

27992

Abt. H. H. H.

Aus dem Nachlaß
von
Peter Göring
† 27. August 1927.
Geschenk
seiner Kinder

+4056 348 01

Hamburgisches
ADRESS-BUCH

für

1839.



Mit E. Hochedl. und Hochw. Raths Special-Privilegio.



HAMBURG,

verlegt und gedruckt von den Hermann'schen Erben,
am Fischmarkt.

(Preis, ungebunden 2 Mark 8 Schilling.)

Ein Hochedler und Hochweiser Rath.

Die Herren Bürgermeister.

- Se. Magnificenz, Herr *Johann Heinrich Bartels*, Dr. d. R., ältester Erster präsidirender Bürgermeister bis Petri, neust. Fuhlentwiete no 85, M.
- Se. Magnificenz, Herr *Amandus Augustus Abendroth*, Dr. d. R., Erster präsidirender Bürgermeister auf Petri, neustädter Fuhlentwiete no 76, M.
- Se. Magnificenz, Herr *Christian Daniel Benecke*, Zweiter präsidirender Bürgermeister bis Petri, Theerhof no 45, J.
- Se. Magnificenz, Herr *David Schlüter*, Dr. d. R., Zweiter präsidirender Bürgermeister auf Petri, Neuerwall no 111, N.

Die Herren Syndici.

Ihro Magnificenzen:

- Herr *Karl Sieveking*, Dr. d. R., neust. Fuhlentwiete no 64, M.
- Herr *Wilhelm Amsinck*, Dr. d. R., Speersort no 21, P.
- Herr *Johann Christian Kauffmann*, Dr. d. R., Neuerwall no 74, P.
- Herr *Edward Banks*, Dr. d. R., neust. Fuhlentwiete no 84, M.

Die Herren des Rathes.

Ihro Hoch- und Wohlweisheiten:

- Herr *Christian Nicolas Pehmöller*, Grimm no 25, C.
- Herr *Johann Ludewig Dammert*, Dr. d. R., neuer Jungfernstieg no 22, P.
- Herr *Heinrich Johann Merck*, alter Wandrahm no 20, J.
- Herr *Martin Hieronymus Hudtwalcker*, Dr. d. R., Neuerwall no 7, N., im Stadthause, bis Himmelfahrt.
- Herr *Andreas Friedrich Spalding*, Holzdamn no 28, J.

- Herr *Johann Heinrich Gossler*, alter Wandrahm no 21, J.
 Herr *Christian Matthias Schröder*, Catharinenstrasse no 40, C.
 Herr *Carl Heinrich Julius Ludendorff*, neue Gröningerstrasse
 no 4, C.
 Herr *Nicolaus Binder*, Dr. d. R., Damnthorstrasse no 3, M.
 Herr *Georg Christian Lorenz Meyer*, Catharinenstrasse no 26, C.
 Herr *Hinrich Schmidt*, Admiralitätstrasse no 59, N.
 Herr *Johann Georg Mönckeberg*, Lt. d. R., neuer Wandrahm
 no 1, C.
 Herr *Martin Johan Jenisch*, grosse Bleichen no 54, P.
 Herr *Caspar Hartung*, Dr. d. R., Esplanade no 14, Stadtseite, P.
 Herr *Wilhelm Eybe*, Hopfensack no 11, J.
 Herr *August Christian Theodor Meier*, Dr. d. R., Amtmann zu
 Ritzbüttel.
 Herr *Heinrich Kellinghusen*, Dr. d. R., Neuerwall no 37, P.
 Herr *Friedrich Steveking*, Dr. d. R., neust. Neustrasse no 92, M.
 Herr *Peter Siemsen*, Esplanade no 10, Stadtseite, P.
 Herr *Eduard Sthamer*, Dr. d. R., gr. Drehbahn no 43, M.
 Herr *Ascan Wilhelm Lutteroth Legat*, neuer Wandrahm no 6, C.
 Herr *Johann Carl Gottlieb Arning*, Dr. d. R., hohe Bleichen
 no 22, M.
 Herr *Christian Hinrich Alardus*, alter Wandrahm no 36, J.
 Herr *Carl August Schlüter*, Dr. d. R., Gänsemarkt no 35, M.

Die Herren Secretarii.

S. S. T. T.

- Herr *Georg von Graffen*, Dr. d. R., Protonotarius, Valentins-
 kamp no 73, M.
 Herr *Johann Hermann Heise*, Dr. d. R., Secretarius, neust. Fuh-
 lentwiete no 96, M.
 Herr *Johann Martin Lappenberg*, Dr. d. R., Archivarius, Es-
 planade no 45, Wallseite, P.
 Herr *Hermann Gossler*, Dr. d. R., Secretarius, neue Gröninger-
 strasse no 10, C.

Ein Hochwürdiges Dom-Capitel.

S. S. T. T.

- Herr *Friedrich Johann Lorenz Meyer*, Dr. d. R., Domherr,
 Präses des Capitels, Gänsemarkt no 22, P.

- Herr *Nicolaus Bernhard Poppe*, Dr. d. R., Registrator, Drago-
 nerstall no 13, M.

Ein Hoch - Ehrwürdiges Ministerium.

1. *Die Herren Hauptpastoren.*

Ihro Hoch-Ehrwürden:

- Herr *August Jacob Rambach*, Dr. der Theologie, E. Hoch-Ehrwürdigem Ministerii Senior, Pastor zu St. Michaelis, Scholarcha und Ephorus, Pastorenstrasse no 11
 Herr *Ludwig Christoph Göttlieb Strauch*, Pastor zu St. Nicolai und Scholarcha, Nicolaikirchhof no 8
 Herr *Heinrich Wilhelm Justus Wolff*, Dr. d. Theologie, Pastor zu St. Catharinen und Scholarcha, Catharinenkirchhof no 26
 Herr *Moritz Ferdinand Schmaltz*, Dr. der Theologie, Pastor zu St. Jacobi und Scholarcha, Jacobikirchhof no 13
 Herr *Johann Karl Wilhelm Alt*, Dr. der Theologie, Pastor zu St. Petri und Pauli, und Scholarcha, Petrikirchhof no 16

2. *Die übrigen Herren Prediger.*

Ihro Wohl-Ehrwürden:

- Herr *Adolph Christoph Bossau*, Archi-Diaconus zu St. Catharinen, Catharinenkirchhof no 22
 Herr *Johann Heinrich Mutzenbecher*, Archi-Diaconus zu St. Petri, Paulstrasse no 52
 Herr *Wilhelm Nicolaus Freudentheil*, Archi-Diaconus zu St. Nicolai, Nicolaikirchhof no 5
 Herr *Ludwig Heinrich Kunhardt*, Archi-Diaconus zu St. Jacobi, Jacobikirchhof no 20
 Herr *Hermann Gottfried Horn*, Pastor zu St. Pauli, Pinnasberg no 81, bei der Kirche.
 Herr *Johann Wilhelm Rautenberg*, Pastor zur heiligen Dreieinigkeitskirche in der Vorstadt St. Georg, Langereihe no 116
 Herr *Johann Christian Plath*, Archi-Diaconus zu St. Michaelis, Pastorenstrasse no 13
 Herr *Heinrich Julius Müller*, zweiter Diaconus zu St. Catharinen, Catharinenkirchhof no 24
 Herr *Otto Ludwig Siegmund Wolters*, dritter Diaconus zu St. Catharinen, Catharinenkirchhof no 23
 Herr *Johann John*, zweiter Diaconus zu St. Petri, Paulstrasse no 51
 Herr *Valentin Anton Noodt*, dritter Diaconus zu St. Petri, Schmiedestrasse no 20
 Herr *Johann Friederich Justus Greineisen*, zweiter Diaconus zu St. Jacobi, Jacobikirchhof no 18
 Herr *Julius Cropp*, zweiter Diaconus zu St. Nicolai, Nicolaikirchhof no 6
 Herr *Jacob Heinrich von Ahsen*, zweiter Diaconus zu St. Michaelis, Mühlenstrasse no 40
 Herr *Johannes Geffcken*, dritter Diaconus zu St. Michaelis, Pastorenstrasse no 12

- Herr *August Klaucke*, Pastor am Waisenhause, Pastorenstrasse
no 14
- Herr *Johann Georg Endelmann*, dritter Diaconus zu St. Jacobi,
Jacobikirchhof no 19
- Herr *Carl Mönckeberg*, dritter Diaconus zu St. Nicolai, Nico-
laikirchhof no 4
- Herr *Johann Diedr. Ludwig Ahlers*, Pastor am allgemeinen
Krankenhouse, St. Georg, an der Alster no 6

*Das Hochlöbliche Collegium der Herren
Ober-Alten.*

Zu St. Petri:

- Herr *Johann Hinrich Böckmann*, Ober-Alter und Leichnams-
Geschworne, neuer Jungfernstieg no 3, P.
- Herr *Georg Nicolaus Mohr*, Ober-Alter und Leichnams-Ges-
chworne, Fischmarkt no 4, P.
- Herr *Jürgen David Meyer*, Ober-Alter, gr. Reichenstr. no 41, P.

Zu St. Nicolai:

- Herr *Johann Andreas von Beseler*, Ober-Alter und Leichnams-
Geschworne, Neuerwall no 26, N.
- Herr *Georg Elert Bieber*, Ober-Alter und Leichnams-Geschwor-
ner, Neuerwall no 63, P.
- Herr *Friedrich Heeren*, Ober-Alter, Admiralitätstrasse no 27, N.

Zu St. Catharinen:

- Herr *Zimbert Joachim Steetz*, Ober-Alter und Leichnams-Ges-
chworne, Kehr wieder no 30, C., Steetz Hof.
- Herr *Georg Knorre*, Ober-Alter und Leichnams-Geschworne,
hohe Bleichen no 34, M.
- Herr *Peter Friedrich Röding*, Ober-Alter, neuer Krahn no 5, C.

Zu St. Jacobi:

- Herr *August Schwalb*, Ober-Alter und Leichnams-Geschwor-
ner, alter Wandrahm no 37, J.
- Herr *Nicolaus Heinrich Burmester*, Ober-Alter und Leichnams-
Geschworne, bei dem Drillhause no 12, J.
- Herr *August Wilhelm Geier*, Ober-Alter, Niedernstrasse no 105, J.

Zu St. Michaelis:

- Herr *Johann Benjamin Neumann*, Ober-Alter und Leichnams-
Geschworne, p. t. Präses, Heil. Geist-Kirchhof no 4, N.
- Herr *Johann Otto Bieber*, Ober-Alter und Leichnams-Geschwor-
ner, neust. Fuhlentwiete no 128, M.
- Herr *Johann Nicolaus Christian Brandenburg*, Ober-Alter,
alter Steinweg no 77, M.

- Herr *Ferdinand Benecke*, Dr. d. R., Secretarius der Herren Ober-
Alten, Holl. Brook no 25, C.

*Verzeichniss der hier residirenden fremden Herren
Gesandten und Consuln.*

Amerika (Nord-).

- Herr *John Cuthbert*, Consul der vereinigten Nordamerikanischen Staaten, bei der Alster no 6
Herr *James Wilson*, Vice-Consul der vereinigten Nordamerikanischen Staaten, bei der Alster no 20

Anhalt-Bernburg.

- Herr *Wilhelm Säberkrub*, Consul Sr. Durchlaucht des Herzogs von Anhalt-Bernburg, Jungfernstieg no 17

Anhalt-Cöthen.

- Herr *Christian Fressé*, Consul Sr. Durchlaucht des Herzogs von Anhalt Cöthen, Deichstrasse no 41

Anhalt-Dessau.

- Herr *Caspar Diederich Modersohn*, Consul Sr. Durchlaucht des Herzogs von Anhalt-Dessau, Grimm no 12

Baden.

- Herr *George Carpov Gorrisen*, Consul Sr. Königl. Hoheit des Grossherzogs von Baden, neuer Wandrahm no 14

Bayern.

- Herr *A. von Hildebrandt*, Königl. Bayerischer General-Consul; Bureau auf den hohen Bleichen no 16

Belgien.

- Herr *Robert Victor Swaine*, Königl. Belgischer Consul, Ritter des Königl. Belgischen Leopold Ordens, Holl. Reihe no 16
Herr *John Parish*, Königl. Belgischer Vice-Consul, Adresse: Deichstrasse no 60

Brasilien.

- Herr *Chevalier de Araujo*, Doctor der Rechte, Professor an der Academie der Rechte in Pernambuco, Chargé d'Affaires und General-Consul Sr. Majestät des Kaisers von Brasilien bei den Höfen von Hannover, Grossherzogl. Mecklenburg Schwerin, Mecklenburg Strelitz und Oldenburg und freien Hansestädten, neust. Fuhlentwiete no 71
Herr *Joachim David Hirsch*, Consul Sr. Majestät des Kaisers von Brasilien, alter Wandrahm no 49
Herr *Peter Nicolaus Friedr. Petzoldt*, Vice-Consul Sr. Majestät des Kaisers von Brasilien, Esplanade no 5, Stadtseite.
Herr *Haurique Gerke*, Secretair des Kaiserl. Brasilianischen General-Consulats, Esplanade Platz no 20

Chile.

- Herr *Daniel Schutte*, Consul der Republik Chile, Esplanade no 16, Stadtseite.

Dänemark.

- Herr *von Bille*, Kammerherr, Königl. Dänischer Minister-Resident bei den freien Hansestädten Hamburg, Lübeck und Bremen, und General-Consul zu Hamburg, Ritter des Dannebrog-Ordens, Damnthorstrasse no 8, Consulats Bureau Mühlenstrasse no 8.
Herr *Joh. Wtlh. Racker*, Königl. Dänischer Consul, erste Fehlandstrasse no 28, Ecke vom neuen Jungfernstieg.
Herr *Wilhelm Wilcken*, Bevollmächtigter, 2te Marienstrasse no 25

Frankreich.

Herr *de Tallenay*, Minister Resident S. Majestät des Königs der Franzosen bei den freien Hansestädten Hamburg, Lübeck und Bremen und den Grossherzogl. Höfen von Mecklenburg Schwerin, Mecklenburg Strelitz und Holstein-Oldenburg, Officier der Ehrenlegion, etc.

Herr Baron *Lasalle*, Legations Secretair, Ritter der Ehrenlegion, Königsstrasse no 49

Herr *Charles Groux*, Königl. Französischer Legations Kanzler, fungirender Consul zweiter Classe, ausserhalb Dammthores, Grindel-Allee no 3

Grossbritannien.

Herr *Henry Canning*, Geschäftsträger und General-Consul Ihrer Britischen Majestät in den Herzogthümern Mecklenburg, Oldenburg und Holstein, und den Hansestädten, Neuerwall no 12; Privat-Wohnung Esplanade no 34, Wallseite.

Herr *Carl Wesselhoeft*, Königl. Grossbritannischer Vice-Consul, Neuerwall no 12, wohnhaft vor dem Dammthore, Rabenstr. no 47

Hannover.

Herr Legationsrath *Ch. Hanbury*, Königl. Hannoverscher Minister-Resident bei den freien Hansestädten Hamburg, Lübeck und Bremen, und General Consul zu Hamburg, Ritter des Königl. Hannoverschen Guelphen und des Königl. Schwedischen Schwert-Ordens, Admiralitätstr. no 68

Herr *Charles Parish*, Königl. Hannoverscher Consul, ABC Strasse no 57

Hessen-Kassel.

Herr *E. Jacoby*, Kurfürstlich Hessischer Consul, Holzdamn no 30

Hessen und bei Rhein.

Herr *Jonas Mylius*, Consul Sr. Königlichen Hoheit des Grossherzogs von Hessen und bei Rhein, Admiralitätstr. no 61

Mecklenburg-Schwerin.

Herr *Martin Rudolph Hinrichsen*, Chargé d'Affaires und General-Consul Sr. Königl. Hoheit des Grossherzogs von Mecklenburg, gr. Bleichen no 16

Mexico.

Herr Oberst Lieutenant *F. Facio*, General Consul der vereinigten Mexicanischen Staaten bei den Hansestädten, neuer Jungfernstieg no 24

Herr *A. van Randwyk-Schut*, Vice-Consul der vereinigten Mexicanischen Staaten, Ritter des Königl. Portugies. Ordens da Conceição de Villa Viçosa, Gänsemarkt no 63

Niederlande.

Herr Baron *van Golstein*, Kammerherr und Minister Resident Sr. Majestät des Königs der Niederlande, des Königl. Niederländischen Löwen Ordens und des Deutschen Ordens Ritter, Caffamacherreihe no 27, Fehlandts Platz, nach Himmelfahrt gr. Bleichen no 62

Herr *G. H. Wachter*, Königl. Niederländischer Consul, Neuburg no 18

Oesterreich.

- Se. Excellenz, Herr *Friedrich Freiherr Kress von Kressenstein*, Ritter des Königl. Preuss. rothen Adler Ordens 2ter Classe, Commandeur 1ster Classe des Kurhess. Hausordens vom goldenen Löwen, des Grossh. Hess. Ludwig, des Königl. Bayer, und des Königl. Sächs. Civil-Verdienst, dann des Grossh. Badensch. Zähringer Löwen-Ordens (in Brillanten) K. K. wirklicher Kämmerer, Hofrath, bevollmächtigter Minister bei den Grossherzog. Höfen von Mecklenburg Schwerin, Mecklenburg Strelitz und Oldenburg, wie auch bei den freien Hanse- und Bundesstädten Lübeck, Bremen und Hamburg, Esplanade no 33, Wallseite.
- Herr *Sisinnio de Prêtis*, Edler von Cagnodo, K. K. General Consul im Königreich Hannover, in den Herzogthümern Holstein und Schleswig, in den Grossherzogthümern Mecklenburg Schwerin, Mecklenburg-Strelitz und Oldenburg und in der freien Hansestadt Hamburg, St. Georg, vor dem Ferdinands Thore. an der Alster no 37 a.
- Herr *Richard Parish*, K. K. Oesterreichischer Consul, Adr. Deichstr. no 60 Oldenburg.
- Herr *Florentin Theodor Schmidt*, General Consul Sr. Königlichen Hoheit des Grossherzogs von Oldenburg, alter Wandrahm no 17 Portugal.
- Herr *José Ribeiro dos Santos*, Commandeur vom Christus Orden, Ritter vom Orden de Nossa Senhora da Conceição de Villa Viçosa, Attaché bei der Portugiesischen Gesandtschaft in Kopenhagen; General Consul Ihrer Allergläubigsten Majestät, der Königin von Portugal, Donna Maria II., in den Königreichen Dänemark und Hannover, in den Grossherzogthümern Mecklenburg-Schwerin, Mecklenburg Strelitz und Oldenburg und in den freien Hansestädten Hamburg, Lübeck und Bremen, neust. Fuhrentwiete no 71
- Herr *Avan Randwyk Schut*, Königl. Portugiesischer Vice Consul, Ritter des Ordens da Conceição de Vila Viçosa, Gänsemarkt no 63

Preussen.

- Se. Excellenz, Herr *von Haenlein*, ausserordentlicher Gesandter und bevollmächtigter Minister an den Grossherzogl. Mecklenburgischen Höfen und den freien Hansestädten Hamburg, Lübeck und Bremen, Ritter des eisernen Kreuzes 2ter Classe und des rothen Adler-Ordens 3ter Classe mit der Schleife; des Kaiserlich Russischen St. Wladimir Ordens 4ter Classe und des Kurhessischen Militair-Verdienst-Ordens; Commandeur des Kurfürstl. Hessischen Löwen- und des Grossherzoglich Hessischen Ludwig-Ordens, zweite Marktstrasse no 8
- Legations Secretair, vacant
- Herr *Menike* Königl. Preussischer Geheim-Secretair, gr. Bleichen no 74, woselbst auch die Gesandtschafts Kanzlei ist.
- Herr Commerzrath *Wm. O'Swald*, Königl. Preussischer Vice Consul Ritter des rothen Adler Ordens 4ter Classe, Neuerwall no 50

Reuss.

- Herr *Peter Eduard Ferber*, Consul Ihrer Durchlauchten der Fürsten Reuss Schleiz und Lobenstein-Ebersdorff, alter Wandrahm no 11

Russland.

- Se. Excellenz, Herr *von Struve*, Kaiserl. Russischer wirklicher Staatsrath und Minister-Resident am Grossherzogl. Oldenburgischen Hofe und bei den freien Hansestädten, Grosskreuz des St. Annen-Ordens 1ster Classe und des Stanislaus Ordens 2ter Classe, Ritter des Wladimir Ordens 4ter Classe, Inhaber des Ehrenzeichens für 40 tadellose Dienstjahre, und der Russischen Adels Medaille vom Jahre 1812; Caffamacherreihe no 27, auf Fehlands Platz.

Herr Collegienrath von *Bacheracht*, General Consul und Legations Secretair bei der Kaiserl. Russischen Gesandtschaft, Ritter des St. Annen-Ordens 2ter Classe und des Wladimir Ordens 4ter Classe, gr. Drehbahn no 41

Herr *Thomas Mahs*, Vice-Consul Sr. Majestät des Kaisers von Russland, Königstr. no 49

Sachsen.

Herr *Carl Ferdinand Michahelles*, Consul Sr. Majestät des Königs von Sachsen, alter Wandrahm no 24

Sachsen-Meiningen, Sachsen-Altenburg und Sachsen-Coburg-Gotha.

Herr Legationsrath *Jacob Heinr. Kerst*, Consul Ihrer Durchlauchten der Herzöge von Sachsen-Meiningen, Sachsen-Altenburg und Sachsen-Coburg-Gotha, Ritter des Ernestinischen Haus- und Verdienst-Ordens, ABC Strasse no 35

Sachsen-Weimar und Eisenach.

Herr *Robert Victor Swaine*, Consul Sr. Königl. Hoheit des Grossherzogs von Sachsen-Weimar und Eisenach, Ritter des Königl. Belgischen Leopold Ordens, Holl. Reihe no 16

Sardinien.

Herr *Franz Joseph Pini*, General-Consul Sr. Majestät des Königs von Sardinien für die drei Hansestädte, Catharinenstr. no 7

Schwarzburg-Sondershausen und Schwarzburg-Rudolstadt.

Herr *Ernst Maempel*, Consul Ihrer Durchlauchten, der Fürsten von Schwarzburg-Sondershausen und Schwarzburg-Rudolstadt, alte Gröningerstrasse no 8.

Schweden.

Herr Graf von *Wrangel*, Kammerherr, Ritter des Nordstern-Ordens und Chargé d'Affaires Sr. Majestät des Königs von Schweden und Norwegen bei den Grossherzogl. Höfen von Mecklenburg und bei den freien Hansestädten, gr. Theaterstr. no 38

Herr *Emil von Stahl*, Kammerjuncker Sr. Maj. des Königs von Schweden und Norwegen; Dessen General Consul in dem Königreiche Hannover, in Holstein und in Hamburg; Officiant bei dem Königl. Seraphimer-Orden, gr. Drehbahn no 44, nach Himmelfahrt, Dammthorstrasse no 3

Herr *J. R. Hamfeldt*, Königl. Schwed. und Norweg. Consul, gr. Reichenstrasse no 31

Beide Sicilien.

Herr *Joachim David Hinsch*, General Consul Sr. Majestät des Königs beider Sicilien bei den Hansestädten Hamburg Lübeck und Bremen, alter Wandrahm no 49

Herr *Conrad Lange*, Vice-Consul Sr. Majestät des Königs beider Sicilien, alter Wandrahm no 49

Spanien.

Herr *José Tiburcio de Vivanco*, General Consul bei den Hansestädten, Ritter des Königl. Spanischen Ordens Carl III. und Commandeur des Königl. Amerikanischen Isabellen Ordens, kl. Reichenstr. no 22

Toscana.

Herr *Joh. Friedr. Justus*, General-Consul Sr. Kaiserl. Königl. Hoheit des Grossherzogs von Toscana, Gröningerstr. no 20

Uruguay.

Herr *Raulino Pereira Galvao*, Consul der Republik Oriental-Uruguay, Bureau neust. Fuhlentwiete no 71

Venezuela.

Herr G. E. Spratto, General-Consul der Republik Venezuela, Bureau:
Gröningerstr. no 29

Herr G. W. Schiller, Vice Consul der Republik Venezuela, Gröninger-
strasse no 29

Württemberg.

Herr Georg Gottlieb Friedr. Schmidt, Consul Sr. Majestät des Königs
von Württemberg, Admiralitätstr. no 79

Consulats - Kanzleien

nach alphabetischer Ordnung.

- Amerikanische (Vereinigte Staaten), bei der Alster no 6
 Herzogl. Anhalt Bernburgische, Jungfernstieg no 17
 Herzogl. Anhalt Cöthensche, Deichstrasse no 41
 Herzogl. Anhalt Dessauische, Grimm no 12
 Grossherzogl. Badensche, neuer Wandrahm 14
 Königl. Bayerische General, hohe Bleichen no 16
 Königl. Belgische, Holl. Reihe no 16
 Kaiserl. Brasilianische General, neust. Fuhlentwiete no 71
 Chile'sche, Esplanade no 16, Stadtseite.
 Königl. Dänische General, Mühlenstrasse no 8
 Königl. Französische Gesandtschaft, Mühlenstr. no 23
 Königl. Grossbrit. General, Neuerwall no 12
 Königl. Hannoversche General, Admiralitätstr. no 68
 Grossherzogl. Hessische, Admiralitätstr. no 61
 Kurfürstl. Hessische, Holzdamn no 30
 Grossherzogl. Mecklenburgische General, grosse Bleichen no 16
 Mexicanische General, neuer Jungfernstieg no 24
 Königl. Niederländische, Neueburg no 18
 Kaiserl. Königl. Oesterreichische General, St. Georg, vor d. Ferdinann-
 dus-Thore, an der Alster no 37 a.
 Grossherzogl. Oldenburgische General, alter Wandrahm no 19
 Königl. Portugiesische General, altst. Fuhlentw. no 71
 Königl. Preussische, Neuerwall no 50
 Fürstl. Reussische, alter Wandrahm no 11
 Kaiserl. Russische General, gr. Drehbahn no 41
 Königl. Sächaische, alter Wandrahm no 24
 Herzogl. Sachsen Meiningensche, Sachsen-Altenburgische und Sachsen-
 Coburg-Gothaische, ABC Strasse no 35
 Grossherzogl. Sachsen-Weimar Eisenachsche, Holl. Reihe no 16
 Königl. Sardinische General, Catharinenstr. no 7
 Fürstl. Schwarzburgische, alte Gröningerstrasse no 8
 Königl. Schwedische und Norwegische, gr. Drehbahn no 44, nach Him-
 melfahrt, Damthorstrasse no 3
 Königl. Sicilische General, alter Wandrahm no 49
 Königl. Spanische General, kl. Reichenstr. no 22
 Grossherzogl. Toscanische General, Gröningerstr. no 20
 Uruguay, neust. Fuhlentwiete no 71
 Venezuela: General, Gröningerstr. no 29
 Königl. Württembergische, Admiralitätstr. no 79

*Handels - Gericht.**Praeses.*

Herr Christian Hermann Adolph Halle, J. U. Dr., Jungfernstieg no 28

Vice-Praeses.

Herr Eduard Heinichen, J. U. Dr., neust. Neustrasse no 3

Richter.

- Herr Johann Peter Schäffer, bis Petri, Deichstr. no 12
 - Johann Heinrich Gossler jun., bis Petri, Esplanade, Wallseite, no 41
 - Diedrich Matthias Feuerheerd, bis Petri, Brookthorwall no 13
 - Robert Flor, alter Wandrahm no 34
 - Ludwig Böhl, Paulstrasse no 36
 - Johann Jacob Sauer, Gröningerstrasse no 28
 - Justus Carl Wilhelm Ruperti, Holzdamn no 32
 - Ferdinand Berndes, neuer Wandrahm no 15
 - Adolph Eduard Vidal, Deichstr. no 48

Actuarius.

Herr Carl Ludwig Leopold, J. U. Dr., kl. Theaterstr. no 4

Actuarius-Substitutus.

Herr Johann Jacob Hockmeyer, J. U. -Dr., kl. Johannisstr. no 7

Actuariats-Assistenten,

(auch Registratoren bei dem Firmen- und Procurenwesen).

- Herr Daniel Friedrich Worlée, Actuariats-Assistent und Registrator,
 St. Georg, Langereihe no 29
 - Johann Hinrich Repsold, Protocollist und Registrator, Gänse-
 markt no 4

Gerichts-Kanzlei.

- Herr Johann Heinrich Philip Walter, St. Georg, St. Georgstr. no 8
 - Paul Friedrich Schünemann, Speersort no 1
 - Johann Gottlob Heinrich August Eggers, Steinstrasse no 106
 - Johann Hinrich Baumann, alter Wandrahm no 57
 - Johann Hinrich Wolff, (bei dem Firmen- und Procurenwesen),
 St. Georg, Steindamm no 135 a.

Gerichtsboten.

- Carl Ferdinand Fröbel, gr. Johannisstrasse no 49
 Johann Bernhard Herrfeldt, gr. Bäckerstrasse no 23
 Wilhelm Nicolaus Andreas Lemm, erste Brandstwierte no 15
 Horatio Nelson Barrett, Gertrudenkirchhof no 17

Actuarius beim Fallitwesen.

Herr Carl Gottfried Behrens, J. U. Dr., St. Georg, Langereihe no 64

Schiffs-Registratoren.

- Herr Johann Heinrich Hübbe, Holzdamn no 7
 - Hugo Hübbe, Suppleant ad interim, Holzdamn no 7

Dispacheur.

Herr Johannes Oldermann, J. U. Dr. Admiralitätstr. no 63

Oeffentliche Notarien.

- Herr Heyn Wülbern, bei der Börse no 2
 - Joh. Heinr. Hübbe, Holzdamn no 7, Compt. Bohnenstr. no 29
 - Joh. Nicol. Pet. Beckendorff, St. Georg, bei dem Strohhouse no 91,
 Comptoir: Neuburg no 62
 - Joach. Friedr. Coulon, St. Georg, bei dem Besenbinderhofe no 49
 - Meyer Israel Bresselau, 1ste Marienstr. no 21, Compt. Bohnenstr. no 2
 - Johann Paul Bennecke, Comptoir: Neuburg no 4
 - Johann Carl Petersen, gr. Reichenstr. no 4
 - Johann Wietjes, Compt. Neuburg no 62
 - Johann Hinrich Lammers, Mönkedamm no 16
 - Joachim Christian Hilgenfeldt, Compt. bei der Börse no 4
 - Peter Andreas Stein, Comptoir: Neuburg no 4
 - Heinrich Gottl. Ferdinand Zange, Compt. der Rathhaus-Wache
 gerade gegenüber.
 - Mart. Hans Christp. Bock, Compt. gr. Reichenstr. no 3
 - Johann Carl Herm. Stockfleth, Compt. b. d. Börse, unter Kaisershof.
 - Peter Ludewig Gottlob Müller, gr. Reichenstr. no 3
 - Hinrich Gottlieb Schauer, Adr. bei d. Börse no 2
 - Eduard Schramm Dr., Comptoir: Bohnenstr. no 29

Mitglieder der Notariats-Kammer v. 1838.

- Vorsteher: Herr Meyer Israel Bresselau.
 Protocollist: Herr Hinrich Gottlieb Schauer.
 Beisitzer: { Herr Johann Paul Bennecke.
 - Johann Hinrich Lammers.
 - Mart. Hans Christ. Bock.

N.B. Die Zusammensetzung der neuen Kammer für das Jahr 1839,
 wird im Monat Januar durch die W. G. Nachrichten bekannt
 gemacht.

Beeidigte Dollmetscher und Uebersetzer.

- Herr Paul Deranco, Lt., Schaarsteinweg no 19
 - Eduard Thornton, kl. Reichenstr. no 6

Beeidigte Uebersetzer.

- Die Notarien: Herren Wülbern, Hübbe, Beckendorff, Bresselau, Peter-
 sen, Wietjes, Zange, Bock und Schauer.

Polizei-Behörde.

Se. Hochweisheit, Herr Martin Hieronymus Hudtwalcker, J. U. Dr.,
Polizei-Herr, Neuerwall no 7, im Stadthause.

Actuarii.

Herr Carl Wilhelm Asher, J. U. Dr., kleine Theaterstrasse no 5

- Carl Heinrich Preller, J. U. Dr., gr. Bleichen no 42

Ober-Polizei-Vogt.

Herr Jürgen Friedrich Mondientz, gr. Theaterstrasse no 36

Polizei-Beamte.

Herr Burch, P. W. Havemann, Spitalerstr. no 40

- C. A. W. Wichmann, erste Fehlandtstr. no 23

- Matth. Meyer jun., St. Pauli, beim heil. Geistfelde no 6

- Carl Willh. Mevius, gr. Theaterstr. no 41

- Franz Johs. Fölsch, für das Gesinde-Bureau, St. Georg, bei dem
Besenbinderhofe no 3

Hofen-Runde

Herr Heinrich Freundt, Capitain und Chef, Grasbrook, Ost-Seite, am
Oberhafen no 1

- Aug. J. Meyer, Capitain, Schaarmarkt no 25, W. S.

Raths Chirurgen

Herr Gottlob Albr. Bernhardt, Caffamacherreihe no 41

- Johann Philipp Hauptfleisch, erste Vorsetzen no 30

Stadt Hebamme.

Jobanna Mar. Dorothea Nienstädt, Domsplatz no 10

Oeffentlicher Thierarzt.

Herr G. W. Schrader jun., Dammthorwall no 113

Markt-Vögte

Herr N. Wichers, in der Altstadt, gr. Johannisstr. no 46

- J. L. Mondientz, in der Neustadt, b. d. kl. Michaeliskirche no 29

Prätoren.

Se. Wohlweisheit, Herr Martin Johan Jenisch, erster Prätor bis Petri,
gr. Bleichen no 54

Se. Hochweisheit, Herr Caspar Hartung, J. U. Dr., erster Prätor auf
Petri, Esplanade no 14, Stadtseite.

Se. Wohlweisheit, Herr Wilhelm Eybe, zweiter Prätor auf Petri,
Hopfensack no 11

Actuarii.

Herr Christian Henrich Tode, J. U. Dr., hohe Bleichen no 29

- Ferdinand Abendroth, J. U. Dr., Act. substitutus, neust. Fuhlen-
twiete no 76

Prätor-Beamte.

1) Bei der ersten Prätor:

Herr Hinrich Ortgies Prigge, Registrator, Lombardsbrücke no 49

- Joh. Heinr. Westeroth, 2te Fehlandtstrasse no 4

- Joh. Heinr. Christp. Thormann, Dammthorstr. Platz no 21

- Joh. Georg Engelstoff, Dammthorstr. Platz no 21

- Christian Friedrich Brandt, Neuerweg b. d. Holzdamm no 55

2) Bei der zweiten Prätor:

Herr Jacob Hinrich Röhrhand, Registrator, St. Georg, Lindenstr. no 22

- Joh. Christian Scheerer, auf dem Walle bei d. Altonaer Thore,
neben der vom Zeughausmarkt rechts belegenen Mühle.

- Herr Hinrich Breden, Steinstrasse no 104
 - Carl Johann Christoph Meyer, Gänsemarkt, Gehrhof.
 - Johann Joseph Ferdinand Prutzscher, Neuerweg b. d. Holzdamm no 58

Aussergerichtliche Procuratoren.

- Herr Friedr. Wilh. Voigt, Dammthorstr. no 2
 - Joh. Caspar Kling Rödingsmarkt, b. d. heil. Geistkirche no 89
 - Carl Theodor Schmidt, gr. Bleichen no 14
 - Joh. Friedr. Römer, Paulstr. no 7
 - Friedrich Wilh. Führer, gr. Theaterstr. no 6
 - Aug. Moller, J. U. Dr., hohe Bleichen no 6
 - Eduard Lübbers, Proc. Adjunctus ad dies vitae für J. P. H. Huther, Pferdemarkt no 37
 - Heinr. Ferdinand Titzck, J. U. Dr., Proc. substitut. ad dies vitae für Proc. Friedrich Joseph Zumbach, Jungfernstieg, Präzmanns Platz no 20
 - Heinrich Eggert, gr. Bleichen no 56
 - Ludew. Bernh. Piehler, Compt. gr. Reichenstr. no 29
 - Eduard Dorn, Raboisen no 1
 - Herm. Wulff, Rosenstr. no 42

Das Pfand-Local beider Präturen befindet sich auf dem ehemaligen Bauhofe.

Justiz- und Polizei-Behörden in den Vorstädten und im Landgebiete.

In den Vorstädten St. Georg (mit Einschluss des Stadt- und Grünen-Deichs) und St. Pauli.

Patroni.

- Se. Hochw. Herr Johann Ludewig Dammert, J. U. Dr., neuer Jungfernstieg no 22
 Se. Wohlw. Herr Andreas Friedrich Spalding, Holzdamm no 28

Beamte.

- 1) In der Vorstadt St. Georg:
 Herr Johann Friedrich Speckmann, Vogt, St. Georg, Langereihe no 92
 2) In der Vorstadt St. Pauli:
 Herr Franz Joachim Clemens Fischer, Vogt, St. Pauli, Langestr. no 3
 - Carl Christian Heinrich Budde, prov. Registrar, St. Pauli, bei der Glashütte no 3

In der Landherrenschaft der Geestlande.

Landherren

- Se. Wohlw. Herr Christian Matthias Schröder, Catharinenstr. no 40
 Se. Hochweisheit, Herr Heinrich Kellinghusen, J. U. Dr., Neuerwall no 37

Beamte.

- Herr Wilhelm Hübbe, J. U. Dr., erster Beamter, St. Georg, Langereihe no 37
 - Antoni Carl Sass, Registrar, Steinstr. no 73
 Joh. Conr. Wortmann, Schreiber, Fischmarkt no 7

In der Landherrenschaft der Marschlande.

Landherren.

Se. Wohlweisheit, Herr Johann Heinrich Gossler, alter Wandrahm no 21
 Se. Wohlweisheit, Herr Georg Christian Lorenz Meyer, Catharinen-
 strasse no 26

Beamte.

Herr Georg Christian Horst, erster Beamter, St. Georg, b. d. Besen-
 binderhöfe no 44
 - Jacob Christian Gerbard Schütt, Registrator, Pferdemarkt no 40
 Anton Heinrich Möller, Schreiber und Untervogt, im Billwärder-Aus-
 schlag b. d. Gänseweide.
 Johann Heinrich Heine, Schreiber, Dovenfleet no 80

Stempel-Comptoir.

Im Dornbusch no 3, welches alle Tage, mit alleiniger Ausnahme
 der Sonntage geöffnet ist.

Beeidigtes Personal

Herr Johann Franz Schuchmacher, Lagerbewahrer.
 - Hans Christ. Milde, Einnehmer.
 - Carl Gottlob Mirus, Einnehmer.
 - Georg Carl Pauli, Einnehmer.
 - Joach. Carl David Eckmeyer, Buchführer der Wechael.
 - Guilliam Schlüter, Buchführer der See Policen.
 - Andreas Sauer, Cassirer des Wechselstempels.
 - Georg Heinrich Weidner, Buchführer.
 - Carl Friedrich Eiermann, Buchführer beim Wechselstempel.
 - Johann Wolfgang Reisse, Buchführer.
 - Joh. Andr. Gottlieb Schuckelt, Buchführer bei den Feuer-Policen.

Steuern-Wesen.

Herr Johann Heinrich Saltzkorn, Controlleur.

Bei den Erhebungen.

a) für die Stadt:

Herr Caspar Heinrich Härtung, Obereinnehmer.
 - Peter Caspar Knoop, Einnehmer.
 - Georg Jochim Ehlers jun., Einnehmer.
 - Andreas Heinar. Bernhard Willers, Einnehmer.

Die Comptoire sind auf dem Rathhause, eine Treppe hoch, und
 an den Wochentagen von 9 Uhr Vormittags bis 3 Uhr Nachmittags
 geöffnet, und zwar

das der Controlle täglich, für alle Stadt und Gebiets Districte;

das der Erhebung	}	Montags	für den 6ten District.
		Dienstags	- - 5ten -
		Mittwochens	- - 4ten -
		Donnerstags	- - 3ten -
		Freitags	- - 2ten -
		Sonnabends	- - 1sten -

b) für die Vorstädte und das Gebiet:

Herr Nicol. Friedr. Wilh. Redinger, Einnehmer.

Das Comptoir ist im alten Wandrahm no 46, und an den Wochen-
 tagen, Vormittags, geöffnet.

Bürger-Militair.

(Eingesandt von der Kanzlei des Bürger-Militairs.)

Eine Hochlöbliche Commission.

- Se. Magnificenz, Herr Bürgermeister Johann Heinrich Bartels, J. U. Dr.,
neust. Fuhrentwiete no 85
Se. Wohlweisheit, Herr Andreas Friedrich Spalding, Holzdamm no 28
Se. Wohlweisheit, Herr Johann Heinrich Gossler, alter Wandrahm no 21
Herr Freiherr Carl von Stephani, Oberst und Commandant, Holz-
damm no 8
Herr Oberst Lieutenant Daniel Stockfleth, Caffamacherreihe no 23
Herr Commissarius Heinrich Friedrich Oldermann, Steinstrasse no 1
Herr Commissarius Theodor Dill, Deichstrasse no 5
Herr Commissarius Peter Heinrich Nicolaus Puttfarcken, Rödings-
markt no 18
Herr Commissarius Johann Jacob Liebisch, Kattrepel no 34
Herr Commissarius Eduard Johns, Catharinenstrasse no 38
Herr Commissarius Wilhelm Rendtorff, Poggenmühle no 9

Chef des Bürger-Militairs.

- Herr Oberst Lieutenant Daniel Stockfleth, Inhaber der Königl. Schwedi-
schen Schwerdt-Medaille und der Hamburger Feldzugs-Medaille,
Caffamacherreihe no 33

General-Staff.

- Major, Herr Carl Eduard Abendroth, Admiralitätstrasse no 16
Major, Herr Georg Mönckeberg, J. U. Lt., neuer Wandrahm no 1
Major, Herr Johann Heinrich Lührs, J. U. Dr., Esplanade no 17
Major, Herr Hinrich Böckmann, neuer Jungfernstieg no 3
Auditeur, Herr Theodor Hasche, J. U. Dr., ABC-Strasse no 38
Adjutant, Herr Siegmund Kleinwort, J. U. Dr., Altwallstrasse no 96
Quartiermeister, Herr Johann Joseph Jacob Julius, St. Georg, Kirchen-
Allee no 33
Adjutant, Herr Johann Friedrich Cramm, Adr.: Dammthorstrasse no 6
Adjutant, Herr Johann Friedrich Reher, St. Georg, Steindamm no 127
Adjutant, Herr Carl Gustav Fischer, J. U. Dr., Zollenbrücke no 2
Adjutant, Herr Gustav Eduard Barthold, Jungfernstieg no 21
Adjutant, Herr Christian Matthias Schröder jun., Catharinenstr. no 40
Adjutant, Herr Carl Hermann Merck, J. U. Dr., neuer Jungfernstieg no 19
Adjutant, Herr Friedrich Wilhelm von Schwartz, gr. Bleichen no 26

Artillerie.

Staff.

- Major, Herr Hinrich Jacob Burmester, Esplanade no 19
1ster Adjutant, Herr Johann Conrad Wilhelm Boje, Gröningerstr. no 28
2ter Adjutant, Herr Heinrich Langsdorff, kl. Bäckerstrasse no 4

1ste Compagnie.

- Capitain, Herr Claus Hinrich Sonntag, Neueburg no 15
 1ster Lieutenant, Herr Johann Christoph Priehn, St. Georg, Steindamm no 174
 2ter Lieutenant, Herr Carl Martin Jacob Ostermayer, gr. Bäckerstr. no 16
 3ter Lieutenant, Herr Johann Caspar Coqui, Rödingsmarkt no 34
 4ter Lieutenant, Herr Johann Christian Krüger, gr. Neumarkt no 23
 5ter Lieutenant, vacat.

2te Compagnie.

- Capitain, Herr Rudolph Gottfried Ferdinand Borger, Steinhöft no 5
 1ster Lieutenant, Herr Heinrich Spiermann, Bäckerbreitergang no 74
 2ter Lieutenant, Herr Johann Friedrich Christian Ballheimer, Peterstrasse no 8
 3ter Lieutenant, Herr Erasmus Beuck, St. Georg, Hühnerposten no 26
 4ter Lieutenant, Herr Georg Friedrich Gristau, Adolphsplatz no 14
 5ter Lieutenant, Herr Carl Hermann Schäfer, St. Georg, Brunnenstrasse no 13

F e l d w e b e l.

- 1ste Compagnie, Joh. Hinr. Thom. Aue, kl. Drehbahn no 5
 2te — Joh. Heinr. Knust, Valentinskamp, Platz no 82, Haus no 2

I n f a n t e r i e.

I s t e s B a t a i l l o n.

S t a b.

- 1ster Major, Herr Ernst Heinrich Eden, J. U. Dr., Paulstrasse no 38
 2ter Major, vacat.
 1ster Adjutant, Herr Friedrich Weber, Neueburg no 34
 2ter Adjutant, Herr August Sutor, J. U. Dr., Gröningerstrasse no 26
 Fähnrich, Herr Friedrich Johann Peter Schmidt, Steinstrasse no 87

1ste Compagnie.

- Capitain, Herr Johann Eduard Geyer, Gänsemarkt no 40
 1ster Lieutenant, Herr August Bollmann, Pferdemarkt no 64
 2ter Lieutenant, Herr Heinrich Eduard Behr, Damnthorstrasse no 6
 3ter Lieutenant, vacat.

2te Compagnie.

- Capitain, Herr Detlev Thomas Adolph Blaase, Steinstrasse no 72
 1ster Lieutenant, Herr Hermann Riecke, kl. Jungfernstieg no 2
 2ter Lieutenant, Herr Carl Matthias Heins, Altewallstrasse no 66
 3ter Lieutenant, Herr Hermann Rudolph Locher, J. U. Dr., Mühren no 26

3te Compagnie.

- Capitain, Herr Carl Wilhelm Pforte, bei der Alster no 20
 1ster Lieutenant, vacat.
 2ter Lieutenant, Herr Heinrich Rickheim, Jacobi Kirchhof no 16
 3ter Lieutenant, Herr Johann Hermann Carl Pollmann, Mattentwiete no 18

4te Compagnie.

- Capitain, Herr Erich Wilhelm Edmund Schwartz, J. U. Dr., hohe Bleichen no 45
 1ster Lieutenant, Herr Johann Hermann Eduard Meier, kl. Johannisstrasse no 2
 2ter Lieutenant, Herr Wilhelm Ferdinand Löwe, Schweinemarkt no 51
 3ter Lieutenant, Herr Wilhelm Leopold Heise, J. U. Dr. Gröningerstr. no 22

5te Compagnie.

- Capitain, Herr Carl August Heinrich Neumann, Steinstrasse no 31
 1ster Lieutenant, Herr Johann Christian Friedrich Witt, Steinstr. no 29
 2ter Lieutenant, Herr Jacob Wilhelm Nobiling, Breitestr. no 34
 3ter Lieutenant, Herr Johannes Rehlender, Steinstrasse no 31

6te Compagnie.

- Capitain, Herr Carl Jacob Heitmann, Steinstrasse no 112
 1ster Lieutenant, vacat.
 2ter Lieutenant, Herr Jacob Christian Raabe, Breitestr. no 16
 3ter Lieutenant, Herr Conrad Christian Dyes, Steinstrasse no 31

7te Compagnie.

- Capitain, Herr Johann Franz Wilhelm Reichardt, Holl. Reihe no 7
 1ster Lieutenant, Herr Anton Marcus Asmus, Steinstrasse no 88
 2ter Lieutenant, Herr Ernst Albrecht Jennerich, Steinstrasse no 76
 3ter Lieutenant, Herr Johann Jacob Schlieker, Steinstrasse no 116
 3ter Lieutenant, Herr Johann Carl Lorenz Kellaer, Steinstrasse no 130

8te Compagnie.

- Capitain, Herr Heinrich Christian Dietrich Hutzler, J. U. Dr., Hüxter no 19
 1ster Lieutenant, Herr Martin Heinrich Cords, J. U. Dr., Grimm no 19
 2ter Lieutenant, Herr Edmund Legriell, Jungfernstieg no 21
 3ter Lieutenant, Herr Gottlieb Johann Christian Klüsse, Steinstr. no 117

Feldwebel.

- 1ste Compagnie, Joh. Christian Frankendahl, altst. Neuerweg no 40
 2te — Joh. Friedr. Joach. Lüschof, altst. Neuerweg no 40
 3te — Heinrich Friedrich Dittmers, Steinstrasse no 48
 4te — Carl Heinrich Emilius Ehrhard, Steinstrasse no 3
 5te — Johann Michael Frost, Pferdemarkt üb. no 9
 6te — J. C. C. H. Kreckler, Pferdemarkt no 28
 7te — Ludwig Eduard Mart. Brandt, altst. Fuhlentw. no 19
 8te — Joh. Andr. Schlmeyer, neue Springelwiete no 4

*2tes Bataillon.**Stab.*

- 1ster Major, Herr Carl Ludwig Daniel Meister, Theerhof no 6
 2ter Major, Herr Julius Guido Wolff, Catharinenkirchhof no 1
 1ster Adjutant, Herr Carl Theodor Danckwarth, Hopfenmarkt no 4
 2ter Adjutant, Herr Christian Heinrich Carl Runde, kl. Johannisstr. no 20
 Fähnrich, Herr Friedrich Wilhelm Schmiedell, kl. Bäckerstr. no 23

1ste Compagnie.

- Capitain, Herr Hermann Wilhelm Zietz, alter Wandrahm no 43
 1ster Lieutenant, Herr Johann Jacob Probst, 2te Brandtsiw. no 2
 2ter Lieutenant, Herr Wilhelm Ernst Fischer, gr. Bäckerstr. no 14
 3ter Lieutenant, Herr Eduard Busse, Kehr wieder no 18

2te Compagnie.

- Capitain, Herr Christian Christiansen, Deichstrasse no 11
 1ster Lieutenant, Herr Christian Ludwig Friedrich Gesenius, Niedern-
 strasse no 122
 2ter Lieutenant, Herr August Sanne, Admiralitätstrasse no 64
 3ter Lieutenant, Herr Carl Schultz, Winsenbaum no 1

3te Compagnie.

- Capitain, Herr Gustav Adolph Alexander Wieler, kl. Reichenstr. no 24
 1ster Lieutenant, Herr Johann Georg Heinrich Hartwig, gr. Bäcker-
 strasse no 12
 2ter Lieutenant, Herr Johann Diedrich Cordes, kl. Bäckerstr. no 27
 3ter Lieutenant, Herr Otto Adalbert Benecke, J. U. Dr., Holl. Brook no 25

4te Compagnie.

- Capitain, Herr Eduard Lüders, kl. Reichenstr. no 21
 1ster Lieutenant, Herr Carl Theodor Siemen, Kehr wieder no 21
 2ter Lieutenant, Herr Johann Georg Trautmann, neuer Wandrahm no 10
 3ter Lieutenant, Herr Ferdinand Theodor Burmester, Speersort no 17

5te Compagnie.

- Capitain, Herr Anton Georg Carl Stade, Steinstr. no 9
 1ster Lieutenant, Herr Jean Ferdinand Benoit, gr. Johannisstr. no 10
 2ter Lieutenant, Herr Barthold Christoph Neumann, gr. Johannisstr. no 25
 3ter Lieutenant, Herr Philip Gericke, Holl. Brook no 29

6te Compagnie.

- Capitain, Herr Johannes Schröder, Cremon no 37
 1ster Lieutenant, Herr Carl Liebert Gelbcke, gr. Bäckerstr. no 23
 2ter Lieutenant, Herr Peter Adolph Krohn, Deichstr. no 23
 3ter Lieutenant, Herr Heinrich David Schwieger, neue Gröningerstr. no 3

7te Compagnie.

- Capitain, Herr Georg Benjamin Otten, J. U. Dr., Dammthorstr. no 9
 1ster Lieutenant, Herr August Ludwig Tamnau, neuer Wandrahm no 14
 2ter Lieutenant, Herr Ludwig Wilhelm Ziekursch, Holl. Reihe no 19
 3ter Lieutenant, Herr Ferdinand Schultz, Berg no 1

8te Compagnie.

- Capitain, Herr Franz Adolph Wenck, Huxter no 19
 1ster Lieutenant, Herr Georg Johann Wilhelm Kühn, Poggenmühle no 2
 2ter Lieutenant, Herr Carl August Christian Froh, neuer Wandrahm no 3
 3ter Lieutenant, Herr Johann Adolph Seippel, Brauerstr. no 45

F e l d w e b e l.

- 1ste Compagnie, Christian Gottfried Zimmer, Niedernstr. über no 60
 2te — Siegmund Peter Koop, altst. Fuhlentw. no 14
 3te — Franz Schaefflein, Schopenstehl über no 13
 4te — Christian Hermann Schön, Steinstr. no 50
 5te — Heinar. Wilhelm Rilke, Brookthorwall no 9
 6te — Michael Jepsen, Neuerweg b. d. Dienerreihe no 32
 7te — Johann Conrad Kunstmann, Neuerwall über no 80
 8te — Johannes Arentz, gr. Reichenstr. no 7

3tes Bataillon.

S t a b.

- 1ster Major, Herr Johann Conrad Stock, Neuburg no 7
 2ter Major, Herr Johann Christian Söhle, Deichstr. no 35
 1ster Adjutant, Herr Hermann Dorrinck, bei den Mühren no 75
 2ter Adjutant, Herr Johann Heinrich Kipp, Zollenbrücke no 3
 Fährrich, Herr Rudolph Carl Westendarp, Catharinenstr. no 22

1ste Compagnie.

Capitain, Herr Johann Carl Georg Fischer kl. Johannisstr. no 8
 1ster Lieutenant, Herr Franz Christian Gräpel, Bohnenstr. no 10
 2ter Lieutenant, Herr Eduard Ahlers, Dovenfleet no 46
 3ter Lieutenant, Herr Andreas Heinrich Lauenstein. Neuerwall no 22

2te Compagnie.

Capitain, Herr Jochim Diedr. Becker, Brook no 36
 1ster Lieutenant, Herr Wilhelm Carl Eduard Krause, gr. Reichenstr. no 1
 2ter Lieutenant, Herr Gerhard Carl Vitus Schlupf, bei den Mühren no 40
 3ter Lieutenant, Herr Jacob Ernst Wilhelm Röper, Neueburg no 2

3te Compagnie.

Capitain, Herr Carl Friedr. Stavenhagen, Catharinenstr. no 34
 1ster Lieutenant, Herr Rudolph Hülsenbeck, Catharinenstr. no 22
 2ter Lieutenant, Herr Johann Köeser, Neueburg no 30
 3ter Lieutenant, Herr Georg Friedrich Nissen, Cremon no 29

4te Compagnie.

Capitain, Herr Carl Dieterich Freudenthal, gr. Bäckerstr. no 15
 1ster Lieutenant, Herr Hermann Rendtorff, Altewallstr. no 71
 2ter Lieutenant, Herr Martin Hermann Cords, Catharinenstr. no 4
 3ter Lieutenant, Herr Vincent Friedrich Hockmeyer, Neueburg no 15

5te Compagnie.

Capitain, Herr Johann Gottlob Grellmann, gr. Bäckerstr. no 30
 1ster Lieutenant, Herr Carl Friedrich Ferdinand Bordier, Graskeller no 17
 2ter Lieutenant, Herr Hinrich Martin Gehrckens, neuer Krahn no 2
 3ter Lieutenant, Herr Adolph Koopmann, gr. Burstah no 52

6te Compagnie.

Capitain, Herr Johann Carl Sasse, Catharinenstr. no 41
 1ster Lieutenant, Herr Johannes Antonius Jorre, Brook no 70
 2ter Lieutenant, Herr Jean Viers, Neueburg no 51
 3ter Lieutenant, Herr Hermann Junge, Deichstr. no 14

7te Compagnie.

Capitain, Herr Carl Kentzler, Altewallstr. no 102
 1ster Lieutenant, Herr Wilhelm August Mosel, Neueburg no 10
 2ter Lieutenant, Herr Christian Heinrich Michahelles, Rödingsmarkt no 54
 3ter Lieutenant, Herr Anton Petersen, Deichstr. no 56

8te Compagnie.

Capitain, Herr Gottlob Friedrich Fribolin, Deichstr. no 17
 1ster Lieutenant, Herr Daniel August Hammann, Esplanade no 12
 2ter Lieutenant, Herr Ernst Conrad Meyer, neust. Neuerweg no 41
 3ter Lieutenant, Herr August Ludwig Christoph Heinrich Zinck, Neueburg no 36

F e l d w e b e l.

1ste Compagnie, August Hinrich Witt, Gänsemarkt, Opernhof no 26
 2te — Fedder Wilh. Gottlob Bredemeyer, Knochenhauerstr. no 8
 3te — Johann Daniel Zaberkow, Sande über no 16
 4te — Christoph Hinrich Wulff, Mühren über no 23
 5te — Aloysius Christian Steegen, Sande über no 16
 6te — Johann Friedrich Kocherlein, Brook no 89
 7te — Wilhelm Friedrich Diehl, Kehr wieder, Hof no 36
 8te — Joh. Friedrich Gaden, Bäckerbreitergang no 21

4tes Bataillon.

Stab.

1ster Major, Herr August Laurentius Koch, Stubenhuk no 37
 2ter Major vacat.

1ster Adjutant, Herr Nicolaus Goldbeck, gr. Burstah no 42

2ter Adjutant, Herr Georg von Döhren, Rödingsmarkt no 27

Fährich, Herr Hinrich Schumacher, Deichstr. no 51

1ste Compagnie.

Capitain, Herr Johann Heinr. Wilh. Ludw. Schacht, bei dem alten
 Waisenhause no 3

1ster Lieutenant, Herr Wilhelm Ferdinaad Ahrt, Admiralitätstr no 40

2ter Lieutenant, Herr Franz Anton Strieder, Rödingsmarkt no 84

3ter Lieutenant, Herr Eduard Schmidt, Deichstr. no 40

2te Compagnie.

Capitain, Herr Richard de Drusina, Stubenhuk no 34

1ster Lieutenant, Herr Heinrich Wilhelm Köhn, Kajen no 35

2ter Lieutenant, Herr Johann Ehrenfried Rümcker, Rödingsmarkt no 11

3ter Lieutenant, Herr Peter Hinrich Wilhelm Grossmann, Rödings-
 markt no 23

3te Compagnie.

Capitain, Herr Friedrich Brödermann, erste Neumannstr. no 24

1ster Lieutenant, Herr Hermann Eduard Ravn, Schaarthor no 10

2ter Lieutenant, Herr Franz Ludwig Bülow, Rödingsmarkt no 47

3ter Lieutenant, Herr Gotthold Friedrich Emil Bach, Neuerweg bei
 der Dienerreihe no 29

4te Compagnie.

Capitain, Herr Jacob Johann Friedrich Ehbets, erste Neumannstr. no 7

1ster Lieutenant, Herr Heinrich Rudolph August Schleddehaus, Deichstr. no 36

2ter Lieutenant, Herr Christian Ulrich Ludwig Alting, erste Vorsetzen no 17

3ter Lieutenant, Herr Andreas Friedrich Meyer, Fischmarkt no 6

5te Compagnie.

Capitain, Herr Erdwin Ludwig Franz Deycke, Mattentwiete no 18

1ster Lieutenant, Herr Georg Jacob Detlef Meyer, Brauerknechtgraben no 46

2ter Lieutenant, Herr Johann Friedrich Ruge, gr. Reichenstr. no 44

3er Lieutenant vacat.

6te Compagnie.

Capitain, Herr Wilhelm Johannes Wolleben, Brook no 8

1ster Lieutenant, Herr Carl Gustav Peter Dittler, heil. Geist Kirchhof no 6

2ter Lieutenant, Herr Johann Joachim Friedrich Gross, Herrlichkeit no 11

3ter Lieutenant, Herr Hermann Böhling, Pickhuben no 17

7te Compagnie.

Capitain, Herr Carl Georg Franz Scharrenweber, kl. Drehbahn no 37

1ster Lieutenant, Herr Johann Heinrich Hillebrandt, Rothesoodstr. no 21

2ter Lieutenant, Herr Heinrich Jungbluth, alter Wandebahn no 27

3ter Lieutenant, Herr Georg Wilhelm Milde, Kajen no 19

8te Compagnie.

Capitain, Herr Friedrich Wilhelm Christian Marburg, Böhmenstr. no 2

1ster Lieutenant, Herr Johann Nicolaus Schröder, Venusberg no 20

2ter Lieutenant, Herr Wilhelm Nielsen Juhl, Altwallstr. no 101

3ter Lieutenant, Herr Jean David Guillaume, Jungfernstieg, Prätzmans-
 platz no 17

F e l d w e b e l.

1ste Compagnie,	J. H. Hünten, Stubenhuk über no 32
2te	J. J. M. Behn, Venusberg über no 4
3te	R. H. Heins, Schaarmarkt no 16
4te	Carl Julius Hartmann, kl. Michaeliskirche, Platz no 16
5te	Nicolaus Lau, Venusberg über no 45
6te	Heinrich Peter Sieberg, Eichholz no 44
7te	H. N. Carlsen, Schaarmarkt no 7
8te	Heinrich Adolph Oldenburg, Zeughausmarkt no 28

5tes Bataillon.

S t a b.

1ster Major,	Herr Heinrich August Reiners, Teilfeld no 21
2ter Major,	Herr Carl Ferdinand Wissel, Mühlenstr. no 25
1ster Adjutant,	Herr Carolus Kranner, bei d r Alster no 12
2ter Adjutant,	Herr Wilhelm Ludwig Elffroth, alter Steinweg no 63
Fähnrich,	Herr Nicolaus Hinrich Schröder, Herrengraben no 24

1ste Compagnie.

Capitain,	Herr Friedrich Ludwig Lührs, Neuerwall no 81
1ster Lieutenant,	Herr Wilhelm Otto Leopold Kappel, Neuerwall no 40
2ter Lieutenant,	Herr Heinrich Friedrich Haeseler, Pulverthurmsbrücke no 2
3ter Lieutenant,	Herr Johann Friedrich Renatus Heinrich Sturm, Neuerwall no 43

2te Compagnie.

Capitain,	Herr Gustav Heinrich Kirchenpauer, J. U. Dr., Königstr. no 8
1ster Lieutenant,	Herr Joh. Carl Anton Gabe, J. U. Dr., alter Wandrahm no 50
2ter Lieutenant,	Herr August Theodor Hanft, Dragonerstatt no 12
3ter Lieutenant,	Herr Carl von Lobedan, erste Brandstwierte no 6

3te Compagnie.

Capitain,	Herr Hinrich Schmidt, Neuerwall no 4
1ster Lieutenant,	Herr Johann Wilhelm Daniel Baumann, Rademacher- gang no 39
2ter Lieutenant,	Herr Theodor Wilhelmi, Mühlenstr. no 26
3ter Lieutenant,	vacat.

4te Compagnie.

Capitain,	Herr Johannes Knorre, Gröningerstr. no 15
1ster Lieutenant,	Herr Georg Heinrich Bruns, Zeughausmarkt no 39
2ter Lieutenant,	Herr Joh. Friedr. August Cropp, J. U. Dr., gr. Burstah no 22
3ter Lieutenant,	Herr Johann Peter Heinrich Taeger, Neuerwall no 115

5te Compagnie.

Capitain,	Herr Johann Hinrich Ratke Meyer, Mühlenberg no 4
1ster Lieutenant,	Herr Gotthilft Egmont v. Hosstrup, J. U. Dr., Nikolai- Kirchhof no 2
2ter Lieutenant,	Herr Carl Christian Friedr. Merzrath, neuer Steinweg no 75
3ter Lieutenant,	Herr Friedrich Christoph Müller, neuer Steinweg no 60

6te Compagnie.

Capitain,	Herr Anton Bonne, alter Steinweg no 78
1ster Lieutenant,	Herr Gerhard Peter Adolph Harder, neust. Neuerweg no 10
2ter Lieutenant,	Herr Johann Martin Jäger, Ellenthorsbrücke no 21
3ter Lieutenant,	Herr Johann Andreas Carl Sauber, Düsternstrasse no 10

7te Compagnie.

- Capitain, Herr Theodor Blanckenburg, gr. Neumarkt no 23
 1ster Lieutenant, Herr Peter Alexander Vernet, Esplanade no 22
 2ter Lieutenant, Herr Heinrich Ferdinand Tietzck, J. U. Dr., Jungfernstieg, Prätzmanplatz no 20.
 3ter Lieutenant, Herr Carl Wilhelm Harder, J. U. Dr., Steinhöft no 2

8te Compagnie.

- Capitain, Herr Carl Ludwig Hilgenfeld, J. U. Dr., Neuenburg no 42
 1ster Lieutenant, Herr Eduard Kiehn, J. U. Dr., Holl. Brook no 23
 2ter Lieutenant, Herr Johann Christian Rübke, Herrengraben no 12
 3ter Lieutenant, vacat.

F e l d w e b e l.

- 1ste Compagnie, Wilh. Friedr. Wahlers, Teilfeld, Platz no 22 üb. no 8
 2te — Joh. Heiner Pohlmann, Teilfeld, Steemanns Hof, Wollersens Wohnungen no 8
 3te — Joh. Christian Pöckow, Mühlenstrasse, Platz no 15
 4te — Joh. Friedr. Boye, gr. Michaelisstrasse über no 6
 5te — Carl Gottl. Seemann, Amidammachergang no 23
 6te — Adolph Heiner Matthäus Eggers, neust. Neustr. no 67
 7te — Carl Willmann, Poolstrasse, Hof no 9
 8te — Heiner. Andreas Martin Wahn, Schlachterstrasse no 19

6tes Bataillon.

S t a b.

- 1ster Major, Herr Albert Nicol, Gänsemarkt no 33
 2ter Major, vacat.
 1ster Adjutant, Herr Thomas Heinrich Detlef Büttner, Hütten no 39
 2ter Adjutant, Herr Johann Friedrich Riege, Rosenstrasse no 34
 Fähnrich, Herr Wilhelm Bülau, St. Georg, Brunnenstrasse no 14

1ste Compagnie.

- Capitain, Herr Johann Hermann Peter von der Heyde, Rosenstr. no 74
 1ster Lieutenant, Herr Christian Gerhard Poppe, Caffamacherreihe no 42
 2ter Lieutenant, Herr John Gustav Wiedemann, Jungfernstieg no 23
 3ter Lieutenant, Herr Heinrich Eggert, gr. Bleichen no 56

2te Compagnie.

- Capitain, Herr Diedrich Ekmeyer, J. U. Dr., 1ste Fehlandstrasse no 22
 1ster Lieutenant, Herr Franz Carl Wilhelm Patow, J. U. Dr., Neuerwall no 34
 2ter Lieutenant, Herr Adolph Palm, Esplanade no 25
 3ter Lieutenant, Herr Johann Heinrich Reichmann, ABC-Strasse no 58

3te Compagnie.

- Capitain, Herr Wilhelm Detert, Rödingsmarkt no 31
 1ster Lieutenant, Herr Gustav Syllm, Valentinskamp, Platz no 16, Haus no 3
 2ter Lieutenant, Herr Carl Friedrich Wilhelm Albrecht, ABC-Strasse no 30
 3ter Lieutenant, Herr August Muhl, alter Steinweg no 79

4te Compagnie.

- Capitain, Herr Eduard Schramm, J. U. Dr., gr. Theaterstrasse no 3
 1ster Lieutenant, Herr Carl Gustav Wilkens, J. U. Dr., heil. Geist-Kirchhof no 9
 2ter Lieutenant, Herr Jacob Friedrich Zimmer, ABC Strasse no 42
 3ter Lieutenant, Herr Richard Hinsch, gr. Bleichen no 44

5te Compagnie.

- Capitain, Herr Johann Carl Meno Gödecke, St. Georg, an der Alster no 9
 1ster Lieutenant, Herr Gustav Heinrich Maack, Niedernstrasse no 122
 2ter Lieutenant, Herr Carl August von der Meden, Drillhaus no 32
 3ter Lieutenant, Herr Heinrich Ludewig Falcke, 1ste Fehlandtstr. no 26

6te Compagnie.

- Capitain, Herr Theodor Grape, kl. Theaterstrasse no 2
 1ster Lieutenant, Herr Carl Wilhelm Klein, Gänsemarkt no 31
 2ter Lieutenant, Herr Heinrich Friedrich Otten Dammthorstrasse no 9
 3ter Lieutenant, Herr Johann Daniel Carl Lunau, Esplanade no 40

7te Compagnie.

- Capitain, Herr Friedrich August Albert Weber, gr. Burstah no 34
 1ster Lieutenant, Herr Carl Antonius Meyer, neust. Neustrasse no 2
 2ter Lieutenant, Herr Peter Christoph Kruse, Gänsemarkt no 45
 3ter Lieutenant, Herr Johann Friedrich Vernet, Esplanade no 22

8te Compagnie.

- Capitain, Herr Johann Ludovicus Bellieno, Neuerwall no 6
 1ster Lieutenant, Herr Gustav Heinrich Dencker, Valentinskamp no 14
 2ter Lieutenant, Herr Edmund Schädler, neust. Neustrasse no 90
 3ter Lieutenant, Herr Johann Carl Friedrich Röhl, Dammthorstr. no 35

F e l d w e b e l.

- 1ste Compagnie, Ernst Friedr. Theod. Detloff, kl. Drehbahn üb. no 27
 2te — Hans Hinrich Stein, Poolstrasse über no 36
 3te — Christ. Friedr. Wilh. Grasdorff, Valentinskamp no 99
 4te — Joach. Nicol. Heinr. Rogg, Rademachergang üb. no 33
 5te — Johannes Schill, Dammthorwall über no 75
 6te — vacant.
 7te — Christn. Diedr. Hamester, Esplanade, Platz no 20, üb. no 4
 8te — Christoph Eduard Heinrich Meyer, neust. Fuhlentwiete no 23

7tes Bataillon.

S t a b.

- Major, Herr Franz Heinrich Fetterlein, Borgesch no 48
 1ster Adjutant, Herr Pieter Wachter, Deichstrasse no 62
 2ter Adjutant, Herr Caesar Cramer, St. Georg, Holzdamn no 33
 Fähnrich, Herr Eduard Stammann, Langereihe no 16

1ste Compagnie.

- Capitain, Herr Joh. Hermann Ferdinand Römer, Langereihe no 47
 1ster Lieutenant, Herr Julius Dallmer, J. U. Dr. Langereihe no 44
 2ter Lieutenant, Herr Johann Gottfried Detlef Wulff, Gründerdeich no 35
 3ter Lieutenant, Herr Joseph Theodor Ordon, St. Georg, an der Alster no 20

2te Compagnie.

- Capitain, Herr Rudolph Gerhard Behrmann, J. U. Dr., neue Gröningerstrasse no 1
 1ster Lieutenant, Herr Eduard Averdick, Steindamm no 136
 2ter Lieutenant, vacant
 3ter Lieutenant, Herr Johann Wilh. Hinsch, am Wall bei No. 1, no 24

3te Compagnie

Capitain, Herr Georg Friedrich Wilhelm Pauly, b. d. Strohhause no 44
 1ster Lieutenant, Herr Joseph August Alphonse Huber, kl. Jungfernstieg no 3
 2ter Lieutenant, Herr Friedr. Wilh. Beckendorff, J. U. Dr. b. d. Strohhause no 91
 3ter Lieutenant, Herr Johann Heinrich Deucker, Hohenfelde no 286

4te Compagnie

Capitain, Herr Maximilian August Wiegrefse, Stadtdeich no 191
 1ster Lieutenant, Herr Carl Diedrich Volckmann, Stadtdeich no 34
 2ter Lieutenant, Herr Johann Paul Martin Isernhagen, Grünerdeich no 7
 3ter Lieutenant, Herr Joachim Daniel Schwonberg, Stadtdeich no 7

F e l d w e b e l.

1ste Compagnie, George Friedr. Lupschewitz, St. Georg, Holzdamm, Hof no 6
 2te ————— Johann Friedrich Neustädt, Bergstrasse no 35
 3te ————— Johann Paul Friedrich Apel, Brennerstrasse no 57
 4te ————— Johann Martin Möller, Stadtdeich no 1

8tes Bataillon.

S t a b.

Major, Herr Matthias Mahlandt, 2te Erichstrasse no 33
 1ster Adjutant, Herr Ernst Otto Heinrich Lange, Pinnasberg no 42
 2ter Adjutant, Herr Hermann Heinrich Martin Metzendorf, Reeperbahn no 97
 Fähnrich, Herr Wilhelm Christoph Evers, Reeperbahn no 96

1ste Compagnie

Capitain, Herr Claus Billerbeck, 1ste Erichstrasse no 33
 1ster Lieutenant, Herr Johann Wilhelm Elias Barttram, Pinnasberg no 73
 2ter Lieutenant, Herr Johann Heinrich Schlorff, Langestrassce no 51
 3ter Lieutenant, Herr Johann Carl Gottfried, Langestrassce no 49

2te Compagnie

Capitain, Herr Johann Peter Wilhelm Wetegrove, Pinnasberg no 17
 1ster Lieutenant, Herr Martin Johann Gottfried Riephoff, Langestrassce no 70
 2ter Lieutenant, Herr Christoph Lund, Pinnasberg no 4
 3ter Lieutenant, Herr Joachim Detlef Peters, Jonas no 17

3te Compagnie

Capitain, Herr Eduard Martin Wagner, Langereihe no 40
 1ster Lieutenant, Herr Johann Heinrich Bernhard Bügel, Reeperbahn no 79
 2ter Lieutenant, Herr Anton Georg Friedrich Koch, Reeperbahn no 71
 3ter Lieutenant, Herr Christian Friedrich Meyer, Langereihe no 32

4te Compagnie

Capitain, Herr Johann Gottfried Lindemann, Oelmühle no 15
 1ster Lieutenant, Herr Johann Gottfried Nicolaus Schröder, Reeperbahn no 95
 2ter Lieutenant, Herr Carl Diedrich Eduard von Döhren, Pinnasberg no 72
 3ter Lieutenant, Herr James Deacon, Heil. Geistfeld no 5

F e l d w e b e l.

1ste Compagnie, Franz Wilhelm Frambach, Bergstrasse no 16
 2te ————— Johann Heinrich Carl Niebler, zwelte Bernhardstrasse no 23
 3te ————— Thomas Ludewig Meyer, Langereihe über no 38
 4te ————— Philipp Adolph Isermann, Oelmühle, Platz no 83, Haus 3

J ä g e r - B a t a i l l o n.

S t a b.

Major, Herr Johann Julius Victor Sydow, bei dem Strohhause no 35
 1ster Adjutant, Herr Johannes Bade, bei der Alster no 14
 2ter Adjutant, vacant.
 Stabsfourier, Herr Joh. Heinr. Alexander Schiller, Catharinenstr. no 7

1ste Compagnie.

- Capitain, Herr Johann Heinrich Glüer, St. Georg, Holzdamm no 13
 1ster Lieutenant, Herr Johann Christian Costede, Neuerwall no 64
 2ter Lieutenant, Herr Johann Gottfried Jänicke, Filterstrasse no 13
 3ter Lieutenant, Herr Johann Bernhard Roewing, Berg no 13

2te Compagnie.

- Capitain, Herr Auri Kihn, Schopenstehl no 22
 1ster Lieutenant, Herr Georg Joh. Magnus Malmberg, gr. Burstah no 26
 2ter Lieutenant, Herr Johann Jacob Martin Reinbeck, Voglerswall no 20
 3ter Lieutenant, Herr Carl Ahlers, Schweinemarkt no 28

3te Compagnie.

- Capitain, Herr Christian Anton Peter Müller, Niedernstrasse no 117
 1ster Lieutenant, Herr Johann Hinrich Eggers, alter Steinweg no 14
 2ter Lieutenant, Herr Christn. Joach. Friedr. Forst, neue Gröningerstr. no 8
 3ter Lieutenant, Herr Johann Friedrich Meinhardt Kessler, Cremon no 15

4te Compagnie.

- Capitain, Herr Georg Nicolaus Kröncke, Rödingsmarkt no 77
 1ster Lieutenant, Herr Johannes Mohrmann, St. Georg, an der Alster no 37
 2ter Lieutenant, Herr Eduwaldt Emanuel Kappelhoff, gr. Johannisstr. no 66
 3ter Lieutenant, Herr Hinrich Otto Herwig, Steindamm no 42

F e l d w e b e l.

- 1ste Compagnie, H. S. J. Julius, Caffamacherreihe über no 13
 2te — W. Ricklinger, ABC Strasse no 50
 3te — Friedrich Franz Tiedemann, Schweinemarkt üb. no 29
 4te — Johann Wilh. Hillermann, St. Georg, Brennerstr. no 61

C a v a l l e r i e.

- Rittmeister, Herr Julius Bieher, Neuerwall no 63
 Adjutant, Herr Ernst Merck, alter Wandrahm no 20
 1ster Lieutenant, Herr Johann Charles Linck, Esplanade no 5
 2ter Lieutenant, Herr Franz Georg Stammaan, Holzdamm no 20
 3ter Lieutenant, Herr Heinrich Nicolaus von Beseler, J. U. Dr. Neuerwall no 26
 Cornet, vacant.

W a c h t m e i s t e r.

- Johann Georg Wilhelm Tanner, Damnthorstrasse no 29

Q u a r t i e r - L i s t e**des Hamburgischen Officier-Corps.***S t a b.*

- Obrist und Commandant, Herr Freiherr Carl von Stephani, des Kaiserl. Russischen St. Wladimir Ordens mit der Schleife, des Königl. Preussischen Verdienst und des Königl. Schwedischen Schwert-Ordens Ritter, Inhaber der Kaiserl. Russischen Feldzugs Medaille für die Einnahme von Paris durch die Verbündeten im Jahre 1814; Holzdamm no 8
 Platz-Adjutant und Second Lieutenant, Herr Johann Ludewig Renter, Steinstrasse no 6
 Capitain und Ober-Auditeur, Herr Friedrich Georg Buek, J. U. Dr., St. Georg, Langereihe no 77
 Garnisons Arzt, Herr Doctor Jacob Eduard Beer, Alsterthor no 11

I n f a n t e r i e.

Bataillons - Stab.

- Major und Chef, Herr Heinr. Wilh. August Schohl, St. Georg, an der Alster no 22
 Bataillons-Adjutant und Premier-Lieutenant, Herr Wilh. Wilms, alter Wandrahm no 58
 Premier-Lieutenant, Herr Hans Joseph Bartels, Brigade-Adjutant in Oldenburg. Adr. neustädter Fuhlentwiete no 85

- Capitain, Herr Daniel Carl Stern, Chef der 1sten Compagnie, Caffamacherreihe, Fehlandts Platz no 25
 Capitain, Herr Heinrich Ahrend Fraemke, Chef der 2ten Compagnie, St. Georg, Hühnerposten, Rosen-Allee no 28
 Capitain, Herr David Bernhard Schröder, Chef der 3ten Compagnie, Vorstadt St. Georg, bei dem Strohhouse no 40
 Capitain, Herr Friedrich Ludwig Meyer, Chef der 6ten Comp. Ritter des Russisch Kaiserlichen St. Wladimir-Ordens, Pferdemarkt no 68
 Capitain, Herr Ernst Heinrich Stehr, Chef der 5ten Compagnie, St. Georg, Steindamm no 186
 Capitain, Herr Johann Nicolaus Hamer, Chef der 4ten Compagnie, kleine Drehbahn no 5

- Premier-Lieutenant, Herr Johann Georg Mayrose, 1ster Feuer-Officier, Dovenfleet no 80
 Premier-Lieutenant, Herr Johann Wilhelm Janssen, Infanterie Caserne, 2ter Feuer-Officier.
 Premier-Lieutenant, Herr Johann August Siebert, Lembkentwiete no 12
 Premier-Lieutenant, Herr Friedr. Amsinck, bei dem Drillhouse no 30
 Premier-Lieutenant, Herr Johann Christian Leopold Streiber, Schweine-markt no 13

- Second-Lieutenant, Herr Heinrich Friedrich Schäffer, Ecke des Schweinemarkts und der Schützenstrasse no 50
 Second-Lieutenant, Herr Johann Heinrich Höper, Dovenfleet no 83
 Second-Lieutenant, Herr Johann Nicolaus v. d. Henning, grosse Drehbahn no 2
 Second-Lieutenant, Herr Georg Classen, Reimerstwiete no 9
 Second-Lieutenant, Herr Nicolaus Diedrich Schultz, b. d. Zippelhouse no 26
 Second-Lieutenant, Herr Simon Heinrich Adolph Albring, Grindel-Allee bei Pingel.
 Second-Lieutenant, Herr Carl Rupert v. Vittinghoff, kl. Drehbahn no 5
 Second-Lieutenant, Herr Franz Moritz Julius Braband, Kirchen-Allee no 42, in St. Georg.
 Second-Lieutenant, Herr Carl Friedrich Emil Matthiessen, Specksplatz no 15

C a v a l l e r i e.

- Major und Chef, Herr Johann Nicolaus Heinsen, Valentinskamp no 8
 Stabs Rittmeister, Herr John Christian Brandt, neust. Fuhlentw. no 57
 Premier-Lieutenant, Herr Otto Christian Knorre, Dragonerstatt no 17
 Second-Lieutenant, Herr Balthasar Jeremias Kräuter, gr. Drehbahn no 14
 Second-Lieutenant, Herr Franz Heinrich Endter, Dammthorstrasse no 29
 Second-Lieutenant und Adjutant, Herr Emil v. Ehrenstein, Valentinskamp no 10

A r t i l l e r i e.

- Capitain und Chef, Herr Johann Philipp Wertheim, Caffamacherreihe no 5
 Stabs-Capitain, Herr Ernst Gottlieb Christiani, Valentinskamp hinter
 no 16, Haus no 2
 Premier-Lieutenant, Herr Johann Nicolaus Voorjans, Valentinskamp
 hinter no 16, Haus no 4

I n v a l i d e O f f i c i e r e.

- Capitain, Herr Johann Gottlieb Perkuhn, Ritter des Königl. Hannov.
 Guelphen-Ordens, hohe Bleichen no 37
 Capitain, Herr Eduard Herzog, Esplanade no 38, Wallseite.
 Stabs-Capitain, Herr Joh. Friedr. Schnltz, St. Georg, Steindamm no 169
 Second-Lieutenant, Herr Friedrich Ludwig Carl Dannenberg, ABC-
 Strasse no 27
 Second-Lieutenant, Herr Carl Heinr. Friedr. Ziethen, Barmbeck.

Wohnort des Officier-Corps des Corps der Nachtwache.

- Herr Johann Christian Grapengiesser, Hauptmann und Chef des Corps,
 altstädt. Neuerweg no 44, der Rosenstr. gegenüber.
 - Carl Friedrich Meisner, Premier-Lieutenant und Adjunct, St.
 Georg, bei der Lohmühle no 3
 - Peter Nicol. Hoepcke, Premier-Lieutenant, Spitalerstr. über no 86
 - Friedrich Lehmann, Second-Lieutenant und p. t. Unter-Adjutant,
 Schachtstr. no 8
 - Jacob David Böckmann, Second-Lieutenant, altst. Wassertw. no 5

Verzeichniss der Herren Mauer- und Zimmer- Meister E. E. Rath's.

St. Petri Kirchspiel.

- Herr Carl Emanuel Ludw. Kappelhoff, Mauerstr. Zuchthausstr. no 42
 - Nic. Jac. Fersenfeldt, Zimmermeister, St. Georg, Steindamm no 29

St. Nicolai Kirchspiel.

- Herr Johann Becker, Mauermeister, Steinstrasse no 109
 - Heinr. Wilh. Burmester, Zimmermeister, b. d. Drillhause no 13

St. Catharinen Kirchspiel.

- Herr Bernh. Heinr. Osenbrüg, Mauermeister, gr. Reichenstr. no 31
 - Joh. Heinr. Hopfelt, Zimmermeister, b. d. Drillhause no 46 u. 47

St. Jacobi Kirchspiel.

- Herr Carl Emanuel Ludw. Kappelhoff, Mauerstr. Zuchthausstr. no 42
 - Jacob Heinr. Ludloff, Zimmermeister, St. Georg, Borgesch no 51,
 Adr. Breitestr. no 33

St. Michaelis Kirchspiel.

- Herr Jacob Gerhard Merckens, Mauermeister, gr. Theaterstr. no 37
 - Joh. Heinr. Schalk, Zimmermeister, Grasbrook, Ost-Seite, am
 Oberhafen no 3

Namen-Verzeichniss der Meister des Mauer-Amts.

Aeltermänner.

- Carl Eman. Ludw. Kappelhoff, Zuchthausstr. no 42

Wilh. Christn. Franz Reichard, Pfordemarkt no 48
 Jacob Gerhard Merckens, gr. Theaterstr. no 37
 Joh. Pet. Heinr. Wittig, p. t. Praeses, bei den Mühren no 84

Amts-Worthalter.

Johann Bernhard Ehrenfried Richter, Valentianskamp no 31

Meister.

Joh. Fried. Geyer, gr. Johannisstr. no 32
 Christn. Gottfried Dircks, Caffamacherreihe zwischen no 35 u 36, im Garten.
 Joh. Friedr. Schultz, neust. Neustr. üb. no 8
 Eman. And. Christo. Kappelhoff, St. Georg, Kirchen-Allee no 38
 Daniel Diedr. Scheel, gr. Neumarkt no 38
 Georg Fried. Rud. Prätzman, alter Jungfernstieg no 16
 Joh. Becker, Steinstrasse no 109
 Joh. Georg Wolff, Venusberg no 13
 Hermann Jacob Carl Reck, Mönkedamm no 10
 Bernhard Heinrich Osenbrüg, gr. Reichenstr. no 31
 Nicolaus Basilius Bütter (abwesend).
 Hinrich Jacob Gätjens, Kohlhöfen no 14
 Joh. Sigmund Greve, Spitalerstr. no 89
 Peter Wilhelm Ludwig Ahrens, Steinstr. no 63
 Joh. Phil. Friedr. Heydtmann, zweite Vorsetzen no 38
 Ulrich Wilh. Herrmann Siegel, gr. Bäckerengang no 27
 Joh. Aug. Becker, Steinstr. no 109
 Ludw. Bernhard Kappelhoff, Zuchthausstr. no 42
 August Conrad Reck, Mönkedamm no 10
 Joh. Eduard Geyer, Gänsemarkt no 40
 Joh. Diedr. Jantzen, Ulrikusstr. no 23
 Joh. Herm. Peter von der Heyde, Rosenstr. no 74
 Joh. Friedr. Riege, Rosenstr. no 34
 Joh. Franz Wilh Reichardt, Holländische Reihe no 7
 Nicolaus Ferdinand Thorsen, Breitergang no 29
 Johann Jacob Friedrich Ehbets, erste Neumannstr. no 7
 Caspar Christoph Bong, Gröningerstr. no 24
 Carl August Brekelbaum, b. d. Mühren no 54
 Eduard Heydtmann, zweite Vorsetzen no 38
 Johann Rehlender, Steinstrasse no 31
 Arnold Thomas Hinr. Iben, Hünter no 18
 Eduard Stammann, St. Georg, Langereihe no 16
 Georg Keyser, St. Georg, Besenbinderhof no 60
 J. Heinrich Schaefer, Kraienkamp no 23
 Carl Friedrich Kruse, Gänsemarkt no 38

(Amthaus: Breitestrasse no 22).

Verzeichniss der jetzigen hiesigen Meister des Haus-Zimmer-Amts.

Ältermänner.

Joh. Paul Keyser, St. Georg, Steindamm no 35
 Joh. Heinr. Bartels, St. Georg, Borgesch, am kl. Kirchenweg no 20
 Nicol. Jac. Fersenfeldt, St. Georg, Steindamm no 29
 Joh. Georg Bühring, Königstr. no 21, nach Himmelfahrt St. Georg,
 Borgesch no 31

Amts-Worthalter.

Heinr. Andr. Marben, St. Georg, Borgesch no 37
 Georg Lorentz Berckmann, St. Georg, Steindamm no 40

Meister.

- Johann Behrens, St. Georg, Borgesch no 30
 Heinr. Ant. Ludw. Gerdau, St. Georg, zweite Helenenstr. über no 51
 Jürgen Helwig Freytag, St. Georg, Steindamm no 20
 Joh. Heinr. Kammerdt, St. Georg, Borgesch no 50
 Joh. Heinr. Hopfelt, bei dem Drillhause no 46 u. 47
 Joh. Samuel Wetzcl, St. Georg, Borgesch, bei dem kl. Bassin no 40
 Joh. Georg Hopfelt, St. Georg, Borgeschstr. no 53
 Jacob Heinr. Ludolff, St. Georg, Borgesch no 51, Adr. Breitestr. no 33
 Philipp Heinr. Kryck, St. Georg, Steindamm no 188
 Friedr. Ludw. Wildhagen, St. Georg, zweite Helenenstr. no 19
 Franz Heinr. Fetterlein, St. Georg, Borgesch no 48
 Franz Georg Stammann, Holzdamm no 20
 Gottfr. Johs. Minck, St. Georg, Borgesch no 16
 Christian Heinr. Steinckopf, St. Georg, Steindamm no 42
 Wilhelm Kryck, St. Georg, Langereihe no 69
 Joh. Joach. Christn. Keyser, St. Georg, Steindamm no 25
 Joh. Gottlieb Rambatz, Grasbrook, Schiffbauerstr. no 6
 Joh. Ant. Christn. Wulff, Spitalerstr. Hof no 17
 Joh. Andreas Glück, St. Georg, Steindamm no 47
 Jok. Heinr. Schalk, Grasbrook, Ostseite, am Oberhafen no 3
 Joh. David Vetter, vor dem Brookthore, Mittelweg no 6
 Christian Anton Peter Müller, Niedernstr. no 117
 Johann Jacob Hüneryäger, Dammthorwall no 60
 Friedrich Ludwig Kappelhoff, St. Georg, Steindamm no 110, Adresse:
 Zuchthausstr. no 42
 Johann Christian Eduard Fischbeck, St. Georg, Borgeschstr. no 53
 Joh. Georg Stiefvater, Hünter no 24
 Heinr. Wilh. Burmester, bei dem Drillhause no 13
 Herm. Vinc. Heinr. von der Sahl, Niedernstr. no 120
 Joh. Heinr. Tempel, Dammthorwall no 60
 Carl Philip Heydtmann, St. Georg, Steindamm no 21
 Carl Hermann Schaefer, St. Georg, Brunnenstr. no 13
 Ernst Nicolaus Diedrich Möller, St. Georg, Borgesch no 42
 Heinrich Wilhelm Müller, Grasbrook, Rahmenweg no 29
 Eduard Averdick, St. Georg, Steindamm no 136
 (Amthaus: Spitalerstrasse no 18).

Verzeichniss der hiesigen Blei-, Kupfer- und Schieferdecker-Meister und Blitzableiter-Verfertiger.

Älteste.

- Pet. Joach. Steffahn, hinter den Boden no 23
 Joh. Diedr. Dan. Nimphius, altst. Neustr. no 7
 Joh. Georg Schultz, Alsterthor, Hof no 13
 Joh. Heinr. Steffahn, Herrlichkeit no 74
 Mart. Eibert Homann Wwe. Rademachergang no 8
 G. P. H. Steffahn Wwe. hinter den Boden no 23

Namen - Verzeichniss sämmtlicher Ältermänner der hiesigen Aemter.

Das Amt der Wandbereiter.

- Joh. Friedr. Fleege, in Ham.
 Johann Heinrich Martens, Klefekerstrasse no 16

Das Amt der Schmiede.

(Schmiede-Herberge: am Berge no 24).

(Schlosser-Herberge: Breitestr. no 51).

Joh. Heinr. Norbeck sen., Neuerwall no 68

Herm. Jürg. Rotermundt, alter Steinweg, Paradieshof no 15

Conrad Bernhard Hell, altst. Neustr. no 16

Johann Ferdinand Grassmann, Schaarsteinweg no 19

Das Amt der Kerzengiesser.

Joh. Nic. Christn. Brandenburg, alter Steinweg no 77

Das Amt der Kannengiesser.

(Herberge: Filterstrasse no 11).

Joh. Friedr. Thomas Dahm senior, Knochenhauerstr. no 2

Friedr. Heinr. Biemann, zweite Brandtswiete no 17

Das Amt der Riemer.

(Herberge: Schweinemarkt no 9).

Conrad Ludwig Evers, Neuerwall no 4

Johann Christian Schäben, alter Steinweg no 65

Das Amt der Weiss- und Festbäcker.

(Herberge: Hopfenmarkt no 34).

Joh. Christp. Bode, Pickhuben no 23

Hermann Sielcken, Schaarsteinweg no 53

Das Amt der Maler.

(Verkehr: Altewallstr. no 99).

Joh. Christian Haeschlich, Neuerweg b. d. Holzdamn no 12

Christn. Friedr. Belitz, kl. Reichenstr. no 3

Das Amt der Hutmacher.

(Herberge: Altewallstr. no 99).

Joh. Hinr. Dittmer, kl. Johannisstr. no 20

Nicol. Carl Hinr. Creutzburg, hinter dem Breitengiebel no 39

Franz Baumgartlinger, Alsterthor no 20

Das Amt der Filzmacher.

(Herberge: Filterstrasse no 11).

Joh. Conrad Becker, Kattrepel no 16

Das Amt der Schneider.

(Amthaus: Filterstrasse no 14).

Jacob Nicol. Kaufmann, Nicolaikirchhof no 11

Friedr. Wilh. Aug. Seeger, neust. Fuhlentwiete no 110

Joh. Christp. Barmm, Steinstr. no 15

Das Amt der Posamentirer.

(Herberge: Schlachterstr. no 36).

Siegmond Diedr. Wilde, Specksgang no 33

Das Amt der Knochenhauer.

(Amthaus: Schlachterstr. no 44).

Joh. Ludwig Zimmer, Brook no 103

Erhard Gabriel Kayser, Steinstr. no 45

Das Amt der Schlachter.

(Amthaus: Schlachterstr. no 44).

Peter Martens, gr. Bäcker gang no 24

Joh. Christ. Fried. Lippoldt, Schaarsteinweg no 15

Vacat.

Das Amt der Tischler.

(Amthaus: Breitestr. no 14).

- Christian Rud. Riewe, Valentinskamp no 37
 Joh. Nicol. Behncke, Neuerweg b. d. Dienerreihe no 23
 Joh. Gottfr. Grabsch, Präses, Rosenstr. no 87
 Christu. Friedr. Wilh. Sanne, holl. Reihe, auf dem Kalkhofe no 1

Das Amt der Schuhmacher.

(Amthaus- Gänsemarkt no 1).

- Johann Gottlieb Fischer, kl. Johannisstr. no 8
 Joh. Peter Herbst, Hütten no 17
 Johann Heinrich Dwenger, Breitergiebel no 25
 Joh. Julius Priesemann, Steintwiete no 3

Das Amt der Goldschmiede.

(Verkehr: Altewalltrasse no 35).

- Jacob Nicol. Wilh. Schäfer, Ellernbrücke no 19
 Ernst Friedr. Franck, Protocollist, St. Georg, Steindamm no 184
 Friedr. Christo. Greve, altst. Fuhlentwiete no 18

Das Amt der Glaser.

(Verkehr: Altewallstr. no 99).

- David Peter Schmedemann, Messberg no 7
 Johann Heinrich Kummert, Vice-Präses, Neuenburg no 7

Das Amt der Böttger, Kiemer und Küper.

(Amthaus: Niedernstr. no 20).

- Joh. Wilh. Bruns, holländ. Reihe no 9
 Gotthard Heinr. Böhmer, gr. Johannisstr. no 54
 Johann Hinrich Bendhack, Hänkentwiete no 7
 Vacat.

Das Amt der Schiffszimmerleute.

(Amthaus: Brook no 69).

- Peter Hinrich Tobias Richters, Kehr wieder no 84
 Hinrich Holst, ausserhalb des Sandthors, Schiffbauerstr. Platz no 24

Das Amt der Kuchen- und Losbäcker.

(Herberge: am Berge no 24).

- Philip Carl Friedr. Schweig, Breitestr. no 37
 Johann Heinrich Altheintz, Neuenburg no 46

Das Amt der Grobbäcker.

(Verkehr: neuer Steinweg no 83).

- Staats Christo. Heinr. Nasemann, neust. Neuerweg no 47
 Georg Reinhold Meyer, gr. Bäckergang no 70

Das Amt der Leinweber.

(Herberge: Langemühren no 82).

- Heinr. Friedr. Carl Christensen, Rosenstr. no 65
 Heinr. Aug. Wollmeyer, Mattentwiete no 11

Das Amt der Fischer.

- Jacob Meyer, Heuberg no 13
 Andreas Diedrich Peter Bülau, Hopfenmarkt no 35

Das Amt der Haus-Zimmerleute.

(Amthaus: Spitalerstr. no. 18).

- Joh. Paul Keyser, St. Georg, Steindamm no 35
 Joh. Heinr. Bartels, St. Georg, Borgesch, am kl. Kirchenwege no 20
 Nicolaus Jacob Feraefeldt, St. Georg, Steindamm no 29
 Johann Georg Bühring, Königstr. no 21, nach Himmelfahrt St. Georg,
 Borgesch no 31

Das Amt der Buntfütterer.

(Herberge: Filterstrasse no 11).

Joh. Christian Ziehm, Zuchthausstr. no 55

Vacat.

Das Amt der Drechsler.

(Amthaus: Breitestrasse no 51).

Georg Jacob Hinr. Dürckob, erste Vorsetzen no 31

Franz Hinr. Brün Elmers, Johannisbollwerk, Hof no 5

Heinr. Conr. Philip Buschmann, Brauerstr. no 23

Johann Jacob Blohm, Beckmacherstr. no 1

Das Amt der Kleinböttcher.

(Herberge: am Berge no 24).

Joh. Christoph Scheffler, Schaarsteinweg no 66

Joh. Peter Fiddel, am Berge unter no 24

Das Amt der Rothgiesser.

(Herberge: Breitestrasse no 22).

Johann Diedr. Bieber, Schweinemarkt no 42

Das Amt der Töpfer.

(Herberge: Filterstr. no 11 u. Altwallstr. no 99).

Joh. Nicol. Spiermann sen., Bäckerbreitergang no 74

Christian Friedrich Gabriel Dencker, Schachtstr. no 9

Das Amt der Buchbinder.

(Niederlage: Altwallstr. no 99).

Joh. Matth. Liebermann sen., Schmiedestr. no 7

Carl Christn. Friedr. Micolci, ABC-Strasse no 23

Das Amt der Steinmetzer.

(Herberge: Breitestrasse no 22).

Joh. Joach. Nicol. Wittgreff, Catharinenstr. no 48

Das Amt der Kupferschmiede.

(Herberge: Altwallstrasse no 99).

Joh. Diedr. Butenandt, Brauerknechtgraben no 53

Ludwig Ferdinand Oberkamp, Mönkedamm no 14

Das Amt der Rade- und Stellmacher.

(Herberge: am Berge no 24).

Friedr. Erich Bruns, Niedernstr. no 87

Georg Anton Busse, Gänsemarkt, im ehemaligen Schauspielbause.

Das Amt der Bader.

(Niederlage: gr. Drehbahn no 31).

Friedr. Damm, gr. Reichenstrasse no 14

Das Amt der Klempner.

(Herberge: Altwallsrasse no 99).

Ernet Christian Krahnstöver, Kohlhöfen no 15

Carl Ludwig Reichardt, Zuchthausstr. no 48

Das Amt der Reeper.

(Gesellschaft: St. Pauli, zweite Bernhardtstr. no 23).

Joh. Jac. Carl Cornelius, erste Vorsetzen no 21

Hinr. Wilh. Lohfeldt, neust. Neuerweg no 17

Das Amt der Wundärzte.

(Niederlage: gr. Drehbahn no 31).

Joh. Adolph Buchwaldt, Zeughausmarkt no 13

Joh. Andr. Aug. Arendt, Hopfenmarkt no 21

Das Amt der Korbmacher.

(Herberge: Niedernatrasse no 20).

Christn. Elias Lingner, Lembkentwiete no 15
Johann Franz Peters, Blotlosetwiete no 6

Das Amt der Müller.

Joh. Heinr. Ernst Helmcke, Poggenmühle no 16
Joh. Andreas Kallmeyer, Adolphiplatz no 1

Beeidigte Steinkohlen-Messer.

Christn. Friedr. Rust, Böhmkenstr. no 40
Dan. Matth. Poppe, St. Georg, b. d. Strohhanse no 64
Wilhelm Poppe, gr. Neumarkt no 10, nach Himmelfahrt Kajen no 11
Hans Friedr. Christn. Schmisch, St. Georg, Langereihe no 56

Beeidigte Steinkohlen-Träger.

G. C. Hümme, Kajen no 20
Georg Heinr. Mart. Backenberg, in Eppendorf, unweit der Kirche.
Mich. Friedr. Bruhas, Hopfenmarkt no 25
Joh. Bernh. Jacob Löhra, Kehrwieler über no 6
Joh. Joach. Hupe, Schützenpforte no 1
Friedr. Christ. Dettmer, Rademachergang no 57

Sind jeden Tag, ausgenommen Sonnabends und Sonntags, zu treffen bei dem Hrn. Sengewald, Bianenkajen no 33, von Michaelis bis Ostern des Abends von 6 bis 7 Uhr spätestens, und von Ostern bis Michaelis des Abends von 7 bis 8 Uhr spätestens.

Beeidigte Taxatoren bei der General-Feuer-Casse.

*St. Petri-Kirchspiel.*Franz Heinr. Fetterlein, Zimmermeister, St. Georg, Borgesch no 48
Joh. Herm. Pet. von der Heyde, Mauermeister, Rosenstr. no 74*St. Nicolai-Kirchspiel.*Franz Georg Stammann, Architect u. Zimmermeister, Holzdamn no 20
Aug. Conrad Reck, Mauermeister, Mönkedamn no 10*St. Catharinen-Kirchspiel.*Jacob Heinr. Ludolf, Architect und Zimmermeister, St. Georg, Borgesch no 51, Adresse: Breitestrasse no 33
Joh. Franz Wilh. Reichardt, Mauermeister, Holl. Reihe no 7*St. Jacobi-Kirchspiel.*Gottfr. Johs. Minck, Zimmermeister, St. Georg, Borgesch no 16
Pet. Wilh. Ludw. Ahrens, Mauermeister, Steinstrasse no 63*St. Michaelis-Kirchspiel.*Joh. Gottl. Rambatz, Zimmermeister, Grasbrook, Schiffbaustr. no 6
Joh. Jac. Friedr. Ehberts, Mauermeister, erste Neumannstr. no 7

Beeidigte Segel-Taxatoren.

Peter Hinr. Iven, Kehrwieler üb. no 46
Georg Heinr. Brüdermann, zweite Vorsetzen no 30

Beeidigte Wein- und Thran-Royer.

Joh. Pet. Hoop, bei den Mühlen no 42
J. H. Fölsch, Comptoir gr. Reichenstr. no 25, Wohnung St. Georg, vor dem Deichthore no 17

Verzeichniss von Wärtern bei Kranken, und Wärterinnen bei
Kranken und Wöchnerinnen.

I. Wärtern

Cyriacus, Eichholz über no 61
Engel, J. H. Niedernstr. Hof no 22,
Sahl rechts.
Jacoby, L. Klefekerstr. üb. no 15
Kayser, J. H. B. Spitalerstr. Hof no 37
Kloos, neust. Neustr. üb. no 18
Schäfer, J. G. H. Steinstr. no 89
Weintraut, gr. Barkhof üb. no 53
Wunn, Ulrikusstr. Hof no 26, Bude no 2
Yaath, St. Pauli, b. d. Glashütte no 11

II. Wärterinnen.

Frau Albrecht, Pferdemkt. unt. no 33
Bärmann, Altewallstr. Hof no 83,
setzt auch Blutegel u. Lavements
Beckmann, Dammthorwall über
no 103, setzt auch Blutegel u. La-
vements.
Behucke, grosse Drehbahn, Hof
no 39, bei Bögel.
Benn, Kehr wieder üb. no 71, Sahl
no 6
Böhner, Davenflect üb. no 16
Bossau Ww. Kuhberg üb. no 1,
Sahl no 7
Brückel, Niedernstr. Hof no 45,
Sahl rechts.
Brinckmann Ww. Kehr wieder,
Hof no 8 üb. no 7
Burmester, Schaarsteinweg üb.
no 47
Dollinger Ww. gr. Neumarkt
üb. no 23
Ebisch Ww. alt. Steinweg, Pa-
radieshof üb. no 15
Eichhorn, Bohnenstr. no. 5
Engel Ww. setzt auch Schröpf-
köpfe, Blutegel u. Lavements,
Schaarsteinweg üb. no 24
Ertel Ww. altst. Fuhlentwiete,
Hof no 10
Gerlein, Pilatuspool no 45
Habenicht, St. Georg, Bren-
nerstr. no 55
Hein, 2te Vorsetzen, Hof no 39
Hentze, 2te Fehlandtstr. unt. no 9
Hofsommer, St. Georg, Minen-
strasse no 4
Hradsky, Kehr wieder, Hof no 42
Jacobsen, Valentinskamp, Platz
no 85, über no 3

Frau Kesler, setzt auch Blutegel,
Schröpfköpfe, Lavements und
kleidet Todte, kl. Drehbahn
unt. no 10
Klempau, setzt auch Blutegel,
Schröpfköpfe u. kleidet Todte,
Filterstr. no 5
Klüssen Ww. Teilfeld (Anberg)
üb. no 1
Kloos, neust. Neustr. üb. no 18
Knorr, b. d. Mühren üb. no 23
König, Brauerknechtgraben,
Hof no 49
Kraft, St. Georg, Brunnenstr.
no 11, Adresse: Hopfensack. no 1
Kress, hinter den Boden üb. no 15
Krohn Ww. altst. Fuhlentwiete
üb. no 33
Krusse Schlächterstr. Hof no 7,
erste Bude rechts.
Lohmann Ww. Langergang üb.
no 50
Lünzmann Ww. St. Georg, Mit-
telstr. no 19
Mackel, Pickhuben üb. no 19
Neuenburg Ww. setzt auch Blut-
egel, Schröpfköpfe u. Lavements,
Böhmkenstr. üb. no 45
Nüchtern, Specksgang üb. no 17
Ohlsen, Eichholz, Hof no 99
dritte Bude links.
Obnsorge, (spricht Englisch)
Kornträgergang üb. no 35
Peters, Brauerknechtgraben,
Hof no 42
Peymann, Steinstr. no 92
Rese, setzt auch Blutegel,
Schröpfköpfe u. Lavements,
Bleichergang üb. no 44
Richter, (kann etwas Franzö-
sisch) Langergang üb. no 40
Rieck Ww. Steinstr. Hof no 5,
Bude no 9
Riesch, Altewallstr. Hof no 98,
in no 5
Rippens, Spitalerstr. Hof no 29,
Bude no 4
Sahlmann, Kehr wieder, Hof no 72
Jgfr. Schrader, Steckelhörn, über no 1
Frau Seidelmann, gr. Bäckergang
üb. no 8

Frau Schütze Ww. Steinstr. Hof no 21	Frau Timm Ww. Neuerweg bei dem Holzdamn üb. no 17
" Sievers Ww. altstädter Fuh- lentwiete no 31	" Walter, Rothesoodstr. unt. no 17
" v. Spreckelsen, Pelzerstr. no 22	" Winckenwerder, Brook, Hof no 53, erster Sahl.
" Tams, 1ste Brunnenstr. üb. no 4, Sahl No. 7	" Wöllmer Ww. 1ste Marktstr. unt. no 11, Ecke der Peterstr.

Anmerkung. Zur Vervollständigung und Instandhaltung der obigen Liste, die für die Folge jährlich in dem Adressbuche mitgetheilt werden wird, nimmt die Redaction des Adressbuchs bis November die veränderten Adressen der Krankenwärter und Krankenwärterinnen auf. Wer sich aber zum ersten Male zur Aufnahme in diese Liste meldet, muss das Attest eines der hiesigen Herren Aerzte über seine Fähigkeit und sein Wohlverhalten vorzeigen.
Die Redaction.

A n h a n g

zu spät eingelieferter Adressen, nebst einigen Veränderungen und Verbesserungen, die während des Drucks vorgefallen.

Abecassis, F. et S., B. Cto. unt. Hrn. P. J. H. Berger, Catharinenstr. no 12	Baetcke et Co., Spedition u. Commission, auch Passagier Beförderer nach Amerika, Binnenkajen no 30
Amsinck, G. Dr. in Wandsbeck, Schlossseite no 11	Baetcke, A. F. W. unter obiger Firma, St. Georg, Pulverteich no 45
Andersen, A. W. Weinhandl. Zeughausmarkt no 1	Bahr, Joh. Fried. St. Georg Borgechstr. no 28
Aubry, James R. Sprachlehrer, 1ste Fehlandtstr. no 12	Barmin, Christian Ernst, St. Pauli, Trommelstr. Platz no 19, Haus no 39
Averdie k, G. F. Agent der deuxième Compagnie commerciale d'assurances maritimes zu Antwerpen, Bevollmächtigter der berlinischen Feuerversicherungs - Anstalt. Vorsteher einer Handlungs - Akademie, Kraienkamp no 7	Bauer, Abraham, Manufacturwaaren en gros, B. Cto. A. A. M. Bauer, Neuburg no 4
Assicuranz Compagnie, die neue Seevon 1815, B. Cto.; der Bevollmächtigte ist Herr Conrad Marcus Gra pengiesser, Zuchthausstr. no 7, nach Himmelfahrt: neue Gröningerstr. no 10	Baum, P. F. Blutegelhandl., B. Cto. unt. Hrn. M. M. Warburg et Co. Kraienkamp no 30
Assicuranz Compagnie, die hamb. von 1835, B. Cto.; die Bevollmächtigten sind die Herren Carl Kentzler u. Johann Heinrich Weidner, Altwallstr. no 102	Baumann, H. C. P. Ewerführer, Kehr wieder üb. no 68
Assicuranz Compagnie, die hamburger, B. Cto. unt. der hamb. Assicuranz Compagnie v. 1835, wird von den Herren Kentzler et Weidner liquidirt, Altwallstr. no 102	Becker, H. H. V., B. Cto. Gänsemarkt no 51, Compt. Neuburg no 1
	Behncke, C. H. M. Gastwirth zum schwarzen Morian, Steinstr. no 69
	Beit, Joh. Nic., B. Cto. unt. Hren. Wm. Fischer et Jürgen Heintz Kühler, St. Pauli, Glashütte no 4
	Berchner, Christp. Ludw. Fortepiano-Fabrikant u. Stimmer, Kornträgergang üb. no 49
	Biebrach, H. Hat. u. Mützenfabrik. Spitalerstr. no 5
	Blass, C. A. T. unt. d. Firma Carl

- Blass, Manufacturwaaren, Ecke der Zuchthausstr. u. Bergstr.
- Blumenthal, Joh. Eduard, d. Rechte Dr. Altewallstr. no 102
- Bockelmann, Georg Wilh. Kaufm. B. Cto. unt. Hrn. Conr. Ehrenfr. Warnecke, Schopenstehl no 32
- Böhling, Jacob, Taback- u. Cigarren Fabrik, Binnenkajen no 30
- Bostelmann, H. E. Manufactur u. Modewaaren-Handlung, St. Georg, Kirchen Allee no 19
- Bostelmann, J. H. in Firma Weitzmann et Bostelmann, Brauerknecht graben no 9
- Bowden, J. B. Deichstr. no 19
- Brandenburg, J. P. Horneburger Fährkeller, C. E. Barmm Nachfolger, Rödingsmkt. unt. no 40, O. S.
- Brüning, Joh. Val. Handlungs-Buchhalter, auch Protocollist u. Buchhalter der Feuer-Casse der Vorstadt St. Pauli und der Stadtländerien, genannt: Die Verbesserte, Kraienkamp, Glüers Platz no 10 (bis Himmelfahrt) woselbst das Comptoir der Feuer-Casse.
- Brusche, H. W. Zuckermakler, Valentinskamp no 68.
- Bucholt, W. St. Georg, Steindamm no 113
- Büsing, G. F. Wohnung nach Himmelfahrt: St. Georg, Langereihe no 15
- Burdorf, C. H. Holz-Adermacher für Tischler, Stuhl u. Instrumentenmacher, Stubenhuk üb. no 30/31
- Carreton, Madame, unter der Firma Carreton et Co. alt. Wandrahm no 47
- Clasen, M. Seidenwäscherei u. Färberei, kl. Bäckerstr. no 1
- Cordes jun. E. H. in Firma E. H. et D. Cordes, Catharinenstr. no 3
- Crüger Ww. C. H. alt. Wandrahm no 30
- v. Dadelszen, Joh. Heinr. dessen Comptoir u. Wohnung jetzt in Altona
- Dahn, M. Commissionair, ausserhalb des Brookthors am Stadtgraben no 1.
- Darby, G. H. St. Georg, am Borgech no 43, Briefkasten: neue Gröningerstrasse no 3
- Dessau, S. H. Schullehrer, Hütten no 79
- Dormitzer, Salomon, Kaufm. St. Georg, Pulverteich no 45, no 7 gegenüber.
- Dorn, Eduard, Procurator extrajud., Raboisen no 1
- Drüscher, E. W. F. P. Makler, gr. Johannisstr. no. 40
- Einbcke jun. C. b. d. Mühren no 60
- Elster Ww. G. S. St. Georgsstr. no 17
- Engel, C. G. W. Schiffer u. Holzhändler, Theerhof no 25
- Engelbrecht, Joh. P. Tabacksfabrik u. Gewürz, Pferdemarkt no 63
- v. Essen, M. H. N. Phil. Dr. Rev. Min. u. Schulamts Candid. Bergstrasse, Kochsplatz no 11
- Evers J. H. L. C. Zuckerfabrikant, Amidammachergang, Hof no 42
- Fesser et Vielhaack, Kaufl. u. Commission. B. Cto. nach Fastnacht: Hopfensack no 9
- Fesser, Wilh. unt. obiger Firma, nach Fastnacht: Hopfensack no 9
- Flohr, J. F. C. Schösserstr. u. Mechanikus, Herrlichkeit no 6
- Franck, Adolph Theod. Weinhandl. B. Cto. Catharinenstr. no 23
- Freers, Marcus Christoffer, Schiffs-Capitain, Baumwall unt. no 3
- Gabeke, Fried. Commissionair, kl. Fleet, Hof no 25
- Giles, Henry, Hopfenmarkt no 32
- Goldbeck, Joh. Friedr. Mattentw. no 21
- Grapengiesser, C. M. Bevollmächtigter der neuen See-Assecuranz-Compagnie von 1815, nach Himmelfahrt: neue Gröningerstr. no 10
- Gültzow, Wilhelm Friedr. b. d. alten Waisenhaus no 4.
- Haase, G. E. Küpermeister, zweite Vorsetzen, Hof no 4
- Hagedorn, J. P. H. Kaufm. B. Cto. unt. Hrn. H. J. Stresow, Comptoir, Bohnenstr. no 29
- Hasselberg, H. G. Restauration in der Bergstr.
- Heckscher, J. Colffeur, gr. Neumarkt no. 48, Ecke der Brunnenstr.
- Hein, G. F. Niedernstr. no. 53
- Hellwig, G. Schuhmacher, Deichstr. no 30
- Herz, Josephus A. Comptoir, alte Gröningerstr. no 36
- Hillert, Joh. Carl Ernst, Wirth zum neuen wilden Mann, Hopfenmarkt no 13
- Hinrichs, Wilhelm, Leinen Commissionair u. Spedit. B. Cto. bei dem Dovenfleet no 3
- Hüffel, Vincent Heinrich, königl. Preuss. Hofrath u. Dr. d. Rechte, gr. Michaelistr. no 17, nach Himmelfahrt: gr. Drehbahn no 44
- Jaath, J. C. et Co. Wirthschaft, kl. Drehbahn no 13

- Jensen, N. Schiffscapt. neuer Steinweg üb. no 48
- Jercho, P. F. W. Haus u. Landgütermakler, Wohnung u. Comptoir: gr. Reichenstr. no 26
- Johannsen, J. H. A. in Firma A. Johannsen, Commission u. Spedition, B. Cto. unt. Hrn. J. P. N. Jahncke, gr. Bäckerstr. no 17
- Kerling, Joh. Christ. Med. et Chir. Dr. Accoucheur, Düsternstr. no 4
- Köster, J. F. Wirthschaft u. Kegelbahn, St. Georg, Kreuzweg no 4
- Koock, G. W. alle Sorten Lackfirnisse, Raboisen no 29
- Krause, J. J. Ham, i. d. Schwarzenstr.
- Krey, Friedr. Tuchhandl. B. Cto. unt. Hrn. J. G. Watty, nach Himmelfahrt: gr. Johannisstr. no 66, Ecke d. gr. Bäckerstr.
- Kröger, Heinr. Gesanglehrer, neue ABC Strasse no 18
- Kühne, H., Ulrikusstr. no 25
- Kublenschmidt, J. J. Med. et Chir. Dr. u. Geburtshelfer, nach Himmelfahrt: neue ABC-Strasse no 19
- Lantz, J. G. unt. der Firma Lantz et Grünewald, Esplanade no 32, W.S.
- Le Blond, Abr. Conr. Fabrik von allen Sorten Schildpatt- u. Hornkämmen, Neueburg no 56
- Lehmann, Eduard, Redacteur des Argus u. Lehrer des Gesanges u. des Pianofortespiels, grosser Burstah no 24
- Limborgh, H. Kraienkamp unt. no. 5
- Lofgrén, Friedr. Wilh. Schiffscapt. 1ste Neumannstr. no 20
- Lowe, J. S. Particul. B. Cto. ABC-Strasse no 48
- Lüneburg, F. H. Commissionair, b. d. alten Waisenhouse no 6
- Mathzoreck, J. H. Maler, Kurzetw. no 15, Ecke d. Raboisen.
- Mayer, H. J. et Simon, Manufactur-Waaren en gros, Rödingsmarkt no 5, O. S.
- Mayer H. J. unt. obiger Firma, Rödingsmkt. no 5, O. S.
- Meltzer, Joachim Bernhard, Makler, 2te Brandstwierte no 11
- Metzeray, Aug. Ant. Philipp, Conditorei, Gänsemarkt no 10
- Meyer, Cohn, et Co. Lager im Grossen von engl., deutschen u. Französischen Galanterie- und kurzen Waaren, Graskeller no 17
- Meyer, C. E. F. Commissionair, gr. Burstah no 28
- Meyer, F. J. J. Caffee- u. Schmie-destrassen no 13
- Meyer, H. A. Kaufm. Schmiedestr. no 13
- Meyer, Joach. Heinr. Christo. Aug. unt. ob. Firma, Schmiedestr. no 13
- Meyer, Joachim Gottfr. Weinmakler, Kibbeltwierte üb. no 6
- Miller, M. Caffeehaus, Bergstr. Kochs Platz no 2
- Möller, J. J. C. grosser Bäcker gang üb. no 51
- Mohrmann, Peter, Fährpächter zu Blankenese, Adresse: Zeughausmarkt no 4, bei Ww. Lenaerts.
- Müller, Carl Friedr. Martin, Polizeiofficiant, 1ste Elbstr. Platz no 28, Haus no 6
- Müller, Herm. Adolph, Kaufm. unt. der Firma Schmidt et Müller, alte Gröningerstr. no 10
- Münch, J. T. Gastwirthschaft i. Commercial Hôtel, 1ste Vorsetzen no 1
- Necker, Johs. Maurer u. Architect, ertheilt auch Unterricht i. d. Architectur, Poolstr. no 43
- Nepomuceno, C. Y. Kaufm. kleine Reichenstr. no 33
- Norris, Thomas, Holz u. Mobilien, Brauerknechtgraben no 33
- Pechner, Heinr. Med. et Chir. Dr. u. Geburtshelfer, Schaarmarkt no 5, Ecke des Schaarsteinweges.
- Petrequin, Eimer, et Co. Seidenband-Lager, franz. Fabrik, B. Cto. unt. Hrn. Eduard Julius Arndt, Rödgingmarkt, b. d. heil. Geist Kirche, no 91, Ecke vom Graskeller.
- Preuss, P. J. Eisenhandl. Brauerknechtgraben no 33
- Prömmel, Aemilius, Dr. Med. et Chir. b. d. Zippelhouse no 22
- Rée, Martin, Kraienkamp no 61
- Reimarus, Gottl. Aug. J. U. Dr. u. immatriculirter Advokat, bei dem Drillhause no 33
- Ritscher, G. J. Fettwaren u. Lumpen, Bäckerbreitengang no 31
- Röhrs, H. F. Schuhmacher, altst. Waasertwierte no 1
- Rötschke, J. F. Schuhmachermstr. Grützwiete no 4
- Salomon, J. H. C. Gewürzwaaren, Hopfenmarkt no 15
- Schindler, Robert, Caffee, Restauration u. Weinhandl. Dammthor

- strasse no 10 u. 11 im Theater Pavillon.
- Schlaby, Adolph, Med. Dr. Rödingsmarkt no 74, W. S.
- Schrötteringk, F. Dr. u. Advokat, Dammthorstr. no 31
- Schützer, Franz, Commissionair und hamb. Stadt Lotterie, bei den Mühren no 13, nach Himmelfahrt St. Georg, b. d. Alster no 40
- Schumacher, H. F., Dr., Zahnarzt, Fischmarkt no 19
- Seligmann, Julius, 1ste Marienstr. no 20
- Simon, B. A. unt. d. Firma H. J. Mayer et Simon, Rödingsmarkt no 5, O. S.
- Sleeboom, W. H. Schiffscapt. Neuerwall no 64, logirt.
- Steinmetz J. A. V. Buch- u. Musikalien-Verlags Handlung, alter Steinweg no 20
- Steitz, Ww. A. C. W. Frau Doctorin, Steinstr. no 7
- Thiele, F. H. Buchhalter, Catharinenstr. no 1
- Vielhaack, Joh. unt. der Firma Fesser et Vielhaack, nach Fastnacht: Hopfensack no 9
- Vogel, Ferdinand, Tonkünstler, Brotschrangen no 1
- Vogeler, Jacob Friedr. Kaufm. bei den Mühren no 72
- Volckmann, J. C. Speisewirtschaft, Pelzerstr. unt. no 27, Ecke der Rolandsbrücke.
- Voss, H. D. N. Pickhuben no 19
- Wagner, A. J. unt. nachstehender Firma, Schlachterstr. no 30
- Wagner Soba, J. L. Manufacturwaaren, Schlachterstr. no 30
- Wulff, H. Procurator extrajudicialis, Rosenstr. no 42
- Zieriacks, N. H. C. Holländische Waaren u. Leinen, am Anberge, Ecke d. Matthiasstr. no 7 gegenüber.

Nachricht. B. Cto. bedeutet Banco-Conto, und dass sie so wie die Firma lautet; ist aber die Banco-Conto von der Firma verschieden, so ist jede gehörig bemerkt worden.

A.

- Abecassia, F. et S., B. Cto. unt. Hrn. P. J. H. Berger, Neuerwall no 94
- Abel, A. T. Mineralog, Neuerwall no 94
- Abel Wwe. Christn. kl. Fleet no 7
- Abel, Christn. Friedr. Aug. Wundarzt 2ter Classe und Bandagist, Neueburg no 41
- Abel, J. C. C. Zuckerfabr. B. Cto. kl. Fleet no 7
- Abel, Joh. Christn. Wilh. Hufschmidt, Königstr. no 12
- Abel, Joh. Elias, Schuhmacher, St. Pauli, zweite Friedrichstr. üb. no 1
- Abelbeck, Pet. Diedr. Conr. Erwerführer, Kehr wieder, Hof no 54
- Abelmann, Joh. Christn. Schneider, Bleichenbrücke, Hof no 13
- Abels, Jac. Conditior, Schmiedestr. no 14
- Abendroth, Aug., J. U. Dr. u. immatricul. Advocat, B. Cto. August Abendroth, Dr., neuer Jungfernstieg no 16
- Abendroth, Amandus Augustus, Dr. der Rechte, neust. Fuhrentwiete no 76. M. s. den ersten Abschnitt.
- Abendroth, Amandus, et Co. Kaufl. B. Cto. Amandus Abendroth, Grimm no 23
- Abendroth, Amandus, unt. ob. Firma, Grimm no 23
- Abendroth, Carl Eduard, Eigenthümer d. Korndampfmühle auf d. Kehr wieder Wall, Wohnung: Admiralitätstrasse no 16, B. Cto. unt. August Abendroth, Dr.
- Abendroth, Ferd., J. U. Dr. u. immatriculirter Advocat, neust. Fuhrentwiete no 76
- Abraham, Jac. Glas u. div. Waaren, Schlachterstr. Ecke der Kirchenstr. über no 3
- Abraham, Isr. zweite Elbstr. üb. no 31
- Abraham, Joh. Carl Ed. Steinkohlen-Geschäft, kl. Bäckerstr. no 15
- Abraham, Isaac Levin, Geldwechsler, dritte Elbstr. no 12
- Abraham Wwe. Ruben, Kleinhandel, Peterstr. no 31
- Abrahams, L. M. neuer Steinweg no 48
- Abrahamson, B. Makler in Häuten, Fellen u. Producten anderer Art, Hütten no 60
- Abrahamson Wwe. Meyer, Frau Doctorin, Poolstr. no 16
- Abrahamsson, S. et Comp. Kaufl. B. Cto. unt. Hrn. H. J. Stresow, Admiralitätstr. no 24
- Abras, Theodor, holl. Waaren, Bleichergang no 47
- Achenbach, Joh. Conr. Pfropfenschneider, Binnenkajen no 28
- Ackerman, Abrah. Töchter, zweite Vorsetzen no 35
- Ackermann, A. Carl, Fabr. v. Gros Lignons, Stramey, Sparterie, Pappen, Tüll, appreté Strohhüten etc. B. Cto. unt. Hrn. A. J. Jürgensen Wwe. et Sohn, Deichstr. no 42
- Ackermann, E. Malermstr. Gänsemarkt, Hof no 46
- Ackermann, E. C. F. Tapezirer, hinter dem Boden über no 9
- Ackermann, F. E. Parchentweber, Eichholz über no 73
- Ackermann, Olympius Carolus Adolphus, Klempner, St. Georg, Langereihe no 109
- Ackermann, Rud. Wirth zum neuen Schäferkamp, St. Pauli, b. d. Glashütte no 37 (am heil. Geistfelde).
- Ackermann, Rud. et Comp. B. Cto. unt. Hrn. J. N. L. Röhrs, Cremon no 16
- Adam, Andreas, Schiffscapt. St. Pauli, Gerhardstr. no 6
- Adam, Carl Friedr. Weinküper, b. d. Zippelhause, Hof no 17
- Adam, Carl Gottlieb, Schuhmachermeister, Schaarsteinweg no 35
- Adam, Geschwister, Schule, St. Georg, Beyerstr. no 5
- Adam, Hinr. Schiffscap. gr. Burstah no 15
- Adam, Joh. Christn. Heinr. Posamentirer u. Haarflechter, Mönkedamm, Hof no 12
- Adams, J. W. Fabrik v. Haarflechten, seid. Knöpfen, Litzen etc., Dornbusch no 11

- Aden, Joh. Mart. Schneidermstr. Brauerknechtgraben no 44
- Adickes, Joh. Dan. Tischlerfreimstr. Fabr. u. Niederlage v. Fortepiano's u. Mobilien, neust. Fuhlentw. no 11
- Adler, D. B. S. Federvieh u. Bettfedern, Kurzestr. no 21
- Adler, Georg Aug. Mart. Manufacturwaaren, Steinstr. 132
- Adler, Henriette, geb. Geber, Putz- u. Modegeschäft, neust. Fuhlentw. no 123
- Adler, L. S. Antiquar, An- u. Verkf. v. alt. Papier etc. neuer Steinweg no 74
- Adler, Firma Siegmund Adler et Co., Fabrik u. Lager von Halsbinden u. fert. Wäsche, neust. Fuhlentw. no 123
- Adloff, Joh. Schneidermstr. neust. Neustr. no 85
- Administrations Bureau russischer u. dänischer Fonds, unter Direction von Sillem Benecke et Co. u. H. J. Stresow, Grimm no 11
- Adolphsen, Adolph Supplis, Schlossermstr. Kurzestr. no 26
- Adriansen, Johanne Henriette, holl. Waaren, St. Georg, Brennerstr. no 59 u. 60
- Aeckerlin, Ernst Friedr., Benne's Nachf. Conditorei, Paulstr. no 39
- Aepinus, H. L. Commissn. u. Manufactur- u. Kurzew. Verpackung u. Sped., bei d. Graskeller no 2
- Aepinus, Theod. Handl. v. fertiger Wäsche u. Modew. für Herren, bei d. Graskeller no 2
- Aeuckens, A. N. Baumwollengarn u. Zwirn im Grossen, Neuburg no 19
- Agatz Wwe. Joh. Diedr. Hinr. Ewerführer, hinter den Boden no 20
- Ahlborn, G. H. L. Krügerei, Breitgang no 27
- Ahlefeld Wwe. Joach. Siegellackfabr. Neuerweg b. d. Holzdam, Hof no 16
- von Ahlefeldt, Major a. D., ausserh. d. Lübeckerthors, Neustr. no 239
- von Ahlen, Joh. Diedr. Krügerei, gr. Barkhof no 20
- Ahlers, Carl, Wein, B. Cto. unt. Hrn. P. A. Schröder Sohn, Schweinemkt. no 28
- Ahlers, Eduard, Zuckerfabr. B. Cto. Dovenfleet no 46
- Ahlers, Ernst Joh. Waarenmakler, Herrengraben no 64
- Ahlers Wwe. Hinr. Christn. Schlachter, St. Pauli, b. d. Oelmühle no 10
- Ahlers, Hans Dav. Zuckerfabr. B. Cto. Schopenstehl no 17
- Ahlers, Hein. Hinr. Particul., St. Pauli, hinter der Glashütte no 26
- Ahlers, Hans Jac. Schiffscapit. zweite Vorsetzen, Hof no 10
- Ahlers, Hans Jac. Friedr. Zuckerfabr. B. Cto. kl. Fleet no 17
- Ahlers, Joh. Carst. Commissn., St. Pauli, Pinnasberg no 48
- Ahlers, Joh. Diedr. Ludw. Pastor am allgem. Krankenhause, St. Georg, an der Alster no 6
- Ahlers, Joh. Heinr. Decorations Maler u. Lackirer, Hohlerweg über no 9, Ecke v. Venusberg.
- Ahlers, Joh. Matth. Zuckerfabr. Matthiasstr. (beim Bäckerang) no 18
- Ahlers, Joh. Matth. Carl, Eichholz no 90
- Ahlers, Joh. Wilh. Billwärder Neuerdeich no 85
- Ahlers, Matth. Hinr. Zuckerfabr. Langerang no 35
- Ahlers, N. A. Wirth, Schlachterstr. no 44
- Ahlers, Wilh. Ant. Schlosser, gr. Bäckerang no 29
- Ahlert, Joh. Friedr. Leinen u. holl. Waaren, hohe Bleichen no 26
- Ahlert, Wilh. Jac. Carl, Schriftmaler, Domsplatz no 12
- Ahlmann, J. C. Schauer mann, Grünersood no 13
- Ahlmann, Joh. Elias Theod. Schaarsteinweg no 56
- Ahlmann Wwe. J. M. F. Nicolaistr. unter no 23
- Ahlschwedt, Joh. Friedr. Polizeiofficiant, St. Georg, Mittelstr. no 62
- Ahly Wwe. F. E. A. holländ. Waaren, St. Georg, Borgeschtr. no 36
- von Ahn, Dan. Otto, Buntfütterer, St. Pauli, hint. d. Reeperbahn no 43
- von Ahn, E. H. Erben, Schiffbauerei, St. Pauli, Pinnasberg no 52
- von Ahn, Hans Peter, Wild u. Federviehhandl. Pilatuspool no 1
- von Ahn, Joach. Hinr. Modehandlg. auch Seidenwäscherei, St. Pauli, Pinnasberg no 2
- Ahrbeck, C. L. Verfertig. aller Sorten Papp u. Lederw., unt. d. Firma Kastens et Ahrbeck, Neuerwall no 94
- Ahrenbeck, G. W. Manufacturw. Commissions- u. Sped. Geschäft, B. Cto. unt. Hrn. Eduard Lautensack, Neuerwall no 11, im Thorwege, rechts
- Ahrens, A. Commissn., St. Pauli, b. d. Oelmühle no 30

- Ahrens, Aug. Jürg. Jac. Fleetküper, St. Pauli, zweite Erichstr. no 23
- Ahrens, Charl. geb. Sternberg, Putzhandlung, A 3 C Strasse no 20
- Ahrens, Christo. Heinr. Fuhrmann, Schaarmarkt no 27
- Ahrens, Diedr. Tischler, Kehrwiender, Hof no 60
- Ahrens, Friedr. Christn. Heinr. Werkzeugmacher, Kattrepel no 20
- Ahrens, Franz Jacob Albert, Klempner, Schmiedestr. no 22
- Ahrens, Franz Mart. Bierführer, St. Georg, zweite Helenenstr. no 4
- Ahrens, Franz Mart. Schenke, St. Pauli, Pinnaßberg unt. no 40
- Ahrens, G. Werkzeugmacher, neue Springeltwiete über no 5
- Ahrens, Georg Carl, Wein, Pferdemarkt no 62
- Ahrens, Georg Christo. Bankbuchhalter, St. Georg, Kirchen-Allee no 46
- Ahrens, Heinr. Nic. T. Schreiber, Scheelegang no 7
- Ahrens Wwe. Jac. Hökerer, St. Pauli, Pinnaßberg no 3
- Ahrens, Jochim, unt. d. Firma Franz Burmester, Messberg no 5
- Ahrens, Joh. Christo. Tischlerfreimstr. Neuerwall, Bohns Platz no 10
- Ahrens, Joh. Ernst Matth. diverse Waaren, Dammthorwall no 41
- Ahrens, Joh. Friedr. Krügerei, Rademachergang no 13
- Ahrens, Joh. Friedr. Nachf. Gewürz, Dammthorstr. no 26
- Ahrens, Jac. Gottfr. Jens, Distill. Rademachergang no 36
- Ahrens, Joach. Hinr. Erben, Wirthschaft im schwarzen Morian, Steinstrasse no 69
- Ahrens, Joh. Heinr. Seidenknopfmacher, neust. Fuhlentwiete no 15
- Ahrens, Joh. Heinr. Distill. Breitestrasse no 28
- Ahrens, Joh. Heinr. Lohndiener, Dammthorwall no 96
- Ahrens, J. H. C. Wirthschaft, neustädter Neuerweg no 32
- Ahrens, Jürg. Mart. B. Cto. Hünter no 7
- Ahrens, Otto Nic. Nadelmacher u. Verfertiger von Fortepiano Stiften, Kurzestr. Hof no 28
- Ahrens, Pet. Nachf., C. J. Müller, Wein u. Wirthschaft, neust. Neustr. no 20
- Ahrens, Peter Hinr. Quartiersmann, altst. Neustr. no 51
- Ahrens, Peter Willh. Ludw. Mauermeister, Steinstr. no 63
- Ahrens et Rönneknamp, Schule für Mädchen, kl. Fleet no 26
- Ahrens, Ruben, neust. Fuhlentw. no 122
- Ahrens, Nic. Heinr. Zuckermakler, Neuburg no 25
- Ahrlung Wwe. Joh. Dan. Schuhmacherstr. Pickhuben über no 8
- Ahrndt, Heinr. Friedr. Bernh. Fuhrmann, Herrengraben no 86
- Ahrndt, Joh. Ernst, Glaeserstr. Poolstrasse über no 38
- Ahrndt, T. Aug. Ernst, Fuhrwerk, Kurzestr. no 4
- Ahrning, Ant. Heinr. Glaser, Horn no 93
- Ahrning, Franz Friedr. fertige Wäsche u. Modew. für Herren, Brotschranken no 12
- Ahrning, J. H. Maler, Horn no 102
- Ahrons, Jos. Commissn. Hütten no 60
- Ahronsohn, Levy, Tucho, engl. u. deutsche Manufacturw. im Grossen, Compt. u. Lager alt. Steinweg no 73, Wohnung: Dragonerstatt no 24
- Ahronsohn, Moses, engl. u. deutsche Manufacturw. auch Commissn. u. Sped. B. Cto. Schlachterstr. no 2
- von Ahsen, Jacob Heinr., zweiter Diaconus zu St. Michaelis, Mühlenstr. no 40
- Alardus et Amsinck, Kaufl. B. Cto. Christ. Hinr. Alardus, alter Wandrahm no 36
- Alardus, Christn. Hinr. unt. obiger Firma, alter Wandrahm no 36. M. s. den ersten Abschnitt.
- Albers, Aug. unt. d. Firma F. G. Zepelin et Co. Valentinskamp no 55
- Albers Wwe. A. P. Wirthschaft, Stubenhuk unter no 32
- Albers Wwe. Christn. Ebräerg. no 14
- Albers, Christn. Ludw. Gewürz, Stadtdeich no 127
- Albers, Dan. Phil. Apotheker, St. Georg, Steindamm no 139
- Albers, Ernst, unt. d. Firma Brückner et Albers, Grimm no 27
- Albers, Friedr. Quartiersmann, Pickhuben über no 14
- Albers, Gottlieb, St. Georg, vor d. Deichthore no 16
- Albers, Heinr., St. Georg, b. d. Hühnerposten no 15
- Albers, Hinr. Fruchthändler, Dovenfleet no 40
- Albers Wwe. Hinr. Federn, Dünen u. Eiderdünen, Herrlichkeit no 68

Albers, H. C. M. Accise-Officiant, neue Springelwiete über no 4
 Albers, Heinr. Dan. Schiffs-Makler, Herrlichkeit no 68
 Albers, Jac. erste Vorsetzen, Hof no 13
 Albers, Joh. Bleicher, ausserhalb des Brookthors, am Stadtgraben no 8
 Albers, Joh. Zuckerfabr. B. Cto. unt. Hrn. P. J. H. Berger, Korntrügergang no 44
 Albers, Joh. Fuhrmann, St. Georg, Langereihe, Platz no 78
 Albers Wwe. Joh. Korntrügerg. no 44
 Albers, J. G. G., St. Georg, vor d. Deichthore no 16
 Albers, Moritz Carl August, Med. et Chirurg. Doctor u. Accoucheur, neust. Neustr. no 89
 Albers, Nicol. Wilh. Gold- u. Silberarbeiter, Kl. Bäckerstr. no 15
 Albers, Wilh., Dr. d. Rechte, Damthorstr. no 12
 Albertini, F. unt. folgend. Firma, gr. Burstah no 23
 Albertini, F. et Co. Lager im Grossen v. franz., engl. u. deutsch. Kurzenwaaren, B. Cto. unt. Hrn. Eduard Lautensack, Altewallstr. no 68
 Albinus, Carl Hinr. Wirthschaft, St. Georg, Langereihe no 11
 Albinus, Franz Trolle, Steuermann, St. Pauli, zweite Carlstr. no 6
 Albinus, Joach. Hinr. Mustardhändl. Grützwiete no 34
 Albrecht, Aug. Lehranstalt u. franz. Sprachlehrer, neust. Fuhlentwiete, Platz no 115, Haus no 9
 Albrecht, Carl Friedr. Wilh. in Firma Wölber et Albrecht, ABC-Str. no 30
 Albrecht, Carl Gotthard, königl. dän. Justizrath, Post-Inspector, ABC-Strasse no 30
 Albrecht, Christn. Wilh. Mart. Commissn. Schaarmarkt üb. no 2
 Albrecht et Dill, Kauf. B. Cto. J. J. N., Albrecht et Dill, Compt. Deichstr. no 6
 Albrecht, J. J. N. unt. obig. Firma, Deichstr. no 6
 Albrecht, Emilie, Lehrerin im Gesang u. Fortépianspiel, neust. Fuhlentwiete, Platz no 115, Haus no 9
 Albrecht, Ernst Heinr. Schlachter, St. Pauli, Wilhelmstr. no 20
 Albrecht, Friederike, Schule, St. Pauli, zweite Bernhardstr. no 13
 Albrecht, Hans Cuno, gr. Drehbahn no 2
 Albrecht, Hans Pet. Malermeister, Jacobikirchhof no 10

Albrecht, J. Christo. Quartiersmann, Klefckerstr. no 6
 Albrecht, Joh. Diedr. Schneidermstr. neust. Wassertwiete no 2
 Albrecht, J. F. Mönkedamm no 22
 Albrecht, Joh. Frdr. Peterstr. unt. no 65
 Albrecht, Joh. Georg, Schneider, v. d. Damthore, b. d. JudenKirchhof no 20
 Albrecht, Joh. Gottlob Friedr. Cigarrenmacher, gr. Barkhof no 54
 Albrecht, Joh. Hinr. Kornmüllermeister, bei d. Alster no 4
 Albrecht, J. H. G. Tischlermstr. u. Mobilien-Niederlage, Catharinenbrücke no 4
 Albrecht, J. J. Thee u. Caffee, Spitalerstr. no 63
 Albrecht Wwe. Joh. Otto, b. d. Pumpen no 23
 Albrecht, S. Kaufm. B. Cto. unt. Hrn. J. Mertens, Catharinenstr. no 39
 Albrecht, Wilh. Maler, ausserhalb d. Sandthors, Schiffbauerstr. no 38
 Albring, S. H. A. Lieutenant, ausserhalb Damthors, Grindel-Allee.
 Aldag, Claus Friedr., St. Pauli, Bergstrasse hinter no 30
 Aldag, Joh. Christn. Töpfer, Damthorwall no 29
 Aldag, Joh. Friedr. Heinr. Fuhrmann, auf d. Sande, Platz no 9
 Aldenrath, Heinr. Miniaturmaler, Mühlenstr. no 6
 Alexander, Ad. Kaufm. unt. d. Firma A. J. Saalfeld et Co. Düsternstr. no 10
 Alexander, Abrah. Ephr. Spiegel, Mobilien u. Betten, erste Elbstr. no 10
 Alexander, A. H. Kaufm. u. Commissionair, neuer Steinweg no 40
 Alexander Wwe. Ephr., engl. Kleider, Betten u. Mobilien, erste Elbstr. no 27
 Alexander, H. Commissn. neuer Steinweg no 93
 Alexander, H. M. Bäcker, Springelwiete no 29
 Alexander, Joseph Aron, Waffen, Maskeraden u. Theater-Anzüge etc. neuer Steinweg no 93
 Alexander, S. Mobilien u. Betten, gr. Neumarkt unt. no 33, wohnt Schlachterstrasse no 35
 Alexander, S. unt. d. Firma E. Alexander et Sohn, Geschäfts Local erste Elbstr. no 27, Wohnung: gr. Michaelisstr. no 11
 Alexander, Sally, Adresse bei Hrn. C. H. Sonnenschmidt, Brauerknechtgraben no 60

- Alexander-Bad, Anstalt für russ. u. türk. Bäder, hohe Bleichen no 10
- Alexanderson, P. Fabr. u. Lager v. Cravatten u. Wäsche, Lager v. Wollecord u. Corduan-Morgenschuhen, Tragbändern etc. Rödingermarkt no 2, O. S.
- Alfeld, Heintr. Wilh. Fruchthandlung, Grützwiete no 28
- Alfert et Reckmann, Leinen, B. Cto. J. H. Alfert et J. F. W. Reckmann, Deichstr. no 44
- Alfert, J. H. unter vorsteh. Firma, St. Georg, Hühnerposten no 24
- Alfke, Joh. Heintr. Hartwig, Hufschmidt, St. Georg, am Wall bei No. 4, no 24
- Alhorn, J. F. Altewallstr. Platz no 70
- Allartz, Christn. Wilh. Ernst, Schlosser, St. Pauli, Langestr. Platz no 50
- Allarding, Franz Heintr. Wirth im Mauer-Amthause, Breitestr. no 22
- Allarding, Joh. Jac. Distill. u. Verladung v. Gütern nach Gartow, Schnackenburg, Lenzen u. Wittenberge, Niedernstr. no 100
- Allers, Diedr. Dav. Schlachter, St. Georg, hint. d. Strohause no 64
- Allers, Jac. Leichterschiffer, erste Vorsetzen, Hof no 20
- Allers, Joh. Heintr. Matth. Rouleaux- u. Tapeten-Fabrik u. Handlung, Altewallstr. no 31
- Allers, Joh. Wilh. Rauchfleisch. Grützwiete no 30
- Allers, Otto, Grünhöker, St. Pauli, zweite Friedrichstr. unt. no 29
- Alles Wwe. Joh. Holl. Waaren, St. Pauli, Pinnaßberg no 76
- Allut, Charles, zweite Fehlandstr. no 9
- Allwardt, J. J. Distill. im Mecklenb. Keller, Steinstr. unt. no 71
- von Allwörden, Diedr. Wirthschaft, St. Pauli, Langereihe no 23
- von Allwörden, Joh. Krüger, Mühlenstr. no 28
- von Allwörden, J. M. D. Makler, Stubenhuk no 33
- Almquist Wwe. Andr. Tab. u. Cigarren, Dammthorwall no 2
- Alpers, Heintr. Dan. St. Georgstr. no 7
- Alpers, Joh. Christn. Jac. Gärtner, St. Georg, Bäckergang no 36
- Alschefski, Joh. Friedr. Theod. Schuhmachernstr. Speersort no 10
- Alt, Joh. Karl Wilh., Dr. Hauptpastor zu St. Petri und Scholarcha, Petrikirchhof no 16
- Altenburg, Ernst Moritz, Glaserstr. gr. Johannisstr., Hof no 53
- Altenburg, Joh. Christp. Uhrmacher, Nicolaikirchh. no 7, Laden b. d. Börse.
- Alterthum, Hirsch, Platz beim Grüneood üb. no 51
- Altgeier, Joh. Diedr. Hauszimmermann, Raboisen no 19
- Althainz, Joh. Heintr. Bäcker, Neuburg no 46
- Althoff, Hans Jacob Elias, Lehrer an d. Knackenrügischen Freischule, Rosenstr. no 81
- Alting, Christn. Ulr. Ludw. Gewürz, Thee u. Schiffsmaterialien, erste Vorsetzen no 17
- Altschwager, Aug. Ferd. Galanterie- u. Putzw. Steinstr. unt. no 6
- Altschwager, Siegm. Christ. Schneidernstr., b. d. Bauhofe über no 6
- Altschwager, Wilh. Michael. Schneidernstr., b. d. Bauhofe über no 5
- Altuna Wwe. Joh. Christo. Wärterin, gr. Johannistr. no 11
- Alwarte, C. L. Buchhalter u. Translateur, Herrengaben no 40
- Amberg Wwe. Haanchen, geb. Nissen, Hopfensack no 3
- Amberg, Joh. Alb. Buchhalter, Compt. alte Gröningerstr. no 6
- Ambrosius, Joh. Georg Christian, Schlosserstr., kl. Fleet no 47
- Ameis, Ludw. Andr. Jac. Maurer u. Gipser, Kattrepel, Hof no 38
- Amelung, F. H. Riemer u. Tapezierer, St. Georg, b. d. Strohause no 82
- Amelung, Georg Ernst Ludew. Mehl Altewallstr. no 4
- Ammé Wwe. Joh. Gottfr. Gold- u. Silber-Arb., kl. Mich. Kirche no 24
- Ammermann, Heintr. Christo. Schneidernstr., Mönkedamm no 49
- Amsberg Wwe. Pet. Sim. Bleichergang no 42
- Amsinck, Friedr. Lieutenant, b. d. Drillhause no 30
- Amsinck, G., Dr. d. R., wohnhaft in Wandsbeck, Adr. Altewallstr. no 38
- Amsinck, Johs. unt. d. Firma Johs. Schuback et Söhne, Cremon no 38
- Amsinck, Rud. unt. d. Firma Alardus et Amsinck, Holländ. Brook no 16
- Amsinck, Wilh., Dr. d. Rechte, B. Cto. Speersort no 21. M. s. den ersten Abschnitt.
- Amthor, Detlev Carl Christn. Privat-Lehranstalt für Knaben, in Ham., b. d. Kirche.

- Amyot, And. Etierre, Lager im Grossen u. im Kleinen v. deutsch., dänisch. u. franz. Handschuhen von Leder, B. Cto. unt. Hrn. J. H. Gräpel, gr. Bleichen no 78
- Anckelmann, Fräul. Jungfernst. no 25
- Anckelmann, Georg Friedr. Kaufm. B. Cto. Rödingsmarkt no 67, W. S. von Ancken, Ernst Heinr. Schlosser, St. Georg, Langereihe, Hof no 2
- von Ancken, Frau, gr. Johannisstr. no 33
- van An del, Gerard Aothony, Handl. von Baumaterialien etc. Vorst. St. Pauli, Langereihe no 57
- Anders, Casp. Gerkenstr. no 8
- Anders, Heinr. verfert. Schuhmacher-Werkzeug, St. Pauli, Trommelstr. 30
- Andersen, Heinr. Herm. Jul. Gelbgriesser, neust. Neustr. no 9
- Andersen, Johan Henrik, Gärbler, auf dem Sande no 27
- Anderson, Höber et Comp., Kaufl. B. Cto. Anderson et Höber, Catharinenstr. no 19
- Anderson, J. W. unt. vorsteh. Firma, Catharinenstr. no 19
- Anderson, Joh., Valentinskamp no 8
- Anderssen Ww. c. Andres, Wirthschaft, St. Pauli, Heinrichstr. no 30
- Anderssen, Joh. Friedr. Georg, unt. nächsteh. Firma, gr. Bäckerstr. no 30
- Anderssen et Lüttgens, Manufactur-, Weisse- u. Modew. B. Cto. J. F. G. Anderssen u. C. A. Lüttgens, b. d. Rathhause no 1
- Anderssen, Joh. Fried. Wilh. franz. Sprachlehrer, Herrlichkeit no 65
- Andersson, A. N. Schneidermeister, Düsterstr. no 5
- Andly, John et J. Noakes, Wagen-Magazin, gr. Drehbahn no 17 u. 18; die Fabrik ist ebendasselbst no 23
- Andrade, Tabackshandlung, Mönkedamm no 7
- Andrä, J. C. C. Schumacherstr. Schlachterstr. unt. no 17
- Andree, Christn. Friedr., Jul. Pet. Fehsen. Nachfolger, Schorsteinfegermstr. Neuerweg b. Holzdamme no 51
- Andresen, J. H. Töpfermstr. kl. Trampgang no 3
- Andressen, Gustav, unt. d. Firma J. A. M. Schrader u. G. Andresen, Jungfernstieg no 15
- Andressen, Hinr. Christn. Fährmann am Stadtdeich, daselbst no 24
- Andressen, Jac. Schiffscap. St. Pauli, zweite Friedrichstr. no 15
- Andressen, Joh. Pet. C. Clavierstimmer, Adresse: Hrn. Schütt, Gewürzhandl., Dammthorstr. no 9
- Andressen, Joh. Pet. Christn., St. Georg, Grütmachergang no 31
- Angelis Wwe. M. S. L., siehe Gattermann, J. C. C.
- Anger, Caroline, Fräul., Schule, gr. Bäckerstr. no 15
- Anger, Mathilde, Wäscherin feiner Gegenstände, Amidammacherg. üb. no 1
- Anjou, Joh. Mart. Carl, Liqueur u. Destillat. Schaarsteinweg no 7
- Anneberg, Phil. Carl, Krüger, Speckgang no 3
- Anneberg, Reinh. Mehl, gr. Bäcker-gang no 52
- von Anshelm-Möller, Eduard, Post-Secretair, alt. Steinweg no 26
- Anthes, A. F., Beckmacherstr. no 2
- Anthes, Wilh. Lud. Buchdruckerei, Adolphiplatz no 9, Wohnung: Kehr wieder no 34
- Antiquarium b. F. H. Nestler u. Melle, verbunden mit der Handl. v. neuen Büchern, gr. Bleichen no 30 u. 31, woselbst auch deren Buch- und Steindruckerei.
- Apel, Herm. Gottfr. Wurstmacher, gr. Bäcker-gang no 33
- Apel, Joh. Paul Fried. Feldwebel b. d. Bürgermilitair, St. Georg, Brennerstr. no 57
- Apel, Christn. Friedr. Andr. Aug. Segelmacher, Dovenfleet, Hof no 41
- Apel, Cour. Wilh. Schneidermstr. Zuchthausstr. üb. no 36
- Apel, Franz Pet. Fruchthandl. Peterstr. no 22
- Apel, Friedr. Pet. Segelmacher, Stadtdeich no 20
- Apel, H., St. Pauli, Oelmühle no 30
- Apel, Joh. Bernh. Buchdruckerei u. Leihbibliothek, am Berge no 10
- Apel, Joh. Christn. Kirchenvogt an d. St. Michaeliskirche, gr. Michaeliskirchhof no 1
- von Appen, Christn. Matth. Platz b. d. Grünensood no 47
- von Appen, Cord Nic., St. Georg, Steindamm no 108
- von Appen, Hans, Federviehhandl., St. Pauli, b. d. Glashütte no 15
- von Appen, H. J. Wirthschaft in Eimsbüttel.

- von Appen Wwe. Joh. Schirmmacher, Venusberg unt. no 46
- Appold, Ernst Ludw. Papierhandl., B. Cto. unt. Hrn. A. J. Jürgensen Wwe. et Sohn, gr. Reichenstr. no 4
- Appolt, F. G. Schuhmacher, neust. Neustr. üb. no 59
- Appolt, Heinr. Aug. Schneidermstr. Kleiderhandl., Steintw. no 25
- Appuhn, Joh. Heinr. Schlachter im neuen Schranken, Kohlhöfen no 11
- Arbeits-Haus der Allgem. Armen-Anstalt, Pelzerstr. no 9
- Areldy, Joh. Nicol. Fruchthandl. alt. Steinweg unt. no 50
- Arends, Jan Jacobus, Schiffer, St. Pauli, Elbscite, b. d. Pferdeborn über no 1
- Arendt, Joh. Andr. Aug. Wundarzt 2ter Classe, Hopfenmarkt no 21
- Arendt, Joh. Heinr. Korbmacher, Brauerknechtgraben no 40
- Arendt, Wilh., Dr. Med. et Chir. u. Geburtshelfer, St. Georg, Stein damm no 187, Adress: Hopfenmarkt no 21
- Arents, Valent. Hutfabr., Mühlenbrücke no 7
- Arentz, Christn. Adolph, Wagenlackirer, ABC Strasse, Platz no 44
- d'Arien, Ad. Friedr. Jul., B. Cto. Holl. Broek no 26
- Armbrecht, Carl Conr. Heinr. Schullehrer, Holländ. Reihe no 22
- Armbrecht, Joh. Gottlieb, Schneidermstr. Filterstr. no 15
- Armerding, Joh. Christ. Commissn. u. Wein, Admiralitätstr. no 77
- Armster, G. H. D. Thee, Gewürz u. Farbew. Neueburg no 25
- Arnal, A. D. Wattenfabr. Königstr. no 32
- Arnal, A. D. Malermstr. Königstr. no 32
- Arnal, Emilie, verfertigt weibl. Kleidungsstücke u. lehrt solches, Altwallstr. no 31
- Arnal, F. A. Perücker u. Haarhändl. Rödingsmarkt no 5, Laden Bleichenbrücke no 18
- Arnal, Friedr. Carl, Tapezirer, gr. Bleichen, Paschenburgs Platz no 4
- Arnal, J. C. B. Tapezirer, St. Georg, Rosenalle no 36 (b. d. Hühnerposten).
- Arnal, Joh. Pet. Friedr. kl. Michaeliskirche no 25
- Arnacke, Heinr. Ludw. Bäcker, Ra-
boisen no 16
- Arndt, Conr. Ludw. Lehrer am Waisen-
hause, Schaarmarkt üb. no 10
- Arndt, Eduard Jul., B. Cto., grossher-
zogl. mecklenb. Hof-Commissair,
Admiralitätsstr. no 40
- Arndt, Joh. G., Schuhmacher, gr.
Tramgang no 47
- Arnemann Wwe. Georg. Aug. Wurst-
macher, Brettergang no 12
- Arnemann Wwe. Georg. Heinr. Wilh.
Krügerei, Neuerweg b. d. Holz-
damm no 30
- Arnet, Eduard, Kanzlist u. Registra-
tor Eines Hochpreiälischen Ober-
gerichts, b. d. Mühren no 33
- Arnheim, A. Schneider, 1ste Marien-
strasse no 25.
- Arnhold, Eduard, Kaufm. (österr.
Manufacturw. eigener Fabrik im
Grossen,) B. Cto. unter Hrn. J. F.
Gerckens, Neuerwall no 32
- Arning, J. C. G., Dr. d. Rechte, B. Cto.
hohe Bleichen no 22. M. s. d. ersten
Abschnitt.
- Arning, J. H. C. Kaufm. u. Agentur Ge-
schäfte, B. Cto. unt. Hrn. J. P. N.
Jahncke, Rödingsmarkt no 32 O. S.
- Arnold, C. B., B. Cto. Catharinenstr.
no 20
- Arnold, Christn. Heinr. Mart. Schlach-
ter, Kornträgergang no 58
- Arnold, Eduard, 2te Fehlandstr. no 5
- Arnold Wwe. Joh. Georg, b. d. Alster-
thor no 10
- Arnold Wwe. Joh. Mart. Schlach-
ter, Schulgang no 17
- Arnold Lippert et Co. Kaufl., B. Cto.
Adolph Arnold et David Lippert,
Admiralitätsstr. no 25
- Arnold, Adolph, unt. obig. Firma,
neuer Jungfernstieg no 24
- Arnold, Lucia, geb. Crell, St. Pauli,
Antonistr. no 11
- Arnold, Wilhelmine, verhehelichte Hel-
ler, Inhaberin eines Mittels wider
den Bandwurm, vor dem Berliner-
thore, b. d. Gesundbrunnen.
- Arnould, Georg Samuel Christn.
Commissn. Jacobitw. no 4
- Arnould, Joh. Pet. et Sohn, Goldstick-
er u. Seidenknopfmacher, Valentins-
kamp no 52
- Arnould, Leonora, Jacobitw. no 4
- Arnstein, Nathan, Lehrer an d. israel.
Armenschule, Hütten üb. no 31
- Arnthall, J., Kohlhöfen no 41
- Aron, Benjamin et Comp., deutsche,
engl. u. franz. Galanterie- u. kurze

- Waaren, auch Fabrik v. Eau de Cologne u. Parfümerien, Kohlhöfen no 44
 Aron, Dav., erste Elbstr. no 13
 Aron David et Söhne, erste Elbstr. no 13
 Aron, Elias, Händler, dritte Elbstr. no 23
 Aron, Levin, Oel u. Lichte, zweite Marktstr. no 14
 Aron, Seligmann, Hütten no 72
 Arps, Joh. Friedr. Krüger, Rademacher gang no 56
 Arrong, Adolph, Buchhalter, Rosenstrasse über no 106
 Arrong Wwe. Emilie, Lavements, Schröpfköpfe- u. Blutegelsetzerin, Schlachterstr. no 41 (in Gumpels Stift).
 Arrong, Jac., Mühlenstr. no 7
 d'Artenay, L. Buchhalter, ertheilt auch Unterricht im doppelten italienisch. Buchhalten, Fischmkt. no 5
 Artus, Achatius, Schneidermstr., A. H. Krüger's Nachf. Pelzerstr. üb. no 6
 Artus, Joh. Jac. Schneidermstr. hohe Bleichen no 54
 Asch, Ernst, div. Waaren u. Commissionsgeschäfte, 1ste Brunnenstr. no 11
 Asch, Sim., div. Waaren, Steintw. no 7
 Ascher, M., zweite Elbstr. üb. no 3
 Ascher, M. Commissionair, Caffamacherreihe no 16
 Ascher, M. et Comp., Kaufl., Thee, Caffee etc., Peterstr. no 77
 Ascher, O. J., gr. Neumarkt no 27
 Ascoli, Sam. et Co., Blumen u. Federfabr., gr. Burstah no 48
 Asculund Wwe. J. A., Waschen u. Plätten, Kornträgergang no 32
 Asher, Carl Wilh., Dr. d. R., Actuaris in criminalibus, kl. Theaterstr. no 5
 Asher, L. Maler, gr. Bleichen no 14
 Asmus, Anton, holstein. Litzenbruder, unt. d. Firma Brandt et Co. Steinstr. no 83, Comptoir ebendasselbst no 88
 Asmus, Christn. Andr. Hauszimmermann, Stadtdeich no 26
 Asmus, Christ. Friedr., St. Georg, an der Koppel no 20
 Asmus, C. F. Schneidermstr. Kattrepel üb. no 24
 Asmus, Detlev Hinr. Schneidermstr. neust. Neustr. no 9
 Asmus, Diedr. Herm. Tischlermstr. Kohlhöfen no 42
 Asmus, Eduard, Tapezirer, Steinstr. no 83
 Asmus, Henning, St. Georg, bei der Lohmühle neben no 1
 Asmus, H., St. Pauli, Tatergang no 5
 Asmus, Heinr. Christn. reitend. Diener u. Beauftragter in Angelegenheit verschiedener Vereine für Kriegsdienstpflichtige, Schweinemarkt no 50, erste Etage.
 Asmus, H. D., Spitalerstr. no 59
 Asmus Wwe. Joh. Carl Heiar., b. d. Bauhofe üb. no 6
 Asmus, Jürgen Pet. Andr. Tischlermeister, Teilfeld, Druvenhof no 5
 von Aspen, Pet., St. Pauli, Herrenweide no 28
 von Aspen Wwe. A. C. Nachweis-Compt. neust. Neustr., Platz no 65
 Assing, D. A., Med. Dr., Poolstr. no 15
 Assmann, J. C. J., Kaufm., B. Cto. Admiralitätstr. no 69 u. 70
 Astheimer, Johs., Destillat., altstädt. Fuhlentwiete no 9
 Astheimer, Joh. Jac. Schuhmacher, Filterstr. üb. no 1
 Athmer, Friedr. Mor., kl. Bäckerstr. no 7
 Aubrey, James R., Sprachlehrer, gr. Theaterstr. no 7
 Auckland, Thomas, engl. Eisen- u. Messinggiesserei, St. Pauli, b. d. Oelmühle no 83, Wohnung: Heinrichstr. no 18
 Aue, Heinr. Thomas, Decorateur, kl. Drehbahn no 5
 Auerbach, A. et Comp., antiquar. Buchhandl. u. Ein- u. Verkauf v. antiken Gegenständen u. Prätiösen, Jungfernstieg no 25
 Auerawald, C. G., Schuhmacher, Lembkentwiete üb. no 9
 Auf dem Kamp, Friedr. Wilh. Speisehaus, Langemühren no 86
 Auffm. Ord., Conrad A., B. Cto., b. d. Börse no 6
 Auffm. Ord., C. A. et Söhne, Kaufl., B. Cto. Clement Aug. Auffm. Ord. jun. gr. Burstah no 39
 Auffm. Ord., Clement Aug. unt. ob. Firma, gr. Burstah no 39
 Auger, William, Baumwollen- n. Wollengarn-Fabrik, Adolphsplatz no 6
 August, Mich., Clavierstimmer u. Verfertiger von Fortepiano's, gr. Drehbahn no 11
 Aumont, Louis, Portraitmaler, Holl. Brook no 4
 Aumüller, Carl, Rotheroodstr. no 2
 Aust, J. C. Kleidermacher f. Herren, St. Pauli, Wilhelmstr. üb. no 17

Avé, Lallement, man sehe Lallement.
 Averberg, Heinr., Eisenwaaren Han-
 lung, Herrengraben no 9
 Averberg, J. Maler, gr. Burstah no 32
 Averdick, Eduard, Zimmermann,
 St. Georg, Steindamm no 136
 Averdick, Elise, St. Georg, bei d.
 Besenbinderhofs no 68
 Averdick, G. F. Agent der deuxième
 Compagnie commerciale d'assuran-
 ces maritimes zu Antwerpen, Be-
 vollmächtigter der Berlinischen
 Feuer-Versicherungs-Anstalt, St.
 Georg, Pulverteich, neben No. 4,
 Bestellungen werden angenommen
 bei Hrn. C. E. C. Goldenstedt,
 alte Gröningerstr. no 24
 von Axen. Otto Siegm. kl. Theater-
 strasse no 3
 Axt, C. stopft Vögel u. Säugethiere
 aus, St. Pauli, Trommelstr., Ecke
 der Petersenstr.

Hiesige active

Assicuranz - Compagnieen.

Assicuranz-Compagnie, die; B. Cto.
 Der Bevollmächtigte ist Herr J.
 N. Balcke, kl. Königstr. no 1, nach
 Himmelfahrt Bergstrasse.
 Assicuranz-Comp., die 5te, B. Cto. Die
 Bevollmächtigten sind die Hren Phi-
 lipp Moller et Co., gr. Bäckerstr. no 11
 Assicuranz Comp., die 7te, von 1836,
 B. Cto. 7te Assec.-Comp. Der Bevoll-
 mächtige ist Herr Carl Franz Heinr.
 de Dobbeler, gr. Bleichen no 27
 Assicuranz-Comp., die 10te von 1830,
 B. Cto. Die Bevollmächtigten sind
 die Herren Herrmann Otto Goverts
 et Sohn, hohe Bleichen no 42
 Assicuranz Comp., die Hamburger,
 von 1835, B. Cto. Die Bevollmäch-
 tigten sind die Herren Carl Kentz-
 ler und Johann Heinr. Weidner,
 Neuerwall no 40
 Assicuranz-Comp., die von 1836,
 B. Cto. Der Bevollmächtigte ist Herr
 J. C. Ludwig, Amelungstr. no 5
 Assicuranz-Comp. v. 1831, die 2te See
 u. Feuer-, B. Cto. d. 2te See u. Feuer
 Assec.-Comp. Der Bevollmächtigte
 ist Herr Nicolaus Daniel Klein-
 schmidt, ABC-Strasse no 55
 Assicuranz Comp., die neue See, von
 1815, B. Cto. Der Bevollmächtigte
 ist Herr Conr. Marc. Grapen-
 giesser, Zuchthausstr. no 7

Assicuranz-Compagnie, die 12te, B.
 Cto. Der Bevollmächtigte ist Herr
 Michael Rowohl, gr. Bleichen no 19
 Versicherungs-Gesellschaft, die neue
 3te, von 1816, B. Cto. Die Bevoll-
 mächtigten sind d. Hren. Joh. Wilh.
 Duncker et Sohn, Paulstr. no 32
 Assicuranz-Comp., die patriotische,
 für See- u. Feuersgefahr, B. Cto.
 Der Bevollmächtigte ist Herr Rütj.
 Heinr. Klünder (Mit-Bevollmäch-
 tigte sind die Hren. Friedr. Klün-
 der u. Erdm. Gottlob Neumeister),
 neuer Wandrahm no 5
 Association zur Versicherung gegen
 Feuersgefahr, die, B. Cto. die Brand-
 Versicherungs-Association. (Es
 kann auch unter 100 $\%$ an dieselbe
 abgeschrieben werden.) Die Bevoll-
 mächtigten sind Herr Oberalter G.
 E. Bieber u. Herr J. Bieber, in Firma
 Bieber et Sohn, Neuerwall no 63
 Assicuranz-Comp. v. 1831, die 2te See
 u. Feuer-, versichert gegen Feuers-
 gefahr in u. ausserhalb Hamburg.
 B. Cto. die 2te See- u. Feuer Assec.-
 Comp. Der Bevollmächtigte ist
 Herr Nicolaus Dan. Kleinschmidt,
 ABC-Strasse no 55
 Assicuranz-Comp., die neue 3te B. Cto.
 Der Bevollmächtigte ist Herr Con-
 rad A. Aufm'Ordt, b. d. Börse no 6
 Assicuranz Comp., die neue 2te, B. Cto.
 Der Bevollmächtigte ist Herr Joh.
 Heinr. Liebrecht, hohe Bleichen no 39
 Assicuranz Comp., die neue 4te, B. Cto.
 Der Bevollmächtigte ist Herr Ober-
 alter Georg Knorre, hohe Bleichen
 no 34
 Fluss Versicherungs Gesellschaft v.
 1833, die, B. Cto. Fluss Versiche-
 rungs-Gesellschaft. Der Bevoll-
 mächtigte ist Herr J. H. P. Koeth-
 cke, Compt.: Theerhof no 25
 Assicuranz-Comp., die neue 6te, B. Cto.
 Der Bevollmächtigte ist Herr Joh.
 Franz. Gries, Adolphsplatz no 7
 Assicuranz Comp., die neue 8te, B. Cto.
 Der Bevollmächtigte ist Herr Otto
 Christian Gaedechens, Zuchthaus-
 strasse no 11
 Assicuranz Societät, die, B. Cto. Der
 Bevollmächtigte ist Herr Johann
 Georg Ferdinand Eggeling, Neuer-
 wall no 48
 Assicuranz-Comp., die neue, von 1838,
 B. Cto. Der Bevollmächtigte ist
 Herr C. H. Sonntag, Neuburg no 15

Assecuranz Compagnie, die, von 1839, B. Cto. Der Bevollmächtigte ist Herr Carl Eduard Buek, gr. Bleichen no 46

Privat - Assecuradeure.

Herren Nic. Bernhard Eybe Söhne, Hopfensack no 11

*Hiesige liquidirende
Assecuranz-Compagnieen.*

Neptunus Assecuranz-Comp., die 2te, B. Cto. alte Gröningerstr. no 7

Lebens-Versicherungs Societät, die Hamburgische, B. Cto. Der Geschäftsführer ist Herr William Entwisle, Comptoir: alt. Wandrahm no 21

Versicherungs Gesellschaft, die 3te, B. Cto., wird von dem Herrn J. W. Duncker liquidirt, Paulstr. no 32

Assecuranz-Comp., die Hamburger, B. Cto. unt. der Hamburger Assecuranz-Comp. von 1835, wird von den Herren Kentzler u. Weidner liquidirt, Neuerwall no 40

Assecuranz Comp., die, von 1826, Compt.: Amelungstrasse no 5

Assecuranz Comp., die 5te See-, B. Cto., alte Gröningerstr. no 7

Assecuranz Comp., die 6te See, wird v. d. Bevollmächtigten, Hrn. J. H. Böhmer liquidirt, Deichstr. no 51

Assecuranz Comp., die 7te, von 1826, B. Cto. 7te Assecuranz-Comp., wird von dem Hrn. C. F. H. de Dobbeler liquidirt, gr. Bleichen no 27

Assecuranz Comp., die 10te, wird von dem Herrn Herm. Otto Goverts liquidirt, hohe Bleichen no 42

Assecuranz Comp., die 2te, unter Liquidation des Herrn Ernst Friedr. Pinckernelle, Rödingsmarkt no 85

Assecuranz-Comp., die 11te, unter Liquidation der Direction.

Versicher. Gesellschaft v. 1823, B Cto.

Assecuranz Comp., die, B. Cto., wird von dem Hrn. J. N. Balcke liquidirt, Comptoir: kl. Königstr. no 1, nach Himmelfahrt, Bergstr.

Versicherungsbund, der, B. Cto. unter Liquidation der Direction, Comptoir: alt. Waedrahm no 34

Assecuranz-Gesellschaft, die, v. 1815, B. Cto., wird von dem Bevollmächtigten, Herrn Joh. Heinr. Wibel liquidirt, Steinstr. no 115

Assecuranz Societät, die Hamburger, von 1823, B. Cto., wird von dem Bevollmächtigten, Herra Michael Rowohl liquidirt, gr. Bleichen no 19

See Versicherungs-Gesellschaft, die, von 1825, wird von dem Hrn. C. A. Gerling liquidirt, Pfordemarkt no 68

Assecuranz-Societät, die 4te, v. 1815, B. Cto., wird v. d. Hrn. Joh. Georg Ferd. Eggoting liquidirt, Neuerwall no 48

Assecuranz-Comp., die, Mercurius, wird v. d. Hrn. C. Sillem liquidirt

Assecuranz-Comp., die 9te, v. 1828, unt. Liquid. d. Hrn. Gust. Adolph Reimers, 2te Vorsetzen no 35

Fremde

Assecuranz - Gesellschaften.

Londoner Phönix Feuer-Assecuranz-Societät. General-Bevollmächtigte: Hren. Hanbury et Co., B. Cto. Frederick Hanbury Wwe. et C. A. Scharff, Admiralitätstr. no 68

Londoner Pelican Lebens- u. Leibrenten Assecuranz Comp. General-Bevollmächtigte: Herren Hanbury et Co., B. Cto. Frederick Hanbury Wwe. et C. A. Scharff, Admiralitätstrasse no 68

Assecuranz Comp., die d. Königl. Börse in London, für Feuer und Leben. (Royal Exchange Fire and Life Insurance-Association in London.) Der General-Bevollmächtigte ist Herr Robert V. Swaine, B. Cto. Robert Victor Swaine, Holl. Reihe no 16

Feuer-Versicherungs-Anstalt, die Berlinische, B. Cto. Georg Friedr. Averdieck. Der Bevollmächtigte ist Herr G. F. Averdieck.

Die Londoner Union-Assecuranz Societät, für Leben und Leibrenten. Die General-Bevollmächtigten für Deutschland sind die Herren Joseph Corty et Comp, B. Cto. C. Ludewig Corty, Esplanade no 4, Stadtseite.

Versicherungs-Gesellschaft, die vaterländische Feuer, in Elberfeld. Der Agent ist Herr C. W. Encke, Altewallstr. no 71

Aachener u. Münchener Feuer-Versicherungs Gesellschaft. Der Haupt Agent ist Herr Joh. Heinr. Sievers, Cremon no 16

Leipziger Feuer-Versicherungs Anstalt, B. Cto. J. P. Koch et A. L. Schultze. Die Bevollmächtigte

- sind die Herren Koch, Schultze et Ploss, kl. Reichenstr. no 32
- Versicherungs Bank, die Gothaer Lebens-. Der Agent ist Herr G. J. H. Siemers, B. Cto. G. J. H. Siemers u. J. P. von Heydemarck, Comptoir: Theerhof no 7
- Versicherungs-Anstalt, die Alliance Britische u. auswärtige Feuer u. Lebens-. Der Bevollmächtigte ist Herr Peter Rücker, B. Cto. unter demselben, Admiralitätstr. no 17
- Versicherungs-Bank, die Gothaer Feuer-. Der bevollmächtigte Agent ist Herr G. J. H. Siemers, B. Cto. G. J. H. Siemers u. J. P. von Heydemarck, Comptoir: Theerhof no 7
- Versicherungs-Gesellschaft in Lübeck, die Deutsche Lebens-. Der Agent ist Herr C. W. Encke, Altwallstr. no 71
- Protector Lebens-Association in London. Der Bevollmächtigte ist Herr John Helbert, B. Cto. John Helbert, Rödingsmarkt no 17, O. S.
- Versicherungs Gesellschaft, die Leipziger Lebens-. Der Agent ist Herr Jul. Guido Wolff, Catharinenkirchh. no 1
- Berliner Hagel-Assecuranz-Gesellschaft, die neue. Der General-Agent ist Herr George Heinar. Cornelsen, Cremon no 16
- Crown Lebens Versicherungs Gesellschaft in London. Der Agent ist Herr William Elliot, (auch Agent von Lloyds), B. Cto. William Elliot, Neuerwall no 12
- Deuxième Compagnie commerciale d'assurances maritimes zu Antwerpen, Agent Herr G. F. Averdieck, B. Cto. unt. Hren. Des Arts et Comp.
- Asylum Lebens-Kersicherungs Gesellschaft in London. Die Agenten sind die Herren R. et H. Hunt et Comp., alter Wandrahm no 40
- Universal-Lebens-Versicherungs-Gesellschaft in London. Die Agenten sind die Herren C. Maschwitz et Co., Neueburg no 21
- Feuer Assecuranz Comp., die Metellus, Britisch et Deutsche. Der Bevollmächtigte ist Herr M. Robinow, B. Cto. unter demselben, Comptoir: gr. Michaelisstr. no 10
- Lebens-Versicherungs-Gesellschaft, die: „Scottish Amicable“. Der Agent ist Herr M. Robinow, B. Cto. unter demselben, Comptoir: gr. Michaelisstr. no 10
- Londoner Imperial Feuer-Assecuranz Comp., B. Cto. H. C. Hunt et Comp. Die Bevollmächtigten sind die Herren R. et H. Hunt et Comp., alter Wandrahm no 40
- Sun Feuer- u. Lebens-Versicherungs-Gesellschaft in London. Der Bevollmächtigte ist Herr William Elliot (auch Agent von Lloyds), B. Cto. William Elliot, Neuerwall no 12
- Berliner allg. Wittwen Pensions- u. Unterstützungs Kasse. Der General Agent ist Herr G. J. H. Siemers, B. Cto. G. J. H. Siemers u. J. P. von Heydemarck, Compt. Theerhof no 7
- Troisième-Compagnie commerciale d'Anvers, für Feuer u. Leben. Der General Bevollmächtigte ist Herr Gustav B. Wagner, Neueburg no 9
- Minerva-Lebens-Versicherungs-Gesellschaft in London. Der Agent ist Herr F. Klefeker, B. Cto. Frans Klefeker, Compt. Grönigerstr. no 27
- Berlinische Lebens-Versicherungs-Gesellschaft. Der General-Agent ist Hr. Joh. Heinar. Sievers, Cremon no 16
- Assicurazioni Generali Austro Italiche, die k. k. priv. in Triest, versichert gegen Feuersgefahr, Warenversendungen auf Flüssen und zu Lande, so wie auch Leben und Leibrenten. Haupt-Agent ist Herr J. N. Dorrinck, B. Cto. Joach. Nicol. Dorrinck, Comptoir: b. d. Mühren no 75
- Assecuranz Comp., die Aziende Assicuratrice in Triest, versichert gegen Flussa Gefahr. Der Bevollmächtigte ist Herr S. M. Joseph, Grimm no 21
- North British Insurance Company. Der Agent ist Herr Alexander Johnston, Deichstrasse no 19
- Versicherungs Gesellschaft, die Alliance französ. gegen Feuersgefahr. Haupt-Agenten sind die Herren J. et H. Magnus, erste Elbstrasse no 6
- Assecuranz Comp., die Preussische See in Liquidation. Der Bevollmächtigte ist Herr C. H. Sonntag, B. Cto. C. H. Sonntag, Neueburg no 15

B.

- Baack, J. H. F. St. Georg, Mittelstr. no 20
- Baack, P. J. Lederhandlung, Heu- berg no 9

- Baack, Siegmund Martin, Juwelier, gr. Johannisstr. no 64
- Baade, Vinc. Christn. Formenschneider, b. d. Zippelhause über no 7
- Baagöe et Comp., Kaufl., Lager von Wachstuch Galanteriew., ölgedruckt. Fussteppichen, gespartelt. u. wasserdichtpräparirten Leinen etc. B. Cto. unt. Hrn. A. S. Warburg, Neuerwall no 95
- Baars, Joh. Joach. Distill. Lilienstr. no 63
- Baasch, A. J. Maler, Adresse: Dammthorwall no 120
- Baasch, C. H. Thee, Caffee- u. Gewürz Handl. nebst Commissionsgeschäften, Kehr wieder no 43
- Baasch, Joh. Conrad, gr. Bleichen no 18
- Baasch, Joh. Hinr. Gewürz, kl. Drehbahn no 34
- Baass, Joh. Jac. Gerh. Riemer u. Sattlernstr. hint. d. Breitengiebel no 17
- Babille Wwe. M. L. Wäscherei von Shawls, Pferdmarkt. Hof no 35
- Bach, Christn. Ludw. Andr. Knochenhauer im neuen Schranken, Aeltermann, neust. Neust. no 45
- Bach, Emil, Neuerweg b. d. Dienereihe no 29
- Bach, Friedr. Christn. unter d. Firma Hübener et Comp., Deichstr. no 49
- Bach, F. W., Tischlernstr., Kehr wieder, Hof no 11
- Bach, Hinr. Wilh. Venusberg no 22
- Bach, Joh. Matth. Lohndiener, erste Fehlandstr. unter no 12
- Bach, Sim. Christo. Tischlernstr., Hänkentwiete no 16
- Bacharach, S. unter d. Firma Ballin et Bacharach, Deichstr. no 37
- Bacher, Adolph, Mobilien, Valentinskamp no 47
- von Bacheracht, Robert, kaiserl. russ. General Consul u. Legations Secretair, gr. Drehbahn no 41
- Bachmann et Brandt, Kaufleute, b. d. Mühren no 39
- Bachmann, Heinr. unt. vorst. Firma, b. d. Mühren no 39
- Bachmann, Carl Matthias, Musikus, lange Mühren über no 23
- Bachmann, Dorothea Philippine, weibl. Erziehungs-Institut, b. d. Mühren no 39
- Bachmann, Friedr. Conchylienhandl., b. d. Mühren no 39
- Bachmann, J. G. Lohndiener, Amidammachergang über no 11
- Bachrach, J. J. Bürstenfabr. erste Marktstr. no 10
- Bachrach, J. L. Commiss. u. Sped. erste Marktr. no 10
- Bachus, Pet. Friedr. Buchhalter, Neuerweg b. d. Holzdamn no 52
- Backenberg, Georg Heinr. Mart. heidiger Steinkohlenträger, in Eppendorf, unweit der Kirche.
- Backhaus jun., Ant. Wilh. Schreiber, auch besorgt derselbe Subscriptionen, St. Georg, Steindamm no 49
- Backhaus, Christn. Carl, am Berge no 10
- Backhaus, C. H. G. Schneidernstr., kleine Reichenstrusse no 9
- Backhaus, Joh. Christn., et Co., Wein, Liqueur u. Brunnen, Grimm no 5, Schenke u. Verkf. Klingberg, Binnenkajen no 36 u. St. Pauli, Pinnasberg unt. no 52, B. Cto. unter Herrn Heinr. Lüdders
- Backhaus, Thom. Heinr. Valentinskamp unter no 83
- Backhenser, Carl, Kaufm. B. Cto. unt. Hrn. P. J. H. Berger, Neuenwallsbrücke no 1
- Backhoff, Bäcker, m. s. Bakof.
- Backs, Joh. Jacob, Taback u. Cigarren, im Grossen u. im Kleinen, neust. Neuerweg no 35
- Bade, C. D. Breitestr. no 7
- Bade, C. F. Tapezirer, Raboisenüb. no 48
- Bade, Carst. Wilken Christo. Hufschmidt, Eichholz, Hof no 78
- Bade, Johannes, unter d. Firma J. C. Bade, Juwelen, Gold u. Silberhdl., b. d. Alster am Jungfernstieg no 14
- Bade, Jac. Friedr. Lehrer am Werk' u. Arnenhause, Schaarsteinweg no 14
- Bade, Joh. Friedr. Fortepianofabr. Neuburg no 44
- Bade, Joh. Mart. Rud. Knochenhauer im alten Schranken, Raboisen no 37
- Bade Wwe, P. C. im Soltauer Keller, Herrlichkeit no 73
- Bader, Joh. August Ernst, Krüger, Lilienstr. no 17
- Bäckler, Joh. Heinr. b. d. Mühren unter no 76
- Bädecker, Friedr. Wilh. Kaufm. B. Cto. H. F. W. Bädecker, Deichstr. no 50
- Bägel, Jac. Thee, Caffee, Zucker u. Gewürz, Rademacherg. no 24
- Bähr, Joh. Carl, Distill., Jungfernstieg unt. no 1; Eingang Voglerswall
- Bähr, Joh. Friedr. Musikus, Schweinemarkt, Ecke d. Schützenstr. no 50

- Bähr Wwe. Joh. Ludw. Distill. Dammthorstr. no 37
- Bähr, Joh. Matthes-Claus, Schlossermstr. alt. Steiuweg, Hof no 63
- Bähre, J. H. Tischlermstr. St. Georg, Alsterweg no 16
- Bänisch, A. B. Bildhauer, Schlachterstrasse no 51
- Bänisch, J. F. Agentur für auswärtige Häuser, gr. Bäckerstr. no 16
- Bärensdorf, Joh. Gottl. Korbmachermeister, Blutlosetwiete no 9
- Bärmann, Georg Nicolaus, Dr. Phil., Privatgelehrter u. Sprachenlehrer, Heuberg no 4, erste Etage.
- Baetcke, A. F. W. Commiss. u. Spedit., auch Lager von Havana- u. Bremer Cigarren, Herrlichkeit no 44
- Baetcke, Geschwister, Lehr- u. Erziehungsanstalt für Mädchen, gr. Reichenstr. no 53
- Baetcke, Jul. Tabacksmakler, Neuburg no 26
- Bätcke, Michael Friedr. Tischler, gr. Barkhof Hof no 13
- Baetcke, Rud., Dr. Med., nonstädt. Fuhrentwiete no 73
- Baetge, J. W. Zuckerfabr. kl. Fleet no 20
- Bätghe, J. H. Tischler, Längereihe bei den Vorsetzen über no 7
- Bätghe, Peter Ludw. Schneidermstr. Lembkentwiete no 9
- Bäthmann, Gust. Chr. Ludew. Schuhmachermstr. Stadtdeich üb. no 174
- Baettger, E. Fräul. Pferdemarkt no 64
- Baewerlein, Joh. Benj. Tischler, Kehrwieder, Hof no 36
- Bahl, Joh. Friedr. Apotheker am allgem. Krankenhaus, St. Georg, Brunnenstr. no 10
- Bahlburg, Ludw. Christp. Zuckerfabr. Kornträgergang no 43
- Bahleke Wwe., Aug. Friedr. Oeconomin am Werk u. Armenhause, im Werk u. Armenhause.
- Bahleke, Aug. Friedr. Assistent der Oeconomic am Werk u. Armenhause, im Werk u. Armenhause.
- Bahlcke, Lor. Christp. dritte Marktstrasse no 9
- Bahnsen, Thom. And. Neuerwall no 25
- Bahr, D. C., B. Cto. Jakobikirchh. no 33
- Bahr, Friedr. Gottwald, Bohnenstr. no 6
- Bahr, Joh. Hinr. Gabr. Wurstmacher, gr. Neumarkt unter no 4
- Bahr, Marcus, Lumpen u. Niederlage von Leinen u. Drell, im Lüneburg. Hause, Dovenfleet no 60
- Bahre, F. C. Kaufm. Banco-Cto. königl. preuss. Commerzienrath Deichstr. no 61
- Bahrz, Fr. Wm. Lehrer d. Kalligraphie, Dammthorwall no 119
- Bahrut, Joh. Hinr. Schneider, zweite Neumannstr. über no 17
- Baillen, Gustav Aug. Conditor, Brauerknechtgraben no 64
- Baker, Rich. engl. Prediger, St. Pauli, hinter d. Reeperbahn no 39
- Bakof, Heinr. Salomon, Bäcker, Poolstr. no 41
- Balck, Arn. Heinr. Benj. kl. Fleet no 13
- Balck, G. C. H. J. in Firma Gustav Balck, Kaufm. B. Cto. unt. Hrn. Eduard Lautensack, Admiralitätstr. no 39
- Balcke, Joh. Friedr. Schuhmachermeister, Steinstrasse, Hof no 47
- Balcke, Joh. Georg Franciscus, Ehlers Nachf. Kleinböttchermstr. u. hölz. Waaren, neust. Fuhrentw. no 132
- Balcke, Joh. Nicol. Bevollmächtigter d. Assec.-Co. B. Cto. kl. Königstr. no 1, nach Himmelfahrt, Bergstrasse, im 4ten Hause vom Breitengiebel.
- Ballauf, Adolph A. L., fertige Wäsche, Leinen u. Manufacturw., u. Seegrasmatratten, B. Cto. unt. Hrn. J. F. Gerckens, b. d. Alster no 20, nach Himmelf., alt. Jungfernstieg no 25
- Ballauf et Comp. Commissn. Mönkedamm no 34
- Ballauf, Georg Friedr. Mönkedamm no 34
- Ballauf, Justus Friedrich, Kaufm. B. Cto. neuer Jungfernstieg no 5
- Balles jun. Joh. Heinr. Wein, B. Cto. unter Herrn C. L. Witte, Breitestr. no 17
- Ballheimer, Christn. Heinr. Wurstmacher, Schützenpforte unt. no 4
- Ballheimer, Georg Heinr. Knochenhauer im neuen Schragen, B. Cto. unt. Hrn. P. J. H. Berger, Schaarsteinwegsbrücke, Ecke v. Stubenhuk no 42
- Ballheimer, Georg Heinr. Christ. Ebräergang no 15
- Ballheimer, Hinr. Friedr. Knochenhauer im neuen Schragen, Schaarmarkt no 37
- Ballheimer, Joh. Friedr. Schinken u. Speck, Rothesoodsir. no 16
- Ballheimer, Joh. Friedr. Christn. Wirthschaft zur Stadt Berlin, Peterstr. no. 8

Ballhorn, C. J. J. unt. folg. Firma, St. Pauli, Langestr., Platz no 50
 Ballhorn, C. J. et Co. Fisch- u. Rauchs-
 fleisch Handl. Adresse: gr. Bleichen
 no 22
 Ballin et Bacharach, Kaufl. B. Cto.
 unt. Hrn. A. S. Warburg, Deich
 str. no 37
 Ballin, S. S. unt. ob. Firma, Deich-
 str. no 37
 Ballin, Edw. Henry, Graveur, gr.
 Bleichen no 66
 Ballin, Edw. Henry, Collecteur,
 gr. Bleichen no 66
 Ballin, S. et Co., Tuch-Decateur in
 Billwärdern an der Bille; Briefe
 und Bestellungen werden ange-
 nommen: Ellernthorsb. no 1
 Ballyahn, Phil. Aug. Conditor, neust.
 Neuerweg no 2
 Balster, Christn. Schuhmacher, St.
 Pauli, Reeperbahn über no 41
 Balster, Gerhd. Schneider, St. Pauli,
 Reeperbahn üb. no 33
 Balsterd, Phil. Wilh., Schlossermstr.
 Springeltw. no 31
 Baltrowait, Carl Ludw. Hufschmidt,
 Hütten no 69
 Baltzar, J. H. F. Maler, neust. Fuh-
 lentw. üb. no 21
 Baltzer, Carl Theod. Rob., Firma: R.
 Baltzer et Co. erste Marienstr. no 15
 Baltzer, Soph. Dorothea geb. Schuch,
 holl. Waaren, erste Vorsetzen, no 21
 gegenüber
 del Banco, Eduard, Commiss. u. Sped.
 u. Raubwaarenhandl., Banco Cto.
 Eduard Moses del Banco, Rödings-
 markt no 24, O. S.
 Bandel, Christo. Lebr. Schuhma-
 chermstr. neust. Neustr. no 8
 Bandmann Wwe, C. B. Tuchhandl. B.
 Cto. P. C. B. Bandmann Wwe., Woh-
 nung, Compt. u. en gros Geschäft:
 Neueburg no 10, Detail Verkauf:
 Iste Vorsetzen no 8
 Bandmann, Carl. Herm. Kaufm.,
 Handl. v. Tuch, Casimir etc. B. Cto.
 unt. Hrn. J. P. N. Jahnecke, Mühlen-
 brücke no 17, Wohnung: St. Georg
 an der Alster no 31
 Bandmann, Christn. Ludw. Garn,
 Strümpfe u. Leinen, Speersort no 18
 Bang, Friedr. Christn. Tischlermstr.
 Brauerknechtgraben no 26
 Banks, Carl, Ness no 5, (der Eingang
 ist im Brotschrangen.)
 Banks, Edward, Dr. d. Rechte, B. Cto.

neust. Fuhlentwiete no 84. M. s. den
 ersten Abschnitt.
 Banks, Richard, Haus und Assoc-
 Makler, Neuerwall no 22
 Banks, Robert, unt. d. Firma Winck-
 ler et Banks, Rödingsmarkt, W. S.
 b. d. heil. Geistkirche, no 84
 Bannau, Joh. Heinar. Kunstdrechsler,
 St. Pauli, Trommelstr. üb. no 17
 Banneick, Joh. Joch. Krüger, St.
 Georg, Borgeschtr. no 26
 Bannier, Joh. Christo. Uhrmacher,
 Pulverthurmsbrücke no 2
 Bannier Wwe. Sebast. Mart. Her-
 rengaben no 95
 Bannog, Joh. Joach. Langemühr. no 29
 Banse, J. M. Nachweisungscompt.
 Breitesstr. üb. no 1
 Bantelmann, F. L. et Sohn, Maler,
 Rödingsmarkt no 23, O. S.
 Bantelmann, J. W. D. Maler, auch
 Genre- und Portrait Maler, unt.
 ob. Firma, Rödingsmarkt no 23 O. S.
 Banzer, Heinar. Taback- u. Cigarren-
 Fabrik, B. Cto. unt. Hrn. A. J. Jür-
 gensen Wwe. et Sohn, Speersort no 14
 Barcke, Jürg. Hinr. Tischler, Kräte
 (b. d. Kurzenstr.) no 17
 Barckhahn, Martinus, Schreiber,
 Neuerwall, Bohns Platz, no 5
 Barckhan, Jac. Christian Heinrich,
 Johannishollw. üb. no 17
 Barckhan, Joh. Friedr. Gottfr. Ge-
 würz, in Firma J. Barckhan et Co.
 B. Cto. unt. Hrn. J. P. N. Jahnecke,
 Alsterthor no 31
 Barckhan, Joh. Hieron. Bildniss-
 maler u. Lehrer im Zeichnen u.
 Malen, Dammthorstr. no 9
 Barckhan, Leonh. Christn. Apothe-
 ker, Steinstr. no 114
 Barckmann, Andr. Kupferschmidt,
 St. Georg, Borgeschtr. no 25
 Bardowick, Hinr. Milchköcker, Ul-
 rikustr. no 29
 Barge, Joh. Joach. Christo. Mehl u.
 Grütze, Kattrepel unt. no 28
 von Barga, C. F. Kaufm. B. Cto.
 kl. Reichenstr. no 23
 von Barga, Carl Gottlieb, heil.
 Geistkirchhof no 3
 von Barga, D. F. Leinen u. Holl-
 Waaren, Bränerstr. no 12
 von Barga, Friedr. Wilh. Buch-
 halt., St. Georg, Kreuzweg no 5
 von Barga, Hans Hinr. St. Georg,
 b. d. Strohause no 44

von Barga, Joh. Christn. Friedr. Maler, Valentinskamp, Hof no 98
 von Barga, J. H., Schneidermstr., Herrengraben üb. no 79
 Bargholtz, Joh. Bernhd. Matthiasstr. (beim Bäckergang) no 9
 Bargholz, Joh. Heinr. Wirthschaft, Neuerwall unt. no 29
 Bargmann, Conr. Carl, Buchhalter u. Protocollist der Credit-Casse für die Erben und Grundstücke, bei dem Graskeller no 10
 Bargmann, Diedr. Matth. Zuckerf. B. Cto. Admiralfätstr. no 65
 Bargmann, Franz Distillat. Alsterthor no 5
 Bargmann, Friedr. Wilh. Eichholz 60
 Bargmann, Jac. Hinr. Bierbrauer, kl. Fleet no 54
 Bargmann, Joh. Herm. Riemer, Gänsemarkt im ehemal. Schauspielh.
 Bargsted, Joh. Jac. Christn., Billwärder Neuerdeich no 98
 Bargstedt, Ahrend, Distill. Schaarmarkt no 36
 Bargstedt, Hinrich Albert, Wein, b. d. Alster no 7
 Bargum, C. L., Dr., am Schlosse in Wandsbeck.
 Barker, W. J. St. Georg, Steindamm no 135
 von Baring, J. H. M. Platz b. gr. Sood üb. no 51
 Barmm, Christian Ernst, Horneburger Fährkeller, Holzhandl. und Commissions-Geschäfte, Rödingsmarkt no 40, O. S.
 Barmm, Joh. Christp. Schneidermstr. u. Kleiderhandl. Steinstr. no 15
 Barnbrock, A. A. Buchbindermstr. Breitergiebel no 14
 Barnbrock, Hermann Diedr. Bürstenmacher, Zuchthausstr. no 56
 Baron, geb. Bernhardt, Madame, gr. Bäckerstr. no 27
 Barnstein, Joh. Ernst, Tischler, Brauerknechtgraben üb. no 31
 Barras, Franz Jos. Bereiter, gr. Bleichen no 49
 Barrett Wwe. C., Hull-Tavern, Brauerknechtgraben no 39
 Barrett, H. N. Gertrudenkirchh. no 17
 Barrie's, Carl, Med. et Chir. Dr. Taubstummen-Arzt, Heil Institut für Taubstumme, St. Georg, beim Strohhause no 41
 Bart, J. F. H. Gemüsehandl. Hopfenmarkt, in d. Bude 11 u. 12

Bartel, J. W. Wein, kl. Michaeliskirche unt. no 25
 Bartelmehs, Joh. Pet. Fettwaaren, Hopfenmarkt unt. no 7
 Bartels, Aug. Jul. Makler, St. Georg, Langereihe no 104
 Bartels, D. G. Ferd. Makler, St. Georg, Langereihe no 98
 Bartels Ww. Diedr. Heinr. Wilh. Mühlenstr. no 20
 Bartels, Ernst Diedr. Christn. unt. d. Firma Ernst Bartels, Procureur d. Verein-Schiffahrt nach Potsdam, desgleichen zu Wasser nach Lübeck pr. Stecknitz über Laenburg, so wie nach Mecklenburg bis Wahren, Schiffs-Befrachter nach Berlin, Magdeburg, der Mark u. Sachsen. B. Cto. unt. Hrn. C. L. Witte, Wandrahmsbrücke no 5
 Bartels, Hans, Milchköcker, Raboisen no 3
 Bartels Wwe. Hinr. Dan. ausserhalb d. Dammthors, gleich rechts, im dritten Hause vom Stadtgraben.
 Bartels Wwe. Hinr. Dan. Haupt-Collecte d. Hamb. Stadt Lotterie. B. Cto. H. D. Bartels Wwe. u. J. C. Heerwagen, Ness no 3
 Bartels, Hans Heinr. Mahag. Fourniere, Breitergang no 5
 Bartels, Hans Hinr. Milchköcker, Mühlenbrücke unt. no 12
 Bartels, Heinr. Jac. Knochenhauer im neuen Schranken, Handl. v. geräucherten Schinken, Fleisch, Mettwürsten etc. Gänsemarkt no 28
 Bartels, Hans Jos. Premier Lieutenant, Brigade-Adjutant, in Oldenburg; Adr.: neust. Fuhlentw. no 85
 Bartels, Herm. Pet. Neuerweg b. d. Holzdamm no 64
 Bartels, Hinr. Wilh. Schlossermstr. Specksgang no 61
 Bartels, J. A. P. Schneider, Herrlichkeit no 68
 Bartels Wwe. Joh. Christo. Krügerei, Neuenburg unt. no 39
 Bartels, J. C. M. Tischlermstr. St. Georg, Steindamm no 72
 Bartels, J. D. Schlossermstr. Breitestrasse, Hof no 39
 Bartels, Joh. Friedr. Grütz- u. Mehlhandl. Neuerweg b. d. Holzdamm no 64
 Bartels, Joh. Georg Friedr. Tischlermstr., hinter d. Strohhause no 65
 Bartels, Joh. Heinr., Dr. d. Rechte,

B. Cto. neust. Fuhlentw. no 85.
M. a. den ersten Abschnitt.
Bartels, Joh. Heinr. Zimmermstr.,
St. Georg, kl. Kirchenweg no 20
Bartels, Joh. Hinr. Lilienstr. no 40
Bartels, Joh. Joach. Weinhandl. u.
Billard, Pferdemarkt unt. no 68
Bartels, M. D. L. Tapczirer, St.
Georg, Brennerstr. no 19
Bartels et Rimpau, Kaufl. B. Cto.
Joh. Phil. Ludw. Bartels et Joh.
Arn. Rimpau, Compt. neuer Wand
rahm no 10
Bartels, J. P. L. unt. ob. Firma,
neuer Wandrahm no 10
Bartelsmann Wwe, Joh. Pet. Mehl,
Langemühren no 37
Barth, Joh. Christo. Heinr. Kno-
chenhauer im alten Schranken,
Hopfenmarkt no 16
Barth, Ludw. A. Stuhlmacher, 2te
Vorsetzen, Hof no 13
Barth et Stade, Glasw., Lager v. grü-
nen Bouteillon, B. Cto. unter Hren.
Wm. Fischer u. Jürg. Heinrich
Kähler, Steinstr. no 9
Barthmann, Jürg. And. Büchsenmach.
Langereihe b. d. Vorsetzen no 2 u. 3
Barthold, George Wilh. unt. folg.
Firma, Rödingsmarkt no 68, W. S.
Barthold, George Wilh. et Sohn, Kaufl.
B. Cto. Rödingsmarkt no 68, W. S.
Barthold, Gust. Eduard, unt. obig.
Firma, alter Jungfernstieg no 21
Bartholdy, Paul Mendelssohn, B. Cto.
Paul Herrm. Mendelssohn Bar-
tholdy, Compt. hohe Bleichen no 18
Bartholly, Joh. Aug. Kaufm. B. Cto.
Rödingsmarkt no 7, O. S.
Bartholomaeus, Christian Friedr.
Mehl, Lembkentw. no 21
Bartholomey, Peter Heinr. Schuhma-
cherstr. Bäckerbreiterg. no 4
Bartling, Heinr. Christa. Distill.
Valentinskamp no 25
Bartram, Joh. Wilh. Elias, Schuhma-
cherstr. St. Pauli, Pinnasb. no 73
Bartz, Christian, Stellmacher, Jung-
fernstieg, Platz no 13
Bartz Wwe. M. F., Thee, Caffee, Zucker
u. holl. Waaren, Niedernstr. no 84
Baruch, Abraham, Posensortirer,
hinter d. Hütten no 16
Baruch, Amsel Levy, Gewürz, 3te
Marktstr. no 10
Baruch, Gebrüder, Manufacturw.
B. Cto. unt. Hrn. A. S. Warburg,
Thielbeck no 1, Ecke v. gr. Neumkt.

Baruch, Jac. Kaufm. Peterstr. no 1
Baruch, Jos. Posensortirer, hinter
d. Hütten no 16
Baruch, Magnus, Verfertiger v. Conser-
vations-Brillen, 3te Elbstr. Hof no 6
Baruch, Meyer, Manufacturw. Pe-
terstr. no 12
Baruch, Phil. Hütten no 109
Barwasser, J. F. C. Jacobikirchh. no 17
Basdau, Joh. Christo. Tischlermstr.
Reimerstw. no 24
Basse, Heinr. Christn. Tab. u. Cig.,
St. Pauli, erste Friedrichstr. no 8
Bassen, Joh. Georg Heinr. Wirth-
schaft, an der Reimersbrücke.
Basson, G. unt. d. Firma Duchäume
et Bason, Deichstr. no 57
Bast, Cornel. Wilh. Bürstenmacher,
Eichholz no 57
Bastaert, Louis, Grünerdeich no 19
Bastaert Wwe. L. F., St. Georg, Hüh-
nerposten, Boye's Weg üb. no 2
Bastam, Heinr. Ant. Wurstmacher,
Dovenfleet no 9
Bastanzi, P. A. Prof. der italienisch.
Sprache u. Literatur, gr. Johan-
nisstr. no 26, (erste Etage.)
Bastian, Gustav Rud. Jac. Bürsten-
fabr. Mattentw. no 35
Bathel, Friedr. Georg Wilh. Schiffs-
materialien, neust. Neuerweg no 46
Bauch, Franz Heinr. Hausmakler,
zweite Fehlandstr. no 4
Bauch, Gust. gr. Johannsstr. no 41
Bauch, Joh. Georg, unter nachsteh.
Firma b. d. Börse no 8
Bauch, Pet. Tabacksfabr. u. Handl.
B. Cto. Joh. Georg Bauch, b. d. Börse
no 8, gold. ABC; Laden im Brot-
schranken u. in der Bohnenstrasse
Bauch, Pet. Moritz, Zuckermakler,
Holl. Brook no 8
Bauck et Dürkoop, B. Cto. gr. Blei-
chen no 48
Bauck, Matth. unt. ob. Firma, gr.
Bleichen no 48
Bauck, Johs. Kaufm. B. Cto. Grö-
ningerstr. no 5
Bauck, J. Mich. Zuckermakler, Deich-
strasse no 57
Bauck jun. Joh. Mich. St. Georg,
Kreuzweg no 26
Baucke, Joh. Christ., Tab. Fabr. Eich-
holz no 96
Baudix, Augustin, Erben, Rödings-
markt no 29, O. S.
Bauer, Abraham, Kaufm. Commiss. u.
Sped., Lager v. Manufacturw. im

Grossen, B. Cto. A. A. M. Bauer, Rödingsmarkt no 5, O. S.
 Bauer, Bendix Herm. Weinhandl. Rödingsmarkt unter no 49. W. S.
 Bauer, C., Pfänder auf dem Grastrook, wohnhaft daselbst, Brookthorstr. no 14
 Bauer, Gebr. et Comp. Farbwaaren u. Baumwollengarn Spinnerei, B. Cto. L. M. u. M. M. Bauer, Mönkedamm no 17
 Bauer, Louis M. unt. vorsteh. Firma, Mönkedamm no 17
 Bauer, Mor. M. unt. vorsteh. Firma, Mönkedamm no 17
 Bauer, Heintr. And. Eichholz unt. no 87
 Bauer, Joh. Conr. Malermeister, Ulrikusstr. über no 16
 Bauer, Joh. Friedr. Amtsmaler, 2te Jacobstr. no 16
 Bauer, Joh. Friedrich, Rosenstr. no 100
 Bauer, J. H. Wirthschaft, Niedernstr. no 14
 Bauer, Joh. Heintr. Gottfr. Conditor, Valentinskamp no 72
 Bauer, Joh. Phil. Schenke, Kehr wieder no 25
 Bauer, Jac. Rub. Altewallstr. no 51
 Bauer, Levy Abrah. Kaufm. neuer Steinweg no 17
 Bauer, Marc. Manufacturw. im Grossen, B. Cto. unt. Hrn. Elias Warburg, alt. Steinweg no 42
 Bauer, R. H. et Comp. Manufacturw. im Grossen u. Commissn., auch Engros Lager von allen Sorten engl. Baumwollen Garn u. Zwirn, B. Cto. R. H. Bauer, Altewallstr. no 51
 Bauer, S. Commissn., Gewürzw., Caffee Zucker, im Grossen, B. Cto. S. M. Bauer, Deichstr. no 40
 Bauer, S. M. unt. ob. Firma, Deichstr. no 40
 Bauer, Victor Leop. Kanzlist beim Niedergerecht, Steinstr. no 133
 Bauer, Wolff, Manufacturw. neuer Steinweg no 17
 Bauer, W. E. et Comp. Band u. Manufacturw. wie auch Producte, zweite Marienstr. no 20
 Bauer, Wolff Ruben, Manufacturw. Handl. im Grossen, B. Cto. unt. Hrn. A. J. Jürgensen Wwe. Peterstr. no 9
 Bauermeister, Heintr. Friedr. Tapezirer, neust. Fuhlentw. Platz no 11
 Bauersachs, Joh. Friedr. Schlachter, Herrengraben no 74

Baum, Christn. Friedr. Schuhmacher, St. Pauli, erste Friedrichstr. no 13
 Baum, P. F. Blatgelhandl. Horn, neben dem Riemerstr. Hellmers.
 Baumann, Christian Georg Ernst, Ockershausen Nachf., Grütze und Mehl, gr. Bäckergang no 26
 Baumann, David Pet. Herm. Gold- u. Silberarbeiter, Valentinskamp no 100
 Baumann Wwe. Hans Christn. Klempnermstr. Mattentw. no 27
 Baumann, Heintr. Nicol. Mehl, Nicolaistr. no 1
 Baumann, J. A. S. unt. folg. Firma, Rademachergang no 39
 Baumann, J. A. S. et Sohn, Wein, Rademachergang no 39
 Baumann, Jos. Blasius, Zimmerm. altst. Nenstr. no 17
 Baumann, Joh. Christn. Zuckerfabr. B. Cto., kl. Fleet no 6
 Baumann Wwe. Joh. Christn. Breitestrasse no 8
 Baumann, Joh. Hinr., alter Wandrahm no 57
 Baumann, Joh. Heintr. Christn., Petrikirchhof no 18
 Baumann, Joh. Leonh. Restauration, Billard u. Kegelbahn, Speersort, Deutsches Haus, no 10
 Baumann, Joh. Wilh. Dan. unt. d. Firma J. A. S. Baumann et Sohn, auch Weinverscher, Rademacherg. no 39
 Baumann, Pet. Heintr. Schneider, Rosenstr. Platz no 101
 Baumann, Wilhelm, Krügerei, Depenau unter no 10
 Baumbach, Joh. Hinr. Küper, Valentinskamp, Hof no 92
 Baumeister et Co. Kaufl. B. Cto. S. R. Baumeister, Holländ. Brook no 22
 Baumeister, C. F. alt. Wandrahm no 28
 Baumeister, Herm., Dr. d. R. Esplanade, Stadtseite, no 31
 Baumgärtner, Christo. Jac. Bote b. d. Sparcasse, Bäckerbreiterg. üb. no 33
 Baumgarten et Heins, Pianofortefabrik, alte Gröningerstrasse no 35
 Baumgarten, C. F., unt. vorstehender Firma, alte Gröningerstrasse no 35
 Baumgarten, A. Galanterie, Modellier- u. alle Arten Papparbeit, Adolphsplatz no 14
 Baumgarten Wwe. Carl, Tab. und Cig., Stadtdeich no 32
 Baumgarten, C. M. Gewürz u. holl. Waaren, St. Pauli, Bergstrasse no 10

Baumgarten, Hartw. Pet., zweite
Vorsetzen no 13
Baumgartlinger, Franz, Hutmacher-
mstr.-Aeltermann, Alsterthor no 20
Baumhauer, Ferd. Asscuranz und
Haus-Makler, Neuerwall no 91
Baumhauer, J. W. Maler, Spitaler
strasse, Hof no 26
Baur, Julius, Uhrmacher, gr. Bur-
stah no 35
Baur, Jos. Tischlermstr. Niedernstr. 90
Baur, Joh. Heir., Dr. juris, neuer
Jungfernstieg no 9
Baurose, Aug., holl. Waaren, gr.
Bäckergang no 32
Baxmann, J. C. gr. Barkhof no 27
Bay, J. P. Mechanikus, gr. Bäck-
gang no 91
Bayans, Joh. Christn. Grasbrook,
Sandthorstr. no 6
Bayans et Lübecke, Schiffsmakler, B.
Cto. unt. Hrn. Heir. Lüdders,
Stubenhuk no 18
Bayans, Joh. Heir. Schiff's-Makler,
unt. vorsteh. Firma, Johannisboll-
werk no 18
Bazoldo, G. königl. hannov. Major,
Heuberg no 11
Becherer, Carl, Kaufm. B. Cto. F.
T. C. M. Becherer, Rödingsmarkt
no 51, W. S.
Beck, Casp. Ludwig, in Firma Casp.
Beck, Knochenhauer im neuen
Schrangen, Hopfenmarkt no 10
Beck, Friedr. Wilh. unter d. Firma:
J. N. Loeff Nachfolger, St. Pauli,
am neuen Kamp no 8
Beck Wwe. Hans Hinr., Tischler
meister, Stadtdeich no 79
Beck Wwe. Joh. Casp. gr. Bleichen no 14
Beck, J. C. G. verfert. seidnen. lederne
Handschuhe, lederne Beinkleider
u. dergl. Amidammacherg. üb. no 4
Beck, J. F. Krügerei, Peterstr. no 57
Beck, Joh. Nic. Musiklehrer, Kräien-
kamp, Glüers Platz no 1
Beck, Ludw. Polizei Officiant, aus-
serh. d. Brookthors, Brookthorstr.
Ecke v. Mittelweg.
Beckdorff, Joh. Jac. Kuhmilcher, v. d.
Dammthore, b. d. Grindel Allee, im
Durchschnitt no 9
Beckdorff, Joh. Joach. Strümpfe,
Wollen-Garn n. Leinen, Ellern-
thorsbrücke no 23
Beckendorff, Fried. Wilh., J. U. Dr.
u. immatricul. Advocat, B. Cto. unt.

Herrn Chr. Ludw. Witte, Geschäfts-
zimmer, Neueburg no 62
Beckendorff, Joh. Nic. Pet. Notar u.
beid. Uebersetzer, St. Georg, b. d.
Strohhauseno 91, Geschäftszimmer
Neueburg no 62
Beckenströhm, Joh. Joach. Aufseher
b. d. Baggereien, zweite Vorsetzen,
Hof no 4
Becker, Amal. geb. Simon, Nähschule,
alter Steinweg über no 5
Becker, Andr. Christn. Friedr. Heir.
Tischler, Eichholz no 5
Becker, Christn. Milchböker, v. d.
Dammthore, Grindel-Allee no 83
Becker Wwe., Christn. Dav., Ger-
trudenkirchhof no 18
Becker, Claus Friedr. Capitain der
Zolljacht, Schaarmarkt no 24
Becker, C. F. D. Grünhöker, Stuben-
huk unter no 11
Becker, Christn. Heir. Wein u. Com-
missn., St. Pauli, Bergstr. no 19
Becker, Christn. Jac. Dav., ausser-
halb des Lübecker Thores, am
Wandsbecker Fussessteig no 408
Becker, Corn. Mart. Christn., neue
ABC Strasse no 3
Becker, Ferd. Heir. Domsplatz no 7
Becker Wwe., Friedr. Jos. Vergolder,
gr. Bleichen no 76
Becker, Friedr. Rud. Heir. unter d.
Firma Lach et Becker, Pferde-
markt no 79
Becker Gebrüder, Kaufl. B. Cto. J. G.
et J. D. Becker, Brook no 36, N. S.
Becker, Gerh. Rosenstr. über no 44
Becker, Georg Christn. alt. Steinweg
über no 5
Becker, G. F. F. Büchsenmacher,
St. Georg, Alsterweg no 12
Becker, Gottfr. Gust. Friedr. unter d.
Firma Becker et Lunau, Hüxter no 10
Becker, H. et Comp., Buchdruckerei,
kl. Drehbahn no 9
Becker, H. H. V., Banco-Cto., St.
Georg, Kreuzweg no 3; Comptoir:
Neueburg no 1
Becker, Herm. Heir. Wilh. Klei-
dermacher für Damen, b. d. kl.
Michaeliskirche no 17
Becker, Hans Pet. Wirthschaft zur
Stadt Lübeck, bei dem Lübschen-
baum no 302
Becker, Heir. Wilh. Zuckerfabr.
gr. Bäckergang no 16
Becker, Joh. Rath's Mauerstr. in St.
Nicolai-Kirchspiel, Steinstr. no 109

- Becker Wwe. J. Theehandl. neust. Fuhlentwiete no 43
- Becker, Joh. Adam, Krüger, erste Marienstr. no 10
- Becker, Joh. Aug. Mauermeister, Steinstr. no 109
- Becker, Joh. Casp. Schneidermstr. Herrengraben über no 70
- Becker, Joh. Conr. Hutfabr. Kattrepel no 16
- Becker, Joh. Carl Friedr. Fettw. Kurzestr. no 12, auch einen Laden St. Pauli, Trommelstrasse no 15
- Becker, Joh. Carl Rud. Lohndiener, Gertrudenkirchhof no 21
- Becker, Joch. Diedr. unter d. Firma Becker Gebr. Brook no 36, N. S.
- Becker, Joch. Gerh. Kalk u. Steine, Brook no 36, N. S.
- Becker, Johs. Gottlieb Friedr. Liniere, Herrlichkeit no 74
- Becker, Joh. Hieron. Aug., Fettwaaren, Steinstr. no 73
- Becker, Joh. Jac. Friedr. Grünerdeich no 40
- Becker, Joh. Ludew. Friedr. Musikus, Gertrudenkirchhof no 18
- Becker, Joh. Matth. unter d. Firma Joch. Gerh. Becker, Brook no 36, N. S.
- Becker Wwe. Joh. Matth., Lehrerin d. Schule d. Frauenvereins, gr. Bleichen, Platz no 21
- Becker, Joh. Pet. Gottlieb, Ewerführer, Kehr wieder, Hof no 57
- Becker, Louis, Kaufm. Rödingsmarkt no 31, O. S.
- Becker et Lunau, Kaufl. B. Cto. G. G. F. Becker et J. D. C. Lunau, Hüxter no 10
- Becker, M. Eduard, Assec. Makler, Jungfernst, Prätzmanns Platz no 12
- Becker, Phil. Theod. Richard, unt. d. Firma Goss et Becker, Grimm no 14
- Beckitt, T., unt. d. Firma: Jackson et Beckitt, St. Pauli, am Heil. Geistfelde no 21
- Beckmann, Casp. Christo. Teilfeld no 25, Stemanns Hof, Haus no 5
- Beckmann, Claus Friedr. Fischhändl. St. Pauli, erste Friedrichstr. no 35
- Beckmann, Friedr. unt. d. Firma: Hoepner et Beckmann, Neuburg no 12
- Beckmann, Friedr. Nicol. Mauermann, Steinstr. unt. no 35
- Beckmann, Heinr. Zeichenlehrer, bei dem Lübschenbaum.
- Beckmann, Joh. Grünersood no 56
- Beckmann, Joh. Christo. Niedernstr. no 17
- Beckmann, Joh. Heinr. Tischlermeister, Dovenfleet no 50
- Beckmann, J. H. Maler, Pferdemarkt no 70
- Beckmann, Joh. Hinr. Martin, Felsenhauermstr. am Burgfelde, bei dem Gesundbrunnen.
- Beckmann, Joh. Paul Ludw. Malermeister, Niedernstr. no 43
- Beck, Joh. Georg, Briefträger an der Preuss. Post, neust. Fuhlentw. üb. 3
- Becken, Joh. Christo. Grünerdeich no 8
- Beenck, Maria, Putz u. holl. Waaren, neust. Fuhlentwiete no 100
- Beenck, Mart. u. d. Firma C. H. Bremer et Co. Commiss. erste Vorsetzen no 25, Compt. Rosenbrücke no 23
- Beenck Wwe., Mich. Lehrerin d. franz. Sprache, neust. Fuhlentwiete no 100
- Beenke, Pet. Hinr. Theehandlung, Springeltw. no 47
- Beer, A. Mützenfabr. erste Jacobstr. no 1
- Beer, Carl Anton, Kammacher u. Fabrik von gepressten Hornplatten, gr. Johannisstr. no 9
- Beer, Hirsch, Handelsmann, Peterstr. no 71
- Beer, Jac. Eduard, Dr. Med. et Chir., Garnisonsarzt, Alsterthor no 11
- Beer, J. F. et Co., Kaufl. B. Cto. F. Beer et R. Hülsenbeck, Catharinenstr. no 22
- Beer, Joh. Ferdinand, unt. obig. Firma, Catharinenstr. no 22
- Beer, M., jüdisch. Fleischhändl. Altwallstr., Hof no 62
- Beets, Joh. Cornelius, Manufactur-, Seiden- u. Modewaaren, B. Cto. unt. Adolph Carl Offroy u. Joh. Cornelius Beets, Mühlenbrücke no 4
- Beets, J. C. unt. d. Firma Ad. Offroy et Comp., Mühlenbrücke no 4
- Beger, Joh. Gottlieb, Leinen, Drell, Bettzeuge u. Baumwollen-Waaren, Steintwiete no 22
- Behdau jun., Christ. Aug. Orgelbauer u. Instrumentenmacher, St. Pauli, Bergstr. über no 29
- Behdau, Jac. Bernh. Musikus, St. Pauli, zweite Erichstr. üb. no 13
- Behdau sen., Joh. Christo. Orgelbauer u. Instrumentenmacher, Kirchenstr. no 7
- Behdau, Joh. Cordus, Musikus, St. Pauli, hint. d. Reeperbahn, Platz no 15
- Behlendorff, Joh. Friedr. Haartuch- u. Krollfabr. Hopfenmkt. Platz no 14
- Behls, Joh. Hinr. Organist zu St. Georg, Kaakstwiete no 7

- Behls, Joh. Jacob, erster Fagottist im Orchester des Stadtheaters, ABC Strasse hinter no 57
- Behls, Joh. Wilh. Organist an der katholischen Kirche und Musiklehrer, Teiffeld, Platz no 22
- Behls, Pet. Friedr., Musiklehrer, St. Georg, Steindamm no 127, Bestellungen abzugeben, gr. Bäckerstr. no 28
- Behm, Friedr. Wilh. Mehlhandl. Brook no 94, Wall Seite.
- Behm, F. W. M., Frau, Nachweis. weibl. Dienstboten, Brook no 94, Wall Seite.
- Behm, Gottlieb, Bäcker, Steinstr. no 84
- Behn, Adolph, St. Georg, Bernhardstrasse no 1
- Behn, Dan. Nic. Quartiermeister b. d. Zolljacht, St. Pauli, Langereihe über no 14
- Behn, Heintr. Schiffscap., erste Neumannstr. no 24
- Behn, Heintr. St. Georg, Bernhardstr. 4
- Behn Wwe. Hieronymus Friedr. geb. Griebau, Vermietung v. Kragen f. Leichenträger, Schmiedestr. no 36
- Behn, Hans Hinr. Rademacher, St. Georg, Brennerstr. no 3
- Behn, Harm Hinr. Fuhrmann, St. Georg, Bäckergang no 57
- Behn Wwe. H. J. Korn u. Mehl, Brauerstr. no 22
- Behn, Hinr. P. Küper, Platz beim Grünensood no 14
- Behn, Joach. St. Pauli, beid. Jonas no 2
- Behn, Joh. Diedr. Nic. Fuhrmann, St. Georg, Langereihe, Platz no 78
- Behn Wwe. Joh. Ernst, St. Georg, Bernhardstr. no 3
- Behn, Joh. Friedr. Speischaus, Winerbaum no 3
- Behn, Jürg. Joach. Buchhalter, zweite Vorsetzen no 17
- Behn, Joh. Joach. Matth. Feldweibel b. 4 Bat. 2 Comp. d. Bürger Milit. Venusberg über no 4
- Behn, Joh. Pet. Billwärder Neuer deich no 113
- Behn Wwe. Joh. Pet. Stadtdeich no 145
- Behn, J. P. F., St. Georg, an der Koppel no 13
- Behn, Joh. Sim. Erben, Fischmkt. no 6
- Behn, L. Töchter Schule, Admirali tätstr. no 18
- Behn, Maria, Rödingsmkt. no 12, O.S.
- Behn, Mich. Friedr. Weingeschäft, Kurzemühren no 10
- Behn, Pet. Hinr. Wirthschaft, Billwärder Neuerdeich no 121
- Behn, Simon Georg, Bank-Assistent, St. Georg, an der Koppel no 13
- Behnck, Joh. Christn. Hufschmidt, gr. Drehbahn, Hof no 13
- Behncke, Adolph Ferd. Stavenpforte no 13
- Behncke, Carl Friedr. Müllermstr. in d. Herrenmühle, Adolphsplatz no 1
- Behncke, Cornelius Herm. Matth. St. Georg, Besenbiederhof no 41
- Behncke, Cornel. Hinr. Wilh. Tapezirer, kl. Drehbahn no 29
- Behncke, Dan. Mart. Tischlermstr. Springeltwiete no 24
- Behncke, Friedr. Schneider, Klefekerstr. üb. no 16
- Behncke, Georg Christo. Ludw. Schullehrer, Brook no 100, Wall Seite.
- Behncke, Heintr. Wirthschaft, St. Pauli, Wilhelmstr. no 9
- Behncke, Heyen, Küpermstr. neust. Fuhlentwiete, Platz no 108
- Behncke, Hans Hinr. St. Pauli, gr. Petersenstr. no 37
- Behncke, Herm. Heintr. Kaufm., Tab. u. Cigarrenfabr. B. Cto. unt. Hrn. Franz Burmeister Wwe. u. J. Ahrens, b. d. Bauhofe no 12
- Behncke, Johs. Wein, B. Cto. unt. Hrn. Franz Burmeister Wwe. u. J. Ahrens, Deichstr. no 11
- Behncke, Joh. Friedr. Gärtner, ausserhalb des Berliner Thores, unten am Burgfelde no 63
- Behncke, Joh. Nic. Tischlermstr. Neuerweg b. d. Dienerreihe no 23
- Behncke, Joh. Pet., St. Pauli, Gerhardstr., Hof no 9
- Behncke Wwe. Joh. Pet. Brauerstr. no 24
- Behncke, Pet. Christo. Gärtner, v. d. Berliner Thore, unt. am Burgfelde.
- Behncken Wwe. Carsten, Fuhrwerk, Depenau unter no 9
- Behncke, Martin, Kornmesser, Brook no 52
- Behncke, Joh. Ernst, Früchte u. Töpfe, b. d. Petrikirche unt. no 26
- Behncke, Joh. Fried. Wollen, Baumwollen- u. Leinenwaaren Handl., Pferdemarkt no 8
- Behnken, Herm. Wein, neuer Steinweg unter no 99
- Behnken, Herm. Wirthschaft, auf der Hohenluft.
- Behnken Wwe. Heintr. Christn., St. Georg, Langereihe no 93

- Behnken, H.F. Maurer, Lieschengang no 20
- Behnken, Joh. Nic., Adresse neust. Fuhlentwiete no 126
- Behr, Eduard, Eisen- u. kurze Waaren, B.Cto. unt. Herren Grellmann et Sohn, Dammthorstr. no 6
- Behr, Heinr. Eduard, unt. ob. Firma, Dammthorstr. no 6
- Behr, Friedr. Milchhöker, St. Pauli, Klütjenstieg no 12
- Behr, Friedr. Bernh. Bildhauer, ABC-Strasse, Platz no 40
- Behr, Geschwister, Pferdemarkt no 16
- Behr, Joh. Carl, Schlachter, St. Georg, Steindamm no 57
- Behr, Joh. Daniel, Fruchthandlung, gr. Reichenstr. unt. no 8
- Behr, Joh. Georg, Krüger, erste Marienstr. no 26
- Behr, Joh. Heinr. Admiralitätstr. no 3
- Behr, Joh. Heinr. Schlossermeister, Schmiedestr. no 13
- Behr, Joh. Pet. Müller u. Bäcker, auf Rugenbergen (Hamburg. Gebiet), Adresse Hrn. Carstens Wwe., erste Vorsetzen no 11
- Behr, N. M. Commiss. in Tab. u. Cig., Kraienkamp no 5
- Behr, Pet. Fettwaren, Neuerweg b. d. Holzdamm no 72
- Behr, Peter, Korbmachermstr., St. Pauli, Pinnaaberg no 62
- Behr Wwe., Pet. Hinr. Krügerei, Dovenfleet no 50
- Behre, Georg, unter nachstehender Firma, Deichstr. no 56
- Behre, Georg et Comp. Kaufl. B. Cto. A. D. W. Petersen, Deichstr. no 56
- Behrend Goldschmidt et Co. Commissionsgeschäfte u. Manufacturw. im Grossen, B. Cto. unt. Hrn. J. P. N. Jahneke, Kohlhöfen no 19
- Behrens Wwe. Ant. Friedr., Töpfermeister, Schaarsteinweg no 44
- Behrens jun., Bernh. Andr. Elias, Schlossermeister, Brauerknechtgraben, Hof no 37
- Behrens, B. D. Cigarrenmacher, Platz beim Grünensood no 2
- Behrens, Conr. Musikdirect. s. Berens.
- Behrens, Carl Gottfr., Dr. d. Rechte, Actuar bei dem Fallitenwesen, St. Georg, Langereihe no 64; Adr. im Actuarate des Fallitenwesens, im Einbeckschen Hause.
- Behrens, Friedr. Eduard, C. G. Hertel Nachf., Farbenfabr. in Horn no 36
- Behrens, Friedr. Ludwig, B. Cto. unt. Hrn. Wm. Fischer u. Jürg. Heiner. Kähler, Rödingsmkt. no 41, O. S.
- Behrens, Gebr. Kaufl. B. Cto. H. J. Behrens, Catharinenstr. no 44
- Behrens, Georg Albert, Dammthorwall no 90
- Behrens, Geo. Carl, Fabr. v. Mineralw. u. Essiglager, Valentinskamp no 17
- Behrens, Gottfr. Ludw. gr. Johannisstr. no 22
- Behrens, H. Dammthorwall no 85
- Behrens, Hinrich, Tab. u. Cigarren, Hohebrücke, neben no 3
- Behrens et Hirschfeldt Wwe. Kleider, neuer Steinweg no 4
- Behrens, Heinr. Aug. Schuhmachermeister, gr. Johannisstr. unt. no 29
- Behrens Wwe. H. H. Kuhmilcher, ausserh. des Sandthors, am Sande no 8
- Behrens, Hans Joach. Fuhrmann, Billwürder Neuerdeich no 42
- Behrens, Joh. Zimmermstr. St. Georg, Borgesch no 30
- Behrens Wwe. Joh. Christo. Hauschlachter, Steinstr. no 25
- Behrens, Joh. Christn. Fried. Krüger, Langemühren no 18
- Behrens, Joh. Diedr. Tischler, St. Georg, Grütmachergang no 21
- Behrens, J. F. Pumpenmacher, Kattrepel no 26
- Behrens, Joh. Friedr. Heinr. Krügerei, Kornträgergang no 12
- Behrens, J. H. Ewerführer, Brooksbrücke no 3
- Behrens, Jürg. Hinr. b. d. Lübschenbaum no 312
- Behrens Ww. Joh. Hinr. Herm. Messberg no 1
- Behrens, J. J. Lehrer des Gesanges am Johanneum, Jungfernstieg, Prätzmanns Platz no 18
- Behrens, J. J. Bleicher, St. Pauli, Klütjenstieg no 9
- Behrens, Joh. Jac. Bäcker, ausserhalb d. Dammthores, Grindel-Allee no 50
- Behrens, Levy et Söhne, Kaufl. B. Cto. Wilh. Leop. Behrens, Deichstr. no 58
- Behrens, Michael, Schlachterstrasse in Gumpels Stift.
- Behrens, Nath. Manufacturw. im Grossen, Banco Cto., Ellernthorsbr. no 14
- Behrens, Otto Friedr. et Pluns, Lager en gros in Tuch, Casimir u. s. w. B. Cto. O. F. Behrens et H. A. Pluns, Gröningerstr. no 1

Behrens, Otto Friedr. unt. vorstehender Firma, Gröningerstr. no 1
 Behrens, Pet. Christn. Wilh. neust. Neustr. üb. no 39
 Behrens Wwe. Pet. Jac. Sammet u. Seidentücherfabr. Venusberg no 8
 Behrens, Thiel Franz Heincr. Seifenfabrik und Lichtgiesserei, Ham, Marschseite.
 Behrens et Weinberg, Tuchhandl. alt. Steinweg no 75
 Behrens, Wilh. Friedr. Andr. Heincr. Schenke, gr. Theaterstr. am Theater, von der Dammthorstr. 4te Thür.
 Behrens, W. L. Kaufm. unt. d. Firma Levy Behrens et Söhne, Deichstr. no 59
 Behrmann, Herm. ausserhalb des Dammthors an d. Alster, Platz no 21, Haus no 4
 Behrmann, Herm. jun. Thee, Caffee, Taback, Gewürz u. Fettwaaren, St. Pauli, Prahlenhof no 13
 Behrmann, Hinr. Krüger, Dammthorstr. unt. no 33
 Behrmann, Hans Andreas, Wirth, b. d. Lübschenbaum.
 Behrmann, Hans Joach. St. Georg, Mittelstr. no 55
 Behrmann, Hans Joach. Tischlermstr. Kattrepel no 46
 Behrmann, Hans Joach. Friedr. Fuhrmann, unten am Burgfelde, beim Gesundbrunnen.
 Behrmann, Herm. Martin, St. Pauli, am heil. Geistfelde no 12
 Behrmann, Joach. Mehl, Brook no 43
 Behrmann, Joh. Died. Conr. reitender Diener, kl. Bäckerstr. no 11
 Behrmann, J. H. Schneidermstr., Knochenhauerstr. no 4
 Behrmann, J. H. Schuhmachermstr. Altwallstr. no 67
 Behrmann, Joh. Heincr. Christ. Kaufm. St. Georg, an der Alster no 5
 Behrmann, Joh. Joach. Jürgen, Tischlermstr. Kattrepel no 42
 Behrmann, Metta, Putz u. Modewaaren, Brodtschranken no 2
 Behrmann, Pet. Christo. Dammthorwall no 58
 Behrmann, Rud. Gerh., Dr. d. Rechte, St. Georg, Langereihe no 33
 Behrmann jun., Rud. Gerh., Dr. d. R. u. immatricul. Advocat, neue Gröningerstr. no 1
 Behrs, Hans, St. Pauli, b. d. Oelmühle no 30

Beicke, Heincr. Aug. Schneider für Herren, St. Georg, am Borgesch no 5
 Beil, Cathar. Pensions- u. Lehr-Anstalt, Altwallstr. no 37
 Beil, J. Neuerwall no 62
 Beiland, Johs. Officiant an der k. dän. Post, neust. Fuhlentw. Hof no 52
 Beims, Friedr. Benedictus Bernh. Schlossermstr. Pferdempt. Hof no 22
 Bein, Herm. Christn. Krüger, St. Georg, Brennerstr. no 23
 Beinbauer, Carl, unt. folg. Firma, b. d. Alster am Jungfernstieg no 13
 Beinbauer Gebrüder, En-gros Lager von engl., franz. u. deutschen feinen kurzen Waaren, Stahlfedernfabrik, u. Niederlage v. berliner Nouisilberwaaren, B. Cto. unt. Hrn. J. N. L. Röhrs, gr. Burstah no 9
 Beinbauer, Reinhard, unt. vorsteh. Firma, gr. Burstah no 9
 Beinroth, Heincr. Drechsler, St. Pauli, Klütjenstieg no 5
 Beis, Madame, Fabrik u. Niederlage v. Pariser Regen- u. Sonnenschirmen, Breitergiebel no 38
 Beiser, Joach. Mart. Stadtdeich no 113
 Beiser Wwe. Mart. Grünerdeich no 10
 Beisich, Franz Jos. Ant. Distill. neust. Fuhlentw. unt. no 5
 Beit, B. L., Mühlenstr. no 31
 Beit, David Leffm. Kaufm. dritte Elbstrasse no 18
 Beit, J. N. neuer Wandrahm no 11
 Beit et Imanuel, Tuchbändl. B. Cto. unter Herren J. R. et L. R. Beit, Altwallstr. no 29
 Beit, Phil. Raph. unt. vorsteh. Firma, neust. Fuhlentw. no 54
 Beit, John R. unter nachsteh. Firma, gr. Theaterstr. no 34, Comptoir erste Elbstr. no 34
 Beit, J. R. et L. R. Gold u. Silber-Affinerie, B. Cto. erste Elbstr. no 34
 Beit, L. R. unt. vorsteh. Firma, erste Elbstr. no 34
 Beit, Ph. Antiquar u. Inhaber des Liter. Instituts, alt. Steinweg no 60
 Beit, Sim. Leffmann, Kaufm. B. Cto. unt. Hrn. Jos. Israel, zweite Elbstr. no 14
 Beker, Joh. Mart. Zwirn u. Band, Plan no 7
 Beland, Joh. Friedr. Pelzerstr. üb. no 6
 Belitz, Christn. Friedr. Aeltermann des Maleramts, kl. Reichenstr. no 3
 Belitz, Joh. Christn. Friedr. b. d. Pumpen no 25

- Bell, Edw. J. Kaufm. Commissions-Geschäfte u. Lager v. engl. Steinzeug, B. Cto. Deichstr. no 52, Eingang zum Compt. u. Lager in d. Stein-
twiete, Wohnung beim Hamerbaum.
leBell, Gustav Carl Martin, m. s. LeBell.
Bellahn Wwe. Joh. Aug. Pumpen no 7
Bellenger, Charles, Strohwaaren-
Handl. kl. Johannisstrasse no 22
Bellenger, J. div. Waaren, Jungfernstieg no 9
Beller, Joach. Christ. Krämer, St. Georg, Hohestr. no 23, auch einen Laden in der Neuenstr. no 66
Beller, Joh. Gottfr. Ludew. Glaser-
mstr. St. Georg, Steindamm no 78
Bellieno, Joh. Ludw. Firma J. Bernh. Roesing et Co. Neuerwall no 6
Bellmann Wwe. Joh. Ernst, Speise-
haus, St. Pauli, erste Erichstr. no 27
Bellmann, Joh. Heinr. Carl, Schlosser-
meister, Valentinskamp no 79
Bellmann, Joh. Heinr. Wilh. Lohn-
diener, St. Pauli, Hörmannstr. no 1
Bello, Joseph, Lehrer der französ. Sprache, Neuburg no 54
Belmonte, Dav. Abendana, Postbote, Admiralitätsstr. üb. no 13
Belmonte, J. et Comp. Pariser Seiden-
und Wollenwäscherei, Alteswall-
strasse no 38
Beltz, M. T. Brauerstr. no 31
Benck, Joh. Heinr. Steinstr. unt. no 58
Benck, Thom. Christoph, Hauszim-
mermann, altst. Neustrasse no 19
Bencken, Herm. M. s. Behnken.
Bendhack, Joh. Hinr. Küpermstr. Hänkentw. no 7
Bendix, Christn. Wirth, St. Pauli, Klütjenstieg no 8
Bendix, Joel, Manufacturw. alt. Steinweg no 35
Bendix, J. F., in Firma L. M. et J. F. Bendix, Tabacksfabr. u. Handl. B. Cto. unt. Hrn. J. L. N. Röhrs, 2te Jacobstr. no 13
Bendix, L. M. unt. vorsteh. Firma, 2te Jacobstr. no 13
Bendix, Nath. Kaufm. Venusberg no 36
Bendthack, Joh. Milchböcker u. Fuhr-
mann, Hütten no 23
Bendthack, Joh. Herm. Ewerführer, erste Neumannstr. Platz no 19
Bene, Joh. Ludw. Kaufm. Esplanade no 32, Wallseite.
Bené, C. V. Lehrer der Fechtkunst u. Gymnastik, Fechtlokal: Alteswall-
strasse no 90, Wohnung: St. Pauli, Reeperbahn no 72
Benecke, Ant. Ulrich, Schlosser, Ebrüergang, Hof no 3
Benecke, Christn. Dan. B. Cto. Theaterhof no 45. M. s. d. ersten Abschnitt.
Benecke, Ferd., Dr. d. R. Holl. Brook no 25. M. s. d. vierten Abschnitt.
Benecke, Hans. Jac. Fuhrmann, Gänsemarkt, Opernhof no 8
Benecke, J. J. P. in Firma Benecke et Scharpke, gr. Theaterstr. no 39
Benecke, Jürg. Mart. Zuckerfabr. B. Cto. Holl. Reihe no 10
Benecke, Otto Adalbert, Dr. d. R., Advocat, Holl. Brook no 25
Benecke et Scharpke, Berliner, Breslauer u. Cottbusser Schiffahrt-Procureure, Verladungen nach Warschau, Thorn, Posen, Stettin, der Mark Brandenburg, Potsdam, Wittenberge u. Havelberg, Comptoir Theerhof no 2 u. b. d. Bauhofe, Ecke der Wandrahmsbrücke no 9
Benecke, Wilh. Mart. Zuckerfabr. B. Cto. zweite Neumannstr. no 8 u. 9
Benedicks, A. zweite Fehlandstr. no 6
Benedix, Jul. Ludw. Fabrik u. Lager v. Halsbinden, wie auch fertiger Wäsche, Ellenrthorsbrücke no 9
Benigen, Louise, Stroh- u. Putzhüte, auch Modew. nebst Blumen- u. Federfabr. gr. Johannistr. no 37
Benit, C. Söhne, Wein, Mühlenstr. unt. no 30
Benjamin, Abraham, Buchhändler, Antiquar und Leihbibliothek von deutsch., engl., franz., span. u. ital. Büchern, gr. Burstah no 13
Benjamin sen. B. S. roher Bernstein, Rauchw., rolle u. fabriz. Menschenhaare, Commisasn. u. Sped. B. Cto. unt. Hrn. Jos. Israel, zweite Elbstr. no 2
Benjamin et Co. Garn- und Litzensfabrik, Kohlhöfen no 18
Benjamin, P. S. unt. ob. Firma, Kohlhöfen no 18
Benjamin, D. A. et Co. Manufacturw. u. Leinen, neust. Neustr. no 16
Benjamin jun. J. Buchhandl., Antiquar u. Eigenthümer einer Leihbibliothek von deutsch., engl., franz., italienisch., dänisch. u. spanisch. Büchern und allen Zeitschriften, Neuerwall no 34
Benjamin, Leffmann, Papp u. Probenarbeiter, Peterstr. no 54
Benjamin, Ludw. Eduard, beedigter

- Hausmakler, B. Cto. unt. Hrn. P. J. H. Berger, Herrengraben no 94
- Benjamin, S. Manufacturw., Zeughausmarkt üb. no 1
- Benn, Joh. Pet. Christo. Goldschmidt, alter Steinweg, Hof no 66
- Benn, Theod. Carl Heinr. unt. d. Firma Schaaf et Benn, Fischmkt. no 5
- Benne, George, Adr. Neuburg no 10, bei Hrn. Grieve.
- Bennecke, Joh. Paul, Notar, B. Cto. Baumwall no 6, Compt. Neuburg no 4
- Bennett et Meyn, Eisengiesser u. Fabrikanten v. Dampf- u. andern Maschinen etc., wie auch Fabrik v. geschmiedeten, geschnittenen u. gegossenen Nägeln in allen Metallen u. Sorten. B. Cto. unt. Hrn. Heinr. Lüdders. Fabrik belegen St. Georg, Ecke der Aussen-Alster u. Alsterweg, Comptoir daselbst u. alte Gröningerstr. no 11
- Bennett, Joseph Allen, unt. vorsteh. Firma, St. Georg, an d. Aussen-Alster no 2, bei der Fabrik.
- Bennett, Pet. Tabacks- u. Cigarrenfabr., zweite Vorsetzen no 8 (Eingang im Thorweg no 7.)
- Benny Wwe., Bohns, Krämerei, Altwallstr., Platz no 70
- Benöhr, A. H. Tischlermstr. ausserh. Damnthors, am Mittelwege no 28
- Benöhr, Friedr. Gottfr. Thee- u. Gewürzhandl. ABC Strasse no 11, Laden: Hopfenmarkt no 6
- Benöhr, Gottlieb Dan., Schiffscap., Schaarthor, Hof no 8
- Benöhr, Johann Conr., Schiffscap., Schaarthor, Hof no 8
- Benöhr, Joh. Friedr. Tischlermstr. St. Pauli, am neuen Kamp no 9
- Benöhr, Jac. Hinr. Schuhmacher, St. Pauli, b. d. Oelmühle no 37
- Benoit, Aug. gr. Johannisstrasse no 10
- Benssen, Carl Nicol. Hufschmidt, St. Georg, b. d. Besenbinderhofe no 43
- Benten, Bernh. Christn. Wirth, St. Pauli, erste Friedrichstr. no 4
- Benten, Joh. Heinr. Ludwig, Zimmermstr. St. Pauli, Wilhelmstr., Platz no 15
- Bentfeldt, Matth. Hinr. Privatlehrer im Rechnen und Schreiben, b. d. Zippelhause no 21
- Benthaack, Joh. Carl, Tapezirer, St. Georg, Langerreihe, Hof no 46
- Benthaack Erben, Joh. Jürg. Bleicher, St. Georg, Bleicherstr. no 20
- Bentheim, Gotthilf Jac. Franz, Waarenmakl. Dragonerstell üb. no 34
- Benthien, Joh. Andr. Jul. Langermühren unt. no 38
- Benthien, Joach. Hinr. Fuhrmann, Horn, Marschseite.
- Bentzen, Joh. Friedr. Hufschmidt, ausserhalb d. Berlinerthores, unten am Burgfelde no 266
- Bentzen, Joh. Jac. Fettw. Gänsemkt. no 32, Keller ebendasselbst unt. no 29
- Bentzmann, H. M. Glasermstr. b. d. Zippelhause no 2
- Berberich, C. H. Schachtstr. no 2
- Berberich, Joh. Christ. Raboisen no 17
- Berckemeyer, Joh. Heinr. unt. nachstehend. Firma, Holl. Brook no 15
- Berckemeyer, J. H., Mc. Kerrell et Co. Kaufl. B. Cto. J. H. Berckemeyer u. Röh. Mc. Kerrell, Holl. Brook no 15
- Berckenhout, Wilh. Aug. Makler, Catharinen-Kirchhof no 8
- Berckghan, Wilhelmine, Plätterin, zweite Vorsetzen üb. no 14
- Berckhahn, Joh. Ferd. Tischlermstr., Langermühren no 75
- Berckmann, Georg Lor. Hanszimmermeister, St. Georg, Steindamm no 40
- Berdien, Andreas Christo. Wirth zum neuen Raben, ausserh. d. Damnthores, an der Alster no 36
- Berdien, J. H. L. Leinen u. Manufacturw. Kollhöfen no 1
- Berdien, J. H. L. Wollengarnfabrik, Messberg no 40
- Berenberg, Joh., Gossler et Comp. Kaufl., B. Cto. Joh. Heinr. Gossler et Comp. alter Wandrahm no 21
- Berenburg, Jac. Fuhrmann, zweite Marktstr., Hof no 9
- Berend, Jacob, unter folg. Firma, Rödingsmarkt no 8, O. S.
- Berend, M. et Sohn, Kaufl. Rödingsmarkt no 8, O. S.
- Berend, J. A. Manufacturw. Altwallstr. no 24
- Berendsohn, B. S. Buch-, Kunst u. Musikalienhandl. auch Niederlage v. Pariser Goldleisten zu Gemälderahmen etc., B. Cto. unt. Hrn. C. L. Witte, Neuburg no 54, Wohnung: ebendasselbst no 40
- Berendt, B. M. et Co., Kaufl. B. Cto. unt. Hrn. Mart. Fränckel, Herrengraben no 80
- Berens, Conrad, Musik Director bei d. Garrison, Kaakstwiete no 11

- Berens, Gerh. Heinr. Rademacher-
gang no 18
- Berens, Joh. Krügerei, Johannisboll-
werk no 14
- Berens, Joh. Nic. in Ham, Adresse:
Graskeller no 25
- Berens, Philipp, Kleiderhandl. neuer
Steinweg no 2
- Berg, Carl Franz Ferd. Conditor,
St. Pauli, Reperbahn no 26
- Berg, Christn. Friedr. Wilh. Sattler,
St. Pauli, Müllergang (b. d. Oel-
mühle) no 6
- Berg, Carl Ludw. Schuhmacher, St.
Georg, Steindamm no 92
- Berg, Frau, geb. Neumann, Commissn.
u. Nachweis. Compt., St. Pauli, Müll-
ergang (b. d. Oelmühle) no 6
- Berg, Heinr. Malermeister, neust.
Fuhrentwiete no 132
- Berg, J. Lootse, erste Vorseten, Hof no 6
- Berg, Johs. Matth. Manufactur- u. holl.
Waaren, kl. Michaeliskirche no 28
- Berg, Ludw. Silberarb., St. Pauli,
Langerreihe no 56
- Berg, Marc. Operateur v. Hühner-
augen, b. d. kl. Michaeliskirche no 15
- Berg, Wwe. Simon Friedr. Warte-
schule, Bleichergang no 15
- Berg et Weilandt, Tuchhandlung,
gr. Johannisstr. no 54
- Berg, Joh. Ferd., unt. ob. Firma,
gr. Johannisstr. no 54
- Bergoldt, Philipp Heinr. Gipsler,
Schachtstr. no 18
- Berge, Joh. Gotthelf, gewalkte
Strümpfe, Blotlosetw. no 5
- Bergeest, H. H. Tapezirer, Alte-
wallstr. Platz no 70
- Bergeest, Joh. Franz Christo. Ad-
miralitätstr. no 34
- Bergeest, Otto Jul. Holl. Brook no 2
- Bergel, B. A. Hôtel zur neuen Stadt
Berlin, gr. Neumarkt no 47
- Bergel, Dan et Comp. Cigarren-
fabr. erste Marktstr. no 8
- Bergel, Eduard, Lithographisches
Institut, gr. Neumarkt no 47
- Bergel, J. Manufacturw. B. Cto. unt.
Hrn. H. J. Wetzlar, gr. Neumarkt no 11
- Bergel, Meyer, Conditor, erste Markt-
stasse, Hof no 9
- Bergen, J. H. Wirthschaft in Wands-
beck, am Gehülz.
- von Bergen Wwe. Balth. Gottl. nnt.
d. Firma Jac. von Bergen et Co.
Jungfernatieg no 6
- von Bergen, Joh. Wein, im Harbur-
ger, Ritzebütteler u. Cuxhavener
Hause, Steinhöft no 3
- von Bergen, Jac. et Comp., Kauff.
B. Cto. Balth. Gottl. von Bergen
Wwe. et Comp. Klingberg no 5
- unt. vorstehend.
Firma, Holzdamn no 33
- Berger, Abr. Gottl., Chir. Dr. Spi-
talerstr. no 48, Hospital St. Hiob.
- Berger, C. H. Küpermrstr. kl. Fleet no 16
- Berger, Friedr. Wilh. Heinr. Leder-
tauer, St. Pauli, Trommelstr. no 17
- Berger, Joh. Friedr. Saucissenma-
cher, Neuburg unt. no 55
- Berger, Joh. Gottl. Tischler, St. Pauli,
hint. d. Reeperbahn, Platz no 15
- Berger, Joh. Heinr. Wirth im schwar-
zen Ross, Breitestr. no 6
- Berger, J. Herm. Lotterie- u. Commis-
sions Geschäfte, Scheelengang no 11
- Berger, Joh. Jac. Mart. Küpermrstr.
Herrlichkeit no 50
- Berger, Jürg. Nic. Heinr. Riemer-
meister, Sägerplatz no 25
- Berger, Joh. Paulus, Mehl, Rothe-
soodstr. no 3
- Berger, L. H. Teilfeld no 20
- Berger, P. J. H. Geldwechsler, B.
Cto. b. d. Graskeller no 31
- Berghauer, Gotifr. Andr. Waaren-
u. Assec. Makler, B. Cto. unt. Hrn.
H. J. Stresow, gr. Bleichen no 73
- Berghausen, Joh. Heinr. Quartiers-
mann, Paulstr. üb. no 12
- Bergmann, Aug. Kaufm. erste Neu-
mannstr. no 23
- Bergmann, Franz Wilh. Aug. Tisch-
lermstr. Brauerstr. no 28
- Bergmann, H. F. Eichholz, Hof no 25
- Bergmann, Heinr. Fried. Grobbä-
ker, neust. Neustr. no 68
- Bergmann, H. F. Tailor, hohe Blei-
chen no 53
- Bergmann, Heinr. Wilh. Frucht-
händler, Bohnenstr. unt. no 22
- Bergmann, Joh. Heinr. Schuhmacher,
gr. Johannisstr. unt. no 46
- Bergmann, Joh. Jürg., Kibbeltw. no 10
- Bergmann, P. P. E. Merchant Tay-
lor, Stubenhuk no 15
- Bergmann et Tiefenbacher, Kauff.
u. Fournierfabr. Die Fabrik ist
auf dem Kehr wieder wall no 80;
das Comptoir Kehr wieder no 71
- Bergreen, Christn. Gottlieb, Makler,
Compt. Hüxter no 6, Wohnung St.
Georg, Hühnerposten no 31

Bergstädt Wwe. Nic., St. Georg, Mittelstr. no 63
 Berkhan, Aug. Wilh., St. Georg, beim Strohhausa no 87
 Berkhan, Friedr. Wilh., Teilfeld no 10
 Berkhan, Georg Heinr., Dr. d. R., Präses des Niedergerichts, Catharinenkirchhof no 27
 Berlienecke, Joh. Heinr. Wilh. Lan gemühren no 84
 Berlin, Carl Christn. holl. Waaren, Kornträgergang no 54
 Berlin, Isaac, Vorleser der heiligen Schrift in der Haupt Synagoge, zweite Jacobstr. no 7
 Berlin, Jos. J. Restaur. Hütten no 53
 Berlin, J. T. M. Kaufm. Nicolaikirchh. no 23
 Berlin, Martin, Lager engl. Twiste, Näh- u. Strickgarn, B. Cto. unter Herren A. J. Jürgensen Wwe. et Sohn, Schlachterstr. no 49
 Berlin, Meyer, Krollhaar u. Haartuchfabr. neuer Steinweg üb. no 82
 Berlin, Sim. Sal. dritte Marktstr. no 14
 Bernau Wwe. Joh. Friedr. Wilh. Distillat. Messberg no 13
 Bernau, Marc. Friedr. Heinr. Torflieferant, b. d. Pumpen no 3
 Beraays, Isaac, geistl. Beamter der Deutsch-Israel. Gemeinde, erste Elbstr. no 21
 Berendes, Ferd. Kaufm. B. Cto. neuer Wandrahm no 15
 Berendes, Herm. Christn. Neuburg no 3
 Berendes, H. C. Nachfolg., C. Wolff, Drogerien, B. Cto. unt. Hrn. C. L. Witte, Neuburg no 3
 Berndt et Co. Kaufl. B. Cto. Gustav u. Herm. Berndt, kl. Reichenstr. no 32
 Berndt, Gustav, unter obig. Firma, kl. Reichenstr. no 32
 Berndt, Carl Georg, Schiffscap. erste Vorsetzen no 21
 Berndt, Joh. Christn, Amtsmaler, Kraienkamp no 24
 Berner, Adolph Theod. Distillat. St. Pauli, Wilhelmstr. no 7
 Berner, Carl Heinr. Klempner, Herrensgraben, no 50 gegenüber.
 Berner, Hans Joach. Krügerei, St. Georg, Mittelstr. no 22
 Berner, Heinr. Jac. Carl, Partic., St. Georg, an d. Koppel no 95
 Berner, Joach. Christn. Gassen-Aufseher im 1ten Bezirk, auf d. Sande no 13
 Berner, Joh. Friedr. Buchhalter, St. Pauli, am neuen Kamp no 5

Berner, Johann Fried. Küper, erste Vorsetzen, Hof no 20
 Berner Wwe. Joh. Georg, Glasermeister, Hütten no 113
 Berner, J. W. Particul. vor d. Lübeck. Thore, Wandsbecker Fuassteig.
 Berner, Nic. Mart. Stuhlmacher, neuer Steinweg, Hof no 39
 Bernhard, Val. Holzsetzer, Steinhöft, Hof no 19
 Bernhardt, A. F. Damenschneider, St. Georg, b. d. Strohhausa no 28
 Bernhardt, Casp. Christn. Otto, Maler, St. Pauli, 2te Friedrichstr. üb. no 5
 Bernhardt, Carl Gottlob Albr. Wundarzteerster Classe, u. Rath's Chirurgus, Caffamacherreihe no 41
 Bernhardt, Ernst Franciscus, Zeichenlehrer u. Buchhalter, St. Pauli, Neuerkamp no 20
 Bernhardt, Joh. Casp. Saucissen u. Rauchfleisch. neust. Fuhlentw. no 12
 Bernhardt, Joh. Christn. Hieron. Klempner, Fischertw. no 4
 Bernhardt, Johs. Ferd. Heinr. Mehl, Dovenfleet no 43
 Bernhardt, Joh. Hinr. Aug. Tapezirer, Pferdemarkt no 13
 Bernhardt, Martin, Knochenhauer im neuen Schranken, Kleeberg's Nachfolger, neust. Neuerweg no 41
 Bernhardt, W. Leihbibliothek v. deutschen, engl., franz., italien. u. span. Büchern und allen Zeitschriften Deutschlands, gr. Bäckerstr. no 27
 Bernheim, Eduard, Associé von Meyer A. Nathan, alt. Steinweg no 58
 Bernheim, Siegmund, Kaufm. unt. d. Firma Goldschmidt et Bernheim, Deichstr. no 51
 Bernicke, C. L. D. Commissionair, zweite Fehlandstr. no 3
 Bernicke, G. F. et Comp. Taback- u. Cigarren-Fabrik, auch Commissions-Geschäfte, alte Gröningerstr. no 36
 Bernitt, Hieronym. Adolph Heinr. beidigter Steinkohlen Buchhalter, ausserh. d. Sandthors, Schiffbauerstr. Compt. Kafen no 33
 Bernitt, Joh. Joach. St. Georg, Kirchenstr. no 3
 Berns et Comp. Taback u. Cigarren, St. Georg, am Steinthor, no 210
 Berns, Friedr., unter obig. Firma, St. Georg, am Steinthor, no 210
 Bernstorff, Joh. Carl, Mauermann, St. Georg, zweite Helenenstr. üb. no 6

- Berrensdorff, S. Commissn. u. Lotteriegeschäfte, Hütten no 12
- Bertels, Joh. Pet. Krüger u. Mehlhöker, Rosenstr. no 78
- Bertheau, Carl, Phil. Dr., Katechet am Werk-u. Armenhause, Collaborator am Johanneum, St. Georg, auf der Koppel no 5
- Bertheau, Ferd. Bevollmächtigter d. Versorgungs-Tontine, neuer Wandrahm no 11
- Bertheau, Jean Alex. Makler, St. Georg, an der Alster no 23, Adr. Bohnenstr. no 3
- Bertheau, Paul Wilh. neuer Wandrahm no 11
- Bertram, Joh. Georg Gottlieb, Tischlerfreimstr. Zuchthausstr. üb. no 40
- Beschütz, Joseph, hohe Bleichen no 18
- Bescke, C. H. Entomologe u. Naturalist, St. Georg, b. d. Strohause no 79
- Becky, L. H. Agent, neust. Fuhlentw. no 124
- von Beseler, Heinr. N., Dr. d. R. u. im matricul. Advoc., B. Cto. unt. Hrn. J. A. v. Beseler, Neuerwall no 26
- von Beseler, Joh. Andr. B. Cto. Neuerwall no 26. M. s. d. vierten Abschnitt.
- von Beseler, Ph. Heinr. Heuberg no 3
- Beselin, J. G. St. Georg, Bleicherstr. no 19
- Bessehl, Joh. Heinr. Weinverlasser, St. Georg, am Borgesch, Adr. gr. Johanniustr. no 25
- Bessel, Joh. Pet. Ewerführer, Kehr wieder über no 71
- Besser Wwe. Joh. Heinr. Jungfernstieg no 22
- Besser, Rud. unt. d. Firma Perthes-Besser et Mauke, Caffamacherreihe no 43
- Besser, Wilh. antiquar. Buchhandl. in Berlin, Adresse: Perthes Besser et Mauke.
- Bestier, Pet. Heinr. Langemühren 39
- Bestmann, Hinr. Küper, Brauerknechtgraben, Hof no 45
- Bethcke, Joh. Friedr. St. Georg, Brunnenstr. no 7
- Bethcke, Joh. Pet. Heinr. Stadtdeich no 149
- Bethmann, Friedr. Carl, Mehl, 2te Jacobstr. no 27
- Bethmann, Friedr. Wilh. Damenschneider, Petrikirchhof neb. no 19
- Betke, Pet. Distill. Theerhof no 3
- Bettcke, Carl Friedr. Wilh. Töpfermeister, Niedernstr. no 48
- Bettge, Christn. Friedr. Wilh. Uhrmach., St. Georg, Steindamm no 116
- Beuck, E. et Co. Kaufl. Lager v. engl. Blech u. Eisen, B. Cto. Erasmus
- Beuck, b. d. Mühren no 3
- Beuck, Erasmus, unter ob. Firma, St. Georg, Hühnerposten hint. no 26
- Beuck Wwe. Gottfr. Heinr. Kaufm. Lager aller Sorten büchener Späne und Schläve, b. d. Mühren no 3
- Beuck, Joh. Carl Friedr. Glaser, in Ham, no 111
- Beucke, Ernst Phil. Kleidermacher f. Herren, in Horn, no 94
- Beuermann, Joh. Pet. Billwärd-Neuerdeich no 75
- Beuningen, Carl, Silberarbeiter, Bäckerbreiterg. no 62
- Beusse, Joh. Heinr. Fortepianomacher, u. Stimmer, Langreihe b. d. Vorsetzen üb. no 11
- Beute Wwe. Johann Georg, St. Georg, Steindamm no 121
- Beuthner, Wilh. Ant. Kurzestrasse, Hof no 28
- Beutler Wwe. Dan. Gottf. Gänsemarkt, Hof no 36
- Bevers, Christn. Friedr. Friseur, St. Georg, an der Koppel no 58
- Bevers, J. C. D. Kaufm., B. Cto. unter Herren A. J. Jürgensen Wwe. et Sohn, Deichstr. no 41
- Beyer, Georg Christn. Lumpen, 2te Marienstr. unt. no 12
- Beyer Wwe. Gottlob Friedr. alte Mobilien, Spitalerstr. no 44
- Beyer, Georg Friedr. Ernst, Makler, B. Cto. Vorstadt St. Georg, Steindamm no 166
- Beyer, Joh. Knochenhauer im alten Schranken, b. d. alt. Küterhause no 5
- Beyer, J. F. Wurstmacher, ausserh. Damthors, Grindel-Allee no 78
- Beyer, Joh. Gottlieb Schuhmachermeister, Mönkedamm no 45
- Beyel Wwe. Joh. Pet. Kopschlachter, Kugelsort b. d. Schulgange no 25
- Beyer, L. H. Kaufm. B. Cto. alter Wandrahm no 15
- Beyer, Tobias Casp. Torfschiffer, zweite Vorsetzen unt. no 36
- Beyerlein, J. Lager von Militair-Gewehren, Pistolen, Lanzen etc. B. Cto. unter Hrn. J. G. Watty, alt. Gröningerstr. no 16
- Beyerlein, Joach. Nic. Erben, Eisenwaren, 2te Brandstw. no 7
- Beyerlein, P. H. Eisenw.-Handl. Spitalerstr. no 78

- Beyfus, M. J. Makler, Schlachterstr. no 13
 Beyfus, P. G., Lehrer d. engl. Sprache, engl. Planke no 1
 Beyland, Heinr. Wilh. Ludw., holl. Waaren, Bleichergang no 14
 Beyle, Heinr. Wilh. Eiskuhle no 24
 Beyling Wwe. Joh. Hinr. Mich. Handl. mit Lumpen, Hütten no 33
 Beyme, Franz Friedr. Holzhandl. B. Cto. Stadtdeich no 51; der Eingang zum Fahrweg ist bei dem Hühnerposten, zwischen no 20 u. 21 über Boye's Bleiche.
 Beyn, B. C. Landmann, auch Wirthschaft am Hammerdeich.
 Beyrodt Wwe. Joach. Christn. Adolph, Stadtdeich no 7
 Biancone et Comp. Kaufl. B. Cto. P. F. Biancone u. G. H. Büsch, Rödingsmarkt no 21, O. S.
 Bianconc, Pet. Franz, unt. vorsteh. Firma, Rödingsmarkt no 40, O. S.
 Bibo, Heinr. Joach. Pilatuspool no 8
 Bich Wwe. Meyer Heymann, Mützen u. Rauchw. neuer Steinweg no 3
 Bichels Wwe. Detlev Friedr. Hinr. Milchhöker, neust. Neustr. unt. no 3
 Bichels, Detl. Hinr. 2te Brandstw. no 14
 Bichels, Hinr. Neuerwall no 80
 Bichels, Hinr. Milchhöker, am Berge, Ecke d. gr. Johannisstr.
 Bichels Wwe. Hans Joch. gr. Barkhof no 48
 Bickel, Johannes, Makler in Getreide, Sämereien, Mehl, Schiffbrod, Oelkuchen etc., Theerhof no 5
 Bieber, Frans Detlof, unt. folg. Firma Catharinenstr. no 33
 Bieber, F. D. et Söhne, Kaufl. B. Cto. Catharinenstr. no 33
 Bieber, Alexander, unt. ob. Firma, Catharinenstr. no 33
 Bieber, Frans, unt. ob. Firma, neue Gröningerstr. no 11
 Bieber, Georg Elert, unt. nachsteh. Firma, Banco-Cto. Neuerwall no 63. M. s. den vierten Abschnitt.
 Bieber et Sohn, Bevollmächtigte der Association zur Versicherung gegen Feuersgefahr, Neuerwall no 63
 Bieber, Julius, unt. vorsteh. Firma, Neuerwall no 63
 Bieber, H. Commissionair, bei den Hütten no 97
 Bieber, Joh. Diedr. Glockengiesser u. Ober-Sprützenmeister, Aeltermann des Amts der Rothgiesser, Schweinemarkt no 42
 Bieber, Joh. Diedr. Apotheker, neust. Fuhlentwiete no 128
 Bieber, Joh. Elert, Ober Sprützenmeister-Adjunct, Schweinemarkt no 42
 Bieber, Joh. Otto, neust. Fuhlentw. no 128. M. s. d. vierten Abschnitt.
 Biecker, Joh. Heinr. Christ. Schlossermstr. Bleichergang, Hof no 52
 Biedenroth, Joh. Friedr. Tischler, gr. Bäckergang üb. no 75
 Biedenweg et Hellwege, Commissn. et Spedit-Lager von Manufacturw. B. Cto. unt. Hrn. Elias Warburg, Herrlichkeit no 71
 Biedenweg, C. H. unt. vorsteh. Firma, Herrlichkeit no 71
 Biehl, Hinr. Christo. Currendensänger, St. Georg, an der Koppel no 25, Bestellungen werden angenommen bei Hrn. Schwenzen, Kirchenschullehrer, Catharinenkirchhof no 35
 Biehl, J. F., in Barbeck.
 Biehl, Joh. Heinr. Schuhmacherstr. gr. Reichenstr. üb. no 19
 Bichlau, Val. Aug. Schuhmacher, Pferdemarkt unter no 77
 Biekarcz, Heinr. Pet. Milchhöker, St. Georg, hint. d. Strohhausa no 34
 Biel, Joh. Jürg. Buchhalter, neust. Neustr. über no 37
 Biel, Pet. Christn. Makler, Fischmarkt no 6
 Bielefeld, J. E. Tabacksfabr., Rauher Nachfolg. St. Pauli, Davidstr. no 22
 Bielefeldt Wwe. Carl Ludw. Tischlermeister, Deichstr. no 46, Bostelmans Hof.
 Bielefeldt, Gideon Heinr. unt. folg. Firma, Admiralitätstr. no 57
 Bielefeldt, G. H. et Co. Kaufl. B. Cto. G. H. Bielefeldt u. J. A. Fischer, Admiralitätstr. no 57
 Bielefeldt, H. C. Gewürz, B. Cto. unt. Hrn. H. J. Stresow, Brauerstrassenbrücke no 1
 Bielefeldt, Pet. Wirthschaft, Liqueur u. Billard, Schmiedestr. unt. no 13
 Bielenberg, E. examinirter Thierarzt, b. d. Schulterblatt.
 Bielenberg, Wilh. Juwelen, Gold u. Silber, B. Cto. E. M. W. Bielenberg, Neuerwall no 2
 Bielenfeldt, Joh. Fuhrmann, Sägerplatz hinter no 25
 Bielfeldt, Hinr. Gottfr. Kurzetw. no 22
 Bieling, Friedr. Wilh. unt. d. Firma

- Riedel, Volckmann et Co. Iste Fehlandstr. no 25
- Biellmann, Joh. Nic. Feilenhauer, Spitalerstr. Hof no 58
- Biemann, Friedr. Heinr. Zinngiesser, zweite Brandstw. no 17
- Bienert, D. et Sohn, böhm. Zwirn u. Siebw. Deichstr. no 66
- Bierbaum, J. D. G. Schneidermstr. Pferdemarkt üb. no 9
- Bierendempfel, Georg et Co. Tuchhandl. b. d. Graskeller no 3
- Bierkarre, Aug. Matth. Fuhrmann, Kurzemühren no 58
- Biermann, H. D. Kleidermacher, Paradieshof üb. no 13
- Biermann, Joh. Aug. Friedr. Valentinskamp, Platz no 58
- Biertimpel, Joh. Gottfr. Andreas, Küpermstr. neust. Neuerweg no 36
- Biesewig, Elard, Polirer u. Vergolder, Valentinskamp, Hof no 98
- Biesterfeld, C. W., Dr. d. Rechte, B. Cto. unt. Hrn. H. J. Stresow, gr. Michaelistr. no 18
- Biesterfeld, Ernst, unter d. Firma Prahl et Biesterfeld, St. Georg, Kirchen Allee no 18
- Bietefisch, Christn. Friedr. Zucker Makler, gr. Michaelistr. no 9
- Bilkau, Henriette, Schneiderin, kl. Bäckerstr. no 23
- Bilkau, Joh. kl. Bäckerstr. no 23
- Bille Gebr. Uhrenfabr. aus la Chaux de fonds in d. Schweiz. B. Cto. unt. Hrn. J. N. L. Rührs, Bohnenstr. no 21
- Bille, Ferd. unt. vorsteh. Firma, Bohnenstrasse no 21
- Billerbeck, C. Thierarzt u. Fuhrmann, St. Pauli, erste Erichstr. no 33
- Billerbeck, Deiff, Commissn. St. Pauli, Pinnasberg, Platz no 51
- Billert, F. G. Bäcker, Burgfelde, b. d. Hammerbaum no 81
- Binder, Nic., Dr. d. R. Dammthorstr. no 3. M. s. d. ersten Abschnitt.
- Binder, Nic. Hinr. Assecuranz Makler, Mattentw. no 10
- Bindheim, F. J. Rauchfleischhandl. Kajen no 38
- Bindheim, Joh. Jac. Binnenkajen no 40
- Bing Gebr. et Co. Kaufl., Niederlage v. franz. Porzellan, B. Cto. Jac. Bing, Altwallstr. no 75; der Detailverkauf: Mühlenbrücke no 15, nach Himmelf. Neuerwall no 100
- Bing, Jac. unt. ob. Firma, B. Cto., Altwallstr. no 75, nach Himmelf. Neuerwall no 100
- Bing, J. H. C. Wagenlackirer, Spitalerstr. no 46, wohnt Kurzemühr. no 4
- Bingo's Nachfolger, Lotteriegeschäfte, gr. Bleichen no 14
- Birgfeld, C. Musiklehrer, Dammthorwall no 95
- Birgfeld, Jac. Christo. Franz, Stabs-Hornist b. d. Garrison, b. d. Zippelhause no 26
- Birkenstock, Wilh., Med. Dr., Kraienkamp no 45
- Birnstiel, Jac. Nic. Kleinhändler, Eichholz no 16
- Birt, Carl, Kornumstecher u. Lager v. Kornsäcken zum Vermietten, Kehrwieger, Hof no 27
- Birt, Friedr. Kornmakler, St. Georg, Steindamin no 170
- Birt, Joh. Carl Friedr. (Friedr. Birt jun.) Kornmakler, Deichstr. no 4
- Bischof, Joh. Friedr. Schneidermstr. b. d. kl. Michaeliskirche üb. no 4
- Bischoff, Andr. Schneidermstr. hohe Bleichen no 50
- Bischöff, Franz Jos. Georg, Schuhmachermstr. am Burgfelde no 61
- Bischoff, W., Clara's Nachf. holländ. Waaren, gr. Bleichen no 6
- Bischoffer, Geschwister, aus Tyrol, Handschube, Neuerwall no 33
- Bishop Jean Franç. m. s. de Saintchénoy
- Bitter, Carl Ludw. Glasermstr. Rosenstr. no 102
- Bitter, Herm. Friedr. Distillateur, Schweinemarkt unt. no 26
- Bitter, Joh. Carl Friedr. Distillateur, Alsterthor no 17
- Bitter, Joh. Elias Gottfr. Buchdrucker, Valentinskamp, Platz no 44
- Bittner, Franz, Schleifer, Steinstr. unter no 113
- Blaase, D. T. A. Steinstr. no 72
- Blaase, Jürgen Detlev, Kaufm. B. Cto. Steinstr. no 72
- Blach, Samuel, 2te Marienstr. üb. no 4
- Black, Alert Maria, Wirthschaft, Brauerknechtgraben, no 63
- Blacker, Alexander, Makler in Wolle, Esplanade no 2, Stadtseite, Compt. Neueburg no 27
- Blacker, Thom. Agent d. Hrn. Thomas Porthouse, Chronometermacher in London, u. Niederlage v. Schiffs u. Tascheu-Chronometern d. berühmtesten engl. Arbeiter, B. Cto.

unt. Hrn. Hartwig J. Wetzlar, St. Pauli, Langereihe no 50
 Blaesing et Sohn, Haupt-Collecte d. hamb. Stadt-Lotterie, B. Cto. Johs. Nicol. Blaesing, Ness unt. no 2
 Blaesing, Joh. Nicolaes, unt. obiger Firma; auch Consulent u. Buchhalter in Erbschaftsangelegenheiten, St. Georg, Kirchenstr. no 8, Compt. Ness unter no 2
 Blaesing, Phil. Commissn.- u. Lotteriegeschäfte, St. Georg, Besenbinderhof no 66, Compt. gr. Reichenstr. no 22
 Blampeck, Wilhelmine, Schneiderin, Kurzestr. no 18
 Blanck jun., Ant. Christa. Häringshandel, 2te Elbstr. unt. no 16
 Blanck, Carl Heinr. Commissn. gr. Reichenstr. 47
 Blanck, F. J. Schaarmarkt no 33
 Blanck, Hans Friedr. Kornumstecher, Holl. Reihe no 11
 Blanck sen. Hinr. Wilh. Früchte, dritte Marktstr. no 4
 Blanck, Joh. Berend et Sohn, weisse, seidene Manufactur- u. Mode-Waaren, B. Cto. unt. Hrn. Herm. Joch. Stresow, Gänsemarkt no 61
 Blanck, Joh. Friedr. Schlachterstr. no 5
 Blanck, Jan Gerh. Ludw. Milchhöker, St. Pauli, erste Erichstr. unt. no 24
 Blanck, Joh. Hinr. Gänsemarkt, Opernhof no 19
 Blanck, Joh. Jürg. Mart. Schuhmach. St. Georg, Mienenstr. no 10
 Blanck, Joh. Nic. unt. d. Firma Joh. Berend Blanck et Sohn, Gänsemkt. no 61
 Blancke, C. C. Wirthschaft, Breitestrasse no 41
 Blancke sen. Georg Heinr. Zuckerfabrik, B. Cto. unter Hrn. J. H. Gräpel, Kugelsort no 7
 Blancke, Georg Heinr. Friedr. Zuckerfabrik, Ulrikustr. no 2
 Blanckenburg, Carl, Commissn. u. Fabrik v. Cravatten u. Cravatten-Einlagen, St. Georg, Besenbinderhof no 41, Adr. Pferdemarkt no 61
 Blanckenburg, Theod. unt. d. Firma J. C. Krüger et Co. gr. Neumarkt no 23
 Blancket, Joh. holländ. Waaren, Kehr wieder no 28
 Blancket, Joh. Arnold, Quartiersmann, hinter d. Boden no 67
 Blancket, M. A. Rosenstr. no 106
 Blancket, Vinc. Casp. Rosenstr. no 106

Blanckley, J. H. Messinggiesser, St. Pauli, b. d. Glashütte no 32
 Blanquet, Carl, Kaufm. kl. Reichenstr. no 33
 Blass, Carl Ang. Theod. unt. d. Firma Carl Blass, Manufactur- u. Modew. en détail, Mühlenbrücke no 13
 Blass, Carl Gottfr. Schuhmacherstr. Breitergiebel no 35
 Blass, Christn. Wilh. Schuhmachermeister, Gänsemarkt no 1, im Schuhmacher-Amthause.
 Blass, Ferdin. Kaufm. B. Cto. Georg Gottlieb Ferd. Blass, Damnthorstrasse no 32
 Blass, Georg Friedr. Carl, Schuhmacherstr. Mönkedamm no 48
 Blass, W. T. oben in Ham no 211
 de Blan, Eggo Jacobus, Galanteriew. gr. Johannisstr. unt. no 51
 Blaumann, M. H. D. unt. d. Firma Freyberg et Blaumann, Brook no 60
 Blecher, Joh. Heinr. Schlosserstr. gr. Reichenstr. no 18
 Blecken, Hinr. Mich. Zuckerfabr. B. Cto. kl. Reichenstr. no 25
 Blecken, Joh. Heinr. Krügerei, b. d. Wänselbaum no 2
 Bleckwedel, Joh. Reimert, Gärtner u. Vogt, ausserh. Damnthors, am Mittelwege 134
 Bleeck Wwe. E. F. Putzhandlung, St. Georg, Brennerstr. no 15
 Bleecker et Comp. Kaufl. B. Cto. Heinr. C. Bleecker, Admiralitätstr. no 68
 Bleibach Wwe. Joh. Hinr. Kupferdrucker, Alsterthor no 19
 Bleicher, Friedr. Aug. Musikus, auch Instrumentenhandl. Kohlhöfen no 23
 Bleichrüder, M. Tuch, Leinen u. deutsche Manufacturw. Thielbeck no 6
 Bleichwehl, Joh. Georg, hint. d. Hütten no 40
 Bleitner, Georg, Tischler, Rademachergang über no 24
 Bleitner, Nic. Tischlerfreimstr. neust. Fuhlentw. Staevens Platz no 22
 Blenckner, Joh. Christn. Schlossermeister u. Wagebalken-Fabrikant, Langergang no 11
 Blender, Rich. Heinr. Schlachter im neuen Küterhause, Specksgang no 51
 Bley, Heinr. Christo. Schneiderstr. Admiralitätstr. üb. no 14
 Bley, J. H. Wein u. Restauration, Ellernthorsbrücke unt. no 1
 Bleyberg, Wilh. Schuhmacher, St. Pauli, Reeperbahn no 23

- Bliedung, Joh. Jac. Schlachter im neuen Schranken, Schlachterstr. no 9
 Blievernich, J. M. Kornmesser, Klingberg no 3
 Bloch, E. B. Leinen-Handl. B. Cto. unt. Hrn. J. J. H. Pemöller, 2te Elbstr. no 7
 Bloch, Mos. Ekiva, Kuchenbäcker, zweite Elbstr. no 7
 Block, Andr. Christo. Kleidermach. f. Herren, St. Pauli, b. d. Oelmühle no 39
 Block, Ant. Heinr., St. Pauli, gr. Petersenstr. no 13
 Block, Friedr. Christn. Schuhmacher, Kattrepel unt. no 50
 Block, H. unt. d. Firma Inghirami et Block, gr. Johannisstr. no 10
 Block, Joh. Christn. Friedr. Todtengräber zu St. Georg, St. Georgs-Kirchhof no 23
 Block Wwe. Joh. Phil. Neuerweg bei d. Holzdamme no 28
 Block, Koppel, Schlachterstr. in Gumpels Stift.
 Block, Nic. Jos. Lumpen, Brauerstr. no 33
 Blöcker, Carst. Friedr. Aug. Schuhmacher, St. Pauli, Trommelstr. Hof no 19
 Blöcker, Hinr. Mehl, Ulrikusstr. no 12
 Blöcker, H. C. J. Drechlerstr. kl. Reichenstr. no 18
 Blöcker, Joh. Christn. Fuhrmann, gr. Bäckerengang, Schaar Hof no 12
 Blöcker, Joh. Herm. antiquarische Buchhandl.; übernimmt Aufträge für Bücher-Auctionen, Cassirer b. d. Feuer-Casse: die Verbesserte, kl. Johannisstr. no 22
 Blohm, Adolph Friedr. Fuhrmann, neust. Neuerweg no 5
 Blohm, Carl Gustav, Schuhmachermeister, b. d. Graskeller no 30
 Blohm, Conr. Gust. Drechsler, Beckmacherstr. no 15
 Blohm, Heinr. Schiffscapit. Herrlichkeit no 46
 Blohm, Hein Andr. ausserhalb d. Lübecker Thors, zweite Alsterstr.
 Blohm, Heinr. Wilh. Drechler, Fischmarkt no 19
 Blohm, Jürg. Hinr. Distill. Hütten unt. no 131
 Blohm, Joh. Jac. Drechsler, Beckmacherstr. no 1
 Blohm Wwe. Joh. Peter, Küpermstr. neue Springeltwiete no 6
 Blohm Wwe. Mich. Holz u. Commission, Staddeich no 104
 Blohm, P. Bleichergang no 47
 Blohm, Pet. Schiffscap. Herrlichkeit no 46
 le Blond, Abrah. Conrad, siehe Le Blond im L.
 le Blond, Johanna et Conradine, siehe Le Blond im L.
 Blümer, Conrad Jacob Ludw. Tischler, Rosenstr. no 30
 Blümer, Friedr. Wilh. Schneidermeister, Rosenstr. üb. no 21
 Bluhm, Georg Fried. Schneidermstr. Breitergiebel no 30
 Bluhm, Joh. Joach. Ferd. Balletmeister, Adresse: Gänsemarkt no 41
 Bluhm, Pet. Hinr. Tabacksmakler, gr. Reichenstr. no 5
 Bluhm, Pet. Heinr. Wilh. gr. Trampgang no 29
 Bluhm, Wilh. Christn. Weinmakler, auf dem Sande no 6
 Blum Wwe. Heinr. Wilh. Schlossermeister, Breitestr. Hof no 39
 Blum, J. H. Lager im Grossen von Schweiz. u. sächs. Manufacturw. B. Cto. unt. Hrn. J. G. Watty, Berg no 8
 Blume, Friedr. Aug. Windenmacher, erste Vorsetzen, Hof no 20
 Blume, Heinr. Schuhmachermstr. Caffamacherreihe no 10 A.
 Blume, Joh. Bernh. Breitestr. no 5
 Blumendahl, Pet. Nicol. Schuhmacher, St. Pauli, Bergstr. no 9
 Blumenthal, A. L. englische u. deutsche Manufacturw. im Grossen, B. Cto. Herrengraben no 19
 Blumenthal, Ferdin. Georg, Compt. d. Elbwasserkunst, neust. Neustr. no 6
 Blumenthal, Gebrüd. Baumw.-, Näh-, Stick-, Spitzen- u. Strickgarn Fabr. B. Cto. unt. A. L. Blumenthal, Herrengraben no 19
 Blumenthal, Jac. Milchhöker, St. Pauli, Pinnasberg no 57
 Blumenthal, Joh. Carl, Lumpen, Rademachergang no 44
 Blumenthal, J. E. Töpfer, Kugelsort no 2
 Blumenthal, Joh. Eduard, d. R. Dr., Neuerwall no 40
 Blumenthal, Joh. Mich. Karl, unt. folgend. Firma, kl. Bäckerstr. no 28
 Blumenthal et Comp. Joh. Mich. Karl, Handlung v. allen Materialien für Hutmacher, kl. Bäckerstr. no 28
 Blumenthal, Moses, Kleiderseller, gr. Neumarkt no 52

Blumenthal, Therese, Damen-Hüte
u. s. w. gr. Neumarkt no 52
Blumhagen, C. H. Schneidermstr.
Pferdemarkt no 32
Blunck, Franz Pet. Christo. Privat-
lehrer, Knochenhauerstr. no 13
Blunk, Hans Joach. Verfert. v. hölz.
Übren, Langemühren, Hof no 66
Boardman, Thom. Cattunfabr. St.
Georg, Alstertwiete no 6
Boasson, Adolph, unt. d. Firma H.
Salomon et Comp. Mühlenstr. no 51
Bobsien, Joh. Christn. Taback- u. Ci-
garren-Fabr. gr. Bäckerengang no 19
Bobsien Wwe. Joh. Matth. Christn.
Krüger, Brauerknechtgraben no 12
Bock, Christn. Ludw. Franz, Bild-
hauer u. Vergolder, Neuerwall no 79
Bock, Carl Martin, Verfert. v. seidn.
Knöpfen, gr. Neumarkt no 56
Bock, F. G. Kleidermacher für Her-
ren, ABC Strasse über no 5
Bock, H. C. Leinen, Tuch u. Manu-
facturw. Lager im Grossen, B. Cto.
unt. Hrn. J. A. Schlingemann, bei
dem Graskeller no 5
Bock, H. C. Schiffscapit. St. Pauli,
Langereihe no 57
Bock, Hans Friedr. Matth. Distill.
Kuhberg no 13
Bock, Hans Hinr., B. Cto. neue ABC-
Strasse no 2
Bock, Hans Jürg., B. Cto., St. Georg,
grosse Allee no 24
Bock, Joh. Dan. Fettw. Berg unt. no 24
Bock, Joh. Emanuel, Schlossermstr.
Gänsemarkt, Hof no 32
Bock, Johs. Emanuel, Schlossermstr.
b. d. Mühren no 68
Bock, J. H. Tischler, Platz beim
Grünensood über no 32
Bock, Joh. Heinr. Manufacturw.
altst. Fuhlentwiete no 7
Bock, Mart. Notar und Translator,
altst. Neustr. no 8, Comptoir: gr.
Reichenstr. no 3
Bock et Müller, Notariats- u. Transla-
tions Compt. gr. Reichenstr. no 3
von Bockel, Jac. Hinr. Wilh. Küper-
meister, Breitestr. no 50
Bockelmann, Jacob, neuer Steinweg
unt. no 62
Bockelmann, Joh. Hinr. Fabrik und
Handl. v. seidn. Knöpfen, auch Po-
samentir- Arbeit, Steinstr. no 6
Bockslaf, Joh. Benj. Malermeister,
neust. Neuerweg über no 3
Bode, Ferd. Buchhalter, Deichstr. no 51

Bode, Gustav, Lackirer, b. d. Drill-
hausa über no 10
Bode, Georg Christn. Bäcker, neust.
Fuhlentwiete no 51
Bode, Georg Heinr. Schuhmacher-
meister, Pelzerstr. no 16
Bode, Heinr. Friedr. Detl. Krügerei,
gr. Bäckerengang no 58
Bode, Hans Jürgen, Weinhandl. u.
Distill. Bäckerbreitergang no 82
Bode, Heinr. Jensen, Krügerei,
Neuerkrahn unt. no 3
Bode, Joh. Christn. hint. d. Hütten no 35
Bode, Joh. Christp. Bäcker, Pick-
huben no 23
Bode, Joh. Friedr. Arbeitsmann, St.
Pauli, zweite Eriehstr. no 5
Bode, Joh. Heinr. Fried. Chaussée-Ein-
nehmer, in Horn, zum letzten Heller.
Bode, Joh. Ludw. Schullehrer, bei
d. kl. Mich.-Kirche no 18
Bode, Wilh. Ernst, Zinngiesser, altst.
Fuhlentwiete no 11
Boden jun. Georg Heinr. Makler,
Catharinenkirchhof no 2
Boden, J. C. F., St. Georg, bei dem
Strohhausa no 89
Bodenstein Wwe. M. C. Spitalerstr.
no 12
Bodstein, C. A. F. bei d. Alster, am
Jungfernstieg no 12
Bodstein, Friedr. Esplanade no 32,
am Dammthore.
Böck, Heinr. Pet. Langemühren no 48
Böck, Joh. Hinr. Rauchfleischhandl.
Pickhuben no 10
Böckel, Carl Georg, Schullehrer,
Kuzemühren no 8
Böckel, Geschwister, Industrie-Ma-
gazin, bei d. Mühren no 15
Böckel, Heinr. gr. Neumkt. Platz no 35
Böckel, Joh. Hinr. Makler u. Buch-
halter, St. Georg, Alstertw. no 24
Böckel, Nicol. Wilh. Buchhalter,
Teilfeld no 51
Böckelmann, Heinr. Carl, Hohler-
weg über no 11
Böckelmann, Simon Hinr. Holzhandel,
St. Georg, v. dem Deichthore no 20
Böckenkröger, Herm. Jac. Tischler-
meister, Dovenfleet no 79
Böckenkröger, Joh. Friedr. Tischler-
meister, Teilfeld über no 17
Böckenkröger, Joh. Jac. Tischler-
meister, erste Jacobstr. no 10
Böcker, Aug. Leinen, Manufactur,
Wellen- u. holl. Waaren, Spitaler-
strasse no 41

- Böcker, Ant. Aug. Ludw. unt. obig. Firma, Spitalstr. no 52
- Böcker, Anton Friedr. Wilh. Malermeister, Dammthorstr, Platz no 21
- Böcker, Conr. Heinr. unt. d. Firma G. A. Ruperti et Comp. altst. Fuhlentw. no 43 (Ochrens Platz).
- Böcker, J. H. C. Nachfolger, Patent-Cement, Tarras, Kalk, Dachpfannen, Mauersteine, Steinkohlen etc. B. Cto. unt. Hrn. P. A. Schröder Sohn, Jungfernstieg, Platz no 10; auch ein Lager auf d. Theerhofe bei dem Deichthore.
- Böcker, Joh. Heinr. Sam. Schuhmachermstr. Grünersood unt. no 46
- Böcker, Joh. Val. Schuhmachermstr. Pilatuspool no 6
- Böcker, Wilh. Ludw. Theod. Schneidermstr. B. Cto. unt. Hrn. P. J. H. Berger, Neuerwall no 29
- Boeckmann, Christian, Rödingsmarkt W. S. b. d. heil. Geistkirche no 90
- Böckmann, Carl Ludw. Kattrepel unt. no 30
- Boeckmann, Heinr. Wein, B. Cto. unt. Hrn. J. C. Schultze, neustädt. Neuerweg no 25
- Böckmann, Hinr. Handlungsgärtner, ausserh. d. Dammthors, an d. Alster no 420; Adr. neuer Jungfernstieg no 3
- Böckmann, Joh. Carl Gottfr. Sarsaparillebinder, Steinstr. Hof no 47
- Böckmann, Jacob David, Seconde-Lieutenant bei d. Corps der Nachtwache, altst. Wassertwiete no 5
- Böckmann, Joh. Hinr. Sämereien u. Bäume, B. Cto. neuer Jungfernstieg no 3. M. s. den vierten Abschnitt.
- Bödecker, Friedr. Wilh. Riemer u. Sattlermstr. Sägerplatz no 16
- Bödecker, Joh. Friedr. Carl, Buchhalter, oben am Burgfelde, vor dem Berliner Thore
- Bödecker, Ludwig, Bierbrauerei, Brauerstr. no 27
- Bödekel, Christo. Adresse: Kugelsort no 19, bei Hrn. J. H. Soltau.
- Bödeker, Carl Heinr. Buchhalter, St. Georg, Pulverteich no 17
- Bödeker, Diedr. Heinr. Wilh. Makler in Indigo und Farbwaaren, St. Georg, Lindenstr. no 23, Adresse: Mühlenbrücke no 11
- Bödeker, Lané, Kaufmann, B. Cto. Admiralitätstr. no 30
- Boeder, A. C. F. Goldarbeit. Berg no 25
- Bögel, Joh. Hinr. Friedr. erste Elbstrasse, Hof no 37
- Bögewitz, Aug. Wilh. Schuhmachermeister, Venusberg no 42
- Bögewitz, Joh. Gottl. Schuhmacher, kl. Drehbahn no 40
- Böhl, Heinr. gr. Bleichen no 33
- Böhl, Ludw. unt. d. Firma Feldmann, Böhl et Comp. Paulstr. no 36
- Böhling, Heinr. Austern u. Häringe, auch Porter, alte Gröningerstr. unt. no 19
- Böhling, Herrn. unt. d. Firma Hinr. Hingst Nachf. Pickhuben no 17
- Böhling, J. Zahnarzt, Valentinskamp hinter no 16, in no 5
- Böhling Wwe. Joh. Christa. Jacob, Klempner, Mühlenbrücke unt. no 11
- Böhling, Pet. Austern u. Porter, auch Commissn. kl. Johannisstr. unt. no 6
- Böhling, Theod. Maler, Rosenstr. über no 77
- Böhling, Tietje, Nachfolg. (m. s. J. Cölln), Austern, Häringe, Porter, Mineralwasser u. Commissn. Brotschrangen no 8
- Boehlke, Heinr. Andr. Georg, Distill. gr. Neumarkt no 9
- Boehlke, Joh. Gottlieb, Apotheker, zweite Marienstr. no 1
- Böhm, Fried. Maler, Kurzestr. üb. no 4
- Böhm, Joh. Carl, Schuhmachermstr. Königstr. unt. no 34
- Böhmann Wwe. Joh. Diedr. Adam, Bleicher, ausserhalb des Brookthors, am Stadtgraben no 1
- Böhme, Adolph, Buchbinder u. Galanterie-Arbeiter, Graskeller no 26
- Böhme, Aug. Eduard, Billwärder Neuerdeich no 33
- Böhme, Aug. Eduard, Hütten no 57
- Boehme, Carl Gottlob, Farbenfabr. St. Pauli, hint. d. Glashütte no 29
- Böhme, Heinr. zweite Brandstw. no 2
- Böhme, Joh. Aug. Musikalien u. Instrumentenhandl., Leih-Institut v. Musikalien, Lager v. römisch. Saiten, B. Cto. unt. Hrn. Joh. Hinr. Frahm, gr. Bäckerstr. no 28
- Böhme, Joh. Christ. Schreiber der General-Feuer-Casse, St. Georg, bei dem Besenbinderhofe no 68
- Böhme, Joh. Christn. Lackirer, Gänsemarkt, im ehemal. Schauspielhause.
- Böhme, Justus Eduard, gr. Bäckerstr. no 28
- Böhme, J. L. Buchhalter, Rödingsmarkt no 60 W. S.

- Böhme, J. N. C. Wein, zweite Mar-
rienstr. unt. no 14
- Böhme Wwe. J. O. b. d. Mühren no 72
- Böhmen Wwe. Arend Heinr. Eisen- u.
kurze Waaren, auch Spielsachen,
B. Cto. unt. Hrn. Heinr. Lüdders,
Berg no 15, wohnt ebendasselbst no 23
- Böhmen, F. Berg no 23
- Böhmer, Gotthard Hinr. Küpermstr.
u. Aeltermann, gr. Johannisstr. no 54
- Böhmer, Johs Georg Paul, Küpermstr.
Brook no 85, Wallseite.
- Böhmer, Jac. Hinr. Commissions
Handl. Deichstr. no 51
- Böhmig, Carl Ludw. Jul. unt. d. Firma
Haase et Böhmig, Hüxter no 14
- Bochnacke, Carl Dav. Theatermeister,
kl. Drehbahn no 31
- Böhdel, Theod. Heinr. Gewürz,
Schlachterstr. no 25, Kraienkamp
no 49 und Mönkedamm no 7
- Böhr et Kappel, Commissn. Sped. u.
Manufacturw. B. Cto. unt. Hrn.
Martin Fränckel, Neuerwall no 40
- Böhr, Bernh. unter obig. Firma,
Neuerwall no 40
- Böhrt, Herm. Wilh. Wein, Schweine-
markt, Glockengiesserwall no 43
- Böhrt, Joh. Mart. Buchhalter, Neuer-
wall no 69
- Bölsterli, Abrah. Zimmermann, altst.
Neustr. no 36
- Bölte, Joh. Jac. Friedr. Schiffsmak-
ler, B. Cto. unt. Hrn. G. J. Priess, gr.
Bleichen, Paschenburgs Platz no 13,
Comptoir Admiralitätstr. no 31
- Bölte, Pet. Christo. Klempner, b. d.
Graskeller no 9
- Boeneck, G. S., Dr. Med. et Chirurgiae,
Schulterblatt no 2
- Bönig, F. Wirthschaft, in Docken-
huden, vor Blankenese.
- Börcke, Hinr. Conr. Mehl, neuer
Steinweg no 63
- Böring, Joh. Hinr. Klempner, Johan-
nisbollwerk unt. no 19
- Börn, Liebert, Stadtdeich no 62
- Börner, Georg Christn. kl. Burstah no 2
- Börner et Thiel, Manufactur- und
Modew., Cattun-Deckmatratzen u.
Seegras Betten, B. Cto. unt. Hrn. J.
P. N. Jabacke, kl. Burstah no 2
- Börsenhalle, Comptoir derselben,
Bohnenstr. no 6
- Bösch, Jac. Leinen, nebst holländ. u.
Galanteriew. Brauerknechtgrab. no 1
- Bösch, Matth. Manufactur- u. holländ.
Waaren, auch Leinen, Messberg no 31
- Bösch, Wilh. et Röpneck, Kaufl.,
B. Cto. Reinhard Röpneck, Rü-
dingemarkt no 78, W. S.
- Boesche, Carl Christn. Samuel, in
Firma: C. Boesche, Material- und
Drogerie-Waaren, Schaarthor no 12
- Bösche, Christn. Friedr. Aug. Wein,
Bleichergang no 23
- Bösche, Heinr. Wilh. Ant. Stuhl-
macher u. Holzbändler, gr. Bäcker-
gang no 15
- Bösche, Joh. Christn. Schullehrer,
erste Neumannstr. no 15
- Bösche, Joh. Pet. Küpermstr. Nie-
dernstr. no 77
- Bösche et Lamprecht, Drogerie u.
Materialw. B. Cto. Herm. Gotthilf
David Bösche, Brauerstr. no 38
- Bösche, Herm. Gotthilf Dav. unter
obiger Firma, Brauerstr. no 38
- Bösche, Phil. Diedr. Christn. Wein,
Steinstr. no 133
- Böse, Carl Christn. Töpfermeister,
dritte Marktstr. no 29
- Böse, F. W. Commissionsgeschäft,
Lager von echten Hav. Cigarren,
Valentinskamp no 5
- Böse, Joh. Friedr. Schuhmacher, gr.
Johannisstr. unt. no 45
- Boctefeur, Phil. Aufseher u. Schrei-
ber an der St. Catharinen-Kirche,
Catharinenkirchhof no 3
- Bötger, Ferd. Heinr. Bäcker, Kohl-
höfen no 38
- Böthel, Joh. Pet. Friedr. Hanszimmer-
mann, Langercihe b. d. Vorsetzen no 7
- Böthel, Maria Augustina, Hebamme,
Kornträgergang no 37
- Böttcher Wwe., Christn. Ludw. Fuhr-
wesen, Zeughausmarkt no 29
- Böttcher Wwe. Pet. Christo. Friedr.
Küpermstr. Hankentw. no 2
- Böttger, Andr. Friedr. Schullehrer,
Schaarmarkt no 7
- Böttger, C. J. Gewürz u. Fettwaaren,
engl. Plank no 10, u. Kraienk. no 34
- Böttger, Georg Friedrich, Kupfer-
schmidtmstr. Steinstr. unt. no 112
- Böttger, Joh. Christn. Distillation,
Schweinemarkt no 16
- Böttger, Joh. Christn. Matth. Poolstr.
no 27
- Böttger, Joh. Diedr. Bäcker, Kat-
trepel no 40
- Böttger, Joh. Heinr. Louis, Uhrmacher,
Catharinenkirchhof no 15
- Böttger, Soph. Cath., geb. Friederich,
Hütten no 6

- Böttger Wwe. Kochfrau, Herrengra-
ben no 84
- Böttiger, A. Agentur u. Commissions-
Lager v. nürnberg. kurzen Waaren
u. Spiegeln, im Grossen, für G. G.
Fendler et Comp. in Nürnberg, so
wie auch Lager v. wiener u. franz.
kurzen Waaren, B. Cto. unt. Iarn.
J. B. Spengel, gr. Johannisstr. no 12
- Böttner, J. Schneidermstr. Deichstr. 31
- Böttner, J. A. Galanterie- u. nürn-
berg. Waaren, nebst Instrumenten
etc., im Grossen und im Kleinen,
erste, Vorsetzen no 7
- Böttner, Joh. Christo. Commissa.
Spitalerstr. no 19
- Boeuf, Joseph Nic. Ludw. Tischler-
freimstr. Gerberstr. no 4
- Boeving, Ludw. Gottfried, unt. folg.
Firma, alte Gröningerstr. no 24
- Boeving et Matfeld, Grimm no 9
- Böwing, Hinr. Christo. Riemermstr.
Steinstr. no 89
- Boggis, George, Handlg. v. engl. kurz.
Waaren eigener Fabrik, Agent für
John Skinner's engl. Patent Stahl
federn, u. Commissions-Lager von
Neusilberwaaren, Neuerwall no 41
- Bohata, Wenzel, Gelbgiesser, Böhm-
kenstr. Hof no 37
- Bohling, Joh. Diedr. Verfert. seidener
Knöpfe, am Berge no 1
- Bohlmann, Wilh. Zuckerfabr. Lan-
gergang no 52
- Bohn, Andr. Dan. Wasserfuhrmann,
St. Pauli, Neuerkamp no 21
- Bohn, Aug. Nicol. Uhrgehäusenma-
cher u. Guillocheur, kl. Königstr. no 5
- Bohn, Joh. Carl Heiner. Kopfschlechter,
b. d. alten Küterhause no 4
- Bohn, J. H., Dr. d. R., Paulstr. no 30
- Bohn, Liebert Christo. Tischler, Platz
beim Grünesood über no 18
- Bohn, M. Krügerei, Kurzetw. no 12
- Bohne, Ernst Theod. Schneidermstr.
gr. Bäckergang über no 93
- Bohne, Joh. Friedr. Schneider, neust.
Fuhrentwiete über no 14
- Bohnhoff, J. F. engl. Brunnenmstr.
Brunnenhof, auf dem Grindel.
- Bohnhoff Wwe. Pet., Brook no 54
- Bohnsack, C. Cristin. Dan., St. Georg,
Grütznachergang no 25
- Bohnsack, F. Gänsemarkt, Opern-
hof no 28
- Bohnsack, Hans Peter, Spielkarten
Fabr., Dovenfleet no 88
- Bohnsack, Nic., St. Georg, Bäcker-
gang no 41
- Bohnstädt, Joach. Andr. Klempner, St.
Pauli, Trommelstr. Platz no 19
- Bohse, Joh. Carl Eduard, Schneider,
gr. Trampgang no 6
- Bohte, Friedr. Wilh. Leinen, St.
Pauli, zweite Friedrichstr. no 34
- Boje, Heinr. Gotthold Friedr. Wein-
makler, Nicolaikirchhof no 41
- Boje, Joh. Conr. Wilh. Buchhalter,
alte Gröningerstr. no 23
- Boje, Wilh. Friedr. Kirchenschrei-
ber, Nicolaikirchhof no 41
- Bolau, Eggert Matth. Krügerei,
Dammthorwall no 9
- Bolau, Joh. Christn. Kupferschmidt-
meister, Spitalerstr. no 4
- Boldemann, Joach. Sam. Georg, Mak-
ler, gr. Reichenstr. no 28
- Boldt, Franz Heinr. Friedr., Kurz
Nachf. Distill. Eichholz no 24
- Boldt, Jacob, Oblatenfabr. Teilfeld,
Druvenhof no 3
- Boldt, Joh. Aug. Lehranstalt, neust.
Fuhlentw. Platz no 10
- Boldt, Joh. Joach. Christn. Forte-
pianofabr. Böhmkenstr. no 41
- Boljus, Joh. Christo. Schleifer u. Sieb-
macher, b. d. Mühren unt. no 40
- Boll jun. Wwe. Joh. Dan. Tapezirer
u. Handl. v. holl. Waaren, b. d.
Pumpen no 45
- Boll, J. L. Tischlermeister, b. klei-
nen Fleet no 16
- Bolland Wwe. Joh. Herm. Schnei-
dermstr. Dovenfleet no 90
- Bollen, M. Bindenmacher, neust. Fuh-
lentwiete no 100
- Bollens, Friedr. Wilh. Nadelmacher,
St. Pauli, b. d. Oelmühle no 11
- Bollhorst, Joh. Georg, Distill. Hopfen-
markt no 30
- Bolling, Joh. Heiner. Gold- u. Silber-
Arbeiter, Bleichenbrücke no 21
- Bollmann, Adolph Franz Gottlieb,
Korbmachermstr. erste Vorsetzen,
Hof no 10
- Bollmann Wwe. Hinr., St. Pauli,
zweite Friedrichstr. no 6
- Bollmann, J. C., log. Mühlenbr. no 17
- Bollmann Wwe., J. E. Schneiderin,
St. Georg, Neustr. no 22
- Bollmann, Joh. Heiner. Nic., Kehr-
wieder über no 6
- Bollmann, August, Lichtfabr. Pferde-
markt no 64

Bollmeyer, Joh. Friedr. reinigt u. putzt Gewehre, Breitergang, Hof no 45
 Bollwahn, Joh. Gottlieb, Korbmacher, St. Pauli, Pinnasberg no 65
 Bolt, Hans Nicol. Inhaber d. Camera obscura, Panoramen u. der Menagerie in der ersten Bude neben dem Trichter zu St. Pauli.
 Bolt, Joh. Friedr. Makler, St. Georg, Steindamm no 172
 Bolte, J. J. F., B. Cto. unt. Herrn G. J. Priess, gr. Bleichen, Platz no 60
 Bolten, A. log. neue Gröningerstr. no 14, Compt. erste Neumannstr. no 3
 Bolten, H. Getreide-Commissionair, B. Cto. unter Herrn Joseph Israel, St. Pauli, Pinnasberg no 44
 Boltzius, Gotthilf Ferd. div. Waaren, Fischertw. unt. no 19
 Boltzmann, Rich. Wilh. Heinr. Müller, Kuhmühle.
 Bonatz, Heinr. Wilh. Matthiasstr. (beim Bäckergang) no 5
 Bonatz Wwe. J. C. Rajen unt. no 12
 Bondesen, Nis, Schiffscapt. Herrlichkeit no 44
 Bondi, N. Kaufm. Banco Cto. Nathan David Bondi, Cremon no 4
 Bonfort, M. B. Tuchhandl. u. Lager von engl. Strumpfw. und Agent für Charles Macintosh et Co. in Manchester, B. Cto. unt. Hrn. H. D. Hertz, Compt. u. Lager, Neuerwall no 10, Wohnung, Dammthorstr. no 17
 Bong, Casp. Christp. Mauermeister, Gröningerstr. no 24
 Bong, Joh. Ludw. Georg, Müller, St. Pauli, Neuerkamp no 24
 Bonheim, L. Kaufm. alt. Steinweg no 79
 Bonn, L. Band, Tüll u. Spitzen, gr. Neumarkt no 43
 Bonn, Mos. Levin, Handelsm., Pilatuspool no 30
 Bonn, Sam. Handelsm. Hohlerweg no 6
 Bonne, Joach. Ulr. Fettw. Schweine markt no 11, wohnt no 14 daselbst.
 Bonome, J. A. Lehrer der franz. Sprache, Hütten no 12
 Bonsack, Adam Conr. Würstmacher, Mattentwiete no 34
 Bonsen, A., Banco Cto. H. A. Bonsel, Schmiedestr. no 30
 Bonsel, A., Nachf., m. s. Denicke et Lembecke.
 Bonsel jun. Carl, Geschäfte im Grossen in böhmischem Zwirn und sonstigen Waaren, Deichstr. no 66

Bonsen, Carl Heinr. unt. obig. Firma, Deichstr. no 66
 Boockholtz Wwe. H. A. Zuckerfabr. B. Cto. unt. Hrn. Johannes Heymann, kl. Reichenstr. no 27
 Boockholtz, Hans Otto, Zuckerfabr. kl. Reichenstr. no 27
 Boone, Joh. Wilh. Steinmetzstr. St. Georg, Steindamm no 158
 de Boor, Carl, Doctor, Lehrer am Johanneum, gr. Theaterstr. no 34
 de Boor, Wilh., Dr. d. Rechte u. Advocat, Holl. Brook no 30
 Boose, Friedr. Wilh. Schenkwith, Fischertwiete no 4
 Booth, J. G. et Comp. Handlung im Grossen u. Kleinen von in- u. ausländischen Sämereien aller Art, so wie von holländ. Blumenzwiebeln, B. Cto. James Godfrey Booth, gr. Reichenstr. no 37
 Booth, James et Söhne, in Flotbeck, Besitzer d. dortigen Baumschulen u. Pflanzenhandl. Adr. J. G. Booth et Comp. gr. Reichenstr. no 37
 Boppo, L. G. Kunstmaler, b. d. Winaerbaum no 5
 Bopsin, J. H. W. Töpfe, Eichholz no 84
 Borchardt, Joh. Mart. Steinstr. Theaterhof no 4
 Borchardt, Matth. Thom. Reepschläger, Stubenhuk no 14
 Borchers Wwe. Joh. Friedr. verfertigt alle Sorten Matratzen, wie auch Federbetten, Kornträgergang üb. no 14
 Borchert, Joh. Friedr. Distill. Pickhuben unt. no 23
 Bordfeldt, J. G. D. Mauer mann, gr. Bäckergang, Schaar Hof no 2
 Bordier, Alexander, unter folg. Firma, b. d. Graskeller no 17
 Bordier, Gebrüder, Commissn. u. Sped., auch Lager v. deutsch. Manufacturwaaren, B. Cto. unt. Hrn. P. J. H. Berger, b. d. Graskeller no 17
 Bordier, Carl Ferdin. unt. obig. Firma, b. d. Graskeller no 17
 Borgeest, H. Tapezirer, Altewallstr. Platz no 70
 Borgeest, Joh. Tqennies, St. Georg, Bäckergang no 45
 Borger, Rud. Göttf. Ferd. Glashandlung u. Commissn. B. Cto. unt. Hrn. Joh. Gottl. Grelmann, Steinhöft no 5
 Borgward, Friedr. H. L., St. Pauli, gr. Petersenstr. no 18
 Borgwardt, Franz Heinr. Mauerstr. St. Georg, Kirchen-Allee no 7

- Bormann, Bernhard Matth. Schneiderrinstr. altstädt. Neustr. üb. no 10
- Bormann Wwe. Carl, Bleichergang, Hof no 27
- Bormann, J. D. Maurer u. Gipser, Schaarmarkt üb. no 38
- Bormann, Joh. Heinr. Getreidemakler, St. Georg, b. d. Hühnerposten no 9; das Geschäftszimmer: Grimm no 9
- Bormann, Joh. Heinr. Conrad. Rademacher, ausserhalb d. Dammthors, Grindel-Allee no 73
- Bormester, Hinr. Christoph, J. U. Dr., Neuerwall, Platz no 11
- Born Wwe. Joh. Adam, Speisewirthschaft. Steinstr. no 129
- Born, J. W. Papp- u. Galanterie Arb. Neuerwall no 13, d. Sonne gegenüb.
- Bornberg, Joh. Mich. Schirmfärberei, Alsterthor, Platz no 7
- Bornemann, F. Theod. unt. d. Firma C. A. Discherling et Bornemann, Rödingermarkt no 37
- Bornemann, Georg Heinr. Ludw. Apotheker, St. Pauli, Antonistr. no 1
- Bornemann, J. F. Commiss. B. Cto. unt. Hrn. J. P. N. Jahncke, Herrlichkeit no 40
- Bornheim, Engelbertus, Schneidermeister, Gänsemarkt, Hof no 46
- Bornhöft, Asmus Heinr. Wilh. Schuhmachermstr. Kirchenstr. no 3
- Bornholt, Hans, Lichtgiesser, Matthiasstr. (beim Bäckergang) no 6
- Bornhorst, Georg Andr. Hausmakler, Hütten no 11
- Bornhorst, Heinr. Leinen- u. holl. Waarenhandl. Brauerstr. no 15
- Bornhorst, Nic. Hausmakler, neust. Fuhrentw. Platz no 10
- Borrack, Joh. Christn., St. Pauli, Trommelstr. no 32
- Borrack, Joh. Christn., St. Pauli, zweite Bernhardstr. üb. no 13
- Borregaard, L. P. Bleichenbrücke unt. no 11
- Borstelmann, Friedr. Aug. Dammthorwall no 12
- Borstelmann, Georg Ernst, Töpfermstr. St. Georg, Borgeschstr. no 41
- Borstelmann, Joh. Stadtdeich no 172
- Borstelmann, Joh. Aug. Kanzleibote, Herrengraben no 84
- Borstorff, Joh. Hinr. Schlachterstr. no 15
- Bosewiel, Joh. Elias, Gold u. Silber-Arbeiter, Schaarsteinweg no 16
- Boss, C. Ludw. Krüger, Pelzerstr. no 15
- Bossard Wwe. Anna Charl. geb. Twietmeyer, Schule, kl. Bäckerstr. no 9
- Bossau, Adolph Christo. Archidiaconus zu St. Catharinen, Catharinenkirchhof no 22
- Bossé, A. et Comp. Schirmfabr. handeln damit im Grossen u. Kleinen, haben auch eine Fabrik in Kopenhagen unt. d. Firma J. Nabrin et Co., B. Cto. unt. Hrn. Johann Casp. Schultze, gr. Burstah no 25
- Bosse, Hilmar, Kaufm. B. Cto. Carl Hilmar Ferd. Aug. Bosse, gr. Burstah no 36
- Bosse, Nic. Heinr. Siebmacher und Schleifer, ausserhalb des Dammthors, Grindel Allee no 66
- Bossee Wwe. Christn. Theod., St. Georg, Mittelstr. no 26
- Bossel, J. M. Manufact. u. Galanteriew. St. Pauli, erste Bernhardstr. no 13
- Bosselmann, Andr. Paul, Dammthorwall no 10
- Bosselmann, Casp. Heinr. Krügerei, gr. Bäckergang no 75
- Bosselmann, Friedr. Nic. Theod. Musikus, Eiskuhle no 21
- Bosselmann, Geschwister, Wäscherinnen, St. Georg, Brennerstr. no 2
- Bosselmann, Joach. Krügerei, Kibbeltwiete no 18
- Bosselmann jun. J. D. Aufscher b. d. Bau-Deputation, ausserhalb d. Dammthors gleich links, no 1
- Bosselmann, Joach. Gottlieb, St. Georg, b. d. Krankenhause no 7
- Bosselmann, Joh. Hinr. Krüger, zweite Vorsetzen unter no 31
- Bosselmann, Joh. Herm. Diedr. Schuhmacher, Filterstr. unt. no 15
- Bosselmann, Joh. Nic. Fuhrmann, Valentinskamp, Hof no 87
- Bosselmann, Nicolaus, Tab. u. Cigarren-Fabrik, neuer Krahn no 14
- Bossen, Knudt Mart. Saamen- u. Pflanzenhandl., St. Pauli, Langestr. no 12; auch eine Niederl. Pinnasberg no 44
- Bostelmann, Franz Pet. Dan. Lichte u. Oel, St. Georgstr. no 12
- Bostelmann, Gebrüder, Bierbrauerei, Niedernstr. no 118
- Bostelmann, Hans Heinr. unt. obig. Firma, Niedernstr. no 118
- Bostelmann, Joh. Joach. unt. obig. Firma, Niedernstr. no 118
- Bostelmann, Georg Friedr. Zuckerfabrik, Brauerkechtgraben no 9

Bostelmann, Joh. Christo. Ant. Glaser, Grindel-Allee no 80
 Bostelmann, J. H., in Firma: Weitzmann et Bostelmann, gr. Johannisstr. no 6
 Bostelmann, Joh. Hinr. Nic. Bierbrauerei, Deichstr. no 45
 Both, Friedr. Damnthorwall no 102
 Both, Joh. Berend, Distillat. Reimerstwierte no 9
 Both, J. C. C. Brauerei, Rödingsmarkt no 74, W. S.
 Both Wwe. Otto, Wirthschaft, St. Pauli, erste Carlstr. no 15
 Bottomley, W. J. unt. nachst. Firma, Neuburg no 27
 Bottomley Ziese et Co. Kaufl. B. Cto. W. J. Bottomley et C. A. Ziese jun., Neuburg no 27
 Boué, Wilh. Alex. Grasbrook, O. S., Langerweg no 20
 Bourmester Wwe. Cord. Friedr. russ. Caviar, Citronen etc. Steinstr. no 124
 Bourmester, Joh. Jac. Friedr. Steinstr. no 125
 Bourmester, Maria, Putz Waaren, Steinstr. no 119
 Boutin, Carl Wilh. Jacobikirchh. no 21
 Boutin Wwe. Nic. Dan. B. Cto. unt. Hrn. Georg von Döhren, Esplanade, Wallseite, no 38, parterre.
 Boweroux, Geschwister, St. Georg, gr. Kirchenweg no 7
 Boy, C. Wein, B. Cto. Clas Boy, Schaarsteinweg no 6
 Boye, Carl Heinr. Schiffscapt. zweite Vorsetzen no 33
 Boye Wwe. Fr., Niedernstr. no 16
 Boye, Hans, Tischlermstr. neust. Fuhlentwiete, Platz no 105
 Boye, H. F. Gewürzhandl. u. Com. missn.-Geschäft, B. Cto. unt. Herrn J. P. N. Jahncke, Breitestr. no 13
 Boye, Hans Jac., Schneidermstr. Grützw. no 27
 Boye, Joh. Friedr. Feldwebel b. d. Bürger Milit. gr. Michaelistr. üb. no 6
 Boyes jun. Thomas, Kaufm. B. Cto. Pastorenstr. no 7
 Braamhorst, Berend, Nachf., J. B. Lich, Puderfabr. 2te Brandstw. no 10
 Braasch, Fr. et Comp. Kaufl. B. Cto. Friedr. Ludw. Wilh. Braasch, neuer Wandrahm no 8
 Braasch, Hans Nic. Distill. gr. Neumarkt unter no 11
 Braasch, Theod. Commissionair, auch

Fabrik u. Lager v. Tabak u. Cign. Breitestr. no 30, Laden: Spitalerstr. I
 Brachmeyer, J. A. Pelz- u. Rauh- Zubereiter, Spitalerstr., Hof no 66
 Brackebusch, H. F. C. Wein und Commissa. b. d. Mühren no 60
 Brackenwagen, Gottfr. Dan. Valentinskamp no 17
 Bradthering, Mich. Schiffer-Alter, zweite Vorsetzen no 19
 Bräckwoldt, Joh. Christn. Blockmacher, St. Pauli, Pinnasb. unt. no 35
 Brämer, Friedr. Maler u. Lithograph, neust. Neustr. üb. no 60
 Braemer, L. S. Tapezirer, Gänsemarkt, im ehemal. Schauspielhause.
 Bräunig, Aug. Gottlob, Makler u. Buchhalter, Berg no 8
 Bragnitz, Joh. Heinr. Malermstr. Langemühren üb. no 3
 Brahmfeld, Christn. Kaufm. B. Cto. unter Hrn. M. J. Glüer. Brot-schranzen no 11
 Brahmfeld, Joh. Friedr. Juwelen, Gold- u. Silberwaaren, u. Medail-len-Handl. B. Cto. unt. Hrn. Wm. Fischer u. Jürg. Heinr. Kühler, kl. Johannisstr. no 21
 Brahms, H. Decorateur u. Rouleaux-maler, Langemühren üb. no 52
 Brahms, Joh. Jac. Musikus, Ulrikus-straße üb. no 38
 Bramann, Joh. Heinr. Jac. Gehülfe des Hafenmeisters; Langereihe b. d. Vorsetzen üb. no 9
 Brambeer, Fr. Wilh. Gastwirth im Hôtel zum grossen wilden Mann, Hopfenmarkt no 28
 Brammer, Wwe. Ernst Friedr. Hohlerweg über no 9
 Brammer, J. H. Zimmermstr. in Ham, bei der Kirche.
 Brammer, Joh. Heinr. Christn. Schneidermstr. bei der Börse 4
 von Brand, J. H. F. Lackirer, neust. Fuhlentw., Platz no 115, Haus no 9
 Brandeis, Clärchen, Stickerin und Näherin, Mühlentr. Hof no 43
 Brandenburg, Joh. Dan. Quartiersmann, Kannengiesserort no 6
 Brandenburg, Joh. Hinr. Fettwaaren, altst. Neustr. no 24, u. Laden b. d. Bauhofe unt. no 5
 Brandenburg, Joh. Nic. Christ. Kenggiesser, alt. Steinweg no 77. M. s. den vierten Abschnitt.
 Brandenburg, Peter, Schiffszimmermann, Grasbrook am Stadtgraben no 5

- Brandes, C. H. kl. Fleet no 27
 Brandes, Franz, Nachfolg. Wwe., (Joh. Jürg. Wiebcke Wwe.) Inhaberind. Redaction d. Specificationslisten aller angekommenen Waar. u. Falissementsdesignationen, Baumwall no 9
 Brandes, Nicol. Dav. Küperstr. Brookthorwall no 11
 Brandmann, Pet. Adolph, Dr. phil. Schule u. Pensionsanstalt, Caffamacherreihe no 31
 Brandner, J. Wäscherei u. Färberei, Schwiegerstr. no 14
 Brando, Friedr. Christn. Heinr. Verfertiger seida. Knöpfe, erste Brantswiete no 17
 Brandon, Aron Israel, B. Cto., Altwallstr. no 55
 Brandon, Josua Israel, Kraienkamp, Platz no 16
 Brands, Joh. Christoph. Drechsler u. Pumpenmacher - Amtsmeister, St. Georg, Kirchen-Allee no 35
 Brands, Joh. Friedr. Christn. Drechsler- u. Pumpenmacher - Amtsstr. St. Georg, Steindamm no 49
 Brandstedter, Ludwig Joh. Salom. Lohndiener, Dammthorwall no 107
 Brandstrup, Christn. Friedr. Mart. Schuhmach. 2te Marktstr. Hof no 18
 Brandt, A. holländ. u. weisse Waaren, gr. Johannisstr. no 38
 Brandt, Andr. Tischlerstr. alter Steinweg, Hof no 7
 Brandt, Carl Aug. Zollschreiber, St. Georg, Langerreihe no 4
 Brandt, C. A. unt. d. Firma Bachmann et Brandt, b. d. Mühren no 39
 Brandt, Christn. Friedr. Beamter der ersten Prätur, Neuerweg b. Holzdamm no 55
 Brandt, Carl Heinr. Tischlerstr. Kibbeltwiete no 6
 Brandt, Christn. Heinr. Gastwirth zur Stadt Lübeck, Schweinemarkt no 9
 Brandt, C. L. Schneiderstr., alter Steinweg üb. no 5
 Brandt, Ernst Traug. Tischler, Dammthorwall no 56
 Brandt, Friedr. Christn. Segelmacher, Kehr wieder no 9
 Brandt, F. J. Senffabrik, unt. d. Firma J. P. Wrede Wwe. gr. Burstah no 2
 Brandt, Friedr. Wilh. Apotheker, Mühlenstr. no 22
 Brandt, Hinr. Schulgang no 25
 Brandt, Hinr. Christn. Polizei Officiant, St. Pauli, zweite Bernhardstr. über, no 4
 Brandt, Heinr. Christn. Carl Georg, Knochenbauer im alten Schragen, alter Wandrahm no 58
 Brandt, Heinr. Ernst Jacob, Stuhlmacher, Langergang no 75
 Brandt, Hinr. Herm. Rosenstr. no 73
 Brandt, Herm. Nic. St. Georg, Langerreihe no 11
 Brandt, Hans Pet. Schuhmacherstr. kl. Fleet üb. no 49
 Brandt, Heinr. Wilh. Sprachlehrer, Venusberg üb. no 27
 Brandt, Hinr. Wilh. Korbmacher, Blutlosetwiete unt. no 4
 Brandt, J. C. Manufacturw., Leinen u. holl. Waaren, Schweinemarkt no 25
 Brandt, Joach. Christp. Tischlerstr. gr. Bleichen, Platz no 21
 Brandt, Joh. Christn. Stabs-Rittmeister b. d. Garnison, neustädt. Fuhlentwiete no 57
 Brandt, Joh. Claus Ferd. Juwelier u. Goldarbeiter, gr. Johannisstr. no 35
 Brandt, J. C. F. Chirurgus, Adresse: Steinstr. no 114, bei Hrn. Odemann
 Brandt, Joh. Ernst, Schuhmacherstr. Schmiedestr. no 1
 Brandt, Johs. Friedr. Tab. u. Cigarrenfabr. Steintw. neb. no 17
 Brandt, Joh. Gottfr. Dav. Gewürz-, Material- u. Fettw. Schweinemkt. no 21
 Brandt, Joh. Georg Wilh. Naturalien-Händler, Neuerwall, Bohns Platz üb. no 27
 Brandt, J. H. Wirthschaft, Stadtdeich no 175
 Brandt, Joh. Hinr. Bleicher, St. Georg, b. d. Besenbinderhofe no 26
 Brandt, Jürg. Hinr. St. Georg, Neustrasse no 17
 Brandt, J. H. et F. M. Theehandl. Stadtdeich no 174
 Brandt, Joh. Hinr. Gottfr. Holz-Makler, Stadtdeich no 124
 Brandt, Joh. Hinr. Hartwig, Töpfermeister, Springeltw. no 1
 Brandt, Joh. Hinr. Nicol., Mehl, Kajen no 31
 Brandt, Joh. Joach. Matth. erste Brunnenstr. no 4
 Brandt, Joh. Lorenz, Klempnerstr. Stubenhuk no 31
 Brandt, Joh. Marc. Friedr. Litzenbruder, unt. nachst. Firma, Steinstrasse no 88, am schwarzen Adler.

Brandt et Co. holstein. Litzenbrüder,
Comptoir: Steinstrasse no 88
Brandt, Joh. Nic. Milchhöker, St.
Pauli, kl. Petersenstr. no 3
Brandt, Joh. Pet. Egg. Senf, Kräfte
no 11 (b. d. Kurzenstr.)
Brandt, L. H. Gewürz- u. Materialw.
auch Tab. u. Cigarrenfabr. B. Cto.
unt. Hrn. William Fischer u. Jürg.
Heinr. Kühler, Schweinemkt. no 26
Brandt, Mar., gr. Drehbahn, Platz no 39
Brandt, Nicolaus, unt. folg. Firma,
Deichstr. no 7
Brandt, N. et Tiemann, Drogerie u.
Commissions-Geschäft, B. Cto. N.
Brandt u. J. P. R. Tiemann,
Deichstr. no 7
Brandt, Nic. Jac. privilegirte Kna-
benschule, Domsplatz no 6
Brandt, Pet. Früchte, kl. Burstah
unt. no 8
Brandt, P. C. Ewerführer, Kehr
wieder, Hof no 54
Brans, Ferd. Tapezirer, zweite Brun-
nenstr. no 7
Braubach, Joh. Phil. Reisefuhrwerk,
Steinstr. unt. no 22
Brauer, Clas. Brenner, Specksg. no 47
Brauer, Christn. Gottlieb, Lohndiener,
Alsterthor no 11
Brauer, Carl Heinr. Grünersood no 25
Brauer, Carl Jac. Mobilienhandl.
Steinstr. no 18
Brauer, C. J. Amtsmaler, erste Brands-
twiete no 5
Brauer Wwe. Hartwig Friedr. St.
Georg, Borgeschstr. no 58
Brauer, H. et G. M. et Comp. Kaufl.
B. Cto. Hinr. et Georg Matth.
Brauer, b. d. Graskeller no 27
Brauer, Georg Matth. unt. ob. Firma,
b. d. Graskeller no 27
Brauer, Joh. Ahrend, Command. b. d.
Hafenrunde, 2te Vorsetzen, Hof no 4
Brauer, Joh. Friedr. Kleidermacher
f. Herren, Schaarsteinweg no 55
Brauer, Joh. Hartw. Cand. rev. Minist.
Stadtdeich no 70, Adr. in der Stadt:
gr. Bleichen, Platz no 60, Haus no 9
Brauer, Joh. Hinr. Papierhandlung,
B. Cto. unt. Hrn. J. P. N. Jahucke,
Neueburg no 8
Brauer, Jac. Heinr. Theod. Schlosser,
St. Georg, Borgeschstr. no 36
Brauer Wwe. Joh. Mart. Banco-Cto.
unt. Hrn. Ludw. Franz Völckers,
Neuerwall no 49
Brauer Wwe. M. V. Zwirn u. Band, La

den Bleichenbrücke no 26, Wohnung
gr. Bleichen, Paschenburgs Platz no 9
Brauer, H. et Rehlender, Lager von
eisernen Oefen u. Eisenwaaren, B.
Cto. Hinr. et Georg Matth. Brauer,
Graskeller no 27
Brauer, Hinr. unter obiger Firma,
Graskeller no 27
Brauer, Sim. Carl, Makler, B. Cto.
Zuchthausstr. no 52
Braun, A. S. Nachfolger, Manufac-
turwaaren, B. Cto. Friedr. Aug. Al-
bert Weber, gr. Burstah no 34
Braun Wwe. Christine, Wärterin,
Kibbeltwiete no 12
Braun, Carl Wilh. Eisen- u. Stahl-
arbeiter, gr. Drehbahn, Platz no 39
Braun, F., Kleidermacher f. Damen,
neust. Neustr. üb. no 79
Braun, Joh. Adam, Detail-Handel,
ausserhalb des Lübeckerthors,
am Wandsbecker Fussessteig.
Braun, Joh. Ant. St. Pauli, Glas-
hütte no 23
Braun, Joh. Christn. Friedr., J. U. Dr.,
Proc. judicialis, gr. Reichenstr. no 50
Braun, J. D. A. Schneider, b. d.
Pumpen no 37
Braun, Joh. Heinr. Ado., unt. d. Firma
John Hutchinson et Comp., Neue-
burg no 9
Braun, Joh. Wilh. Adolph, Blumen-Fa-
brik, Putz- u. Modewaaren-Handlg.
gr. Johannisstr. no 47
Braun, M. J., gr. Bleichen, Paschen-
burgs Platz no 15
Braunberg, Joh. Joach. Hufschmidt,
Billwärder Neuerdeich no 54
Braune, Christ. Jul. Riemerstr.
Rosenstr. üb. no 52
Braunwald, J. Schneider, Valentins-
kamp, Hof no 98
Braunwaldt, G. Agent für auswärtige
Fabrikanten, Pelzerstr. no 19
Brechtel, J. E. W. Klempner, St.
Georg, Steindamm no 80
Breckling, Boy Bahne, Schiffscapit.,
St. Pauli, erste Bernhardstr. no 10
Breda, Jac. Marc. Seiden- u. Wollen-
Färber, Caffamacherreihe unt. no 23
Bredahl, Joh. Simon, Billwärder-
Neuerdeich no 63
Brede, Frau, Vermieth. weibl. Dienst-
boten, Herrengaben, Hof no 90
Brede, Heinr. Tischlermstr. Platz
beim Grünersood üb. no 28
Brede, Joh. Jochim Friedr. Tischler-
freimeister, Schaarmarkt üb. no 10

- Bredenkopf, Joh. Hinr. Gebhard, Tischler, Pferdemarkt unt. no 10
- Bredemeyer, With. Buchhalter u. Commissn., Knochenhauerstr. no 8
- Breden, Hinr. Beamter b. d. zweiten Prätur, Steinstr. no 104
- Bredenbeck, Christn. Ludw. Tischlermeister, Kehr wieder, Hof no 48
- Bredfeldt, Theod. Friedr. Instrumentmacher, Herrengraben, üb. no 79
- Brehm Wwe. J. F. Nadlermstr. St. Pauli, b. d. Oelmühle üb. no 24
- Brehmer, Franz Ant. Carl, neue ABC-Strasse no 8
- Brehorst, Daniel, Neuersteinweg no 21
- Brehorst, Joh. Christn. neuer Steinweg no 21
- Breiss, Pet. Unterricht u. Pension, v. d. Damthore, b. d. Schule no 11
- Breiter, Gottlob Christn. Glasermeister, Damthorwall no 7
- Breiter, Joh. Hinr. Wilh. Glasermeister, neust. Neuerweg no 33
- Breitrick, Friedr. Früchte, Grüner sood no 2
- Breitung, Isaac Jac. Friedr. Schorsteinfegernstr. Schachtstr. no 16
- Brekelbaum, Carl Aug. Mauermstr. b. d. Mühren no 54
- von der Brelje, Cord. Heinr. Anstern u. Wild, Grützwiete no 9
- von Bremen, Joh. And. Wilh. Assuranz, Frucht- u. Hopfen Makler, B. Cto. unt. Hrn. Joh. Hartw. Gräpel, Admiralitätstr. no 52
- Bremer, Carl Friedr. auf d. Sande no 25
- Bremer, Carl Heinr. unt. d. Firma C. H. Bremer et Comp. Commissn. Baumwall no 12. Compt. Roosenbrücke no 23
- Bremer, C. L. Schuhmacher, Bäcker breitergang üb. no 33
- Bremer, Heinr. Christn. Tischlermeister, Rosenstr., Platz no 72
- Bremer, J. Conditior, gr. Reichenstrasse no 13
- Bremer, Joach. Christn. Mehl, auf d. Sande no 30
- Bremer, J. C. et Comp. Steinkohlen u. Schiffavictualien, Kehr wieder no 59, auch einen Laden 1ste Vorsetzen no 23
- Bremer, Joh. Dettlef, Commissn. Langergang no 28
- Bremer, J. E. holl. Waaren, Graskeller no 20
- Bremer, Joh. Gottlieb, Grütze u. Mehl, Grützwiete no 2
- Bremer, Joh. Heinr. Christn. Grohbäcker, alt. Steinweg no 3
- Bremer, Joh. Heinr. Friedr. Wein, neust. Neustr. no 78
- Bremer, J. L. F. Officiant b. d. Accise, St. Georg, Brunnenstr. üb. no 6
- Bremer, J. M. Häringshandel, Langemühren no 47
- Bremer, Joh. Otto, St. Georg, Langereihe no 111
- Bremer, Rud. Wilh. Glaeser, St. Georg, am Bargesch bei no 9
- Bremer, Wilh. Gottlieb Nic. Mehl u. Grütze, Rosenstr. no 8
- Bremer, Wilh. Heinr. Uhrmacher, St. Pauli, Reeperbahn no 6
- Bremer, Wilh. Hinr. gr. Reichenstrasse no 13
- Brendel, Joh. Aug. Zimmergeselle, St. Georg, Mittelstr. no 59
- Brennicke, J. A. Wundarzt 2ter Classe, Messberg no 41
- Brennicke, Joh. Wilh. Malerfreimeister, bei den Pumpen üb. 30
- Brenning, Wilh. Heinr. Christn. Gelbgießer u. Metall-Arbeiter, Nicolaistr. no 14
- Brenschedt, W. D. Kaufm. B. Cto. Neuerwall no 52
- Brenzel, Friedr. Tischlermstr. Dovenfleet no 20
- Bresse, Carl Heinr. Fabrik von Handschuhen, elastischen Arm- und Strumpfbändern, Alsterthor no 22
- Bressclau, Meyer Israel, Notar u. Translat., auch Secretair d. deutschisraelit. Gemeinde, erste Marienstr. no 21; Notariats-Geschäftszimmer Bohnenstr. no 2
- Bressclau, M. L., Dr. Med. et Chir. Caffamacherreihe no 5
- Brettmann, Franz Christn. Schlossermstr. hint. d. Lembkentw. no 5
- Brettmann, Heinr. Eduard, Schlossermstr. Niedernstr. no 25
- Brettmann, Heinr. Remmert, Schlossermstr. Altewallstr. no 47
- Brettmann, Joh. Christn. Cour., St. Pauli, Langereihe no 48
- Brettschneider, Joh. Heinr. Christn. Musikus, Eichhol üb. no 93
- Brettschneider, J. M. C. Musikus, Damthorwall üb. no 73
- Brettschneider, Peter Jac. Gottfr. Cafetier, Zollenbrücke no 5
- Breuell, Christn. Lev. Schwiegerstr. no 16
- Breuell, F. H. Schneidermstr. Bleichergang üb. no 44

Breuell, Nic. Christn. Lohndiener, St. Pauli, Klütjenstieg no 20
 Breuer, Carl Friedr. Theehandlung, Gänsemarkt no 29, auch einen Laden: Amelungstr. unt. no 1
 Breuer Wwe. H. L. Zeugglätterin, St. Pauli, Langereihe üb. no 11
 Breuer, Jac. Krügerei, gr. Bäckerstrasse unt. no 21
 Breull, Johs. Leonh. Tischlermstr. neust. Fuhlentw. no 7
 Breuning, Georg, Schlosser, Altwallstr. Hof no 62
 Breust, C. H. Ferd. Agent u. Buchhalter, Brauerknechtgraben üb. 31
 Breyer Gebrüder, Zuckerfabr. B. Cto. unter Hrn. Joh. Nic. Georg Thies, kl. Fleet no 48
 Breyer, H. Bleicher, ausserh. d. Brookthors, an der Elbe no 3
 Breyhahn, Joh. Hinr. Stuhlmacher, Kraienkamp no 55
 Breymeyer, Joh. Georg, Tischlermstr. Domsplatz no 5
 Breyning, Carl, St. Georg, an der Koppel no 21
 Breyning, Carl Wilh. Tischlermstr. St. Georg, an der Koppel no 21
 Bricet jun., Heinr. am Berge no 14
 Bricet, Jean, Schirmfabr., Lager v. Schirmtaffen, baumwoll. Schirmzeugen u. übrig. zur Schirmfabrication gehörend. Artikeln, B. Cto. unt. Hrn. Joh. Caspar Schultze, bei d. Graskeller no 23, auch einen Laden bei d. Alster, am Jungfernstieg no 19
 Bricet Wwe. Jos. b. d. Mühren no 40
 Brichta, Wilh. Kraienkamp, Platz no 20
 Brickwehl, Joh. Heinr. Tapezier, Schlachterstr. no 20
 Bric, Gebr. et Co. Farbwaaren, B. Cto. unt. Hrn. P. J. H. Berger, Mönkedamm no 19
 Bric, H. S. jun. unt. vorsteh. Firma. Venusberg no 21
 Bric, J. S. unt. vorsteh. Firma, bei der kl. Michaeliskirche no 12
 Brinck, P. D. Wagenlackirer, Valentinskamp, Hof no 87
 Brinckhoff, Wilh. Schneider, St. Georg, Bäcker gang no 25
 Brinckmann, C. H. G. Tuchhandl. B. Cto. unt. Herrn Joh. Hartw. Gräpel, Altwallstr. no 42
 Brinckmann, C. H. L., J. U. Dr., Advokat, B. Cto. unt. Hrn. Herm. Heinr. Theod. Winkelmann, Admiralitätstr. no 20

Brinckmann, Georg Mich. Friedr. Schneidermstr. Zuchthausstrasse, Hof no 9
 Brinckmann, Heinr. Diedr. Grünerdeich no 45
 Brinckmann, Joh. Friedr. Thomas, Raboisen no 16
 Brinckmann Wwe. Joh. Heinr. Herm. Malermstr. Kehr wieder, Hof no 8
 Brinckmann, Theod. Kaufm. B. Cto. unt. Hrn. Herm. Heinr. Theod. Winkelmann, Admiralitätstr. no 20
 Bringmann, Joh. Christn. Ludw. Günther, Wollsortirer. Ste Marktstr. no 24
 Brinioni, V. british Tavern, Britania, neust. Neuerweg no 30
 Brinks Wwe. Franz Aug. kl. Bäckerstrasse no 7
 Brix, Claus, Gewürz, St. Pauli, zweite Friedrichstr. no 14
 Brix, J. C. L. Gerberstr. no 1
 Brock, Georg Friedr. Schuhmachermeister, hint. d. Boden üb. no 5
 Brock et Schnars, Kaufl., B. Cto. A. Brock et J. A. Schnars, neuer Wandrahm no 13
 Brock, Adolph, unt. obiger Firma, Catharinenkirchhof no 25
 Brock, Wilh. unt. d. Firma J. G. Hansen et W. Brock, Banco-Cto., Kaufl. u. Eigner d. Korn Dampfmühle auf d. Wall beim Deichthore, Catharinenkirchh. no 25, woselbst d. Comptoir.
 Brockelt, David, Hausküper, Langemühren no 49
 Brockmann, Christn. Kaufm. B. Cto. Joh. Christn. Brockmann, kl. Reichenstr. no 21
 Brockmann, Carl Friedr. Adolph, Maler, kl. Johannisstr. no 8
 Brockmann, Friedr. Bürstenmacher-mstr. (dessen Frau Nachweisung weibl. Dienstboten) zweite Brandtwiete unter no 13
 Brockmann, Joach., Zimmermeister, ausserh. Damnthors, b. d. Judenkirchhofs no 5
 Brockmann, Jacob Heinr. Cigarrenmacher, Langergang no 41
 Brockmann, Joh. Herm. Heinr. Ant. Decateur, Cremona no 8
 Brockmann, J. P. Schuhmacher, Raboisen, Hof no 15
 Brockmeyer, Carl Friedr. Schuhmacher, St. Pauli, Reeperbahn no 56
 Brockmeyer, Joh. Maler, St. Georg, Langereihe no 87

- Brockmeyer Wwe. Joh. Heinr. alte Eisenw. neuer Steinweg unt. no 58
 Brockmeyer, Joh. Pet. Tischlermstr. Bäckerbreitergang no 70
 Brockmeyer, J. P. G. Amtsmaler, auch Handl. v. zubereiteten Oelfarben, St. Georg, Langereihe no 87
 Brockmüller, C. L. Grobbäcker, Reimerstw. no 10
 Brockmüller, Heinr. Wilh. Kehr wieder, Hof no 66
 Brockmüller, Claus Jürg. Zuckerfabr. Kornträgergang no 42
 Brockmüller, Jürg. Heinr. Zuckerfabr. Brauerstr. no 29
 Brockstedt, Joh. Paul, Baumwollenweber, St. Pauli, Bergstr. Hof no 23
 Brockstedt, Joh. Siegfr. Wirthschaft zum schwarz. Adler, Steinstr. no 89
 Broders, B. M. Thee, Caffee u. Tab. auch Commissn., ausserh. d. Dammthors, am Mittelwege no 127; Briefe werden angenommen: ABC-Strasse no 11
 Brodersen, H. J. Knopfformendrechsler, St. Pauli, Reeperbahn no 14
 Brodersen, Pet. Schuhmacher, St. Pauli, Pinnasberg unt. no 76
 Bröckelmann, A. H. W. Thee u. Caffee, B. Cto. unt. Hrn. H. J. Stresow, Düsternstr. no 20; auch einen Laden Brook no 29, Nordseite.
 Bröckert, J. F. C. Kaufm. B. Cto. unter Herrn J. P. N. Jahncke, Kehr wieder no 31
 Bröcking, Theod. Heinr. Färber, Altewallstr., Hof no 62
 Bröcking, Wilh. Uhrmacher u. Uhrenhandlung, Bohnenstr. no 26
 Brödermann, Carl Matth. B. Cto., Esplanade no 46, Wallseite.
 Brödermann, Friedr. Schiffsmakler, B. Cto. Admiralitätstr. no 35
 Brödermann jun., Friedr. erste Neumannstr. no 24
 Brödermann, Georg Heinr. Segelmacher, 2te Vorsetzen no 30
 Brödermann, Pet. Sim. Auctionarius, B. Cto. Stubenhuk no 24
 Bröndsted, P. F. E. in Firma A. Kaude Nachfolg. Catharinenstr. no 18
 Brösch Wwe. Wenzel, Schlossermstr. Mattentw. no 33
 Brösch, Nicol. Kaufm. Catharinenstrasse no 31
 Brösch, Heinr. Nic. unt. ob. Firma, Catharinenstr. no 31
 Bromberg, L. gr. Neumarkt no 36
 Bromberg, Mor., Rauchwaarenhandl. auch Wiener u. Pariser Mützenfabr. alter Steinweg no 62
 Broockmann, F. J. F. Kornträger, Platz b. grünen Sood no 3
 Broocks, Joh. Pet. Martin, Schlossermstr. Billwärd Neuerdeich no 86 u. 87
 Brook, Joh. Diedr. Klempnermstr. Schaarmarkt, im Laden.
 Brosé, G. F. W. Drogerie u. Commissn. B. Cto. unt. Hrn. A. S. Warburg, 2te Fehlandstr. no 6
 Bröuwer, P. G. echter holländ. Genever St. Pauli, zweite Erichstr. no 29
 Brownfield, John H., St. Georg, kl. Kirchenweg no 4
 Bruce, Lisette Helene, geb. Fürth, Zahnarzneikunde, gr. Bleichen no 72
 Bruce, N. Zahnarzt, gr. Bleichen no 72
 Brück, M. N. leihet auf Pfänder, auch Handelsmann, Poolstr. no 13
 Bruder, J. S. Friseur u. Haarschneider, auch Parfümerien, gr. Bleichen no 13
 Bruch, Mart. Heinr. Schneidermstr. neust. Neustr. über no 45
 Brücke, Herm. Gottfr., Dr. Med. et Chir. Kurzestr. no 2
 Brücke, Jul. Dav. Wundarzt 3ter Classe u. Amtsbader, Kraienkamp no 53
 Brückmann, Jac. Wilh. Casp. Tapezirer, Valentinskamp no 59
 Brückner et Albers, Kauf. B. Cto. E. A. Brückner et E. Albers, Grimm no 27
 Brückner, Eduard Albert unt. ob. Firma. Grimm no 27
 Brückner, Joh. Christn. Gewürz, B. Cto. unt. Hrn. W. J. Heilbut, neuer Steinweg no 23
 Brückner Wwe. Joh. Christn. Höckeri, gr. Barkhof no 12
 Brückner, Joh. Joach. Gottlieb Rauchfleischhandl. Bleichenbrücke no 14
 Brückweh, Georg Carl, Tischlermstr. Düsternstr. no 11
 Brügge, Joh. Joach. Heinr. Schneider, St. Georg, Brennerstr. no 22
 Brüggemann, Carl Wilh. Baumeister u. Zeichenschule, kurze Mühren no 14
 Brüggemann, Hans Erdm. Kurze-strasse, Hof no 28
 Brüggemann, Joh. Heinr. Christo. Schlossermstr. Verfert. v. Glockenzügen, Jacobikirchenviete no 3
 Brüggemann, Pet. Mich. Tischlerfreimstr. St. Georg, Borgeschstr. no 2
 Brüggmann, Franz Georg Jac. Pferdemarkt unter no 23

Brüggmann, Joh. Bernh. Jacob, Zuckerfabr. Kehr wieder, Hof no 11
 Brüggmann, Carl Friedr. Eräm. Todtengräber an den Kirchen St. Jacobi u. St. Gertrud, Rosenstr. no 28
 Brüggmann, Carl Rud., St. Georg, Steindamm no 86
 Brüggmann, Elis. Wäscherin v. Shawls, St. Georg, Steindamm no 96
 Brüggmann, Haas Jac. Conr. Waarenmakler, Deichstr. Hof no 47
 Brüggmann, J. C. Schneidermstr. Jungfernstieg, Platz no 10
 Brüggmann, Joach. Heinr. Zuckerfabrikant, Niedenstr. no 65
 Brüggmann, Joh. Hinr. Christn. Tischlermstr. Rosenstr. no 99
 Brüggmann, Joh. Hinr. Christo. Porzellan u. Steinzeug, bei dem Graskeller no 20
 Brüggmann, Joh. Marc. Fettw. neust. Fuhlentw. unter no 12
 Brüggmann, Pet. Eman. Zeichenlehrer, Rosenstr. no 99
 Brüggmann Wwe., Fähre, Billwälder, beim Eichbaum.
 Brüheim, Joh. Mich. Conditor, Steinstr. no 107
 Brüheim, Phil. Aug. Conditor, Venusberg no 24
 Brüll, C. et Comp. Manufactur waaren im Grossen u. im Kleinen, B. Cto. unt. Hrn. J. G. Watty, gr. Johannisstr. no 1
 Brüll, Christ. Franz Ludw. unt. ob. Firma, gr. Johannisstr. no 1
 Brümmer, F. C. H. Kunstdrechsler, St. Georg, Neustr. no 42
 Brümmer, Friedr. Heinr. Christn. Drechsler, St. Georg, Langereihe no 13
 Brümmer, Joh. Hinr. Christo. gr. Bleichen no 69
 Brümmerhoff, Christn. Friedr. Verfert. aller Sort. Vogelbauer, Fenstergitter, Flechtwerke u. Lackvergoldungen, Eichholz über no 90
 Brümmerhoff, Wilh. Lichte, Bäcker breitergang no 53
 Brümmersteden, Mart. Christn. Hieron. Krüger, Kaakstwierte no 5
 Brüne, Joh. Heinr. Schuhmachermstr. Neuerwall, Bohns Platz no 3
 Brüning, Conr. Diedr. Tischlermstr. Kehr wieder, Hof no 8
 Brüning, Friedr. Distill. St. Pauli, Langereihe no 12
 Brüning, Friedr. Albertus, Krüger, Amidammachergang no 10

Brüning, Herm. Heinr. Schuhmachermeister, erste Brandstw. unt. no 16
 Brüning, Joh. Gottfr. Wilh. Schuhmachermstr. zweite Brandstw. unt. no 3
 Brüning, Joh. Val. Handlung Buchhalter, auch Protocollist u. Buchhalter d. Feuer-Casse d. Vorstadt St. Pauli u. der Stadt Ländereien, genannt: Die Verbesserte, Kraienkamp, Glüers Platz no 10; Geschäfts Adresse einzig u. allein im alt. Jungfernstieg no 24
 Brüning, Pet. Nicol. Christn. Haartuchweber, Eichholz no 50
 Brüningk, Matth. Heinr. Lager im Grossen v. Baumw. u. Seid. Canevas, Berlin. Stickmustern, div. Stickeereien, Perlen, Seide, Gold- u. Silber geflechten u. Bronze-Artikeln, auch Lager v. echten Goldwaaren, Pforzheimer Fabricat. B. Cto. unt. Hrn. P. J. H. Berger, Altwallstr. no 58
 Brünner, Christn. Andr. Tischler, Wandbereiterbrook no 13
 Brünner, C. P. beim kl. Fleet, Hof no 10
 Brünner, Diedr. Schreiber, beim kl. Fleet, Hof no 10
 Brünner, J. Heinr. C. Glasermstr. b. d. Mühren no 91
 Brüns, Franz, Schenke, Wandrahmsbrücke no 1
 Brünsert, Andr. Heinr. Friedr. Tischler, Billwälder-Neuerdeich zwischen no 39 u. 40
 Brünsing, Christn. Friedr. Krüger, St. Georg, Borgeschstr. no 37
 Brüsaber, Carl Benj. Kanzlist, Dienerreihe no 42
 Brüssel, H. Manufacturw. Dovenfleet no 81
 Brüssel, S. Manufacturw. Mühlenstrasse Platz no 15
 Brüst, Geschwister, Esplanade no 40
 Brütt, Cord, Krüger, Schlachterstr. 36
 Brütt, Hinr. Zuckermakler, Kurze mühren üb. no 1
 Brütt Wwe. Jac. Detl. alt. Wandrahm unt. no 27
 Brüttinger, Herm. Mart. holl. Waaren, Rademachergang no 21
 Bruhn Wwe. M. D. Filterstr. no 5
 Bruhns, Franz Matth. beedigt. Lübecker Litzenbruder, Berg no 22
 Bruhns, Franz Nic. Litzenbruder, St. Georg, Kreuzweg no 33, Ecke der grossen Allee.
 Bruhns, H. A. in Firma H. Bruhns, Tabackfabr. Damthorstr. no 6

Bruhns, Joh. Georg, Uhrmacher, J. C. Weiss Nachf. Düsternstr. no 11
 Bruhns, Joh. Pet., Adresse am neuen Schauspielhause, Seite rechts die 5te Thüre.
 Bruhns, Mich. Friedr. beeid. Steinkohlenträger u. Distill. Hopfenmarkt no 25
 Bruhns, Otto Friedr. St. Georg, hint. d. Strohhouse no 67
 Bruhns, Joh. Diedr. Tischlerfreimeister, Jacobikirchentw. üb. no 2
 Le Bruin, J. A. Uhrmacher, man sehe die Adresse im L.
 Brumme, Joh. Christn. Ludw. Jungfernstieg, Prätzmanns Platz no 14
 Brummer, Ernst Heinr., Med. et Chir. Dr. Arzt und Geburthelfer, Alte wallstr. no 25
 Brummer, Gustav Gottlob, Makler, St. Georg, gr. Allee no 52, Compt. neuer Wandrahm no 20
 Brunck, Joh. Hinr. Korbmachermstr. Hänkentwiete no 2
 Brunckhorst, Alexand. St. Georg, an der Koppel no 1
 Brunckhorst, Barth. Jac. Heinr. Distill. gr. Bäcker gang no 23
 Brunckhorst, Christn. Friedr. Ernst, Distill. Steinstr. unt. no 37
 Brunckhorst, Christn. Heinr. Pet. Küpermstr. z. zweite Vorsetzen, Hof no 21
 Brunckhorst, Georg Adolph. Tapezierer, Handlung, von Rouleaux u. Matratzen, eigner Fabr. St. Pauli, Langereihe no 25, Adr. Speersort no 10, bei Hrn. Vanselow.
 Brunckhorst, Georg Fr. Hinr. Lumpen u. Fettwaarenhandl. Bäcker breiter gang no 31
 Brunckhorst, Herm. Kerzengiesser, Kornträger gang no 27
 Brunckhorst, Hinr. Kuhmilcher, St. Georg, Neustr. no 71
 Brunckhorst, Joh. Jac. Commissn. St. Georg, b. d. Strohhouse no 43
 Brunckhorst Wwe. J. J., geb. Hente, Adolphsplatz no 6
 Brunckhorst, Joh. Mart. Braten-spicker, Dovenfleet, Hof no 41
 Brunckhorst, Pet. Heinr. Krüger, gr. Bleichen unt. no 46
 Brunckow, B. Gewürz u. Commissn. Voglerswall no 22
 Brunckow, Claus Fried. unter der Firma Joh. Friedr. Ahrens Nachfolger, Dammthorstr. no 26

Brunckow Wwe. P. G. holl. Waaren, Brook no 1, Bodenseite.
 Brunn, C. L. J. engl. u. deutsche Manufacturwaaren, Steinstr. no 22
 Brunn et Salvin, Kaufl. B. Cto. J. H. Brunn et M. C. Salvin, b. d. Mühren no 54
 Brunn, Joh. Heinr. unt. ob. Firma, b. d. Mühren no 54
 Brunner, Gustav Adolph, unter der Firma Albert Schrader et Brunner, St. Georg, b. d. Besenbinderhofe no 47
 Brunner, Joh. Joach. Christo. Schorsteinfe germstr. gr. Barkhof no 41
 Brunner Wwe. Joh. Joch. Heinr. Raths-Schorsteinfe germstr. gr. Barkhof no 41
 Brunold, Franz, Wirthschaft, Pelzerstrasse unt. no 7
 Bruns, Andr. Dan. Schullehrer, Teulfeld, Platz no 22
 Bruns, Aug. Dan. Musikus, Ulrikustrasse no 8
 Bruns, C. L. Tischler, Gänsemarkt im ehemaligen Schauspielhause.
 Bruns, Diedr. Friedr. Speisewirthschaft, gr. Bäcker gang no 95 u. 96
 Bruns, E. F. W. L. Buchdrucker, St. Georg, Mittelstr. no 41
 Bruns, Friedr. Erich, Rademachermmeister, Niedernstr. no 87
 Bruns, Friedr. Mart. Eisenhändler, Zeughausmarkt no 18
 Bruns, Heinr. Maler u. Rouleaux-Fabr. Zeughausmarkt no 39
 Bruns, Heinr. Fuhrmann, St. Pauli, Langestr. Platz no 50
 Bruns, Heinr. Friedr. Zuckerfabr. Peterstr. Hof no 16
 Bruns, H. F. L. Kerzengiesser, Lieschengang no 19
 Bruns, Herm. Hinr. Billwärder-Neuerdeich no 58
 Bruns, Heinr. Ludph. Grütze u. Mehl, Neuerweg b. d. Holzdamme no 22
 Bruns, Heinr. Phil. Niedernstr. no 43
 Bruns Wwe. Jac. Zuckerfabr. Eichholz no 38
 Bruns, J. C. Ledertauer, St. Pauli, Klütjenstieg no 23
 Bruns, Joh. Christn. Kopfschlachter, bei dem alten Küterhause no 1
 Bruns, Joh. Friedr. Wasserfuhrmann, St. Georg, am Wall bei No. 1, no 18
 Bruns, Joh. Friedr. Gottlieb, Tischler, Langergang no 62
 Bruns, J. H. Korbmacher, Kräte no 4

- Bruns, Joh. Heinr. Friedr. Fettw. St. Pauli, 2te Friedrichstr. unt. no 7
- Bruns, Johs. Nic. Maler, Jacobikirchhof no 32
- Bruns, Joh. Pet. Heinr. Holzhandl. unt. d. Firma J. Bruns et Klein, St. Pauli, erste Erichstr. no 7
- Bruns, Joh. Wilh. Küperinstr. Aeltermann, holl. Reihe no 9
- Bruns, Ludolph Heinr. Fuhrmann, b. d. Pumpen no 31
- Bruns Wwe. Lüder Hinr. Wirth, St. Pauli, 2te Bernhardstr. no 23
- Bruns Wm. Mühlenstr. no 21
- Brunssen, Friedr. Ernst, Zuckerfabr. B. Cto. unt. Hrn. Johannes Heymann, Kornträgergang no 5
- Brunssen, G. Handschuh- u. Mützenfabr. Spitalerstr. no 86
- Brünst, H. W. Fettw. Handl. Kornträgergang no 53, auch einen Keller Ecke der Jacobstr. u. Rothesoodstr.
- Brunswick, Geschw., am Wall beim Steinthore, im Wittwenhause Lit. D. des Klosters St. Johannis.
- Brünswick jun. Joach. Christ. Schul-lehrer, gr. Bäckerstr. 27
- Brunton, James, Schiffsmakler, B. Cto. gr. Theaterstr. no 44, Compt. Steinhöft no 8
- Brus, J., St. Pauli, Trommelstr. unt. 31
- Brüsche, Joh. Heinr. Wilh. Zucker-makler, Böhmkenstr. no 9
- Bruss, Hinr. Weinhandl. Brooks-brücke no 1
- Braun, Joh. Friedr. Tapezirer, Dammthorwall no 98
- Brayère, Jean, Kaufm. kl. Reichenstrasse no 29
- Bryde, Friedr. Diedr. Kupferschmidtmeister, neust. Neuerweg no 39
- Brzezinka Wwe. Carl, holl. Waaren, Anberg no 8 (beim Teilfeld.)
- Bübendey, Georg Heinr. Professor am Johanneum, Heil. Geistkirchhof no 1
- Buch, Benedictus, Tischlermstr., St. Georg, Teihof neben no 2
- Buch, Joh. Wilh. Chirurgus, St. Georg, Steindamm no 145
- Buchert, Carl Wilh. Gust. Tischler, neue Springeltwiete no 5
- Buchheister, Jürg. Christn., Dr. Med. et Chir. St. Pauli, am heil. Geistfelde no 10
- Buchheister, Joh. Christn. Dan. Kü-per, Kehrwieder, Hof no 54
- Buchholtz, Carl Heinr. Christn. Ge-treidemakler, gr. Bleichen no 12
- Buchholtz, G. Translat. u. Sprachleh-
rer, Geschäftsführer der Eisen-
giesserei bei der Glashütte, St.
Pauli, Langereihe über no 38
- Buchholtz, Hans, Thee, Caffee- u.
Gewürz, B. Cto. unt. Hrn. W. J.
Heilbut, Rademachergang no 40
- Buchholtz, Joh., Chirurg., St. Georg,
Steindamm no 101
- Buchholtz, Joh. Aug. Tischlermstr.
Schlachterstr. Platz no 46
- Buchholtz, Joh. Heinr. Peter, Nagel-
schmidtstr. St. Georg, Stein-
damm no 76
- Buchholz, Andr. Friedr. Wundarzt
dritter Classe, Schaarsteinweg no 2
- Buchholz, C. A. Agent u. Commissions-
Geschäfte, St. Georg, bei den Hüh-
nerposten no 22
- Buchholz, C. F. Thee, Altwallstr. no 5
- Buchholz, Christn. Gustav Wilh.
Färber, Langergang no 16
- Buchholz, Hinr. kl. Fleet, Hof no 14
- Buchholz, J. F. Steuermann, St.
Pauli, Kirchenstr. no 5
- Buchhop, Joh. Christo. Schuhma-
cherinstr. hinter den Boden no 26
- Buchner, Königl. Preuss. Geheimer
Hofrath, Ober-Post-Director, Rit-
ter, gr. Bleichen no 58
- Bucholt, Wenzel, St. Georg, Alster-
twiete no 13
- Buchter, Joh. Nicol. et Comp. Eisen-
krämer, Brook u. hint. d. Boden no 33
- Buchtmann, J. C. F. Krügerei, Kehr-
wieder unter no 38
- Buchwald, Gottfr. Tab. u. Cig. Fabr.
Altwallstr. no 42
- Buchwald, Joh. Adolph, Wundarzt,
erster Classe, Zeughausmkt. no 13
- Buchwald, J. A. F. Grütz u. Mehl-
handlung, neust. Neustr. no 60
- Buchwaldt, Herm. Ant. Gold u. Silber-
Arbeiter, Valentinskamp, Platz no 58
- Buchwaldt, Joh. Joach. Reisefuhr-
werk, Stoltenberg's Nachfolger,
Steinstr. unt. no 93
- Buck, Christn. Eberh. Wirth, St. Pauli,
hint. d. Reeperbahn no 32
- Buck, Christn. Friedr. Joh. Schön-
färber, Voglerswall no 7
- Buck, Franz Ludw. siehe Buk.
- Buck, Hans, Theer und Thran,
Schweinemarkt no 20
- Buck, Hinr. Andr. Theemakler, zweite
Jacobstr. no 6
- Buck, Hans Pet. Mehl u. Victualien,
Stubenhuk no 4

- Buck, H. S. Handelsmann, Peterstr. unter no 25
- Buck, Johs. Schullehrer, Dammthorwall no 90
- Buck, Joh. Arnold Friedr. Schullehrer, Niederstr. no 57
- Buck, Joh. Diedr. Handl. v. mathemat. Instrumenten, Seckarten u. nautischen Büchern, Böhmkenstr. no 30
- Buck, Joh. Friedr. Amtsmaler, Mönkedamm, Hof no 12
- Buck, Joach. Friedr. Wilh. Tischler, Poolstr. no 31
- Buck, Joh. Gottl. Heintr. Früchte, Peterstr. unter no 33
- Buck, Joh. Heintr. ausserh. d. Berliner Thors, oben am Burgfelde.
- Buck, Joh. Heintr. Registrator der Crim. Acten bei löbl. Polizei Behörde, vor dem Deichthore no 9
- Buck, Joh. Matth. Schlossermstr. Kehr wieder, Hof no 54
- Buck, Mart. Friedr. Gärtner, St. Georg, Neustr. no 64
- Buck Wwe. Pet. Hinr. Mich. Schlossermstr. erste Vorsetzen, Hof no 24
- Bucke, Carl Friedr. Krüger, neust. Wassertwiete no 11
- Buckendahl, Carl Gottl. Diedr. Buchhalter u. Assecuranz-Makler, Jungfernstieg, Prätzmans Platz no 9
- Buckhop Wwe. Joh. Christn. alle Sorten Leinen, Tisch- u. Bettredell, u. Baumwollenzug, Mönkedamm no 1
- Buckup, Joh. Ant. holländ. Waaren, Herrlichkeit no 41
- Budach, A. Schiffer, b. d. Pümpen unt. no 32
- Budde, C. C. H., pr. Registrator bei der Patronage der Vorstadt St. Pauli, wohnhaft St. Pauli, b. d. Glashütte no 3
- Budemann, J. M. H. gr. Michaelisstr. üb. no 8 (Eingang zweite Brunnenstr.)
- Budemann, Meno, Joh. Diedr. Papierfärber, erste Jacobstr. no 1
- Budich, D. G. Manufactur-, Mode- u. weisse Waaren, Laden Deichstr. no 66; wohnt Kraienkamp no 18
- Budich, F. J. unter folgend. Firma, kl. Reichenstr. no 20
- Budich, J. A. Kaufm. B. Cto. unt. Hrn. J. H. de Liagre, kl. Reichenstr. no 20
- Büchtmann, Heintr. Wilh. Zuckerfabr. B. Cto. Nicolaistr. no 2
- Bückmann, J. A. Wein, Ecke v. Gänsemarkt u. Schwiegerstr. no 20
- Bügel Wwe. B. J. Mode- u. Galanteriew. Kleiderhdl. im Grossen u. Kleinen, Stickerien, wiener Seiden-Locken, Laken u. Leinen, im deutsch. u. engl. Laden, St. Pauli, Reeperbahn 7 u. 8
- Bügel jun. J. H. B. Mode u. Galanteriew. Kleiderhdl. im Grossen u. Kleinen, Stickerien, wiener Seiden-Locken, Laken u. Leinen, St. Pauli, Reeperbahn no 79, auch einen Laden Mattentw. no 21
- Bühl, Joh. Christn. Kaufm. Spediteur u. Sämereien, B. Cto. J. W. C. Bühl, Catharinenbrücke no 4
- Bühner, Pet. Casp. Makler in Häuten u. Fellen, gr. Burstah no 14
- Bührig, Heintr. Christn. Posamentirer, St. Pauli, zweite Erichstr. üb. no 13
- Bühring, Heintr. Georg, Mönkedamm über no 6
- Bühring, Joh. Georg, Zimmermstr. Königstr. no 21, nach Himmelfahrt St. Georg, Borgesch no 31; Bestellungen werden angenommen bei d. alten Waisenhaus unt. no 5, im Gewürzladen.
- Bühring jun. Joh. Georg, in Firma Georg Bühring, Gewürz u. Colonialwaaren, auch Lager v. Secgras, bei d. alten Waisenhaus no 5
- Bühte, Heintr. Christn. Brook no 1
- Buck, Adolph, Brennholz- u. Torfhandlg. ausserhalb Dammthors, am Mittelwege no 40
- Buck, Carl Eduard, Bevollmächtigter der Assecuranz-Compagnie v. 1839, Compt. gr. Bleichen no 46, Wohnung vor dem Dammthore beim rothen Baum no 58
- Buck, Friedr. Georg, J. U. Dr., Ober-Auditeur, St. Georg, Langereihe no 77, Adresse Holzdamn no 8
- Buck, Heintr. Wilh., Med. et Chir. Dr., Physicus, Holzdamn no 24
- Buck, Heintr. Wilh. Christn. Zuckermakler, St. Georg, grosse Allee no 23
- Bülau, Adolph, Assecuranz-Makler, Gänsemarkt no 24
- Bülau, Andr. Diedr. Pet. Amtsfischer, u. Handl. v. Caviar, Hopfenmkt. no 35
- Bülau, Carl Jac. Pet. Krügerei, zweite Neumannstr. no 20
- Bülau, Eduard, J. U. Dr. u. immatriculirter Advocat, Gänsemarkt no 24
- Bülau, Ferdinand, Assecuranz Makler, Gänsemarkt no 24
- Bülau, Franz, unter folgend. Firma, Rödingsmarkt no 47, O. S.

- Bülau et Wulff, Kaufl. Rödingsmarkt no 47, O. S.
 Bülau, Franz, Dr. Phil., Cand. rev. Minist., Schullehrer, ABC-Str. no 22
 Bülau, Gust., Dr. Med. u. Geburtshelfer, ABC-Strasse no 33
 Bülau, Wilh. Hauszimmermann, St. Georg, Brunnenstr. no 12; Bestellungen werden angenommen: Gänsemarkt no 24
 Bülle Wwe. Joh. Andr. Carl, zweite Vorsetzen üb. no 15
 Büller, Carl William, Dr. juris, immatricul. Advocat, b. d. Mühren no 60
 Büller, Jürg. Dan. Christ Weinmakler, b. d. Mühren no 60
 Bülisch, Friedr. Gustav, Commissio-nair, St. Pauli, Reeperbahn üb. no 8
 Bülster, Joh. Pet. in Horn, beim letzten Heller.
 Bündiger, J. Wein, kl. Drehbahn no 2 u. Gänsemarkt unt. no 34
 Bündiger, Marks Hinr. Andr. Haartuchfabr. Venusberg no 25
 Bünemann, C. H. Tischlerfreimstr. zweite Neumannstr. no 2
 Bünemann, Joh. Joach. zweite Neumannstr. no 2
 Büngener, Johs. Schneider, gr. Bleichen, Platz no 21
 Bünger, Carl Rud. Gärtner, St. Georg, Mittelstr. no 36
 Bünger, Joh. Heinr. Gärtner, St. Georg, Neustr. no 43
 Bünger, Joh. Heinr. Ludw. Mühlenbrücke no 12
 Bünsow, Joh. Dan. Neuerkrahn no 9
 Bürck, Joh. Georg Friedr. Knochenhauer im neuen Schragen, Gänsemarkt no 5
 Bureau, allgem. literarisches, von Dr. C. Töpfer, kl. Theaterstr. no 10, part.
 Bürer, C. Tapezirer, Brauerknichtgraben über no 31
 Bürgel, Joh. Gottfried, Töpfermstr. Nicolaistr. no 5
 Bürger, J. F. W. Litztenbruder bei der Personen Post u. Bote b. d. alton. Fusspost, neust. Fuhlentw. Hof no 42
 Bürke, Joh. Fried. 2te Vorsetzen no 25
 Bürstenbinder, Rud. Gottfr. Apothe-ker, St. Georg, Langereihe no 21
 Büsch, Agathe, Fräulein, St. Georg, bei dem Spadenteich no 1
 Büsch, Eleonora, Fräul., St. Georg, Kirchen-Allee no 48
 Büsch, Georg Hinr. unt. der Firma
 Biancone et Comp. Rödingsmarkt no 21, O. S.
 Büsch, Mart. Hinr. Kaufm. B. Cto. Hopfensack no 4
 Büsing, G. F. Lager v. Tuch, Casimir, etc. B. Cto. unt. Hrn. J. N. L. Röhra, Rödingsmkt. no 48, O. S., Wohnung St. Georg, an der Alster no 43
 Büsing, H. T. Material-, Drogerie- und Farben Handl. Schweinemarkt no 51 (Ecke d. Neustr.)
 Büsing, J. H. G. Buchhalter, Schaarmarkt über no 24
 Büter et Lewens, Gastwirthschaft im Commercial-Hôtel, erste Vorsetzen no 1, auch ein Commercial-Hôtel in Harvstehude.
 Büther, H. Felle, b. d. Mühren no 64
 Büttner, Betty, Industrie-Magazin, gr. Burstah no 41
 Büttner, C. H. W. Mehl, ABC-Str. no 8
 Büttner, Joh. Casp. Stahlmacher, Pilatuspool üb. no 8
 Büttner, J. H. Lehrer im Singen u. Clavierspielen, gr. Reichenstr. no 12
 Büttner, Siegmund, Dienerreihe no 49
 Büttner, Thomas Heinr. Detlef, Haus-u. Asscur.-Makler, Hütten no 39
 Buhbe, Carst. Wein, Admiralitätstr. no 1; Schenkkelner: Ellensthorsbrücke unter no 11
 Buhbe, Hinr. Klempernermstr. Schlach-terstr. no 17
 Buhbe, Joh. Hinr. Wein, B. Cto. unt. Hrn. J. P. N. Jahnecke, Hopfenmarkt no 35
 Buhbe, Mart. Wein, Engl. Planke unt. no 15; auch einen Schenkkelner Hopfenmarkt unt. no 9
 Buhle, Georg Aug. Christn. Waaren-Makler, Düsternstr. no 5
 Buhle, J. H. C. Thee, Caffee und Taback, B. Cto. Neueburg no 28, Laden alter Steinweg no 43
 Buhle Wwe. J. Z. Rauchwerk, Düsternstr. no 5
 Buhr, H. Privatlehrer, hohe Bleichen no 54
 Buhrdorff, Christn. Heinr. Leonh. Taback u. Cigarren, Brooksbrücke.
 Buhrow, Joh. Gottlieb, Manufacturw. u. fertige Kleider, St. Pauli, erste Friedrichstr. no 3
 Buhrs, Barth. Quartiersmann, Lembkentwierte no 14
 Buk, Franz Ludw. unt. d. Firma Krutisch et Co. neue Gröningerstrasse no 3

- Bull, D. L. Wirthschaft zur Halb-Insel
Morea, Billwärd Neuerdeich no 9
- Bull, Ludew. Friedr. Holzhandl.
Staddeich no 15
- Buller, Joh. Friedr. Quartiersmann,
auserhalb d. Brookthors, Brook-
thorstr. no 20
- Buls, Franz Hinr. Christn. alte
Mobilien etc. Langemühren no 93
- Buncke, Herm. Heinr. Maschinen-
Fabr. Langemühren no 79
- Buncke, Joh. Jürg. Zuckerfabr.
Bleichergang no 26
- Bunge, H. Schneidermstr. gr. Bur-
stah no 24
- Bunger, Claus Hinr. Bierbrauer,
Brauerknechtgraben no 19
- Bunnenberg, Carl, Conditor, Peter-
strasse no 66
- Bunte, Wilh. Hinrich, Wirthschaft,
altst. Fuhlentw. no 34
- Buntz, Aug. Hutfabr. b. d. Alster
am Jungfernstieg no 12
- Buntz, George, Fabrikant seidener
Hüte, Bäckerbreitergang no 29
- Burchard, A. F., St. Georg, am Wall
bei No. 4, no 3
- Burchard, B. Ellerenthorsbrücke no 6
- Burchard, B. et Lewisohn, hamb.
Druck- u. engl. Manufacturw. im
Grossen, B. Cto. unt. Hrn. A. S. War-
burg, Ellerenthorsbrücke no 6
- Burchard, Heinr. Matth. Schiffs-
makler, B. Cto. C. L. Knöhr u. H.
M. Burchard, Böhmkenstr. no 15
- Burchard, Joh. Gottl. Act. subst. b.
b. Niedergericht, Lombardsbrücke
no 52, dicht bei der Mühle.
- Burchard, J. J. A. Commissn. Li-
lienstr. no 3
- Burchardi, Franz, unt. der Firma
E. D. Rosburg et Burchardi, gr.
Bäckerstr. no 1
- Burchardt, Joh. Carl, Schorstein-
fegermstr. Kurzemühren no 7
- Burchardt jun. Joh. Jul. Ed. Schor-
steinfegermstr. neust. Neustr. no 59
- Burckhardt, A. T. Schneidermstr.
Schaarsteinweg über no 14
- Burckhardt, C. G. Zuckermakler,
Kattrepel no 5
- Burckhardt, J. C. W. Makler, Cre-
mon no 25
- Burdorf, Carl Heinr. (Holz-) Ader-
macher für Tischler etc. Stuben-
huk über no 30
- Burdorff, Joach. Hütten no 40
- Burg, M. J. Mützenfabr. u. Rauch-
waren Handl. gr. Neumarkt no 2
v. d. Burg, H. D. N. Quartiersmann,
am Wall beim Deichthor no 2
von der Burg Wwe. Joh. Heinr.
Bäckerbreitergang üb. no 36
- Burgheim, B. Commissn. auch be-
sorgt derselbe d. An- u. Verkauf v.
Gemälden, Antiken u. Kunstgegen-
ständen aller Art, Valentinsk. no 83
- Burillon, L. französ. Professor, Alte-
wallstr. no 48, Ecked. Schliekuthsbr.
- Burkart, Georg, Glaser, St. Pauli,
Langereihe üb. no 13
- Burkhardt, Georg Friedr. Schlosser-
meister, zweite Marienstr. unt. no 15
- Burmeister, Carl Ernst, Hutfabr.
St. Pauli, Langestr. no 64
- Burmeister, Franz Jac. Schuhma-
chermstr. neust. Neuerweg no 9
- Burmeister, H. H. W. Krügerei,
Hopfenmarkt unter no 34
- Burmeister, Hans Jürg. Speisewirth,
Messberg no 9
- Burmeister, Joh. Diedr. Mart. Vor-
steher einer Lehranstalt f. Knaben,
gr. Reichenstr. no 25
- Burmeister, Ludw. Heinr. Binden-
Fabrikant, Bohnenstr. no 16
- Burmester, August, St. Georg, an
der Koppel no 10
- Burmester, Arnold Ant. Otto, Adolpha-
platz no 9
- Burmester, Christn. Gottfr. Schirm-
Fabr. Messberg no 17
- Burmester, Casp. Hinrich, Krüger,
Schweinemarkt no 34
- Burmester, Clas Hinr. Küpermstr.
bei d. Pumpen no 13
- Burmester, Christn. Leonh. Schul-
lehrer, Herrengraben no 64
- Burmester, D. W. Kaufm. B. Cto.
unt. Hrn. A. J. Jürgensen Wwe.
et Sohn, b. d. Drillhause no 12
- Burmester, Franz, Geld- u. Wechsel-
Geschäfte, B. Cto. Franz Burmester
Wwe. et J. Ahrens, Messberg no 5
- Burmester Wwe. Franz, unt. ob.
Firma, Messberg no 5
- Burmester, Franz Heinr. Hausküper,
Schachtstr. no 13
- Burmester, Ferd. Theod. unt. d. Firma
Krischke et Burmester, Speersortno 17
- Burmester, Gerh. Andr. Bürsten-
macher u. Kenner v. allen Sorten
Schweinsborsten, Pet. Gerh. Schrö-
der Nachfolger, Steintwiete no 6

- Burmester, H., Banco-Cto. unt. Hrn. J. F. Gerckens, Niedernstr. no 16
- Burmester, Heintr. Friedr. Schenke, Mühlenstr. unt. no 38
- Burmester, Hans Hinr.; Adresse: Pferdemarkt no 56
- Burmester, Hans Jürg. Fuhrmann, St. Georg, am Bargesch no 17
- Burmester, Heintr. Joach. St. Pauli, erste Friedrichstr. no 32
- Burmester, Hinr. Jac. Esplanade no 19, Stadteite.
- Burmester Wwe. Hinr. Jac. Dovenfleet no 91
- Burmester, Hans Joach. Heintr. Fuhrmann, Kattrepel no 12 u. Steinstr. no 4
- Burmester, Heintr. Wilh. Architect u. Rathzimmermeister in St. Nicolai Kirchspiel, b. d. Drillhause no 13
- Burmester, J. C. Wirthschaft, Altwallstr. unt. no 69
- Burmester Wwe. Joh. Carl, Wirthschaft, Valentinskamp no 39
- Burmester, Jürg. Christn. Distill. am Berge unt. no 4
- Burmester, Joh. Christian Albert, Schachtstr. no 4
- Burmester Wwe. Joh. Friedr. Jürgen, alte Gröningerstr. no 21
- Burmester, Joh. Georg Siegm. Hausmakler, St. Georg, Bleicherstr. no 15; Adresse: Steinstr. no 3
- Burmester, Joh. Hinr. Laudmann u. Vogt, in Ham, Marschseite.
- Burmester, Joh. Nicol. Zuckermakler, b. d. Mühren no 54
- Burmester, Joh. Wilh. Makler in Häring, Thran und nord. Producten, b. d. Mühren no 32
- Burmester, Nic. Heintr. Cattunfabr. b. d. Drillhause no 12. M. sehen 4ten Abschnitt.
- Burmester et Stavenhagen, Kaufl. B. Cto. C. H. Burmester und C. F. Stavenhagen, Catharinenstr. no 34
- Burmester, Wilh. Eduard, Fettw. Steinstr. unt. no 39
- Burrowes et Comp. Kaufl. B. Cto. William Alexander Burrowes, holländ. Brook no 24
- Burrowes, William Alex. unter vorsteh. Firma, Holl. Brook no 24
- Burrowes, Wilh. Eduard, Holländ. Brook no 24
- Burstall John et Comp. Kaufl. B. Cto. John Burstall, Deichstr. no 44
- Busch, Aloys, Nachfolger der Kunst- und Landkartenhandlung von Anton Jocham, Bohnenstr. no 4
- Busch, A. H. Cigarrenmacher, Klefekerstr. üb. no 5
- Busch, Christn. Aug. Schneiderstr. zweite Jacobstr. no 18
- Busch, Franz Wilh. Hökerer, Grünersood no 4
- Busch, Friedr. Wilh., Dr. der Rechte und Actuar des Zehnten-Amts, ABC-Strasse no 38
- Busch, Gottfr. Heintr. Gewürz, B. Cto. unt. Hrn. Pet. Andr. Schröder Sobn, Pferdemarkt no 74; auch einen Laden Nicolaikirchhof no 39
- Busch, Heintr. Eichholz no 59
- Busch, Hinr. Gummi- u. Material-Müller, Teilfeld no 41
- Busch, Hartmann Balthasar, Ulrikusstr. no 5
- Busch, Hans Hinrich, St. Georg, zweite Helfenstr. no 11
- Busch, Joh. Gewürz, Eichholz no 80
- Busch Wwe. Joh. Casp., St. Georg, hint. d. Strohhouse no 54
- Busch, J. C. A. Kleidermacher, Specksgang no 21
- Busch, Joh. Friedr. Droschkenfuhrmann, Neuerweg b. Holzdamn no 7
- Busch, Joh. Georg, Schneiderstr. Catharinenbrücke no 3
- Busch, Joh. Heintr. Schuhmacherstr. Mattentw. no 3
- Busch, Joh. Hinr., St. Pauli, erste Friedrichstr. no 36
- Busch, Joh. Joach. Gottfr. Tab- u. Cig.-Fabr. St. Georg, Steindamm no 32, Laden Fischmarkt neben no 1
- Busch, Joh. Sigism. Schlosser, Dammthorwall no 100
- Busch, Lor. Pet. Holzhandl. Stadtdeich no 1
- Busch, Matth. Pfpfenschneider, Rosenstr. Hof no 40
- Buscham, Joh. Hinr. Pet. Krüger, Grünersood no 30
- Buschau, Joh. Joach. Raboisen no 36
- Buschbaum, Georg Ludw. Juwelier, Gold- u. Silberarbeiter, St. Pauli, Pinnasberg no 7
- Buschbaum, Joh. Pet. Hutmacher, Steinstr. no 128
- Buschendorff, Matth. Christn. Tischler, St. Pauli, 2te Friedrichstr. no 11
- Buschick, Gust. Adolph, Makler, St. Georg, b. d. Strohhouse no 68
- Buschmann, C. F. Wirth, Wandbeck, hinterm Stern.

- Buschmann, Christn. Friedr. Ludw. Verfertiger musikal. Instrumente, St. Georg, Langereihe no 110
- Buschmann, C.P.H. Tischler, Brauerstrasse no 2
- Buschmann, H. Tab.- u. Cigarren Fabrik, bei dem alten Waisenhaus, Ecke v. Rödingsmarkt.
- Buschmann, Heintr. Conrad Philipp, Drechsler, Brauerstr. no 23
- Buschmann, J. H. Lichtfabr. Breitgang no 22
- Buschmann Wwe. Joh. Hinr. Rödingsmarkt no 59
- Buschmann, Joh. Matth. Wilh. Malermstr. erste Marktstr. no 2
- Buschow jun. Joh. Christn. Friedr. Lackirer und Wagenmaler, neust. Neustr. no 46
- Buschow, Joh. Joach. Dav. Lackirer, Neuerwall, Bohns Platz no 13
- Buson, P. N. Maler, gr. Barkhof no 33
- Busse, Aug. (rectius Aug. Herm. Albrecht) Mehl, erste Elbstr. no 4
- Busse, Bernh. Heintr. Quartiersmann, Blutlosetwiete unt. no 9
- Busse, C. H. G. Zuckerfabr. Bleichergang, Hof no 27, Haus no 8
- Busse, Friedr. Wilh. Tabacksfabr. b. d. Alster no 20; Laden daselbst no 21
- Busse et Glaub, Cigarrenfabr. Lager echter Cigarren, u. Commissionsgeschäfte, Kehr wieder no 19
- Busse, Eduard, unter obig. Firma, Kehr wieder no 19
- Busse, Georg Ant. Rademacher, Gänsemarkt, im ehemal. Schauspielhaus.
- Busse, Georg Justus, Buchhalter, St. Georg, Steindamm no 133 a.
- Busse, H. C. Schuhmacher, neust. Neustr. über no 42
- Busse, Joh. Carl, Hauszimmermann, Breitestr. üb. no 41
- Busse, Joh. Dan. Christo. Dammthorstr. no 23
- Busse, Jul. Friedr., St. Georgstr. no 21
- Busse, Joh. Gottfr. Drechsler, St. Pauli, Herrenweide über no 10
- Busse, Thomas, unt. d. Firma Gleichman et Busse, neuer Wandrahm no 5
- Bussmann Wwe. Andr. Hauszimmermeister, Mühlenbrücke no 12
- Bussmann, J. J. F. Schweinemarkt, Glockengiesserwall no 43
- Busson du Maurier, J. Ls. Dr. der Philologie, St. Georg, Ecke vom Borgesch u. ersten Helenenstr.
- Butenandt, Joh. Diedr. Kupfer-
- schmidt-Aeltermann, auch Kupferhandl. Brauerknechtgraben no 53
- Butendorff, Joh. Pet. Decorations-Maler u. Lackirer (dessen Frau Stuhlflechtere, sowie Verfertigung v. Mützen u. Putzrohr), Speckgang über no 27
- Butenop Wwe. Carst. Krügerei, Zeughausmarkt unt. no 15
- Butenop, Joach. Diedr. Hinr. Amtsfischer, Neuerweg bei dem Holzdamn no 45
- Buthmann, Heintr. Wollen-, Baumw.- u. holländ. Waaren, neust. Fuhlentwiete no 133
- Buthmann, Joh. Diedr. Lichtgiesser, neust. Neuerweg no 4
- Buthmann, Joh. Georg, Tapezirer, Altewallstr. Hof no 86
- Buthmann, Joh. Jürg. Krüger, b. d. neuen Küterhause no 2
- Buthmann, Joach. Matth. Lehranstalt, Schopenstehl no 16
- Butler, Edward, Mechaniker, auch Messinggiesserei, Stubenhuk no 11
- Butnop, F. H. Schneidermstr. Rosenstr. über no 19
- Butz, Casp. Heintr. Lumpen u. Eisen, Neuerweg b. d. Holzdamn no 38
- Buxbaum, Michel Hirsch, Lumpen, Platz beim Grünensood no 43

C.

- Caemmerer, W. Schneidermstr. Johannishöllwerk, Platz no 11
- Cahen, S. J. in der hamburger Hutfabr. B. Cto. neust. Fuhlentw. no 104
- Cahn, J. Leichdorn Operateur, dritte Marktstr. no 32
- Cahnbley, Herm. Phil. Bote u. Leichenbesorger, St. Pauli, Langereihe neben no 57
- Cahnbley, Joh. Franz Diedr. Barbierstube, St. Pauli, b. d. Oelmühle no 84
- Calais, J. C. Zahnarzt, neust. Fuhlentwiete no 82
- Calais, P. Zahnarzt, neust. Fuhlentwiete no 82
- Callenbach, Wilh. Makler in nord. Producten, Caffamacherreihe no 40
- Callmeyer, Casp. Hinr. unt. folg. Firma, Neueburg no 23
- Callmeyer, C. H. et Geffcken, Drogerien, B. Cto. Caspar Heintr. Callmeyer et Gottfr. Geffcken, Neueburg no 23

Calmburg, Ernst Phil. Ludwig, Theol. Lt., Professor am Johanneum, Plan no 2
 Calvari, L. J. Antiquar u. Lesebibliothek, Eichholz no 88
 Cammann, Ernst Friedr. Thee und Gewürz, Deichstr. no 26
 de la Camp jun. Joh. Hinr. Haupt Collecteur der Stadt Lotterie und Speditions-Geschäfte, B. Cto. kl. Johannisstr. no 23
 de la Camp, Joach. Lor. Kaufm. auch Lager v. engl. verzinneten und Eisen-Blechen, Band-, Nagel-, Rund u. Stangen Eisen, Eisen- u. Messing-Draht, Roll-Blei, Patent Nagel, Schuh-Stiften etc. B. Cto. neuer Wandrahm no 13
 de la Camp, Vincent, Makler, St. Georg, b. d. Strohhausc no 79, Geschäftszimmer Grimm no 14
 Campbell, Wm. et Comp. Hauptlager v. engl. u. mathematischen Instrumenten etc. Jungfernstieg, bei der Kunst no 20
 Deren Lager v. nautischen Instrumenten Navigations-Büchern, Seckarten etc. ist Bohnenstr., der Börsenhalle schräge gegenüber.
 Campbell, William, unt. ob. Firma, vor d. Dammthore, Rotherbaum, Biebers Ländereien gegenüb. no 147
 Campe, Aug. Verlags-Buchhandlung, Neuburg no 61
 Campe, Julius, unter der Firma Hoffmann et Campe, Bohnenstr. no 28
 CampeetMeyer, (früher Meyer, Baumgärtel et Co.) Manufacturw. im Grossen, B. Cto. unt. Hrn. A. J. Jürgen sen Wwe. et Sohn, Mühlenbr. no 15
 Campen, Dan. Friedr. Ludw. Papparbeiter, gr. Neumarkt über no 4
 Campioni, Andr. Michael, Glasermeister, Schulgang no 26
 Campo Wwe. Aug. Blonden- u. Seidenwäscherin, Herrengraben hint. no 56 oder gr. Bäcker gang no 80
 Camradt, F., B. Cto. unt. Herrn J. D. Meyer, Steckelhörn no 3
 Candehart, Carl Friedr. Christ. Schuhmach. Breitergieß, üb. no 13
 Candler Wwe. Christn. Friedr. Schlossermstr. Altwallstr. Hof no 86
 Canel Wwe. et Co., R., Lager v. allen Arten Segel-, Raven-, Schier-, Flaggen u. Persenningtuch, Sack- u. Pack-Leinen, weiss. u. gefärbt. Leinen, flämisch Leinen, russ. u.

deutsch. Drell etc. B. Cto. F. H. R. Canel, Stubenhuk no 41
 Canel, F. H. R., Kaufm. unter ob. Firma, Stubenhuk no 41
 Canepa, Ant. Friedr. Georg, Tapezierer, Hütten über no 116
 Canepa, Joh. Carl Andr. Tapezierer, Hütten no 47
 Canepa, Johs. Pet. Diedr. Musikus, Teilsfeld, Platz no 22
 Canning, Henry, k. grossbrit. Geschäftsträger u. General-Consul, Esplanade no 34, Wallseite.
 Canthal, Aug. Mart. erster Flötist am Stadttheater, 2te Fehlandtstr. no 10
 Canthal, Phil. Kaufm. B. Cto. unt. Hrn. J. P. N. Jahnce, neust. Fuhlentw. (hohe Seite) no 88
 Cantzler, Joh. Dan. Schönfärber, Voglerswall no 18
 Canzler, F. Distill. u. Liqueur Fabr. gr. Johannisstr. no 61
 Canzler, J. Modehandl. gr. Johannisstr. no 61
 Capelcke, Joh. Christ. Perrückenmacher, Rothesoodstr. neb. no 1 von Capella, Conr., Gold- u. Silber-Arbeiter, St. Pauli, erste Erichstr. Hof no 23
 Caravello, Th., Altwallstr. hinter dem blauen Thurm no 12
 Carbutt et Good, Kaufl. Neuburg no 25
 Cardinalh, Joh. Joach. Friedr. Miethkutscher, Neuerwall, Bohns Platz no 29
 Cario, Joh. Pet. Heinr. Musik-Director, neust. Fuhlentw. no 77
 Carius, A. W. F. Commissn. B. Cto. Stadtdeich über no 180
 Carius, F. C. D. Bäcker mstr. Stadtdeich no 177
 Carl, Anton Hansen, St. Pauli Pavillon, Reeperbahn no 99
 Carl Wwe. Elise. Düsternstr. no 9
 Carl, Jac. Leihbibliothek u. Papierhandl. Pferdemarkt no 68
 Carlau, J. H. Kräte no 16
 Carlberg, Joh. Herm. Schuhmacher mstr. St. Georg, b. d. Strohhausc über no 29
 Carle, Joh. Heinr. Krüger, Pilatuspool no 29
 Carle, Valent. Mehl, Hütten unt. no 89
 Carles, Jos. Dammthorstr. no 8
 Carls, G. C. E. Zuckerfabr. B. Cto. Kehr wieder no 68
 Carlsen, Joh. Carl, Handl. von Oel, Licht und Seife, Poolstr. no 32

- Carlsen, Joh. Christn. auf d. Sande no 7
 Carlsen, Nicol. Hinr. Pension- u. Lehranstalt, Schaarmarkt no 7
 Carmiencke, Heinr. Dav. Distillat. Dovenfleet no 4
 Caro, J. J. N. Packer, kl. Fleet üb. no 28
 Caroly, Christn. Gottl. Eduard, Makler in rohen u. gegerbtem Leder etc. Raboisen no 18
 Carpic, G. F. Altwallstr. Platz no 70
 Carr et Edye, Kaufl. B. Cto. T. Carr u. H. W. Edye, Admiralitätstr. no 40
 Carr, Thomas, unt. vorst. Firma, vor d. Dammthore, beim Schlump.
 Carr, W. J. Musikus, altst. Wasser- twiete no 4
 Carreton, Madame, unt. d. Firma Carreton et Co., Commissn. Kraienkamp no 56
 Carsten, Hinr. Julius, Commissn. Breitestr. no 11
 Carstens, geb. Benicourt, aus Frank- reich, Handarbeit in Kanten, wäscht Spitzen und bessert solche auch, gleich neuen aus, 1ste Brandtstw. no 7
 Carstens Wwe. Christn. Dan. Rade- machergang no 14
 Carstens, Elise, Lehrerin der franz. Sprache, erste Brandtstw. no 7
 Carstens Wwe. Friedr. Lehranstalt, Berg no 7
 Carstens, Friedr. Wilh. Assecuranz- makler, Gröningerstr. no 22
 Carstens, Gebrüder, Litzenbrüder, gr. Neumarkt no 8, im weissen Ross.
 Carstens, Georg Wilh. Hausmakler u. privilegirter Herausgeber d. hies. Geld u. Wechsel-Course, B. Cto. unt. Hren. Grellmann et Sohn, au- serhalb d. Dammthors, Rabenstr. Expedit. d. Coursbücher u. Adresse Bohnenstr. no 24
 Carstens Wwe. Hinr. Wirthschaft, Poolstr. unt. no 20
 Carstens, H. F. Krüger, Gerkenstw. no 2
 Carstens, Jul. Christn. erste Brandt- twiete no 7
 Carstens'sche (J. C.) Handlung von holländ., Manufactur-, Wollen- u. Galanteriew. Steinstr. no 92 u. altst. Neustr. no 23
 Carstens, Joh. Friedr. Dav. Lum- pen, Dovenfleet no 14
 Carstens, Joh. Heinr. Knopfmacher, neust. Neustr. no 56
 Carstens, Joh. Herm. unt. der Firma Schmidt et Carstens, Rödingsmarkt no 13, O. S.
 Carstens, Joh. Hinr. Küpermeister, Schulgang no 16
 Carstens, J. H. F. Gewürzhandl. u. Com- missn. B. Cto. unt. Hrn. Pet. Andr. Schröder Sohn, Spitalerstr. no 32
 Carstens Wwe. Joh. Jürg. im Wands- beck. Keller, Schweinemkt. unt. no 19
 Carstens, Joh. Pet. Schlossermatr. u. Büchsenmacher, Bäckerbreiter- gang no 28
 Carstens, J. P. W. Kaufm. B. Cto. Holl. Reihe no 6
 Carstens, Louis Henry Diedr. erste Brandtstw. no 7
 Carstens, Pet. Ant. unt. d. Firma Ober- dörfner et Carstens, Catharinenstr. 49
 Carstens, S. N. Kleidermacher, St. Pauli, Bergstr. Hof no 23
 Carstens Wwe. W. C. Wein, erste Vor- setzen no 11, im Herzog v. Holstein.
 Carvick, J. P. Kaufm. B. Cto. Compt. gr. Reichenstr. no 36, Wohnung ABC Strasse no 53
 Casdorp, Carl Georg Herm. Bürsten- machermatr. neust. Fuhlentw. unt. 19
 Casmann Wwe. Nicol. Friedr. Mit Un- ternehmerin des Theaters in d. Stein- strasse, Steinstr. no 8 (Theater Hof).
 Caspar, A. B. Bote und Lager Aufse- her der Bibel Gesellschaft, Jacobi- kirchhof no 31
 Caspar, C. R., Med. et Chir. Dr., St. Georg, Steindamm no 131. Adr. Rödingsmarkt no 53
 Caspar et Daniel, Kaufl. B. Cto. Heinr. Adalbert Caspar et Heinr. Nicol. Vinc. Daniel, Rödingsmarkt no 53, W. S.
 Caspar, H. A. unt. ob. Firma, Röd- ingsmarkt no 53, W. S.
 Caspary, Jacobsohn, Watten, neust. Fuhlentw., Platz no 115
 Cassau Wwe., geb. Ahrens, holl. Waa- ren, St. Pauli, 2te Friedrichstr. no 19
 Cassuto, J. becidigt. Uebersetzer der span., portug., hebr., engl., franz. u. holl. Sprache u. Sprachlehrer, Alte- wallstr. no 50
 Castagnier, Carl P. S. Manufacturw., St. Pauli, Reeperbahn no 54
 Casten Wwe. Thom. Brauerkuecht- graben, Hof no 45
 Castens, Ludo. Wilh. Knopfmacher, Lembkentw. no 5
 de Castro, Herm. Wilh., Dr. Med., in Wandsbeck, neue Koppel.
 de Castro, Jacob, m. s. Decastro.
 Catterinussi, Pasquale, Siebe u. holl. Waaren, Spitalerstr. no 84

- Cedergreen, Carl Hendrick, Schirmfabrikant, Kirchenstr. no 13
- Cellier, F. Commissn. franz. musical. Instrumente, Kurzestr. no 19
- Cellier, Joh. Dorothea Carol. geb. Martinsen, Hebamme, Kurzestr. no 19
- Cerf, P. O. et Co. Kaufl. B. Cto. unt. Hrn. J. G. Watty, Niedernstr. no 122
- Cerf, P. O. unt. ob. Firma, Valentinskamp no 17
- Chambers, C., St. Pauli, hint. der Glashütte no 24
- Chanson, Armand, John Mart Nachf. Herren Schneider, gr. Bleichen no 61
- Chaput, Léon. Lehrer d. franz. Sprache, gr. Johannisstr. no 31
- de Chateauf, Alexis, Architect, Schopenstehl no 1
- Chaufepié jun. Herm. de, Dr. Med. et Chir., Gänsemarkt no 45, d. Wache gegenüber.
- Chaufepié, J. H. de, Med. Dr. B. Cto. unt. Hrn. J. P. de Chauferié, neuer Jungfernstieg no 14
- Chaufepié, Jean Ph. de, unt. d. Firma D. C. Kramer et Comp. B. Cto. Rödingsmarkt no 58, Westseite.
- Chenneville, Aug. Federn u. Blumenfabr. auch Modehandl. nebst Lager v. Strohgeflechten, B. Cto. unt. Hrn. J. H. Gräpel, Mühlenbrücke no 6
- Chretien, Florian, Briefbesteller an d. fürstl. thurn- und taxischen Post, Dammthorwall no 64
- Chretien, Joh. Hejnr. Rouleaux-Maler, Dragonerstell no 6
- Christen, J. C., F. G. Fuhrs Nachf., Apotheker, Kehr wieder no 1
- Christ Wwe. A. Wärterin, Mühren no 64
- Christ, Carl Friedr. St. Georg, gr. Kirchenweg no 8
- Christ, F. H. A. Decorations Maler, b. d. Mühren no 64
- Christen Wwe. Hejnr. Gottfr., Thee-, Caffee-, Amidam; Blau, Lichte u. Seifenhandl. Holl. Brook no 13
- Christen, Nancy, geb. v. Aspern, Lehranstalt f. Töchter, Holl. Brook no 13
- Christensen, C. Metall-Arbeiter, kl. Fleet, Hof no 19
- Christensen, Carl And. Bettzeugwebermstr. Stadtdeich no 187, (vorn an).
- Christensen, Hejnr. Carl Friedr. Bettzeugwebermstr. Aeltermann, Rosenstr. no 65
- Christensen, Joh. Friedr. Ole, Riemermstr. alter Steinweg no 9
- Christhold, J. H. Tapezirer, Altwallstr. Hof no 86
- Christiani, E. A. G. Stabs Capitain b. d. Artillerie, Valentinskamp hinter no 16, Haus no 2
- Christiani, Johs. D. Handl. fertiger Wäsche u. sonstiger Artikel für Herren, erste Vorsetzen, Wasserseite, no 1 gerade gegenüber.
- Christiansen, C. H. Commissn. u. Sped. B. Cto. unt. Hrn. J. P. N. Jahncke, Deichstr. no 11
- Christiansen, Christn. unt. vorsteh. Firma, Deichstr. no 11
- Christophersen, Christo. Schuhmacher, Kattrepel unt. no 45
- Cicero, Jos. Anton, Fabrik von Saffian- u. Papparbeiten, Speersort no 10
- Cierjacks, Nicol. Dan. Kleiderseller, Langemühren unt. no 89
- Cikarra, C. L. Venusberg unt. no 31
- Claasen, C. Theer u. Thran, Filterstr. 3
- Claasen, Hans Cord, Conditorei, alt. Steinweg no 6
- Claasen, Joh. Gerh. Schuhmachermeister, Schmiedestr. no 19
- Claassen, Joh. Franz Joach. et Co. Lederhandl. Brook no 99, Wallseite.
- Claassen, J. J. Schenke, St. Pauli, zweite Erichstr. no 35
- Claassen, Matth. Jens, Wein und Wirth im Schifferhause, Steinhöft no 16
- Claassen, Wilh. Hinr. Commissn., St. Pauli, b. d. Oelmühle, Platz no 95
- Clamer, Joh. Juwelier u. Goldarbeiter, Steinstr. no 32
- Clamer, P. H. Schuhmacherstr., C. G. Piepers Nachf., Steinstr. no 32
- Clara, Friedr. Wilh. Nachf. holl. Waaren, gr. Bleichen no 6
- Clary, L. D. Bürstenmacher, St. Pauli, b. d. Oelmühle über no 16
- Clasen, M. Seidenwäscheri u. Färberei, Zuchthausstr. no 48
- Clasen, Maria, Fleckenausmacherin, Knochenhauerstr. üb. no 5
- Clasen, Nicolaus, St. Pauli, Kirchenstrasse no 4
- Clasen, Wilken, St. Georg, Mittelstr. 61
- Clason, Niss, unt. folg. Firma, gr. Reichenstr. no 40
- Clason et Vles, Kaufl. B. Cto. gr. Reichenstr. no 40
- Classen, Auguste, geb. Paul, Pensions- und Erziehungs Anstalt für junge Mädchen, gr. Bleichen no 67

- Classen, Aug. Theod. Portraitmaler u. Lehrer im Zeichnen u. Malen, gr. Bleichen no 67
- Classen, Casp. Nic. Bürstenmacher, Venusberg, Hof no 6
- Classen, F. F. Malermstr. Catharinenkirchhof no 44
- Classen, Franz Nicol. Holzhandl. u. Commiss. auch Kalk u. Steine, Grasbrook bei d. Eisengießerei der Frau Wwe. Schmilinsky, Langerweg no 31
- Classen, Hein, Tischler, Mönkedamm no 43
- Classen, Joh. Krügerei a. d. Sande no 24
- Classen, Joh. Christn. Schiffscapt. St. Pauli, b. d. Thranbrennereien no 25
- Classen, Jul. Pet. Segelmacher, Herengraben no 39
- Classen, Joh. Pet. Paul, St. Georg, Alsterweg no 9
- Classen, Pet. Ludw. Christn. Schuhmacher, St. Georg, Alsterweg no 16
- Classen, Siegr. Wilh. Christn. Distillat. St. Georg, Langereihe no 62
- Clauer, Wilh. Kaufm. Niederlage von echt. Eau de Cologne von J. A. Farina in Cölln, B. Cto. unt. Hrn. P. A. Schröder Sohn, gr. Johannisstr. no 51
- Claus, Henr. Louise, geb. Lemmen, Nähsschule, St. Georg, b. d. Strohhause, Platz no 88
- Clausen, A. Tischlermstr. Hohlerweg, Hof no 14
- Clausen, Dirk, Gänsemarkt, Hof no 46
- Clauss, Aug. Gottlieb Theod. Regenschirmmacher, Kugelsort no 2
- Claus, Heintr. Gutsav, unt. d. Firma Schaar et Claus, hohe Bleichen no 41
- Claussen, Adolph, Agent, hohe Bleichen no 21
- Claussen, Georg Joh. Tischlermstr. Schlachterstr. Hof no 38
- Claussen jun., J. A. Schneidermstr. Scheelengang über no 8
- Claussen, Joh. Wilh., d. Rechte Dr. Proc. judicialis, Zuchthausstr. no 3
- Claussen, Maria, geb. de Dobbeler, Joh. Pet. Claussen Wwe., Handl. v. engl. Kinderzeug, hohe Bleichen 21
- Claussen-Schütz, Christn. Ludw. Obergerichts Advocat u. Notar in Wandsbeck, Lübsche Strasse.
- Clemens, Friedr. (siehe Gerke).
- Cleminius, Jacob Heintr. Wein, Hohebrücke no 3
- Cleve Wwe. Joh. Friedr. Grünhökerer, Kornträgergang no 16
- Clifford, Thomas, Blutegelhandlung, in Horn no 90, Adr. Neuburg no 50
- Clodius, Christn. Topfhandl. Neuerweg b. d. Holzdamn no 20
- Closs, Mich. Schneidermstr. Düsternstrasse no 6
- Cocchi, Franz, Theater Decorationsmaler, b. d. Alster am Jungfernstieg no 19
- Cölln, Georg, Musiklehrer, Dammthorstr. Platz no 7
- Cölln Wwe. Hinr. Tabacksfabrik, Kattrepel no 11
- Cölln, Joh. unt. d. Firma Tietje Böhling Nachfolg. Brotschrangen no 8 von Cölln, Joach. Andr. Jac. Kraienkamp, Oehrens Platz no 14
- von Cölln, Jac. Wilh. Buchhalter, Kraienkamp, Oehrens Platz no 14
- Cohen, Alex. Abrah. Händler, zweite Elbstr. über no 20
- Cohen, A. B. Tabacks u. Cigarrenfabr. B. Cto. unt. Hrn. Jos. Israel, neuer Steinweg no 56
- Cohen, Abr. Bernh. Hütten no 101
- Cohen, A. J. Uhrmacher u. Mechanikus, Schlachterstr., GumpelsStift.
- Cohen, Adolph Isaac, Makler in nordischen Producten, als Lumpen, Fellen, Posen, Borsten etc. Herrengraben no 82
- Cohen, A. L. Kaufm. zweite Marienstr. no 24
- Cohen, A. M. Makler in Rauhwaaren, Häuten, Fellen, Wachs u. nord. Producten, alter Steinweg no 42
- Cohen, Clemens, Lager. v. Leinen, Garn u. Manufacturwaaren, B. Cto. unt. Hrn. J. P. N. Jahnecke, kl. Michaeliskirche no 20
- Cohen, Dav. Manufacturw. u. Garnhandl. auch Commissionsgeschäfte, B. Cto. unt. Hrn. J. P. N. Jahnecke, neust. Fuhlentw. no 122
- Cohen, Eduard, Taback u. Cigarrenfabr. Herengraben no 82
- Cohen, G. G. ausserhalb d. Dammthors, Alsterkamp, im Willertschen Hause, Adr. Neuburg no 1
- Cohen, H. J. Tabacksmakler, gr. Neumarkt no 37
- Cohen, Heintr. Martin, Tabacksmakler, neust. Fuhlentwiete no 27
- Cohen jun. H. M., Med. et Chir. Dr. Accoucheur u. Augenarzt, Poolstrasse no 21
- Cohen, Isaac, Makler in nordischen

Producten, als Lumpen, Felle, Posen, Borsten etc., Herrengaben no 82
 Cohn, Julius, en gros Lager von hannoversch. Hausmachten Leinen u. Commissionsgeschäfte, gr. Neumarkt no 27
 Cohn, Jac. Gabr. in Firma Gabr. Jos. Cohn Söhne et Comp. ausserh. d. Dammtors, b. d. Rothenbaum no 43
 Cohn, Josel Gabr. unt. d. Firma Gabr. Jos. Cohn Söhne et Comp. erste Elbstr. no 40
 Cohn, L., Dr. d. Rechte, Advocat. neue ABC-Strasse no 9
 Cohn, Leopold, Makler in Wolle, Lumpen, Kupfer, Zink u. nord. Producten, Neuerwall no 45
 Cohn, Ludwig, Manufacturw. alter Steinweg no 79
 Cohn, Gebr. Levy, engl. u. deutsche Manufacturw. B. Cto. Abraham Levy und Samuel Levy Cohn, Kohlhöfen no 39
 Cohn, Mor. et Comp. Papierhandl. Ellernthorsbrücke no 1
 Cohn Wwe. Mos. Abrah. Mönkedamm no 34
 Cohn, M. G. Manufacturw. im Grossen, alter Steinweg no 53
 Cohn, M. H., Med. et Chir. Dr. Poolstr. no 21
 Cohn, Meyer L. Tuch- u. Manufacturw.-Lager, gr. Neumarkt no 22
 Cohn, N. A. Makler, engl. Planke no 19
 Cohn, Samuel Levy, Kohlhöfen no 39
 Cohn, Veit, Tabacks u. Cigarren fab. B. Cto. unt. Hrn. H. H. T. Winkelmann, Böhmkenstr. no 23
 Cohn, A. M. Gebrü. Manufacturw. Altewallstr. no 87
 Cohn, Anton Moses, Tapezirer, dritte Marktstr. üb. no 29
 Cohn, Dan. Behrens, dannenberger Leinen u. Drell im Ausschnitt, Peterstr. üb. no 10
 Cohn, Gabr. Jos. Söhne et Comp. Kauf. B. Cto. Josel Gabr. et Jac. Gabriel Cohn, erste Elbstr. no 40
 Cohn, H. H. Papparbeiter, dritte Marktstr. no 30
 Cohn, Hirsch Nathan, Haus- u. Assec. Makler, Peterstr. no 74
 Cohn, Isaac, Kleider, alter Steinweg unter no 30
 Cohn jun. J. E. Manchester Aufmacher, auch Papier u. Spielwaarenhlg. gr. Neumarkt no 34

Cohn, Isaac Levy, Altewallstr., hint. d. blauen Thurm no 6
 Cohn, J. P. Makler. Kurzestr. no 11
 Cohn Lazarus et Comp. Lager v. Tuch u. Wollenw. im Grossen, B. Cto. unt. Hrn. Elias Warburg, alter Steinweg no 25
 Cohn, D. L. unt. obiger Firma, gr. Michaelisstr. no 3
 Cohn, Luise, Puppen u. Spielsachen, gr. Neumarkt no 34
 Cohn, L. E. unt. folgend. Firma, Hütten no 63
 Cohn, L. E. et Sobn, Manufacturw. B. Cto. unt. Hrn. Elias Warburg, zweite Marktstr. no 23
 Cohn, J. L. unt. ob. Firma, zweite Marktstrasse no 23
 Cohn, Levy Phil. Manufacturwaar. Scheelengang no 5
 Cohn, L. S. Hütten no 63
 Cohn, Lazarus Samson, Lotterie u. Commissn. Geschäfte, B. Cto. unt. Hrn. H. H. T. Winkelmann, Hütten no 73
 Cohn, Moses, Handelsmann, Kirchenstr. üb. no 18
 Cohn, M. A. Blutegelhandl. Peterstr. unter no 12
 Cohn, Marc. Dav. Commissn. B. Cto. Cremon no 36
 Cohn, Marcus Moses, Uhrmacher, neuer Steinweg no 38
 Cohn, M. P. Laken u. Manufacturw. alter Steinweg no 69
 Cohn, M. S. Taback u. Cigarren, erste Marienstr. no 27
 Cohn, P. A. Tabacks- u. Cigarren-Geschäfte, Schaarsteinweg no 62
 Cohn, P. S. Mützenfabr. Peterstr. üb. no 26
 Cohn, S. Kaufm. Altewallstr. no 40
 Cohn, Samuel, Tuch u. Manufacturw. B. Cto. unt. Hrn. Wm. Fischer u. Jürg. Heint. Kähler, Altewallstr. no 23
 Cohn, Sam. Phil. Laken u. Manufacturw. im Grossen u. Kleinen, gr. Neumarkt no 12
 Cöhring, Gerh. Hinr. Christo. Schuhmachermstr. Spitalerstr. unt. no 12
 Cöhrs, Georg Wilh. Heint. Pet. Makler in nord. Producten, kl. Michaeliskirche no 24
 Cöhrs, Hans Heint. Kornmesser, kl. Fleet no 35

- Cohrs, Hans Herm. Wirth im Harburger Keller, Herrlichkeit unt. no 48
 Cohrs, Jac. Heinr. Matth. unt. d. Firma J. H. Nagel Erben, Stadtdeich no 102
 Cohrs, Joh. Wilh. trockene Hefen, dritte Marktstr. unt. no 7
 Cohrs, Wilh. Quartiersmann, Mönkedamm no 37
 Colberg, Joh. Hartmann, Kammacher, Steintw. no 15
 Colberg, Joh. Hinr. Kammacher, Schulgang no 11
 Colberg, Johs. Heinr., Andreas Sohn, Kammacher, kl. Fleet, Hof no 32
 Colberg, J. L. B. Distillateur, zweite Jacobstrasse no 1
 Colditz, Joh. Mich., St. Georg, Bergstrasse no 37
 Colditz, Nic. Friedr. Partic. Paulstrasse no 45
 Colell, Joh. Gottlieb Christn. Straßmei-Fabrik, neust. Fuhlentw. no 9
 Colhoun, Joh. Ludolph, Tischler, Schlachterstr. Hof no 34.
 Collasins, D. u. W., Fräul. Elementarschule f. Knaben, Amelungstr. no 2
 Collier, John T. Krüger, St. Pauli, Davidstr. no 11
 Collin, Hirsch, Manufactur- u. Putzhandl. Schaarsteinweg no 40
 Colling Wwe. Hinr. Wichmann, Holzkohlen u. Steinzeug, Dammthorstr. unter no 25
 Colling, Joh. Friedr. Kirchenbeamter u. Cassirer beim Hospital St. Georg, St. Georgskirchhof no 22
 Collins Wwe. E. kleine Krämerei, St. Pauli, erste Erichstr. no 14
 Collins, Eduard, Schuhmacher, Kehr wieder, Hof no 48
 Collmann, Christo Friedr. Dav. Drogerie-Makler, ausserhalb d. Dammthors, beim neuen Raben, Platz no 39, Compt. Hopfenmarkt no 12
 Commentz, Dan. Conrad, Schiffschmidt, erste Vorsetzen, Hof no 24
 Commeter, J. M. Kunsthändler, Neuerwall no 85
 Comptoir der königl. hannov. Elbzoll-Controle, gr. Bleichen no 20
 Cooraht, Carl Andr. Mahagoniholz u. Fournier-Sägerei, Teilfeld no 50, Wohnung ebendaselbst, Platz no 22
 Conitz, H. M. Kaufm. B. Cto. Cremon no 9
 Conitz, Johs. Wechselgeschäfte, B. Cto. gr. Michaelisstr. no 13
 Conn et Mensing, B. Cto. unt. Hr. J. P. N. Jahncke, Hopfenmkt. no 3
 Conrad, Andr. Lumpen, Eichholz no 89
 Conrad, Carl Friedr. Tabacksfabr. B. Cto. unt. Hr. P. A. Schröder Sohn, Gänsemarkt no 54
 Conradi, Friedr. Aug. Theod. k. preuss. Post Secretair, neue ABC-Str. no 16
 Conradi, Joh. Friedr. Traug. Wundarzt 1ster Classe, alter Steinweg no 44
 Conradts, Heinr. Friedr. Schlossermeister u. Verfertiger v. Glockenzügen, Raboisen no 4
 Conrady, Joh. Jul. Christn. Kaufm. unt. d. Firma C. D. Koljo et Conrady, Ellerntborsbrücke no 14
 Contram, Johs. Carl Eduard, Fuhrmann, Kräte, (b. d. Kurzenstr.) no 23
 Coquet, Georg, Fuhrmann, St. Pauli, Oelmühle no 26
 Coqui, Friedr. Kaufm. B. Cto. Abrah. Friedr. Coqui, Gröningerstr. no 18
 Coqui, Joh. Caspar, Kaufm. Rödingsmarkt no 34, O. S.
 Corbelin, Nicolaus, Weinhandl. B. Cto. unter Hr. Johann Caspar Schultze, erste Vorsetzen no 5
 Cordes, reitender Diener, Pferdemarkt no 43
 Cordes, A. F. kurze Eisenwaaren, Rödingsmarkt no 49, W. S.
 Cordes sen, Alexand. Franz, Lager v. Kalk, Cement, Dachpfannen, Salz, Eisen, Nägeln, Theer, Steinkohlen, Brennholz, St. Pauli, Langereihe no 57, dem Dragonerwachtposten gegenüber.
 Cordes, Christo. Lichtgiesser, Pickhuben no 8
 Cordes et Comp. Kaufl. B. Cto. Georg Wilhelm u. Theodor Werner Cordes, Holländ. Reihe no 21
 Cordes, Carl Eduard, Med. et Chir. Dr. u. Geburtshelfer, Stubenhuk no 2
 Cordes, Eduard, unt. d. Firma Cordes et Schmidt, Catharinenstr. no 51
 Cordes, E. D. Kaufm. B. Cto. Stckelhorn no 16
 Cordes jun. Ernst Heinr. unt. folg. Firma, Adr. Zollenbrücke no 4
 Cordes, Ernst Heinr. et Diedr. Drogerien, B. Cto. Ernst Heinr. Cordes sen. Zollenbrücke no 4
 Cordes sen. Ernst Heinr. Zollenbrücke no 4
 Cordes, Ferd. in Ottensen, Adr. Neuerwall no 17
 Cordes, Fried. Hausmakler, Berg po 10

Cordes Wwe. F. C., St. Georg, Lan-
 gereihe no 18
 Cordes, F. D. kl. Königstr. unt. no 2
 Cordes, Franz Gödert, Quartiers-
 mann, gr. Reichenstr. no 19
 Cordes, Georg, fertige Wäsche, Boh-
 nenstr. no 14
 Cordes Geschwister, Neuerwall no 17
 Cordes et Gronemeyer, Kaufl. B.
 Cto. J. P. P. Cordes, Grimm no 30
 Cordes, Georg Wilh. unt. d. Firma
 Cordes et Comp. Holländ. Reihe no 21
 Cordes, Hartw. Thee u. Gewürz,
 auch Licht- u. grüne Seifenfabrik,
 B. Cto. unt. Hrn. J. L. N. Röhrs,
 Schaarsteinweg no 17
 Cordes, Hinr. Kattrepel no 1
 Cordes, Hinr. Arn. unt. d. Firma Diony-
 sius et Cordes, Niedernstr. no 106
 Cordes, H. A. siehe H. A. Kordes
 Cordes, Heinr. Geo. Nic. Quartiersm.
 ausserh. d. Brookthors, Sandthor
 strasse no 7
 Cordes, Joh. Kaufm. Neuerwall no 15
 Cordes, Joh. Christn. Tischlermstr.
 altst. Fuhlentw. üb. no 35
 Cordes, Johs. Christp. unt. nachsteh.
 Firma, neust. Fuhlentw. no 32
 Cordes, J. C. et F. Lager v. deutsch., engl.
 u. franz. Galanteriew., Gold-, Strick-
 u. Glasperlen, echten Steinen, Fass
 u. Schnur-Granaten etc. B. Cto. Johs.
 Christo. Cordes, neust. Fuhlentw.
 no 32
 Cordes, J. et C. Mühle u. Bäckerei,
 Wilhelmsburg.
 Cordes, Joh. Christo. Glas, Ewer-
 führer, Dovenfleet no 86
 Cordes, Joh. Diedr. Tischler-Amts-
 bote, Bäckerbreitergang no 26
 Cordes jun. Joh. Diedr. unt. d. Firma A.
 Kypke et Co. kl. Bäckerstr. no 27
 Cordes, Joh. Eduard, Fettw. Grütze u.
 Mehl, Seife, Oel etc., b. d. kl. Michae-
 liskirche no 5
 Cordes, Joach. Friedr. Kaufm. B. Cto.
 Gröningerstr. no 14
 Cordes, Joh. F. Eisenwaaren, Rö-
 dingsmarkt no 49, W. S.
 Cordes jun. J. F. königl. hannov.
 u. hamb. Factor zur Verladung
 d. Güter nach Lüneburg, Gröning-
 gerstr. no 14
 Cordes, Joh. Heinr. Schuhmacher,
 Damthorwall no 43
 Cordes, Joh. Heinr. Berg no 10
 Cordes, Joh. Hinr. Schiffer, gr. Neu-
 markt no 4

Cordes, Johs. Hinr. Makler in Säme-
 reien, altst. Neuerweg (b. d. Holz-
 damm) no 52, Compt. Bohnenstr. no 14
 Cordes, Jürg. Heinr. Buchhalter,
 Kraienkamp no 38
 Cordes, Joh. Heinr. Christo. Brannt-
 weinbrenner, St. Georg, Bäcker-
 gang no 30
 Cordes, Joh. Nic. Schuhmacher, Schul-
 gang no 9
 Cordes, Joh. Peter, Wirthschaft aus-
 serhalb Damthor bei den Kirch-
 höfen no 6
 Cordes, Jürg. Pet. Distill. gr. Bäcker-
 gang no 13
 Cordes, Joh. Phil. Peter, unt. d. Firma
 Cordes et Gronemeyer, Grimm no 30
 Cordes, Pet. Mart. Hinr. Rademacher-
 gang üb. no 19
 Cordes et Schmidt, Kaufl. B. Cto.
 Eduard Cordes et Pet. Friedr. Wilh.
 Schmidt, Catharinenstr. no 51
 Cordes, Theodor Werner, unt. der
 Firma Cordes et Comp. Holländ.
 Reihe no 21
 Cordes, Wilh. Bohnenstr. no 14
 Cordes Wwe. Andr. Mützenmacherin,
 Esplanade, Platz no 20
 Cordes, Christn. Friedr. Schiffbaumstr.
 Billwärder Neuerdeich no 92
 Cordes, Dav. Andr. Weinhandl. im Gros-
 sen u. Kleinen, B. Cto. Grimm no 19
 Cordes, Eduard, Kutscher, Esplanade,
 Platz no 20
 Cordes Wwe. Hans Christo. Heinr. Lei-
 nen, Wollen- u. holländ. Waaren,
 Kornträgergang no 60
 Cordes jun. Joh. Gewürzhandl. nebst
 Wirthschaft oben in Ham, Adr.
 Pferdemarkt unt. no 73
 Cordes, J. C. Schiffsbaumstr. m. s. Cors.
 Cordes Wwe. Joh. Friedr. Küperinstr.
 Neuerweg b. d. Dienerreihe no 59
 Cordes, Joh. Jac. Kunst- u. Handels-
 gärtner, oben in Ham; Adr. Pferde-
 markt unt. no 73, bei Hrn. Klauke.
 Cordes Wwe. Joh. Pet. Schiffsbaumstr.
 Billwärder Neuerdeich no 93
 Cordes, Martin Heinr., J. U. Dr., Ad-
 vokat, Grimm no 19
 Cordes, Mart. Herm. Catharinenstr. no 4
 Cordes, Mart. Hinr. Weinhandl. im
 Grossen u. Kleinen, B. Cto. Ca-
 tharinenstr. no 4
 Cordes, Mart. Hinr. Söhne, in Liquid.
 Grimm no 19 u. Catharinenstr. no 4
 Cordtman, Joh. Ferd. Glaser, St.
 Pauli, Kirchenstr. üb. no 7

- Cordts, Adolph N. unt. d. Firma H. Wölber et Comp. b. d. Graskeller no 8
- Cordts, Herm. Eduard, Gärtner, St. Pauli, b. d. Glashütte no 21
- Cordts, H. H. Mechanikus, Dammthorwall über 114, Werkstelle: Schwiegerstr. no 8
- Cordts, H. W. Schuhmachermstr. Zeughausmarkt, Hof no 14
- Cordtz, Heinr. Nagelschmidt, St. Georg, kl. Kirchenweg no 12
- Corens, Joh. Nicol. Niedernstr. no 30
- Corinth, Joh. Dan. Tapezirer, Neuerweg b. d. Dienerröhe üb. no 59
- Corleis, Christo. königl. hannov. Post-Verwalter, Gänsemarkt no 58
- Cornelissen Wwe. T. Krämerci, St. Pauli, Langestr. no 8
- Cornelius et Sohn, Hinr. Wilh. Buchbinder, Neuenburg no 58
- Cornelius, Joh. Heinr. Christn. Buchbinder, b. d. Zippelhause no 22
- Cornelius, Joh. Jac. Carl, Reepschläger, erste Vorsetzen no 21
- Cornelius, J. P. Schiffscapitain, Kajen no 18
- Cornelsen, Clas Heinr. gr. Johannisstr. no 14
- Cornelsen, Friedr. Aug. Matth. Eisenwaren, Mattentw. no 26
- Cornelsen, George Heinr. Commisn. u. Sped., General-Agent d. neuen BerlinerHagel-Assec. Gesellschaft, B. Cto. Cremon no 16
- Cornelsen, Jürg. Christn. gr. Bäcker-gang no 76
- Cornelsen, J. et C. H. Ewerführer, Kehr wieder, Hof no 30
- Cornelsen, Joh. Heinr. Carl. Schaar-markt üb. no 17
- Cornelsen, Joh. Jac. St. Georg, Alster-twiete no 26
- Cornelsen, Pet. Herm. Jonsen, Gla-sermstr. Hohlerweg üb. no 18
- Cornelsen, Wilh. Hinr. Tischlermstr. gr. Bäcker-gang no 47
- Cornides Wwe. Joach. Christn. Friedr. Kupfer- u. Messingschläger, Zeughausmarkt unt. no 23
- Correspondent, Hamb. unparth., Re-daction u. Comptoir, Neuenburg no 6
- Cors, Joh. Christo. Schiffsbaumstr. St. Pauli, beim Jonas no 11
- Corsen, Joh. Heinr. Sigm. Schlosser, Spitalerstr. Hof no 26
- Corte Wwe. Joh. Fried. Krügerci, Platz beim Grünensood no 49
- Corte Wwe. Joh. Friedr. Früchte, gr. Bäcker-gang no 43
- Corte-Real, S. A. unt. d. Firma F. et S. Abecassis, Catharinenstr. no 12
- Corty, C. Ludw. Kaufm. auch unt. d. Firma Jos. Corty et Comp. B. Cto. Esplanade no 4, Stadtseite.
- Corty, Joseph et Comp. General-Agen-ten d. Londoner Union-Assecuranz-Societät für Leben und Leibrenten. B. Cto. C. Ludewig Corty, Espla-nade no 4, Stadtseite.
- Cossat, Carl Christ. Schuhmacher-meister, Schaarsteinweg no 3
- Cossel, Georg Friedr. Maler, St. Georg, Steindamm no 7
- Cossel, Otto Fried. Willibald, Musik-lehrer, St. Georg, Steindamm no 7
- Costede, Franz Heinr. assortirtes Pfeifen-Waaren-Lager, alter Stein-weg no 62
- Costede, Joh. Christn. Fabrik u. Lager von echten Meerschäum- u. andern Pfeifenköpfen, Neuerwall no 64
- Cotius, Joh. Bernh. et Sohn, Papier, B. Cto. Paul Gerh. Cotius, Ness no 6
- Cotius, Paul Gerh. unt. vorstehend. Firma, Ness no 6
- Cotte, Casp. Otto Heinr. unt. d. Firma Heiar. Cotte, Theehandl. u. Commis-sionsgeschäfte, B. Cto. unt. Hrn. Joh. Gottl. Grellmann, neust. Neustr. no 42
- Cotzand, Adolph Friedr. Messer-schmidt, Verfertiger von chirurgi-schen Instrumenten u. Bandagist, kl. Reichenstr. no 8
- Coulon, Joach. Friedr. Notar, B. Cto. St. Georg, b. d. Besenbinderhofe no 49
- Courvoisier, August et Comp. Kauff. B. Cto. Rödingsmkt. no 79, W. S.
- Courvoisier sen. August, Rödings-markt no 79, W. S.
- Courvoisier Sohn, August, unter d. Firma August Courvoisier et Co. Rödingsmkt. no 79, W. S.
- Courvoisier, Louis, unt. der Firma Des Arts et Co., alt. Wandrahm no 32
- Cousinet, A. B. Wundarzt zweiter Classe, neuer Steinweg no 26
- Cowap, Henry, unt. der Firma Wm. Smith et Co. Steinzeugfabrikanten bei Stockton in England, Adresse: Rödingsmarkt no 76, W. S.
- Cramer, Cesar, Leinen-Makler, St. Georg, b. d. Holzdamm no 33
- Cramer, Geschwister, St. Georg, Langereihe no 45
- Cramer, H. J. Mühren no 48

- Cramer, Ludw. Commissn. u. Lager v. seid., halbseid. u. baumwollenen Waaren eigener Fabrik, B. Cto. unt. Hrn. J. N. L. Röhrs, gr. Burstah no 35, Wohnung: ausserh. Dammthors, beim Rothenbaum no 47
- Cramer, M. L. Juwelen, Gold- u. Silber, Neuerwall no 28
- Cramer, Simon, herzogl. braunsch. Hof Juwelier, Neuerwall no 28
- Cramm Wwe. A. F. geb. Rhode, Rödingsmarkt no 6
- Cramm Wwe. Georg Heinr. Ludw. St. Georgskirchhof no 18
- Cramm, Joh. Friedr. Stabs-Adjutant b. d. Bürger Militair, b. d. Drillhause no 32
- Cranz, August, Musikalien, Instrumenten- u. Saiten-Handl. auch Musikalien Leih Institut, B. Cto. unt. Hrn. A. G. H. Grossmann Wwe. gr. Reichenstr. no 43
- Cranz, Aug. et Comp. Steindruckerei und Verkauf von dazu gehörigen Steinen, gr. Reichenstr. no 43
- Crasemann, Christo. Adolph, unt. folgender Firma, gr. Reichenstr. no 37
- Crasemann, C. A. et Co. Kauf. B. Cto. C. A. et C. O. Crasemann, gr. Reichenstrasse no 37
- Crasemann, C. C. unt. obig. Firma, Königstr. no 10
- Crasemann, Eduard B., Agentur Geschäfte, St. Georg, bei d. Strohhaus no 72, Adressac: Neuburg no 4
- Credit-Casse für die Erben u. Grundstücke, B. Cto. Compt. Admiralitätstr. no 64, woselbst Soanabends v. 9 bis 11 Uhr die Pfandbrief Zinsen ausbezahlt werden u. die Direction sich von 11 bis 12 Uhr zur Annahme u. Auszahlung v. Geldern versammelt.
- Cremer, Francis, Lehrer d. englischen Sprache, Paulstr. no 48
- Creutzberger, Albert Heinr. Früchte, St. Pauli, Herrenweide no 13
- Creutzburg, Georg Wilh. Wein, erste Brandstw. no 15
- Creutzburg, N. C. H. Huthandl. u. Fabrik von Tschakos u. Mützen, Breitergiebel no 39
- Croissant, Hinr. Conr. Theemakler, neue Gröningerstr. no 3
- la Croix, m. s. im L.
- von Crome, J. H. C. Handl. v. fertigen Kleidern, Brauerstr. no 32
- Cronach Wwe. A. Handarbeiten, Kraienkamp no 8
- Cronach, S. J. 3te Elbstr. no 21
- Crone's Apotheke, m. s. Waechter.
- Crone, Dan. Friedr. Wilh. Quartiersmann, b. d. neuen Krahn unt. no 7
- Croning, Joh. Hinr. Schuhmachermeister, Venusberg üb. no 13
- Cropp, Julius, zweiter Diaconus zu St. Nicolai, Nicolaikirchhof no 6
- Cropp, Joh. Friedr. Aug., J. U. Dr., Advocat, gr. Burstah no 22
- Crudelius, Carl Wilh. Makler in Wolle, St. Georg, an der Alster no 46
- Crüger Wwe. Carl Heinr. Breitestr. no 3
- Cruse, Georg, Apotheker, neustädt. Fuhlentw. no 99
- Cruse, Joh. Aug. Christn. Mehlfuhrmann, Eiskuhle no 1
- Cruse, S. G. H. Gewürz, B. Cto. unt. Hrn. Heinr. Lüdders, Mühlenbrücke no 11
- Crusen, F. unter folgender Firma, alter Wandrahm no 34
- Crusen et Flor, Kauf. B. Cto. B. Crusen et R. Flor, alter Wandrahm no 34
- Cruset, Joh. Heinr. Friedr. Hohlerweg, Hof no 5
- Cuis, Adam, Korbmachermstr. Alte-wallstr. no 57
- Cuniz, F. Haus-Makler, St. Georg, bei d. Strohhaus no 58, Adr. Spitalerstr. no 42, B. Cto. unt. Hrn. A. J. Jürgensen Wwe. et Sohn.
- Cuny, C. A. L. Juwelier, Neuerwall, Bohns Platz no 28
- Curze, J. M. D. Dammthorwall no 11
- Curjar, Louis F., Catharinenkirchhof no 8
- Curths, Frau Anna Maria, Vorstcherin einer Schul- u. Pensions-Anstalt für Töchter, kl. Reichenstr. no 4
- Curths, Joh. Diedr. Christ. Buchhalter, kl. Reichenstr. no 4
- Cusel, Herm. et Co. Commissn. u. Sped. B. Cto. unt. Hrn. M. M. Warburg et Comp. Herrengraben no 11
- Cusel, J. N. Tuchgeschäft, Ellernthorsbrücke no 19
- Cuthbert, John, amerikan. Consul, bei d. Alster no 6
- Cyriax, Adolph Heinr. Christn. Decorat. u. Amts Maler. Domsplatz no 6
- Cyriax, Heinr. Vinc. (dessen Frau Wärterin bei Kraaken u. Wöchnerinnen) Bleichenbrücke, Hof no 13
- Czech, Joh. Franz, Töpfermeister, Kräte, (b. d. Kurzenstr.) no 19
- Czerny, A. M. Commissions u. Nachweisungs-Compt Gröningerstr. unt. no 23

Czerny, Joh. Georg Pet. Weinverlaser, Gröningerstr. unt. no 23

D.

Dabelau, Joh. Georg, Amidammacherengang no 19
 Dabeler, Geschw., in Barmbeck.
 Dabelsteen, Hinr. Andr. unt. folg. Firma, Kehr wieder no 15
 Dabelsteen, Joh. Christn. Wilh. Söhne, Kornumstecher, Kehr wieder no 15
 Dabelsteen, Joh. Hans Jac. unt. ob. Firma, Kehr wieder no 7
 Dabelsteen Wwe. Hinr. Otto, St. Georg, Pulverteich no 11
 Dabelsteen, Joh. Hinr. Ewerführer, Kajen no 12
 Dabelsteen, J. W. Ewerführer, Binnenkajen no 39
 Dabelstein, Carl Jul. Wirth, ausserh. d. Lübeck, Thors, 1ste Alsterstr. no 241
 Dabelstein, Friedr. Gänsemarkt no 17
 Dabelstein, Hinr. Diedr. Weinschenker, Ecke vom Neuenwall u. Jungfernstieg.
 Dabelstein, Hans Hinr. Lohndiener, neust. Fuhlentw. Platz no 111, Haus no 12
 Dabelstein, Joach. Fuhrm. Horn no 96
 Dabelstein Wwe. Joach. Pferdemarkt no 29
 Dabelstein, Joh. Jochim, Kopfschlachter, Kornträgergang no 19
 Dabelstein, Joh. Paul, Schutenführer, Steinhöft, Hof no 19
 Dabelstein, Matth. Hinr. Wilh. Ewerführer, b. d. Mühren no 44
 Daber, Joh. Benj. Schneidermstr. hinter d. Boden no 67
 Dabin, Henry, Lehrer d. franz. Sprache, hohe Bleichen no 6
 Dacosta, Heinr. Joh. Erben, bei d. Alster am Jungfernstieg no 12
 von Dadelszen, Ferd. Heinr. interimist. Korn- u. Salz-Verwalt., St. Georg, bei dem Besenbinderhofe no 62, Compt. b. d. Mühren no 27
 von Dadelszen, Jul. Andr. Voglerswall no 11
 von Dadelszen, Joh. Heinr. Salzhandlung, Commissn. u. Sped. - Geschäfte, B. Cto. unt. Hrn. Joh. Georg Watty, St. Pauli, b. d. Erholung no 2, Lager in Hrn. Ehrhorn's Thranbrennerei no 10
 v. Dadelszen, Sophie Lucie, holländ. Waaren, Graskeller no 10

Dähn, Friedr. Georg Erdm. Schuhmacher, dritte Marktstr. unt. no 16
 Dämel, C. E. D., geb. Wehrs, Zeitungen und Commissions-Sachen, Laden b. d. Alster.
 Däncke Wwe. Joh. Christn. Tischlermeister, Alsterthor no 19
 Däncke, Joh. Conr. Vergolder v. Rahmen zu Gemälden u. Kupferstichen, Mühlenbrücke no 19, Ecke v. Adolphplatz.
 Daewel, H. Gewürzwaaren-Handl. Niedernstr. no 51
 Da Fonseca, J. Tabacksmakler, Altwallstr. no 89
 Dahl, Joh. Heinr. Gerh. Gewürz, Bäckerbreitengang no 71
 Dahlgrün, Georg Heinr. Tischlermstr. u. Mobilien-Magazin, Deichstr. no 39
 Dahlström, Friedr. Pet. Wilh. Fabrik v. Fortepiano's, neust. Fuhlentw. no 58
 Dahm, Heinr. Christn. Matth. Zinngiesser, Brooksbrücke üb. no 3
 Dahm, Herm. Hinr. Carl, Zinngiesser, Paulstr. no 53
 Dahmsenior, Joh. Friedr. Thom. Zinngiesser, Fabrik v. Hähnen u. Lavementsprützen, Knochenhauerstr. 2
 Dalchow, Daniel Christoph, Stuhlmachermstr. und Mobilienhandl. B. Cto. unt. Hrn. J. N. L. Röhrs, hohe Bleichen no 12
 Dalchow, J. C. C. hohe Bleichen no 13
 Dalchow, Joh. Carl Lud. Stuhlmachermstr. neust. Fuhlentw. Hof no 52
 Dallin, Johs. Höker, St. Pauli, erste Friedrichstr. no 19
 Dallmer, J., d. Rechte Dr., Advocat, Catharinenhirschhof no 20
 Dallmer, Joh. Casp. Friedr. Einnehmer b. d. Stadt-Accise, St. Georg, Langereihe no 44
 Dallmer, Rudolph, Blumenfabr. gr. Bleichen no 35
 Dalbye Wwe. H. Rosenstr. üb. no 82
 Dames, Aug. Wilh. Caffeehaus, St. Pauli, Silbersackstr. no 16
 Damier, H. J. Lehrer in den allgemein. Schulwissenschaften, auch in Französischen insbesondere, Peterstr. no 65
 Damm, A. C. T. Schirmfabr. Brauerknechtgraben, Hof no 55, Laden an der Bleichenbrücke no 23
 Damm, Dan. Gottfr. Julius, Wundarzt, gr. Reichenstr. no 14
 Damm, Friedr. Wundarzt 3ter Classe, gr. Reichenstr. no 14

Damm, Jul. Schirmfabr. u. Handl. Brotschranzen, neben dem goldnen ABC, Wohnung neust. Neustr. no 61
 van Damm, J. E. Tuch, erste Marktstrasse no 15
 Dammann, Friedr. Disconto u. Wechselgeschäfte, B. Cto. kurze Mühren no 17
 Dammann, Friedr. Aug. Bernhard, Zuckermakler, Eichholz, Hof no 78
 Dammann, Joh. Friedr. Schenake, St. Pauli, Pinnaasberg unt. no 11
 Dammann, Heinar. Andr. Bürstenmacher, Schaarsteinweg no 33
 Dammann Wwe. Heinar. Christo. Paradieshof no 9
 Dammann, H. L. Schlossermstr. Paradieshof no 9
 Dammann Wwe. Joh. Christ., St. Pauli, Kirchenstr. no 10
 Dammann, Joh. Friedr. Riemermstr. alter Steinweg no 58
 Dammann, Johs. Heinar. Christn. Schlossermstr. Kraienkamp unt. no 65
 Dammann, Joh. Pet. Balthas, unter d. Firma J. M. Elffe Nachfolger, Cremou no 13
 Dammerau, J. A. M. Färber, Mönkedamm no 23
 Dammert, Christ. Abh. Dr. d. Rechte, immatr. Advocat, Zollenbrücke no 1
 Dammert, Joh. Ludw., Dr. d. Rechte, neuer Jungfernstieg no 22. M. s. den ersten Abschnitt.
 Damms, Joh. Dav. Distill. Schweinemarkt unter no 5
 Dampfschiffahrts Compag., Hamburger, B. Cto. Der Geschäftsführer ist Herr J. M. D. von Allwörden, Stubenhuk no 33
 Dampfschiffahrts Compag. in Hamburg, Fluss, B. Cto. Der ausführende Director ist Herr Julius Kühne, alter Wandrahm no 58
 Dancker, Hinr. Schiffer, zweite Vorsetzen über no 40
 Dancker, Joh. Schiffer, erste Vorsetzen, Hof no 6
 Dancker, Joh. Mich. Lumpen, Schulgang no 10
 Dancker, Paul Herm. Schiffer-Alter, Johannishollwerk no 1
 Danckers, Joh. Christo. Schuhmacher, Kibbeltw. no 15
 Danckers, Otto Herm. Ant. zweite Fehlandtstr. no 2
 Danckert Gebr. Farbehölzer u. Farbewaaren, B. Cto. Joh. Paul Friedr.

u. Joach. Christo. Danckert, Neuerwall no 90
 Danckert, Joach. Christp. unt. vorsteh. Firma, Esplanade no 11, Stadtseite.
 Danckert, Joh. Paul Friedr. unter d. Firma Danckert Gebrüder, Neuerwall no 90
 Danckwarth, C. T. Kaufm. B. Cto. Carl Theodor Danckwarth, Hopfenmarkt no 4
 Danckwarth, C. W. Hopfenmarkt no 4
 Dandorff, Ludw. Jürg. Nic. Kupferschmidtstr. Rothessodstr. no 1
 Dangers Wwe. Joh. Christo. Bäcker, Grütztw. no 7
 Dangers, Joh. Georg Conrad, Bäcker, b. d. Mühren no 90
 Daniel Wwe. Christn. Heinar. Depennau, Ecke der Niedernstr. no 10
 Daniel, H. N. V. unt. d. Firma Caspar et Daniel, Rödungsmt. no 53, W. S.
 Danker, Joh. Andr. Gottlieb, Radeu. Stellmachermeister, Neuerwall, Bohns Platz no 15
 Dann, Christn. Wein u. Distillation, Wandrahmsbrücke no 3
 Dann, J. C. Wirthschaft zum Hamb. Hof, in Billwärder an der Bille.
 Dann, Joh. Wilh. gr. Trampgang no 47
 Dannenbaum, A. Logis für Reisende, Peterstr. üb. no 31
 Dannenberg, C. W. Rittmeister a. D. etc. Zeughausmarkt no 1
 Dannenberg, Hinr. Friedr. Ewerführer, Kehr wieder no 38
 Dannenberg, Joh. Heinar. Dan. Schneidermeister, Schmiedestr. no 17
 Dannenberg Wwe. Wilh. Hinr. Jürg. Distill. Grützwiete no 29
 Dannenfeld, Georg Died. Casp. Zuckerfabr. B. Cto. Altwallstr. no 72 und Langergang no 66
 Dantziger Wwe. A. S. Kaufm. Dammthorwall no 114
 Dantziger, Salom. Levy, Commissn. Altwallstr. no 44
 Danzel, J. F. N., Dr. Med. u. Accoucheur, Herrengraben no 6
 Dantziger, Alex. Kleider, neuer Steinweg no 37
 Dantziger, A. S. Galanterie Arbeiter u. Perlenfabr., 2te Marienstr. üb. no 8
 Dantziger, Meyer Gabr. Betten u. Federn, neuer Steinweg no 89
 Dantziger, Selmann, Collecteur d. hamburg. Stadt-Lotterie u. d. herzogl. braunschweigischen Landes-Lotterie, B. Cto. unt. Hrn. Jos. Is-

- rael, Comptoir: Ecke d. Hütten
u. d. Zeughausmarkts no 78
- Danziger, S., unt. vorstehender Firma,
Zeughausmarkt no 45
- Danziger Wwe. Sam. Kleider, 2te
Elbstr. no 16
- Danziger, Theod. et Comp. Lager
v. Glas-, Strickperlen u. nürnberg.
Waaren, Rödingsmarkt no 3, O. S.
- Danziger, Theod. unt. ob. Firma,
zweite Marienstr. no 8
- d'Artenay, L. Buchhalter, m. s. im
A, pag. 8
- Dase, Ernst Joh. Joach. Breitestr. no 14
- Dase Wwe. E. J. J. Schenke, Domsplatz
unter no 6
- Dase, Wilh. Arbeitsm. Fischertw.
unter no 10
- Dassau, Jac. Hinr. Lichtgiesser,
Brauereiknechtgraben no 62
- Dau, J. F. Instrumentenmacher, neust.
Neustr. Platz no 71, Haus no 6
- Daus, J. L. Fabrikant v. Halsbinden
u. fertiger Wäsche, alt. Steinweg no 13
- Daus Wwe. L. Peterstr. no 61
- Daute, Theod. Heinr. Dan. Wundarzt
2ter Classe, bei der Alster, Ecke
der Zuchthausstr. no 23
- Davenport, James et Co. engl. Stein-
zeug u. Glasfabrik, B. Cto. James
Davenport, gr. Johannisstr. no 4
- Davenport, James, unt. vorstehend.
Firma, Dreipfenningtwiete no 4
- David, Aron, et Söhne, Eisenhandl. u.
Rouleaux Fabr. auch Mobilien-
Handl., erste Elbstr. no 13
- David, Henriette, Sal. David Wwe.
Seide u. Stickereien, Mühlenbrücke,
Ecke des Adolphplatzes, no 19
- David, Jos. alte Eisenw. gr. Neu-
markt, Hof no 13
- David Wwe. Levin, Mönkedamm no 2
- David, Meyer, Schlachtereij, neuer
Steinweg, Hof no 45
- David, Wolff, Friseur, gr. Neumkt. no
30, Laden gegenüb. Ecke d. Marktstr.
- David's, J. P. holl. u. nürnberg. Waaren,
Dragonerstall no 28
- Davidsohn Wwe. Alex. Peterstr. no 76
- Dawber, Wm Schieferdecker, 2te Vor-
setzen no 8 (Eingang im Thorweg no 7)
- Deacon, Thomas, Banco-Cto. St. Pauli,
am Heil. Geistfelde no 5, Compt. Her-
rengaben no 46
- Debald, Eduard, Gewürz u. Taback,
gr. Burstah no 39
- Debald Wwe. J. H. Pntz. u. Modew.
b. d. kl. Michaeliskirche no 10
- Debald, Jürg. Philippus, Gewürz,
Fischbein, Rohr u. Federposen, auch
Buchhalter, Brook no 23
- Debhen, W. S. et Baudix, in Liquidat.
Rödingsmarkt no 29, O. S.
- De Blau, Eggo Jacobus, Galante-
riew. gr. Johannisstr. unt. no 51
- De Boor, Carl, Doctor, Lehrer, alte
Gröningerstr. no 6
- De Boor, Wilh. Dr. d. Rechte und
Advocat, Holl. Brook no 30
- Decastro, Jacob, Kaufm. B. Cto.
Compt. Rödingsmkt. no 34, O. S.
- De Chapeaurouge et Comp. Kaufl.
B. Cto. Jac. Heinr. et Ami De Cha-
peaurouge, neuer Wandrahm no 17
- De Chapeaurouge, Ami, unt. obiger
Firma, neuer Wandrahm no 17
- De Chapeaurouge, Jac. Heinr. unt.
der Firma De Chapeaurouge et
Comp. Paulstr. no 31
- Decker, Hinr. Christo. Rauchwa-
ren, Pelzerstr. no 21
- Decker, Henning Ludw. Bäcker, in
Ham no 130
- Decker, Job. Georg, Knochenhauer im
neuen Schranken, alt. Steinweg no 23
- Decker, Joh. Jac. Fournierschneider,
gr. Bäcker gang no 50
- Decker, Moritz Heinr. neust. Neustr.
no 91
- Decker, Pet. Hansen, Schiffscap., St.
Pauli, Pinnasberg üb. no 27
- Decker, Wulff, Conditior, Steinstr.
no 107
- Décomble, J. Friscur, Mühlenbrücke
no 15
- Dede et Comp. Weinhandl. B. Cto. unt.
Hrn. J. P. N. Jahnecke, Kehrwie-
der no 4
- Dede, Georg, unt. ob. Firma, Kehr-
wieder no 4
- Dede, Dan. Hinr. Zuckerfabr. hint.
der Lembkentwiete no 4
- Dede, Jac. chemische Licht u. Seifen-
fabr. St. Georg, kl. Kirchenw. no 14
- Dedekind, Joh. Casp. Schneidermstr.
Lembkentwiete üb. no 8
- Delow, Joach. Dan. Gänsemarkt,
Engl. Stall no 53
- Dedicke, Friedr. Eduard, St. Georg,
Kreuzweg no 25
- Dedicke, J. C. Seidenwaaren im
Grossen, B. Cto. gr. Johannisstr.
no 9, Wohnung St. Georg, Stein-
damm no 182
- Deeke, Christn. Heinr. Maler, kl.
Flect no 28

- Deeke, Joh. Paul, Tischler, Herrlichkeit no 49
- Deest, Pet. Hinr. Beroad, Glasermeister, Gänsemarkt, Hof no 46
- Deetjen, Joh. Hinr., Firma Deetjen et Schröder, Brauerei und Brennerci, B. Cto. J. H. Deetjen, Rödingsmarkt no 44 u. 45, O. S.
- Defflis, J. D. Lager von Galanterie- u. kurz. Waaren im Grossen, Commissions-Geschäfte, B. Cto. unt. Hrn. Elias Warburg, Kohlhöfen no 41
- Degelau, Ludolph Joach. Alsterthor, Hof no 13
- Degn, Mich. Jaspers Lausten, Schiffscapt. St. Pauli, Langereihe no 16
- Degner, Jac. Christo. Joach. Krüger, Alsterthor no 3
- Dehde, Hinr. Lootse, Langereihe bei d. Vorsetzen üb. no 23
- Dchmucke, Joch. Christo. Caffemakler, Grimm no 2
- Dehn, B. A. et Melchior, Kaufl. B. Cto. B. A. Dehn et S. G. Melchior, Graskeller no 4
- Dehn Wwe. Joh. Christn. Gastwirthschaft, Rothesoodstr. no 21
- Dehn, Joh. Heinr. Bierführer, Steinstrasse, Hof no 20
- Dehn Wwe. Joh. Herm. Riemermstr. gr. Bleichen no 7
- Dehn, P. J. Restauration, Scheelengang no 10
- Dehne Wwe. Joh., St. Pauli, b. d. Thranbrennereien no 8
- Dehnert, Nic. Heinr. Maurer u. Gipser, auch Maurer - Amtsbote, Kurzmühren no 32
- Dehnert, N. H. Manufactur, holl. u. Wollenw., Laden: neust. Neuerweg no 43
- Dehtweg, Heinr. Wäscherci, Stadtdeich, Platz no 41
- Deich Wwe. Jac. Hinr. Neuerweg b. d. Holzdamn no 26
- Deichmann, Carl Wilh. Tischlerfreimeister, Niederestr. üb. no 98
- Deichmann, Fried. Institut für Gemüthskranke, in Horn, dem Bauerberg gegenüber.
- Deicke, Fr. Wilh. Brauerknechtgraben no 48
- Deiters, Gottlieb, Tischler, Dammthorwall, Fürstenplatz no 4
- De la Camp jun. Joh. Hinr. Haupt Collecteur d. hamb. Stadt Lotterie u. Sped. - Geschäfte, B. Cto. kl. Johannisstr. no 23
- De la Camp, Joach. Lor. Kaufm. auch Lager v. engl. verzinteten u. Eisenblechen, Band, Nagel, Rund- u. Stangen Eisen, Eisen- u. Messingdraht, Rollblei, Patent-Nagel, Schuh Stiften etc. B. Cto. neuer Wandrahm no 13
- De la Camp, Vinc. Makler, St. Georg, b. d. Strohhausa no 79, Geschäftszimmer, Grimm no 14
- De la Grange, M. L., b. d. Börse no 8
- De L'aigles, C. F. Juwelier, B. Cto. Christn. Friedr. de L'aigles, b. d. Rathhausa no 3
- Delaval, Cha. E. Schiffsmakler, Stubenhuk no 37
- Delaval, George, Schiffsmakler, B. Cto. unt. Herrn Joh. Hinr. Frahm, Stubenhuk no 37
- Delbanco, A., franz. Modewaaren, Mühlenbrücke no 1
- Delbanco, Dav. Venusberg no 36
- Del Banco, Eduard, Commissn. Sped. u. Rauhwaarenhandl. B. Cto. Eduard Mos. del Banco, Rödingsmarkt no 24, O. S.
- Delbanco, Liman, Wechselgeschäfte, B. Cto. neust. Fuhlentw. no 92
- Delbanco, M. C. Geld- und Wechselgeschäfte, Hütten no 89
- Delbanco, Nic. Jac. Tapezirer, Zeughausmarkt über no 27
- Delbanco, Sim. J. Cigarrenfabr. Zeughausmarkt über no 27
- Delforge, B. L. J. Uhrmacher, Spitalerstr. no 62
- De Liagre, J. H. Kaufm. B. Cto. Paulstr. no 35
- De Liagre, Charles, unt. vorstehender Firma, neust. Fuhlentwiete no 55
- Delion, Friedr. Wilh. Thee- u. Tab. Handl. hint. d. Breitengiebel no 18
- Dell, Leonh. Modew. ABC-Str. no 60
- Dellevie, Gebrüder, Juweliers und Bijoutiers, B. Cto. Kusel Dellevie, Breitergiebel no 28
- Dellevie, Leonhard, unt. ob. Firma, Breitergiebel no 28
- Dellevie Wwe. H. gr. Bleichen, Paschenburgs Platz no 17
- Dellevie, H. D. Hamb. Stadt Lotterie u. Haupt-Collecteur der churfürstl. hessischen, so wie d. herzogl. Sachsen-Gothaischen u. herzogl. Braunschweigischen Landes-Lotterie, B. Cto. unt. Hrn. G. L. Witte, alt. Steinweg no 45
- Dellevie, Heinr. Gottfr. Juwelen

- fasser, Gold- u. Silber-Arbeiter, Breitergiebel no 28
- Dellevie, Kusel, 2te Fehlandtstr. no 7
- Deloitte, Quarton, L. Kaufm. B. Cto. Herrengarben no 43
- Delorme, François Collin, Goldarbeiter, Altewallstr. no 65
- Delouis, Leonard, kl. Burstah no 1
- Delrieu, Jean, Schirmfabr. Neuer wall no 97
- Delschofft, Joh. Nic. Uhrmacher, 2te Vorsetzen, Hof no 27
- Delver, Friedr. Nicolaus, Sänger u. Lehrer im Singen, d. Pianoforte u. d. Guitarre, Altewallstr. no 79
- Delver, Joh. Gottwerth, Knochenhauerstr. no 3
- Demiany, Carl Theod. Portraitmaler, Neuerwall no 32
- Demöff, Carl Aug. Friedr. Schuhmacherstr. u. Lederhandl. auch Fabrikant v. lackirtem Leder, Kraienkamp no 33, und Hohlerweg no 24
- Demuth, Diëdr. Gottfr. Organist an St. Catharinen Kirche, Cathariuen kirchhof no 33
- Dencker jun., Christn. Friedr. Gabr. Töpfermstr. Schachtstr. no 9
- Dencker, Joach. Hinr. Branntweinbrenner, vor dem Lübecker Thore, Hohenfelde no 286
- Dencker, Joh. Heinr. Wilh. Lichtfabr. u. Fettwaarenhandl. Raboisen no 43
- Dencker, Joh. Ludw. unt. d. Firma Sprinckhorn et Dencker, Neuburg no 22
- Denecke, Joh. Christn. Wurstmacher, gr. Bäckergang no 59
- Denecke, J. H. Schuhmacher, Breitestrasse, Hof no 32
- Denecke, Joh. Heinr. Christo. Stellmacher, in Horn, Marschseite.
- Denicke, Christn. Ludw. unt. folg. Firma, Jungfernstieg no 14
- Denicke et Lembcke, A. Bonsen's Nachfolg. Manufacturw. Schmiedestrasse no 30
- Denicke, E. F. Kaufm. Banco-Cto. Grüningerstr. no 25
- Denicke, J. Glaser, St. Pauli, 2te Friedrichstr. b. d. Sprützenhause üb. no 4
- Denker, Georg Christn. Friedr. Hausmakler und Buchhalter, Valentinskamp no 14
- Denker, Gustav Heinr. unt. d. Firma Hartog et Denker, Valentinsk. no 14
- Denker, Herm. Friedr. Andr. Hausmakler u. Buchhalter, Valentinskamp no 14
- Denne, Pet. Joseph, Tischlermstr. kl. Bäckerstr. no 18
- Denys Christiane et Wilhelmine, holl. Waaren, Kattrepel no 23
- Denys, Joh. Gottlieb, Korbmacher, Rödingsmarkt no 9 O. S., u. Laden Scheelengang no 7
- Denys, Joh. Wilhelm, Korbmacher, Kattrepel no 23
- Denys, Mathilde et Emma, Putz u. Modewaarenhandl. Neuerwall no 73
- Dependorff, Joh. Gottfr. Färberei u. Druckerei, Mönkedamm no 3
- Depholt, G. F. Schneidermeister, Dornbusch no 8
- Deppe, Joh. Heinr. Carl, Kirchenvogt, Catharinenkirchhof no 11
- Deppe, Johannes Secundus Antonius, Cigarrenkistenmacher, Altewallstr. Hof no 62
- Deppermann, Carl, Papierhandl. B. Cto. unt. Hrn. Wm. Fischer u. J. H. Kähler, Rödingsmarkt no 41, O. S.
- Deppermann, Wwe. Ernst Aug. Carl Ferd. Friedr. kl. Johannisstr. no 3
- Deranro, Paul, Lt. d. R. becid. Dollmetscher u. Translat. d. russ., franz., span. u. portug. Sprache, Schaarsteinweg über no 19
- Derenburg, Gebr., Cattun-, Wollen- u. Seidendruckerei, auch Lager v. gedruckten Tüchern eigener Fabrik, B. Cto. unt. Hrn. P. J. H. Berger, Mönkedamm no 9
- Derenburg, Moritz, unt. d. Firma Gebr. Derenburg, Mönkedamm no 9
- Des Arts et Comp. Kaufl. B. Cto. alter Wandrahm no 32
- Des Arts, Julius Adolph, Dr. d. Rechte u. practicirender Advocat, Catharinenstr. no 34
- Des Arts, Louis Alfred, unt. d. Firma Des Arts et Co. alt. Wandrahm no 32
- Dessau, Bernh. Dav. Fabrik u. Handlung fertiger Wäsche u. Binden, Hütten no 123
- Dessau, Berend Hirsch, Schlachterstr. in Gumpels Stift.
- Dessau, Berend Moses, Vorsänger in der israelitischen Gemeinde, neuer Steinweg no 22
- Dessau, Dav. Hirsch, Handelsmann, Hütten no 123
- Dessau, J. F. C. reitender Diener, Pferdemarkt no 74

Dessau, Jsaac Hirsch, Lehrer a. d. israelitisch. Armenschule, Hütten no 106
 Dessau, S. D. Schullehrer, neuer Steinweg no 54
 Dessauer, Mart. et Comp. Lager v. Cravatten u. Handschuhen, B. Cto. unt. Hrn. J. G. Watty, Ellernthorsbrücke no 1
 Dessauer, Martin, unt. ob. Firma, zweite Marienstr. no 16
 Detenhoff, Joh. Nicol. Ewerführer, hinter d. Boden no 16
 Deter, A. F., bei den Mühren no 40
 Deter, Carl Alexander, Getraide makl., St. Georg, Hühnerposten no 22
 Deter, Christn. Andr. Makler in Getraide, Hopfen u. div. Waaren, bei d. Mühren no 40
 Deter, Joh. Carl, b. d. Mühren no 34
 Detering, G. H. Silberarbeiter, Grützwiete no 20
 Deters, Joh. Gottlob Friedr. Schneidermstr. neust. Neuerweg no 15
 Deters, Marc. Joh. Ludolph, Tabacksfabr. Hütten no 4
 Detert, Wilh. unt. d. Firma Köpcke et Detert, Rüdingsmkt. no 31, O. S.
 Detgens, Heiner. David, Lohndiener, Damnthorwall no 38
 Detgens, J. Christn. (dessen Frau wäscht, plättet u. tollt) kl. Drehbahn üb. no 27
 Detlef, Joh. Gottfr. Friedr. Verfertiger von hölz. Pantoffeln, St. Georg, Bäckergang no 53
 Detlefs, Dittmer, Schiffer, St. Pauli, Gerhardstr. no 16
 Detlof, C. H. gr. Barkhof no 46
 Detmann, Joeb. Christian, Tischler, zweite Neumannstr. no 18
 Detmer, Alex. Doctor phil. u. Cand. Rev. Ministerii, Pferdemarkt no 47
 Detmer, Christn. Kattrepel no 31
 Detmer, Christn. Ludew. Kattrepel no 31
 Detmer, J. H. C. Lehrer u. Erzieher, Pferdemarkt no 47
 Detmer, Ludew. Ferd. Zimmermann, Pferdemarkt no 44
 Detmering, Joh. Dieodr. Quartiersmann, Ulrikustr. no 37
 Dettelbach, B. Commissn. u. Sped. so wie Spiegel u. Spiegelglasfabr., auch kurze Waaren im Grossen, B. Cto. unt. Hrn. Jac. Lieben, alter Steinweg no 27
 Dettterström, F. A. Wandsbeck, im 4ten Quartier no 53

Dettterström, F. P. Commissn. St. Georg, Steindamm no 106
 Dettmar, J. G. Krügerei, Schaarmarkt unt. no 12
 Dettmer, Andr. Heiner. aussserhalb des Berliner Thores, oben am Burgfelde no 84
 Dettmer, Fried. Christ., beeidigt. Steinkohlenträger, Rademacherg. no 57
 Dettmer, J. A. R. Zuckerfabr. B. Cto. Langergang no 20
 Deubel, Joh. Adam, Teilfeld, Druvenhof no 7
 Deuberth, Edward, b. d. Rathhause no 3
 Deubler, Wilh. Joach. Theehandl., b. d. Pulverthurmsbrücke no 3
 Deuchert, Joh. Christian, Mobilienhandl. gr. Burstah no 1
 von Deuten, Joh. Andr. Ernst, Tabackspinner, Damnthorwall no 13
 Deutsch, L. Kaufmann, Teilfeld no 56
 De Witt, T. man sehe im W.
 Dewitz, D. G. Tischlerfreimstr. kl. Fleet üb. no 52
 Deycke, Erdwin Ludw. Franz, unt. d. Firma E. L. Deycke jun. Gewüz u. Commissn. B. Cto. unt. Hrn. A. J. Jürgensen Wwe. et Sohn, Mattentwiete no 18, auch einen Laden Holzbrücke no 3
 Dickberner, C. Schuhmacher, Hopfenmarkt hinter no 12
 Dickhuth, Carl Christo. Küpermstr. Reimerstw. no 27
 Dieber, Jürg. Heiner. Tischlerfreimeister, Esplanade hinter no 27
 Dieberitz, Joach. Hermann, Drechsler, St. Georg, Langereihe no 55
 Dieckert, Christn. holländ. Waaren, Schlachterstr. no 6
 Dieckert, Peter, Schuhmachermstr. Mattentwiete no 32
 Dieckgräber, Joh. Krüger, Voglerswall no 37
 Dieckhoff, Clas Heiner. b. d. Mühr. no 62
 Dieckhoff Wwe. Joh. Georg, Schlachter, St. Pauli, Trommelstr. no 14
 Dieckmann Wwe. Carsten, im Bremerleher Keller, Herrlichkeit unt. no 44
 Dieckmann et Comp. Kaufl. B. Cto. Heiner. Christn. Dieckmann, Hüxter no 8
 Dieckmann, Heiner. Christn. unt. ob. Firma, Hüxter no 8
 Dieckmann, Ernst, Lohnkutscher, in Harburg; zu erfragen Steinhöft no 16
 Dieckmann, Joh. Andreas, in Firma

- Piper et Dieckmann, Herrlichkeit über no 30
- Dieckmann, Joh. Christn. Nic. Fettwaren-Makler, Kajen no 32
- Dieckmann, Joh. Ludolph, Buchhalter u. Cassirer, b. d. Sägerplatz no 10
- Diecks, Joach. Gottfr. Wechsel- u. Asscuranz-Geschäfte, St. Georg, Langereihe no 79
- Diederichsen, Joh. Ant. Heinr. Musiklehrer, Hohenfelde, erste Alsterstr.
- Diedrich, Christo. Henn., Handschuhmach u. Bandagist, Neueburg no 20
- Diedrich, Ernst Wilh. Schneidermeister, Hopfenmarkt hinter no 12
- Diegeritz, Joh. Georg, Rauchfleisch, Schinken, Mettwurst und Ochsenzungen, Mattentw. no 29
- Diehl, Carl Friedr. Aug. Schneidermeister, erste Brunnenstr. üb. no 18
- Diehl, Hartm. Paul, Wollsortirer, Venusberg üb. no 24
- Diehl, Wilh. Friedr. Commissn. Kehrwieder, Hof no 36
- Diehr Wwe. Matth. Uhrmacher, St. Pauli, Trommelstr. no 21
- von Diemen, Willem, Früchte, St. Pauli, Silbersackstr. no 4
- Diepen, Joh. Friedr. Wilh. Conrad, Wagenlackirer, Dammthorwall no 49
- Diercks, C. Quartiersmann, Kehrwieder, Hof no 14
- Diercks, Heinr. Christn. Schneidermstr. St. Pauli, 2te Friedrichstr. no 13
- Diercks, Herm. Hinr. Hüttenüb. no 86
- Diercks, Johanna, geb. Cölln, Schule für Mädchen u. kl. Knaben, St. Pauli, zweite Friedrichstr. no 13
- Diercks Wwe. J. Brook, Hof no 97
- Diercks, Joh. Conr. unt. folg. Firma, Catharinenstr. no 48
- Diercks Gebrüder, Kaufm. B. Cto. Joh. Conrad et Wilh. Aug. Diercks, Catharinenstr. no 48
- Diercks, Wilh. Aug. unt. ob. Firma, Catharinenstr. no 48
- Diercks, Joh. Georg Christn. Zinngiesser, St. Pauli, Trommelstr. Platz no 19
- Diercks, Joh. Herm., St. Georg, bei dem Strohhaus no 42
- Diercksen, Jürg. Friedr. erster Lehrer an d. Passmannschen Armenschule, kl. Mich.-Kirche no 2
- Diercksen, J. H. Mobilien, Herrengraben no 70 u. 71
- Dierking, Joh. Friedr. Bäckerbiertergang no 1
- Diers, Heinr. Ferd. Getraidemakler, Kattrepel no 4
- Diers, Ludw. Neueburg no 55
- Diesbrock, Joh. Mart. Heinr. Früchte, Düsternst. unt. no 7
- Diesbrock, Joh. Pet. Christn. Platz beim Grünensood no 29
- Diescher, Joh. Gottl. Vinc. Friscur, gr. Neumarkt bei no 56
- Dieseldorff, Gebrüder, Wechsel Geschäfte, B. Cto. H. et C. Dieseldorff, Compt. gr. Michaelistr. no 15
- Diestel, Albrecht Jac. Friedr. Brook no 48, Wallseite.
- Diestel, Joh. David, Wein, bei der kl. Michael.-Kirche unt. no 3
- Dieterich, Christo. Georg, Conditor u. Commissn. B. Cto. Deichstr. no 17
- Dieterichs, G. W. Kaufm. B. Cto. Hopfenmarkt no 4
- Dieterichs, Heinr. Dav. Schuhmacher, Petrikirchhof no 22
- Dietrich, Ernst Aug. Chirurgus, St. Pauli, erste Friedrichstr. no 18
- Dietrich Wwe. Joh. Gottfr. Handschuhmacher, kl. Burstah no 4
- Dietz, Heinr. Phil. Sarsaparillbinder, Kurzemühren no 15
- Dietz, Joh. Georg, Modewaarenhandlung, Dovenfleet no 69
- Dietz Wwe. Luc. Georg, neust. Fuhlentwiete, Platz no 115
- Dietze, Joh. Heinr. Ant. Wundarzt erster Classe, Schaarmarkt no 39
- Diggles, John et Comp. Kaufm. B. Cto. S. M. Diggles, Admiralitätstr. no 39
- Dill, Theod. unt. d. Firma Albrecht et Dill, Deichstr. no 5.
- Dimier et Comp. Uhrenfabr. von Genève, B. Cto. unt. Hren. William Fischer u. Jürg. Heinr. Käbler, Bohnenstr. no 17, Eked. Mühlenbrücke.
- Dimier, Jean Antoine, unt. vorsteh. Firma, Bohnenstr. no 17
- Dinckel, Joh. Pet. Bäckerbreiterg. no 64
- Dinelli, D. Lager von Gipsfiguren, Schlachterstr. Hof no 50
- Dingwall, James, Kaufm. B. Cto. Holländ. Brook no 3
- Dinneheil, Georg Nicol. Ludw. Maler, Theerhof, am Wall, neb. d. Dampfmühle.
- Dinning, Robert, Union-Hôtel, Theehandl. Wein, Spirits u. Lond. Porter, Stubenhuk no 17
- Dinnweber, F. P. J. Knopfmachermeister, engl. Planke no 3
- Dionysius et Cordes, Gewürz- u. Far-

- bew. B. Cto. unt. Hrn. A. J. Jürgensen
 Wwe. et Sohn, Niedernstr. no 106
 Dionysius, Hans Hinr. Bäcker und
 Wirthschaft, Rothenburgsort no 152
 Dionysius, Joach. Bartholom. B. Cto.
 unter Hrn. P. A. Schröder Sohn,
 Dovenfleet no 15
 Dircks, Christn. Gottfr. Mauermstr.
 Caffamacherreihe, zwischen no 35
 und 36, im Garten.
 Dircks, Friedr. Ewerführer, in Firma
 Dircks et Ficke, Kehrwieder, an
 Walle, in Lambrechts Erbe.
 Dircks, Gustav, unt. d. Firma Schenk
 et Dircks, Admiralitätstr. no 33
 Dircks, Joh. Diedr. Bernhard, Kupfer
 schmidtstr. Düsternstr. unt. no 5
 Dircks, J. J. C. Arbeitsmann, Nie
 dernstr. unt. no 70
 Dircks, Joh. Nic. Ewerführer, Kehr
 wieder no 46
 Dircks, Joh. Nic. Maler, Dovenfleet,
 über no 92
 Dircks Wwe. Joh. Pet. Brauerstr. no 28
 Direng, Georg Wilh. Küpermeister,
 Holländ. Reihe no 14
 Dirks, J. F. Stubenhuk no 18
 Dirks, Joach. Herm. Schiffsmakler,
 B. Cto. Stubenhuk no 38
 Discher, Cath. Maria, Niedernstr. no 76
 Discherling, C. A. et Bornemann, Wol
 lengarn- u. Strumpfhandl. im Gros
 sen, B. Cto. unt. Hrn. P. J. H.
 Berger, Rödingsmkt. no 37, O. S.
 Disnosky, Joh. Adam. Papparbeiter,
 Kurzetwiete no 18
 Dispache Comptoir, das, Admiralitätstr.
 no 63
 Dittmer, Georg Friedr. Schiffscapit.
 Ham, in der Nähe der Kirche.
 Dittler, Franz, Kaufm. Agentur für
 verschiedene deutsche u. französische
 Fabriken von kurzen Waa
 ren, B. Cto. unt. Hrn. C. Mauselin,
 Deichstr. no 13
 Dittler, G. P. Kaufm. Lager im Gros
 sen von echten Gold u. Silberw.
 B. Cto. unt. Hrn. H. H. Th. Winkel
 mann, Heil. Geistkirchhof no 5
 Dittmann, Johannes, Todtengräber,
 St. Pauli, Antonistr. no 7
 Dittmar, Carl Herm. unt. nachsteh.
 Firma, erste Neumannstr. no 24
 Dittmar et Harloff, Commissn. u. Spe
 dit., auch Lager v. engl. u. deutschen
 Manufacturw. B. Cto. unter Hren.
 William Fischer und J. H. Kühler,
 Admiralitätstr. no 15
 Dittmar, J. C. Schneidermstr. Lemb
 kentwiete üb no 6
 Dittmer, Claus Heinr. Distill. Brook
 no 31, Bodenseite, auch eine Wirth
 schaft auf d. Grasbrook, Brookthor
 strasse no 19
 Dittmer, Carl Wilh. Makler, neue
 Springeltw. üb. no 8
 Dittmer, Eduard, Sattlermstr. Espla
 nade, Platz no 20
 Dittmer, F. Lager v. französ. Kor
 ken, bei St. Annenkirchhof no 5
 Dittmer, Franz Christo Eduard, Satt
 ler u. Tapezir. Esplanade, Platz no 20
 Dittmer, Herm. Krügerei, Altwall
 strasse unt. no 67
 Dittmer, Hinr. Wilh. Mehl, Brook
 no 32, Bodenseite.
 Dittmer, Joh. Christ. Plattirer,
 Steinstr. Hof no 20
 Dittmer, J. D. Lager von Cigarren,
 auf dem Sande no 12
 Dittmer, Joh. Ernst Christn. Distill.
 b. d. neuen Krahn no 9
 Dittmer, Joh. Friedrich, Zuckerfabr.
 B. Cto. Valentinskamp no 60
 Dittmer, J. H. Fabrik u. Handl. von
 Castor- u. seidenen Hüten, kl. Jo
 hannistr. no 20, Laden: beim
 Johanniskirchenplatze, d. kl. Jo
 hannistr. gegenüber, no 18
 Dittmer Wwe. Joh. Hinr. Krügerei,
 b. d. Zippelhause no 18
 Dittmer, Joh. Peter, Mietzkutscher,
 Clörria Nachf. Neuerweg bei der
 Dienerrreihe no 31
 Dittmer, Lor. Wirthschaft, St. Pauli,
 b. d. Oelmühle no 38
 Dittmer, Mart. Nic. Ludolph, Krü
 ger, Esplanade no 20, Drewes Platz.
 Dittmers, Christo Bernh. Makler in
 Fettw. Ecke d. gr. u. hohen Blei
 chen unt. no 1
 Dittmers, Heinr. Friedr. Tapezirer,
 Kurzemühren no 39
 Dobbelaere, Wilh. William Akas,
 Wein, J. T. Grill Nachf. Bleichen
 brücke neben no 16, Wohnung:
 gr. Bleichen, Platz no 21
 de Dobbeler, C. F. H. Bevollmächtig
 ter der 7ten Assecur. Comp. von
 1836, gr. Bleichen no 27
 de Dobbeler, Carl Franz Heinr. B. Cto.
 Carl Franz Heinr. de Dobbeler jun.
 gr. Bleichen no 27
 Dobbert, J. A. D. Distillat. Damu
 thorstr. no 15
 Dobbertien, Hans Mich. Christian,

- Steinkohlenmakler, Triefenküssen (hint. d. holländ. Brook am Wall) no 1
- Dobbertien, Joh. Joachim, in Eimsbüttel, Adr. Zollenbrücke no 3
- Dobbertien, Paul Heinr. Tapezirer, Zuchthausstr. Hof no 41, Haus no 8
- Dobie, Mungo, Schiffscapt. Bauwall unter no 13
- Dobrée, W. P. alte Gröningerstr. no 10
- Dobson, Robert, ausserhalb d. Dammthors, Grindel-Allee no 69
- Dockerill, John, Schneidermstr. Fischmarkt no 11
- Dodgshun, James, Kaufm. B. Cto. unt. Hrn. Wm. Dodgshun, Compt. Herrengaben no 81, Wohnung: St. Pauli, Neuerkamp no 6
- Dodgshun, William, Kaufm. B. Cto. Herrengaben no 81
- Dodson, G. Putzhandl. Höhlerweg no 3
- Dodt, Behrend Michel Hinrich, Küpermstr. Gerberstr. no 2
- Döbler, Christn. Bernhard, Schuhmacherstr. b. d. Mühren no 61
- Döbler, Carl Wilh. Schuhmachermeister, Altewallstr. Hof no 98
- Döbler, Hinr. Jürgen, Ewerführer, Kehr wieder no 24, Kreisels Hof
- Döbler, Pet. Christn. Schuhmachermeister, Scheelengang no 4
- von Döhren, Andreas, Andr. Sohn, Kaufm. B. Cto. Rödingsmarkt no 27
- O. S. Die Niederlage von dem engl. Steinzeug ist neben an, im Speicher no 28
- von Döhren, Carl Diedr. Eduard, Fettw. St. Pauli, Pinnasberg unt. no 37; wohnt daselbst no 72
- von Döhren, Georg, B. Cto. Esplanade, Wallseite, no 38, parterre.
- von Döhren, Gottfried, Agent, Huxter no 19
- von Döhren, Matth. Zuckermakler, St. Georg, grosse Allee no 60, Compt. Bohnenstr. no 28
- von Döhren jun. Matth. Makler, Admiralitätstr. üb. no 9
- Dölling Wwe. Christn. Friedr. unt. d. Firma C. F. Dölling, Thee u. Caffee, Breitestr. no 24
- Dölling, Friedrich, Stuhlmacher, Bäckerbreitengang no 17
- Dölling, Hinr. Krüger, Schaarmarkt 13
- Dölling, Hans Hinr. Lützenbruder, befördert Güter nach Kiel, Schleswig, Flensburg, Jütland etc. Herrlichkeit no 37
- Doelnitz Wwe. J. C. Nachweisungs-Comptoir, hint. d. Boden no 3
- Döpcke, Friedr. Wilh. Cigarrenfabr. Kornträgergang no 40
- Döpcking, Herm. Tischlermeister, Grünerdeich no 33
- Döpcking, Joh. Friedrich Eberh. Schlosser, Grünerdeich no 15
- Dörger, Georg Friedr. Kaufm. Lager v. Leinen u. Papierhandl. B. Cto. Brotschranken no 12
- Dörger, Georg Friedr. unt. ob. Firma, Zollenbrücke no 1
- Döring, Jos. Tischlerfreimstr. auch Verkauf von Zuckerkisten-Holz, neust. Fuhlentw. no 14
- Döring, J. H. Schneidermstr. Grützw. no 10
- Dörning, Carl Wilhelm, Tischlermstr. Neuerwall, Bohns Platz no 5
- Doerr, Franz Ant. Klemptner, St. Pauli, beim Sprützenhause no 1
- Dörr, Joh. George, Schneidermstr. Reimertw. üb. no 4
- Dörrbeck, Franz Jos. Schuhmachermeister, Bleichenbrücke no 8
- Dörries, Christn. Friedr. Joach. Grabbäcker, alter Steinweg no 54
- Dörries, J. C. L. Buchdrucker (dessen Frau Lehranstalt), Schwiegerstr. no 17
- Doert, D., Adr. Rödingsmkt. no 7, O. S.
- Dötschel, Sebastian, Wurstmacher, St. Pauli, Silbersackstr. no 10
- Dohm, Ferd. Bernh. Wein, B. Cto. unt. Hrn. Joh. Gottlob Grellmann, Steinstr. no 67
- Dohm Wwe. Nic. Diedr. Schlossermeister, Bleichenbrücke, Hof no 13
- Dohrenwendt, Joh. Hieron. Bleichenbrücke no 14
- Dohrmann, Claus Heinrich, Wein, Schaarthor unt. no 9
- Dohrmann, Friedr. Gewürz, B. Cto. unt. Hrn. Joh. Casp. Schultze, Binnenkajen no 22
- Dohrmann, Heinr. Wein, gr. Neumarkt unt. no 48
- Dohrmann, Herm. Christn. Wilh. Cigarrenmacher, St. Georg, Langereihe no 12
- Dohrmann, Joh. Binnenkajen no 38
- Dohrmann, Joh. Christn. Schenk-wirth, St. Georg, Steindamm no 84
- Dohrmann, Johs. Henriens, Wein, Admiralitätstr. no 13 u. 14
- Dohrmann Wwe. Pet. Zeughausmarkt no 5

Dohrmann, Wilh. Magnus, Binnenkajen no 22
 Dohse, Tino Christ. Tischler. Neuerweg b. d. Holzdamm üb. no 38
 Dolck, J. Heinr. Kleidermacher für Herren, zweite Jacobstr. no 25
 Dolcke, Friedr. Mauermann, Adolphsplatz no 17
 Dolge, Friedr. Wilhelm, Musikus, altst. Fuhrentwiete no 3
 Doll Wwe. Joh. Sim. Hufschmidtstr. Neuerweg b. d. Dienerreihe no 20
 Dollhoff, Wilh. Christn. Aug. Commissn. Jungfernstieg, Platz no 10, Haus no 5
 Dollweber, G. Schneidermstr. Steinstrasse üb. no 12
 Doluzal, Franz, Schneidermstr. gr. Bleichen, Platz no 21
 Donath et Dose, Fabrik v. gereinigtem Lampen-Oel u. Handl. v. weisser u. grüner Seifen. Lichten, B. Cto. unt. Hrn. P. J. H. Berger, Neuerwall no 106
 Donath, H. M. unter vorsteh. Firma, Neuerwall no 106
 Donndorff, Georg Friedr. Wilhelm, Haarschneider und Damen-Friseur, Schmiedestr. no 33
 Donndorff jun. Wilhelm, Haarschneider u. Damen Friseur, Schmiedestrasse no 33
 Donner, Doris, Knaben- u. Mädchen schule, Kehr wieder, Hof no 51
 Donner, G. H. C. Eigner der Bade u. Schwimm Austalt auf der Alster, wohnhaft daseibst.
 Donner, J. H. F. Makler, Kehr wieder, Hof no 51
 Dono, G. C. Kamm- u. Plattenfabr. Böhmkenstr. no 42
 Doodt, Jac. Matthiessen, Umlauf's Nachf., Tischlermstr. Lilienstr. no 68
 Dooge, Wilh. Jollenführer, St. Pauli, Heinrichstr. no 25
 Doorman, D. Commissn.- u. Nachweis. Compt. gr. Johannisstr. no 56
 Doorman, Ed. unt. d. Firma Frans Doorman, Holzdamm no 21
 Doorman, Frans, Kaufm. B. Cto. Frans Casp. Doorman, Compt. Jungfernstieg no 20
 Doorman, Frans Casp. B. Cto., unt. ob. Firma, Jungfernstieg no 20
 Doormann, Aug. Christ. Kaufm. B. Cto. gr. Reichenstr. no 36
 Doormann, Regine, Fräul., St. Georg, b. d. Strohhause no 53

Doose, Joh. Heinr. Erich, Tischler-Amtsstr. Kehr wieder, Hof no 8
 Doose Wwe. Joh. Hinr. Mor. St. Georg, am Wall bei No. 1, no 11
 Dopff, Diedr. Aug. ersto Jacobstr. no 15
 Dorendorf, Carl, Schiffscapit. Brauerstrasse no 26
 Dorgerloh, Carl. Phil. Eigenthümer d. hamb. Colosseum. B. Cto. unt. Hrn. J. N. L. Röhrs, gr. Drehbahn no 20
 Doriot, Friedr. Wilh. Christn. Commissn. u. Sped., St. Georg, b. d. Hühnerposten no 12 a.
 Dormitzer, Salomon, m. s. d. Anhang. Dorn, Carl Mart. Korbmacher, gr. Johannisstr. unt. no 23
 Dorn, Christn. Heinr. Kleidermach. f. Herren, Johannisbollw. Platz no 11
 Dorn, Joh. Nic. holl. Waaren, auch Commissions- u. Nachweis. Compt. Raboisen no 1
 Dornbusch, Georg, Post-Secretair, Rosenstr. no 41
 Dornbusch, Henr. geb. Harder, Lehr-Institut f. Töchter, Rosenstr. no 41
 Dorner Wwe. Joh. Schenke, Lilienstrasse no 21
 Dorner, Joh. Georg. Heinr. Tapezierer, Zuchthausstr., Hof no 9
 Dorner, Joh. Nicol. Rauchfleisch-handl. Steinstr. no 113
 Dorrinck, Joh. Ehrenreich, Makler, St. Georg, Kreuzweg no 8
 Dorrinck, Joh. Hinr. Zuckerfabr. B. Cto. unt. Hrn. Joach. Nic. Dorrinck, Kehr wieder, Hof no 33
 Dorrinck, Joach. Nic. Kaufm. B. Cto. Haupt Agent d. Versicherungs Gesellschaft in Triest, b. d. Mübren no 75
 Dose, H. C. Agent für Eisen- u. Manufacturwaaren - Fabriken, auch Lager v. Jagdgewehren, Pistolen, Säbeln und Bürger Militair-Gewehren, B. Cto. gr. Bäckerstr. no 22
 Dose, H. H. unt. d. Firma Donath et Dose, Neuerwall no 67
 Dose, Joh. Detlev, Fuhrmann, Teilfeld no 52, oder Sägerplatz no 5
 Dose, Jac. Friedr. Gust. Taback u. Cigarren Fabr. Neuerwall no 114
 Dose, S. Handl. v. echten Cigarren im „Havanese Laden“, Jungfernstieg no 1
 Dosse, Franz Heinr. Dan. neust. Fuhrentwiete, Platz no 102
 Dost, Joh. Christn. Friedr. Verfertiger v. Seiden Knöpfen, alt. Steinweg üb. no 52 (Eingang im Thorwege.)

- Dosz, Franz Casp. Heindr. Gotthilf, Hufschmidtstr. Platz beim Grüneusood no 17
- Dosz, Joh. Christn. Joach., Schmidt, Eiskuhle no 41
- Dotzauer, Just. Bernh. Friedr. sächs. altenb. Kammer-Musikus, Ecke d. neuen Jungfernstieges, b. d. Esplanade no 50
- Doubleday, William, Spitzenfabr. aus Nottingham, B. Cto. unt. Hrn. J. N. L. Röhrs, gr. Burstah no 35; wohnt Zeughausmarkt, Mühlenberg no 3
- Douglas, J. S. engl. u. franz. Seifenfabr. auch Lager v. Parfümerien, B. Cto. unt. Hrn. Joh. Hartw. Gräpel, alte Gröningerstr. no 16; d. Fabrik u. Wohnung ist St. Pauli, Glashütte no 3
- Downie, Thomas, aus London, Mechanikus, Gelbgießer u. Verfert. nautischer Instrumente, Stubenhuk no 6
- Dracke, Claus Hinr. Gewürz, Brauerknechtgraben no 32
- Drake, Joh. Christn. Wilh. Krüger, Springeltwiete no 22
- Dralle, Friedr. Bohnenstr. unt. no 4
- Dralle, G. H. Officiant des Gesinde-Bureaus, Schützenpforte no 4
- Dralle, Henriette, holländ. Waaren, Langemühren no 51
- Dransfeld, Carl Heindr. Schuhmacher, St. Pauli, Trommelstr. Platz no 19
- Drantsburg, Jac. Andr. Schneidermstr. neust. Fuhlentw. üb. no 14
- Drantzburg, M. Schneidermstr. Stadtdeich no 98
- Drechsage, J. P. Tischlermstr. St. Georg, am Borgesch üb. no 7
- v. Dreele, Joh. Herm. Nachf. Leinen u. Manufacturhandl. Steinstr. no 97
- Dreese, Hinr. Landmann, Horn no 27
- Dreessen, A. C. et Comp. Manufacturwaaren, Hopfenmarkt no 3
- Drefs, Joh. Didr. Hinr., Firma H. Drefs, Kaufm. B. Cto. unt. Hrn. J. N. L. Röhrs, Rödingsmkt. no 60, W. S.
- Drège, W. E. Chronometer- u. Uhrmacher, Laden: alte Gröningerstr. no 37, Wohnung u. Observatorium: Venusberg no 28
- Dreger, Carl Theod. Wein, gr. Michaelisstr. unt. no 19
- Droger, Eduard Lucas, Lehr u. Erziehungs-Anstalt, erste Elbstr. no 9
- Droger, Georg Thom. Dan. Waaron Makler, neust. Neustr. no 11
- Dreher, Joh. Adam, Schuhmacher, St. Pauli, Reeperbahn no 87
- Drenckhahn, Heindr. Daniel, Schenke, Zuchthausstr. no 38
- Drenckhahn, Hans Pet. Schneidermeister (dessen Frau Nachweis. v. Dienstboten), Niedernstr. üb. no 14
- Dreppenstädt, Joh. Ch. Eiskuhle no 25
- Dreppenstädt, Joh. Rud. Ludew. Eiskuhle no 18
- Dressel Wwe. J. G. D. Schlachter, Altewallstr. no 68
- Dressen, Joh. Christo. Maler, Eichholz, Hof no 54
- Dressler, Friedr. Thom. Christn. Commiss. St. Georg, b. d. Strohhauser, Platz no 88
- Dreves, Joh. Carl, grossherzogl. mecklenb. schwerin. Commissionsrath, erste Fehlandstr. no 7
- Dreves, Nicol. Schmiedemstr. in Ham, b. d. Kirche.
- Drevesen, Meno Herm. reitender Diener, Pferdemarkt no 59
- Drewes, Georg Friedr. Christn. Klempnermstr. alt. Steinweg unt. no 65
- Drewes, Georg Mich. Bleicher, St. Georg, Boye's Weg no 6 (b. d. Hühnerposten); Bestellungen werden angenommen, Rödingsmarkt no 36, O. S.
- Drewes, Joh. Christn. Klempner, Grüneusood no 24
- Drewes, Joh. Heindr. Esplanade no 18, Stadtseite.
- Drewes, Pet. Wilh. beid. lübecker Lützenbruder, Spitalerstr. no 32
- Drewfs, Hans Pet. Zuckerfabr. Kugelsort bei dem Schulgange no 4
- Drews, Frans Heindr. Christo. Distill. Ebrechergang no 20
- Drews, J. F. Reitbahn, Zuchtausstrasse no 41
- Drews, J. Z. F. Altewallstr. Hof no 83
- Drewsen, Joach. Hinr., Torfschiffer, Springeltw. no 52
- Drexel Wwe. G. B. Steinzeug, St. Georg. Neustr. no 21
- Drexel Wwe. Joh. Georg, Wandarzt erster Classe, Schaarmarkt no 2
- Dreyer, Cord, Lichtfabrik, Stadtdeich no 91, Bestellungen werden angenommen b. d. Mühren no 59 u. hint. dem Breitengiebel no 13
- Dreyer, Carl Heindr. Tabackshandlg. Hütten no 76
- Dreyer, Christn. Hinr. Früchte, Zuchthausstr. unt. no 50
- Dreyer, Friederike, St. Georgstr. no 22

- Dreyer, Herm. unt. d. Firma William O'Swald et Co. Dammthorstr. no 19
- Dreyer, Hinr. Schuhmacher, Grindel Allee no 79
- Dreyer Wwe. Hans Diedr. Lichtgieserei, Schlachterstr. no 15
- Dreyer, Joh. Ant. Fabr. v. Wollenw. Strümpfen u. Garn, auch Leinenhandl. Schaarsteinweg no 11
- Dreyer, Joh. Christn. Heinr. gr. Tramgang no 39
- Dreyer, J.C.N. Metallarbeiter, Knopf u. Schnallenmacher, Langemühren, Hof no 62
- Dreyer, Joh. Friedr. Früchte etc. Pferdemarkt unt. no 8
- Dreyer, Joh. Heinr. unt. d. Firma Lorenzen et Dreyer, gr. Bürstah no 15
- Dreyer, Joh. Heinr. Dan. Häringe, Schlachterstr. no 39
- Dreyer, Joh. Pet. Bronceur u. Vergolder Specksplatz no 17
- Drieber, Joach. Jürg. Teilsfeld, Hof no 25
- Driesch, E. H. F. Krüger, Amidammachergang no 12
- Driesener, Gottfr. Wilh. Andr. Schlossermstr. Steinstr. Hof no 47
- Driesnack, Joh. Sophie, altstädt. Neustr. no 5
- Drieves, D. T. Schiffscapitain, engl. Planke no 13
- Drinckmann, Joh. Pet. Nic. Rath's Schorsteinfegermstr. gr. Barkhof no 49
- Drinckuth, A. C. A., St. Georg, Borgeschstr. no 5
- Drinckuth Wwe. Joh. Friedr. Schuhmach. St. Georg, Langereihe üb. no 13
- Dröge, Berend Heinr. Christn. Bürgermeisterdiener. Dienerreihe no 45
- Dröge, Heinr. Christn. Jac. Schiffmaterialien, zweite Vorsetzen no 9
- Drooge, W. Materialw. St. Pauli, zweite Friedrichstr. no 7
- Drögemüller, F. Tischler, Gänsemarkt, Opernhof no 24
- Drösch, Christn. Heinr. Tischlermeister, Breitestr. no 20
- Drösch, Friedr. Gabr. Tischlermstr. Dovenfleet, Hof no 5
- Dröcher, Balzer, St. Pauli, erste Eriehstr. no 12
- Dröcher, Ernst Heinr. Friedr. Caffee-makler, St. Pauli, b. d. Nobisthore, Langereihe no 6, Adr. bei d. Börse, bei d. Herren Haupt et Voges.
- Droop, Joh. Friedr. Kaufm. B. Cto. Cremon no 27
- Drüding, Joh. Arnold Heinr. Theod. Kupfer- u. Messingschläger, neuer Krahn no 15
- Drüding, Joh. Heinr. Andr. Kupfer- u. Messingschläger, Breitestr. no 23
- Drümmer, Joh. Diedr. unt. folgend. Firma, Steinstr. no 57
- Drümmer, Joh. Diedr. et Comp. Tabacksfabr. B. Cto. Joh. Diedr. Drümmer, Steinstr. no 57
- Drüsdau, Heinr. Häringshandlung u. Schiffsmaterialien, als: Tauwerk, engl. Ankerketten, Theer etc. B. Cto. Heinr. Aug. Christn. Drüsdau, Brauerstr. no 18
- Drüsdau, Joh. Gerh. Phil. Häringe u. Thran, Fischertw. no 8
- Drüscdom, Carl Christn. Friedr. Fuhrmann, St. Pauli, bei der Glas-hütte no 23
- de Drusina, C. H., Dr. Advocat, Stubenhuk no 34
- de Drusina, R. et Mardaus, Schiffsmaterialien, Thee u. Gewürzhandl. Lager v. allen Sorten Ketten u. Anker, B. Cto. unt. Hrn. J. C. Schultze, Stubenhuk no 34
- de Drusina, R. unt. ob. Firma, Stubenhuk no 34
- Druve, G. E. G. Vogelbauermacher, Beckmacherstr. üb. no 16
- Dubois, C. Louis, unt. d. Firma F. G. Köhler Nachfolg. Neuerwall no 5
- Duchaume et Basson, Lager v. deutsch. u. frauz. Manufacturw. so wie v. pariser Wachsluchten de l'étoile, B. Cto. unt. Hren. Wm. Fischer et J. H. Käbler, Deichstr. no 57
- Dunderstadt, Michael, Stuhlmacher, Piekhuben no 6
- Düball Gebr. Fabrik v. Oel Mastic, Cement, so wie v. lüneb., gelöschtem u. ungelöschtem Kalk, Grasbrook, Sandthorstr. no 13
- Düball, Joh. Hinr. Wilh. unt. ob. Firma, Grasbrook, Sandthorstr. no 13
- Düball, Joh. Pet. Wm. unt. ob. Firma, Grasbrook, Sandthorstr. no 16
- Dübassong Wwe. Gottfr. Franz, Riemermeister, ABC-Strasse no 53
- Düchel, Carst. Friedr. Mobilienhandl. Düsternstr. no 11
- Dücker, A. Wäscherin, Lilienstr. no 60
- Dühn, Joh. Nicol. Rosenstr. no 30
- Dühring, Christn. Heinr. Herrn Schrei-

- ber am Lombard, gr. Bleichen, Platz no 21
- Dühring, Daniel Christn. Heintr. Knochenhauer im alten Schranken, Mühlenbrücke no 1
- Dührkoop, A. G. Distillat. zweite Vorsetzen no 18
- Dührkoop, Alb. Joh. Hinr. Polizeischreiber, kl. Theaterstr. no 7, (Eingang Schwiegerstr.)
- Dührkoop, Bernh. Joach. Wilh. Makler, St. Georg, b. d. Lübecker Thore, Carlstr. no 9
- Dührkoop, Christn. Heintr. Hufschmidt, ausserhalb des Dammthors, Grindel-Allee no 74
- Dührkoop, C. J. Baumeister in St. Georg, Steindamm no 103
- Dührkoop, Cath. Maria, geb. Voigt, Plätterin, St. Georg, zweite Hehlenstr. no 10
- Dührkoop, J. J. W. neue ABC-Str. no 14
- Dührkoop, Mart. Heintr. Privatlehrer, St. Georg, Langereihe no 20
- Dülsen, Christp. Fuhrmann, Valentinskamp, Platz no 44
- Dülsen, J. J. Töpfermstr. Pilatuspool no 42
- Dümmatzen, Joh. Christn. Distill. Spitalerstr. no 27
- Dümon, Joh. Heintr. Privatlehrer, Kraienkamp no 68
- Dümon, Joh. Heintr. Garlieb, Mitglied des Stadt-Theaters, St. Georg, Alstertwiete no 4
- Dünkler, Joh. Carl Heintr. Drechslermeister, kl. Bäckerstr. no 12
- Dünne, Carl Nic. Christo. Schneidermstr. Lembkentw. no 3
- Dürckob, B. H. Block- u. Pumpenmacher, zweite Vorsetzen, Hof no 21
- Dürckob, Georg Jacob Hinr. Block u. Pumpenmacher, Aeltermann, erste Vorsetzen no 31, b. d. Roosenbrücke.
- Dürfeldt, J. C. Kaufm. B. Cto. Holländ. Brook no 23
- Düring, Mart. Friedr. Wilh. Schneider, Steinstr. unt. no 6
- Dürkoop, Carl Albrecht Georg, unt. nachstehend. Firma, Hüxter no 20
- Dürkoop Gebrüder, Droguerien, B. Cto. J. D. W. et C. A. G. Dürkoop, Hüxter no 20
- Dürkoop, Joh. Dieder. Wilh. unt. ob. Firma, Hüxter no 20
- Dürkoop, Ferd. unt. d. Firma Bauck et Dürkoop, St. Georg, grosse Allee no 20
- Dürkoop, Pet. Herm. Töpfermstr. St. Georg, am Wall bei No. 4, no 5
- Dürkop, Joh. Hinr. Bartelt, Quarztersmann, Kehr wieder unt. no 1
- Düvel, Joh. Christn. Ludw. Schneidermeister, Schaarsteinweg üb. no 17
- Düvel, J. G. C. Modellmacher, Mathiasstr. (beim Bäckergang) no 3
- Düyffcke, Ehlert Heintr. Lehrer der Baukunst, kl. Drehbahn no 32
- Dufaur, C. L. Hutfabr. Gänsemkt. no 42
- Dufaur, L. Clavierstimmer am Stadt-Theater, Valentinskamp, Hof no 98
- von Duhn Wwe. Pet. Albrecht, St. Georg, Steindamm no 135 a
- Duhne, Ernst Friedr. Schuhmacher, St. Pauli, Wilhelmstr. no 1
- Duhne, Joh. St. Georg, Neustr. no 17
- Dumesny, Joh. Christn. Wilh. Zollverwalter am Niederbaum, Kehr wieder, Hof no 72
- Dunckelmann, Aug. Heintr. Dan. unt. folg. Firma, b. d. Zippelhause no 31
- Dunckelmann et Comp. Kaufl., Cigarren u. Tabacksfabr. auch Gewürzhandl. bei d. Zippelhause no 31
- Duncker, Christn. Heintr. Wagenlackierer, Gänsemarkt, Opernhof no 30
- Duncker, Heintr. Christn. reitender Diener, Paulstr. no 42
- Duncker, Herm. Friedr., Dr. jur. u. Advocat, Paulstr. no 32
- Duncker, H. G. L. Candid. rev. Minist. Deichstr. no 33
- Duncker, Heinrich Wilhelm, Kaufm. B. Cto. Neuburg no 4
- Duncker, Joh. Kurzemühren no 20
- Duncker, J. C. Schreiber am Lombard, kl. Drehbahn no 15
- Duncker, Joh. Christ. unt. d. Firma Goerne et Co. alte Gröningerstr. no 4
- Duncker, Joh. Gerh. Hinr. Getreidemakler, Kuhberg no 15
- Duncker, Joach. Hinr. Amtsfischer, Binnenkajen no 38
- Duncker, J. J. Wirthschaft, gr. Neumarkt unt. no 37
- Duncker, Joh. Joach. Mart. Riemer u. Sattler, Hütten no 30
- Duncker, Joh. Wilh. Kaufm. B. Cto. Joh. Wilh. Duncker et Sohn, Paulstrasse no 32
- Duncker, Sim. Ant. Dav. Mechanikus, Kehr wieder no 37
- Duncker jun. Wilh., Banco-Cto. Joh. Wilh. Duncker et Sohn, St. Georg, Steindamm no 139; Comptoir: Paulstr. no 32

- Dunckhorst Wwe. Joh. Joach. Amts-
Wundarzt zweiter Classe, auf dem
Sande no 33
- Dunstrup, Joh. Herm. Kupferschmidt-
meister, Steinstr. no 132
- Duperson, F. F. französischer Sprach-
lehrer, Gänsemarkt, Opernhof no 21
- Durchbach, Diedr. Nicol. Lor. Tab-
fabr. St. Georg, Borgeschstr. no 10
- Durietz, Frau Professorin, neue ABC-
Strasse no 18
- Durnin, Patrick, Teilfeld no 42
- Dusendschön, J. L. E. Weinhandl. auch
Weinverser, Neuburg unt. no 1
- Dusenschön, C. E. Zuckerfabr. Neuer-
weg b. d. Dienerei no 10
- Dustmann, Franz Heinr. Tischler
meister, Speersort no 18
- Duval, Heinr. Ludw. St. Georg,
Spadenteich no 2
- Duve, H. C. Zuckerfabr. Dragoner-
stall no 17
- Duve, Rud. Colonial- u. Gewürzw.,
Taback, Thee u. holländ. Waaren,
Niederlage v. Mineralwasser, Au-
stern u. Südfrüchten, v. d. Damn-
thore, beim Rothenbaum no 13
- Duvergé Wwe. Carl Wilh. St. Pauli,
Langestr. no 51
- Duwell, Christo., J. U. Dr., Banco
Cto. Gänsemarkt no 4
- Dux, A. M. Juwelier u. Ein- u.
Verkauf von Juwelen u. Perlen,
neuer Steinweg no 73
- Dwenger, Joh. Heinr. Schuhmacher-
meister-Aeltermann, Breitergiebel
no 25
- van Dycke, Abrah. Eduard, Schiffs-
capit. erste Vorsetzen no 12
- Dyes, Conrad Christn. unt. d. Firma
Schlaaff et Dyes, Steinstr. no 31
- Dyes, Gottfr. Friedr. Wilh. Buch-
halter, St. Georgskirchhof no 8,
Adresse: Admiralitätstr. no 39
- Dyson, James, Kaufm. Kraienkamp,
Platz no 26, Haus no 5
- ## E.
- Ebbesen, Ebbe, Werg, Steinhöft,
Hof no 15
- Ebel, Andr. Fruchthandl., Hütten
unter no 82
- Ebel, C. S. Färber, Grünerdeich no 38
- Ebel, Joachim Samuel Christn. Wein,
Dovensleet no 49
- Ebel, Wilh. Galanteriew. erste Neu-
mannstr. Platz no 19
- Ebeling, Adolph Christn. Weinhandl.
gr. Reichenstr. no 53, Schenke im
ehemal. Keller von Lütgens im Brot-
schragen.
- Ebeling, Carl, kl. Königstr. no 4
- Ebeling, Carst. Zimmermann, kl.
Fleet no 33
- Ebeling et Comp. Kaufl. nebst Fabrik
v. Farbholz zu Steinfurth, B. Cto.
Georg Ebeling, alt. Wandrahm no 31
- Ebeling, Georg, unt. d. Firma Ebeling
et Co. alter Wandrahm no 31
- Ebeling, Georg Adolph, Juwelier, Gold-
u. Silber-Arbeiter, gr. Bleichen no 81
- Ebeling, G. H. Land-Chirurgus,
Stadtdeich no 56
- Ebeling, Hans Pet. Steinzeug, Lan-
gemühren unt. no 4
- Ebeling, Hinr. Wilh. Christo. Seife,
Amidam, Schwefelriemen etc. Stein-
twiete unter no 9
- Ebeling, J. Christn. L., d. Rechte Dr.
u. Advocat, B. Cto. Joh. Christn. Le-
vin Ebeling, Dr., Neuerwall no 54
- Ebeling, Joh. Ernst, Ewerführer,
erste Vorsetzen, Hof no 13
- Ebeling, Joh. Heinr. Ludw. Commissn.
u. Fettw. B. Cto. b. d. Mühren no 77
- Ebeling, Wilhelmine, Schute, kl.
Königstr. no 4
- von Ebell, F. engl. Pensionair, neuer
Steinweg, Hof no 64
- Ebel, Joh. Gottfr. Schneidermstr.
Niedernstr. no 3
- Eberhard, Aug. Gottlob, Dr. der
Phil. Holzdamm no 24
- Eberhard, Christn. Ludw. Ernst, Com-
missn. Altewallstr. Hof no 83
- Eberhardt, Joh. Nicol. Tischler,
erste Neumannstr. Platz no 19
- Eberlein, Carl Wilh. Bildhauer,
Valentinskamp no 53
- Ebers, Joh. Fuhrmann, Sande no 17
- Ebersbach, Dav. Gottlob, Posamen-
tierer, St. Pauli, b. d. Oelmühle no 27
- Eberstein, C. G. Kaufm. Stabholz-
Lager, B. Cto. Poggenmühle no 3
- Eberstein, Joh. Jürg. Wäscherei,
Stadtdeich, Hof no 20
- Ebisch Wwe. Gottl. Hinr. Paradies-
hof über no 14
- Ebisch, Joh. Friedr. Tischlermstr.
Kehrwieder, Hof no 36
- Eccarius, Hinr. unt. d. Firma Mar-
cus Regen et Comp., Banco-Cto.
Bohnenstr. no 21
- Eck, Aug. Wirthschaft, St. Pauli,
erste Erichstr. no 36

- Eckardt, C. F. G., St. Georg, Bleicherstrasse no 19
- Eckardt, Heinr. Carl, Amts- u. Decorations-Maler, b. d. Bauhofe üb. no 7
- Eckardt Wwe. Heinr. Christn. Ludw. Küperstr. Wandrahmsbrücke no 2
- Ecke, Casp. Adolph Christn. Zimmergeselle, St. Georg, Bargesch. no 32
- Eckelberg, Christn. Diedr. neuer Steinweg no 36
- Eckelberg, Gottfr. Joh. Tischlermeister, Peterstr. no 54
- Eckelberg, Joh. Diedr. Glaserstr. gr. Reichenstr. no 11
- Eckelberg, J. M. Schneiderstr. u. Vermietung v. schwarzen u. Staltmänteln, Hüten etc. auch verfert. derselbe Herren Ornate, Berg no 25
- Eckelmann, Joachim, Milchköcker, St. Pauli, zweite Friedrichstr. no 29
- Eckelmann, Joh. Joach. Milchköcker, Pilatuspool no 13
- Eckelmann, Pet. Milchköcker, St. Pauli, Trommelstr. no 35
- Eckenberg, H. G. Commissionair, Rosenstr. no 64
- Eckenberg, Louise, Friseurin, Kohlhöfen no 4
- Eckenberg, L. J. H. Perrückenmacher, neust. Neustr. üb. no 8
- Eckermann, Geo. Friedr. Buchdrucker, Neuerweg b. d. Holzdamn no 31
- Eckermann, Hinr. Grünerdeich no 11
- Eckermann, Heinr. Nic. Zuckerfabr. B. Cto. unt. Hrn. C. D. H. Schmidt, Peterstr. no 30
- Eckermann, Joh. Heinr. Kerzen-giesser, dritte Marktstr. no 22
- Eckert, Carl Andr. Schiffscap. Valentinskamp no 24
- Eckert Wwe. Christn. Nic. Knochenhauer im neuen Schragen, Brauerknechtgraben no 44
- Eckert, Dan. Friedr. Knochenhauer im neuen Schragen, Valentinsk. no 24
- Eckert, Joh. Carl Heinr. Kunstdrechsler, St. Pauli, Reeperbahn no 11
- Eckhardt, Aug. Sigm., J. C. Suden Nachf. Lager v. nienburg. Cichorien, lüneburger Salz etc. Neuerwall, Bohas Platz no 11
- Eckhardt, Joh. Diedr. Christn. unt. der Firma Mummie et Eckhardt, Pferdemarkt no 11
- Eckhoff, Christn. Lohndiener, Kornträgergang no 21
- Eckhoff, J. Milchköcker, Mühlenstr. unter no 51
- Eckhoff, Joh. Früchte, Neuerwall unter no 63
- Eckhoff, Joh. Caspar, Miethkutscher, Gänsemarkt no 20
- Eckhoff, Jan Pet. Tauwerk. St. Pauli, Elbseite, b. d. Pferdeborn no 7
- Eckholt, Christn. Gärtner, ausserh. d. Lübeckerthors, wandsbeck. Fussessteig
- Eckhorst, Franz, kl. Reichenstr. no 10
- Eckhorst, Franz Nicol. Gerh. Privatlehrer, Dovenfleet no 33
- Eckhorst, G. G. Uhrmacher, St. Georg, Pulverteich, no 7 gegenüber; Läden bei der Börse, dem Rathhause gegenüber, unter Kaisershof.
- Eckhorst, Heinr., Dr. Med. et Chir. u. Geburtshelfer, kl. Reichenstr. no 10
- Eckhorst, Joh. Gerh. Commissn. u. alleiniger Besitzer der Ragolischen Arznei gegen die fallende Sucht, kl. Reichenstr. no 10
- Eckhorst Wwe. Joh. Gerh. unter obig. Firma, kl. Reichenstr. no 10
- Eckhorst, J. J. Uhrmacher, Neueburg no 38
- Eckhusen, Friedr. Paul Heinr. Makler, St. Georg, Bargesch. no 49
- Eckler Wwe. Friedr. Andr. Mauerm. gr. Barkhof no 44
- Eckler, Friedr. Herm. Mauermann, Kurzetwiete no 23
- Eckler, Joh. Christn. Gottlieb, Haartuchweber, Amidammacherg. no 13
- Eckmann, Bergd. Hinr. Mauergeselle, Rosenstr. no 6
- Eckmeyer, Diedr., J. U. Dr. u. Procurat. judicialis, erste Fehlandtstr. no 22
- Eckmeyer, Joach. Carl Dav. Geschäfte am Wechsel Stempel-Bureau, zweite Fehlandtstr. no 13
- Eckmeyer, Simon Johannes, Dr. Phil. St. Georg, Steindamn no 173
- Eckstein, Gottfr. Klefekerstr. no 17
- Eckstein Wwe. Joh. Gottfr. Kramwarenhandl. dritte Elbstr. no 4
- Eckstein Wwe. Phil. Andr. Knochenhauer im alten Schragen, zweite Brandtwiete no 6
- Eckstein, Wilh. Schiffs- u. Assecuranz-Makler, B. Cto. Joh. Wilh. Nic. Eckstein, Steinhöft no 20
- Ed, C. M. bei dem Graskeller no 6
- Ed, Pauline, geb. Seltzam, Putz- u. Modehandl. bei dem Graskeller no 6
- Eddelbüttel, Ant. Friedr. Malerinstr. neust. Neustr. Platz no 71
- Eddelbüttel Wwe. Conr. Andr. zweite Vorsetzen no 6

- Eddelbüttel, Joh. Corn. Block- u. Pumpenmacher, 2te Vorsetzen, Hof no 29
- Eddelbüttel, Jac. Heinr. Herm. Block- u. Pumpenmacherstr. erste Vorsetzen, Hof no 16. Die Werkstatt ist ebendasselbst, no 15 gegenüb.
- Edelheim sen. J. Commissions- Geschäfte, Neuerwall no 41
- Edelheim, Isidor, Neuerwall no 95
- Edelmann, A. Schneidermstr. neust. Fuhlentw. Platz no 111
- Eden, E., Juris Utr. Dr. u. immatricul. Advocat, Paulstr. no 38
- Eden, Heinr. Schneidermstr. Düsternstrasse üb. no 19
- Eder, Heinr. Friedr. Tapezirer, Breitgiebel no 21
- Edlefsen, Joh. Friedr. unt. d. Firma Köncke et Edlefsen, gr. Burstah no 37
- Edler, A. Kleidungsstücke, St. Pauli, Reeperbahn no 81
- Edler, Joh. Wilh. Bildhauer, kl. Bäckerstr. no 16
- Edler, Otto Hinr. altst. Neustr. no 9
- Edye, H. W. unt. d. Firma Carr et Edye, vor dem Dammtore, Rotherbaum, Biebers Ländereien gegenüb. no 146
- Egenhusen, Christn. Herm. Weissbäcker, neuer Steinweg no 59
- Egenhusen, Friedr. Staats, Bäcker, Hopfenmarkt no 11
- Egenhusen, Joach. Diedr. Gold- u. Silber-Arbeiter, Blutlosetw. no 2
- Egenhusen, P. H. Kaufm. B. Cto. Catharinenstr. no 12
- Egersdorff, Ernst Aug. Drechsler, erste Brandstwierte unter no 14, wohnt ebendasselbst in no 13
- Egersdorff, Heinr. Rud. Drechsler, altst. Fuhlentw. no 45
- Eggeling, Ant. Georg, Assec. u. Hausmakler, auch übernimmt derselbe die Besetzung vacanter Commis- Buchhalter u. Reise-Stellen u. die Besorgung v. Handlungslehrlingen, anzutreffen Nachmittags von 3 bis 5 Uhr, Neuerwall no 23
- Eggeling, Joh. Georg Ferdin. Bevollmächtigter d. Assecuranz Societät, Neuerwall no 48
- Eggeling, J. H. Schneidermstr. Jungfernstieg, Platz no 13
- Eggemann sen., Joh. Friedr. Tischler, Schweinemarkt üb. no 8
- Eggemann, Joh. Friedr. Malerfreimeister, Schweinemarkt üb. no 8
- Eggerling, Joh. Friedr. Christn. Eichholz no 12
- Eggers, A. Bäcker, in Wandsbeck, Lübsche Strasse.
- Eggers, Anna Christine, Fran, Nachweiss. weibl. Dienstboten, Reimers- wiewe no 13
- Eggers, Adolph Hinr. Matth. Wein- handlung, neust. Neustr. no 67
- Eggers, Christo. Jac. Stockfabr. unt. Kaisershof, wohnt Petrikirchh. no 13
- Eggers Wwe. Dav. Erich, Stockfabr. alter Steinweg no 14
- Eggers, Dan. Wilh. Drechslermstr. alter Steinweg no 14
- Eggers, Franz Hinr. Zuckerfabr. Holl. Reihe hinter no 15
- Eggers, Friedr. Joh. Diedr. Eichholz unter no 32
- Eggers, G. C. Gewürz, St. Georg, bei d. Holzdamm no 5
- Eggers, Herm. Posenhandl. u. Schreibfedern Appreturfabr. kl. Reichen- strasse no 12
- Eggers, Herm. Seide, Band, Zwirn u. Leinen-Dochtgarne, kl. Reichen- strasse no 12
- Eggers, H. J. Schlossermeister, erste Neumannstrasse no 19
- Eggers, Joach. Thechandl. Ecke der Brooksbrücke u. Mühren no 42
- Eggers, Joh. Milchköcker, St. Pauli, b. d. Oelmühle no 13
- Eggers, Johanna, Modehandl. alter Steinweg no 14
- Eggers, Joh. Christ., Med. et Chir. Dr., in Eppendorf, Adr. Gänsemarkt no 40, Roth's Apotheke.
- Eggers, Joh. Christn. Gottlob, Stuhl- maker, Eichholz über no 32
- Eggers, J. E. Maler, Eichholz üb. no 94
- Eggers, Joh. Elisab., St. Georg, Stein- damm no 81
- Eggers, Joh. Gottlob Heinr. August, Adr. Kanzlei des Handelsgerichts.
- Eggers, Joh. Hinr. Drechslermstr. alter Steinweg no 14
- Eggers, Joh. Hinr., St. Georg, Teilhof no 4
- Eggers, Jürg. Hinr. Küpermeister, kl. Fleet no 11
- Eggers, Joh. Hinr. Jürg. Lumpen u. Bindgarne, gr. Neumarkt, Hof no 13
- Eggers Wwe. Joh. Jürg. Steinzeug, Steinstr. unt. no 82
- Eggers, Joh. Jürg. Ludw. Korbmacher- meister, Blutlosetw. unt. no 5
- Eggers Wwe. Joh. Pet. Hinr. Rade- machergang no 19

- Eggers, Lor. Korbmacher, Kraienkamp no 32
- Eggers, Maria Joh. Christine, Frau, Nachweis. weibl. Dienstboten, Lan-gergang üb. no 17
- Eggers, Nic. Gewürz u. zubereitete Oelfarben, auch Lotteriegeschäfte, Schweinemarkt no 36
- Eggers, Nic. Hausküper, Kaakstw. no 4
- Eggers, Nicol. Hinr. Speisewirth, b. d. Zippelhaue no 5
- Eggers, Pet. Christ. Schuhmacher, Paradieshof no 7
- Eggers, P. J. Küper, St. Pauli, b. d. Oelmühle, Platz no 95
- Eggers, Paul Jouch. holl. Waaren, Breitestr. neben no 51
- Eggers, Thomas, Fuhrmann, St. Georg, Beyerstr. no 3
- Eggers, Wilh. Ewerführer, Stuben- huck üb. no 11
- eggerstedt, Anna, Fräulein, Rei- merstwiete no 17
- Eggert, Friedr. Tob. Hufschmidt, Grünersood no 33
- Eggert, Heinr. Proc. extrajud. gr. Bleichen no 56
- Eggert, Joh. Aug. Neuburg no 37
- Eggert Wwe. Joh. Dan. Kirchen- strasse no 19
- Ehbets, J. J. F. Mauernstr. erste Neumannstr. no 7
- Ehlbeck, Joh. Lud. Krügerei, St. Pauli, b. d. Oelmühle no 88
- Ehlbeck, Joh. Pet. Küper, St. Pauli, erste Friedrichstr. no 22
- Ehlberg, H. Schneidermstr. gr. Bur- stab no 23
- Ehlberg, Mich. Milchköcker, St. Pauli, b. d. Oelmühle no 74
- Ehlen, Joh. Krügerei, Horn, Marsch- seite.
- Ehlers, C. Steinzug, altst. Neustr. no 41
- Ehlers, Claus, Brauerknechtgrab. no 16
- Ehlers, Carl Pet. Ludw. Neuerweg b. d. Holzdamn no 8
- Ehlers, D. Gewürz, Teilfeld no 44
- Ehlers, Dan. Ferd. Kornumstecher, Verkauf v. echten Justirten holl. Waageschalen, sowie Vermiethung von Säcken, Kehr wieder no 64
- Ehlers, Ernst H. H. unt. folg. Firma, neue Gröningerstr. no 17
- Ehlers et Feuerheerd, Kaufl. B. Cto. E. H. H. Ehlers et D. M. Feuerheerd, neue Gröningerstr. no 17
- Ehlers, Ernst, unter nachstehender Firma, Mühlenbrücke no 13
- Ehlers et Hanssen, Lager von Wiener Tüchern u. sächsischen Manufac- turw. B. Cto. unt. Hrn. P. J. H. Ber- ger, Mühlenbrücke no 13
- Ehlers, F. E. Maler und Lackirer, Specksplatz no 14
- Ehlers, Georg Heinr. Hausmakler, b. d. Mühren no 10
- Ehlers jun., Georg Joach., bei den Mühren no 4
- Ehlers, Georg Rud. Herm. Tabacks- u. Cig.-Fabr. Bäckerbreitengang no 67
- Ehlers, Heinr. Christn. plattirte Wa- gen- u. Pferde-Geschirre, Wagen- beschläge etc. alter Steinweg no, 65
- Ehlers, Hans Jürg. Mehlhandl. Kat- trepel no 6
- Ehlers, Hans Joach. Hinr. Küper, Kehr wieder, Hof no 8
- Ehlers, Jac. Schlafbaas, St. Pauli, erste Friedrichstr. no 42
- Ehlers, Joach. Christo. Just. Frucht- u. Härings-Handl. Brauerknecht- graben no 3
- Ehlers, Joh. Heinr. Krügerei, Ebräer- gang no 6
- Ehlers, Joh. Heinr. Lackirer, gr. Bäcker gang, neben no 57
- Ehlers, Joh. Heinr. Dav. Farbenfabr. am Hamerdeich.
- Ehlers, Joh. Joach. Neuerweg bei der Dienerreihe no 54
- Ehlers, Jochim Jürg. Christn. Com- missn., St. Georg, Kirchen-Allee, Hof no 14
- Ehlers, J. M. Lager v. Knöpfen u. kurz. Waaren, B. Cto. unt. Herrn Heinr. Lüdders, gr. Reichenstr. no 24
- Ehlers, Josephine Marie, Spielw. u. Mützen, Hoblerweg unter no 18
- Ehlers, Joach. Nic. Lichte u. Zucker- fabr. Breitestr. no 36
- Ehlers, Joh. Wilh. Zuckermakler, Niedernstr. no 60
- Ehlers, Marc. Hinr. Tischlermstr. Specksplatz no 10
- Ehlers, Pet. Nic. Hufschmidt, ausserh. d. Lübecker Thors, b. d. Kuhmühle.
- Ehlers, Rud. Wilh. Vorsteher einer Lehranstalt für Knaben, Schopen- stehl no 14
- Ehlert, Joh. Joach. Adolph, Rade- maker, Dragoner stall no 34
- Ehmann, Dan. Krüger, Kurzestr. no 16
- Ehrenpfort, Andr. Christ. Georg, Thee-Makler, St. Georg, Stein- damm no 175
- Ehrenpfort Söhne, Dav. Hinr. Thee-

- handl. B.Cto. unt. Hrn. P. J. H. Berger, Mühlentr. no 30
- Ehrenpfort, Joh. P. C. Blei- u. Kupferdecker, St. Georg, am Borgesch no 9
- Ehrenpfort, Pet. Jac., St. Georg, Steindamm no 175
- Ehrenreich, Jacob Christn. Kaufm. Kraienkamp no 17
- von Ehrenreich, Christn. Makler in Drogerie-, Material-, Gewürz- u. Farbwaaren, B.Cto. C. H. P. Matthiessen, Schaarsteinweg no 42
- von Ehrenstein, Baron, Adjutant der Hanscat. Cavallerie Division, Valentinskamp no 10
- Ehret, Jac. Gärtner, ausserhalb d. Dammthors, Grindel-Allee no 55
- Ehrhardt, Andr. Dav. Nicol. Distill. Voglerswall no 15
- Ehrhardt, Christn. Conditor, zweite Neumannstr. no 14
- Ehrhardt, Carl Heinar. Emilius, Buchführer, Steinstr. no 3
- Ehrhardt, Joh. Wilh. Christn. Goldarbeiter, Petrikirchhof no 11
- Ehrhardt, Marcus, Drechslermstr. Bohnenstr. no 12
- Ehrhorn, J. A. et Comp. Kaufl. Lager v. Malerfarben, B.Cto. J. F. E. Ehrhorn, Deichstr. no 25
- Ehrhorn, J. F. E. unt. obig. Firma, Deichstr. no 25
- Ehrhorn, Joh. Andreas, B.Cto., ausserhalb des Dammthors, Rotherbaum no 196, Adr. Deichstr. no 25
- Ehrhorn, Matth. Carl, Buchhalter, Pickhuben no 11
- Ehrich, A. Theod. Tapezirer, Jacobi Kirchhof no 17
- Ehrich, Christn. Hieronymus, Mühlenmeister, in Ochsenwälder.
- Ehrich, Franz Pet. Schneidermstr. Stadtdeich no 40
- Ehrlich, F. A., Banco Cto. ausserhalb des Dammthors, Grindelhof. Comptoir: Holl. Brook no 23
- Ehrlich, Johanna, geb. Frisch, Putz- u. Modewaaren, Steintw. no 5
- Ehrlich, Theod. Constantin, Nachweisungs Comptoir, Steintw. no 5
- Eich, Leonb. St. Georg, Grützmacher gang no 43
- Eichbaum, Joh. Friedr. Carl, Schloßermstr. Grützw. no 12
- Eichelroth, H. Schneidermstr. gr. Johannisstr. no 15
- Eichhoff, Joh. Fr. Mart. Eisenwaaren, Schweinemarkt no 19
- Eichhol, Ernst Christo. unt. folgend. Firma, gr. Reichenstr. no 1
- Eichholz, E. G. et Comp. Manufacturw. u. Modehandl. B. Cto. unt. Hren. Schwere et Comp., Ness no 4 B., Ecke vom Brotschraugen.
- Eichholz, Joh. Hinr. Hutfabrik, Brauerknechtgraben no 61
- Eichhorn, Hinr. Matthias, Weingeschäft, Bohnenstr. no 5
- Eichler, Joh. Christn. Korbmacher, Schaarsteinweg no 26
- Eichmann et Bauck, Kaufl., Compt. Deichstr. no 29
- Eichmann, Joh. Friedr. Uhrmacher, Hopfenmarkt no 26, Laden b. d. Börse unter no 6
- Eicke, Christn. Friedr. Schneidermeister, Kl. Drehbahn üb. no 1
- Eicke, Gotthard Christn. Lndw. Tischlermstr, Hankentw. no 9
- Eickermann, Johs. Franciscus, Commissn. Dammthorwall no 53
- Eiermann, C. F. Neuerwall, Platz no 11
- Eiffe, Franz Ferd. unt. d. Firma Octav. Rudolph Schroeder et Eiffe, neust. Fuhlentw. no 80
- Eiffe, Matth. Ernst, Weinmakler, St. Georg, an der Koppel no 65, Adresse Hrn. Schütt, Valentinsk., Platz no 82
- Eilmann, P. feine Wäscherei, Voglerswall üb. no 2
- Eimbecke jun., C., m. s. den Anhang.
- Eimbecke, E., sel. Johann Heinrich's Sohn, Kaufm. Banco-Cto. Eduard Eimbecke, alter Wandrahm no 33
- Eimbecke, Eduard, in B.Cto. Eduard Eimbecke-Hüffel, Catharinenstr. no 45
- Eimbecke, G., Triefenküssen (beim Holl. Brook, am Wall) no 4
- Eimbecke, Georg, Dr. der Arznei, Neuerwall no 109
- Eimbecke, Theod. Makler. erste Vorsetzen no 25
- Eimers, Aug. Friedr. Zuckerfabr. b. d. Schulgange, Kugelsort no 9
- Einstmann, Carl Wilh. Hinr. Kleider-seller, gr. Johannisstr. unt. no 38
- Einstmann, Died. Herm. Taback u. Cigarren, Schulgang no 13
- Eisenmann, Joseph, Lampen, Langergang no 2
- Eisenstuck et Co., Lager v. sächsischen Manufacturw., B. Cto. G. B. J. Wüstenfeld et C. D. Retzmann, Deichstrasse no 54
- Eisenstuck jun., J. A. Kaufm., unt. ob. Firma, Deichstr. no 54

- Eisses, Ale, Schiffscapt., St. Pauli, zweite Bernhardstr. üb. no 21
- Eissfeld, C., Erfrischungszimmer im Stadttheater.
- Eissfeldt, A. H. künstliche Zähne u. Gebisse, gr. Johannisstr. no 36
- von Eitzen, Casp. Phil. Schuhmacher (dessen Frau Commissions u. Nachweis. Compt.), Peterstr. unt. no 51
- Elbe, J. et Comp. Manufacturw. u. Chocoladefabr. neuer Steinweg no 58
- Elbe, M., zweite Marienstr. üb. no 6
- Elbers, Hans Jürg. Schneidermstr. Herrengraben über no 84
- Elborg, Joh. Nicol. Schuhmachermstr. b. d. Mühren no 48
- Elborg, Wilh. Pet. Schuhmachermstr. Pferdemarkt, Hof no 31
- Elbrecht, Joh. Wilh. Barbier, Rademachergang no 27
- Elderts, Jacob, zubereitete Oelfarben, Schiedammer Genever, Wein etc., St. Pauli, Pinnasberg no 23
- Elderts, Jac. Eldert, Schiffscapt., St. Pauli, Pinnasberg üb. no 17
- Elfers, Herm. Schneidermstr. Alsterthor, Platz no 7
- Elffe, Joh. Mart. Nachfolger, Kaufm. B.Cto. unt. Hrn. J. F. Gerckens, Cremon no 13
- Elffroth senior, Wilh. Uhrmacher, Laden alter Steinweg no 64
- Elffroth jun., Wilh. Uhren- u. Fournituren-Handl. auch Niederlage von schwarzwalder Wanduhren, B. Cto. unt. Hrn. J. B. Spengel, alter Steinweg no 64, nach Himmelfahrt Neuerwall no 101
- Elias, E. S. unt. d. Firma Leop. Goldschmidt et Comp. alt. Steinweg no 56
- Elias, Joh. Christn. Andr. Weinmakler, ausserh. d. Berliner Thors, unten am Burgfelde, no 69, Geschäftszimmer gr. Bäckerstr. no 25
- Elias, M. Zahnarzt, neust. Fuhlentwiete no 119
- Elias jun., Mich. Sim. Buntfütterer u. Mützenmacher, neuer Steinweg no 9
- Elias, Simon, Buntfütterer, neuer Steinweg no 38
- Eliason Wwe. Jos. Chocolate- und Wattenfabr. erste Marktstr. no 11
- Eliason, S. Manufacturw. en gros, Altwallstr. no 48, Ecke der Schlickuthsbrücke.
- Elkamp, Heintr. Kehr wieder no 4
- Elkamp, Joh. Eduard, Wollmakler, Kehr wieder no 4
- Eller, Carl Ludew. Friedr. Klingberg no 19
- Ellerbrock, C. H., St. Georg, Bergstrasse no 7
- Ellerbrock, J. C. Weinhandlung, B. Cto. unter Herrn Joh. Hartw. Gräpel, Neuerwall unter no 114
- Ellerbrock, Joh. Hinr. Friseur, Schmiedestr. no 24
- Ellerbrock, Pet. Hinr. in Schürbeck.
- Elligerodt, Christn. Friedr. Schneidermeister, Butenkajen üb. no 13
- Elliot, Adolph, Tonkünstler, gr. Bleichen no 8
- Elliot, Wm. et Comp. Agenten für Lloyds, B. Cto. William Elliot, Neuerwall no 12
- Elliot, William, unt. obig. Firma, auch Bevollmächtigter der Sun Feuer- und Lebens-Versicherungs-Gesellschaft in London u. der Crown Lebens-Versicherungs-Gesellschaft in London, B. Cto., Neuerwall no 12
- Elliott, Joseph, Schaarmarkt no 28
- Ellmers, Pet. Tapezirer, alter Steinweg über no 38
- Elloth, Pet. Wilb. Schuhmachermeister, kl. Burstah no 5
- Elmers, Franz Hinr. Brün, Kunst-Drechslermstr. Johannisbollwerk, Hof no 5
- Elsas, G. Commissn., Teilfeld no 55
- Elsas, L. J. Commissn., Mühlenstrasse, Platz no 15
- Elsas, S. J. hamb. Rouleaux-Fabrik, Valentinskamp no 57
- Elsen, J. H. Wirthschaft, ausserhalb des Dammthors, am Grindelberge.
- Elsner, Christn. Gottfr. Schneidermeister, neuer Krahn no 8
- Elten, Joh. Heintr. Wilh. Lehrer im Schreiben u. Rechnen am Johanneum, Pferdemarkt no 73
- Eltzholtz, Jürg. Siegr., St. Georg, Gaden's Weg no 1 (b. d. Besenbinderhofe).
- Elvers, Christo. Korbmacher, Herrlichkeit no 23
- Elvers Wwe. Christn. Leinen, gr. Johannisstr. no 41
- Elvers, Joh. Heintr. unt. obig. Firma, gr. Johannisstr. no 41
- Elvers, Joh., B. Cto. unt. Hrn. H. J. Stresow, kl. Reichenstr. no 35
- Elvers, Joh. Nic. Friedr. Caffeeakler, St. Georg, an der Alster no 8, Geschäftszimmer Nicolai kirchhof no 4
- Elvers, Mart. Nachfolger, Lager von

Seide, Kameelgarn, Cohr, Twist, Wolle, engl. Patent-Zwirn und Hanfgarn, B. Cto. unt. Hrn. H. J. Stresow, kl. Reichenstr. no 35
 Elvers, W. F. Kleidermacher, gr. Johannisstr. no 64
 Elvin, J. Pappkastenfabrik, gr. Bleichen, Platz no 60
 Elvin, Johs. Ludw. Tapezirer, gr. Bleichen, Paschenburgs Platz no 3
 Emanuel et Sohn, Kauf. u. Wollengarnfabr., B. Cto. M. Steinthal u. C. Worms, Altewallstr. no 101
 Emanuel, M. Lehrer der Arithmetik und Algebra, Ecke d. Kirchen- u. Schlachterstr.
 Emanuel Wwe. Marc. Meyer, erste Marienstrasse no 13
 Emanuel, P. Sprachlehrer u. Lotteriegeschäfte, gr. Neumarkt no 9
 Embden, Adolph, B. Cto. Moritz Embden, neuer Jungfernstieg no 4; Comptoir: Bohnenstr. no 25
 Embden, Barth. Waarenmakler, neuer Jungfernstieg no 4
 Embden, Moritz, Makler, B. Cto. Jungfernstieg, Prätzmanns Platz no 15, Comptoir: Bohnenstr. no 25
 Emden, Isaac, Litzen, auch Lichtgarnfabrik, Poolstr. no 4
 Emden, Jac. Jos. Poolstr. no 4
 Emden, Jos. J. Privatlehrer, Niederlage v. Mineralwasser, SteMarktstr. no 15
 Emden, Jos. Laz. Commissn. Dammthorwall üb. no 114
 Emden, M. J. Engros-Lager v. Bändern, allen Sorten Garn, Seide etc., B. Cto. unt. Hrn. Elias Warburg, gr. Neumarkt no 40
 Emilius Wwe. Joh. Friedr. Fischhandl. St. Pauli, erste Erichstr. no 24
 Emmel, Christ. Friedr. Officiant der Bank, gr. Bäckerstr. no 6
 Emmendorffer Wwe. Friedr. Wilh. Schneidermstr. Altewallstr. no 16
 Emmerich, G. H. P. Maurer und Gipsr, Bäckerbreitergang no 77
 Emmerich, Pet. Christo. Schiffscapt. St. Pauli, Langestr. no 4
 Emmert, Ernst Aug. Drahtarbeiter, auch holl. Waaren, Poolstr. no 20
 Encke, Christ. Wilh. Kaufm. B. Cto. Altewallstr. no 71
 Encke, Rud. Heinr. Jacobikirchb. no 14
 Enckhusen, Herm. Christn. Bernh. Amtsmaler, Depenau über no 9
 Endelmann, H. P. L. Thee, Caffee

und Gewürz, auch Hamb. Stadt-Lotterie, B. Cto. unt. Hrn. William Fischer et Jürg. Heinr. Kähler, neuer Steinweg no 19
 Endelmann, Joh. Georg, dritter Diaconus zu St. Jacobi, Jacobikirchh. no 19
 Enderes Nachf. m. s. Wenck.
 Endner, Carl Wilh. Aug. Schuhmachermeister, St. Georg, Mittelstr. no 65
 Enet Wwe. Georg R. Holl. Brook no 27
 Enet, Marg. u. Juliane, Lehr. u. Erziehungs-Anstalt, Kraienkamp no 41
 Engehaus, Christine, Schauspielerin, kl. Theaterstr. no 11
 Engehausen, Carl, Theater-Caffee-Haus, kl. Theaterstr. no 11
 Engehausen, C. Schneidermstr., b. d. alt. Küterhause, Hof no 7
 Engehausen, Georg, Schreiber, St. Pauli, Bergstr. no 23
 Engel, Claus Heinr. Klefekerstr. no 17
 Engel, Conr. Heinr. Krügerei, Bäckerbreitergang no 24
 Engel, Frau, setzt Blutegel, Schaarsteinweg über no 24
 Engel Wwe. Gottfr. Heinr. hält Lager von Damast u. Drell-Tischzeugen, vielerlei Arten Leinen, Baumwollen- u. weissen Waaren etc. Gröningerstr. no 15
 Engel, Heym. Kaufm. B. Cto. neuer Jungfernstieg no 21
 Engel, J. A. N. (dessen Frau Seidenwäscherei u. Schönfärberei), Sängerplatz no 20
 Engel, Joh. Carl, Grünersood no 7
 Engel, Joh. Dan. Bernh. Bürstenfabr. gr. Burstah unter no 37, Wohnung b. Graskeller no 24
 Engel, Joh. Friedr. Assecuranz-Makler, Admiralitätstr. no 17
 Engel Wwe. J. G. Wein, Fischmarkt unt. no 3
 Engel, Jac. Hinr. Diedr. Wirthschaft, St. Pauli, Davidstr. no 7
 Engel, Joh. Jacob, Schuhmacher, Stadtdeich no 168
 Engel, Leonh. Stickerarbeit, Gänsemarkt üb. no 8
 Engel, Moritz, Lesebibliothek, Peterstrasse no 15
 Engel Wwe. Pet. Wirthschaft im Amthause d. Zimmerleute, Spitalerstr. no 18
 Engel, Pet. Diedr. Krüger, Rosenstrasse no 82
 Engel et Schulz, Lager im Grossen v. Gaze- u. Modebändern, so wie

- v. andern franz. Manufacturw. B. Cto. unt. Hrn. Jacob Lieben, Neuerwall no 107
- Engel et Wiener, Antiquare u. Musikalienhändler, Stand: Altwallstr. unter no 28
- Engel, Wilh. Kaufm. B. Cto. Adresse Ness no 5, bei Hrn. Carl Banks.
- Engelbrecht, Claus, Oel- u. Thranhandl. Ehebrechergang no 5
- Engelbrecht, J. Tapezirer, Rosenstrasse no 13
- Engelbrecht, Joh. Heinr. Marc. Krüger, St. Georg, hint. d. Strohhause no 48
- Engelbrecht, J. N. Leihbibliothek, Steintw. no 19
- Engelbrecht, P. Gewürz, neust. Fuhrentw. no 113
- Engelcke, Joh. Heinr. Wild- u. Frucht handl. Mühlenbrücke unt. no 19 u. 20
- Engelcke, Joh. Hinr. Wirth, Langergang no 42
- Engelcken, Jac. Torfschiffer, St. Pauli, zweite Erichstr. no 17
- Engelhardt, Benj. Gottfr., St. Georg, Grützmachergang no 42
- Engelhardt, J. C. L. Tapezirer, Valentinskamp no 50
- Engelhardt, J. G. C. Schuhmacher, Neuerweg b. d. Dienereiüb. no 22
- Engelhardt, Joh. W. Kleidermacher f. Herren, Langemühren no 82
- Engelke, H. C. Schneidermstr. Nicolaikirchhof no 17, neben d. Hôtel z. gr. wilden Mann.
- Engelke, H. J. C. Hutzurichter, Eichholz no 83
- Engelke, Joh. Jul. Wirth, Dammthorstr., unt. d. Eckhause an d. Esplanade.
- Engelke, J. W. A. Tapezirer, Kehr wieder, Hof no 8
- Engelking, Joh. Heinr. Ludw. Wilh. Kornträgergang no 31
- Engelmann, Joh. Gottl. Mauermann, St. Pauli, hint. d. Glashütte no 35
- Engels, Heinr. Wilh. Martin, Tischlermstr. neust. Neustr. no 62
- Engels, J. Tischler, Peterstr. Hof no 58
- Engelstoff, Joh. Georg, Beamter b. d. 1sten Prätur, Dammthorstr. Platz 21
- Engelundt, Joh. Elias Janssen, Schiffscapit. St. Pauli Langereihe üb. no 33
- Engen, H. P. Wirth des Gasthofs zum König von England, Neuerwall no 93
- Enger, A. L. Schuhmachermeister, b. d. Zippelhause üb. no 16
- Engert, Franz Adam, Post-Secretair, Heuberg no 4
- Enghusen, Johann Christo. Krüger, gr. Bäcker gang no 81
- Englische Lichtfabr. Kraienkamp no 9
- Enjoung, Joh. Heinr. Wirthschaft, im Keller unt. d. Winerbaum no 6
- Enoch, E. L. Verfertiger v. Probekarten und Waarenpressen, erste Marienstr. no 25
- Enoch, H. unt. d. Firma Nord, Enoch et Comp., Brauerknechtgrab. no 22
- Enoch, J. S. Kerzengiesserei u. Metallhandl. B. Cto. unt. Hrn. W. J. Heilbut, Thielbeck no 9
- Entwisle, William, Commissn., St. Georg, Steindamm no 154
- Ephraim, J. Manufacturw. Schlachterstr. no 24
- Ephraime, Sadick et Comp. Commissn. u. Manufacturw. Commissionslager von Seiden-Velpel, auch wollene Kragen u. Mützen-Velpel, B. Cto. unt. Hrn. Moses et Felix Eduard Seligman, Mühlenstr. no 47
- Eppelin Wwe. Georg Mich. Jacobi kirchhof no 34
- Eppen Wwe. J. E. R. Wärterin, ausserh. d. Lübeckerthores, 1ste Alsterstr.
- Eppen, Joh. Friedr. Gustav, Bäcker, Steinstr. no 12
- Eppen, N. H. M. Mattentw. no 24
- Eppinger, W. Verfert. von seidenen Knöpfen u. Posamentirer Arbeiten aller Art, Scheelengang no 9
- Erber, A. Schneidermstr. Dovenfleet üb. no 12
- Erbst, Otto Friedr. Baggerei-Uebernehmer, Billwärder-Neuerdeich no 78
- Erdmann, Friedr. Wilh. Glasermeister, Altwallstr. Platz no 70
- Erdmann, Herm. Malermeister Holzbrücke no 3
- Erdmann, Joh. Henr. Cath. Eiskuhle no 17
- Erdmann, Nic. Jac. Drechslermstr. neuer Krahn unt. no 2
- Erdmann, Nic. Matth. Korn, Dammthorstr. no 25
- Erdmann, Pet. Christ. Dan. Früchte, St. Pauli, Langereihe unt. no 11
- Erich, Joh. Joach. Christn. Hufschmidt mstr. gr. Drehbahn no 9
- Erich, Wilh. Friedr. Ehrenr. Geschäftsführer d. Mobilien Niederlage d. löbl. Tischler-Amts, Paulstrasse no 17

- Erichsen, Conr. Schiffscapit. Stubenhuk no 14
 Erichsen, Sievert, Schiffszimmerm. St. Pauli, zweite Friedrichstr. no 4
 Eric, Joh. Phil. Buchhandlung u. literarisches Leih Institut, Ness no 1
 Erler, Jacob, Spitalerstr. no 3
 Erling, M. Fuhrmann, Schachtstr. no 1
 Ernst Wwe. Conr. Dovenfleet üb. no 35
 Ernst, F. Conditor, altst. Fuhlentw. no 16
 Ernst, Friedr. Kaufm. Rödingsmkt. W.S., b.d. heil. Geistkirchhofe no 88
 Ernst, Franz Heinr. Litzenbruder, gr. Neumarkt no 8, im weissen Ross, befördert Güter nach Kiel, Schleswig, Flensburg, Jütland u. s. w.
 Ernst, Gottlob, Tischlermeister, Langemühren, Hof no 60
 Ernst, Joseph, Kaufm. B. Cto. unt. Hrn. Jos. Isracl, 2te Elbstr. no 13
 Ernst, Joh. Bernh. Heinr. reitend. Diener, Dienerreihe no 47
 Ernst, Joh. Pet. Steinstr. no 9
 Ernst Wwe. Otto, Lübscherbaum no 309, Adr. Steinstr. no 18
 Ertel, J. B. alte Wallstrasse hint. d. Bl. Thurm no 11
 Erttel, H. T. Assecuranz-Makler, Schopenstehl no 27
 Esch, Joh. Hinr. Fuhrmann, Ra-boisen no 20
 Esche, Franz, Schuhmachermstr. zweite Jacobstr. no 8
 Esche, F. A. J. Maler, Specksgang üb. no 48
 Eschels, Pet. Schiffscap. St. Pauli, Reeperbahn no 51
 Escherich, Joh. Ant. Zollbeamter, Bäckerbreitengang no 23
 Escherich, J. D. Wirthschaft und Billard, Valentinskamp no 42
 Eschkötter, Joh. Eberhard, Stempel-schneider, Böhmkenstr. no 39
 Eschwege Ww. Herz Salom. neuer Steinweg no 48
 Eschwege, J. H. Glashandl. zweite Marktstr. no 12
 Eschwege, Jos. Mos. Cigarrenfabr. Kurzestr. Hof no 28
 Eschwege, Sam. zweite Marktstr. no 6
 Eschwege, S. et Comp. Tab. u. Ci-garrenfabr. zweite Marktstr. no 6
 Esmarch, Johs. Commissn. Pferde-markt no 71
 von Essen, J. H. m. sehe Isaac Hartvig. Eugène et Frederic, m. s. Frederic et Eugène.
- Everding, Joh. Friedr. Conditor, St. Pauli, zweite Friedrichstr. no 24
 Everdt, Mart. Jac. Heinr. Schuh-machermstr. Bohnenstr. no 12
 Evermann, Joh. Franz, Tischler, Gänsemarkt, Opernhof no 12
 Evers, Aug. neust. Fuhlentw. no 120
 Evers, A. A. L. Grobbäcker, erste Elbstr. no 14
 Evers, Conr. Ludwig, Riemermstr. Neuerwall no 4
 Evers, Ernst, Pass-Schreiber bei löbl. Polizei, hohe Bleichen no 11
 Evers, Hans Hinr. Dovenfleet no 81
 Evers, Joh. Christp. Schneidermstr. auch fertige Kleider, Reeperbahn 75
 Evers, Joh. Pet. Postmeister und Hausmakler, Dornbusch no 5
 Evers, P. Krügerei, Sägerplatz no 30
 Evers, Samuel Eberh. Uhrmacher, Herrengaben no 57
 Evers, Wilh. Cand. rev. Minist. Steinstr. no 22
 Evers, Wilh. Christo. Schuhmacher, St. Pauli, Reeperbahn no 96
 Everwahn Wwe. H. Seidenwäscherei u. Färberei, Kehrwieder no 42, im Thorwege.
 Ewald et Comp. Kaufl. B. Cto. Ferd. Gotthold Ewald Wwe. Neuerwall no 102
 Ewel J. C. Kleinhandel, kl. Bäcker-gang no 3
 Ewel, Joh. Christn. Herm. Schul-lehrer, Admiralitätstr. no 53
 Ewel, Joh. Pet. Willh. Schneide-mstr. Neuerwall üb. no 67
 Ewert Wwe. Friedr. Conrad, Damm-thorwall no 119
 Ewert, Joh. Friedr. Albr. Schlosser, gr. Bäcker-gang no 89
 Ewert, Mart. Herrlichkeit unt. no 51
 Ewerwahn, Nicolaus Heinr. Caffee-makler, Scharsteinweg no 9
 Ewes, Joh. Christo., St. Georg, Pulver-teich no 20
 Expedition der Abend-Zeitung und See-Berichte, der Literarischen u. der kritischen Blätter der Bör-senhalle, Bohnenstr. no 6
 Expedition des allgemeinen Gewerbe-Blatts, Caffamacherreihe no 26
 Expedition des Argus, Pferdemarkt. no 17
 Expedition des Beobachters und der Fremdenliste, Poolstr. no 17
 Expedition des Bergedorfer Boten, Brotschangen no 2

- Expedition des unpartheischen Correspondenten, Neueburg no 6
 Expedition des Erzählers, Hütten no 61
 Expedition des Freischützen, neust. Fuhrentwiete, Platz no 111
 Expedition der Hamburg-Altonaer Telegraphen, in Hamburg Baumhaus, in Altona kl. Mühlenstr. no 49
 Expedition der Hamb. musikal. Zeitung, gr. Bäckerstr. no 13
 Expedition, sowie Redaction und Druckerei der Hamburger Neuen Zeitung und der Adr. Comp.-Nachrichten, Zollenbrücke no 2
 Expedition d. Jugendzeitung Iduna, b. A. B. Lacisz, gr. Bäckerstr no 21
 Expedition der Lesefrüchte vom Felde der neuesten Literatur des In- und Auslandes, am Berge no 10
 Expedition der Neuen Pariser Modeblätter, bei Tramburgs Erben, Brot-schranzen no 2
 Expedition des Politischen Journals, Bohnenstr. no 24
 Expedition des Polytechnischen Journals, Caffamacherreihe no 26
 Expedition des Stader Stadtboten, Kajen no 17, (siehe das Verzeichniss der Schiffsgelagenheiten nach der Umgegend)
 Expedition des Volksblatts: Der Preussische Volksfreund, kl. Bäckerstrasse no 25
 Expedition der Zeitschrift „Thalia“ kl. Theaterstr. no 10
 Expedition der Wöchenl. Gem. Nachrichten v. u. f. Hamburg, u. des Adress Buchs, Fischmarkt no 10
 Extra, Heinr. Gerhard, holländ. Waaren, Brook no 98
 Eybe, Gottfried, Wirthschaft, St. Pauli, Glashütte no 18
 Eybe, Nic. Bernh. Söhne, Kaufm. B. Cto. Nic. Bernh. et Wilh. Eybe, Hopfensack no 11
 Eybe, N. B. unt. vorsteh. Firma, Damthorstr. no 14, Comptoir Hopfensack no 11
 Eybe, Wilh. unt. der Firma N. B. Eybe Söhne, Hopfensack no 11. M. s. den ersten Abschnitt.
 Eyller, Franz Andreas, Taback- u. Cigarrenfabrik, B. Cto. unt. Hrn. J. N. L. Röhrs, Mühlenstr. no 21
 Eymer jun. G. Kaufm. auch En gros Lager von Pfeifen u. Nürnberger Waaren, B. Cto. unt. Hrn. Eduard Lautensack, Rödingsmkt. no 14, O. S.
 Eymer sen. G. Distillat. v. Branntwein u. Fabr. v. Korn Sprit, Langergang no 59
 Ezechel et Comp. Commissions- u. Lotterie Geschäfte, B. Cto. M. A. Ezechel, Amelungstr. no 11
 Ezechel, Mor. Adolph, unt. ob. Firma, B. Cto. Amelungstr. no 11
 Ezechel, Jos. Commissn. u. Manufakturw. B. Cto., Schlachterstr. no 22
 Ezechel, L. Commissn. Schlachterstr. no 28
 Ezechel, Saml. Schlachterstr. no 28

F.

- Faasch, Joh. Pet. Heinr. Malermstr. Gänsemarkt, Opernhof no 26
 Faass, Aug. Heinr. Pastor Adjunctus zu Eppendorf; Adr. Jungfernstieg, Prätzmanns Platz no 5, bei Hrn. Dr. Grüning.
 Faass, Aug. Wilh. Eduard, Holl. Brook no 11
 Faass, Carl Ferd. Med. et Chir. Dr. Rödingsmarkt b. d. Heil. Geistkirche no 83
 Faass, Joh. Hinr. Packer, Alstertor no 28
 Faber, Joh. Kunstmaler, gr. Bleichen no 65
 Fabrice, Joh. Heinr. Conrad, Weinhandlg., Kajen unt. no 31
 Fabricius, J. F. Buchdruckerei, Neueburg no 62
 Facius, C. H. Kaufm. B. Cto. unt. Hrn. William Fischer u. J. G. Kähler, Voglerswall no 8
 Facklam Wwe. E. St. Georg, Beyerstrasse no 9
 Facklamm, E. H. Theehandl. gr. Bäckergang, Schaar-Hof no 10
 Färtsch Wwe. A. F. Nachweisungs-Comptoir, Kraienkamp unt. no 59
 Fätcke, Carl, Schneidermstr. Langemühren üb. no 25
 Fahje, Andr. Krüger, hinter den Boden no 26
 Fahl, Frau, Wäscherin von Tüchern, kl. Bäckerstr. no 7
 Fahl, Joh. Carl Ludw. Schneidermstr. St. Georg, am Wall bei No. 1 no 11
 Fahle, Phil. Heinr. Kleidermacher für Herren, Rosenstr. no 106
 Fahlstich, Cornel. Jac. Schuhmacher, Grünersood unt. no 45

- Fahr, Franz Christo. Tischlermstr. b. d. Alsterthore no 19
- Fahrendorff, J. H. Chr. Schneidermeister, neust. Fuhlentw. üb. no 3
- Fahrenholtz et Bauerfeindt, Nachf. Butterhandlung, b. d. Mühren no 52
- Fahrenholz, Joh. Hinr. St. Pauli, Glashütte no 15
- Fahrenkrüger, Joh. Mart. Zinn-giesser, Steintw. no 18
- Fahrenkrug, Joh. Wilh. Heinr. Verfertiger v. hölz. Pantoffeln, Bleichergang no 7
- von Fahse, Joh. Schuhmacher, St. Georg, Bargeschstr. üb. no 55
- Fahsel, Joh. Wilh. Mehlhandlg., St. Pauli, Langereihe no 21
- Fahsel et Wrede, Holzhandlg. St. Georg, Langereihe no 78
- Fahsel, Friedr. Wilh. unt. ob. Firma, St. Georg, Bleicherstr. no 14
- Fahrtmann, Joach. Gottfr. Schiffszimmerm. St. Pauli, Langereihe no 4
- Fajen, Heinr. Christn. Detleff, Distill. gr. Reichenstr. no 7
- Falch, Thöger, Wwe. Siegellackfabr. St. Georg, Brennerstr. no 41
- Falck, Jac. Rademachergang no 33
- Falck, Jac. Productenhändler, in Firma J. N. Soldin, Hütten no 47
- Falck, Simon, Commissionair, Herrlichkeit no 16
- Falck, Simon, Steinzeug, gr. Bäcker gang no 83
- Falckenau, Mart. Schiffszimmermann, St. Pauli, Reeperbahn no 41
- Falckenberg, Joh. Hinr. Christo. Bürstenmacher u. Pinselfabr. Neuwall no 70
- Falk, Adolph, gr. Michaelisstr. no 14
- Falk Rosenthal et Co. Kaufl. gr. Michaelisstr. no 14
- von Falkenskiold, A. Frau, Dragonerstatt no 11
- Fallati, Carl Nicol., Dr. Med. et Chir. neust. Fuhlentw. no 69
- Falleke, C. C. Brauerstr. no 13
- Farrstein, Joh. Carl, Krüger, Brauerknechtgraben nat. no 44
- Faster Wwe. Claus Friedr., St. Pauli, Langestr. no 16
- Fastert, Barth. Banco Conto, Schlachterstr. no 29
- Fatcke, C. Brauerknechtgrab. üb. no 62
- Faulstich, Diedr., St. Pauli, Klütjenstieg no 13
- Fayard, Lehrer der franz. Sprache, hohe Bleichen no 53
- Fechtmann, Friedr. Zoll- u. Accise-Officiant, St. Georg, b. d. Lübeckerthore, Carlstr. no 8
- Federcke, Joh. Christ. Ludw. Töpfermstr. kl. Mich. Kirche, Hof no 26
- Federwisch, Georg Ludw. Decorations- u. Rouleaux-Maler, Knochenhauerstrasse no 15
- Feese, Joh. Ant. Ernst, Küpermstr. Wandrahmsbrücke no 4
- Fehlandt, Christn. Detl. Banco Conto unt. Hr. Herm. Joch. Stresow, bei den Mühren no 1, Comptoir Niedernstr. no 123
- Fehlhaber, Joh. Georg Gottfr. Schuhmacherstr., b. d. Pumpen unt. no 31
- Fehmer, Ludwig Rud. Commissn. St. Georg, Bargeschstr. no 10
- Fehr, J. B., St. Georg, an der Alster no 16
- Fehr, J. B. et Kortmann, Niederlage v. schweiz., deutsch. u. franz. Manufacturw. B. Cto. J. B. Fehr u. J. F. W. Kortmann, gr. Burstah no 46
- Fehr, Johs. Wilh. Schuhmacherstr. Langemühren no 41
- Fehrmann, J. H. D. Lohndiener, Korntrügergang no 26
- Fehse, B. Kochfrau, Pferdemarkt no 6
- Fehse, Georg Jul. Schorsteinfegermstr. Lilienstr. no 50
- Fehse, Joh. Joach. Stuhlmacher, Pferdemarkt no 6
- Fehsefeld, Joach. Quartiersmann, neuer Steinweg unt. no 97
- Fehseke, Joh. Joach. Grobbäcker, Spitalerstr. Hof no 17
- Feidel, J. G. unt. folg. Firma, Amelungstr. no 4
- Feidel et Comp. B. Cto. unter Hr. Elias Warburg, Amelungstr. no 4
- Feidel, Ph. G. unt. vorsteh. Firma, Amelungstr. no 4
- Feige, J. H. C. Schuhmacher, St. Georg, hint. dem Strohhouse no 40
- Feigl, Joseph, Bettfedern, Dunen u. Eiderdunen, Dovenfleet no 33
- Feilden Townley et Comp. Kaufl. B. Cto. William Townley, b. d. alten Waisenhouse no 3
- Feill, George et Comp. Kaufl. B. Cto. G. H. S. C. Feil, Jungfernstieg no 11
- Feill, Matth. Wein, Altewallstr. no 11
- Feindt, Andr. Mobilienhandl. Herrlichkeit no 58
- Feindt, Joh. Korbmacherstr. bei den Pumpen no 4
- Feindt, Joh. Hinr. Restauration, am Berge unt. no 13

- Feindt, Pet. Grünhöker, Rödingsmarkt unt. no 12
- zum Felde, J. A. M. Schiffer, m. s. Zumfelde.
- Feldmann, B. C. et Co. Manufakturw. im Grossen und Commissn. B. Cto. unt. Hrn. J. N. L. Röhrs, Mühlenbrücke no 15
- Feldmann, Böhl et Comp. Kaufl. B. Cto. F. W. Feldmann et L. Böhl, Paulstr. no 36
- Feldmann, Friedr. Wilh. unt. vortehend. Firma, Paulstr. no 36
- Feldmann, Christa. Mart. Heinr. Lehrer. u. Erziehungs-Anstalt für Töchter, altst. Fuhlentwiete no 13
- Feldmann, Heinr. Fettwaren, Brook no 78, u. Kellergr. Johannisstr. unt. no 50
- Feldt, Joh. Andr. Uhrmacher, Catharinenkirchh. no 30, Laden b. d. Börse.
- Feldtmann, Aug. Strohhutpresser, Herrlichkeit no 8
- Feldtmann et Comp. Gewürz, B. Cto. unt. Hrn. Wm. Fischer u. Jürg. Heinr. Kähler, Laden Catharinenkirchhof no 36
- Feldtmann, Carol. Amalie, Verfertigerin von Damen- u. Kinderanzügen, kl. Bäckerstrasse no 25
- Feldtmann, G. H. Kaufm. B. Cto. Rödingsmarkt no 41, O. S. Das Mehllager ist Herrlichkeit no 66
- Feldtmann, Jac. Conrad, Makler, St. Georg, v. d. Lübecker Thore, erste Alsterstr. im 3ten Hause.
- Felger, Joh. Adam, Mauermann, Ebräergang no 10
- Felix, Lor. Joh. Schiffscap. St. Pauli, hint. d. neuen Dröge no 14
- Felix, Saint, Madame Artiste, neust. Fuhlentwiete no 119
- Fellmer, Joh. Gottfr. Holzhandlung, Stadtdeich no 21
- Fels, Joh. Christn. Wilh. Büchsenmacher, Specksgang no 59
- Felscher, Joh. Christn. Zimmermstr. St. Georg, Minenstr. no 1
- Felst, Friedr. Heinr. Ernst, Grünhöker, Bäckerbreitergang no 7
- Fencker Wwe. Joh. Friedr. Juwelier, Gold- u. Silber-Arbeiter, St. Pauli, Langereihe no 15
- Fenner, H. C. Lehrer der englischen Sprache, gr. Reichenstr. no 13
- Fensterer, Friedr. Wilh. Verfertiger chirurg. Instrumente, nebst Messern u. Scheeren, auch Schleifer derselben, altst. Fuhlentw. no 16
- Fentz, Dav. Guill. Spitalerstr. no 88
- Fentz, Mich. Dan. Distill. Spitalerstrasse no 88
- Ferber, Eduard, Kaufm. B. Cto. Pet. Eduard Ferber, alt. Wandrahm no 11
- Ferber, Pet. Eduard, Fürstl. Reussischer Consul, alt. Wandrahm no 11
- Ferck, Hinr. Grünerdeich no 13
- Ferck, Hans Pet. Quartiersmann, Niedernstr. no 70
- Ferk, Hans Hinr. Distill. Ulrikustrasse no 32
- Fernau, Joh. Wilh. Detailhandl. u. Oel-Raffinerie, St. Pauli, Herrenweide no 24
- Fersenfeldt, Herm. Prof. d. Architectur, Gröningerstr. no 24
- Fersenfeldt, Joh. Dan. Commissn. Wandrahmsbrücke no 5
- Fersenfeldt, Nic. Jac. Rath's Zimmermeister in St. Petri Kirchspiel, B. Cto. St. Georg, Steindamm no 29
- Fesbek Wwe. J. F. Schweinemkt. no 38
- Fesing, Joh. Heinr. Schlosser, Kurzestrasse, Hof no 28
- Fesser et Vielhaack, Kaufl. u. Commissn. B. Cto. kl. Bäckerstr. no 26
- Fesser, Wilh. unt. ob. Firma, kl. Bäckerstr. no 26
- Fessmann, Matthaens Friedr. Schuhmachermstr. ABC-Strasse no 24
- Fest Wwe. Joh. Andreas, St. Georg, Brennerstr. no 67
- Fest, Joh. Carl Georg, Tischler, Brunnenstr. no 16
- Fett, Ant. unt. d. Firma Schiller et Co. Catharinenstr. no 7
- Fett, Hinr. Lumpen, Platz beim Grünsod no 21
- Fett, J. F. E. Lumpen, Böhmkenstr. no 29
- Fett, J. J. Bleicher, ausserhalb d. Dammthors, beim Schlump.
- Fett, J. M. et Comp. Rauffleisch, Hopfenmarkt no 9
- Fett, Joh. Hinr. unt. ob. Firma, B. Cto. unt. Hrn. Joh. Friedr. Gerckens, Hopfenmarkt no 9
- Fett, Joh. Pet. Hinr. in Firma Hinr. Fett jun. Lumpen, Rothesoodstr. no 11
- Fette, Mart. Dienerreihe no 37
- Fetterlein, Franz Hinr. Zimmermstr. St. Georg, Borgeesch no 48
- Fetting, P. L. Kaufm. Rödingsmkt. no 10, O. S.
- Feucht, Joh. Matth. Makler, St. Georg, Steindamm no 115

- Feucht jun. Joh. Matth. Makler,
 St. Georg, Steindamm no 115
 Feuerberg, Carl Friedr. Violinist am
 Stadt-Theater, Damthorstr. Platz
 no 21
 Feuerheerd, Diedr. Matth. unter d.
 Firma Ehlers et Feuerheerd, Brook-
 thorwall no 13
 Feustel, J. E. Maurer, Kattrepel no 28
 Fey Wwe. Valent. Adrian, St. Pauli,
 Reeperbahn no 28
 Fick, Claus, Schiffscapit. St. Pauli,
 Elbseite, b. d. Pferdeborn no 1
 Fick, Carl Friedr. Kopschlachter, b.
 d. neuen Küterhause no 26
 Fick, Hans Jac. Officiant b. d. Ha-
 fenrunde, kl. Bäcker gang no 8
 Fick, Hans Jochen Friedr. Packer,
 gr. Burstah unt. no 50
 Fick, Jac. Corn. Weinmakler, Neuer
 weg b. d. Holzdam no 47, Adr.:
 Hrn. A. C. Ebeling, Brotschranken.
 Fick, Joh. Carl Ferd. Lehrer im Zeich-
 nen, wie auch in mehreren Schul
 wissenschaften, Speersort no 10,
 im Deutschen Hause.
 Fick, Joh. Christn. Friedr. Milch
 höker, St. Georg, Kreuzweg no 25
 Fick Wwe. Joh. Friedr. St. Pauli,
 b. d. Armenschule no 18
 Fick, Joh. George, Hufschmidtstr.
 ABC Strasse, Platz no 44
 Fick, Joh. Georg Friedr. Schenk-
 wirthschaft, Thielbeck unt. no 7
 Fick, Jochim Heinr. Hütten no 84
 Fick Wwe. J. H. Stadtdeich no 128
 Fick, Joh. Hinr. Herm. Lehrer an
 der Wincklerschen Armenschule,
 Eichholz, Hof no 95
 Fick, Joh. Jac. Gewürz, Stadtdeich
 no 26
 Fick, Joh. Jochen, Kornmesser, b. d.
 Mühren üb. no 20
 Fick, Luise, Lehranstalt für Töchter,
 Speersort no 10, im Deutsch. Hause.
 Fick, Wilh. Heinr. Schweinemkt. no 38
 Fickbaum, Friedr. Heinr. Christ.
 Lichtgiesser, Springeltw. no 16
 Ficke, A et M. Pasquier, Tapeten-
 u. Rouleaux-Fabrik, auch Handl.
 v. franz. Tapeten, im Grossen u.
 im Kleinen, B. Cto. unt. Hrn. Joh.
 Hartw. Gräpel, Ness no 7
 Ficke, Aug. unt. ob. Firma, Ness no 7
 Ficke, Christn. Friedrich, Conditor,
 Steckelhörn no 10
 Ficke Wwe. Joh. Christn. Ewerfüh-
 rer, unt. d. Firma Dircks et Ficke,
 Kehr wieder über no 58
 Ficke, Joh. Diedr. Christo. Ewer-
 führer, unt. d. Firma J. H. Rei-
 mers et Ficke, Kehr wieder no 67
 Ficke, Pet. Butenkajen unt. no 1
 Fickelscheer, F. C. P. Schmiedestr.
 no 19
 Fickewirth, Wilh. Aug. gr. Johan-
 nisstr. no 40
 Fiddel, Dan. Heinr. St. Pauli, Klüt-
 jenstieg no 10
 Fiddel, Joh. Pet. Kleinböttgermstr. u
 hölzerne Waaren, am Berge unt. no 24
 Fidler, Hofrath, in Schiffbeck, Adr.
 Damthorstr. Platz no 21, Haus
 no 14
 Fidler, Carl Aug. Tischler, Mobi-
 lienhandl. gr. Barkhof no 31
 Fiebig, Joh. Heinr. Zoll- u. Accise-
 Officiant, St. Georg, Brennerstr. no 3
 Fiebig, Ferd. Musiklehrer, b. d.
 Alster am Jungfernstieg no 13
 Fiebrig, Christn. Aug. Hufschmied,
 gr. Drehbahn, Hof no 15
 Fiege, Joh. Bäckerbreitger, no 43
 Fien, Joh. Friedr. Dan. Krüger,
 Lembkentw. no 17
 Fien, Joh. Friedr. Gotthold, ver-
 miethet schwarze Mäntel, Kurze-
 Mühren üb. no 2
 Fien, M. F. G. Fuhrmann, Holl.
 Brook, Hof no 5
 Fiencke, Joh. Friedr. St. Pauli, erste
 Friedrichstr. no 11
 Figge, J. A. Schuhmacher, Herr-
 lichkeit no 49
 Filitz, Carl, Weinhandl. auch Ver-
 kehr d. Boitzenburger Schiffer,
 Kehr wieder unt. no 10
 Fillmann, Carl Theodor Ernst, Con-
 ditor, Bleichenbrücke no 15
 Filster Wwe. Joh. Heinr. Christn.
 Tabacksblasenmacher, Steinstr.,
 Hof no 94
 Filter, Joh. Hinr. Schneidermstr.
 neust. Fuhlentw. üb. no 3
 Finck, Christn. Ludw. Tischlermstr.
 neust. Wassertw. no 2
 Finck Wwe Carl Ludw. Mützen, auch
 Nachweisungs Compt. gr. Bäcker-
 gang no 14
 Finck, Joach. Heinr. St. Georg, Brun-
 nenstr. no 23
 Finck, Joh. Nicol. Holz-, Packkisten-
 u. Mattenhandl. Paradieshof no 16
 Finck, Nicol. Wilh. Tischlermstr.
 Nicolaikirchhof no 25

- Fincke, J. Schuhmacher, Stubenhuk, Platz no 16
- Fincks, Joh. Jac. Buntfutterer und Pelzhandl. Pelzerstr. no 20
- Finder Wwe. Joh. Jac. gr. Barkhof no 23
- Finke, Heiner. Rud. Wirthschaft im Harburger u. Glückstädt. Keller, Steinhöft no 18
- Finke, Otto Christo. Krügerei, Niedernstr. no 74
- Finkler, J. D. Pferdemarkt no 76
- Finn, Joach. Ernst, Schlossermstr. Kehrwieber, Hof no 54
- Finn, Otto Hieronymus, Quartiersmann, Rademachergang no 3
- Finer, Johs. Eduard, Maler, Billwärdler-Neuerdeich no 73
- Finsterbusch, Joh. Frieder. Barbier, St. Georg, Kreuzweg, Hof no 6
- von Fintel, Joh. Georg, b. d. Grindel-Allée, im Durchschnitt no 9
- von Fintel, Joh. Hinr. Commiss. St. Pauli, am neuen Kamp no 14
- von Fintel, Joh. Joach. Viehhändler, St. Pauli, hint. d. Glashütte no 14
- Fintelmann, Joh. Joach. Nic. Früchte, Ulrikusstr. Hof no 21
- Firmin, J. J. Garderobier am Stadt Theater, Spitalerstr. no 74
- Fischbeck, Joh. Christn. Eduard, Zimmermeister, St. Georg, Borgeschstr. no 53
- Fischer, Ant. Alb. Parid. Fischmarkt no no 7
- Fischer, Anna Soph. Magd. Grünersood no 53
- Fischer, Carl Friedr. Wilh. Zucker- makler, Schaarthor, Balken-Hof no 12; Geschäftszimmer gr. Reichenstr. no 1, bei Hrn. Oswald.
- Fischer, Carl Gottfr. Grobbäcker, Spitalerstr. no 83
- Fischer, Carl Gustav, Dr. d. Rechte, Zollenbrücke no 2
- Fischer Wwe. D. H. Stellmacher, kl. Königstrasse, dem Eingange zu Prützmanns Platz gegenüber.
- Fischer, Eduard, Weinhandl. Borckensteins Nachfolg. ABC-Strasse unt. no 55
- Fischer, E. F. W. Schneidermstr. b. d. Börse no 1
- Fischer, E. G. unt. d. Firma Freese, et Fischer, gr. Johannisstr. no 32
- Fischer, Friedr. Georg Léonh. Hut- fabr. St. Pauli, 1ste Carlstr. no 17
- Fischer, F. H. Gärtner, Burgfelde, auserhalb des Berliner Thores.
- Fischer, F. J. C. Vogt der Vorstadt St. Pauli, daselbst Langestr. no 3
- Fischer Wwe. Friedr. Ludw. Posamentirer, St. Georg, and Knoppel no 17
- Fischer, F. P. M. verfertigt Eau de Cologne-Kisten und Packkisten, gr. Barkhof üb. no 57
- Fischer, Fr. Wilh. Secretair u. Buchhalter, Valentinskamp no 31
- Fischer, G. C. Tischlermstr. Hanken- twiete no 1
- Fischer, Gustav E., Dr. Med. et Chir. Zollenbrücke no 2
- Fischer Wwe. Heiner. gr. Bleichen no 80
- Fischer, Heiner. Hartwig, Distill. Neuerweg, b. d. Dienerreihe no 61
- Fischer Wwe. Heiner. Wilh. Perücken- maker, Damen-Friseur u. Haar- schneider, erste Brunnenstr. no 18
- Fischer, Jacob, Gewürz, St. Pauli, Langereihe no 5
- Fischer, Joach. Adolph, unt. d. Firma G. H. Bielefeldt et Co. Admirali- tätstr. no 57
- Fischer, Joh. Ant. Banco-Buchhalter, Speersort no 7
- Fischer, Joh. Ant., kl. Bäckerstr. üb. no 10
- Fischer, Joh. Baptist, Spiegelfabr. hohe Bleichen no 27
- Fischer Söhne, Joach. Christ. Töpfer- meister, Thielbeck no 11
- Fischer, Joh. Christn. Kupfer- und Messingschläger, alt. Steinweg no 8
- Fischer, Joh. Christn. Früchte, Ni- colaikirchhof no 12
- Fischer, Joh. Carl Georg, Schuh- machermstr. kl. Johannisstr. no 8
- Fischer, Joh. Ernst Ludw., Kaufm. unt. d. Firma Ernst Ludw. Fischer, St. Georg, Hühnerposten no 11
- Fischer, Joh. Friedr. Wirth, St. Pauli, Davidstr. no 10
- Fischer, J. F., Mückels Nachfolger, Musikus u. Instrumenten-Handl. Kattrepel üb. no 8
- Fischer, Joh. Geo. Kornträgerg. no 18
- Fischer Wwe. Joh. Georg, Lilienstr. no 42
- Fischer, Joh. Gottlieb, Schuhmacher- Aeltermann, kl. Johannisstr. no 8
- Fischer, Joh. Georg Gottfr. Musikus, Thielbeck no 11
- Fischer, Joh. Geo. Heiner. Filzhutfabr. St. Pauli, 1ste Friedrichstr. no 24
- Fischer Wwe. Joach. Hinr. Wäsch- rin, St. Georg, b. d. Kranken- hause no 6

- Fischer, Joh. Herm. Verfert. u. Justirer v. Waagebalken, Kibbeltw. Hof no 9
- Fischer, Jürg. Heinr. Valentinsk. no 49
- Fischer, Joh. Heinr. Adolph, Lehrer d. Pianoforte, Pferdemarkt no 11
- Fischer, Joh. Heinr. Matth. Klempner, Laden: gr. Reichenstr. unt. no 1
- Fischer, J. J. Banco Cto. gr. Theaterstrasse no 45
- Fischer, J. J. Holz u. Torf, hinter d. Boden no 13
- Fischer, Joh. Ludolph, Hafenmeister am Oberbaum, Stadtdeich no 22
- Fischer, Joach. Mart. Gottfr. Seidenknopfmacher, Steinstr. no 34
- Fischer, Joh. Wilh. Kaufm. B. Cto. alter Wandrahm no 12
- Fischer, Ludw. Heinr. Commissn. Altewallstr. no 56
- Fischer et Sasse, Drogerien, B. Cto. J. G. G. Fischer et J. C. Sasse, Catharinenstr. no 41
- Fischer, Joh. Gottlieb Georg, unt. ob. Firma, Catharinenstr. no 41
- Fischer, William, unt. d. Firma sel. Fedder Karstens Nachfolger, Zollenbrücke no 2
- Fischer, Wm. Haupt-Collecteur d. hamb. Stadt Lotterie, B. Cto. W. Fischer et Co. Zollenbrücke no 2
- Fischer, Wilh. Ernst, Tuchhandl. u. Lager v. Havana-Cigarren, B. Cto. W. E. Fischer et F. Rehlander, gr. Bäckerstr. no 14
- Fisher, Charl. Fred. Wein, Rödingsmarkt no 54, W. S.
- Fit, Joh. Mart. genannt Schernach, vor d. Brookthore, am Stadtgraben no 12
- Fitsch Wwe. C. H. F. Niedernstr. no 109
- Fittig, Adolph, Mehl, Altewallstr. no 107
- Fittig, Catharina, Apretur-Anstalt, Seidenwäscherei, Reinigung von Stock u. Fettflecken, Catharinenkirchhof no 30
- Fittig, Johs. Andr. Vorsteher einer Lehr- u. Pensions Anstalt für Knaben, Catharinenkirchhof no 30
- Fittig Wwe. Nic. Bäcker, Venusb. no 1
- Fixsen, Burchard, Kehr wieder no 16
- Fixsen, Friedr. Detailhandl. v. Thee, Caffé u. Taback, B. Cto. unt. Hrn. H. C. Lopau, Kehr wieder no 16
- Flaake, J. F. Schuhmacher, Pilatus pool no 11
- Flach, Sim. Hinr. Schullehrer, Petrikirchhof no 15
- Flamand, Franz, genannt Vanderhaege, Schneider u. Kleider Magazin, Bohnenstr. no 13
- Flebbe, Joh. Heinr. Christo. Uhrmacher, late Vorsetzen, Hof no 22
- Fleck, C. G. Spiel- u. Adresskartenfabr. kl. Reichenstr. no 7
- Fleege, Joh. Friedr., in Ham, der Kirche gegenüber.
- Fleege, Joh. Nic. Gewandbereiter u. Presser, Neuerweg b. d. Dienerreihe no 22
- Fleischer, Dav. gr. Barkhof no 3
- Fleischer, Joh. St. Pauli, Wilhelmstrasse üb. no 18
- Fleischmann, Carl, St. Pauli, am Heil. Geistfelde no 15
- Fleischmann, Christn. Lager v. Steinkohlen, Bau-Materialien u. Salz, Herrlichkeit no 54
- Fleischmann Wwe. Georg Mich. Distill. St. Georg, hint. d. Strohhausa no 61
- Flemming, C. Kaufm. B. Cto. Carl Diedr. Otto Flemming, neuer Wandrahm no 11
- Flemming, Christ. Ludw. Blechenschläger, Neuerwall unt. no 70
- Flemming, Joh. Ludw. Carl, Commissn., b. d. kl. Michaeliskirche no 13
- Flemming, Ludw. Dan. Malermeister, Petrikirchhof no 11
- Flepp, Jac. Nic. Detailhandel, Billwärdner-Neuerdeich no 69
- Fleuret, Jos. Wein- u. Juwelenhändler, Amelungstr. no 12
- Flickenschild, Joh. Agent der Hren. Thomas Dawson et Co. Steinzeugfabr. in Hylton Lowford, und der Herren Booth Vint et French, Glasfabr. in Deptford (beides bei Sunderland), gr. Burstah no 15; das engros Lager v. Steinzeug ist Herrlichkeit, Heil.-Geist Scheune.
- Flindt, Christ. W. Briefbesteller, Platz beim Grünensood üb. no 28
- Flindt, Heinr. Agentschaften, Schmiedestr. no 13
- Flint, Hinr. Wilh. Kaufm. auch Lager von Fensterglas, B. Cto. J. H. Köhn jun., Kafen no 34
- Flock, J. N. Schreiber bei d. hies. Stadt-Lombard, Teilfeld no 49
- Flögel, Joach. Heinr. St. Georg, Boye's Weg no 8 (b. d. Hühnerposten).
- Flöhr, geb. Kolmahr, wäscht Shawls, Tücher, Spitzen, Schleier etc. wie neu, b. d. Mühren über no 44

- Flöhr, J. F. A. Kleidermacher f. Damen, bei d. Mühlen über no 44
- Flörcke, Friedr. Adolph, Bäcker, Brook no 55, Wallseite.
- Flohberg, J. D. P., St. Georg, hinter dem Strohhaus no 46
- Flohberg, Joh. Jürg. Friedr., St. Georg, b. d. Krankenhause no 5
- Flohr Wwe. Joh. Ellenwaaren, Schulgang no 5
- Flohr, Joh. Heinar. Kleidermacher f. Herren, Neuerwall no 97
- Flor, O. H. Schiffscapit. erste Vorsetzen üb. no 28
- Flor, Robert, unt. d. Firma Crusen et Flor, alter Wandrahm no 34
- Floto Wwe. Hans Hinr. Reimerstw. über no 13
- Floto, Joh. Hinr. Brunnenmacher, Bauhof über no 2
- Flottmann, B. W. Filterstr. no 13
- Flügge Wwe. Aug. Ferd., St. Georg, Neustr. no 17
- Flügge, Carl Aug. Wilh. Linirer, gr. Bäckerengang no 82
- Flügge, Hinr. Makler in Eisenw. Hopfenmarkt no 20
- Flügge, Johannes Gottlieb, Töpfermeister, Ebräergang no 19
- Flügge, Joh. Hinr. Schlossermstr. Valentinskamp, Hof no 87
- Flügge, Joh. Lor. Dan. Töpfe, gr. Burstah unter no 21
- Flügge, J. M. C. H. Papier Makler, Brook no 66
- Flügge, Joh. Matth. Heinar. Buchhalter, Lilienstr. no 53
- Flügger, Arnold Diedr. Schuhmacher, St. Georg, am Wall bei No. 1, über no 18
- Flügger, Heinar. Dan. Eichholz no 97
- Flügger, Joach. Dan. Kaufm. Lager u. Handlung v. allen Malerfarben, Fabrik v. Copal- u. Berastein-Firniss u. präparirten Oelfarben, im Grossen u. im Kleinen, B. Cto. J. D. Flügger Wwe. Eichholz no 97
- Flühe, Phil. Gottfr. Schuhmachermeister, Depenau no 2
- Flugels, C. A. Posamentier, St. Georg, am Borgesch.
- Fluss Dampfschiffahrts Compagnie in Hamburg, B. Cto.; m. s. Dampfschiffahrts-Compagnie.
- Fobrian Wwe. Hans Joach. Distill. Damnthorwall no 40
- Fock, Gerd, Segelmacher, St. Pauli, b. d. Thranbrennereien no 23
- Fock Wwe. Pet. Nicolai kirchhof no 33
- Fock et Schünemann, Manufacturw. Commissn. u. Sped. B. Cto. P. C. Schünemann, Deichstr. no 57
- Fock, Aug. Heinar. unter vorsteh. Firma, Deichstr. no 57
- Focke, Ferdinand, ausserhalb des Lübecker Thors, erste Alsterstr.
- Focke, Franz Georg Conr. Riernermeister, Bohnenstr. no 20
- Focke, H. D. W. Juwelier, Gold- u. Silberarbeiter, Mattentw. no 24
- Foege, Heinar. Diedr. Mobilien, Herengraben no 79
- Föge, Joh. Christn. Zimmermann, (dessen Frau Schule) St. Pauli, Oelmühle no 31
- Fölsch, Franz Johannes, Beamter des Gesindebureau, St. Georg, b. d. Besenbinderhofs no 3
- Fölsch, Georg Nic., St. Georg, hint. d. Strohhaus no 35
- Fölsch, Herm. Gewürz, Material-, Farben- u. Saamenhandl. B. Cto. unt. Hrn. Christian Ludew. Witte, St. Georg, Steindamm no 55
- Fölsch, J. H. beedigter Wein- und Thran-Royer, Compt. gr. Reichenstrasse no 25, Wohnung St. Georg, vor dem Deichthore no 17
- Förster, Carl Friedr., Zenckers Nachfolger, Seiden- u. Zeugfärber, bei dem Graskeller no 30
- Förster, Geschw. Lilienstr. üb. no 65
- Förster, Joh. Christn. Benj. Grob- bärer, St. Georg, hint. d. Strohhaus no 73
- Förtsch, Joh. Wilh. Bildhauer, Rosenstr. über no 21
- Fohlmeister, C. H. Holzhandl. Niedernstr. no 5
- Fohrmann Wwe. J. Wäscherin feiner Zeuge, Brauerknechtgrab. Hof no 55
- Fokkes, Arend, Schiffscapt. St. Pauli, zweite Friedrichstr. no 32
- Fokkes, Fokke Arend, Schiffscapt., St. Pauli, b. d. Thranbrennereien no 2
- Fokkes, Itje, Schiffscapt., St. Pauli, b. d. Thranbrennereien no 15
- Fokkes, Wiehe, Schiffscapt., St. Pauli, Pinnasberg üb. no 20
- Folkerts, W. Schneidermstr. Spitalerstr. über no 27
- da Fonseca, J. Tabacksmakler, Altwallstr. no 89
- Fontaine, Louis, Deichstr. no 3
- Fontheim, M. M. et Co. Druck, Lei-

- nen- u. Manufacturw.-Geschäft, alter Steinweg no 75
- Foppes, Sim. Schiffscapt. St. Pauli, hint. d. neuen Dröge no 11
- Forgeron, Thom. Krügerei, St. Pauli, zweite Erichstr. no 9
- Forsmann, F. G. J. Architect, gr. Theaterstr. no 45
- Forst, C. J. F. Kaufm. unt. d. Firma Friedr. Chr. Forst, Musterlager von engl. u. nürnberg. kurzen Waaren, B. Cto. unt. Hrn. Joh. Jac. Pahl, neue Gröningerstr. no 8
- Fortens, Corn. Küper, Bleichenbrücke, Hof no 13
- Fortmann Wwe. Heinrich, Brauerknechtgraben no 24
- Fortriede, Joh. Carl Ludw. Stuhlmacher, auch Handl. von Buchenholz, Bäckerbreitengang no 17
- Fosset, Ant. Wirthschaft zur ländl. Schenke, aussershalb des Dammthors, am Mittelwege no 21
- Fraeb, Charles, Kaufm. B. Cto. unt. Hrn. Wm. Fischer u. Jürg. Heiner. Kähler, Rödingsmarkt no 35, O. S.
- Frädersdorff, Juliane et Lucie, Töchtereschule, neue Springeltw. no 7
- Främck, Joach. Heiner. Wilh. Rademacher, Steinstr. Platz no 102
- Främcke, Heiner. Arend, Hauptmann b. d. Garnison, St. Georg, Rosen-Allee no 28 (b. d. Hühnerposten).
- Fränckel, B. et L. Geld- u. Wechselgeschäfte, B. Cto. B. H. Fränckel, alter Steinweg no 17
- Fränckel, Benj. Hirsch, unt. obig. Firma, alter Steinweg no 17
- Fränckel, Levy Hirsch, unt. d. Firma B. et L. Fränckel, 1ste Marienstr. no 8
- Fränckel, Mart. M. Bankier, B. Cto. Mart. Fränckel, Admiralitätstr. no 25
- Fränckel, Mos. Sal., die Liquidation: Martin Fränckel.
- Fränckel, Saly, Wechselgeschäfte, B. Cto. Grimm no 9
- Fränkel, B. geb. Schlesinger, Altwallstr. no 39
- Fraenkel, L. J. Blutegelhandl. zweite Jacobstr. unt. no 20
- Fraenkel, M., Doctor d. Phil., Vorsteher einer Lehr- u. Erziehungsanstalt für Knaben, 2te Marktstr. no 7
- Fränkel, S. W. Commissn. Zeughausmarkt über no 25
- Frahm, Ernst Hans Jac. Schmiedemstr. kl. Fleet no 33
- Frahm, Joh. Aug. Stuhlmacher, Eichholz no 75
- Frahm Wwe. Joh. Friedr. Fuhrwerk, altst. Fuhrentw. Platz no 43
- Frahm, Joh. Hinr. Geldwechsler, B. Cto. Deichstr. no 64
- Frahm, Joh. Pet. Friedr. Hufschmidt, Langemühren, Hof no 72
- Frahm, Joh. Wilh. Tapezirer, St. Pauli, Bergstr. üb. no 26
- Fraikin, Jean, Fabrik u. Lager von Strohthüten, Ellernthorsbrücke no 7
- Framhein, Herm. Stellmacher, Pferdemarkt no 70
- Framhein Wwe. J. D. C. Fischmarkt no 7
- Franck jun. Albert Aug. Georg, Glas, Porzellan u. Steinzeug, Steinstr. no 6, Laden Speersort unt. no 21
- Franck, André Bernh. Commissn. in Wechsell, so wie in inländ. u. ausländ. Fonds, B. Cto. Kraienkamp no 29
- Franck, C. A. F. Tapezirer, Petri-Kirchhof no 11
- Franck, Carl Christn. Platz b. d. Grünensood no 5
- Franck, Clas Diedr. Fettw. Catharinenstr. unt. no 2
- Franck, Carl Gottl. Tischlermstr. St. Georg, am Wall bei No. 1, no 21
- Franck, Dan. Georg Wm. Heuberg no 7
- Franck, Ernst Friedr. Juwelier, B. Cto. unt. Hrn. J. N. L. Röhrs, St. Georg, Steindamm no 184
- Franck, Ernst Ludew. Quartiersmann, Eichholz no 69
- Franck, Friedr. Christ. Kaufm. B. Cto. vor dem Lübecker Thore, Neustr. no 427, Adr. ABC Strasse no 50
- Franck, Georg Carl, Tischlermstr. Alsterthor, Platz no 13
- Franck, Georg Friedr. Wirthschaft, zweite Jacobstr. no 22
- Franck, Georg Friedr. Distill. b. d. Zippelhause unt. no 20
- Franck, Hans Jochim, Weinhandl. Schweinemarkt no 18
- Franck, Hirsch Mos. sächsische Manufacturw. zweite Jacobstr. no 17
- Franck, Hans Pet. Schneidermstr. neust. Neustr. üb. no 38
- Franck, J. Salzhandl. Niedernstr. no 122
- Franck, Joh. Aug. Ernst, Glas u. Porzellan, Gröningerstr. no 33
- Franck, Joach. Fried. b. d. Pumpen no 1
- Franck, Joach. Hinr. Dövenfleet no 23
- Franck, Joh. Hinr. Steinzeug, gr. Johannisstr. unt. no 15

- Franck, Joh. Joach. Hinr. Schreiber, Petrikirchhof no 19
 Franck, Joh. Nic. unt. d. Firma J. Franck, Niedernstr. no 122
 Franck, Louis Bernh. 2te Marktstr. no 3
 Franck, Matth. Heinr. Auctions Proclamator, Schaarsteinweg no 17
 Franck, Pet. Weinmakler, B. Cto. W. J. P. Franck, Ness no 8
 Franck, Pet. Nic. Eichholz no 69
 von Franck, Frau Rittmeisterin, in Horn, Marschseite.
 Francke, F. Zettelträger, auch Besorgervon Illuminationen u. Verfertiger v. Observations-Ballons, Zeughausmarkt, Ecke v. Steinwege, üb. no 1
 Francke, Heinr. Christn. Kunst u. Porzellan-Maler, Neuerwall neb. no 51
 Francke (Buchhalter) Töchter, J. F. A., Schaarsteinweg üb. no 60
 Francke, Joh. Heinr. Christo. Kleidermach. f. Herren, Gänsemkt. Hof no 46
 Franckendahl, Georg Friedr. Esplanade no 38, Wallseite.
 Franckendahl, Joh. Christn. Feldwebel im Bürger-Militair, Dammthorwall no 30
 Franckenstein, Joh. Conr. bei den Mühren no 66
 Frank, E. E. Kaufm. B. Cto. kleiner Jungfernstieg, d. neuen Wandrahm gegenüber, no 4
 Frank, Gust. Alex., Dr. d. Rechte u. immatric. Advocat, kl. Jungfernstieg, d. neuen Wandrahm gegenüber, no 4
 Frank, Joh. Joach. Friedr. Distill. neust. Neuerweg no 1
 Franke, G. F. W. Gold-Arbeiter, Rosenstr. üb. no 82
 Franken, W. G. C. Maler u. Lackirer, St. Pauli, erste Bernhardstr. no 15
 Frauen, Joh. Friedr. Makler, Catharinenbrücke no 1
 Frauen et Kemme, Gewürz u. Farbew. B. Cto. unt. Hrn. Nicol. Hinr. Frauen, Pferdemarkt no 65
 Frauen, Marcus Otto, unt. ob. Firma, Pferdemarkt no 65
 Frauen, Nic. Hinr. Drogerieen, B. Cto. Hopfensack no 4
 Frauenknecht, Rud. Kaufm. erste Fehlandstr. no 1
 Frech Wwe. Joh. Hinr. Mehl, Filterstr. unt. no 1
 Frede, Fr. Heinr. unter d. Firma Schultz et Frede, Deichstr. no 42
 Frede Wwe. Jul. Messberg no 1
 Fredeking, Heinr. Makler, gr. Barkhof no 42
 Fredeking, Hinr. Matth. in Horn, Geestseite.
 Fredeking, Joh. Heinr. Carl, Tab. u. Cigarren, in Horn, Geestseite.
 Fredeking, Joh. Herm. Carl, Schuhmachermstr. Messberg no 26
 Frédéric et Eugène, von Paris, Friseur u. Haarschneider, auch Parfümerieen, so wie Verfertiger u. Vorrath künstl. Haararbeiten aller Art, als Perrücken etc. Neuerwall no 75
 Frederichs, Joh. Küper, St. Pauli, Oelmühle no 17
 Frederking, Hinr. Wilh. Buchführer am Stempelamt, Dammthorstr. no 22
 Freerck, Christn. Ferd. Malermstr. neust. Fuhleutw. Platz no 105
 Freese, F. Blei- u. Kupferdecker, Eichholz no 73
 Freese et Fischer, Mode- u. weisse Waaren-Handl. B. Cto. unt. Hrn. William Fischer u. J. H. Kähler, Mühlenbrücke no 17
 Freese, J. F. unt. ob. Firma, Mühlenbrücke no 17
 Freese, Georg Diedr. Buchbinder u. Galanterie Arbeiter, kl. Johannistrasse no 17
 Freese, Joh. Heinr. Wilh. Gelbgiesser, Schmiedestr. unter no 12
 Freese, Joh. Ludw. Stuhlmachermstr. Spitalerstr. Hof no 64
 Freese, J. M. Hebamme, Brook üb. no 99, Wallseite.
 Frehse, J. F. Gärtnerei in Ham, der Kirche gegenüber.
 Freise, Joh. Christn. Ludw. Teilfeld, Platz no 22
 de Freitas, Auguste Constantino, Schiffsvictualien, Herrengrab. no 36
 French, C. J. neue ABC-Strasse no 14
 Frencke Carl, Schneidermstr. Niedernstr. no 10
 Frensdorff, S. M. Kleider, neuer Steinweg no 55
 Frentz, Joh. Jul. Mauerm. gr. Barkhof no 28
 Frentzel, J. N. Kaufm. St. Georg, Roosen Allee no 3
 Frers, Joh. Friedr. B. Cto. unt. Hrn. J. H. Sneck, Kajen no 30
 Frese, Christn. herzogl. anhalt-cöthenscher Consul, unt. d. Firma Frese et Comp. Deichstr. no 41
 Frese et Comp. Kaufl. B. Cto. unt. Hrn. Joh. Hartw. Gräpel, Deichstr. no 41

Frese, Jochim Christo. wohnhaft in Horn, Adresse: Kehr wieder no 18
 Frese, J. C. et Comp. Fabr. aller feinen Sorten Maler-Firniasse, so wie Chocolade, in Horn, B. Cto. unt. Hrn. Herm. Joach. Stresow, Compt. u. Laden Kehr wieder, no 18
 Frese, Joh. Georg Ludw. Tab. u. Cig.-Fabrik, auch Lotteriegeschäfte unt. nachst. Firma, neust. Fuhlentw. no 13
 Frese, J. G. L. et Co. Collecteur d. Stadt-Lotterie, neust. Fuhlentw. no 13
 Frese, Joh. Joach. G. Fischhändler, St. Pauli, hinter d. neuen Dröge no 6
 Freseler Wwe. Joh. Andr. Perrückenmacher, Teilfeld, d. Pastorenstr. gegenüber.
 Freseler, Joh. Andr. Asmus, Schlossermstr., verfertigt auch eiserne Geldkisten nach englischer Bauart, Lemkentw. no 8
 Fresen, Leonh. Herm. Privatlehrer, Gertruden-Kirchhof no 6
 Freudenberg, Hinr. reitender Diener, Brook no 84, Wallseite.
 Freunddahl, Joh. Lor. Tapezirer, neust. Fuhlentw. Platz no 117
 Freundenthal, Carl, Manufacturw. im Grossen, B. Cto. unt. Hrn. P. J. H. Berger, gr. Bäckerstr. no 15
 Freundtheil, Wilh. Nic. Archidiaconus zu St. Nicolai, Nicolaikirchhof no 5
 Freundt, Albert Aug. Schlachter im neuen Schranken, Steinstr. no 58
 Freundt, Conr. Sigmund, Schlachter, Ham no 127
 Freundt, Heinr. Capit. u. Chef der Hafensrunde, wohnt auf dem Grasbrook, Ostseite, am Oberhafen no 1
 Freundt Wwe. Joh. Christn. Aufseherin der 2ten Warteschule, Kehr wieder, Hof no 5
 Freundt, Joh. Diedr. Zeichner u. Bildhauer in Holz u. Stein, Fabrik von Spiegeln, Trumeaux u. Bronzen, Valentinskamp no 37
 Frey, Carl Friedr. Mart. Schuhmacher, St. Pauli, Heinrichstr. no 13
 Frey, Joh. Friedr. Knochenhauer im alten Schranken, Steinstr. no 65
 Frey, J. H. Klempner, ausserh. des Damsthors, Grindel-Allee no 169
 Frey, J. H. M. geb. Willmann, Hebamme, ausserhalb d. Damsthors, Grindel Allee no 169
 Frey, Nic. Theer u. Thran, Rödingsmarkt, no 48 gegenüber, O. S.

Freyberg, Augustine, Blumen Fabr. Breitergiebel no 32
 Freyberg et Blaumann; Commissn. u. Gewürz, Deichstr. no 32
 Freyberg, Joh. Conr. Ernst Ludw. unt. ob. Firma, Deichstr. no 32
 Freyberg, F. Schuhmachermeister, neust. Wassertw. üb. no 10
 Freyberg, Joh. Conr. Commissn. Breitestr. no 12
 Freyberg, J. C. N. Büchsenmacher, Eiskuhle no 42
 Freytag, Joh. Hieron. Los u. Kuchenbäckermstr. Hopfenmarkt no 22
 Freytag, Joh. Heinr. Kornmakler, St. Georg, Langereihe no 28
 Freytag, Jürg. Hellw. Zimmermstr. St. Georg, Steindamm no 20
 Freytag, J. Matth. Glasermeister, Schmiedestr. no 4
 Freyer, J. E. Makler, b. d. Mühren no 15
 Freyheit, Hans Georg Friedr. Malermeister, Kornträgergang no 59
 Freyhoff, F. C. Handschuhfabr. und Handl. v. Handschuhen, Hosenträgern etc. im Grossen u. im Kleinen, gr. Reichenstr. no 28
 Freymann, Joh. Hinr. erste Marktstr. unt. no 11
 Freyse, Joh. Friedr. Amtsmaler, giebt Ansichten auf Stein, sowohl mit Kreide, als auch mit der Nadel gezeichnet, heraus; gravirt auch diese Sachen in Kupfer u. colorirt solche, Teilfeld no 9
 Freytag, Casp. Krügerei, Platz b. Grünensood no 52
 Freytag, Joh. Christn. Commissn. St. Pauli, b. d. Oelmühle no 12
 Freytag, Joh. Heinr. Christn. Schuhmachermstr. Steinstr. no 135
 Freytag, S. G. Bleicher, ausserhalb d. Lübecker Thors, Hohenfelde.
 Fribolin, Gottlob Friedr. Conditor, unt. d. Firma C. G. Dieterich, Deichstr. no 17
 Friccius Wwe. Friedr. Heinr. Detlef, fertige Wäsche, neust. Fuhlentw. no 25
 Frick, Georg Hinr. Dammthorstr. Platz no 21, Haus no 12
 Frick, Gottfr. Sigm. Tischlermstr. Filterstr. no 5
 Frick, Joh. Friedr. Kupferstecher u. Kupferdrucker, siehe Morenhauer.
 Frick, Mart. Gottfr. Valentinskamp, Platz no 82
 Fricke, Aug. Wilh. Schuhmacher, St. Pauli, Pinnasberg no 78

- Fricke, Casp. Schuhmacher, Knochenhauerstr. üb. no 10
- Fricke, Carl Aug., St. Pauli, Davidstr. no 15
- Fricke, Carl Christn. erster Hornist im Orchester des Stadt Theaters, kl. Drehbahn no 27
- Fricke, Georg Ludw., B. Cto. Bohnenstrasse no 30
- Fricke, Georg Theod. Schirmfabr. u. Verkf. engros u. en detail, B. Cto. u. Hrn G. L. Fricke, neust. Fuhlentw. no 79, Laden Bleichenbrücke no 25
- Fricke, Heinr. Christn. Schullehrer an der Petri-Kirchenschule, Petri-Kirchhof no 20
- Fricke, Heinr. Christ. Niedernstr. no 52
- Fricke, Joh. Schuhmacher, St. Georg, Langereihe no 86
- Fricke, Joh. Carl Georg, Dr. Med. et Chirurg. Esplanadeno 44, Wallseite.
- Fricke, Joh. Friedr. Küpermeister, Brook no 28
- Fricke, Joh. Friedr. Schuhmacher, St. Georg, Langereihe no 8
- Fricke, Joh. Heinr. Restaurat. auch Aukern u. Honig, neust. Neuerweg no 44
- Fricke, Joh. Heinr. Wurstmacher, neust. Neustr. no 53
- Fridberg, Heinr. Mühlenstr. no 19
- Friebel, F. W. Adr. Hrn. A. Caspar, Jacobikirchhof no 31
- Friebel Wwe. Joh. Gottlieb, Tapezirer, Schachtstr. zwischen no 1 u. 2
- Friedberg, A. S. Kleider, Elernthorsbrücke unt. no 3
- Friedburg, Mor. unt. d. Firma Salomon Meyer, neue ABC-Strasse no 16
- Friedburg, Rudolph, Dr. Med. et Chir. neust. Neustr. no 80
- Friedburg, Salomon Meyer, unt. d. Firma Salomon Meyer, gr. Theaterstr. no 5
- Friedel, Joh. Dav. Buchbinder, Steinstrasse no 28
- Friederich, Sam. Benj. Schuhmachermeister, gr. Bäckergang no 78
- Friederichs, Claus, St. Pauli, hinter der neuen Dröge no 7
- Friederichs, Ferd. Heinr. Leinen, Neuburg no 8
- Friederichs Wwe. Pet. Ehrenfr. Handschuhfabr. Bohnenstr. no 18
- Friederichs, Wilh. Ant. Tischlermstr. Brauerstr. no 41
- Friederichsen, Christn., königl. dän. Kanzleirath, Post Secretair, ABC-Strasse no 48
- Friedhoff, Burgh. Christn. Cattundruckerei, Voglerswall no 4
- Friedländer, A. R. gr. Neumarkt no 42
- Friedländer, D. J., Galanteriearbeiter, St. Pauli, b. d. Glashütte no 14
- Friedländer, E. M. Commissions- u. Speditions-Geschäfte, auch Lager v. echten Hav.-Cigarenen u. Theehandl. engros, B. Cto. unt. Hrn. J. G. Watty, Caffamacherreihe no 8
- Friedländer, Jac. unt. d. Firma J. Warendorff et Co. Kohlhöfen no 39
- Friedländer, Jos. Particul., B. Cto. unt. Hrn. M. Löwe jun., Admiralitätstr. no 19
- Friedländer, Jul. Wattenfabr, dritte Marktstr. no 25
- Friedländer, J. M. Opticus, Poolstr. 19
- Friedländer, Samuel, Leinen, Drell u. Manufacturw. B. Cto. unt. Hrn. Chr. Ludw. Witte, 1ste Marktstr. no 3
- Friedländer, S. H. Kaufm. B. Cto. zweite Marienstr. no 11
- Friedlaender, W., Dr. Med. et Chir., Arzt u. Augenarzt, Stubenhuk no 14
- Friedmann, Julius, et Comp. Lager v. franz. u. schweiz. Manufacturw. im Grossen, B. Cto. Julius Friedmann, alter Steinweg no 25
- Friedmann, Eduard, unt. ob. Firma, alter Steinweg no 25
- Friedrich, Andr. Handschuhmacher, zweite Brandtstw. unt. no 2
- Friedrich, Carl Aug. Beanh. Handschuhmacher, gr. Johannisstr. no 62
- Friedrich, Ferd. Heinr. Goldarbeiter, ausserh. d. Brookthors, Rahmenweg no 17
- Friedrich Wwe. Ignatius Carolus, Knochenhauer im alten Schranken, Pferdemarkt no 76
- Friedrich, Joh. Gottlieb, Schiff- u. Ankerschmidt, Kehr wieder, Hof no 57
- Friedrich, J. W. Makler, Neuerwall no 60
- Friedrich, W. E. Gewürz, Deichstr. no 63, Laden ebendasselbst unt. no 1
- Friedrichs, Andr. Mart. Krüger, gr. Bäckergang no 97
- Friedrichs, Herm. Hinr. Tab. u. Cig. Damthorstr. no 36
- Friedrichsen, Heinr. Christn. Barbier, Schlachterstr. üb. no 32
- Friers Wwe. Carl Friedr. Ewertführer, Kehr wieder, Hof no 45
- Fries, Joh. Jacob, Wurstmacher, St. Pauli, Langereihe no 63, d. Dragoner-Wachtposten gegenüber.

Fries, Siegm. Friseur, auch Handl.
roher u. präparirter Menschenhaare,
Thielbeck no 13, Laden alter Stein-
weg no 40
Friesse, C. A. F. Hohlerweg üb. no 11
Friesse, Christn. Ferd. Wirthschaft,
St. Pauli, Querstr. no 2
Friesse, Joh. Aug. Krügerei, erste
Neumannstr. no 16
Friesel, Nic. Friedr. Gewürz, ausserh.
d. Dammthors, Grindel Allee no 163
Friess, Joh. Jac. Friedr. Zuckerfabr.
B. Cto. Breitergang no 13
Frisch, Hans Phil. Schuhmacher, St.
Pauli, 2te Bernhardstr. üb. no 1
Frisch, Joh. Gottfr. Café u. Billard,
Dornbusch no 12
Fristrup, Christn. Sörensen, Schlaf-
baas, St. Pauli, erste Erichstr. no 55
Fritsch, A. C. W. Conditor, in Wands-
beck, Lübsche Strasse.
Fritsch, Christn. Banco-Cto. unt. Hren.
P. F. Biancone u. G. H. Büsch,
Fischmarkt no 2
Fritsch, Friedr. Ernst, Glaserstr.
hint. d. Breiten giebel no 18
Fritsch, Henriette, geb. Mangold,
Schule, gr. Bäckerstr. no 15
Fritsche, G. E. Goldarbeiter, neust.
Fuhlentw. Platz no 115
Fritsche, J. P. F. Materialw. Lan-
gergang no 85
Fritz Wwe. Auguste, setzt Blutegel,
Pferdemarkt, hohe Seite, no 30,
im Billwärder Hause.
Fritz, Aug. Friedr. Jac. Fischmkt. no 13
Fritz, Christn. Friedr. Uhrmacher,
Plan no 8, Laden Fischmarkt no 17
Fritz Wwe. Dan. Brnh. vord. Lübecker
Thore, am wandsbecker Fusssteig.
Fritz, Heinr. Aug. Ludw. Landchirurg,
St. Pauli, zweite Erichstr. no 34
Fritz, Nic. Herm. holländ. u. Wollenw.
nebst Schuhmachergerräthschaften,
als: Hanfgarn etc. altst. Neustr. no 43
Fröböse, Jul. holl. Waaren, Matten-
twiete no 36
Fröböse, Ludw. Krüger, b. d. Pum-
pen no 15
Fröbel, C. F. Handelsgerichts-Bote,
gr. Johannisstr. no 49
Fröbcke, Wilh. Ant. Franz, Schnei-
dermstr. Kattrepel üb. no 28
Fröhlich, Dav. Aug. Wilh. Friseur,
Deichstr. Ecke v. Hopfenmarkt.
Fröhlich Wwe. Joh. Heinr. Krügerei,
Valentinskamp unt. no 84
Fröhlich, Joh. Wilh. Wirthschaft

zum Ritter St. Georg, St. Georg,
Kirchen Allee no 30
Fröichen, D. C. Söhne, Kauff. B. Cto.
Christn. et Friedr. Fröichen, Kehr-
wieder no 44
Fröichen, Christn. unt. vorstehend.
Firma, Kehr wieder no 44
Fröichen, Friedr. unt. vorstehend.
Firma, Kehr wieder no 44
Frömcke, J. C. Buchbinder, Mönke-
damm no 7
Frömcke, Joh. Georg Gottfr. Schuh-
machermstr. Binnenkajen no 26
Frömcke, J. N. Hausküper, Brook
no 21, Bodenseite.
Frömel, Franz Xaver, Schlossermstr.
kl. Drehbahn no 20
Frömming, Hinr. Diedr. Tischler-
meister, St. Georg, Hohestr. no 38
Frömming jun. Joh. Christn. Tischler,
St. Georg, b. d. Strohhause no 2
Fröschels, J. Jonas, Tapezirer, Müh-
lenstrasse no 27
Froh, C. A. C. Kaufm., B. Cto. neuer
Wandrahm no 3; das Lager v. allen
Sorten Eisen, Blech, Stahl etc. ist
neust. Fuhlentw., Platz no 102
Froh, Carl Aug. Christn. Kaufm. unt.
obig. Firma, neuer Wandrahm no 2
Froh, Jürg. Christo. Distill. Kling-
berg unt. no 3
Frohm, Luc. Hinr., Adr. St. Pauli,
Reeperbahn no 31
Frohm, L. H., St. Pauli, hinter d.
Reeperbahn, Platz no 15
Frohn, Ernst Friedr. Tischlermstr.
Knochenhauerstr. no 1
Frohn, J. C. Wirthschaft, Valen-
tinskamp unt. no 64
Frohn, J. H. Kleidermacher f. Damen,
gr. Johannisstr. no 40
Frohne, Carl, Sprachlehrer, Nie-
dernstr. no 66
Frohne, Joh. Heinr. Conr. Steintw.
unt. no 11
Frohne, Wilh., geb. Hempel, Lehr-
Anstalt, Niedernstr. no 66
Frohnhöfer, Carl Aug. Handsehuh-
macher, Steinstr. no 118
Fromhein, Jürg. Dittmar, Frucht-
handl. alter Steinweg unt. no 79
Frommann et Comp. E. Manufactur-
u. Seidenw. gr. Burstah no 4
Frommann, Ernst Jac. Friedr. unt.
ob. Firma, gr. Burstah no 4
Fromme Wwe. Carl Ludw. Zeug-
hausmarkt no 37

- Frommon, Joh. Hinr. Christ. Makler
 in Fettwaaren, Bleicherg. üb. no 40
 Frosch, Georg Andr. Knochenhauer
 im alt. Schragen, Niedernstr. no 88
 Frost, Franz Heinr. Wilh. Gastwirth
 im weis. Schwan, alt. Steinweg no 57
 Frost Wwe. Matth. Speersort unt. no 10
 Früchtenicht, Joh. Christo. Schlos-
 sermeister, Breitestr. Hof no 31
 Früchtnich, Joh. Thec u. Gewürz, auch
 Commissn. B.Cto. unt. Hrn. Eduard
 Lautensack, Schaarmarkt no 15
 Früchtnicht, Joh. Carl Hinr. Klein-
 böttgermstr. Pferdemarkt unt. no 74
 Früchtnicht, Mar. Cath. Nachweis. v.
 Dienstboten, 2te Vorsetzen, Hof no 21
 Früchtnicht, Otto, Rödingsmarkt no 27
 Frühstück, Joh. Friedr. August, Maler,
 St. Pauli, Reeperbahn no 3
 Fuchs, Carl Friedr. in Firma Charles
 Fuchs, lithographisches Institut,
 Kupferdruckerei u. Kunsthandlung,
 Adolphsplatz no 10
 Fuchs, Carl Friedr. Schneidermstr.
 Bohnenstr. no 23
 Fuchs, Heinr. Wilh. Handschuh-
 maker, b. d. Zippelhause no 8
 Fuchs, J. Buntfutierer, Neuerwall no 22
 Fuchs, Joh. Friedr. Wirthschaft, St.
 Georg, Kirchen-Allee no 41
 Fuchs et Hertz, pariser Mützenfabr.
 u. Pelzw. Laden: Neuerwall no 23
 Fuchs, Joh. Wilh. Schneidermstr.
 neust. Neuerweg üb. no 12
 Füersen, Johs. Christ. Herm. Lohndie-
 ner, (dessen Frau schröpft und setzt
 Bluteigel), gr. Bleichen, Platz no 21
 Führer, F. C. M. evangel. Prediger
 bei der reformirten Gemeinde, hohe
 Bleichen no 15
 Führer, Friedr. Wilh. Procurator
 extrajudicialis, gr. Theaterstr. no 6
 Führstäck, Joh. Nic. Andr. Officiant
 b. d. Hafensrunde, Grasbrook, Lan-
 gerweg no 30
 Fürchtdichnicht, Carl, Drechslermstr.
 gr. Johannisstr. unter no 62
 Fürst, A. M. baumw. Garn- u. Band-
 handl. im Grossen, 1ste Eibtr. no 35
 Fürst, Fr., Dr. Med. et Chir., St. Pauli,
 am heil. Geistfelde no 9, Adr. Zeug-
 hausmarkt no 17, bei Hrn. Meyer.
 Fürst, Heinr. Joach. Riemer, Schwie-
 gerstr. no 3
 Fürst, Joh. Salis, Assecur.-Makler,
 Amelungstr. no 13
 Fürst, Lisette, Elementarschule für
 Knaben, Amelungstr. no 13
 Fürst, Lorenz, Amelungstr. no 13
 Fürst Leo Victor, Eisenhandl. erste
 Elbstr. unter no 32
 Fürst, M. Tab.-u. Cig.-Fabr. Hütten
 no 86
 Fürstenau, C. Nicolai kirchhof no 3
 Fürth, Antoinette, examinierte Zahn-
 ärztin, Dammthorstr. no 4
 Füssel, Joh. Friedr. Ledertauer,
 Schaarmarkt no 12
 Fuhrhop, Carl Friedr. Fettwaaren,
 Brook no 48, Wallseite.
 Fuhrhop, Christn. Ludw. Distillat.
 Altewallstr. no 9
 Fuhrhop, Joh. Carl, Zink- u. Neu-
 silber-Arbeiter, Breitestr. no 11
 Fuhrhop, Joh. Friedr. Fettwaaren
 u. Mehl, zweite Vorsetzen unt. no 19
 Fuhrhop, Joh. Heinr. Klempner,
 Brauerknechtgraben no 36
 Fuhrhop, Joh. Heinr. Mehl u. Fettw.
 neust. Neustr. no 15
 Fuhrhop, Pet. neust. Neustr. no 24
 Fuhrmann Wwe. Andr. Jac., St.
 Georg, Brunnenstr. no 3
 Fuhrmann, Godfried Wilh. Holz-
 handlung, Stadtdieich, Platz no 28
 Fuhrmann, J. J. Schuhmacher, neust.
 Fuhlentwiete no 26
 Funck, Aug. Joh. Thec u. Caffee,
 Pilatuspool no 23
 Funck, Christ Ernst, Wundarzt 1ster
 Classe, b. d. Börse no 3
 Funck, Claus Heinr. Christo. Krü-
 ger, Brook no 3
 Funke, J. H. L. Schuhmacher, Petri-
 kirchhof no 13
 Fust, C. H. Korkenschneider, Fisch-
 markt no 19
 Fusz Wwe. Wilh. Neuerweg b. d.
 Dienerreihe no 13

G.

- Gaatz, J. H. Licht- u. Oelhandl.
 Katrepel no 24
 Gabain George, Kaufm. B.Cto. unt.
 Hrn. Ant. Jac. Jürgensen Wwe.
 et Sohn, Cremon no 14
 Gabain, Louis, Kaufm. B.Cto. unt. Hrn.
 H. J. Stresow, Cremon no 30
 Gabeke, Friedr. Commissa. Ulrikus-
 strasse no 37
 Gabe, Heinr. unt. folg. Firma, neuer
 Jungfernstieg no 23
 Gabe, Joh. et Sohn, Kaufl. B.Cto. Heinr.
 Gabe, neuer Jungfernstieg no 23
 Gabe, Johann, Dr. d. Rechte, immat-
 ricul. Advocat, alt. Wandrahm no 50

- Gabel, C. P. Arbeitsmann, gr. Trampgang no 4
- Gabel, Joh. Friedr. Malermeister u. Lackirer, Kurzwiete no 20
- Gabory, Edmund, Opticus u. Niederlage v. optisch., physical. u. mathemat. Instrumenten, Neueburg no 53
- Gabriel, G. M. unt. d. Firma Natop, Gabriel et Co. Neuerwall no 4; Comptoir b. d. Mühren no 69
- Gackstätter, G. L. Linirer, Schmiedestrasse üb. no 18
- Gade Wwe. C. H. Töpfe, Kattrepel no 2
- Gade, Joh. Carl Diedr. Wirth im Salzwedeler, Dannenberger n. Hitzacker Hause, auch Leinen- u. Drell-Handl. Dovenfleet no 64
- Gade, Joh. Carl Eberh. Tapezirer, St. Georg, zweite Helenenstr. no 9
- Gade, Joh. Heinr. Friedr. Post-Gehülfe, Hobebrücke no 2
- Gade Wwe. Nic. Dan. Küpermstr. kl. Fleet no 37
- Gaden, Carsten, St. Pauli, b. d. Glas hütte no 2
- Gaden, Jac. Andr. Wein, B. Cto. unt. Hrn. Johann Gottlob Grellmann, Dammthorstr. no 29
- Gaden, Joh. Friedr. Theehandlung, Bäckerbreitengang no 21
- Gaden, Joh. Hinr. Gärtner, St. Georg, b. d. Besenbinderhofe no 1
- Gading, E. C. Tapezirer, kl. Bäckerstrasse no 8
- Gäbeke, Joh. Joach. Christn. Lichtgiesser, Niedernstr. no 34
- Gäcke, Hans Joach. Krügerei, auch Fuhrgelegenheit nach Lübeck u. Berlin, Steinstr. unter no 19
- Gäcke, Wilh. Grünerdeich no 41
- Gädechens, B., Dr. Med. u. Geburtshelfer, Pferdemarkt no 64
- Gaeddechens, Carl Wilh. Uhrmacher u. Uhrenhandl. Neuenwallsbrücke no 1
- Gädechens, Geschwister, St. Georg, b. d. Hühnerposten no 32
- Gädechens, Otto Christn. Bevollmächtigter der neuen 8ten Assec.-Comp. Zuchthausstr. no 11
- Gädechens, Wilh. Bohnenstr. no 9
- Gädecke, C. P. Schuhmacher, Dovenfleet no 25
- Gädecke, Joh. Hinr. Thürmer an St. Catharinenkirche, Cath. Kirhh. no 8
- Gädecke, Joh. Pet. Diedr. Tapezirer, Reimerstw. no 29
- Gädecke, Matth. Weinhandlung, b. d. Bauhofe no 1
- Gädecke, Matth. Wein, Paulstr. unt. no 17
- Gädecke, Mich. Siegm. Catharinenkirchhof über no 17
- Gädgens, Georg Heinr. Küpermstr. J. H. Quand Nachf. Wandbereiterbrook no 7
- Gädt, Ernestine, Industrie Magazin, kl. Johannisstr. no 20
- Gädtings, H. C. E. Bildhauer, Valentinskamp, Hof no 98
- Gädtings, Joh. Friedr. Stuhlmachermeister, Pilatuspool no 5
- Gaertner, Georg Friedr., St. Georg, an der Koppel no 53
- Gaerve, J. D. H. Schuhmachermstr. Paradieshof nn 12
- Gätcke, D., Thee, Caffee u. Gewürz, B. Cto. unt. Hrn. H. Lüdders, erste Brandstwiete no 10
- Gätckens Nachfolg. Leihbibliothek, Niedernstr. unter no 122
- Gätgens, Gottfr. Hinr. Andr. Quartiersmann, Brook no 6, Bodenseite.
- Gätgens, Joh. Pet. Fettw. Breitestr. Hof no 15
- Gätheke, Hans Jüng. Briefbesteller am Stadt-Postamt, Schaarthor üb. no 13
- Gaetje, Lor. Hansküper, Neuerweg b. d. Dienerreihe no 53
- Gätjens, Christn. Heinr. Mechanikus, gr. Drehbahn, Platz no 39
- Gaetjens, Henriette, Schneidern u. Nähen, Neuerwall, Eing. v. Bohnsplatz.
- Gätjens, Hinr. Jac. Mauermstr. Kohlhöfen no 14
- Gätjens, Joh. Daniel Christn. Fuhrmann, St. Pauli, b. d. Oelmühle no 70
- Gagel, J. G. Wurstmacher, St. Pauli, Langestr. no 62
- Gagelmann, Carl Diedr. Heinr. Distillat. neust. Fuhlentw. no 44
- Gagzo, Joach. Pet. Schiffscapitain, zweite Vorsetzen üb. no 15
- Gahlenbeck, Friedr. Schlossermstr. verfertigt auch eiserne Geldkisten, kl. Bäckerstr. no 17
- Gahlenbeck jun., Georg Heinr. Schlossermstr. verfertigt auch eiserne Geldkisten mit französisch. Schlössern, Schmiedestr. no 28
- Gahreniost, S. H. C., St. Pauli, Heinrichstr. no 6
- Gallas Wwe. Jac. Friedr. Schiffscapitain, Admiralitätstr. Hof no 47
- Galloosen. Wwe. Joh. Gottfr. Kammerfabr. in Elfenbein, Schildpatt u. Horn, gr. Reichenstr. no 2

- Gallois, Jac. Lehrer d. franz. Sprache am Johanneum, St. Georg, an der Alster no 9 a
- Gallois, J. G., J. U. Dr. u. immatricul. Advocat, Geschäftszimmer, Alte-wallstr. no 2
- Gammelien, Georg Louis, Thee u. Gewürz, B. Cto. unt. Hrn. A. J. Jürgensen Wwe. et Sohn, Brook no 88, auch einen Laden Neuerwall no 67
- Ganganelli, A. Lotterie- u. Commis- sion-Geschäfte, so wie Cig.- u. Tab.-Fabr. neust. Neuerweg no 24, b. Vorsetzen.
- Ganganelli Wwe. Jungfernstieg, Prätzmanns Platz no 19
- Gangel, Heinr. Andr. Gottl. Barbier, Neuerweg b. d. Dienerreihe no 1
- Gans, Aron J. Juwelen u. Perlen, Hütten no 77
- Gans Wwe. Jac. Mühlenstr. no 18
- Gans, M. et A. Lager von Westen- zeug, B. Cto. unt. Hrn. Hartwig J. Wetzlar, alter Steinweg no 1
- Gans, Phil. Lager v. Westen u. Hosen- zeugen, B. Cto. unt. Hrn. J. R. et L. R. Beit, Mühlenstr. no 24
- Gans, S. P. Zeughausmarkt no 23
- Gansberg, F. G. H. Makler, hinter d. Boden über no 17
- Gansberg, Joh. Matth. Malermstr. Platz beim Grünensood no 44
- Ganslandt, Heinr. Aug. Carl, Kaufm. B. Cto. gr. Bleichen no 25
- Gante, J. C. fertige Wäsche, Neuen- wallsbrücke neben no 1
- Ganter, Joh. Bleiwindenmacher, Bäckerbreitergang no 15
- Garbe, Joh. Heinr. Friedr. Buchhal- ter, Commissions- u. Administra- tions Geschäfte, Lager u. Verkauf von allen Sorten Wachslichten, Wachsscheiben etc. hiesiger Fa- brik, Zollenbrücke no 6
- Garben, Joh. Jac. Mich. Zuckerfabr. B. Cto. Alte-wallstr. no 80
- Garbens, Hans Jürg. Christoph. Quartiersmann, Neuerweg beim Holzdamme no 56
- Garbens Wwe. Joh. Friedr. Privat- Lombard, Rosenstr. no 10
- Garbens, Joh. Wilh. in Billwärdler.
- Garbens, Wilh. Lackirer, gr. Blei- chen no 7
- Garber, F. Schneidermstr. Neuer- wall no 67
- Garbers, Heinr. Mart. Krüger, Grün- ersood no 31
- Garbers, Joach. Hinr. Erben, St. Georg, Steindamm no 36
- Gardeben, Joh. Andr. Schuhmacher, Jungfernst. Prätzmanns Platz unt. 9
- Gardt, Heinr. Aug. Flachs u. Hanf, Niedernstr. no 28
- Gardt, Johanna, Lehranstalt, Nie- dernstr. no 28
- Garms, Joh. Wilh. Färber, kl. Kö- nigstr., d. Eingange zu Prätzmanns Platz gegenüber.
- Garmsen, Aug. Dan. Sigism. Com- missn. kl. Drehbahn no 41
- Garn, Edmund, Schiffscapit. Stuben- huk no 14
- Garrn, Joh. Fettw. kl. Fleet, Hof no 25; der Keller ist auf d. Brook unt. no 44
- Garstenberg et Co., Joh. Heinr. Weinhandl. erste Vorsetzen no 18
- Garve, Joh. Hinr. Schneidermstr. Schachtstr. zwischen no 1 u. 2
- Garven, Jürg. Friedr. Zuckerfabr. B. Cto. Stubenhuk no 35
- Garvens et Co. Papierhandl. u. Linir- Fabrik, Mühlenbrücke no 12
- Garvens Wwe. W. H. A. Mühlen- brücke no 12
- Gascard, Louis, Conditor, hohe Blei- chen no 8
- Gascard, M. P. Schneidermstr. Brei- tergiebel no 24
- Gaspari, Carl Jac. Manufacturw. neust. Neustr. no 43
- Gastmeyer, Joh. Hinr. Hufschmidt, Schlachterstr. Platz no 46
- Gatermann Wwe. H. J. Wärterin, Klingberg no 7
- Gatermann, J. C. C. (dessen Frau, ver- wittw. Angelis, Blutegel- u. Schröpf- köpfesetzerin), Rosenstr. üb. no 96
- Gathmann Wwe. Joh. Carst. Mehl, Pilatuspool no 34
- Gathy, Aug. alte Gröningerstr. no 24
- Gaude, Theod. Lehrer der Guitarre u. d. Gesanges, Gänsemarkt no 55
- Gauer, G. W. Fahrensman, Johan- nisbollwerk no 35
- Gaul, Christa. Friedr. Hieronymus, gr. Bäckergang no 2
- Gaul, Friedr. Schuhmacher, ABC- Strasse, Platz no 40
- Gauss, Joh. Carl Reinhard, Buchbinder u. Linirer, b. d. Petrikirche no 1
- Gauthier, C. unt. d. Firma G. Peickert et Co. Pelzerstr. no 7
- Gebauer, Johanna, fertige Wäsche u. gestrickte Wollenw. Schmiedestr. no 24

Gebbers, F. W. Lager v. Manufactur-, Seiden- u. Modewaaren, Fussteppichen u. Tischdecken, gr. Johannisstr. no 31, Ecke des Berges.
 Gebel, Tobias Jac. Carl, Federfabr. ABC-Strasse no 15
 Geber, S. H., in Firma S. H. Geber et Comp. Kaufl. B. Cto. unt. Hrn. J. P. N. Jahncke, Altewallstr. no 53
 Gebers, Hinr. Christp. Distill. Dragonerstatt no 3
 Gebers, Joh. Christn. Küpermstr. Holl. Reihe no 2
 Gebers, J. H. Geschäfte in allen Sorten Steinkohlen, Schaarsteinweg no 60
 Gebhard, Jac. Heinr. Knochenhauer im neuen Schranken, neust. Fuhrentwiete no 50
 Gebhardt, Joh. Michael, Saucissenmacher, b. d. Graskeller no 10
 Gedeike, Joach. Christn. Küper, Rosenstr. Platz no 101
 Gedovius, J. M. unt. d. Firma Jorre et Gedovius, hint. d. Boden u. Brook no 28
 Geelts, Geelt, Schiffscap. St. Pauli, erste Bernhardstr. üb. no 17
 Geertz, Friedr. Tapezirer, Kuhberg üb. no 8
 Geertz, J. C. F. Tapezirer, Langergang no 53
 Geertz Wwe. Joh. Christn. Friedr. frisirt u. plättet, Spitalerstr. no 7
 Geertz, Joh. Mart. Riemer, St. Georg, Steindamm no 98
 Gefcken, Albers, Quartiersmann, Böhmenstr. no 30
 Gefcken, Gottfried, unt. d. Firma C. H. Callmeyer et Gefcken, gr. Theaterstr. no 33
 Gefcken, H. unt. d. Firma Lipman et Gefcken, neue Gröningerstr. no 2
 Gefcken, Johs. Ster Diaconus zu St. Michaelis, Pastorenstr. no 12
 Geffert, Heinr. Pet. Ant. Schuhmacherstr. gr. Burstah no 16
 Gehle, Friedr. Eduard, in Ham, am Kirchenberge.
 Gehle et Comp. Manufactur- u. Modewaaren, kl. Johannisstr. no 6
 Gehle, Friedr. Wilh. unt. ob. Firma, kl. Johannisstr. no 6
 Gehlhaar, Aug. Elias, Malermstr. Neuerweg b. d. Holzdamm üb. no 68
 Gehlig, Carl Friedr. Zeichenlehrer, Spitalerstr. no 89
 Gehmeyer, Schmidt et Co. Kaufl. Lager v. engl. Blechen, Band-, Rund- u. Nageleisen, Stiften, Mes-

sing. Draht, Messing, Rollblei etc. B. Cto. unt. Hrn. J. P. N. Jahncke, Deichstr. no 40
 Gehrcke, Heinr. Christn. Steinzeug, Steintwiete no 9
 Gehrcke Wwe. Schiffsschmidt, Kehr-wieder no 65
 Gehrckens, Hinr. Mart., J. C. Glüenstein's Nachfolger, Schiff's-Makler, B. Cto. Hinr. Mart. Gehrckens, neuer Krahn no 2
 Gehrckens, Jac. Hinr. Schiffsbau-mstr. Billwärdler-Neuerdeich no 95
 Gehrckens, Joh. Jac. Christn. Makler in Früchten u. südl. Producten, neuer Krahn no 2
 Gehrz, Joh. Diedr. Lumpen, Specks-gang no 16
 Geier, Aug. Wilh. Wein, B. Cto. unt. Hrn. H. J. Strosow, Niedernstr. no 105, m. s. den 4ten Abschnitt.
 Geier, Ernst et Co. Kaufl. B. Cto. F. J. Geier, Cremon no 22
 Geier, Franz Jul. unt. obig. Firma, Cremon no 22
 Geier, Joh. Peter Christn. Valen-tinskamp no 51
 Geiger, Johannes, Schneidermeister, alt. Steinweg üb. no 38
 Geißfuss Wwe. Joh. Nic. Webermstr. Rademachergang üb. no 18
 Geisler, Joh. Barth. Matth. Papier-Makler, Brook üb. no 15
 Gelbeke, C. et Co. Lager v. Velpel, so wie v. engl. franz. u. deutsch. kurzen und Galanteriew. B. Cto. unter Hren. W. Fischer u. J. H. Kähler, gr. Bäckerstr. no 23
 Gelbeke, C. L. unt. obig. Firma, Dragonerstatt no 38
 van Gelder, Mich. Andr. Flecken-ausmacher, Neuerweg b. d. Rosenstr. üb. no 42
 Geleitsmann, Joh. Andr. Gewürz, B. Cto. unt. Hrn. Sander Jacob Wwe. Kurzestr. no 25
 Gellerich, Franz Eduard, Kupfer-drucker, Gänsemarkt, Hof no 32
 Gemmel, Caroline, geb. Bargstedt, Kurzestr. no 22
 Gemmel, G. C. Maler, Breitergang, über no 33
 Gemmel, Joh. Christo. Friedr. Wund-arzt, Grünerdeich no 74
 Gensler, Günth. Dragonerstatt no 2
 Gensler Wwe. Joh. Jac. Gold- u. Silber-Plätterei, Dragonerstatt no 2

- Gentner, Mich. Hauszimmermann, Knochenhauerstr. no 17
 Gentz, Carl Aug. unt. folg. Firma, Paulstr. no 50
 Gentz et Schultz, Kaufm. B. Cto. Carl Aug. Gentz et Joh. Wilh. Schultz, Steinhöft no 8
 Geatzen, Johs. Musiklehrer, bei d. Lombardsbrücke no 50
 Gentzsch, Joh. Gottlob, Leinen, nebst Wollen- u. holl. Waaren, neust. Neustr. no 84
 Genzsch et Heyse, Schriftgiesserei, Adolphsplatz no 11
 Georg, Melchior, Kornmakler, Wohnung: St. Georg, Holzdamn no 28, Adr. Zollenbrücke no 3
 George, Carl Jac. holl. Waaren, Messberg no 29
 George, J. F. W. gr. Johannisstr. no 54
 Georgi, Joh. Christo. Rud. Schlosser- mstr. b. d. kl. Mich. Kirche, Hof no 26
 Gérard, Adolph Julius, Juwelier, Gold- und Silber-Arbeiter, Brook no 87
 Gérard, J. et Bellenger, Mode- u. Waarenhandl. alt. Jungfernstieg no 9
 Gerber, Friedr. Tischler, Billwärder Neuerdeich, bei Rothenburgs Ort.
 Gerber, Georg Friedr. Apotheker, in Ham, b. d. Kirche.
 Gerber, H. C. Tapezirer, neue Springeltwiete über no 3
 Gerber, Hans Hinr. St. Georg, Mittelstr. no 31
 Gerber, J. D. et Co. Commissn. u. Sped. Lager v. franz., schweiz., niederl. u. sächs. Manufacturw., B. Cto. unt. Hrn. P. J. H. Berger, kl. Johannisstr. no 7
 Gerber, Joh. Gottlieb, Schuhmacher, Paulstr. unt. no 7
 Gerber et Thilo, Fabrik v. Essig, Borax, Bleiweiss, Bleizucker etc. B. Cto. unt. Hrn. J. P. N. Jahncke, Billwärder Steindamm, bei d. grünen Brücke no 22; Briefannahme: Steinstrasse unt. no 58
 Gerber, C. F. C. unt. ob. Firma, Billwärder-Steindamm, b. d. grünen Brücke no 22
 Gerbers, Eduard, Buchbinder u. Galanterie-Arbeiter, neust. Neustr. no 36
 Gerbers, Joh. Andr. Friedr. Billwärder Neuerdeich no 50
 Gerbers, Joh. Andr. Zimb., Brookthorwall, Hof no 15
 Gerbers, Joh. Diedr. Maler, Neuerweg b. d. Holzdamn üb. no 21
 Gercke Wwe. C. L. Schaarmkt. no 22
 Gercke, E. F. W. Maler, Brook üb. no 88
 Gercke, Wwe. H. C. holl. Waaren, Neuerweg b. d. Holzdamn no 27
 Gercke, Joh. Just. Kleidermacher, St. Georg, b. d. Hühnerposten, Boye's Weg üb. no 3
 Gercken Wwe. Alex. Hans Friedr. Kerzengießnr, auch Handl. v. gereinigtem Lampenöl, so wie v. Leinen, Drell u. Bettzengen, Hopfenmkt. 36
 Gercken, Friedr. Christo. Dan. Commissn. Dammthorstr. Platz no 21
 Gercken, Hans Joach. Platz beim Grünensood no 30
 Gercken, Joach. Hinr. Wilh. Distill- St. Georg, Neustr. no 62
 Gerckens, Carl, Kaufm. Holl. Brook no 33
 Gerckens, Christn. Fettw. Caffama- cherreihe no 14, auch einen Laden Amelungstr. unt. no 2 u. Berg unt. no 3
 Gerckens, Claus, Krüger, gr. Dreh- bahn no 25
 Gerckens, Demoiselles, St. Georg, Steindamm no 36
 Gerckens, F. J. St. Georg, b. d. Strohhause no 52, Adr. Deichstr no 22
 Gerckens, Georg Friedr. Kaufm. B. Cto. unt. Hrn. J. G. Gehrckens, Pastorenstr. no 6
 Gerckens, Hinr. Schuhmacher, Altwallstr. hint. d. blauen Thurm no 2
 Gerckens, Hans Heine, Brook no 13
 Gerckens, Hans Hinr. Eichholz no 11
 Gerckens, Hinr. Mart. Schiffsmak- ler, m. s. Gehrckens.
 Gerckens, Joh. Christp. Fuhrmann, Nicolaistr. unt. no 7
 Gerckens, J. D. Maler, Bleichergang üb. no 42
 Gerckens, Joh. Friedr. B. Cto. Deich- strasse no 65
 Gerckens, Joh. Georg, Post-Interes- sent, B. Cto. Pastorenstr. no 6
 Gerckens, Joach. Hinr. Kupferschmidt- meister, Kehr wieder unt. no 18
 Gerckens, Joh. Hinr. St. Georg, Grützmachergang no 34
 Gerckens, Joh. Hinr. Fuhrmann, St. Pauli, b. d. Glashütte no 24
 Gerckens, Joh. Jac. Christn. Makler in Früchten, m. s. Gehrckens.
 Gerckens, Joh. Wilh. Distill. St. Georg, Borgeachstr. no 28
 Gerckens, Matth. Kaufm. Deich- strasse no 22
 Gerdau, Hinr. Ant. Ludw. Zimmer-

- meister, St. Georg, zweite Hele-
nenstrasse über no 51
- Gerdau, Joh. Conr. Tischlermeister,
Eichholz üb. no 31
- Gerdes, N. Gewürz, Rademacher-
gang no 57
- Gerding, Heinr. Kaufm. B. Cto. unt.
Hrn. H. J. Stresow, Deichstr. no 39
- Gerds, Christo. Ernst, unt. folg. Firma,
Bohnenstr. no 31, Ecke d. Börse.
- Gerds, C. E. et Schröder, Kleiderma-
cher, B. Cto. unt. Hrn. P. J. H. Berger,
Ecke der Börse u. Bohnenstrasse.
- Gerdts Wwe. Hans Jürg. Jac. Spi-
talerstr. no 8
- Gerdts, Heinr. Nic. Gastwirth im
Ausspann u. Logirhof zum goldnen
Engel, Breitestr. no 35
- Gerdts, Pet. Schuhmacher, St. Pauli,
Trommelstr. Platz no 19
- Gerdtsen, A. F. H. Gewürz, kl.
Michaeliskirche no 8
- Gericke, C. H. W. Kornträgergang no 45
- Gericke, Joh. Andr. Jac. Hütten no 41
- Gericke, Phil. Associé d. Firma Grote
et Gericke, Holl. Brook no 29
- von Gericke Wwe. Ludw. Carl, gr.
Bleichen no 4
- Gerig, Heinr. Friedr. unt. d. Firma F. G.
Köhler Nachfolg. Neuerwall no 5
- Gerike, Georg Heinr. Bäcker, St.
Georg, Mittelstr. no 53
- Gerisch, Joh. Traugott, Schneider-
meister, Mönkedamm üb. no 16
- Gerke, Friedrich Clemens, Musikus,
St. Pauli, Klütjenstieg no 1
- Gerke, H. C. Bote, gr. Bäckergang no 77
- Gerlach, Heinr. Verfert. hölz. Pantof-
feln, St. Pauli, gr. Petersenstr. no 29
- Gerling, Carl Adolph, Pferdemeist. no 68
- Gerling, Joh. Christn. hinter den
Boden üb. no 19
- Gerloff, Carl Dan. Gottlieb, Tisch-
lermstr. Sande no 8
- Gerloff, Heinr. Aug. Ferd. Tischler-
meister, erste Jacobstr. no 16
- Gerloff, Joh. Cäsp. Andr. Wein u.
Distill. zweite Brandstsw. no 18
- Gerloff, Joh. Friedr. Ernst, Speise-
wirth, Teiffel no 6
- Gerloff, J. H. Cigarrenfabr. Brook
unter no 30
- Gernand Wwe. Joh. Gottfr. bei St.
Annenkirchhof no 4
- Gernert Wwe. Joh. Clas Gottfr. Schnei-
dermstr. Mattentwiete üb. no 13
- Gernet, Hermann Gustav, Dr. Med.
et Chir. erste Vorsetzen no 9
- Gernet. Pet. Joach. Makler in nord.
Producten, vor d. Damnthore, b.
d. Rothenbaum no 55, Geschäfts-
zimmer: Neneburg no 49
- Gerresheim, Wm. in Firma Schwei-
cker et Gerresheim, Altwallstr.
no 57
- Gersbach, Joh. Andr. kl. Fleet no 22
- Gerschbach, Bernh. Friedr. Mart.
Schuhmacherstr. kl. Burstah no 1
- Gersdorf Wwe. Joh. Friedr. im alt.
Lauenburg. u. Lüb. Schifferhause,
Dovenfleet no 53
- Gerson, G. H., Med. et Chir. Dr.
Kraienkamp no 42
- Gerstenkorn, Joh. Friedr. Quartiers-
mann, zweite Brandstsw. no 10
- Gerstenkorn, Joh. Heinr. Milchhö-
ker, Billwärder-Neuerdeich no 67
- Gertig, Christine Friederike Amalia,
Hebamme, Lombardsbrücke no 50
- Gertig, Friedr. Wilh. Theater-In-
specter, Lombardsbrücke no 50
- Gertner, J. C. Tischlermstr. Steckel-
hörn üb. no 1
- Gertner, M. et L. Müller, Schönfär-
berei u. Wäscherei, Gänsemarkt,
Opernhof no 17
- Gertner, P. G. Tapezirer, Gänse-
markt, Opernhof no 17
- Gerwe, Joh. Christn. Tischlermstr.
gr. Johannisstr. no 50
- Gerwig Wwe. J. A. Eiskuhle no 19
- Geseller, Jürg. Friedr. Heinr. Stuhl-
macher, Eichholz, Hof no 95
- Gesellschaft zur Beförderung der
Künste und nützlichen Gewerbe,
Haus derselben gr. Johannisstr. no 16
- Gesenius, Friedr. Kaufm. Niedern-
strasse no 122
- Gesenius, Ludw. Vorsteher einer Knä-
benschule, Bergstr. Koch's Platz.
- Geskermann, Henriette, Industrie-
Handlung, Neuerwall no 66
- Geskermann, Joh. Bernh. Engelb. Klei-
dermacher f. Damen, Neuerwall no 66
- Gessert, Joh. Friedr. Lehrer des
Fortepiano u. der Violine, Caffa-
macherreihe no 19
- Gestrin, P. E. et Wagener, Kaufl.
B. Cto. J. A. Wagener et P. E.
Gestrin, Neuerwall no 39
- Gestrin Wwe. Petter Eric, unt. ob.
Firma, Neuerwall no 39
- Getting, Joseph Assur, Commissio-
nair in Waaren u. Wechsels, B. Cto.
Altwallstr. no 24

- Geve, Joh. Barth. Nic. Buchdrucker, alter Steinweg no 11
- Geve, Marg. geb. Pinning, Modehandl. alt. Steinweg no 11
- Gevers, Ernst Heinr. Zimmermann, St. Georg, Borgesch no 35
- Geycke, Joach. Wilh. Orgelbauer, auch reparirt u. stimmt derselbe Fortepiano's, b. d. Bauhofe üb. no 8
- Geyer Wwe. Andr. Heinr. Früchte, Schmiedestr. unt. no 2
- Geyer, Joh. Carl Gottl. Glaserstr. Spitalerstr. no 5
- Geyer jun. Joh. Eduard, Mauermstr. Gänsemarkt no 40
- Geyer sen. Joh. Friedr. Mauermstr. gr. Johannisstr. no 32
- Geysel, H. Commisn. Grünersood no 6
- Gibson, A. C., Adr. 1ste Vorsetzen no 8
- Gibson, William, Schiffsmakler, B. Cto. unt. Hrn. A. S. Warburg, erste Vorsetzen no 8
- Gick Wwe. Joh. Georg, Knochenhauer im neuen Schranken, zweite Jacobstrasse no 12
- Giegeler, Joach. Friedr. Amtsmüller, Mühlenbrücke no 18
- Gielmeester, Georg Ferd., Accise-Beamter, Catharinenstr. no 30
- Gier, Christn. Krüger, St. Pauli, Queerstr. no 3
- Giermann, C. G. Candid. rev. Minist. Schmiedestr. no 20
- Giermann, Hinr. Christn. Steuermann, St. Pauli, Kirchenstr. no 3
- Gieschen, Christn. Hinr. St. Georg, beim Spadenteich no 2
- Giese, Alb. Diedr. Hinr. Buchhalter, Theerhof no 48
- Giese, Hein, Fruchthändl. u. Wild, Deichstr. unt. no 53
- Giese, Joh. Christp. Distillat. altst. Fuhlentwiete no 28
- Giese, J. D. Wein u. Billard, zur Traube, Altewallstr. no 94
- Giese, Joh. Herm. Hufschmidt, Specksplatz hinter no 11
- Giese, Joh. Jac. Ludw. Fettwaaren, b. d. Graskeller no 26, der Laden ist ebendasselbst unt. no 16
- Giesecke, Aug. Heinr. Elias, Kaufm. neuer Steinweg no 94
- Giesecke, Joh. Christn. Schuhmachermeister, Heuberg no 10
- Giesecke, H. H. F. Schumacher, Grützwiete üb. no 19
- Giesel, Joach. Heinr., leiht Geld auf Pfänder, Dammthorwall no 101
- Giesel, J. J. Buchhalter, auch bei Fallit-Administrations- u. Erbschaftsachen, Heuberg no 14
- Giesel, Maria, Corsettenhandlung, Leinen, fertige Wäsche, baumwollene u. wollene Strumpfwaaeren etc. Heuberg no 14
- Gieseler, Franz Wilhelm, Lumpen, Specksgang no 30
- Giesemann, Heinr. Conr. Riemermstr. Jungfernstieg, Platz no 13
- Giesemann, Jürg. Heinr. Ludolph, Altewallstr. Platz no 70
- Giesler, A. C. Heinr. T. Tischlermeister, Rosenstrasse no 44
- Giesmann, G., Banco Conto unt. Hrn. J. G. Watty, gr. Reichenstr. no 16
- Giesow, Joh. Friedr. Ludw. Tischlermstr. Eichholz no 27
- Giffey, Christn. Friedr., St. Georg, Steindamm no 82
- Giffey, Jac. Friedr. Bierbrauer, Schopenstehl no 19
- Giffey Wwe. Joh. Ludw. et Sohn, Hefen und Blut, Schweinemarkt, Ecke d. Schützenstr. no 50
- Giles, Henry, Zuchthausstr. no 47
- Gille, Andr. Gottfr. in Eppendorf. Gillermann et Co. Kauf. B. Cto. unt. Hren. W. Fischer u. J. H. Kähler, Cremon no 5
- Gilles, Heinr. Osw. Krügerei, Gänsemarkt unter no 13
- Gilles, Johanna, Kleinhandel, Spitalerstr. no 57
- Gillmeister, Friedr. Grütze u. Mehl, Ebräergang no 24
- Gillmeister, F. A. Commisn. Eichholz üb. no 92
- Gimpel, Fried. Dammthorwall üb. no 89
- Giödward, L. K. in Firma A. Knude Nachfolg. Catharinenstr. no 18
- Giörtz, Thom. Christn. unt. d. Firma Hefty et Giörtz, Rödingsmarkt no 24, O. S.
- Giomi, Bernh. Gipsfiguren-Arbeit. Pilatuspool no 33
- Giosti, J. et Laurent, Schweizer Conditorei u. Besitzer d. Börsenhauses, b. d. Börse no 5, u. Ness no 9
- Giovanoly, A. et Comp. Conditorei, neuer Jungfernstieg no 1
- Gitt, F. W. A. Friseur, Alsterthor, üb. no 19
- Glachon, Louis, Restaurat. u. Billard, Mühlenstr. unt. no 6
- Glade, Joh. Conr. Distill. kl. Drehbahn no 24

Gladow, Friedr. Heinr. Pianoforte-Lehrer, wie auch Handl. und Vermiethung v. Pianoforte's, gr. Drehbahn no 37
 Gläfeke, Friedr. Wilh., Wild, Federvieh, Austern, Fische etc. Adolphsplatz unt. no 8
 Gläser, Friedr. Christn. Tabacksmakler, Deichstr. no 2
 Gläser, J. G. Verfert. seidener Knöpfeneunst. Fuhlentw. Hof no 130
 Gläser, Joh. Heinr. unt. d. Firma Jacob Hinr. Gläser Söhne, Steinhöft no 6
 Gläser, Jac. Hinr. Söhne, Kauff. B. Cto. Jac. Hinr. et Joh. Heinr. Gläser, Steinhöft no 1
 Gläser, Jac. Hinr. unt. der Firma Jac. Hinr. Gläser Söhne, Esplanade no 47, Wallseite.
 Gläser, J. L. Haus und Assecnrantz-Makler, Compt. b. d. Börse no 6
 Gläser, R. Henry L., Dr. Jur. Advocat, Esplanade no 47, Wallseite, Compt. b. d. Börse no 6
 Gläsz, H. C. Rauchfleischhandl. Altwallstr. no 85
 Glameyer, Otto Nicolaus, Amidammachergang no 4
 Glashoff, C. D. kl. Bäckerstr. no 29
 Glashoff, Claus Diedr. Fettw. Brauerstrasse unt. no 24
 Glashoff, Joh. Detlef, Schuhmacher, St. Pauli, Reeperbahn no 49
 Glashoff, Joh. Albrecht, Schuhmacher, Pferdemarkt unt. no 53
 Glau, Joh. Heinr. Georg, Kupferschmidtstr. Hütten no 18
 Glaub, J. P. in Firma Busse et Glaub, Kehr wieder no 19
 Glaubitz, Joh. Mich. Schuhmacher-mstr. Eichholz no 45
 Glave, Heinr. Georg, Zuckermakler, St. Georg, Hühnerposten no 28, Adr. Huxter no 11
 Gleichman et Busse, B. Cto. Theodor George Gleichman et Thomas Busse, Compt. neuer Wandrahm no 4
 Gleichman, Theod. George, unt. vortsch. Firma, neuer Wandrahm no 4
 Gleitz, Jürg. Fried. Kuhmilcher, St. Georg, am Wall bei No. 1, no 12
 Glimmann, Joh. Herm. Quartiersmann, Kehr wieder, Hof no 45
 Glimmann Wwe. J. H. Butenkajen üb. no 14
 Glinicke, Joh. Gottfr. Küper, Kehr wieder, Hof no 63

Glinicke, Joh. Heinr. Küper, Kehr wieder, Hof no 63
 Gliemann, Joh. Heinr. Ludwig, Bandagist, Bleichenbrücke no 19, Wohnung gr. Bleichen, Paschenburgs Platz no 16
 Gliemann Wwe. Pet. Wäscherin, Eichholz no 49
 Glitz Wwe. C. F. Lehrerin an der Taubstummen-Anstalt, St. Georg, an der Koppel no 45
 Glitz, Joh. Heinr. Friedrich, Lehrer an d. Taubstummen-Anstalt, St. Georg, an der Koppel no 45
 Gloede, Carl Christn. Kaufm. B. Cto. Cremon no 7
 Gloede, Ferd. Adr. Cremon no 7
 Gloede, Friedr., Dr. Phil., Cand. St. Pauli, Glashütte no 24
 Glogau, Frau, Vermietherin v. Dienstboten erste Marienstr. no 11
 Glogau, Laz. Antiquar, Ankauf v. alten Büchern, Kleidern u. alt. Papier etc. neuer Steinweg no 90, Stand: bei dem alten Waisenhouse bei no 6
 Glogau, Sam. Mich. Lotterie-Geschäft, neuer Steinweg, Hof no 45
 Glover, Lector der engl. Sprache am Johanneum, Catharinenbrücke no 1
 Gloy, Diedr. Heinr. Lehr- u. Erziehungs-Anstalt für Knaben, gr. Theaterstr. no 30
 Gloy, Johann, Mitglied d. Stadt Theaters, erste Fehlandtstr. no 24
 Glück, Joh. Andr. Zimmermstr. St. Georg, Steindamm no 47
 Glückstadt, Andreas Hinr. Blutegel en gros u. en detail, Langemüh. no 46
 Glückstadt, Hans, Fettw. 1ste Elbatr. 9
 Glückstadt, W. S. Manufacturw. alt. Steinweg unt. no 46
 Glüenstein, Joh. Christn. Nachfolger, (m. s. H. M. Gehrckens), neuer Krahn no 2
 Glüenstein Wwe. Joh. Christn. neuer Krahn no 2
 Glüenstein Wwe. Jac. Heinr. St. Pauli, hint. d. neuen Dröge no 17
 Glüer, Joh. Heinr. Lager echter Cigarren u. Agentur-Geschäfte, B. Cto. unter Hrn. Joh. Mart. Stoppel, Comptoir Gröningerstr. no 31, Wohnung St. Georg, Holzdamm no 13
 Glüer, Mart. Joh. Wechselgeschäfte, B. Cto. Kraienkamp, Glüers Platz no 8
 Glümper, Albrecht, Theehandlung, Spitalerstr. no 15

- Gluns, H. J. gr. Trampgang no 19
 Gluth, Joh. Carl Martin, Amts-Maler, Filterstr. no 12
 Gnadt, Joh. Dav. Heinr. Korbmachermstr., gr. Bäckerstr. unt. no 13
 Gnevekow, L. Drogerien und Commission, kl. Reichenstr. no 22
 Gnutzmann, Eduard, Gewürz, Spitalerstr. no 72
 Gnutzmann, Wilh. Manufactur, Seiden u. Modew. gr. Johannisstr. no 15
 Gobert, A. unt. d. Firma M. H. Schwabe et Gobert, Mühlenstr. no 38
 Godeffroy, Carl, Esplanade no 36
 Godeffroy, Joh. Cesar et Sohn, Kaufm. B. Cto. Joh. Cesar Godeffroy sen. und jun. alter Wandrahm no 25
 Godeffroy sen. Joh. Cesar, unt. ob. Firma, Esplanade no 7, Stadtseite.
 Godeffroy jun. Joh. Cesar, unt. ob. Firma, alt. Wandrahm no 25
 Godeken, P. Wein-Bote, Brook no 61
 Göde, Friedr. Wilh. Schumacher, Pickhuben unt. no 2
 Gödecke, Ant. Friedr. Bernh. Fabrik v. Binden, Mützen u. Tschako's, Neueburg no 57
 Gödecke, Georg Wilh. Christo. Hut- u. Mützenfabr. Kattrepel no 18, auch einen Laden Spersort no 17
 Goedecke, J. Carl M., St. Georg, an der Alster no 9, Comptoir Bohnenstr. no 29
 Gödecke, Joh. Diedr. Ehrenfried, Hänkentw. no 19
 Gödecke, J. H. C. Hut- u. Mützenfabrik, gr. Burstah no 46
 Goedelt Wwe. Carl, Kleinhandl. v. Thee, Pickles u. dergl. Hüxter no 16
 Gögge, F. G. M. Commission. Schaarsteinweg no 29
 Göhrs, Joh. Friedr. Schneidermatr. alter Steinweg üb. no 58
 Göllert, Gottfr. Bernh. Kornträgergang no 35
 Göllnitz, Hans Heinr. Eggert, St. Pauli, erste Friedrichstr. no 34
 Göring, Joh. Georg, Zimmermstr. Billwärder Steindamm no 24, neben der grünen Brücke.
 Goering, Joh. Georg Friedr. Kaufm. B. Cto. Hüxter no 23
 Goerne, Christian, Kaufm. B. Cto. nener Wandrahm no 7
 Goerne et Comp. Kaufm. B. Cto. Joh. Christoph Duncker, alte Gröninger strasse no 4
 Goerne, Gottlieb, Kaufm. B. Cto. Hopfensack no 2
 Görres, Wm. Filterstr. no 15
 Görriß, Jacob, Commission. v. Schlachtvieh, b. d. Schulterblatt, b. Altona.
 Görtz Wwe. Joh. Friedr. Ulrikusstr. no 18
 Gösch, Joach. Friedr. Kuhmilcher, St. Georg, Grützmacherg. no 12
 Gösche Wwe. Heinr. Gottlieb, Wundarzt 2ter Classe, neust. Neustr. no 81
 Gösche Wwe. P. H. J. Fuhrwerk, b. d. Pumpen über no 30
 Goette Wwe. J. F. Wirthschaft, Valentinskamp no 64
 Götting, J. C. H. Wäscherei, Grindel-Allee no 95
 Göttsch, Joh. Hinr. Wilh. Distill. Steinstr. no 4
 Göttsch, Joach. Wilh. Gärtner, ausserhalb des Berlinerthors, unten am Burgfelde no 62
 Götz, Carl Heinr. Blechenschläger, Ellerthorsbrücke no 16
 Götz, Diedr. Mor. Grünerdeich no 9
 Götz, Heinr. Besorger der Zeitschriften etc. Niedernstr. üb. no 94
 Götz, Hans Hinr. Fuhrmann, St. Georg, Mittelstr. no 30
 Götz Wwe. Joh. Teiffeld üb. no 52
 Götz Wwe. Joh. Pet. Billwärder-Neuerdeich no 36
 von Götz, Mart. Feldwebel der 4ten Comp. des 4ten Bat. d. B. M. 2te Vorsetzen, Hof no 13
 Götze, Adolph, in Firma J. Lewis Nachf. Comptoir Neueburg no 20
 Götze, A. C. geb. Tiedemann, Wäscherei u. Schön-Färberei, Schaarthor no 9
 Goetze, Aug. Ludw. unt. d. Firma Wm. Hesse et Götze, b. d. Mühren no 6
 Götze, Carl Gottlob, Schuhmachermstr. neust. Fuhlentw. unt. no 55
 Götze, Eduard, Makler in rohen Häuten u. Fellen, Rödingsmarkt no 33
 Götze, Geschwister, holl. Waaren, Caffamacherreihe no 37
 Götzel, Joh. Balth. Orgelbauer u. Verfert. mechanisch. musik. Instrumente, Kraienkamp no 31
 von Gogh, Maria, holl. Waaren, St. Pauli, b. d. Oelmühle no 63
 Goldbeck, Abrah. Wilh. Taback u. Cigarren, kl. Drehbahn no 18
 Goldbeck, Johann Jenssen, Sägerplatz üb. no 28
 Goldbeck, Nicol. Manufactur u. Mode- waaren, gr. Burstah no 42

- Golde Wwe. Pasq. Logis f. Re-
 sende, neuer Steinweg, Hof no 45
 Goldenberg, E. Fabrik v. Seifen u.
 Parfümerien, auch Niederlage v.
 Eau de Cologne, B. Cto. unt.
 Hrn. H. H. T. Winkelmann, Deich-
 strasse no 37
 Goldenberg, Wilhelm, Kaufm. Deich-
 strasse no 36
 Goldenstedt, Carl Eduard Christo-
 Haus Makler, alte Gröningerstr.
 no 24
 Goldkuhl, Georg Guilan Wilh.
 Wurstmacher, Zeughausmkt. no 22
 Goldmann Wwe. Wilh. Gottfr. Schuh-
 maker, St. Pauli, erste Erichstr. no 18
 Goldner, Emilie, geb. Curländer,
 Tanzlehrerin, Kraienkamp no 25
 Goldner, L. Lotterie Geschäft, Kraien-
 kamp no 25
 Goldschmidt, A. D. unter d. Firma A. et
 M. D. Goldschmidt, neuer Stein-
 weg no 94; Compt. alt. Steinweg no 83
 Goldschmidt, A. J. et Marcus, Manufac-
 turw. en gros, gr. Neumarkt no 50
 Goldschmidt, A. J. unter ob. Firma,
 gr. Neumarkt no 50
 Goldschmidt, A. L. unt. d. Firma
 Gebrüder Goldschmidt, gr. Neu-
 markt no 53
 Goldschmidt, A. et M. D., Kaufl.
 B. Cto. unt. Hrn. M. J. Gold-
 schmidt, alt. Steinweg no 33
 Goldschmidt, Behrend et Co. m. sehe
 Behrend Goldschmidt et Co. pag. 21
 Goldschmidt et Bernheim, Kaufl.
 B. Cto. unter Hrn. Jacob Lieben.
 Deichstr. no 51
 Goldschmidt, A. D. Kaufm. unt. ob.
 Firma, Caffamacherreihe no 24
 Goldschmidt jun. Dav. Kaufm. Caffa-
 macherreihe no 24
 Goldschmidt Wwe. F. Wirthschaft,
 Klingberg no 16
 Goldschmidt, Gebrüder, Tüll, Sticke-
 reien u. weisse Waaren, B. Cto. unt.
 Hrn. Elias Warburg, gr. Neu-
 markt no 53
 Goldschmidt, G. M. Makler in nord-
 isch. Producten, Mühlenstr. no 21
 Goldschmidt, H. H. Leinen Handl.
 gr. Neumarkt no 17
 Goldschmidt, J. Seiden- u. Schönfär-
 ber, Altwallstr. hinter d. blauen
 Thurm no 8
 Goldschmidt, J. Dammthorwall no 51
 Goldschmidt, Isaac Meyer, unt. nachst.
 Firma, alt. Steinweg no 29
 Goldschmidt, J. Sohn, Lotterie-Ge-
 schäfte u. Papierhandl. alt. Stein-
 weg no 29
 Goldschmidt, Isaac Nathan, Haus-
 makler, 2te Fehlandstr. no 11
 Goldschmidt, Leopold, gr. Michaelis-
 strasse no 14
 Goldschmidt, Leop. et Comp. Mode-
 waaren, Ellerthorsbrücke no 12
 Goldschmidt, Leop. unt. ob. Firma,
 alt. Steinweg no 56
 Goldschmidt, Mor. D. unt. d. Firma
 A. et M. D. Goldschmidt, alter
 Steinweg no 33
 Goldschmidt, M. H. alt. Steinweg no 58
 Goldschmidt, M. J. Banco Cto. gr.
 Neumarkt no 38
 Goldschmidt, M. L. unt. d. Firma Ge-
 brüder Goldschmidt, gr. Neumarkt
 no 53
 Goldschmidt, Marcus Meyer, Kaufm.
 in Colonialw. Pilatuspool no 26
 Goldschmidt, N. J. in Firma A. Nathan
 et Goldschmidt, Neuerwall no 117
 Goldschmidt, P. J. Reinigungs-Appa-
 rat f. Bettfedern, auch Streichrie-
 men Fabrik, neust. Fuhlentw. no 9
 Goldschmidt, R. M. Mönkedamm no 25
 Goldschmidt, S. D. Kaufm. neuer
 Steinweg no 99
 Goldschmidt, Samuel J. Commissn.
 Mühlenstr. no 45
 Goldschmidt, Wilh. Heinr. Bernhard.
 St. Georg, Holzdamn no 9
 Goldschmidt, W. M. Taback- u. Ci-
 garrenfabr. Kraienkamp no 58
 Goldtmann, Joh. Hinr. Buchhalter,
 b. d. Mühren no 39
 Goldzieher, Abr. Sim. Manufacturw.
 B. Cto. unt. Hrn. J. E. et A. H. Jonas,
 zweite Elbstr. no 25
 Goldzieher, Ephr. Kaufm. auch Com-
 missionair. Peterstr. no 19
 Goller, Joh. Aug. Neuerweg b. d.
 Dienerreihe üb. no 33
 Goltermann, Carl Aug. Friedr. Piano-
 forte Lehrer, gr. Drehbahn, Platz no 39
 Goltermann, Joh. Heinr. Dan. Mitglied
 des Orchesters d. Stadt. Theaters, gr.
 Drehbahn, Platz no 39
 Goltze, Andr. Christn. Schuhmacher,
 Schweinemarkt no 37
 Gomez, J. E. Lehrer d. span. Sprache,
 Caffamacherreihe no 6
 Gompertz, S. Kraienkamp no 63
 Goos, Andreas Joach. Heinr. in Fir-
 ma Andreas Goos, Gewürz, Ro-
 senstr. no 58 u. Voglerswall no 8

- Goos, Isaac, Menoniten-Prediger, Adresse: Admiralitätstr. no 60
- Goos, Jacob Heinr. Gewürz, Taback u. Farben, B. Cto. unt. Hren. Grellmann et Sohn, am Berge no 26
- Gooss, Joh. Christn., St. Georg, Langerreihe no 30, Adr. b. d. Hren. Ehlers et Feuerheerd, neue Gröningerstr. no 17
- Gordon, S. Commissionair, Hopfenmarkt no 31
- Gorgas, Joh. Friedr., St. Pauli, Glashütte no 19
- Gorgius, Friedr. Lackirer u. Schriftmaler, Filterstr. no 7
- Gorrissen, George Carpvov, grossherz. badenscher Consul, unt. nachsteh. Firma, neuer Wandrahm no 14
- Gorrissen et Lutze, Kaufl. B. Cto. G. C. Gorrissen et G. H. Lutze, neuer Wandrahm no 14
- Gosewisch, J. C. L. Malermstr. St. Georg, Bargeschtr. no 7
- Goss et Becker, Kaufl. en gros Lager von feinen u. mittel feinen Tuchen, Casimir etc. B. Cto. Grimm no 14
- Goss, Joh. Heinr. Friedr. unt. ob. Firma, Grimm no 14
- Goss, Friedr. Ludw. Laken u. Manufacturw. B. Cto. unt. Hrn. J. H. Gräpel, Ellerthorsbrücke no 16
- Gossler, Ernst, Dr. d. Rechte u. Advocat, Kraienkamp no 47
- Gossler, Herm., Dr. d. Rechte, neue Gröningerstr. no 10. M. s. den ersten Abschnitt.
- Gossler, Joh. Heinr. unt. d. Firma Joh. Berenberg Gossler et Comp. alter Wandrahm no 21. M. s. d. ersten Abschnitt.
- Gossler jun. Joh. Heinr. Kaufm. unt. d. Firma Joh. Berenberg Gossler et Comp. Esplanade no 41, Wallseite.
- Gossler, Wilh. Hinr. Kaufm. B. Cto. Agent der Pariser See Assecuranz Compagnieen, Hopfenmarkt no 2
- Gottfried, Carl, Distill., St. Pauli, Langestr. no 49
- Gottfried Wwe. Phil. Lebr. Buchdruckerei, neust. Fuhlentwiete, Platz no 111, im ersten Hause.
- Gottlob Wwe. Isaac, 3te Marktstr. no 11
- Gottschalck, Adolph, neust. Fuhlentwiete, Platz no 56
- Gottschalck, A. A. Commisn. B. Cto. Anthon Alex. Gottschalck, neuer Jungfernstieg no 19
- Gottschalck, A. J. Makler in Straussfedern, Federposen etc. Valentinskamp no 41
- Gottschalck, Charl. Cath. Doroth. geb. Kolbe, Bluteigelsetzerin, Langergang no 30
- Gottschalck, Geschw. holl. Waaren, St. Georg, Langerreihe no 14
- Gottschalck, G. L. Lumpen, Kurze-strasse, Hof no 28
- Gottschalck, Joh. Christn. Andr. Kor-kenschneider, Bäckerbreiterg. no 32
- Gottschalck, Joh. Christn. Friedr. Töpfermstr. Langergang no 30
- Gottschalck, S. Oeconom im Freund-schaftszirkel, neust. Fuhlentwiete, Platz no 56
- Gottschalk, Laz. Antiquar, Kirchen-strasse no 7
- Gottsleben, Georg Heinr. Schlachter im neuen Schranken, Eichholz no 76
- Goulay, Louis Eduard, Buchhalter, Neuerweg b. d. Holzdamn üb. no 55
- Gouldsbrough, G. T. Schneidermstr. v. London, Neueburg no 50
- Mc. Goun, D. M. Kaufm. B. Cto. Catha-rienenstr. no 17
- Goverts, Alex. Wilh., Dr., gr. Rei-chenstr. no 35
- Goverts, C. F. Breitestr. no 8
- Goverts, Ernst Friedr. Makler, gr. Reichenstr. no 35
- Goverts, Giesb. Conr. Mitbevollmäch-tigter d. 10ten Assec. Comp. v. 1830, hohe Bleichen no 42
- Goverts, Herm. Friedr. Makler, gr. Reichenstr. no 35
- Goverts, Herm. Otto, Bevollmächtig-ter der 10ten Assecuranz Comp. v. 1830, B. Cto. hohe Bleichen no 42
- Goverts, J. A. W. Assecuranz- u. Waa-ren Makler, kl. Königstr. no 7
- Goverts Wwe. Joh. Heinr. Verkauf v. Nachrichten, Zeitungen, Flugblät-tern etc. Breitestr. no 8
- Goverts, Otto Heinr. Malermstr. Spitalerstr. üb. no 23
- Gowa, H. J. unt. d. Firma E. Michaelis et Comp. erste Elbstr. no 36
- Gowa, Jos. Küster b. d. neuen israelif. Tempel, 1ste Brunnenstr. neb. no 18
- Gowa, Mos. 1ste Brunnenstr. neb. no 18
- Graaf, Gottschalck Heym. Cigar-renmacher, Pilatuspool no 47
- Graaf, Joh. Friedr. Packer, Kurze-mühren über no 16
- Graaf, Jac. Heym. Cigarrenmacher, Kurze-str. Hof no 28

Graaff, Arnold Pet. Taback, (dessen Frau Hebamme) in Horn.
 Grabau, Cord Andr. Wilh. Färber, Kibbeltw. no 17
 Grabbert, J. F. Grütze u. Mehl, Messberg no 8
 Grabener, Anna Maria, St. Georg, grosse Allee no 29
 Grabener, Heinr. Carl Friedr. Maler, b. d. kl. Michaeliskirche no 7
 Grabener, Joh. Christn. Lohndiener, Dammthorwall no 59
 Grabenstein, Joh. Friedr. bei den Mühren no 63
 Grabo, Joh. Heinr., St. Georg, Gadens Weg no 1 (b. d. Besenbinderhofe)
 Grabsch, Joh. Christn. Tischlermstr. St. Georg, Borgeschstr. no 42
 Grabsch sen., Joh. Gottfr. Tischlermeister-Aeltermann, Rosenstr. no 87
 Gradert Wwe. Christo. Heinr. Krügerci, gr. Barkhof no 7
 Graeber, Joh. Vinc. Schneidermstr. gr. Reichenstr. no 23
 Gräfe, Luc. Heinr. ausserh. d. Dammthors, b. d. Schule no 6, Briefe abzugeben im Compt. d. Hren. Gebrüd. Schiller et Comp.
 Gräfenhahn, Friedr. Simon, Schneidermstr. gr. Reichenstr. no 22
 Gräpel, Christa. Buchbinder, und alle Sorten Comptoirbücher, Steintwiete no 21
 Gräpel, C. A., Advocat, Mühren no 3
 Gräpel Wwe. Cornel. Christo. Billwärdner Neuerdeich no 46
 Gräpel, Georg Friedr. Tischlerfreimeister, Altewallstr. Hof no 93
 Graepel, Hartw. Makler in nord. Producten, Steintwiete no 21
 Gräpel, Joh. Christn. Beamter am Haupt-Accise-Comptoir, Böhmkenstr. no 48
 Gräpel, Jac. Hinr. Neuerweg bei d. Rosenstr. no 42
 Gräpel, Joh. Hartw. Geldwechsler, B. Cto. Bohnenstr. no 10
 Gräper, Carl Friedr. Drechsler, St. Georg, Steindamm unt. no 150
 Graesing Wwe. Grünbökerei, Hopfenmarkt, Bude no 6 u. 7
 Gräve, Andr. Christn. Wurstmacher, Schmiedestr. unt. no 18
 Graeve, Geschw., St. Georg, b. d. Hühnerposten no 6
 Gräver, A. J. A. Redacteur d. Seeberichte u. Schiffslisten u. Buchführer d. Börsenhalle, St. Georg,

Steindamm no 137; Bestellungen u. Briefe für denselben sind in der Börsenhalle abzugeben.
 Gräver, Friedr. Heinr. Makler, v. d. Dammthore, Rotherbaum no 23; Geschäftszimmer gr. Burstah no 53
 Graf, Casp. Heinr. Uhrmacher, gr. Reichenstr. no 21
 Graf, J. A. Drechsler, Pickhuben no 1
 Graf, Joh. Heinr. Tischler, Hohlweg no 19
 Graf, Lor. Notenstecher, Schweinemarkt über no 16
 Graf, Joh. Schiffszimmermann, St. Pauli, Kirchenstr. no 6
 Graf, Joh. Wilh. Krüger, Kirchenstrasse unter no 7
 Graf, Luc. Bernh. Ister Violinist b. d. Orchester des Stadt-Theaters, am Dammthorwall, Fürstenplatz no 2
 von Graffen, Georg, Dr. d. Rechte, Valentinskamp no 73. M. s. den ersten Abschnitt.
 Grage, H. J. gr. Bäckerstr. no 23
 Gragert, Friedr. Grünerdeich no 2
 Graham et Co. Kaufl. B. Cto. William Graham, alte Gröningerstr. no 26
 Grahl, Gustav Adolph, rect. Diedr. Christn., Med. et Chirurg. Dr., St. Georg, b. d. Strohhausa no 94
 Grall, Joh. Hinr. Mobilien, Herrengraben no 69
 Grallert, Anastasius Fortunatus Raimondus, Knochenhauer im neuen Schranken, zweite Jacobstr. no 3
 Grambeck, Franz, Clavierlehrer, Gänsemarkt no 17
 Grambeck, Franz, Putz-, Mode- u. holländ. Waaren, Gänsemarkt no 17
 Grambeck, Wilh. Makler, vor d. Lübecker Thore, Kuhmühle no 219, Adr. Hrn. A. H. Hempel, gr. Bäckerstrasse no 25
 Grambow, C. G. H. Kleidermacher für Damen, Neuerweg b. d. Rosenstr. über no 36
 Grambow, H. C. T. Officiant an der Accise, Raboisen über no 24
 Grambow, Joh. Christn. Fuhrmann, St. Pauli, Trommelstr. Platz no 19
 Gramcko, Heinr. Otto Ferd. Schlachter, Stadtdeich no 33
 Gramcko, Joh. Andr. Wirthschaft, ausserhalb des Lübecker Thors, Wandsbecker Fusssteig.
 Gramcko Wwe. Joh. Christo., St. Georg, Langereihe no 43

- Gramcko, Joh. Jürg. St. Georg, Bor-
geschatr. no 29
- Gramcko, Matth. Hinr. St. Georg,
Hohestr. no 27
- Gramcko, Siegm. Eduard, Schlachter
im alt. Schranken, kl. Drehbahn no 38
- Gramm, Carl Adam, Schiffscapit.
Johannisbollwerk no 28
- Gramm, Friedr. Dav. altst. Neustr. no 52
- Granero, Juan, B. Cto. Schaarthor no 4
- Grape, Theod. kl. Theaterstr. no 2,
(hinter dem Theater).
- Grapendorff, Hejnr. Ludew. Distillat.
b. Sägerplatz no 23
- Grapengiesser, Christ. Andreas Hie-
ronymus, Dr. Phil., rev. Minist.
Cand.; Adresse: Neuerweg b. d.
Holzdamm no 44
- Grapengiesser, Conrad Marc. Bevoll-
mächtigter d. neuen Sec-Assicuranz.
Comp. von 1815, Zuchthausstr. no 7
- Grapengiesser, Casp. Phil. Accise-Be-
amter, Platz beim Grüneisod no 46
- Grapengiesser, Franz Nic. Zucker-
makler, Stubenbuk no 3
- Grapengiesser, Joh. Christn. Capitain
u. Chef d. Corps d. Nachtwache u.
Polizeiwache, altst. Neuerweg no 44,
d. Rosenstr. gerade gegenüber.
- Grapengiesser, Joh. Conr. Wurst-
macher, Venusberg no 37
- Grapengiesser, Marc. Friedr. Com-
miss. Jacobikirchhof no 4
- Grapp, Joh. Nic. Gottfr. Taback- u.
Cigarrenfabr. Hohlerweg no 2
- Grasdorff, Christn. Friedr. Wilh.
Handl. v. holländ. Waaren, Va-
lentinskamp no 99
- Grassmann, Joh. Ferd. Schlossermstr.
Aeltermann des Schmiede-Amtes,
Schaarsteinweg no 19
- Grau, Carl Wilh. Erdmann, Tischler,
Lager von Mobilien eigner Fabrik,
Rödingsmarkt no 55
- Graucnstädt Wwe. C. C. Steinzeug,
gr. Barkhof no 2
- Grauer Erben, Casp. Breitestr. no 44
- Graumann, Casp. Corn. Getreide-
makler, Schweinemarkt üb. no 30
- Graumann, Joh. Hejnr. Distill. ausser-
halb d. Lübecker Thores, Neustr.
- Graumann, Joh. Herm. Ewerführer,
neuer Krahn no 7
- Graumann, Nicol. Zuckerfabr. Lange-
reihe bei den Vorsetzen no 19
- Graunstädt, Joh. Christo. b. d. neuen
Kütherhause no 10
- Grantoff, Ednard, Wein, B. Cto. unt.
Hrn. Pet. Andr. Schröder, Catha-
rinenkirchhof no 14
- Grave, Joh. Andr. Caffemakler,
erste Brandstw. no 8
- Grave, Wilh. Bernh. Bürstenbinder,
St. Pauli, b. d. Oelmühle no 44
- Gravenhorst et Comp. Weinhandlung,
B. Cto. unt. Hrn. P. A. Schröder
Sohn, Gänsemarkt no 11
- Gravenhorst Wwe. Carl Aug. Diedr.
St. Pauli, Klütjenstiege no 15
- Gravenhorst, George, Cand. rev.
Minist. Teilfeld no 9
- Gravenhorst, Hejnr. Wilh. unt. folg.
Firma, Hünter no 1
- Gravenhorst, Hejnr. Wilh. et Comp.
Conguissn. B. Cto. Hejnr. Wilh.
Gravenhorst, Hünter no 1
- Gravenhorst, L. N. F. unt. d. Firma
Gravenhorst et Co. Gänsemarkt no 11
- Gravenhorst, Wilh. Jac. Butterhandl.
B. Cto. unt. Hrn. J. P. N. Jahnecke,
b. d. Mühren no 57
- Grealck, Peter, Tischler, Kornträ-
gergang, Hof no 7
- Grebenstein, Christn. Hejnr. Schuf-
machermstr. Gerberstr. Hof no 5
- Green, Caroline, Lehr- u. Pensions-
Anstalt, Amelungstr. no 1
- Green, Thomas, St. Pauli, b. d. Oel-
mühle no 83
- Grefe, Nicol. Hinr. Barbier, St. Pauli,
Langestr. no 65
- Gregorius Wwe. Jürg. Ant. Andr.
engl. Steinzeug, Porzellan u. Glas-
waaren, Spitalerstr. no 24
- Greiff, Ernst Gottlieb, Drogerie-
Makler, Gänsemarkt no 30
- Greiffbahn, Hans Friedr. Dav. Sterbe-
cassen-Bote u. Vermieith. v. schwar-
zen Leichenlaken, auch Leichen-
besorger, altst. Neustr. no 6
- Greil, Mich. Klein-Böttgermstr.
Pelzerstr. no 17
- Greincisen, Joh. Friedr. Justus,
zweiter Diaconus zu St. Jacobi,
Jacobikirchhof no 18
- Greisinger, Bonaventura, Kupfer-
schmidtstr. Schaarthor no 2
- Greite, Joh. Hejnr. Christo. Drago-
nerstall no 5
- Grell, Friedr. Particulier, v. d. Ber-
liner Thore, oben am Burgfelde.
- Grell jun. F. Makler in nordischen
Producten, Schlachterstr. no 18
- Greil, Hinr. Wirthschaft, St. Pauli,
erste Friedrichstr. no 5

- Grell, Joh. Christn. Détail-Handl. St. Georg, b. d. Besenbinderhofe no 38
 Grell, Joach. Friedr. Schneidermstr. b. d. kl. Michaeliskirche üb. no 11
 Grell, Joh. Friedr. Thiel, Viehhändler, vor dem Lübecker Thore, Wandsbecker Fusssteig.
 Grell, Joh. Hinr. Krüger, zweite Elbstrasse no 37
 Grellke, Joh. Zimmermann, Niedernstr. no 64
 Grellmann et Sohn, Geld- u. Wechselgeschäfte, auch Ein- u. Verkf. v. hamb. Staatspapieren, B. Cto. Joh. Gottlob Grellmann, gr. Bäckerstr. no 30
 Grellmann, Joh. Gottlob, unt. ob. Firma, gr. Bäckerstr. no 30
 Gremmer, Joh. Carl Pet. Schneidermstr. Brauerstr. no 7
 Grentzmeier, Heinr. Brettergang no 9
 Grentzmeyer, Joh. Hartw. Grüner sood no 55
 Gressmann, Joh. Friedr. Jacob, Schneidermstr. Reimerstw. no 2
 Grethe, Joh. Heinr. Eduard, Knochenhauer im alten Schranken, Dovenfleet no 80
 Greuel, C. H. W. holländ. Waaren, Valentinskamp no 61
 Greulich, Joh. Heinr. Pet. Hufschmiedemstr. Kräte (b. d. Kurzenstr.) no 18
 Greve, Christn. Christo. Goldarbeiter, Niedernstr. no 49
 Greve, Ferd., St. Georg, b. d. Strohhause no 92
 Greve, Friedr. Christ. Gold- u. Silber-Arbeiter, altst. Fuhlentw. no 18
 Greve, Friedr. Joh. Heinr. in Firma Gebrüd. Greve, Bierbrauerei, nebst Branntwein- u. Hefenfabr. St. Georg, hinter dem Strohhause no 57; Comptoir: Schopenstehl no 30
 Greve, H. Wein, gr. Reichenstr. unt. no 6
 Greve Wwe. Johs. Hüxter no 12
 Greve, Johs. et Comp. Kaufm. B. Cto. Eduard Luhmann, Hüxter no 12
 Greve, Joh. Ant. Detl. Tischlerfreimstr. Hütten, hinter no 38, am Wall.
 Greve, Joh. Friedr. St. Pauli, gr. Petersenstr. no 1
 Greve, Jac. Joh. Friedr. St. Georg, b. d. Strohhause no 19
 Greve, Joh. Pet. Gérard, alleiniger Stifter des Trägervereins der Kranken- u. Todtenlade No. 188, wie auch Leichenbesorger, St. Pauli, erste Friedrichstr. no 25
 Greve, Joh. Siegm. Mauermstr. Spitalerstr. no 89
 Grevemeyer, Ludw. Aug. Bürgermeisterdiener, Dienerreihe no 39
 Grevenburg, G. W. H. Maler, Schaarmarkt über no 38
 Grevenburg, Joh. Hinr. Schiffszimmermann, Schaarmarkt no 38
 Grevismühl, Joh. Hinr. Distill. kl. Bäckerstr. Ecke der Schmiedestr.
 Grewe, A. J. W. Commiss. u. Nachweisungs-Comptoir, Platz beim Grünensood no 35
 Greyer, Ernst Christn. Friedr. Wildhändler, in Horn, Marschseite.
 Griebe, H. F. C. Gewürz, Schlachterstr. no 11
 Gricke, Carl Hinr. St. Georg, Pulverteich no 3 b., Stadt-Adresse: Speersort no 11
 Griem, Claus Friedr. Krämerci, St. Pauli, zweite Bernhardstr. no 17
 Griem, Claus Joachim, Gewürz, Adolphsplatz no 14
 Griem, Hans Heinr. Krügerei, Speckgang no 25
 Griem, Hans Jac. Detlef, Steinzeug, Breitestr. no 26
 Griem, Pet. Friedr. Castellan des Eimbeckschen Hauses, kl. Johannisstrasse, im Eimbeckschen Hause.
 Gries, Herm., d. Rechte Dr. neust. Neustr. no 3
 Gries, Joh. Franz, Bevollmächtigter der neuen 6ten Assec.-Comp. B. Cto. unt. Hrn. H. J. Stresow, Adolphsplatz no 8, Comptoir ebendasselbst no 7
 Gricse, Ferdin. Juwelier, Gold- u. Silber-Arbeiter, St. Pauli, Reeperbahn no 16
 Gricse, Georg, Handl. v. Castor- u. Vepel Hüten, nebst allen Gattungen Mützen eigner Fabrik, St. Pauli, Langereihe no 25, Laden Reeperbahn no 65, nach H. no 27 daselbst.
 Gricse, Joh. Hinr. Schlossermstr. Mattentw. no 30
 Gricse, Joh. H. F. Goldarbeiter, St. Pauli, Reeperbahn no 65
 Grieve, James, Kaufm. B. Cto. Neuenburg no 10
 Grimm, Andr. Christo. Wirth in der Festbäcker-Herberge, Hopfenmarkt no 34
 Grimm, Carl, Portraitmaler, ABC-Strasse no 50
 Grimm, Hinr. Christo. Matth. Kuh-

- milcher, ausserhalb d. Damthors, Rotherbaum no 53
- Grimm, Heinr. Friedr. Hänkentw. no 8
- Grimm, Joach. Christn. Grünersood no 42
- Grimm, Joh. Eggert, beedigter Lübeck. Litztenbruder, Pferdempt no 69
- Grimm Wwe. Joach. Hinr. Schweinemarkt no 44
- Grimm, Joh. Joach. Diedr. Riemeister, Zuchthausstr. no 40
- Grimmer, Otto Wilh. Gold- u. Silberarbeiter, St. Georg, gr. Kirchenweg no 7
- Grimpe, Heinr. Tab.- u. Cigarrenfabrik, alter Steinweg no 55
- Griese, J. C. Friseur, Schaarsteinweg no 65
- Grisson, Herm. Kaufm. B. Cto. Compt. erste Fehlandtstr. no 11, Wohnung ausserhalb des Damthors, b. d. Schule no 5
- Grisson's Nachfolg. J. F. Papierhandl. an der Börse unt. Kaisershof, dem Rathhause gegenüber, B. Cto. unt. Hrn. Herm. Joch. Stresow; Lager Grimm no 33
- Gristau, George, Adolphsplatz no 14
- Gristau, Nicol. Heinr. Tischlerfreimeister, Ebräergang, Hof no 22, Haus no 4
- Gröbler, Joh. Stuhlmacher, Dragonerstell no 8
- Gröger, Friedr. Carl, Bildnissmaler, Mühlenstrasse no 6
- Gröger, Ludw. Schneidermstr. Beckmacherstr. no 6
- Gröne, Conrad, Wurstmacher, Damthorwall no 45
- Gröne, Friedr. Conr. Knochenhauer im neuen Schrang, neust. Fuhlentw. no 4
- Grönhagen, Joh. Carl Ludw. Kammfabrik, Steinstr. no 131
- Grönland, J. G. T. Quartiersmann, Eichholz no 67
- Grönwoldt, Joh. Torfschiffer, Lieschengang no 2
- Gröttsch, Joh. Friedr. Banco Buchhalter, St. Georg, Kirchen-Allee no 32
- Gröwel, Heinr. Joh. neue u. alte Mobilien, Herrengaben no 65
- Gröwel Wwe. Joh. Christn. Hartw. Sattler u. Riemeier, gr. Burstah unt. no 34
- Grofmann, Joh. Hinr. Kornträgergang no 1
- Groll, Eduard, Engros-Lager von deutsch. Manufacturw. B. Cto. unt. Hrn. Wm. Fischer u. Jürg. Heinr. Kähler, Altwallstr. no 28
- Grohmann et Comp. Lager v. baumw. u. woll. Strümpfen, auch Garnfabr. u. Modew.-Handl. gr. Johannisstr. no 7
- Grohmann, Joh. Dan. Conr. unt. ob. Firma, gr. Johannisstr. no 7
- Grohn, Ernst Friedr. Gottlob, Kunst-drechslermstr. Alsterthor, Hof no 13
- Groht Wwe. Joh., St. Pauli, Lange-strasse no 38
- Gronau, Georg Erich. Diedr. Schuhmacher, kl. Bäckerweg no 5
- Gronau, Joh. Heinr. Krüger, Düsternstrasse no 19
- Grone, J. C. Friseur, neust. Fuhlentw. no 86
- Gronemann, Friedr. Ludw. Zollverwalter am Millerthor, Zeughausmarkt no 25
- Gronninger, Joh. Hinr. Aeltermann der Kupfer- u. Messingschläger, Mattentw. no 14
- Groothoff, A. H. Kaufm. Lager im Grossen v. franz., schweiz. u. deutschen Seidenw. B. Cto. unt. Hrn. J. N. L. Röhrs, Mühlenbrücke no 5
- Grosbendtner, Heinr. Casp. nürnb. Waaren, Rosenstr. no 76
- Groskopf, J. E. F. Schneidermstr. Schaarsteinweg über no 47
- Grosnitz, Ernst, Wild und Geflügel, Jacobikirchentw. no 2
- Gross, Casp. Andr. in Geschäften des Hrn. B. Embden, Makler, neust. Nenstr. no 51
- Gross, E. F. Zeugschmidt, Mühlenstrasse, Hof no 46
- Gross, Friedr. Jac. Pet. Schuhmachermeister, Schlachterstr. no 26
- Gross, Friedr. Wilh. Nagelschmidt, Stadtdeich no 129
- Gross, G., Stuhlmacher, gr. Bäcker-gang no 7
- Gross, G. A. Redacteur der Hamb. musikalischen Zeitung, Lehrer d. Composition, des Pianoforte u. des Gesanges, Specksplatz no 17
- Gross, Joh. Christn. Gottfr. Makler, Damthorwall über no 115
- Gross, J. D. Musikus, Ulrikusstr. über no 15
- Gross, Joh. Nic. Tischlermeister, Kirchenstr. no 12
- Grosscurth, Hilbrand, Drechsler, St. Georg, kl. Kirchenweg über no 8
- Grosse, Gottlieb Carl Ant. Adolph, Polizei Officiant, Damthorwall no 55

Grossholtz, Christo. Rathhausschlieser, gr. Bäckerstr. no 5
 Grosskopf, Carl Aug. unt. d. Firma Fr. Heinr. Meyer Nachf. Neueburg no 26
 Grossmann Wwe. A. G. H. Geldwechsler, B. Cto. mit der Firma gleichlautend, kl. Reichenstr. no 6
 Grossmann, Carl Friedr. Blumen- u. Decorationsmafer, Neuerweg beim Holzdamn no 60
 Grossmann, Carl Friedr. Lichtfabrik, Steinstr. no 85
 Grossmann, Christo. Friedr. Musiklehrer, Rödingsmarkt no 23, O. S.
 Grossmann, Friedrich, Kunstmaler, Neuerweg b. d. Holzdamn no 60
 Grossmann, Heinr. Friedr. Klempner, Gänsemarkt no 18
 Grossmann, P. H. W. Kaufm. B. Cto. Rödingsmarkt no 23, O. S.
 Grosz, Friedr. Kupferschmidtstr. Dovenfleet no 17
 Grosz, Gottfr. Dav. Gottlob, Drechslermstr. Hänkeniv. no 14
 Grosz, Joh. Jac. Schneidermeister, Altewallstr. no 89
 Grosz, Joh. Joach. Friedr. unt. der Firma J. F. Grosz, Commissn. B. Cto. unter Hrn. J. G. Watty, Herrlichkeit no 11
 Groszen Wwe. Joh. Gottlob, Fettw. Grünersood no 22
 Grote, A. R. Commissn. B. Cto. unt. Hren. Grellmann et Sohn, Johannishollwerk no 26
 Grote, C. A. et Co. Commissn. B. Cto. unter Hren. Grellmann et Sohn, Johannishollwerk no 26
 Grote, Diedr. Wilh. Conditor, Spitalerstr. no 86
 Grote, F. Zeughausmarkt no 2
 Grote, F. A. G., Banco Cto. Esplanade no 35, Wallseite.
 Grote et Gericke, Kaufl. B. Cto. W. C. J. E. Grote u. F. W. C. P. Gericke, Grimm no 33
 Grote, Wilh. C. J. E. Associé obig. Firma, Grimm no 33
 Grote, Joh. Ehrich, Lehr-Anstalt, Rajen no 4
 Grote, Wilh. alte Gröningerstr. no 23, im Hinterhause.
 Groth, Christo. Heinr. Christn. Tischler, Kurzemühren no 33
 Groth, H. C. Wirthschaft, St. Georg, Kreuzweg no 7
 Groth, Hans Joach. Grindel-Allee no 58

Groth, Heinr. Nic. Mauerm. St. Pauli, an dem neu angelegten Wege b. d. Armenschule.
 Groth, Joh. Tischlermeister, Eichholz no 35
 Groth, Joch. Christo. Carl, Bäcker, gr. Neumarkt no 51
 Groth, Joh. Franz Friedr. Buchhalt. u. Hausmakler, grosse Drehbahn, Platz no 39
 Groth, Joh. Heinr. Tischlermstr. St. Pauli, Trommelstr. no 23
 Groth, J. H. C. Krügerei, Schlachterstr. unt. no 20
 Groth, Joh. Jürg. Juwelier, Gold u. Silber Arbeiter, kauft auch Juwelen u. Perlen, b. d. Graskeller no 10
 Groth Wwe. J. L. Thee u. Caffee, Peterstr. no 53
 Grothe, F. A. Schuhmacher, Theerhof no 4
 Grothe, Joh. Jac. Buchhalter, St. Georg, Borgeschr. no 30
 Grotjan, Joh. Georg Abrah., Joh. Friedr. Sohn, Getraide-Makler, Brauerstr. no 45
 Grotkass, Albert Friedr. Heinr. Quartiersmann, Klefekerstr. no 10
 Grotrian, Joh. Heinr. Makler in nord. Producten, Schmiedestr. no 13
 Groux, P. B. Balletmeister am Stadt-Theater, 2te Fehlandtstr. no 10
 Grove, Friedr. gr. Johannisstr. no 15
 Grove Wwe. Friedr. Berend Hinr. unt. obiger Firma, gr. Johannisstr. no 15
 Grube, C. H. Hôtel zum Kronprinzen, Jungfernstieg no 12
 Grube, Edmund, Commissn. Platz b. d. Grünersood no 9
 Grube, Hans Diedr. Zuckerfabr. Holl. Reihe no 5
 Grube, Nic. Wein, Gänsemarkt no 2
 Grube, N. H. Pensions Anstalt, Kraienkamp no 8
 Gruber, Franz Pet. Carl, Klempner, in Horn no 95
 Gruber, J. G. Gastwirth zum Kaisershof, Ness b. d. Börse no 10
 Grübel, Joh. Adam, Galanteriew. b. d. Graskeller no 25
 Grünh, Heinr. Distill. Kehr wieder unt. no 37
 Grün, Pet. Matth. Wilh. Tischler u. Kleiderseller, Damnthorwall no 20
 Grünbeck, Joh. Nic. Kleidermacher, Valentinskamp no 75
 Grünberg, Joh. Friedr. Zimmergeselle, St. Georg, Kirchen-Allee, Hof no 4

- Grüne, Joh. David, Krüger, Korn-trägergang no 49
 Grüne Wwe. Joh. Dav. Hanken-twiete üb. no 2
 Grüne, Joh. Pet. Steph. Alsterthor, Hof no 13
 Grüneberg, J. L., b. d. kl. Michaeliskirche no 17
 Grünewald, J. unt. d. Firma Lantz et Grünewald, Bergstrasse, im 4ten Hause v. d. Petrikirche.
 Grünewald, Phil. Jac. Fuhrwerk, Damthorstr. Platz no 21
 Grüning, Eduard Friedr., Cand. rev. Minist., Dr. phil. Vorsetzer einer höhern Töchterschule, Jungfernstieg, Präzmanns Platz no 5
 Grüning Wwe. Joh. Nic. rectius Groening Handschuhmacher, auch Nachweisungs-Compt. Speersort unt. no 7
 Grüning, Nicolai, Vorsteher einer Lehr Anstalt, Neuenburg no 25
 Grünmann, S. J. Färberei u. Druckerei in Seide etc. 2te Vorsetzen, Hof no 4
 Grünschloß, Joh. Gottlob, Tischler, Valentinskamp, Hof no 98
 Grünwaldt, J. H. Wirth, in Ham no 116
 Grünwaldt Wwe. Joh. Heinr. neust. Fuhlentw. Platz no 115
 Grünwaldt, Joh. Heinr. Christo. Schuhmachermstr., in Ham no 115
 Grünwaldt, Joh. Matth. Heinr. Linirer, neust. Fuhlentw. no 112
 Grütz, Georg Friedr. Krügerei, Schaarthor unter no 7
 Grütz, Nic. Friedr. Distillat. St. Georg, Brennerstr. no 14
 Grütz, Nic. Hinr. St. Pauli, b. d. Oelmühle no 41
 Grützer, Joh. Ant. Wilh. Maurer u. Gipser, Neuerwall, Bohnsplatz üb. no 11
 Grützmaker, Carl Gust. hohe Bleichen no 8
 Grützmaker, Joh. Arbeitsmann, 2te Jacobstr. no 20
 Grützmaker, Joh. Friedr. Kaufm. B. Cto. kl. Reichenstr. no 2
 Grütznr, Carl Heinr. Rademacher, Sägerplatz no 36
 Grull Wwe. Joh. Heinr. Paulstr. no 15
 Grund, F. A. Schuhmacher, Stadt-deich, Hof no 16
 Grund, Friedr. Wilh. Tonkünstler, neust. Neustr. no 2
 Grund, Joh. Carl Ferd., ausserh. d. Damthors, an d. Alster no 49
 Grundmann, Joh. Friedr. Ernst, Langergang no 54
 Grundt Wwe. Hans Adolph, Distillat. Schweinemarkt no 17
 Grunendahl, C. E., geb. Joers, Wwe. Behncke Nachfolgerin, Leinen u. Drell, Eichholz no 22
 Gruner, Elisabeth. Schullehrerin, b. d. Zippelhause no 23
 Grunthal, Michaelis, Ober-Kantor d. deutsch-iraclitischen Gemeinde, Hütten no 70
 Gruntzdorff, Friedr. Wilh. Gold- u. Silber-Arbeiter, (dessen Frau Wäscheri u. Färberei von Shawls u. Seidenzeug), Steinstr. Hof no 20
 Grupe, Aug. Wurstmacher, St. Pauli, b. d. Oelmühle no 68
 Grupe, Friedr. Gottl. Ferd. Tischlermeister, Rosenstr. Hof no 16
 Grupe Wwe. Joh. Friedr. Tischlermeister, Kurzemühren no 3
 Grupe, Jac. Mart. Theod. Tischler, Kurzemühren no 3
 Grussendorff, Georg Christo. Tischler, Gänsemarkt, Opernhof no 22
 Grytzell, Carl, Kaufm. B. Cto. unt. Hrn. J. G. Watty, Neuerwall no 47
 von Grzeskewitz, Joh. Heiar. Uhrmacher, Voglerswall no 42, Laden; b. d. Alster no 10
 von Grzeskewitz, Pet. Phil. Friedr. Wollenwaaren, Kurzestr. no 1
 Grzybowski, Basilius, Stuhlmacher, Böhmkenstr. no 52
 Guck, Joh. Paulus, Tischler u. Instrumentenmacher, Kornträgerg. no 37
 Gudauner, J. Lager v. tyroler, nürnberg. u. franz. Spielwaaren u. Commiss.-Lager v. nürnberg. kurzen Waaren u. Spiegeln; auch unt. d. Firma S. D. Land Handlg. v. Dunen, Eiderdunen u. Bettfedern, Cremon no 11
 Gudenschwager, Joh. Nic. Schuhmachermstr. gr. Johannisstr. no 64
 Güde, Joh. Heinr. Früchte, Alte-wallstrasse unt. no 24
 Guel, Heinr. Wilh. Juwelier, Gänsemarkt, Hof no 32
 Gülich, A. H. Commissionair in Häuten u. Fellen, Zeughausmarkt, am Mühlenberge no 2
 Gülich, Joh. Christn. Fleisch- u. Speckräucherer, St. Georg, Bäckergr. no 22
 Gülich, Joh. Conrad, Gewürz, B. Cto. unt. Hrn. J. Friedr. Gerckens, Alte-wallstr. no 18
 Gülich, Joh. Friedr. Schuhmachermeister, Pelzerstr. no 14

- Gülich, Joh. Wilh. Kaufm. ausserh. d. Ferdinandthors, an der Alster no 32
- Gülon, Carl Conrad, Schneidermstr. Nicolaikirchhof no 13
- Gülstorp, Hinr. Nicol. Küpermeister, Wandrahmsbrücke no 2
- Gültzau, Joh. Heinr. Christn. Krüger, Spitalerstr. no 68
- Gültzow, Friedr. Kaufm. B. Cto. unt. Hrn. P. J. H. Berger, bei dem alten Waisenhause no 4
- Gültzow, Joh. Pet. Tabacks u. Cigarren-Fabrik, Poolstr. Hof no 9
- Gültzow, Wilh. Friedr. Rödingsmarkt no 42. O. S.
- Gülzau Wwe. Joh. Hinr. Wäscherei, St. Pauli, Langestr. no 19
- Günter, Heinr. Christn. Tischlermstr. Petrikerchhof no 2
- Günther, Gust. Biedermann, Dr., Prof. in Kiel, Adr. Hrn. Wagner et Thies, Zollenbrücke no 1
- Günther, Hinr., St. Georg, Grütz-machergang no 23
- Günther Wwe. Joh. Ant. Ludw. Tischlermstr. gr. Barkhof no 56
- Günther, Joh. Georg. Schneidermstr. St. Georg, kl. Kirchenweg no 8
- Günther Wwe. Joh. Heinr. Dav. Kopf schlachter, b. d. alt. Küterhause no 6
- Günther, Joh. Hinr. Gottl. Haus-schlachter, Rademachergang no 48
- Günther, Louise, Schneiderin, St. Georg, Mittelstr. no 24
- Günther Wwe. Ludw. Commissn. Dragonerstell no 37
- Gürs Wwe. J. L. Wirthschaft, Lembkentw. unt. no 14
- Gütschow, Christo. Friedr. Zimmerm. St. Pauli, Langereihe, Gütschow's Platz no 2
- Gütschow, Friedr. Verfertig. v. musik. Instrumenten, Mattentw. no 21
- Gütschow, Heinr. Adolph, Kaufm., Bergstr. no 2 B.
- Gütschow, J. C. F. kl. Bäcker-gang no 12
- Güttner, D. Mobilien etc., erste Elbstrasse no 38
- Güzlach, Johannes Franciscus Jodocus, Schneidermstr. kl. Bäckerstr. no 28
- Guhl, Andr. Hinr. Gewürz, B. Cto. unt. Hrn. Joh. Casp. Schultze, kl. Drehbahn no 17
- Guhl, Georg Pet. Friedr., Schenke, Holzbrücke.
- Guhl, Joh. Carl Dirks, Tischler, Kehr wieder, Hof no 14
- Guhl, Mart. Leinen, Eichholz no 92
- Guhl, Mart. Aug. Juwelier, Gold- u. Silber-Arbeiter, kl. Burstah no 7
- Guhle, Heinr. Aug., auf dem Sande, Hof no 27
- Guhle, Louis Eduard, s. Goulay.
- Guilhauman et Comp. Kaufl. B. Cto. J. G. F. C. Guilhauman, alte Gröningerstr. no 27
- Guilhauman, Joh. Georg Friedr. Carl, unt. ob. Firma, St. Georg, Steindamm no 151
- Guillaume Wwe. Jean, Hôtel de France, gr. Bleichen no 75
- Guillaume, J. D. Kaufm. Jungfernstieg, Prätzmans Platz no 17
- Guiot, Jean Victor, Lehrer d. französ. Sprache, neust. Fuhlentw. no 20
- Gulbeck, J. C. Schuhmacher, Stavenpforte no 18
- Guldt, Joh. Adolph, Schuhmacher, Billwärder-Neuerdeich, no 40 gegenüb.
- Gummelt, C. F. Speisewirtschaft, St. Pauli, erste Friedrichstr. no 39
- Gumpel, Eduard, Associé nachsteh. Firma, gr. Burstah no 45
- Gumpel, Gustavus et Eduard, Kaufl. B. Cto. gr. Burstah no 45
- Gumpel, Gustavus, Associé vorsteh. Firma, Kohlhöfen no 24
- Gumpel, L. Kaufm. B. Cto. ABC-Strasse no 47
- Gumpel, L. Stift, Schlachterstrasse no 40 a 42
- Gumperts, S. L. Tuch u. Kleider, alter Steinweg no 9
- Gumprecht et Heiman, Commissn. Mühlenstr. no 20
- Gumprecht, H. M. unt. ob. Firma, Mühlenstr. no 20
- Gumprecht, Ignatz, Hofrath u. Med. Dr., Dammthorwall, beim Dragonerstell, no 66
- Gumprecht, Moses, Kaufm. Dammthorwall, beim Dragonerstell, no 66
- Gumprecht Wwe. Paul Traugott, Venusberg no 17
- Gunkelin Wwe. G. L. Binden u. fertige Wäsche, Herrengraben üb. no 79
- Guntrum, Joh. Carl Friedr. Musik-lehrer, zweite Fehlandtstr. no 4
- Gurcke, Franz Rud. Zimb. Schubmachermst. Hohlerweg unt. no 4
- Gurlitt, Joh. Friedr. Carl, Pastor in Billwärder, an der Bille.
- Gurlitt, Joh. Georg Christn. Buchhalter am Talg-Magazin, Teilfeld über no 18
- Gusdorff, Johannes, Vorsteher d. Buch-

- u. Papier-Handl. d. Niederl. Tractaten-Gesellschaft, Bohnenstr. no 9
 Gusewsky, Joh. Jac. Tischlermstr. Kehr wieder, Hof no 54
 Gustävel, Hans Cord, Webermstr. Spitalerstr. no 31
 Gustävel, Joach. Heintr., Garten, Tanzsalon, Kegelbahn u. Wirthschaft, zur Stadt Petersburg, oben in Ham no 183
 Gustfeld, Heintr. Christo. Drechsler, St. Georg, Pulverteich no 17
 Gutbrodt, Joh. Jac. Jollenführer, St. Pauli, b. d. Jonas no 14
 Gutglück, Heintr. Diedr. Friseur, Scheelengang no 11
 Gutkaese, Eustach. Dan. Makler u. Buchhalter, Kaakatw. no 12
 Gutkaese, Joh. Fried. Elis. geb. Fischer, Töchtereschule, Deichstr. Hof no 46
 Gutkaese, Joh. Heintr. Makler, Herrlichkeit no 10
 Gutkaese, M. Kurzestr. no 24
 Gutman, N. Mützenfabr. neuer Steinweg über no 20
 Gutmann, Feitel, Kleider, zweite Elbstrasse no 33
 Gutmann, J. L. Rauchfleischhandl. Schaarmarkt no 26
 Gutmann, M. S. F. kl. Drehbahn no 39
 Gutschlag, Joh. Hinr. Krügerei, auch Niederlage v. Tonnenbändern und allen Sorten russ. Matten, Dovenfleet no 78
 Guttentag, J. H. Lampen u. Parfümerien, Raboisen über no 19
 Guttery, Joh. Thomas, Ewerführer, erste Vorsetzen, Hof no 6
 Guttery Wwe. Rob. Ewerführer, erste Vorsetzen, Hof no 6
 Guttman, Pet. Adolph, Commissn. Schwiegerstr. no 19
 Gutzeit, Gottlieb, Grünersood unt. no 47
 Gutzkow, K., Dr., Pferdemarkt no 65
 Guy, Eduard Nelson, Verkauf v. ausländ. Thieren etc. St. Pauli, erste Friedrichstr. no 6
 Gysser Wwe. Casp. Hein. Leonh. Thee u. Caffee, alter Steinweg no 53
- H.**
- Haack, Christn. Johs. Jac. Malerfreimeister, Grünersood no 34
 Haack, Joh. Diedr. Jac. Rademacherstr. Theerhof no 37
 Haack, Joh. Hinr. Andr. Fuhrmann, Gänsemarkt, Hof no 15
 Haag, Israel, erste Marienstr. no 3
 Haagensen, A. C. Schuhmachermstr. erste Jacobstr. no 13
 Haak, Christn. Berend Christo. Amtsmaler, neust. Neuerweg üb. no 27
 Haak, Otto Carl, Zuckermakler, Banco-Conto, Bohnenstr. no 28
 Haar, Joh. Wirth, erste Vorsetzen unt. no 27
 Haar, Wilh. Kaufm., auch Niederlage von Mineralwasser, B. Cto. Wilh. Christo. Joh. Haar, Herrlichkeit no 60
 Haar, Wilh. Christo. Joh., B. Cto., unt. vorsteh. Firma, Herrlichkeit no 60
 Haarbleicher, M. M. Makler in Fellen, Haaren, Posen, Borsten etc. Teilfeld no 7
 Haarbleicher Wwe. M. S. Handl. v. Bettfedern, Pferdehaaren, Haartuch, fert. Matratzen, Seegras etc. Teilfeld no 7
 Haarburger et Comp. Lotterie Collecte, Kohlhöfen no 28
 Haarburger, H. J. Mönkedamm no 5
 Haarburger, J. W. Commissn. Kohlhöfen no 28
 Haarburger, W. Söhne, Lotterie-Geschäfte, Brauerknechtgraben no 43
 Haas, Benj. Leichdorn Operateur, J. A. Cohen Nachfolg. Steintw. no 7
 Haas, Joh. Friedr., St. Georg, bei d. Lübecker Thore, Carlsr. no 6
 Haase et Böhmig, Kaufl. B. Cto. unt. Hrn. Heintr. Lüdders, Hüxter no 14
 Haase, Otto Alex. unt. obiger Firma, Hüxter no 14
 Haase, Carl Adolph, Weinhandlung, gr. Bäckerstr. no 27
 Haase, C. D. Privatlehrer, Schmiedestrasse no 5
 Haase, C. H. Tischler, Pickhuben üb. 10
 Haase, Carl Wilh. Drogerie Makler, Bleichenbrücke no 5
 Haase, F. Andr. Christo. Schlossermeister, Steinstr. Platz no 102
 Haase, Friedr. Wilh. alte Eisenw. Schmiedestr. unt. no 33
 Haase, Heintr. Reepschläger, Stadtdeich no 17
 Haase, Joh. Christn. Tapezirer, Kehr wieder, Hof no 54, erste Treppe links.
 Haase, Joh. Christopher, Poolstr. no 36
 Haase, Joh. Conr. Mart. Theerhof no 16
 Haase, J. H. D. Kleidermacher, St. Pauli, erste Friedrichstr. no 26
 Haase, J. H. D. et Lüders, Zuckerformenfabr. B. Cto. unt. sel. Hrn. Fedder Karstens Nachf. Grünerdeich no 68

- Haase, Joh. Matth. Niedernstr. no 94
 Haase, Joh. Wilh. Marg. geb. Rohde,
 Hebamme, Bleichenbrücke no 5
 Haase, Ludw. Gewürz, B. Cto. unt. Hrn.
 J. P. N. Jahncke, Brook no 102
 Haase, Wilhelmine, Schönfärberei u.
 Wäscherei, Gänsemkt. Opernh. no 19
 Habel, Joh. Jac. Tischlerfreimeister,
 Herrlichkeit no 10
 Habemann, Joh. Dan. Tischlermstr.
 Niedernstr. no 44
 Habenicht, Christo. Friedr. Topfhd.
 Rödingsmarkt unt. no 26, O. S.
 Habenicht Wwe Joh. Carl Wilh. Andr.
 Töpfermstr. Langergang no 65
 Habenicht, Joh. Hinr. Christo. Wurst-
 macher, St. Georg, Brennerstr. no 55
 Haber, Franz Diedr. Fettw., Zucht
 hausstr. no 36, auch einen Keller
 daselbst no 56, Ecke. d. Bergstr.
 Haber, P. F. Fettw. Mühlenbrücke
 no 10, Keller Ecke der Mühlenbrücke
 u. d. gr. Bäckerstr.
 Haberbeck, J. H. A. Haartuchweber,
 St. Pauli, gr. Petersenstr. no 4
 Haberland, Pet. Wein, gr. Johan-
 nisstr. no 16
 Habermann, Ludph. Ernst, Stellmach.
 St. Pauli, b. d. Oelmühle no 24
 Habermeyer, Joh. Georg, hint. den
 Hütten no 2
 Hachar, Anton Theod. Schneider,
 Neuerkrahn üb. no 9
 Hachar, Aug. Theod. Privat-Lehrer,
 Neuerkrahn üb. no 9
 Hache, V. Weinmakler, Hünter no 19
 Hachmann, Hinr. Wollen- u. holl. Wa-
 ren, St. Pauli, gr. Petersenstr. no 11
 Hachmann, Joach. Lichtgiesser, Pe-
 terstr. no 45
 Hachmann, Mart. Friedr. neuer Stein-
 weg, Hof no 45
 Hachmann, Nic. Ludw., Dr. Med.
 et Chir., Arzt und Geburthelfer,
 Krakenkamp, Südseite, no 13
 Hachmeister, C. C., St. Georg, an der
 Alster no 17
 Hacht Wwe. Friedr. Christo. Anberg
 (beim Teulfeld) no 10
 von Hacht, Bened., C. H. König's Nachf.
 Hut u. Mützenhdl. Pferdemarkt. no 57
 von Hacht, Ferd. Thee, Caffee u. Ta-
 back, Laden: Ness no 7, Wohnung:
 Lembkentw. no 1
 von Hacht, Herm. Küpermeister,
 Brauerstr. no 36
 v. Hacht Wwe. Heinr. h. d. Pumpen no 36
 von Hacht, Jac. altst. Neustr. no 49
 von Hacht, J. C. Gärtner, ausserh.
 Damnthors, am Mittelwege Platz
 no 127
 von Hacht, J. E. C. Lehrer, St. Georg,
 Borgeschr. no 45
 von Hacht, Joh. Friedr. Krüger, gr.
 Neumkt. unt. 46, in d. rothen Tonne.
 von Hacht et Schultz, Wein, B. Cto.
 unt. Hrn. C. L. Witte, Wand-
 rahmsbrücke no 5
 von Hacht, Heinr. Peter, unt. vorsteh.
 Firma, Wandrahmsbrücke no 5
 von Hacht, Peter, Hausküper, Kib-
 beltwiete no 11
 von Hachten, Mart. Christn. Gewürz,
 Eimsbüttel, unweit Heuss Garten.
 Hachtmann, Premier-Lieutenant, k.
 preuss. Ober-Post-Secretair, St.
 Georg, gr. Kirchenweg no 6
 Hack Wwe. C. F. Grünersood no 21
 Hack, Claus Jürg. Matten u. Säcke,
 hint. den Boden no 21
 Hack, Joh. Friedr. Zuckerfabrik,
 Kornträgergang no 39
 Hack, Otto Heinr. Schuhmachermstr.
 Speersort unt. no 17
 Hackhell, Joh. Aug. Gottfr., St. Pauli,
 Davidstr. no 9
 Hackhell, Joach. Georg Christn.
 Schlossermstr. gr. Neumkt. Hof no 13
 Hackmack jun. G. H. Lederhandl.
 u. Taucerei, Schmiedestr. no 18
 Hackmack sen. Hans Christp. Hand-
 lung von Leder eigncr Fabrik,
 Steckelhörn no 11
 Hadel, Joh. Friedr. Carl, Makler
 b. d. Geldcour; Pferdemarkt no 58
 Hadel, P. H. Restauration u. Wein,
 ABC-Strasse no 52
 Hadel, Pet. Hinr. Torfschiffer,
 Altwallstr. no 104
 Hadelich, Christn. Mauermann, St.
 Georg, b. d. Spadenteich no 9
 von Hadelo, Heinr. Pferdemarkt no 52
 Hadersold, C. et L. Weinhandl. u.
 Lager, gr. Johannisstr. unt. no 2,
 so wie Weinhandl. u. Billard, Jung-
 fernstieg unt. no 2 u. Schweinemkt.
 unt. no 50
 Hadersold, H. N. Vinc. Hochzeit- u.
 Leichenbitter, St. Georg, Borgeschr.
 strasse üb. no 8
 Hadewig, Pet. ausserh. d. Lübecker
 Thors, Neustr. no 240
 Hädler, Heinr. Kaufm. unt. d. Firma
 J. A. Ehrhorn et Co. Deichstr. no 25
 Hadler, Jac. Fettw. alt. Steinweg
 unt. no 58

- Hadler, Johs. Kaufm. in Firma R. Canel Wwe. et Co. Stubenhuk no 29, Compt. u. Lager ebendasselbat no 41
- Hadorn, Joh. Andr. St. Georg, bei dem Strohhouse no 51
- Häfcke, Joh. Heinr. Christn. Quartiersmann, Kehr wieder üb. no 58
- Häfner, Joh. Adam, Rauchfleisch, ABC-Strasse no 27
- Haegely, Urs. Jos. Büchsenmacher, Bleichergang no 46
- Häger, Friedr. Ludw. Leder, Alsterthor no 27
- Hähn, Carl Phil. Küper, St. Georg, Bäckergang no 33
- Haehnel, Aug. Friedr. Speischaus, gr. Trampgang no 7
- Hälssen, Christn. Heinr. Vincent, unt. d. Firma Wreden et Hälssen, St. Georg, an d. Alster, nahe d. Lohmühle.
- Hälssen, Daniel, in Firma Lafargue et Hälssen, Compt. Steckelhörn no 16
- Hälssen Wwe. Joach. Christn. vor d. Brookthore, Brookthorstrasse no 5
- Hämmerle, Johs. Tischlermeister, Bäckerbreitergang üb. no 23
- Hänel, B. A. Tuchhandlung, Herengraben no 1
- Haenel, G. et C. Lager im Grossen v. Spitzen, Franzen, Broderieen etc. bei F. T. Trott, Neueburg no 24
- Härmand, Wilh. Tapezirer, Düsternstrasse no 16
- Härmann, Friedr. Wilh. Christp. Korb macherinstr. 2te Brandtstw. unt. no 1
- Haerting, P. Tischler, Nicolaistr. unt. no 33
- Haeseler, Carl Aug. unt. d. Firma Haeseler et Ruge, St. Georg, b. d. Besenbinderhofs no 57
- Haeseler Wwe. Heinr. Dav. Handl. von Spiritus, Schellack, Leim etc. u. Sandpapierfabr. Reimerstw. no 23
- Haeseler, Heinr. Friedr. Manufactur-, Mode- u. weisse Waaren, auch Lager von Deckmatratzen, Pulverturmsbrücke no 2
- Haeseler et Ruge, Häringshandlung, B. Cto. C. A. Haeseler et J. F. Ruge, gr. Reichenstr. no 44
- Haeselich, Georg, Maler, St. Georg, Hühnerposten no 24
- Haeselich, Gottfr. Wilh. gr. Bäckergang no 90
- Haeselich, Joh. Christn. Amts- u. Decorations-Maler, Neuerweg bei dem Holzdamme no 12
- Haeselich, J. Marc. Malermeister, Lilienstr. no 57
- Haeselinger Wwe. Joh. Friedr. Theod. Voglerswall no 7
- Haesloop, Schiffscapt. Kehr wieder, Hof no 66, bei P. Juncker Wwe.
- Hävel, Joh. Friedr. ausserhalb des Lübecker Thors, Wandsbecker Fusssteig, bei Hrn. Püest.
- Hafferberg, Joh. Christn. Eisen- u. Farbwaaren, zweite Vorsetzen no 1
- Hagebauer, Joh. Schlachter, Kraienkamp no 1
- Hagedorn, A. L. C. unt. d. Firma Hellmrich et Hagedorn, Catharinenstr. no 8
- Hagedorn, J. C. F. Kaufm. B. Cto. Catharinenstr. no 32
- Hagedorn, Joh. Hinr. Wirth, ausserh. des Berliner Thors, oben am Burgfelde, no 98
- Hagedorn, J. P. H. Kaufm. B. Cto. unt. Hrn. H. J. Stresow, m. s. d. Anhang.
- Hagedorn, Rud. engl. u. franz. Seiden, Manufactur- u. Mode- Waaren, B. Cto. unt. Hrn. J. C. F. Hagedorn, alter Jungfernatieg no 18
- Hagel, H. W. Strümpfe, b. d. Graskeller no 22
- Hagel, J. C. Haartuchfabr. erste Marienstr. no 18
- Hagel, Joh. Pet. Wilh. Haartuchweber, St. Pauli, Oelmühle no 32
- Hagelberg, Joach. Pet. Hütten üb. no 56
- Hagell, Joh. Schuhmacher, Spitalerstrasse, Hof no 64
- Hagelstange, A. F. Bäcker, ausserh. d. Damnthors, Rotherbaum no 186
- Hagelstein, Heinr. Cornel. Mart. Zinn-giessereinstr. Brook no 92, Wallseite.
- Hagelstein, Joh. Mart. Adolph, Zinn-giessereinstr. Hohlweg no 15
- Hagemann, E. J. Juwelier, St. Pauli, hinter der Reeperbahn no 26
- Hagemann, Friedr. Ferd. Nagelschmidt, Billwärder Neuerdeich no 91
- Hagemann, Franz Ludw. Geo. Kaminmachermstr. Schmiedestr. no 9
- Hagemann, Friedr. Mart. Altewallstr. hint. d. blauen Thurm no 5
- Hagemann, Heinr. Andr. Friedr. Schuhmachermstr. ABC-Str. no 14
- Hagemann, Heinr. Friedr. Christo. Handschuhmacher, Altewallstr. unt. no 45
- Hagemann, Haas Heinr. Teilfeld, Druevnhof no 8
- Hagemann, Joh. hohe Bleichen no 40
- Hagemann Wwe. Joh. Aug. Stahl.

Arbeiter, Verf. v. chirurg. Instrumenten und Schleifer derselben, Ellernthorsbrücke no 22
 Hagemann, Joh. Christn. Johannis bollwerk üb. no 17
 Hagemann, Jac. Heinr. Siegm. Procureur d. mecklenb. Schiffahrt nach Boltzenburg, Dömitz bis Wahren, so wie auch nach den hannov. Plätzen an der Ober-Elbe bis Salzwedel, Dovenfleet no 58
 Hagemann, Joh. Marg. geb. Cordts, Hopfenmarkt no 11
 Hagemann, J. T. Kupferstecher, gr. Neumarkt no 18
 Hagemeyer, Casp. Hinr. Restauration u. Wein, Zuchthausstr. no 46
 Hagen, Carl Christo. Filterstr. no 10
 Hagen, Christn. Jac. Valentinsk. no 7
 Hagen, Christn. Pet. Friedr. Tischlermeister, Rosenstr. Platz no 101
 Hagen, Ernst Friedr. Schuhmacher, Pelzerstr. no 12
 Hagen, H. F. Mühlenstr. unt. no 13
 Hagen, Joh. Makler, Comptoir Gröningerstr. no 22, Wohnung St. Georg, Borgesch no 41
 Hagen, Joh. Friedr. Tischlermstr. Mobilienhandl. nebst Spiegel- und Spiegelglasfabr. B. Cto. unt. Hrn. Joh. Casp. Schultze, Cremon no 17
 Hagen Wwe. Joh. Heinr. Altewallstrasse, bei dem blauen Thurm, (an der Plansbrücke) no 12
 Hagen, Pet. Heinr. Factor d. Langhoffschen Buchdruckerei, Kehr- wieder, Hof no 36
 Hagenau, Johannes, Waarenmakler, Neuchurg no 8
 Hagenbeck, Carl, Fischhandl. St. Pauli, Langestr. Platz no 50
 Hagedorff, Frau Nic. Matth. Anker schmidt, St. Pauli, b. d. Jonas no 19
 Hagedorff, Herm. Schmidt, St. Pauli, b. d. Jonas üb. no 20
 Hagedorff, L. A. Schmiedeverkehr, St. Pauli, Silbersackstr. no 12
 Hagedorff, M. S. H. Pfropfenfabrik, gr. Neumarkt no 6
 Hagenr, C. F. Tapezirer, Schaar- markt üb. no 10
 Hagenr, J. C. Porzellan, Steinzeug u. Glaswaaren, Hopfenmarkt no 7
 Hagenst, C. früher Sellier et Comp. Lager v. allen Arten Waffen, Jagd geräthschaften u. patentirten Zünd- hütchen, eigner Fabrik, nebst pa- riser und wiener kurzen Waaren,

B. Cto. unt. Hrn. J. B. Spengel, gr. Burstah no 53
 Hager, J. M. Schuhmachermstr. altst. Fuhlentw. üb. no 39
 Hahlbohm, Joh. Wilh. Wandbereiter, Kibbeltwiete no 14
 Hahn, Med. et Chir. Dr. Valentins kamp no 84
 Hahn, A. Zahn- u. Nägelbürsten- Fabrikant, Eichholz, Platz 95
 Hahn, Adolph Gust. Commissionair, Altewallstr. no 16
 Hahn, Christn. Gottlieb, Stroh- hut- Presserei, Steintwiete no 2
 Hahn, Friedr. unt. d. Firma Hüttner et Comp. Paulstr. no 6
 Hahn, Heyman, Manufacturwaaren- Makler, B. Cto. 2te Marktstr. no 4
 Hahn, Jos. Waaren- u. Assecuranz- Makler, Amelungstr. no 19
 Hahn Wwe. et Co. Joh. Christo. Linir- Geschäft, St. Georg, Langereihe no 5
 Hahn Wwe. J. C. F. Distill. Ebräer- gang no 1
 Hahn, Jul. Ludw. Kaufm. Commissn. u. Sped.-Geschäfte, B. Cto. unt. Hrn. P. J. H. Berger, Pferdemarkt no 74
 Hahn, Isaac Pincus, Mützenmacher, Schlachterstr. in Gumpels Stift.
 Hahn, Meyer, Schullehrer, Peter- strasse no 62
 Hahn, R. Commissn. neust. Fuhlen- twiete no 68, rechts; Comptoir: zweite Marktstr. no 4
 Hahn, Samuel, Schmiedemstr. Nie- dernstr. no 91
 Hahne, Friedr. Wilh. Georg, Schmidt, St. Pauli, hint. d. neuen Dröge no 6
 Hahne, Heinr. Wilh. Schuhmacher- meister, gr. Barkhof no 5
 Haidt, Job. Friedr. Gold- u. Silber- arbeiter, St. Georg, Steindamm no 62
 Hailbronner, Joh. Bernh. Schlachter im alten Schrangren, Mattentw. no 15
 Haje, Christn. Andreas, Schneider- meister, Bohnenstr. üb. no 16
 Haje, Joh. Matth. Schneidermstr. gr. Burstah üb. no 2
 Haker, Georg Friedr. Logenschlies- ser am Stadt-Theater, Dammthor- strasse, Platz no 21
 Halbappe Wwe. F. Unterricht im Nähen etc. Altewallstr. Hof no 98
 Halberstadt, C. H. Schneidermstr. alter Steinweg no 10
 Halberstadt sen. Ernst, Lager v. säch- sischem u. preuss. Tuch, B. Cto. H. F. W. Quade, Bohnenstr. no 22

Halberstadt, S. J., Adresse: Hrn. Rautenberg, Brauerstr. no 34
 Halberstadt, Selig Samuel, Fleischhandl. dritte Elbstr. no 19
 Halero, G. W., Adr. Rödingsmkt. no 76
 Hald et Co., H., engl. Manufacturwaaren, B. Cto. Harald Hald, Deichstr. no 55
 von Halen, Hans Gottfr. Taback, Cigarren und Commissn. St. Pauli, Langereihe no 26
 Hallberg, Nic. Gust. Wilh. Schneidermstr. Breitergiebel no 25
 Halle, Adolph, Dr. d. Rechte, Präses des Handelsgerichts, B. Cto. C.H.A.
 Halle, Dr., Jungfernstieg no 28
 von Halle, Dav. Phil. Manufacturw. Pilatuspool no 21
 von Halle, Jac. Manufacturw. u. Commissn. Kohlhöfen no 12
 von Halle jun. J. Kaufm. Peterstr. üb. no 63
 von Halle, J. A. unt. d. Firma Popert et von Halle, Neuerwall no 6
 von Halle, Levin Abrah. div. Waaren, zweite Elbstr. no 36
 von Halle, Levin Aron, Commissn. zweite Marienstr. no 25
 von Halle, Philipp, Handelsmann, Schlachterstr. üb. no 47
 von Halle jun. Simon, Commissn. erste Elbstr. no 9
 von Halle, Salom. Bend. Commissn. u. Manufacturw. erste Elbstr. no 5
 von Halle, Wilh. Commissn. Raboi sen no 2
 Haller Wwe. Johs. Litzenbruder, Steinstr. no 89
 Haller, J. F. Schneider, Poolstr. üb. no 31
 Haller, Joh. Georg, Mauermeister, St. Georg, Kreuzweg no 26
 Haller, M. J. unt. folgend. Firma, Deichstr. no 35
 Haller Söhle et Co. Kaufl. B. Cto. M. J. Haller u. J. C. Söhle, Deichstr. no 35
 Haller, Nicolaus Ferdinand, d. Rechte Dr. Banco Cto. Holzdamm no 19
 Haller Wwe. W. G. Lesebibliothek, Peterstr. üb. no 47
 Hallier, Joh. Friedr. Lebrecht, erste Vorsetzen über no 7
 Hallier, Joh. Gottfr. Buchhalter des Zehnten Amts, so wie in Erbschafts- und Administrations-Sachen, St. Georg, an der Alster no 19
 Hallier, Joh. Hinr., St. Georg, Kir-

chen-Allee, im neuerbauten Eckhause der ersten Helenenstr.
 Hallier, Ulrich Eduard, Kanzlist u. Obergerichts Registrator, St. Georg, an der Alster, nahe der Lohmühle.
 Hallirz, J. F. Schuhmacher, Kattrepel üb. no 9
 Halske, J. D. Gewürz, St. Georg, Steindamm no 172
 Hamann, Christn. Friedr. Bierbrauerei, auch Wein- u. Cideressigfabr. Neuburg no 31
 Hamann, Geo. Heinr. Zuckerfabr. B. Cto. Venusberg no 16
 Hamann, Joh. Nicol. Christo. Krüger, St. Pauli, b. d. Oelmühle no 40
 Hamann, Sim. Andr. Jac. Stadtdeich no 137
 Hamberger, W. B. Commis, Schlächterstr. no 32
 Hambrock, Christn. Matth. Weinmakler, kl. Jungfernstieg no 3
 Hambrock, Geo. kl. Jungfernstieg no 3
 Hambrock, Johs. Gustav, Agent, St. Pauli, Prahlen Hof no 17, Compt. Steinstr. no 7
 Hambrock et Jenkner, Holz und Fournier-Schneiderei u. Handlung, St. Pauli, Langereihe, Platz no 9
 Hambrock, Joh. Rudo. Phil., St. Pauli, Prahlenhof no 17; Bestellungen werden auch angenommen: Eichholz no 67
 Hamburger Dampfschiffahrts-Compagnie, B. Cto., m. s. Dampfschiffahrts Compagnie pag. 62
 Hamdorff, Carl Friedr. Brook no 49
 Hamdorff, Joh. Christn. Kornmüllermeister, b. d. Alster no 1
 Hamdorff, Joh. Carl Friedr. Schneidermstr. Dovenfleet üb. no 14
 Hamel et Comp. Kaufl. B. Cto. unt. Hrn. Fedder Karstens Nachfolg. Rödingsmarkt no 31, O. S.
 Hamel, Joh. Friedr. unt. ob. Firma, Rödingsmarkt no 31, O. S.
 Hamel, J. Dav. Fabrik v. Talg-, Wachs u. Spermaceti Lichten, gereinigtem Lampenöl und weisser Seife, B. Cto. unt. Hrn. P. J. H. Berger, Kraienkamp no 9
 Hamel, J. L. Jungfernstieg, Prätzmanns Platz no 7
 Hamer, Annette, Frau Hauptmannin St. Georgstr. no 2
 Hamer, J. C. F. Kaufm. B. Cto. unt. Hrn. H. J. Stresow, b. d. Alster no 6

- Hamer, Joh. Nic. Capitain bei der Garnison, kl. Drehbahn no 5
- Hamerbaum, J. G., schwed. Sprachlehrer, Plan no 7
- Hamester, C. D. J. Feldweibel b. d. Bürger-Milit. Esplanade, Platz no 20
- Hamester, D. J. Quartiersmann, Matentwiete üb. no 13
- Hamester, Phil. Georg, Thee- u. Gewürzhandl., B. Cto. unt. Hrn. Joh. Friedr. Gerckens, Nicolaistr. no 9, auch e. Laden erste Brunnenstr. no 2
- Hamfeldt, J. R. königl. schwed. u. norweg. Consul, Kaufm. B. Cto. Joh. Rudolph Hamfeldt, gr. Reichenstr. no 31
- Hamilton Koch et Comp. Käuf. Lager von engl. Manufacturw. B. Cto. A. L. Koch u. B. Hinach, Stubenhuk no 37
- Hamm, K. S. Tabacksmakler, Hütten no 135
- Hamm, Nic. Fried. Inhaber eines Carroussels, St. Pauli, b. d. Reeperbahn.
- Hammeister, D. Vögel u. Ameisen Eier, Breitergiebel no 15
- Hammer, Carl, Fuhrmann, erste Neumannstr. Platz no 19
- Hammer, F. D. C. Gewürz u. Farbewaaren, B. Cto. unt. Hrn. C. Witt, Johs. Sohn, Spitalerstr. no 70
- Hammer Wwe. Jens Jenssen, kl. Krämerci, St. Pauli, 2te Bernhardstr. no 7
- Hammerich, J. D., St. Georg, Langereihe no 24
- Hammermeister, Christn. Friedr. Uhrmacher, Grützwiete no 10
- Hammond, W. Catharinenkirchhof no 29
- Hamp, Martin, Schiffszimmermann, Stadtdeich no 139
- Hampe Wwe. J. H. C. Tischler, Specksgang no 5
- Hanau, Friedr. Sam. Mauermann, in Ham, unweit der Kirche.
- Hanau, Joh. Heinr., Manermeister, St. Georg, Alsterweg no 17
- Hanbury et Comp. Kaufl. u. General-Bevollmächtigte der londoner Phoenix-Feuere-Assecuranz Societät, u. d. Pelican Lebens- und Leibrenten-Versicherungs Comp. B. Cto. Frederik Hanbury Wwe. et C. A. Scharff, Admiralitätstr. no 68
- Hanbury Wwe., Frederik, unt. vorsteh. Firma, Esplanade no 7
- Hancke, Margaretha, Putzwaaren, Dovenfleet no 36
- Hancke, Wilh. Lager v. Bandwaaren, B. Cto. unt. Hrn. J. N. L. Röhrs, Altwallstr. no 53
- Hanckel, Heinr. Eduard, Buchbinder, u. Galanterie Arbeit, Pelzerstr. no 7
- Hanckel, Heinr. Wilh. kl. Bäckerstrasse no 14
- Hanckenius, H. C. Bote der hochlöbl. Todtenladen Deputat. Pelzerstrasse no 20
- Handel, Carl, Mobilien, Lilienstr. no 7
- Handelmann, Joh. Jürg. Christo. Lehr- und Pensions Anstalt für Knaben, gr. Bleichen no 59
- Handels Gericht, auf dem Einbeckischen Hause, B. Cto. Deposito Cto. des Handelsgerichts.
- Handlung von wohlfeilen Büchern, bei F. H. Nestler und Melle, gr. Bleichen no 30 u. 31, woselbst auch deren Buch u. Steindruckerei.
- Handschuh, Carl Wilh. Schuhmacher, Breitergang üb. no 1
- von Hane, Paschen Friedr. Hausmakler, Burgfelde, oben, nahe vor dem Berlinerthore, Compt. Grimm no 2
- Hanemann, Abr. Adolph, Med. et Chir. Dr. Teilsfeld no 35
- Hanemann jun., Heinr. Aug., Med. et Chir. Dr. Pferdemarkt no 68
- Hanfft, Aug. Theod. Haus Makler, Dragonerstatt no 12
- Hanke, J. F. Kleidermacher, Ulrikusstr. über no 36
- Hanker, Friedr. Aug. Krügerei, Dammthorwall no 47
- Hannann, Joh. Phil. Schlachter, St. Pauli, Langereihe no 10
- von Hanno, C. Hbr. Musiklehrer, gr. Drehbahn üb. no 14
- Hannover, G. W. et Comp. engl. Knöpfe u. Manufacturw. B. Cto. G. W. Hannover et F. C. Möller, Deichstr. no 64
- Hannover, Gust. Wilh. unt. vorsteh. Firma, Deichstr. no 64
- Hannover, Jos. Samuel, Peterstr. no 70
- Hansch, J. G. Wirth in der Bäckerherberge, Berg no 24
- Hansen, Andr. Zuckerfabr. Breitergang no 14
- Hansen, Andr. Schiffscapt. Böhmenstr. no 32
- Hansen, Boy Christn., St. Pauli, erste Erichstr. no 37
- Hansen, Christn. Strümpfe, bei dem Graskeller no 16
- Hansen, Cbr. Fr. Schiffscapt. auch Schiffsbesichtiger, Venusberg no 26

Hansen, D. Tabackshandl. bei den Mühren no 36
 Hansen, Henr. Dragonerstell no 2
 Hansen, Hans Christn. Commissn. v. d. Lübeckerthore, b. d. Kuhmühle.
 Hansen, Jac. Wein, St. Georg, Steindamm unt. no 135
 Hansen Wwe. J. A. G. Seidenwäscherei u. Färberei, Mühlenstr. Platz no 15
 Hansen, Jac. Bensen, St. Pauli, erste Erichstr. no 41
 Hansen, Joh. Georg et Willh. Brock, vide Willh. Brock.
 Hansen, Knud Fried. Mechanikus, neust. Fuhlentw. üb. no 14
 Hansen, L. Schuhmachermeister, Brauerknechtgraben unt. no 40
 Hansen, L. W. Schaarmarkt üb. no 25
 Hansen, Niels, St. Pauli, zweite Bernhardstr. unt. no 3
 Hansen, Paul Heinr. Wurstmacher, gr. Johannisstr. unt. no 14
 Hansing et Comp. Kaufl. B. Cto. Ludw. Georg Heinr. Hansing, neue Gröningerstr. no 1
 Hanssen, C. P. L. Rödingsmkt. no 36 O. S.
 Hanssen, Heinr. Tischlermstr. alter Wandrahm no 14
 Hanssen, H. M. Geschäfte für Ebert et Schneider, in Mexico u. Veracruz, B. Cto. Heinr. Matth. Hanssen, Neuerwall no 11
 Hanssen, Jürg. Neuerwall, Prätzmans Platz no 17
 Hanssen, Joh. Hinr. ausserhalb des Lübeckerthors, Neustr. no 444
 Hanssen, J. J. Buchhalter, Neuerwall, Prätzmans Platz no 17
 Hanssen et Studt, Commissn. Rödingsmarkt no 36, O. S.
 Hanssen, Wilhelm, unt. der Firma Ehlers et Hanssen, Mühlenbr. no 13
 Hantelmann, Arend Christo. Distill. Hopfenmarkt unt. no 27
 Harbeck, Joh. Ant. Schneidermstr. Hohlweg no 7
 Harbers, Diedr. Gerh. Kaufm. wie auch eupener Tuch, im Grossen, B. Cto. Neuerwall no 53
 Harbord, Aug. Ernst, Töpfe, zweite Vorsetzen no 3
 Harkensee, Joh. Joach. Gärtner, v. d. Lüb. Thore, WandsbeckerFusssteig.
 Harden, C. Steinkohlen Makler, Kehrwieder no 6
 Harden, C. M., St. Georg, b. d. Strohhouse no 25

Harden, Franz, Holzhandl. ausserhalb d. Brookthors, Brookthorstr. no 6
 Harden Wwe. Friedr. Zimb. Conr. Lichtgiesserei, b. d. Mühren no 46
 Harden, Hans, Holz, Rosenstr. no 95
 Harden, Heinr. Holzhandl. Raboisen no 34, Holzlager an d. Alster bei Hrn. Smiths Wasserkunst.
 Harden, Hinrich, Heinrich's Nachf. Conditorei, Valentinskamp no 30
 Harden, H. et Comp. Wein u. Billard, Pferdemarkt no 7
 Harden Wwe. Hinr. Joach. Ludw. Krügerei, erste Vorsetzen unt. no 11
 Harden, H. W. M. Bürgermeisterdiener, Valentinskamp no 34, log.
 Harden, Joh. Hinr. Mauermstr. St. Georg, beim Strohhouse, Platz no 88
 Harder, Ant. Christian, Mobilien, Düsternstr. unt. no 8
 Harder, Carst. Leinen, auch Fabr. v. Papiermaché - Arbeiten, erste Jacobstr. no 14
 Harder, Claus, Tischlermstr. Teilfeld, Platz no 22
 Harder et Comp. Tab. u. Cig. - Fabr. B. Cto. unt. Hrn. C. W. Klein, neust. Neuerweg no 10
 Harder, Gerh. Peter Adolph, unt. ob. Firma, neust. Neuerweg no 10
 Harder Wwe. Christn. Friedr. Casp. gr. Drehbahn no 2
 Harder, Carl Wilh. d. Rechte Dr. u. immatricul. Advocat, Steinhöft no 2
 Harder, Ernst, Assecuranz-Makler, Pferdemarkt no 23
 Harder, Herm. Christo. B. Cto. Kaufm. Bevollmächtigter d. Vorschuss Vereins, in Liquidat. u. des neuen Vorschuss Vereins, Catharinenstr. no 16
 Harder, Herm. Friedr. Gottfr., St. Georg, Langereihe no 35
 Harder, Jac., St. Georg, an d. Alster no 38, Adresse: Cremon no 8
 Harder, Jac. Friedr. Bleiche, Grünerdeich no 18
 Harder, Joh. Hermann, Korbmacher, Korbmachertw. no 8
 Harder, Joh. Hinr. Luc., neue Springeltwiete über no 7
 Harder, Joh. Jac., Lt. d. R. u. immatricul. Advocat, Dammthorstr. no 22
 Harder, Joh. Joach. Hinr. Glasermeister, alt. Steinweg üb. no 36
 Harder, Luise, Lehranstalt für Mädchen, gr. Drehbahn no 2
 Harder, Pet. Lör. in Firma Hans Pet.

Harder, Wein im Grossen u Kleinen, Steinhöft no 2
 Harder, Sim. Ant. Friedr. Tapezirer, in Horn, Marschseite.
 Harder, Wilh. Andreas, Glaserstr. Schlachterstr. üb. no 47
 Harders, Christn. Friedr. Billwälder-Neuerdeich no 57
 Harders, Jac. Casp. Wirth, Billwälder Neuerdeich no 16
 Harders, Joh. Christo. Erdmann, Distill. Eichholz no 18
 Harders, J. F. Papparbeiter, Ulriksstr. üb. no 14
 Hardieck, Heintr. Mich. vermietet, verkauft u. stimmt Fortepiano's, St. Georg, Mittelstr. no 44; Niederlage gr. Reichenstr. no 43
 Harding, Jean Jos. Andr. Tischler, in Barmbeck.
 Hardings, Dan. Pet. ausserh. d. Lüb. Thors, Wandsbecker Fussteig no 279
 Hardings, Pet. Hans. Accise Officiant, St. Georg, Borgeschstr. no 23
 Hardorff sen. Gerdt, Maler u. Zeichnelehrer am Johanneum, erste Fehlandtstr. no 26
 Hardorff Wwe. jun. Gerdt, Dammthorstr. no 24
 Hardorp, Gerd. Gastwirth zur Stadt Hannover, Hopfenmarkt no 33
 Hardt, D. G. Schneidermatr. Lange mühen über no 52
 Hardt, Johs. Christn. Schlossermatr. Venusberg unt. no 47
 Hardt, Joh. Pet. Kaufm. B. Cto. Cremon no 16
 Hargreaves, James, Kaufm. B. Cto. George Hargreaves, Herrengrab. no 30
 Hargreaves, George, unt. ob. Firma, Herrengaben no 30
 Harlep, Heintr. Christn. Arbeitsm. Kehr wieder über no 6
 Harling, Friedr. Accise-Beamter, St. Georg, Langereihe no 71
 Harling, Luise, Hebamme, St. Georg, Langereihe no 71
 Harloff, J. C. unt. d. Firma Dittmaret Harloff, Admiralitätstr. no 15
 Harmes, Hinr. Schuhmacher, St. Pauli, Reeperbahn no 74
 Harmens, Friedr. Wilh. Commissn. B. Cto. unt. Hrn. Wm. Fischer et J. H. Kähler, Deichstr. no 38
 Harmonie, das Versammlungshaus ist gr. Bleichen no 52
 Harms, Christn. Schiffscapt. St. Pauli, Langestr. neben no 3

Harms, Carst. Heintr. Wild, Fische, Austern und Federvieh, gr. Burstah no 15
 Harms, Friedr. Matth. Georg, Gigarr. Hohlerweg, Hof no 14, Laden Schaarmarkt.
 Harms, Herm. unt. folg. Firma, gr. Bäckerstr. no 29
 Harms et Schultz, C. Luetkens Nachf. Weinhandl. B. Cto. Joh. Heintr. Herm. Harms und Joh. Heintr. Schultz, gr. Bäckerstr. no 29
 Harms, Hans Pet. Lieschengang no 4
 Harms, Joh. Krügerei, Neuerkrahn unt. no 6
 Harms, Joh. Christn. Tischlermatr. kl. Drehbahn no 10
 Harms, Joh. Christoph, Lumpen, Kirchenstr. no 4
 Harms, J. Heintr. Makler in Fettw. St. Georg, 2te Helenenstr. no 20
 Harms, J. H. et Comp. Wein, B. Cto. unt. Hrn. Heintr. Lüdders, St. Georg, Kirchen Allee no 38
 Harms, Joh. Joachim, Fettwaaren, Winserbaum unt. no 4
 Harms, Joh. Pet. Mart. Glasermatr. neuer Steinweg no 77
 Harms, Lorenz et Comp. Schiffer, fallen Güter nach Harburg, u. nehmen auch Bestellung auf Extra-Ewer an, zweite Vorsetzen üb. no 7
 Harms, Matth. Langengang no 40
 Harms, Michel, Schiffscapt. St. Pauli, zweite Erichstr. üb. no 35
 Harms, Wilh. Friedr. Otto, unt. der Firma W. Harms, Fettwaaren, Neuerweg b. d. Holzdamm no 2
 Harmsen, Andr. Mart. Gärtner, v. d. Lübecker Thore, Wandsbecker Stieg.
 Harmsen Anna Marg. geb. Führung, Wirthschaft, St. Pauli, Trommelstr.
 Harmsen, C. Haartuchfabrik, Amidammachergang über no 17
 Harmsen, Carl Gottfr. Gärtner, v. d. Lübecker Thore, Wandsbecker Stieg.
 Harmsen, C. H. Kunst- u. Handelsgärtner, v. d. Lübeck Thore, 1ste Alsterstr.
 Harmsen, Christn. Wilh. Friedr. Lackirer, Neuerweg beim Holzdamm no 38
 Harmsen, F. Kaufm. neust. Fuhlen-twiete no 40
 Harmsen, Hans Hinr. Federn, Duden u. Betten, Mühlenstr. no 52
 Harmsen, Hans Hinr. Schiffscapt. St. Pauli, Pinnasberg üb. no 27
 Harmsen, Hans Jac. Mühlenstr. no

Harmsen, Hieronym. Sebast. Zucker-
makler, Brauerstr. no 8
Harmsen, Joachim Hinr. Herm. Au-
sternhandl. Jungfernstieg unt. no 26
Harmsen, Joh. Jürg. Valent. Mönke-
damm no 11
Harmsen, P. M. N. Kleiderseller,
Brook unt. no 24
Harmsen, Willh. Christn. Friedr. Lacki-
rer, Neuerweg b. d. Holzdammno 57
Harnisch Wwe. Joh. Heinr. Aug.
Dammthorwall no 82
Harras, Gottlob Heinrich B. Cto. unt.
d. Firma Momma et Harras, Grimm
no 21
Harras, Joh. Gottfr. Bankschreiber,
kl. Bäckerstr. no 9
Harras, J. G. G. Haus u. Assecu-
ranz-Makler, Reimerstw. no 1
Harras, Joh. Hinr. Gastwirthschaft
u. Ausspänn, St. Georg, Friedrichstr.
no 6, bei dem Krankenhause.
Harras Wwe. J. C. Blutegel u. Schröpf-
köpfesetzerin, Grünersood no 12
Harras Wwe. Joh. Christ. Gold-
schmidt, Valentinskamp, Platz no 82
Harries Wwe. Elert Hinr. Seiden-
färberei, Herrlichkeit no 74
Harries, Joh. Heinr. Christn. Sei-
den, Wollen- u. Baumwollen Fär-
ber, Voglerswall no 3
Hars, L. H. Niedernstr. no 113
Hart, Hinr. Schlachter, in Horn no 37
Hart Wwe. J. M. F. Leinen, weisse,
wollene u. holl. Waaren, Fischer
twiete no 12
Harten, J. H. Commissionair, St.
Georg, Steindamm unt. 140
Harten, Joh. Jac. Gastwirth im Joa-
chimsthal, St. Pauli, Langereihe no 36
Hartenfels, Pet. Ernst, Lager v. Mahag.
Jacaranda, Ebenholz und allen fei-
nen Nützhölzern, in Blöcken, Boh-
len u. Fournieren, Eichen- u. Föhren-
Bauholz, Rheinwein, Mineralw.,
Geneverkruken, Glas und Pfeifen-
Thon, St. Pauli, b. d. Erholung no 3
Hartgen, E. et Hube, Kaufl. auch
Fischbein- u. Stock-Fabr., so wie
Lager v. Stuhlrohr etc., B. Cto. E.
C. C. Hartgen u. C. C. Hube, neuer
Wandrahm no 9; deren Niederlage
zum Detail Verkauf ist Graskeller-
brücke no 14
Hartgen, Ernst Carl Christoph, unt.
ob. Firma, neuer Wandrahm no 9
Hartgen, J. H. C. Lohndiener, zweite
Vorsetzen, Hof no 21

Hartlef, Hennig, Krügerei, Koratrü-
gergang no 56
Hartig, Gotthelf Heinr. Kaufm. B. Cto.
gr. Reichenstr. no 34
Hartje, G. W. Schneidernstr. Scho-
penstehl no 13
Hartkop, Hans Jochim Joh. Damm-
thorwall no 36
Hartkopf, Joh. Andr. Willh. Verfert.
hölzerner Pantoffeln, St. Pauli,
Herrenweide no 25
Hartmann, Aug. Commis, Lübscher-
baum.
Hartmann, A. F. Willh. Niedernstr.
no 119
Hartmann, A. G., Dr. Med. et Chir.
u. Geburtshelfer, Barmbeck no 104,
Adr. St. Georg, Kirchen-Allee no 33
Hartmann, A. J. C. Distillation, Keler-
wieder unter no 16
Hartmann, B. C., im Lauenburger
Keller, Dovenfleet no 9
Hartmann, Carl Christn. Haus u.
Assec-Makler, St. Georg, Hühner-
posten no 3, Geschäftszimmer, Pel-
zerstr. no 22
Hartmann, Carl Friedr. Gottlob, b. d.
alten Küterhause, Hof no 7
Hartmann, Christn. Georg, Cand. Rev.
Minist. Niedernstr. no 119
Hartmann, C. H. G. Wundarzt erster
Classe, Neuerkrahn no 12
Hartmann, Carl Jul. Wein, erste
Vorsetzen unt. no 12, wohnt neust.
Neuerweg üb. no 14
Hartmann, Carl Ludw. Ferd. Friseur,
Kattrepel no 14
Hartmann, Geschwister, Handarbeit,
Düsternstr. no 20
Hartmann, Heinr. Ludw. Kuchen-
bäcker, Eichholz no 81
Hartmann, H. W. Schneidernstr. St.
Pauli, zweite Bernhardstr. üb. no 5
Hartmann Wwe. Joh. b. d. Pnn-
pen no 19
Hartmann, J. Christ. Schneidernstr.
gr. Bäckerstr. no 25
Hartmann, Joh. Christo. Dan. Grü-
nersood no 8
Hartmann, Joach. Carl Ernst, in Firma
Otto Hartmann, Drogerie u. Mate-
rialw. B. Cto. unt. Hrn. A. J. Jür-
gensen Wwe. et Sohn, Niedernstr. 123
Hartmann, Immanuel David, Büch-
senmachernstr. Breitestr. no 27
Hartmann, Joh. Georg, Dornbusch
no 8, Ecke d. Rolandsbrücke.
Hartmann, Joh. Gottlieb Ludw. Ver-

- fert. v. Blase-Instrumenten aus Holz u. Blech, Laden Fischmarkt no 14
- Hartmann, Joh. Ludwig, Bäcker, Breitestr. no 46
- Hartmann, Martin, Wirth im Hôtel St. Petersburg, Jungfernstieg no 2 u. 3
- Hartmann, Mart. Friedr. Drechsler, Rademachergang no 54
- Hartmann, Nicol. Hinr. Wirthschaft, ausserhalb des Dammthors, Rotherbaum no 189
- Hartmeyer, Ambr. Heinr. Fischmarkt no 10
- Hartog et Dencker, Kaufl. Bergstr. v. Breitengiebel im 4ten Hause.
- Hartog, C. H. unt. obig. Firma, Bergstr. v. Breitengiebel im 4ten Hause.
- Hartog, S. hohe Bleichen no 41
- Hartung, Caspar, J. U. Dr. Esplanade no 14, Stadtseite. M. s. d. ersten Abschnitt.
- Hartung, Casp. Heinr., St. Georg, Steindamm no 9
- Hartung, E. César, alte Gröningerstr. no 15
- Hartung, E. H., Dr. Med. et Chirurg. alte Gröningerstr. no 15
- Hartung, J. G. Tischlermstr. Herrlichkeit no 24
- Hartvig, Isaac, Kaufm. auch bekannt unt. d. Namen J. H. v. Essen, B. Cto. Isaac Hartvig, Mühlenstr. no 22
- Hartvig, Mann, Kaufm. antike u. andere Münzen, 2te Marienstr. no 22
- Hartwig, Carl, Schneidermstr. St. Pauli, Langereihe no 36
- Hartwig, Carl Aug. Heinr. Drechslermeister, Mönkedamm no 6
- Hartwig, Casp. Christn. Gerh. Eichholz, Hof no 78
- Hartwig, G. Goldarbeiter, St. Pauli, Reeperbahn no 50
- Hartwig, Joh. Elias Heinr. Verfertiger seid. Knöpfe, ABC Strasse no 16
- Hartwig, Joh. Gottlieb, Korbmachermeister, Steintwiete no 16
- Hartwig, Joh. Joach. Ludw. Schullehrer, Kehr wieder über no 6
- Hartwig et Müller, Buchdrucker, Gröningerstr. no 27
- Hartwig, Heinr. Dan. unt. ob. Firma, Gröningerstr. no 27
- Hartz Wwe. Carl Andr. B. Cto. Esplanade no 6, Stadtseite.
- Harzen, G. E. Makler in Kunstsachen u. Naturalien, Neuerwall no 85
- Hasche, Friedr. Wilh. unt. nachsteh. Firma, St. Georg an der Alster no 7
- Hasche et Woge, Drogerien, B. Cto. Fried. Wilh. Hasche et Wilh. Fried. Carl Woge, Catharinenstr. no 8
- Hasche, Joach. Kaufm. St. Georg, grosse Allee no 22
- Hasche, Theodor, Apotheker, Fischmarkt no 3
- Hasche, Theodor, Dr. d. R., Auditeur d. Bürger-Milit. ABC Strasse no 38
- Hasche, Wilh. Ferd. Kaufm. B. Cto. kl. Reichenstr. no 32
- Hase, Friedr. Pet. Packer. Peterstr. no 8
- Hase, Joh. Wilh. Schuhmach. u. Fuhrmann, St. Georg, Borgeschstr. no 60
- Hasel, Carl Samuel, Austeru, Sardellen, neue Häringe u. Mineralwasser, Neuerwall unt. no 10
- Hasel, Joh. Friedr. Decorationsmaler, Alte wallstr. no 94
- Hasemann, W. Schneidermstr. Bohnenstr. no 1
- Hasenbalg Wwe. Heinr. Pet. Aug. Schuhmachermstr. Brauerknechtgraben no 2
- Hasenbalg, H. W. A. Schuhmachermeister, Johannishollwerk, Hof no 7
- Hasenbeck, Diedr. Jac. holl. Wärren, Beckmacherstr. no 11
- Hasenfus, D. G. bei d. Mühren no 20, Geschäft: Neuenburg no 29
- Hasenjäger, Lor. Henning, Theerhof über no 11
- Hasenkampf, Carl Ludolph, Kerzengießer. St. Georg, Steindamm no 66
- Hasenkampf, Heinr. Ernst Christn. Bäcker, St. Georgskirchhof no 4
- Hasenkampf, Joh. Gerhard, Thran, Theer, Pech und Häringe, Nierenstr. no 111
- Hasfeld, Christn. Ludw. Fuhrwerk, erste Elbstr. no 12, und eine Fettwarenhandl. Mühlenstr. unt. no 41
- Hashagen, J. Fabrik u. Verkauf von feinem Bettzeuge, St. Pauli, Hörmannstr. no 7
- Haskayne, Thomas, St. Pauli, hinter der neuen Dröge no 19, gegenüb.
- Hass, Andr. Carl, Tischler, St. Pauli, Davidstr. no 20
- Hass, Claus, Nicol. Gewürz, Gänsemarkt no 58
- Hass, Friedr. Wilh. Nicol. Schlossermstr. verfert. auch neue Waagebalken, u. reparirt alte, Pickhuben no 4
- Hass Wwe. Joh. Christ. Gewürz u. gerieb. Oelfarben, gr. Bleichen no 3
- Hass, Joh. Georg, Ulrikustr. no 22

- Hass, Joh. Herm. Tischlermstr. Mobilienhandl. u. Billard-Fabrik, Pferdemarkt no 7
- Hass, Joh. Hinr. in Firma Peter Witt, Dammtorstr. no 1
- Hass, Otto, Grützwiete no 33
- Hasse, Christo. Nachfolg. Apotheke, gr. Neumarkt no 37
- Hasse, Joh. Hinr. Cattun- u. Glanzfabr. auch engl. Appreteur, Königstr. hint. no 42
- Hasse, Peter, Fettw. St. Pauli, 2te Friedrichstr. no 2
- Hassebroik, Friedr. Eisenw. Deichstr. no 8, auch einen Laden Brauerstr. no 25
- Hasselhoff Nachf. alle Sorten Tauwerk, feines u. grobes Segelgarn, Schaarthor, Hof no 8
- Hasselmann, Joh. Heinr. Carl Klempner, ausserh. Brookthors, Brookthorstr. no 12
- Hassler, Joh. Carl Fettw. Pickhuben unt. no 18
- Hassold, Franz Carl Heinr. Hausmakler, Rosenstr. no 34
- Hastedt, Joh. Heinr. Weinhandl. B. Cto. Baumwall no 18, im Baumhause.
- Hastedt, Louis, Gewürz, B. Cto. Heinr. Gerh. Ludewig Hastedt, Hopfenmarkt unt. no 2
- Hatje, Claus, Schuhmacher, St. Georg. Mittelstr. no 52
- Hatje, J. H. Inspector der Börsenhalle, Pelzerstr. über no 6
- Hatje, Jac. Heinr. Schuhmacher, St. Pauli, b. d. Oelmühle no 75
- Hattje, Hans Hinr. Tischlermstr. Dovenflect no 33
- Hattje, Hans Joach. gr. Bäckerengang no 68
- Hatton, Jos. ausserh. d. Dammtors, an der Alster no 56
- Hauck, M. J. Papierhandl. ABC-Strasse, Ecke d. Königstr. no 7
- Hauel Wwe. J. D. Jollenführer, Herrlichkeit unt. no 53
- v. Hauen, J. Fr. Uhrmacher, Hopfenmarkt no 38, Ecke der Neuenburg.
- Hauenstein, S. Tischler, Hopfenmarkt hinter no 12
- Hauer, Phil. S. Manufacturwaaren, neust. Fuhlentw. no 16
- Hauer, W. S. Manufacturwaaren, erste Marktstr. no 13
- Haufe, Carl Sam., St. Pauli, Gerhardstr. no 15
- Haug, G. Lager v. Bijouterien in fein. Golde u. Silber, goldnen u. silbernen Cylinder-Uhren. B. Cto. unt. Hr. Eduard Lautensack, Altwallstr. no 36
- Haupt, F. W. unt. folgend. Firma, gr. Reichenstr. no 51
- Haupt et Voges, Papierhandlung u. Haupt-Collect. d. hamb. Classen-Lotterie, B. Cto. unt. Hr. J. P. de Chaufepié, Laden b. d. Börse, unt. no 1
- Haupt, Wilh. Gottfr. Waarenmakler, gr. Bleichen no 70
- Hauptfleisch, Joh. Phil. Wundarzt erster Classe und Raths-Chirurgus, erste Vorsetzen no 30
- Hausbrandt, Joch. Herm. Buchbinder, unt. nachsteh. Firma, Kaakstw. no 8
- Hausbrandt, Joh. Herm. et Sohn, Buchbinder, Kaakstw. no 8
- Hauschild, H. C. Schuhmacher b. d. neuen Küterhause über no 10
- Hauschild, Joh. Gottfr. unt. nachsteh. Firma, Rödingsmarkt no 60. W. S. Hauschild, J. G. et Comp. Kaufh. B. Cto. unt. Hr. J. N. L. Röhls, Rödingsmarkt no 60, W. S.
- Hauschild Wwe. Joh. Hinr. Holzbrücke, Ecke d. Deichstr.
- Hauschild, Mart. Lieschengang no 23
- Hauschildt, Claus, Brenner, Bäckerbreitergang no 72
- Hauschildt, Diedr. Krüger, zweite Vorsetzen unt. no 23
- Hauschildt, Franz Dav. Waarenmakler, ausserh. d. Dammtors, Grindel-Allee no 53, Adr. Deichstr. im Laden unt. no 1
- Hauschildt, Joh. Friedr. Schiffscap. Bohnenstr. no 1
- Hauschildt, Joh. Guill. Heinr. Makler u. Buchhalter, B. Cto. Neuerweg b. d. Holzdamm no 53
- Hauschildt, Joh. Hinr. v. d. Dammtore, Grindel Allee no 154
- Hauschildt, Joh. Pet. Zuckermakler, alter Steinweg no 26
- Hauschildt, Matth. Schiffscapit. erste Vorsetzen über no 9
- Hauschultz, Ephr. Ludwig, Maler, Catharinenkirchhof über no 17
- Hausen, August, Musikus, Spitalerstrasse über no 77
- Hausen, J. N. Wirthschaft u. Kegelbahn, ausserhalb des Dammtors, an der Alster no 66
- Hausmann, Aug. Wirth, St. Pauli, hint. d. Reeperbahn no 27
- Hausmann, Thomas Jac. altstädter Neustr. no 25

- Haussmann, Valentin, Tischler, gr. Barkhof no 15
 Haussmann, Wilh. Franz, Vergolder, Rademacher gang üb. no 19
 Haustedt, A. Dorothea, Töchtertschule, Steinstr. no 50
 Haustedt et Comp. B. Cto. unt. Hrn. A. J. Jürgensen Wwe. et Sohn, Compt. u. Lager Neuerwall no 43
 Haustedt, L. N. unt. obiger Firma, Neuerwall no 43
 Hauthal, Aug. Papierhandl. Neuenburg no 19
 Hauthal, Joh. Christn. Gottfr. Kerzengiesser, Hohebrücke no 1
 v. Have, F. H. Schuhmach. Horn, no 81
 von Have, Phil. Jac. Diedr. Früchte, Steinstr. unt. no 30
 Havemann, Burchard P. W., Polizei Beamter, Spitalerstr. no 40
 Haverlandt, F. J. C. Bereiter, engl. Stall, am Gänsemarkt.
 Hawecker, F. C. Schuhmachermstr. neust. Neuerweg üb. no 4
 Hayn, Pet. Ulr. Lichtfabr. Dovenfleet no 48
 Haysen, Joh. Heinr. Schiffscapt. St. Pauli, Davidstr. no 23
 Hebbs, Joh. Aug. Vollr. Kleinböttgermeister, auch Handlung v. Mulden, Schaufeln u. andern Holzwaaren, hohe Bleichen no 3
 Hebenstreit, Joh. Christn. Friedr. Wurstmacher und Rauchfleisch handl. Spitalerstr. no 73
 Hechel, Gottlob Magnus Gottfr. Distill. neust. Fuhlentw. no 53
 Hechner, Carl Ludwig, Schauspieler, Pferdmarkt. no 6
 Hechstetter, Hans Hinr. Friedr. Mechanikus, Altewallstr. Platz no 70
 Hecht, A. S. Lotterie-Geschäft, Platz b. grünen Sood üb. no 54
 Hecht, Ehrenreich Matth. Küpermeister, kl. Fleet no 30
 Hecht, Joh. Franz Mobilienhandl. Neust. Neuerweg no 15
 Hecht, Matth. Segelmacher, St. Pauli, b. d. Thuanbrennereien no 28
 Heck, Hinr. Wirth, St. Pauli, Davidstr. no 16
 Heckel, Joh. Gottlob, Wirth, St. Pauli, erste Friedrichstr. no 2
 Heckmann, Joh. Pet. Stadt Postmeister, v. d. Dammthore, an d. Alster 59
 Heckscher, Aron Israel, Beglaubigter d. Israel. Gemeinde u. Oberküster an der Synagoge in d. Altenwallstr. wohnhaft ebendasselbst, Hof no 49
 Heckscher, Abrah. Samuel, div. Waaren und Lotterie-Geschäfte, erste Elbstr. no 43
 Heckscher, C. M. A. Kanfm. Banco-Cto. unt. Hrn. Herm. Joach. Stresow. ABC-Strasse no 36
 Heckscher, E. J. Lotteriegeschäft, erste Elbstr. no 33
 Heckscher, E. M. et Comp. Kaufl. B. Cto. unt. Hren. Elias Warburg, Hütten no 62
 Heckscher, Elias Meyer, unt. ob. Firma, Hütten no 62
 Heckscher, G. M., Dr. d. Rechte, Fischmarkt no 3
 Heckscher, Jos. Abrah. Ellenw. Mönkedammstw. no 1
 Heckscher, Jos. Meyer, Milchköker, Pilatuspool no 31
 Heckscher, Jos. Moses, leihet Geld auf Pfänder, Hütten no 82
 Heckscher, Marcus, Lehrer d. engl. Sprache, Mühlenstr. no 14
 Heckscher, Moses Meyer, unt. d. Firma Owert et Comp. Hütten no 44
 Heckscher, Ruben, Gurken, Oliven, Sardellen etc. Hütten no 108
 Heckscher, R. J. Schlachterstr. in Gumpels Stift.
 Hecksteden, Andr. Zeichenlehrer, Pferdmarkt hinter no 34
 Hecksteden, Joh. Ludw. Buchhalter, Stubenhuk no 42, Ecke d. Schaarsteinwegsbrücke.
 Heckter Wwe. Joh. Heinr. Milchkökerei, Kattrepel no 25
 Hector, Meinert Matth. Buchhalter, Filterstr. no 4
 Hedemann, J. W. Commissn. B. Cto. unter Hrn. Joh. Casp. Schultze, Rödingsmarkt no 52, W. S.
 Hedemann, Pet. Jac. Wirth, gr. Burstah unt. no 6
 Hederich, Joh. Gottfr. Ausmesser am Stadt-Oel-Magazin, Bäckerbreitergang no 12
 Hedewig, Friedr. Ludw. Schneidermeister, Düsternstr. üb. no 19
 Hedewig Wwe. G. H. D. Distill. Gänsemarkt, Opernhof no 20
 Heeger, Joh. Friedr. Jac. Lohn-diener, gr. Trampgang no 35
 Heemann, Conr. Heinr. Fortepiano-Fabr. Neuenburg no 49
 von Heemskerck, Pet. Johs. Polizei-bote, gr. Drehbahn, Platz no 39

- von Heemskerck, sen. W. A. Deichstrasse no 37
 von Heemskerck, W. A. in Firma v. Heemskerck et Co. Liqueur u. Genever Fabrik, B. Cto. unt. Hrn. Joh. Gottlob Grellmann, Deichstr. no 37
 Heeren, Friedr. unt. folgend. Firma, Admiralitätstr. no 27. M. s. den vierten Abschnitt.
 Heeren, Friedr. et Comp. Kaufl. B. Cto. Friedr. Heeren et Comp. Admiralitätstr. no 27
 Heeren, Carl Aug. unt. ob. Firma, Admiralitätstr. no 27
 Heerlein, Joh. Casp. Banco Cto. kl. Reichenstr. no 32
 Heerlein, Joh. Casp., Söhne, Wein, Banco-Cto. J. H. et A. Heerlein, Dornbusch no 13
 Heerlein, Aug. unt. ob. Firma, gr. Reichenstrasse no 44
 Heerlein, Joh. Heinr. unt. ob. Firma, Dornbusch no 13
 Heerlein, M. Ed. neuer Jungfernst. no 7
 Heerwagen Wwe. Franz Friedr., St. Georg, Brunnenstr. no 6
 Heerwagen, Georg Mart. Zuckerma-
 kler. Niedernstr. no 121
 Heerwagen, Joh. Christo. in Firma H. D. Bartels Wwe. Hopfensack no 1
 Heesch Wwe. Hinr. St. Pauli, zweite Erichstr. no 1
 Heesche, Franz, Tabacksfabr. B. Cto. unt. Hrn. J. P. N. Jahnecke, Brook no 39, Ecke vom Pickhuben.
 Heesche, Hermine Luc., geb. Visser, holl. Waaren, Altwallstr. no 34
 Hefler, Paul, Verfert. v. Copier-Maschinen, b. d. Zippelhause üb. no 7
 Hefty et Giörtz, Commissn. u. Sped., Lager von engl. u. schweiz. Manufacturw. B. Cto. unt. Hrn. J. P. N. Jahnecke, Rödingsmkt. no 24. O. S.
 Hefty, Joh. Mart. unt. ob. Firma, Herrlichkeit no 75
 Hegemann Wwe. Gottlieb Christn. Nicol. Fuhrmann, Kuhberg no 12
 Hehlen, Joh. Christo. gr. Neumarkt unt. no 6
 Heicke, J. Friedr. Theod. Mahagoni-Holz u. Fournier-Handlung, kl. Bäckerstr. no 27
 von der Heide, Ernst, Krügerei, gr. Barkhof no 42
 Heidelberg, Carl Ludw. Riemer u. Sattler, St. Pauli, Langestr. no 36
 Heidenreich, Joh. Christn. Zimmermann, Langemühren no 82
 Heider Wwe. Nicol. Heinr. Schuhmacher, St. Georg, Neustr. no 59
 Heidmann Wwe. H. H. Lond. Tavern, Handl. v. echtem Porter, engl. Käse, Mustard, holländ. Genever u. Scotch Whisky, so wie von Austern, St. Pauli, an der Elbe, bei den Thranbrennereien no 11
 Heidmann, Joh. Friedr. Schuhmacher, St. Pauli, Reeperbahn no 15
 Heidorn, J. F. Tischlermstr. gr. Johannisstr. no 7
 Heidorn, Joach. Hinr. Küper, Herrlichkeit unt. no 64
 Heidorn, Pet. Christn. Kornträgergang no 62
 Heidorn, Pet. Wilh. Friedr. Wein, Kehr wieder no 34
 Heidrich, Joh. Ernst, Med. et Chir. Dr. u. Geburtshelfer, Neuerwall no 30
 Heidritter Wwe. Joh. Diedr. Tischlermstr. Kehr wieder, Hof no 54
 Heidtmann, Dav. Ludw. Maler, Rademacher gang üb. no 8
 Heidtmann, H. Tischlerfreimeister, St. Georg, am Borgesch üb. no 4
 Heidtmann, Herm. Dav. Handlung v. Südfrüchten, Spitalerstr. no 13
 Heidtmann, Jürgen, Drechslermstr. Kohlhöfen no 7
 Heidtmann, Joh. Christn. Kupferschmidtstr. Kohlhöfen no 10
 Heidtmann Wwe. Joach. Hinr. Bleiche, St. Georg, Alstertw. no 27
 Heidtmann, Nic. Torfschiffer, Altwallstr. hint. d. blauen Thurm no 10
 Heidtmann, Nicol. Korbmacher, St. Georg, Beyerstr. no 10
 Heilborn, J. F. B. Dornbusch no 8
 Heilborn, Pet. Jul. Caes. Stellmacher, St. Georg, am Wall bei No. 4
 Heilbut, A. Geld- u. Wechselgeschäfte, zweite Elbstr. no 24
 Heilbut, D. E. Manufacturwaaren, erste Elbstr. no 26
 Heilbut, H. Schirmmacher, Schlachterstr. Hof no 41
 Heilbut jun. Jsaac, Makler, m. s. Heylbut.
 Heilbut, Jacob Elias, Manufacturw. erste Elbstr. no 24 u. 25
 Heilbut, Jac. Jos. Handelsmann, neuer Steinweg, Hof no 45
 Heilbut, Isaac Salomon, Weinhandl. u. Distill., auch Caffeehaus u. Billard, Peterstr. no 25
 Heilbut, M. Manufacturw. B. Cto.

unt. Hrn. B. et L. Fränckel, erste Marktstr. no 7
 Heilbut, Moses, Leinen u. Drell auch Niederlage von weissen Wachslichten, neuer Steinweg no 62
 Heilbut, Mich. Joseph, Comptoirist, neuer Steinweg no 44
 Heilbut, M. S., Dr. Med. et Chir. Valentinskamp no 6
 Heilbut, Ruben, Hütten no 64
 Heilbut et Ruben, engl. u. sächs. Manufacturw. u. Commissn. B. Cto. unt. Hrn. W. J. Heilbut Wwe., neuer Steinweg no 32
 Heilbut, S. D. Manufacturw. u. Kleider, zweite Elbstr. no 5
 Heilbut, Salomon Elias, Huthandlung, Engl. Planke unt no 18
 Heilbut, Sam. Jos. unt. d. Firma Heilbut et Ruben, neuer Steinweg no 32
 Heilbut, Wulff, Manufacturw. B. Cto. unt. Hrn. A. S. Warburg, alter Steinweg no 10
 Heilbut Wwe. Wolff Jos. Geldwechsler; B. Cto. neuer Steinweg no 43
 Heilbut, Wolff Samuel, neuer Steinweg no 32
 Heilbuth, A. H. Medailleur u. Graveur in Stein, Stahl u. Messing neuer Steinweg, Hof no 45, rechts.
 Heilbuth, Jos. Leihbibliothek, Handl. alter und neuer Bücher, wie auch Cigarrenfabr. Speersort no 10
 Heilbuth, M. J. unt. folg. Firma, Peterstr. no 24
 Heilbuth, M. J. et Levy, engl. u. deutsche Manufacturw. B. Cto. unt. Hrn. H. J. Wetzlar, zweite Peterstr. no 24
 Heilbutt, Isaac, Grünersood üb. no 55
 Heilbutt, S. J. N. Geld- u. Wechsel-Geschäfte, und Collecte der hamb. Classen Lotterie, B. Cto. Schlachterstr. no 33
 Heilmann Wwe. F. C. Mehlandl. Valentinskamp no 78
 Heim, Carl Friedr. Makler u. Buchhalter, Kehrwiäder, Hof no 14
 Heimann, S. Stopfer von Tuch u. Wollezeug, stellt auch verschossene Farben her, neuer Steinweg, Hof no 74
 Heimann, Zadig, Engros-Lager von Galanterie, optischen u. kurzen Waaren, gr. Neumarkt no 56, Ecke vom alt. Steinweg.
 Heimbrock, Heintr. Christp. Handlungsgärtner, in Ham, in der Nähe der Kirche.

Heimbürger, Joh. Erich Carl, in Horn, nahe d. letzten Heller.
 Heimerdinger, Ernst, Post-Expeditour, Valentinskamp hinter no 16, Haus no 5
 Heimerdinger, Jac. Fruchthandl. Altewallstr. no 75
 Heimsöth, W. G. Lackirer, Dragonerstell üb. no 31
 Hein, A. L. fertige Wäsche u. Manufacturw. Bleichenbrücke no 18
 Hein, C. Gewürz u. Commissn. B. Cto. unt. Hrn. J. P. N. Jabucke, Kajen no 11
 Hein, C. D. Caffeeschenke nebst Billard, alte Gröningerstrasse unt. no 32
 Hein, H. L. Wirth zum Weinberg, Altewallstr. no 84
 Hein et Junge, Wein, Deichstr. no 14
 Hein, Albert Christn. unt. ob. Firma, Deichstr. no 14
 Hein, Joh. Schlafbaas, St. Pauli, erste Friedrichstr. no 21
 Hein, Lesser, Hausmakler, B. Cto. unt. Hrn. P. A. Schröder, Damnthorstr. Platz no 7
 Hein, Pet. Schlafbaas, St. Pauli, erste Erichstr. no 2
 von Hein, Joh. Gewürz, B. Cto. Joh. v. Hein jun., neuer Steinweg no 84
 von Hein, Joh. Theod. Makler, Zollenbrücke no 2
 von Hein, Wilh. Kaufm. B. Cto. Comptoir: alte Gröningerstr. no 27, Wohnung: neuer Steinweg no 84
 Heine, Carl, Jungfernstieg no 28
 Heine et Co. Kaufl. Pastorenstr. no 16
 Heine, Marcus, unt. obig. Firma, Pastorenstr. no 16
 Heine, Carl Adolph, Malermeister, Voglerswall über no 24
 Heine, D. J. Commissions Geschäft, Kraienkamp no 9
 Heine, Elias, B. Cto. Hofagent, in Firma Gebrüder Heine, Zeughausmkt. no 33
 Heine, Gebrüder, B. Cto. M. Heine sen. et Co. Compt. b. d. Graskeller no 3
 Heine, G. F. Klempner, gr. Bleichen no 13
 Heine, H., Dr., Arzt u. Geburtshelfer, neue ABC Strasse no 11
 Heine, Henry, Wechselgeschäfte, B. Cto. gr. Bleichen no 47
 Heine, Hans Heintr. Bierführer, Sägerplatz no 3
 Heine Wwe. Isaac, B. Cto. Mühlenstr. no 11
 Heine, Joh. Heintr. Beamter bei der Land-Practur d. Marschlande, Dovenfleet no 80

- Heine, Joh. Heinr. Hennig, Bürgermeisterrichter, Dienereihe no 42
- Heine, Louis, in Firma Gebrüder Heine, Böhmkenstr. no 51
- Heine, Louis Michael, B. Cto. Louis Heine, Neuerwall no 18
- Heine, Mich. Kammer-Agent, Bankier, B. Cto. Neuerwall no 18
- Heine Wwe. Moses, B. Cto. Engl. Planko no 17
- Heine, Moritz J. Manufacturwaaren-Lager en gros, auch Commission u. Spedition, B. Cto. gr. Burstah no 24
- Heine, N. J. Altewallstr. no 26
- Heine, Salomon, Bankier, B. Cto. Salomon et Carl Heine, Jungfernst. no 28
- Heine Söhne, Joseph, Bankier, B. Cto. Salom. Jos. Heine, Pastorenstr. no 8
- Heinemann, Friedr. Strohhutfabrik, Putz u. Mode-Handl. hint. d. Breitergiebel no 22
- Heinemann, H. W. U. altst. Neustr. no 23
- Heinemeyer, Joh. Heinr. Carl, Schneidermstr. (dessen Frau Nachweisung weibl. Dienstboten), Hütten no 15
- Heiner, Georg Albertus, Schneidermeister, Depenau üb. no 10
- Heinichen, Eduard, der Rechte Dr. Vice Präses des Handelsgerichts, neust. Neustr. no 3
- Heinrich, Barth. Kerzengiesser, Kornträgergang no 9
- Heinrich, H. J. F. königl. dän. Advocat u. Notar, in Wandsbeck, Lübsche Strasse, zweites Quartier no 3; Adr. Hrn. J. L. Baumann, Speersort no 10, im Deutschen Hause.
- Heinrich, Paridom Gottlob, Stadt Ingenieur, Caffamacherreihe no 11
- Heinrichs, Adolph Friedr. Matth. Billwärder Neuerdeich no 60
- Heinrichs, Joh. Tapezirer, Poolstr. über no 43
- Heinrichs, Joh. Friedr. Neuerweg b. d. Dienereihe no 55
- Heinrichs, J. H. Hundescherer, Kräte, b. d. Kurzenstr. no 7
- Heinrichs sen. J. J. Buchhalter, St. Georg, Mittelstr. no 44
- Heins, Christn. Schiffscap. neust. Neuerweg no 11
- Heins, Christo. Schuhmacherstr. Mönkedamm no 24
- Heins, Charles Friedr. Schuhmachermeister, hohe Bleichen no 25
- Heins, C. J. Schreiber, Eichholz üb. no 40
- Heins Wwe. C. S. Tab. u. Cigarren, St. Georg, am Borgesch no 15
- Heins, Hinr. Zuckerfabr. B. Cto. Altewallstr. no 66
- Heins, Joh. Quartiersmann, gr. Bäcker gang no 64
- Heins, J. C. Banco-Conto unt. Hrn. A. J. Jürgensen Wwe. et Sohn, Gröningerstr. no 14
- Heins, Joh. Heinr. Tischlermstr. Pferdemarkt, Hof no 35
- Heins, J. J. unt. der Firma Baumgarten et Heins, alte Gröningerstrasse no 35
- Heins, M. Commissn. neust. Fuhrerentwiete, Platz no 56
- Heins, Rud. Hinr. Schreiberlehrer, Schaarmarkt üb. no 16
- Heinsen, Carl Eduard, Valentinskamp no 84
- Heinsen, Carl Hinr. Tischlermstr. Stavenpforte no 18
- Heinsen, Friedr. Valentinskamp no 86
- Heinsen, Joh. Major d. hanseatischen Cavallerie, Valentinskamp no 8
- Heinsen, Joh. Christ. Schiffszimmerm. auch Haadlung von Steinzeug etc. St. Pauli, zweite Erichstr. no 3
- Heinsen, Joh. Joach. Makler, St. Georg, Steindamm no 153, Geschäftszimmer Bohnenstr. no 29
- Heinsen, Joh. Wilh. Makler, Kehrwieder, Platz no 20, Geschäftszimmer Bohnenstr. no 29
- Heinsohn, Balster Joachim, gr. Bäcker gang über no 78
- Heinsohn, H. Uhrmacher, gr. Burstah no 11
- Heinsohn, Pet. Distill. Steinstr. no 99
- Heinson et Hinsch, Tab. u. Cigarren-Fabrik. Handl., St. Georg, Ecke d. Kreuzweges u. der grossen Allee no 1
- Heinson, Aug. Diedr. unt. vorst. Firma, St. Georg, Kreuzweg no 1, Ecke der grossen Allee.
- Heinssen, Heinr. Nic. Tapezirer, Heil. Geistkirchhof no 3
- Heinssen, Jochim Aug. altes Eisen, Brook unt. no 45
- Heinssen, Jac. Heinr. Rohrfllechterei, Brook unt. no 45
- Heinssen, Joach. Pet. Lumpen, Langergang no 8
- Heintz, Conr. Schweizer-Conditor, Mönkedamm no 49
- Heintz, Heinr. Ludw. Tanzlehrer, Schlachterstr. über no 18

- Heintze, Carl Ludw. Schneidermstr. Mönkedamm üb. no 11
- Heintzer, Marcus, Schneidermstr. neust. Fuhlentw. üb. no 22
- Heinzelmann, Jul. Friedr. August, Kupfer- u. Messingschlägermstr. Messberg no 6
- Heise, Caroline, Fräulein, gr. Johannisstr. no 57
- Heise, Caroline, Stick-Wolle und Muster, Seide und Stramei etc. Jungfernstieg no 11
- Heise, Carl Ludw., Dr. der Rechte, neue Gröningerstr. no 14
- Heise, Heinr. Aug., Dr. d. Rechte, B. Cto. Heinr. Aug. Heise, Dr. Holzdamm no 34
- Heise, Joh. Georg et Co. Kaufl. B. Cto. Joh. Georg Heise, Gröningerstr. no 22
- Heise, Joh. Herm., Dr. d. Rechte, neust. Fuhlentw. no 96. M. s. den ersten Abschnitt.
- Heise, Joh. Hinr. Tischlermstr. in Horn, Geestsseite.
- Heise, Wm. Leopold, Dr. der Rechte, alte Gröningerstr. no 22
- Heiser, Andreas Adam, Schiffschmidt, auf dem Sande no 16
- Heiser, Joh. Heinr. Mehl, dritte Elbstrasse no 10
- Heissenbüttel, Martin, Makler in Seiden-, Wollen-, Baumwollen- u. Leinen-Manufacturw. B. Cto. unt. Hrn. J. H. Gräpel, hohe Bleichen no 44
- Heisser et Mouton, Papierhandl. B. Cto. unt. Hrn. Joh. Casp. Schultze, kl. Michaeliskirche no 30
- Heisser, J. C. unt. ob. Firma, kl. Michaeliskirche no 30
- Heitmann, Bernh. Jac. Eisenhandl. B. Cto. Schopenstehl no 26
- Heitmann, C. Gewürz, Hopfenmkt. 20
- Heitmann, Carl Jac. Kaufm. B. Cto. Steinstr. no 112, Comptoir: Brauerstrasse no 34
- Heitmann, Friedr. Langergang no 3
- Heitmann, Hans, Theer u. Thran, Steinstr. no 112
- Heitmann, Hinr. Wein, gr. Burstah no 22
- Heitmann, H. A. Erben, zweite Brunnenstr. no 7
- Heitmann, H. H. Wirth des St. Annenhofs, in Billwärder an der Bille.
- Heitmann, J. Distill. Kattrepel no 5
- Heitmann, Joh. Nicol. Hauszimmern. St. Georg, am Wall bei No. 4, no 2
- Heitmann, Jürg. Drechslermeister, Kohlhöfen no 7
- Heitmann Wwe. Joh. Diedr. Rothesoodstr. no 3
- Heitmann, Jürg. Hinrich, Kupferschmidt, Neuerwall unt. no 112
- Heitmann, Joh. Heinr. Aug. reit. Diener, Neuerweg b. d. Holzdamm no 60
- Heitmann Wwe. Joh. Herm. Conr. Fabrik v. gereinigtem Lampen-Oel, kl. Fleet no 9
- Heitmann, J. T. Theer und Thran-Lager, hint den Boden no 2, Wohnung Kehr wieder no 58
- Heitmann, J. W. T. Schlossermstr. Neuerweg b. d. Dienerreihe hint. no 11
- Heitmöller, Christn. Friedr. Speisewirth, St. Pauli, 2te Erichstr. no 13
- Heitmüller, Heinr. Wilh. Hufschmidt, Breitestr. no 45
- Heitmüller, Joh. Friedr. Wilh. unt. d. Firma Friedr. W. Heitmüller, Manufacturw. Berg no 16
- Heitmüller, Joh. Heinr. Wilh. Commissionair u. Taxator, auch Lager von Mobilien, Betten, Bettfedern, Uhren etc. Herrengraben no 92
- Heitsch, Friedr. Ludw. Christn. Schuhmacher, St. Pauli, Reeperbahn no 25
- Hekker, Joh. Heinr. Nachfolg. Fabrik u. Handl. v. Wollen- u. Baumwollengarn, u. Strümpfen, B. Cto. unt. Hrn. J. N. L. Röhrs, alter Steinweg no 50
- Helberg, C. Wirthschaft u. Billard, Neuerwall neben no 103
- Helberg, Christn. Diedr. Lichtzieher, gr. Drehbahn no 26
- Helberg, Cord Hinr. Zuckerfabr. Breitergang no 10
- Helberg, Diedr. Heinr. Zuckerfabr. Venusberg no 11
- Helberg, J. C. H. Bleicher, ausserh. d. Brookthors, Rahmenweg no 22
- Helberg, Joh. Friedr. Krüger, St. Georg, Grützmachergang no 20
- Helberg Wwe. Joh. Heinr. Christn. gr. Trampgang no 16
- Helbert, John, Kaufm. Bevollmächtigter d. Protector-Life-Association, B. Cto. Rödingsmarkt no 17, O. S.
- Helbert, R. Modchandlung, Kraienkamp no 39
- Helbig, Wilh. Ewerführer, Brauerknechtgraben no 14
- Helbing, Gebrüder, Grützmacherei u. Mehlhandl. St. Pauli, zweite Bernhardstr. no 16

- Helbing, Hans Carl, Küper, Speckgang no 8
- Helbing, Joh. Christn. Fuhrmann, Dammthorwall no 71
- Heldt, Hinr. Schiffer-Alter, Kajen no 14
- Heldt, Heinr. Nic. Klempner, Breitergiebel, Hof no 23, Laden ebendaselbst unt. no 24
- Heldt, Joh. Ludw. gr. Johannisstr. no 28
- Heldt, Ludew. Nicol. Haarflechter, auch verfertigt derselbe Haarblumen, gr. Johannisstr. no 28
- Hell, Ant. Friedr. St. Georg, b. d. Strohhause no 10
- Hell, Conr. Bernh. Hufschmidtmeister u. Aeltermann d. Schmiedeamts, altst. Neustr no 16
- Hell, Dav. Marc. Tischlermstr. b. d. Mühren no 71
- Hell, Dan. Nic. Gewürz u. Fettw. B. Cto. unt. Hrn. A. J. Jürgensen Wwe. et Sohn, Venusberg no 9, auch einen Keller: Engl. Planke unt. no 10
- Hell, Joach. Heinr. Wein-Makler, Lilienstr. no 54
- Hell, Matth. Gewürz u. Fettw. Valentinskamp no 48
- Hell, Joh. Ant. Hieron. unt. vorstehender Firma, Valentinskamp no 48
- Hell, Joh. Hinr. Matth. unt. vorst. Firma, Valentinskamp no 48
- Hell, Hinr. Franz Joach. unt. vorst. Firma, Valentinskamp no 48
- Hell, Nic. Magnus, Makler u. Buchhalter, alter Wandrahm no 42
- Hell, Pet. Jac. Abrah. Fettwaren, Pilatuspool no 27
- Hellberg, Heinr. Friedr. Ludw. Frucht- u. Häringshandl. Valentinskamp no 96
- Hellberg, Herm. Hinr. Zuckerfabr. B. Cto. unt. Hrn. Franz Burmester Wwe. kl. Drehbahn no 21
- Hellberg, J. H. Speersort unt. no 19
- Hellberger, Geschwister, oben am Burgfelde no 83
- Hellbut et Comp. Papierhandlung, gr. Reichenstr. no 53
- Hellbutt, Martin, Kaufm. auch Lederlager, Deichstr. no 42
- Heller, Carl Michael, Krüger, ABC-Strasse no 25
- Heller, Friedr. ausserh. des Berliner Thors, b. d. Gesundbrunnen.
- Heller, Lambert, deutsche Manufacturw. B. Cto. unt. Hrn. Jacob Lieben, alter Steinweg no 61
- Heller, Theodor, königl. preuss. Ober-Post Secretair, St. Georg, erste Heinenstr. no 9
- Helling, C. magdeburger Schiffahrts Procureur, Agent für die Dampfschiffahrten der königl. preuss. Seehandl. zu Berlin u. der Dampfschiffahrts Comp. zu Magdeburg, so wie Bevollmächtigter der prager Schiffahrts- u. aachener Gesellschaft, Theerhof no 8
- Hellinger, Joh. Aug. Musiklehrer, Dammthorwall üb. no 69
- Hellmann, Carl Andr. Mauermann, Springeltwiete no 53
- Hellmann, Christn. Gottlob, Kornmesser, ausserh. d. Brookthors, Brookthorstr. no 16
- Hellmann, Joh. Carl, Litzenerbruder, im weissen Ross, gr. Neumarkt no 8
- Hellmann, Joh. Christn. Dan. Papierhandlg. nebst Zeitungen, Flugschriften etc. St. Georgstr. no 2
- Hellmann, Joh. Friedr. Unterküster an der grossen St. Michaelis Kirche, gr. Michaeliskirchhof no 3
- Hellmann, Johs. Nicol. Quartiersmann, ausserh. d. Sandthors, Sandthorstr. no 8
- Hellmann, Joh. Wilh. Kaufm. bei d. Mühren no 79
- Hellmer, Joh. Jürg. Simon, Fuhrmann, Messberg unt. no 31
- Hellmers sen. Christu. Mich. Jac. Krämerei, in Horn, Marschseite.
- Hellmers, Pet. Carl Jac. Riemer, in Horn, Marschseite.
- Hellmers, Pet. Herm. Uhrmacher, Laden bei der Börse unt. no 8, wohnt gr. Johannisstr. no 40
- Hellmrich et Hagedorn, Kaufl. u. Lager v. Hut Velpel, B. Cto. Catharinenstr. no 8
- Hellmrich, H. A. unt. ob. Firma, Catharinenstr. no 8
- Hellner Wwe. Joh. Friedr. Zimmermeister, St. Georg, Borgesch no 29
- Hellner, Theod. Friedr. St. Georg, Borgesch no 29
- Hellnung, J. C. J. Siegellack- u. Oblaten-Fabrik, Jacobikirchhof no 3
- Hellwege jun. C. Kleidermacher f. Herren, Stubenhuk über no 14
- Hellwege, H. P. J. in Firma Biedenweg et Hellwege, Herrlichkeit no 71
- Hellwege, Joh. Claus, Schneidermstr. bei d. kl. Michaeliskirche no 16
- Hellwege, Joh. Georg, Grobbäcker, St. Georg, Borgeschstr. no 31

- Hellwege, Mich. Toennies, holländ. u. Wollenw. St. Georg, Steindamm no 54
- Hellwege, Thomas, Specksplatz no 5
- Hellwege Wwe. Toennies, Branntweinbrennerei, St. Georg, Grützmachergang no 2
- Hellwig, A. unt. d. Firma Schmidt et Hellwig, Neueburg no 7
- Hellwig, Joh. Nic. Zimmerm. St. Georg, bei d. Spadenteich no 11
- Helm, Heinar. Eisenw. auch Handl. v. Seegras, im Grossen u. Kleinen, B. Cto. unt. Hrn. Christn. Ludw. Witte, Pferdemarkt no 15
- Helm, Pet. Heinar. Christn. unt. ob. Firma, Pferdemarkt no 15
- Helm, Joh. Andr. Kuhberg üb. no 8
- Helm, Joh. Joach. alte Eisenw. gr. Bäcker gang, Schaar Hof no 13
- Helm, Joh. Jürg. Mehl, St. Pauli, Langestr. no 11
- Helm, Pet. Gottfr. Gewürz, Peterstrasse no 28
- Helm, Phil. Heinar. Bäcker, Pferdemarkt no 66
- Helmbrecht Wwe. Franz Ernst, Kochfrau, Schützenstr. no 4
- Helmbrecht, Joh. Friedr. Dan. Küpermeister, Deichstr. no 26
- Helmcke, Friedr. Conr. Mart. Küpermeister, Alte wallstr. Hof no 86
- Helmcke, Hans Pet. Dovenfleet unt. no 61
- Helmcke, Joh. Friedr. St. Georg, Steindamm no 164
- Helmcke, Joh. Heinar. Ernst, Kornmüller, Poggenmühle no 16
- Helmcke, Joh. Gotthilf, Tischlermstr. gr. Drehbahn, Platz no 39
- Helmer, Georg Wilh. Aug. Schneidermeister, Schlachterstr. üb. no 51
- Helmer, Joh. Früchte, Neueburg unt. no 21
- Helmers, Claus Heinar. Wein, neust. Fuhlentw. unt. no 122
- Helmers, Heinar. Friedr. Distill. u. Liqueurist, Zeughausmarkt no 24
- Helmers, Joh. Christn. Nic. Maler, Kraienkamp, Glüers Platz no 9
- Helmers, Joh. Hiar. Liqueur-Fabr. neuer Krahn no 11
- Helmers, Nic. Heinar. Distillateur, Zeughausmarkt no 36
- Helmers, Wilh. Nic. Liqueurist u. Distill. Mitted. Schaarmarkts no 40
- Helmholtz, J. C. G. Chirurg, St. Pauli, Pinnasberg üb. no 18
- Helmich, Joh. Caspar, Hufschmidtmeister, Breitestr. no 9
- Helmke, Barth. Diedr. Schneidermeister, neust. Neustr. no 21
- Helmke, J. F. Fabr. v. Adern u. Muscheln für Mobilien, wie auch v. schwarzen u. weissen Fournieren, Bäckerbreitergang no 27
- Helmke, J. H. Tischlermstr. Rosenstr. no 26
- Helmke, Pet. Mehl, St. Pauli, Silbersackstr. no 13
- Helmke, Peter, Grünersood no 20
- Helms, Friedr. Wilh. Glaser mstr. Platz beim Grünersood no 25
- Helms, Gebrüd. Segelmacher, Brauerknechtgraben über no 62
- Helms, H. Saamenhandl., Joh. Michaelis Nachfolger, Klingberg, Ecke vom Messberge.
- Helms, Jacob, Samen und Blutegel, Klingberg no 21
- Helms, Joh. Franz, Commandeur b. d. Hafensrunde, Steinhöft, Hof no 15
- Helms, Joh. Friedr. Hauszimmerm. Mönkedamm no 14
- von Helmstadt, B. A. unter nachstehender Firma, Catharinenstr. no 15
- von Helmstadt et Comp. Commissionair, Farbe u. Material-Handlung, B. Cto. unt. Hrn. Joh. Casp. Schultze, Catharinenstr. no 15
- Helwege, Jac. Schuhmacher, St. Pauli, gr. Petersenstr. no 17
- Hemmann, Joh. Heinar. Christo. Holzschneid., St. Georg, am Bergesch no 4
- Hemme, Cord Heinar. Bereiter, Gänsemarkt, Hof no 15
- Hemmerling, J. F. Wirthschaft, Jungfernstieg unt. no 30
- Hemmler Wwe. Joh. Pet., St. Pauli, Heinrichstr. no 14
- Hempel, Andr. Heinar. Papierhandl. Laden gr. Bäckerstr. no 25, Wohnung, Niedernstr. no 12
- Hempel, Johs. Wein, Poolstr. no 10
- Hencke, Carl Gustav, Post-Inspector, Neuerwall, im Stadt Post-Hause.
- Hencke Wwe. Gottfried Benjamin, Bäckerbreitergang no 37
- Hencke, Heinar. Christo. Putzw. neust. Neustr. neben no 71
- Hencke, Joh. Ludw. Conditior, Langergang no 78
- Henckel, Johannes, Steinstr. no 134
- Henckel, Mich. Ernst, Wein, bei d. Pumpen unt. no 30

- Henckell, Georg Gustav, Dr. d. R. u. practicir. Advocat, Paulstr. no 49
- Henckell, Joh. Jac. zweite Vorsetzen über no 12
- Hencken, Nic. Dav. Ant. Thee, Platz beim Grünensood no 8
- Hendke Wwe. Jürg. Christo. Hinr. Lichtgiesser, Langemühren no 89
- Henke, W. H. Tischler, gr. Bäcker gang no 61
- Henkel, F. et Co. Parfümerienfabr. u. Handl. gr. Michaelistr. no 11
- Henne, Heinar. Christn. Schuhmacher, Specksplatz über no 18
- Henneberg, Friedr. Mich. Theod. Breitergiebel no 21
- Henneberg, Joh. Eduard, Küpermeister, Kehr wieder, Hof no 60
- Henneberg, Sophia, Breitergiebel no 21
- Hennecke, Carl, Wundarzt, St. Georg, Langereihe no 105, woselbst auch ein Zimmer d. Rettungs-Anstalt.
- Hennecke et Co., Christian, Fabrik von allen Sorten Firnissen und Lackfirnissen, auf dem Sande no 7
- Hennequin, François. Königstr. no 34
- Hennequin, Jean, Wein, neust. Fuh lentwiete no 68
- Hennés Wwe., Cathar. Maria, Pensions u. Erziehungs-Anstalt für Töchter, Kraienkamp no 23
- Hennig, Joh. Friedrich, Tischler, Kornträgergang no 52
- Hennig, Jochim Heinar. Lohndiener, Kornträgergang no 52
- Hennigke, Catharine, holl. Waaren, St. Georg, Alstertwiete no 5
- Hennigke, Christn. Friedr. Wilh. Kunstgärtner u. Planteur, St. Georg, Alstertwiete no 5
- Hennig, Georg Mart. Korkenschneider, gr. Reichenstr. unt. no 21
- Hennig, H. A. Küster b. d. deutsch reformirt. Kirche, Kohlhöfen no 17, Schulhof d. deutsch-ref. Gemeinde.
- Hennig, H. A. Musiklehrer, Kohlhöfen no 17, Schulhof d. deutsch reformirten Gemeinde.
- Hennig, Joh. Joach. Heinar. Tischlermstr. neue Springeltw. no 4
- Hennig Wwe. Joh. Joach. Pet. Distill. gr. Bäcker gang no 41
- von der Henning, Joh. Andr. zweite Elbstr. üb. no 7
- von der Henning, Joh. Nicol. Second-Lieutenant bei der Garnison, gr. Drehbahn no 2
- Hennings, C. W. C., Justitiarius, Lüb-sche Strasse in Wandsbeck.
- Hennings, Ernst Friedr. Schiffszimmerm. erste Jacobstr. üb. no 10
- Hennings, H., Dr. Med. et Chir. in Wandsbeck, neue Koppel.
- Hennings, Haas Joach. Zuckerfabr. Schopenstehl no 11
- Hennings, J. Friedr. Wwe. Billwälder-Neuerdeich no 20
- Hennings, Joh. Jac. Heinar. Langer gang no 10
- Hennings, Joh. Mart. Webermstr. St. Pauli, Langereihe no 59
- Hennings, Sophia, geb. Clörries, Blutegel u. Schröpfköpfesetzerin, erste Jacobstr. über no 10
- Henningsen, C. C. F. Gastwirthschaft zu Bellevue auf dem Kösterberge bei Blankensee.
- Henrich, Nic. Schorsteinfeger, St. Georg, Mittelstr. no 1
- Henrici, Christn. Friedr. Kaufm. B. Cto. Comptoir u. Wohnung alter Jungfernstieg no 15
- Henrici Wwe. Christ. Ludw. Theehandl. Gröningerstr. no 14
- Henrici et Kröhnke, Leinenhandl. Speersort no 3
- Henrici, Eduard, unt. ob. Firma, Speersort no 3
- Henschel, Joh. Carl Friedr. Krüger, erste Brunnenstr. no 3
- Henschel, Joh. Carl Wilh. Schlossermeister, zweite Vorsetzen, Hof no 4
- Henschel, Theod. Wilh. Kaufm. B. Cto. Theod. Wilh. Christian Henschel, bei den Mühren no 55
- Henschen, Lüder Wilh. Schuhmacher mstr. neust. Neustr. no 28
- Henscke, Carl, St. Georg, b. d. Kraukenhause no 2
- Hensel Wwe. Nic. Ludw. Thee u. Caffee, Kattrepel no 17
- Henseler, Aug. Friedr. Wilh. Amtsmaler, Brauerkackhgraben üb. no 31
- Hentz, Gust. Conr. Steinzeug, Eichholz, Hof no 78
- Hentz, Joh. Christo. Conditor, Johannisbollwerk, Hof no 15
- Hepe, Joh. Heinar. Marc., Adr. bei J. C. Wegener, Brotschranken neben no 8
- Hepple, Wm. Lehrer d. engl. Sprache, Adr. Heil. Geistkirchhof no 3
- Herbener, A. Krügerei, erste Jacobstr. no 4
- Herber, Friedr. Christo. b. d. Drillhause no 9

- Herber, Joh. Georg Wilh. Küper, Lilienstr. no 52
- Herber, Joh. Wilh. Kopfschlachter, b. d. alten Küterhause no 5
- Herbst, Georg Friedr. Schneider, Altwallstr. über no 9
- Herbst, Heinr. Wilh. Tischlermstr. b. d. Lübschenbaum no 311
- Herbst, Joh. Heinr. Schuhmachermeister, Nefenwallsbrücke no 1
- Herbst, Joh. Jac. Tischlerfreimstr. hint. den Boden üb. no 5
- Herbst Wwe. Joh. Mich. Bernh., St. Georg, Borgesch, im ersten neu erbauten Hause, neben dem Trichter
- Herbst, Joh. Pet. Schuhmachermstr. Hütten no 17
- Herbst, L.F., Phil.Dr., kl.Reichenstr. no 33
- Herding Wwe. Samuel Albrecht, Korbmachermstr. Mattentw. unt. no 24
- Herdtmann, Carl Jul., St. Georgskirchhof no 13
- Hermann, D. J. Tischlermstr. Altwallstr. no 1
- Hermann'sche Erben, Herausgeber u. Eigenthümer d. Wöchentl. Gemeinnützigen Nachrichten u. des Hamburgischen Adress-Buchs, auch Buchdruckerei, Fischmarkt no 10
- Hermann, Joh., St. Georgstr. no 5
- Hermann, Joh. Pet. Jac., St. Georg, hinter d. Strohhaue no 63
- Hermann, Mart. Jac. Heinr. Makler, vor dem Dammthore, Glashütte no 12; Bestellungen werden angenommen, Deichstr. no 1, im Laden des Hrn. Friedrich.
- Hermes, Joh. Joach. Distill. Herrensgraben unt. no 83
- Hermes, Otto Friedr. Wilh. unt. der Firma Wilh. Hermes, Gewürz, neuer Steinweg no 50
- Herold, Joh. Gottlieb, Buchhandl. gr. Johannisstr. no 16, im Hause d. Patriot. Gesellschaft, Ecke am Plan.
- Herpich, C. R. Wundarzt, Stadtdeich no 39, Adr. Knochenhauerstr. no 1
- Herr, C. Schneidermstr. kl. Michaeliskirche über no 3
- Herr, Christa. Friedr. Maler, St. Pauli, Reeperbahn über no 62
- Herr, Georg Friedr. Otto, Polizei-Officiant, b. d. neuen Küterhause über no 10
- Herrfeldt, Franz et Co. Lotterie-Geschäfte, B.Cto. Christp. Franz ClemensHerrfeldt, Comptoir: Mühlenbrücke no 19, Ecke v. Adolphsplatz.
- Herrfeldt, Christp. Franz Clemens, unt. ob. Firma, St. Georg, Stein-damm no 141
- Herrfeldt, Joh. Bernh. Handelsgerichtsabote, gr. Bäckerstr. no 23
- Herrfeldt, Joh. Theobald Christn. b. d. Alster, am Jungfernstieg no 21
- Herrfeldt, Phil. Th. X. Secret. b. d. Thurn- und Taxischen Post, erste Fehlandtstrasse no 8
- Herrfurth Wwe. Joh. Gottfr., St. Pauli, Reeperbahn no 53
- Herrlich jun. Aug. Makler, gr. Bleichen no 77
- Herrlich, C. L. Bäcker, Billwärder, bei der rothen Brücke.
- Herrling, Mart. Val. Tischlermstr. Brauerstr. no 26
- Herrmann, B. A. Jungfernstieg, Prätzmanns Platz no 19
- Herrmann et Co. Lotterie Geschäfte, Jungfernst., Prätzmanns Platz no 19
- Herrmann, Carl Aug. unt. der Firma P. L. Schwabe et Herrmann, Grindel Allee no 25
- Herrmann, Dan. Gottlieb, Korbmacher, Düsternstr. unt. no 14
- Herrmann, Jul. Kaufm. Adresse: Hrn. C. A. Staegemann.
- Herrmann Wwe. J. Blutegelsetzerin, Niedernstr. über no 14
- Herrmann, Joh. Alb. Tischlermstr. Niedernstr. no 99
- Herrmann, Joh. Pet. Hinr. Tischlermeister, Gänsemarkt no 19
- Herrmann, Michael, Früchte, St. Pauli, Gerhardstr. no 10
- Herrmann, Otto Hinr., altst. Neustr. no 5
- Herrmann, S. Manufacturw. 3te Marktstr. no 21
- Herrnbrödt, Johs. Conrad, unt. folg. Firma, gr. Burstah no 5
- Herrnbrödt et Martienssen, B. Cto. unter Hrn. Grellmann et Sohn, gr. Burstah no 5
- Herschel, Carl Gottfr. 2te Marienstr. no 8
- Herschel, M. Manufacturwaaren im Grossen, B. Cto. unt. Hrn. Sander Isaac Hertz, alt. Steinweg no 27
- Herschel, Michael, Dr. Med. et Chir., Neuerwall no 23
- Herschel jun. Wolff, B. Cto. Altwallstr. no 91
- Herschel, Wolff et Moritz, Leder-

- handlung u. Lager von rohen Ta-
backen, B. Cto. Wolff Herschel jun.
Altewallstr. no 91
- Hertel, Carl Friedr. Cigarrenmacher,
Grünersood über no 54
- Hertz, H. O., B. Cto. unt. Hrn. Juan
Granero, gr. Michaelistr. no 10
- Herterich, C. C. Grützwiete no 22
- Herterich, Heinar. Joach. privil. Stein
druckerei, Catharinenstr. no 31
- Herterich, Jac. Christn. Wein, Brot-
schranken no 11
- Herting, Christn. Garlich, St. Pauli,
1ste Friedrichstr. no 14
- Herting, Joh. Heinar. Schuhmacher,
Hütten über no 56
- Hertlein, Joh. Mich. Viehhändler,
bei der Kuhmühle, zum Haidkrug.
- Hertz, Adolph Jacob, Kaufm. B. Cto.
Holl. Brook no 29
- Hertz, Carl, Kupfer- u. Steindruckerei,
ABC Strasse no 19
- Hertz, Claus Friedr. Gerh. kl. Fleet no 41
- Hertz, Carl Friedr. Wilh. Aug. Fal-
liten- u. Erbschafts- Buchhalter,
ABC-Strasse no 19
- Hertz, Dan., Dr. beider Rechte, B. Cto.
unt. Hrn. Hartwig J. Wetzlar, hohe
Bleichen no 36
- Hertz, Dav. Makler in Federn, Posen,
Lumpen etc. erste Elbstr. no 7
- Hertz, Eman. Jüdischer Fleischhänd-
ler, Peterstr. no 48
- Hertz, E. J. concessionirter Thier
arzt, kl. Drehbahn no 36
- Hertz, Geschw. Dammthorwall no 86
- Hertz, Hartw. Collecte d. Hamb. u.
Braunschweig. Lotterie, Comptoir:
Neuerwall no 3
- Hertz, Hartw. Abrah. Blutegelhandl.
zweite Jacobstr. no 29
- Hertz, Heinar. D., engl. Wollwaaren
im Grossen, B. Cto. Rödingsmarkt
no 15, O. S.
- Hertz, Isaac, alt. Steinweg no 37
- Hertz, Joach. Heinar. Milchhöker,
Neuerwall unt. no 80
- Hertz, J. H. Ad., Dr. d. Rechte u.
Advocat, Neuerwall, Platz no 11
- Hertz, Jac. Phil. in Firma J. P.
Hertz et Co. Manufacturw. Mön-
kedamm no 39
- Hertz, Leffmann Samson, Altewall-
strasse no 45
- Hertz, Levin et Söhne, Wechsel-
geschäfte, B. Cto. Gustav Hertz,
Neuerwall, Platz no 11
- Hertz, Gustav, unter obiger Firma,
Neuerwall, Platz no 11
- Hertz, Meyer Laz. neuer Steinweg,
Hof no 12
- Hertz Wwe. Meyer Levin, leihet
Geld auf Pfänder, Hütten no 99
- Hertz, Marc. Samson, Kaufm., auch
Inhaber der Mercantilischen Stein-
druckerei, B. Cto. unt. Hrn. Elias
Warburg, hohe Bleichen no 36
- Hertz, Nath. Abrah. Fabr. v. Lam-
pendochten u. Seidenband Knöpfen,
Thielbeck no 4
- Hertz, N. D. Makler, neust. Fuh-
lentw. no 72
- Hertz, P. D. Commissions- u. Sped-
Geschäfte, Schlachterstr. no 48
- Hertz, P. J. Kaufm. Hütten no 75
- Hertz, P. J. unt. d. Firma von der Por-
ten et P. J. Hertz, Mönkedamm no 29
- Hertz sen., S. J. Schweinsborsten-
Sortirer, Mühlenstr. Platz no 15
- Hertz, Sander Isaac, B. Cto. Alte-
wallstr. no 45
- Hertz, W. D., B. Cto. Altewallstr. no 52
- Hertzendorff Wwe. Joh. Hinr. Schaar-
markt no 20
- Hertzer, C. W. Schneider f. Damen,
St. Pauli, Langestr. Hof no 57
- Hertzer Wwe. Joh. Andr. Siebrandt,
Gewürzhandlung, St. Pauli, 2te
Friedrichstr. no 33
- Hertzer, J. C. H. Kupferschmidt,
St. Georg, Grützmachergang no 14
- Hertzig, Jac. Pet. Wilh. Schuhmach.
St. Georg, hint. d. Strohhause no 45
- Hertzmann, Thure, Tapezirer, Teil-
feld no 32
- Herwig, Christn. Wilh., Sahr's Nach-
folg. Essigbrauerei u. Fabrik v.
weissem Essig, Altewallstr. no 2
- Herwig, Ferd., Altewallstr. no 100
- Herwig et Jürgensen, Holzhandl. u.
Sägemühle, St. Georg, Steindamm
no 42
- Herwig, Hinr. Otto, Hauszimmerm.,
unt. ob. Firma, St. Georg, Steind-
damm no 42
- Herwig, Joh. Hinr. B. Cto. Alte-
wallstr. no 100
- Herwig, Joh. Ludw. Zuckerfabr. B.
Cto. unt. Hrn. Joh. Heinar. Herwig,
Altewallstr. no 100
- Herz, Gustav, completes Lager für
Stickereien, Graskeller no 7
- Herz, Josephus Adolph, B. Cto. unt.
Hrn. P. J. H. Berger, neue Grö-
ningerstr. no 7

Herzer et Kahler, Seiden- u. franz. Modew. Handl. B. Cto. unt. Hrn. J. G. Watty, Ness no 4 A.
 Herzfeld, Robert Caesar, Dr. Med. et Chir. kl. Theaterstr. no 3
 Herzog, Hauptmann a. D., Esplanade no 38, Wallseite.
 Herzog, Joh. Friedr. Schuhmacher, St. Georg, Grütmachergang üb. no 29
 Heseckel, Julius, Kaufm. Neuerwall no 27
 Heselcin, Abrah. Handelsmann, b. d. Hütten no 116
 Heselcin, M. Hütten no 119
 Heselcin, S. Kleiderseller, auch Leihbibliothek u. Buchhandlg. Hohlweg no 8
 Hess, Ananias, Goldarbeiter, Zeughausmarkt no 43
 Hess, Aug. Gerh. Kammacher, St. Pauli, zweite Erichstr. üb. no 4
 Hess, A. N. Amelungstr. no 14
 Hess, F. S. Schneidmstr. Düsternstrasse no 21
 Hess, Georg Friedr. Tischlermstr. u. Mobilien, gr. Reichenstr. no 8
 Hess, Joh. Georg, Wurstmacher u. Rauchfleischhandl. Gröningerstr. 34
 Hess Wwe. Jac. Heimann, B. Cto. Wolf Jac. Hess, neuer Steinweg no 41
 Hess, Joh. Heinr. Siegm. Rauchfleisch, gr. Barkhof no 17
 Hess, N. J. Hütten no 73
 Hess, Nathan Jac. Amelungstr. no 14
 Hess Ruben et Co., B. Cto. unt. Hrn. Martin Fränkel, Neuerwall no 10
 Hess, Salomon Jacob et Comp. Geld- u. Wechsel-Geschäfte, B. Cto. unt. Hrn. Wolff Jacob Hess, neust. Neuerweg no 10
 Hess, Wilh. Haartuch- u. Wollengarnfabr. Gänsemarkt no 34
 Hess, Wolff Jac. Kaufm. B. Cto. neuer Steinweg no 41
 Hesse, Andr. Jürg. Kerzengiesser, St. Pauli, Bergstr. no 38
 Hesse, C. C. G. Niederlage v. Kalk u. Steinen, Niedernstr. no 120
 Hesse, Franz Jul. Korbmachermstr. Schmiedestr. unter no 26
 Hesse, Friedr. Ludw. Schneidmstr. Valentinskamp no 5
 Hesse, Hartwig, Banco-Cto. Esplanade no 37. Wallseite.
 Hesse, Heym. Joseph, Lotterie Geschäft, Böhmkenstr. no 7
 Hesse, Joh. Andr., St. Pauli, Bergstr. no 33

Hesse, Joh. Christp. Lederhandl. Ebrüergang no 18
 Hesse, Joh. Conr. Schneidmstr. neust. Fuhlentw. üb. no 22
 Hesse, J. F. H. Portraitmaler, St. Georg, b. d. Besenbinderhofe no 68
 Hesse, Joh. Wilh. Lorenz, Schullehrer, Poolstr. no 3
 Hesse, Otto Bernh. Hieron. Gewürz- u. Farbew. B. Cto. unt. H. H. T. Winkelmann, Schaarsteinweg no 9
 Hesse, S. Kohlhöfen no 6
 Hesse, Wm. et Goetze, Kaufl. B. Cto. C. W. Hesse et Aug. Ludw. Goetze, b. d. Mühren no 6
 Hesse, Christ. Wilh. unt. ob. Firma, b. d. Mühren no 21
 Hesse, Zacharias, Handelsmann, Poolstr. no 10
 Hesselmann et Comp. Kaufl. B. Cto. Hermann Heinr. Hesselmann, Kafen no 32
 Hester, Carl Ferd. Wein, B. Cto. kl. Bäckerstr. no 23
 Hestermann, E. Galanterie- u. Futtermal Arbeiter, Bergstr. vom Breitengiebel, das 4te Haus.
 Hestermann, F. W. Schlossermstr. Neuburg no 36
 Hestermann Wwe. Friedr. Wilh. Schule, Rosenstr. Platz no 101
 Hesz, J. C. Schlossermstr. u. Mechanikus, hint. d. Lembkentw. no 7
 Hetebrücke, Pet. Christ. Kopfschlachter am neuen Küterhause, neust. Fuhlentw. no 118
 Hets, Adolph, Tab.- u. Cig.-Fabrik, 2te Marienstr. über no 14, Laden Bleichenbrücke no 28
 Hettstedt et Co. Kaufl. B. Cto. unt. Hrn. J. G. Watty, Neneburg no 19
 Hettstedt, Carl, unt. obig. Firma, Neuburg no 19
 Hettstedt, J. C. Tapezirer, Kirchenstrasse üb. no 17
 Hetzer, Gustav, Kaufm. B. Cto. Wohnung ausserhalb Damnthors, Grindel-Allee no 157, Comptoir neuer Wandrahm no 2
 Heu, Joh. Christn. Friedr. Kleidermacher f. Herren, Hütten no 19
 Heuberer, Aug. Associé v. Hundekiker et Heuberer, hohe Bleichen no 9
 Heuck, A. Ewerführer, Kehr wieder üb. no 54, Costede Hof.
 Heucksen Wwe. Albert Jochim Peter, Mechanikus, Knochenhauerstr. no 5

- Heuck Wwe. Danger, Lumpen, Rademachergang no 25
- Heuck, Dan. Christo. Samuel, Maler und Wagenlackirer, Billwärder-Neuerdeich no 30; Bestellungen werden angenommen Steinstr. unt. no 114, b. Hrn. Odemann.
- Heuck jun. Henning Claus Christo, Glockengiessermeister, b.d. Zippelhause no 11
- Heuck, Joh. Friedr. Wilh. Wagenmaler u. Lackirer, Neuerweg b. d. Dienerreihe no 16 u. 17
- Heucke, H. C. Maler, Breitergang, Hof no 45
- Heucke, Matth. Wein und Billard, Neuerwall unter no 103
- Heuckendorff, Heinr. Carl Friedr. Bäcker, kl. Fleet, Hof no 19
- Heuer, Amalia, holl. Waaren, Hopfenmarkt no 18
- Heuer, C. H. Arbeitsmann, kl. Fleet, Hof no 19
- Heuer Wwe. Ernst Gottfr. Ludw. Rothesodstr. no 8
- Heuer, Fried. Carl, Maler, Lembkentw. üb. no 4
- Heuer, Hinr. Mich. Gewürz, gr. Neumarkt unter no 8
- Heuer, Hinr. Nic. Schiffscapit. Stubenhuk no 9
- Heuer, Heinr. Wilh. Wasserfuhrmann, unt. am Burgfelde, b. Gesundbrunnen.
- Heuer, Jac. Ant. trockne Hefen, Billwärder-Neuerdeich no 66
- Heuer, Joh. Aug. Oeconom in d. Erholung, b. d. Dragonerstatt no 14
- Heuer, J. C. Tischlermstr. neust. Fuhrentwiete, Hof no 42
- Heuer, J. C. Fettwaaren, Schlachterstrasse unt. no 13, wohnt Stubenhuk no 1
- Heuer, Joh. Christn. Tischlermstr. St. Pauli, zweite Friedrichstr. no 22
- Heuer, J. H. Hausküper, hinter d. Boden üb. no 6
- Heuer, Joh. Heinr. kl. Drehbahn no 28
- Heuer, Joh. Heinr. Obsthändler, St. Pauli, erste Bernhardstr. unt. no 4
- Heuer, Joh. Joach. Grünhöker, altst. Neustr. unt. no 1
- Heuer, Pet. Matth. Distill. u. Detailhand. Billwärder Neuerdeich no 66
- Heuscher Geschwister, Damen-Friseure, gr. Burstah no 26
- Heuscher, Joh. Carl, Friseur, Speersort unt. no 14
- Heuscher, Joh. Matth. Friseur, auch Handl. v. Parfümerien u. Locken, Steinstr. no 131
- Heuscher, Nic. Hinr. Friseur, Rosenstr. no 7
- Heuser, Ant. Weissbäcker, Steinstr. no 136
- Heuss, C. F. Schirmmacher, Breitestrasse, Hof no 32
- Heuss, Friedr. unt. folgend. Firma, ausserhalb des Damthors, Rotherbaum no 198
- Heuss et Menke, Manufacturwaaren, Handlung im Grossen, B. Cto. unt. Hrn. A. J. Jürgenascn Wwe. et Sohn, Mühlenbrücke no 15
- Heuvels, Jean Heinr. Tapezirer, Steckelhörn no 17
- Hewetson, H. im Firma H. Schwieger et Hewetson, St. Georg, an der Alster no 20
- Hey, Hinr. Nicol. Seidenwäscher, Altewallstr. no 50
- Hey, Hinr. Otto, Schauer mann, St. Pauli, Gerhardstr. no 4
- Hey Wwe. Joh. Christo. Kleider seller, Langemühren no 44
- Heyde, Bernh. Heinr. Schuhmachermeister, Alsterthor no 21
- Heyde, Carl Friedr. Schuhmachermeister, gr. Bleichen no 3
- Heyde, Ferd. Erasmus, Glaser mstr. Mattentw. no 21
- von der Heyde, C. Lager von engl. Knöpfen, Mönkedamm no 24
- von der Heyde, Friedr. Galanteriew. Handl. gr. Johannisstr. no 65
- von der Heyde, Henriette, Verfertigerin weibl. Kleidungsstücke, Mönkedamm no 24
- von der Heyde, Jacob, Schifferbote, Admiralitätstr. no 48
- von der Heyde, Johannes, Tischlerfreimstr. Schwiegerstr. no 19
- von der Heyde, Joh. Herm. Kaufm. B. Cto. unt. B. J. Heitmann, Paulstr. no 8, Comptoir Schopenstehl no 26
- von der Heyde, J. H. P. Mauer mstr. Rosenstr. no 74
- von der Heyde, Joh. Siegfr. Mauer mann, Pferdemarkt üb. no 20
- von der Heyde, Pet. Tischler, St. Pauli, Klütjenstieg no 16
- von Heydemarck Wwe. Andr. Strohhutfabr. und Modchndl. gr. Johannisstr. no 46
- von Heydemarck, J. P. unt. d. Firma G. J. H. Siemers, St. Georg, b. d. Hühnerposten no 13, Compt. Theerhof no 7

- Heydorn, Joh. Joach. Friedr. Krügerci, gr. Neumarkt unt. no 12
 Heydtmann, Carl Phil. Zimmermstr. St. Georg, Steindamm no 21
 Heydtmann, Eduard, Mauermeister, zweite Vorsetzen no 38
 Heydtmann, Joh. Phil. Friedr. Mauermeister, zweite Vorsetzen no 38
 Heyer, Carl, Schuh- n. Stiefelwiche, Alsterthor, Hof no 13
 Heyer, Caroline, Töcherschule, Mühlenbrücke no 17
 Heyer, Dan. Ernst, Langereihe bei den Vorsetzen üb. no 12
 Heyer, Diedr. Thomas, Buchhalter, vor d. Lübeckerthore, 2te Alsterstr.
 Heyer, Fried. Mart. Gold- u. Silber-Arbeiter, auch holländ. Waaren-Handl. neust. Fuhlentw. no 90
 Heyer, J. C. E. Schullehrer, neust. Neuerweg üb. no 1
 Heyer, Joh. Christn. Ludw. Kerzengiesser, Schulgang no 6
 Heyer, Joh. Heinr. Uhrmacher, Petersen's Nachfolg. Rademacherg. no 7
 Heyer, Pet. Hinr. Schuhmacher, St. Georg, Bäckergang no 56
 Heyer, Pet. Matths. Schlossermstr. Steinstr. Hof no 66
 Heyland, Jean Luis, Wein, St. Pauli, Langestr. no 54
 Heyland, Pet. Alb. Heinr. Schreiber, St. Pauli, Klütjenstieg no 25
 Heylbut, L. neuer Steinweg üb. no 59
 Heylbut, L. J. Polizei-Officiant, neuer Steinweg üb. no 59
 Heylbut jun. Makler, Peterstr. no 2
 Heyman, E. J. Kohlhöfen no 25
 Heyman Wwe. Kleider etc. Poolstr. no 2
 Heymann, Abr. div. Waaren, erste Elbstr. no 45
 Heymann et Comp. Kaufl. B. Cto. Johannes Heymann, Hüxter no 9
 Heymann Wwe. Georg Adolph, Kattrepel no 17
 Heymann, Hedwig, geb. Classen, C. F. Heymann Wwe. Unterricht im Weissnähen, Herrengaben no 91
 Heymann, H. J. Tabacks- u. Cigarrenfabr. neuer Steinweg no 29
 Heymann, Johannes, unt. d. Firma Heymann et Comp. Hüxter no 9
 Heymann, Joach. Christ. B. Cto. unt. Hrn. Johs. Heymann, gr. Theaterstr. no 42
 Heymann, Joh. Georg, St. Georg, Steindamm no 142
 Heymann, Joh. Pet. Neuerwall no 52
 Heymann, Lion, Schullehrer, Schlachterstrasse no 12
 Heymann, Matth. neue ABC Str. no 6
 Heymann, Mendel, Manufacturw. Venusberg, am Scharnkt. no 3
 Heymann, M. J. Tabacks- u. Cigarrenfabr. engl. Planke no 9
 Heymann, Marcus Juda, unt. d. Firma E. M. Heckscher et Co. Hütten no 62
 Heymann, Meyer Sam. Oberküster u. Beglaubigter d. israelit. Gemeinde, erste Elbstr. no 19
 Heymann, S. Rentenirer, altstädt. Neustr. no 20
 Heymann, Sara, Nachweis.-Comptoir, Hütten üb. no 192
 Heymann, W. H. Fräulein, Modew.-Handlung, Neuerwall no 52
 Heyn, C. Restauration, Ellernthorsbr. unt. d. Eckhause d. Fuhlentwiete.
 Heyn, Joh. Schneidermstr. u. Kleiderhandl. Pferdemarkt no 3 u. 4
 Heyn, Joh. Georg Friedr., Hamb. Hutfabr. Gänsemarkt no 60
 Heyn, Joh. Matth. Wein, erste Vorsetzen no 9
 Heyn, L. J. Commissn. u. Sped. Banco Cto., Herrengaben no 46
 Heyne, Eduard Wilh. Klempner, St. Pauli, b. d. Oelmühle no 20
 Heyne, Gottlob Heinr. Tapezirer, Pferdemarkt no 14
 Heynemann, D. L. Commissn. u. Sped. - Geschäfte, Rauchwaarenhandlung, B. Cto. unt. Hrn. Liman Delbanco, Teilfeld no 12
 Heyny, Joh. Bapt. Musikus, Eiskuhle, Hof no 43
 Heysen, Adolph, Dr., Advocat, Paulstrasse no 53
 Heysen, Louis, Gewürz, Fettw. u. Steinezeug, St. Pauli, b. d. Oelmühle no 103
 Heytmann, Joh. Hinr. Segelmacher, erste Vorsetzen, Hof no 6
 Hibbing, Joh. Christo. Hinr. Wein, Hopfenmarkt unt. no 17
 Hibbing, J. H. F. Wein, Dragonerstell unter no 25 u. 26
 Hickish, John, Musikus, St. Pauli, erste Erichstr. no 23
 Hiestrich Wwe. Jac. Conr. Bäcker, Pelzerstr. no 26
 Higson, John, Admiralitätstr. no 32
 Hilck, Claus Friedr. Venusberg no 18
 Hilck Wwe. Dan. erste Vorsetzen, Hof no 16
 Hilcke, Joh. Friedr. Weinmakler, St. Georg, an der Koppel no 93

- Hilcken, Cord, Distillat. St. Pauli, zweite Erichstr. no 12
- Hilckes, Matth. Wilh., St. Georg, grosse Allee no 19
- Hild, Fried. Goldzieher, Hütten no 112
- Hildebrand, Claus, Makler in Farbe u. Materialwaaren, Rödingsmarkt, W. S. b. d. Heil. Geistkirche no 88
- Hildebrand, Carl Gottfr. Glaserstr. verfertigt Diamanten zum Glas schneiden, Mönkedamm no 19
- Hildebrand, Christo. Wilh. Schneidermstr. Neuburg no 49
- Hildebrand, Johs. Tischlermeister, Voglerswall no 5
- Hildebrand, Jac. Nic. Ferd. Gewürz, St. Georg, Langereihe no 95
- Hildebrand, Wilh. Dan. Krüger, altst. Fuhlentw. no 30
- Hildebrandt Wwe. Anna Cath. Nachweis. weibl. Dienstboten, Neuerwall, Bohns Platz üb. no 21
- Hildebrandt, Christn. Fuhrmann, Herrengraben no 41
- Hildebrandt et Comp. Kaufl. B., Cto. Adolph Hildebrandt, gr. Reichenstrasse no 40
- von Hildebrandt, Adolph, königl. bayerischer General-Consul, unter obig. Firma, neust. Fuhlentw. no 64, Compt. gr. Reichenstr. no 40
- Hildebrandt, Cay Heinr. Schlossermeister, Springeltw. no 3
- Hildebraadt, Heinr. Friedr. Mart. Waarenmakler, Lilienstr. no 20
- Hildebrandt, Hans Pet. Tischlermstr. u. Mobilien, Reimerstw. no 28
- Hildebrandt, Joach. Friedr. Lumpen, altes Eisen etc. Raboisen no 14
- Hildebraadt, Joh. Friedr. Lumpen, Klefekerstr. no 11
- Hildebrandt, J. H. W. Ewerführer, Kehr wieder, Hof no 33
- Hildebrandt, Joh. Pet. Krügerei, Poolstr. no 24
- Hildebrandt, Pet. Friedr. Tischler freimstr. Eichholz no 36
- Hildebrandt, Traug. Friedr. Wilh. Schneidermstr. b. d. Pumpen üb. 10
- von Hildebrandt, Eduard, Doctor d. Rechte, hohe Bleichen no 16
- Hildenbrand, F. L. Bandagist, Grützwiete no 15
- Hildenbrand, Geschwister, Putzhandlung, gr. Johannisstr. no 31
- Hildenbrand, V. J. Tischlerfreimstr. Steckelhorn no 18
- Hildesheim, Siegm., alt. Steinweg no 26
- Hilfenhaus, Johs. Georgius, Schirmmacher, Dovenfleet no 50
- Hilgenfeldt, Joach. Christ. Notar, Neuburg no 42, Geschäftszimmer bei der Börse no 4
- Hilgenfeldt, Karl Ludw., Dr. d. R. u. immatricul. Advocat, Neuburg no 42
- Hilker, Carl Aug. Mehl, Herrengraben no 67
- Hilker, Joh. Friedr. Wilh. Kerzen-giesser, Altewallstr. no 106
- Hill, Heinr. Schuhmachermeister, Schmiedestr. no 32
- Hille, Carl Wilh. Schuhmacher, St. Pauli, Pinnaßberg no 61
- Hille, Joh. Christo. Drechlermstr. gr. Bäckergang, Schaarhof no 8
- Hille, Joh. Carl Friedr. Schleifer, Kirchner's Nachfolg. gr. Michaelisstr. unt. no 4
- Hillebrand, Joh. Christo. Schuhmachermstr. Bote u. Oeconom d. Gesellschaft z. Beförderung d. Künste u. nützlichen Gewerbe, in deren Hause, gr. Johannisstr. no 16
- Hillebrand, Joh. Gottlieb, Water, bei dem Lübschenbaum.
- Hillebrand, Joh. Gottlob, Inhaber eines Commissions-Comptoirs u. des allgemeinen Nachweis.-Compt. für Dienstsuchende jeden Standes, gr. Johannisstr. no 11
- Hillebrandt, Joh. Heinr. Portraitmaler, Rotheroondstr. no 21
- Hillebrecht, Heinr. Friedr. Dav. Valentinskamp (Jestram) Hof no 98
- Hillegaart, J. H. Tabacksfabr. auch Leihbibliothek, St. Pauli, zweite Bernhardstr. no 1
- Hillermann, Andr. Heinr. Fettw. Herrengraben unt. no 50
- Hillermann, Joh. Friedr. Thee u. Gewürz, Niedernstr. no 21
- Hillerman, Joh. Wilh. Zimmermeister in Barmbeck.
- Hillermann, Joh. Wilh. Feldwebel im Jäger Bataillon d. Bürger-Milit. St. Georg, Brennerstr. no 61
- Hillermann, W. F. G. Baumeister, St. Pauli, b. d. Oelmühle no 91
- Hillers, J. H. Holzhandlung, Stadt-deich no 15
- Hillort, Georg Andr. Christ. Wirth in der alten Stadt London, am Jungfernstieg no 26 u. 27
- Hillert, Joh. Carl Ernst, gr. Drehbahn no 52, im Freimaurer Logenhaus.

Hillmann, J. H. Schneidermstr. Neust. Neustr. üb. no 34
 Hillmer Wwe. H. W., B. Cto. unt. Hrn. Herm. Joch. Stresow, bei den Mühren no 76
 Hillmer, M. W. Essigfabr. bei d. Mühren no 76
 Hillms, J. H. Schneidermeister, Lilienstr. no 54
 Hilpert, Wilh. Kleidermacher für Damen, Neuerwall no 117
 Hiltorf, H. Johannisbollwerk no 14
 Hiltorf, Joh. Pet. Breitergang no 40
 Himmelskamp, Mart. Hinr. Früchte, Platz beim Grüneood no 42
 Himmer, Pet. Jac. Schlossermstr. Brook unt. no 32
 Himmerkus, Joh. Christn. Tischlerfreimstr. Pickhuben no 22
 Hinck et Comp. Kaufl. B. Cto. J. F. Hinck, neuer Wandrahm no 12
 Hinck, Joh. Friedr. unt. ob. Firma, neuer Wandrahm no 12
 Hinck, Joh. Hinr. kl. Bäckerstr. no 16
 Hinck, Joh. Heinr. Strohhutfabr., Putz- u. Modew. gr. Johannisstr. no 48
 Hinck, J. H. F. Commisn. Kattrepelsbrücke no 3
 Hincke, Joh. Corncl. Waarenmakler, Kraienkamp, Platz no 16
 Hinkeldey Wwe. D. Commisn. u. Nachweis.-Compt. Düsternstr. no 21
 Hindersen, Wilh. Ernst, Wasserfuhrmann, St. Pauli, b. d. Oelmühle no 34
 Hingst, Hinr. Nachf. Thee, B. Cto. unt. Hrn. H. J. Stresow, Pickhuben no 17
 Hingst, Matth. Friedr. Carl, Längenmühren über no 25
 Hingstedt, Georg Dav. Buchhalter, Gröningerstr. no 19
 Hieke, Pet. Wilh. Tuchhandl. Laden alt. Steinweg no 33, wohnt gr. Neumarkt no 37
 Hiners, Bertha, Putzhandlung, St. Georg, Steindamm no 156
 Hiners, J. F. Tabacksmakler, St. Georg, Brennerstr. no 42, Adr. Ness no 3
 Hinrichen, Lor. Schiffscap. St. Pauli, zweite Friedrichstr. no 6
 Hinrichs, Alexander Constantin, Decorations-Maler, Paulstr. no 5
 Hinrichs, Aug. Friedr. Wilh. Commis, St. Pauli, Reeperbahn no 80
 Hinrichs, Carl Adolph, Steinzeug u. Glas, B. Cto. unt. Hrn. P. J. H. Berger, Paulstr. no 5, Laden in d. 1sten Brandstw. u. an d. Bleichenbrücke.

Hinrichs, Christo Adolph, Schuhmachermstr. Rosenstr. no 42
 Hinrichs, Carl Ernst Ludw. unt. d. Firma Wolff et Hinrichs, Neuerwall no 13
 Hinrichs, C. F. Krügerei, Herrlichkeit unt. no 10
 Hinrichs Wwe. C. F. Näherin, Brauerknechtgraben no 3
 Hinrichs, Eduard Phil., Dr. Phil., Professor am Johanneum, Plan no 3
 Hinrichs, Franz Heinr. Holzhandl. Brook no 38
 Hinrichs, Georg Wilh. Gold- u. Silber-Tressen-Fabrik, B. Cto. unt. Hrn. Heinr. Lüdders, Kraienkamp no 14
 Hinrichs Wwe. Joach. Langereihe b. d. Vorsetzen no 9
 Hinrichs sen. Joh. Carl, Gold u. Silber-Tressen-Fabrik, B. Cto. Schmiedestr. no 15
 Hinrichs, Joh. Hinr. Adresse: Hrn. Joh. Friedr. Droop, Cremona no 27
 Hinrichs, Joh. Nic. Böhmkenstr. no 18
 Hinrichs, J. P. Caffamacherreihe no 33
 Hinrichs, Wilh. Leinen, Commisn. u. Sped. B. Cto. M. a. d. Anhang
 Hinrichsen, Adolph, unt. d. Firma Lilienthal et Hinrichsen, Admiraltätstr. no 77
 Hinrichsen, Comr. Erich Lor. Leisten-schneider, St. Pauli, erste Friedrichstrasse, Hof no 20
 Hinrichsen, Ernst, Schiffscapit. St. Pauli, Pinnasberg üb. no 28
 Hinrichsen, Ferd., B. Cto. unt. Hrn. Adolph Carl Offroy u. Joh. Cornelius Beets, Mühlenbrücke no 4
 Hinrichsen, Hinr. Schiffscap. St. Pauli, Langereihe no 50
 Hinrichsen, Hans Hinr. Drechslermeister, Schulgang no 7
 Hinrichsen, John, Schiffscapit. St. Pauli, hint. der Reeperbahn no 32
 Hinrichsen, Joach. Diedr. Bleicher, St. Georg, Langereihe no 65
 Hinrichsen, Joh. Hart. Branntweinbrennerei, St. Georg, hinter dem Strohause no 59
 Hinrichsen, Joh. Herm. Branntwein- und Essigfabrik, St. Georg, Steindamm no 167
 Hinrichsen, Joh. Hinr. Drechslermeister, Mühlenstr. unt. no 36
 Hinrichsen, Joach. Pet. Gewürzkrämer, B. Cto. unt. Hrn. H. J. Stresow, Valentinskamp no 51

- Hinrichsen, L. M. Commisn. u. Sped. auch Wollen- u. Strumpfw. gr. Neumarkt no 15
- Hinrichsen, Mor. Lehrer des kurzen kaufn. Rechnens u. der kaufn. Wissenschaften, Teiffeld no 56
- Hinrichsen, V. J. N. Drechsler, Kattrepel unter no 49
- Hinrichsen, W. B. Kaufm. B. Cto. alter Steinweg no 16
- Hinsch, Andr. Friedr. Branntwein- u. Essigfabrik, St. Georg, Steindamm no 161
- Hinsch, Bernh. unt. d. Firma Hamilton Koch et Co. Mühlenbrücke no 19, Ecke des Adolphsplatzes.
- Hinsch, Barth. Nic. et Comp. Wein, B. Cto. unt. Hrn. J. G. Watty, gr. Reichenstr. no 36
- Hinsch, Cord, Hökerei, Breitergang no 33
- Hinsch, Christn. Friedr. Ernst, Makler, alte Gröningerstr. no 36
- Hinsch, Christn. Hinr. Wurstmacher, Venusberg no 46
- Hinsch, Claus Joachim, Zuckerfabr. Rosenstr. no 50
- Hinsch, Casp. Jürg. Schreiber auf dem Commerz Compf. kl. Johannisstr. no 3
- Hinsch, Heinr. Barthold, Amtsmaler, Rosenstr. no 29
- Hinsch, Herm. Christn. Krügerei, erste Marienstr. no 12
- Hinsch, Heinr. Christn. Diedr. Schlachter, in Horn, Marschseite.
- Hinsch, Hans Dan. Diedr. Gastwirth im alt. Schinkenkrug, Horn no 87
- Hinsch, Hans Friedr. Distill. Adolphsplatz unt. no 6
- Hinsch, H. J. Müller, in Horn, vor Schiffbeck.
- Hinsch, J. C. et Schlüter, Kaufl. B. Cto. Joh. Christn. Hinsch et Carl Ferd. Schlüter, Grimm no 15
- Hinsch, Joh. Christn. Kaufm. unt. obiger Firma, Grimm no 15
- Hinsch, Joachim David et Comp. Kaufl. B. Cto. Joachim David Hinsch, alter Wandrahm no 49
- Hinsch, Joachim David, königl. sicilianischer General-Consul u. kaiserl. brasilianischer Consul, unt. vorsteh. Firma, alter Wandrahm no 49
- Hinsch, J. E. H. Branntweinbrennerei, Billwärder Steindamm no 30
- Hinsch, Joh. Eggert Jacob, St. Georg, bei dem Strohhause no 77
- Hinsch, Joach. Friedr. Branntweinbrenner, St. Georg, Neustr. no 55
- Hinsch, J. G. in Firma Heinson et Hinsch, St. Georg, Kreuzweg no 1
- Hinsch, Joh. Hieron. Kornmakler, in Barmbeck: Bestellungen werden angenommen: Schweinemkt. no 32
- Hinsch, Joh. Hinr., St. Georg, Borgestr. no 59
- Hinsch, Joh. Hinr. Preuss-Nachfolger, Weinhandlung, Damuthorstrasse unter no 4
- Hinsch, Joh. Jac. unt. d. Firma Barth. Nic. Hinsch et Comp. gr. Reichenstr. no 36
- Hinsch, Joh. Jac. Gewürz, Kajen no 5
- Hinsch, Joh. Matth. Branntw. u. Essigfabr. St. Georg, bei d. Strohhause no 7
- Hinsch, Joh. Matth. Nachfolger, Getreide u. Fettwaaren, B. Cto. unt. Hrn. J. H. Gräpel, gr. Neumarkt no 10, Keller Gänsemarkt no 30
- Hinsch, Hinr. Matth. unt. obig. Firma, gr. Neumarkt no 10
- Hinsch, Joh. Sim. Georg, Fabrik von allen Sorten Rauch u. Schnupftaback, Niedernstr. unt. no 103 u. altst. Fuhlentw. no 15
- Hinsch, Joh. Wilh. Korn- u. Tabacks-Plätt-Müller (im neuen Werk), St. Georg, auf dem Walle bei No. 1, no 24
- Hinsch, Pet. Hinr. Tischler, gr. Drehbahn no 24
- Hinsch, Wwe, Pet. Hinr. Torfschiffer, Raboisen no 11
- Hinsch, Pet. Nicol. Commisn. St. Georg, Brunnenstr. no 8
- Hinsch, Wendelin, Hausmakler, Specksplatz no 15
- Hinschmann, S. D. Galanteriew. kl. Michaeliskirche no 28
- Hinsz, Joh. Dan. Theod. Buchhalter, alt. Steinweg no 26
- Hintel, Jac. Stuhlmacher, Mönkedamm no 42
- Hintz, G. E. et Comp. Verladung u. Incasso-Geschäft, B. Cto. unt. Hrn. H. H. T. Winkelmann, Compf. Steinstr. no 57 u. b. d. Mühren no 41
- Hintz, G. E. unt. ob. Firma, Steinstrasse no 57
- Hintz, Margar. Putz, Lembkentw. no 20
- Hintze, Carl Ludwig, Knöpfe, Mühlenbrücke no 12
- Hintze, Carl Theod. Tapezier, St. Georg, Mittelstr. neben no 24

- Hintze Wwe. Joh. Matth. et J. Busch, Zuckerfabr. B. Cto. Niedernstr. no 80
- Hinz, Georg Friedr. Oelmühle u. Oel-Raffinerie, in Poppenbüttel, Adresse Bohnenstr. no 31
- Hinze, J. H. Fuhrmann, Nicolaistr. Hof no 8
- Hipp, Eduard, Hauszimmermann, St. Georg, beim Holzdamn no 14, Adresse Niedernstr. no 96
- Hipp, Friedr. Apotheker, unter der Firma Hinr. Pratz Nachfolger, Catharinenkirchhof no 18
- Hirdt, G. C. Schneidermstr. zweite Brandstw. üb. no 14
- Hirsch, Abr. Rentenirer, Altewallstrasse no 92
- Hirsch, Benj. Makler, Altewallstr. no 56
- Hirsch, Christn. Conr. Friedr. alte u. neue Mobilien, Hohlerweg unt. no 3
- Hirsch, Claes Hinr. Assec. - u. Waaren-Makler, Zellenbrücke no 3
- Hirsch Wwe. Dav. Leinen u. Producte, Hütten no 124
- Hirsch, Dav. Mich. Commissn. Hof-agent B. Cto. unt. Hrn. A. J. Jürgensen Wwe. Poolstr. no 6
- Hirsch, Friedr. Wilh. Dr. d. R. u. Advocat, 2te Fehlandtstr. no 11
- Hirsch, Georg Ant. Jos. Weinküper, Jakobikirchentwiete no 6
- Hirsch Wwe. H. Mobilien, alt. Steinweg no 37
- Hirsch, Heinr. Georg Christo. in Firma Heinr. Hirsch, Kaufm. B. Cto. unt. Hrn. J. N. L. Röhrs, Cremon no 19
- Hirsch, Jacob, erste Elbstr. no 20
- Hirsch, Isaac, Gewürz, Peterstr. no 51
- Hirsch, Joh. Friedr. Drechsler, neust. Fuhlentwiete no 31
- Hirsch, Jacob Isaac, B. Cto. Admiralitätstr. no 80
- Hirsch, Joh. Joach. Sterbecassen-Bote u. Leichenbesorger, Rosenstr. Platz no 101
- Hirsch, Joh. Jac. Ludew. Wein, gr. Drehbahn no 35
- Hirsch, J. M. Commissn. B. Cto. Herrengraben no 15 u. 17
- Hirsch Wwe. Levin, Hütten no 126
- Hirsch, M. Commissn. zweite Fehlandtstr. no 11
- Hirsch, Mor. unt. d. Firma Theod. Danziger et Comp. Peterstr. no 51
- Hirsch, M. Mendel, engl., franz. u. deutsche kurze u. Galanteriew. B. Cto. unt. Hrn. Hartw. Jonas Wetzlar, neuer Steinweg no 71
- Hirsch Raphael, Manufactur- und Modew. Peterstr. no 75
- Hirsch, R. M. et Comp. Lotteric-Compt. Hütten no 74
- Hirschfeld, A. et Lazarus, Manufacturw. en détail, alt. Steinweg no 33
- Hirschfeld, B., St. Georg, an der Alster no 40
- Hirschfeld, C. D. F. Drogeriehandl., Fabrik v. trocknen und unter Leinöl zubereiteten Farben, Lager v. Bleizucker, B. Cto. unt. Hrn. J. G. Watty, b. d. Mühlen no 38
- Hirschfeld, Jos. Handlung v. Bindgarn, neust. Fuhlentw. no 9
- Hirschfeld, M. W. Leichdorn-Operateur, Breitergang no 28, woselbst auch die Dochte zu den Sibirischen Sparlampen zu haben sind.
- Hirschfeldt, Aug. Maurer u. Bau-meister, Schlachterstr. no 3
- Hirschfeldt Wwe. Salomon, Kleider u. Bernstein, neuer Steinweg no 15
- Hirschmann Wwe. Conr. Andr. Zeitungen und Commissions Sachen, Laden: Schmiedestr. no 36, Wohnung Kattrepel üb. no 1
- Hirschmann, Joh. Leonh. Distillat. im Eppendorfer u. Winterhuder Fährkeller, Gänsemarkt no 1
- Hirschmann, Ludw. Friedr. Pferdemarkt no 71
- Hirth, Friedr. Schneidermstr. Kurzemühren no 6
- Hirth, Soph. Putz u. Industrie-Handl. Kurzemühren no 6
- Hiteiz Wwe. Gregor, Bronze- u. Metall-Arbeiter, Hahntrapp no 3
- Hobelsperger, Carl Erich, Glasermeister, gr. Barkhof no 22
- Hoberg Wwe. H. B. Gewürz, Teilfeld no 44
- Hoch, Carl, Schauspieler, St. Pauli, hint. d. neuen Dröge üb. no 19
- Hoch, Joh. Andr. Siegf. Copist d. Rath- u. Bürgerschlüsse, Deichstr. no 30
- Hochgreve et Vorwerk, Kauff. B. Cto. H. M. C. Hochgreve et G. F. Vorwerk, Compt. Catharinenstr. no 25
- Hochgreve, H. M. C. Kaufm. unt. ob. Firma, gr. Bleichen no 18
- Hochstetter, Carl, Agentur-Geschäfte, B. Cto. unt. Hrn. P. J. H. Berger, Damthorstr. Platz no 21, Haus no 11

- Hocker, Joh. Dav. August, Wein,
Schaarthor no 11
- Hockmeyer, Daniel, St. Pauli, Ree-
perbahn no 93
- Hockmeyer, Joh. Branntweinbrenn.
St. Georg, Neustr. no 46
- Hockmeyer, Joh. Jac., Dr. d. Rechte u.
Actuarius substitutus bei d. Han-
delsgerichte, kl. Johannisstr. no 7
- Hockmeyer, Joh. Jürg. Branntwein-
brenn. St. Georg, Neustr. no 54
- Hockmeyer, Vinc. Friedr. Thee, Caffee
u. Gewürz, B. Cto. Neueburg no 13
- Höber, Carl Friedr. Weinküper, Neuer-
weg b. d. Dienerreihe no 69
- Höber, Georg Arnold, Distillat.
Dammthorwall no 3
- Höber, Georg Christo. Weinküper,
Kehrwieder, Hof no 8
- Höber, Joh. Albrecht, Wirthschaft,
ausserhalb des Dammthors, Ro-
therbaum no 20
- Höber Wwe. Joh. Friedr. Wilh.
Tischlermstr. kl. Fleet no 11
- Höber, Joh. Heinr. Carl, unter der
Firma Anderson Höber et Comp.
Catharinenstr. no 19
- Höbermann et Müller, Stock- u.
Peitschenmacher, Nicolaistr. no 32
- Hoeck, Carst. Wirthschaft, St. Pauli,
erste Bernhardstr. no 16
- Höcker, Joh. Friedr. Tischlermstr.
Brook no 74, Wallseite.
- Höcker, Wilh. Amts- u. Decorations-
Maler, Admiralitätstr. no 5
- v. d. Höden, Georg Christn. Fettw.
Pferdemarkt unt. no 78
- Höen, Andr. Ludwig, St. Pauli,
erste Friedrichstr. no 29
- Höfele, Jos. Kammachermeister,
Ellerthorsbrücke no 2
- Hoefer, Aug. Wilhelm, Secretair b. d.
fürstl. Thurn u. Taxisch. Post, St.
Georg, b. d. Besenbinderhofe no 30
- Höfer, Christian Andreas, Töpfer,
Alsterthor, Hof no 4
- Hoefer, Joh. Phil. Rud. Apotheker,
zweite Elbstr. no 26
- Höfermann, Joh. Carl, Grünhöker,
Platz beim Grünensood no 19
- Höffler, Joh. Caspar, Briefbesteller an
d. hannov. Post, Hopfenmarkt no 1
- Höffling, C. Büchsenmacher, Hoh-
lerweg, Hof no 14
- Höffling, Herm. Pet. Klempnermstr.
Düsternstr. unt. no 16
- Höffling, J. F. B. Weinverlasser,
Pickhuben unt. no 8
- Höffstock, Joh. Heinr. Schuhmacher,
St. Pauli, zweite Bernhardstr. no 8
- Hoefft, Carl Moritz, Grindel-Allee no 45
- Hoeft Wwe. Christn. Joch. Schuhma-
cher, St. Pauli, Reeperbahn no 61
- Höge, Joh. Carst. Distill. Brook no 14
- Höge, Joh. Friedr. Conditör, alter
Wandrahm no 28
- Höger, August, Lichtfabrik, Spitaler-
strasse no 7
- Höger, Christo. Fuhmann, Neuer-
weg, b. d. Dienerreihe no 30
- Höger Wwe. Pet. Tabacksfabr. Do-
venfleet no 55
- Höbbling, Joh. Wilh. Gold- u. Sil-
ber-Arbeiter, Kraienkamp hinter
no 12, im Kramer Amthofe no 11
- Hölbüing, Heinr. Jac. Distill. Schlach-
terstr. no 47
- Hölbüing, Joh. Friedr. Kupferschmid-
meister u. Fabrik v. gezogenen kup-
fernen u. messingenen Röhren, Ven-
nusberg no 48 u. Ecke d. Schaar-
markts no 21
- Höllings, Joh. Verfert. hölz. Pantof-
feln, zweite Vorsetzen, Hof no 29
- Hölscher, Christn. Ludwig, Speise-
wirthschaft, kl. Bäckerstr. no 34
- Höltig, Ludw. Magnus, Holz-
u. Weinhandl. B. Cto. unt. Hrn. P. A.
Schröder Sohn, Stadtdeich no 180,
im neuen Baumhause.
- Höltig Wwe. Friedr. Aug. Heinrich,
Siegelack-Fabr. Deichstr. no 2
- Höltig, Joh. Nic. Jonas, Bretter-
gang no 14
- Hönert, C. Schuhmacher, Mönke-
damm no 42
- Hönert, Georg Christ. Graskeller no 5
- Höns, Friedr. Hinr. Schneidermstr.
St. Pauli, Neuerkamp no 10
- Höpcke, H. H. Schneidermstr. neust.
Neustr. üb. no 42
- Hoepcke, Pet. Nic. Lieutenant b. d.
Corps der Nachtwache und Polizei-
wache, Spitalerstr. üb. no 86
- Höper, Joh. Christn. Gottlob, Polizei-
Officiant, St. Pauli, hint. d. Ree-
perbahn, Platz no 15
- Höper, Joh. Friedr. Distill. im Peuter,
Veddeler u. Tatenberger Hause,
Dovenfleet no 67
- Höper, Joh. Heinr. Dovenfleet no 92
- Höpermann, Frau, Nachweis.-Compt.
neust. Neuerweg, Hof no 37
- Hoepfner, Hans Heinr. Tischlermstr.
Cremon no 5

- Hoepner et Beckmann, Commissn. u. Sped., Lager v. Leinen, Tuch u. Manufacturw. B. Cto. Aug. Wilh. Hoepner, Neueburg no 12
 Hoepner, Aug. Wilh. unt. ob. Firma, Neueburg no 12
 Höpner, Joh. Christo. Pilatuspool no 24
 Höppner, J. Knopfhändler, Teilfeld üb. no 5
 Hörmann, Joh. Jürg. Müller b. d. alton. Thore, auf dem Walle.
 Hörmann, Joh. Nic. Thee, Caffee, Gewürz etc. trockene und zubereitete Oelfarben, wie auch Copal u. Bernstein-Firniss-Fabrik, Herengraben no 68
 Hörmann, Joh. Pet. Getraidemakler, Teilfeld no 36
 Hörmann, Pet. Conr. St. Pauli, Herrenweide unter no 12
 Hoerning, Joh. Gottlieb Wilh. Büchsenmacher, Steinstr. Hof no 20
 Hoehing, Christo. Friedr. Knochenhauer im alt. Schragen, kl. Bauhof (am neuen Wandrahm) no 10
 Hoette, C. Rud. aus Elberfeld, Lager v. seid. und halbseidenen Waaren, B. Cto. unt. Hrn. A. D. Pehmöller, gr. Burstah no 13
 Hövener Wwe. Carl Friedr. unt. d. Firma Vorwerck et Hövener, Speersort no 4, und Paulstr. no 1
 Hofe, Joh. Christo. Spitalerstr. üb. no 74
 Hoff, C. G. Decorationsmaler u. Vergolder, Eichholz üb. no 93
 Hoffbauer, Aug. Kaufm. gr. Bleichen no 65
 Hoffbauer, Casp. Hinr. Handl. v. Thee, Caffee, Zucker u. Gewürz, St. Georg, Mittelstr. no 54
 Hoffheyser, Dan. Nic. Stadtdeich, Hof no 28
 Hoffheyser, Joh. Georg Christn. Schiffszimmerm. Stadtdeich no 165
 Hoffmann, Aug. Christn. Wirth, Damnthorwall, Fürstenplatz no 13
 Hoffmann Wwe. Anton Hinr. Schlachter, v. d. Berliner Thore, unt. am Burgfelde no 64
 Hoffmann et Campe, Buchhandl. B. Cto. unt. Hrn. P. J. H. Berger, Bohnenstr. no 28
 Hoffmann, Casp. Schuhmachermstr. Steckelhorn no 1
 Hoffmann, Caecilie u. Doris, Industrie-Magazin, Neuerwall no 116
 Hoffmann, Christn. Friedr. Wilh. Krügerei, Bäckerbreitergang no 18
 Hoffmann, C. H. C. Makler in Fettw. Theerhof no 11
 Hoffmann, C. L. Arbeitsm. Korn-trägergang no 6
 Hoffmann, C. L. Erben, Bäcker, Niedernstr. no 27
 Hoffmann, Christn. Matth. Kleinböttgermstr. u. hölzerne Waaren, Schulgang no 19
 Hoffmann, Ernst, Lehrer des Pianoforte, Gänsemarkt no 57
 Hoffmann, F. Knopfmacher, Kleferkerstr. üb. no 2
 Hoffmann, Franz Aug. Oberlehrer an der Haupt-Armenschule des zweiten Schul-Districts der Armen-Anstalt, Kuhberg no 11
 Hoffmann, Friedr. Christn. Drechsler, gr. Bäckergang no 17
 Hoffmann, Friedrich Lorenz, J. U. Dr. u. Censor, kl. Theatersstr. no 10
 Hoffmann Wwe. Georg Carl, Wundarzt dritter Classe, Altewallstr. no 1
 Hoffmann, Georg Samuel, Commandeur bei d. Hafen-Polizei, zweite Vorsetzen üb. no 12
 Hoffmann, Henriette, geb. Friedrichsen, Putz u. Modchandl. Kohlhöfen no 23
 Hoffmann, Henriette, geb. Wiese, Putzhandl. gr. Johannisstr. no 11
 Hoffmann Wwe. Heinr. Anton, Johannisbollwerk, Hof no 25
 Hoffmann, Hans Detlof, Früchte, Kohlhöfen no 12
 Hoffmann, Heinr. Gottlieb, Kammacher, St. Georg, Steindamm no 91
 Hoffmann, Hinr. Herm. Neuerwall no 116
 Hoffmann, J. Sattler, gr. Burstah no 24
 Hoffmann Wwe. Johs. Weissbäcker, Hopfenmarkt no 17
 Hoffmann, Joh. Andr. Uhrmacher, neust. Fuhlentw. no 6
 Hoffmann, Joh. Andr. Christn. Segelmacher, erste Vorsetzen, Hof no 6
 Hoffmann, Johann Carl, Tischler, Bäckerbreitergang no 63
 Hoffmann, Joh. Christo. Brotschran gen no 11
 Hoffmann, Joach. Christn. Ludw. Schlossermstr. Rosenstr. Hof no 3
 Hoffmann, Joh. Engel Simon, Putzhandl. St. Pauli, Langereihe no 37
 Hoffmann, Joh. Friedr. Vorstcher einer Elementar u. Real Schulanstalt, Jungfernst. Prätzmans Platz no 23

- Hoffmann, Joh. Gottfr. Hufschmidt, auf dem Sande no 14
- Hoffmann, Joh. Georg Friedr. Flachs-garn u. Heede, auch Sackleinen, Deichstr. unt. no 5
- Hoffmann, Joh. Heinr. Michael, Knochenhauer im neuen Schran-gen, Johannishollwerk no 24
- Hoffmann, Joh. Heinr. Mart. Wilh. Friseur u. Haarschneider, Hütten über no 33
- Hoffmann, Joh. Joach. Kleinböttger-meister, gr. Michaelisstr. unt. no 15
- Hoffmann sen. Joh. Phil. Gewürz-Commissn. u. Sped. B. Cto. unt. Hrn. Diedr. Gerh. Harbers, gr. Johan-nisstr. no 34
- Hoffmann, Joh. Wilh. Gold- u. Sil-ber Arbeiter, Altewallstr. Hof no 86
- Hoffmann, Joh. Wilh. Tabacksmak-ler, Venusberg no 37
- Hoffmann, Math. Heinr. Wilh. Schuh-machermatr. Kornträgerg. üb. no 53
- Hoffmann, Niklas, Hufschmidt, ABC Strasse, Platz no 44
- Hoffmann Wwe. Otto Joach. St. Georg, b. d. Strohhausa no 2
- Hoffmann, Pet. Friedr. Ludew. Buch-handlung, Schöpenstehl no 33, Woh-nung Pelzerstr. über no 6
- Hoffmann, Pet. Heinr. Schullehrer, Stadtdeich no 85
- Hoffmann, Simon Aug. Krügerci, 3te Marktstr. no 19
- Hoffmann, Theod. Oberlehrer an der deutsch-reformirten Gemeinde-Schule, Kohlhöfen no 17
- Hoffmann, Wilh. Wirth „im sächsi-schen Hause“, Hopfenmarkt no 32
- Hoffmeyer, A. C. Mauermann, Fi-schertwiete no 17
- Hoffmeyer, J. A. T. Schiffscapt. Venusberg no 30
- Hoffommer, Henr. Krankenwärterin, St. Georg, Minenstrasse no 4
- Hofmann, Christo. Friedr. Zinngies-sermatr. Nicolaikirchhof no 25
- Hofmann, H. C. Schlossermeister, Gerberstr. Hof no 5
- Hofmeister, Joh. Jochim, Schuhma-cher, Grützw. unt. no 20
- Hoge, Joh. Georg, Schlossermstr. Stadtdeich, Platz no 28
- Hogrefe, J. G. Wein, B. Cto. unt. Hrn. H. J. Stresow, kl. Reichenstr. no 26, auch einen Keller gr. Reichenstr. unt. no 5
- Hohlens, Joh. Christn. Distill. Do-venfleet no 95
- Hohlfeld, F. A. Glaslager, B. Cto. unt. Hrn. Joh. Hartw. Grüpel, Admi-ralitätstr. no 38
- Hohlweg, Guilliam, Schlossermstr. Schaarsteinweg no 63
- Holck, Graf, Kammerherr u. Inspec-tor beim königl. dän. Post-Amte, Königstr. no 44
- Holdmann, Joh. Friedr. Bleicher, St. Georg, v. d. Deichthore no 15
- Holdtmann, J. P. Bleicher, ausserh. d. Sandthors, Schiffbauerstr. no 1
- HolfordSauer et Co. Kaufl. B. Cto. Joh. Jac. Sauer, Gröningerstr. no 28
- Holgate, Jos. Venusberg no 44
- Holländer, Eduard, Commissn. ausser-halbDammthors, Grindel-Allene no 163
- Holländer, J. Commissn. neuer Stein-weg no 63
- Hollander, Claus Paul, Lehrer an der Wetkenschen Armen-Schule, Hütten no 28
- Hollander Gebrüder, Kaufl. Taback u. Cig. en gros u. en détail, B. Cto. unt. Hrn. J. G. Watty, neust. Neuer-weg no 20
- Hollander, Jacob Bram, unt. ob. Firma, neust. Neuerweg no 20
- Hollander, Heinr. Commissn. B. Cto. unt. Hrn. H. J. Stresow, Messberg no 9
- Hollander, Joh. Conr. Zeughausmkt. 42
- Hollander, J. E. et Sohn, Kaufl. B. Cto. unt. Hrn. H. J. Stresow, Grimm no 3
- Hollander, J. E. unt. obig. Firma, Grimm no 3
- Hollander, Jos. Israel, Tabacks-makler, Hütten no 56
- Hollander, J. M. erster Garderobier am Stadt-Theater, gr. Drehbahn üb. no 3
- Hollander Wwe. Sim. div. Waaren, B. Cto. unt. Hrn. P. J. H. Berger, Peterstr. no 13
- Hollborn, Charles, ausserhalb des Lübecker Thors, erste Alsterstr.
- Hollborn Wwe. Carl Ludw. Reitbahn, gr. Drehbahn no 47
- Hollen, L. Goldarbeiter, Herrlich-keit über no 31
- von Hollen, Lev. Heinr. Kaufm. B. Cto. Catharinenstr. no 21
- Hollender, H. D. Cigarrenmacher, Schlachterstr. in Gumpels Stift.
- Holleqwe, H. J. Tischler, Drago-nerstall no 10
- Holler, Martin, Wirthschaft, neust. Neustr. unt. no 5

- Hollermann, Caroline, Putz- u. Modehandl. hohe Bleichen no 46
- Hollmann, Clas, Kerzengiesser, Grützwiete no 21
- Hollmann, Dav. Ludw. Hinr. Korbmachernstr. Nicolaikirchhof unt. no 12
- Hollmann, Friedr. Wilh. Schuhmachernstr. 3te Elbstr. no 13
- Hollmann, Wilh. Mitglied d. Stadttheaters, Gänsekt. Opernh. üb. no 28
- Hollstein, Friedr. Ant. Matth. Schuhmachernstr. Neucrweg beim Holzdamn no 23
- Hollstein, Friedr. Conrad, Kaufm. Platz beim Grünensood no 36
- Hollwanger Wwe. Joach. Casp. Distill. neust. Fuhlentw. no 116
- Holm, Carl Aug. Tischlermstr. altst. Wassertw. no 9
- Holm, Franz Heinr. Tapezirer, auch Seidenfärberei u. Wäscherei, Rosenstr. Platz no 72
- Holm, Hans Hinr. Schuhmacher, Herrlichkeit no 61
- Holm, J. A. Kleidermacher f. Herren, 2te Elbstr. über no 18
- Holm, Mart., St. Pauli, erste Erichstr. no 20
- Holm, Marx Diedr. Wolle, Herrlichkeit no 71
- Holm, Ole, St. Pauli, erste Bernhardstrasse no 14
- Holst, Cord Nic. Jac. Küper, Caffamacherreihe unt. no 13
- Holst, Friedr. Blutegelhandl. Niedernstr. no 92
- Holst, Hinr. Ballastschiffer, zweite Neumannst. no 10
- Holst, Hinr. Schiffbaumeister Acltermann, ausserh. des Sandthors, Schiffbauerstr. Platz no 24
- Holst, Hinr. Jac. Schiffbaumeister, ausserhalb des Sandthors, Schiffbauerstr. Platz no 24
- Holst, Herm. Pet. Gewürz, B. Cto. unt. Hrn. Joh. Diedr. Matthaesi, Speersort no 6
- Holst, Joh. Mauermeister, in Ham, b. d. Kirche.
- Holst Wwe. Jac. Christn. Gewürz, B. Cto. unt. Hrn. J. N. L. Röhrs, bei dem neuen Küterhause, Ecke vom Graskeller, no 1
- Holst, Joh. Hinr. Ferd. Assecur.- u. Leinen Makler, b. d. kl. Michael. Kirche no 24
- Holst, J. J. Distill. Springeltw. no 2
- Holst, Joh. Jac. Schiffscapt. Valentinskamp no 39
- Holst, Joh. Pet. Stuhlmacher, Teulfeld no 43
- Holst, Joh. Siegm. Holzhandl. ausserh. d. Sandthors, Schiffbauerstr. no 5
- Holst, Matth. Rodeb., St. Georgskirchhof no 12
- Holst, Matth. Wilh. Distill. Grünersood no 54
- Holst, Scholte Hinr. St. Pauli, zweite Erichstr. no 24
- Holste, Christn. Tischlermstr. erste Neumannstr. Platz no 19
- Holste, Conr. Christo. Ludw. Grobbäcker, Dovenfleet no 35
- Holste, Carl Wilh. Spitalerstr. üb. no 42
- Holste, Georg, kl. Bäckerstr. no 24
- Holste, Joach. Saucissenmacher, Breitergang no 30
- Holstein Wwe. G. M. Buchbinder, Düsternstr. no 12
- Hölstein, Joh. Pet. Claus Herm., Matthiasstr. (beim Bäckergang) no 12
- Holsten, Joh. Pet. Schneidermstr. neust. Neustr. über no 52
- Holsten, Joh. Pet. Distillation, bei den Pumpen no 10
- Holstenkamp, Heinr. Krüger, Rosenstr. no 15
- von Holt, Christo. Hinr. unt. folg. Firma, Hopfenmarkt no 37
- von Holt et Lemke, Manufacturwaaren Handl. Hopfenmarkt no 2
- von Holt, Joh. Jac. Schiffscapt. auf dem Sande no 16
- Holte Wwe. Joh. Christn., St. Georg, Neustr. üb. no 22
- von Holten, Carl Pet. Gold u. Silberarbeiter, St. Pauli, gr. Petersenstr. no 41
- von Holten, Georg, Tabacksmakler, Altewallstr. no 102
- Holtermann, Christn. Friedr. Hieron. Tischler, Kehr wieder, Hof no 36
- Holtermann, E. L., St. Georg, Kreuzweg no 11
- Holtermann, Heinr., St. Georg, Mittelstr. no 57
- Holtermann, Herm. Heinr. unt. folg. Firma, Deichstr. no 41
- Holtermann et Köpke, Häringshandl. B. Cto. unt. Hrn. A. J. Jürgensen Wwe. et Sohn, Deichstr. no 41
- Holtermann, Joh. Christn. Commissa. St. Georg, Brunnenstr. no 11
- Holtermann, Joh. Friedr. Küper, kl. Drehbahn unt. no 7

- Holtermann, Joh. Heinr. Häringe u. Fettwaaren, ausserh. d. Lübecker Thors, zweite Alsterstr.
- Holthusen, Clas, Kehrwieder, Hof no 51
- Holthusen, J. C. D. Bürstenmacher u. Steinzeughandl. Hopfenmkt. unt. 39
- Holtz, Andr. Christo. Tapezirer, Sägerplatz, Hof no 26
- Holtz, Andr. Matth. Casp. Tischlermstr. Niederstr. no 63
- Holtz, Joh. Christn. Handl. v. Lumpen, Eisen, Papier etc., sowie v. Zucker- kistenholz, Herrlichkeit no 25
- Holtz Wwe. Joh. Gottfr. Seiden wäscherei, Zuchthausstr. üb. no 38
- Holtzen, Pet. Bernh. Bote des löbl. Kramer-Amts, Kraienkamp no 10, im Kramer-Amthof Haus no 1
- Holtzendorff, Georg Heinr. Mat- thiasstr. (beim Bäckerang) no 11
- Holtzey, Heinr. Nicol. Schuhmacher, St. Pauli, Reeperbahn no 12
- Holtzgreve Wwe. F. J. et Sohn, Kaufl. u. Häringshandl. im Grossen u. im Kleinen, B. Cto. Catharinenstr. no 28
- Holtzgreve, Joach. Jac. unt. vorst. Firma, Catharinenstr. no 28
- Holtzmann, Andr. Phil. Küpermstr. Kehrwieder, Hof no 63
- Holtzmann, F. H. Steinzeug, Korn- trägergang no 30
- Holtzmann, H. Schneidermeister, Brauerknechtgraben üb. no 24
- Holtzmann, Joh. Christn. Uhrgehäuse- mach. in Gold u. Silber, u. Feinver- gold., neust. Fuhlentw. Platz no 111
- Holtzmann, Joh. Dan. Putz- u. Mode- waaren, Grüztw. no 14
- Holtzötter, Ernst Conr. Schuhmacher, Altewallstr. Platz no 70
- Holtzpagen, Joh. Friedr. Tischlermstr. Kurzmöhren no 27
- Holtzweg, J. W. Fabrik v. allen Sorten Bernstein, Copal, Spiritus u. Oel- Firnissen, auch Farbhandl. Breite- strasse no 7
- Holz, C. H. Tischlermstr. alter Wand- rahm no 51
- Holzappel, Jac. Schuhmachermstr. Neuburg no 55
- Holzappel, Johannes, Schuhmacher, Gerberstr. Hof no 5
- Holzerland, Carl Christo. Lichte u. Oel, Rademachergang no 23
- Holtz, D. F. T. Schuhmachermstr. Teilfeld no 34
- Homann, Diedr. Heinr. Distillation, gr. Neumarkt unter no 38
- Homann, Ernst Friedr., Dr., Arzt u. Geburthelfer, Holzdamm no 25
- Homann, Hinr. Diedr. Wirth ausserh. d. Berliner Thors, b. Gesundbrunnen.
- Homann, Heinr. Friedr. Zuckerfabr. Ulrikusstr. no 3
- Homann, Henning Heinr. Distillat. Pferdemarkt no 14
- Homann, H. Wilh. Bettzeugweber, vor d. Dammthore, Grindel-Allee, Platz no 67
- Homann, Joh. Heinr. Accise Beamter, Brook no 102, Wallseite.
- Homann, Joh. Heinr. Wirth, Gänse- markt unt. no 4
- Homann sen. Ludw. Friedr. Christn., Dr. Med. u. Chir. ABC Strasse no 54
- Homann Wwe. Mart. Eibert, Blei, Kupfer- und Schieferdeckerstr. auch Blitzableiter-Verfertiger, Rademachergang no 8
- Homeier, Joh. Diedr. Seidenhutma- cher, zweite Elbstr. Hof no 12
- Homeyer, Friedr. Wilh. Austerhandl. u. Restaurat. Breitergieb. unt. no 31
- Homm Wwe. J. L. Wärterin, Neuer- weg b. d. Dienerreihe no 61
- Hommer, Soph. Charl., geb. Fabian, Privat Institut für den Koch- und Haushaltungs-Unterricht, auch Table d'hôte, Neuerwall no 33
- Honemann Wwe. Levin, Distillat. Teilfeld, Drufen Hof no 10
- Honig, Gottlieb Adam Heinr. Küper- meister, alter Wandrahm no 14
- Honsz, Fette, Tischler, Neuerwall no 79
- Hooge, Ludew. Aug. Alex. Schiffs- capitain, Theerhof no 1
- Hoop, Joh. Pet. becid. Royer, b. d. Mühren no 42
- Hoop, Pet. Leinen u. Wollengarn, St. Pauli, Bergstr. no 31
- Hooper, Rich. Segelmacher, St. Pauli, b. d. Thranbrennerieen no 9
- Hoops, C. F., Cand. rev. Minist. Jungfernstieg, Prätzmans Platz no 18
- Hoops, Christ. Matth. Lieschengang no 8
- Hoops, Hans Hinr. Zuckerfabr. Lieschengang no 8
- Hoops, Joh. Christo, Venusberg no 23
- Hoops, Joach. Hinr. Zimmermann, Langemöhren no 91
- Hoops, J. R. H. Schuhmachermstr. Blutlosetw. no 3
- Hope, Thomas C., irländ. Leinen u. Wein im Grossen, Eichholz, Hof no 95

Hopf, C. H. Pferdeverleiher, Paulstrasse no 18
 Hopfelt, Joh. Georg, Zimmermstr. St. Georg, Borgeschstr. no 53
 Hopfelt, Joh. Heinr. Raths-Zimmermeister für St. Catharinen-Kirchspiel, b. d. Drillhause no 46 u. 47
 Hopff, J. C. unter d. Firma J. C. Westermann Nachf. Düsternstr. no 3
 Hopff, Joh. Jac. Aug. Schuhmacher, Platz b. Grünensood üb. no 32
 Hopff, Theod. kurze Waaren, B. Cto. unt. Hrn. J. H. Gräpel, Brotschran gen no 5. (M. s. den betreffenden Artikel in den Lokal Notizen.)
 Hopp, Joach. Andr. Polizei Officiant, altst. Fuhlentw. üb. no 24
 Hoppe Birkbeck et Co. Kaufl. B. Cto. Carl Hoppe, Admiralitätstr. no 75
 Hoppe, Carl, unter vorsteh. Firma, Admiralitätstr. no 75
 Hoppe, C. Tapezirer, Caffamacherreihe no 30
 Hoppe, Jac., St. Pauli, b. d. Oelmühle no 79
 Hoppe, Joh. Christo. Fuhrmann, ABC Strasse no 4
 Hoppe, Joach. Ernst Diedr. Gold- u. Silber-Drahtzieher, zweite Vorsetzen üb. no 12
 Hoppe, Rud. Christn. Dammthor wall no 121
 Hoppe, With. Kaufm. neust. Fuh lentw. no 87
 Hops Wwe. Franz Joach., altstädt. Neustr. no 45
 Hops, Joh. Friedr. Polizei Officiant, v. d. Dammthore, Grindel-Allee no 64
 Horenkohl, Joh. Gottfr. Distill. u. Steinzeug, gr. Bäcker gang no 9
 Horey, Joh. Carl, Tischlermeister, Kehr wieder, Hof no 8
 Horlacher Wwe. Joh. Mich., St. Pauli, gr. Petersenstr. no 22
 Horn, Adolph Jac. Stadtdeich no 170
 Horn, Alex. Ludw. Gehülfe am Stadt-Post Amt, alt. Steinweg unt. no 44
 Horn, Carl Georg Eduard, St. Georg, Borgeschstr. no 2
 Horn, Casp. Jos. Mechanikus, auserh. d. Brookthore, Rahmenweg no 15
 Horn, G. Schneidermstr. Admirali tätstr. üb. no 11
 Horn, Herm. Gottfr., Dr. Phil., Pastor an d. Kirche St. Pauli, Pinnas berg, b. d. Kirche no 81
 Horn, Joh. Christn. Ernst, Bürstenmacher, Holzbrücke.

Horn, Joh. Gottlieb, Bürstenmachermeister, Steinstr. unt. no 129
 Horn Wwe. Joh. Georg, verfertigt div. Arten Federarbeiten (Spizleng f. Kinder) etc. St. Pauli, b. d. Oelmühle no 78
 Horn, Matth. Friedr. Gehülfe am Stadt-Post-Amt, Kehr wieder, Hof no 14
 Hornbostel, Fried. Georg Heinr. Haus und Asscuranz Makler, Jungfernstieg, Prätzmans Platz no 16, woselbst auch das Geschäftszimmer.
 Hornbostel, Mar., Fräul., am Wall beim Steinthor, im Wittwenhause Lit. D. des Klosters St. Johannis.
 Horrenburg Wwe. Heinr. Carl, Tischler Amtsmstr. Ness no 7
 Horst, Georg Christn. erster Beamter bei d. Land-Prätur der Marschlande, auch Vogt des Grasbrooks u. d. sämtlichen Hamb. Elb Inseln u. Schleuse-Vogt, St. Georg, b. d. Besenbinderhofs no 44
 Horstmann, H. Lager v. div. Manufac turw. bei G. W. Ahrenbeck, Neuer wall no 11, im Thorwege rechts.
 Horstmann, Joh. Ant. Herm. Torf schiffer, Dovenfleet no 30
 Horstmann, Joh. Carl, Schullehrer, Kehr wieder no 11, Reimers Hof.
 Horwitz, Jul., B. Cto. unt. nachst. Firma, Poolstr. no 14, Comptoir: Ellerthorsbrücke no 1
 Horwitz Meyer et Comp. Kaufl. B. Cto. Julius Horwitz, Ellerthorsbr. no 1
 Horwitz, S. W. Kaufm. Deichstr. no 24
 Hose, Joh. Heinr. Ant. altst. Neustr. über no 1
 Hossmann, Friedr. Joh. Jac. Schuhma cher, St. Georg, Steindamm unt. no 58
 Hossmann, Joh. Heinr. Steinzeug handl. Pferdemarkt unt. no 15
 von Hosstrup, Cath. Jacobikirchh. no 22
 von Hosstrup, Gerh. C. J. unt. folgend. Firma, Nicolaikirchhof no 1
 von Hosstrup, Gerhard et Sohn, B. Cto. Gerhard C. J. von Hosstrup et Sohn, Nicolaikirchhof no 1
 von Hosstrup, Gotthilf Egmont, J. U. Dr., unt. ob. Firma, Nicolaikirchhof no 2
 Hostmann, Jürg. Heinr. altes Eisen, Reimerstwieke no 24
 Hotte, Joh. Heinr. Aug. Amts u. Deco rationsmaler, Langemühren no 81
 Houben, D. E. Kaufm. siehe Schau et Houben, St. Georg, Lindenstr. no 24
 Houben, D. J. Makler, Neuerkrahn no 8

- Hoyer, H. A. Bleichenbrücke no 10
 Hoyer, Joh. Heinr., Med. et Chir. Dr., kl. Reichenstr. no 11
 Hoyer, Joh. Pet. Schuhmacher, St. Georg, Kirchen-Allee no 25
 Hradsky Wwe. Adalbertus Cyriacus, Töpfermstr. Schulgang no 22
 Hube, Carl Christn. unt. d. Firma E. Hartgen et Hube, neuer Wandrahm no 9
 Huber, Joh. Conditor, Altewallstr. no 78, Ecke von Scheelengang.
 Hubert, Diedr. Knochenhauer im alt. Schranken, neust. Neuerweg no 21
 Hubert, Joh. Guill. Rud. Schiffscap. St. Pauli, hinter d. neuen Dröge no 8
 Hubert Wwe. Joh. Mart., St. Pauli, zweite Carlstr. no 6
 Hubrich Wwe. Heinr. Lenert, Seidenfärber, Altewallstr. no 55, in der blauen Hand.
 Huch, Carl Hinr. Christo. Schuhmachermstr. Düsternstr. unt. no 3
 Huch, Georg Heinr. Grobbäcker, Steinstr. no 74
 Huch, Joh. Ludolph, Grobbäcker, Hänkentwiete no 17
 Hucker, Joh. Aug. Friedr. Tischlerfreimstr. u. Mobilienhandlung, Schaarsteinweg no 51
 Hückfeld, Heinr. Schiffscap. St. Pauli, b. b. Thranbrennereien no 26
 Hudtwalcker et Co. Kaufl. B. Cto. Carl Hudtwalcker et Co. neuer Wandrahm no 16
 Hudtwalcker, Carl, unt. vorst. Firma, neuer Wandrahm no 16
 Hudtwalcker jun. Carl, unt. vorst. Firma, neuer Wandrahm no 16
 Hudtwalcker, Mart. Hieron., d. Rechte Dr., Neuerwall, im Stadthause. M. a. d. ersten Abschnitt.
 Hudtwalcker, Nic. Assecuranz-Makler, B. Cto. Adolphsplatz no 8
 Hudtwalcker, Willh. Caffemakler, Adresse: Gänsemarkt no 25
 Hübbe, Söhne, Casp. Christn. Häringe, Breitengang no 17
 Hübbe, Casp. Christn. unt. ob. Firma, Breitengang no 17
 Hübbe, Nic. Matth. unt. ob. Firma, Breitengang no 17
 Hübbe, Hugo, Schiffs-Registrator, Holzdamn no 7, Geschäftszimmer: Bohnenstr. no 29
 Hübbe, Joach. Gottfr. Willh. Tischlermeister, Lombardsbrücke no 50
 Hübbe, Joh. Heinr. Notar, Registrator u. Translator, Holzdamn no 7; Comptoir Bohnenstr. no 29
 Hübbe, Joh. Wilh. Steinstr. Hof no 20
 Hübbe et Schramm Dr., Notariats- und Translations Comptoir, Bohnenstr. no 29
 Hübbe, Ulrich, J. U. Dr., immatric. Advocat, Holzdamn no 7
 Hübbe, Wilh., J. U. Dr., erster Beamter der Landprätur der Geestlande, St. Georg, Langereihe no 37
 Hübener et Co. Commissn. u. Sped.-Geschäfte, Deichstr. no 49
 Hübener, Christn. Friedr. Ferd. Commissn. u. Sped. kl. Drehbahn no 3
 Hübener, Carl Heinr. Galanteriew. St. Pauli, Heinrichstr. no 5
 Hübener, Herm. Albert, unt. d. Firma Weinkauff et Hübener, Catharienstr. no 50
 Hübener, J. F., Dr. Med. et Chir. u. Accoucheur, Neuerkrahn no 3
 Hübener, Joh. Herm. Privatlehrer, Stubenhuk no 11
 Hübner, Louis, Strameifabrik u. Handl. von weissen Waaren, Neueburg no 2
 Hübner, Joh. Christn. Samuel, Hausmakler, Cremona no 1
 Hübner, Joh. Jos. Schönfärber, St. Pauli, b. d. Thranbrennereien no 9
 Hüffel, Geschwister, St. Georg, b. d. Strohhaue no 81
 Hüffel, Ludw. Amandus, Assecuranzmakler, B. Cto. gr. Michaelisstr. no 19
 Hüffel, Vinc. Heinr. königl. preuss. Hofrath u. Dr. d. R., gr. Michaelisstr. no 17
 Hühn, Mich. Reinh. Theemakler, neue Gröningerstr. no 15
 Hübne, Jac. Heinr. Schlossermstr. Matthiasstr. (beim Bäckergang) no 16
 Hühnfeldt, Joh. Hinr. Gerhd. Küpermeister, Matthiasstr. no 2
 Hüls, J. C. L. Steinzeug, Rödingermarkt unt. no 12
 Hülse, Hiar. Theodorus, Schuhmachermstr. 2te Brandtswiete no 3
 Hülse, Joh. Andr. Commissn. zweite Brandtswiete no 3
 Hülse, Joh. Jac. Makler, Kehr wieder no 31; Bestellungen werden angenommen Herrlichkeit no 14
 Hülsberg, Andr. Hinr. Mehl, Rademachergang no 1
 Hülsen, Christn. Ludw. bei den Mühren no 35
 Hülsenbeck, Rud. unt. d. Firma J. F. Beer et Comp. Königstr. no 45
 Hülsenberg, Gust. Wein, B. Cto.

- unt. Hrn. J. H. Sueck Nachfolg.
Brooksbrücke no 2
- Hülss, Dan. Hinr. Glaser matr. Bleichenbrücke, Hof no 13
- Hülss, Joach. Jac. Leinen, gr. Johannisstr. no 26
- Hülssz, J. H. Kaufm. B. Cto. unt. Hrn. H. H. T. Winkelmann, Rödingsmarkt no 42, O. S.
- Hülssz, P. N. Fettw. zweite Neumannstr. no 11
- Hümme, G. C. beid. Steinkohlenträger, Kajen no 20
- Hümme, Joh. Ernst Wilh. Hütten no 42
- Hümpel, Joh. Carl, Theerhof no 40
- Hüne, Dav. Rauchfleischhandl. Pelzerstr. no 1
- Hüne, Fr. L. Knochenhauer im alten Schragen, Rauchfleisch u. Mettwursthandl. gr. Reichenstr. no 17
- Hüne Wwe. Joh. Heinr. Christn. Knochenhauer im alten Schragen, Pferdemarkt no 73
- Hüne, Joh. Heinr. Georg, Grobbäcker, Rothesoodstr. no 22
- Hüner, Joh. Pet. Distill. u. Wein, St. Georg, Langereihe unt. no 123
- Hünerbein Wwe. Carl Friedr. Schneidermstr. Gänsemkt. Opernhof no 23
- Hünerjäger, J. J. Zimmermeister, Damnthorwall no 60
- Hünermund, Joh. Pet. Ludw. Fuhrmann, Bleichergang, Hof no 27
- Hünfeldt, Pet. Gerh. Distillat. Amidammachergang no 1
- Hünten, Joh. Georg, Gewürz, Stadtteich no 158
- Hünten, Joh. Heinr. Schreiber, Stubenhek über no 32
- Hüpeden et Comp. Commissn. u. Laken im Grossen, B. Cto. J. C. W. Hüpeden, Königstr. no 5
- Hüpeden, Joh. Carl Wilh. unt. obig. Firma, Königstr. no 5
- Hüpeden, F. O. H., Med. Dr. u. Geburtshelfer, Cassamacherreihe no 42
- Hüpeden, Joh. Heinr. Kaufm. B. Cto. unt. J. C. W. Hüpeden, Brauerstr. no 35
- Hucs, C. B. Goldarbeiter, Altewallstrasse no 38
- Hüsing, Andr. Christ. Buchhalter, Böhmkenstr. no 28
- Hüsing, Andr. Hinr. Lesebibliothek, Neuerkrahn no 10
- Hüsing Wwe. Carst. Branntweimbrenner, kl. Fleet no 49
- Hüsing, Clas Hinr. Branntweimbrenner, kl. Fleet no 52
- Hüsing Wwe. Clas Hinr. Distill. Neuerweg bei der Dienerreihe no 24
- Hütgens, Johannes Heinr. Tischlermeister, auch besorgt derselbe Illuminationen, Heuberg no 8
- Hütgens, Joh. Jac. Henrich, Tischlermstr. Damnthorstr. Platz no 21
- Hütt Wwe. Carl Friedr. Schneidermeister, Cremon no 1
- Hüttmann, Christn. Fuhrmann, Kornträgergang no 36
- Hüttmann, F. J. C. Fuhrmann, St. Pauli, Gerhardstr. no 19
- Hüttmann jun. Nachfolg., m. sehe H. W. Pott.
- Hüttmann, Jac. Brennholz-Niederlage, St. Georg, Langereihe no 60, Adresse Hrn. Garvens et Comp. Mühlenbrücke no 12
- Hüttmann, Joh. Franz, St. Pauli, Pinnasberg no 28
- Hüttmann, Marx Joh. Miethkutscher, Neuerwall, Bohns Platz no 1
- Hüttner et Co. Seidenw. im Grossen, B. Cto. Otto Heinr. Hüttner, gr. Bäckerstr. no 22
- Hüttner, Otto Heinr. unt. ob. Firma, St. Georg, b. d. Hühnerposten no 8
- Hugo, Christo. Mart. Heinr. Rouleaux-Maler, Spitalerstr. no 12
- Hugo, J. M. H. Friseur, Altewallstr. no 76
- Hugues, P. A. Kaufm. B. Cto. neust. Fuhlentw. no 68
- Huhn, F. E. Schneidermstr. Schmiedestrasse no 42
- Huisman, Eybert, Schiffscapitain, Baumwall no 14
- Humbert, J. F. et Co. Kalk, Stein u. Steinkohlen, Pferdemarkt, Hof no 35, Lagerkeller Niedernstr. no 119
- Hummel, J. C. Kaufm. gr. Bleichen, no 24
- Hummels, B. A. Kaufm. B. Cto. Rödingsmarkt no 35, O. S.
- Hummels, Jürg. Jul. Christo., St. Georg, b. d. Strohause no 39
- Hunrich et Sohn, Joh. Georg, Instrumentenmacher u. Fortepianostimmer, Speersort no 10, im Deutschen Hause.
- Hundeiker, Egon, unt. folg. Firma, hohe Bleichen no 9
- Hundeiker et Heuberer, Kaufl. B. Cto. C. A. Heuberer, hohe Bleichen no 9
- Hunderlage, Claus Pet. Thee, Caffee u. Taback, neust. Fuhlentw. no 49

- Hunderlage, J. W. L. Commissn. neust. Fuhlentw. no 49
- Hundertmarck Wwe. Heintr. Aug. Gottlob, Wein, Schaarmarkt unt. no 5, Wohnung ausserhalb des Dammthors, Grindel-Allee no 30
- Hundius Wwe. Heintr. Inhaber d. Menagerie neb. d. Carroussel des Hrn. Lemler Wwe. in der Vorstadt St. Pauli
- Hunt R. et H. et Comp. Kaufl. auch Agenten d. Asylum Lebens Versich. Gesellschaft, so wie Bevollmächtigte d. Imperial-Feuer-Assecuranz Compagnie in London, B. Cto. H. C.
- Hunt et Comp. alt. Wandrahm no 40
- Hunt, Henry Carew, unt. ob. Firma, alter Wandrahm no 40
- Hunte, Friedr. Gust. Tischler, St. Georg, Langereihe no 103
- Huntemann, Franz Heintr. Getreide, Kurzmöhren no 8
- Huntemann, Joh. Carl Christn. Zimmermann, St. Georg, Brennerstr. im Garten des Hrn. Giffey.
- Hup, Pet. Cord, Krügerei, Langergang no 63
- Hupe, Joh. Joach. becidigt. Steinkohlenträger, Schützenpforte no 1
- Huppe, Joh. Christn. Glasermstr. Springeltw. no 42
- Hurlebusch, Heintr. Contr. Just. Schneidermstr. Admiralitätstr. üb. no 10
- Hurtzig et Co. Kaufl. Neuerkrahn no 6
- Huselin, P. Liniirer u. Galanteriearbeiter, Knochenhauerstr. no 2
- Husemann, Casp. Heintr. Schlossermeister. zweite Vorsetzen, Hof no 13
- Husmann, Joh. Friedr. Tischlermeister, Spitalerstr. no 5
- Husmann Wwe. Ludw. Johannisbollwerk no 21
- Hustaedt, Heintr. Christn. Schuhmacher, St. Pauli, b. d. Oelmühle no 99
- Hustede, Christo. Dell. Formenschneider, auch Druck- u. Färberei, alter Steinweg, Paradieshof no 11
- Hustede, Casp. Wilh. Tapezirer, Valentinskamp üb. no 45
- Hustede, Eduard Aug. Kunst- u. Schönfärber, neust. Wassertw. no 9
- Hustedt, Pet. Schiffsmaterialien, neust. Neuerweg no 27
- Hustedt, Sophia, Schule, Eichholz no 6
- Husum, Rasmus, Tischlermstr. ausserhalb d. Dammthors, am Mittelwege no 23
- Husung, Andr. Carl, Kleidermacher, St. Pauli, Wilhelmstr. üb. no 16
- Hutchinson, John et Comp. Kaufl. B. Cto. Johann Peters, Neueburg no 9
- Huth, Andr. Gottfr. Kleidermachermsir. f. Herren, Kurzmöhren no 22
- Huth, Joh. Wilh. Corn. Musikus am Stadt-Theater, Pilatuspool no 20
- Huther, Joh. Ed., rev. Minist. Cand. neue ABC Strasse no 14
- Huther, Joh. Pet. Christn. Proc. extrajud., St. Georg, b. d. Besenbinderhof no 65
- Hutzler, Heintr. Christn. Dietrich, Dr. d. Rechte, immatriculirt. Advocat, Hüxter no 19
- Huus, Joseph Christn. Schlossermstr. St. Georg, Grützmachergang no 35
- Huwaldt, Carl, Gewürzwaaren, B. Cto. unt. Hrn. H. J. Stresow, Klingberg no 11

I.

- Jaacks, Joh. Hinr. Berg unt. no 23
- Jaath, C. Wirthschaft, St. Pauli, Glashütte no 11
- Jaath, Joh. Mar. Wirthschaft, St. Pauli, Langereihe no 25
- Jacke, Carl Georg, Boltjes-, Chocollade- u. Cig. Fabrik, Eichholz no 77
- Jacke, Carl Ludw. Polizei-Officiant, St. Pauli, Davidstr. üb. no 26
- Jackel, Joh. Andr. Heintr. Friedr. Tischlerfreimstr. neust. Fuhlentw. Platz no 56
- Jackson et Beckitt, Kaufl. B. Cto. R. G. Jackson et T. Beckitt, Herrengaben no 29
- Jacob, Abrah. Lumpen, Pferdehaare, Schweinsborsten etc. Kurzestr. Hof no 28
- Jacob, Ephraim, Bandhändler, Pilatuspool no 19
- Jacob, G. W. verfert. Nadeln, Haken u. Oesen, Brook, Hof no 86
- Jacob Wwe. Georg Wilh. Speisewirth, St. Pauli, erst Friedrichstr. no 6
- Jacobi, C. J. A. Distill. Kafen no 3
- Jacobi, J. H. Portraitmaler, Grimm no 14
- Jacobi, Leonhardt Wilh. Adolph, Kaufm. unt. d. Firma Amandus Abendroth et Comp. Jacobikirchhof no 16
- Jacobi Steinicke et Comp. Kaufl. B. Cto. G. W. F. C. Jacobi, Deichstr. no 22
- Jacobi, Gottlieb Wilh. Friedr. Carl, unt. vorsteh. Firma, Deichstr. no 22
- Jacobj, J. C. et Suse, Kaufl. B. Cto. neust. Fuhlentwiete no 35

- Jacobs, D. Oeconomin des Gast- u. Armenhauses, Neuerwall no 105, im Gast- und Armenhause.
- Jacobs, Jos. Kaufm. B. Cto. unt. Hrn. A. S. Warburg, Pastorenstr. no 10
- Jacobs, Joh. Elias, Grütze u. Mehl, St. Pauli, b. d. Oelmühle no 36
- Jacobs, Joh. Friedr. Andr. Zimmergeselle, St. Georg, Kirchen-Allee, Hof no 4
- Jacobsen, Abrah. Kaufm. alt. Steinweg no 34
- Jacobsen Wwe. Carl Christn. Klempner, bei d. Zippelhause no 27
- Jacobsen, Carl Eduard Ferd. Taback- u. Cig.-Fabrik, Valentinskamp no 66
- Jacobsen, Christn. Vinc. Verfertiger chirurg. Instrumente u. Bandagist, gr. Bäckerstr. no 9
- Jacobsen, Erdm. Friedr. Jac. Schneidermstr. Rosenstr. üb. no 75
- Jacobsen, Elias Joh. Christn. Schuhmacher, Altewallstr. hint. d. blauen Thurm no 9
- Jacobsen, Franz Hieronymus, Kaufm. unt. d. Firma B. J. Poschaan et Jacobsen, St. Georg, Pulverteich no 14
- Jacobsen, Hinr. Andr. Kaufm. B. Cto. Grimm no 4
- Jacobsen Wwe. Hinr. Wilh. Pfropfen-Fabr. Mühlenbrücke unt. no 7
- Jacobsen, J. unt. d. Firma Jean Jacobsen et Co. Lederhandl. Mühlenstr. no 9
- Jacobsen, Isaac, man sehe Jacobson.
- Jacobsen, Joh. Friedr. Drechsler, St. Pauli, erste Erichstr. unt. no 28
- Jacobsen Wwe. Joh. Friedr. Schneidermstr. Hohlweg üb. no 16
- Jacobsen, Joh. Gottfr. Mauermann, Matthiasstr. (beim Bäckergang) no 1
- Jacobsen, J. H. fertige Kleidungsstücke, St. Pauli, Pinnaßberg no 11
- Jacobsen, Joh. Hinr. Tapezirer, Eichholz über no 81
- Jacobsen, Joh. Hinr. Theod. Wollenwaaren, Eichholz no 4
- Jacobsen, Jens Pet. Kurzetwiete no 14
- Jacobsen, Joh. Sim. Schlachter, St. Georg, b. d. Strohhaue no 24
- Jacobsen, Matth. Schlachter, v. d. Lübeckerthore, Neustr.
- Jacobsen Wwe. Matth. Heinr. Wild u. Federviehhandl. St. Pauli, gr. Petersenstr. no 2
- Jacobsen, P. Gewürzwaaren Handl. Venusberg no 4
- Jacobsen, Pet. Pferdemarkt no 23
- Jacobsen's (P. B. defti.), Speicher, kl. Jungfernstieg no 1; Administrator: Hr. Pet. Jacobsen, Pferdemarkt no 23
- Jacobsohn, A. Proben-Arbeiter, gr. Neumarkt üb. no 14
- Jacobsohn, J. Mützenfabr. neuer Steinweg no 72
- Jacobsohn, Lazarus, Manufacturw. Höhlerweg no 9
- Jacobsohn, Nathan, B. Cto. gr. Neumarkt no 50
- Jacobson, Abrah. Mützenfabrik, Hütten üb. no 36
- Jacobson, Hartog, Modehandl. u. Kleider Magazin, Zeughausmarkt no 43
- Jacobson, Isaac, Lager v. ostindisch. Seidenwaaren, en gros, B. Cto. Compt. gr. Bäckerstr. no 25; Wohnung bei d. Kunst no 20
- Jacobson, J. Jossel, Rauchwaarenhandlg. alter Steinweg no 59
- Jacobson, Levy, Manufacturw. Hütten no 118
- Jacobson, L.M. Commissionsgeschäft, B. Cto. unt. Hren. Wm. Fischer u. Jürg. Heinr. Kähler, alt. Steinweg no 51
- Jacobson, Wilh. Lager v. Menschenhaaren u. Friseur-Artikeln, Schaarmarkt, vom Hohlenwege links im zweiten Laden.
- Jacoby, Benny, Makler in Indigo u. Farbew. zweite Marienstr. no 17
- Jacoby, Bernh. Kaufm. Mühlenstr. no 24
- Jacoby, Bernh. Banco-Conto, Neuerwall no 95
- Jacoby, B. J. Zahnarzt, Amelungstr. no 18
- Jacoby, Eduard, unt. d. Firma H. Simon et A. Jacoby, kurfürstl. hessisch. Consul, B. Cto. Holzdamn no 30
- Jacoby, Frau, privilegirtes Commissions- u. Nachweis-Comptoir, Breitergiebel üb. no 36
- Jacoby, Herm. Kaufm. zweite Marienstr. no 17
- Jacoby, Salomon Sohn, Zahnarzt, Schlachterstr. üb. no 47
- Jacot, P. unt. d. Firma A. Courvoisier et Comp. neust. Fuhlentw. no 40
- Jäckel, H. F. Maler, unten am Burgfelde beim Gesundbrunnen.
- Jäckel Wwe. Joh. Heinr. Grünerdeich no 12
- Jäger Wwe. B. Café und Billard, St. Pauli, b. d. Oelmühle no 102
- Jäger, Brüne, ausserh. d. Lübeckerthores, zweite Alsterstr.

- Jäger, Christn. Friedr. Schuhmacher
mstr. Kraienkamp, GlüersPlatz no 4
- Jäger, Christoph Friedr. Bandagist,
kl. Burstah no 4
- Jäger, Conr. Pet. Jul. Zeugschmidt,
gr. Bäckergang no 49
- Jäger, Dan. Heinr. Glaser mstr. erste
Elbstr. no 39
- Jäger Wwe. Dan. Hinr. Porzellan,
Steinzeug u. Glas, Ellernthorsbrücke
no 21, Laden alter Steinweg no 2
- Jäger, F. Schneider mstr. St. Pauli,
erste Bernhardstr. üb. no 15
- Jaeger, F. W., Dr., Candid. rev. Minist.
Collaborator am Johanneum, St.
Georg, Langerreihe no 58
- Jäger Wwe. Gottlieb, alte u. neue
Mobilien, erste Elbstr. no 39
- Jäger, Joach. Friedr. Distillat
Neuerwall unt. no 2
- Jäger, Joh. Friedr. Christn. Huf-
schmidt mstr. Neuerwall, Bohns
Platz no 12
- Jäger Wwe. J. F. C. Pilatus pool no 32
- Jäger, J. M. Porzellan, Steinzeug u.
Glaswaaren, Laden: Neuburg no 62,
Wohnung: Ellernthorsbrücke no 21
- Jahn, Carl Heinr. Krügerei, Langer-
gang no 23
- Jänicke, Gottfried, Nagelschmidt,
St. Georg, Grütmachergang no 7
- Jänicke, Joh. Gottfr. Bierbrauerei,
Brauerstr. no 42
- Jänicke jun. Joh. Gottfr. Hausmak-
ler, Filterstr. no 13
- Jänisch, Corn. Buchhalter, b. d.
Mühren no 54
- Jänisch, Geschwister, Caffamacher
reihe no 4
- Jänisch, Gottfr. Jac. Katechet an den
Strafanstalten, Cathar. Kirchh. no 20
- Jänisch, Joh. Joach. Candid. rev.
Minist. Caffamacherreihe no 4
- Jänisch, Joach. Wilh. Unterküster an
St. Catharinen, Cath. Kirchhof no 34
- Jaffé, A. M. Commissn. Platz beim
Grünensood no 51
- Jaffé, E. J. Lotterie Compt. u. Pa-
pierhandl. neuer Steinweg no 18
- Jaffé, Gebrüder, Leinen- u. Drell-
lager en gros, gr. Burstah no 35
- Jaffé, N. J. Makler, gr. Johannisstr. no 15
- Jagelmann, Christo. Distill. Neuer-
krah unt. no 10
- Jagemann Wwe. Joach. Pet. Wirth-
schaft im weissen Ross, gr. Neu-
markt no 8
- de Jager, Cornel. Theod. Putz und
Modehandl., Papp u. Galanterie-
Arbeiter, Schmiedestr. no 10
- de Jager, Lucie, geb. Köhlmeier,
Putzhandl. Heuberg neben no 17
- Jahanault, François, Blumenfabr. u.
Handl. v. Kinderkleidern londoner
Arbeit, gr. Bäckerstr. no 19
- Jahks, Caroline, geb. Behrmann,
Lehr- u. Erziehungs-Anstalt, Sä-
gerplatz no 21
- Jahn, Carl, Accise Beamter, St. Pauli,
am neuen Kamp no 2
- Jahn, Heinr. Carl Friedr. Makler in
Drogeriew., alte Gröningerstr. no 6
- Jahn, Joach. Hinr. Riemer, Gänse-
markt, Hof no 46
- Jahn, Joh. Zach. Mauermann, ausserh.
des Lübecker-Thors, 2te Alsterstr.
- Jahn, Wilh. Jac. Lichtfabr. gereinigt.
Lampen Oel u. Seife, Paulstr. no 26
- Jahncke, Carl Wilh. Zuckerfabr.
B. Cto. Schopenstehl no 25
- Jahncke, Dav. Carl Wilh. Hauszim-
mermann, Brookthorwall, Hof no 9
- Jahncke, J. A. D. Schlossermstr. Neuer-
weg b. d. Holzdam, Hof no 24
- Jahncke, Johann Christian, Makler,
Kehrwieder, Hof no 8
- Jahncke, Joh. Christn. Ludw. Wirth-
schaft, erste Vorsetzen no 14
- Jahncke, J. P. N. Geldwechsler,
B. Cto. gr. Burstah no 8
- Jahncke, Ludw. Tischler, Eichholz
no 82
- Jahncke, Nic. Christn. Makler,
Kehrwieder no 21
- Jahnens, Pet. Dav. Eigner einer Fabrik
von Watten u. gekratzter Baum-
wolle, neust. Fahlentw. no 18
- Jahns, Joh. Aug. in Horn, no 91
- Jahns jun. Joh. Aug. Wirthschaft im
neuen Schinkenkrug in Ham, In
haber d. Journalière v. Ham u. Horn.
- Jahns, Joh. Heinr. Schuhmacher mstr.
Neuerwall no 72
- Jahraus, Johannes, Wein, Valentins-
kamp no 80, auch einen Keller
ebendasselbst unt. no 43
- Jahrens, Carl, Arbeitsmann, Böhm-
kenstrasse unt. no 43
- Jalass, Joh. Georg, Gänsemkt. no 60
- Jallas, Joh. Nic. Georg, kl. Bäcker-
strasse üb. no 10
- Jambers, Pierre, Tapeten, Franzen,
Bronze u. Mobil., gr. Bäckerstr. no 3
- Jamrach, J. Brauer knechtgrab. no 38
- Jamrach, Joh. Carl, holl. Waaren,
auch Ein- u. Verkf. v. Conchylien u.

- andern Naturalien, Brauerknechtgraben no 38
 Jancke, Joh. Heincr. Christo. Weinmakler, Dovenfleet no 82
 Janentzky, D. L. unt. nachsteh. Firma, Catharinenstr. no 4
 Janentzky et Co. Kaufl. B. Cto. Joh. Dav. Ludw. Janentzky, Catharinenstr. no 4
 Janinski, E. neust. Fuhlentw. no 18
 Janke, Geschwister, Schule, kleine Bäckerstr. no 20
 Jano, W. L. Kaufm. B. Cto. hohe Bleichen no 35
 Jans, Willem, Schiffscap. St. Pauli, bei d. Thranbrennereien no 24
 Jansen, Friedr. August, Uhrmacher, Gänsemarkt no 21
 Jansen, Joh. Dan. Carstens, Schiffscapt. St. Pauli, Antonistr. üb. no 8
 Jansen, Jan. Piet. Schiffsb. Ballaster, zweite Vorsetzen no 33
 Janss, Dirk Mart. Jac. Schiffscapt. St. Pauli, Pinnasberg üb. no 3
 Janssen, Adolph, Vergolder, Fabrik v. Spiegel- u. Gemälderahmen etc. Valentinskamp üb. no 9
 Janssen, Carl Phil. Schneidermstr. bei d. Mühren üb. no 23
 Janssen, Geschwister, Schule f. kleine Knaben, Herrlichkeit no 14
 Janssen, H. C. Krügerei, Spitalerstrasse no 60
 Janssen, H. G. Commissionair, St. Pauli, hinter d. Reeperbahn no 20
 Janssen, Jan, Schiffscapt. St. Pauli, erste Bernhardstr. no 10
 Janssen, Joh. Commissn. altst. Fuhlentwiete no 22
 Janssen, Joh. Ant., St. Georg, bei d. Besenbinderhofe no 33
 Janssen, Jürg. Ant. Tischlerfreimstr. St. Georg, b. d. Besenbinderhofe no 32
 Janssen, Joh. Ant. Rud., Dr. Phil., Katechet d. Jacobi Schule, Oberküster zu St. Petri, b. d. Petrikerche no 26
 Janssen, Joh. Christo. Nic. Distill. Springeltwiete no 49
 Janssen, Joh. Diedr. Tischlermstr. auch Handlung von Büchenbohlen, Neuerweg b. d. Holzdamn no 11
 Janssen, Joh. Jul. Ober- Einnhmer d. Accise, ausserh. d. Berliner Thores, unten am Burgfelde.
 Janssen, Joh. Marselius, Polizei-Officiant, St. Pauli, b. d. Oelmühle no 98
 Janssen, Joh. Wilh. Makler in Lumpen u. andern Ausfuhr-Artikeln, St. Georg, bei dem Strohhause no 81; Bestellungen werden angenommen: Herrlichkeit no 14
 Janssen, Piet. Schiffscap. Kehrwie-der üb. no 67
 Janssen Wwe. Pet. Ant. Wilh. Wirthschaft, alst. Fuhlentw. Hof no 10
 Janssen, Vinc. Schiffsmakler, B. Cto. Vincent Bendix Friedr. Janssen, zweite Vorsetzen no 15
 Janssen, Wilh. Eduard, Stellmacher, St. Georg, b. d. Strohhause no 85
 Jantke, Carl Heincr. Ernst. Schuhmacher, St. Pauli, zweite Friedrichstr. üb. no 12
 Jantzen Wwe. Dan. Ludw. Mühlenstrasse no 49
 Jantzen, Friedr. Jac. Gottlieb, Aufseher der Gassenwagen der Neustadt, Eiskuhle no 58
 Jantzen, Heincr. Gewürzwaaren, Mühlenstrasse no 49
 Jantzen Wwe. Hans, Wirthschaft auf Neuhof.
 Jantzen, Joh. Carl Friedr. Drechlermeister, ABC Strasse no 1, Ecke vom Gänsemarkt.
 Jantzen, Joh. Diedr. Mauermeister, Ulrikustr. no 23
 Jantzen, Jul. Eduard, Papparbeiter, auch Fabr. seid. Hüte, gr. Burstah no 24
 Jantzen, Joh. Heincr. Franz, Drechsler, Holzbrücke no 4
 Jantzen, Nic. Heincr. Gewürz u. Materialwaaren, B. Cto. unt. Hrn. J. N. L. Röhrs, gr. Neumarkt no 58
 Jantzen, Pet. Tabacksfabr. u. Gewürz, Pferdemarkt no 63
 Jantzen, W. et Co. Lager von engl. Manufacturw. B. Cto. Wm. Jantzen Rödingsmarkt no 6, O. S.
 Jantzen, Wilh. Kaufm. in Firma W. Jantzen et Co. Rödingsmarkt no 2, O. S.
 Japha, Med. Dr., auch Augen-Arzt, zweite Marienstr. no 1
 Japha, Joh. Gottlieb, B. Cto. unt. Hrn. Joh. Hartwig Gräpel, in Pöseldorf.
 Jaques, D. et Sohn, Kaufl. B. Cto. Theodor Adolph Jaques, Paulstrasse no 28
 Jaques, Theod. unt. vorsteh. Firma, Paulstr no 28
 Jarchow, Christn. Joh. Gottlieb, Mehl, Breitergang no 34
 Jarck, Heincr. Kaufm. B. Cto. unt.

- Hrn. Joh. Mart. Stoppel, gr. Bäckerstr. no 13
 Jarck, Hans Jac. Schiffer, St. Pauli, Tatergang no 11
 Jarck, M. Gewürz- u. Farbhandl. B. Cto. unt. Hrn. Joh. Casp. Schultze, Binnenkajen no 32
 Jarck, Otto, St. Pauli, hinter d. neuen Dröge no 15
 Jarre, Joh. Ernst, Bierbrauer, Brauerstrasse no 39
 Jarre, Joach. Matth. Bäcker, neuer Steinweg no 92
 Jarre, Pet. Nic. Bäcker, Kehr wieder, Hof no 72
 Jarrens, Pet. Christn. Hennings, Tischler, Rosenstr. no 17
 Jaraschischek, Johs. Bapt. Bürstenmacherstr. neust. Fuhlentw. unt. no 77
 Jarwat, Joh. Joach. Kornmesser, Steinstr. üb. no 12
 Jaschensky, Joh. Franz, Kuchenbäcker, Rademacher gang no 20
 Jasper, Dav. Friedr. Messingschläger, Düsternstr. unt. no 4
 Jasper, Hinr. Jul. Langemühren no 38
 Jaster, Friedr. en gros-Lager von Knöpfen u. kurzen Waaren, B. Cto. unter Hrn. Eduard Lautensack, Hopfenmarkt no 5
 Jastram, Jac. Heinr. Distillateur, Dovensfleet no 18
 Jatzow, J., h. p. Kurzemühren no 9
 Jauch, H. J., St. Georg, hint. d. Strohhause no 52
 Jauch, Heinr. Mor. Stadtdeich no 9
 Jauch, Joh. Christn. Holzhandl. B. Cto. Stadtdeich no 9
 Jauch jun. Joh. Christn. Stadtdeich no 189
 Jauert, Joh. Jürg. Joach. Maurer, Neuerweg b. d. Holzdamn no 5
 Javitz, Georg Friedr. Christo. Juwelier u. Goldarbeiter, gr. Reichenstr. no 29
 Iben, Arnold Thomas Hinr. Mauermeister, Hüxtern no 18 u. Steinstr. no 96
 Iben, Pet. Friedr. Distill., Grütz- u. Mehlandl. Raboisen no 48
 Iben Wwe. Vinc. Ulr. Theer u. Thran, Steinstr. no 81
 Iburg, Joh. Eduard, Ewerführer, Steinhöft, Hof no 15
 Idahl, Carl, Schuhmacher, Pilatuspool no 22
 Ide, Christo., St. Georg, Alstertw. no 8
 Ide, Theod. Gewürz u. Materialw. Brauerknechtgraben no 4
 Iden, Joh. Friedr. Herm. Schuhmach. St. Georg, Bergstr. no 16
 Jebens, Carl Ludw. Wein, Mühlenstrasse no 17, Lager ebendasselbst unt. no 8
 Jeckling, Joh. Jac. Schuhmacher, St. Pauli, Kirchenstr. no 7
 Jee, Jos. Commissn. St. Pauli, bei dem Jonas no 18
 Jefferson, J. C. Kaufm. Compt. Stubenhuk no 1, Wohnung in Eppendorf, neben der Mühle.
 Jeiteles, B. V. Rechenlehrer, Kohlhöfen no 6
 Jeiteles et Co. Materialien zu weibl. Handarbeiten, Kohlhöfen no 6
 Jeldrich, Joh. Friedr. Kaufm. b. d. Petrikirche no 27
 Jelles Wwe. Dierk, Wirtschaft, St. Pauli, Reeperbahn no 93
 Jelles, Hinr. Nicol. Manufacturw. Valentinskamp no 59
 Jelles Wwe. Joh. Hinr. Nic. Distill. auf dem Sande no 30
 Jena, Joh. Carl, couleurt u. Hausmachten Leinen, Bettredelle, Zwirn etc. u. Commissn. B. Cto. unt. Hrn. J. N. L. Röhrs, b. d. Mühren no 69
 Jenckel, Joh. Franz Simon, Restauration, Austern u. Wein, Ecke v. Breitengiebel u. d. gr. Johannisstr. unt. no 39
 Jencquel, Adolph, Kaufm. B. Cto. Gänsemarkt no 39
 Jencquel, Gustav, Kaufm. B. Cto. gr. Bleichen no 51
 Jenfeldt, Pet. Jac. Heinr. Platz beim Grünensood no 6
 Jenisch, Gottlieb, unt. d. Firma Martin Joh. Jenisch, neuer Jungfernstieg no 18
 Jenisch, Mart. Joh. Kaufm. B. Cto. M. J. et G. Jenisch, Comptoir: neuer Jungfernstieg no 18
 Jenisch, Martin Johan, unt. obiger Firma, gr. Bleichen no 54. M. s. den ersten Abschnitt.
 Jenkel, Joh. Gottlieb, Drechlermstr. Hohlerweg, Hof no 14
 Jennerich, E. A. Wein, Steinstr. unt. no 76
 Jennrich, Wilh. Carl Christn. Lohnediener, Rosenstr. Platz no 101
 Jenny, Friedr. Medicin., Mühlenstrasse no 23
 Jens, Joh. Diedr. Johannishollw. no 23
 Jensen, H. Manufacturw. Schaarmarkt no 5

- Jensen, Matth. Agent, St. Georg, Kirchen-Allee no 15
- Jensen, M. et Lübbren, Catharinenstrasse no 22
- Jensen, N. Schiffscapitain, Admiraliätstr. no 52
- Jensen, Swenn Erick, Wirthschaft im Trichter, St. Pauli no 100
- Jensen, T. Wein u. Liqueur, auch Commissn. u. Sped. erste Vorsetzen unt. no 30
- Jentges, Gustav, Kaufm. B. Cto. Gustave Albrecht Jentges, gr. Hurstah no 53
- Jentzen, H. C. J. Musiklehrer, Piliatuspool no 7
- Jentzen, Joh. Pet. Jac. Krügerei, St. Georg, Mienstr. no 5
- Jentzen, Louise, Fräul., Lehr. u. Pensions-Anstalt, erste Fehlandstr. no 10
- Jeppe, Joach. Minr. Krügerei, Stadtdeich no 49
- Jepsen, A. Tischler, Kornträgerg. no 38
- Jepsen, Jacob, Schiffscapit. Schaarmarkt no 25
- Jepsen Wwe. Lor. St. Pauli, Langestrasse üb. no 30
- Jepsen, M. Feldwebel d. 6. Comp. des 2. Bat. Neuerweg b. d. Dienerei no 32
- Jepsen, J. Baumwollengarn-Spinnerei, Holzdamme no 26
- Jepsen Wwe. J. unt. obig. Firma, Holzdamme no 26
- Jepsen, Thomas, Baumw. u. Wollengarn-Spinnerei, St. Georg, b. dem Holzdamme no 29
- Jercho, Pet. Friedr. Wilh. Haus- u. Landgüter Makler, Comptoir u. Wohnung: Springeltw. no 46
- Jerg, Carl, Vergolder, Spiegel, Portraitrahmen- u. Leistenfabrik, Herrengraben no 83
- Jessel, Asmus Friedr. Krüger, auf dem Sande no 2
- Jessel, Franz Friedr. Kräte no 6
- Jessel, Isaac, Kaufm. B. Cto. Lager u. Compt. Schlachterstr. no 1, Wohnung Mühlenstr. no 3
- Jessel, Joach. Christn. neue Springeltw. üb. no 8
- Jessen, C. G. Gewürz, Leinen u. Commissn. Steinstr. no 76
- Jessen, Hans Thomas, Schiffscapit. St. Pauli, 1ste Bernhardstr. üb. no 3
- Jessen, Jes, Färberei u. Druckerei, Gertrudenkirchhof no 4
- Jessen, Josias, neust. Fuhlentw. no 17
- Jessen, J. C. F. Schuhmacher, Altwallstrasse üb. no 10
- Jessen, Wilh. Ludw. Wirthschaft zum englischen Garten, vor d. Deichthore, Hühnerposten no 30 von Jessen, Joh. Ludw. Barthold, Fettwaaren, Brook unt. no 11, Bodenseite.
- Jessurun, Dav. Tabacks Geschäfte, B. Cto. unt. Hrn. P. J. H. Berger, Mönkedamme no 33
- Jessurun, Isaac, Tabacksmakler, B. Cto. unt. Hrn. P. J. H. Berger, Mönkedamme no 30
- Jestram, Joach. Friedr. Christn. Valentinskamp üb. no 94
- Jestram, J. H. Knochenhauer im alten Schragen, Pelzerstr. no 23
- Ihlenfeldt, Carl Heinr. Tapezierer, Neuerwall no 67
- Ihlenfeldt, Joachim Hinr. Maler, Hopfenmarkt no 31
- Ihrck, Joh. Friedr. Distill. St. Pauli, Silbersackstr. no 6
- Jiesche, H. G. Gastwirth, St. Pauli, alte Glashütte no 14
- Iklé, M., en gros-Handl. v. französ. u. schweizer Manufacturwaaren, alt. Steinweg no 73
- Ilgnr, Gottlieb Wilh. Handschuhmacher, Ulrikusstr. üb. no 26
- Illig, Joh. Leonh. Milchhöker, Altwallstr. unt. no 39
- Illiger jun. Joh. Ant. Christn. Dammthorwall no 19
- Illiger, Joh. Friedrich, rev. Min. Cand. u. Vorsteher einer Lehr-Anstalt, St. Georg. b. d. Strohhause no 33
- Iper, Joh. Herm. Bürstenmacher u. Fabrik v. Haaren in Schachteln, Brauerkechtgraben unt. no 10
- Immanuel, M. J. unt. d. Firma Beit et Immanuel, Altwallstr. no 29
- Imbeck, Hans, Fuhrmann, v. d. Dammthore, b. d. Judenhirchhofe no 13
- Imke, Pet. Schlosserstr. Specksplatz no 3
- Inghirami et Block, Magazin v. Kunst-erzeugnissen, Galanteriew., Parfümerien u. Toilett-Gegenständen, feinen Liqueuren, Delikatessen u. allen zur Tafel erforderl. Bedürfnissen; Commissn. u. Sped. B. Cto. unt. Hrn. J. N. L. Röhrs, gr. Johannisstr. no 10
- Inghirami, S. unt. vorsteh. Firma, gr. Johannisstr. no 10
- Ingwersen, A. W. Haus- u. Landgüter-Makler, Steinstr. no 3

- Ingwersen, C. G. F. Friseur u. Haarschneider, neust. Fuhlentw. no 29
 Insel Wwe. Joh. Ludolph, Kleinböttgermstr. Berg unt. no 2
 Intelmann, Joh. Georg Christn. Kornmesser, Catharinenkirchhof no 33
 Joachimson, S. Posensortirer, Peterstrasse no 41
 Jobmann, Heinr. Adolph, Friseur, gr. Neumarkt no 7
 Jocham, Ant. Nachfolg. Landkarten u. Kupferstiche, Bohnenstr. no 4
 Jodry, J. C. W. Musiklehrer u. Violinist im Orchester d. Stadt-Theaters, Gänsemarkt, Opernhof no 22
 Jöhrs, H. A. Kalk u. Steine, Poolstr. no 35
 Joel, J. Schirmmacher u. Porzellan Stifter, alt. Steinweg üb. no 5
 Joelson, M. Geldwechsler, Poolstr. no 28
 Jördens, Heinr. Conditior, St. Pauli, Reeperbahn no 66
 Jördens, H. W. Mehl, Dovenfleet no 79
 Joers, Hieron. Küpermr. Niedernstrasse no 79
 Joers, Erben, Nic. Hinr. Küpermr. Niedernstr. no 59
 Johannes, Joh. Friedr. Tischlermr. Laugergang no 24
 Johannsen, Ant. Herm. Krügerei, Gänsemarkt unt. no 29
 Johannsen, C. Caffee Makler, Deichstrasse no 32
 Johannsen, Christo. Schuhmacher, St. Pauli, Reeperbahn no 86
 Johannsen, Claus, Korbmachermstr. Düsternstr. no 21
 Johannsen, Carl Friedr. Mobilienhandl. Herrengraben no 73
 Johannsen, J. H. A., m. s. d. Auhang.
 Johannsen, Joh. Nic. Schuhmacher, St. Pauli, 2te Friedrichstr. no 3
 Johannsen, Pet. Diedr. Tischlermr. neust. Neustr. no 87
 Johansen, Hans, Schneider, St. Pauli, 2te Bernhardstr. no 19
 Johansen, Joh. Nic. Krämerei, Eichholz no 55
 John, Carl Ludw. Kupferstecher u. Graveur, neust. Neustr. üb. no 40
 John, Friedr. Goldarbeiter, Brauerstrasse no 11
 John, Friedr. Gottlob, Bäcker, Neueburg no 44
 John, Heinr. Carl Herm. Juwelier, Nicolaikirchhof no 17, neben dem Hôtel zum grossen wilden Mann.
 John, Joh. zweiter Diaconus zu St. Petri, Paulstr. no 51
 John, Ludw. Ernst, Lehrer der Mathematik, Zuchtbausstr. no 48
 John et Meyerhoff, Goldarbeiter, Brauerstr. no 11
 Johns, Andr. Hinr. Schiffszimmermeister, ausserhalb d. Sandthors, Schiffbauerstr. no 30
 Johns, C. J. Kaufm. B. Cto. Admiralitätstr. no 78
 Johns, Eduard, Kaufm. B. Cto. Catharinenstr. no 38
 Johns, Joach. Hinr. Schneidermr. Hahntrapp no 4
 Johnston, A. Kaufm., B. Cto. unt. Hrn. A. J. Jürgensen Wwe. et Sohn, Agent der North British Insurance-Company, Compt. Deichstr. no 19
 Jona, Joh. Georg Ant. Schullehrer, Lilienstr. no 59
 Jonas, Albr. Heym. unt. nachst. Firma, neuer Steinweg no 70
 Jonas Söhne, H. A. et Comp. Gold- u. Silber-Affinerie, B. Cto. Jos. Elk. et Abr. Heym. Jonas, neuer Steinweg no 70
 Jonas, C. F. Distillation, Brook no 47
 Jonas, E. J., unt. d. Firma J. Jonassohn jun. Rödingsmarkt no 38, O. S.
 Jonas, Hanchen, Putzarbeit u. Schneidern, Hütten no 109
 Jonas, H. et Comp. Lager von franz. u. schwiz. Manufacturwaaren, B. Cto. unt. Hrn. Elias Warburg, gr. Burstah no 53
 Jonas, H. unt. ob. Firma, gr. Burstah 53
 Jonas, J. H., Dr. Med. u. Geburtshelfer, zweite Marktstr. no 5
 Jonas, Israel Salomon, leihet Geld auf Pfänder, Peterstr. no 26
 Jonas, Samuel Heym. Kaufm. Hütten no 98
 Jonas, Sam. J. Commissn. u. Sped. zweite Marienstr. no 10
 Jonas Wwe. S. J. Petschierstecher, dritte Marktstr. no 20
 Jonassohn jun. J. Kaufm. B. Cto. unt. Hrn. H. H. T. Winkelmann, Rödingsmarkt no 38, O. S.
 Jonassohn sen. J. Banco-Conto Jacob Jonassohn, hohe Bleichen no 30
 de Jong, A. H. C. Tischlerfreimstr. Venusberg no 32
 de Jong, Carl Herrm. Drechslermr. Venusberg no 32
 de Jonge, J. B. Fabrik von figurirtem Haartuch, St. Pauli, Glashütte no 10
 de Jongh, Henriette, geb. Hesse, gr. Bleichen no 45

- de Jongh, Henry, Adresse bei Hrn. M. de Jongh.
- de Jongh, Martin, Makler, B. Cto. Holl. Brook no 33
- Joosa, Florian, Schuhmacher, Breitengang no 23
- Joost, Claus, Alsterthor no 1
- Joost Wwe. Joh. Friedr. Wäscherei, St. Georg, am Wall bei No. 1. no 17
- Joost, Joh. Georg Mart. unt. folg. Firma, Gröningerstr. no 23
- Joost, Mart. et Wilh. Rauchwaarenhandl. B. Cto. unt. Hrn. Mart. Joh. Glüer, Neueburg no 15
- Joost, Joh. Wilh. unt. ob. Firma, Neueburg no 15
- Jordan, Friedr. Lumpen, St. Georg, Borgeschstr. no 22
- Jordan, G. Uhrmacher, St. Pauli, Pinnasberg über no 76
- Jordan, Heintr. Pet. Mehl, auf dem Sande no 22
- Jordan, Therese, holländ. Waaren, Niedernstr. no 8
- Jorissen Wwe. Jac. Lager v. Blumenzwiebeln, St. Georg, Kirchen-Allee no 48
- Jorre et Gedovius, Holzhandl. u. Lager von Mahagoni Holz u. Fournieren, B. Cto. unt. Hrn. Joh. Gottlob Grellmann, Brook no 28, Bodenseite.
- Jorre, Johs. Antonius, unt. ob. Firma, Brook no 70
- Joseph, Isaac, alle Sorten Seide, Schlachterstr. no 28
- Joseph, Marc. Handelsmann, erste Elbstr. no 29
- Joseph jun., Nehemias, Geld- u. Wechsel Geschäfte, Peterstr. no 2
- Joseph, Ruben, Manufacturwaaren, gr. Neumarkt üb. no 24
- Joseph, Salom. dritte Elbstr. no 22
- Joseph, Siegm. Matth. Commissn. u. Bevollm. d. Azienda Assicuratrice in Triest, Grimm no 21
- Joseph, Zadig, jüd. Fleischhändl. erste Marktstr. no 16
- Josephs, G. Musiklehrer, neue ABC-Strasse no 16
- Josephson, J. Steinzeug, Porzellan u. Glaswaaren, erste Brunnenstr. no 11
- Josephson, J. et Comp. Steindruckerei, alt. Steinweg no 59
- Jost, Wilh. Tischlermstr. Langemühren über no 78
- Josua, D. M. Altewallstr. no 41
- Josua, Mos. Manufacturw. Altewallstrasse no 41
- Josua, Salis, Kaufm. alt. Steinweg no 22
- Jovers, Pet. unt. d. Firma Mart. Elvers Nachfolger, kl. Reichenstr. no 5
- Ipsen, P. im Navigations-Hôtel, neust. Neuerweg no 11
- Irmisch, Heintr. Ludw. Watten-Fabrik, Rosenstr. no 79
- Irrgang, Aug. Wilh. Handschuhmacher, Speersort unt. no 3
- Irsengarten, Adolph, unt. folg. Firma, Paulstr. no 2
- Irsengarten et Lange, Thienappel et Irsengarten Nachfolg. Tuchhandl. B. Cto. J. L. Lange et A. Irsengarten, Speersort no 8; auch ein Lager Fischmarkt no 11
- Irwahn, Aug. Christn. Friedr. Schneidermstr. Kehr wieder, Hof no 27
- Irwin, Joseph, Lehrer d. engl. Sprache u. d. doppelten Buchhaltens, auch Führung d. Bücher bei Geschäftsmännern, Gänsemarkt no 23
- Isaac, Heyman, Kleider, neuer Steinweg no 3
- Isaac, Jessel, B. Cto. Schlachterstr. no 1
- Isaac, Israel, Schlachter, erste Marienstr. no 19
- Isaac, Meyer Heimann, neuer Steinweg no 9
- Isaac, Röschen, geb. Heilbath, Stopferin u. Weissnäherin, Peterstr. Hof no 36
- Isaac, Samson, erste Elbstr. üb. no 16
- Isaacsohn, Levin, Papier, neuer Steinweg no 57
- Ische, Joh. Heintr. Herm. Bürstenmacher, gr. Johannisstr. unt. no 10
- Ische, Joh. Joach. Bürstenmacher, Mühlenstr. unt. no 20
- Isenbart, Friedr. Carl, Essigfabr. u. Braantweinbrennerei, alter Wandrahm no 39
- Isenbart, Friedr. Wilh. Wirth, Neuerwall unt. no 6
- Isenbart jun. Jürg. Christp. Wirthschaft u. Weinhandl. v. d. Dammthore, Rotherbaum no 15
- Isenbart, Joh. Phil. Fuhrmann, Theerhof am Wall no 39
- Isenberg, Hans Nic. Wasserfuhrmann, Grünersood unt. no 4
- Isenberg, Heintr. Wilh. Fuhrmann, Herrengraben unt. no 52
- Isenhorst, Otto Friedr. D. Steinicke Nachf. Lumpen u. Eisen, Messberg no 20
- Isermann, Carl Joh. Heintr. Kleidermacher f. Herren, Filterstr. üb. no 9 u. 10

- Isernhagen, Joh. Paul Mart. Bäcker, Grünerdeich no 6
 Isler, Abraham, Schul-Anstalt, neust. Fuhlentw. Platz no 56
 Isler, M., Dr. Phil., neust. Fuhlentwiete no 79
 Israel, Abrah. Lumpen, kl. Bäckerg. 14
 Israel, Andrew, unt. folg. Firma, gr. Bäckerstr. no 26
 Israel, Andrew et Comp. birminghamer, sheffielder u. londoner Fabrikwaaren im Grossen, B.Cto. Andrew
 Israel, gr. Bäckerstr. no 26
 Israel, Samuel, unt. obiger Firma, gr. Bäckerstr. no 27
 Israel, Aron, B. Cto. unt. Hrn. Jos. Israel, Mühlenstr. no 34
 Israel, Abrah. Jac. Commissions- u. Lotterie-Geschäft, B.Cto. unt. Hrn. Joseph Israel, Böhmkenstr. no 16
 Israel, Eduard, Manufacturw. engros, B. Cto. unt. Hrn. Elias Warburg, alter Steinweg no 50
 Israel, Emilie, geb. Fürst, Kraienkamp, Glüers Platz no 12
 Israel, Joseph, Geldwechsler, B.Cto. zweite Elbstr. no 15
 Israel, Joh. Georg, Schneidermstr. Dovenfleet üb. no 30
 Israel, Joh. Georg, Buchhalter, Mühren no 29
 Israel, Louis Helbert, Theehandl. zweite Vorsetzen no 12
 Israel, L. J. Lumpen u. Metall, Lieschengang no 24
 Israel, M. Pfandleiher, Venusberg no 2
 Israel, Math. Kaufm. 2te Elbstr. no 29
 Israel, Moritz, Pfandleiher, Peterstr. no 69
 Israel, S. Theehandl. Thielbeck no 7
 Issleiber, Aug. Hinrich, Buchdrucker, Pferdemarkt no 23
 Issleiber, Friedr. Aug. Wein, b. d. Mühren no 45
 Issleiber, Joh. Carl Christn. Tapezirer, kl. Fleet, Hof no 25
 Issleiber Wwe. J. F. Bratenspicker, hint. d. Breitengiebel, Hof no 33
 Issleiber, Joh. Georg, Wildhändler, b. d. Graskeller no 33
 Isterling, Phil. Dan. Schneidermstr. Sägerplatz über no 4
 Italiener, Aron, Krüger, Hütten no 30
 Italiener, J. A. Tapezirer, Peterstr. no 15
 Italiener, J. M. Fuhrmann, Peterstr. Hof no 58
 Italiener, Joseph Mor. Bluthandl. gr. Neumarkt no 42
 Itjen, Cath. Mar. Putz u. holl. Waaren, Schaarsteinweg no 51
 Itjen, Joh. Jürg. Musikus, Schaarsteinweg no 51
 Jüchter, H. J. L. Posenfabr. Jacobikirchhof no 2
 Jühns, Jürg. Heinr. Krüger, Dovenfleet no 85
 Jüllich, Jac. Rud. Schneidermstr. gr. Johannisstr. no 29
 Jüllich, Joh. Wilhelm, Dr. Phil., Professor, Akademie d. Clavier-Unterrichts nach d. Logierschen System, Zuchthausstr. no 50
 Jüncke, Friedr. Franz, Schneidermeister, Dammthorwall üb. no 48
 Jüngken, Ferd. Friedr., dessen Frau Töchterschule, Bäckerbreiterg. no 49
 Jüngken, Joh. Christ. Friedr. Oeconom des männl. u. weibl. Kranken-Instituts, Dammthorwall no 17
 Jürgens, Aug. Theod. Friedr. Decorations- u. Rouleaux-Maler, b. d. kl. Michaeliskirche, Platz no 16
 Jürgens, Heinr. Krüger, Rotheroodstrasse no 19
 Jürgens, Heinr. Jul. Friedr. Wein, Altwallstr. unt. no 71
 Jürgens, Hans Ludw. Schuhmachermeister, gr. Bäckerstr. no 18
 Jürgens, Joh. Christn., St. Georg, Kirchenstr. no 1
 Jürgens, Joh. Christo. Friedr. Krüger, Hopfenmarkt unt. no 26
 Jürgens, Joh. Georg Friedr. Glasermeister, b. d. Zippelhouse no 12
 Jürgens, Joh. Heinr. Commissn. u. Nachweis. - Compt. Catharinenkirchhof no 33
 Jürgens, Ludw. Lager v. kurzen Waaren, Velpel u. Artikeln für Hut-Fabriken, B.Cto. unt. Hrn. Wm. Fischer u. Jürg. Heinr. Kähler, Deichstr. no 32
 Jürgens Wwe. Pet. Rud. Schuhmacherstr. Breitergiebel no 31
 Jürgensen Wwe. et Sohn, Ant. Jac. Geld- u. Wechaelgeschäfte, B. Cto. Neuburg no 29
 Jürgensen, Claes Jac. unt. ob. Firma, Dammthorstr. no 20
 Jürgensen, Charlotte, geb. Beuck, Putz- u. Modehandl. St. Georg, Steindamm no 146
 Jürgensen, Georg Nic. Dav. gr. Trampgang no 15
 Jürgensen jun. Herm. Adolph, Hauszimmermann, unt. d. Firma Herwig

- et Jürgensen, St. Georg, Steindamm no 146
- Jürgensen, Joh. Hinr. Banco-Conto, Neueburg no 59
- Jürgensen, Joh. Hinr. Schaarmarkt unt. no 8
- Jürgensen, Joh. Hinr. Dav. Wasserfuhrmann, Bäckerbreitengang no 40
- Jürgensen, Nic. Ferdinands Pavillon, St. Georg, Holzdam no 1, Eckhaus an der Alster.
- Jürgensen Wwe. N. Schlafbaas, St. Pauli, Gerhardtstr. no 20
- Jürgensen, Wilh. Krüger, Sande no 5
- Jürss, Hans Joachim, Candieskistenmacher, Kattrepel no 45
- Julius, Ferd. unt. d. Firma Phil. Julius et Comp. neust. Fuhlentw. no 95
- Julius, Joh. Joseph Jac. Quartiermeister im Generalstabe des Bürger Militairs, St. Georg, Kirchen-Allée no 33
- Julius, Nic. Heinr., Dr., Adr. Hren. Perthes Besser et Mauke, Jungfernstieg no 22
- Julius, Philipp et Comp., Lederhandl. u. Commissn., auch Fabrik v. lackirtem Kalbleder, B. Cto. Phil. u. Ferd. Julius, Kohlhöfen no 35
- Junck Wwe. Joh. Albrecht Christn. Wirthschaft u. Restauration, Valentinskamp unt. no 17
- Junck, J. J. Maurer, Kurzmühren no 35
- Juncke, Aug. Ferd. Krügerci, Breitengang no 37
- Juncker Wwe. Pet. Jac. Nicol. Nagel schmidt, Kehr wieder, Hof no 66
- Jung, Dav. Schneidermstr. neust. Fuhlentw. Platz no 111
- Jungbluth, Heinrich, Wollmakler, Comptoir: Neueburg no 25, Wohnung alter Waadrahm no 27
- Jungclaus, Andr. Tischler, Bleichergang no 55, Pachters Pforte.
- Jungclausen, Christn. Herm. Diedr. Portraitmaler und Zeichenlehrer, erste Fehlandtstr. no 10
- Junge, Conr. Jac. Gläsermstr. Altwallstr. no 59
- Junge, Conr. Matth. Lumpen, St. Pauli, Trommelstr. no 11
- Junge, Franz Joh. H. Malermstr. Kaakstw. no 5
- Junge, H. Weinhandlung, Ecke der kl. u. gr. Johannisstr. unt. no 14
- Junge, Henning, Distillat. Catharienenstr. unt. no 14
- Junge, Hermann, unt. d. Firma Heinr. et Junge, Deichstr. no 14
- Junge, H. F. Fensterglas, Spiegelgläser u. Bouteillen, B. Cto. unt. Hrn. Wm. Fischer u. Jürg. Heinr. Käbler, Neueburg no 2
- Junge Wwe. Joh. Heinr. Schuhmachermeister, Altwallstr. no 21
- Junge, J. J. L. Handelsmann, Kuhlberg no 2
- Junge, Leop. Esplanade no 40, Walls. Bureau b. d. Bauhofe no 9
- Junge Wwe. Theod. geb. Patein, Blumenfabr. ABC-Strasse üb. no 5
- Jungesblut, Aug. Ludw. Schneidermeister, Speersort no 10
- Junghenn, Joh. Carl, Makler, St. Georg, an der Alster no 27, Adresse Brodtschranken no 11
- Jungke, Ant. Wirth, St. Pauli, erste Friedrichstr. no 44, Ecke d. Davidstr.
- Jungklas, Joh. Hinr. Lieschengang 12
- Jungnickel, J. C. Schuhmachermstr. kl. Barkhof no 3
- Jungnickel, J. M. Manufacturw. im Grossen u. Kleinen, Tischdecken etc. u. fertige Herren Wäsche; Seegrass u. Baumw.-Deckmatratzen, nebst Schlafrocken, Mühlenbrücke no 7
- Junk, Joh. Diedr. Stuhlmacher, Kirchenstr. no 18
- Jureit, Joh. Heinr. Schneidermstr. Petrikirchhof no 13
- Jurisch, Casp. Wilh. Schneidermstr. neust. Neustr. üb. no 40
- Justbecher, Joh. Heinr. St. Georg, Grützmachergang no 10
- von Justi, Wilh. Heinr. Detlef, Schiffscapt. neust. Neuerweg no 10, log.
- Justus, Friedr. Kaufm. u. Tabacksfabr. B. Cto. J. F. et H. W. Justus, Gröningerstr. no 20
- Justus, Heinr. Jac. unt. d. Firma Joch. Christn. Justus, Hopfensack no 8
- Justus, Heinr. Wilh. Kaufm. in Firma Friedr. Justus, B. Cto. J. Friedr. et Heinr. Wilh. Justus, gr. Theaterstrasse no 9
- Justus, Joch. Christn. Kaufm. u. Tabacksfabr. B. Cto. Heinr. Jac. Justus, Hopfensack no 8
- Justus, Joh. Friedr. grossherzogl. toscanischer General-Consul, Gröningerstr. no 20
- Iven, Pet. H. Segelmacher, auch beeid. Segel-Taxator, Kehr wieder üb. no 46
- Iversen, Lorenz, St. Pauli, Gerhardtstr. no 14
- Iwe, Joh. Heinr. Tischlermeister, in Ham, unweit der Kirche.

K.

- Kaackstein, Joh. Carl Friedr. Fettw. Dovenflect unt. no 39
- Kaben Wwe. Christn. Mehl, Bäckerbreitengang no 35
- Kaben, Hartw. Jürg. Mart. Küper, Bäckerbreitengang no 61
- Kabus Wwe. Ernst, Hutfabr. St. Pauli, Oelmühle no 26
- Kachel, Joh. Christ. Wilh. in Firma C. L. Wandschneider Nachf., Mehl u. Grützhändl. Niedernstr. no 124
- Käckenhof Wwe. Ludw. Steinzeug, Langemühren no 52
- Kaecker, D. J. Baumeister, vor d. Sandthore no 2
- Kählbrandt Wwe. Heinr. Töchter schule, Platz b. Grünensood no 25
- Kähler, Alexander, unt. der Firma Friedr. Luetkens, Holl. Reihe no 17
- Kähler, Ber. Th., St. Georg, Langereihe no 90
- Kähler, H. J. et C. H. Zuckerfabr. B. Cto. Berend Thomas Kähler, Gerberstr. no 6
- Kähler, C. H. unt. vorsteh. Firma, Gerberstr. no 6
- Kähler, Carl Eduard, Glaser, Billwärd-Neuerdeich no 24
- Kähler, Clas Hinr. Zuckerfabr. Gerberstrasse no 6
- Kähler, G. F. Kammacher, ausserh. d. Damsthors, Grindel-Allée no 62
- Kähler, H. Inhaber eines privilegirten Commissions- u. Nachweisungs-Compt. Voglerswall no 42
- Kähler, Hans Hartw. Zuckerfabr. Speckgang no 37
- Kähler, Hinr. Pet. Handlung von Fischernetzen und weissen Korbweiden, Klingberg no 14
- Kähler, Hinr. Pet. Holzsetzer, Klingberg no 14
- Kachler, Joh. Friedr. Jac. Instrumentenmacher, Hänkentwiete no 10
- Kähler, Jürg. Heinar. unt. d. Firma sel. Fedder Karstens Nachfolger, Zollenbrücke no 2
- Kählitz Wwe. Herm. Wilh. Nic. Pickhuben üb. no 11
- Kämmerer, Carl Heinr., St. Georg, b. d. Holzdamn no 8
- Kaemmerer, G. H. Kaufm. B. Cto. Georg Heinr. Kaemmerer, gr. Bleichen no 57
- Kämmerer, Joh. Heinr. Bäcker, neust. Neuerweg no 40
- Kämmerer, Jürg. Heinr. Wilh. Früchte u. Häringe, Teilfeld unt. no 31
- Kämpfer, Conrad Mart. Commissn. Esplanade, Platz no 20
- Kärker, M. B. Buchhalter, ausserh. d. Brookthors, der Brücke schräge gegenüber, im Rahmenweg no 14
- Karsten, J. D. copirt, reinigt u. bringt schadhafte Gemälde in Ordnung, kl. Bäckerstr. no 13
- Käse, J. C. Handlung v. Garn u. Schuhmachergeräth, Ebräergang no 2
- Kaesler, F. W. Schuhmacher, Breitestrasse, Hof no 32
- Kästner, Joh. Carl, Riemer, St. Pauli, am neuen Kamp no 16
- Käsz, Johs. Krügerei, Schlachterstr. 40
- Kätzler, Carl Heinr. Christ. Schuhmacher, Rosenstr. no 84
- Kagel, Joh. Georg., Fettwaren, neuer Steinweg no 20
- Kagel jun. Joach. Hinr. Lichtgässer, zweite Elbstr. no 11
- Kahl, Ant. Wilh. Matth. Hökerer, kl. Bäckergang no 7
- Kahl, F. A. Gewürz- und Farbew. B. Cto. unt. Hrn. Claus Witt, Johs. Sohn, Alsterthor no 14
- Kahl, F. A. Schneidermstr. f. Herren, St. Pauli, Langereihe üb. no 63
- Kahl, Joh. Nic. Zuckermakler, St. Georg, Pulverteich no 19
- Kahlbaum Wwe. Casp. Christn. Diedr. Rouleaux-Maler, Schwiegerstr. no 16
- Kahlbrock, Friedr. Schiffbauerei u. Holzhandlung, Theerhof no 27
- Kahlbrock Wwe. Joach. Buchdruckerei u. Papierhandl. Grünensood no 52 u. Platz b. d. Grünensood no 7
- Kahleke, Wilh. Gewürz u. Farbew. B. Cto. unt. Hrn. H. H. T. Winkelmann, Schaarthor no 6
- Kahle, Joh. Heinr. Lumpen, Ebräergang no 13
- Kahler, G. C. Gewürz u. Materialw. St. Pauli, Langestr. no 66
- Kahler, Georg Heinr. Apotheker, Schlachterstr. no 27
- Kahler, Gottwerth Wilh. unt. d. Firma Herzer et Kahler, Ness no 4
- Kahlert, C. Mauermann, Johannisbollwerk no 6
- Kahlke, Otto, unt. d. Firma J. M. Hinsch Nachf. Königstr. no 13
- Kahns, C. J. Schenke, St. Pauli, Bergstr. no 36
- Kahrs, Claus Hinr. Officiant am Stempel Comptoir, b. d. Mühren üb. no 17

Kahrs, Joh. Diedr. Ludw. Tapezirer, b. d. Mühlen üb. no 17
 Kaiser, A. W. T. Glasermstr. St. Georg, b. d. Strohause üb. no 25
 Kaiser, Christn. Wilh. Wein, Mühlenstr. unt. no 23
 Kaiser, Franciscus Jodocus, Krätzschmelzer, Dovenfleet unt. no 90
 Kaiser, Joh. Schönfärberei, kl. Bäckergang no 9
 Kakerbeck, Joh. Jac. Wilh. Fourier b. d. Garnison, Neuerweg bei d. Dienerreihe no 33
 Kakerbek, Joh. Heinr. Wein und Billard, Mühlenstr. unt. no 1
 Kalckbrenner Wwe. Johs. Weissbäcker, Kajen no 36
 Kalckbrenner, J. C. G. Mehlhöker, Dovenfleet no 84
 Kalckbrenner Wwe. Joh. Heinr. Krügerei u. Mehlhandl. auch Nachweisungs-Comptoir, gr. Burstah no 3
 Kalckbrenner, Joh. Hinr. Distillation, neust. Neustr. no 44
 Kalckbrenner, Joh. Pet. ausserh. d. Lübecker Thores, Hohenfelde, Neustr. no 385
 Kalckbrenner, Joh. Wilh. Thee u. Gewürzw. Pickhuben no 19
 Kalckbrenner, Rud. Friedr. Zuckermakler, Steinstr. no 101
 Kalckmann, Joh. Friedr. Associé u. Geschäftsführer von J. F. Kolle et Comp., auch Mineralbrunnen Niederlage, Hünter no 14
 Kalisch, H. W. G. Neuburg no 48
 Kalisch, Joh. Paul, Asscur.-Makler, St. Georg, b. d. Strohause no 49
 Kalisch, M. Zahnarzt, Hütten no 90
 Kalkbrenner, Georg Friedr., Med. et Chir. Dr. u. Augenarzt, gr. Johannisstr. no 36
 Kallmeyer, Joh. Andr. Müllerstr. in der Herrenmühle, Adolphsplatz no 1
 Kalms jun. Isaac, Cattus u. Manufacturwaar. zweite Marktstr. no 17
 Kalms, Jac. Mich. Schuhmacher, St. Pauli, gr. Petersenstr. üb. no 4
 Kaltschmidt, Phil. Emmerich, Wein, Bleichergang no 41
 Kalwien, D. D. Niedernstr. no 110
 Kammann, Carl Friedr. Schuhmachermstr. Kurzemühren no 23
 von der Kammer, Joh. Georg, Tischlermstr. Brauerknechtgrab. Hof no 49
 von der Kammer, Joh. Heinr. Zuckerfabr. B. Cto. unt. Hrn. Joh. Friedr. Dittmer, altstädt. Wassertw. no 12

Kammerer, Zach. Tischlermstr. Gänsemkt. im ehemal. Schauspielhaus.
 Kammradt, Joh. Heinr. Zimmermstr. St. Georg, Bergesch no 50
 Kamp, Franz Wilh. Barbier u. Friseur, Slamatenbrücke no 1
 Kampen, Joh. Christo. Kuhmilcher, St. Georg, Bäckergang no 7
 Kandelhardt, Friedr. Gottlieb Carl, Wundarzt 2ter Classe, Langemühren no 1
 Kant, A. M. Firma Kant et Spiro, Manufacturw. erste Marienstr. no 28
 Kant, Matth. Eberh. Friedr. Tapezirer u. Collecteur d. hamb. Stadt Lotterrie, erste Neumannstr. no 18
 Kantzler jun. Eduard, Commissn. Langemühren no 59
 Kapfler, Joh. Hutfärber, Klefekerstr. no 14
 Kap-herr, C. A. Commissions- u. Agent-Geschäfte, B. Cto. Gröningerstr. no 6
 Kappel, Wilh. unt. d. Firma Böhr et Kappel, Neuerwall no 40
 Kappelhofer, J. J. Musikus, Valentinskamp, Hof no 98, über no 17
 Kappelhoff, Carl Eman. Ludw. Rathsbau- u. Mauermstr. für St. Petri- u. St. Jacobi-Kirchspiel, B. Cto. Zuchthausstr. no 42
 Kappelhoff jun. Eman. Andr. Christp. Mauermstr. B. Cto. unt. Hrn. Pet. Andr. Schröder Sohn, St. Georg, Kirchen-Allee no 38
 Kappelhoff, Ferd. Gutherz, Gewürzhandlung, Poolstr. no 16
 Kappelhoff, Friedr. Ludw. Bau- u. Zimmermstr. u. Besitzer des Ludwigbades, St. Georg, Steindamm no 110, Adr. Zuchthausstr. no 42
 Kappelhoff, Ludw. Bernhard, Mauermeister, Zuchthausstr. no 42
 Kappelhoff, Schorse Johs. Ludew. Weissbäcker, Breitergiebel no 26
 Kappellmann, Joh. Heinr. Hütten no 115
 Kaps, Aug. Heinr. Schneidermstr. alter Steinweg üb. no 5
 Karcher, Heinr. Ledertauer, St. Pauli, zweite Friedrichstr. no 26
 Karck et Comp. Mineralbrunnen, Commissn. u. Niederlage von Lübeck. Spielkarten, B. Cto. unter Hrn. J. H. Gräpel, Grimm no 10
 Karck, Georg Heinr. unt. vorsteh. Firma, Grimm no 10
 Karck, H. H. R. Schaarthor no 16
 Karge, W. Kaufm. Kohlhöfen no 33

- Karl, Georg, Federn und Dunen, Dovenfleet no 70
- Karop, Joh. Ant. Brook unt. no 41
- Karow, G. F. Müller, am Ausschlagerweg.
- Karstadt, Joh. Caspar, Commissn. St. Georg, b. d. Strohhause no 23
- Karstens, Fedder, scl. Nachf. Geldwechsel, B. Cto. William Fischer et Jürgen Heindr. Kähler, Zollenbrücke no 2
- Karstens, Joh. Conr. altst. Neustr. no 3
- Karstens, Joh. Friedr. Lumpen, Filterstr. unt. no 2
- Karstens, Jochim Heindr. Kupfer- u. Messingschläger, gr. Johannisstr. unt. no 48
- Karstens, Joh. Mart. Aug. Wirthschaft, St. Pauli, 1ste Erichstr. no 47
- Karth, Joh. Justus, Mauermeister, Grünerdeich no 81
- Kass, Herm. Christo. Eduard, Licht- u. Seifenfabr. Schlachterstr. no 51
- Kassai, Antonius, Saffianfärber, Steckelhörn no 19
- Kast Wwe. Georg Heindr. Malermeister, Kornträgergang üb. no 57
- Kastens et Ahrbeck, Fabrik u. Handlg. v. Papp, Leder- u. Galanteriew, Neuerwall no 94
- Kastens, Pet. Ant. Jul. Adolph, Handlg. v. Galanteriew. etc. unt. ob. Firma, Neuerwall no 94
- Kastens, Ant. Herrlichkeit no 67
- Kastner, Heindr. Jac. Commissionair, Dragonerstatt no 6
- Katenkamp, Arend, Paulstr. üb. no 12
- Kater, Arend Heindr. Jac. Kleidermacher f. Herren, altSteinweg üb. no 50
- Katterfeldt, J. H. Organist an der Jacobi-Kirche, Jacobitwiete no 2
- Katzenstein, J. Kunstgärtner, in Ham, bei d. Hrn. Zimmermstr. Lange.
- Katzmann, J. H. C. Schneidermstr. Scheelengang no 8
- Kauerz, J. A. Kaufm. B. Cto. Esplanade no 3, Stadtseite.
- Kauffert, Friedr. Jac. Fettw. St. Pauli, Gerhardstr. no 5
- Kauffholtz, Jul. Wein, gr. Neumkt. no 54
- Kauffmann, B. Jac. Assecuranz- u. Hausmakler, B. Cto. unt. Hrn. N. Ludw. v. d. Meden, Neuerwall no 74
- Kauffmann, Christ. Ludw. Schneider, b. d. Mühren üb. no 61
- Kauffmann, Frau, verwittwet gewes. Kolbeschröpf, setzt Blutegel u. Lavements, Langergang üb. no 29
- Kauffmann, Georg Friedr. Wilh. in Firma Kauffmann et Co. Wirthschaft im kl. Tivoli, v. d. Steinthor.
- Kauffmann, Wwe. Georg Phil., St. Georg, an der Alster no 13
- Kauffmann, Herm. Maler, St. Georg, an der Alster no 13
- Kauffmann, Joh. Christ., J. U. Dr., Neuerwall no 74. M. s. den ersten Abschnitt
- Kauffmann, Joh. Carl Friedr. Tanzlehrer, Pferdemarkt no 70
- Kauffmann, Joh. Friedr. Felsenhauermeister, St. Georg, zweite Heinenstr. no 21
- Kauffmann, Joh. Vincent, Med. et Chir. Dr. Jacobikirchhof no 12
- Kauffmann, Theod. Dan., J. U. Dr., Heuberg no 11
- Kauffmann, Wulff, handelt mit hebräischen Büchern und sonstigen Gegenständen zweite Elbstr. no 23
- Kauffung, J. Webermstr. gr. Bäcker- gang no 74
- Kaufmann, J. H. Frühstück u. Getränke, Jungfernstieg unt. no 25
- Kaufmann, Jac. Nic. Schneidermstr. Nicolaikirchhof no 11
- Kaufmann, Ludw. Friedr. Wilh. Uhrmacher, Nicolaikirchhof no 11
- Kaufner, Friedr. Maler, Mühlenstr. Platz no 15
- Kaul, Georg Heindr. Beamter d. Bewaffn.-Commissn. Breitestr. no 30
- Kaufuss, Albert, Glas- und Stein-Graveur, Kajen no 42
- Kausel, Heindr. Matth. Bote des löbl. Krameramts, Dreipfennigatw. no 2
- Kausz, Jac. Heindr. Ehrenfried, Gewürz, Farbe- u. Materialw., Fabr. v. Copal- u. Bernsteinfirniß, u. allen Sorten zubereiteter Oelfarben, Schlachterstr. no 42
- Kautje, Joh. Friedr. Aug. Kupferschneidmstr. Hütten unt. no 70
- Kaven jun. J. H. F. Wein, B. Cto. unter Hrn. H. Lüdders, Böhmkenstrasse no 9 u. 10
- Kaysel, J. H. Schuhmachermstr. Herrengraben üb. no 71
- Kayser, Doris, geb. Buchwaldt, Näherin, neust. Fuhrentw. no 91
- Kayser, Ernst, Musikus, Schaarsteinweg üb. no 21
- Kayser, Ehrhard Gabr. Knochenhauer im alten Schranken, Aeltermann, Steinstr. no 45

- Kayser, H. Instrumentenmacher, Kirchenstr. üb. no 16
- Kayser, H. F. Drechslermstr. neustr. Neustr. Platz no 71
- Kayser, Heintr. Wilh. Korbmacher, St. Pauli, Langerreihe unt. no 30
- Kayser, Joh. Dav. Fettw. Stubenhuk no 1
- Kayser, Joh. Elias Georg, Uhrmacher, erste Vorsetzen, Hof no 6
- Kayser, M. J. N. schwarzwälder Uhrenhandl. zweite Brandstw. no 9
- Keating, Wilh. Knopfformdrechsler, Eiskuhle no 5
- Kebe, Ant. Diedr. Conr. Kirchendiener u. Todtengräber and St. Michaeliskirche, bei d. Engl. Planke no 2
- Kebe, J. A. eiserne Oefen u. Eisenw. B. Cto. unt. Hrn. Wm. Fischer u. Jürg. Heintr. Kühler, Neueburg no 39
- Kebe, Nic. Mic. Gold- u. Silberdraht-Fabr. B. Cto. unt. Hrn. A. S. Warburg, zweite Marktstr. no 20
- Kedenburg, J. P. in Firma Kedenburg et Paulsen, Catharinenstr. no 27
- Kedenburg et Paulsen, Kaufl. B. Cto. J. P. Kedenburg, Catharinenstr. no 27
- Kedenhoff, C. B. Kaufm. B. Cto. Deichstr. no 21
- Keems, Joh. Pet. Ludw. Milchböcker, Venusberg no 33
- Kegel, Albert, Tischler - Amtsmstr. b. d. alten Küterhause, Hof no 7
- Kegel, Carl Wilh. Schuhmachermstr. Breitergiebel no 34
- Kegel, Joh. Gottlob, Tischlermstr. Neuerweg b. d. Holzdamme no 54
- Kegel Wwe. Lucas Thomas, Früchte, Schaarmarkt no 32
- Kegel, Phil. Adolph Theod. Tischlermeister, Niedernstr. no 126
- Kehl, Joh. Christo. Breitestr. no 6
- Keilig, C. G. Schiff's-Procureur, Bevollmächtigter der dresdener Elbschiffahrt-Assec. Comp. B. Cto. unt. Hrn. J. P. N. Jahnecke, Holl. Brook no 1
- Keiling, Friedr. Christo. Musikus, Bäckerbreitergang no 33
- Keine Wwe. H. C. Glanzwichse, beim kl. Fleet no 46
- Keinert, Christn. Wilh. Tapezirer, neustr. Neustr. üb. no 36
- Kelch, J. F. Schuhmacher, Poolstr. no 34
- Keler, Joh. Friedr. Kupferschmidtmeister, gr. Burstah unt. no 8
- Kelle, Franz, Schuhmacher, Schmiedestrassc unt. no 16
- Keller, Hans Hinr. Schuhmach. St. Pauli, Müllergang (b. d. Oelmühle) no 5
- Kellermann, J. F. G. Lohndiener, Gänsemarkt, Hof no 15
- Kellermann, Joh. Heintr. Tapezirer, Bäckerbreitergang no 58
- Kellinghusen, Heintr., d. Rechte Dr., Banco-Cto. Neuerwall no 37. M. a. d. ersten Abschnitt.
- Kellinghusen, Julie, Fräul., Neuerwall no 4
- Kellinghusen, J. C., d. Rechte Dr. Briefe u. Bestellungen werden auf dem ersten Garten in Eppendorf entgegenkommen.
- Kellinghusen, Lucas, Gänsemarkt no 52
- Kellinghusen jun. Luc. Wilh. Klingberg no 2
- Kellner, Franz Wilh. lederne Bein kleider, Handschuhe und Bruchbänder, Steinstr. no 130
- Kellner, Joh. Mich. Schuhmacher, Schweinemarkt, Hof no 39
- Kelly, C. ausserhalb d. Brookthors, Brookthorstr. no 21
- Kelp, Andr. Krügerei, auch Salzhandl. Klefekerstr. no 7
- Kelting, Albr. Makler in Fettw. Lembkentwiete üb. no 5
- Kelting, Göttsche, Commissionair, St. Georg, Lindenstr. üb. no 20
- Kelting, M. unt. d. Firma M. Kelting et Co. Gewürz, B. Cto. unt. Hrn. Heintr. Lüdders, Brook no 33, Bodenseite.
- Kemme, Matthias, Pferdemarkt no 65
- Keupc, Franz Hinr. ausserhalb d. Lübecker Thors, erste Alsterstr.
- Kempfert, Joh. Steph. Schneidermstr. Kraienkamp üb. no 53
- Kendal, John, et Co., deren Tüll- u. Spitzen Lager ist: Mühlenbrücke no 15, bei B. C. Feldmann et Co.
- Kentzler, Adolph, Kaufm. unt. d. Firma Schramm et Kentzler, Neuerwall no 62
- Kentzler, Carl, B. Cto. Mitbevollmächtigter d. hamb. Asscuranz Comp. v. 1835, Altevallstr. no 10
- Keper, Wenzel, Schuhmachermstr. gr. Bleichen no 37
- Kerck, Joh. Carl Nic. Schneider, St. Pauli, hint. d. neuen Dröge no 11
- Kerdel, Frans, Kaufm. u. Austernhandl. B. Cto. gr. Burstah no 3
- Kerdel, Leendert, Musikus, Eiskuhle no 16
- Kerling, Joh. Christn. Med. et Chirurg., Accoucheur. M. s. den Anhang

- Kerling, Joh. Herm. Heinr. Mart. St. Pauli, Prahlenhof no 3
- Kerling, Wilh. Ferd. Carst. in Firma C. Oft Nachf. alt. Steinweg no 76
- Kermes, C. Lohndiener, Amidammachergang üb. no 12
- Kern, Gottfr. Theod. königl. hannov. Postverwalter, Pferdemarkt no 33
- Kern, Joh. Christ. Gottfr. Cattun- u. Leinen-Appret.-Fabr. Valentinskamp no 34
- Kern, Joh. Friedr. Theod. gr. Bäcker- gang no 50
- Kern, J. J. Fabrik von geschlagenem, echtem Gold, Zwischgold, Silber, geriebener Bronze u. geschlagenem Metall, Caffmacherreihe no 21
- Kern, Paridom Dan. Makler, St. Georg, an d. Alster no 8 a, Comptoir: alte Gröningerstr. no 27
- Keroer, G. C. Gastwirth zum neuen wilden Mann, Hopfenmarkt no 13
- Kerner, Georg Reinhold, Ingenieur, Paulstr. no 32
- Kerner, J. C. Saucissenmacher, Schmiedestr. unt. no 10
- Mc. Kerrell jun. Robert, unt. d. Firma J. H. Berckemeyer, Mc. Kerrell et Co. Holl. Brook no 15
- Kerst, Jac. Heinr. unt. d. Firma Robrahn Söhne, Legationsrath, herzogl. sachsen-meiningenssch., sachs. altenburg. u. sachs.-coburg-gothaischer Consul, ABC-Strasse no 35
- Kesler, Joh. Herm. Andr. Wein u. Branntw.-Couleur, Niedernstr. no 73
- Kesler Wwe. Joh. Pet. Amidammachergang no 18
- Kessel, Diedr. Töpfer, St. Pauli, gr. Petersenstr. no 24
- Kessel, Franz Christo. Bürstenmacher, Matthiasstr. (b. Bäcker- gang) unt. no 19
- Kessel, Joh. Pet. Krügerei, St. Pauli, Klüjstiege no 18
- Kesselhut, Christn. Heinr. Wirth im Lauenburger n. Lübecker Hause, Winerbaum no 5
- Kesselhut, Christn. Heinr. Decorations Maler, Winerbaum no 5
- Kessler, H. Wein, am Berge unt. no 26
- Kessler, Joh. Nic., St. Georg, am Wall bei No. 4, no 18
- Kessler, Joh. Ulrich, deutsch-reformirt. Prediger, Valentinskamp no 13
- Kessler Wwe. Joh. Wilh. Aug. unt. d. Firma Müller et Kessler, Cremon no 15
- Kessler, Meinhard, unt. der Firma Müller et Kessler, St. Georg, an der Alster no 36
- Ketelhäck, H. F. G. Posamentirermeister, Specksgang über no 8
- Ketelsen, Pet. Hinr. Küper, St. Pauli, hint. d. Reeperbahn no 12
- Ketsch, C. H. Schlosser, Venusberg, Hof no 6
- Ketter, F. Jac. Eduard, Schuhmacher, gr. Barkhof no 32
- Kettler, Christn. Heinr. b. d. Pumpen no 19
- Kettler Wwe. Joh. Mart. Unterricht im Nähen, gr. Reichenstr. no 7
- Keyl, G. H. A. Seidenknopfmacher, gr. Bäcker- gang üb. no 94
- Keyser, Georg, Mauerstr. St. Georg, Besenbinderhof no 60
- Keyser, Joh. Friedr. Rathje, Zimmermann u. Müller, auch Mehl, Grütze u. Hülsenfrüchte, St. Georg, Steindamm no 150
- Keyser, Joh. Joach. Christn. Zimmermeister, St. Georg, Steindamm no 25
- Keyser, Joh. Paul, Zimmerstr. St. Georg, Steindamm no 35
- Kibble, Thomas, Wirthschaft, St. Pauli, am Heil. Geistfelde no 1
- Kiegel Wwe. Joh. Herm. Küper u. Handl. v. alten Fässern, Reimers- wicte no 27
- Kiegel, Joh. Joach. Hinr. Mobilien- handl. und beidigter Mobilien- Taxator, Speersort no 12
- Kiehm, Wilh. Alb. Drechsler, Alster- thur, Hof no 7
- Kiehn, Eduard, Dr. d. Rechte u. imma- tric. Advocat, Holl. Brook no 23
- Kiehn, Hans Jobst Franz, Knochen- hauer im alten Schranken, Beck- macherstr. no 4
- Kiehn, Joh. Christn. Mich. Gast- wirth, in Horn, Geestseite.
- Kiehn, Jac. Friedr. Krüger, St. Georg, am Wall bei No. 4, no 7
- Kiehn, J. H. Wein, Grimm unt. no 33
- Kiehn, Joh. Hinr. Zehlfzimmern. St. Pauli, Pinnasberg, unt. no 17
- Kiehn, Joh. Heinr. Auctions-Makler in Manufacturw., Steinzeug und Glas-Waaren, B. Cto. unt. Hren. Wm. Fischer und Jürg. Heinr. Kähler, gr. Reichenstr. no 47
- Kiehn, Joh. Mart. Fuhrmann, neust. Wassertwiete no 6
- Kiehn, Jürg. Victor Hartw. Schlach- termstr. im neuen Schranken, gr. Reichenstr. no 29

- Kiehn, Meno, Oeconom im Waisen-
hause, Admiralitätstr. no 56
- Kiel, Friedr. Christn. Hauszimmern.
St. Pauli, Trommelstr. no 2
- Kiel, Joh. Heinr. Christo. Distill. u.
Wein. St. Pauli, 2te Friedrichstr.
no 37
- Kielholtz, Heinr. Andr. Jac. Klemp-
nermst. neust. Neustr. unt. no 41
- Kielmann, Mart. Jac. Nic. Cigarren-
macher, St. Georg, Brennerstr. no 68
- Kiencke, Barth. Hinr. Distill. Kir-
chenstr. no 17
- Kiep, Marie, Modchandl. St. Pauli,
Pinnasberg no 39
- Kiepert, Friedr. et Comp. Kaufl.
B. Cto. Friedr. Wilh. Eduard
Kiepert, Catharinenstr. no 27
- Kiers, F. J., St. Georg, Borgeschstr. no 7
- Kiers, Henriette, geb. Wolff, ver-
fertigt pariser Corsette, Paradies-
hof üb. no 15
- Kiesel, Carl Ewald, Strumpfhändl.
Steinstr. no 49
- Kiesewetter, Heinr. Gewürz u. Fettw.
Reimerstwierte no 15, auch einen
Keller Herrlichkeit unt. no 69
- Kietzmann, Christn. Hinr. Carl, Bett-
federn, Duneu u. Eiderdunen, auch
Krollhaare, Neueburg no 5
- Kihn, Doris Christiane, Manufactur
u. holl. Waaren, Eichholz no 86
- Kihn, H. et A. Bierbrauer, B. Cto.
Heinr. Kihn, Schopenstehl no 22
- Kihn, Mart. Leop. Hinr. Gewürz u. Ma-
terialw.-Handl. Niedernstr. no 116
- Kihn Wwc. Wilh. Ang. Goldschmidt,
neust. Fuhlentwierte no 24
- Kilbinger, Jac. Carl, Tischlermstr.
u. Mobilienhandl. Mattentw. no 20
- Killas, D. Conditior, kl. Johannisstr.
no 13
- Kinder, Joh. Carl, Distill. St. Pauli,
Antonistr. no 5
- Kindermann, Carl Friedr. Wilh.
Briefbesteller an der dän. Post,
kl. Drehbahn no 8
- Kindermann, Friedr. Pet. Friseur,
Klefererstr. no 21, Geschäftslocal
auf der Schaarsteinwegsbrücke.
- Kindt, Bernh. Commissar, St. Georg,
Steindamm no 11
- Kinkel, Wilh. Georg Theod. Wundarzt
2ter Classe, Venusberg no 31
- Kinnecke, Joh. Friedr. Gewürz, Thec-
u. Fischbein-Handl. Eichholz no 20
- Kipf, Lor. Adam, Wurstmacher, El-
lenthorsbrücke unt. no 12
- Kipp, Dan. Friedr. Makler in russ. u.
nord. Producten, Admiralitätstr. no 18
- Kipp, Heinr. Kaufm., Comptoir Rö-
dingsmarkt, no 79, W. S.
- Kippner, Christn. Ludw. Kiemer-
meister, Breitestr. no 29
- Kirchenpauer, Gustav Heinr., der
Rechte Dr. u. immatricul. Advo-
cat, Königstr. no 8
- Kirchenpauer, Joh. Georg, Kaufm.
Dammthorstr. no 35
- Kircher, Heinr. Friedr. Wilh. Eduard,
Schiffs Zimmermann, Billwärder
Neuerdeich no 44
- Kirchheim, C. D. H. Kammacher
u. Schnitzarbeiten, Teilfeld no 31
- Kirchheim, Wilh. unt. d. Firma
Rochow et Kirchheim, in Horn.
- Kirchherr, Jac. Friedr. Schlachter,
St. Pauli, erste Bornhardstr. no 8
- Kirchhoff, Friedr. Aug. Neueburg no 9
- Kirchhoff Wwe. Herm. Heinr. Ant.
Knochenhauer im alten Schragen,
Altewallstr. no 43
- Kirchhoff, Jac. Friedr. Leinen Makler,
Neuerweg b. d. Dienerreihe no 29
- Kirchhoff, L. et A. Handschuhfab-
rik, Neueburg no 3
- Kirchner, Carl Aug. Friedr. Wundarzt
erster Classe, Gänsemarkt no 7
- Kirchner, Christn. Heinr. Theemak-
ler, St. Georg, gr. Allee no 57,
Adresse: Bohnenstr. no 18
- Kirchner, Christn. Ludw. Ferd. Buch-
binder u. Futteralmacher, Nicolai-
Kirchhof no 44
- Kirchner, Joh. Friedr. unter folg.
Firma, Bohnenstr. no 27
- Kirchner, Joh. Friedr. et Sohn,
Kaufl. B. Cto. Bohnenstr. no 27
- Kirchner jun. Joh. Friedr. unt. ob.
Firma, b. d. Drillhause no 11
- Kirchner, Joh. Fried. Gärtner, St.
Pauli, hint. d. Reeperbahn no 22
- Kirchner, Joh. Heinr. Friedr. Küper-
meister, Schaarthor, Hof no 8
- Kirchner Palm, Lager von franz.
Siebflor, B. Cto. unt. Hrn. J. G.
Watty, Steckelhörn no 17, wohnt
b. d. Hrn. Rainville in Ottensen
- Kirchner jun. Wilh. Matth. Buchbinder
u. Futteralmacher, Hohlerweg no 16
- Kirkby, William et Co. Sheffielder
u. Birminghamer Kurzwaaren im
Grossen, gr. Bäckerstr. no 4
- Kirkby, William, b. d. Hamerbaum.
- Kirsbaum, Joh. Gottfr. Schneider-
meister, gr. Burstah üb. no 3

- Kirsch, Joh. Kleidermacher für Damen, Dovenfleet no 12
- Kirsch, J. J. Schneidermstr. Schaarsteinweg üb. no 15
- Kirsig, Joh. Heinr. Schuhmachermeister, Grünerood no 5
- Kirst, Sim. Christa. Commandeur bei d. Hafenunde, Brook üb. no 17
- Kirsten, Heinr. Friedr. Schiffsmakler, B. Cto. Admiralitätstr. no 62
- Kirsten, Johs. Kaufm. B. Cto. Wohnung u. Comptoir Johannisbollwerk no 2; Lager von engl. Blech und Eisen, Herrengaben no 45
- Kissenbrücher, Joh. Wilh. Grünhöker, Peterstr. neben no 48
- Kisinger, Wolf, Steinzeug, Platz beim Grünenood no 45
- Kistenmacher, Barth. Beckmacher strasse no 5
- Kistenmacher, Joh. Agneta, geb. Bossau, schröpft, setzt Blutegel und Lavements, Beckmacherstr. no 5
- Kisting, Heinr. Particul. Stadtdeich no 32
- Kittsteiner, J. Fuhrmann, Platz beim Grünenood üb. no 48
- Kittsteiner, Joh. Adolph, Rothesoodstrasse üb. no 20
- Kitzerow, Carl Heinr. Decorationsmaler, erste Fehlandtstr. no 21
- Klaemm Wwe. Joh. Mich. Schlossermstr. Kehr wieder, Hof no 8
- Klärich, Carl Andr. Stadtdeich no 184
- Klärich, Pet. Dav., St. Georg, Mittelstr. no 7
- Klaffeke, Gottfr. Erdm. Polizei Officiant, Hütten no 13
- Klages, Joh. Hinr. Wirth im altenlander und ochenwärder Keller, Deichstr. unt. no 2
- Klahr, Joh. Joach. Messberg no 38
- Klambeck, Joh. Hinr. Tischlermstr. Brook no 15, Bodenseite.
- Klang, Gottfr. Küpermstr. neust. Fuhlentw. Platz no 108
- Klang, Joh. Gottfr. Küpermeister, neust. Fuhlentw. Platz no 102
- Klangwald, Joh. Christo. Tischlermeister, gr. Bäckergang, Schaar Hof no 9
- Klapp, Joh. Conr. Distill. beim Zippel hause no 1
- Klappenbach, Christo. Ernst, Schlossermstr. Fischertw. no 15
- Klappoth, Andr. Christo. Schuhmacher, Lieschengang no 15
- Klapproth, C. D. Amidammacher gang no 44
- Klapproth, J. F. Gesanglehrer, Altwallstrasse no 34
- Klaucke, Aug. Pastor am Waisen hause, Pastorenstr. no 14
- Klaucke, Joh. Friedr. Distill. Pferdemarkt unt. no 73
- Klaucke, Mart. Friedr. b. d. Drill hause no 26, Comptoir: neuer Wandrahm no 12
- Klaws, Ant. Ludw. Elias, Schuhmach., Gänsemarkt no 3, Gerberhof.
- Klebisch Wwe. Georg Heinr. Schule, St. Georg, b. d. Lübekerthore, Carlstrasse no 8
- Klee, Ephr. Benj. Damthorstr. Platz no 21
- Kleeberg, Joh. Christ. Nachf. Knochenhauer im neuen Schranken, neust. Neuerweg no 41
- Kleeft, Br. Bildhauer in Marmor etc. neue Gröningerstr. no 8
- Kleefuss, F. C. Kupferdruckerei, Spitalerstr. Hof no 26
- Klees Wülbern, Joh. Hinr. Architect, Speersort no 10
- Klefer, Demoiselles, gr. Theaterstrasse, no 33
- Klefer, F. Kaufm. B. Cto. Frans Klefer, Comptoir Gröningerstr. no 27. (M. s. die Assec.-Comp.)
- Klefer, Heinr. neue Gröningerstrasse no 5
- Klein, Carl Wilh. Commissn. B. Cto. Gänsemarkt no 31
- Klein, Gottlieb, Holz, St. Pauli, Pinnaßberg üb. no 7
- Klein, Hans Gust. Fuhrmann, St. Pauli, Herrenweide no 29
- Klein Wwe. Joh. Friedr. Schneidermeister, Scheelengang üb. no 8
- Klein, J. G. Buchhalter, Reinertswiete no 26
- Klein, J. J. Schneidermeister, altst. Fuhlentwiete üb. no 24
- Klein, Joh. Nicol. Kaufm. Böhm kenstr. no 43
- Kleinschmidt, Christn. Wilh. Gottfr. Caffamacherreihe no 35
- Kleinschmidt, Georg, St. Pauli, am Heil. Geistfelde no 2
- Kleinschmidt, Jac. Bernh. Makler in Häring, Thran u. nord. Producten, Neuerwall no 58
- Kleinschmidt, Joh. Diedr. Gewürzw. B. Cto. unt. Hrn. J. G. Watty, Neuerwall no 58

- Kleinschmidt, Joh. Heinar. Makler, St. Georg, an der Alster no 47, Adresse Neuburg no 13
- Kleinschmidt, Joh. Maria, geb. Hues, Putz- u. Modewaaren, Caffamacherreihe no 35
- Kleinschmidt, Nicol. Dan. Bevollmächtigter der 2ten Sec. u. Feuer-Assecuranz-Comp. von 1831, ABC Strasse no 55
- Kleinsorge, Bernh. Schuhmachermeister, Valentinskamp no 29
- Kleinsorge, Herm. Bernh. Schuhmacher, St. Pauli, Hörmannstr. no 2
- Kleinwort, Eduard, Loshäcker, Klingberg no 6
- Kleinwort Gebrüder, Bierbrauerei, Rödingsmarkt no 66, W. S.
- Kleinwort, Franz Ludw. unter ob. Firma, Rödingsmarkt no 66, W. S.
- Kleinwort, Pet. Erich, unter obig. Firma, Rödingsmarkt no 66, W. S.
- Kleinwort, Reimer, Knochenhauer im neuen Schragen, Pickhuben no 13
- Kleinwort, Siegm., d. Rechte Dr. u. imatricul. Advoc. Altwallstr. no 96
- Kleissen, C. D. L. Buchbinder, Alstertor no 26
- Kleist, C. H. Küper, Hohlweg, Hof no 5
- Klemcke, J. F. A. Musikus, Dammthorwall, Fürstenplatz no 10
- Klemm, Joh. Gottfr. Commiss. in Bijouterie-Waaren, Admiralitätsstr. no 7
- Klemmer, Joh. Geflügel u. Früchte, Niedernstr. Hof no 36
- Klemp, J. N. Zimmermann, kl. Bäckerstrasse no 9
- Klempau, Christn. Friedr. Malerstr. Kibbeltwiete no 20
- Klempeau, Franz Joach. Gastwirth, Filterstr. no 5
- Klempeau, Maria Carol. setzt Blutegel u. Schröpfköpfe, Filterstr. no 5
- Klengel, Aug. Gesanglehrer, gr. Drehbahn no 21
- Klenke, J. H. C. W. Schriftgiesser, Altwallstr. Platz no 70
- Klenow, Dan. Christo. Söhne, Pferdeverleiher, Jungfernstieg, Platz no 13
- Klessel, Herm. Mich. Carl, Malermeister, Schaarsteinweg üb. no 27
- Kleudgen et Comp. Kaufl. B. Cto. unt. Hren. Wm. Fischer u. J. H. Kähler, neust. Fuhlentw. no 39
- Klewer, J. F. Accise Beamter, Kurzmühren üb. no 7
- Klewisch, Joh. Otto, Banco-Conto, Dammthorwall no 115
- Kley Wwe. Carol. div. Waaren, St. Georg, Steindamm no 73
- Kley, Eduard, Dr. Phil., Zeughausmarkt no 31
- Klinck, Hans Christn. Commissionair in Häusern u. Geld, St. Georg, an der Koppel no 8
- Klinckrath, J. D. et Comp. Holzhandl. Brook no 25, Bodenseite.
- Klinckrath, Joh. Dav. unt. vorsteh. Firma, Brook no 25, Bodenseite.
- Klinckrath et Martens, Inhaber Gustav Martens, Holzhandlg. B. Cto. unt. Hrn. Joh. Hinr. Frahm, Brook no 18
- Klind, H. Tischlerstr. Binnenkajen no 38
- Klindt, H. Schneiderstr. gr. Burstah üb. no 2
- Klindworth, Joh. Conr. Hinr. Distill. Voglerswall no 1
- Kling, Carl, Schreiber an d. Steuer-Controle, Teilfeld no 32
- Kling, Christiana, geb. Petersen, C. W. Kling Wwe. Theehandlung, Filterstr. no 9
- Kling, J. C. Procurator, Rödingsmarkt, b. d. Heil. Geistkirche no 89
- Kling, Joh. Georg, Schuhmacher, neust. Neustr. no 52
- Klingberg, Joh. Friedr. Andr. Stellmacherstr. in Ham no 123
- Klinge Wwe. J. H. gr. Bäckergang no 1
- Klingemann, Heinar. Wilh. Fettw. Ulrikustr. no 16
- Klingler, Hinr. Magn. Hufschmidt, gr. Michaelistr. no 8, (Eingang: zweite Brunnenstr.)
- Klingsöhr, J. H. W. Post Secretair, Neuburg no 25
- Klitzing Wwe. Joh. Ernst. Distill. Pferdemarkt no 30, im Billwärder Haus.
- Klock, Joh. Schlossermeister, neust. Fuhlentwiete, Hof no 130
- Klock, Marie Christine, Industrie- u. holl. Waaren, gr. Johannisstr. no 55
- Klockmann Wwe. J. H. Krankenwärterin, Spitalerstr. Hof no 22
- Klockmann, Joh. Joach. Mart. Töpfermeister, Ulrikustr. no 35
- Klodt, Nicol. Barbierstube, Stadtdeich no 136
- Klöfkorn jun. N. Weinhandl. B. Cto. unt. Hrn. Herm. Heinar. Theod. Winkelmann, Brauerstr. no 35
- Klöpfer, J. D. Fabrik v. Messing Fenstersprossen, Wagenleitern, Röhren etc. Dovenfleet no 47

- Klöpfer sen. Joh. Dav. Schneidermeister, Spitalerstr. Hof no 64
 Klöpffer, Friedr. Christo. holländ. Waaren, Böhmkenstr. no 27
 Klöpping, Böhm. Tischlermstr. u. Mobilienhandl. Herrengraben no 59
 Klooss, Joh. Georg, Grütze u. Mehl, Niedernstr. no 78
 te Kloot, J. Kaufm. B. Cto. neue ABC-Strasse no 1, Compt. neuer Jungfernstieg no 10
 te Kloot, Wilh. Kaufm. B. Cto. unt. Hrn. J. P. N. Jahnce, neuer Jungfernstieg no 10
 Klose, J. H. G. Kunstmaler, Neuerwall no 97
 Klotz, Christo. Ludolph, Instrumentenmacher, Eichholz üb. no 87
 Klotz, H. C. Eisenwaaren-Handlg. B. Cto. unt. Hren. Fedder Karstens Nachfolg. Laden Fischmarkt unt. no 8, Wohnung Kl. Bäckerstr. no 22
 Klück, Joach. Aug. Korbmachermstr. Langemühren unt. no 43
 Kluckan, T. H. Brauerstr. no 2
 Kludatz Wwe. Claus Friedr. Krämeri, in Horn, no 23
 Kludatz Wwe. Hans Carsten, Schuhmacher, in Horn, Marschseite.
 Klünder, Friedr. Mitbevollmächtigter der patriotisch. Asscur.-Comp. neuer Wandrahm no 5
 Klünder, Rütj. Heiar. B. Cto. unt. Hren. Krutisch et Co. neuer Wandrahm no 5
 Klüsse Wwe. Christn. Friedr. Gewürzhandl. in Firma Chr. Eriedr. Klüsse, Steinstr. no 117
 Klüsse, Gottlieb, Wein, Steinstr. unt. no 117
 Klüwert, Joh. Carl, Küper, St. Georg, hint. d. Strohhause no 71
 Klug, Joh. Bernh. Ludw. bei dem Zippelhause no 31
 Klug, J. E. unt. d. Firma F. Albertini et Comp. Altewalletz. no 68
 Klug, Joh. Heindr. Chocolate u. Boltjes Fabrikant, Pferdemarkt no 40
 Klug, Johann Matth. Casp. Neuerweg bei d. Dienerreihe üb. no 11
 Kluge, Christn. Friedr. Makler, Pastorenstr. no 8
 Kluge, Joh. Gottfr. Polizei Officiant, Damthorwall üb. no 33
 Klusmann, C. W. Handschuhfabr. gr. Burstah no 47
 Klusmann, Joh. Heindr. Stuhlmacher, Schlachterstr. Platz no 46
 Klusmann, Wilh. Carl Mart. Waaren Makler, altst. Fuhlentw. no 7
 Klute, Heindr. Dav. Friedr. Leichdorn Operateur, Hütten no 36
 Kluth, C. H. G. Mützenmacher, Bleichergang no 49
 Kluth, Heindr. Christn. Med. et Chir. Dr. u. Geburtshelfer, Neuerwall no 31
 Kluth, Wilh. Schneidermstr. Sägerplatz üb. no 27
 Knaack, Christo. Nic. Bleicher, St. Georg, Langereihe no 67
 Knaack, Diedr. Carl Christn. Maler, altst. Wassertwiete no 7
 Knaack Wwe. Hans Hinr. Hökeri, St. Georg, gr. Kirchenweg no 11
 Knaack, Hans Jürg., St. Georg, Steindamm no 118
 Knaack, Joh. Hinr. Hafenmeister, Baumwall no 10
 Knaack, Joh. Joach. Gastwirth, vor d. Lübeckerthore, Hohenfolde no 295
 Knaack, Joh. Joach. Siegellackfabrikant, Caffamacherreihe no 36
 Knaack, Joh. Joach. Friedr. Pelzerstrasse no 16
 Knaack, Joh. N., Weinhandl. Dragonerstall no 31
 Knaack, Joh. Nic. Küper, Platz beim Grünensood no 10
 Knaack, Pet. Heindr. Töpfermeister, Schmiedestr. no 29
 Knabbe, Valerius, Tischlermstr. Matthiasstr. (beim Bäckerergang) no 15
 Knabe, Aug. Matth. Commiss. Kirchenstr. üb. no 2
 Knapp, Joh. Adam, Tischler, Stubenhuk, Platz no 16
 Knauer, D. Wein, B. Cto. Hüxter no 13
 Knauer Wwe. G. A. Banco. Cto. D. Knauer, Brauerstr. no 46
 Knauer, J. Kaufm. B. Cto. unt. Knauer et Schmidt, Comptoir: Brauerstr. no 45
 Knauer, J. G. Schneider, St. Georg, b. d. Strohhause üb. no 29
 Knauer, Joh. Joach. Ferd. Kehr wieder, Hof no 36
 Knauer et Schmidt, Kauf. B. Cto. J. Knauer et J. N. R. Schmidt, Brauerstrasse no 45
 Knauff, Joh. Christn. Fournierschneider, Kräte (b. d. Kurzestr.) no 3
 Knauth, Aug., Dr., Advocat, Gröningerstr. no 37, Ecke v. Grimm.
 Knauth, J. C., Dr., Advocat, an der Mühlenbrücke no 21
 Knecht, Joh. Friedr. Landschafts u. Decorat. Maler, Venusberg no 13

- Kneydel Wwe. Joh. Joach. Töpfermstr. Kurzmühren no 10
 Kniesch, Joh. Adolph, ausserh. des Lübeckerthores, erste Alsterstr.
 Kniesch, J. B. Particul. Eichholz über no 32
 Kniesch, Joh. Christn. Friedr. Buchdruckerei, Speersort no 10, im Deutschen Hause.
 Kniesch, Joh. Friedr. Riemermstr. neust. Fuhlentw. no 70
 Knipping, J. G. C. Wirth, St. Georg, b. d. Besenbinderhofs no 37
 Knoch, Joh. Hinr. Wilh. altes Eisen, erste Elbstr. no 42
 Knöcher, Casp. Daniel, altes Eisen, Mattentw. unter no 12
 Knoefel, Christn. Adolph, Lohgärber, St. Georg, am Wall bei No. 1, no 14
 Knöhr, Christn. Ludw. Schiffsmakler, B. Cto. C. L. Knöhrn. H. M. Burchard, neust. Neuerweg no 42
 Knöner, Joh. Heinr. Mehl, kl. Fleet no 51
 Knöppel, Gottlob, Posamentirer, St. Pauli, Reeperbahn no 59
 Knöppel, Joh. Dav. Theod. Schuhmacher, St. Pauli, Reeperbahn no 59
 Knoll Wwe. Joh. Jacob, Chirurg. St. Georg, Steindamm no 148
 Knolle, Joh. Heinr. Christo. Ludw. Uhrmacher und Mechanikus, St. Pauli, Davidstr. üb. no 21
 Knoop Wwe. A. C. Schmiedestr. no 4
 Knoop, C. Wilh. Makler, neue ABC Str. no 3, Compt. Bohnenstr. no 29
 Knoop, E. August, Asecuranz Makler, Damuthorstr. no 17
 Knoop, Johanna, gr. Bleichen no 82
 Knoop, Joh. Hinr. unt. d. Firma Eduard Schmidt et Knoop, St. Georg, b. d. Strohhouse no 54
 Knoop, Joh. Nic., St. Georg, Bäcker-gang no 39
 Knoop, M. Fettw. Holzbrücke, Ecke der Deichstrasse.
 Knoop, Pct. Casp. Steuer-Einnehmer, St. Georg, b. d. Strohhouse no 54
 Knopfli, U. Schneidermstr. Kattrepel üb. no 1
 Knoph, Hans Schirven, Münzmeister, gr. Bäckerstr. no 24
 Knorr Wwe. Christn. Heinr. Kork-Pfropfenfabr. Pelzerstr. no 14
 Knorr, Ernst Joh. Bildhauer, Mühren über no 23
 Knorre, Conrad, Dr. Med. et Chir. Herrlichkeit no 39, an d. Schuarthorsbr.
- Knorre, Georg, Bevollmächtigter der neuen 4ten Asscc. Comp. hohe Bleichen no 34. M. s. d. 4ten Abchnitt.
 Knorre, Johs. alte Gröningerstr. no 15
 Knubbert, J. Hufschmidt, ausserh. des Damuthors, Grindelberg.
 Knude, A. Nachfolg. B. Cto. P. F. E. Bröndsted u. L. K. Giödwad, Catharinenstr. no 18
 Knüpfer, Christ. Friedr. Aug. Galanteriew. Schaarsteinweg no 50
 Knüpfer, Henriette, Putzhandlung, Schaarsteinweg no 50
 Knüpling, Doris, Putz u. holl. Waaren, Schmiedestr. no 9
 Knüpling, Joh. Buchhalter, Schmiedestrasse no 9
 Knüppel, Concordia Henriette, Töcherschule Böhmkenstr. no 43
 Knüppel, J. M. Tapezirer, Böhmkenstrasse no 43
 Knüttel, Franz Heinr. Schuhmacher, St. Georg, Borgeschstr. üb. no 60
 Knüttel, Joh. Heinr. Wilh. Tischlermeister, Pilatuspool no 44
 Knüttel, Joh. Wilh. Dav. Tischlermeister, Rothesoodstr. üb. no 20
 Knust, Adolph Heinr. Hausmakler, Neuerweg b. d. Dienerreihe no 63
 Knust, Joh. Heinr. Valentinskamp, Platz no 82
 Knutzen, C. H. Tischler, Breitergang no 12
 Knutzen, J. Portraitmaler, St. Pauli, zweite Friedrichstr. üb. no 7
 Kob, Ferd. Ludew. Makler, Banco Cto. St. Georg, an d. Alster no 19a. Geschäftszimmer alte Gröningerstr. no 32, woselbst auch Liquidat. v. Fd. Kob et Co.
 Kobbe, Heinr. Andr. Hartw. Kerzengiesser, Neuerweg, b. Holzdamn no 32
 Kobbe, Joh. Friedr. Schneidermstr. Herrengraben üb. no 79
 Koch, Ant. G. F. Kleiderhandl. St. Pauli, Reeperbahn no 71
 Koch, A. L. Associé von Hamilton, Koch et Comp. neuer Jungfernstieg no 25
 Koch, Christn. Gustav, Drechsler, Schaarmarkt no 6
 Koch, Carl Heinr. Jac. Klempner, St. Georg, Bergstr. üb. no 3
 Koch, Dieder. Grünerdeich no 47
 Koch, Dan. Abr. Manufacturw. zweite Marienstr. no 19, Laden bei dem alten Waisenhouse no 4
 Koch, Dan. Phil. Georg, Aufseher

- b. Leuchtenwesen, Dammthorstr. Platz no 21
- Koch, Eduard, unt. d. Firma G. A. *Ruperti et Co. Bohnenstr. no 30
- Koch, Eduard, Conditor, Herrmann Nachfolger, Binnenkajen no 37
- Koch, Ernst Heinr. Christn. Mehlfuhrmann, Neuerwall, Bohmsplatz no 31
- Koch, Franz Carl, Kleidermacher f. Herren, Deichstr. no 3
- Koch, F. F. Briefbesteller an der fürstl. Thurn- u. Taxischen Post, bei dem Drillhause no 8
- Koch, F. H. Weinhandlung, Hopfenmarkt unter no 28
- Koch, Friedr. Heinr. Ludw. Wilh. Hufschmidt u. Wagenhandl., St. Pauli, Gerhardstr. no 7
- Koch, Franz Joach. Pet. Krämerei, ausserhalb des Dammthors, Grindel-Allee no 56
- Koch, Georg Friedr. Distill. Schmiedestrasse no 17
- Koch, G. J. C. Schneidermstr. Rosenstrasse üb no 75
- Koch, G. L. Kaufm. B. Cto. Pferdemarkt no 53
- Koch, Georg Wilh. Bäcker, St. Pauli, erste Erichstr. no 25
- Koch sen. Hinr. Christn. Stadt Baumeister, Holl. Reihe no 7
- Koch, Heinr. Christn. Wilh. kön. hannov. Ober-Postmeister, Chef des königl. Postamts, Hohebrücke no 2 im hannoverschen Posthause.
- Koch Wwe. Heinr. Ernst, b. d. alten Kütterhause no 5
- Koch, H. F. Zuckerfabr. Ulrikustrasse no 31
- Koch, Heinr. Georg, Tischler, St. Pauli, zweite Friedrichstr. no 30
- Koch, Heinr. Jacob, pensionirt. Lehrer der Rumbaumschen Schule, Grütztw. no 20
- Koch, Heinr. Wilh. Schuhmacher, Grasbrook, Langerweg.
- Koch, Joh. Andr. Küpermstr. Bote des löbl. Küper-Amte, Niedernstr. no 20
- Koch, Joh. Christn. Carl, Lackirer, gr. Michaelisstr. no 9
- Koch, Joh. Carl Ludw. Wundarzt dritter Classe, Brauerstr. no 16
- Koch, J. F. C. Schuhmacher, Alsterthor, Platz no 7
- Koch, Jul. Friedr. Wilh. Hufschmidt u. Wagenhandl. St. Pauli, b. d. Glashütte no 16
- Koch, Joh. George Jeremias, Accise-Officiant, St. Georg, Brunnenstr. no 5
- Koch, Justus Heinr. Schuhmacher, Schulgang no 21
- Koch, Joh. Heinr. Eduard, Schneidermeister, Herrlichkeit no 2
- Koch, Joh. Heinr. Mart. Schlossermeister, Holl. Brook no 6
- Koch, J. J. holländ. Waaren, b. d. Drillhause no 24
- Koch, J. J. Koch, erste Elbstr. no 7
- Koch, Joh. Joach. Tischler, St. Pauli, Langestr. no 17
- Koch, Jaspas Marquard Kehrried. no 2
- Koch Wwe. J. O. H. kl. Fleet no 36
- Koch, Joh. Phil. unt. d. Firma Koch, Schultze et Ploss, Neuerwall no 44
- Koch, M. D. Schreiblehrer, Schlachterstrasse no 16
- Koch, N. A. kl. Fleet no 36
- Koch, N. H. F. Vorstadt St. Georg, an der Alster no 26
- Koch Schultze et Ploss, Kaufl. B. Cto. Joh. Phil. Koch et Aug. Ludw. Schultze, kl. Reichenstr. no 32
- Koch, Wilh. Jul. Architect, St. Georg, b. d. Besenbinderhofe no 45
- Koch Wwe. et Sohn, Kochgeschäft, erste Elbstr. no 7
- Kocher, Joh. kl. Bäckerstr. no 13
- Kock, Cath. Putz u. Modew. Bleichenbrücke no 6
- Kock, jun. Christn. kl. Johannisstr. no 5
- Kock Wwe. C. D. Krügerei, ausserh. d. Sandthors, Schiffbrauerstr. no 25
- Kock, Carl Julius, Miethkutscher, Sägerplatz no 6
- Kock, Elias Pet. Tischler, St. Georg, Grünerdeich no 9
- Kock, Jacob, Deich Inspector, Speersort no 19
- Kock, Johann, Bleichenbrücke no 6
- Kock, Joh. Christn. Nic. Distillateur, Liqueurist und Weinhandl. kl. Johannisstr. no 5
- Kock, Joh. Hinr. Fournierschneider, Kräte b. d. Kurzenstr.) no 20
- Kock, J. J. N. Briefstempler an d. dan. Post, Brettergang über no 1
- Kock, J. M. H. A. Privat-Speisewirtschaft, Pelzerstr. unter no 19
- Koderhandt, Joh. Uhrmacher u. Mechanikus, gr. Neumarkt no 52
- Köbe, Hinr. Diedr. Kopfschlachter, Ebräergang no 16
- Köbe, Joach. Hinr. Nachf. Tabacksfabrik, Steinstr. no 43

Köbe, Joh. Jac. Nachf. Puder- u. Amida-Mehl-Fabrik, Klingberg no 11
 Koeber, Christn. Theod. Barbierstube, St. Georg, Borgeschstr. no 54
 Köberer, Georg Conr. Krüger, b. d. neuen Küterhause no 32
 Köberlein, Joh. Friedr. Taback u. Cigarren, Brook no 89, Wallseite.
 Köbner, Jul. Buchdruckerei, Böhmkenstr. no 4
 Köder, Joh. Heinr. Tischler, Lihenstr. no 29
 Koegler, Georg Siegm. Gewürz, neust. Fuhrentwiete no 110
 Koehler, Christn. Wilh. unt. d. Firma Robrah Söhne, neuer Jungfernstieg no 8
 Köhler, Ernst Wilh. Gerh. Speisewirth, Filterstr. unt. no 14
 Köhler, Friedr. Dan. Tischlermstr. u. Mobilien Magazin, auch Spiegelfabrik, gr. Bäckerstr. no 10
 Köhler, Nachf. F. G. Commissions- u. eigenes Lager im Grossen v. franz. schweiz. u. deutsch. Seidenw. u. Bändern, auch Commissions- u. Sped., B. Cto. unt. Hrn. L. Smidt u. G. H. Techau, Neuerwall no 5
 Köhler, Herrm. Jul. Buchbinder u. Galanterie Arbeit, Dornbusch no 11
 Köhler, Joh. Conr. Schneidermstr. Brotschragen no 2
 Köhler, Joh. Christn. Christo. Zimmerm. St. Georg, Borgeschstr. üb. no 60
 Köhler, Joh. Georg, Schneider, Langergang no 29
 Köhler, Joh. Nic. Gewürz- u. Materialhandl. Venusberg no 28
 Köhler, Marc. Sam. Christn. Malermeister, Schachtstr. no 5
 Köhler, Wilh. Kaufm. B. Cto. Wilh. Dan. Köhler, Cremon no 26
 Köhlmoos, Hinr. Tischlermstr. St. Pauli, Langereihe no 30
 Köhn, F. C. m. s. Köhn, Franz Conr. Köhn, Franz Heinr. Tischler, St. Georg, Mittelstr. no 5
 Köhn, Hinr. Wilh. unter der Firma Hinr. Wilh. Flint, Rajen no 35
 Köhn, Joh. Böhmkenstr. no 6
 Köhn jun. J. H., B. Cto. unt. d. Firma Hinr. Wilh. Flint, Rajen no 34
 Köhn Wwe. Joh. Hinr. Christo. Töpfermeister, Rademachergang no 5
 Köhn, Joh. Jac. Schuhmachermstr. Kattrepel üb. no 28
 Köhn, Joh. Lor. Schreiber, gr. Johannisstr. no 62

Köhn, Joh. Mart. Kunstmeister und Architect, bei d. Alster am Jungfernstieg no 16
 Köhn, Joh. Nic. Christn. Zuckerfabr. Nicolaistr. no 19
 Köhn, Joh. Simon Andr. Knochenbauer im alt. Schragen, Niedenstr. no 3
 Köhn Wwe. Joh. Wilh. Wein, gr. Reichenstr. no 25
 Köhn, M. L. Bankwäger, Raboisen no 38
 Köhncke Wwe. Diedr. Fuhrwerk, St. Pauli, b. d. Oelmühle no 77
 Köhncke, Joh. Schulhalter, Kornträgergang üb. no 24
 Köhne, J. A. Hebamme, Kattrepel über no 11
 Köhne, J. H. C. Schiffscap. Langereihe b. d. 2ten Vorsetzen no 20
 Köhnke, Carl Herm. Eduard, Distill. Catharinenbrücke no 2
 Köhnke, Joh. Nic. Wild- u. Federvieh, Neuerwall unt. no 55
 Köhnke, Wilh. Heinr. Joach. Fuhrwesen, St. Pauli, b. d. Oelmühle no 62
 Köhrmann, Matth. Wilh. Schuhmacher, St. Pauli, erste Friedrichstr. üb. no 10
 Kölle Wwe. Friedr. Franz, Schneidermstr. Pelzerstr. no 4
 Kölling, Joh. Christn. Dan. Miethkutscher, wohnt in Harburg, erkundigt sich täglich in d. Hamb. Auergeßen wegen Annahme von Reisenden.
 Kölling, Joh. Daniel Christ. Färber, St. Pauli, erste Erichstr. no 49
 Kölling, Joh. Heinr. St. Pauli, erste Erichstr. no 22
 Köllisch, Joh. Lor. Wölg. Raucha-fleischhandl. gr. Bäckergang no 38
 Köllisch, Lor. Wurstmacher, gr. Bäckergang no 40
 Kölln, A. Thee u. Gewürz, St. Georg, Kreuzweg no 24, auch einen Laden, gr. Johannisstr. no 8
 Kölln, H. Wirthschaft, im Museum in Lockstedt.
 Kölln, Joh. Hinr. Assecuranz und Waaren-Makler, St. Georg, Langereihe no 53
 Kölln, Mart. Hinr. Schiffscap. St. Pauli, Pinnasberg üb. no 17
 Kölln Wwe. Otto, Schenké, Rajen unt. no 15
 Köllner, Nic. Friedr. Wollengarnfabr. b. d. Pumpen no 24
 Költzow, Adolph, Makler, Comptoir: Grimm no 7, Wohn. St. Georgstr. no 9

- Köncke, Hinr. et Edlefsen, Kaufm.
B. Cto. Joh. Friedr. Edlefsen, gr.
Burstah no 37
- Köncke, J. P. N. Altwallstr. no 10
- König, Andr. Christo. Friedr. Schlag-
uhren u. Glas, Gerkenstw. no 6
- König, Bruno, Schuhmacher, gr.
Trampgang no 18
- König, Conr. Heinr. Nachfolger, Hut-
u. Mützenhandl. Pferdemarkt no 57
- König Wwe. Christo. Jul. Friedr. alt
städt. Wassertw. no 10
- König, Emma, geb. Schuhmacher,
Modehandl. Jungfernstieg no 17
- König, Elerst Georg, Schlossermstr.
Kurzzeitwiete no 16
- König, Geschw., Reinigung ächter
Shawls u. Tücher, Filterstr. no 5
- König, Jac. Blei- u. Kupferdecker,
Steinstr. Hof no 21
- König, Joh. Chocoladefabr. Thee
u. Wollengarn, Dovensteet no 39
- König, Joh. Gottlieb, Mauermann,
Specksgang no 11
- König, Joh. Heinr. Christo. Doms-
platz no 22
- König, Joh. Pet. Wilh. Schuhmacher,
St. Pauli, Trommelstr. Hof no 19
- König, Philipp Caspar Hinr. Schlös-
sermstr. Kräte b. d. Kurzenstr. no 22
- König, Wm. Kaufm. Jungfernstieg
no 17
- Königs, Frau, Nachweis u. Commis-
sions-Compt. Schaarsteinweg üb. no 18
- Königs, Carl Tischlermstr. Bleicher-
gang am Schaarmarkt, Hof no 55
- von Königslöw, Joh. Friedr. Burgh,
Buchhalter u. Besitzer einer Blei-
che, St. Georg, Holzdamn no 18
- Königswarter, Lieben, Kaufm. B. Cto.
Jacob Lieben, Bleichenbrücke no 7
- Köpcke, A. M. St. Georg, Borgesch-
strasse no 48
- Köpcke, Carl. Assoc. Makler, B. Cto.
Gänsemarkt no 48
- Köpcke, Christn. Zuckermakler,
Branerstr. no 9
- Köpcke, Clas Joch. Reisefuhrwerk,
Steinstr. unt. no 2
- Köpcke, C. J. G. Büchsenmacher,
gr. Bäckergang no 20
- Köpcke et Defert, Kaufm. B. Cto. Joh.
Theod. Köpcke u. Wilh. Defert, erste
Brandtaw. no 4
- Köpcke, Joh. Theod. unt. vorsteh.
Firma, Gänsemarkt no 48
- Köpcke, Eduard Christ. Westelius
- Nachfolger Klempnermstr. neust.
Fuhleatwiete no 2
- Köpcke, G. F. Kaufm. B. Cto. alt.
Wandrahm no 45
- Köpcke, Töchter, Jacob, St. Georg,
Langereihe no 47
- Köpcke, Joh. Adolph, Bohnenstr. no 15
- Köpcke, Joh. Ernst. Tischler, Mün-
kedamm no 26
- Köpcke, Joh. Heinr. Felsenhauer,
St. Georg, am Wall bei No. 1, no 13
- Köpcke, Joh. Hinr. Töpfermeister,
Brauerknechtgraben no 25
- Köpcke, Joh. Jac. Tab. u. Cigar-
renfabr. Rödingsmarkt no 52, W. S.
- Köpcke, Ernst, Tischlermstr. Neue-
burg no 9
- Köpcke, Ephr. Friedr. Ludw. unter
der Firma Holtermann et Köpcke,
Deichstr. no 41
- Köpcke, Friedr. Jac. Schenke, Brei-
tergjebel unter no 17
- Köpcke Wwe. Pet. Heinr. Eichholz
üb. no 59
- Köpp, Heinr. Elias, St. Georg, Mit-
telstr. no 25
- Köppen, Christn. Friedr. Tischler-
meister, Bleichergang, Hof no 52
- Köppen Wwe. Joh. Casp. Speise-
wirthschaft, gr. Barkhof no 38
- Köpfer, Hinr. Friedr. Gold- u. Silber-
Arbeiter, Bleichergang no 48
- Köpfer, Joh. Amal. Diederica, St.
Georg, Langereihe no 85
- Köpfer, Joh. Hinr. Schiffer Alter,
Schaarmarkt üb. no 3
- Köpfer, Joh. Matth. Ant. Grüner-
sood no 18
- Körber, Joh. Heinr. Samuel, Schuh-
machermstr. Stadtdeich no 37
- Körner, Christo. Eduard, Malermstr.
Breitestr. no 49
- Körner, Friedr. Ludwig Franz, b.
den Pumpen no 2
- Körner, Hinr. St. Pauli, erste Frie-
drichstr. no 31
- Körner, Heinr. Christo. Schuh-
machermstr. gr. Barkhof no 30
- Körner, Joh. Friedr. Christo. Dan-
Hufschmidtstr. Pferdmarkt. no 70
- Körner, Joh. Hinr. Küper, erste
Vorsetzen, Hof no 20
- Körner, Jürg. Jac. Klempner neust.
Neustr. unt. no 59
- Koeser, Carsten, Neueburg no 30
- Koeser, Joh. Commissn u. Gewürz,
B. Cto. unt. Hrn. C. B. Kedenhoff,
Neueburg no 30

- Köster, Alex. Kaufm. Verkauf von Holz u. Torf, B. Cto. unt. Hrn. C. L. Witte, Compt. Fischmkt. no 7, Wohnung, St. Georg, Pulverteich no 2
- Köster, Barth. Zimmermann, St. Georg, am Steindamm no 14
- Köster, C. Thee- u. Caffeehandl. Staschen Nachf. B. Cto. Carl Köster, gr. Reichenstr. no 12
- Köster, Christn. Christo. Ludw. Riemerstr. Neuerwall unt. no 64
- Köster, Eduard, Theemakler, St. Georg, Langereihe no 73
- Köster, Ferdinand, Thierarzt, neust. Neustr. no 46
- Koester, Franz Joach. Steinstr. unt. no 63
- Köster, H. Klempnerstr. Steintw. no 21
- Köster, Herm. Kräte, b. d. Kurzenstr. no 5
- Köster, Hinr. Bettzengweber, St. Georg, Mittelstr. no 17
- Köster, Johann, Wein, Eichholz no 31
- Köster, Joh. Christn. Fabrik v. Wageschalen Schnüren, Draht-Ketten u. Lumpenhandl. Stadtdeich no 173
- Köster, Joh. Cornel. Conducteur b. d. Ingenieur-Arbeit, Bleichenbr. no 10
- Köster, Joh. Carst. Diedr. Riemermeister, gr. Reichenstr. no 9
- Köster, Joh. Friedr. Wirthschaft zur Erholung, St. Georg, Steindamm no 52
- Köster Wwe. Joh. Georg, Zuchthausstrasse no 6
- Köster Joach. Heinr. altes Eisen, Beckmacherstr. no 8
- Köster, Joh. Heinr. Tapezirer, auch Handlung von Rouleaux und Setzschirmen, ABC-Strasse no 17
- Köster, Joh. Heinr. Lohndiener, neust. Neustr. üb. no 54
- Köster, Joh. Hinr. Schreiber an der Schulden-Administrations-Deputation, gr. Johannisstr. no 46
- Köster, Joh. Heinr. Dav. Distillat. Grünersood no 16
- Köster, Joh. Heinr. Mart. Lackirer, Düsternstr. no 8
- Köster, Joh. Jac. Krämerei, Stadtdeich no 29
- Köster, K., rev. Minist. Cand., alt. Wandrahm no 42
- Koester, Louis, Bohnenstr. no 3
- Köster, Nic. Dan. Died. Ulrikusstr. no 40
- Köster, Pet. Früchte, Blootlosetw. no 7
- Köster Wwe. Paul, Nachfolgerin, (Catharina Sophia Radel), holl. Waaren, gr. Johannisstr. no 14
- Köster, Pet. H. L. Reepschläger, St. Pauli, Wilhelmstr. üb. no 14
- Köstensen, Christn. Friedr. Heinr. Dorn Nachfolg. Fruchthandlung, Bohnenstr. unt. no 14
- Köstler Wwe. D. Schmiedestr. no 29
- Köstler, Eduard, Tapezirer, Steinstr. no 125
- Köstlin Wwe. Ernst Gottlieb, Frau Professorin, ausserhalb des Dammtors, am Mittelwege, hinter no 122
- Koethcke, Joh. Heinr. Peter, Bevollmächtigter d. Flussversicherungsgesellschaft von 1833, Comptoir: Theerhof no 25
- Kötter, Johanna, Fräul. neuer Krahn no 16
- Köttschau, Franz Nic. Albrecht, Musikus, Korntrügergang no 48
- Köver, Joh. Heinr. Distillat. gr. Reichenstr. no 27
- Koge, J. C. Schuhmacher, St. Pauli, 2te Friedrichstr. üb. no 31
- Kohfahl jun., A. F. Wirthschaft u. Billard, Fischmarkt unt. no 8
- Kohfahl, Christn. Gottlieb, Kirchenstrasse no 1
- Kohfahl, Heinr. Eduard, Wein, Altwallstr. no 33
- Kohfahl, J. F. Federn, Dunen u. Eiderdunen, B. Cto. unt. Hrn. Joh. Jürgen Nic. Albrecht et Dill, Poggenmühle no 4
- Kohfahl Wwe. Joch. Hinr. Brook no 87, Wallseite.
- Kohfahl, William Alex. Tapezirer, Hütten no 7
- Kohlhagen, Joh. Heinr. Mehl, St. Pauli, b. d. Oelmühle no 67
- Kohlmetz, Hinr. Bleicher, St. Georg, b. d. Besenbinderhofe no 13, den Weg hinunter.
- Kohlmeyer, Joh. Ant. Wilh. Eisenw. b. d. Graskeller no 32; auch noch einen Laden Mattentw. no 24
- Kohlmeyer, Pet. Hinr. div. Waaren, Valentinskamp no 28
- Kohlstadt, F. Kaufm. Holl. Brook no 4
- Kohn, Bernh. Korbmacher, dritte Marktstr. no 26
- Kohn, F. C., in Firma P. O. Cerf et Comp., Compt. Niedernstr. no 122, Wohnung St. Georg, beim Strohhause, Gadens Weg.
- Kohrs, Carsten, Bäckerbreiterg. no 10
- Kohrs, Georg, St. Georg, bei dem Hühnerposten no 4
- Kohrs, Hinr. Reethandl. Grevenhof, jenseits der Elbe.

Kohrs, Lütje, Distill. u. Weinhandl.
erste Jacobstr. no 20
Kohrs, Pet. Milchhöker, Hänkentw. no 6
Kohrsen, S. Leonh. Schuhmacher-
meister, neust. Neustr. no 18
Kolbe, Aug. Adolph, Grimm no 5
Kolbe, F. E. Commisn. u. Sped. B. Cto.
unt. Hrn. C. L. Witte, kl. Bäcker-
strasse no 13
Kolbe jun. Joh. Heinr. Schuhmacher-
meister, hohe Bleichen no 1
Kolberg, Wilh. Schiffs- u. Anker-
schmidt, St. Pauli, Pinnaab. Hof no 19
Kolbig, Carl Wilh. Bäcker, St. Georg,
Steindamm no 152
Koljo, C. D. et Conrady, Lager v. Tape-
ten, Landschaften, Rouleaux, Bron-
ze, Möbel-Bordüren, Fussteppichen
u. Franzen; auch übernehmen sie
die Decorirung ganzer Gebäude,
B. Cto. unt. Hren. J. F. Scheinert
et Comp. Ellerthorsbrücke no 14
Koljo, Carl Dan. Tapezirer, B. Cto.
unt. Hren. J. F. Scheinert et Comp.
Adr. Ellerthorsbrücke no 14
Kolker, Mor. Buchhalter, Herrlich-
keit no 32
Koll, Balth. Tischlermstr. Knochen-
hauerstr. no 13
Koll, Joh. Nicol. Tischlermeister,
Steckelbörn no 17
Kolle, C. G. verladet u. übernimmt
die ganze Beförderung der Güter zu
Lande nach dem Innern d. Reichs,
Böhmen, Sachsen, Oesterreich und
Preussen etc. Compt. Hüxter no 14
Kolle, J. F. et Co., autorisirte Procu-
reure d. halleschen directen Schiff-
fahrt, so wie auch Schiffsbefrach-
ter nach der Altmark, Magdeburg,
dem Anhaltischen, Sachsen u. Böh-
men, B. Cto. unt. Hrn. Franz Bur-
mester Wwe. et J. Ahrens, Compt.
Hüxter no 14
Koller, J. E. Tischlermstr. Jacobi-
kirchhof no 6, in der Pforte.
Koller Wwe. Joh. Mart. St. Pauli,
Reeperbahn no 78
Kollerbohm, Carl Mart. Fettwaaren,
Kornträgergang no 57
Kollmann, Carl Christo. Makler, b. d.
Alster am Jungfernstieg no 14
Kolpien, Anna, gr. Bleichen üb. no 79
Kolster, Andr. Ernst, Bäcker, St. Pauli,
Langereihe no 1
Kolster Wwe. Christn. Wein, Va-
lentinskamp no 5
Kolster et Comp. Kaufl. B. Cto. unt.

Hrn. J. H. de la Camp jun. Comp-
toir: Deichstr. no 7
Kolster, P. D. F. unt. vorsteh. Firma,
St. Georg, Steindamm no 140
Kolster, Wilhelmine, kl. Fleet no 13
Koltzau, Hans Christn. verfertigt
Schuhmachergeräth, neust. Fuh-
lentw. Platz no 111
Koltze, Heinr. Schneidermstr. auch
Kleiderhandl. Pferdemarkt no 45
Koltze, Joh. Matth. Jac. Schneidermstr.
auch Kleiderhandl. Pferdemarkt. no 45
Kolze, Joh. Heinr. Christn. Schuh-
machermstr. Kaakstw. no 10
Kolzer, Jürg. Spiegelfabr. u. Mobi-
lien, kl. Michaeliskirche no 22
Kondrup, Hans, Tischler, ausserh. d.
Berliner Thors, b. Gesundbrunnen.
Konietsnj, Hannchen, Töchterschule,
neue ABC-Strasse no 10
Konow, Joach. Friedr. Schneidermstr.
für Damen, Niederstr. no 10
Kooek, Cath. Henr. Wäscherei u. Pres-
serei v. Strohthüten, Raboisen no 29
Kooek, Hinr. Makler, Raboisen no 29
Kooek, H. E. M. Nachweis, weiblicher
Dienstboten, 2te Jacobstr. üb. no 31
Kooek, S. Mühren über no 48
Kook et Co. Commisn. B. Cto. unt.
Hrn. Heinr. Lüdders, Grimm no 21
Koolman, Friedr. Ant. Adina, Makler
in nord. Producten, b. d. Mühren no 36
Koop, Christn. Hinr. Dan. unt. folg.
Firma, Schopenstehl no 31
Koop, C. H. D. et Sohn, Zuckerfabr.
B. Cto. Schopenstehl no 31
Koop, Ant. Heinr. unt. ob. Firma,
Schopenstehl no 31
Koop, Hinr. Billw. -Neuerdeich no 45
Koop, Heinr. Christn. Gottl. Bleicher,
ausserh. Damnthors, beim Schlump.
Koop, Joh. Christn. Butter-Packer,
Depenau üb. no 2
Koop et Comp. J. C. Kaufl. B. Cto. Joh.
Christo. Koop, Deichstr. no 50
Koop, Joh. Christo. unt. ob. Firma,
Deichstr. no 50
Koop, Joh. Gottfr. ausserh. d. Lübecker
Thors, Neustr. no 224
Koop, Joh. Jac. Schlossermeister,
Bäckerbreitergang no 52
Koop, Nicol. Wilh. Kanzlist u. Ober-
gerichts-Registrator, Paulstr. no 33
Koop, Siegmund Pet. Lehrer d. Fecht-
kunst, Café, Wein u. Kegelbahn,
altst. Fuhlentw. no 14
Koop, Wilh. Theod. Schullehrer,
Rosenstr. no 47

Koopmann, Diedr. unt. folg. Firma, gr. Burstah no 52
 Koopmann, Diedr. et Sohn, Tuchhandl. B. Cto. gr. Burstah no 52
 Koopmann, Herm. Diedr. unt. vorsteh. Firma, gr. Burstah no 52
 Koopmann, Friedr. Böhmkenstr. no 43
 Koopmann, J. D. Fettw., St. Pauli, heil. Geistfeld no 19, auch einen Keller neust. Fuhlentw. unt. no 17
 Koopmann, Joh. Hinr. Küper, St. Pauli, gr. Petersenstr. Hof no 30
 Koopmann, Joh. Mart. grossherzogl. mecklenburg. Rsth. Kraienkamp, Glüers Platz no 7
 Koopmann, Joh. Nic. Heinr. Distill. Rosenstr. no 19
 Koops, G. Maler u. Lackirer (dessen Frau Hebamme), Stadtdeich no 31
 Koops, Heinr. Andr. Zimmergeselle, St. Georg, am Wall bei No. 4, üb. no 2
 Koops, J. P. Fuhrmann, Neuerwall unter no 12
 Koops, Johann Sam. Zuckermakler, Kibbeltw. no 4
 Kopal, C. G. Kaufm. B. Cto. Karl Gustav Kopal, alte Gröningerstr. no 17
 Kopas Wwe. Joh. Pet. Schulgang no 15
 Koplín, Ida, Putzw. erste Jacobstr. no 3
 Kopmeyer, S. W. Wirthschaft, im weissen Ross, Breitestr. no 9
 Kopp, A. Schneidermstr. Beckmacherstrasse no 12
 Kopp E. G. Waarenmakler, Gertrudenkirchhof no 1
 Kopp, Georg Balthasar, Wurstmacher, Eichholz no 40
 Kopp, Joh., St. Georg, Grützmacher-gang no 18
 Kopp, Mich. Friedr. Jac., St. Georg, Bergstr. Hof no 15
 Koppel, C. L. Bijouterie u. Galanteriew. erste Marktstr. no 18
 Koppel, J. Baumwollen Garn u. Band, im Grossen, Schlachterstr. no 55
 Koppel, Jac. kl. Drehbahn no 25
 Koppel, N. Commiss. u. Lotteriegeschäfte, bei dem Graskeller no 6
 Koppel, Rud. Mechanikus u. Optikus, b. d. Graskeller no 6
 Koppel, Seligm. Kleiderseller, Breit-tergang no 39
 Koppet, S. et Comp. Manufacturw. gr. Neumarkt no 3
 Koppelman, Hinr. Schiffscapitain, St. Pauli, Langestr. üb. no 54
 Koppelo, Jürg. Heinr. Krügerei, alter Wandrahm no 58

Kopperholdt, Christian, Schiffscapt. neust. Fuhlentw. 27
 Kopperholdt, Maria, Fräulein, neust. Fuhlentw. no 27
 Koppmann, Christn. Ludw. Heinrich, M. D. Böttgers Nachfolg. Tabacks- u. Cig. Fabrik, Fischertw. no 13
 Koppmann, Joh. Aug. Heinr. Schlachter im alt. Schrang. Niedernstr. no 46
 Koppmann, Joh. Carl Christo. Knochenhauer im alt. Schranken, altstätt. Fuhlentw. no 23
 Koppmann Wwe. Joh. Friedr. Heinr. Schlachter, Fischertw. no 3
 Korck, Joh. Friedr. Ludw. Tischlermstr., St. Georg, Borgeschstr. no 11
 Kordes, H. A. Wein, Herrengraben unt. no 56
 Korff, Joh. Christo. Tischler u. Mobilienhandl. Kohlhöfen no 8
 Korff Wwe. Carsten, Grünersood no 27
 Korff, Carl Carst. holländ. Waaren, Stadtdeich no 65
 Korff, Heinr. Diedr. Christo. Kleidermach. f. Damen, neust. Neustr. üb. no 64
 Korff Wwe. Joh. Friedr. Tischlermeister, Bleichergang no 41
 Korff, J. H., St. Georg, Steindamm unt. no 155
 Korff, Pet. Vinc. gr. Drehbahn no 32
 Korhammer et Schmidt, Kaufl. B. Cto. J. F. A. Korhammer u. H. G. Schmidt, Catharinenstr. no 4
 Korhammer, Joh. Friedr. Aug. unt. ob. Firma, kl. Reichenstr. no 14
 Korn, Charles, B. Cto. Nicolaikirchhof no 27
 Korn, Gottlieb Friedr. Rauchfleischhandl. Bleichergang no 12
 Korn, William, B. Cto. unt. Hrn. P. J. H. Berger, Rödingsmarkt, W. S., b. d. heil. Geistkirche, no 85
 Kornhase, Joh. Gewürz, Kajen no 20
 Kornmann, Johs. Bäcker, St. Pauli, Silbersackstr. no 9
 Kors, Carl Christn. Florenz, Damuthorwall no 57
 Korthüm, J. C. H. Schuhmacher, Bäckerbreitergang no 78
 Kortkamp, H. Commissionsgeschäfte in Leder, St. Pauli, Pinnsberg no 35
 Kortmann, Wilh. unt. d. Firma J. B. Fehr et Kortmann, Hopfenmarkt no 16
 Kosbü, Heinr. Johann, Mechanikus, Kehr wieder no 9
 Koschens, Joh. Gottlieb, Zoll u. Accise-Officiant, Pilatuspool no 9
 Kosa, Joach. Hinr. Zucker Makler, St.

- Georg, Kirchen-Allee no 5, Adr. Altewallstr. no 88
- Kotelmann, Joh. Eberh. Dovenfleet 87
- Kotelmann Wwe. Mart. Jac. Wirthschaft, Anberg (beim Bäckergang) no 12
- Kotensen, Andr. Christn. Friedr. in Firma Friedr. Kotensen, Commissn. Raboisen no 13
- Kotensen Andr. Friedr. Wilh. Tischlermatr. Steinstr. no 113
- Kotensen, C. W. J. Manufactur- u. Modew. Handl., nebst Magazin v. fertigen Damen- u. Kinder-Mänteln, sowie Commissions- u. Sped. Geschäft, gr. Johannisstr. no 22
- Kotensen, Heintr. Schneidermeister, Kl. Michaeliskirche üb. no 5
- Kotensen, Joh. Heintr. Kupferschmidtmeister, Rosenstr. no 9
- Kotensen sen. Joh. Heintr. Wilh. Tischlermeister, Raboisen no 13
- Koth, Joach. Heintr. Christo. Grünersood no 44.
- Koyemann, Heintr. Ludw. unt. folg. Firma, Pferdemarkt no 52
- Koyemann, Joh. Hinrich et Sohn, Färber, Pferdemarkt no 52
- Koyemann, Joh. Friedr. Uhrmacher, b. d. Graskeller no 9
- Koyemann, J. N. Bank-Buchhalter, St. Georg, an der Alster no 42
- Kraack, Heintr. Schneidermstr., Ecke des Zippelhauses u. des Catharinen kirchhofs no 17
- Krabbe, Hinr. Friedr. Joach. Mauermann, Langemühren unt. no 2
- Krabbe, Otto Carsten, Dr. Phil. u. Professor am akademischen Gymnasium, gr. Theaterstr. no 26
- Kracht, Christn. Heintr. Seidenwäscher, gr. Drehbahn, Platz no 39
- Kracht, Christn. Heintr. Lehrer im Wissenschaftlichen, u. Inhaber einer Turnanstalt, in Firma Kracht et Bené, dicht vor dem Damnthore, rechts, an der Alster, no 63
- Kraefft, Cour. Weinhandl. Rödingsmarkt no 82, Ecke der Kaakswiete.
- Kraefft, Gottlieb Theod. Weinhandl. neust. Neuerweg no 6
- Kraefft, Heintr. Christn. Matth. Weinhandlung Fischmarkt unt. no 10, wohnt Schopenstehl no 13
- Kraefft, Joh. Nic. Hausmakler, gr. Michaelisstr. no 14
- Kraegelius, C. F. A. Kaufm. B. Cto. neuer Jungfernstieg no 25
- Krämer, Carl Friedr. Lederhandl. B. Cto. unt. Hrn. William Fischer u. Jürg. Heintr. Kähler, gr. Burstah no 5
- Krämer, C. J. A. Wirthschaft u. Billard, Neuenwallsbrücke unt. no 1
- Krämer, Friedr. Erich August, Dr. Phil., Professor am Johanneum, gr. Bleichen no 15
- Krämer, Gust. Adolph, Dr., practischer Arzt nad Geburthelfer, St. Georg, Holzdamn no 26
- Krämer, Joh. Dav. Augustin, Schneidermstr. gr. Bleichen no 82
- Krämer, J. F. C. Kaufm. B. Cto. unt. Hrn. A. P. Schultdt, Steckelhörn no 3
- Krämer, Joh. Tob. Schneidermstr. neust. Fuhlentw. Platz no 111
- Krämer Wwe. Peter, Schneidermstr. Schmiedestr. üb. no 18
- Kränzter, Christn. Nicolaus, Fettw. Schlachterstr. no 45
- Kränzter, Joh. Pet. Fettwaren, b. d. Mühren unt. no 46
- Kräzter, Carl Dav. Wilh. Zeugschmidt u. nürnberg. Spielwaren, Langemühren unt. no 46
- Kräuter, Balth. Jerem. Lieutenant b. d. Cavallerie, gr. Drehbahn no 14
- Kraft, Joh. Casp. Schiffscapt., St. Georg, b. d. Besenbinderhofs no 65
- Kraft, Friedr. Carl, Dr. Phil. u. Theol., Director u. Professor des Johanneums, Plan no 11
- Krage, Joh. Friedr. Erben, neuer Steinweg no 60
- Krah, Joh. Gottl. Schneidermstr. für Damen, neust. Fuhlentw. no 3
- Krahe, Casp. Melch. Balth. Tischlerfreimstr. Brauerknechtgraben no 17
- Krahnstöver, Ernst Christn. Klempner Aeltermann, Kohlhöfen no 15
- Kramer, Diedr. Christo. et Comp. Kauf. B. Cto. Jean Phil. de Chaupeié, Rödingsmarkt no 58, W. S.
- Kramer, Franz Wilh. Haartuchweber, St. Pauli, b. d. Glashütte üb. no 10
- Kramer, Hinr. Schiffbauer, Stadtdeich no 162
- Kramer, Joh. Carl Friedr. Schullehrer, Schaarsteinweg no 50; die Schule ist im Hinterhause.
- Kramer Wwe. Joh. Dav. Ewerführer, Kehrwieler üb. no 48
- Kramer, J. F. Tapezirer, gr. Michaelisstr. üb. no 6
- Kramer, Joh. Georg, Jacobikirchen- tweite üb. no 7

- Kramer, Joh. Heinr. Carl, Theemakler, hohe Bleichen no 31
- Kramer, Joh. Heinr. Pet. Stuhlmacher, Langerreihe b. d. Vorsetzen no 11
- Kramer, Joh. Ludw. Tabacksfabr. u. Lotterie-Collecteur, Niedernstr. no 56
- Kramer Wwe. Lüder Hinr. Dammthorwall no 103
- Kramer, Wilh. Aug., Dr. d. R. Advocat, Königstr. no 3, nach Himmelfahrt, neust. Fuhlentw. no 68
- Kramer, Wilh. Christn. Ernst, Klompner, gr. Burstah unt. no 26
- Kramer, W. L. C. Schullehrer, Böhmkenstr. no 16
- Kramp, Joh. Ludwig, Kuhmilcher, St. Georg, Seindamm no 120
- Kramsta et Comp. Kaufl. B. Cto. P. C. W. Wohlers, kl. Reichenstr. no 31
- Kranner, Carl, Juwelier u. Goldarbeit. b. d. Alster am Jungfernstieg no 12
- Krannhals, Friedr. Gabriel Henn. Maurer und Gipsr, St. Pauli, zweite Erichstr. Platz no 11
- Krannichfeldt, F. A. Kaufm. B. Cto. J. F. A. Krannichfeldt u. Franz Nicol. Christn. Schwefel, kl. Reichenstr. no 23
- Kransbieter, N. F. Töpfermeister, Kehr wieder, Hof no 30
- Kratzenstein jun. C. D. Kaufm. B. Cto. Pferdemarkt no 73
- Kratzenstein, Georg Christo. Holz u. Torfhandlung, Thielbeck, gr. Trampgang, Platz no 15
- Kratzenstein, Georg Ludew. Haus u. Landgüter-Makler, neue ABC-Strasse no 14
- Kratzmann, D. C. Kurzestr. no 10
- Kratzmann, Jac. Friedr. Agent für verschied. berliner Handlungshäuser, Kurzestr. no 10
- Kratzmann, Joh. Wilh. interimist. Hanf-Magazin-Verwalter, St. Pauli, b. d. Thranbrennereien no 18
- Krauel, Joh. Dan. kl. Fleet, Hof no 25
- Kraul, J. G. Schneidmstr. Sägerplatz no 28
- Krause, Carl Christo. Milchhöker, Grindel Allee no 65
- Krause, Friedr. Wilh. Tapezirer, Henberg no 13
- Krause, Joach. Friedr. Fettwaaren, gr. Bäckergang unt. no 24
- Krause, Joh. Heinr. Adolph, Kattrepel no 35
- Krause, J. J., St. Pauli, hinter d. Glashütte no 6
- Krause, Joh. Pet. Diedr. Stuhlmachermeister, Schlachterstr. no 20
- Krauskopf, Joh. Kleidermacher für Herren, Mattentwiete no 4
- Krausz, Carl, Porterbier, Haringe, Dintefabrik, engl. Stiefelwichse, Kaakstwiete no 9
- Krausz, Joh. Carl Cornelius, unt. vorst. Firma, Kaakstwiete no 9
- Krausz, Heinr. Andr. engl. Ale, Porter, braunsch. Mumme etc. gr. Johannisstr. Dreipfennigstw. no 4
- Kraut, Andr. Küper, Hankentw. no 8
- Kraut, Aug. Christn. Quartiersmann, Teilfeld, Draven Hof üb. no 15
- Kraut, Carl Ferd. Segelmacher, erste Vorsetzen no 23
- Kraut, Joh. Friedr. Gewürz u. Comissen. neuer Steinweg no 94
- Kraut, Jac. Hinr. Makler, Adresse Neuburg no 57
- Kraute, Andr. Wilh. Knochenhauerstrasse no 15
- Krautschop, Gottlieb Christn. Schuhmacher, St. Pauli, Trommelstr. no 18
- Krebill, Joh. Heinr. Tapezirer, neust. Fuhlentw. Platz no 115
- Krebs, Carl, Kapellmeister, gr. Drehbahn no 6, Apollo Saal.
- Krebs, Carl Ludw. Schuhmacher, St. Pauli, 2te Friedrichstr. üb. no 26
- Krebs, Ernst Gottl. Getreidegeschäft, St. Pauli, 2te Bernhardstr. üb. no 13
- Krebs, Simon, Schlafbaas, St. Pauli, erste Friedrichstr. no 27
- Kreck, Hinr. Distillat., St. Pauli, erste Erichstr. no 54
- Kreckler, Joh. Heinr. Feldweibel im Bürgermilitair, Pferdemarkt no 28
- Kreege, Carl Ferd. Küpermstr. Herrlichkeit no 46
- Kreege, J. D. C. Küpermstr. Neuweg b. d. Dienerreihe no 2
- Kreep, Adolph, erste Fehlandtstr. no 4
- Kreep, Joh. Matth. erste Fehlandtstr. 4
- Kreffit, C. hiesiger Sachverständiger Electriciker, Caffamacherreihe no 10A
- Kreime, Heinr. Assec.-u. Hausmakler, St. Georg, Kirchen-Allee no 22
- Kreisel, Otto Christ. Wein, B. Cto. Dammthorstr. no 16
- Kreitz, Friedr. Paul, Uhrmacher, St. Pauli, Langerreihe no 62, dem Dragoner Wachtposten gegenüb.
- Krekeler, Heinr. Aug. Schuhmachermeister, Valentinskamp unt. no 6
- Kremer, Joh. Jac. Tischler, Dammthorwall no 108

- Krempin, Joh. Carl, Hufschmidt, b. d. Bauhofe no 8
- Krenckel, Joh. Friedrich, Kaufm. neue ABC Strasse no 5
- Krenkel, C. F. Lager von Bijouterieen in feinem Golde, B. Cto. unt. Hrn. J. N. L. Röhrs, Neuerwall no 86
- Krenzau, Joh. Christo. Schuhmacher, St. Pauli, Pinnasberg no 34
- Kress, A. C. Wärterin bei Wöchnerinnen u. Kranken, hinter den Boden üb. no 15
- Krezsmann, C. H. Knochenhauer im neuen Schranken, gr. Bleichen no 23
- Krentz Wwe. J. H. erste Jacobstr. no 4
- Kreutzberg, J. C. M. Bäcker, in Ochsenwärder.
- Kreutzberger, H. A. Schuhmacher, St. Pauli, Davidstr. no 8
- Kreutzfeldt Wwe. Joh. Nic. Vermieth. weibl. Dienstbot. Kattrepel neb. no 28
- Kreutziger, Hinr. Steuermann, St. Pauli, Klütjenstieg no 11
- Kreutzmann, Joh. Carl, Privatlehrer, Kibbeltwiete no 12
- Kreutzmann, Maria Sophia, Töchter- schule, Kibbeltwiete no 12
- Krey, Friedr. Tuchhandl. B. Cto. unt. Hrn. J. G. Watty, gr. Bäckerstr. no 17
- Krey, Joh. Christn. Gottfried, Tischler u. Mobilienhandl. Mühlenstr. no 14
- Kreybich Wwe. Joh. Gottfr. Nicolai- strasse no 7
- Kribbe, Georg Val. Handschuhmach. u. Bandagist, Scheelengang no 9
- Kribbe, Joh. Christn. Conr. Schnei- dermstr. Brook no 91, Wallseite.
- Kribbe jun. J. C. C. Accise Beamter, Mattentw. üb. no 15
- Kriebitzsch, Joh. Jac. Barbierstube, St. Pauli, Pinnasberg no 44
- Kriebler, John, Hufschmidt, Gänse- markt, Hof no 15
- Krieg, Diedr. Heinr. Friedr. Mehl, Schlachterstr. no 55
- Krieg, Friedr., St. Pauli, Herren- weide no 19
- Krieg, J. H. A. Distill. Liescheng. no 16
- Krieger, Matth. Oeconom am Seefah- rer-Armehause, Schaarthor no 15
- Krieger, Matth. Bediente beim Was- ser-Schout, zweite Vorsetzen no 17
- Kriemelberg, Joh. Heinr. Mobilien, Steinstr. no 73
- Kriemeyer, Nicol. Heinr. Christn. Wein u. Distill. Pferdemarkt no 75
- Krimsohn, Hein Hinr. Korbmacher, St. Pauli, Kirchenstr. Ecke vom Pinnasberg.
- Krippenstapel Wwe. Aug. Ferd. Büch- senmacher, erste Brandstsw. no 16
- Krischke et Burmester, Kaufm. B. Cto. F. A. O. Krischke et F. T. Burmester, neuer Wandrahm no 15
- Krischke, Friedr. Andr. Otto, unt. ob. Firma, neuer Jungfernstieg no 1
- Kritzky, Joach. Dan. Leinen, B. Cto. unt. Hrn. William Fischer et Jürg. Heinr. Kähler, Mattentw. no 22
- Kritzmann, Died. Wilh. holl. Waaren, Steinstr. no 28
- Krög, C. G. Kupferschmidtstr. Brook unt. no 54
- Kröger, Christn. Dav. Zuckermakler, Grützwiete no 23
- Kröger jun. Wwe. Eggert, Pferde- markt no 56
- Kröger, Heinr. unterrichtet in d. allg. Schulwissenschaften u. im Singen, M. s. den Anhang.
- Kröger, H. H. Distillat. St. Pauli, Tatergang no 10
- Kröger Wwe. Hans Hinr. Matthias- strasse (beim Bäckergang) no 19
- Kröger, Joach. Distill. gr. Bleichen unt. no 47
- Kröger, Joh. Carl, Tischlermeister, St. Georg, Stadtdiech no 47, Adr. Messberg no 40
- Kröger, Joh. Christn., Dr. Phil., Katechet am Waisenhause, Teilfeld no 8
- Kröger, Joh. Carl Christn. Distill. b. d. Drillhause no 10
- Kröger, Jochen Hinr. im Elmshörner u. Uetersener Keller, Bienenkajen unt. no 24
- Kröger, Joh. Heinr. Friedr. Four- nierschneider, Specksgang no 36
- Kröger, Joh. Hinr. Jac. Tischlermstr. St. Georg, Borgeschstr. no 55
- Kröger, Joh. Matth. neust. Fuhlentw. unt. no 8
- Kröger, Joachim Peter, Musiklehrer, St. Georg, Langereihe no 9, Adr. Breitergiebel no 21
- Kröger Wwe. Otto Joach. Distill. Poolstr. no 44
- Kröger, Pet. Hinr. Fuhrmann, Teil- feld, Druvenhof no 13
- Kröger Wwe. Vinc. Nic. Teilfeld, Druvenhof no 13
- Kröger, Wilh. Dan. Gärtner, St. Georg, Grützmachergang no 32
- Kröhnake, Diedrich, unt. d. Firma Henrici et Kröhnke, Speersort no 3

- Kröncke, George N. in Firma Schleyer
et Kröncke, Rödingsmarkt no 77, W. S.
- Krönke, A. Wirthschaft, Schürbeck.
- Krönke, Diedr. Joh. Wirth in der
Sonne, Neuerwall no 103
- Kröplin, Johs. Gustav, Glaserstr.
Raboisen no 49
- Kröplin, Samuel Hinr. Glaserstr.
Catharinenkirchhof no 7
- Kröpfer, Joh. Nic. Wasserfuhrmann,
St. Pauli, Neuerkamp no 25
- Krogmann, Herm. Christa. Tob., unt.
d. Firma Joh. Christa. Wachsmuth,
gr. Reichenstr. no 46
- Krogmann, Hans Hinr. Wirth im Ober
ländischen Hause, Mossberg no 12
- Krogmann, Jac. Landmann, Horna no 84
- Krogmann, Joh. Friedrich Franz,
Uhrmacher, Zollenbrücke no 6
- Krogmann, Jürg. Gabr. Kalk u. Steine,
neustädt. Fuhlentw. Platz no 102
- Krogmann, Joh. Hinr. Buchbinder,
Herrlichkeit no 36
- Krogmann, Joh. Hinr. Schiffszimmer
mann, late Neumannstr. Platz no 19
- Krogmann, Jac. Jul. Schiffszimmerm.
Brook no 65, Wallseite.
- Krogmann, J. N. Bade-Anstalt, Wanda
beck, am Gehölz.
- Krohn Wwe. Claus, Pelzerstr. no 18
- Krohn, C. D. Schuhmacher, Hän
kentwiete üb. no 3
- Krohn, Carl Heinr. Privatlehrer, St.
Pauli, hint. d. Glashütte no 8
- Krohn, Gottfr. Jac. Franz, Schiffs
baumeister, auserh. d. Sandthors,
Schiffbauerstr. no 16
- Krohn, Hinr. Distill. B. Cto. unt. Hrn.
P. A. Schröder, Klingberg no 13
- Krohn, H. F. Lützenbruder, verladet
Güter nach Oldenburg, Eutin, Preetz
und Lütjenburg, neust. Fuhlentw.
unt. no 95
- Krohn, Heinr. Lorenz Nicol. Maler,
Stubenhuk no 32
- Krohn, Hans Pet. Fuhrmann, Neuer
weg b. d. Dienerreihe üb. no 21
- Krohn Wwe. Hans Pet. Seyfaherin,
Herrengaben no 74
- Krohn, Jochim, Miethkutscher, Stein
twiete no 6
- Krohn, Joh. Gottfr. Ludw., St. Pauli,
erste Friedrichstr. no 38
- Krohn, Joh. Nic. Damthorstr. no 11
- Krohn, Joh. Pet. Dan., St. Georg,
am Wall bei No. 1, no 16
- Krohn, Mart. Carl, gr. Johanniustr. no 47
- Krohn, Pieter et Co. Tab.- u. Cig.-Fabr.
B. Cto. unt. Hrn. A. J. Jürgensen
Wwe. et Sohn, gr. Bäckerstr. no 23
- Krohn, Pieter Alex. Wilh. unt. ob.
Firma, gr. Bäckerstr. no 23
- Krohnberg, L. C. Hauszimmermann,
Theerhof no 47
- Kroll, F. W. Schneidermstr. bei d.
Mühren üb. no 87
- Krome, J. W. in Einbeck, Leinen
lager, Cremon no 29
- Krone, Heinr. Nic. Schuhmacher,
St. Georg, Borgeschtr. no 33
- Kronenwerth, J. fertige Wäsche u.
Modew. Bleichenbrücke no 3
- Kroop, Ernst Friedr. Wein u. Billard,
Mühlenberg, Ecke v. Zeughausmkt.
- Krooss, Regina, Brettergang no 2
- Kropp, Christa. Wilh. Tischlerfrei
meister, Pferdemarkt, Haf no 35
- Kropp, Ernst Hinr. Block- u. Pumpen
macherstr. Steinhöft neb. no 11
- Kropp, Joh. Ludw. Zuckermakler,
Kehrwieder üb. no 71
- Kropp, N. P. Commissn. Neuburg no 56
- Kroschwitz, Christa. Friedr. Musikus,
Theerhof, am Wall no 20
- Kruckenberg, Christ. Diedr. Accise
Beamter, Raboisen no 30
- Kruckenberg Wwe. Friedr. Stadt
deich no 90
- Kruckenberg, Friedr. Wilh. Kanzlist,
b. d. Drillhause no 12
- Kruckenberg, Gottfr. Heinr. Aufseher
b. Leuchtenwesen u. Gasenschauer,
St. Georgstr. no 10
- Krüder, Joh. Christa. Andr. Tischler
freimstr. Mobilienhandl. u. Verk. v.
Buchen-Bohlen, gr. Reichenstr. no 26
- Krüding, E. Speisewirthschaft, neuer
Steinweg no 68
- Krüger, Amalia Dorothea geb. Walter,
St. Georg, b. d. Hühnerposten no 31,
Adresse: Altewallstr. no 56
- Krüger, Bernh. Wilh. Thee u. Caffee,
Kohlhöfen no 1
- Krüger, C. grossherzogl. mecklenb.
Oberpostmeister, Königstr. no 48
- Krüger, Christa. Makler, B. Cto.
Jungfernstieg no 4
- Krüger, Carl Christa. Bäcker, Mat
tentwiete no 6
- Krüger, Carl Gottfr. Sägerplatz no 27
- Krüger, D. grossherz. mecklenb. Post
Secretair, Caffamacherreihe no 39
- Krüger, Dan. Heinr. Souffleur am
Stadt-Theater, Pilatuspool no 12
- Krüger, Friedr. Dan. Schiffscapit.
Venusberg über no 9

- Krüger, Friedr. Eduard, Krügerei, Springeltw. no 43
- Krüger, F. F. Tischler, Verkf. v. petersburg. Lack, Kornträgerg. üb. no 55
- Krüger, Friedr. Nic. Cigarrenmacher, kl. Drehbahn üb. no 1
- Krüger Wwe. Gottfr. Christn. Linirer, Mattentw. no 4
- Krüger, Georg Friedr. Ludw. Caffee-Makler, Deichstr. no 4
- Krüger, Gottlieb Heinr. Korbmachermeister, Catharinenkirchhof no 5
- Krüger, Georg Hinr. Lor. Candis-Kistenmacher, Bockmacherstr. no 11
- Krüger Wwe. Georg Joh. Korbmacher, b. d. Mühren no 46
- Krüger, Heinr. Gold- u. Silber Arbeiter, Pilatuspool no 35
- Krüger Wwe. Hans Albrecht, St. Pauli, Bergstr. no 29
- Krüger, H. C. Sachwalter, Böhmkenstr. no 52
- Krüger, Heinr. Dav. Mauermann, St. Georg, Bergstr. no 33
- Krüger, Hans Hinr. Messberg no 9
- Krüger, Hinr. Pet. Tischler, Eichholz üb. no 90
- Krüger, Julie, geb. Strausa, concessionirte Zahnärztin, Böhmkenstr. no 52
- Krüger Wwe. Johs. Alex. holländ. Waaren, St. Georg, Friedrichstr. no 7
- Krüger, Joh. Ant. Wilh. Berg no 3
- Krüger, J. C. et Co. Materialhandl. u. Fabrik chemischer Gegenstände, gr. Neumarkt no 23
- Krüger, Joh. Christn. unt. ob. Firma, gr. Neumarkt no 23
- Krüger, Joh. Christn. Wirth, kl. Drehbahn no 1
- Krüger, Joh. Christn. Grünerdeich Peters Wohnung.
- Krüger, Joh. Christo. Carl, Glasermeister, Grützwiete no 26
- Krüger Wwe. Jac. Dithmer, Fuhrwerk, Pumpen no 47
- Krüger Wwe. Joh. David, Springelwiete no 41
- Krüger, Joh. Ernst, Wirthschaft, St. Pauli, Davidstr. no 26
- Krüger, Joh. Friedr. Amtsmaler, Niedernstr. üb. no 68
- Krüger, Joh. Friedr. Viehhändler, St. Pauli, Klütjenstieg no 28
- Krüger Wwe. Joh. Georg, Restauration, Berg no 3
- Krüger, Joh. Georg, Cattunfabrik, u. Handl. v. eigenen Druckwaaren, B. Cto. Altwallstr. no 96
- Krüger, Joch. Gottfr. Nicol. Riemer, ausserhalb d. Berlinerthors, am Burgfelde, beim Gesundbrunnen.
- Krüger, Joh. Heinr. Lehrer d. Tanzkunst, Pferdemarkt no 24
- Krüger, Joh. Heinr. Ewerführer, Herrlichkeit über no 75
- Krüger, Joh. Jac. Hauszimmermann, Damnthorwall, Fürstenplatz no 3
- Krüger, Joh. Jul. Carl, Wirth und Billard, alt. Steinweg unt. no 25
- Krüger, Joh. Joach. Jürg. Schneider-Autenstr. Domsplatz no 7
- Krüger, Joh. Otto, Malermstr. Schaarsteinweg üb. no 12
- Krüger, J. W. L. Hutmacher, neust. Fuhlentwiete üb. no 14
- Krüger, Sim. Henr. Bäcker, Deichstrasse no 33
- Krüger, Thomas Christp. Diedr. B. Cto. v. d. Dammthore, an der Alster no 31, Adr. Altwallstr. no 103
- Krüll, P. Schneidermstr. Depenau über no 7
- Krümml, Amalia, Haarschneiderin, frisirt auch, Mönkedamm no 2
- Krümml, Friederike, Putzhandl. Gänsemarkt no 57
- Krüss, Andr. Optikus, unt. d. Firma Edmund Gabory, Neuburg no 53
- Krütgen, Christn. Reinhold, Riemermeister, Petrikirchhof no 12
- Krütti, Georg, Commissn. u. Sped. Theehandl. B. Cto. unt. Hren. Grellmann et Sohn, b. d. Mühren no 35
- Krütti, Georg Herm. unt. ob. Firma, b. d. Mühren no 35
- Krug, Joh. Carl, neust. Neuerweg no 43
- Krug, Joach. Christn. Friedr. Tischlerfreimstr. Niedernstr. üb. no 83
- Krug, Joh. Detlof, Theehandl. Kornträgergang no 22
- Krug, J. F. Amidammachergang no 41
- Krug, Joh. Heinr. Bäcker, bei dem Zippelhause no 14
- Krug, Joh. Leonh. Weinküper, St. Pauli, hint. d. Glashütte no 18
- Krug, Joh. Marc. Tischlermstr. Berg no 6
- Krull, Claus Friedr. Sam. Gewürz, neust. Neustr. no 80; auch einen Laden Peterstr. no 63
- Krull, Carl Georg, Lichtfabr. auch Seife, Oel, Thran u. dergl. Niedernstr. no 83
- Krull, G. D. Commissions- u. Gewürzhandl. Esplanade no 28, Stadtseite.

- Krull, J. Ernst, Seidenw. im Grossen u. Kleinen, B. Cto. unt. Hren. J. F. Justus et O. F. Behrens, Hopfenmarkt no 6
- Krull, Joh. Hinr. Schiffscapt. Kraienkamp, Glüers Platz no 6
- Krull, Pet. Makler, St. Georg, Steindamm no 123
- Krumbach, Pet. Hieron. Kupfer-u. Messingschläger, Kattrepel unt. no 32
- Krumbeim, Joh. Christp. Cattundrucker, Neuerweg b. Holzdamm no 15
- Krus, Pet. Aloysius, Gastwirth, St. Pauli, Langereihe no 47, neue Dröge.
- Kruse, Albrecht, Hütten no 30
- Kruse Wwe. A. C. Töchtereschule, neust. Neustr. no 61
- Kruse Wwe. Christn. holl. Waaren, Schaarmarkt no 3
- Kruse, Carl Friedr. Mauermstr. Gänsemarkt no 38
- Kruse, Carl Friedr. Wilh. Bleicher, St. Georg, Nagels Weg no 2, (b. d. Besenbinderhofe).
- Kruse, Ernst, Musikus, Königstr. no 41
- Kruse, Friedr. Franz, Vorsteher eines Erziehungs-Instituts, Königstr. no 42
- Kruse, Gebrüder, Wagenfabr., Gänsemarkt no 45 u. 46
- Kruse, Heinr. Tischlermstr. Kohlhöfen no 32
- Kruse, Heinr. Stellmachermstr. Firma Gebrüd. Kruse, Gänsemkt. no 45 u. 46
- Kruse Wwe. Jacob, Gänsemarkt, im ehemal. Schauspielhause.
- Kruse, Jac. Aug. Fettw., Lager: neust. Neustr. unt. no 61
- Kruse, Jürg. Christo. Makler, alter Wandrahm no 30
- Kruse, J. F. Holz, St. Pauli, Langestrasse no 45, Lager: Pinnasberg, Platz no 45
- Kruse, J. F. Kleidermacher, St. Georg, Bergstrasse no 19
- Kruse, Joh. Friedr. Hansküper, Brauerknechtgraben no 11
- Kruse, Joh. Friedr. Banco-Cto., zweite Vorsetzen no 36
- Kruse, J. H. Lohndiener, Gänsemarkt, Opernhof no 25
- Kruse, Joh. Hinr. Schiffscapt. Kehr wieder, Hof no 27
- Kruse, Joh. Jac. Zuckermakler, B. Cto. Kurzemühren no 17
- Kruse, Jürg. Lor. Lohndiener, Wirthschaft u. Fruchthandl. Langemühren no 20
- Kruse, Joh. Matth. Besorger d. Nach-
- richten, Zeitungen etc. Steinstr. üb. no 54
- Kruse, Jürg. Nic. Klempner, Hütten no 138
- Kruse, Jürg. Nicol. Speisewirthschaft, Breitestrasse unt. no 33
- Kruse, Joh. Pet. Fruchtmakler, Kraienkamp no 65
- Kruse, L. G. F. Tab. u. Cigarren, St. Pauli, Davidstr. no 12
- Kruse, Pet. Christo. Wagenlackirer, Firma Gebr. Kruse, Gänsemarkt no 45 u. 46
- Kruse, Pet. Jac. Nicolaikirchhof no 36
- Krusewitz, Georg Theod. Gewürz, Schaarmarkt unt. no 6
- Krutisch et Co. Kaufl. B. Cto. Karl Krutisch Wwe. et Franz Ludw. Buk, neuer Wandrahm no 5
- Kryck, Philipp Heinr. Zimmermstr. St. Georg, Steindamm no 188
- Kryck, Wilh. Zimmermstr. St. Georg, Langereihe no 69
- Kryger, Aug. Sattler, Gänsemarkt no 53, am Engl. Stall.
- Kuball Wwe. Georg Nic. gr. Bleichen, Platz no 21
- Kubel, Pet. Küper, St. Pauli, Trommelstr. Platz no 19
- Kuberg, Carl Heinr. Gottfr. Schuhmacher, Stadtdeich no 76
- Kublick, Sam. Friedr. Handschuhmacher, St. Pauli, Pinnasberg unt. no 53
- Kuchen, H. C. N. Cigarrenfabrik, Klingberg no 16.
- Kuchgels Nachfolger, H. E. alle Sorten Fische, Neuerwall unt. no 66
- Kübler, H. Stallmeister, Caffamacherreihe no 1
- Küchenmeister, Franz Christo. Schorsteinfegermstr. kl. Bäckerstr. no 2
- Küchenmeister Wwe. Franz Hinr. Schorsteinfegermstr. Kurzetw. üb. no 17
- Küchenmeister, Friedr. Wilh. Fettw. altst. Neustr. unt. no 3
- Küchler, Joh. Andr. Tischlermstr. Breitestr. no 14
- Küchler, Joh. Georg, Distill. St. Pauli, b. d. Glashütte no 11
- Kück, Friedr. Kraienkamp no 4
- Kück, Joh. Carl, Porzellan Maler, St. Pauli, Reeperbahn üb. no 63
- Kück, J. M. C. Schiffszimmermann, hint. den Boden no 5
- Kück, J. W. L., Med. et Chir. Dr. u. Accoucheur, St. Pauli, Langereihe no 39

- Kücker Wwe. Joh. Friedr. Conrad, hint. d. Hütten no 27
- Kühl, Carl, Gewürz, B. Cto. unt. Hrn. A. J. Jürgensen Wwe. et Sohn. Bleichenbrücke no 7
- Kühl Wwe. Claus, Krügerei, gr. Neumarkt, Hof no 13
- Kühl, Franz Friedr. Joh. Maler, St. Georg, Grützmachergang üb. no 23
- Kühl, Herm. Heinr. Klempnermstr. Altewallstr. no 14
- Kühl, Joh. Wein, Poggenmühle no 2
- Kühl, Jürg. neust. Fuhlentw. no 97
- Kühl, J. J. C. Rademachermeister, Neuerwall, Bohns Plat: no 22
- Kühl, M. Seidenfärberei u. Waschanstalt nach Berliner Methode, Voglerswall no 2
- Kühl, Tonnies, St. Pauli, Trommelstr. unt. no 21
- Kühl, Wenzel Ernst, Kammfabrik, Hohlerweg no 22
- Kühlbrunn, Andr. Heinr. rev. Minat. Cand. Pferdemarkt no 29
- Kühlbrunn, Jac. Gustav, Thee u. Gewürz, Dovenfleet no 21
- Kühlcke, Diedr. Heinr. Gewürzhandl. u. Gastwirthschaft, im Holsteinischen Verein, Schweinemkt. no 6
- Kühlcke, Jürgen, Tischlermeister, Brook no 52, Wallseite.
- Kühlcke, Matth. Hinr. Christo. Kupferschmidtstr. Schlachterstr. unt. no 36
- Kühlse, Detl. Quartiersm. ausserh. des Sandthors, Sandthorstr. no 2
- Kühn et Comp. pommersche Litzenerbrüder, übernehmen u. befördern Güter nach ganz Deutschland, Comptoir: Steinstr. no 83
- Kühn, Joh. Carl, Form- u. Bodenwachs, wie auch Wichsschwärze, Langergang no 53
- Kühn, J. F. Goldarbeiter, neuer Steinweg no 28
- Kühn, Joh. Herm. Rud. Leder, Admiralitätsstr. no 9
- Kühn, Joh. Ludw. beedigter pommerscher Litzenerbrüder, unt. d. Firma Kühn et Comp. Steinstrasse no 83. M. s. das Verzeichniss der Litzenerbrüder; Wohnung: St. Georg, Steindamm no 31
- Kühne, Aug. Kaufm. gr. Bleichen no 73
- Kühne, Eduard Mor. Ludw. Mechanikus, Paradieshof üb. no 1
- Kühne, Eduard, Esplanade no 32, Wallseite.
- Kühne, Heinr. Weinhandlung, alt. Wandrahm no 52
- Kühne, Julius, ausführender Director der Fluss-Dampfschiffahrts-Compagnie in Hamburg, so wie Schiffahrts Director u. Bevollmächtigter der Leipziger Fluss-Assecuranz-Compagnie; besorgt Güter-Verladungen nach sämmtlichen Uferstädten der Ober-Elbe, Saale etc. alt. Wandrahm no 58
- Kühne, Joh. Andr. Neuerweg b. d. Dienerreihe no 33
- Kühne, J. J. Schuhmachermeister, Valentinskamp no 93
- Kühnel, Joh. Franz Gottlieb, Kajen no 40
- Kümmel, Nic. Jac. Kaufm. B. Cto. Raboisen no 39
- Kümpel, A. F. M. Buchdrucker, Bohnenstr. no 7, Börsenhalle.
- Kümpel, Joh. Adam Wilh. Langerreihe b. d. Vorsetzen no 6
- Kümpel Wwe. N. H. Spitalerstr. no 7
- Kürn, J. G. Breitestr. no 12
- Kürschner, J. P. Tischlermstr. neust. Fuhlentwiete, Platz no 111
- Küsel, Joh. Distill. kl. Reichenstr. unt. d. Eckhause am Fischmarkt.
- Küster, C. W. D. Gewürz u. Fettw. in Barmbeck; Adr. kl. Bäckerstr. no 28, bei Hrn. Blumenthal.
- Küster, Heinr. Ludolph, Distillat. Niedernstr. no 23
- Küster, Joh. Friedr. Schuhmacher, St. Pauli, Reeperbahn no 44
- Küstermann, Wilh. Adolph, Tischlermstr. Herrlichkeit no 19
- Kuffert, J. F. Schneidermstr. Kraienkamp üb. no 50
- Kuffner, L. E. A. Commissn. Poolstrasse no 23
- Kuhle, Joh. Ludw. Schuhmachermeister, Mühlenbrücke unt. no 1
- Kuhle, Johs. Wilh. Schuhmachermeister, Fischertw. no 14
- Kuhlenkamp, J. Fr. Krügerei, Speckgang no 26
- Kuhlenkamp Wwe. Nicol. Blumenarbeiterin, Valentinskamp no 75
- Kuhenschmidt, J. J., Med. et Chir. Dr. u. Geburtshelfer, Böhmkenstr. no 49
- Kuhlmann, H. aus Bordeaux, Heuberg no 6
- Kuhlmann, Heinr. Aug. Schiffszimmermann, Gertrudenkirchhof no 8
- Kuhlmann Wwe. Hinr. Leop. Thee u. Caffee, Bäckerbreitergang no 49

- Kuhlmann, J. F. Schuhmachermstr. neust. Neustr. Platz no 71
 Kuhlmann, Joh. Heinr. Friedr. Schneidermeister St. Pauli, erste Bernhardstr. üb no 8
 Kuhn, Bened. Franz, Häutehandl. Paulstr. no 18
 Kuhnert, Carl Aug. Schuhmachermstr. Schmiedestr. no 17
 Kuhr, Charlotte, Stick- u. Strickwolle, Stickmuster etc. St. Georg, Lange reihe no 34
 Kuhr, Christn. Verfertiger v. musikal. Instrumenten, Beckmacherstr. no 14
 Kuhr, Joach. Hinr. Makler, St. Georg, Langereihe no 34; Adr. bei Hren. Goss et Becker, Grimm no 14
 Kührts, Samuel Joh. Ludw. Goldarbeiter, Heuberg no 3
 Kukuk, Joh. Friedr. neust. Fuhlentwiete no 2
 Kulmann, Joh. Ferd. Conrad, Schuhmachermstr. Dornbusch no 10
 Kumm, C. H. L. Hauszimmermann, neue Springeltwiete üb. no 8
 Kummer, Mart. Tapezirer, Domsplatz no 11
 Kummert, Joh. Heinr. Glaserstr. Aeltermann, Spiegelfabrikant, auch Vergolder von Spiegel u. andern Rahmen, Neueburg no 7
 Kundiger Wwe. Joh. Heinr. Friedr. Distillat. Speckgang no 29
 Kunhardt, Aug. Georg Friedr., Med. Dr. u. Geburthelfer, neust. Fuhlentwiete no 89
 Kunhardt, Carl Phil. unt. d. Firma G. Lipman et Geffcken, Gröningerstr. no 9
 Kunhardt, Georg Heinr. alt. Jungfernstieg no 15
 Kunhardt, Georg Wilh. zweite Fehlandstr. no 12
 Kunhardt, Ludw. Heinr. Archidiaconus an der St. Jacobikirche, Jacobikirchhof no 20
 Kunke, Joh. Heinr. Schlossermstr. Peterstr. Hof no 42
 Kunsch, Christ. Friedr. Jac. Bürstenmachermstr. u. PinselFabr. neust. Neustr. no 38
 Kunst Wwe. Joach. Christn. Schule, dritte Elbstr. no 13
 Kunst, J. H. D., St. Georg, bei d. Strohhause no 93, Adr. gr. Reichenstr. no 46
 Kunst, J. R. Commissn. Adr. bei Hrn. Bauch, im Brotschragen unt. no 1; Wohnung: Altewallstr. no 95
 Kunstmann, Samuel Carl, Feilenhauer, auch Verfert. v. Blasebälgen aller Art, Bäckerbreitengang no 84
 Kuntze, Carl Eduard, Dr. Med. et Chir. u. Geburthelfer, Stadtdeich, Platz no 41
 Kuntze, Joh. Heinr. Friedr. Schlossermeister, Catharinenbrücke unt. no 2
 Kunz, Joh. Küperstr. b. d. Mühr. no 81
 Kupfer sen. Carl Friedr. Musikus, Pilatuspool no 18
 Kupfer jun. Carl Friedr. Musikus, Dammthorwall üb. no 73
 Kupferschmidt Wwe. Joh. Friedr. Dammthorwall no 104
 Kusack Wwe. Ludolph. Heinr. Milchhökerei, Stadtdeich no 89
 Kyber, Aug. C. Commissn. Brauerstr. no 4
 Kypke, A. et Comp. Commissn. Lager v. Handschuhen, Cravatten, Parfümerien u. div. Modew. B. Cto unt. Hrn. J. G. Watty, Hopfenmarkt no 23
 Kypke, A. E. F. unt. obig. Firma, Hopfenmarkt no 23

L.

- Laackmann, Cord. Friedr. Schulgang, Hof no 8
 Laackmann, J. St. Georg, Hohestr. no 28
 Laar, Conr. Manufacturw. B. Cto. Pet. Conrad Laar, gr. Bäckerstr. no 25
 Laass, Friedr. Commissions-Geschäfte, B. Cto. unt. Hren. Grellmann et Sohn, Hopfensack no 4
 Laass, Ludew. bei d. Mühren no 40
 Laballe, Aug. Lohndiener, dessen Frau Seidenwäscherei, Mühren no 8
 Labau, A. C. T. unt. d. Firma Pet. Labau Sohn, Schirmfabrik, Eilernthorsbrücke no 17
 Labes, Joh. Gottfr. Portraitmaler, St. Pauli, erste Carlstr. no 14
 Lach, Ernst Gottl. Carl, unt. nachsteb. Firma, Pferdemarkt no 79
 Lach et Becker, von Essen Nachfolger, Tuchhandl. B. Cto. unt. Hrn. H. J. Stresow, Pferdemarkt no 79; Laden: gegenüb. Ecke d. Steinstr.
 Lachapelle, L. Wollgeschäfte, Compt. Neueburg no 56, Wohnung St. Georg, Steindamm no 134
 Lachmann, Jos. Kleider u. Decken, neuer Steinweg unt. no 44
 Lackmann, Joh. Kaufm. Lager von engl. Blech, Eisen u. Kupfer, B. Cto. Admiralitätstr. no 73

- Lackmann, Joh. Christn. Commissn. Dovenfleet no 80
- Lackmann, Joh. Gottfr. Glaser, Stadtdeich üb. no 174
- Lackmeyer Wwe. Joh. Nic. Ludw. Maler, Rosenstr. Hof no 72
- Lacky, J. H. G. Schuhmacher, Königstr. unt. no 29
- Ladendorff, H. W. F. Schuhmachermeister, Altwallstr. no 1
- Ladewig, Hans Joach. Erben, Venusberg no 23
- Ladiges, Jürg. Makler, Langemühren, no 65
- Ladiges, J. G. M. Messberg no 18, im Billwärdler Hause.
- Ladiges, Mich. Küpermstr. Niedernstrasse no 30
- Ladimir, S. A. Papierhandl. Kohlhöfen no 8
- Lacisz, A. B. Leihbibliothek deutsch., engl. u. franz. Bücher, u. Journal-Lesecirkel, gr. Bäckerstr. no 21
- Lacisz, Carl Mart. Decorations- u. Landschafts-Maler, Steinstr. no 58
- Lacisz, F. Hutfabr. u. Handl. von Hut-Materialien, B. Cto. J. H. F. Lacisz, Grimm no 32
- Lacisz, Joh. Hartw. Lumpen u. Commissn. Kurzemühren no 4
- Lässig, Heinr. Gottreich, 'Schleifer, Bohnenstr. unt. no 28
- Läuffer, A. H. C. Maurer u. Gipsler, Venusberg üb. no 21
- Läuffner, H. C. Gold- u. Silber-Arbeiter, Schweinemarkt üb. no 8
- Lafargue et Hälssen, Kaufl. B. Cto. Daniel Hälssen, Steckelhörn no 16
- Laforme, Franz Jos. Gold- u. Silber-Arbeiter, St. Georg, Steindamm no 176
- Lafrentz, Gebr. Kaufl. B. Cto. J. G. D. et H. J. Lafrentz, neust. Fuhrentwiete no 127
- Lafrentz, H. J. unt. ob. Firma, neust. Fuhrentwiete no 127
- Lafrentz, J. G. D. unt. ob. Firma, neust. Fuhrentwiete no 127
- Lafrentz, Hinr. Commissn. neust. Neustr. no 31
- Lafrenz, Jac. Schiffscap. St. Pauli, Pinnsberg üb. no 37
- Lagemann, Joh. Georg, Ewerführer, Kehr wieder üb. no 50
- Lahmann, Joh. Friedr. Schuhmachermeister, Knochenbauerstr. unt. no 10
- Lahmann, J. H. Schuhmacherstr. Altwallstr. unt. no 46
- Lahrmann, Aug. Wilh. Lederhandl. u. Ausschnitt, St. Pauli, Langerreihe no 8
- Lahrsen, Christn. Jul. Paul, St. Pauli, Wilhelmstr. no 6
- de L'aigles, C. F. Juwelier, B. Cto. Christ. Friedr. de l'Aigles, b. d. Rathhause no 3
- Lallemant, Theod. Avé, Musiklehrer, St. Georg, Hühnerposten no 12
- Lambach, Ch. Eh. Lohndiener, Paradieshof üb. no 6
- Lambeck, Joh. Joach. Platz beim Grünensood no 48
- Lambert, Joh. Christn. Kleidermach. für Herren, Niedernstr. no 102
- Lambert, L. Putz, Blumen u. Modartikel, gr. Reichenstr. no 30
- Lambrecht, Friedr. Mart. Segelmacher, handelt auch mit Säcken, Kehr wieder no 74
- Lambrecht, H. J. Schuhmacher, Altwallstr. Hof no 86
- Lambrecht, Joh. Christn. Schneidermeister, Herrengaben üb. no 95
- Lamek, M. chemische Fabrik, in Wandsbeck; Briefe bei Hrn. J. U. Bonne, Schweinemarkt.
- Lameyer, C. H. J. Altwallstr. no 58
- Lammers, Carl, Tapezirer, Steinstr. Hof no 20
- Lammers, Joh. Hinr. Notar, Mönkedamm no 16
- Lampater, J. C. Vermieith. v. Maskeraden-Anzügen, Teilfeld no 54
- Lampe, Albert, Kaufm. B. Cto. Catharinenstr. no 48
- Lampe, Ant. Wilh. Rudo. Zwirn- u. Bandhandl., Leinen, Baumwollengarn u. s. w. neuer Steinweg no 88
- Lampe, Joh. Friedr. Buchdrucker, neust. Fuhlentw. Platz no 102
- Lampe Wwe. Joh. Heinr. Bäckerbreitergang no 55
- Lampert, Joh. Friedr. Carl, Tischler, Springeltwiete no 13
- Lamprecht, Aug. unt. d. Firma Bösche et Lamprecht, Brauerstr. no 38
- Lamprecht, Eduard, Tischler u. Instrumentenmacher, neust. Springeltw. no 8
- Lamps, Franz Heinr. St. Pauli, Tatergang no 12
- Lamps, H. H. (dessen Frau Nachweis-Compt.), Rajen unt. no 4
- Lamy, F. Jungfernstieg no 21
- Lanckow, Luise Mar. Friedr., C. F. T. Lanckow Wwe., Hebamme, Domsplatz no 12

Landahl, J. C. Wasch- u. Plätterei,
St. Georg, Pulverteich üb. no 8
Landau, Joh. Jac. Tischlermeister,
zweite Jacobstr. no 32
Landgraf, S. Buchbinder u. Galan-
terie-Arbeiter, Neuerwall no 72
Landmann, Diedr. Heinr. Zuckerfabr.
Kornträgergang no 2
Landt, Joh. Hinr. Fuhrmann, Rade-
machergang no 17
Lang, Friedr. Ludw. Wurstmacher,
Gänsemarkt unt. no 41
Lang, Gregor, Drell u. Leinen, auch
Galanteriew. Speersort, unt. no 5
Lang, Joh. Georg, Hufschmidt, in
Horn, Geestseite.
Lang, Philipp, Schneidermstr. Her-
rengraben über no 95
Lang, Philipp, Papparbeiter, Ger-
berstrasse, Hof no 5
Langbein, C. J. T. Schlosser, Müh-
lenstr. Hof no 43
Langbein, D. Kaufm. Banco Cto.
kl. Johannisstr. no 7
Langbein, Joach. Hinr. Krügerei,
neust. Neustr. no 23
Langbein, Theod. Ludw. Commissn.
Wein u. Leinenhandl. B. Cto. unt.
Hrn. A. J. Jürgensen Wwe. et Sohn,
Deichst. no 19
Lange, A. E. Neuerwall no 43
Lange, Carl, Goldarbeiter, kurze
Mühren no 39
Lange, Carl, Hufschmidt, Neuer-
weg b. d. Dienerreihe no 35
Lange, Carl August, Tischlermstr.
St. Pauli, Oelmühle no 18
Lange, Christn. Friedr. Schuhmacher,
Graskeller, Hof no 24
Lange, Christn. Friedr. Architect,
Königstr. no 33
Lange jun. Cord Hinr. Tischler-Amts-
meister, Kattrepel no 50
Lange, Carl Joh. Jac. Schneidermstr.
St. Georg, Brennerstr. no 66
Lange, Ernst Ludw. Cornel. Friedr.
Putzw. Kurzemühren no 40
Lange, E. O. H. Gewürz- u. Mate-
rialw. St. Pauli, Pinnasberg no 42
Lange, F. Schneidermstr. Lembken-
twiete üb. no 8
Lange, Franz Friedr. Nicol. Küper,
Schaarmarkt, Hof no 18
Lange, Friedr. Wilh. Töpfermstr.
Rosenstr. no 35
Lange Wwe. Hans Pet. Gärtnerei,
St. Georg, an der Koppel no 55

Lange, Joh. Conrad, St. Georg, Kirchen-
Allee, nahe beim Trichter.
Lange, J. C. F. Buchhändler, Böhm-
kenstr. no 4
Lange, Joh. Christn. Gottfr. Tanz-
lehrer, Niedernstr. no 5
Lange, Joh. Diedr. Tischlermstr. u.
Mobilienhandl. kl. Bäckerstr. no 25
Lange, J. F. N. Haus-, Geld- u. Assecu-
ranz Makler, neue ABC-Strasse no 18
Lange, Joh. Gottl. Kurzemühren no 37
Lange, J. H. Gärtner, Schulterblatt.
Lange, Joh. Heinr. Jac. Milcher, St.
Georg, hint. d. Strohhausa no 75
Lange, Joh. Lothar, unt. d. Firma Ir-
sengarten et Lange, Speersort no 8
Lange, Joh. Nic. Reinhard, Fettw.
Alsterthor no 29
Lange, Joh. Pet. Fuhrmann, Säger-
platz no 11
Lange, Joh. Pet., Söhne, Kauf. B. Cto.
unt. Hrn. Herm. Joach. Stresow,
neust. Fuhlentw. no 126
Lange Wwe. Joh. Pet. neust. Fuh-
lentwiete no 126
Lange, J. W. Tanzlehrer, kl. Bäcker-
strasse no 22
Lange, Ludw. B. Cto. unt. Hrn. Herm.
Joach. Stresow, Catharinenstr. no 45
Lange, Leonh. Heinr. Zimmermstr.
in Ham.
Lange, P. Fruchthandlg. Schlach-
terstrasse no 10
Lange, Pet. Kleidermacher f. Damen,
Corsettenhandl. Kattrepel no 30.
Lange, Pet. Silberarbeiter, Rosenstr.
Platz no 101
Lange Wwe. Sim. Jac. Andr. Bleiche,
Billwärdner Neuerdeich no 22
Langelotz, Fr. Wilh. Papier und
Schreibmaterialien, gr. Burstah no 46
Langelütje, Joh. Christ. Zuckerfabr.
B. Cto. Gerberstr. no 7
Langen, H. F. Mehlhandlung, altst.
Fuhlentw. no 19
Langendorff, Joh. A. C., Schreiber,
St. Georg, Bäckergang no 50
Langenfelder, Joach. Joh. Conr. Stein-
zeug, Schmiedestr. unt. no 8
Langenhagen, Emilie, Schule für
Mädchen, Valentinskamp no 48
Langenhagen, J. C. alter Steinweg,
Paradieshof üb. no 10
Langenhagen, Joh. Gottfr. Valentins-
kamp no 48
Langer, Joh. Wilh. Bürgermeister-
diener, Dienerreihe no 48
Langewisch, Joh. Diedr. Officiant bei

- der Haferrunde (dessen Frau Koch-
frau), Nicolaistr. über no 20
- Langhans, Carl F. Kaufm. B. Cto. Carl
F. Langhans Wwe. Steckelhörn no 15
- Langhans, Friederike Elisab. Putz u.
Modew. Catharinenkirchhof no 19
- Langhans, F. G. Postsecretair, Neuer-
wall no 110, im Stadt Posthause.
- Langhans, Hinr. Diedr. Pferdever-
leiher, ABC-Strasse, Platz no 44
- Langhans, Joh. Christn. Thee-, Caffee
u. Gewürzhandl. altst. Neuerweg
no 41, Ecke der Lilienstrasse.
- Langhans, Joh. Hinr. Plattirer, Ro-
senstr. Platz no 72
- Langhein, Carst. Hinr. Krügerei u.
Holzkohlen, am Berge unt. no 10;
woselbst die Expedition der ham-
u. horner Journalière.
- Langhenie, Joh. Christn. Balthasar,
Director von Carl Crüger's Hand-
lungs-Akademie, St. Georg, b. d.
Besenbinderhofe no 53 u. 54
- Langhoff'sche Buchdruckerei, Neue-
burg no 6
- Langhoff, E. F. L., d. Rechte Dr.,
Neueburg no 6
- Langhoff, Heinr. Damnthorwall no 109
- Langhoff, Joh. Georg, Tab.-Fabr., Ge-
traide u. Commissn. Pferdempt. no 17
- Langloh, Joach. Zuckerfabr. B. Cto. An-
ton Albert Langloh, Voglerwall no 9
- Langnese et Precht, Schiffsmakler,
B. Cto. Joh. Mart. Precht, Herren-
graben no 21
- Langnese, Vinc. Elias Herm. Herren-
graben no 21
- Langpapp, Jac. Joh. Hinr. Firma
Langpapp et Marburg, Taback- u.
Cig.-Fabr., Commissn. u. Spedit-
Geschäft, B. Cto. unt. Hrn. Joh. Gott-
lob Grellmann, b. d. Bauhofe no 10
- Langrehr, J. C. H. Viehhändler, St.
Pauli, gr. Petersenstr. no 16
- Langrehr, Joh. Hinr. Distillat. St.
Pauli, gr. Petersenstr. no 33
- Langschwadt, Eduard Carl, Buchhal-
ter, neust. Fuhlentw. no 121
- Langsdorff, Friedr. Wilh. Zoll- u.
Accise Inspector, kl. Bäckerstr. no 4
- Langsdorff, Heinr. kl. Bäckerstr. no 4
- Langsdorff, Wilh. Zollverwalter am
Lübecker Thore, St. Georg, Blei-
cherstr. no 12
- Langwehr, Joh. Friedr. gr. Bäcker-
gang no 92
- Langwehr Wwe. Joh. Paul, alte
Mobilien, Herrengraben unt. no 64
- Langwisch, Eduard, Wein, Restaura-
tion u. Austern, Neuerwall unt. no 62
- Langwisch, Joh. Wilh. Frucht- u.
Austernhandlung, auch Frühstück,
Neuerwall, Ecke d. Neuenwalls-
brücke unt. no 95
- Lankholdt, J. J. Fortepiano-Fabrik,
Düsterstr. no 15
- Lannoy, A. Tapezirer, gr. Bleichen,
Platz no 21
- Lantz, Joh. Christn. Wirthschaft,
alter Steinweg unt. no 42
- Lantz et Grünwald, Kaufl. B. Cto. J. G.
Lantz u. J. Grünwald, Rödings-
markt no 84, W. S.
- Lantz, J. G. unt. ob. Firma, m. s. d. Anbg.
- Lantzius, Carl, Kaufm. B. Cto. unt.
Hrn. Wm. Fischer u. Jürg. Heinr.
Kähler, Deichstr. no 43
- Laphardt, Joh. Mich. Conr. Weber,
St. Georg, Brennerstr. no 62
- Lapp, C. G. Schneiderstr. Filterstr.
no 11
- Lappe, J. H. D., B. Cto. unt. Hrn.
A. J. Jürgensen Wwe. et Sohn,
Holl. Brook no 16
- Lappenberg, Diedr. Pet. Drogerie-
Makler, B. Cto., St. Georg, Pulver-
teich no 12; Compt. gr. Reichenstr.
no 24
- Lappenberg, Joh. Mart., Dr. d. Rechte
u. Archivarius, Esplanade no 45,
Wallseite. M. s. d. ersten Abschnitt.
- Larrere Wwe. franz. Parfümerien u.
engl. Victualien, Mühlenbrücke no 2
- Larrere, J. P. Wein u. Commissn.
B. Cto. J. B. P. Larrere, Mül-
lenbrücke no 2
- Larsen, Jul. Gürtler u. Neusilber-
Arbeiter, Gänsemarkt, Hof no 3
- Larson, Heinr. Wilh. Schuhmacher,
St. Pauli, Querstr. no 1
- Lassar, D. Commissionslager von Ma-
nufactur u. Modew., sowie v. Stick-
mustern, Stickseide, Perlen, Zephyr-
wolle etc. u. weissen Stickereien, im
Grossen, B. Cto. Brotschragen no 12
- Lassen, Christn. Thomsen, Schuh-
macher, St. Pauli, Gerhardstr. no 1
- Lassen, Jürg. Detailhandl. Ulrikus-
strasse no 30
- Lassen, Joh. Joach. Billwärder-Neuer-
deich no 41
- Lassen, Wilh. Vitus, Rademacher-
gang no 28
- Lassow, Carl, Mechanikus u. Verfer-
tiger aller Arten Maschinen, Haus-
u. Thurm-Uhren, Pelzerstr. no 25

- von Lattorf Erben, Medicin u. Com
 missn. B.Cto. unt. Hrn. Grellmann
 et Sohn, Valentinskamp no 10
 Lau, Georg Joh. Friedr. Wirthschaft,
 gr. Neumarkt unt. no 2
 Lau, J. J. Krügerei, Hahntrapp unt. no 1
 Lau, Joh. Pet. Ludw. Quartiersmann,
 Niederlage v. Wachslichten, b. d.
 Mühren no 59
 Lau, Nicolaus, Venusberg üb. no 45 u. 46
 Lau, N. Nachf. Leihbibliothek u. Pa-
 pierhandl. neust. Neuerweg no 20
 Laubinger, Aug. Daniel Christn. Ge-
 wüz u. Farbew., B. Cto. unt. Hrn.
 J. P. N. Jahncke, Spitalerstr. no 10
 Lauek, Friedr. Platz b. d. Grünensood
 no 33
 Laudehr, J. J. Einwalker, Knochen-
 hauerstr. Hof no 6
 Landi, H. F. Pferdemarkt no 34
 Landi, Joh. Ludew. Zimmermeister,
 St. Pauli, b. d. Armenschule no 1
 Landé, Auguste et Betty, Stickerci u.
 holl. Waaren, erste Brandstsw. no 7
 Lauenburg, J. D. Kaufm. B. Cto. Jochim
 Diedr. Lauenburg, Spenshörn, bei
 dem Brook no 38
 Lauenburg, Joh. Friedr. Spenshörn,
 bei dem Brook no 38
 Lauenstein, Andr. Heinr. Klempner,
 Neuerwall no 22
 Lauenstein, Edmund Bernh., St. Pauli,
 erste Erichstr. no 31
 Lauenstein, Heinr. Ludw. Schneider,
 St. Pauli, Reeperbahn no 43
 Lauenstein, Joh. Gottl. B. Cto. Stein-
 strasse no 19
 Lauer, Joh. Pet. Heinr., St. Georg,
 am Wall bei No. 4, no 26
 Lauezzari, Johs. Makler in Früchten
 u. südl. Producten, St. Georg, Pul-
 verteich no 18, Geschäftszimmer
 Catharinenkirchhof no 29
 Laurent, A. E. Gänsemarkt no 25
 Laurent, Joh. Carl Mauritz, Philos.
 Dr., Dovensleet no 33
 Laurent, P., St. Pauli, Reeperbahn no 97
 Lauritz Ravn, m. s. die Adresse im R.
 Lausch, J. C. Schuhmacher, Speck-
 gang üb. no 12
 Lausen, Pet. Jürg. Schneidermstr.
 neust. Fuhlentw. Platz no 105
 Laut, Carl Andr. Matth. Buchdrucker,
 Schopenstehl no 13
 Lautebach, Heinr. Mart. Friedr. Amts-
 malar, Kehrwieder, Hof no 48
 Lautenbach Wwc. Carl Gottlieb,
 Nachweis.-Comptoir, Brook no 92
 Lautenberg, Joach. Nic. Wirth vom
 Küper-Amthause, Distill., Liqueurist
 u. Weinhandl. Niederstr. no 20
 Lautensack, Dan. Wilh. unt. nachst.
 Firma, Deichstr. no 38
 Lautensack, Wilhelm et Comp. Kaufl.
 B. Cto. unt. Hrn. P. J. H. Berger,
 Deichstr. no 38
 Lautensack, Eduard, Geldwechsler,
 B. Cto. Neueburg no 27
 Lautensack, J. J. H., St. Georg, b.
 d. Spatenteich no 7
 Lautensack, Wilhelmine, geb. Preller,
 engl. Wolle u. baumw. Garn, St.
 Georg, b. d. Spatenteich no 7
 Lauw, Joh. Friedr. Venusberg no 29
 Lavy, Eduard, Schirmfabr., B. Cto. unt.
 Hrn. J. N. L. Röhrs, gr. Burstah no 44
 Lavy, Edward Otto Charles, Kaufm.
 gr. Burstah no 44
 Lazarus, Abr., div. Waaren, neuer
 Steinweg no 14
 Lazarus, Ascher, Lager v. engl. u.
 deutschen Manufacturw. en gros,
 B. Cto. unt. Hrn. Elias Warburg,
 neuer Steinweg no 85
 Lazarus, Dav. Fuhrmann, dritte
 Elbstr. no 7
 Lazarus, Fanny, Putz-, Mode- und
 holl. Waaren, Blutlosetwiete no 3
 Lazarus, Gebrüder, Wattenfabr. Hüt-
 ten no 110
 Lazarus, J. Antiquar u. Bücher-Com-
 missn. neuer Steinweg no 47
 Lazarus, Joseph, Kleiderhandl. neuer
 Steinweg no 47
 Lazarus, Jul. Sim. Makler, Kraien-
 kamp no 5, Compt. alt. Steinweg no 15
 Lazarus, Joach. Wolff, Haus- u. Asse-
 caranz-Makler, Herrlichkeit no 13
 Lazarus, Lev. Wagenhändl. erste Ma-
 rienstr. no 5, Magazin daseibst no 4
 Lazarus, Louis, Commissn. u. Spedi-
 teur, wie auch Lager von Tuch u.
 Manufacturw. B. Cto. alter Stein-
 weg no 15
 Lazarus, Ludwig, unt. d. Firma Coha,
 Lazarus et Co. alt. Steinweg no 25
 Lazarus, L. J. Steinhauer, Hütten no 110
 Lazarus, L. M. 2to Marienstr. üb. no 4
 Lazarus, Phil. unt. d. Firma A. Hirsch-
 feld et Lazarus, Mühlenstr. no 33
 Lazarus, Selig Meyer, Schlachter,
 Hütten no 100
 LeBell, Gustav Carl Mart. Fuhrmann,
 Neuerweg b. d. Dienerreihe no 19
 Lebermann, Joh. Heinr. Tischler,
 Langereihe b. d. Vorsetzen no 8

- LeBlond, Abr. Conr. Fabrik aller Sorten schildpattener und hornener Kämme, Neueburg no 38
 LeBlond, Johanna u. Conradine, Putz u. Modew. Ellenthorsbrücke no 11
 Lebrün, Carl, Schauspiel Director, erste Fehlandtstr. no 20
 Lebrün, Susanna Jacobine, Schule, Altewallstr. Platz no 70
 Le Bruin, J. A. Uhrmacher u. Handl. von schweizer Uhren u. pariser Pendulen, b. d. Graskeller no 3
 Le Bruin, Willem, Posamentirer, Grützw. no 32
 LeBruin senior, Willem, ausserh. des Lübecker Thors, Neustr. no 245
 Ledebuhr, Aug. Goldarbeiter, erste Jacobstr. no 1
 Lee, Salom. Lehrer d. engl. Sprache, Grindel-Allee, Platz no 158
 Leenders, Ant. Jollenführer, St. Pauli, Trommelstr. no 7
 Leers et Comp. Kauf. B. Cto. Ernst Aug. Tornquist, Hopfensack no 7
 von Leesen, Carl, unt. folg. Firma, gr. Reichenstr. no 32
 von Leesen et Comp. Kauf. B. Cto. Carl von Leesen, gr. Reichenstr. no 32, Eingang z. Comptoir, im Thorweg.
 Leesenberg, J. A. kl. Bäckerstr. no 10
 Leesenberg, Joh. Joach. Neuerwall no 3
 Lefebure Wwe. et Sohn, Zahnärzte im mechanischen Fache, b. d. kl. Michaeliskirche no 25
 Lefers, Joh. Heinr. Christo. Fettw. Lagerkeller Grützw. neben no 19
 Löffler, Julius, Buchhalter, Brotschranken no 12
 Leffmann, H., Steinstrasse no 76
 Leffmann, Isaac Michael, B. Cto. Altewallstr. no 28
 Leffmann, Moses, ausserh. d. Dammthors, Rotherbaum no 38
 Leffmann, Michael et Sohn, Geldwechsler, B. Cto. Isaac Michael Leffmann, Altewallstr. no 28
 Leffmann, Siegm. Heinr. Tab. u. Cig. Commissn. zweite Vorsetzen, Platz no 37. üb. no 38
 Legat, Christn. Friedr. Schuhmacher, St. Pauli, Langestr. no 56
 Lege, J. H. Lohndiener, Gänsemarkt, Hof no 56
 Leger Wwe. Jean, Haartuchfabr. u. Lager v. Krollhaaren, Raboisen no 44
 Legriell, Camille, B. Cto. Jungfernstieg no 21
 Lehfeld, Christn. Schuhmacherstr. zweite Vorsetzen no 2
 Lehfeld, David Paul, Tischlerstr. u. Mobilien, Herrengraben no 63
 Lehfeld, Joh. Heinr. Schuhmachermeister, Herrengraben üb. no 66
 Lehm, J. C. Früchte, Specksplatz no 1
 Lehmann, Aug. Ehrenfr. Schneidermeister, Wandbereiterbrook no 1
 Lehmann, A. L. Militair Wundarzt, Wandbereiterbrook no 12, u. Infant-Caserne.
 Lehmann, Ant. Mart. Gerh. Schlosser, gr. Neumarkt, Hof no 13
 Lehmann, C. Schneidermeister, kl. Bäckerstr. üb. no 10
 Lehmann, Carl Aug. Kaufm., Compt. Rödingsmarkt no 10, O. S., Wohnung, erste Brandstwierte no 7
 Lehmann, Carl Ernst George, Rödingsmarkt no 2, O. S.
 Lehmann, Casp. Gottfr., J. C. Warneck Nachf. Fabr. v. Sammet u. seid. Tüchern, Rosenstr. no 4
 Lehmann, Eduard, Lehrer des Gesanges und des Pianofortespiels, gr. Burstah no 49
 Lehmann, Ernst Joh. Friedr. Sporenmacher, Steinstr. Hof no 100
 Lehmann, Friedr. Second Lieutenant b. d. Corps d. Nachtwache und Polizeiwache, Schachtstr. no 8
 Lehmann, F. A. Schneidermeister, Mönkedamm no 2
 Lehmann, G. Armen Bote, Hohlerweg üb. no 9
 Lehmann, H. Schneidermstr. Pferdemarkt üb. no 9
 Lehmann, H. M. Krämerei, ausserh. Dammthor, am Mittelwege, hint. 122
 Lehmann, Joh. Christ. Friedr. Schneidermstr. für Herren, Jacobikirchhof no 1, üb. dem Schwibbogen.
 Lehmann, Joh. Friedr. Glaserstr. Herrlichkeit no 69
 Lehmann, J. G. Tischlermstr. Längemühren no 6
 Lehmann, J. G. C., Med. et Phil. Dr., Ritter d. kön. preuss. rothen Adler-Ordens dritter Classe, Professor Gymnasii, erster Bibliothekar d. Stadt Bibliothek u. Director d. botanischen Gartens, gr. Drehbahn no 45
 Lehmann, Joach. Heinr. Pfortner an allgem. Krankenhause, St. Georg, Brennerstr. no 41
 Lehmann, Joh. Heinr. Dan., St. Pauli, Herrenweide über no 11

Lehmann, Joh. Mart. Krüger, Königstr. no 16
 Lehmann Wwe. Joh. Pet. Carl Reitbahn, auch nimmt dieselbe Pferde auf Fütterung, gr. Drehbahn no 47
 Lehmann, Leo, Miniaturmaler u. Lehrer im Zeichnen, Altewallstr. no 64
 Lehmann, Leop. Kaufm. u. Agent, B. Cto. unt. Hrn. C. C. H. Mauselin, Grimm no 33
 Lehmkuhl, J. C. F. Schuhmacher, St. Pauli, 2te Friedrichstr. üb. no 22
 Lehmkuhl, Joh. Jac. Wilken, Fuhrm. St. Pauli, Langestr. Platz no 37
 Lehnerdt, F. et Co. Lager v. seid. Hut- Velpel eigncr Fabrik (in Berlin), B. Cto. unt. Carl Wilhelm Putzke, alte Gröningerstr. no 22
 Lehning, Carl Friedr. Maler, St. Pauli, Herrenweide üb. no 5
 Lehrmann, Joh. Friedr. Kupfer- schmidtstr. Dornbusch unt. no 8
 Lehrmann, Paul Aug. Gärtner, St. Georg, Rosen-Allee no 44 (bei d. Hühnerposten).
 Lehsten, Geschw. alt. Wandrahm no 42
 Lehsten, Joach. Diedr. Zuckerfabr. B. Cto. Rosenstr. no 48
 Leichert, Joh. Dan. div. Waaren, Bäckerbreitergang no 80
 Leichsenting, Joh. Heinr. Kaufm. alter Wandrahm no 44
 Leidemann, Joh. Heinr. Fettwaaren, Eichholz no 33
 Leidenroth Wwe. Joh. Gottfr. Seide- rehdcr (Sortirer) u. Packer, Venus- berg üb. no 5
 Leideritz, Joh. Dan. Schneidermstr. neust. Neustr. üb. no 8
 Leidig sen. Joh. Gottlieb, ausscrh. des Lübecker Thors, Neustr. no 251
 Leidig, Wilh. Pianofortefabr. Catha- rinenstr. no 2
 Leidig, Christo. Friedr. Christn. Tab. u. Cigarren, Valentinskamp no 95
 Leiding, Eduard, Schneidermeister, beim Winscrbaum üb. no 2
 Leiding, Joh. Heinr. Wilh. Sterbe- Cassen-Bote, Kattrepel üb. no 31
 Leihhaus, man sehe Lombard.
 Leinau, Friedr. Kaufm. B. Cto. Joh. Georg Friedr. Leinau, kl. Reichen- strasse no 30
 Leinecke, Joh. Heinr. Schneidermstr. Brook üb. no 92
 Leist, Joach. Carl, Wirthschaft, Messberg no 11
 Leithäuser, Gustav, Kaufm. B. Cto.

unt. Hrn. Joh. Gottlob Grellmann, b. d. Zippelhause no 33
 Lelling, Arnold Christa. gr. Tramp- gang no 9
 Leman, G. M. holl. u. Manufacturw. zweite Marienstr. no 12
 Lembck, Hinr. Joach. Distillation, Specksplatz no 12
 Lembcke, C. H. Gewürzwaaren etc. B. Cto. unt. Hrn. Joh. Friedr. Gerckens, Deichstr. no 13
 Lembcke, Eduard, unt. d. Firma De- nicke et Lembcke, Schmiedestr. no 30
 Lembcke, Georg Hartw. Fried. Makler, Jacobikirchhof no 8
 Lembcke, Hans Friedr. Zuckerfabr. B. Cto. unt. Hrn. H. H. Wulff, kl. Fleet no 8
 Lembcke, Heinr. Ludw. Bürstenma- cher, St. Pauli, Trommelstr. no 29
 Lembecke, Joh. Christo., St. Georg, b. d. Holzdamn no 7
 Lembecke, J. G. Maler, Peterstr. no 4
 Lembecke, Joach. Heinr. Drechaler- meister, Steinstr. Hof no 13
 Lembecke, Nicol. Thee, Gewürz u. Taback, B. Cto. unt. Hrn. J. F. Gerckens, Jungfernstieg no 14, auch einen Laden Altewallstr. no 73
 Lemcke Wwe. C. H. Kuhberg üb. no 15
 Lemcke, Franz Jürg. Heinr. Gänse- markt, Hof no 15
 Lemcke, Heinr. Diedr. Mart. Krüger, Alsterthor unt. no 11
 Lemcke, Joh. Dan. Ludw. Schuhma- cher, Voglerswall no 3
 Lemcke Wwe. Joach. Hinr. Kurze- mühren no 19
 Lemcke, J. H. M. Schuhmachermstr. Pastorenstr. no 1
 Lemcke, Joh. Heinr. Wilh. Stein- brügger- u. Felsenhauermeister, St. Georg, Steindamn no 83
 Lemcke, Joh. Mart. Lohndiener, Dovenfleet über no 69
 Lemcke, Jürg. Pet. Holzhandlung, Theerhof no 31
 Lemcke, Mart. Christn. Tischlermstr. Steinstr. Hof no 20
 Lemcke, Phil. Carl Heinr. Gewürz, Platz beim Grünensood no 24; auch einen Laden daselbat no 39
 Lemcke Wwe. Pet. Hinr. Damm- thorstr. no 19
 Lemcke, S. C. H. Lohndiener, Ra- boisen üb. no 34
 Lemke, Aug. Heinr. Wilh. Wirth- schaft, Pferdemarkt unter no 4

- Lemke, Gerh. Carl Wilh. Quartiersmann, Kibbeltwiete no 14
- Lemke, Gabr. Friedr. Nicol. unt. d. Firma von Ho't et Lemke, Deichstrasse no 21
- Lemke, H. et Comp. Commisn. Valentinskamp no 94
- Lemke, J. H. Strohtuppresserei, neust. Neustrasse, Platz no 71, Haus no 10
- Lemke, Joh. Pet. Wirth, neust. Fuhlentw. unt. no 9
- Lemler Wwe. Friedr. Wilh. Leop. Wirthschaft u. Eigenthümerin des der Stadt zunächst gelegenen Carroussels in der Vorstadt St. Pauli.
- Lemm, Franz Ludw. holl. Waaren u. Strumpfhndl. Schaarthor no 4
- Lemm, Joh. Heinr. Matth. Fettw. Mühlenbrücke no 8
- Lemm, Wilh. Nicol. Andr. Handelsgerichtsbote, erste Brandstw. no 15
- Lemme, Mich. Tischlermstr. u. Mobilien, gr. Michaelistr. no 1
- Lemmel, Daniel, Milchhöker, Kraienkamp no 57
- Lemmel, Joh. Andreas, Krügerei, b. d. kl. Michaeliskirche no 27
- Lemmel, Pet. Cigarrenmacher, St. Pauli, bei der Oelmühle no 19
- Lemmens Wwe. Matth. Niederlage v. Mineralwasser, gr. Bleichen no 9
- Lemmermann, Friedr. Hütten no 9
- Lemmermann, H. Kaufm. Adresse Hrn. Dr. Kramer, Königstr. no 3
- Lemmermann, Joh. Diedr. Tapezirer, b. d. Zippelhause no 12
- de Lemos, Abrah. Buchhalter u. Secretair d. portug. israel. Gemeinde, Altewallstr. Hof no 83, Haus no 5
- de Lemos, Abrah. Bandagist u. ein gezeichneter Krankenwärter, Altewallstr. Hof no 83, Haus no 11
- de Lemos, Dan., Med. Dr., alter Steinweg no 14
- de Lemos, Gebrüder, Handelsleute, dritte Marktstrasse no 2
- de Lemos, Josua, Tabacksmakler, Altewallstr. no 27
- Le Mout, Arnold Friedr. Georg, Makler, ausserhalb Damnthors, Grindel-Allee no 40, Geschäftszimmer: kl. Johannistr. no 5
- Lempe, Joh. Heinr. Carsten, Schlossermstr. Plan no 7
- Lenarts Wwe. Johannes, Distillat. Zeughausmarkt no 4
- Lendecke, Friedr. Wilh. Schlossermeister, Lillienstr. no. 66
- von Lengerke, Casp. Buchhalter der Schulden - Administrations - Deputation, Damnthorstr. no 5
- von Lengerke, Wilh., N. Lau Nachf. Leihbibliothek u. Papierhandlung, neust. Neuerweg no 20
- Lengnick, Elise, macht künstl. Blumen, Teilfeld über no 52
- Lenning, Johanna Maria, Töchtereschule, erste Marktstr. no 11
- Lenoir, Jean Léonard, Weinhandl. u. Billard, Ness no 1
- Lenschau, Doris, Seidenwäscherei, Caffamacherreihe no 24
- Lent, Jac. Ernst, Tischlermstr. in Eimsbüttel, nahe d. Voigt.
- Lentz, C. F. Handl. von Schuhmacherwerkzeug, Scharmarkt no 12
- Lentz, C. J. F. Lohndiener, Steinstr. Hof no 94
- Lentz, Ernst Constant, Makler, B. Cto. St. Georg, gr. Kirchenweg no 4
- Lentz, Hinr. Carl Bernh. Eisenkrämer, St. Georg, Bergstr. no 1 u. 2
- Lentz, Joh. Christo. Andr. Theerhof üb. no 39
- Lenz, Henriette Wilhelmine, neue ABC-Strasse no 16
- Lenz Wwe. H. W., St. Georg, Spadenteich no 3
- Lenz, Joh. Carl Ludw. Kleidermacher für Herren, St. Pauli, erste Friedrichstr. üb. no 29
- Leo, Martin, erste Fehlandtstr. no 6
- Leonardy, Louis Jos. Dragonerst. no 11
- Leonhardt, J. C. H. Gold-Arbeiter, Neuerweg b. d. Holzdamm üb. no 65
- Leonhardt, Joh. Heinr. Filterstr. no 17
- Leopold, C. H. Manufacturwaaren, kl. Burstah no 3 u. 4
- Leopold, Carl Ludw., Dr. d. Rechte u. Actuarius bei dem Handelsgericht, kl. Theaterstr. no 4, (hint. dem Theater).
- Leopold, Friederike, Handl. mit feinen Handarbeiten und dazu gehörenden Sachen, Neuburg no 37
- Leopold, Joh. Gerh. Klemperermstr. Venusberg unt. no 43
- Leopold, J. W. Handl. v. Manufacturw. u. allen Sorten Decken, alter Steinweg no 34
- Leopoldt Wwe. Ant. Gottlieb, Distill. neuer Steinweg no 21
- Leopoldt, Franz Herm. Pferdempt. no 23
- Leopoldt, Friedr. Wilh. Wundarzt zweiter Classe, erste Vorsetzen no 19

- Leopoldt, H. H. Kaufm. u. Buchführungs-geschäfte, Schmiedestr. no 6
 Leopoldt, Jac. P. Wilh. Wein, gr. Reichenstr. unter no 11
 Leo-Wolff, Wm., Med. Dr., Engl. Planke no 14
 Lepper, Johanna, Grünhökerei, Grünensood no 46
 Leppich, Franz H. Eisen u. kurze Waaren, B. Cto. unt. Hrn. Eduard Lautensack, neust. Fuhlentw. no 129
 Leppien, Conr. Jac. Apotheker, unt. der Firma C. Hasse Nachfolger gr. Neumarkt no 37
 Leppien, Hans Mich. Zuckermakler, Dovenfleet no 73
 Lerch, J. A. Eisenhandl. Rödingsmarkt no 16, O. S.
 Leroux Benard, Madame, Mode-Magazin, Jungferntieg no 21
 Lery, G. Weinhandlung, en gros u. en détail, Brooksbrücke no 1
 Leschen Wwe. Friedr. Dan. Buchbinder, Schlächterstr. Hof no 38
 Lesenberg, Joh. Cord Heinr. Wirth im Gasthof z. Stadt Wilster, Kajen no 22
 Lese mann, Pet. Platz b. d. Grünensood no 20
 Lesnan, Heinr. Carl, Drahtzieher, Bäckerbreitergang über no 78
 Less, Carol. Soph. Musik- u. Sprachlehrerin, Niedernstr. üb. no 14
 Lesser, Behrens, Bücher u. Papier, neuer Steinweg üb. no 14
 Lesser, Phil. Händler, Hütten no 107
 Lessers, Heinr. Kaufm. B. Cto. Caf-famacherreihe no 44
 Lessing Wwe. J. G. Barbierstube, b. d. Zippelhause no 8
 Lesten, Joh. Carl Friedr. Kugelsort no 21
 Lesueur, J. F. Sophocles, Assecuranzmakler, Hopfenmarkt no 31
 Lesueur, Pierre François, Wirthschaft, St. Georg, Steindamm no 171
 Lettmann, Alb. Heinr. Schuhmach, St. Pauli, 1ste Erichstr. Hof no 23
 Lettmann, Cord Heinr. Kupfer-schmidtstr. gr. Johannisstr. unt. no 57
 Lettnien, Jac. Friedr. Krüger, Teilfeld no 11
 Lettnien Wwe. J. W. reparirt scidene Strümpfe etc. Schmiedestr. no 9
 Leudesdorf, Raph. Kaufm. Mühlenstrasse no 39
 Leuffer, Friedr. Wilh. Buchhalter, Pilatuspool no 25
 Leuschner, Friedr. Sattler, St. Pauli, Bergstr. no 3
 Leuschner, M. privileg. Commissn.- u. Nachweis.- Compt. St. Pauli, Bergstr. no 3
 Leverenz, Christn. Ludw. Amtsmaler, Lembkentwiete no 7
 Levien Wwe. Christn. Krügerei, Platz b. Grünensood no 37
 Levien, Leo, Mühlenstr. zwischen no 3 u. 4
 Levien, Salom. Isaac, Buchhalter, Poolstr. no 22
 Levig, M. Schneider, Peterstr. no 72
 Levig, P. M. Admiralitätstr. no 58
 Leviget Comp. Lager v. franz. schweiz. u. andern Manufacturw. B. Cto. unt. Hrn. Jac. Lieben, Admiralitätstr. no 58
 Levin, Benj. Kleiderhandl. neuer Steinweg no 6
 Levin, Isaac Levy, Schächter, Hütten no 86
 Levin, Nathan, Schlächterstr. no 17
 Levin, Zelly, Hebamme, neuer Steinweg no 6
 Levinsohn, Sam. unt. d. Firma M. L. Samuel et Comp. Kohlhöfen no 37
 Levy, A. J. Eisenhandl. 2te Elbstr. no 27
 Levy, B. D. unt. d. Firma P. D. Levy, alter Steinweg üb. no 37
 Levy, B. H. B. Cto. Kohlhöfen no 26
 Levy, Dav. Rauchwerkfärber, Peterstr. Hof no 39
 Levy Wwe. Dav. Manufacturw.-Handl. gr. Neumarkt no 1
 Levy, D. A. Lumpen, Eisen, Posen, Pferdehaare etc. Hütten no 51
 Levy, Dav. Joseph, Manufacturw. erste Marktstr. no 1
 Levy, D. S. Altewallstr. no 44
 Levy, Elias, Lumpen etc., neust. Neustr. no 27
 Levy, Elkan, Kleiderseller, gr. Neumarkt unt. no 32
 Levy, Heym. Schlächter, Peterstr. no 10
 Levy, Hertz Jos. et Comp. Glas, Porzellan u. Steinzeug, auch Galanteriew. im Grossen u. Kleinen, B. Cto. H. J. et J. J. Levy, alt. Steinweg no 11
 Levy, Hirsch Levin, Lederhandl. neuer Steinweg no 46
 Levy, Heym. Phil. Glasw. u. franz. Porzellan, Mönkedamm no 41
 Levy, J. unt. d. Firma Heißbuth et Levy, dritte Elbstr. no 3
 Levy, Joach. Kaufm. 1ste Marktstr. no 4
 Levy, Jos., Med. Dr., Altewallstr. no 64

- Levy, Jos. neuer Steinweg, Hof no 78
 Levy, Joseph, Wechselgeschäfte,
 B. Cto. Kohlhöfen no 30
 Levy, Isaac, Eisen- u. Mobilien-
 Handlung, 1ste Elbstr. no 30
 Levy, Isaac, Schlachter, Peterstr. no 33
 Levy, Isaac, Tuch- u. Manufacturw.
 B. Cto. unt. Hrn. H. J. Wetzlar,
 zweite Marktstr. no 24
 Levy, Jac. Abraham, Handelsmann,
 gr. Tramppang, Hof no 10
 Levy, J. J. unt. d. Firma Hertz
 Jos. Levy et Co. Thielbeck no 5
 Levy, J. J. Spiegel u. Spiegel-Glas
 Fabrik, kurze Waaren en gros,
 Geschäftslocal: Kohlhöfen no 43,
 Wohnung: daselbst no 42
 Levy, Jac. Joach. Handelsmann,
 Mühlenstr. unt. no 25
 Levy, Joach. Jac. Commissionsge-
 schäfte, Hütten über no 89
 Levy, Jac. Sal. Mobilien, Kraien-
 kamp no 62
 Levy, Jos. Salom. Handelsmann,
 neuer Steinweg no 66
 Levy, Liepmann, Zahnarzt, neuer
 Steinweg üb. no 61
 Levy, Louis, Commissionsgeschäfte
 u. Lagerv. Manufacturw. u. Strumpf-
 waaren, B. Cto. unt. Hrn. J. G.
 Watty, alter Steinweg no 13
 Levy, Levy. Jos. neuer Steinweg no 91,
 Eisenhandlung: neuer Steinweg,
 Hof no 78
 Levy Wwe. Meyer, neuer Steinweg no 40
 Levy, Moses, Bankier, Hütten no 49
 Levy, M. N. Lumpen, Federn etc.
 Hütten no 25
 Levy, Mos. Phil. leihet Geld auf
 Pfänder, 3te Elbstr. no 1
 Levy, M. Z. Polizei-Officiant, Müh-
 lenstr. Platz no 15
 Levy, N. seidene, wollene u. baumw.
 Gardinen-Franzen, Litzen u. dahin-
 gehörige Artikel, alt. Steinweg no 36
 Levy, P. D. Prätiösen u. Uhren,
 alter Steinweg no 37
 Levy, Phil. Joach. Kaufm. B. Cto.
 Joach. Levysohn, 2te Elbstr. no 9
 Levy, Sal. Manufacturw. ausserh. d.
 Lüb. Thors, WandsbeckerFusssteig.
 Levy, Samuel, Commisn. B. Cto. Sa-
 muel Lion Levy, Zeughausmkt. no 16
 Levy, Samuel, alle Sorten raube Felle,
 so wie Rauchw., Schweins u. Pferde-
 haare, neuer Steinweg, Hof no 78
 Levy, Sarah, 2te Elbstr. no 36
 Levy, Süskind Baruch, Nachf. Kaufm.
 Mönkedamm no 46
 Levy, S. H. Kohlhöfen no 29
 Levy, Salom. Heym. Kaufm. Hütten
 no 65
 Levy Wwe. S. M. Haar- u. Haar-
 tuchhandl. Peterstr. Hof no 27
 Levy, Wilh. Makler, Altwallstr. no 64
 Levy Wwe. Zadich, Schule, Peter-
 strasse, Hof no 39
 Levysohn, Joachim, B. Cto., in Firma
 Phil. Joach. Levy, 2te Elbstr. no 9
 Levyson, G. M. Kaufm. Hütten no 103
 Lewarchhusen, Joh. Christn. Valen-
 tinskamp (Jesterams) Hof no 98
 Lewels, Aug. Ant. Liqueure, neuer
 Steinweg no 27
 Lewens, Cord Eduard, St. Pauli,
 b. d. Oelmühle no 103
 Lewens, Joh. Schlachter, St. Pauli,
 b. d. Oelmühle no 96
 Lewer, E. N., St. Pauli, Glashütten no 8
 Lewerentz, Joh. Heinr. Samuel,
 dritte Elbstr. no 5
 Lewerenz, Christn. Posamentirer,
 Adolphsplatz no 9
 Lewes, J., Med. Dr., Heuberg no 1
 Lewig, Lazarus, Oeconom am israeli-
 tisch. Krankenhause, Hütten no 52
 Lewis, J. et Comp. in Liquidation,
 B. Cto. Jac. Lewis Wwe. Neuc-
 burg no 20
 Lewis, J. Nachfolg. Kaufl. B. Cto.
 Adolph Götzte und J. R. Bauer,
 Neuburg no 20
 Lewisohn, Lion, Federn, Eiderdunen,
 Posen, Krollhaare, Menschenhaare,
 u. Schweinsborsten, Thielbeck no 2
 Lewisohn, N. Ellernthorsbrücke no 6
 Lewisohn jun. S. Federposen, Pfer-
 dehaare, Bettfedern, Borsten etc.
 Poolstr. no 37
 Lexow, Aug. Christn. Friedr. Knochen-
 hauer im alten Schraagen, auch
 Rauchfleischhandl. Heuberg no 3
 Lexow, Christn. Aug. Rauchfleisch,
 Scheelengang no 8
 Leyding, Joh. Heinrich, Lumpen,
 Schaarmarkt no 10
 Leybold, G. A. Leder, Paradieshof no 1
 de Liagre, Charles, unt. folg. Firma,
 neust. Fuhlentw. no 55
 de Liagre, J. H. Kaufm. B. Cto.
 Paulstr. no 35
 Libbertz, Gustav Quirin, Uhrmacher,
 Steinstr. no 7
 Libbertz Wwe. Heinr. Quirin, Uhr-
 macher, Steinstr. no 7

Libbertz, Joh. Arnold, Uhrmacher u. Mechanikus, Rödingsmkt. no 37, O.S.
 Libbertz, Joh. Gottfr. Mechanikus, ausserh. d. Sandthors, Schiffbauers-
 trasse no 20
 Lich, J. B. Puderfabr. unt. d. Firma B. Braamhorst Nachfolger, zweite Brandst. no 10
 Lichtenhein, H. A. Kaufm. B. Cto. unt. Hrn. Jos. Israel, Kohlhöfen no 27, Comptoir: Neueburg no 3
 Lichtenheldt, Balthasar, Malerstr. Schwiegerstr. no 16
 Lichtenstedt, Laz. Raph. Commissn. u. Lotterie Geschäfte, Schlachterstrasse, Hof no 41, Gumpels Stift.
 Lichtwerk, Friedr. Hinr. Schuhmacher, Brettergang no 5
 Liebe, Joh. Gottlob, Hutfabr. Pelzerstr. no 5
 Lieben, Jac. unt. d. Firma Lieben Königswarter, Banco Cto. Jacob Lieben, Bleichenbrücke no 7
 Liebenau, Joh. Heinr. Küper, altst. Wassertw. no 16
 Lieber, Christn. Gottlieb, Tischlermeister, Herrlichkeit no 65
 Liebermann Wwe. Georg Nic. Buchbinder, Kattrepel no 8
 Liebermann, Jos. Associé von Eduard Meyerstein et Co. alt. Steinweg no 78
 Liebermann Wwe. Jac. Friedr. Nic. Distill. gr. Neumarkt no 29
 Liebermannsen, Joh. Matth. Buchbinder, Aeltermann, Schmiedestr. no 7
 Liebermann, S. Admiralitätstr. no 19
 Liebert, Joh. Carl, Herrengaben unt. no 22
 Liebert, Joh. Jos. Kaufm. B. Cto. Neuerwall no 89
 Liebetrut, C. Fabr. seid. Hüte und Mützen, Spitalerstr. no 5
 Liebich, Phil. Wein, St. Georg, Steindamm no 132, Compt. Steinstr. no 115
 Liebisch, Joh. Jac. Oberländ. Waaren, als Zwirn, baumwollenes Garn etc. Lager von allen Sorten Sieb-Materialien, fertige Siebe u. Draht-Jalousien, B. Cto. unt. Hrn. P. J. H. Berger, Kattrepel no 34
 Liebrecht, Joh. Heinr. hohe Bleichen no 39
 Liebrecht, Lor. Makl. Bohnenstr. no 23
 de Liefde, Pet. Christn. unt. d. Firma J. N. Loeff Nachf., St. Pauli, am neuen Kamp no 8
 Lieffering, Joh. Rud. Bürstenmachermstr. b. d. Graskeller unt. no 30

Liefmann, Heymann, Kaufm. B. Cto. J. H. Liefmann et Comp. Herrengaben no 37
 Liefmann, Isaac, Mützen, Peterstr. no 68
 Liemann, Heinr. Friedr. Hutmacher, Schmiedestr. no 5
 Lienau Wwe. Diedr. Schenke, St. Pauli, erste Bernhardstr. no 12
 Lienau, Felix, Asscur. - Makler u. Buchhalter, St. Georg, Kreuzweg no 29, Adr. Catharinenstr. no 16
 Lienau, Heinr. Christp, St. Georg, Langereihe no 73
 Lienau, H. H. mecklenb. Litzenerbruder, Steinstr. no 82
 Lienau, Joh. Christn. Schlossermstr. Triefenküssen (b. Holl. Brook) no 3
 Lienau, Joh. Herm. Schuhmacher, St. Pauli, Pinnasberg no 10
 Lienau Wwe. Joh. Nicol. Aug. Fuhrwerk, Theerhof no 29
 Lienau, Vinc. Kaufm. B. Cto. neust. Fuhrentw. no 92
 Liepe, Christn. Friedr. holl. Waaren, Kirchenstr. no 8
 Liepermann Wwe. Christ. Friedr. Schuhmachermstr. Steintw. no 17
 Liepermann, J. F. C. Med. et Chir. Dr. u. Augenarzt, Brook no 64, Wallseite
 Liepermann jun. Joh. Heinr. Gottfr. Schuhmachermstr. Steintw. no 17
 Liepmann, Jac. Tab. u. Cigarrenfabr. alt. Steinweg no 35
 Lierassen, Pet. Andr. Carst. Commissionair, Schaarmarkt no 4
 Liesegang, Georg Dan. Glaserstr. Teilfeld no 28
 Liesegang, Joh. Hinr. Lohndien. (dessen Frau Nähachule), Teilfeld no 28
 Lietzmann, Carl Friedr. Aug. Maler, Gänsemarkt, Opernhof, im ehemal. Schauspielhause.
 Lietzmann, Joh. Doroth. Aug. Schopenstehl üb. no 13
 Lillie, Ph. b. d. Alster no 16
 Lilienthal et Hinrichsen, Kaufl. B. Cto. unt. Hrn. H. J. Stresow, Admiralitätstr. no 77
 Lilienthal, Joseph, unt. d. Firma Lilienthal et Hinrichsen, neuer Jungfernstieg no 20
 Lillie, Joh. Dan. Maler, Eichholz üb. no 3
 Liman Wwe. Heinr. Steph. Vict. Damnthorstrasse no 18
 Liman, L. Banco Cto. R. E. Stoffert junior, Gänsemarkt no 62
 Limmer, Gustav Adolph Theod. Mechanikus, Pferdemarkt no 68

- Limmer, Phil. Decorationsmaler, Langemühren no 36
 Limpricht, Johannes, kl. Reichenstr. no 24
 Linau, Jürg. Joh. Küper, St. Pauli, Gerhardstr. no 18
 Linck, Charles et Petzoldt, Kaufm. B. Cto. J. C. Linck et Comp. Esplanade no 5, Stadtseite.
 Linck, Joh. Charles, unt. vorsteh. Firma, Esplanade no 5, Stadtseite.
 Linck, Joh. Heintr. Knochenhauer im alt. Schranken, Rosenstr. no 105
 Linck, J. P. Kaufm. B. Cto. Esplanade no 9, Stadtseite.
 Lincke, rectius Heinsohn, Uhrmacher, gr. Burstah no 11
 Lincke, Carl Martin, Juwelier, Gold- u. Silberarbeiter, Breitergieb. no 38
 Lincker, Friedr. Aug. Ludw. Kleidermach. f. Herren, Theerhof üb. no 30
 Lind, Christa. Schorsteinfeger, St. Pauli, Langereihe no 14
 Lind, Joh. Wilh. Maler, Caffamacherreihe no 29
 Lind, Sam. Schorsteinfegermeister, St. Pauli, Langereihe üb. no 14
 Lindahl, Georg, Kaufm. Neuerwall no 36
 Lindau, A. C. Schneidernstr. Altwallstr. üb. no 43
 Lindberg, Frau, Nachweis. v. Dienstboten, hohe Bleichen no 2
 Linde, M. D. Jollenführer, St. Pauli, Langestr. no 15
 Lindelo, E. M. Schirmmacher, Niedernstr. no 17
 Lindemann, A. fürstl. Thurn u. Taxisch. Ober Post Secretair, Berg no 23
 Lindemann, Aug. Gottfr. Lehrer der engl. u. franz. Sprache, so wie in der Botanik, Domsplatz no 15
 Lindemann, Claus Christn. Rud. Branntw. u. Essigfabr. auch Weinhandl. St. Georg, Steindamm no 177
 Lindemann, Carl Friedr. Küpermstr. Kehr wieder no 41
 Lindemann, Christn. Friedr. Bäcker, St. Georg, b. d. Strohhaus no 18
 Lindemann, Claus Mart. Ludew. Tab. u. Cigarrenfabr. neust. Fuhlentw. no 33
 Lindemann, F. Bäcker, gr. Burstah no 14
 Lindemann Wwe. Franz Xaver, Frau Rätin u. Postverwalterin, Steinstrasse no 18
 Lindemann, Heintr. Christn. Glasermeister, Pickhuben no 14
 Lindemann, Joh. Gottfr. Bäcker, St. Pauli, Neuerkamp no 15
 Lindemann, L. M. O. Vergolder, Fabrik von Rahmen zu Kupferstichen etc. Berg no 4
 Lindemann, Wilh. Küpermstr. Kehr wieder, Hof no 54
 Linden, Adolph, Schauspieler, neust. Neustr. no 14
 van der Linden, F. A. C. et Comp. Kaufm. Lager v. chemisch. Präparaten d. k. preuss. chemisch. Fabrik in Schönebeck; Malerfarben u. Zuckerform- u. Pottfabrik auf d. Billwärder Neuendeich, B. Cto. Rödingsmarkt no 10, O. S.
 van der Linden, F. A. C. unt. ob. Firma, Rödingsmarkt no 10, O. S.
 Lindenau, Leop. Tonkünstler, Neuerwall no 28
 Lindenau, Siegm. Fabr. v. Rouleaux u. Haartuch, Amelungstr. no 8
 Comptoir Neuerwall no 16
 Lindhauer, Joh. Pet. Korbmacher, St. Pauli, Pinnasberg no 11
 Lindhorst, Carl Theod. Decorat.- u. Rouleaux-Maler, ABC-Strasse no 24
 Lindhorst, F. H. 2te Neumannstr. no 4
 Lindhorst, Heintr. Friedr. Krüger, 3te Marktstr. no 27
 Lindhorst, Joh. Heintr. Corn. Tanzlehrer, Niedernstr. no 4
 Lindhorst, J. H. F. Tischler, auch Verfertiger von Adern für Mobilien, Breitergang no 32
 Lindig, Joh. Hinr. Maler, 2te Elbstrasse, Hof no 3
 Lindner, Christn. Gottlob, Schuhmacher, kl. Mich. Kirche unt. no 21
 Lindner, Jürg. Siegfr. Theod. Krüger, Platz b. d. Grüneood no 22
 Lindo, Ephraim Eduard, Gymnastiker, Gänsemarkt no 26
 Lindus, Carl, Tabacks Lager u. Cigarrenfabrik, kl. Burstah no 9
 Lindus, Heintr. Tab. u. Cig.-Fabr. Hütten no 105
 Lindus, Therese, Putz-Geschäft, Düsternstr. no 13
 Lingelbach, F. Schuhmacher, neust. Fuhlentw. Platz no 111
 Lingmann, J. T. Wein, Café und Billard, Valentinskamp no 59
 Lingner, Christn. Elias, Brunn Nachf. Korbmachernstr. Lembkentw. no 15
 Linnemann, Christn. Ernst. Matth. Riemer u. Sattler, Pferdempt. no 78

- Linnemann, Heinr. Eduard, zweite Fehlandtstr. üb. no 10
- Linnenkohl, Carl Aug. Ludw. unt. d. Firma L. Linnenkohl, Gewürz, Altewallstr. no 11
- Linning, H. J. Kaufm. B. Cto. neuer Jungfernstieg no 6
- Linstom Wwe. W. Krügerei, St. Pauli, 2te Erichstr. no 9
- Linstant, D. Gastwirthschaft, Wandsbeck, Holzseite no 5, 1stes Quartier.
- Lion, Edward, Lehrer d. engl. Sprache u. kaufmännisch. Schön- u. Schnell schreibe-Kunst (Running-hand) Hopfenmarkt no 12
- Lion, Eliza, Putz- u. Modewaaren-Handlung, erste Brandtstw. no 8
- Lion Gebr. Uhrenhandl. so wie Niederlage v. schwarzwalder Uhren, neuer Steiuweg no 1, Ecke v. gr. Neumarkt.
- Lion, H. Commis, auserh. Damthors, Grindel-Allee no 184
- Lipke, Carl, Blumenfabrik, neust. Fuhlentw. no 7
- Lipman, Gottfr. et Geffcken, Drogerien, B. Cto. Carl Philipp Kunhardt et Heinr. Geffcken, Gröningerstr. no 9
- Lipman, H. Sprachlehrer, 3te Marktstrasse no 28
- Lipmann, J. H. Neueburg no 54
- Lipp, Claus Heinr. Fettw. kl. Johannisstr. unt. no 8
- Lippach, C. F. Commissionair, Adr. ABC Strasse no 2, im Laden.
- Lippach, C. F. et Comp. Tab.- u. Cig.-Fabr. ABC-Strasse no 2
- Lippelt, M. geb. Peemöller, Putz u. holl. Waaren, Neueburg no 19, Wohnung: daselbat no 47
- Lippert, D. unt. d. Firma Arnold, Lippert et Co. auserh. d. Damthors, an d. Alster, unweit d. neuen Raben.
- Lippert, Friedr. Wilh. B. Cto. unt. Hrn. A. J. Jürgensen Wwe. u. Sohn, neust. Wassertwiete no 9
- Lippert, Geschwister, Industrie-Magazin, Bohnenstr. no 23
- Lippert, Joach. Carl Joh. Stellmacher, v. d. Berlinerthore, unten am Burgfelde, beim Gesundbrunnen.
- Lippert, Martin, Jungfernstieg no 25
- Lippolt, Joh. Christn. Friedr. Knochenhauer im neuen Schranken, Schaarsteinweg no 15
- Lipschütz, Harry, unt. d. Firma J. Rieser et Lipschütz, 2te Fehlandtstr. no 11
- Lipstadt, C. G. Nachweis. - Compt. Peterstr. üb. no 63
- Lisser, Sal. Isaac, Hütten no 104
- Lissmann, Michael, Commission. 2te Fehlandtstr. no 6
- Literarisches Institut, alt. Steinweg no 60
- Litsch Wwe. Joh. Friedr. Maler, zweite Jacobstr. üb. no 20
- Littig, Joh. Aug. Holzhandl. Admiralitätstr. no 28
- Litzelberger Wwe. Joh. Casp. Heinr. Schönfärberei u. Seidenwäscherei, Schaarsteinweg üb. no 42
- Livonius, Gust., Dr. d. Rechte u. grossherz. mecklenb. schwedisch. Kanzlei-Advocat, Kirchenstr. üb. no 16
- Lloyd's-Agenten, Neuerwall no 12
- Lobedanz, C. in Firma C. Lobedanz et Co. Manufacturwaaren Handl. Hopfenmkt. no 4 im Laden, Wohnung: erste Bräudtstwiete no 6
- Lobedanz, R. W. gr. Bursiah no 34
- Locherer, Franz, Färberei, Bleichenbrücke no 9
- Lock, Joach. Heinr. Schuhmacher, Hohlerweg üb. no 9
- Lockermann, M. H. Fuhrmann, am Berge, Platz no 9
- Lodders, Heinr. Christn. Klempner, Rosenstr. Platz no 72
- Lodding, J. H. Schuhmacher, St. Pauli, Gerhardsstr. Hof no 2
- Löb, Josua, Handelsmann, Paradieshof no 5
- Löbbe, Jacob, Schiffscap. St. Pauli, Antonistr. no 2
- Löbering, Heinr. Christo. Wilh. Bildhauer, Kraienkaup, Platz no 26
- Löckermann, G. F. L. Schuhmachermstr. Hankentw. no 10
- Löckquist, Carl Friedr. Maurern. St. Georg, Mittelstr. no 19
- Löding, Carl Hinr. Kornumstecher, B. Cto. unt. Hrn. Joach. Friedr. Strantzen, Kehr wieder no 49
- Löding, Jac. Hinr. b. d. Alster am Jungfernstieg üb. no 1; Eingang am Breitengiebel.
- Löding, Joh. Heinr. Putzw. Hopfenmkt. Platz no 14, Laden Holzbrücke.
- Löffler, Joh. Christn. Packer, auserh. d. Damthors, Grindel Allee no 175
- Löfgren, C. O. M. Schiffscap. St. Pauli, hint. d. neuen Dröge no 9
- Löhde, Hinr. Distill. u. Essigfabr. erste Elbstr. no 32
- Löhde, Pet. Mehl, Lilienstr. no 6

- Loehr, Carl Friedr. et Comp. Käuf. B. Cto. Comptoir: Neuburg no 16 (Eingang Reimersbrücke).
- Lochr, Carl Friedr. Aug. unt. ob. Firma, neuer Jungfernstieg no 11
- Lochr, Herm. Rud., d. Rechte Dr. u. Advokat, b. d. Mühren no 26
- Lochrs, Georg Mart. Christ. Buchhalter b. Fallit- u. Erbschafts-Sachen, B. Cto. alte Gröningerstr. no 7
- Löhrs, Joh. Bernh. Jac. becid. Steinkohlenträger, Kehr wieder üb. no 6
- Loehrs, Joh. Phil. Makler in nord. Producten, Pastorenstr. no 4
- Lölling, Thede, Steuermann, St. Pauli, Antonistr. üb. no 7
- Loeper, Joh. Christn. Carl, Holzhandlung, Poolstr. no 38
- Löper, Joh. Georg Wilh. Schneidermeister, Dovenfleet üb. no 7
- Löper, Wilh. Commis, Dovenfleet üb. no 7
- Löw, Carl Wilh. Ludw. Tischlermeister, Breitestr. no 7
- Löw jun. Friedr. Wilh. Tischlermeister, Niedernstr. no 69
- Löwe, A. et Comp. Commissa. und Spedit. B. Cto. M. Löwe jun. neue ABC Strasse no 16
- Löwe jun. M. unter obiger Firma, neue ABC Strasse no 16
- Löwe, E. unt. d. Firma Benjamin et Co. Kohlhöfen no 18
- Löwe, Eduard, Violinist im Orchester d. Stadt-Theaters, gr. Bleichen no 76
- Löwe, Eduard, Mechanikus, neust. Fuhlentw. Platz no 105
- Löwe sen., Heintr. G. F. Dovenfleet üb. no 21
- Löwe, Hinr. Jac. Töpfer, Catharinenkirchhof no 39
- Löwe Wwe. J. Peterstrasse no 54
- Löwe Wwe. Joh. Dan. Drechsler, St. Pauli, beim Sprützenhause no 4
- Löwe, Wilh. Ferdinand, Manufacturw. Schweinemkt. Ecke d. Neustr. no 51
- Löwen, J. C. Wilh. holl. Waaren, St. Georg, b. d. Besenbinderhofe no 58
- Löwenberg, J. H. Musiklehrer, zweite Neumannstrasse no 1
- Löwenhagen, Joh. Casp. Matth. Commissa. Gertrudenkirchhof no 7
- Löwenheim, J. Commissa. B. Cto. unt. Hren. Wm. Fischer u. Jürg. Heintr. Kähler, hohe Bleichen no 18
- Löwenkamp, Joh. Friedr. Christo. Schlosserstr. Korntträger. no 41
- Löwenthal et Comp. Fabrik v. Puppen u. Papier-maché-Arbeiten, Herrlichkeit no 29.
- Löwenthal, Joh. Christn. Aug. in Firma Aug. Löwenthal, holländ. Waaren, Ecke v. Graskeller und Rödingsmarkt no 1
- Löwenthal, L. Iste Marktst. Hof no 9
- Löwenthal, Louis, Kaufm. Esplanade no 40, Wallseite.
- Loewenthal, N. Gelehrter, Altwallstr. Hof no 49
- Löwitz, H. F. gr. Theaterstr. no 8
- Löwitz, J. et Co. Mastic-Cement u. Asphalt Fabr. Compt. gr. Theaterstr. no 8, Lager: Rödingsmkt. no 11, O. S.
- Löwitz, J. C. D. Lohnbedienter, Jungfernstieg, Platz no 13
- Löffet, J. J. Lithograph, Schweinemarkt, Ecke d. Schützenstr. no 50
- Loffhagen, Friederike, Wärterin, Schaarmarkt üb. no 38
- Logemann, Joh. Heintr. Ernst, Tapezirer, Gänsemarkt, im ehemaligen Schauspielhause.
- Lohdam, Joh. Hinr. Kuhmilcher, Billwärder-Neuerdeich no 43
- Lohfeldt, Hinr. Wilh. Reepschläger, neust. Neuerweg no 17
- Lohmann, Carl Christo. Heintr. Distill. Rödingsmarkt unt. no 13, O. S.
- Lohmann, Carl Friedr. Maler, am Wall beim Deiththore no 1
- Lohmann, Christo. Friedr. Manufactur- u. holl. Waaren, Mattentw. no 25
- Lohmann, Friedr. Wilh. Kaufm. Hopfenmarkt no 16
- Lohmann, Henning, Milchhöker, b. d. Rothenbaum no 164
- Lohmann, Hinr. Leinen, Venusberg 31
- Lohmann, H. C. Uhrmacher, Lilienstrasse no 3
- Lohmann, Joh. Christn. Mehl, hohe Bleichen no 54
- Lohmann, Joh. Christn. Chirurg, Billwärder Neuerdeich.
- Lohmann, J. H. Galanterie u. Eisenw. Lager v. Hausständsachen u. Kinderspielzeug, gr. Burstah no 50
- Lohmann, Joh. Jochen, Schuhmacher, Neuerweg b. d. Holzdamn no 17
- Lohmann Wwe. Joh. Nic. Milchhöker, St. Georg, b. d. Strohhouse no 85
- Lohmann, Ludw. Holl. Brook no 32
- Lohmann, Nic. Rödingsmkt. unt. no 47
- Lohmann, Pet. Dav. Hausmakler u. Buchhalter, Sägerplatz no 14
- Lohmann, Siegm. et Co. Kauf. B. Cto. Siegm. Lohmann, Holl. Brook no 33

Lohmann, Sigmund, unt. vorsteh.
Firma, Holl. Brook. no 32

Lohrmann, Jac. Eberh. Weinhandl. im
neuen Berged. Hause, Steinstr. no 50

Lohse, Elias Marcus Christn. Musikus,
gr. Bäcker gang, Schaar Hof no 5

Lohse, Friedr. Christn. Weinhandl.
Mühlenbrücke no 17

Lohse, Joh. Lehrer der Mathematik,
Geographie u. Geschichte, alte Grö-
ningerstr. no 23, im Hinterhause.

Lohse, Joh. Leistenschneider, St.
Pauli, Silbersackstr. unt. no 10

Lohse, Joh. Christn. Friedr. Lum-
penhandl. altst. Neustr. no 22

Lohse, M. Fuhrmann, Eichholz,
Hof no 95

Lombard, öffentlicher, der Stadt,
Sägerplatz zwischen no 38 u. 39.
(Man sehe das Ausführliche über
dieses Institut in den Localnotizen.)

Lony Wwe, Heinr. gr. Trampgang,
Hof no 10

Lony, Joh. Heinr. Diedr. Drechsler-
meister, Rademachergang no 26

Lony, Phil. Christn. Lager v. Salz
u. Cichorien, Neuerwall unt. no 116

Loock, Christn. Gottfr. Jac. Beamter
d. Bewaffnungs-Commission, Theer-
hof no 47

Loock, Joh. Christn., St. Georg,
Bernhardstr. no 2

Looff, J. N. Nachfolg. Commissn. v.
Schlachtvieh, St. Pauli, am neuen
Kamp no 8

Look, Harm, St. Pauli, zweite
Friedrichstr. no 31

Loos Wwe. Joh. Mor. Weinküper
u. Weincouleur Köcher, Johanns-
ballwerk, Platz no 11; Weinhand-
lung: unt. no 2 daselbst.

Loose Wwe. R. D. Niedernstr. no 101

Lopau, H. C. Kaufm. B. Cto. erste
Brandstwierte no 19

Lopau, Hinr. Christn. Fuhrmann,
Sägerplatz no 30

Lopez, R. T. Kornumstecher, Kehr-
wieder no 52

Lorent, Ludw. Franz, unt. nachsteh.
Firma, Mühlenbrücke no 16

Lorent, L. F. am Ende et Comp. Kaufl.
B. Cto. Ludw. Franz Lorent et Comp.
Mühlenbrücke no 16

Lorent jun. L. F. unt. ob. Firma,
Mühlenbrücke no 16

Lorentz, Eduard, Parfümerie, Hand-
schuh, Cravatten u. fert. Wäsche,
Ellernthorsbrücke no 11

Lorentz, J. H. Bote bei der löbl.
Kammer, Lilienstr. no 70

Lorentz Wwe. Joh. Hinr. St. Georg,
zweite Helenenstr. über no 3

Lorentz, Wilh. Zimmerm. St. Georg,
Langereihe, Platz no 78

Lorentzen, Andr. Christo. Malermstr.
Poggenmühle no 2

Lorentzen, Carl Friedr. Adolph,
Malermstr. Schlachterstr. no 51

Lorentzen, C. H. v. d. Damthore,
an der Alster, nahe d. Thore, no 57

Lorentzen, Joh. Carl, Buntfütterer,
Steinstr. no 96

Lorentzen, J. F. Schreib- u. Rechen-
lehrer am Waisenhause, Schaar-
steinweg üb. no 55

Lorentzen, John Pet. Steuermann,
St. Pauli, 1ste Friedrichstr. üb. no 27

Lorentzen, W., St. Georg, Hühner-
pösten no 24

Lorentzen, Wilh. Commissn. St. Pauli,
Langereihe unt. no 16 u. 18

Lorenz, A. J. Commissn. Hopfen-
markt no 11

Lorenz, Ernst Friedr. Christo. Schlos-
sermeister, Niederlage v. feuer-
festen Schränken, Geldkisten etc.
Voglerswall no 6

Lorenz, F. Schneidermstr. Lange-
mühren üb. no 32

Lorenz, H. Mineralwasser, B. Cto. unt.
Hrn. Elias Warburg, ABC-Str. unt.
no 57, wohnt daselbst hint. no 57

Lorenz, Jacob, Dovenfleet no 89

Lorenz, Joh. Carl, Wundarzt, vor d.
Damthore, am Mittelwege, hint.
no 138

Lorenz, Joh. Georg, Schuhmacher,
St. Georg, Bergstr. no 3

Lorenzen, C. Strohhutfabr. u. Modew.
nebst Lager von Strohhüten, wie
auch Damen-Mäntel, ferner Lei-
nen, Drell u. Bettzeug, Ecke der
kl. u. gr. Johannisstr. no 15

Lorenzen et Dreyer, Kaufl. B. Cto.
J. W. A. Lorenzen et J. H. Dreyer,
Mühren no 73

Lorenzen, J. W. A. unt. ob. Firma,
Mühren no 73

Lorenzen, D. A. Procureur, Verladung
v. Gütern zu Wasser nach Lübeck,
Boitzenburg, Lauenburg, Elms-
horn etc. Kehr wieder unt. no 13

Lorenzen, Dan. Christo. Kerzen-
giesser, Eichholz no 3

Lorenzen, Hans Diedr. Friedr. Tisch-
ler, Kraienkamp, Platz no 20

- Lorenzen, Joh. Gottlieb, coul. u. weisse
Leinen, Tischgedecke, Bettzeuge,
Drelle u. Wachstuch, gr. Burstah no 38
- Lorich Wwe. Laz. B. Manufacturw.
erste Elbstr. no 18
- Lose, Heinr. Friedr. alt. Eisen, Papier
etc. Langemühren, Hof no 69
- Loss, Christo. Herm. Schiffszimmerm.
Grünerdeich no 31
- Loss, Ernst Christo. Briefbesteller an
der fürstl. Thurn- u. Taxisch. Post,
St. Georg, Kirchenallee, Platz no 21
- Loss, Wilh. Balster, Stadtdeich no 155
- Lossau, Joh. Gottlieb, Küpermstr.
erste Vorsetzen, Hof no 16
- Lossau, Joh. Jac. Gottfr. Apotheke u.
Verkauf der Lossauschen Medica-
mente, Schweinemarkt no 22
- Lossmann, Franz Carl, Getreide-
Makler, Theerhof no 33
- Lott, Heinr. Fried. Mart. Mechanikus,
St. Pauli, erste Carlstr. no 16
- Lotter, Ant. Conditor, Mühlenbrücke
no 9
- Lotz, Eduard, St. Georg, Mittelstr. no 48
- Lotz, Georg, Redacteur u. Heraus-
geber d. Originalien, Dammthor-
strasse no 22, parterre.
- Lotz, Joh. Gerh., St. Georg, Lange-
reihe no 26
- Lotz, Joh. Georg, gr. Bleichen,
Paschenburgs Platz no 7
- Louvet, J. J. kl. Bäckerstr. no 11
- Louvier, Ant. Posamentirer, Pferde-
markt no 41
- Louwa Wwe. Heinr. Herrlichkeit no 17
- Loyens, J. F. Schiffszimmermann,
St. Pauli, zweite Erichstr. no 30
- Lubau, Joh. Hinr. Schiffsbaumstr. St.
Pauli, Pinnaßberg, Hof no 65
- Lubau, Jac. Joach. Schiffsbaumstr.
St. Pauli, Pinnaßberg, Hof no 25
- Lublin, W. L. Commissn. und Spedit.
auch Papierhandl. B. Cto. unt. Hrn.
B. H. Fränckel, neust. Fuhlentw.
no 125
- Lubs, Christn. Theod. Heinr. Schnei-
dermstr. Altewallstr. no 59
- Lucas, Pet. Nicol., Breitestr. üb. no 29
- Lucchesi, Bartolomeo, Gipsarbeiter,
Alsterthor, Platz no 7
- Lucht, Casp. Friedr. verordneter Aus-
rufs-Schreiber, Kraienkamp no 24
- Lucht, Gustav Theod. unt. d. Firma
Theod. Lucht, Gewürz- u. Butter-
handl. Dammthorstr. no 20
- Lucht, Pet. Friedr. gr. Johannisstr.
unt. no 42
- Luck, Joh. Christn. Assecuranz, Glas-
u. Waaren-Makler, Paulstr. no 6
- Luck, Joh. Pet. Carl, Commissn. und
Lager v. Fensterglas u. Bouteillen,
B. Cto. unt. Hrn. Fedder Karstens
Nachf. Rödingsmarkt no 53, W. S.;
ein Eingang zum Lager ist auch
auf der Herrlichkeit.
- Lucke, J. H. Wundarzt 2ter Classe,
Steinstr. no 44
- Luckow, Carl Friedr. Mart. Raboisen
no 51
- Luckow, Joh. Heinr. Rud. Briefbe-
steller an der Stadtpost, Mönke-
damm über no 16
- Luckwaldt, Aug. Ferd. Stuhlmacher,
ABC Strasse, Platz no 40
- Ludders, Hinr. Schiffscapit. St. Pauli,
erste Carlstr. üb. no 6
- Ludendorff, Joh. Heinr. et Co. Kauff.
B. Cto. Poggenmühle no 9
- Ludendorff, Carl Heinr. Jul. unter
vorsteh. Firma, neue Gröningerstr.
no 4. M. s. d. ersten Abschnitt.
- Ludewieg, Joannes Matthias, Pri-
vatlehrer, Bohnenstr. no 13
- Ludewieg, Matth. Papierhandl. Rö-
dingsmarkt no 25, Ecke d. Steintw.
- Ludewig, J. Heinr. Tischlermstr.
Brook, Hof no 57
- Ludewigs, Herm. Kornmakler, St.
Georg, Steindamm no 141
- Ludewigs, Joach. Christn. Friedr.
Früchte, St. Pauli, b. d. Oelmühle
unt. no 9
- Ludewigs, Otto Joh. Schuhmacher-
meister, altst. Neustr. no 28
- Ludolff, Carl, in Horn no 81
- Ludolff, Georg Christo. Bierbrauer,
Brauerstr. no 39
- Ludolff, Jac. Heinr. Architect und
Rathszimmermeister in St. Jacobi
Kirchspiel, St. Georg, Borgesch
no 51; Adresse: Breitestr. no 33
- Ludolff, Joh. Hinr. Gewürz, B. Cto.
Breitestr. no 33
- Ludolff, Martin, Zuckermakler, Es-
planade no 39, Wallseite.
- Ludolph Wwe. Joh. Hinr. Schlos-
serrmstr. altst. Neustr. no 21
- Ludolphi, Ant. Nic. Waarenmakler,
Admiralitätstr. no 15
- Ludolphi, Louis Joh. Wilh. Klempner,
Langemührea no 3
- Ludolphi, M. C. E., St. Georg, Lan-
gereihe no 123
- Ludolphi, Wilh. Christn. Ludph. Per-

- rückenmacher u. Haarschneider, Kurzenmühren no 41
- Ludwig, Alb. Friedr. Aug. Maschinist, Altewallstr. no 86
- Ludwig, Carl Friedr. Ernst, herzogl. sachs. gothaischer Rath, Philos. Dr. zweite Fehlandtstr. no 6
- Ludwig, Carl Heinr. Günther, Kleidermacher f. Damen, Schmiedestr. no 34
- Ludwig, Eduard, 2te Fehlandtstr. no 6
- Ludwig, F. M. Kaufm. B. Cto. Neuerweg, b. d. Brookthore no 52, Compt. alter Wandrahm no 37
- Ludwig, Joh. Christn. Bevollmächtigter der Assecuranz-Comp. von 1836, B. Cto. unt. Hrn. J. G. Grellmann, Amelungstr. no 5
- Ludwig, Joh. Georg, Wurstmacher, Schaarthor unter no 13
- Ludwig, Joh. Georg Christn. Kleidermach. f. Herren, kl. Reichenstr. no 17
- Ludwig, Rich. Damnthorwall no 28
- Lübbe, Henr. Wilhelm, Zuckerfabrik, B. Cto. Schopenstehl no 29
- Lübbe, Joh. Pet. Christn. Fuhrmann, St. Georg, Bäckergang no 11
- Lübhen, Jac. Lichtgiesser, St. Pauli, Antonistr. no 8
- Lübbers, A. F. geb. Nordtmann, Kanengiesserort no 2
- Lübbers, Aug. Wilh. Zuckerfabrik, B. Cto. Holl. Reihe no 8
- Lübbers, Eduard, Procurator extrajud. Pferdemarkt no 37, (hohe Seite)
- Lübbers, Erdm. Christn. Zuckerfabr. B. Cto. unt. Hrn. Hans Friedr. Lübbers, Martin Sohn, Altewallstr. no 60
- Lübbers, Friedr. Wilh. St. Georg, Borgesch no 50
- Lübbers, Georg, Kaufm. B. Cto. unt. Hrn. Aug. Wilh. Lübbers, Holländ. Reihe no 8
- Lübbers, Geschw. Rosenstr. no 31
- Lübbers, Hans Friedr., Martin Sohn, Zuckerfabr. B. Cto. gr. Reichenstr. no 49
- Lübbers, H. J. Strohhutpresserei, St. Pauli, Tatergang no 3
- Lübbers, H. W. H. Distill. Billwärder Neuerdeich no 90
- Lübbers, Joach. Herrengraben no 56
- Lübbers, Julius, Pferdemarkt no 18
- Lübbers, Joh. Friedr. Zuckerfabr. B. Cto. Holl. Brook no 20
- Lübbers, Joh. Friedr. Kerzengiesser, kl. Fleet no 39
- Lübbert, Ernst Jochim Ludwig, Grünhöker, Ulrikustr. no 14
- Lübbren, A. C. unt. d. Firma Jensen et Lübbren, Catharinenstr. no 22
- Lübecke, Aug. unt. d. Firma G. F. Nissen, St. Georg, b. Holzdamm no 24
- Lübecke Wwe. C. F., St. Georg, Kirchen Allee no 23
- Lübecke, Christo. Fr. Tapezirer, Filsterstr. no 11
- Lübecke, Christp. Heinr., Med. et Chir. Dr. u. Geburthelfer, neust. Fuhrentw. no 38
- Lübecke, Caroline Wilhelm. kl. Reichenstr. no 13
- Lübecke, Dan. Christn. Schiffbaumstr. Billwärder Neuerdeich no 105
- Lübecke, Franz Matth. Kerzengiesser, St. Pauli, b. d. Oelmühle no 97
- Lübecke, Heinr. Christo. Schiffsmakler, in Firma Bayans et Lübecke, Stubenhuk no 18
- Lübecke, Joh. Christn. Diedr. Hausküper, b. d. Poggenmühle, Hof no 6
- Lübecke, Joach. Corn. Nic. div. in- u. ausländ. Vögel, Sämereien u. Amefencer, Hopfenmarkt, Platz no 14
- Lübecke Wwe. Joh. Heinr. St. Georg, Mittelstr. no 10
- Lübecke, Pet. Heinr. Andr., St. Georg, bei d. Besenbinderhofs no 20
- Lübekemann Wwe. Pet. Conr. Gertrudenkirchhof no 20
- Lübeck, Abrah. Schreibposenfabr. Köhlhöfen no 7
- von Lübeck, F. N. R. Schiffscapt. St. Pauli, Pinnasberg no 20
- Lübert, J. H. Schneidermstr. Hänkentw. no 15
- Lübker, Joach. Heinr. Matth. Tonnenbänder, Huxter unt. no 24
- Lübsee, J. H. H. Wein, Breitestr. no 1
- Lück, Joh. Daniel, Gummi-Müller, Dragonerstell no 35
- Lücker, H. Schneidermstr. Voglerwall no 16
- Lückow, Carl Heinr. Wilh. Taback- u. Cig. Fabrik, Herrengraben no 4 u. 5, Laden alter Steinweg no 78
- Lüddecke, Conr. Heinr. Gottfr. Schuhmacher, Niedernstr. üb. no 65
- Lüddecke, Pet. Segelmacher, zweite Vorsetzen hint. no 10
- Lüdders, Georg, Huxter no 6
- Lüdders, Heinr. B. Cto. Geldwechsler, in Firma P. A. Schröder Sohn, Fischmarkt no 1
- Lüdders, Hans Peter Christn. Thee, Caffee u. Gewürz, Rosenstr. no 94

- Lüdders, Joach. Christo. Rademacher, Sägerplatz no 9
 Lüdders, Joh. Diedrich, Küpermatr. Eichholz no 71
 Lüdders, Paul, Klempnermatr. auch Blei- u. Kupferdecker, Dammthorwall no 117
 Lüdders, S. Dammthorwall no 83
 Lüddecke, Joh. Joach. Christn. b. d. Zippelhause no 4
 Lüdcke, königl. preuss. Ober-Post-Secretair, Jungfernstieg no 12
 Lüdemann Wwe. Andr. Dan. Jungfernstieg no 21
 Lüdemann, Franz Joach. Tischlerfreimstr. Petrikirchhof no 11
 Lüdemann, Hinr. Matth. Schuhmacher, Altewallstr. no 5
 Lüdemann, Joh. Corn. Wilh. Fuhrmann, v. d. Dammthore, Rotherbaum no 51
 Lüdemann, Joh. Heinr. Distill. Platz beim Grünensood no 53
 Lüdemann, Joh. Herm. Lichtgiesser, kl. Bäckerstr. no 32
 Lüdemann, Joh. Hennig Erdm. bei den Pumpen no 27
 Lüdemann, Joh. Mich. Fuhrmann, Neuerweg b. d. Holzdamn no 69
 Lüders, Andr. Ludolph Franz, Commissn. Ulrikasstr. üb. no 23
 Lüders, C. Lehr- u. Pensions Anstalt für Knaben, Pastorenstr. no 5
 Lüders, Carsten, Distill. kl. Reichenstrasse unt. no 5
 Lüders, Carl Eduard, Lehrer an d. St. Michaelis Schule, Kraienkamp no 3
 Lüders, Carl Heinr. Gärtner, Grindel-Allee.
 Lüders, Carl Joh. Ludew. Kehrwie-der, Hof no 8
 Lüders, Dan Ernst, Holl. Brook no 16
 Lüders, Eduard, Geschäfte für Gehrüd. Krüger et Co. in Madeira, St. Georg, Steindamm no 138, Compt. kleine Reichenstr. no 21
 Lüders, Friedr. Georg Jac. Kunst- u. Handels- Gärtner, ausserhalb des Dammthors, Grindel-Allee no 84
 Lüders, Georg Dav. Makler, Herrengraben no 96
 Lüders, Herm. unt. d. Firma Scheele et Lüders, gr. Bäckerstr. no 18
 Lüders, H. H. Theerhof no 30
 Lüders, Heinr. Wilh. Gustav, Makler, St. Georg, Steindamm no 138
 Lüders, Jürger, Distill. St. Pauli, Langestr. no 68
 Lüders, J. A. Makler, Mattentw. no 22
 Lüders, Joh. Andr. b. d. Mühren no 19
 Lüders, J. C. W. Gewürz- u. holl. Waaren, Bleichergang no 1 u. 2
 Lüders, Joh. Dan. zweite Vorsetzen no 20
 Lüders, Joh. Georg, Tapezirer, kl. Fleet, Hof no 10
 Lüders, Joh. Günther Jacob, Küpermeister, kl. Bäckerstr. no 21
 Lüders, Joh. Hinr. Kuhberg no 1
 Lüders, Joh. Hinr. b. d. Zippelhauseno 12
 Lüders, Joh. Hinr. unt. d. Firma J. H. D. Haase et Lüders, Grünerdeich no 68
 Lüders, J. N. Schiffszimmermann, Stadtdeich no 72
 Lüders, Joh. Otto, ausserh. d. Lübecker Thores, erste Alsterstr.
 Lüders, Joh. Pet. Grünhöker, gr. Barkhof no 59
 Lüders, J. P. D. Hauszimmermann, St. Georg, Borgeschstr. no 58
 Lüders Wwe. J. W. Töchtterschule, Kraienkamp no 3
 Lüders, Joh. Wilh. Schul- u. Pension-Anstalt für Söhne und Töchter, Küster u. Vorsänger an d. Spinnhauskirche, neust. Neustr. no 11
 Lüders, Ludw. Kaufm. Commissions- u. Leinen Lager en gros u. Appret-Fabrik, Schopenstehl no 23
 Lüders, M. Kinder, St. Pauli, Reeperbahn no 47
 Lüders Wwe. Mart. Fettw. zweite Brandstwierte no 12
 Lüders, P. H. Makler-Bote, hinter d. Glashütte no 18
 Lüders, William, neue deutsche Lesebibliothek, gr. Bleichen no 66
 Lüders, Wilh. Diedr. Gerh. Juwelier, Grindel-Allee no 84
 Lüdert, Christn. Wilhelm, Conditor, zweite Brandstwierte no 5
 Lüdgens, Hinr. Milchhöker, St. Georg, am Wall bei No. 4, no 6
 Lüdtke, Carl Ludw. Drechsler, Block- u. Pumpenmacherstr. Brauerstr. 19
 Lüer, J. H. Buchhalter, Niedernstr. no 3
 Lüers, Joh. Heinr. Küpermatr. Kanengiesserort no 4
 Lüh Wwe. Lor. Aug. Friedr. holl. Waaren, Eichholz no 37
 Lühmann Wwe. Carst. Nachweis-Compt. Brauerknechtgrab. unt. no 28
 Lühmann, Carl Christo. Schneidermeister, gr. Johannisstr. no 37
 Lühmann, Carl Dan. Schuhmacher, St. Pauli, Reeperbahn no 76

- Lühmann, Friedr. Jac. Fuhrmann, St. Pauli, bei d. Oelmühle no 64
 Lühmann, Heine, Schullehrer, St. Georg, Steindamm no 129
 Lühmann, Hans Joach. Kunststr. bei der Elbwasserkunst bei d. Jonas zu St. Pauli; wohnhaft daselbst.
 Lühmann, Joh. Heinr. Mathiasstr. (beim Bäckergang) no 8
 Lühmann, Jürg. Heinr. Distillation, Platz beim Grünensood no 32
 Lühmann Wwe. Joh. Pet. Spitalerstr. no 12
 Lühmann et Meyer, Wein, B. Cto. unt. Hrn. Eduard Lautensack, Binnenkajen no 39
 Lühmann, Joh. Matth. unt. vorsteh. Firma, Binnenkajen no 39
 Lühnen, Joh. Torfschiffer, St. Pauli, zweite Friedrichstr. no 20
 Lübr, Joh. Franz Christn. div. Manufacturwaar. Teilfeld no 2
 Lübr, Joh. Wilh. Fettw. St. Pauli, bei d. Oelmühle no 18
 Lühring, Conr. Friedr. Uhrmacher, St. Georg, b. d. Spadenteich no 10
 Lühring, Joh. Heinr. Drechsler u. Pumpenmachermstr. Kraienk. no 38
 Lührs, Frau, Nachweis. von Dienstboten, Paulstr. unt. no 7
 Lührs, Friederike, Blumenfabr. neust. Fuhlentw. Platz no 102
 Lührs, Friedr. Georg Heinr. Schlossermstr. Admiralitätstr. no 11
 Lührs, Friedr. Ludw. unt. d. Firma Stüven et Lührs, Neuerwall no 81
 Lührs, G. C. Schuhmacher, Kurze Mühren, Hof no 31
 Lührs, Hinr. Wein, B. Cto. bei den Mühren no 49
 Lührs, Hinr. Siegm. Joh. Distill. Anderg no 9 (beim Teilfeld).
 Lührs, Joach. Wild- u. Fruchthandl. Gröningerstr. unt. no 29
 Lührs, Joh. Oel u. Lichtfabr. neust. Neuerweg no 38
 Lührs, Joh. Friedr. Christo. Schuhmacher, aussershalb des Dammtors, Grindel Allee, Platz no 67
 Lührs, Joh. Heinr. J. U. Dr. u. Advocat, Esplanade no 17, Stadtseite.
 Lührs, Joh. Matth. Gehülfe d. Hafenmeisters am Oberbaum, Stadtdeich 34
 Lührs, L. Franck Nachf., weisse Seife- u. Lichtfabr. neust. Fuhlentw. Platz no 102
 Lührsens, Gust., J. U. Dr., Advocat, kl. Reichenstr. no 19
 Lührsens, Joh. Heinr. Kaufm. bei d. Mühren no 25
 Lührsens, Matth. Heinr. Particulier, neust. Fuhlentwiete no 109
 Lühs, Christn. Friedr. Commissn. hohe Bleichen no 55
 Lücke, Heinr. Phil. Distill. Honig, Wachs u. Lumpen, B. Cto. unt. Hrn. J. N. L. Röhrs, erste Elbstr. no 16
 Lücke jun. Heinr. Phil. Distill. Zeughausmarkt no 5
 Lülfling Georg Conr. Ludw. Schuhmacher, St. Pauli, zweite Friedrichstr. über no 12
 Lüllau, Heinr. Ludw. Milchhöker, St. Georg, Langereihe no 84
 Lülle, F. H. Gewürz, Farbe- u. Materialw., auch Commissn. B. Cto. unt. Hrn. Heinrich Lüdders, Pferdmarkt. no 61
 Lüllmann, J. D. Uhrmacher, Steintwiete no 4
 Lüneburg, Joh. Mart. Nagelschmidt, St. Pauli, Pinnaasberg no 68
 Lüneburg, Nicol. Hartw. Schiffszimmerm. Billwärder-Neuerdeich no 64
 Lüntzmann Wwe. Nic. Hinrich, Steinstr. no 122
 Lürig, Heinr. Wilhelm, Hutfabr. gr. Bäckerstr. no 15
 Lüring, Geschwister, Gertrudenkirchhof no 22
 Lüring, G. H. Makler, ABC Str. no 18
 Lürssen, Friedr. Gottfr. Christo. Lackirer, Ulrikusstr. no 9
 Lüsach, Joh. Hinr. Ewerführer, Dovenfleet no 77
 Lüschoff, Mich. Fuhrmann, Theerhof no 43
 Lüsenshop, Friedr. Ludw. Christn. Buchbinder, Beckmacherstr. no 10
 Lüsing, Joh. Jürg. Tischler, Mönkedamm, Hof no 8
 Lüssenhoff, Joh. Christn. Paulstr. no 45
 Lüssenhoff, L. Officiant an der Stadt-Post, Neuerwall, Bohnsplatz üb. no 6
 Lütchemann, Georg Heinr. Friedr. holl. Waaren, gr. Barkhof no 4
 Lütckens, Joh. Christn. Lehr- u. Erziehungsanstalt für Knaben, Königstrasse no 26
 Lütckens, Joh. Diedrich, Klempner, St. Pauli, Pinnaasberg no 33
 Lütckens, Joh. Matth. Heinr. Distill. gr. Bleichen unt. no 14
 Lütens, Friedr. Franz, Buchbinder u. Futteralarbeiter, gr. Barkhof no 19
 Lütens, Franz L. Schreiber u. Rechner-

- meister an d. Passmanuschen, wie an der reformirten Schule, Zeughausmarkt no 28
- Lütge, J. H. M. Maschinen-Arbeiter, kl. Fleet, Hof no 14
- Lütgens, Adolph Friedr. Heinr. Wirthschaft, vor d. Brookthore, Rahmenweg no 9
- Lütgens, Geschw. Schule, Ham no 121
- Lütgens, Heinr. Thee, St. Georg, Neustr. no 25
- Lütgens, Hans Hinr. Ewerführer, Kajen no 3
- Lütgens, J. D. Wirthschaft, St. Pauli, Heiarichstr. no 1
- Lütgens, J. H. L. Schlossermeister, Neuburg no 48
- Lütgens, Joh. Joach. Torfschiffer, Grindel Allee.
- Lütgens, Joh. Pet. Friedr. in Barmbeck.
- Lütgens, Joh. Wilh. Friedr. Detail-Handl. Grünerdeich no 93
- Lütgens, Nicol. Heinr. Kaufm. B. Cto. unt. Hrn. J. P. N. Jahncke, Rödtingsmarkt no 56, W. S.
- Lütgens, Pet. Detail-Handl. Billwärd-Neuerdeich no 27
- Lütgert Wwe. Franz Heinr. Forte piano-Handl. Valentinskamp no 88
- Lütge, Joh. Friedr. Hartw. Maurer, Jacobitwiete no 1
- Lütje, Hans Mich. Eichholz no 85
- Lütjen, Joh. Joach. Knopfformendrehler, Altwallstr., hinter d. blauen Thurm no 11
- Lütjen, Joh. Nic. Haartuchweber, St. Pauli, hint. d. Glashütte üb. no 9
- Lütjens, Geschw. Kuhmilcher, St. Georg, am Wall bei No. 4, no 9
- Lütjens, Herm. Bleidecker, Dovenfleet no 72
- Lütjens, Hinr. Michhöker; m. s. Lüdgens.
- Lütjens, Joh. Heinr. Unterküster an St. Jacobi, Gesanglehrer, u. Sänger bei Leichen, Jacobikirchhof no 25
- Lütken, Berend, reitender Diener, neust. Neustr. no 10
- Luetkens Casp. Nachfolger, Weinhandl. B. Cto. Joh. Heinr. Herm. Harms u. Joh. Heinr. Schultz, gr. Bäckerstr. no 29
- Lütken, Demoiselles, Lehr-Anstalt, Fischmarkt no 5, (Eingang kl. Bäckerstr.)
- Lütken, Ernst Joh. Friedr. Jacobikirchhof no 24
- Luetkens, Friedr. Fabr. grüner Seife, B. Cto. unt. Hrn. Wm. Fischer u. Jürg. Heinr. Kähler, Holländ. Reihe no 17
- Lütken, Frederick Henry, Zuckermakler, St. Georg, Mittelstr. no 51
- Lütken, Herm. Dav., St. Georg, Alstertwiete no 25
- Lütken, H. F. Tabacksfabr. B. Cto. Joh. Nic. Lütken, Messberg no 34
- Lütken, Herm. Siegm. Privatlehrer, Dammthorstr. Platz no 21, Haus no 14
- Lütken Wwe. Joh. Friedr. Steinzeughandl. St. Georg, Mittelstr. no 51
- Lütken, Joh. Heinr. Caffemakler, St. Georg, gr. Allee, no 30, Bestellungen b. d. Petrikirche no 26
- Lütken jun. Joh. Nic. Zuckermakler, Messberg no 34
- Luetken jun. Luc. Lederfabr. u. Lederhandl. B. Cto. Lucas Luetken, Neuerwall no 13
- Luetken, Lucas, Söhne, B. Cto. Caspar Luetken, Lederhandl. u. Lederfabr. Voglerswall no 17
- Luetken, Casp. unter ob. Firma, Neuerwall no 69
- Lütten, Nicol. Carst. Glaserstr. Ulrikusstr. no 25
- Lüttensee, Hinr. Theehandl. Messberg no 15
- Lüttgens, Christn. Aug. unt. d. Firma Anderssen et Lüttgens, Neuburg no 1
- Lüttgens, J. C. Porzellan, Steinzeug u. Glasw. auch Maler u. Vergolder auf Porzellan, alter Steinweg no 18
- Lüttgens, Joh. Friedr. Holl. Brook no 14
- Lüttken, Joh. Heinr. gr. Johannisstr. no 15
- Lüttmer, Carl Hinr. Krämerei, in Horn, no 99
- Luft, Geo. Jac. Riemer, Sägerplatz no 28
- Luhmann, Eduard, unt. d. Firma Johs. Greve et Comp. Hüxter no 12
- Luhn Wwe. Carl Christo. St. Georg, b. d. Krankenhause no 3
- Luis, Jürg. Christn. Alb. Glaserstr. zweite Jacobstr. Hof no 19
- Luis, Joh. Luc. Ewerführer, Kajen no 16
- Luis, Marg. Dorothe. Demois. St. Georg, Steindamm no 106
- Luis, Mart. Georg, Makler, St. Georg, Borgeschstr. no 32
- Luis, Vincent, Agentschaften Bergstr. im ersten Thorweg, v. Breitengiebel links.
- Lummert, Joh. Gottfr. Wirth, St. Georg, Kirchen Allee no 9
- Lunau, Joh. Dan. Carl, unt. d. Firma

- Becker et Lunau, Esplanade no 40, Wallseite.
- Lund, Christso. Budde, Manufacturw. St. Pauli, Pinnaasberg no 4
- Lund, Friedr. D. B. Commissionair u. div. Waaren, St. Pauli, Pinnaasberg no 21
- Lund, Jürg. Kleiderhandl. St. Pauli, 1ste Bernhardstr. no 3
- Lund, Joh. Christa. Schlafbaas, 2te Vorsetzen unt. no 15
- Lundberg Wwe. Franz Pet. Lor. Schuhmach. St. Pauli, Silbersackstr. no 15
- Lunde, Arnold Friedr. Mchl, Brook no 24
- Lunde, Georg Christn. Ludw. Apotheker, Steinstr. no 51
- Lundershausen, J. C. gr. Reichenstr. üb. no 19
- Lundgreen, Carl Joh. Lohndiener, Spitalerstr. Hof no 37
- Lundt, G. F. Gewürz- u. Farbew. Laden Neuerwall no 69
- Lundt, Jens Christn. Siebrand, Gewürzw. b. d. Mühren no 23
- Lundt, Joh. Hinrich Klempnermstr. Grützwiete no 23
- Luncke, Carl Georg, St. Georg, b. d. Strohhause no 47
- Luncke, Heinr. Friedr. Knochenhauer im neuen Schragen, neust. Fuhlentw. no 28
- Lupachewitz, F. Manufactur- u. Modewaaren, kl. Johannisstr. no 3, im Londoner Hause.
- Lupton, Thomas et. Co. Kaufl. B. Cto. S. M. Diggles, Admiralitätstr. no 39
- Lust, Heinr. Nicol. Gottl. Häuser- u. Assecuranz-Makler, Königstr. no 4
- Lust, J. H., Cand. rev. Minist. Domsplatz no 15
- Luther, Joh. Georg Adam, Tischlerfeimstr. Rosenstr. über no 77
- Lutter, Christn. Friedr. Tapezirer, Breitestr. no 8
- Lutter, C. F. C. Tab. u. Cigarren, Speersort no 1
- Lutter Wwe. Christn. Levin, Breitestrasse no 8
- Luttermann, Heinrich Wilh. neust. Fuhlentwiete no 31
- Luttheroth Legat, Ascan Wilh. unt. folg. Firma, neuer Wandrahm no 6. M. s. den ersten Abschnitt.
- Luttheroth et Comp. Kaufl. B. Cto. A. W. Luttheroth Legat, neuer Wandrahm no 6
- Lutz, F. A., franz. Koch, Adresse Bohnenstr. no 13
- Lutz, Jean Colombère, Wirthschaft, Bohnenstr. unt. no 13
- Lutze, Gottlieb Heinr. unt. d. Firma Gorrißen et Lutze, neuer Wandrahm no 14
- Lux, Joh. Georg Christo. Knochenhauer im neuen Schragen, neust. Fuhlentwiete no 121

M.

- Maack, A. geb. Johansen, Handl. v. Damenputz, neust. Fuhlentw. no 29
- Maack, Christo. Hauszimmermann, St. Pauli, zweite Erichstr. no 26
- Maack, Claus, Posamentirer, Breitengang no 28
- Maack, Christn. Gottfr. Breitengang no 28
- Maack, Dav. Wilh. Bürgermeisterdiener, Dienerreihe no 41
- Maack, Franz Joh. Heinr., Joh. Nic. Lohmann Nachfolg., Tabacksfabr. u. Gewürzhandl. B. Cto. unt. Hrn. J. P. N. Jahacke, Breitestr. no 47
- Maack, Georg Friedr. Officiant am Stempel-Compt. Kurzemühr. üb. no 6
- Maack, G. H. Niedernstrasse no 122
- Maack, Hinr. Landmann, in Horn, no 27
- Maack, J. Knopfmacher, Johannishollwerk üb. no 14
- Maack, Joh. Fettwaaren, erste Neumannstr. no 16
- Maack, Joh. Friedr. Weiss u. Schmischgärber, St. Pauli, Langestrasse no 40
- Maack, Joh. Friedr. Dan. Makler in nord. Producten, Niedernstr. no 122
- Maack, Joh. Georg, unt. d. Firma Schlüter et Maack, Altwallstr. no 71
- Maack, J. H. Architect, Niedernstr. 122
- Maack, Joh. Heinr. Fruchthandl. Steinstr. unt. no 26
- Maack, J. M. J. Buchdrucker, neust. Fuhlentw. no 29
- Maack, Pet. Korbmacher mstr. Kreuzmanns Nachf. Nicolaikirchhof no 37
- Maack Wwe. Pet. Töpfe, Niedernstrasse no 114
- Maack et Tege, Gastgeber im Nordischen Hôtel, gr. Johannisstr. no 2
- Maack, J. H. unt. ob. Firma, gr. Johannisstr. no 2
- Maackens, Joh. Heinr. Billwärdner-Neuerdeich no 60
- Maackens, Joh. Nic. Billwärdner-Neuerdeich no 57
- Maack, Heinr. Lohndiener, Raboißen no 2

- Maas sen. G. H. E. Töpfermstr. dritte Marktstr. no 23
- Maas, Heir. Zuckermakler, St. Georg, v. d. Deichthore no 2; Geschäftszimmer im Börsenhause.
- Maas Wwe. Hinr. Schneidermstr. Kornträgergang üb. no 21
- Maas, Jacob, Wechselgeschäfte, Agent d. herzogl. Nassauischen Marmor-Fabrik, Niederlage von echtem Eau de Cologne, B. Cto. Kraienkamp no 19
- Maas, J. C. Arbeitsmann, Niedernstrasse unt. no 1
- Maas jun. Jac. Carl Alex. Töpfermeister, Schachtstr. no 14
- Maass, Carl Friedr., Dr. d. Phil., Apotheker, kl. Johannisstr. no 12
- Maass, Christn. Friedr. Gottlieb, Drechslermstr. Kattrepel no 43
- Maass, G. H. C. Weber, hinter den Hütten no 20
- Maass, Erdm. Gottlieb, Tischlermstr. Lilienstr. no 21
- Maass, H. J. E., St. Georg, Neuestr. no 19
- Maass, J. Post Secretair, gr. Bleichen no 43
- Maass jun. Joh. Albr. Detlof, Schneidermeister, Kattrepelsbrücke no 3, Kleiderhandl., Bergstr. im Laden.
- Maass Wwe. Joh. Heir. Casp. holl. u. Wollenwaaren, auch Lumpen handl. kl. Bäcker gang no 6
- Maass, Joh. Phil. Schneidermeister, Kattrepel no 43
- Maass Wwe. J. et Wichmann, Ta- backsfabr. Thee, Caffee u. Gewürz, B. Cto. unt. Hrn. J. P. N. Jahneke, neust. Neuerweg no 8
- Maass, Michael, Wechselgeschäfte, B. Cto. neust. Fuhlentw. no 78
- Maass, Pet. Hinr. Gewürz Hütten no 35
- Maass Wwe. Pet. Mich. Drechsler u. Pumpenmacher, 2te Jacobstr. üb. no 29
- Maatsch, Aug. Heir. Distill. b. d. Pumpen no 35
- Maatsch, Jürg. Joach. Christn. Distill. Dovenflect no 59
- Macarez, Emanuel Joseph, Friseur, Schmiedestr. no 11
- Macarez Sohn, Damenfriseur, Pelzerstr. no 7
- Mac Donel, J. Tavern Royal Victoria, Zeughausmarkt no 20
- Mac Goun, D. M. Kaufm. B. Cto. Catharinenstr. no 17
- Machenbauer, Gerh. Wilh. Lederfabr. u. Lederhandl. B. Cto. unt. Hrn. J. N. L. Röhrs, Hödingsmkt. no 57, W. S.
- Machhard, J. Schneidermeister, gr. Neumarkt üb. no 23
- Mack, M. J. Manufacturw. alter Steinweg no 60
- Macka, F. Schneidermstr. kl. Michaeliskirche, Platz no 16
- Mackel, Joh. Carl Georg, Gänsomarkt, Hof no 46
- Mac Kerrell jun. Robert, unt. d. Firma J. H. Berckemeyer, Mc. Kerrell et Comp. Holl. Brook no 15
- Mackrott, Carl Joh. Albrecht, Schuhmacher, Bergstr. Kochs Platz.
- Maclea, Geschwist. Erziehungs- u. Pension Anstalt, Kraienkamp no 44
- Macniven Wwe. Joh. Voglerswall no 7
- Mader, Franz Aug. Tischler Amtsmeister, Dammthorwall üb. no 45
- Mader, Joh. Pet. Schlachter, St. Georg, Bergeschstr. no 56
- Madsen, C. N. F. Commissn. u. Sped. B. Cto. unt. Hrn. J. G. Watty, Schaarthor no 10
- Mädel Wwe. Sebast. Christ. Wirthschaft, St. Pauli, Prahlenhof no 10
- Mägelin, Joh. Jac. Kerzengiesser, Domsplatz no 15
- Mähl Wwe. Christn. Aug. Matth. Schlossermstr. Ulrikusstr. no 17
- Mähl, Joh. Joach. curirt Grindköpfe, Pilatuspool über no 23
- Mähl, Peter, Kurzetw. no 15
- Mähling, Joch. Ewerführer, auf dem Sande no 3
- Mählmann, E. Malermeister, gr. Bleichen no 10
- Mählmann, J. H. L. in Barmbeck, vorn an.
- Mählmann, Peter, Kaufm. B. Cto. Admiralitätstr. no 33
- Maempel, Ernst, Kaufm. B. Cto. E. B. Maempel, alte Gröningerstr. no 8
- Mätcke jun. Andr. Heir. Joach. Schuhmacher, b. d. Lübschenbaum.
- Mätcke, Heir. F. Tischler, ausserh. d. Lüb. Thors, Wandsbeck. Fassesteig.
- Mävers, Joh. Conr. Schuhmachermstr. Alsterthor, Platz no 7
- Magdaleuer, G. L. Knopfmacher u. Posamentirer, Neuburg no 36
- Magdalinsky, Joh. Joach. Mart. Schuhmacher, altst. Wassertw. no 9
- Magelsen, Heir. Commissn. u. Gewürz, B. Cto. unt. Hrn. Joh. Friedr. Gerekens, Schaarsteinweg no 54
- Mager, Joh. Adam, ausserhalb des Berlinerthors, gleich rechts.

Mager jun. Jos. Corn. Schneidermstr. Alsterthor no 12
 Mager, Joh. Heinr. Gottlieb, Rauchs-
 fleisch, Dovensteet no 16
 Mager, Johs. Wilhelmus, Schneider-
 meister, Schmiedestr. no 13
 Magner, H. Tab. u. Cigarrenfabrik u.
 Commissn. Geschäft, Venusberg no 20
 Magner, Jac. Tabacks- u. Cigarren
 handl. neust, Fuhlentw. no 107
 Magnus, Carl Diedr. Eduard, Quar-
 tiersmann, Neucweg b. d. Diener-
 reihe no 5
 Magnus, Dorothea, Wirthschaft, St.
 Pauli, kl. Petersenstr. no 7
 Magnus, E. H. Drechslermeister,
 Wandbereiterbrook no 4
 Magnus, H. L. Söhne, Rauh. u. rohe
 Stoffe für Hutfabriken, Fabr. von
 gebeitzten Hasen- u. Kaninchen-
 Haaren, B. Cto. M. H. Magnus,
 Hütten no 66
 Magnus, Jacob, Mühlenstr. no 33
 Magnus, John, Kaufm. B. Cto. J. F.
 Magnus, Grimm no 18
 Magnus, Joh. Friedr. unt. ob. Firma,
 Grimm no 18
 Magnus, Josephson, jüdischer Schul-
 lehrer, Hütten no 117
 Magnus, Isaac, Lichte, Oel u. s. w.
 hinter den Hütten no 17
 Magnus, J. et H. Rauh. Handl. Com-
 mission u. Spedition, Haupt Agenten
 d. Alliance- franz. Feuer Versiche-
 rung Gesellschaft, B. Cto. unt. Hrn.
 Jacob Lieben, erste Elbstr. no 6
 Magnus, Hermann L. unt. ob. Firma,
 erste Elbstr. no 6
 Magnus, Jacob L. unt. ob. Firma,
 erste Elbstr. no 6
 Magnus, Jac. L. erste Marktstr. no 12
 Magnus Wwe. L. Kraienkamp no 34
 Magnus, Losé, unt. d. Firma Raf
 et Magnus, Breitergiebel no 29
 Magnus, Marcus, Kleiderseller, Hüt-
 ten no 137
 Magnus, Martin, Med. et Chir. Dr.
 u. Accoucheur, Kraienkamp no 40
 Magnus, Moritz H. unt. d. Firma H.
 L. Magnus Söhne, Hütten no 66
 Magnus, Samuel, unt. d. Firma M. L.
 Samuel et Comp. gr. Neumkt. no 45
 Magnus, S. J. Mode-, Band- u. Ma-
 nufacturw., auch Commissn. Pe-
 terstr. no 72
 Mahlandt, Matth. Gewürz-, Tab., Ma-
 terial- u. Farbehandl. wie auch Farbe-
 fabr. St. Pauli, zweite Erichstr. no 33

Mahler, H. C. L. Mützenfabr. Mön-
 kedamm no 28
 Mahler, Joh. Claus, Schaarmarkt,
 unter der Wache.
 Mahler, Joh. Jac. Schenke, St. Pauli,
 Tatergang no 4
 Mahler, Nic. Quartiersmann, Schaar-
 markt, Hof no 8
 Mahn, Eduard, Kaufm. in Firma
 v. Leesen et Comp. Ness no 3
 Mahn, Friedr. Fettw. Teilfeld no 1
 Mahn, Riever, Gewürz, B. Cto. unt.
 Hrn. Franz Burmester Wwe. et
 J. Ahrens, Klingberg no 10
 Mahncke, C. D. Spahnmattenmacher,
 Sägerplatz unt. no 18
 Mahncke Wwe. Carl Friedr. Oblaten,
 Teilfeld b. d. Gummimühle, Dru-
 ven-Hof üb. no 1
 Mahncke, Fried. Mart. Christo. Schuh-
 mach. St. Pauli, 1ste Bernhardstr. 19
 Mahncke, Joh. Andr. Schuhmacher,
 St. Georg, Grützmachergang no 8
 Mahr Wwe. J. D. Buchbinder,
 Schmiedestr. no 23
 Mahr, Joh. Heinr. Jacobikirchentw.
 über no 5
 Mahr, Joseph Heinr. Buchbinder,
 Schmiedestr. no 23
 Mahs, Thomas, kaiserl. russ. Vice-
 Consul, unt. d. Firma Schröder
 Mahs et Comp. Königstr. no 49
 Mainzer, Benny, Assecuranz Makler,
 B. Cto. gr. Michaelisstr. no 20
 Mairin et Schulze, Lager v. Tuch, Ca-
 simir etc. B. Cto. Heinr. Theod. Mai-
 rin u. Carl Herm. Schulze, Rödings-
 markt no 8, O. S.
 Mairin, Heinr. Theod. unt. ob. Firma,
 alte Gröningerstr. no 24
 Majus, J. Ph. Vorsteher einer Lehr-
 Anstalt, St. Georg, am Wall bei
 No. 4, neben dem Wittwenhofe
 des Hrn. Hesse, no 12
 Makens, Franz Nic. Commissn.
 Speckgang no 50
 Makowsky, Thomas, Lumpen, Specks-
 gang no 40
 Malcha, Nic. Friedr. Distill. Hüt-
 ten no 24
 Malchau, Joh. Joach. Christo. Fuhr-
 mann, Hütten no 22
 Malchow, Joh. Christo. Theod. in
 Firma J. Malchow, Fettw. -
 wallstr. unt. no 29 und Neucweg
 no 7, b. d. Dienerreihe.
 Mallwitz, Ulrich, Steinzeug, Anberg
 no 7

- Malm, Hermann Aug., J.U.Dr., imma-
tricum. Advocat, B. Cto. unt. Hrn. J. R.
et L. R. Beit, neust. Fuhlentw. no 88
- Malmberg, Carl Casp. Schuhmacher-
meister, b. d. Graskeller no 21
- Malmberg, Diedr. Wilh. Sal. Hut-
machermstr. kl. Johannisstr. no 20
- Malmberg, Georg Joh. Magnus, Hut-
fabrik, gr. Burstah no 26
- Malmberg, J. M. gr. Burstah no 26,
Geschäftszimmer, b. d. Börse, d.
Wache gegenüber.
- Maltz, Joh. Georg Bernh. in Eppen-
dorf, no 262, Adr. Deichstr. no 44
- Maltz, Pet. Georg, ausserh. d. Berliner-
Thors, bei dem Hamerbaum.
- Mammen, Joh. Matth. Schiffscapt.
St. Pauli, Pinnaßberg no 18
- Manchester Laden, Ellernthorsbrücke
no 20
- Mandany, Joh. Carl Franz, Bild-
hauer u. Stuhlmachermstr. Teil-
feld no 16
- Mandick, Gottfr. Bildhauer, Breite-
strasse no 9
- Mandix Wwe. Gottfr. Andr., St. Georg,
Langereihe, am Bassin no 101
- Mandix, Hinr. Wilh. Kuhmilcher,
St. Georg, Bäcker gang no 46
- Mandix, Joh. Joch. altst. Neustr. no 29
- Mandix, Luc Dan. Kuhmilcher, St.
Georg, Grütz machergang no 26
- Manecke, Herrn. Holzdam no 22
- Mangels, Hinr. Theer, Thran, Hä-
ringe etc. Holzbrücke u. Sande no 4
- Mangelsdorff, Andr. Friedr. Schuhma-
chermstr., auch Schuh- u. Stiefel-
handl. gr. Johannisstr. unt. no 36
- Mangelsdorff, Guill. Siegm. Kleider-
macher f. Damen, Bleichenbr. no 14
- Mangelsdorff, J. C. Klempner, Brook
no 41
- Mangelsdorff Wwe. Joh. Chr. Nach-
weisungs-Comptoir, Brook 41
- Mangelsdorff, Jac. Phil. Schuhma-
chermstr. Schmiedestr. no 27
- Mangelus, Franz, Schuhmacher,
Steinstr. Hof no 13
- Mangnus, Franz Christn. Altwall-
strasse no 54
- Manke, Dan. Heinr. Banco - Cto.
gr. Theaterstr. no 1
- Manke et Neubauer, in Liquidat.
Comptoir gr. Theaterstr. no 1
- Manke et Neubauer, Nachf., Jean Luis
Wettern, Wein, B. Cto. unt. Hrn.
J. G. Grelmann, alt. Steinweg no 67
- Mankiewicz, Heinr. Kaufm. B. Cto.
Neuerwall no 86
- Mann, Andr. Caspar, Gewürz, Bäcker-
breitergang no 68
- Mann, Adam Friedr. Adolph, Schlosser,
zweite Jacobstr. Hof no 26
- Mann Wwe. Gottlob Friedr. Drell,
Schaarmarkt no 18
- Mann, Joh. Heinr. Friedr. in Firma
Manns Nachweisungs-Compt. Neue-
burg no 32
- Mannes, Hans Christo. Grünerdeich
no 3
- Mannitz, Heinr. Vorsteher einer Pen-
sions-Anstalt für Söhne u. Töchter,
St. Pauli, Prahlenhof no 2
- Mansfeldt, Isaac jun. Mühlenstr.
Platz no 15
- Mansfeldt, Joh. Hinr. Dovenfleet
üb. no 77
- Mansfeldt, J. J. Commissn. Müh-
lenstr. Platz no 15
- Mantel, H. Collecte d. hamburger
u. herzgl. braunsch. Lotterie,
B. Cto. Mühlenstr. no 23
- Mantels, Hinrich Christian, Makler,
Mönkedamm no 14
- Marben, Hinr. Andr. Zimmermstr.
St. Georg, Borgesch no 37
- Marben, Heinr. Pet. Fettwaaren,
Breitestr. no 49
- Marbes, Nicol. Färber, Brook, Hof no 90
- Marborg, Reinhold Pet. Zucker-
makler, Rosenstr. no 55
- Marbs, Joh. Compt. Stubenhuk no 29,
Wohn. St. Pauli, Pinnaßberg no 13
- Marburg Wwe. Christn. Diedr.
Altwallstr. no 59
- Marburg, Friedr. Wilh. unt. der
Firma Langpapp et Marburg,
Kraienkamp no 4
- Marburg, F. W. C. in Firma Fr. Wm.
Marburg et Co. Commissionaire,
Lager v. Mahagoni Holz u. Four-
nieren, B. Cto. unt. Hrn. Wm. Fischer
u. J. H. Kähler, Böhmkenstr. no 2
- Marck, Joh. Georg, Webermeister,
St. Georg, b. d. Strohause no 3
- Marckwart, Daniel Schuhmacher,
Kattrepel no 17
- Marcus Wwe. Andr. Friedr. Krügerei,
Bäckerbreitergang no 39
- Marcus, Benjamin, Fabr. v. Futteralen
u. Papparbeiten, Altwallstr. no 24
- Marcus, Ephrain, Kleiderhandlung,
neuer Steinweg unt. no 18
- Marcus Wwe. Friedr. Christn. Distill.
Springeltw. no 11

- Marcus, George Hinr. Andr. Ewerführer, Stubenhuk üb. no 9
- Marcus, Heintr. unter der Firma A. J. Goldschmidt et Marcus, gr. Neumarkt no 50
- Marcus, Jos. Manufacturw.- u. Leinen Handl. B. Cto. Peterstr. no 18
- Marcus, Isaac, jüdisch. Fleischhändl. Altewallstr. Hof no 62
- Marcus, L. jun. Papp, Galanterie-, Futteral u. Probenarbeiter, zweite Elbstrasse über no 3
- Marcus, Levy, Handelsmann, Kuhberg no 3
- Marcus, Magnus, erste Brunnenstr. no 3
- Marcus, M. A. unt. der Firma L. M. Salomon et Co. zweite Marktstr. no 2
- Marcus, M. et L. weisse Waaren, gr. Neumarkt no 21
- Marcussen Wwe. Joh. Schuhmacher, St. Pauli. Pinnasberg no 77
- Mardaus, Joach. Heintr. Jürg. unt. d. Firma R. de Drusina et Mardaus, erste Neumannstr. no 2
- Marehn, August, in Firma Fabrenholtz et Bauerfeindt Nachf. B. Cto. Aug. Christo. Marehn, b. d. Mühren no 52
- Marehn, Friedr. Leop. Rauhwaaren-Handlung, Banco-Cto. Grimm no 1
- Marissal, Joh. Ludw. Collecteur der hamb. Stadt Lotterie, in Firma C. D. W. Rolfsen Wwe. et Comp., auch Leih-Bibliothek und Lager von Blumenzwiebeln, St. Georg, Kirchen-Allee no 48. Das Lotterie Comptoir ist unter Kaisershof, dem Rathhause gegenüber.
- Markward, A. C. C. Schneidermstr. Deichstr. 30
- Marantz, Phil. Wilh. Inhaber der Haupt Expedition des Preussischen Volksfreund's, für Hamburg, Altona und die holsteinischen Lande, kl. Bäckerstr. no 25
- Marquard, Christn. Friedr. Tischlermstr. St. Pauli, Trommelstr. Platz no 19
- Marquard, Joach. Hinr. Distillat. erste Vorsetzen no 29
- Marquard, Joh. Heintr. Gewürz, B. Cto. unt. Hrn. H. J. Stresow, Zeughausmarkt no 9
- Marquard, Joh. Hinr. Beckmacherstrasse no 6
- Marquardt, Carl, Gewürz, B. Cto. unt. Hrn. J. H. Gräpel, Brook no 7
- Marquardt, G. Commissn. Schaarsteinweg üb. no 42
- Marquardt, Herm. Pet. Distillat. St. Pauli, kl. Petersenstr. no 4
- Marquardt, Joh. Christo. Filterstr. no 2
- Marquardt, Joh. Jac. Eiskuhle üb. no 24
- Marquardt, C. H. Mechanikus, hinter den Boden no 67
- Marr, J. C. reparirt Schirme, Glas etc. gr. Neumarkt, Hof no 55
- Marschal, Joch. Friedr. Malermstr. Brauerstr. no 39
- Marschner, Andr. Tob. Buchhalter, ABC Strasse no 49
- Marschner, T. Ed. Zollverwalter am Niederbaum, Kehrwieder, Hof no 17
- Marsh, E. T. Sprachlehrer, St. Pauli, am Heil. Geistfelde no 7
- Marsham, Wm. Secretair d. engl. bishöfl. Kirche, St. Pauli, 2te Bernhardstr. üb. no 3 u. Börsenhalle
- Marsily, J. B. Hôtel Belvédère, b. d. Alster am Jungfernstieg no 18
- Marston, J. E. Gelehrter u. Privatlehrer d. engl. Sprache u. Literatur, Neuerweg b. d. Dionerreihe no 60
- Martens, Adolph, in Firma Martens et Schween, Wirthschaft, Steinstrasse no 110
- Martens, Andr. engl. Steinzeug, Porzellan u. Glas, Depenau no 5
- Martens, Aug. Jac. Christn. Knochenbauer in neuen Schranken, Schaarmarkt no 29
- Martens, Andr. Pet. Thom. Vergolder, Ulrikusstr. no 11
- Martens, Carl Andr. Kaufm. B. Cto. unt. Hrn. B. G. v. Bergen Wwe. et Comp. Jungfernstieg no 6
- Martens, C. August, Commissn. St. Georg, Kirchen Allee, Hof no 14
- Martens, Christn. Friedr. Drechsler, B. Cto. unt. Hrn. Wm. Fischer u. J. H. Kühler, Breitergichel no 36
- Martens, Christn. Heintr. Schlossermeister, Jungfernstieg, Hof no 13
- Martens, Christn. Nic. Zuckermakler, Kajen no 15
- Martens, Gustav, in Firma Klinckrath et Martens, Brook no 18
- Martens, Hans, Accise Beamter, Hohlerweg no 17
- Martens, Heintr. ausserhalb Brookthors, Brookthorstr. no 19
- Martens, Henriette, geb. Hentze, Lehranstalt f. Töchter, b. d. Mühren no 76
- Martens, H. H. Schuhmacher, Roosenstr. üb. no 10

- Martens, Hans Hinr. Wirthschaft, neust. Neustr. no 21
 Martens, Hans Hinr. Friedr. Austern, Caviar u. Früchte, gr. Bäckerstrasse unt. no 15
 Martens, Hans Joach. Fettwaaren, zweite Jacobstr. no 31
 Martens Wwe. Heiar. Nicol. Bierbrauerei, im Hause des Hrn. Georg Christo. Ludolf, Brauerstr. no 39
 Martens, J. Fuhrwerk, Gänsemarkt no 38, im Hintergebäude.
 Martens, Jürg. Tischler, St. Pauli, b. d. Oelmühle no 93
 Martens, Julie, Industrie Magazin, Putz u. holl. Waaren, Adolphsplatz no 14
 Martens, Joach. Christo. Tischlermeister, Breitergang no 28
 Martens, Joh. Christo. Schlossermstr. neust. Fuhlentw. no 47
 Martens, Joh. Carl Ludw. Kupfer u. Messingschläger, Herrengrab. no 72
 Martens, Jac. Friedr. Kaufm. B. Cto. Catharinenstr. no 29
 Martens, Joh. Friedr. ausserh. d. Sandthors, Schiffbauerstr.
 Martens, Joh. Friedr. Distill. Lilienstrasse no 14
 Martens jun. Joh. Friedr. Holzhandl. Brook no 5, Bodenseite.
 Martens, J. H. Malermstr. Steinstr. Hof no 36
 Martens Joh. Heinr. Tuchbereiter, Klefekerstr. no 16
 Martens Wwe. Joh. Heinr. holl. Waaren u. Stickerien, Fischmarkt no 2
 Martens, Joh. Hinr. St. Georg, Hühnerposten no 12
 Martens, Joh. Hinr. Aug. Glaserstr. Breitestr. üb. no 50
 Martens, Joh. Herm. Hinr. Milchhöker. Altwallstr. no 33
 Martens Wwe. Joh. Mart., St. Georg, Langereihe no 7
 Martens, Joh. Nicol. Schiffscapitain, Venusberg üb. no 29
 Martens, Pet. Knochenhauer im neuen Schranken und Aeltermann, gr. Bäckergang no 24
 Martens, Pet. Wilh. Carl, becidigter Hausmakler, b. d. Mühren no 76
 Martens, Wilh. Christo., St. Pauli, erste Carlstr. no 11
 Martensen, Andr. Nielsen, Schiffscapt. St. Pauli, Herrenweide no 24
 Marthins, Joh. Hinr. Tischlermstr. Lembkentw. no 20
 Martiensen, Friedr. Tischlermstr. Mobilien- und Pianoforte-Fabrik u. Handl. Herrlichkeit no 53
 Martiensen, C. Manufacturw. im Grossen u. Kleinen, B. Cto. unt. Hrn. Grellmann et Sohn, kl. Johannisstr. no 11
 Martiensen, C. W. St. Georg bei dem Holzdamme no 10
 Martiensen, Franz, Paulstr. no 41
 Martiensen, Georg, unt. d. Firma Herrbrodt et Martiensen, gr. Burstah no 5
 Martin, Alex, Steckelhörn no 2
 Martin, Franz, Knochenhauer im neuen Schranken, Eichholz no 2
 Martin, Herm. Professor der franz. engl. u. holländ. Sprache, gr. Reichenstr. no 11
 Martin, Hinr. Langergang no 31
 Martin, John, Commissn. Herrengraben no 53
 Martin, John, Nachf. Herren Schneider, gr. Bleichen no 61
 Martin, Joh. Heinr. Gewürz u. Commissn. alter Steinweg no 72
 Martin, Joh. Jac. Fruchthandl. gr. Burstah no 40
 Martin, Joh. Mart. Bildhauer, Schaarmarkt üb. no 34
 Martin, J. P. N. Bildhauer. Venusberg no 13
 Martin, Ludw. Heinr. Nadelmacher, Herrlichkeit no 9
 Martini Wwe. Anna Cath. geb. Klutt, St. Georg, Langereihe no 57
 Martini, Joh. Gottlieb, Accise-Officiant, St. Georg, Hohestr. no 28
 Martinsen, Friedr. Franz, Schlafbaas, St. Pauli, Tatergang no 2
 Martinsen, Joh. Christo. Holzmakler, Brauerstrassenbrücke no 1
 Marty, Wm. et Co. Kaufl. B. Cto. J. W. Marty, neue Gröningerstr. no 1
 Marx, Herm. Ernst, Quartiersmann, zweite Brandstwierte üb. no 14
 Marxsen, Eduard, Pianist u. Compositeur, Königstr. no 9
 Marxsen, Georg, Vorsteher eines Erziehungs-Instituts, Cassamacherreihe no 45
 Marxsen, Ludw. Particulier, Königstrasse no 9
 Marzi, Joh. Augustus, Krüger, St. Georg, Hohetwiete no 1
 Mas, Heinr. Hutstaffirer, Spitalerstrasse üb. no 1
 Maschke, C. G. Hosenträgerfabrik,

div. Waaren und Ameisen-Eier, neust. Fuhlentwiete no 15
Maschmann, Heinr. Dan. Probekarten-Arbeiter u. Liniirer, gr. Tramppgang no 15
Maschwitz, C. C. H. in Firma C. Maschwitz et Co. alhier u. Associé v. Beach et Maschwitz in Birmingham, Kaufl. B. Cto. Carl Christn. Heinr. Maschwitz, Neueburg no 21. M. a. die fremden Asscuranz-Compagnieen.
Maschwitz, Rud. Neuerwall no 94
Massick, Ludw. Leonh. Commissn. kl. Burstah no 6
Massohn Wwe. Georg Friedr Gottfried, Bleicher, ausserhalb des Lübeckerthores, zweite Alsterstr.
Maste, Heinr. Graveur, Emailleur u. Goldarbeit. neust. Fuhlentw. no 129
Maste, Joh. Franz, Juwelier, Gold- u. Silberarbeiter, Graskeller no 7
Maste, S. D. C. Hebamme, neust. Fuhlentw. no 129
Matern, Joh. Georg Eberh. Tapezierer, Tapeten- u. Rouleaux-Handl. B. Cto. unt. Hrn. P. J. H. Berger, Rödingsmarkt no 11, O. S.
Matfeld, Aug. Wilh. Leinen- u. Auctions Makler, B. Cto. unt. Hrn. H. J. Stresow, gr. Bleichen, Paschenburgs Platz no 12
Matfeld, Geschw. Lilienstr. no 54
Matfeld, Heinr. unt. d. Firma Boefing et Matfeld, Grimm no 9
Mathiasen, Jac. Posen u. Federn, Commissn. u. Sped. B. Cto. 1ste Elbstr. no 8
Mathiasen, Joach. Posen- u. Federn, auch Krollhaare u. Haartuchfabr. B. Cto. unt. Hrn. Jos. Israel, gr. Neumarkt no 21
Mathzoreck, Joh. Hinr. Maler, Kehr wieder üb. dem Thorwege no 51
Matsen, Ferdinand, Kaufm. Compt. Rödingsmarkt no 47, O. S. Wohnung v. d. Damnthore, an der Alster no 54, b. d. Frau Doctorin Schütze.
Matsen, Geschwiater, Catharinenkirchhof no 29
Matsen, Herm., Dr. d. Rechte, Actuar b. d. hochlöbl. Vormundschafts-Deputation, Rödingsmkt. no 35, O. S.
Mattfeldt, J. H. Gewürz u. Chocolate fabrik, auch Farbhandlg. Fischer twiete no 19
Matthaei, Carl Friedr. Nachfolger, Wollen-Garn- und Strumpf-Fabr. Mönkedamm no 35
Matthaei, G. C. Schützenpforte no 4

Matthaei, Joh. Diedr. Gewürz, B. Cto. Schweinemarkt no 23
Matthaei, Joh. Ernst, Kopfschlachter, St. Pauli, Hörmannstr. no 8
Matthaei, Theod. Christn. Commissn. Mühlenbrücke no 2
Matthias, Heinr. Ludw. Schlossermeister, Plan no 10
Matthias, Isaac, Manufacturwaaren, Seide, Twist und Kameelgarn, erste Marktstr. no 17
Matthias, Levin, Handelsmann, Alte-wallstr. Hof no 49
Matthies, J. C. Schuhmachermatr. neuer Steinweg, Hof no 35
Matthies, Joh. Christn. Kajen no 1
Matthies, J. F. W. rev. Minist. Cand. Eichholz no 6
Matthies, J. W. Arbeitsm. Brettergang no 20
Matthies, Magd. Hebamme, Schaar-thor no 8, Balken Hof.
Matthies, M. et Sohn, B. Cto. unt. Hrn. W. J. Heilbut Wwe. Mühlenstr. no 36
Matthies, Levin, unt. obig. Firma, Mühlenstr. no 36
Matthies, Pet. Jacob, Zuckerfabr. Lilienstr. no 23
Matthiessen, Christn. Heinr. Pet. Apotheker, B. Cto. Schaarsteinweg no 42 u. 43
Matthiessen, Diedr. Hinr. Jac. Vorsteher einer Lehranstalt für Knaben, Langemühren no 38
Matthiessen, Jürg. Wilh. Schullehrer, Herrlichkeit no 44
Matthiessen, M. C. Tabacksfabr. u. Gewürzhandl. neust. Fuhlentw. no 5
Matthiessen, M. C. Collecteur der hamb. Stadt Lotterie, neust. Fuhlentwiete no 5
Matthyeu, H. C. E. stopft Vögel u. Säugethiere aus, Paradieshof üb. 15
Mattner, Carl Gottl. Tapezierer, Alsterthor no 19
Mattner Wwe. Friedr. Christn. Näh-schule, Rosenstr. no 86
Mattner, Jac. Friedr. Thee, Gewürz u. Farbe, Poggenmühle no 1
Mattner, J. H. Fischertw. no 21
Matz, Carl Georg Heinr., St. Georg, Borgeschtr. no 15
Matz, Joh. Heinr. Haertuch u. Krollhaarfabr. Bleichergang no 16
Matz Wwe. Joh. Heinr. zweite Neumannstr. no 12
Matz, Joh. Hinr. Christn. St. Georg, Mittelstr. no 42

- Matzen Wwe. H. J. Nachweis.-Compt. Hütten no 84
- Matzen, J. H. Segelmacher, auf dem Sande üb. no 24
- Matzen, Paul Joach. Conrad, Schiffszimmermann, St. Pauli, Trommelstrasse, Platz no 19
- Matzner, Georg, Tischler, AlteWallstrasse no 1
- Mau, Hinr. Langereihe bei d. Vorsetzen no 10
- Mauch, F. C. Tischlermstr. Breitestrasse no 16
- Mauen, Sus. Magd., St. Georg, an der Koppel no 11
- Mauke, Wilh. unt. d. Firma Perthes-Besser et Mauke, Jungfernstieg no 22
- Maulhard, Franz Jos. Krüger, Langergang no 15
- Maurer, Matth. Hufschmidt, Langemühren no 8
- Maurice et Comp. Ch. Niederlage v. feinen ausländischen Liqueuren u. Unternehmer des hamb. Tivoli, St. Georg, bei d. Besenbinderhofe no 50, im Tivoli.
- Maurice, Charl. S., St. Georg, b. d. Hühnerposten, Rosen Allee no 24
- Mauselin, C. Kaufm. B. Cto. C. C. H. Mauselin, Deichstr. no 23
- Mawdesley, Thomas, Glasschleifer, St. Georg, Bleicherstr. no 17
- Maxamen, J. B. Oeconom am israelit. Kirchhof, b. d. Judenkirchhof in St. Pauli.
- May, Friedr. Wilh. Tapezirer, Paradieshof no 17
- May, Jac. Eberh. Krankenwärter, Pilatuspool no 45
- May, Joh. Gottl. Musiklehrer, Gänsemarkt no 25
- May, Joh. Hinr. Krüger, Theerhof neben no 48, im Keller.
- May, M. Uhrmacher, erste Marktstr. no 18
- May, Z. H. beeid. Registrator der deutsch israelit. Gemeinde, Hütten no 68
- Mayer, Conrad, Makler in Fettw. Speersort no 10
- Mayer, C. H., St. Georg, an d. Alster no 18, Compt. Neuerwall no 88
- Mayer, Fried. Ferd. Kaufm. B. Cto. alter Wandrahm no 6
- Mayer, J. S. Manufacturw. B. Cto. Josua Mayer, alter Steinweg no 28
- Mebius, Jac. Christn. Reepschläger, Ham, Marschseite.
- Mechony, Joh. Pet. Glockenspieler an Petrikirche, b. d. Petrikirche no 24
- Mechwart, Nicol. Wollenwaaren, Fischertwiete no 21
- Meckel, Dav. Erdmann, Tischler, Lillienstr. Ecke v. Neuenweg.
- Meckelburg, Anna Henr. Jul. Steinzeug, Stadtdeich no 59
- Meckelburg, Clas Hinr. Wirth, Pferdemarkt no 60
- Meckelburg Erben, Joh. Adolph, Holz, St. Pauli, b. d. Erholung no 3 u. Stadtdeich no 59
- Meckelburg, Paul Nic. Holzhandl. Stadtdeich no 179
- Meckelmann, J. Schuhmachermstr. Schaarsteinweg üb. no 55
- Meckenhauser, Joh. Conr., St. Georg, Kreuzweg no 27
- Mecklenburg Wwe. Wilh. Elisab. Wäscherei v. Strohhüten, Spitalerstr. 39 von der Meden, Carl Aug. Hausmakler, beim Drillhause no 32
- von der Meden, Daniel, Hausmakler, Neuerwall no 21
- von der Meden, Georg, Zuckermakler, u. Proclamator bei Mobilien-Auctionen, Valentinskamp, Platz no 58
- von der Meden, Joh. Ludw. Discontou. Wechsel-Makler, Catharinenstr. no 16
- von der Meden, N. Ludw. Kaufm. B. Cto. Gänsemarkt no 49, Compt. Bohnenstr. no 20
- Meder's, J. L. Nachf. Spiegel- u. Spiegelglas Fabrikant, nebst Lager, auch Fabrik v. allen Arten Rahmen, Vergoldung etc. b. d. Graskeller no 4
- Meder, C. F. W. unt. vorsteh. Firma, bei d. Graskeller no 4
- Meeden, C. F. AlteWallstr. no 81
- Meeden, G. Commissn. B. Cto. Georg Meeden, St. Georg, Steindamm no 180, dessen Agentur-Comptoir, Mönkedamm no 35
- Meeden, J. C. Kaufm. Neuerwall no 56
- von Meerbeck Wwe. Giesbert Jac. Heuberg unter no 7
- Meggersen, Joh. Joach. Schlosser, Rademacherang no 53
- Mehl, Pet. Jac. Friedr. Gold- und Silberarbeiter, Speersort no 1
- Mehldau, Christn. Wilh. bei dem Zippelhause no 10
- Mehldau, Hans Friedr. Christo. B. Cto. kl. Bäckerstr. no 30
- Mehldau, Jac. Christo. Zuckerfabr. b. d. Zippelhause no 10

- Mehldau, Jac. Wilh. Zuckerfabr. Rosenstrasse no 43
 Mehler, J. L. P. Stuhlflechter, neust. Fuhlentwiete, Platz no 111
 Mehling, Diedr. Benj. Ewerführer, b. d. Mühren no 16
 Mehling, Herm. Andr. Langerg. no 58
 Mehr, Joh. Adam, Steinzeug, Valentinskamp no 4
 Mehrckens, Paul, Schiffscapt. St. Pauli, Bergstr. no 26
 Mehrpahl, Friedr. Wilh. Schleifer, St. Pauli, b. d. Oelmühle no 73
 Mehrpohl, LorenzFriedr. Nic. Schleifer, hohe Bleichen unt. no 3
 Mehrstedt, J. F. Bildhauer, bei d. Zippelhause no 2
 Meier, Adolph Friedr. Theod. Lager v. Fournieren, Valentinskamp no 57
 Meier, Carl Hinr. Reisefuhrwerk, Steinstr. unt. no 47
 Meier, Ernst Friedr. Christo. Schuhmacherstr. Schaarsteinweg no 57
 Meier, Friedr. Adolph, Leinen, m. s. Friedr. Adolph Meyer.
 Meier, Johanna, Schule, Eichholz no 7
 Meier, J. C. Schneidernstr. Deichstrasse no 32
 Meier et Möller, fertige Wäsche, Leinen- u. Modew. kl. Johannisstr. no 2
 Meier, Joh. Herm. Eduard, unt. ob. Firma, kl. Johannisstr. no 2
 Meiferts, H. C. Friseur, neust. Neu strasse no 21
 Mein, Gebrüder, Cigarrenfabr. Grünersood no 29
 Mein, Heinr. Krüger, 2te Elbstr. no 20
 Meinardus, Joh. Christn. Friedr. De tailhandlung v. Fussdecken u. Manufacturw. Altewallstr. no 74
 Meincke, Carl, Tischlerfreimstr. Breitergang no 46
 Meincke, Heinr. Friedr. Christo. Niedernstr. üb. no 92
 Meincke, Joh. Christn. Adolph, Cigarrenhändler, Langergang, Hof no 55
 Meincke, Joh. Christn. Schmidt, Schlachter, Brauerknechtgrab. no 15
 Meincke, Joach. Dan. Christo. Hafenmeister - Assistent, Johannishollwerk üb. no 17
 Meincke, Joh. Heinr. Schneider, Dovenfleet, Hof no 5
 Meicke, Joh. Wilh. Christn. Schiffscapt. Johannishollwerk no 16
 Meincke Wwe. Mart. kl. Fleet no 42
 Meincke, Nic. Barth. Mehl, Bleichergang no 50
 Meinecke, P. F. E. Miethbedienter, Voglerswall no 1
 Meineke, Johs., Cand. rev. Minist. b. d. Petrikirche no 25
 Meineke, Paul, Organist an der Petrikirche, b. d. Petrikirche no 25
 Meiners, Carl, Schneidernstr. Pferdemarkt no 24
 Meiners, Carst. Gabr. Tischler, Pelzerstr. no 18
 Meiners, Carl Heinr. Ludw. Thee- u. Gewürz, Brook no 9
 Meiners, Herm. Eibe Hinr. Schuhmacher, gr. Bleichen, Platz no 21
 Meiners, Joh. Christn. Heinr. Stadtdeich no 45
 Meiners, J. H. et Comp. Kaufl. u. Fabr. von grüner Seife, B. Cto. Jacob Hermann Meiners, 2te Vorsetzen, Hof no 7. Der Eingang zum Compt. ist durch die 2te Thür linker Hand.
 Meiners, Joh. Wilh. Buchhalt d. Lehnbank, St. Georg, Steindamm no 130
 Meiners, J. W. J., St. Georg, Steindamm no 130
 Meinert Wwe. Hartw. Commissn. St. Pauli, Pinnaßberg no 59
 Meinhold, Friedr. Julius, Kaufm. unt. d. Firma Crusen et Flor, Nicolai-kirchhof no 1
 Meinig, C., unt. d. Firma Baagöe et Comp. Neuerwall no 95
 Meinke, Georg Walter, Alsterthor no 32
 Meinke, Joh. Jürg., St. Georg, zweite Helenenstr. no 13
 Meinschenck, J. Barbier, in Eppendorf.
 Meinzern Wwe. Valent. Näherin, Eiskuhle no 12
 Meinzolt Wwe. Christn. Rauchfleisch, Deichstr. no 20
 Meinzolt, Jürg. Heinr. Kopschlachter, b. d. alten Küterhause no 3
 Meisel, Geschwister, Putz-Geschäft, Schlachterstr. no 21
 Meisel, Joh. Friedr. Lohndiener, Langergang no 48
 Meisner, Carl Friedr. Premier-Lieutenant u. Adjutant b. d. Corps der Nachtwache u. Polizeiwache, St. Georg, Lohmühle no 3
 Meisner, Gustav, Steindruckerei, u. Kupferdruckerei, wie auch Verkauf von kleinen, völlig completen lithographischen Druckpressen, zum Selbstgebrauch für Kaufleute und Künstler, Hütten no 69
 Meisner, Joh. Andr. Hans, Grob-bäcker, gr. Barkhof no 14

- Meisser, Jos. Wilh. Colorist, Pferdemarkt no 13
- Meissner, Joh. Früchte, Valentinskamp no 27
- Meissner, Joh. Aug., E. H. Rathsbuchdrucker, Schopenstehl no 1
- Meissner, Marie et Comp. Tapisserie waaren-Geschäft, Neuerwall no 83
- Meissner, Theod. Gottlieb, Buchdrucker, Fischmarkt no 11, Compt. Schopenstehl no 1
- Meister, Carl L. D. Kaufm. B. Cto. Carl Ludwig Daniel Meister, Theerhof no 6
- Meister, H. Eduard, Korbmach. Jungfernstieg, Prätzmanns Platz unt. no 10
- Meixner, Joh. Gottlieb, Küpermstr. Gerberstr. no 8
- Mejer, L. A. W. C. königl. hannov. Elbzoll-Commissair, gr. Bleichen no 20
- Melbye, Christn. Friedr. Futteral Arbeiter, neust. Fuhlentw. Platz no 102
- Melching, Ernst Aug. Kleiderhandl. neust. Neuerweg no 34
- Melchior, Sally Gerson, unt. d. Firma B. A. Dehn et Melchior, Pastorenstrasse no 9
- Meldau, Joh. Hinr. Buchdruckerei, Brotschangen no 2
- Meldola, Dav. Vorbeter am israelit. Tempel, Hütten no 55
- Meletta, Heiar. Associé folg. Firma, Dammthorstr. no 35
- Meletta et Prengemann, B. Cto. unt. Hrn. J. G. Watty, Rödingsmarkt no 71, W. S.
- Melhop, W. P. Verkauf von Aeoloharfen, neuer Vervollkommnung, altst. Fuhlentw. no 33
- Meliere, Heinar. Samuel, Schuhmacher, St. Pauli, erste Erichstr. no 51
- Mélliss, Henry, Prof. d. franz. Sprache u. Literatur, erste Brandstw. no 6
- Melle, Jul. Friedr. Wilh. unt. d. Firma F. H. Nestler et Melle, Heuberg no 5
- Melle, Joh. Ulr. Augustin, Strumpfhandlg. auch Seiden- u. Wollenfärberei, Valentinskamp no 79
- von Melle, Theod. Kaufm. B. Cto. Th. L. F. v. Melle, neue Gröningerstr. no 9
- Melletz Wwe. Georg Jacob, Gewürz, B. Cto. unt. Hrn. H. H. T. Winkelmann, b. d. alten Waisenhaus no 2
- Mellien, Joh. Joach. Wilh. Mobilien, Herrengraben unt. no 91
- Mellinger, Joh. Carl Heinar. Schreiber b. d. Assoc. Club, Springeltw. üb. no 49
- Mellmann, Joach. Heinar. Friedr. Platz b. d. Grünensood no 28
- Mello, Wilh. Kaufm. kl. Reichenstrasse no 20
- Meltzer, Julius Eduard, Musiklehrer, Pferdemarkt no 5
- Menche, Phil. Bäcker, Steinstr. no 41
- Menchen, Ferd. Gottlieb, Aufseher b. d. Bau Depptation, vor d. Lübeckertthore, Neuenstrasse.
- Menck, Friedr. Wilh. Christn. Buchdrucker, Poolstr. no 17, woselbst auch die Expedition des Hamb. Beobachters, so wie der Fremden Liste.
- Menck, Hans Friedr. Wirth im Hôtel de Nelson, St. Pauli, Langereihe no 4
- Menck, Herm. Pet. Thee u. Commission. Kurzetw. no 24
- Menck, Joh. Andr. Wein, St. Pauli, Langereihe unt. no 4
- Menck, Joh. Christn. neust. Fuhlentw. Hof no 42
- Menck, Joh. Friedr. Maler, Böhmenstr. no 33
- Menck, Joh. Heinar., St. Pauli, b. d. Oelmühle no 87
- Menck Wwe. Joh. Jürg. Lehranstalt für Mädchen, Steinstr. no 134
- Menck, Joh. Pet. Christopher, Theehandlung, Schlachterstr. no 5
- Menck, Lüd. Steinzug u. Früchte, Rothesoodstr. no 23
- Menck, Ludolph, Friedr. B. Cto. unt. Hrn. Joh. Friedr. Gerckens, St. Georg, gr. Allee no 58, Adr. Esplanade no 19
- Mencke, C. Kalk, Steine, Flooren, Steinkohlen etc. Langemühren no 41 und Schweinemarkt unt. no 29
- Mencke, Joh. Heiar. Christn. Bäcker, Mattentwiete no 7
- Mencke, Matth. Herm. Hufschmidt, in Horn, no 79
- Mendel, Jos. Commission. B. Cto. unt. Hrn. Wolff Joseph Heilbut, gr. Neumarkt no 24
- Mendel, Isaac, Lotterie-Geschäft, Mönkedamm no 40
- Mendelsohn, M. gr. Neumarkt üb. no 22
- Mendelson, Moses, franz. Tapeten u. Rouleaux-Fabr. u. Handl. B. Cto. unt. Hrn. Elias Warburg, neuer Steinweg no 33
- Mendelson, Mendel Alexander, königl. dänischer examinirter Zahnarzt, Caffamacherreihe no 9
- Mendelsohn Bartholdy, Paul, M. s. Bartholdy, pag. 16

- Mendes, Josua, Beglaubigter der portug. israelitischen Gemeinde, Altewallstr. no 50
- Mendt, Pet. Schiffsbaumstr. vor d. Brookthore, an der Elbe, no 1
- Menge Wwe. Joh. Friedr. Conrad, Wurstmacher, gr. Barkhof no 6
- Menge et Niemann, Kaufl. B. Cto. Peter Wilh. Theod. Menge, Herrengraben no 22
- Mengelt, Christn. Conditor, Schulgang no 22
- Menke, königl. preuss. Geheim Secretair, gr. Bleichen no 74
- Menke, Alex. Manufacturw. im Grossen u. Commissn. Peterstr. no 5
- Menke, F. W. Associé von Heuss et Menke, St. Georg, Kirchenstr. no 2
- Menke, Levy, Galanterie u. kurze Waaren im Grossen, alt. Steinweg no 43
- Mennerich, Friedr. Wilh. Küpermstr. Kehrwieger, Hof no 51
- Mens, Joh. Joch. St. Georg, Grütz machergang no 44
- Mensch, Eduard, Lager von Stickerien, Shawls u. Tüchern, so wie v. franz. Muslinien u. Indiennes, B. Cto. unt. Hren. Wm. Fischer et J. H. Kähler, Neuerwall no 27
- Mensch, F. A. Kaufm. Geheimer Commerzien-Rath u. königl. griechischer Consul für Lübeck, neust. Fuhlentw. no 39
- Mense, Joh. Christn. Bote b. d. Armenanstalt, Lieschengang no 9 u. 10
- Mensing, Georg Joh. Heinr. St. Pauli, b. d. Thranbrennereien no 4
- Mensing, Heinr. Gottlob, St. Pauli, am neuen Kamp no 10
- Mensing, Joh. Christn. Schuhmacherstr. Steintw. no 11
- Mente, C. W. Schneidermstr. Lange mühren üb. no 46
- Mente, Friedr. Commissn. kl. Bäckerstrasse no 31
- Mente, Heinr. Christn. Schneidermeister, Spitalerstr. no 83
- Menth, Pet. Hinr. Schneidermstr. St. Georg, Langereihe no 54
- Mentzel, Carl, Tapezirer, Böhmkenstr. üb. no 32
- Mentzel, Joh. Ant. Pächter der Gassenreinigung der Altstadt, bei dem Drillhause no 29
- Mentzel, Joh. Friedr. Tapezirer, Kraienkamp, Platz no 20, Haus no 16
- Mentzel, Joh. Jac. Wilh. Tischlermeister, Brook no 4, Bodenseite.
- Mentzendorff Wwe. Friedr. Jacob, Wirthschaft, Stadtdeich no 131
- Menzel, Joh. Georg, Buntfütterer u. Pelzhändler, gr. Johannisstr. no 63
- Menzel, Jos. Ignatz, Kleidermacher f. Herren, Valentinskamp no 99
- Menzel, L., geb. Keiser, Färberei u. Wäscherei, Valentinskamp no 99
- Merbach, Joh. Heinr. Knochenhauer, neust. Neustr. no 7
- Mercantilische Steindruckerei, Lager v. lithographischen Steinen, hohe Bleichen no 36
- Mercier Wwe. François Louis Joseph, Krügerei, 2te Jacobstr. no 11
- Mercier, Georg Christn. Joseph, Verfertiger chirurg. Instrumente u. Bandagist, 2te Jacobstr. no 11
- Merck, C. H., J. U. Dr., neuer Jungfernstieg no 19
- Merck, Heinrich Johann, unt. folgend. Firma, alter Wandrahm no 20. M. s. d. ersten Abschnitt.
- Merck, H. J. et Comp. Kaufl. B. Cto. H. J. Merck, F. T. Schmidt u. J. C. W. Ruperti, alt. Wandrahm no 19
- Merckens, Jac. Gerh. Raths-Maurermeister für St. Mich. Kirchspiel, gr. Theaterstr. no 37
- Merkel, Christ. Carl, Instrumentenmacher, Kornträgergang üb. no 31
- Merkenschlager, Joh. Schuhmachermeister, Pferdemarkt no 10
- Merker, Carl Friedr. Commissions-Geschäfte, B. Cto. unt. Hrn. A. G. H. Grossmann Wwe. kl. Reichenstrasse no 15
- Merker, Friedr. Wilh. Lumpen u. altes Eisen, Breitergang no 6
- Merker, Gustav Friedr. kl. Reichenstrasse no 15
- Merschbach, Lud. Chr. Friedr., Hafer Nachf., Seiden, Leinen- u. Wollenfärber, Voglerswall no 14
- Mertens, Carl Georg Friedr. Verf. seid. Knöpfe, b. d. kl. Michaeliskirche, Hof no 26
- Mertens, Christn. Matth. Tischler, Spitalerstr. Hof no 64
- Mertens, Dan. Friedr. Distillation, St. Georg, Bargesch no 34
- Mertens, Eduard, Kaufm. B. Cto. unt. Hrn. L. Smidt et G. H. Techau, Schopenstehl no 30
- Mertens, Elias, unt. d. Firma J. H. C. Böcker's Nachf., Comptoir: Jungfernstieg, Platz no 10, Wohnung Hohenfelde no 428

- Mertens, E. J. F. Lederfabr. Grönerdeich no 73
- Mertens, J. Kaufm. B. Cto. Herrengraben no 25
- Mertens, J. H. Bote zu Besorgungen nach Wandsbeck, Adr. gr. Barkhof no 36, wohnhaft auf Peterskamp vor Wandsbeck, an der Chaussée.
- Mertens Wwe. Joach. Heinr. Ludw. Steinzeng, St. Georg, Beyerstr. no 1
- Mertz, Joh. Andr. Wilh. Tischlerfreimstr. Langergang no 34
- Mertz, Rud. Tabacks- u. Cigarren Fabrik, Breitergang no 41
- Merzrath, Carl Christn. Friedr. Thee handl. B. Cto. unt. Hrn. P. J. H. Berger, ABC-Strasse no 51; auch einen Laden neuer Steinweg no 75
- Merzrath, D. C. C., ABC-Strasse no 51
- Meschorer et Co. A. Neuerwall no 32
- Mesenburg, Diedr. Schenke, St. Pauli, zweite Carlstrasse no 8
- Mesmer, Joh. Baptist, Schlachter, St. Pauli, Prahlenhof no 15
- Messerschmidt, Christn. Gottlieb, Verfertiger v. Halsbinden, Dovenfleet no 81
- Messerschmidt, Georg, unt. d. Firma Röper et Messerschmidt, Ness no 5
- Messerschmidt, Joh. Jacobikirchen twiete no 5
- Messmer, Franz Xaver, Commissions-Geschäfte, Kattrepel no 42
- Mester, Abrah. Friedr. Christn. Herrlichkeit no 20
- Mester, Hinr. Christn. Herm. Restauration, bei d. Rathhause. Ecke der Bohnenstrasse.
- Mester, J. H. Oeconom des Andreas Brunnens in Eppendorf.
- Mestern, J. C. A. Kaufm. B. Cto. St. Georg, Steindamm no 133, Comp toir Rödingsmarkt no 47, O. S.
- Mestern, P. C. Gewürz, B. Cto. Paul Christn. Aug. Mestern, Rödingsmarkt no 47, O. S.
- Mestlien Wwe. H. G. G. Rothessodstrasse üb. no 10
- Mesz, Mar. Cath. Elisabeth. Hebamme, alter Steinweg üb. no 38
- Metelmann. A. L. Kaufm. Schopentstehl no 30
- Methe, Carl Ludw. Lohndiener, Gänsemarkt, Hof no 15
- Metje, J. H. Färber, Kuhberg no 8
- Metterhausen, Ludw. Eduard Detlef Franz Ephraim, Polizei-Officiant, b. d. Pumpen üb. no 33
- Mettlerkamp, D. C. neue Hamburg. Eisenhütte, B. Cto. unt. Hrn. H. J. Stresow, Grasbrook, ausserh. des Sandthors, am Strande no 6
- Metz, Heinr. Schneider, ausserhalb des Lübecker Thors, 2te Alsterstr.
- Metz, Isaac, Lehrer an der israelit. Armenschule, 1ste Marienstr. no 23
- Metz, Joh. Sam. Lehrer d. Navigation u. Steuermanns-Examinator, Stübchuk üb. no 14
- Metzendorff, Herm. Heinr. Martin, Tab.-Fabr. Reeperbahn no 97
- Metzendorff, Mart. Joh., Mcd. et Chir. Dr., Neueburg no 19
- Meufing, Wilh. Schiffscap. Johannisbollwerk üb. no 8
- Meuly, Alex. Schweizer Conditor, Hütten no 29
- Mensel, Joh. Carl Friedr. Tabacks- u. Cigarren Fabr. auch Wirthschaft, St. Pauli, b. d. Glashütte no 9
- Meves, Joh. Christo. Wirth, St. Pauli, Heinrichstr. no 2
- Mevius, A. T. Kaufm. B. Cto. Andr. Theod. Mevius, alt. Wandrahm no 45
- Mevius, Carl Nic. Schneidernstr. gr. Johannisstr. üb. no 28
- Mevius, Carl Wilh. Polizei-Beamter, gr. Theaterstr. no 41
- Mewe, Georg Franz Friedr. Bürstenmacher, Fischmarkt no 18
- Mewes, Christn. Friedr. Küpermatr. Niedernstr. no 89
- Mewes, Hinr. Eduard, Klempner, St. Pauli, erste Erichstr. no 8
- Mewes Wwe. Hinr. Pet. Topfhandlung, Kurzemühren no 30
- Mewes, Pet. St. Pauli, 1ste Erichstr. Hof no 23
- Mewes, Pet. Hinr. Drechsler, erste Marktstr. no 5
- Mewes, Pet. Nic. Christn. Distill. Zeughausmarkt no 40
- Mey, Christo. Gotthold, ausserh. d. Berliner Thors, unten am Burgfelde, d. Ausschlägerwege gegenüb.
- Mey, J. B. F. Handschuhmacher u. Bandagist, Petrikirchhof no 28
- Meybaum, Eduard, J. M. Oberdörffer Nachf., Wein, Breitestr. no 40
- Meybaum, Joh. Carl, Breitestr. no 40
- Meyburg, C. M. holländ. Waaren, Brook no 66
- Meyburg, G. N. J. Capit. des Dampfbaggers No. 2, Brook no 66
- Meyenberg, J. H. C. Deichstr. no 11

Meyenberg, Joh. Heinr. Gebhard, Schneidernstr. Kurzetz. neb. no 15
 Meyer, Abraham, St. Pauli, b. d. Glashütte no 14
 Meyer, Adolph, Commissions- und Agenturgeschäfte, B. Cto. unt. Hrn. P. J. H. Berger, Altwallstr. no 74
 Meyer, Albrecht, Schenke, 1ste Vorsetzen unt. no 7
 Meyer, Alex. Commissn. in Modew. u. Band, Mühlenstr. no 37
 Meyer, Aron, hint. d. Hütten no 28
 Meyer, August, Dr., immatric. Advocat, B. Cto. unt. Hrn. Eduard Lautensack, ABC Strasse no 45
 Meyer, Aug. Fettwaaren, Zeughausmarkt no 11
 Meyer, Aug. Knopfmacher u. Posamentirer, Neueburg no 57
 Meyer, Augustin, Ewerführer, Admiralitätstr. no 36
 Meyer, Andr. et Sohn, Fortepiano Fabrik, neust. Fuhlentw. no 63
 Meyer Wwe. A. Frau Doctorin, Poolstr. no 16
 Meyer, A. B. jüdischer Fleischhändler, Mühlenstr. no 44
 Meyer Wwe. A. E. Nachweis. weibl. Dienstboten, b. d. Zippelhause no 9
 Meyer, Andreas Friedr. Schuhmacher, Alsterthor, Hof no 7
 Meyer, Andreas Friedr. in Firma Otto Friedr. Meyer, Kaufm. Fischmkt. no 6
 Meyer, Aug. Friedr. Kaufm. kl. Reichenstr. no 24
 Meyer, A. H., unt. der Firma Meyer Simon et Co., erste Marktstr. no 12
 Meyer, Ahrend Heiar. altst. Neustr. no 36
 Meyer, Ant. Hinr. Musikus, Schweine- markt üb. no 13
 Meyer Wwe. Andr. Heinr. et Sohn, Buchdruckerei u. Expedition des Erzählers, Hütten no 61, Wall- seite, nahe dem Altonaer Thore.
 Meyer, Augustin Joh. Wasser Schott u. Capitain d. Hafenrunde, Schar- markt no 25, Westseite.
 Meyer, Analia u. Nanette, Töchter schule in Ham.
 Meyer, Berend, Mühlenstr. no 42
 Meyer, Berend, zweite Fehlandtstr. no 3
 Meyer Wwe. Barth. Hinr. Ewerführer, Butenkajen no 13
 Meyer, Carl, St. Pauli, hint. d. Reeper- bahn no 17
 Meyer Wwe. Carl, St. Georg, bei dem Lübecker Thore, Friedrichstr. no 3

Meyer Wwe. Clas, Amtsfischer, Hopfenmarkt unt. no 3
 Meyer et Comp. Kaufl. Lager von schweiz. französ. u. deutsch. Manu- facturw. im Grossen, Commissn.- u. Sped. Geschäfte, B. Cto. unt. Hrn. F. A. O. Kriskchke et F. T. Burmester, Deichstr. no 51
 Meyer Wwe. Conrad, Ewerführer, neuer Krahn no 7
 Meyer, C. A. Tapezirer, 3te Marktstr. üb. no 19
 Meyer, Carl Ant. unt. d. Firma Andr. Meyer et Sohn, neust. Neustr. no 2
 Meyer, Carl Conr. Mehl, Kurzetz. no 29
 Meyer, C. D. Herrlichkeit no 13
 Meyer, Conr. Dan. Gold u. Silberarbei- ter, St. Georg, Steindamm no 100
 Meyer, Carl Eduard, Makler, ausser- halb d. Dammthors, b. d. Schule no 4, Adresse: Bohnenstr. no 3
 Meyer, C. E. F. Commissn. Peterstr. no 66
 Meyer, Carst. Friedr. Buchbinder, Knochenbauerstr. no 9
 Meyer, Christn. Ferd. Schneider, St. Georg, hint. d. Strobbause no 50
 Meyer, Chr. Friedr. Gewürz, B. Cto unt. Hrn. Eduard Eimbecke, Hoh- lerweg no 11
 Meyer, C. F. B. Dovenfleet no 83
 Meyer, C. F. L. engl. u. französ. Seifenfabr. Steinstr. no 85, Woh- nung u. Lager: kl. Johannisstr. no 6
 Meyer Wwe. C. et Graumann, Ewer- führer, neuer Krahn no 7
 Meyer, Carl Gust. unt. d. Firma Lüh- mann et Meyer, Binnenkajen no 39
 Meyer, C. H. Reisefuhrwerk, s. Meier.
 Meyer, Christn. Heinr. Schenke, Bergstr. Ecke v. Breitengiebel.
 Meyer, Christn. Heinr. Schneider- meister, Herrengraben no 93
 Meyer, Christo. Hinr. Tapezirer, kl. Bäckergang no 2
 Meyer, Claus Hinr. Hutfabr. altst. Fuhlentw. no 27
 Meyer, Christo. Joach. Distill. neust. Fuhlentw. no 23
 Meyer, Carl Justus, in Firma Campe et Meyer, Gänsemarkt no 4
 Meyer, Christo. Jürg. Friedr. St. Georg, b. d. Lübeck. Thore, Friedrichstr. no 4
 Meyer, Carl Jac. Herm. Drechsler, Grütztw. no 22
 Meyer, Carl Ludw. Kaufm. Grimm no 7
 Meyer, Cornel. Nicol. Distill. Breite- strasse no 48

- Meyer, Diedr. Zuckerfabr. Bleicher-
gang no 15
- Meyer, Diedr. Klempner u. Fabrikant
v. lackirt. Waaren, Neuerwall no 69
- Meyer, D. A. Wein, Schweinemarkt
no 51, Ecke der Neustrasse.
- Meyer, Dan. Ant. Schiffszimmerm.
Billwärder-Neuerdeich no 62
- Meyer, D. L. Commissn. Mühlenstr. no 7
- Meyer Wwe. Dav. Wilh. Wein, kl.
Fleet no 1
- Meyer, Eberh. Schneider am Stadt
Theater, auch verfertigt derselbe
Maskeraden-, so wie auch Mode-
kleider aller Art für Herren und
Damen, Damnthorwall üb no 47
- Meyer, Eduard, Dr., Collaborator am
Johanneum, Bauhof no 3
- Meyer, Eduard, gr. Burstah no 22
- Meyer Erben, Kajen no 10
- Meyer, Ernst Contr. unt. d. Firma
Joachim Meyer sen. et Sohn, neust.
Neuerweg no 41
- Meyer, Egidius Theod. holl. Wollen-
waaren u. fert. Wäsche, Doven-
fleet no 83
- Meyer, F., Nachweisungs- Compt.
3te Elbstr. üb. no 14
- Meyer, Friedr. Adolph, (rectius Meier)
Leinen u. Drell, alt. Steinweg no 20
- Meyer, Friedr. Aug. Lehranstalt f.
Knaben, kl. Reichenstr. no 33
- Meyer, Friedr. Cörn. Wilh. Kleider-
handl. u. Knopffabrik, St. Pauli,
Reeperbahn no 27
- Meyer, Friedr. Georg Leonh. Farbe-
handl. St. Pauli, Pinnasberg no 35
- Meyer, Franz Hinr. Wirthschaft,
St. Pauli, 2te Bernhardstr. no 10
- Meyer, Friedr. Heinr. Nachfolg. Tuch-
u. engl. Manufacturw. im Grossen,
B. Cto. unt. Hrn. Heinr. Lüdders,
Neueburg no 26
- Meyer, Friedr. Heinr. B. Cto. unt. Hrn.
Eduard Lautensack, ABC Str. no 56
- Meyer, Franz Heinr. Christn. Zucker-
fabrik, Niedernstr. no 26
- Meyer, Franz Heinr. Christo. Wirth-
schaft, St. Pauli, Davidstr. no 13
- Meyer, Friedr. Heinr. Christn. Hut-
macher, Spitalerstr. no 1
- Meyer, Franz Jos. Wirth, St. Pauli,
erste Erichstr. no 39
- Meyer, Franz Joach. Jacob, Caffee-
Makler, Speersort no 14
- Meyer, Friedr. Joh. Lor., Dr. d. Rechte,
u. Präses des Dom Capitels, Gänse-
markt no 22
- Meyer, Friedr. Ludw. Kaufm. B. Cto.
unt. Hrn. H. J. Stresow, alter Wand-
rahn no 13
- Meyer, Friedr. Ludw. Heinr. Huf-
schmidtstr. Peterstr. no 64
- Meyer, Ferd. Phil. Gastwirth,
Schaarsteinweg no 30
- Meyer, Friedr. Pet. Gärtner, St. Georg,
Teilhof no 7
- Meyer, Ferd. Wilh. unt. d. Firma F. H.
Prale et Meyer, Hopfensack no 5
- Meyer, Friedr. Wilh. Berend, Quar-
tiersmann, Theerhof am Wall no 16
- Meyer Wwe. Georg, irdene Töpfe
u. s. w. neust. Neustr. no 29
- Meyer, George, Nachfolg. Band u.
Modew. im Grossen, B. Cto. unt. Hrn.
H. J. Stresow, alt. Steinweg no 76
- Meyer, G. A. F. Ewerführer, Kehr-
wieder no 59
- Meyer, G. C. Lorenz, Wein, B. Cto.
Georg Christn. Lorenz Meyer, Ca-
tharinenstr. no 26. M. s. den ersten
Abschnitt.
- Meyer, Gerh. Diedr., St. Georg,
Borgesack no 49
- Meyer, Gottl. D. Lager von Bielefeld.
Leinen, B. Cto. unt. Hrn. J. N. L.
Röhrs, gr. Burstah no 13
- Meyer, Geerd Ennen, holl. u. Wol-
lenw. auch fertige Wäsche, neust.
Neuerweg no 26
- Meyer, Gottfr. Hinr. Aug. Taback-
fabrik, A. M. Schröder Nachf.
Hütten no 21
- Meyer, G. H. C. Wirthschaft, Jung-
fernstieg unt. no 22
- Meyer, Georg Jac. Detlev, Makler,
Brauerknechtgraben no 46
- Meyer Wwe. Gotth. Matthias, Gertru-
denkirchhof no 2
- Meyer, Georg Reinh. Bäcker, Ecke
d. gr. u. kl. Bäckerganges, no 70
- Meyer, G. S. Kaufm. Neuerwall no 14
- Meyer, Gottfr. Wilh. Drogeriemakler,
Ecke v. Neuenwall u. Bohn's Platz,
2 Treppen hoch.
- Meyer, H. Futteral- u. Galanterie-
Arbeiter, gr. Burstah no 9
- Meyer, Heinr. Commissionair, Kohl-
höfen no 44
- Meyer Wwe. Heinr. Mützen u. Sticke-
reien, gr. Johannisstr. unt. no 64
- Meyer Wwe. Herm. Stadtdeich no 31
- Meyer, Hinr. Lootse, St. Pauli, bei
d. Thranbrennereien no 22
- Meyer, Hinr. Lichtgiesser, Rosen-
strasse no 91

Meyer, H. A. Kaufm. Speersort no 14
 Meyer, Joach. Heintr. Christo. Aug.
 unt. ob. Firma, Speersort no 14
 Meyer, Herm. Andr. Lohndiener,
 altst. Wassertw. no 6
 Meyer, H. C. Leinen u. Drell, Do-
 venfleet no 75
 Meyer, Hans Christo. Zimmermstr.
 St. Pauli, hint. d. neuen Dröge no 19
 Meyer, Heintr. Christn. Gehülfe am
 Stadt-Post-Amt, Steinstr. Hof no 100
 Meyer, Heintr. Christp. Schuhmacher
 meister, Bäckerbreitergang no 36
 Meyer jun. Heintr. Christn. Stock u.
 Fischbein-Fabrik, B. Cto. Heintr.
 Christian Meyer, Neuburg no 17;
 dessen Lager v. Mahagoni Holz ist
 ausserh. des Brookthors, im Rah-
 menweg.
 Meyer, Henning Christo. Breitestr. no 8
 Meyer, H. C. F. Holzhandl. Stadt
 deich no 88
 Meyer, H. C. F. Lager v. Holz u.
 Torf, St. Georg, Langereihe no 117
 Meyer Wwe. Hinr. Carst. Jac. Krü-
 gerci, erste Vorsetzen unt. no 1
 Meyer, Herm. Diedr. Tischlermstr.
 Stadtdeich no 157
 Meyer Wwe. Heintr. Friedr. Alte-
 wallstr. unt. no 106
 Meyer, H. F. G. unt. der Firma
 Meyer et Rumler, gr. Burstah no 12
 Meyer, Hans Hinr. Holzcommissn.
 Stadtdeich no 87
 Meyer, Hans Hinr. Arbeitsmann,
 zweite Jacobstr. no 24
 Meyer, Hans Jürgen, Zuckerfabrik,
 B. Cto. Kibbeltw. no 7
 Meyer, H. J. H. Redacteur d. Erzäh-
 lers, Hütten no 61
 Meyer, Hinr. Ludw. Eiskuhle no 4
 Meyer, H. L. M. Lederzurichter,
 Paradieshof üb. no 7
 Meyer, H. M. Fabrik von seidenen
 Hüten, Hütten no 32
 Meyer Wwe. Heintr. Nic. Distill.
 Langemühren no 76
 Meyer, Heintr. Wilh. Kerzengiesser,
 Steinstr. no 38
 Meyer, Heintr. Wilh. Zuckermakler,
 Hohlerweg no 11
 Meyer, J. Schirm- und Steinzeug-
 Reparatur, Hütten üb. no 88
 Meyer, Jac. Amtsfischer u. Handl.
 v. Caviar, Heuberg no 13
 Meyer, Jac. Ledermakler, Herren-
 graben no 7

Meyer, Jac. diverse Waaren, neust.
 Neustr. no 64
 Meyer, Jean, Maler-Amtsmeister,
 Neuerweg b. d. Holzdamme üb. no 52
 Meyer sen. Joachim et Sohn, Haar-
 tuch- u. Krollhaar-Fabrik, B. Cto.
 unt. Hrn. Heintr. Christ. Meyer,
 gr. Johannisstr. no 55
 Meyer sen. Joachim, unt. ob. Firma,
 gr. Johannisstr. no 55
 Meyer, Joh. Gold- u. Silberarbeiter,
 gr. Johannisstr. no 25
 Meyer, Joh. Gärtner, St. Pauli,
 erste Erichstr. no 19
 Meyer, Jos. Manufacturw. en gros,
 neuer Steinweg no 66
 Meyer, Isaac, Leinen- u. Manufactur-
 waaren, Peterstr. no 49
 Meyer, Jos. Nachfolger, Manufac-
 turw. erste Brunnenstr. no 19
 Meyer, Israel, Rollwierenfabrik,
 Peterstrasse, Hof no 46
 Meyer, Julie, Wirthschaft, St. Pauli,
 hinter der Glashütte no 23
 Meyer, Jac. Aron, Band u. Baum-
 wollengarn, neust. Neustr. no 50
 Meyer, Joh. Andr. Catharinenstr. no 28
 Meyer, Joh. Andr. gr. Bäckergang,
 Schaar Hof no 3
 Meyer, Joh. Aug. in Barmbeck.
 Meyer, Jürg. Andr. Bäckerbreiter-
 gang, Hof no 9
 Meyer, J. A. N. altst. Neustr. no 15
 Meyer, J. B. Buchhalt. Alsterthor no 27
 Meyer, J. Berend, unt. der Firma
 Warburg et Meyer, Jungfernstieg,
 Prätzmans Platz no 21
 Meyer, Joh. Barth. neust. Wasser-
 twiete no 4
 Meyer, Joh. Benj. Tischler, Brauer-
 strasse no 44
 Meyer, Jürg. Bona, Kaufm. u. Austern-
 handl. B. Cto. b. d. Mühren no 50
 Meyer, J. C. Schneidermstr. siehe
 Meier, J. C.
 Meyer, Joh. Carl, Buchhalter, St.
 Georg Alstertwiete no 11
 Meyer, Joh. Christn. Schuhmacher,
 St. Pauli, Reeperbahn no 64
 Meyer, Joh. Christn. Gastwirth zum
 Holsteinischen Hofe, Esplanado
 no 27, Stadtseite.
 Meyer, Joh. Christn. Polizei-Offi-
 ciant, in Horn, Marschseite.
 Meyer, Joh. Christn. Kammacher,
 Rosenstr. no 5
 Meyer, Joh. Christp. Tischler, St.
 Pauli, erste Erichstr. no 21

- Meyer, Joh. Christp. St. Georg, Langereihe no 10
- Meyer, Joh. Christp. Butterhandel, Altewallstr. Hof no 83
- Meyer, Joh. Conrad, Neuerweg b. d. Dienerreihe no 25
- Meyer, Jürg. Carl, Quartiersmann, Hopfenmarkt no 38
- Meyer, Jürge Christn. Quartiersmann, erste Vorsetzen üb. no 26
- Meyer, Joh. Casp. Christo. Küper, neust. Neustr. unt. no 63
- Meyer, Joh. Chr. Friedr. Schorstein fegermstr. Böhmkenstr. no 22
- Meyer, J. C. F. Schneidermeister, Altewallstr. no 43
- Meyer, Joh. Christ. Friedr. Krügerei, St. Georg, hint. d. Strohhouse no 42
- Meyer, Joh. Christn. Friedr. Wein, Stadtdeich no 74
- Meyer, Jac. Cornel. Wilh. Nadelmacher, St. Pauli, erste Carlstr. no 12
- Meyer, Joh. Diedr. Quartiersmann, altst. Neustr. no 18
- Meyer, Joh. Diedr. Strümpfe, Laden Speersort unt. no 10
- Meyer, Joh. Diedr. Zuckerfabr. Deichstr. no 49
- Meyer, Jürg. Dav. Kaufm. B. Cto. gr. Reichenstr. no 41. M. s. den vierten Abschnitt.
- Meyer Wwe. J. D. Töchterschule, Brauerknechtgraben no 46
- Meyer Wwe. Joach. Diedr. Klempner, Holzbrücke no 1
- Meyer, Johanna Elisab., Fran, Schönfärberei u. Wäscherei, Neuerweg b. d. Dienerreihe no 25
- Meyer, Joh. Elias Friedr. Schuhmacher, Peterstr. Hof no 42
- Meyer, J. Ferd. Tapezirer, neust. Neustr. Platz no 71
- Meyer, Joach. Friedrich, Steinzeng, neust. Neuerweg no 29
- Meyer, Joh. Friedr. Arbeitsmann, St. Pauli, Silbersackstr. no 24
- Meyer Joh. Friedr., Grütze, Mehl u. Salz, gr. Barkhof no 26
- Meyer, Joh. Friedr. Schlossermstr. Schachtstr. no 11
- Meyer, Joh. Friedr. Schneidermstr. erste Brandstw. no 13
- Meyer, Joh. Friedr. Schneidermstr. St. Pauli, 2te Friedrichstr. beim Sprützenhause no 5
- Meyer Wwe. Joh. Friedr. Gärtnerei, St. Georg, Theilhof no 7
- Meyer, Joh. Friedr. Christo. Tischlermstr. neust. Fuhlentw. Platz no 105
- Meyer, Joh. Friedr. Gottlieb, Zuckerfabr. B. Cto. Rödingsmkt. no 80, W. S.
- Meyer, Joh. Friedr. Heinr. Frucht-handl. Langergang no 68
- Meyer, Joach. Gottfr. Weinmakler, Hankentwiete no 9
- Meyer, Joh. Georg, Tabacksfabrik, Kattrepel no 32
- Meyer, Joh. Georg, Fuhrmann, bei St. Annen unter no 5
- Meyer Wwe. Joh. Gottlieb, Distill. Rosenstr. no 95
- Meyer, Joh. Georg Ehrhard, Buchhalter, St. Georg, Steindamm no 124
- Meyer, Joach. Heinr. Stadtdeich no 150
- Meyer jun. Joach. Heinr. Tischlermeister, Pferdemarkt no 26
- Meyer, Joh. Heinr. Malermeister, St. Georg, Neustr. no 18
- Meyer, Joh. Heinr. Briefbesteller am dan. Postamte, Valentinsk. hint. no 16
- Meyer, Joh. Heinr. Langemühren no 55
- Meyer, Joh. Heinr. Drogeriemakler, gr. Reichenstr. no 29
- Meyer, Joh. Heinr. Wurstmacher, Deichstr. unt. no 66
- Meyer, Joh. Heinr. gr. Neumkt. unt. 19
- Meyer, Joh. Heinr. Gewürz u. Fettw. St. Georg, Kirchen-Allee no 26
- Meyer, Joh. Heinr. Tischlermeister, Niedernstr. no 85
- Meyer, Joh. Heinr. Schuhmacher, Stadtdeich, Platz no 28
- Meyer Wwe. Joh. Heinr. Glaserstr. ausserh. d. Berliner Thors, unten am Burgfelde, beim Gesundbrunnen.
- Meyer Wwe. Joh. Heinr., St. Georg, b. d. Strohhouse, Platz no 88
- Meyer Wwe. Joh. Heinr. Krügerei, Ulrikustr. no 33
- Meyer, Joh. Herm. Branntwein- u. Essigfabr. St. Georg, Lindenstr. no 36 (zwischen d. Strohhouse u. Steindamm).
- Meyer, Joh. Herm. Klempner, St. Georg, Kreuzweg unt. no 26 u. 27
- Meyer, Joh. Hinr. Stadtdeich no 23
- Meyer, Joh. Hinr. Zuckerfabr. kl. Fleet no 23
- Meyer, Joh. Hinr. Fuhrmann, St. Pauli, am heil. Geistfelde no 14
- Meyer, Joh. Hinr. Branntweinbrenner, St. Georg, Grützmacherg. no 9
- Meyer, Joh. Hinr. Schlossermstr. Damnthorstr. Platz no 21
- Meyer, Joh. Hinr. Kanzlist, St. Georg, b. d. Hühnerposten no 29

- Meyer, Joh. Hinr. Kerzengiesser, altst. Fuhlentw. no 17
- Meyer, Joh. Hinr., St. Pauli, Heinrichstr. no 23
- Meyer, Joh. Hinr. Gewürz, St. Pauli, Pinnasberg no 30
- Meyer, Joh. Hinr. Wirthschaft im Reiterkeller, Dovenfleet no 52
- Meyer Wwe Joh. Hinr., Hans Jürgen's Sohn, Springeltw. no 27
- Meyer, Joh. Hinr. Schiffszimmermann, Billwärder-Neuerdeich no 62
- Meyer, Jürg. Heinr. Tischlermstr. Breitergang no 35
- Meyer Wwe Jürg. Hinr. Deichstr. no 49
- Meyer, Joh. Hinr. Andr. Krügerci, Valentinskamp unt. no 37
- Meyer, Joach. Heinr. Christn. Krügerci, Deichstr. unt. no 1
- Meyer, Jürg. Heinr. Casp. Weiss- u. Grobbäcker, St. Pauli, zweite Friedrichstr. no 1
- Meyer, Joh. Heinr. Christp. Schuhmacherstr. altst. Fuhlentw. no 24
- Meyer, Joh. Heinr. Friedr. Klempner, Admiralitätstr. no 1 gegenüb.
- Meyer, J. H. L. Schule, St. Pauli, Langestr. üb. no 46
- Meyer, Joh. Hinr. Ludw. Waarenmakler, St. Georgskirchhof no 18
- Meyer, Joh. Hinr. Ratke, Müller, Zeughausmarkt, Mühlenberg no 4
- Meyer, Joh. Hinr. Theod. Conditor u. Chocoladefabr. Kaitrepel no 39
- Meyer, Joach. Jac. Hufschmidt, St. Pauli, am heil. Geistfelde no 12
- Meyer, Joh. Jacob, Gold- u. Silberarbeiter, Mattentwiete no 19
- Meyer, Joh. Jacob, unt. d. Firma Meyer et Comp. Deichstr. no 51
- Meyer, Joh. Jac. Knochenhauer im alten Schranken, Kehr wieder no 40
- Meyer, Joh. Jac., St. Pauli, b. d. Thranbrennereien no 20
- Meyer, Joh. Joach. Packer, auf d. Sande no 12
- Meyer, Joh. Joach. Theu. Caffee, auch Chocoladefabr. Raboisen no 21
- Meyer Wwe. J. J. Fettw., hohe Bleichen, Ecke d. gr. Bleichen, unt. no 1
- Meyer Wwe. Joh. Joach. Wäscherei, Stadtdeich no 82
- Meyer, Joach. Jürg. Christo. Bleiche, ausserh. d. Brookthors, Rahmenweg no 32
- Meyer, J. J. G. W. Restauration, Caffee u. Billard, b. d. Börse no 1
- Meyer, J. J. H. Privat-Speisewirthschaft, Pelzerstr. no 12
- Meyer, Joh. Jochim Hinr. Messingschläger, Bäckerbreitergang no 51
- Meyer, Joh. Jac. Joach. Tapezirer, Hütten no 43
- Meyer, J. L. unt. d. Firma Louis Lazarus, alter Steinweg no 24
- Meyer, Joh. Ludw. Klempner, gr. Reichenstr. no 22
- Meyer, Joh. Ludw. Perspectiv u. Zeichenlehrer, Königstr. no 15
- Meyer, Joh. Lorentius Matth. Mützenfabr. Handl. en gros u. en détail, St. Pauli, Langereihe no 29
- Meyer, Joh. Matth. Schiffbauer, St. Pauli, b. d. Thranbrennereien no 1
- Meyer, Joh. Matth. B. Cto. unt. Hrn. J. Hinr. Frahm, Knochenschwärze-Fabrik auf d. Peute, Comptoir u. Niederlage Bauhof no 9
- Meyer, J. M. et Sohn, B. Cto. unt. Hrn. Joh. Hinr. Frahm, Seifenfabr. auf d. Peute, Comptoir u. Niederlage Bauhof no 9
- Meyer, J. N. Commissn. u. Sped. Kafen no 17, im Stader Fährhause.
- Meyer, Joh. Nic. Schiffszimmerm. St. Pauli, b. d. Thranbrennereien no 7
- Meyer, Joh. Nic. Christn. Flügel u. Fortepiano-Fabr. b. d. Mühren no 56
- Meyer, Joh. Oct. Gewürz- u. Farbew. Steinstr. no 75
- Meyerssen. Joh. Paul, Schiffer Alter, Mühlenstr. no 1
- Meyer, Joh. Pet. Fuhrmann, Niedernstrasse üb. no 56
- Meyer, Joh. Pet. Handl. v. engl. Steinzeug, franz. u. deutschem Porzellan und Glas, Neueburg no 52
- Meyer, Joh. Pet. Wild u. Fruchthandlung, Brauerstr. no 21
- Meyer Wwe. Joh. Pet. Gärtnerei, vor d. Damnthore, b. d. Schule no 12
- Meyer Wwe. J. P. Schlafatelle, Kräte bei der Kurzenstr. no 10
- Meyer, Jürg. Pet. Friedr., St. Georg, Bergstr. no 13
- Meyer, Joh. Siegm. Ludolph, Fuhrmann, Gaaemarkt, Hof no 15
- Meyer, Joh. Theod. unt. d. Firma J. P. Meyer, Neueburg no 52
- Meyer, Joh. Wilh. Kleidermacher für Herren, St. Georg, Borgechstr. no 14
- Meyer, Joh. Wilh. Wirthschaft, Stadtdeich no 31
- Meyer, Julius Wilhelm, Weinmakler, Gänsmarkt no 22

- Meyer, Joh. Wilh. Adolph, Flachs-
garnbind. Schaarsteinweg no 47
- Meyer, Joh. Wilh. Georg, Schlosser
meister, 2te Vorsetzen, Hof no 10
- Meyer, Leonh. Tuch- u. Manufacturw.
B. Cto. N. Ludw. v. d. Meden, Boh-
nenstr. no 20
- Meyer, Leop., Med. et Chir. Dr., auch
Augenarzt, Mühlenstr. no 9
- Meyer, Lipm. Schlachter, zweite
Elbstr. no 10
- Meyer, Ludw. unt. der Firma Horwitz
Meyer et Co. gr. Michaelisstr. no 4
- Meyer, Ludwig, Tischlermstr. hint.
d. Boden üb. no 4
- Meyer, L. B. Commissions-Geschäfte,
erste Fehlandtstr. no 12
- Meyer Wwe. L. F. Modchndl. neuer
Steinweg no 53
- Meyer, Mart. (dessen Frau Blumen-
handl.) gr. Bäckerstr. unt. no 20
- Meyer jun. Matth. Polizei-Beamter,
St. Pauli, beim heil. Geistfelde no 6
- Meyer, Mich. Tab. u. Cigarrenfabr.
kl. Drehbahn no 26
- Meyer, Mart. Pet. Gewürz, Specks-
gang no 19
- Meyer Wwe. Nicol. Hökerer, in Horn,
no 80
- Meyer Wwe. Nic. Strümpfe u. Leinen,
Speersort, neb. no 15, im Keller.
- Meyer, Nicol. Aug. Hausküper, Stein-
strasse, Hof no 23
- Meyer, Nic. Gerh. Albrecht, Frucht
handl. alt. Steinweg unt. no 45
- Meyer Wwe. Nic. Hinr. Amtsmaler,
Langemühren no 31
- Meyer, O. C. Ludo. Postverwalter
an der k. hannov. Post, St. Georg,
Kirchen Allee no 44
- Meyer, Pet., St. Georgstr. no 13
- Meyer, Pet. Milchhöker, St. Pauli,
erste Friedrichstr. unt. no 14
- Meyer, Peter, Küper, St. Pauli,
Trommelstr. no 13
- Meyer, Pet. Fettw. Niedernstr. no 38;
auch einen Keller, Steinstr. no 110
- Meyer, Pet. Schiffscapt. St. Pauli,
Pinnasberg no 39
- Meyer, Pet., St. Georg, Bäckergang no 2
- Meyer Wwe. Peter, Distill. St. Pauli,
Langereihe no 32
- Meyer, Phil. et Comp. Lederhandl.
B. Cto. unt. Hrn. Elias Warburg,
Peterstr. no 67
- Meyer, Pet. Christn. Lederhandl.
B. Cto. unt. Hrn. Joh. Hartw.
Gräpel, b. d. Mühren no 83
- Meyer, Pet. Christn. Lackirer, in
Firma Mockwitz et Meyer, kl.
Königstr. d. Eingänge zu Prätz-
manns Platz gegenüber.
- Meyer, Pet. Eduard, B. Cto. unt. Hrn.
A. J. Jürgensen Wwe. et Sohn,
Neuburg no 52
- Meyer, Phil. Hr., Grindel Allee no 61,
Adresse erste Brandst. no 17
- Meyer, Pet. Hinr. Andr. Distillat.
Klingberg no 8
- Meyer, Pet. Jac. alle Sorten Dach-
pfannen, Klinkern, Floren etc.,
St. Pauli, Pinnasberg no 46
- Meyer, Pet. Jul. Johannisbollw. no 10
- Meyer, Pet. Matth. Schiffscapt., St.
Pauli, b. d. Thranbrennereien no 20
- Meyer Wwe. Pet. Matth. Thranbren-
ner u. Packraumvermieth. St. Pauli,
b. d. Thranbrennereien no 19 u. 20
- Meyer, Pet. Nicol. neust. Fuhlentw.
unt. no 7
- Meyer, Pet. Wilh. Speersort neb. no 15
- Meyer et Rumler, Lager v. engl. u.
franz. kurzen Waaren, so wie Knö-
pfen, Wagen- u. Pferdgeschirren,
B. Cto. unt. Hrn. Joh. Gottl. Grell-
mann, gr. Burstah no 12
- Meyer, Rud. Heinr. holl. Waaren,
Brook no 26, Bodenseite.
- Meyer, Salomon, Wechselgeschäfte,
B. Cto. unt. Hrn. Joh. Friedr. Droop,
gr. Theaterstr. no 5
- Meyer, Samson, Händl. erste Ma-
rienstr. no 6
- Meyer, Selig, Handelsmann, neuer
Steinweg üb. no 25
- Meyer, Simon et Comp. engl. Manu-
facturw. Lager en gros, erste Markt-
strasse no 12
- Meyer, S. A. Lesebibliothek, auch
Handl. von alten u. neuen Büchern,
alter Steinweg no 16
- Meyer, Siegm. Herm. Matth. Mau-
rer u. Gipsar, Teiffeld üb. no 20
- Meyer jun. S. J. Manufacturw. B. Cto.
unt. Hrn. H. J. Wetzlar, zweite
Marktstr. no 3
- Meyer, T., St. Georg, Stiftstr. no 9
- Meyer, Therese, Fräulein, Pensions-
Anstalt f. junge Mädchen, St. Georg,
Steindamm no 128
- Meyer, Wilh. (rectius Heinr. Wilh.
Adolph), Amtsmaler, Schaarstein-
weg no 47
- Meyer, Wilh. Litzzenbruder, gr. Neu-
markt no 8

Meyer, Willh. Ferd. Korbmachermstr.
Neueburg no 55
Meyer, Willh. Georg Andreas, Eisen
u. kurze Waaren, ausserh. d. Lü
beck. Thors, Neustr. no 256, Adr.
Bergno 15, bei Hrn. Böhmen Wwe.
Meyer, Willh. Otto Lorenz, Musikus,
Stadtdeich no 67
von Meyer, Joh. Hinr. Kuchenbäcker,
Brook no 30, Nord Seite.
Meyerdiercks, J. G. Commissn. in
Schlachtvieh, St. Pauli, am neuen
Kamp no 20
Meyerdircks, J. C., St. Pauli, b. d.
Glashütte no 6
Meyerdircks, Nicol. m. s. folg. Firma.
Meyerdirckssohn, J. Commissn. u. Sped.
B. Cto. unt. Hrn. Joh. Casp. Schultze,
Herrlichkeit no 41, Compt. u. La
ger Steinhöft unter no 20
Meyerhoff, Berend, Commissn. St.
Pauli, b. d. Thranbrennerieen no 26
Meyerhoff, Conrad, Goldarbeiter,
Brauerstr. no 11
Meyerhoff, Heinr. Christn. Diedr.
Drechsler und Blockmachermstr.
b. d. Bauhofe no 6
Meyersieck, Christine Elisabeth Fräul.
Gertrudenkirchhof no 20
Meyerstein, Eduard, et Comp. Lager
v. engl. Manufacturw. en gros, u.
Commissn. B. Cto. unt. Hrn. M. M.
Warburg et Co., Graskeller no 2
Meymann, J. J. Drogerie - Makler,
St. Pauli, hint. d. Reeperbahn no 20a.
Adresse bei der Börse no 7
Meyn, Georg Friedr. Simon, Gärt
ner, St. Georg, Alsterweg no 8
Meyn, H. F. W. Commissn. zweite
Vorsetzen üb. no 25
Meyn, J. C. C. unt. d. Firma Bennett
et Meyn, alte Gröningerstr. no 11
Meyn, Joh. Dav. Nic. Zuckerfabr.
B. Cto. Poolstr. no 11
Meyn, Joh. Heinr. unter der Firma
V. E. Miche Nachfolg. B. Cto. unt.
Hrn. J. H. Griepel, Mühlenbr. no 13
Meyn, Joh. Heinr. Lohndiener, Lan
gergang über no 42
Meyn, Joh. Hinr. Commissn. - Ge
schäfte, St. Pauli, Klütjenstieg no 19
Meyn, Matth. Zuckerfabr. B. Cto.
Deichstr. no 18
Meyn, Otto Matth. et Comp. Kalk- u.
Stein Lager, Herrlichkeit, in der
ehemal. heil. Geist-Scheune, wohnt
gr. Burstah no 32
Meyn, Pet. Wilh. Organist u. Oberleh-

rerin Eppendorf, Adr. Hrn. Hirsch
mann im Eppendorfer u. Winterhu
der Fährkeller, Gänsemarkt no 1
Meyne, J. H. C. Gewürz, St. Georg,
Mittelstr. no 49
Meyne, Just. Phil. Banco Cto., b. d.
Lübschenbaum.
Meynen, J. H., St. Pauli, am heil.
Geistfelde no 34
Meynert, Ludw. Pet. Adolph, Krog
mann Nachf. Lumpen, Peterstr. no 38
Meyns, Carl Heinr. Wirthschaft im
Geesthachter Keller, Dovenfleet no 72
Meyns, Peter, Dovenfleet no 52
Michael, Heimann Joseph, Kaufm.
Böhmkenstr. no 8
Michael Wwe. Jos. Mühlenstr. no 12
Michael, Isaac Joseph, Kaufm. Engl.
Planke no 15
Michaelis, Aug. Fussteppiche, Tisch
decken etc. Bergstr., vom Breiten
giebel im 2ten Hause.
Michaelis, E. unt. folg. Firma, Kraien
kamp no 34
Michaelis, E. et Comp. Papierhandl.
alt. Steinweg no 42
Michaelis, E. Frau, Nachweis. Compt.
Brauerknechtgraben üb. no 17
Michaelis, Friedr. Gotth. Weinhandl.
u. Spedition, B. Cto. Friedr. Christn.
Gotth. Michaelis, Hünter no 15
Michaelis, J. H. Lohndiener, Bäcker
breitergang, Hof no 70
Michaelis, J. H. G. Commis. gr. Bäcker
gang no 12
Michaelis, L. A. Tab. - u. Cign. - Fabr.
Neuerwall, Ecke d. Ellenthorsbr.
Michaelis, L. F. Vergolder, zweite
Marienstr. üb. no 14
Michaelis, Siegfried, Kaufm. B. Cto.
Cremon no 25
Michaels, H. G. Schneidermeister,
Steinstr. Hof no 13
Michaelsen, Casp. Heinr. b. d. Müh
ren no 41
Michaelsen, C. J. H. Tischlermstr.
Schachtstrasse no 12
Michaelsen, Eduard, Drogeriemakler,
alte Gröningerstr. no 7
Michaelsen, Friedr. Wilh. Lehr- u. Er
ziehungs-Anst. Specksgang üb. no 6
Michaelsen Wwe. Harm, Torfschiffer,
erste Vorsetzen, Hof no 10
Michaelsen, Hinr. Tischler, St. Pauli,
kl. Petersenstr. no 6
Michaelsen, H. C. Schneidermstr.
Kattrepel üb. no 37

- Michaelsen, Heirn. Christn. Schuhmacherstr. Messberg no 12
 Michaelsen, Heirn. Georg, Hauszimmermann, Schachtstr. no 12
 Michaelsen, Joh. Friedr. Franz, Makler in Twist, Leinen u. Manufacturwaren, hohe Bleichen no 33
 Michaelsen Wwe. Jouch. Hiern. Schuhmacher, Breitestr. unt. no 30
 Michaelsen, Jürg. Heirn. Lichtgiesser, St. Pauli, gr. Petersenstr. no 38
 Michaelsen, Joh. Rud. Schuhmachermeister, alter Steinweg unt. no 9
 Michaelsen, Pet. Heirn. Schachtstr. no 11
 Michaelsen, Wilh. Eisenwaarenmakler, B. Cto. unt. Hrn. Joh. Lackmann, b. d. Mühren no 41
 Michahelles, Carl Ferd. Königl. sächs. Consul, alt. Wandrahm no 24
 Michahelles, Ernst Heirn. Jac. unt. d. Firma Michahelles Gebr. alter Wandrahm no 24
 Michahelles Gebr. Kaufl. B. Cto. Carl Ferd. et Ernst Heirn. Jac. Michahelles, alter Wandrahm no 24
 Michahelles et Westerkamp, Kaufl. B. Cto. Christn. Heirn. Michahelles u. Theod. Heirn. Westerkamp, Rödingsmkt. no 64, W. S.
 Michalitzka, F. Schleifer von chirurg. Instrumenten, Bleichenbrücke no 22
 Michaud, A. A. S. Weitmakler, gr. Theaterstr. am Theater, von der Damthorstr. vierte Thüre.
 Michaud, Elis. Cath. Gänsemarkt, Hof no 46
 Michel, Georg, Ewerführer, Mühren no 66
 Michelmann, Joh. A. Färber, kl. Fleet, Hof no 19
 Michels, Bardt Reimer, Krügerei, St. Georg, Neustr. no 57
 Michels, Heirn. Friedr. St. Georg, Brennerstr. no 49
 Michelsen Wwe. D. Hasselhof Nachf. alle Sorten Tauwerk, feines Segelgarn, Schaarthor, Hof no 8
 Michelsohn, Dav. Hütten no 85
 Michelsohn, J. Kaufm. Hütten no 85
 Micholls, N. Verfertiger u. Magazin v. Kinderzeug, neust Fuhlentw. no 125
 Micolci, Carl Christn. Friedr. Buchbinder-Aeltermann, ABC-Strasse no 23
 Micolci jun. Carl Ludw. Buchbinder, Kattrepel no 8
 Middeldorpf, Franz Nicolaus, Damthorstr. no 5
 Middlesbro' Pottery Company (Stockton on Tees), hält Lager v. allen Sorten engl. Steinzeug bei Hamel et Co. Rödingsmarkt no 31, O. S.
 Mische, Garlieb Joh. Andr. Makler, altst. Wassertw. no 23
 Mische, V. E. Nachf. J. H. Meyn, Handl. von Tapeten, Franzen, Rouleaux, Bronzew. u. Decorations-Artikeln aller Art, Mühlenbrücke no 13
 Mielck, Wilh. Apotheker, Brook no 56
 Mielhan, J. M. Handschuhmacher, erste Brandtstw. no 14
 Mies, H. G. Tischler, Langergang, Hof no 55
 Miesner, Joh. Lichtgiesser, St. Georg, Neustr. no 29
 Mietsch, C. G. Lumpenhandl. Breitergang no 38
 Mize, J. C. Tapezirer, kl. Fleet, Hof no 10
 Milatz, Carl Martin Eduard, Weinhandl. u. Billard, gr. Burstah unt. no 9
 Milbach, Joh. Friedr. ABC-Strasse, Platz no 40
 Milberg, P. A. Kaufm. B. Cto. Holl. Brook no 21
 Milbradt Wwe. Pet. Sim. Schiffer, Stadtdeich no 166
 Milde, Carl Jul. Portraitmaler, Dornbusch no 3
 Milde, Doris, Stick-Wolle u. Muster, Seide u. Stramei etc. Niedernstr. no 53
 Milde Wwe. Friedr. Wilh. Gastwirthschaft, Eichholz no 53
 Milde, Georg Heirn. Lehr-Anstalt für Knaben, Steckelhorn no 9
 Milde, Gottlieb Wilh. Wein, Kajen no 19
 Milde, Hans Christn. Einnehmer beim Wechsel-Stempel, Dornbusch no 3
 Milde, Joh. Ludw. Frucht u. Waarenmakler, St. Georg, b. d. Strohhause no 71
 Mildenstein, Carst. Gehülfe d. Stadtbuch-Schreibers, Kraienkamp no 15
 Mildenstein, Hans Christn. Matth. Schiffscapt., St. Pauli, Pinnasberg, üb. no 13
 Milentz, Alb. Huxter no 14
 Miller, Joh. Heirn. Carl, Müller an der Mühlenbrücke no 18
 Miller, William, Schiffmakler, B. Cto. unt. Hrn. Wm. Fischer u. J. H. Kähler, erste Neumannstr. no 3
 Millington, Thomas J. unt. nachsteh. Firma, St. Georg, gr. Allee no 27
 Millington et Comp. engl. Manufactur-

- waaren, B. Cto. unt. Hrn. Martin Fränckel, Mühlenbrücke no 13
 Minch, E. A. Schneider, Stadtdeich üb. no 180
 Minch, Joh. Adam, Schneidermstr. Billwärder-Neuerdeich no 56
 Minch, Joh. Fried. Rud. Schneidermstr. Billwärder Neuerdeich üb. no 22
 Minck, Gottfr. Johs. Zimmermstr. St. Georg, Borgesch no 16
 Minck jun. Joh. Schneidermeister, Schmiedestr. no 32
 Minck, Johann Georg, Bäcker, kl. Reichenstr. no 34
 Mincke Wwe. Johannes, Küper, Johannishollwerk, Platz no 11
 Minden, Gebr. Gewürz, Peterstr. no 35
 Minder, Wilh. Friedr. J. U. Dr. u. Advocat, b. d. alt. Waisenhaus no 2
 Mindermann, J. Tapezirer, Mattentw. üb. no 13
 Mindermann, Joach. Pet. Ludw. Fuhrmann, Piekhuben no 16
 Minners, Joh. Christ. Theod. Korbmachermeister, Reimerstw. no 29
 Minte, Heinr. Handl. v. plattirten Beschlägen für Wagen, Geschirr, Zäunen u. w. B. Cto. unt. Hrn. Heinr. Lüdders, Neuerwall no 24
 Mirberg, Heinr. Jac. Conditior, Alsterthor no 6
 Mirow et Mosel, engl. Manufacturw. Lager en gros, B. Cto. unt. Hrn. P. J. H. Berger, alt. Steinweg no 19
 Mirow, Wilh. unt. ob. Firma, alter Steinweg no 19
 Mirus, Carl Gottlieb, Einnehmer am Stempel-Comptoir, St. Georg, Pulverteich no 6 b.
 Mirus, Eugène Matth. Christn., St. Georg, Bleicherstr. no 13
 Mirus, Joh. Jac. Gottfr. Kanzlist, Gänschmarkt, Opernhof no 16
 Mirus, Joh. Maria, gr. Drehbahn no 37
 Mischecke, Friedr. Kaufm. u. Tabacksfabrik, Poggenmühle no 5
 Mislser, Joh. Gottfr., d. Rechte Lt. u. immatric. Advocat. Mühlenbr. no 12
 Missionsschule, die, Adr. gr. Bleichen, Platz no 60, Haus no 9
 Mistdorf, J. H. M. Stuhlmacher, Kehr wieder no 73
 Mitscherling, Friedr. Violinist bei d. Orchester des Stadt-Theaters, Damnthorstr. Platz no 21
 Mittag, Carl, Wollengarn- u. Strumpfhandlung, Pferdemarkt no 11
 Mittelbach, C. F. Buchbinder u. Futeralmacher, Neuerweg b. d. Rosenstr. üb. no 43
 Mittelstein, E. C. H. Amtsmaler, auch Handlung v. allen Sorten zubereiteter Oelfarben u. Firnisse, Altwallstr. no 38
 Mittelstein, Georg Christn. Gerh. Maler, Teilfeld no 30
 Mittelstrasse, Joh. Abel, Friedrich, Wirthschaft, Depenau no 9
 Mittelstrasse, Joh. Gottfr. Wirthschaft, Springeltwiete no 39
 Mobilien Niederlage des Tischler-Amts, Paulstr. no 17, Wilh. Friedr. Ehrenreich Erich, Geschäftsführer, Mockwitz et Meyer, Wasen Lackirer, kl. Königstr. dem Eingange zu Präzmanns-Platz gegenüber.
 Modersohn, C. D. Wein, B. Cto. Grimm no 12
 Modersohn, Casp. Diedr. herzogl. anhalt dessauisch. Consul, Grimm no 12
 Möckel, Joh. Phil. Meynung, Thürmer zu St. Jacobi, Instrumenten-Handl. Jacobitw. no 3
 Möhle, Heinr. Wilh. Töpfer, Speckgang no 30
 Möhlen, J. A. C. Kutscher, Domsplatz unter no 3
 Möhlmann, Pet. Jürg. Malermstr. Kannengießerort no 4
 Möhring, Corn. Lor. Friedr. Leinen u. holl. Waaren, Breitergang no 43
 Möhring, Joh. Joach. Friedr. Johannishollwerk no 34
 Möhrle, Aug. Schlossermstr. Niedernstr. no 4
 Möhrmann, Christo. Lichtgiesser, Böhmkenstr. no 38
 Mölck, Joh. Heinr. Tischlermstr. Beckmacherstr. no 7
 Möllendorff, Aug. Wilh. Martin, Langergang no 49
 Möllendorff, Friedr. Jul. holl. Waaren, Dovenfleet no 54
 Möller, königl. hannoversch. Hauptmann a. D. in Wandsbeck.
 Möller, A. F. Tab. - u. Cigarren Fabr. Jungfernstieg, Ecke der Zuchtstrassen no 23, Wohn. Mühlenstr. no 50
 Möller, Ant. Heinr. Krüger, Amidammachergang no 2
 Möller, Ant. Mart. Jul. neust. Fuhrtentwiete, Platz no 105
 Möller, Ant. Nic. Torfschiffer, Brauerknechtgraben, Hof no 55
 Möller, A. N. S. Tischlermeister, Steinstr. Platz no 102

- Möller, Wwe. Wih. Zuckerfabr. B. Cto. unt. Hr. J. C. Schultze, kl. Fleet no 40
- Möller, Andreas Wih. Schlössermstr. Venusberg unt. no 41
- Möller, Bendix, Ewerführer, zweite Vorsetzen no 39
- Möller, C. Schuhmacher, St. Pauli Gerhardstr. Hof no 2
- Möller, Christo. Oberlehrer an der Armenschule zu St. Pauli, am Heil. Geistfelde, b. d. Armenschule no 7
- Möller, Claus, Jollenführer, St. Pauli, erste Erichstr. üb. no 28
- Möller et Comp. Kaufm. B. Cto. Thomas Möller, Kattrepelsbrücke no 3
- Möller Wwe. Conr. Brook unt. no 13
- Möller, Carl Dav. Kaufm. B. Cto. Kehrwieler no 12
- Möller, Carl Eduard, unt. d. Firma Meier et Möller, kl. Johannisstr. no 2
- Möller, C. F. Glaser, St. Pauli, Bergstr. Hof no 23
- Möller, Christn. Ferd. Schiffbaumstr. St. Pauli, zweite Carlstr. no 3
- Möller, Carsten Florian Siegm. Schneidmstr. Alsterthor, Hof no 13
- Möller, Carl Gottfr. zweiter Inspector am Werk- u. Armenhause, im Werk- u. Armenhause.
- Moeller, Christn. Heinr. Agentur-Geschäfte, B. Cto. unt. Hrn. C. W. et J. F. H. Wehber, b. d. Mühren no 85
- Möller Wwe. Christn. Hinr. Tischlermeister, b. d. Zippelhouse no 16
- Möller, Claus Hinr. Zuckerfabr. Venusberg no 12
- Möller, Christn. Heinr. Aug. Bohnenstrasse no 5
- Möller, Christ. Jac. Fettw. Lieschengang no 21, auch einen Laden gr. Burstah unt. no 35
- Möller, Claus Joach. Thee u. holl. Waaren, Neuerweg b. d. Dienerreihe no 62
- Möller, Christn. Reinhardt, St. Georg, Langereihe no 36
- Möller, Carl Wih. Commissn. in Holz, b. d. Deichthore, auf d. Walle, no 3
- Möller, Cord Wih. Fuhrmann, Brauerknechtgraben, Hof no 65
- Möller, C. W. D. Zuckerfabr. Korntrügergang no 3
- Möller, von Anshelm, Eduard, Post-Secretair, alter Steinweg no 26
- Möller, Ernst Heinr. Rouleauxmaler, in Horn, Marschseite.
- Möller, Ernst N. D. Zimmerm. St. Georg, Borgesch no 42
- Möller, Ferd. J. U. Dr., immatricul. Advocat, ABC-Strasse no 49
- Möller, Friedr. Christn. unt. d. Firma G. W. Hannover et Comp. Deichstrasse no 64
- Möller, Friedr. Herm. Fettw. Hütten no 14, Keller Böhmkenstr. unt. no 26
- Möller, Franz Joach. Töpfe, Hütten unt. no 131
- Möller. Franz Phil. Heinr. Makler, St. Georg, Steindamm no 146
- Möller, Friedr. Siegm. Königstr. no 39
- Möller, Ferd. Theod. St. Georg, Langereihe no 36
- Möller, Georg, Assec.-Makler, Holzdamm no 31
- Möller, Gerson, Handelsmann, Platz beim Grünensood no 50
- Möller, Geschw. Jacobikirchh. no 11
- Möller, Georg Christn. Tabacksmakler, Steinstr. no 43
- Möller, Gustav Ferd. Schiffscapt. kl. Johannisstr. no 2
- Möller, Gustav Ferd. zweiter Schreib- u. Rechenlehrer am Johanneum, St. Georg, Steindamm no 183
- Möller, Gottfr. Heinr. Theemakler, Raboisen no 35
- Möller, Georg Hinr. Nic. Fischhändl. St. Pauli, Pinnasberg üb. no 8
- Möller, Georg Pet. Tischlermeister, Pickhuben no 18
- Möller, H. A. Eichholz über no 53
- Möller, Hinr. Christn. Distill. u. Leinen, Zeughausmarkt no 2
- Möller, Heinr. Detlev, Fruchthandl. Grünensood no 45
- Möller, Heinr. Detlev, Mauerstr. St. Georg, Langereihe no 102
- Möller, Heinr. Eduard, Gewürz, B. Cto. unt. Hrn. J. P. N. Jahacke, Steinstr. no 134
- Möller, Herm. Hinr. Wein, Hütten, am Zeughausmarkt, unt. no 78
- Möller, H. J. Fettwaaren, Neuerweg unter no 98
- Möller, Hans Jac. Gewürz- u. waaren, St. Georg, Steindamm no 88
- Möller, Hinr. Lor., St. Pauli, b. d. Glashütte no 22
- Möller Wwe. Hieron. Pet. Töchterschule, Venusberg no 27
- Möller, Heinr. Wih. Hutstaffirer, Brook üb. no 83, W. S.
- Möller, Johannes, m. s. Moller.
- Möller, J. A. Tapezirer, bei d. kl. Michaeliskirche, Hof no 19

- Möller, Joh. Asm. Dan. Schuhmacher, Ecke der Depenau u. Niedernstr.
- Möller, Joh. Andr. Friedr. Feder-
viehhändler, Nicolaistr. no 17
- Möller, Joh. Arn. Gerhd. Neuer
wall no 65
- Möller, Joh. Ant. Nicol. Tab- u. Ci-
garren-Fabrik, Neuerwall no 3
- Möller, Joh. Bern. Friedr. Korbma-
cherstr. Korbmachertw. unt. no 3
- Möller, Joh. Carl, Putz u. Modewaa-
ren-Handl., auch Strohhut-Pres-
serci, alter Steinweg no 30
- Möller, Joh. Christo. in Firma Joh.
Christo. Möller jun. Handl. ferti-
ger Wäsche, Leincn u. Artikel des
Nutzens und der Herren-Mode etc.
B. Cto. unt. Hrn. P. J. H. Berger,
Steintw. no 23
- Möller, Joh. Christp. Spitalerstr. no 14
- Möller Wwe. Joh. Christo. ausserh. d.
Lübecker Thors, Neustr. no 245
- Möller, Joh. Christo. Friedr., St. Pauli,
erste Erichstr. no 29
- Möller, J. D. Wattenfabr. Kurze-
twiete no 1
- Möller, Joh. Dan. Barth. Tischler-
meister, Knochenhauerstr. no 12
- Möller, Joh. Ernst, Amts-Maler,
Hänkentw. no 12
- Möller Wwe. Jac. Friedr. bei d.
Bauhofe no 1
- Möller, Joh. Friedr., St. Pauli,
b. d. Oelmühle no 72
- Möller, Joh. Friedr. Zuckerfabrik,
Specksgang hint. no 37
- Möller, Joh. Friedr. Krügerei, St.
Georg. Bergstr. no 11
- Möller Wwe. Joh. Friedr. gr. Dreh-
bahn no 12
- Möller, Joh. Georg Conr. Fuhrmann,
Sägerplatz no 36
- Möller, J. H. Officiant der Bank.
gr. Bäckerstr. no 25
- Möller, Joh. Heinr. Baurath, Privat-
lehrer d. Mathematik, Baukunst,
u. Malerei, Springeltwiete no 37
- Möller jun. Joh. Heinr. Tischlermstr.
Valentinskamp Hof no 76
- Möller, Joh. Hinr. Tischlermstr. u.
Mobilien, Düsternstr. no 4
- Möller, Jürg. Hinr. Fuhrmann Brook-
thorwall, Hof no 15
- Möller, J. H. C. Wein, Valentins-
Fkamp no 26
- Möller, Joh. Heinr. Christn. gr.
Trampgang, Platz no 15
- Möller, J. H. J. Schenk, Theater-
strasse unt. no 7
- Möller, Joh. Hinr. Jac. Schweine-
markt üb. no 30
- Möller Wwe. Joh. Hinr. Nic. Korn,
b. d. Bauhofe no 3
- Möller, Joh. Joach. Krügerei, Pferde-
markt unt. no 6
- Möller, Joh. Joach, Siegm. holl. u.
Wollen Waaren, Fischertw. no 20
- Möller Wwe. Joh. Ludw. Fuhrwerk,
Königstr. no 39
- Möller, Joach. Matth. Mauermann,
Herrlichkeit no 13
- Möller, Joh. Mart. Wirthschaft, Stadt-
deich no 1
- Möller, Joh. Mart. Drogeriemakler,
b. d. Mühren no 81
- Möller, Joh. Nic. Commissn. St. Georg,
b. d. Hühnerposten, Rosen-Allee no 24
- Möller, Joh. Pet., St. Georg, Lange-
reihe no 110
- Möller, J. W. Schiffscap. erste Vor-
setzen no 27
- Möller, Joh. Wilh. Jac. Tapezirer,
Neurweg b. d. Dienerreihe üb. no 32
- Möller, M. Commissn. B. Cto. unt.
Hrn. Wm. Fischer et Jürg. Heinr.
Kähler, Steinstr. no 93
- Möller, Maria, St. Georg, b. d. Be-
senbinderhofe no 27
- Möller, Matth. Heinr. Buchdrucker,
kl. Bäckerstr. no 14
- Möller, Mart. Jac. Christn. Schiffs-
und Assecuranz-Makler, B. Cto.
Baumwall no 7
- Möller, Nic. Adolph, altst. Neustr. no 42
- Möller, Nicol. Dav. Christn. Korb-
macher, Nicolaikirchhof no 32
- Möller, Nic. Hier. Pilatuspool no 11
- Möller, O. M. C. Schiffsmakler, b. d.
Börse no 5, u. Valentinskamp no 26
- Möller, Pet. Krüger, Bohnenstr.
unt. no 16
- Möller, P. A. ausserh. Damnthors,
an der Alster no 45
- Möller, P. D. Lehrer an der Taub-
stammen-Anstalt, St. Georg, an
der Koppel no 45
- Möller, P. H. Wirthschaft im Schiffs-
Pavillon, St. Pauli, Pinnasberg,
Platz no 41
- Möller, Pet. Heinr. Segelmacher, ver-
fertigt auch Säcke, St. Pauli, Pin-
nasberg, Platz no 41
- Möller, Pet. Heinr. Schullehrer, gr.
Barkhof no 8

- Möller, Pet. Jürg. Tischlermstr. Pickhuben no 18
- Möller, Sim. Nic. Amts- u. Decorationsmaler, Schachtstr. no 6
- Möller, Thomas, Adresse Kattrepelsbrücke no 3
- Möller, T. H. Lager v. nürnberg. u. Eisenw. B. Cto. unt. Hrn. Joh. Casp. Schultze, Altewallstr. no 97
- Möller, William Henry, Glaserstr. Hütten no 132
- Möllring, Friedr. Wilh. Zuckerfabr. Dammthorwall, Fürstenplatz no 5 u. 6
- Mönch, Gustav, Med. et Chir. Dr. St. Georg, Kirchen Allee no 11, Adresse Graskellerbrücke no 13
- Mönch, G. H. Graskellerbrücke no 13
- Mönch, jun. Wilh. Conr. Conditor, Graskellerbrücke no 13
- Moenck, Conr. Joh. Wilh. Zimmermann, St. Georg, kl. Kirchenweg no 3
- Moenck, Diedr. Heinr. unt. folgend. Firma, Kattrepelsbrücke no 2
- Moenck, D. H. et Sohn, Kaufl. B. Cto. Kattrepelsbrücke no 2
- Moenck, Georg Heinr. unt. ob. Firma, Grimm no 27
- Moenck, Gust., d. R. Dr. u. Advocat, Kattrepelsbrücke no 2
- Moenck, Hans Pet. St. Georg, Holzdamm (beim Ferdinandssthor) no 4
- Mönckeberg, Carl, dritter Diaconus zu St. Nicolai, Nicolaikirchhof no 4
- Mönckeberg, Georg, Lt. d. R. u. immatricul. Advocat, neuer Wandrahm no 1
- Mönckeberg, Joh. Georg, Lt. d. Rechte, neuer Wandrahm no 1. M. s. den ersten Abschnitt.
- Mönckeberg, Rud., Dr. d. Rechte, neust. Fuhlentw. no 63
- Mönkeberg, Georg Heinr. Riemer- u. Sattlermstr. Bohnenstr. no 5
- Mörcken, Joach. Ludw. Liniirfabr. Admiralitätstr. no 6
- Möring, Alex. Ferd. Leop. Kaufm. B. Cto. gr. Theaterstr. no 40, Compt. alter Wandrahm no 58
- Möring, Carl Phil. Heinr. Kaufm. B. Cto. Zuchthausstr. no 8
- Moevius, D. C. Wundarzt, St. Pauli, zweite Friedrichstr. no 12
- Moevius, J. A. Wundarzt, Fischer- wietze no 7
- Mohn Wwe. Hans, erste Neumann- strasse, Hof no 19
- Mohn, Matth. Krüger, bei St. Anzen- kirchhof no 1
- Mohr, D. G., St. Georg, bei dem Strohhause no 50
- Mohr, Ferd. Wollengarnfabr. und Handl. v. fert. Wollen- u. Baum- wollen-Sachen, Neuburg no 36
- Mohr, Georg Nic. Fischmarkt no 4. M. s. den vierten Abschnitt.
- Mohr, Heinr. Dan. Theod. Schuh- macher, Neuerwall über no 80
- Mohr, Heinr. Nic. Leinweber, St. Pauli, Trommelstr. üb. no 17
- Mohr, Joh. Fettw. Rosenstr. no 56
- Mohr, Joh. Ein- und Verkauf v. Conchylien u. andern Naturalien, St. Pauli, Pinnasberg no 70
- Mohr, Joh. Distill. St. Pauli, am Pinnasberg no 26
- Mohr, Joh. Adolph, Tabackspinner, gr. Bäcker gang no 35
- Mohr, J. F. Tapezirer, Breitestr. Hof no 18
- Mohr, Joh. Friedr. Fuhrmann, aus- serhalb des Berlinerthores, oben am Burgfelde no 80
- Mohr, Jürg. Hinr. Kammacher, St. Georg, beim Strohhause no 59
- Mohr, Joh. Jac. Makler in Fettw. St. Georg, Pulverteich no 16
- Mohr, Otto, Klempner, St. Georg, zweite Helenenstr. no 6
- Mohr, Paul, Distillat. Steinhöft no 14
- Mohr Wwe. Pet. Christn. Friedr. Tapezirer, Neuburg no 48
- Mohrmann et Co. Carl Friedr. Mart. Zuckerfabr. Raboisen no 27
- Mohrmann Wwe. Georg Heinr. Tis- chler, Dammthorstr. Platz no 21
- Mohrmann, Johannes, Compt. Catha- rinenstr. no 6, Wohnung St. Georg, an der Alster no 37
- Mohrmann, Jürg. Dovenfleet no 42
- Mohrmann, Louis, b. d. Pumpen üb. no 30
- Mohrmann, Peter, Gastwirth im Fähr- hause zu Blankenese.
- Mohrmann, Pet. Heinr. Erben, B. Cto. P. H. Mohrmann Wwe. Comptoir Catharinenstr. no 6
- Mohrmann Wwe. Pet. Heinr. Catharinenstr. no 6
- Moldenhauer, J. N. Zeughausmkt. no 39
- Molkentjen, Joh. Pet. Friedr. Schuh- machermstr. Teilfeld üb. no 5
- Moll, Eduard et Co. Lager v. deut- schen Manufactur Waaren, B. Cto. Eduard et Fried. Moll, kl. Burstahno 12
- Moll, Eduard, unt. obig. Firma, Böhmenstr. no 11

- Moll, Friedr. unter obiger Firma, kl. Burstah no 12
- Moll, Gerh. Theod. Particulier, St. Pauli, Pinnaasberg no 33
- Moll, Pet. Dan. unt. folgend. Firma, Hopfenmarkt no 16
- Moll, Pet. Dan. et Comp. En-gros-Lager v. Tuch, Casimir u. dergl. Commis. u. Sped. B. Cto. Pet. Dan. Moll, Rödingsmarkt no 70, W. S.
- Moll, Theod. Schuhmachermeister, Breitergiebel no 12
- Mollenhauer, Christn. Friedr. Pferdehaare u. Haartuch, St. Pauli, Wilhelmstr. über no 14
- Mollenhauer, Joh. Christn. Gottlieb, Bildhauer, Nicolaistr. no 28
- Mollenhauer, J. T. Adresse: St. Pauli, Wilhelmstr. über no 14
- Moller, Aug., d. Rechte Dr. Procurator extrajudicialis, hohe Bleichen no 6
- Moller, Elisab. Dorothea. Fräulein, St. Georg, Besenbinderhof no 43
- Moller, Gust. Ulrich, unt. d. Firma Philipp Moller et Co., B. Cto. gr. Bäckerstr. no 11
- Moller, Johs. unt. d. Firma Philipp Moller et Co. neust. Neustr. no 5
- Moller, Philipp et Comp. Bevollmächtigte der 5ten Assec.-Comp. gr. Bäckerstr. no 11
- Mollventer, Heinr. Gust. Töpfermstr. St. Pauli, Langestr. no 48
- Momma et Harras, Wein u. Commis. B. Cto. Gottlob Heinr. Harras, Grima no 21
- Momsen, F. H. et Comp. Kaufl. B. Cto. unt. Hrn. Eduard Lautensack, Cremon no 23
- Momsen, Friedr. Heinr. unt. obig. Firma, Cremon no 23
- Mondientz, Jürg. Friedr. Ober Polizei Vogt, Ritter des rothen Adler-Ordens etc. gr. Theaterstr. no 36
- Mondientz jun. J. L. Marktvogt der Neustadt, b. d. kl. Michaelis Kirche no 29
- Monsky, Ernst, Tischlerfreimstr. Alsterthor, Hof no 13
- Montag, Christn. Christo. Metall u. Messingwaaren-Fabrik, Gröningerstr. no 32
- Montag, E. S. Tuch- u. Manufacturw.-Handl. Schlachterstr. üb. no 53
- Montzendahl Wwe. C. A., St. Georg, Neuestr. no 47
- Mooyer, Johs. Kaufm. Banco-Cto. Rödingsmarkt no 14, O. S.
- Mooyer, R. Lager en gros v. engl. u. schottischen Manufacturw. B. Cto. unt. Hrn. Johs. Mooyer, gr. Burstah no 32, d. Rödingsmarkt gegenüber.
- Moraht, Friedr. Christn. Schreiber, St. Georg, b. d. Strohhaase, Platz no 88
- Moraht Wwe. J. D. M., St. Georg, bei d. Besenbinderhofe no 64
- Moraht, Otto, Med. et Chir. Dr. Arzt u. Geburtshelfer, Fischmarkt no 12
- Morck, Joh. Gideon Heinr. Tischler, Reimerstw. no 25
- Morenhauer, J. F., genannt Frick, Kupferstecher u. Kupferdrucker, Catharinenkirchhof no 4
- Morgenstern, Gustav, königl. Niederlage v. meissner Porzellan, Lager von künstlichem Ultramarin, Commis. u. Sped. B. Cto. Neuburg no 7, Wohnung kl. Jungfernstieg no 3
- Morhardt Wwe. Mart. Heinr. Arn. Schiffsbaumstr. St. Pauli, beim Jonas no 9
- Morick, J. F. Zollverwalter, zweite Vorsetzen no 17
- Moritz, Eduard, unt. d. Firma Nelson et Moritz, B. Cto. Altewallstr. no 69
- Moritz, Joh. Christn. Brauerknechtgraben no 13
- Moritz, M. P. Lehrer, 3te Elbstr. no 25
- Moritz, Wilh. Dan. Jac. Bierführer, Stadtdeich no 43
- Moritzen, Joach. Theod. Holl, Reihe no 6
- Morr, C. Leop. Schneidermstr. Bohnenstr. no 26
- Mosel, Aug. Neuburg no 10
- Mosel, Carl, unt. d. Firma Mirow et Mosel, alter Steinweg no 19
- Moseley, Rütgert, Wirthschaft, St. Pauli, Davidstr. no 4
- Mosengel, C. Kafen no 35
- Mosengel, Georg Ludw. Conr. Makler, neust. Fuhlentw. no 92
- Moser, Louis et Co. Manufacturw. alt. Steinweg no 49, wohnen gr. Neumarkt no 38
- Moser, S. J. Dr. d. Medizin u. Chirurgie, auch Geburtshelfer, in Poppenbüttel; Briefe für denselben werden angenommen bei dem Hrn. Hinz, Bohnenstrasse no 31
- Moses, Abrah. verfertigt u. reparirt Barometer u. Thermometer, neuer Steinweg hinter no 61
- Moses, Jac. Handelsm. Mühlenstr. no 26
- Moses, Joseph, Steinzeug, gr. Neumarkt, Hof no 25

- Moses Wwe. Joh. Jac. in Billwärder.
 Moses, Kalmann, Manufacturwaar.
 Kraienkamp no 36
 Moses, Phil. Fensterhandl. neuer
 Steinweg, Hof no 39
 Moses, S. reparirt Glas- u. Porzellanw.
 neuer Steinweg, Hof no 12
 Mosmeier, Joh. Friedr. Carl, Tisch-
 lerfreimeister, Rotbesoodstr. no 12
 Most Wwe. Joh. Ehrenreich, Distillat.
 Nicolaistr. no 24
 Mothes, Heinar. Rob. Tapezirer,
 Steinstr. no 67
 Moths, Dav. Georg Adolph, Leinen
 u. holl. Waaren, Klingberg no 15
 Mousnier et Metzger, B. Cto. unt.
 Hrn. Wm. Fischer u. J. H. Kähler,
 Catharinenstr. no 22
 Mousnier, Hippolyte, unt. vorsteh.
 Firma, Catharinenstr. no 22
 Mouton, H. H. in Firma Heisser et
 Mouton, b. d. kl. Mich. Kirche no 80
 Mouton, Hinr. Wilh. Carl, Makler, St.
 Georg, Hühnerposten, Boyesweg no 5
 Mowinkel, A. H. H. Particulier,
 gr. Bäckergang no 24
 Moyer, Gottfr. Officiant an d. Zoll-
 jacht, St. Pauli, Langestr. no 60
 Moyer, Nicolaus, Weinhandl. u. Re-
 staurant, kl. Johannisstr. unt. no 7
 Muchau, Joh. Pet. Hütten no 42
 Muchow, A. Tabackabandl. u. Cigar-
 renfabrik, Alsterthor no 8
 Muchow, Franz Friedr. Ant. Taback,
 Alsterthor no 8
 Muchow, Joach. Fried. Gärtner, St.
 Georg, Rosen-Allee no 5
 Muckenheim, Andr. Detlef, Schuh-
 macherstr. Bleichergang no 3
 Mügge, Christn. Heinar. Lumpenhdl.
 u. Papierfabr. Eichholz no 91
 Mügge, W. H. C. Holzbohlen, Eich-
 holz no 66
 Mühlbach, Otto Christn. Daniel,
 Wirth, Stadtdeich no 27
 Mühlenschläger, Lor. Melch. Tischler,
 Anberg (beim Teilfeld) üb. no 8
 Mühler, Claus, Ewerführer, im Ritze-
 bütteler und Cuxhavener Keller,
 Herrlichkeit unt. no 40
 Mühlhausen, J. Ferd. Commisn.
 Böhmkenstr. no 13, Comptoir kl.
 Bäckerstr. no 33
 Mühlhausen, Pet. Friedr. Hausmakler,
 Compt. kl. Bäckerstr. no 33, Wohng.
 St. Georg, b. d. Holzdamme no 31
 Müller, Adolph, Med. et Chir. Dr.
 u. Geburthelfer, Neuerwall no 92
 Müller, Andr. Corsettmacher, St.
 Georg, kl. Kirchenweg no 9
 Müller, Aron, Taback u. Cig. Fabr.
 Böhmkenstr. no 42
 Müller, A. F. Schlossermstr. erste
 Elbstr. Hof no 28
 Müller, Adam F. 2te Fehlandtstr. no 3
 Müller, A. G. Friseur, Steinstr. Hof no 21
 Müller, A. W. Adresse: Neueburg no 58
 Müller, B. F. Lesecirkel, neust. Fuh-
 lentwiete no 77
 Müller, Carl, Milchhöker, Schmiede-
 strasse unt. no 27
 Müller's (Conrad) Buchdruckerei,
 Bohnenstr. no 26
 Müller, Cornelius, Dr. d. Phil. u.
 Prof. am Johanneum, Plan no 5
 Müller Wwe. C. Galanteriew. u. Putz,
 St. Pauli, Langereihe no 61
 Müller, Carl August, Kaufm. neust.
 Fuhlentw. no 75
 Müller, C. A. et Co. Theehandl.
 B. Cto. unt. Hrn. P. J. H. Berger,
 gr. Burstah no 48
 Müller, Carl Alfred. unt. ob. Firma,
 ausserhalb d. Dammtorsa, beim
 rothen Baum no 18
 Müller, Christn. Ant. Pet. Zimmer-
 meister, Niedernstr. no 117
 Müller, Carl Friedr. Tapezirer,
 Kraienkamp, Platz no 20
 Müller, Carl Friedr. Mart. Polizei-
 Officiant, Spitalerstr. üb. no 43
 Müller, Carl Gottfr. Nadlerstr.
 Lieschengang no 7
 Müller, Carl Gottfr. Schneiderstr.
 b. d. Drillhause no 27
 Müller, Christ. Gotthilf, Makler,
 St. Georg, an der Koppel no 32,
 u. an der Alster no 11
 Müller, Carl Heinar. Grobbäcker,
 Görttwiete no 11
 Müller, Carl Heinar. Schleifer und
 Siebmacher, Spitalerstr. no 51
 Müller, Christn. Hinr. Zuckerfabr.
 Ebräergang no 9
 Müller, Claus Hinr. Eppendorf, un-
 weit d. Bäckerei d. Wwe. Schierholtz.
 Müller, Conr. Heinar. Glaserstr. u.
 Glasvergolder, Valentinsk. Hof no 98
 Müller, Cord Hans, Weber, St. Pauli,
 Reeperbahn no 72
 Müller Wwe. Carst. Hinr. Kräte
 (b. d. Kurzenstr.) no 1
 Müller, Carl Joach., Pet. Ahrens
 Nachfolg. Wein und Wirthschaft,
 neust. Neustr. no 20
 Müller, Carl Ludw. man s. Hechner.

- Müller, Christn. Ludw. Hufschmidt, Zuchthausstr. no 6
- Müller, Carl Ludw. Aug. Schmiedemeister, Steinstr. no 55
- Müller, Carl Mor. Schuhmachermstr. neust. Neustr. no 85
- Müller, Carl Wilh. Bandagist, St. Pauli, Reeperbahn no 22
- Müller, C. W. et Co. Kaufl. B. Cto. Carl Wilh. Müller, gr. Reichenstr. no 14; engl. Leder Gärberei u. Walkmühle v. d. Sandthore, auf d. westl. Grasbrook, am Strande no 10
- Müller, E. holl. Waaren, St. Pauli, Reeperbahn no 21
- Müller, Eduard, unt. d. Firma Schenck et Comp. hohe Bleichen no 35
- Müller, Ernst Friedr. Wilh. Wirth, St. Pauli, Reeperbahn no 17
- Müller, Ferd. Adr.: Zollenbrücke no 3
- Müller, Frau, Commissn. u. Nachweis. Compt. Steinstr. Hof no 13
- Müller, Frau Obristin, Esplanade no 39
- Müller, Friedr. Aug. Conr. Kaufm. u. Agent, Compt. neue Gröningerstrasse no 15, Wohnung St. Georg, Steindamm no 185
- Müller, Fried. Gust. Nic. Lichtfabr. Handl. v. Oel, Seife etc. Damuthorwall no 42
- Müller, Friedr. Jac., St. Georg, Steindamm no 136
- Müller, F. L. A. unter der Firma Ludw. Adolph Müller, Steinzeug, Schmiedestr. no 25
- Müller, Friedr. Matth., St. Pauli, Trommelstr. Hof no 19
- Müller, Franz Theod. Kaufm. B. Cto. Catharinenstr. no 36
- Müller, Georg Carl, Mobilienhändl. Herrengraben no 61
- Müller, Georg Christn. Heinr. Riermstr. Gänsemarkt no 37
- Müller, Georg Hinr. Fischhändler, Stadtdeich üb. no 180
- Müller, Georg Pancratz Eduard, Tab. u. Cigarren, Rosenstr. no 77
- Müller, Georg Wilh. Fabrik von Hüten, Mützen u. Tschako's, kl. Johannisstr. no 16
- Müller, Gottlob Wilh. Tischler, gr. Bäcker gang no 88
- Müller, Heinr. Friseur, St. Georg, Spadenteich über no 8
- Müller, Hinr. Manufacturw. B. Cto. Hinr. Stümer, Binnenkajen no 24
- Müller, Herm. Adolph, Kaufm. unt. d. Firma Schmidt et Müller, neue Gröningerstr. no 3
- Müller, Heinr. Christo. Schneidermeister, Neueburg no 39
- Müller, Henry et Comp. Kaufl. Lager v. Tuch u. engl. Wollenwaaren. B. Cto. unt. Hrn. J. G. Watty, Ness no 8
- Müller, Heinr. Diedr. Christ. Glasermeister, altst. Fuhlentw. no 31
- Müller, Herm. Heinr. Kajen no 27
- Müller, Heinr. Julius, zweiter Diaconus zu St. Catharinen, Catharinen Kirchhof no 24
- Müller, Heinr. Wilh. Baumeister, ausserrh. d. Brookthors, Rahmenweg no 29, Geschäftszimmer Grimm no 2
- Müller, Jens Söhne, Eisenw. B. Cto. unt. Hrn. P. J. H. Berger, Ellernthorsbrücke no 4
- Müller, H. Eduard, unt. ob. Firma. Ellernthorsbrücke no 4
- Müller, Johs. Zollbeamter, Steinstrasse no 92
- Müller, Johs. Adrian, Vorsteher des Wilhelmienbades, Kehr wieder, im Wilhelmienbade.
- Müller, Joh. Andr. engl. u. friedrichstädter Senf, Kornträger gang no 26
- Müller, Joh. Andr. unt. d. Firma Hartwig et Müller, Gröningerstr. no 27
- Müller, Joh. Ant. Schlachter, St. Georg, Langereihe no 107
- Müller, Joh. Christn. Schuhmacher, Peterstr. unt. no 61
- Müller, Joh. Dan. Tuchmacher, neust. Fuhlentw. Hof no 130
- Müller, Joh. Diedr., Med. Dr. und Accoucheur, Zuchthausstr. no 4
- Müller jun. Wwe. Joh. Dan. Schlachter, St. Pauli, erste Carlstr. no 9
- Müller, Joh. Dan. Herm. Töpfermstr. neust. Neustr. no 82
- Müller, J. F. Schneidermstr. neust. Neuerweg no 20
- Müller, J. F. Kleidermacherin für Damen, Damuthorwall üb. no 36
- Müller, Joach. Ferd. Drechslermstr. kl. Bäcker gang no 11
- Müller, Joh. Friedr. Makl. Grimm no 2
- Müller, Joh. Friedr. Krügerei, auch Honig u. Wachs, gr. Burstah unt. no 47
- Müller Wwe. Joh. Friedr. Krügerei, Klingberg no 20
- Müller, J. F. W. Bernhards Nachfolg. Mützenmacher, St. Pauli, Reeperbahn no 37
- Müller, J. G. unt. d. Firma Müller et Kessler, Cremon no 15

- Müller, Joh. Gottfr. Schneidermstr. bei d. Drillhause no 27
- Müller, Joh. Gottfr. Schuhmacher-mstr. St. Georg, b. d. Strohhouse no 48
- Müller Wwe. Joh. Gottfr. Hebamme, Zuchthausstr. üb. no 40
- Müller, Joh. Gottfr. Dorius, Knochenhauer im alten Schranken, Steinstrasse no 111
- Müller, Joh. Georg Gottlieb, Haus-schlachter u. Knochenhauer im alt. Schranken, Rosenstr. no 18
- Müller, Joh. Gottfr. Luc. ausserh. d. Ber- liner Thors, oben am Burgfelde.
- Müller, Joh. Heinr. Schuhmacher- meister, neust. Fuhlentw. no 131
- Müller, Joh. Heinr. unt. d. Firma J. H. Müller et Comp. B. Cto. Joh. Heinr. Müller et Carl Hirschfeld, Gröningerstr. no 25
- Müller Wwe. Joh. Heinr. Herrlich- keit no 61
- Müller, Jos. Heinr. Tapezirer, neue Springelw. üb. no 9
- Müller, Joh. Heinr. Ant. Handl. v. frie- drichstädter Mustard u. Anschovie etc., auch Wichse-Fabrik, neust. Fuhlentw. Platz no 111
- Müller, Joh. Heinr. Aug. Schneider- meister, Alsterthor, Platz no 7
- Müller, Joh. Heinr. Christn. Ger- truden-Kirchhof no 12
- Müller, Joh. Hinr. Christn. Schiffs- zimmerm. St. Pauli, zweite Erich- strasse no 27
- Müller, Jürg. Hinr. Christn. Fuhr- mann, St. Georg, Kreuzweg no 13
- Müller, Joh. Heinr. Friedr. Schleifer u. Siebmacher, Berg no 17; auch eine Werkstelle, Schopenstehl unt. no 1
- Müller, Joh. Heinr. Mart. Fellhandl. St. Georg, Steindamm no 147
- Müller, Joh. Jürg. Krügerei, Pferde- markt no 77
- Müller Wwe. Jac. Marselius, geb. Saltzkorn, Gertrudenkirchhof no 7
- Müller, Joh. Nicol. Buchbinder, Neue- burg no 58; Lager von Papieren, Handlungsbüchern u. Schreibma- terialien, Deichstr., im Laden unt. no 55
- Müller, Joh. Phil. Töpfermstr. St. Pauli, Trommelstr. no 10
- Müller Wwe. Joh. Valent. Herm. Bäcker, Schmiedestr. no 21
- Müller, Joh. Wilh. Ant. Gold- u. Silber-Arbeiter, Schmiedestr. no 31
- Müller et Kessler, Kaufl. u. Fabr. v. Farbehölzern, B. Cto. J. G. Müller et Co. Cremona no 15
- Müller, Ludw. Adolph, Steinzeug, Schmiedestr. no 25
- Müller, Maria, Näherin, altstädt. Wassertwiete no 13
- Müller, Mich. Gottfr. Glasermstr. Kollhöfen no 13
- Müller, Maria Lucia, Schenke u. Krügerei, Dammthorwall no 74
- Müller, Phil. Früchte, Grünersood no 58
- Müller, Pet. Ludew. Gottlob, Notar, gr. Reichenstr. no 3
- Müller, Selig, Manufacturw. dritte Elbstr. no 12
- Müller, S. J. Cigarren, Peterstr. no 32
- Müller, Thewes, Plesse Wwe. Nachf. Theer u. Thran, Pferdemarkt unt. no 72
- Müller et Titzck, in Liquidation, alte Gröningerstr. no 22
- Mülling, Carl Otto Friedr. Wilh. Schneidermstr. alt. Steinweg hint. no 57
- Münch, Ferd. Gottlieb, Café u. Bil- lard, im Trichter zu St. Georg, Kirchen Allee no 1
- Münch, Joh. Friedr. Carl, Schul- lehrer, Langemühren no 67
- van Münn, Amus Heinr. Tischler, Kehr wieder, Hof no 27
- Münnich, Blas. Zeichnen - Schule, Pferdemarkt no 11
- Münster, B. H. E. Krügerei, Ra- demachergang no 10
- Münster, C. H. F. Schneidermstr. neust. Fuhlentwiete no 112
- Münster, Herm. Assecuranz-Makler, Comptoir Zuchthausstr. no 11
- Münster, Hans Nachfolger, holländ. Waarenhandl. b. d. Mühren no 72
- Münster, Hans Hinr. Herrlichkeit no 64
- Münster, Joh. Gerh. Lohndiener, b. d. Pumpen no 35
- Münster, Jürg. Hinr. Krüger, Eich- holz no 64
- Münster, J. H. H., Barmester Nach- folger, Distill. Teilfeld no 26
- Müttel, Hans Anton, Ewerführer, Reimerstwiete no 14
- Müttel, Hinr. Christn. Phil. Ewer- führer, Dovenfleet no 28
- Müttel Wwe. Hinr. Georg Octav. Ewerführer, Reimerstw. no 11
- Mützelfeldt, Gehr. Christn. Friedr. St. Georg, Alsterweg no 15
- Mützelfeldt, Joh. Christo. Ewer- führer, Kehr wieder üb. no 65

- Muffy Wwe. John, Ledertauer, Ulrikusstr. no 41
- Muhl, F. et Comp. Gewürz, Wachs u. Honig, B. Cto. unt. Hrn. Carl Wilh. Klein, Gänsemarkt no 31
- Muhle, Heinr. Ludw. unt. nachsteh. Firma, Grimm no 31
- Muhle, H. L. et Rengstorff, Kaufm. B. Cto. H. L. Muhle et J. W. U. Rengstorff, Grimm no 31
- Muhlert, Phil. Friedr. Schneider, Schaarmarkt üb. no 37
- Muhsfeldt, Carl Friedr. Amtsbader u. Wundarzt 3ter Classe, Brauerstr. no 14
- Muhsfeldt, L., Dr. in Ham, der Apotheke schräge gegenüber.
- Muithke, Joh. Rud. Früchte, Rosenstr. Platz no 101
- Mull, Joh. Heinr. Christ. Instrumentenmacher, Knochenhauerstr. no 15
- Multhaupt, Johann Aug. Phil. Pelzerstr. no 19
- Multhaupt, Joh. Georg, unt. folg. Firma, Pelzerstr. no 19
- Multhaupt, J. G. et Comp. Thee u. Gewürz, B. Cto. unter Hrn. J. G. Watty, Pelzerstr. no 19
- Mumme et Eckhardt, Tuchhandl. Banco-Cto. unt. Hrn. Franz Burmester Wwe. Pferdemarkt no 11
- Mumme, Friedr. Wilh. unter obig. Firma, Pferdemarkt no 11
- Mummeithey, Joh. Hier. Dav. Töpfer, St. Georg, Mittelstr. no 2
- Mumssen, Hermann, Pastor in Ham u. Horn, im Pastorathause.
- Munck, Joh. Hier. Kupfer- u. Messingschläger, Steintwiete no 7
- Mundt, Gottfr. H. Quartiersmann, gr. Bäckergang no 77
- Mundt, Joach. Friedr., St. Georg, Steindammstw. no 15
- Mundt, J. H. Thee, Caffee u. Gewürz, Rosenstr. no 69
- Mundt, Joh. Hartwig, Quartiersmann, altst. Fuhlentw. no 43, (Ochrens Platz).
- Murck, Christn. Herm. Siebrand. Manufacturw. u. fert. Kleidungsstücke, St. Pauli, Reeperbahn no 51
- Musaeus, Joh. Heinrich, Schneider, Rosenstr. no 29
- Muselius, Carl Friedr. Bernh. Leder, neue Springeltw. no 2
- Musclius, Joh. Friedr. Albert, neue Springeltw. no 2
- Musfeldt, Aug. Friedr. Gottfr. Wirth, St. Georg, b. d. Strohhausa no 30
- Musfeldt, Friedr. Albr. Christn. Bürgermeisterdiener, Dienerreihe no 43
- Musfeldt, Ferd. Cord Gottlieb, Weinmakler, St. Georg, Kirchen-Allee no 43, Geschäftszimmer: Brotschranken no 1
- Musfeldt, Wilh., Schmidt, St. Georg, am Wall bei No. 1, no 11
- Musikalien-Leih-Institut v. A. Cranz, gr. Reichenstr. no 43
- Musikalien-Leihinstitut v. Schubert et Niemeyer, gr. Bäckerstr. no 13
- Muth, H. J. Tischlermstr. Lilienstr. üb. no 24
- Muth Wwe. Joh. Wilh. malt u. vergoldet, verfert. Spiegel u. Trumeaux, gr. Drehbahn üb. no 34
- Mutzenbecher, F. M. Kaufm. B. Cto. F. M. u. J. A. Mutzenbecher, gr. Reichenstr. no 39
- Mutzenbecher, Joh. Arnold, unt. ob. Firma, Bergstrasse, vom Breiten giebel, im ersten Thorweg links.
- Mutzenbecher, Herm. Friedr. Ludw. Mehl, St. Pauli, Langereihe no 52
- Mutzenbecher, Joh. Daniel, Kaufm. B. Cto. Rödingsmarkt no 73, W. S.
- Mutzenbecher, Joh. Heinr. Archidiaconus zu St. Petri, Paulstr. no 52
- Muxfeldt, Heinr. Ant. Elias, Schuhmacher, 2te Marktstr. unt. no 7
- Mylius, Jonas, Kaufm. B. Cto. grossherzogl. hessischer Consul, Admiralitätstr. no 61
- Mylius, Joh. Christn. Herm. Korkenschneider, Pferdemarkt unt. no 33
- Mylius, Joh. Friedr. Seidenfärber, Voglerswall no 20
- Myoht, Nic. Heinr. Albrecht, Kehrwieder, in Hauschildt u. Scheele Hof, im Thorweg üb. no 43

N.

- Nabein, J. H. Wilh. Gasthof zur Krone, Zollenbrücke no 3
- Nabelmann, Joh. Christian, Wein, Hopfenmarkt unt. no 5
- Nachbar, Mar. Magd. Hebamme, Eichholz unt. no 84
- Nachtigall Wwe. Jac. dritte Marktstrasse üb. no 10
- Nadolsky, Joh. Christo. Tischler, St. Georg, Neuestr. üb. no 31
- Naedler, Carl, Wundarzt 2ter Classe u. Zahnarzt, in Ham, no 117
- Naesemann, H. L. Distill. Pferdemarkt unt. no 71

- Nählschule des Hamb. Frauenvereins, gr. Bleichen, Platz no 21, rechts das letzte Haus.
- Näve, Christn. Wilh. Schuhmacher, Kraienkamp unt. no 56
- Nävecke, Franz Joach. Krügerei, kl. Drehbahn no 31
- Nagel Wwe. C. H. L. Schule, Schaarsteinweg no 2
- Nagel, C. I. M. Blockmacher, St. Pauli, Pinnasberg unt. no 54
- Nagel, Carl Ludwig, Mühlenmeister, Kehr wieder-Wall no 81
- Nagel, Christn. Phil. Makler in Farbe-, Gewürz- u. Materialw. kl. Michaeliskirche no 28
- Nagel, Carl Samuel Hedwig, Kleidermacher für Herren, neue Springelw. üb. no 6
- Nagel, Hans Joach. Distill. Niedernstr. no 44
- Nagel, Jac. St. Georgskirchhof no 21
- Nagel, Joh. Carl, Kornmüllermstr. b. d. Alster no 3
- Nagel, Joh. Friedrich, Lichtgiesser, Specksplatz no 18
- Nagel, J. F. H. Gewürzhandlung, Grünerdeich no 1
- Nagel, J. H. Erben, Holzhandlung, Stadtdeich no 102
- Nagel Wwe. Joh. Hinr. unt. ob. Firma, Stadtdeich no 102
- Nagel, Joach. Heinr. gr. Bäckergang no 39
- Nagel, Pet. Rud. neuer Steinweg über no 57
- Nagel Wwe. Wilh. Fischhandel, b. d. Pumpen no 39
- Nagell, Franz, gr. Bleichen no 71
- Nährmann, Eduard, Apotheker, Gänsemarkt no 55
- Nann Wwe. Joachim Heinr. Maler, erste Marktstr. no 2
- Nannen, Gerdt Nanne, Tab. u. Cigarren, St. Pauli, 2te Carlstr. no 9
- Narries, Joh. Friedr. Distill. Eichholz no 15
- Narten, Joh. Heinr. Jac. Schuhmacherstr. St. Pauli, Reeperbahn no 35
- Nasemann Wwe. Friedr. Grünhökeri, St. Georg, Grützmachergang no 28
- Nasemann, Staats Christo. Heinrich, Bäcker, neust. Neuerweg no 47
- Nass, Dan, Schlosserstr. Düsternstrasse no 15
- Nath, C. D. Maurer, kl. Drehbahn no 11
- Nath, Heinr. Lotterie Compt. d. Hamb. Stadt-Lotterie, Berg no 4
- Nath, Heinr. autorisirter Commissionair, Inhaber eines privilegirten Anstellungs-, Commissions- und Nachweis.-Compt. Berg no 4, Ecke der gr. Johannisstr.
- Nath, Heinr. Wilh. unt. ob. Firma, Berg no 4
- Nath, Joh. Carl Christn. Tischlermstr. Valentinskamp, Platz no 58
- Nathan, Abrah. Manufacturw. Mönkedamm no 31
- Nathan, A. et Goldschmidt, Kaufm. B. Cto. Israel Nathan Wwe. Neuerwall no 107
- Nathan, Adolph, unt. ob. Firma, Neuerwall no 107
- Nathan, Dav. Manufacturw. u. geflochtene Winterschuhe, gr. Neumarkt, Hof no 55
- Nathan, D. M. erste Elbstr. no 2
- Nathan, E. S., Dr. Med. et Chir. neust. Fuhlentw. no 9
- Nathan, Eisig Sim. Hütten no 34
- Nathan Gebrüder, Petschierstecher, Steingraveare und Kupferstecher, Mönkedamm no 47; Werkstätte Bohnenstr. no 29
- Nathan, J. Petschierstecher, erste Marienstr. üb. no 11
- Nathan Wwe. Israel, Banco-Cto. neuer Steinweg no 94
- Nathan, J. A. Geldgeschäfte, gr. Neumarkt no 48
- Nathan, J. D. Herrengraben no 17
- Nathan, Joel Levy, Geldwechsler, Zeughausmarkt no 19
- Nathan, Jos. Mos. Kleider, zweite Elbstr. unt. no 11
- Nathan, Isaac Moses, Commissn. Thielbeck no 3
- Nathan, Ludwig, Manufacturw. im Grossen, erste Elbstr. no 2
- Nathan, Michel, Producte, im Grossen, gr. Neumarkt no 44
- Nathan, Moritz, Kaufm. Peterstr. no 4
- Nathan, Meyer A. Manufacturw. alter Steinweg no 58
- Nathan, N. P. unt. d. Firma Pintus Nathan Söhne, Ellerthorsbr. no 11
- Nathan, N. S. Hütten no 134
- Nathan Wwe. Pintus, Gänsemkt. no 52
- Nathan Söhne, Pintus, Kaufm. B. Cto. N. P. et H. Nathan, Ellerthorsbrücke no 11
- Nathan, P. M. Kleiderhandl. erste Elbstr. üb. no 22
- Nathan, Philipp Samson, Waisen-

- Vater im israelitischen Waisen-
hause, Hütten no 67
- Nathan, S. Leinenhandlg. en gros
alt. Steinweg no 35
- Nathan, T. Bücher, Papier etc. erste
Marienstr. Hof no 17; Stand alt.
Steinweg bei no 72
- Nathansen, B. E., B. Cto. Bernhard
Enoch Nathansen, Commissn. Hüt-
ten no 46
- Nathansen, E. Petschierstecher, Stein-
graveur u. Kupferstecher, Alte-
wallstr. no 2, Werkstätte Bohnen-
strasse no 25
- Nathansen, E. et Comp. Glasschleifer,
Werkstätte Bohnenstr. no 25
- Nathanson, S. M. Uhrenfabrikant
und Lager en gros, B. Cto. unt.
Hrn. J. B. Spengel, Neuerwall no 60
- Nathansson, Joel Levin, Kaufmann,
Thielbeck no 2
- Natorp Gabriel et Co. Kaufl. B. Cto.
G. M. Gabriel, b. d. Mühren no 69
- Natorp, H. J. unt. ob. Firma, b. d.
Mühren no 69
- Nau, Ernst Ludw. Wilh. Ulrikus
strasse no 19
- Nau, Heinr. Christn. Kuchenbäcker,
zweite Marktstr. no 21
- Naue, Joh. Heinr. Knochenhauer im
alten Schragen, Raboisen no 8
- Naumann, Erdm. Theod. Korbmacher,
St. Pauli, erste Erichstr. no 10
- Naumann, Ludw. Krügerei, Ulrikus-
strasse no 13
- Neale, James, Stadtdeich no 95
- Neb Wwe. Ant. Mauermstr. St. Pauli,
Heinrichstr. Hof no 11
- Neb, Christn. Heinr. Mauerm. St.
Pauli, Heinrichstr. no 10
- Neb, Georg Ant. Mauermstr. St. Pauli,
hint. d. Reeperbahn no 38
- Nebe, Franz Fried. Theod. Mehl,
St. Pauli, Trommelstr. no 24
- Nebel, Joh. Carl, Drahtgitter-, Trom-
mel u. Siebmacher, Laden Bohnen-
strasse no 1, Wohnung Rosenstr.
Hof no 64
- Nebelsieck, F. A. Schweinemarkt,
Ecke d. Schützenstr. no 50
- Neben, Joh. Christn. Gewürz, Ebräer-
gang no 11
- Necker, Joh. Georg, Mauermann,
St. Pauli, Reeperbahn no 70
- Neddermann, Joh. Andr. Nicol. (dessen
Frau Commissions u. Nachweis-
Compt.), Kurzmühren unt. no 3
- Neddermann, Johanna Marg. Wär-
terin, Kurzmühren unt. no 3
- Neddermeyer, Franz Heinr. Kanzlist,
St. Georg, an der Alster no 41
- Neegel, Hans Jac. Hinr. Knochenhauer
im neuen Schragen, Nicolaistr. no 21
- Neeger, Joh. Jac. Matth. Wollengarn
u. Strümpfe, neuer Steinweg no 81
- Neehusen, Carl Heinr. Schlachter-
strasse no 37
- Neel Wwe. L. Hebamme, Lembken-
twiete üb. no 4
- Neelsen, Thom. Bandagenmacher,
Dammthorwall no 65
- Neelassen, Carl Friedr. Schuhmacher-
meister, gr. Drehbahn, Hof no 36
- Nefcke, Joh. Hinr. Mehl, Klefeker-
strasse no 2
- Negenborn, Friedr. Buchbinder u. Ga-
lanterie-Arbeit, gr. Johanniistr. no 11
- Nehemias, Jos. Tabacksmakler, Alte-
wallstr. no 45
- Nehls Wwe. Hans. Torfschiffer,
Teilfeld üb. no 17
- Nehls, Joh. Georg Friedr. Putz- u.
Modew. St. Pauli, Langereihe no 22
- Nehlssen, Hans Nic. Goldschmidt,
Teilfeld, Platz no 22
- Nehmzow, Joh. Andr. Uhrmacher
u. Mechanikus, in Horn no 101,
Adr. Neuenwallsbrücke no 1
- Nehring, Christn. Andr. Restauration,
Neuerwall unt. no 5
- Nehrkorn, Joh. Friedr. Dav. Wirth im
Fährhause, St. Pauli, b. d. Jonas no 5
- Neidhardt, N. Rouleauxmaler u.
Vergolder, Neueburg no 55
- Neiland, Hinr. Matth. Distill. Blei-
chergang no 40
- Neimann, Joach. Friedr. Gottfr. Schuh-
machermstr. Valentinskamp no 75
- Neise, J. C. D., Joh. Dav. Neise Nachf.
Eisen- u. kurze Waaren, B. Cto. unt.
Hrn. Herm. Joach. Stresow, gr.
Burstah no 10
- Neise, J. C. D. Gipskalk Fabrik, Grü-
nerdeich; auch Debit von rohem
Gipstein. Bestellungen werden
angenommen gr. Burstah no 10
- Nelles, Joh. Christn. Friedr. Schnei-
dermstr. alt. Steinweg üb. no 50
- Nelles, Joh. Jos. Schneidermstr.
alter Steinweg üb. no 50
- Nelson, Thomas, unt. folg. Firma,
Esplanade no 40, Wallseite.
- Nelson et Moritz, Lager v. engl. Zwirn
u. Bändern, B. Cto. Eduard Moritz,
Altewallstr. no 69

- Nepomuceno, C. Y. Kaufm. kl. Jo-
hannisstr. no 6
- Neries, Georg Heintr. Amelungstr. no 10
- Nesselstrach, J. G. Schneidermstr.
Schmiedestr. üb. no 18
- Nessler, Wilh. Tischler, Grasbrook
Langerweg.
- Nessmann Wwe. Christn. Friedr. Gold-
u. Silberarbeit. Zuchthausstr. no 10
- Nestler, Friedr. Herm. et Melle, Buch-
handl. Buch- u. Steindruckerei, B. Cto.
unt. Hrn. Joh. Friedr. Gerckens, gr.
Bleichen no 30 u. 31, woselbst auch
deren Handl. v. wohlfeilen Büchern.
- Netzler, Joh. Christo. St. Pauli, Trom-
melstr. Hof no 19
- Neubauer, Geschw. holl. Waaren,
kl. Drehbahn no 22
- Neubauer, J. F. Kaufm. u. Leinen-
handl. B. Cto. unt. Hrn. J. P. N.
Jahneke, Hopfenmarkt no 15
- Neubauer, Joh. Jac. Langemühren no 53
- Neubauer, Joh. Mich. Schullehrer,
Poolstr. no 12
- Neubauer, Joh. Phil. Zuckerfabr.
Rademachergang no 38
- Neubert, Joh. Nikol. Handl. v. Fel-
len, altst. Wassertw. no 3
- Neudecker, J. M. Schneidermstr.
neust. Neuerweg üb. no 26
- Neudel, Georg, Uhrmacher, St. Georg,
Borgeschstr. no 19
- Neudorf, J. F. Maler u. Lackirer, Lan-
gerihe b. d. Vorsetzen üb. no 10
- Neudorff, Gottfr. Friedr. altst. Neu-
strasse no 32
- Neudy, Friedr. Wilh. Tapezirer, gr.
Bäckergang üb. no 48
- Neue Zeitung und Adress-Comptoir-
Nachrichten, Zollenbrücke no 2
- Neuffert, Heintr. Georg, Kanzlist,
St. Georg, erste Helenenstr. no 6
- Neuhaus, C. A. F. Weinhandl. im Gros-
sen u. Commisn. B. Cto. Carl Ant.
Friedr. Neuhaus, gr. Reichenstr. no 33
- Neumann, B. C. Agent, Schützen-
pforte no 3
- Neumann jun. Barth. Christ. gr.
Johannisstr. no 25
- Neumann, Christian, Apotheker in
Eppendorff, Adr. Kraienkamp no 60
- Neumann, C. A. et Comp. Leder-Lackir-
fabr. u. Lederhandl. Steinstr. no 31
- Neumann, Carl Aug. Heintr. unt. ob.
Firma, Steinstrasse no 31
- Neumann, Christn. Ulr. Fabrik von
geschlagenem Golde und Silber,
Kraienkamp no 60
- Neumann Wwe. Ernst Ludw. Distill.
Hankentwiete no 1
- Neumann, Friedr. Ludw. Kupfer- u.
Messingschlägermstr. gr. Burstah
unt. no 12
- Neumann, H. C. Bierbrauer, Grö-
ningerstr. no 26
- Neumann Wwe. Heintr. Christp. Tor-
tenbäckerei, Speckgang no 53
- Neumann, Jos. Schneidermstr. für
Damen, Neuerwall üb. no 78
- Neumann, Joh. Andr. Holzwärter,
Grasbrook O. S. Langerweg no 34
- Neumann, Jac. Adolph Andr. Stadt-
deich no 138
- Neumann, Joh. Benj., Banco-Cto.
Heil. Geistkirchhof no 4. M. s. den
vierten Abschnitt.
- Neumann, Joh. Carl, Lohndiener,
Dovenfleet üb. no 12
- Neumann, Joh. Christo. St. Pauli,
2te Bernhardstr. no 11
- Neumann, Joh. Dan., J. C. Sohst
Nachf. Distill. Messberg no 36
- Neumann, Jul. Dor. Kurzemühr. no 9
- Neumann, Joh. Friedr. dessen Frau
Nachweis. Compt. Steinstr. üb. no 54
- Neumann, Joh. Heintr. Conrad Corn.
Zeugschmidt, Kibbeltw. no 8
- Neumann, Joach. Heintr. Marc. Oeco-
nom am Spinnhause.
- Neumann, Joh. Jürgen, St. Georg,
Kirchen-Allee no 27
- Neumann, Joh. Rud. Diedr. Mauerge-
selle, St. Pauli, kl. Petersenstr. no 2
- Neumann, Louise, Lehranstalt, kl.
Bäckerstr. no 4
- Neumann, Rud. Mauerm. Neuerweg
b. d. Holzdamm no 65
- Neumeister, Ant. Bernh. Appreteur
v. Stroh Hüten f. Damen u. Fabrik v.
Gros-Linon, Linonköpfen u. Pappen,
neust. Fuhlentw. Platz no 10
- Neumeister, Erdm. Gottlob, Mitbe-
vollmächtigter d. Patriot. Assoc.-
Comp. am Berge no 15, nach Him-
melfahrt Bergstr. no 1
- Neumeister, Math. Schuhmacher-
meister, Dovenfleet no 68
- Neumeyer, Joh. Hinr. Küpermstr.
1ste Vorsetzen, Hof no 24
- Neumeyer, W. H. A. Friseur u. Haar-
schneider, Steckelhörn üb. no 1, La-
den-Ecke v. Neuenburg u. Hopfenmkt.
- Neuss, G. Hut- u. Mützenfabr. Ellern-
thorsbrücke no 22
- Neustadt, Phil. Kaufm. B. Cto. bei d.
Mühren no 53

- Neustädt, J. F. Wirthschaft, Grünerdeich no 53, auf Heidenkampsländ.
 Neuteicher Wwe. S. J. Pfandleiher, Niedernstr. no 95
 Neuville, G. H. Hutmacher, Pelzerstrasse üb. no 25
 Neuwert, J. Tapezirer, kl. Reichenstrasse no 18
 Neve, A. J. Pferdeverleiher, Jungfernstieg, Platz no 8
 Neven, Caroline, Töchterschule, Langemühren no 59
 Neven, Georg, Breitestr. no 16
 Neven, Joh. Phil. Buchhalter, Sägerplatz üb. no 29
 Nevermann Wwe. Rob. Buchbinder u. Papparbeiter, Verkauf v. Handlungsbüchern, Rcimerstw. no 2
 Nevile, S., Kraienkamp, Platz no 20
 Ney, Heinr. Vorsteher einer Pensions-Anstalt für Söhne u. Töchter, bei dem Lübecker Thore, am Hohenfelde.
 Ney, Jan Janssen, Schiffscapt. St. Pauli, b. d. Thranbrennereien no 21
 Nick, Alfred, Doct. Phil., erste Fehlandtstr. no 12
 Nick Wwe. F. erste Fehlandtstr. no 12
 Nickel, Andreas, Vul. Sohn, Eisenw. Binnenkajen no 22
 Nickel, Christo. Eisenw., Binnenkajen no 30
 Nickel sen. Joh. Caspar, Eisenw. im Grossen, Rödingsmkt. no 70, W. S.
 Niellassen, Joh. Friedr. Schiffscapt. Brauerknechtgraben, Hof no 45
 Nicol, Albert, unt. d. Firma Jacob Sie-mers Nachf. Wein, Gänsemkt. no 33
 Nicolai, F. C. C. Leichdorn-Operateur, Königstr. no 39
 Nicolai, Gustav Adolph, Musiklehrer, Caffamacherreihe no 18
 Nicolaisen, Franz Christn. Lackirer, St. Pauli, hint. der Glashütte no 4
 Nicolas Wwe. Christn. David, Bürstenmacher, Grützw. no 13
 Nicolas, Joh. Heinr. Bürstenmachermeister, zweite Brandstw. no 4
 Nicolassen, Joh. Friedr. Gold u. Silberhandl. Neuburg no 47
 Nicolaysen, C. D., Kohlböfen no 12
 Nieber, Jacob, Buchdrucker, St. Georg, Bäckergang no 49
 Nieber, Johs. Corn. Buckdrucker, Raboisen no 22
 Nieberg, Joh. Ludw. Uhrmacher, gr. Johannisstr. no 64
 Niebour, Friedr. Redacteur der Hamburgischen Abendzeitung, der Literarischen Blätter d. Börsenhalle etc. Esplanade no 38, Wallseite. Bestellungen u. Briefe für denselben sind abzugeben in der Börsen Halle.
 Niebuhr, Dan. Aug. Christn. Kartenfabr. Pferdemarkt no 70
 Niebuhr, Paul Georg, Schirrmeister an d. Stadt-Post, Rosenstr. Platz 101
 Niebuhr, Wm. Zollenbrücke no 5
 Niden, J. H. P. Lackirer, b. d. Graskeller no 21
 Niederlitz, Friedr. Kornträgerg. no 23
 Niefeldt, Hinr. Gottfr. Tapezirer, Alsterthor, Hof no 13
 Niehausen, Heinr. Alb. Bijouterie- u. Uhrenhändler, kl. Königstr. no 5
 Niehs, Joh. Heinr. Schuhmacherstr. 2te Vorsetzen, Hof no 16
 Niehus, J. Christo. Kehrwied. unt. no 31
 Niehuus, Joh. Fettw. Eichholz unt. no 6
 Nielsen, Claus, Stuhlmacher, Schaarsteinweg no 29
 Nielsen, Pet., St. Pauli, 1ste Erichstr. no 15
 Nielsen, W. Lehrer d. dänisch. Sprache, Hopfenmarkt no 23
 Nielström, Pet. Heinr. Kleinböttgermeister, b. d. Mühren no 47
 Niemann, C. H. M. Schneidermstr. Klefekerstr. über no 2
 Niemann, Georg Herm. Wilh. Gewürz, Laden: Deichstr. no 62
 Niemeyer, Carl Aug. Grobbäcker, Niedernstr. no 37
 Niemeyer, G. W. unt. d. Firma Schuberth et Niemeyer, gr. Bäckersstr. no 13
 Niemeyer, Hans Hinr. Zuckerfabr. Lilienstr. no 22
 Niemeyer, Hans Hinr. neue Springeltw. üb. no 3
 Niemeyer Wwe. Hans Joach. Zuckerfabr. B. Cto. unt. Hrn. J. H. von Spreckelsen, Deichstr. no 63
 Niemeyer, H. W. Gold u. Silberarbeiter, neust. Neustr. Platz no 71, Haus no 7
 Niemeyer, Joh. Christn. Mobilien, Grützw. no 1
 Niemeyer, Jürg. Hinr. Milchhöker, St. Georg, Borgeschtr. no 27
 Nienaber, Heinr. Tischlermstr. Rosenstrasse no 92
 Nienau, Joh. Friedr. Haus- u. Assec.-Makler, Poolstr. no 31
 Nienstädt, J. H. M. Goldarbeiter, Domsplatz no 10
 Nienstädt, Joh. Maria, Stadt-Hebamme, Domsplatz no 10

- Niepah, Hans Hinr. Tischler - Amtsbote, Niedernstr. üb. no 65
- Niesch, J. C. Briefbesteller an der fürstl. Thurn- u. Taxischen Post, Langemühren üb. no 41
- Niese, Joh. Christn. Friedr. Tapezirer, Heuberg no 15
- Nieter, Joh. Heinr. Schuhmacher, Böhmkenstr. unt. no 36
- Niklās, J. H. W. Schweinmkt. üb. no 16
- Niklās, Joh. Wilh. Mauermeister, (privilegirt), Lilienstr. no 32
- Nilius, J. D. Amtmaler, Pickhuben üb. no 21
- Nimphius, Joh. Diedr. Dan. Blei-, Kupfer- u. Schieferdeckermeister, auch Blitzableiter - Verfertiger, altst. Neustr. no 7
- Nirrnheim, Joh. Christn. Franz, Lehranstalt f. Knaben, Pferdemarkt no 52
- Nirrnheim Wwe. J. L. Wärterin, Rosenstr. üb. no 96
- Nissacus, Juliane Christiane, unter der Firma Hinr. Pratz's Nachf. Apotheke, Jacobikirchhof no 28
- Nisse, Joh. Friedr. Ludw. Grütze u. Mehl, Schaarsteinweg no 13
- Nissen, A. Briefe, Bestellungen u. Effecten an Hren. Taeger et Voss, Neuerwall no 115
- Nissen, Georg Friedr. Kaufm. B. Cto. unt. Hrn. J. M. Schuldt. Cremona no 29
- Niassen, Pet. hohe Bleichen no 13
- Niesle, Carl Jul. b. d. Schaarthor, Baiken Hof no 10
- Niezler Wwe. Joh. Ehrh. Distillat. Berg unt. no 11
- Nitschke, Joh. Aug. Marc. Korbmachermstr. kl. Bäckerstr. unt. no 34
- Nitz, Dorothea geb. Frhm, Wirthschaft, St. Pauli, Davidstr. no 17
- Noack, Aug. Juwelen, Gold und Silber, gr. Burstah no 23
- Noack, Carl Friedr. Elias, Schlosser, b. d. Zippelhause, Hof no 17
- Nobel, Hinr. Gottfr. Formenschneider, u. Kupferdrucker, Lilienstr. no 65
- Nobel, Joh. Georg, Gewürz, Kattrepel no 13
- Nobert, Joh. Joach. Mobilienhändl. Herrengraben unt. no 96
- Nobiling, Carl Thomas Jac. Bäcker, Gänsemarkt no 44
- Nobiling, Gustav, Mode-, Seiden- u. Manufacturw.-Handl. Neuerwall no 5
- Nobiling, Joh. Georg, Wirthschaft zum alten Raben, vor dem Dammthore, an der Alster no 8
- Nobiling, Jac. Wilh. Weissbäcker, Breitestr. no 34
- Noblée, Henry, Commis, Schmiedestraße no 13
- Nöbel, Christn. Friedr. Buchbinder, St. Georg, Kreuzweg no 5
- Nöhring, Joh. Heinr. Dammthorwall no 99
- Nölke, Carl, Waaren-Makler, b. d. Pumpen no 30
- Nölke Wwe. Carl, St. Pauli, erste Erichstr. no 9
- Nölting, Carl Joseph, Königstr. no 28
- Nölting, Emilie, Fräul. Königstr. no 27
- Nölting jun. Gerh. Ferd. Gärtner, Grindel-Allee no 168
- Nölting jun. Heinr. Jac. Christn. Gärtner, auch Samen- u. Pflanzenhandl. Grindel-Allee no 38
- Nölting, Johann Christn. Gärtner, Grindel-Allee no 173
- Nölting, Johs. Heinr., Med. et Chir. Dr., u. Geburthelfer in Allermöhe.
- Noer, N. Schuhmacher, Jungfernstieg, Platz no 10
- Noha, Joh. Bened. Schneidernstr. Brotschrangen no 1
- Nohascheck, Heinr. Aug. unt. der Firma Schmidt et Nohascheck, ABC Strasse no 10
- Nohr, A. L. A. Doctor der Rechte u. immatricul. Advocat, B. Cto. Arnold Ludw. Ant. Nohr, Dr., Amelungstrasse no 17
- Nohr, Joh. Ant. Administrator des Leuchtenwesens, b. d. Mühren no 87
- von Nöhren, Joh. Dan. Ewerführer, Neuerkrahn no 4
- Noll, Joh. Heinr. Tischler, ausserh. d. Dammthors, Grindel-Allee no 67
- Nolte et Comp. Schiffsvictualien, 2te Vorsetzen no 14
- Nolte, Ch. Commissn. u. Spedition, St. Pauli, b. d. Erholung, no 5, Comptoir: Mönkedamm no 33
- Nolte, Ernst, J. U. Dr. immatricul. Advocat u. Notar f. d. Amt Ritzebüttel, in Cuxhaven am Deiche no 7, Adr. in Hamburg: Herrn Dr. u. Proc. Joh. Wilh. Claussen.
- Nolte, Joh. Carl Christn. Assecuranz-Makler, Brauerknechtgraben no 56
- Nolte, Wilh. Eduard, unt. d. Firma Riedel Volckmann et Co. Rotherbaum no 28, Adresse: Neuerwall, Platz no 11, im Thorwege rechts.
- Nolze, Joh. Aug. Makl. Kehrried. no 4

- Nolze, Joach. Wilh. Accisebeamter, neuert. Neuerweg no 18
- Nonnenkamp, Joh. Paul, Particul. Zuchtbausstr. no 53
- Noodt, Christo. Christn. Uir. Adr. Schmiedestr. no 20
- Noodt, Johs. Aug. Makler in Glas- u. Fabrik-Waaren, Bijouterien, Instrumenten, Mineralien, Kunstsachen, Gemälden und Kupferstichen; von letzteren finden Kunstfreunde beständig eine vorzügliche Auswahl zum Kauf ausgestellt; gr. Bleichen, Platz no 60, Haus no 2
- Noodt, Valentin Anton, dritter Diaconus zu St. Petri, Schmiedestr. no 20
- Nootnagel, Hinr. Kaufm. B. Cto. unt. Hrn. H. J. Stresow, v. d. Damnthore, am Grindel, Compt. Kehrwiadero no 31
- Norbeck, G. D. F. Hufschmidt u. Thierarzt, in Ham, in der Nähe der Kirche.
- Norbeck, Joh. Christn. Schlossermstr. gr. Barkhof no 50
- Norbeck sen. Joh. Heinr. Hufschmidtmeister und autorisirter Pferdearzt, Neuerwall no 68
- Norbeck jun. Joh. Pet. Christn. Hufschmidtstr. u. autorisirt. Thierarzt, Neuerwall no 68
- Nord-Enoch et Co. grüne u. weisse Seifenfabr. auch Oelraffinerie, B. Cto. unt. Hrn. Jos. Israel, Brauerknechtgraben, Hof no 45, u. erste Vorsetzen, Hof no 13
- Nord, M. S. unt. d. Firma Nord-Enoch et Co. Hütten no 59
- Norden, Heym. Antiquar, Brotschran gen neb. no 8
- Norden, Hieron. Jac. Controlleur des Haupt-Accise Compt. Teiffeld no 5
- Norden, J. unt. d. Firma Pemöller et Norden, b. d. Graskeller no 26
- Norden, Joh. Heinr. Fuhrmann, Gänsemarkt no 13
- Nordhus, Joh. Friedr. Zimmermann, (dessen Frau Steinzeughandlung), Messberg unt. no 4
- Nordmeyer, Franz Heinr. Carl, Schuhmacher, Grünersood no 48
- Nordmeyer, J. H. Schneidermeister, gr. Johannisstr. no 11
- Nordt, Joh. Friedr. Conr. Mauer-geselle, St. Pauli, Querstr. no 5
- Nordt, Joh. Jonas, Schneidermeister, altst. Fuhlentw. üb. no 40
- Normann, Phil. Jul. Maler, Rosenstrasse über no 1
- Norroschewitz, Christn. Friedr. Buchbinder u. Probenkarten-Arbeiter, Filterstr. no 6
- Norroschewitz, Joh. Diedr. Buchbinder u. Papparbeiter, Zuchthaus-atrasse, Platz no 41
- Norroschewitz, Joach. Heiar. Buchbinder, Futteralmach. u. Verfertiger. v. Musterkarten, kl. Bäckerstr. no 34
- North, J. Kaufm. B. Cto. gr. Bäckerstrasse no 4
- Northmann, C. H. Schwertfeger, St. Pauli, Reeperbahn no 83
- Northmann, Joach. Christn. Conr. Schwertfeger, hohe Bleichen no 52
- Northmann, Joh. Nicol. Gottfr. Schlossermstr. Schwiegerstr. no 9
- Nottebohm et Comp. Kaufl. B. Cto. Carl Ludw. Nottebohm, alter Wandrahm no 12
- Nottebohm, Carl Ludw. unt. obiger Firma, alt. Wandrahm no 12
- Nottroth, C. D. Handl. v. Krollhaaren u. Haartuch, Platz b. Grünersood no 15
- Nottroth Wwe. H. E. Krügerei, Platz beim Grünersood no 15
- Novaky, Alexander, Schneidermstr. Mattentwiete no 21
- Novelleto's Nachf., m. s. A. Ullmann.
- Nürnberg, Joh. Christn. Schlosserfreimstr. Alsterthor, Hof no 13
- Nürnberg, Wilh. Gotth. Ludw. Schule f. Knaben, St. Georg, Kreuzweg no 9
- Nüsch, Joh. Gottfr. Wilh. Losbäcker-Amtabote, Neuerwall üb. no 79
- Nüssen, J. G. Lehrer d. Tanzkunst, Adolphsplatz no 9
- Nuland, Joh. Diedr. Maler, Vergolder u. Lackirer, Bäckerbreiterg. üb. no 34
- Nuppenau, Tho. Friedr. Kupferschmidt, Spitalerstr. no 42
- Nuppenau, Mathilde, holl. Waaren, wäscht auch echte wollene Shawls, seidene Tücher u. s. w. Slamatenbrücke no 1
- Nussbaum, Joh. Hinr. div. Arten v. Perrücken, auch Haarschneider, Blutlosetwiete no 4
- Nuttelmann, Johs. Corn. Franz, Küpermstr. Lilienstr. no 30
- Nygaard, Hans, Schuhmacher, alt. Steinweg hint. no 57

O.

Oberdörffer et Carstens, Kaufl. B. Cto. H. Oberdörffer u. P. A. Carstens, Catharinenstr. no 49

- Oberdörffer, Heinr. unt. ob. Firma, Esplanade no 17, Stadtseite.
- Oberdörffer, Joh. Hinr. Christn. Apotheker, gr. Burstah no 40
- Oberg, Joh. Ludolph, Schenke u. Billard, gr. Bäckerstr. unt. no 28
- Oberist, Georg Heinr. Buchhalter, Venusberg no 38
- Oberist, M. Haringe u. Thran, Niedernstr. no 121
- Oberist, Matth. Joach. Ant. unter ob. Firma, Niedernstr. no 121
- Oberkampf, Ludw. Ferd. Kupferschmidtstr. Mönkedamm no 14
- Obermann, C. F. E. Lackirer, Altwallstr. üb. no 30
- Oberndörffer, J. M. Neuerweg, b. d. Holzdamme no 11
- Obers, Joh. Friedr. Schneidermstr. Admiralitätstr. üb. no 13
- Oberst, Johs. Schneidermstr. gr. Burstah no 4, Eingang, Hahntrapp no 5
- Oberüber, Joh. Friedr. Bildhauer, b. d. kl. Michaeliskirche no 18
- Obrecht, Joh. Jac. Gärtner, St. Pauli, hint. der Reeperbahn no 18
- Ochlitzwwe. Joh. Casp. Aug. Töpfermeister, Spitalerstr. no 55
- Ochtendung, N. Schneidermeister, Herrengraben no 64
- Ockelmann, Hinr. Distill. gr. Neumarkt no 41
- Ockelmann, Heinr. Otto, Kornmesser, b. d. Mühren üb. no 20
- Ockelmann, J. H. Quartiersmann, altst. Neustr. no 12
- Ockelmann, Joh. Heinr. Bäcker, Peterstr. no 50
- Ockelmann, Joh. Hinr. Schiffer, 2te Vorsetzen no 33
- Ockelmann, Paul, Kuhmilcher, Düsterstr. unt. no 15
- Ocken, Heinr. Janssen, Drechsler, St. Pauli, Bergstr. no 37
- Ockershausen Wwe. Joh. Friedr. Weissbäcker, Pelzerstr. no 10
- Ockershausen, Joh. Nicol. ausserhalb d. Lübecker Thores, Nenenstr. no 427
- Ode, Joh. Ludw. Erben, St. Pauli, Trommelstr. no 4
- Ode, Joh. Mart. Schiffsapt, St. Pauli, b. d. Thranbrennereien no 23
- Odemann, Nicolaus, Wirth, Steinstrasse unt. no 114
- Oden, Herm. Friedr. Kuhmilcher, St. Georg, b. d. Strohhaus, Platz no 74
- Odenbach, Joh. Phil. Schneidermstr. kl. Michaeliskirche no 6
- Öhlickers, C. H. Commissn. -Niederlage v. Strohgeflechten, auch Modew. B. Cto. unt. Hrn. Jos. Levy, Rödingsmkt. W. S. b. d. heil. Geistkirchhofe no 88
- Oehler, J. F. Leichdornschnaider, alter Steinweg üb. no 58
- Oehlers, Claus, Tischlerfreimeister, Lieschengang no 10
- Oehlmänn, Georg Heinr. Weinmakler, hohe Bleichen no 7
- Oehlmann, Joh. Jac., St. Georg, am Wall bei No. 4, no 28
- Oehlich, Friedr. Wilh. Georg, Riemer, St. Pauli, b. d. Glashütte no 4
- Oehmann, J. H. F. Siegellackfabr. Mattentw. no 22
- Oehninger, Lorenz, Wurstmacher, Adolphiplatz unt. no 12
- Oehrens, Dan. Gottfr. Makler, neuer Wandrahm no 20
- Oehrens, Friedr. Joh. Gewürz u. Taback, Niederlage v. Wachslichten, B. Cto. gr. Johannisstr. no 45
- Oehrens, Johs. Tabacksfabr. B. Cto. unt. Hrn. H. H. T. Winkelmann, Schaarsteinweg no 39
- Oehrens, Joh. Friedr. Christo. becid. lübecker Lützenbruder, St. Georg, Brennerstr. no 52 a.
- Oehrens, Joh. Joach. Tabacksfabr. B. Cto. unt. sel. Hrn. Fedder Karstens Nachfolg. altst. Fuhlentw. no 42
- Oehrens Wwe. Phil. Christn. Drogerie u. Farbew. B. Cto. Gröningerstr. no 13
- van Oel, H. J. Kupferstecher u. Kupferdrucker, Scheelengang no 3
- Oelcker Wwe. Joh. Christo. Schuhmachermstr. neust. Neuerweg unt. no 16
- Oelckers, Herm. Fettw. Pferdemarkt unt. no 40
- Oelckers, Joh. Schiffszimmermann, St. Pauli, Trommelstr. no 33
- Oelckers, Joh. Hinr. Schulgang no 12
- Oelckers, Joh. Joach. Fettw. Neuerwall unt. no 42
- Oelckers, P. H. Schirmfabr. nictet Glas u. Porzellan, Kohlhöfen unt. no 26
- Oellrich Wwe. Andr., St. Georg, Bäckergang no 59
- Oellrich, Joh. Tischlermstr. Brauerknechtgraben üb. no 16
- Oelreich jun. Anthoni Becker, Weissbäcker, Hopfenmarkt no 19
- Oelreich et Comp. Altwallstr. no 60
- Oelreich, Jac. Ant. becid. lübecker Lützenbruder, Pferdemarkt no 69
- Oelschläger, Jac. Jul. Springeltw. no 17

- Oelschläger, J. M. H. Privatlehrer, Knochenhauerstr. no 9
 Oertel, Christa. Friedr. Weissbäcker, Esplanade no 30
 Oertel, Jac. Andr. Balthas. David, Schlachterstr. no 16
 Oertzen, Gust. Heinr. Venusberg üb. no 29
 Oesau, Joh. Mart. Commissionair, Pferdemarkt no 32
 Oestmann, Diedr. Friedr. Mehl, zweite Elbstr. no 18
 Oestmann, Jürg. Heinr. gr. Bäcker- gang no 85
 Oestreich, Joach. Friedr. Korken- schneider, Altewallstr. Hof no 86
 Oestreich, Joh. Friedr. Ernst, Drechs- lermatr. Brook no 42
 Oetting Wwe. Carl Fried. Kurze mühren no 24
 Oetzl, J. P. J. Krügerei, Rosenstr. neben no 44
 Oetzmann, Joh. Heinr. Makler, Müh- lenbrücke no 12
 Offen, Joh. Nic. Ant. Tabacks- u. Cigarrenfabr. Reimerstw. no 30
 Offroy, Adolph, unt. folg. Firma, gr. Johannisstr. no 41
 Offroy, Ad. et Co. Kaufl. B. Cto. A. C. Offroy et J. C. Beets, alte Grönin- gerstr. no 11
 Offt, C. Nachfolger (F.W. C. Kerling), Distillat. alter Steinweg no 76
 Offt, G. H. Kunstgärtner, a. d. Rosenhof.
 Ohl, Andreas. in Winterhude.
 Ohl Wwe Joh. Hinr. Grünerdeich no 41
 Ohl, Joh. Herm. Ludw. Rademacher, Neuerweg b. d. Dienerrreihe no 67
 Ohl, Joh. Pet. Christ. Arbeitsmann, gr. Barkhof, Hof no 13
 Ohl Wwe. Paul, Wäscherin, Stadt- deich no 63
 Ohl, Parid. Aug. Dan. Tischlerfreimstr. St. Georg, Kreuzweg no 11
 Ohl, Simon, Gewürz, Niedernstr. no 71
 Ohl Wwe. Simon Henning, Kehr- wieder üb. no 2
 Ohlendorf, J. H. F. A. Krüger, Nie- dernstr. no 86
 Ohlendorff, Hinr. Christ. Schirmfabr. Laden Breitergiebel.
 Ohlendorff, J. H. Inspector im botan. Garten, ausserhalb d. Damnthors.
 Ohlhafer, Joh. autorisirtes Commis- sions- u. Nachweisungs-Comptoir, Springeltw. no 57
 Ohlhagen, Joh. Carl Friedr. Tisch- lermstr. Catharinenstr. no 15
 Ohlmeyer, George, kl. Bäckerstr. no 25
 Ohlmeyer, Hein, Packer, Bäcker- breitergang no 54
 Ohlmeyer, Julius, kl. Bäckerstr. no 25
 Ohlmeyer, Joh. Gabriel Martin, Schu- tenführer, Zuchthausstr. Hof no 9
 Ohlrogge, Herm. Krüger, zweite Neumannstr. no 16
 Ohlmann, Franz Heinr. Gewürz- u. Ma- terialw. St. Pauli, Trommelstr. no 23 a
 Ohm, Christa. Ephraim, Hufschmidt, auf dem Sande no 16
 Ohmsen, Joh. Carl, Wundarzt zwei- ter Classe, Brook no 62, Wallseite.
 Ohmstedt, B. H. Vorsteher eines Lehr- u. Erziehungs- Instituts für Kuaben, Speersort no 10
 Ohnsorg, Hartw. Heinr. Friedr. Ge- treide, St. Georg, Mittelstr. no 40
 Ohnsorge, Joh. Heinr. Ludw. Lohn- diener, Kornträgergang üb. no 35
 Ohrt, A. F. bei d. Mühren no 3
 Ohrt, A. F. Advocat, Wandsbeck, Lübsche Strasse.
 Ohrt, Emilie Auguste, geb. Issleiber, Schule, Brook no 27
 Ohrt, Georg, Commissa. v. Taback, Brook no 27
 Ohrtmann, Johs, Apotheker, Speers- ort no 19
 Ohrtmann, M. D. Kupferdrucker, Langergang, Hof no 55
 Ohst, Joh. Friedr. B. Cto. Baum- wall no 13
 Okelmann Wwe. Heinr. Taback, St. Pauli, Trommelstr. Platz no 19
 de Olagorta et Urgullu, Joaq. Kaufm. Esplanade no 24
 de Olagorta, J. unt. obig. Firma, Esplanade no 24
 Oldach, Joh. Friedr. Nicol. Bäcker, kl. Johannisstr. no 9
 Oldach Wwe. Lor. Mart. Bäcker, Rö- dingsmkt. b. d. heil. Geistkirche no 90
 Oldach, Mich. Jac. Zimmermann, neust. Fuhlentw. Platz no 111
 Olde, Claus, Commiss. v. Schlacht- vieh, St. Pauli, am neuen Kamp no 18
 Oldehaver, J. H. Glaserstr., St. Georg, Langereihe no 109
 Oldehus, Friedr. Arnold, Makler u. Buchhalter, Banco Cto. unt. Hr. A. G. H. Grossmann, Steinstr. no 45
 Oldehus, Johs. Buchhalter, Schützen- pforte no 4
 Oldenburg, Alb. Heinr. Joh. Damen- Friseur, Steckelhörn üb. no 1

- Oldenburg Wwe. C. B. Cattunfabr. u. Handlung von eigenen Druckwaaren, B. Cto. unt. Hrn. Peter Conrad Laar, Mönkedamm no 13
- Oldenburg, Diedr. Wilh. Ph. in Firma D. Oldenburg, Theehandl. Pickhuben no 22
- Oldenburg, Fritz Claus, Holzhandl. Stadtdeich no 190
- Oldenburg, Heinr. Aug. P. Gewürz, Eichholz no 67
- Oldenburg, Joh. Andr. Damnthorwall no 49
- Oldenburg Wwe. Joh. Casp. Thee u. Caffee, auf dem Sande no 29
- Oldenburg, Joh. Christ. Luc., d. Rechte Dr. u. immatricul. Advocat, Heuberg no 6
- Oldenburg, Joh. Herm. Glasermstr. Venusberg no 14
- Oldenburg, J. H. B. dessen Frau wäacht Seiden- u. Wollenzeug, Steinstr. Hof no 46
- Oldenburg, Joh. Joach. Hartw. Hefen, Ebräergang no 23
- Oldenburg, Joh. Pet. Andr. Grünhöker, Neuerwall unt. no 69
- Oldenburg, J. W. et Co. Tab.- u. Cig.-Fabr. erste Vorsetzen no 30
- Oldenburg, Matth. Stadtdeich no 77
- Oldendorff, E. H. Commissn. u. Manufacturw. im Grossen, B. Cto. E. H. Oldendorff Wwe. Cremon no 10
- Oldendorff, Georg Friedr. Tuchhandl. Deichstr. no 7
- Oldermann, Friedr. Wilh. unt. d. Firma Phil. Wilh. Oldermann Söhne, Neuerwall no 53
- Oldermann, Heinr. Friedr. unt. d. Firma Phil. Wilh. Oldermann Söhne, Steinstr. no 1
- Oldermann, Johannes, Dr. d. Rechte, Dispacheur, B. Cto. unt. Hrn. Friedr. Wilh. Oldermann, Admiralitätstr. no 63
- Oldermann, Phil. Wilh. Söhne, Cattun u. Leinen, B. Cto. Friedr. Wilh. Oldermann, Steinstr. no 1
- Oldrey, John, Schiffsmaterialien, Lager v. Ankern, Stubenhuk no 29
- Olesen, P. H. Schneidermstr. gr. Reichenstr. no 18
- Olfen, Heinr. Christ. Wirth, in Ham. de Oliveira, J. neust. Fuhlentw. no 15
- Olivelöf, G. H. C. Reepschläger-Amtsmeister, Catharinenkirchhof no 17
- Oliver, J. Kleiderseller, erste Jacobstrasse no 2
- Oliver, P. A. Schiffs-Rheder, St. Georg, an d. Alster, bei d. Lohmühle.
- Olivier Wwe. Joh. Baptist Leonh. Schleifer chirurg. Instrumente, Kehr wieder, Hof no 8
- Olivier, J. C. Schirmfabr. u. Handl. en gros u. en détail, Laden am Fischmarkt no 16
- Olivier, L. M. Schirmfabr. u. Handl. en gros u. en détail, gr. Bäckerstr. unt. no 30
- Oll, Christn. Rud. Oeconom am Hospital zum Heil. Geist u. des Klosters Mar. Magdal. Heil. Geistkirchh. no 7
- Olland Wwe. Joh. Wilh. Distillat. Altewallstr. no 76
- Olsen, Ant. Leinen- u. Bettzeugweber, in Horn, no 103
- Olshausen, Feodor, Commissn. in russ. Producten, Paulstr. no 43
- Olshausen Wwe. Friedr. Christ. Joh. Jacob, St. Georg, im allgemeinen Krankenhause.
- Olshausen, Otto, Kajen no 35
- Oltjen, W. Mechanikus, St. Pauli, Tatergang no 6
- Oncken, Joh. Gerhard, Agent d. edinburgher Bibel-Gesellschaft, Engl. Planke no 7
- Opffermann, J. A. S. Schiffsbaustr. ausserh. d. Sandthors, Schiffbauersstrasse no 20
- Oppenheim, Adolph, Kaufm. B. Cto. Baumwoll no 2
- Oppenheim, Arnold, unt. d. Firma Sam. Oppenheim et Co. ABC-Strasse no 37
- Oppenheim, Dav. unt. folgend. Firma, Esplanade no 29, Stadtseite.
- Oppenheim, Dav. et Ferd. Kaufl. u. Commissn. B. Cto. Altewallstr. no 73
- Oppenheim, Ferd. unt. obiger Firma, Altewallstr. no 73
- Oppenheim, Friedr. Wilh., Med. et Chir. Dr., neust. Fuhlentw. no 65
- Oppenheim, Hertz, unt. d. Firma S. B. Levy Nachfolg. Mönkedamm no 46
- Oppenheim, Jul. Ernst, Kaufm. B. Cto. unt. d. Firma Joh. Mor. Oppenheim et Comp. Herrengraben no 20
- Oppenheim, Joh. Mor. et Comp. Rauhwaaren-Handl. B. Cto. J. E. Oppenheim, Admiralitätstr. no 72
- Oppenheim, Moses, in Liquidation, Herrengraben no 25
- Oppenheim, Sam. unt. d. Firma Sam. Oppenheim et Comp. Ellerthorsbrücke no 12

- Oppenheim, Sam. et Co. englische Manufaktur-Waaren en gros, B. Cto. Samuel et Arnold Oppenheim, Elernthorsbrücke no 12 u. 13
- Oppenheimer, C. M. Banco Cto. Königstr. no 46
- Oppenheimer, Hirsch, Lotterie-Geschäfte, Peterstr. no 72
- Oppenheimer, Hirsch Berend, Kaufm. auch Lager im Grossen v. engl. u. franz. kurzen Waaren, Glas, Porzellan u. Spiegeln, B. Cto. alter Steinweg no 47 u. 48
- Oppenheimer, Jac. Banco Cto. Dammthorstr. no 30
- Oppenheimer, Julius, unt. folg. Firma, Herrengraben no 26
- Oppenheimer, Julius et Co. Kaufl. (Manufakturw.) B. Cto. Julius Oppenheimer, Herrengraben no 27
- Oppenheimer, Ludw., d. R. Dr. u. imatric. Advocat, B. Cto. unt. Hrn. Jac. Oppenheimer, Gänsemkt. no 62
- Oppenheimer, L. B. unt. d. Firma H. B. Oppenheimer, neuer Steinweg no 97
- Oppenheimer, Moritz Abr. Makler in Seide u. Farbew. Admiralitätstr. no 80
- Oppenheimer Söhne, Lotterie-Geschäfte, neust. Neustr. no 50
- Oppermann, Gottfr. Heinr. Töpfermeister, Kohlhöfen, Hof no 17
- Oppermann, J. neust. Neustr. no 58
- Oppermann, Joh. Dav. Farbeh Holz, B. Cto. Carl Oppermann, Theerhof no 6
- Oppermann, Carl, unt. obig. Firma, Theerhof no 6
- Oppermann, Joh. Diedr. Mehl, Steinstr. no 79
- Oppermann, J. F. G. Schneidermstr. Lilienstr. üb. no 52
- Oppermann, Joh. Heinr. Christn. Hufschmidtstr. St. Pauli, Herrenweide no 29
- Oppermann Wwe. Joh. Wilh. Distill. Spitalerstr. no 80
- Oppert, Ed. Commissn. B. Cto. Amelungstr. no 3
- Oppert, L. Eisen u. Metall-Schmelze, Ecke des Ausschlägerweges u. des Hamerdeichs.
- Opré, Jos. Schuhmacher, St. Pauli, gr. Petersenstr. no 28
- Ordon, J. unt. d. Firma Haustedt et Comp. St. Georg, an der Alster no 20 a
- Ort, Friedr. Schuhmacherstr. Herrlichkeit no 64
- Orth, Adolph Friedr. Tischler, Schwiegerstr. no 2
- Orth Wwe. Friedr. Carl Ludw. Banco Cto. Admiralitätstr. no 29
- Orth, Heinr. Gastwirth in Friedrichsruhe. Adr. Hrn. Timmermann, Steinstrasse no 54, im Bergedorfer Hause.
- Ortlepp, Joh. Georg, Lesebibliothek, Kaakstw. no 6
- Ortmann, Joh. Heinr. Tischlermstr. Pilatuspool no 15
- Oschmann, Erb., Aug. Leop. alle Sorten Nadeln, gr. Bäcker gang üb. no 78
- Osenbrüg, Bernh. Heinr. B. Cto. Rathsmauermeister in St. Catharinen Kirchspiel, gr. Reichenstr. no 31
- Osenbrüg, Casp. Hinr. Putzhandl. u. Blumen Fabrik, Altewallstr. no 17
- Osenbrüge, Pet. Kleinböttgermstr. u. hölzerne Waaren, Niedernstr. no 6
- Osewaldt, J. J. unt. d. Firma F. A. C. van der Linden et Co. Steintw. no 23
- Osmann, C. Conditior, St. Georg, Kreuzweg no 14
- Ossenbrügge, Jac. Kümmel- u. Geneverfabr. Schaarsteinweg no 31
- Oster, Joh. Cornel. (rectius Paques), Verfertiger musikal. Instrumente, Specksgang no 31
- Osterdag, Georg Otto, Zimmermann, St. Pauli, Klütjenstieg no 14
- Osterholdt, Georg Christo. Krüger, Bäckerbreitergang no 20
- Osterholdt, Gustav Diedr. Wilh. Musiklehrer, Mattentw. no 4
- Osterholdt, Joh. Hinr. Weinhandl. Mattentw. no 4
- Osterloh, Ernst Friedr. Conr. Knochenhauer im alten Schranken, Kehrwieder no 56
- Osterloh, F. H. Schuhmacherstr. Hohlerweg, Hof no 5
- Osterloh, H. neust. Fuhlentw. unt. no 132
- Osterloh, Heiar. Dan. Schlachter, in Horn, Marschseite.
- Osterloh, Joh. Christn. Mangold, Maschinenmeister am hamb. Dampfschiff: die Elbe, St. Pauli, hinter der Reeperbahn, Platz no 15
- Ostermann, Ignatz Clemens, Glaslager, Stubenhuk no 10
- Ostermann, Joh. Wilh. Leinen-, Parchent- u. Bettzeugweber, St. Georg, Grützmerchergang no 36
- Ostermayer, C. gr. Bäckerstr. no 16
- Ostermayer, J. et Comp. Handl. von Modew. f. Herren etc u. Niederlage von echtem Eau de Cologne, gr. Bäckerstr. no 16

- Ostermayer, J. unt. vorsteh. Firma,
gr. Bäckerstr. no 16
- Ostermeyer Wwe. Joh. Herm. Krü-
gerei, altst. Neustr. no 31
- Oswald, Phil. Schweizer Caffeehaus,
gr. Reichenstr. no 1
- O'Swald, William, unt. folg. Firma,
kön. preuss. Vice Consul, Commer-
zienrath, Ritter des rothen Adler-
Ordens etc. Neuerwall no 50
- O'Swald, William et Comp. Kaufl.
B. Cto. J. C. H. W. O'Swald u. H.
Dreyer, Neuerwall no 50
- Otte, B. C. Stadtdeich no 102
- Otte, Carl Aug. Mützenmacher, Hoh-
lerweg unt. no 17
- Otte, Hinr. Fettw. Brook unt. no 66,
S. S., Steinhöft unt. no 3 u. neust.
Fuhlentw. unt. no 99
- Otte, Joh. Wilh. Winerbrücke unt. no 1
- Otte, Ludwig, Kaufm. B. Cto. unt.
Hrn. J. N. L. Röhrs, neust. Fuh-
lentwiete no 37
- Otten, Friedr. Milchhandl. ausserh.
d. Dammthors, am Mittelwege.
- Otten, Georg Benj., Dr. d. Rechte u.
Advocat, Dammthorstr. no 9
- Otten, Georg Diedr. Musiklehrer,
Steckelhörn no 9
- Otten, Georg Mor. Valentinskamp no 19
- Otten, Henning, Kuhmilcher, Valen-
tinskamp no 18
- Otten, Heinr. Friedr. Pächter d. Gas-
senreinigung der Neustadt, Damm-
thorstr. no 9
- Otten, Herm. Hinr. Christo. St. Pauli,
Trommelstr. no 34
- Otten, J. H. Amtsmaler, Brook üb. no 102
- Otten, Joh. Wilh. Krüger, Eichholz
no 28
- Otterer, Joh. Conr. Krüger, Damm-
thorwall no 35
- d'Ottilie, Conr. Pet. Wirth, gr. Dreh-
bahn no 8
- Otto, Andr. Jac. Fuhrmann, St. Georg,
Kurzestr. no 1
- Otto, Carl, Lichtzicher, b. d. Zippel-
hause no 7
- Otto, C. A. Zahnarzt, Catharinen-
kirchhof no 41
- Otto, Christ. Friedr. Heinr. Cassirer
bei d. Zoll, gr. Reichenstr. no 24
- Otto, Carl Friedr. Wilh. Fährmann,
Grasbrook, am Oberhafen no 12
- Otto, Friedr. Conr. Adolph, Buch-
druckerei, Kraienkamp no 11
- Otto, Heinr. Casp. Schneidermstr.
Kirchenstr. üb. no 10
- Otto, Joh. Amus, Schuhmacher,
Filterstr. unt. no 13
- Otto, Joh. Christ. Kehrwieher, Hof no 30
- Otto, Joh. Christn. defuncti. Adresse
Hrn. Aug. Wilh. Berkhan, St. Georg,
beim Strohhouse no 87
- Otto Wwe. Joach. Friedr. Christp. Fri-
seur u. Haarschneider, Schaarmkt.
v. Hohlenweg in d. zweiten Bude.
- Otto, J. H. Manufacturw. u. Kleider-
handl. St. Pauli, Reeperbahn no 24
- Otto, Joh. Joach. Christn. Hufschmid-
meister, b. d. Lübschenbaum.
- Overweg, Heinr. Christo. Makler in
Eisenw. Metallen etc. Klingberg no 3
- Owert et Comp. Ephraim, Tab. u. Ci-
garrenfabr. neuer Steinweg no 95

P.

- Paade Wwe. Joh. Matth. Plätterin,
Pferdemarkt no 57
- Paap Wwe. Hans Hinr. Krügerei,
Bäckerbreitergang no 60
- Paasch Wwe. D. Schuhmacher, St.
Georg, b. d. Strohhouse üb. no 10
- Paaschburg, Friedr. Wirthschaft im
harburger Keller, woselbst Güter
nach Harburg etc. angenommen
werden, Deichstr. no 13
- Paasche, Geschwister, neue ABC-
Strasse no 14
- Pabst, Joh. Carl Albrecht, Stein-
druckerei, beim Alsterthor, Platz no 7
- Pabst, Joh. Heiar. Gottfr. Mauer-
mann, Rothessodstr. no 17
- Pace Wwe. Charles (John Carver et
Co. Nachf.), London-Brown-Stout-
u. Weinhandl. erste Vorsetzen unt.
no 14, Wohnung daselbst, Hof no 10
- Pacher, G. Kaufm. B. Cto. unt. Hrn.
H. H. T. Winkelmann, Schaar-
steinweg no 1
- Pacher Wwe. J. G. Herrengrab. no 51
- Pacht, F. F. Verfertiger v. Royer- u.
Maasstäben, nach in- u. ausländ.
Maasse, Specksgang üb. no 23
- Pacius, Louis, Wein, St. Georg, b. d.
Spadenteich no 1
- Päleke, Michael, Todtengräber an St.
Nicol.-Kirche, Nicolaikirchhof no 34
- Paepeke, C. A. Gewürz u. geriebene
Oelfarben, gr. Bleichen no 1
- Päpcke, F. Schneidermstr. Reimers-
twiete no 9
- Pactow, J. G. Kehrwieher, Hof no 27
- Pätz, Heinr. Joach. Schuhmacher,
Kattrepel unt. no 31

- Pätzl, H. Nachf. Mehl- u. Getreidehandl. B. Cto. Joach. Friedr. Strantzen, Reimerstwierte no 20
- Pätzmann, J. P. Bleicher, St. Georg, b. d. Besenbinderhofe, Nagels Weg no 3
- Pagels, Joh. Friedr. b. d. Graskeller no 8
- Pagenhardt, C. Lager v. Blonden u. Modew., so wie v. Shawlan. Tüchern, B. Cto. unt. Hrn. J. G. Watty, b. d. Rathhause no 3, Wohnung: St. Georg an der Alster no 34
- Pahl, D. Wein, gr. Bäckerstr. unt. no 24
- Pahl, Franz Pet. Malermstr. Brook üb. no 17, Bodenseite.
- Pahl Gebr. Kaufl. B. Cto. Joh. Jac. Pahl, Kehr wieder no 13
- Pahl, Joh. Jac. unt. ob. Firma, Kehr wieder no 13
- Pahl, Joh. Barth. Verkauf v. Holz u. Torf, Bräuerstr. no 16
- Pahl, Joh. Friedr. neust. Fuhlentw. Platz no 103
- Pahl, Joh. Mart. Herm. Amts- u. Decorat.-Maler, kl. Reichenstr. no 14
- Pahl, Joh. Pet. Teilfeld, Druvenhof no 1
- Pahl, P. N. Thee, gr. Barkhof no 9
- Pahlas, Joh. Pet. Jac. Krügerei, Sägerplatz unt. no 14
- Paland, F. Schneidermstr. Bohnenstrasse no 12
- Paland, Joh. Heinr. Aug. Decorat.-Maler, Rosenstr. Platz no 101
- Palandt, Julie, Hebamme, neust. Fuhlentw. no 113
- Palandt, Joh. Pet. beeidigt. Haus u. Assenrauz-Makler, neust. Fuhlentw. no 113
- Pallas, Christn. Wilh. Lotterie-Geschäfte, Bleichenbrücke, Platz no 5, Haus no 5
- Palm, Adolph, Kaufm. B. Cto. Esplanade no 25, Stadtseite.
- Palm, Gustav, Dr. Erziehungs-Institut in Eppendorf, Adr. Esplanade no 25
- Palm, Joh. Heinr. Ernst, Hufschmidt, St. Pauli, erste Friedrichstr. no 25
- Palm, Wilh. Hinr. Hufschmidt, St. Pauli, b. d. Glashütte, Hof no 13
- Panneberg, C. F. E. Lohndiener, Langemühren üb. no 86
- Panneberg Wwe. Joh. Friedr. neust. Neustr. üb. 55
- Pantelmann, Joh. Friedr. Wilh. Schiffbauer, St. Georg, Alstertw. no 3
- Pantzer, J. H. G. Juwel-, Gold- u. Silber Arbeiter, gr. Johannisstr. no 21
- Panz, Heinr. Wilh. Wirthschaft, Graskeller unt. no 2
- Pape, Eugen, neust. Fuhlentw. Hof no 52
- Pape, Heinr. Ludw. Schuhmachermeister, Dovenfleet unt. no 7
- Pape, Mart. Ludw. Schuhmachermeister, b. d. Pumpen no 40
- Papendieck, Carl G. F. Particul. St. Georg, Steindamm no 163
- Papenhausen, H. M. Conditior, Chocokolade- u. Liqueurfabrik Mönkedamm no 3
- Papier, Joh. Heinr. Ant. Glaserstr. St. Pauli, b. d. Oelmühle, Platz no 95
- Papier, J. J. T. Seide-, Leinen-, Wollen- und Baumw.-Färberei, zweite Marienstr. Hof no 9
- Pappe, Gustav Eduard, Kaufm. gr. Bleichen no 60
- Pappe, Joh. Jos. Christ., Dr. Phil., Redacteur u. Verleger der „Lese-früchte vom Felde der neuesten Literatur d. In- u. Auslandes“, kl. Reichenstr. no 30, nach Himmelfahrt am neuen Kamp, im 2ten neuen Hause, neben der Apotheke, Adr. in der Stadt: am Berge no 10
- Paques, Joh. Corn. man sehe Oster.
- Paquet, Toussaint François, Bronze- u. Metall-Arbeiter, alter Steinweg, Paradieshof no 8
- Parbs, Friedr. Wilh. Carl, Knopfdrechsler, St. Pauli, gr. Petersenstrasse no 5
- Pardo, S. auaserh. des Damnthors, beim Rothenbaum.
- Parey, Paul Joach. Assec.-Makler, B. Cto. Heuberg no 2
- Paris, G. C. H. Tischlermstr. erste Neumannstr. no 6
- Parish, Charles, königl. hannov. Consul, ABC-Strasse no 57
- Parish jun. Charles, unt. d. Firma Parish et Comp. Deichstr. no 60
- Parish et Comp. Kaufl. B. Cto. George et Charles Parish, Deichstr. no 60
- Parish, George, herz. braunschw. Consul, unt. d. Firma Parish et Co. Deichstr. no 60
- Parish, John, k. belg. Vice-Consul, in Eimsbüttel; Compt. Deichstr. no 60
- Parish, Richard. k. k. österreichischer Consul, Deichstr. no 60
- Parkhaus, G. Wilh. engl., franz., deutsche u. dänische lederne Handschuhe im Grossen u. im Kleinen, B. Cto. unt. Hrn. J. H. Gräpel, neust. Fuhlentw. no 34
- Partz, J. C. Ch. Privatlehrer, Breitergang no 19

- Pasburg, Joh. Heinr. Mobilien, Steinstr. no 90
 Paschedag, M. H. Spitalerstr. no 13
 Paschen, J. E. G. W. Zollverwalter, St. Georg, Langereihe no 70
 Paschenburg, Joh. Hinr. Licht, Oel- u. Seifenfabr. B. Cto. unt. Hrn. H. H. T. Winkelmann, gr. Bleichen no 61
 Pasqual Wwe. Jac. Handelsfrau, neuer Steinweg, Hof no 45
 Patow, Franz Carl Wilh., Dr. d. R., Advocat, Neuerwall no 34
 Patow, Joh. Otto Wilh., Dr. d. R., im matricul. Advocat, B. Cto. nnt. Hrn. P. J. H. Berger, Kohlhöfen no 36
 Patow, Ludw. Handl. im Grossen u. im Kleinen v. grünen Glasw. Demijohns etc. Lager erste Vorsetzen, Hof no 10, Compt. Schaarmarkt no 1
 Patozka, Joseph, Buntfutterer, Binnenkajen no 39
 Patriotische Gesellschaft, Haus derselben gr. Johannisstr. no 16
 Pattenhausen, C. M. Commissn. u. Gewürz, B. Cto. unt. Hrn. Heinr. Lüdders, St. Pauli, 2te Bernhardstr. no 14
 Patz, Joh. Carl Gottlieb, Langemühren no 10
 Patzer, Dan. Schuhmachermstr. erste Fehlandtstr. unt. no 9
 Patzer, Joh. Mart. Schuhmacher, ausserh. des Berlinerthors, beim Gesundbrunnen no 70
 Paul, Eduard, Hopfenmarkt no 23
 Paul, Joh. Elias, Buchhalter u. Verwalter d. Theerhofes, Stadtdeich no 36
 Paul et Steinberg, Kaufl. B. Cto. unt. Hrn. Jac. Lieben, Hopfenmarkt no 23
 Pauli, Geschw. Königstr. no 4
 Pauli, G. C. ABC Strasse no 34
 Pauli, Joh. Wilh. Kaufm. Adr. gr. Burstah no 52, das Lager von Schwaegrischen's Tafelleinen ist gr. Burstah no 52
 Pauls, Paul, Thee u. Caffee, Brauerknechtgraben no 21
 Paulsen, Andr. Christn. Makler, B. Cto. unt. Hrn. H. H. V. Becker, Neuburg no 1
 Paulsen, Aug. Th. Makler, Grimm no 5
 Paulsen, Cord, Zuckerfabr. B. Cto. Peterstr. no 7
 Paulsen, Gottlieb Heinr. Thee u. Gewürz, Scheelengang no 1; auch einen Laden, gr. Johannisstr. no 5
 Paulsen, Joh. Steinzeug, Deichstr. üb. no 1, Laden ander Holzbrücke.
 Paulsen, Joh. Carl Heinr. Schutenführer, Jungfernstieg, Hof no 13
 Paulsen, J. J. Damnthorstr. no 22
 Paulsen, Joh. Nic. Bäcker, in Horn, no 77
 Paulsen, Leop. Carl, Commissn. B. Cto. unt. Hrn. H. J. Stresow, b. d. kl. Michaeliskirche no 8
 Paulsen, Leop. Tob. Conditor, Scheelengang no 2
 Paulsen, P. Manufacturw. auch Kleiderhandl. St. Pauli, Reeperbahn no 89
 Paulsen Wwe. Paul, Stadtdeich no 156
 Paulsen Wwe. P. S. Stadtdeich no 97
 Paulsen, Wilh. Nic. Friedr. Korbmachermstr. Schmiedestr. no 16
 Paulsen, Joh. Friedr. Aug. Schuhmacher, St. Pauli, Reeperbahn no 9
 Pauly, Carl Friedr. Heinr. Sprachlehrer, Hopfenmarkt no 4
 Pauly Wwe. G. F. A. Kaufm. St. Georg, b. d. Strohhausa no 44
 Pauly, G. F. Wilh. Kaufm. B. Cto. A. B. E. Schlüter u. G. F. W. Pauly, St. Georg, b. d. Strohhausa no 44
 Pauschan, Pet. Nic. Klempnermstr. zweite Brandstwierte no 9
 Paux Wwe. Abr. Hend. neust. Fuhlentwierte no 83
 Paux, J. Vorsänger u. Küster b. d. franz. reform. Gemeinde, Schmiedestr. no 12
 Pawelski, Mart. Klempner u. Fabrikant v. Lackirt. Waar. ABC-Str. no 21
 Pechner, Heinr., Dr. Med. et Chir. Herrengaben no 93
 Pedersen, L., B. Cto. unt. Hrn. Jos. Israel, zweite Elbstr. no 29
 Peeck, Christn. Kuchenbäcker, Springeltw. no 4
 Peecken, Lud. Gerh. Assec.-Makler, Filterstr. no 12
 Peemüller sen, C. H. F. Gänsemarkt, Opernhof no 29
 Pectsch, Jochim Hinr. Christn., J. G. Fuhrhop Nachf., Mobilien, Herrengaben no 8
 Peetz, Henriette, geb. Börner, holl. Waaren u. fertige Wäsche, alt. Steinweg no 22
 Peetz, Joh. Georg, Lager v. Galanterie u. kurz. Waaren, alt. Steinweg no 22
 Peetz, Joh. Heinr. Schneidermstr. St. Georg, b. d. Strohhausa üb. no 25
 Pegel, And. Carl, Buchhalter, ausserh. d. Lübeckertors, 2te Alsterstrasse no 230
 Pehl, Carl Wilh. Schneidermeister, Mattentwierte üb. no 15

Pehmöller, Ant. Dan. Kaufm. B. Cto.
 alter Wandrahm no 26
 Pehmöller, Christn. Nicolas, unt d.
 Firma Pehmöller et Droop, Grimm
 no 25. M. s. den ersten Abschnitt.
 Pehmöller et Droop, Kaufm. B. Cto.
 Christ. Nic. Pehmöller, Grimm no 25
 Pehmöller, Diedr. Vinc. Erben, b.
 d. alten Waisenbause no 1
 Pehmöller, Hcar. Fräul. Herrlichkeit
 no 3
 Pehmöller, J. H. N. Töpfermeister,
 Eichholz, Hof no 95
 Pehmöller, Joch. Matth. Quartiers
 mann, Langergang üb. no 2
 Peickert, G. et Comp. Fabrik v. Feuer
 zeugen u. Zündhölzern etc., ferner
 v. Dinten-, Oel- u. Spiritus-Firnissen,
 Opodeldoc, engl. Pflaster, Räucher
 sachen, nebst mehreren zur Toilette
 gehörenden Gegenständen, Pelzer
 strasse no 7
 Peiffer, D. R. Lehranstalt, auf dem
 Sande no 20
 Peimann, F. B. Polizei Officiant, b.
 d. kl. Michaeliskirche üb. no 3
 Pein, Joh. Joach. Dav. Brauntwein
 brenner, ausserh. d. Brookthors,
 Mittelweg no 7
 Pein, Selig, Schneider, SteElbstr. no 15
 von Pein, Friedr. Weinmakler, St.
 Georg, Spadenteich no 6, Adresse
 erste Brandstsw. no 15
 von Pein, Joh. Niederlage v. engl. Stein
 zeug, franz. Porzellan, Glas u. s. w.
 auch Lager v. Genever, Rum u.
 Braantwein, St. Pauli, Pinnaab. no 50
 von Pein Wwe. Joh. Heincr. Wäscherin,
 St. Pauli, Trommelstr. no 5
 von Pein, Joh. Hinr. Zuckerfabrik,
 Langereihe, b. d. Vorsetzen no 17
 von Pein, Nic. Gewürz, Wachs u.
 Honig, B. Cto. Gänsmarkt no 66
 Peine, E. N. neuer Steinweg no 33
 Peine, J. E. Kleider, neuer Stein
 weg no 86
 Peine, N. A. Lager von Galanterie- u.
 kurzen Waaren, Thielbeck no 10
 Peine, S. Kraienkamp no 34
 Peiserich, Franz Hinr. Friedr. Tisch
 lernstr. Steinstr. no 44
 Peiserich Wwe. Franz Jürg. Plan no 9
 Peltzer et Comp. Kaufm. B. Cto. Isaac
 Peltzer, kl. Reichenstr. no 29
 Peltzer, Hinr. Kaufm. B. Cto. Compt.
 Catharinenstr. no 37
 Peltzer, Hinr. Zeughausmarkt no 44,
 Niederlage v. lackirtem Leder aus

dessen Fabrik in Altona, gr. Berg
 strasse no 94
 Peltzer, Wilh. et Comp. Kaufm. B. Cto.
 Wilh. Peltzer, Catharinenstr. no 37
 Peltzer, Wilh., Ferdinands Sohn,
 Kaufm. B. Cto. gr. Bäckerstr. no 24,
 Comptoir Altewallstr. no 103
 Pemöller Wwe. Claus Pet. Caspar,
 Schirmfabrik, Zuchthausstr. no 49
 Pemöller, Gottl., J. U. Dr. u. Advocat,
 gr. Reichenstr. no 50
 Pemöller, Henriette, Schule, Brook
 no 34, Bodenseite.
 Pemöller, Joh. Christn. Tob. Vinc.
 zweite Fehlandtstr. no 11
 Pemöller et Norden, Geldwechsler,
 B. Cto. J. J. H. Pemöller, b. d.
 Graskeller no 26
 Pemöller, H. unt. ob. Firma, b. d.
 Graskeller no 26
 Pemöller, Peter Guilliam Siegm.
 St. Georg, an der Alster no 25
 Pengel, Georg Thom. Barth. Quart
 tiersm., Teilfeld, Druvenhof no 4
 Pengel, Pet. Manufacturw. u. Kleider
 handl. St. Pauli, Reeperbahn no 10
 Pentz, Aug. Friedr. Quartiersmann,
 Langemühren no 30
 Peper, Carl Heinr. Tischler, ausserh.
 des Berlinerthors, oben am Burg
 feldo no 102
 Peper, C. M. E. Schule für Mäd
 chen, kl. Reichenstr. no 17
 Peper, Eduard, Pfförtner am De
 tentionshause.
 Peper, Geschwister, Schule, St. Georg,
 Brennerstr. no 18
 Peper, L. Wirthschaft in Collau.
 Pepla, Heinr. Andr. Gasthof zur
 Stadt Kiel, Gänsemarkt no 41
 Pepper, Ferd. Hinr. holl. Waaren u.
 Stückwolle, hohe Bleichen no 15
 Pepper Wwe. Jürg. Nic., St. Georg,
 b. d. Hühnerposten, Boye's Weg.
 Pepper, Pet. Otto Heinr. Lehrer der
 St. Nicolai Kirchenschule, Nicolai
 kirchhof no 42
 Perduls, Herm. Jochen, Grünböker,
 St. Pauli, erste Carlstr. no 8
 Peretz, Phil. Leinen u. Commissn.
 Kraienkamp no 21
 Perkuhn, J. G. Hauptmann, Ritter
 des k. hannov. Guelphen Ordens,
 hohe Bleichen no 37
 Perl, Joh. Christn. Andr. Mützenma
 cher, St. Pauli, Reeperbahn no 13
 Perlbach, H. J. et Comp. engl. Eisen- u.

- Messinggiesserei, St. Pauli, b. d. Armenschule no 6
- Perlin, J. P. Schneidermeister, gr. Johannisstr. no 31
- Pernaux, C. F. Conditor, gr. Bleichen no 4
- Perner, Joh. Christn. Graveur, neust. Neustr. no 88
- Perrie Wwe. C. neuer Steinweg, Hof no 64
- Perrin et Co. E. Elbfabrikations-Gesellschaft von Dampf-Seife u. Stearin, Altwallstr. hint. dem blauen Thurm no 12
- Perrisse Wwe. J. C. P. Tuchbereiter, Zuchthausstr. no 3
- Perry's, James, Haupt-Niederlage seiner Patent-Schreibfedern etc. Steinstr. no 7
- Persiehl, Joh. Ant. Joach. gr. Johannisstr. no 53
- Person, Joh. Jos. Zimmermstr. u. Vogt im Billwärdler Ausschlag, no 150
- Persuhn, C. J. Tapezirer, Rödingsmarkt b. d. Heil. Geistkirche no 87
- Perthes-Besser et Mauke, Buchhandl. B. Cto. unt. Hrn. H. J. Stresow, Jungfernstieg no 22
- Perthun, C. Druckerei u. Färberei von Wollen u. Seidenzeug, Mühlenstr. Hof no 43
- Pestner, Ernst Friedr. Schuhmach. St. Pauli, b. d. Oelmühle unt. no 27
- Pestorff, Mart. Friedr. Strohhutfabr. u. Modchandl. b. d. Kunst am Jungfernstieg no 11
- Petermann, Joh. Jac. Baumeister, Pelzerstr. no 6
- Peters, Auguste, Lehr- u. Erziehungs-Anstalt, Brook no 10, Bodenseite.
- Peters, Christo, Kirchenstr. no 14
- Peters, Claus, Wein, B. Cto. unt. Hrn. C. L. Witte, Klingberg no 3
- Peters, C. A. F., Dr. Phil., auf dem Wall bei dem Altonaer Thor.
- Peters, Christn. Ant. Heinr. Steinzeug, Brook unt. no 31
- Peters Wwe. C. F. Kräte, bei d. Kurzenstr. üb. no 1
- Peters, Casp. Herm. Franz, Gold u. Silb.-Arbeit. Gänsemkt. Operah. no 9
- Peters, D. Wirth, kl. Bäckerstr. no 11
- Peters, Dan. Friedr. Kleidermacher f. Herren, Venusberg üb. no 44
- Peters, Dan. Friedr. Joh. Tischlermeister, Wandbereiterbrook no 6
- Peters, Franz Gottfr. Wilh. Bäcker, Grützw. no 25
- Peters, Hans, St. Pauli, 2te Erichstrasse no 10
- Peters, Heinr. Dovenfleet no 29
- Peters, Hinr. Wollkammer, St. Pauli, zweite Friedrichstr. no 27
- Peters, Hinr. Assec.-Makler, Neueburg no 1
- Peters, Hinr. Christn., St. Pauli, Heinfischstr. no 12
- Peters, Heinr. Gottlieb, Früchte etc. Kattrepel unt. no 3
- Peters, Heinr. Gottlieb, Schuhmacherstr. Görttwiete no 17
- Peters, Joh. unt. der Firma John Hutchinson et Comp. Banco-Cto. Zeughausmarkt no 34, Comptoir Neueburg no 9
- Peters, J. unt. folg. Firma, Billwärdler-Neuerdeich no 11
- Peters, J. et W. Malzerei, Sprit u. Geneverfabr. B. Cto. unt. Hrn. J. P. N. Jahnecke, Grünerdeich no 86, Compt. alte Grönigerstr. no 3
- Peters, J. D. W. unt. vorsteh. Firma, Grünerdeich no 86
- Peters, J. C. Sattler, Grünersood no 19
- Peters, J. C. Tischler, Pilatnspool no 37
- Peters, Joach. Detlef, Maler u. Lackirer, St. Pauli, b. d. Jonas no 17
- Peters, Joh. Franz, Korbmacher-Aeltermann, Blutlosetw. no 6
- Peters, Joh. Friedr. Ledertauer, Alsterthor, Hof no 13
- Peters, Joh. Fr. Chr. Buchhalter, am Altonaer Thore, in d. Navigationsschule.
- Peters, Joach. Gottfr. Schneidermstr. neust. Fuhlentw. Platz no 117
- Peters, J. H. Buchhalter, alte Grönigerstr. no 3
- Peters, Joh. Heinr. Schuhmacherstr. neust. Fuhlentw. no 91
- Peters, Joh. Heinr. Quartiersmann, kl. Fleet no 22
- Peters, Joh. Hinr. Früchte u. Wirthschaft, Hopfenmarkt auf d. Holzbr.
- Peters, J. H. W. Commisn. in rohen u. gahren Lederw. gr. Neumarkt, durch Hof 13, rechts im Garten des Hrn. Dann, no 47
- Peters, Joh. Ludw. Küpermstr. Brook no 10, Bodenseite.
- Peters, Joh. Paul, Quartiersmann, zweite Vorsetzen üb. no 20
- Peters, Joh. Wilh. Christn. Früchte, Thielbeck no 3
- Peters, Ludw. Wilh. Christn. Stein-

zeug- u. Bürstenhandl. St. Pauli,
Langestr. no 46
 Peters Wwe. Pet. neust. Fuhlentw.
Platz no 10
 Peters, Paul Christn. Tischler,
Springelstw. Hof no 40
 Petersen jun. Anton, Deichstr. no 56
 Petersen, Aug. Tonkünstler, erste
Fehlandtstr. no 12
 Petersen, Aug. Pferdeverleiher,
Gänsemarkt, Hof no 15
 Petersen, Ant. Diedr. Wilh. unt. d.
Firma Georg Behre et Comp., B. Cto.
Deichstr. no 56
 Petersen, A. L. Schuhmacher, Do
venfleet üb. no 7
 Petersen, A. M. Wehmutter, Venus
berg üb. no 28
 Petersen, Christn. Schneidermstr.
gr. Bleichen üb. no 79
 Petersen, Christn., Phil. Dr., Professor
d. klassischen Philologie am akad.
Gymnasium, ABC Strasse no 46
 Petersen, Christn., St. Pauli, Antoni-
strasse no 1
 Petersen, Christn. Thran, Oel,
Lichte etc. Reimerstw. no 26
 Petersen Wwe. Clement, Wärterin,
gr. Johannisstr. Hof no 53
 Petersen, Carl Friedr., J. U. Dr. u. imma-
tric. Advocat, Admiralitätstr. no 10
 Petersen, Claus Friedr. Compass-
macher, St. Pauli, Langestr. no 7
 Petersen, Carl Just. Schneidermstr.
b. d. Mühlenbrücke no 20
 Petersen, Christn. Ludw. Drechsler-
meister, Schaarsteinweg no 58
 Petersen, Cath. Mar. Frau, Nachweis.
weibl. Dienstboten, Berg unt. no 1
 Petersen, Cath. Maria, geb. Droop. u.
Tochter, verfertigen Betten u. Ma-
tratten; auch kaufen u. verkaufen
sie neue Bettfedern u. Bettzeuge,
gr. Barkhof no 48
 Petersen, Christn. Mich. Elison, Do-
still. St. Pauli, b. d. Armenschule no 18
 Petersen, Christn. Severin, Schuh-
macher, gr. Bäckergang üb. no 93
 Petersen Wwe. Franz Nic. M. s. Cath.
Mar. Petersen, geb. Droop, u. Tochter.
 Petersen, Geschw. Jungfernstieg no 25
 Petersen, Georg Heinr. Fruchthandl.
ABC-Strasse unt. no 46
 Petersen, Georg Hinr. Küper, Bill-
wärdner Neuerdeich no 79
 Petersen, G. R. Mitglied d. Orchesters
am Stadt-Theater, gr. Drehbahn no 10

Petersen, Henr. Lehrerin auf d. Forte-
piano. M. s. Pet. Nic. Petersen Wwe.
 Petersen Wwe. Hans Christn. Klemp-
ner u. Zink-Arbeit, Gänsemkt. no 30
 Petersen, Hieronymus Herm. Schiffs-
capit. Engl. Planke no 13
 Petersen, Jens, Wirthschaft, St. Pauli,
Heinrichstr. no 21
 Petersen, Johanna, Frau, schröpft,
setzt Blutegel u. Lavements, neust.
Neustr. üb. no 68
 Petersen, J. C., St. Georg, Langereihe
no 45 a.
 Petersen, Joch. Christn. Schneide-
meister, b. d. Mühren no 88
 Petersen, Joh. Carl, Notarius u. be-
eidigter Uebersetzer, Comptoir: gr.
Reichenstr. no 4
 Petersen, Joh. Christn. Billwärdner-
Neuerdeich no 81
 Petersen, Joh. Dav. Küpermatr. kl.
Fleet no 43
 Petersen Wwe. Joh. Franz, Stein-
kohlen u. Ewerführer, Kajen no 8
 Petersen, Joh. Friedr. Lehrer der
Guitarre etc. Neuerweg bei d.
Hölzdamm über no 50
 Petersen, Joh. Friedr. St. Georg,
Hohestr. no 51
 Petersen, J. F. H. Schuhmacher,
Breitengang üb. no 33
 Petersen, Joh. Ferd. Pet. Tischler,
Rosenstr. Platz no 101
 Petersen, Joh. Georg Heinr. Drechsler,
St. Pauli, Bergstr. no 4
 Petersen, Joh. Georg Ludw. Küper,
St. Pauli, zweite Erichstr. no 4
 Petersen, Joh. Heinr. Musikus, Ve-
nusberg no 35
 Petersen, Joh. Heinr. St. Pauli, am
heil. Geisfelde no 12
 Petersen, Joh. Heinr. Steinzeug, St.
Georg, Steindamm no 90
 Petersen, Joh. Hinr. Blockmacher,
zweite Vorsetzen no 6
 Petersen, Joh. Jac. Eiskuhle no 35
 Petersen, Joh. Joach. vor d. Deich-
thore, bei d. Hühnerposten no 30
 Petersen, Joh. Matth. Brook no 50
 Petersen, Joh. Nic. Schneider f. Her-
ren, St. Pauli, Pinnasberg üb. no 68
 Petersen, Jens Pet. Küper, Kehr-
wieder, Hof no 51
 Petersen, Johs. Pet. Heinr. Pianist,
kl. Bäckerstr. no 32
 Petersen, Johs. Thomas Matth. Haus-
makler, Admiralitätstr. no 58

- Petersen, J. V. ausserhalb d. Lübecker Thors, Neuentr. b. d. Kuhmühle.
 Petersen, Lütje, Schiffscap. St. Pauli, Pinnaßberg no 18
 Petersen, L., siehe Pedersen, L.
 Petersen, Marcus, Schneidermeister, Becknacherstr. no 2
 Petersen, Mich. Christo. Elison. Café de Bellevue, Esplanade no 32, am Damnthore.
 Petersen, M. C. H. Putz, Schmiedestr. unt. no 1
 Petersen, Moritz Diedr. Tabacksfabr. u. Handl. B. Cto. unt. Hrn. Joh. Friedr. Gerckens, Schweinemarkt no 27
 Petersen, Marg. Friederike, St. Pauli, Herrenweide no 23
 Petersen, Marcus Herm. Stadtbuch-Schreiber, Engl. Planke no 13
 Petersen, Matth. Heinr. Thürmer an St. Nicolai, Nicolai kirchhof no 26
 Petersen Wwe. Niels Broder, Brettergang no 21
 Petersen Wwe. N. J. Niedernstr. no 69
 Petersen, N. P. J. Lotterie Geschäfte, Steinstr. no 64
 Petersen, P. Distillation, St. Pauli, erste Erichstr. no 26
 Petersen, Peter, Wirth, Beckmacherstrasse no 16
 Petersen, Pet. Lichte, Oel u. Seife, Gänsemarkt no 16
 Petersen Wwe. Pet. Nic. gr. Johannisstr. no 9; ebendas. Henriette Petersen, Lehrerin auf d. Fortepiano.
 Petersen, Swen, Schiffscapit. Venusberg üb. no 28
 Petersen, Theodor, Lager v. franz. Seidenw. en gros, B. Cto Joh. Theod. Petersen, Neuerwall no 84
 Petersen, Wilh. Alex. Theehandl. auch Seegras Lager, Filterstr. no 8
 Petersen, Wilh. Heinr. Musiklehrer auf d. Harfe u. Violine, Schmiedestr. no 19
 Peterson, J. Agentur Geschäfte, B. Cto. unter Hrn. J. G. Grellmann, neue Gröningerstr. no 8
 Peterson, Jan Anders, Brauerknecht graben no 41
 Petersen, Pct. Schiffscapt. Kraienkamp no 38
 Petsch, Joh. Tischler, Neuerweg b. d. Dienerröhe, Hof no 64
 Petschler, Christ. Joh. Rademacher, Valentinskamp, Hof no 87
 Petschler, Julius C. Rademacher, Ulrikusstr. no 10
 Pettersson, Johs., St. Pauli, erste Carlstr. no 10
 Petzoldt, Pet. Nic. Friedr. unt. d. Firma Charles Linck et Petzoldt, Esplanade no 5, Stadtseite.
 Peucker, Joh. Gottlob, Brook no 33
 Peuckert, J. H. G. Kammacher, Bäckerbreitergang üb. no 23
 Pey, Jürg. Mart. Heinr. Schuhmacher, bei dem Judenkirchhof no 3
 Peymann Wwe. Joh. Diedr. Erdew. Steinstr. no 92
 Peyn, Joh. Heinr. Friedr. Litzenerbruder nach Ratzeburg u. Mölln, Breitestr. no 48
 Peyriguey, J. B. franz. Liqueure u. Wein im Grossen, B. Cto. Jean Peyriguey, gr. Bäckerstr. no 19
 Peyriguey, Madame, geb. Caroline Fenenle, weibl. Lehr-Anstalt, gr. Bäckerstr. no 19
 Pfaff et Co. Verein der sächs. Buntweber, aus Chemnitz, Agent Valère de Roi, neue Gröningerstr. no 7
 Pfankuche, Conrad, altes Eisen, Lumpen etc. Brettergang no 3
 Pfannenstein, Joh. Pet. Kleidermacher für Herren, altst. Neustr. no 53
 Pfau, J. H. Kleinschmidt, Eichholz no 42
 Pfeiffer, Caroline, Nähschule, gr. Johannisstr. no 51
 Pfeiffer, Friedr. Heinr. Wilh. Kornmesser, Steinstr. üb. no 71
 Pfeiffer, Georg Christo. Wildhändl. b. d. Graskeller unter no 4
 Pfeiffer, Johann, Schuhmacherstr. Fischertw. no 14
 Pfeiffer, Joh. Ant. Schneidermstr. Beckmacherstr. über no 17
 Pfeiffer, J. C. Riemer, Bohnenstr. no 14
 Pfeiffer, Joh. Christopher Heinr. Quartierm. gr. Johannisstr. no 51
 Pfeiffer, J. F. Reitenderdiener, Bleichenbrücke, Behrens Hof.
 Pfeiffer, Joh. Friedr. Wirth, St. Georg, Steindamm no 96
 Pfeiffer, Joh. Heinr. Schuhmacher, Bohnenstr. unt. no 5
 Pfeiffer, Joh. Hinr. St. Georg, Steindamm no 89
 Pfeiffer, Wilh. Dan. Amtsmaler, Steinstrasse, Platz no 102
 Pfeil, Christn. Theod. Juwelier u. Goldarbeiter, gr. Reichenstr. no 11
 Pfingsten, E. D. F. Schuhmacher, St. Pauli, zweite Friedrichstr. no 28
 Pfingsten Wwe. Georg Wilh. feine Wäsche, neust. Neustr. üb. no 39

- Pfingsten, J. F. Schneidermstr. Binnenkajen no 31
- Pfingsten, Joh. Ludw. Schneidermstr. Eichholz üb. no 41
- Pfister, Ant. Remi, Färber u. Appreteur, Kibbeltw. no 21
- Pfister, Carl Alex. gr. Reichenstr. no 2
- Pfister Wwe. Joh. Paulus, Schuhmachermstr. gr. Reichenstr. no 2
- Pflücker, Gust. Heinr. Leinen-Makler, Neuerwall no 6
- Pflüger, Jac. Friedr. Gürtler und Bronze-Arbeiter, beim Alsterthor, Platz no 7
- Pflugk, Carl, Holz, Steinkohlen u. Schiffsmaterialien, St. Pauli, Pinnasberg no 71
- Pflugk, Joach. C. Holz, Steinkohlen u. Schiffsmaterialien, St. Pauli, Pinnasberg no 39
- Pförtner, Heinr. Gottlieb, Steinzeug, auf d. Sande unt. no 29
- Pförtner, Joh. Adolph, kl. Fleet no 18
- Pforte, Carl Wilh. Handl. v. fertiger Wäsche, Breitergiebel no 21, nach Himmelf. bei der Alster no 20
- Pforte, Joh. Heinr. Schneidermstr. auch Kleider-Magazin, Neueburg no 43
- Pforte, Mar. Dorothea, Pletterin, Steinstrasse no 50
- Pfuhl, Joh. Carl Christn. Zuckerfabr. erste Neumannstr. no 8
- Pfund, Pet. Wilh., Med. et Chir. Dr. u. Geburtshelfer, Schachtstr. no 19
- Philipp, Isaac, Mobilien, neuer Steinweg no 80
- Philipp, Magnus, B. Cto. Thielbeck no 8
- Philipi, Mariane, u. Steger, Fräul. erste Fehlandtstr. no 21
- Philipp, Fabian, Geschäftsreisender, Dragonerstatt no 26
- Philipp, Jos. Porzellan im Grossen, Schlachterstr. no 22
- Philipp, Mart. Joh. Commissionair, Valentinskamp, Hof no 87
- Philipp, S. Lehrer an d. israelit. Talmud Tora-Armenschule, Böhmkenstr. no 53
- Philipp, S. J. Mühlenstr. no 27
- Philippeaux, A. W. Buchdrucker, J. M. Brauer's Nachf. Dammthorwall no 92
- Philippi, Aegilius, Neuerweg b. d. Dienerreihe no 66
- Philippi, J. verfertigt Damenputz, Pelzerstr. no 17
- Philippi, Ludw. Alex. Makler, Jungfernstieg, Prätzmanns-Platz no 12
- Phillips, H. J. kl. Drehbahn no 15
- Philipsen, Abrah. Benj. Maurermstr. St. Pauli, Hörmannstr. no 15
- Piater, Joh. Wilh. Hauszimmermann, Neuerweg b. d. Holzdamn no 33
- Pichel, Jochim Hinr. Herrengrab. no 1
- Piehl, Ant. Christn. Friedr., St. Georg, Kirchen-Allee no 28
- Piehl Wwe. Ant. Dan. Gewürz u. Fettw. St. Georg, Kirchen-Allee no 28
- Piehl, J. C. C. Speisehaus, gr. Barkhof no 27
- Piehler, Joh. Joach. Kannengiesserort no 1
- Piehler, Ludew. Bernhard, Procurator, Kannengiesserort no 1, Compt. gr. Reichenstr. no 29
- Piel, H. J. Schneidermstr. altst. Fuhlentw. no 23
- Pielgarn, Marx Wilh. Hinr. Schlosser, Eichholz, Hof no 65
- Pienietz, Christn. Friedr. Mehl, altst. Neustr. no 39
- Piening, Nicol., St. Pauli, Pinnasberg no 39
- Piening, Nicol. Adolph, Kaufm. gr. Reichenstr. no 38
- Piep Wwe. Joach. Heinr. Distill. Herrengaben no 79
- Pieper, Joh. Christo. Branntweinfabr. Grasbrook, O. S. Langerweg no 8
- Pieper, Joh. Friedr. Ludw. Krügerei, Pferdemarkt unt. no 63
- Pieper, O. C. M. Krüger, hint. den Boden no 14
- Pieper, Tob. Gottfr., Dr. jur. und Advocat, Holl. Reihe no 6
- Pierau, Hans Jac. Gold- u. Silberarbeiter, St. Pauli, Langereihe no 49
- Pietersen, M. Hebamme, Knochenhauerstr. no 2
- Pietig, Herm. Lehrer an d. kathol. Elementar-Schule, kl. Mich.-Kirchhof.
- Pietschker, Joh. Ant. Verfertiger v. seidenen Knöpfen, Lützen u. Franzen, Steintw. no 10
- Pietzcker, Joh. Mart. Gelbgiesser u. Bronze-Arbeiter, Mattentw. no 33
- Pietzcker, Joh. Friedr. Kaufm. B. Cto. J. F. C. H. Pietzcker, Grimm no 22
- Pilliot, Joh. Heinr. Christn. Klempner, Scheelengang no 7
- Pinck, A. H. N. Liniir-Fabrik, kl. Drehbahn no 4
- Pinck, H. G. C. Tapezirer, Dammthorwall, Fürstenplatz über no 4
- Pinckernelle, Ernst Friedr. Schiffu. Assecuranz Makler, B. Cto. Rö-

- dingsmarkt no 85, W. S., bei d. Heil. Geistkirche.
- Pinckert, Dan. Rud. Schiffer, Niederlage von allen Sorten Feuerung, zweite Vorsetzen no 11, im Bremerförder Fährhause.
- Pinçon, Gaapar Adolph, Steindruckerei neust. Fuhlentwiete Platz no 10, Haus no 19
- Pinçon, J. M. Bade-Anstalt, gr. Bleichen no 56
- Pinçon, Philibert Marin, unter folg. Firma, Neuerwall no 64
- Pinçon, P. M. et Co. neue Hamb. Hutfabr. Neuerwall no 64
- Pingel, H. Christo. Schneidermstr. Catharinenbrücke no 4
- Pingel, J. D. J. Wirthschaft, Deichstrasse unter no 4
- Pingel, Mart. ausserhalb des Dammthors, Grindel Allee no 146
- Pini, Franz Joseph, königl. sardinischer General Consul, B.Cto. Catharinenstr. no 7
- Pini Wwe. Jacob, B.Cto. neust. Fuhlentwiete no 66
- Pinx, Ernst Friedr. Maler gr. Bäcker gang üb. no 77
- Pinx, J. P. Maler, Bäckerbreiter gang üb. no 1
- Piper, Heinr. Matth. Eduard, unter d. Firma P. C. Winterhoff et Piper, gr. Bäckerstr. no 20
- Piper Wwe. Joh. Friedr. unt. nachstehender Firma, Herrlichkeit no 48
- Piper Wwe. et Dieckmann, Ewerführer-Geschäft, Herrlichkeit no 48
- Pisani, Alex. Gipsfiguren von 1 bis 7 Fuss Grösse, wie auch Basreliefs u. Medaillons, Kurzestr. Hof no 28
- Pitzing, J. C. Schneidermstr. Bohnenstr. üb. no 16
- Plaat A. u. C. Sally, Manufacturw. im Grossen, B. Cto. unt. Hrn. H. J. Wetzlar, erste Elbstr. no 36
- Plagemann, Carl Heinr. Commissn.-Geschäft, Neuerwall, Platz no 11
- Plahn, Joh. Christn. Wilh. Blockdrechsler, Pinnasberg unt. no 69
- Plachte, H. J. Band- u. Modew.-Handl. B.Cto. unt. Hrn. Elias Warburg, gr. Neumarkt no 48
- Plambeck, C. F. H. Marquetry Arbeiter, neust. Fuhlentw. no 116
- Plambeck, Hinr. Gottfr. Instrumentenmacher, b. d. Glashütte no 10
- Plambeck, H. N. Commissions- u. Spedit-Geschäft, neue ABC Str. no 18
- Plambeck, Joh. Friedr. Conr. Tischlerfreimstr. neust. Fuhlentw. Platz no 11
- Plate, Hieron. Carl Friedr. unt. der Firma Carl Friedr. Matthaei-Nachfolger, Mönkedamm no 35
- Plate, J. Lohndiener, Voglerswall no 24
- Plate Wwe. Joh. Gerh. Amtsmaler, Knochenhauerstr. no 11
- Plate, Ratje, St. Pauli, Silbersackstrasse no 25
- Plate, R. et J. F. Kemmle, Fournierschneider, St. Pauli, Silbersackstrasse no 25
- Plath, Aug. Holzhandl. auf dem Sande, beim Sandthore (innerhalb d. Stadt) no 15, woselbst auch das Comptoir u. Lager.
- Plath, Carl Friedr. Fuhrmann, Dovenfleet unt. no 54
- Plath, Gottfr. Heinr. alle Sorten Holz, B. Cto., Staddeich no 159; Adresse für schriftl. Bestellungen b. d. Mühren no 14
- Plath, Joh. Christ. Archidiaconus zu St. Michaelis, Pastorenstr. no 13
- Plath, Joh. Christn. Schuhmacher, Kornträgergang no 36
- Plath, Wilh., Med. et Chir. Dr. u. Geburtshelfer, Teilfeld no 10
- Plaut, J. J. Lager v. engl. Steinzeug, Porzellan u. Glas, Pilatuspool no 10
- Plays, H. Madame, gr. Bleichen, Platz no 21
- Plese, Jürg. Wilh. Filterstr. unt. no 10
- Pleas, Friedr. Theer u. Thran, Kibbeltwiete no 3
- Plesse Wwe. Carl Heinr. Wollrath, Spitalerstr. no 23
- Plett, Detlev, Fuhrmann, St. Georg, hint. d. Strohhause no 36
- Plett, Mich. Holzsägerei, St. Pauli, bei d. Thranbrennereien no 5
- Plettenberg, J. R. C. Maler, Schwiegerstrasse unt. no 1
- Plettner, Christn. Friedr. Tapezierer, altst. Neustr. no 47
- Plettner, C. W. Kaufm. Gänsemarkt no 47
- Plettner, J. F. Maler, Johannisbollwerk, Hof no 5
- Plinck, Eduard, Schiffszimmerm., Grasbrock Langerweg.
- Plinck Wwe. J. B. Neuerweg b. d. Holzdamm no 35
- Plinck, Joh. Christo. Barth. Packer, Dovenfleet über no 14
- Ploehn, Aug. Wilh. Schlossermstr. Anberg no 5 (beim Teilfeld.)

Plöhn Wwe. Carl, Barbierstube, St. Pauli, Pinnasberg no 66
 Plötz, Joh. Christo. Schlosser, St. Georg, hint. d. Strohhausa no 47
 Plötzer, Aug. Diedr. in Ham no 111
 Ploghoeft, Joh. Andr. Hufschmiede-
 meister, in Eppendorf.
 Ploth, Anton, Wirth im Hôtel de Rome,
 Valentinskamp no 41
 Plümer, Joh. Ernst Siegm. Bäcker,
 Grützwiete no 3
 Pluns, Heinar. Ang., Ritter d. kaiserl.
 russ. St. Wladimir Ordens mit der
 Schleife, unt. Firma O. F. Behrens
 et Pluns, Speersort no 20
 Pluns, Joh. Eman Ludw. Registra-
 tor der Vormundschaft-Deputation,
 Neuerwall no 93
 Podlech, Friedr. Wilh. Küpermr.
 Holl. Brook no 7
 Podlech, Joh. Cornel. Küpermr.
 Wandbereiterbrook no 2
 Podlech Wwe. Joh. Pet. Steinstr. no 81
 Podlech, Pet. Jac. Kehrwieder, Hof
 no 54
 Pöchel, Joh. Pet. Küpermr. Pick-
 huben no 7
 Pöhl, Carl Christn. Siegellackfabr.
 St. Pauli, gr. Petersenstr. no 36
 Pöhl, Georg Christn. Thee- u. Com-
 missn., auch Siegellackfabr. Mön-
 kedamm no 7
 Pöhls, August, Wechsel-Makler,
 kl. Reichenstr. no 16
 Pöhls, Carst. Hinr. Zuckerfabr.
 Bleichergang no 25
 Pöhls, F. A. H. Taback u. Cigarren,
 Heuberg, Ecke der hohen Bleichen,
 Wohnung: Bleichenbrücke no 12
 Pöhls, Meno, Dr. d. Rechte, Boh-
 nenstr. no 3
 Pöhlsen, Hans Heinr. Krügerei,
 Schweinemarkt no 12
 Pölkow, J. C. C. Mühlenstr. Platz no 15
 Pölkow, Joh. Joach. Christp. bei
 den Mühren üb. no 27
 Pölkow, Pet. Marc. Maler, Rothe-
 soodstr. no 15
 Pöppel, Friedr. Hauszimmermann,
 Zeichnen- u. Modell Lehrer, Unter-
 nehmer von Bau-, Mühlen- u. Ma-
 schinen-Arbeit jeder Art, Specks-
 platz no 11
 Pötau Wwe. Joh. Heinr. Nicolaistr. no 30
 Poetsch, Friedr. Aug. Theerhof üb.
 no 30
 Poetsch, Joh. Friedr. Zimmermann,
 St. Pauli, gr. Petersenstr. no 27

Pötzsches, Christn. Gottl. Schneider,
 kl. Bäckerstr. no 34
 Poggenburg, Joh. Wirthschaft, Pel-
 zerstr. unt. no 6
 Poggendyck Wwe. Joh. Heinr. Wilh.
 Kohlhöfen no 5
 Pohl, Franz Carl, Verfertiger chirur-
 gischer Instrumente u. Bandagist,
 Alsterthor no 11
 Pohl, Friedr. Wilh. Conr. Schuhma-
 cher, Stadtdeich, Platz no 28
 Pohl, Georg Friedr. Tischlermr.
 alter Wandrahm no 57
 Pohl, Georg Siegmund, Erben, Neuer-
 wall no 4
 Pohl, Joh. Friedr. Börsenschreiber,
 St. Pauli, hint. d. Reeperbahn no 13a.
 Pohl, Joh. Friedr. Schneidermr.
 Bohnenstr. üb. no 16
 Pohl, Otto Friedr. Eduard, Riemer-
 meister, Breitergiebel no 32
 Pohlack, Wilh. Uhrmacher, gr. Blei-
 chen, Platz no 21, Laden an der
 Bleichenbrücke no 26
 Pohlhammer, C. C. Schirmmacher,
 Steinstr. Hof no 49
 Pohlman, George, Niederlage von
 Wachlichtern, gr. Johannisstr. no 45
 Pohlmann, Christine, Industrie-Ma-
 gazin u. holl. Waaren, gr. Reichen-
 strasse no 28
 Pohlmann, Clas, Schuhmacher, aus-
 serh. Dammthor, b. d. Judenkirch-
 hof no 21
 Pohlmann, Diedr. Platz b. d. Grünen-
 sood no 32
 Pohlmann, Ernst Wilh. Heinr. Gold-
 arbeit, Neuerwall, Bohnenplatz no 28
 Pohlmann, Friedr. Heinr. Christo.
 Brantweinbrenner, St. Georg,
 Bäckergang no 48
 Pohlmann, Heinr. Kaufm. B. Cto. St.
 Georg, Hühnerposten no 26. Briefe
 und Bestellungen sind abzugeben,
 Neuerwall no 69, bei Hrn. J. M. Böhr
 Pohlmann, J. Tapezirer, Gerberstr.
 über no 4
 Pohlmann, Joh. Franz Wilh. bei d.
 Zippelhausa, Hof no 17
 Pohlmann, Joh. Georg Nic. Haus-
 zimmermann, gr. Barkhof no 18
 Pohlmann, Joh. Heinr. Schuhmacher,
 St. Georg, Grützmachergang no 49
 Pohlmann, Joh. Hinr. Pet. Distill.
 Neuerkrahn no 8
 Pohrt, Georg Heinr. Stadtdeich hint.
 no 29

- Pokorny, Johann Mich. Hutmacher, Dammthorwall no 31
 Polack, D. J. Buch- u. Musikalienhandl. alt. Steinweg no 46
 Polack, Götz Meier, Handelsmann, neuer Steinweg, Hof no 31
 Polack, Hirsch Liepmann, Manufacturw. alt. Steinweg no 35; auch einen Laden Ellernthorsbrücke no 18
 Polack, Hirsch Meyer, Tuch und Casimir, Altewallstr. no 26
 Polack, Julie, geb. Bachrach, Seidenwäscherin, Hütten über no 56
 Polack, J. Jac. Meyer, Tuch und Casimir, Altewallstr. no 34
 Polack, J. L. S. Commissn. u. Geld Negociant, gr. Michaelisstr. no 14
 Polack, Levin Götz, Kleider, zweite Elbstr. no 34
 Polack, L. J. Pferdehaar-Arbeiter, Hütten üb. no 56
 Polack, Lipm. Isaac, Cigarrenfabr. dritte Elbstr. no 24
 Polack, Nath. Jac. Kleiderhandl. neuer Steinweg no 79
 Polack, Sechel, Tuch- u. Manufacturw. neuer Steinweg no 7
 Polack, Sechel, Taback- u. Cigarrenfabrik, neuer Steinweg no 7
 Polack, Seligm. Sam. becid. Hans- u. Assecuranz Makler, Hütten no 81
 Polack, Wolff Meyer, Tuch u. Manufacturw. Schliekuthsbrücke no 25, Ecke vom Mönkedamm.
 Polbitz, Carl Gottfr. Hufschmidt, erste Neumannstr. no 17
 Polemann, D. A. Gewürz, B. Cto. unt. Hrn. J. P. N. Jahucke, Laden Deichstr. no 11
 Pollitz et Comp. Commissn. Rödingsmarkt no 60, W. S.
 Pollitz, Joh. Friedr. Aug. unt. vorst. Firma, Rödingsmarkt no 60, W. S.
 Pollitz Wwe. J. Gummi- u. Material Mühle, Teilfeld no 53
 Pollitz Wwe. O. F. Hebamme, Königstr. no 10
 Pollmann, Ant. Jos. Schuhmachermeister, gr. Johannisstr. no 33
 Pollmann, Joh. Herm. Carl, Tischlermeister, Mattentwiete no 21
 Pollock Wwe. Edward, neue ABC-Strasse no 9
 Polytechnische Agentur, Caffamacherreihe no 26
 Ponton, Joh. Heinr. Lichtgiesser, gr. Barkhof no 36
 Pont Wwe. Joh. Hopfenmkt. unt. no 19
 Pontt, Joh. Heinr. Grünhöker, zweite Fehlandtstr. unt. no 5
 Pooek, Joh. Heinr. Christn. Commissn. u. Nachweis. - Compt. Hahutrapp no 4, Ecke des Nicolaikirchhofes.
 Poort Wwe. O. holl. Waaren, St. Pauli, erste Carlstr. no 7
 Popert et von Halle, Kaufl. B. Cto. Rödingsmarkt no 33, O. S.
 Popert, S. M. unt. ob. Firma, Rödingsmarkt no 33, O. S.
 Popert, Joseph, Makler in Häuten u. Fellen, Mühlenstr. no 32
 Popert, L. M. Taback u. Cigarren, B. Cto. unt. Hrn. J. F. Gerckens, Peterstr. no 60
 Popert, M. H. Cigarren, Brettergang no 10
 Poppe Wwe. C. W. Esplanade no 38
 Poppe, C. W. et Smith, in Liquidation, Schopenstehl no 15
 Poppe, Dan. Matth. becid. Steinkohlenmesser, St. Georg, bei dem Strohhause no 64
 Poppe, Georg Magn. Gies. Uhrmacher, Zuchthausstr. Platz no 41; Laden hint. d. Breitengiebel no 18
 Poppe Wwe. Joh. Christn. altstüdt. Neustr. no 19
 Poppe, Joh. Georg, Gewürz, Kugelsort no 15, auch einen Laden, neust. Fuhlentw. unt. no 128
 Poppe, Joh. Matth. Schneidernstr. auf dem Sande no 8
 Poppe, Nic. Bernh., d. Rechte Dr. und Registrator d. hamburg. Dom-Capitels, Dragonerstell no 13
 Poppe, Thomas Otto Heinr. Ludw. Zuchthausstr. Hof no 41
 Poppe, Wilhelm, becid. Steinkohlenmesser, gr. Neumarkt no 10
 Poreb, Friedr. Carl Christn. Caffehaus u. Billard, Adolphsplatz, im Durchgänge zum Mönkedamm.
 Porges, Simon Gottfr. Privatlehrer, auch Papierhandl. 3te Marktstr. no 3
 Pormann, Friedr. Heinr. Tischlerfreimstr. Spitalerstr. Hof no 22
 Pors, Hans Hansen, woll. Strumpfw. u. Garnhandl. en gros, Schmiedestrasse no 8
 Pors, T. Strümpfe und Garnhandl. Ecke des kl. u. gr. Burstah no 17
 von der Porten et P. J. Hertz, Leder, Mönkedamm no 29
 von der Porten, Jacob, Leder, Altewallstr. Hof no 62

- vonder Porten Wwe. M. J. Commissn.
u. Lotterie Collecteur, Hütten no 64
- Porth, H. H. Bildnissmaler, Esplanade no 30, Stadtseite.
- Porthun, Joh. Mor. Kupferdrucker, neust. Fuhlentw. Platz no 102
- Poschaan, B. J. et Jacobsen, Kaufl. B. Cto. alte Gröningerstr. no 23
- Poschaan, Bernh. Joach. unt. ob. Firma, alte Gröningerstr. no 23
- Poschaan, Joach. Diedr. Kaufm. B. Cto. Catharinenkirchhof no 28
- Posen, D. H. Buchführer, neuer Steinweg, Hof no 74
- Posenauer, Joh. Jac. Schiffscapitain, St. Pauli, Langereihe üb. no 11
- Posner, A. E. Niederl. v. Pelzwaaren, B. Cto. unt. Hrn. P. J. H. Berger, Neuerwall no 45
- Posner, Ephr. Abrah. Seegrass, Pferdehaare, Horn etc. Paradieshof no 6
- Posstel, Franz Hinr. Gabr. Zucker makler u. Buchhalter d. Auctions-Abgabe b. löbl. Kammer, Valentins-kaup no 1, nach Himmelfahrt, gr. Theaterstr. no 5
- Postel, Joh. Friedr. Eichholz unt. no 75
- Potesta, Heinr. Wilh. Schneidermstr. gr. Reichenstr. no 22
- Pott, Heinr. Riemer, in Eppendorf.
- Pott, Herm. Willem, Schiffsmakler, u. Agent d. amsterdammer Dampfschiffahrt, in Firma H. W. Pott, J. Hüttmann jun. Nachfolg. B. Cto. unt. Hrn. Wm. Fischer et J. H. Kühler, Comptoir: Baumwall no 5, Wohnung daselbst no 1
- Pott, Joh. Wilh. Veausberg üb. no 24
- Pott, T. F. Papierhandl. u. Commissionlager im literarischen Fache, auch Niederlage des k. k. Schmidtschen Dintepulvers, B. Cto. unter Hrn. Joh. Hinr. Frahm, Brotschran-gen neb. no 2, Ecke v. Ness.
- Pott, Willem, Schiffsmakler, Baum-wall no 4
- Potthoff, H. Steinsetzermstr. gr. Bäckergang üb. no 89
- Potthoff, H. H. Tischler, gr. Bäckergang, Hof no 87
- Powell, Friedr. Christn. Tischler, Langergang no 44
- Pracht, Heinr. Ludw. Krüger, gr. Bäckergang no 30
- Prätzel, K. G. hohe Bleichen no 7
- Prätzmann, Georg Friedr. Rudolph, Mauermstr., Cement, Tarras- u. Kalkfabr. alter Jungfernstieg no 16, B. Cto. unt. Hrn. P. A. Schröder.
- Prätzmann Wwe. Joh. Wilh. Neuerkrahn no 13
- Prahl et Biesterfeld, Zuckerfabr. B. Cto. unt. Hrn. A. J. Jürgensen Wwe. et Sohn, Holl. Reihe no 12
- Prahl, Pet. unt. vorsteh. Firma, Holl. Reihe no 12
- Prahl, C. H. Grindel-Allee no 184
- Prahl, Friedr. Heinr. Wirthschaft zur ländl. Harmonie, Grindel-Allee no 184
- Prahl, Joh. Christo. Riemer, Grüner-deich no 4
- Prahl, Joh. Hinr. Küpermstr. Niederstr. no 59
- Prahl, Joh. Pet. Lembkentw. no 16
- Prale, Carl Andr. Banco Cto. Pferde-markt no 55
- Prale jun. Franz Andr. Banco-Cto. Neuerwall no 38
- Prale, F. H. et Meyer, Kaufl. B. Cto. F. H. Prale et F. W. Meyer, Hopfen-sack no 5
- Prale, Franz Heinr. unt. ob. Firma, Neuerwall no 38
- Prale, Sophie, holl. u. Wollenwaaren, Hopfenmarkt no 8
- Pranckel, Joh. Diedr. Christn. Rauch-fleischhdl. Brook no 17, Bodenseite.
- Prang Wwe. Franz Heinr. St. Georg, Steindamm no 61
- Prang jun. Jac. Bernh. Schlossermstr. Neuerwall, Bohns Platz no 8
- Prang, Wilh. Aug. Gold-Arbeiter, in Ham, unweit der Kirche.
- Prange, Joh. Christiane, Korbflecherin, St. Georg, Mittelstr. no 65
- Pratje, Christn. Apotheker, neust. Neuerweg no 18
- Pratje's, Hinr. Nachfolg. Apotheker, Catharinenkirchhof no 18
- Precht, Franz Joh. Christn. Schlachter, St. Pauli, am heil. Geistfelde no 34
- Precht, Heinr. Kaufm. Herrlichkeit no 53
- Precht, Joh. Heinr., St. Pauli, am heil. Geistfeld no 1
- Precht, Joh. Mart. unt. d. Firma Lang-nese et Precht, Herrengraben no 21
- Prediger, Johs. Krügerei, Dammthorwall no 44
- Prediger, Joh. Andr. Bäcker, Niederstr. no 29
- Prediger, Johann Heinr. Krüger, Schaarsteinweg no 21
- Predöl, Heinr. Christo. Krügerei Brook unt. no 96

- Pehm, G. C. Wilh. Schuhmacherstr.
 Pferdemarkt no 59
 Pehn, Christiane, holl. Waaren-
 handl. Brook no 19
 Pehn, C. G. W. Wein, gr. Burstah no 28
 Pehn, H. F. Kaufm. B. Cto. H. H. M.
 F. Pehn, Catharinenstr. no 1
 Pehn, Joh. Joach. Otto, Zimmermann,
 Brook no 19
 Preichschart, Dan. Schlossermstr.
 hint. d. Hütten no 6
 Preiss, Carl Conr. Tuchhandl. im Gros-
 sen u. Depot von feinen Tuchen u.
 Casimiren, B. Cto. unt. Hrn. P. J. H.
 Berger, Rödingsmarkt no 77, W. S.
 Prellsen, Johannes Andr. Registrar
 beim Bürger Protocoll u. Wedde-
 schreiber, B. Cto. Holl. Reife no 19
 Prell, Joh. Nic. Musiklehrer, Rö-
 dingsmarkt no 12, O. S.
 Preller, Carl Heinr., Dr. Jur., Actua-
 rius in Criminalib. gr. Bleichen no 42
 Premsel, Benjamin H. eingemachte
 holl. Producte, neuer Steinweg no 44
 Premsel, H. erste Marienstr. no 22
 Prencke, C. H. Commiss. u. Lager v.
 dän. u. franz. Handschuhen, auch
 Niederlage von Eau de Cologne, von
 Stephan Luzzani et Söhne in Colln,
 B. Cto. unt. Hren. Wm. Fischer u.
 Jürg. Heinr. Kähler, Königstr. no 6
 Prengel, Joh. Pet. Gottfr. Güterbestä-
 ter nach Rendsburg, Eckernförde
 u. Neumünster, Springeltw. no 36
 Prengemann, Julius. Associé der Fir-
 ma Meletta et Prengemann, Rö-
 dingsmarkt no 71, W. S.
 Prestien Wwe. Joh. Herm. Mart. kl.
 Bäckerstr. üb. no 10
 Prestien, Nic. Carl, Schönfärber,
 Valentinskamp no 93
 Preuss, Joach. Carl, Schneidermstr.
 Altewallstr. no 33
 Preuss, Joh. Carl, Verfertig. künst.
 Zähne, Breitergiebel no 35
 Preuss, J. H. Tischlermstr. Damm-
 thorstr. Fürstenplatz über no 4
 Preuss, Joh. Heinr. Ludewig, Leder-
 tauer, Altewallstr. Hof no 62
 Preusz, Joh. Jac. Brauerknechtgraben,
 Hof no 6, (Preusz Wohnung.)
 Priehn, Joh. Christp. Getreidemakler,
 St. Georg, Steindamm no 174
 Priess, Heinr. Christn. Schuhmacher,
 ausserb. d. Berliner Thors, beim
 Gesundbrunnen.
 Priess, Joh. Dan. Distill. Rosenstr. no 60
 Priesemann, Joh. Jul. Schuhmacher-
 meister, Steintw. no 3
 Priess, Guill. Joach. Schiffs- u. Asse-
 curanz-Makler, B. Cto. Admirali-
 tätstr. no 31
 Priess, Hans Herm. Zimmermann,
 auf dem Sande no 31
 Priess, J. C. Schneidermstr. Plan no 6
 Priess, J. F. alte u. neue Säcke, Neuer-
 weg b. d. Dienerreihe üb. no 53
 Prigge, Hinr. Orgies, Registrar b. d.
 ersten Prätur, Lombardsbrücke no 49
 Prigge, Wilh. Rud. Löffelmacher,
 St. Pauli, b. d. Oelmühle no 61
 Prins, Berend, Schiffer, St. Pauli,
 Trommelstr. no 27
 Printz, Georg Heinr. Makler, Grimm 9
 Printz, Joh. Heinr. Schlachter, St.
 Georg, Langereihe no 43.
 Printz, Joh. Ludw. Wilh. Bäcker,
 Messberg no 27
 Prissel, J. J. Schauerermann, St. Pauli,
 Wilhelmstr. no 14
 Pritzbuer, Joh. Friedr. Chirurg, St.
 Pauli, am neuen Kamp no 4
 Probst, Joh. Jac. Juwelier, Gold- u.
 Silb. Arbeiter, zweite Brandst. no 2
 Pröckel, J. E. Schneidermstr. neust.
 Fuhltw. üb. no 3
 Pröhl, Joh. Heinr. Wilh. Wein, St.
 Pauli, Herrenweide no 9
 Prömmel, Aemilius, Dr. Med., St.
 Georg, Langereihe no 19
 Prömse, Joh. Heinr. Hufschmidt,
 kl. Barkhof neben no 3, und gr.
 Barkhof no 57
 Prösch, Georg Heinr. Diedr. Fettw.
 Dovenfleet unt. no 18
 Prösch, Herm., Dr. Med. et Chirurg.,
 Paulstr. no 1, nach Himmelf. Zucht-
 hausstr. no 7
 Prösch Wwe. Joh. Mart. Johannis-
 ballwerk no 31
 Prohasky, Johanne Caroline, Kno-
 chenbauerstr. no 8
 Projahn, Joh. Herm. Fortepianofabr.
 Neuburg no 60
 Protz Wwe. Friedr. hint. d. Boden no 15
 Protze, Joh. Jac. handelt mit allen Sor-
 ten Siebwaaren u. verfertigt Siebe
 u. Drahtgitter, Brook no 34
 Prüss, Joh. Wilh. Getreidemakler,
 gr. Bäcker gang, Schaar-Hof no 4
 Pruter, Jac. unt. folg. Firma, neuer
 Jungfernstieg no 20
 Pruter et Wulff, Kaufl. B. Cto. unt.
 Hrn. Franz Burmester Wwe. et J.
 Ahrens, Hopfensack no 3

Prutzscher, Joh. Jos. Ferd. Beamter
 an der 2ten Prätur, Neuerweg b.
 d. Holzdamm no 58
 Püest, Georg Hinr. ausserh. d. Lübeck.
 Thors, am Wandsbecker Fusssteig.
 Püffel, Carl Gottfr. Kleinböttger-
 meister, Berg unt. no 25
 Püllman, J. P. Lumpenhandl. Brook
 unt. no 99
 Püls, Pet. Hinr. Wirth im Otterndorfer
 Keller, Herrlichkeit unt. no 41
 Pülschen, Joh. Fischbeinfabr. Dü-
 sternstr. no 17
 Pülschen, Jul. Schneidermeister,
 Neuerwall no 98
 Püst, Franz Joach. Schneidermstr.
 Berg über no 17
 Pütz, W. H., in Liquidation; sich zu
 wenden an Hrn. Dr. Ludwig Op-
 penheimer, Gänsemarkt no 62
 Pugge, Anna Dorothea, St. Georg,
 gr. Allee no 29
 Publmann, Christp. Carl, Makler,
 Triepenküssen (am Wall, beim
 Holländ. Brook) no 2
 Pubst, Gottl. Christp. Buchhalter
 am allgemein. Krankenhause, St.
 Georg, an der Koppel no 18
 Pubst, Pet. Hinr. Weinmakler, Pog-
 genmühle no 15
 Pump, Ferd. Christo. hint. d. Brei-
 tengiebel no 18
 Pump, Matth. Friedr. Gerberei, Wolle
 u. Lederhandl. Voglerswall no 7
 Puppe, Pet. Carl, Felsenhauermstr.
 St. Georg, Bergstr. no 36
 Pusch, Joh. Friedr. Buchbinder,
 altst. Wassertw. no 15
 Pust, G. Catharinenstr. no 28
 Puttfarcken Wwe. Pet., B. Cto. unt.
 Hrn. H. J. Stresow, St. Georg,
 Langereihe no 45
 Puttfarcken, Pet. Heiar. Nic. Rödings-
 markt no 18, O. S.
 Puttlitz, J. H. D. Bildhauer, Adolphs-
 platz no 6
 Putzbach, Ferd. Theod. Distill. u. Fett-
 waarenhandl. gr. Drehbahn no 27
 Putzbach Wwe. M. C. H. Hebamme,
 St. Georg, Neustr. no 28
 Putzke, Carl Wilh., B. Cto. alte
 Gröningerstr. no 22

Q.

Quade, H. F. W., Banco Cto., unt.
 d. Firma Ernst Halberstadt sen.
 Bohnenstr. no 22

Quarch, Johann Carl, Buchhalter,
 Gröningerstr. no 12
 Quarek, Joh. Friedr. Holzhändl.
 zweite Vorsetzen, Platz no 37, u.
 erste Neumannstr., Platz no 12
 Quasius, Joh. Christo. Zimmerm.
 Spitalerstr. Hof no 64
 Quast, Hinr. Wilh. Tabacksfabrikant,
 Korntägergang no 61
 Quast, Joh. Distill. Langemühren no 17
 Quast, Pet. St. Georg, Bäckergang no 21
 Quenstedt, Joh. Aug. Jul. Schneider-
 meister, Zeughausmarkt, am Müh-
 lenberg no 4
 Quenzel, Friedr. Thee u. Gewürz,
 B. Cto. unt. Hrn. P. J. H. Berger,
 bei dem Graskeller no 33
 Quenzel, Gottlieb, Thee u. Gewürz,
 bei dem Drillhause, Ecke vom
 Holzdamm, no 1
 Quenzel, Joh. Otto, Thee-Makler,
 bei dem Graskeller no 33
 Querfurth, Joh. Heinar. Christn. Tisch-
 lermstr. Bäckerbreitergang no 56
 Quick, Christn. Ludw. holl. Waaren,
 zweite Jacobstr. no 25
 Quidde, Ernst Ludw. Juwelier, Kno-
 chenbauerstr. no 7
 Quinckhardt, Johann Friedr. Wilh.
 Schneidermstr. Kattrepel no 37
 Quirling, Joh. Friedr. Glasermstr.
 Beckmacherstr. no 3
 Quirling, J. H. E. Lager v. Fenster-
 glas und Bouteillen, B. Cto. Röd-
 dingsmarkt no 3, O. S.
 Quitzau, J. F. Schuhmachermstr.
 Brook, Hof no 72
 Quitzau, Pet. Hinr. Korntägergang
 no 29
 Quitzow, Joh. Christn. Bleicher, aus-
 serh. d. Sandthors, Bleicherweg no 8
 Quitzow, Joh. Christn. Tischlermstr.
 Klingberg no 17
 Quitzow Wwe. Joh. Friedr. Bleicher,
 ausserh. d. Sandthors, Bleicher-
 weg no 3

R.

Raabe, Eduard, Cand. Rev. Min.
 St. Georg, an der Koppel no 80
 Raabe, Heinar. Andr. Ludw. Amts-
 u. Decorat. Maler, Berg no 4, Ecke
 der Johannisstr.
 Raabe, J. St. Georg, an d. Koppel no 80
 Raabe, Jürg. Gewürz, Niedernstr. no 89
 Raabe, Jac. Christn. Wollenw. u.
 Deckenfabr., auch Leinenhandl.
 Breitestr. no 16

- Raabe, J. C. E. Drogerien u. Commissn. B. Cto. unt. Hrn. A. J. Jürgensen Wwe. et Sohn, kl. Bäckerstr. no 33
 Raap, Georg Heinr. Drechslermstr. Scheelengang no 5
 Raap, Joh. neust. Neustr. no 17
 Raap, Mar. Dorothea, Stickereien, neust. Neuerweg no 5
 Rabe, Andr. Friedr. Krügerei, Kräte (b. d. Kurzenstr.) no 21
 Rabe, Joh. Andr. Dan. Bierbrauerei, kl. Bäckerstr. no 24
 Rabe, Joh. Christo. Formstecher, Mühren üb. no 8
 Rabe, Jacob Christo. Christn. Branntweinbrenner, St. Georg, bei dem Strohhause no 14
 Rabe, Joh. Friedr. Grünerdeich.
 Rabe, Joh. Heinr. Spriet-, Branntwein-, Essig- u. trockene Hefen-Fabrik, B. Cto. unter Hrn. Conr. Warnecke, St. Georg, b. d. Strohhause no 16, Comptoir no 15 daselbst.
 Rabe, Joh. Nic. Diedr. Makler, b. d. Poggenmühle no 4
 Rabe, Joh. Pet. Christn. St. Georg, Grützmachergang no 27
 Rabe, J. P. H. Wirthschaft, Beckmachersstr. no 13
 Rabe, Leonh. Heinr. Handl. v. Bürsten u. engl. schwarzen Wachs, neust. Fuhlentw. unt. no 16
 Raben, Christn. Wilh. Malermstr. ABC Strasse, Platz no 44
 Rabing, August, Lotteriegeschäfte, neuer Krahn no 8
 Racha, Joh. Jac. Briefbesteller b. d. k. hannov. Post, Binnenkajen no 32
 Racha, Wilh. Friedr. bei d. alten Küterhause no 8
 Rachals, Math. Ferd. Fortepiano-Fabr. Gänsemarkt no 19
 Rachholz, Carl Wilh. Wild- und Fruchthandlung, Heuberg no 17
 Rachow, E. D. C. Schlosser, St. Georg, Mittelstr. no 60
 Radbrock, Pet. Fuhrm. Theerhof no 34
 Radeke, Gustav Adolph, Dr. Med. et Chir. u. Geburtshelfer, in Ham, am Kirchenberge, Adr. Altewallstr. no 59
 Radeken, Jürg. Conr. Wein, Spitalerstrasse no 65
 Radel, Cath. Soph. m. s. Paul Köster Wwe. Nachfolgerin.
 Radelfahr, Joh. Rud. St. Georg, b. d. Besenbinderhofs no 40
 Rademacher, Friedr. Glasermeister, Neuerwall no 3
 Rademacher, Joh. Pet. Böhmkenstrasse no 34
 Rademaker Wwe. Joh. Diedr. Krügerei, b. d. Mühlen no 89
 Rademin, Diedr. Christn. B. Cto. alte Gröningerstr. no 3
 Rademin, Henriette, geb. Schneyder, Leinen, fertige Kinderwäsche u. holl. Waaren, alte Gröningerstr. no 3
 Rademin, Hinr. Kaufm. Banco-Cto. Schaarthor no 14
 Rader, Carl Friedr. Tapezirer, Dammthorwall no 6
 Rader, E. R. Kraienkamp no 52
 Rader, Pet. Schneidermstr. b. d. kl. Michaeliskirche üb. no 4
 Radix, Johs. Henricus Theodorus, Schneidermstr. ABC Strasse no 5
 Radloff, Georg Christn. Friedr. Schneidermstr. Altewallstr. no 77
 Radsky Wwe. Adalbertus Cyriacus, Töpfermeister. M. s. Hradsky.
 Radspiller, Heinr. alt. Steinweg no 67
 Radtcke, Mich. Ernst, Mobilien, Teilfeld no 49
 Räche, Ernst Christ. Friedr. Wilh. Klempnermstr. St. Georg, Steindamm no 156
 Rädicker, Carl, Pianoforte-Niederlage, Vermietung, Bergstrasse, vom Breitengiebel im 6ten Hause.
 Räsner, Anton, Schuhmacher, gr. Bäckergang no 66
 Räuber, Joh. Christo. Christn. Krüger, Gerkenstwiete no 4
 Räuper, Carl Friedr. Apotheker, Stadtdeich no 19
 Räuper, Jac. Ang. Kupferdrucker, Zuchthausstrasse üb. no 46
 Raf et Magnus, Buchhandlung für in- und ausländische Literatur, Breitergiebel no 29
 Raf, H. Agent für französ. Fabrikanten, auch unt. obiger Firma, Breitergiebel no 29
 Rafunck, Joh. Pet. Sim. Buchhalter des Klosters St. Johannis, am Wall beim Steinthor, in der Klosterschreiberei.
 Rahfanz, Joh. Friedr. Schenke, St. Georg, Steindamm no 149
 Rahlenstorff Wwe. Joh. Jac. Steinstrasse no 30
 Rahms, Joh. Heinr. Gottfr. Schuhmacher, neust. Neustr. unt. no 38
 Rahn, G. J. Kraienkamp no 37
 Rahn, Joach., St. Georg, Langereihe no 97

- Rahn Wwe. Joh. Friedr. Heinr. holländ. Waaren, St. Georg, Kirchenstr. no 9
- Rahter, J. F. Bohnenstr. no 3
- Rahtley, Friedr. Wilh. Wein, Jungfernstieg unt. no 5
- Rakenius, Carl, St. Pauli, hint. d. neuen Dröge no 19
- Ralls, Pet. Jaap. Schiffscapt. St. Pauli, Neuerkamp no 17
- Ralph Wwe. E. L., St. Pauli, hint. der Reeperbahn, no 21
- Rambach, Adalbert, Dr. Med. et Chir. Steinstr. no 131
- Rambach, Aug. Jac., d. Theologie Doctor, Senior eines hochehr. Minst., Pastor zu St. Michaelis u. Scholarcha, Pastorenstr. no 11
- Rambatz, Joh. Gottl. Zimmerstr. Grasbrook, Schiffbauerstr. no 6
- Ramcke, Gustav Jacob, Wechsel Makler, b. d. Alster no 23
- Ramcke, Hans, St. Georg, Teilhof no 3
- Ramcke, Hinr. Schiffszimmermann, St. Pauli, Antonistr. no 11
- Ramcke, H. C. Nachweisungs-Compt. Jungfernstieg, Platz no 10
- Ramcke, Joh. Christ. Schiffszimmermann, St. Pauli, Bergstr. no 12
- Ramcke, Joh. Diedr. St. Pauli, zweite Friedrichstr. unt. no 15
- Ramcke, Nic. Hutbandl. St. Pauli, Reeperbahn no 4
- Ramcke, Pet. Wilh. Schubmachermeister, Altewallstr. no 40
- Ramke, Joh. Hinr. Tischler, St. Pauli, Trommelstr. Hof no 12
- Ramlau, Joh. Christn. Fellhandl. altstädt. Neustr. no 11
- Ramm, Jürg. Jac., St. Georg, Mittelstrasse no 18
- Ramm Wwe. Paul, Schenke, St. Pauli, Pinnasberg unt. no 58
- Rampe, J. C. Briefbesteller an der schwed. und norw. Post, Rosenstrasse, Hof no 93
- Rampe, Joh. Nic. Tapezirer, Ra-boisen no 47
- Rampendahl, H. F. M. Tischler, Lilienstr. no 38
- Ramsch, Georg, Maler, Ulrikustr. üb. no 34
- Ramsden, Geo. Edw. Commissn. u. Verkauf v. Wein u. Brantwein im Grossen u. Kleinen, 2te Vorsetzen no 8
- Ramsden, John C. Kaufm. zweite Vorsetzen no 8
- Ramseger, Joh. Adam, Distillat. Breitergang no 9
- Ramser, Georg Aug. Tischlermstr. Steinstr. Hof no 13
- Rand, H. Schwiegerstr. no 12
- Ranniger, Joh. Jac. Kaufm. B. Cto. unt. Hrn. J. F. Magnus, Poolstr. no 7
- Ranniger, W. H., Weinverlasser, St. Georg, Borgesch no 35
- Rapantz, Joh. Ch. D. Getreide-Geschäft, Zeughausmarkt no 36
- Rapeke, Otto Joh. Conrad, Glasermeister, Reimerstwiene no 18
- Raphael, Henry, unt. folg. Firma, neuer Steinweg no 99
- Raphael, Henry et John, Bankiers, B. Cto. Mühlenstr. no 4
- Raphael, John, unter obig. Firma, Mühlenstr. no 4
- Rapp, Friedr. Lackirer, Altewallstr. no 7
- Rapp, Joh. Gottfr. Lackirer, Alte-wallstr. no 7
- Rasch, Christn. altes Eisen etc. Katt-repel unter no 19
- Rasch Wwe. Friedr. Corscttenmacher, Knochenhauerstr. no 1
- Rasch, Joh. Carl, Malermstr. Lilien-strasse no 39
- Rasch Wwe. Joach. Heinr. Schnei-der, St. Georg, Bergstr. no 35
- Rasch, Joh. Wilh. Friedr. Ewerführer u. Schleusen Aufseher, Billwärder-Neuerdeich no 10
- Rasmussen, Christp. Schlossermstr. u. Verfert. elastisch. Glockenzüge, wie auch aller Arten Maschinen Arbeit nach hydrostatischen u. hydraulischen Grundsätzen, Reimerstw. no 11
- Rasmussen, Christn. Diedr. Dan. Rie-mer, St. Georg, Steindamm no 136
- Rasmussen Wwe. Lars, Riemer, St. Georg, Steindamm no 136
- Rasmussch, L. N. in Liquidation, alte Gröningerstr. no 6
- Rasmussen, R. B. Schuhmacher, Blutlosetw. unt. no 4
- Rastrum Wwe. Joh. Heinr. Schuh-machermstr. Kugelsort b. d. Schul-gang no 1
- Ratcke Ehefrau, Christn. Ernst, Wirthschaft, St. Pauli, Wilhelm-strasse no 8
- Rath, G. Schneidermstr. St. Pauli, Wilhelmstr. üb. no 26
- Rath, J. D. Commissn. St. Georg, an der Koppel no 4
- Rath, Joh. Heinr. Paul, Tischler, Rosenstr. Platz no 72
- Rath, Math. Grützmacher, Sprin-geltwiene no 5

- Rath, Pet. Korntrügergang no 11
 Rathgen, Joh. Hinr. Mart. Springel-
 twiete no 35
 Rathgens, Joh. Martin, Kuhmilcher,
 St. Georg, b. d. Spadenteich no 12
 Rathje, Joh. Christn. Wirth, Jung-
 fernstieg unt. no 27
 Rathjen, Daniel, Tapezirer, zweite
 Neumannstr. no 17
 Rathjens, Joh., St. Georg, Beyerstr. no 6
 Rathjens, Wilh. gr. Reichenstr. no 38
 Rathmann, Gottfried, Schuhmacher,
 alt. Wassertwiete no 36
 Rathsack, Herm. Christn. Drechs-
 lermstr. Brook no 35, Bodenseite.
 Rathsack, Jochen Diedr. Schlosser,
 St. Pauli, b. d. Oelmühle no 81
 Rathsack, Joh. Jürg. Schiffszimmer-
 meister, ausserhalb des Sandthors,
 am Strande no 7
 Ratsey, Nathaniel, brittischer See-
 lieutenant, St. Pauli, Glashütte no 25
 Ratzyk, Theod. Industrie Handlg.
 Bleichenbrücke no 2
 Rau, B. C. H. Küper, Eichholz unt. no 5
 Rau, Joh. Georg Heinar. Zimmerm.
 Rosenstr. no 52
 Rau, Joh. Wilh. Tabackshandl.
 Neuerweg, b. d. Holzdamm no 21
 Rauda, Adrian Martin, Musikus, St.
 Pauli, zweite Erichstr. üb. no 13
 Rauda, Sophie, Matratzenhandlung,
 Neuerwall no 73
 Raue, Joh. Heinar. Friedr. Schnei-
 derwstr. alt. Steinweg üb. no 50
 Rauhert, Joh. Diedr. Tab- u. Cigar-
 renfabr. Pulverthurmsbrücke no 4
 Rauhert, Joh. Pet. Nachf. Tabacks-
 fabr. St. Pauli, erste Erichstr. no 46
 Raupach, J. E., St. Georg, Stein-
 damm no 112
 Raupack, Jens Jürg, Engerslew, Tisch-
 ler, St. Pauli, Trommelstr. no 37
 Rausch, Mich. Schuhmacher, Gän-
 semarkt, Hof no 46
 Rauscher, J. H. Arbeitsmann, Lan-
 gemühren no 73
 Rautenberg, Friedr. Herm., Dr. Med.
 et Chir., Arzt u. Geburtshelfer, St.
 Georg, Kreuzweg no 3, Adresse:
 Brauerstr. no 34
 Rautenberg, Hans Herm. Gewürz,
 B. Cto. unt. Hrn. Franz Burmester
 Wwe. et J. Ahrens, Brauerstr. no 34
 Rautenberg, Joh. Wilh. Pastor, St.
 Georg, Langereihe no 116
 Rautenkrantz, Joh. Georg Friedr.
 Fettw. Gänsemarkt unt. no 12
 Rautenkrantz, Joh. Pet. Friedr.
 Billwärder Neuerdeich no 26
 Rave, Diedr. Hinr. Specksplatz no 11
 Rave, Friedr. Christn. Hauszimmerm.
 Holzhandl. u. Sägemühle f. Maha-
 goniholz, B. Cto. unt. Hrn. Herw.
 Heinar. Theod. Winkelmann, Specks-
 platz no 11
 Raven, Joh. Heinar. Aug., Med. et Chir.
 Doctor, neust. Neuerweg no 3
 Ravens, Pet. Wein, Speersort unt. no 11
 Ravensburg, Joh. Heinar. St. Georg,
 Langereihe no 96
 Ravenstein, Friedr. Bandagist. u. Hand-
 schuhfabr. Mattentw. no 10
 Ravn, Herm. Ed. Tuch- u. Flaggen-
 tuchbandl, Schaarthor no 10, Ecke
 der Admiralitätstr.
 Ravn, Hans Jürg. Kaufm. Kraienkamp
 no 59, Compt. Schaarthor no 10
 Ravn, Lauritz-, Emil Sophus Friedr.
 Wundarzt zweiter Classe, Petri-
 kirchhof no 27
 Raynal, Mart. Alexand., St. Georg,
 Steindamm no 58
 Raynal, P. H. Wechsel- u. Disconto-
 Geschäfte, am Hohenfelde v. d.
 Lübeckerthore, Compt. kl. Rei-
 chenstrasse no 25
 Rayner, Edw. B. Cto. Edward Plaskitt
 Rayner, Comptoir: Cremon no 20
 Rebeling, Joh. Jac. Hinr. Oberlehrer
 an der Rumbaumschen Armen-
 schule, Caffamacherreihe no 23
 Rebenstein, Carl, Schauspieler,
 Damnthorwall no 4
 Rebenstorf, Heinar. Friedr. Tischler-
 meister, Niedernstrasse no 19
 Rebers, Herm. Altewallstr. unt. no 78
 Rebhuhn, C. W. Schenke und
 Billard, altst. Fuhlentw. no 38
 Rechen Töchter, Sämereien, Hopfen-
 markt unt. no 7, Ecke d. Deichstr.
 Rechtern, C. G. et H. Thee, Gewürz u.
 Farbew. B. Cto. unt. Hrn. H. J. Stre-
 sow, neust. Neustr. no 49; auch einen
 Laden, dritte Elbstr. no 16
 Rechtern, Joh. Heinar. Detlef, unt.
 ob. Firma, neust. Neustr. no 49
 Reck, Aug. Conrad, Mauermeister,
 Mönkedamm no 10
 Reck, Friedr. Wilh. unt. d. Firma Wilh.
 Reck, Gewürz, B. Cto. unt. Hrn. Franz
 Burmester Wwe. neuer Steinweg
 no 34; auch einen Lad. Peterstr. no 43
 Reck, Friedr. Wilh. practisirender
 Kalligraph, erster Stifter einer
 ausschliesslich. Academie f. Schön-

u. Schnellschreibekunst, Valentinskamp no 5, vom Gänsemarkt links im dritten Hause.

Reck, Friedr. Wilh. Inhaber d. Firma Mart. Dorner et Reck, u. Liquidant d. Verlassenschaft des weil. Bürgermeister Mart. Dorner, Valentinskamp no 5

Reck jun. Herm. Jac. Carl, Mauermeister, Mönkedamm no 10

Reck, Leon. Herm. Siegm. Weinmakler, Peterstr. no 43, Adresse gr. Bäckerstr. no 25

Recker, Joh. Christp. Bäcker, Ebrüergang no 25

Reckmann, J. F. W. in Firma Alfert et Reckmann. Deichstr. no 44

Recks, Aug. Wilh. Kleiderschler, Schlachterstr. no 53

Reddelien, Friedr. Wilh. unt. folg. Firma, St. Georg, Kirchenstr. no 3

Reddelien et Zinck, Lager v. deutsch. Manufacturw. im Grossen u. Commission. B. Cto. unt. Hrn. A. G. H. Grossmann Wwe. Neuenburg no 36

Reddersen, J. L. Juwelier, kurze Mühren no 6

Redemann Wwe. J. H. J. Holz und Torf, Pferdemarkt unt. no 76

Reder, Jacob, Dr. d. Rechte, ABC-Strasse no 59

Reder, Joh. Friedr. Grünerdeich no 27

Redinger, Nic. Friedr. Wilh. Steuer Einnnehmer für d. Vorstädte u. Ländereien, alter Wandrahm no 46

Redlich, Carl, Apotheker, Cremon no 21

Redlich, Friedr., St. Georg, Steindamm no 169

Redlien, A. C. F. Rouleauxmaler, Sägerplatz no 28

Ree, Anton, Dr. Zeughausmkt. no 32

Rée, Berend Isaac, Kaufm. Hütten no 92

Rée, Harry, unt. folg. Firma, alt. Steinweg no 33

Rée, Harry et Co. Kaufl. B. Cto. unt. Hrn. H. H. T. Winkelmann, alter Steinweg no 33

Rée, J. Ph. Kaufm. B. Cto. Isaac Philipp Rée, Kraienkamp no 61

Reeck, Dav. Friedr. Commissn. Nicolaistr. no 23

Reents, C. Leinen, Herrlichkeit no 14

Reeps, F. Schuhmacher, Damthorwall no 70

Reer, Joh. Heinr. Gastwirth, vor dem Lübeckthort, Hohenfelde no 287

Reese, C. in Barnbeck.

Reese, Joh. Diedr. Pelzerstr. no 19

Reese, Joh. Mart. Heinr. Distill. St. Pauli, erste Friedrichstr. no 7

Reese et Wichmann, italienische Chocoladefabr. auch Südfrüchte, Mineralwasser etc. B. Cto. unt. Hrn. Chr. Ludw. Witte, Speersort no 11

Reessing jun. J. M. B. Zuckerfabr. Poolstr. no 29

Refardt, Joh. Friedr. Carl, Kaufm. (Lager von Baumwollengarn und Leinen), B. Cto. Rödingsmarkt no 62, W. S.

Regedanz, Ferd., Cand. rev. Minist. gr. Bäckerstr. no 12.

Regen, Marc. et Comp. Rauchfleisch, B. Cto. H. Eccarius, Bohnenstr. no 21

Regenburg, Joh. Adam, Schiffacapit. Neuenburg no 21

Regensdorff Wwe. E. neust. Fuhlenwiete no 30

Regler, J. D. Barbier, Ulrikusstr. no 39

Rehbein, Christn. Ludw. Buchhalter, Ulrikusstr. no 27

Rehbein Wwe. Pet. Joh. Georg, Tischlermstr. gr. Reichenstr. no 43

Rehberg, Joh. Jürg. Friedr. Zimmermeister, St. Georg, Borgech no 36

Rehden, H. W. Verfertiger seidener Knöpfe, Caffamacherreihe üb. no 13

Rehder, Friedr. Wilh. Kunstgärtner, besorgt Anlagen u. Bedienung für kleine Gärten, Burgfelde, dicht am Gesundbrunnen.

Rehder, Hans Friedr. Stuhlmachermeister, St. Georg, Langereihe no 53

Rehder, J. Instrumentenmacher, Teilfeld, Platz no 22

Rehder, Jürg. Heinr. Eduard, Bildhauer. Teilfeld, Platz no 22

Rehder, J. W. L. Lager v. engl. Tüll u. Spitzen im Grossen, B. Cto. gr. Burstah no 46

Reher, Joh. Friedr. St. Georg, Steindamm no 127

Rehlender, Adolph, unt. d. Firma H. Brauer et Rehlender, Graskeller no 27

Rehlender, Fedor, Kaufm. B. Cto. W. E. Fischer et F. Rehlender, gr. Bäckerstr. no 14

Rehlender, Johs. Mauermstr. Steinstr. no 31; Bestellungen werden angenommen bei Hrn. Fischer, gr. Bäckerstr. no 14 u. bei Hrn. Brauer, beim Graskeller no 27

Rehr, Mich. Friedr., St. Georg, am Wall bei No. 1, no 20

Rehrbehn Wwe. Jürg. Domsplatz no 22

Rehse, Joh. Hinr. Tischlermstr. Plan 12

Rehse, Pet. Jac. Wirthschaft, Schaarsteinweg no 56
 Reich, Heinr. Gotthelf, Tischlermeister, Schwiegerstr. no 4
 Reich, Johann, Wirthschaft, Altwallstr. no 10
 Reich, Joh. Dan. Friedr. Tischlerfreimstr. Poolstr. Hof no 9
 Reich Wwe. Joh. Friedr. Tischlermeister, Lembkentw. no 10
 Reichard, Carl Ludw. Blechenschläger, Aeltermann des Klempner-Amts, Zuchthausstr. no 48
 Reichardt jun. Joh. Franz Wilh. Mauermstr. Holl. Reihe no 7
 Reichardt, Wilh. Christian Franz, Mauermstr. Pferdemarkt no 48
 Reiche, Franz Eduard, Gewürz, Zeughausmarkt unt. no 23
 Reichel, Frau, Vermietung v. Dienstboten, hohe Brücke neben no 1
 Reichel, Friedr. Wilh. Schuhmachermeister, Ulrikusstr. üb. no 36
 Reichel, G. H. Schwiegerstr. no 9
 Reichel, Just Ludew. Georg, Schuhmacherstr. hohe Brücke neb. no 1
 Reichelt, C. A. Maurer u. Gipser, Lieschengang üb. no 23
 Reichelt, Traug. Friedr. Nadelmacher, gr. Bäckergang no 10
 Reicher, Phil. Schönfärberei u. Catundruckerei, Altwallstr. Hof no 86
 Reichert, C. C. Lederfabr. u. Handlung, Niedernstr. no 108
 Reichmann, Andr. Wilh. ABC-Strasse no 58
 Reichmann, Joh. Heinr. Conditör, ABC Strasse no 58
 Reiffenberg, Carl Heinr. kl. Königstrasse no 3
 Reiffenberg, Franz Heinr. Commissn. u. Laken im Grossen, B. Cto. unt. Hrn. H. J. Stresow, Cremon no 33
 Reiffser, Joh. Andr. Krügerei, Matthiasstrasse (beim Bäckergang) no 5
 Reils, Hinr. Bernh. unt. folg. Firma, Caffamacherreihe no 2
 Reils, H. H. et Sohn, Seifenfabr. u. Fabr. v. gereinigt. Oel, Caffamacherreihe no 2
 Reils, Joh. Dav. Hinr. unt. vorst. Firma, Caffamacherreihe no 2
 Reils Wwe. Joh. Hinr. Ernst, Handarbeit, Eichholz üb. no 85
 Reils, Pet. Dav. Hinr., rev. Minist. Cand. Caffamacherreihe no 2
 Reimarus et Co. Kaufl. B. Cto. P. D. H. Reimarus, Holl. Brook no 28

Reimarus, Pet. Diedr. Herm. unt. vorst. Firma, Holl. Brook no 28
 Reibold, J. Töchter, Modewaren-Handl. Rödingsmarkt no 70, W. S.
 Reibold, Ludw. Diedr. Eisen u. kurze Waarenhandl. alter Steinweg no 17
 Reimer, Casp. Friedr. Hellmuth, Distill. neuer Steinweg no 76
 Reimer, Claus Hinr. Fettw. Lilienstrasse no 59
 Reimer, J. Mobilienhandl. Valentinskamp no 43
 Reimers Wwe. Andr. Nic. ausserh. d. Lübecker-Thors, b. d. Kuhmühle.
 Reimers, Ant. Pet. Protocollist am allgem. Krankenhaus, St. Georg, Bleicherstr. no 16
 Reimers, Carsten, Wirthschaft, Klingberg unt. no 11
 Reimers, Cath. geb. Albring, Stuhlrohrflechtere, erste Brandtatwiete unt. no 17
 Reimers, Claus Andr. Fettw. Breitestrasse unt. no 19
 Reimers, C. A. A. Kärpermstr. Holl. Brook no 17
 Reimers, Conr. Fabian, Korbmachermstr. Brook unt. no 60
 Reimers, C. F. P. Tab. u. Gewürze, St. Pauli, Pinnasberg no 79
 Reimers, Christp. Hinr. Wirth, St. Georg, b. d. Strohhausa no 57
 Reimers, Diedr. Christ. Schuhmacher, St. Pauli, hint. d. neuen Drögeüb. no 19
 Reimers, Friedr. Heinr., St. Pauli, erste Friedrichstr. unt. no 24
 Reimers, Gustav Adolph, Buchhalter, zweite Vorsetzen no 35
 Reimers, H. F. Schlossermstr. Steinstrasse, Hof no 36
 Reimers, Heinr. Jul. Ewerführer, Kehr wieder no 47
 Reimers, Herm. Wilh. Klempner, erste Brunnenstr. no 4
 Reimers, Joach. Schiffsmaterialien, erste Vorsetzen no 27
 Reimers, J. F. C. Tab. u. Cigarren, St. Pauli, bei d. Oelmühle no 27 a
 Reimers, Joh. Friedr. Conr. Zuckermakler, B. Cto. holländ. Brook no 9
 Reimers, Joh. Friedr. Hinr. Maurer u. Gipser, neust. Neustr. üb. no 79
 Reimers, Joh. Friedr. Mart. Korbmachermstr. Brook unt. no 60
 Reimers, Joh. Heinr. Ewerführer, unt. d. Firma J. H. Reimers et Ficke, Kehr wieder üb. no 67

Reimers, Joh. Jul. Dan. Korbmacher, St. Georg, Brennerstr. no 63
 Reimers, Joh. Joach. Friedr. Schlosserstr. Spitalerstr. no 19
 Reimers, J. P. Kehrwieder, Hof no 45
 Reimers, Klaus, Wirthschaft, Zeughausmarkt unt. no 22
 Reimers, Marc. Christn. neuer Steinweg, Hof no 45
 Reimers, Pet. Hinr. Schiffs- u. Ankerschmidt, St. Pauli, Pinnasberg no 36
 Reimers, Rud. Makler in Manufacturwaaren, B. Cto. unt. Hren. Wm. Fischer u. Jürg. Heinr. Kähler, Neuerwall no 46
 Reimers, Wolff, Leinen-Lager im Grossen, gr. Burstah no 26
 Rein, Joh. Dav. Schuhmacher, St. Pauli, Pinnasberg no 67
 Rein, Joh. Jac. Christo. Tischler, Neuerwall, Bohns Platz no 17
 Reinbeck Wwe. Joh. Christn. Bernh. Seiden-, Leinen- u. Wollen-Färber, Voglerswall no 50
 Reinbeck, Joh. Eduard, Tischlermeister, Voglerswall no 23
 Reinbeck, Joh. Jac. Martin, Seidenfärber, Voglerswall no 20
 Reinbold, Ludw. unt. d. Firma Jens Müller Söhne, Ellernthorsbr. no 4
 Reinboldt, J. P. D. Seiden- und Schönfärber, Mönkedamm no 28
 Reinboth, Carl Christn. Gottlieb, Krüger, Eichholz no 63
 Reincke, Andr. Ewerführer, Stubenhuk, Platz no 16
 Reincke Wwe. Joh. Tob. Küpermstr. Cremon no 14
 Reinecke Wwe. Papier, Zeichnen- u. Schreibmaterialien, Jugendschriften, Schulbücher, Annahme v. Commissions-Sachen, Wochenblätter etc. Rödingsmarkt, Ecke v. Graskeller no 91
 Reinecke, Joh. Gottlieb, Postmeister an der königl. hannov. Post, St. Georg, Kirchen Allee no 21
 Reinecke, Jac. Gottlieb Eduard, Küpermstr. Cremon no 11
 Reinecke, Joh. Heinr. Schullehrer, Rademacherang no 45
 Reinelt, Wilh. Ludw. Schuhmacher, Neuburg no 41
 Reiners, H. A. Kaufm. B. Cto. unt. Hrn. H. H. T. Winkelmann, Teilfeld no 21
 Reiners, Hans Hinr. kl. Bäckerstr. no 7
 Reinhard, E. et Comp. Kaufl. B. Cto.

Eduard Carl Reinhard, 1ste Brandtzwiete no 11
 Reinhard Wwe. Joh. Lehr-Anstalt, Sägerplatz no 19
 Reinhard, Joh. Heinr. Gerh. Musikus, Herrlichkeit üb. no 6
 Reinhardt, D. J. gr. Johannisstr. no 38
 Reinhardt, Gottlob Wilh. Christo. Drechsler, St. Pauli, Langereihe no 51
 Reinhardt Wwe. J. Krügerei, Pickhuben, am Spenshörn unt. no 13
 Reinhardt, Joh. Pet. Joach. Schuhmacher, St. Georg, Bäckerang no 1
 Reinhardt, Wilh. Musikus, 1ferdemarkt no 51
 Reinhold Wwe. (Commandeur von), St. Georg, Langereihe no 38
 Reinhold, Carl Wilh., Dr., Redacteur der W. G. Nachrichten, zweite Fehlandtstr. no 13
 Reinhold, Joh. Heinr. Krüger, altst. Fuhlentwiete no 39
 Reinhold. Joh. Traugott, Schneider, Grützwiete no 16
 Reinholt, Carl Gotthilf, Hauszimmermann, St. Pauli, gr. Petersenstr. no 23
 Reinitz Wwe. Joh. Christn. Schlachter, kl. Burstah no 3
 Reinstorff, Carst. Hinr. Quartiersmann, alter Wandrahm no 57
 Reinstorp, Hinr. Krügerei, Dovenfleet unt. no 57
 Reis, P. E. G. Bürstenmacher, Brotschranken neben no 8
 Reisener, Christn. Tischler, Ulrikustrasse üb. no 10
 Reisener, Joach. Hinr. Steinstr. üb. no 10
 Reising Sloman et Co. Kaufl. B. Cto. unt. Hrn. P. J. H. Berger, Neuburg no 20
 Reising, T. unt. ob. Firma, neust. Fuhlentwiete no 87
 Reiss, Carl Joach. Dav. Cigarrenmach. Schützenpforte, b. d. Niedernstr. no 4
 Reisa, J. M. Kleiderseller, Rademacherang no 42
 Reiss, Leop. Kaufm. Banco-Cto. alter Steinweg no 29
 Reisse, Joh. Wolfg., Beamter am Stempel-Comptoir, St. Georg, an der Koppel no 81
 Reitz, Heinr. Juwelen, Gold u. Silberarbeiter, gr. Johannisstr. no 14
 Reitz, H. R. Putzarbeit, Kattrepel no 19
 Reka, J. G. Buchhalter, St. Georg, Kirchenstr. no 7
 Reling, Friedr. Wilh. Leinen u. Putzhandl. Heuberg no 6

- Reling, J. Heinr. Conrad, Zuckerfabr. Langergang no 7
 Remer, J. Friedr. Neuerwall, Bohns Platz no 6
 Remer, Joach. Friedr. Christn. Schuhmachermstr. Hopfenmkt. Platz no 14
 Remmers Wwe. Christo. erste Neumannstr. Platz no 12
 Remuers, Christopher, Schiffscapt. erste Vorsetzen üb. no 26
 Remmers, Friedr. Gastwirth zur Stadt Bremen, Altewallstr. no 35
 Rémon, Louis Mart. Incasso, Speditions- u. Commissionsgeschäft, Kehr wieder no 35
 Rempf, Christn. Maurer, St. Georg, am Wall bei No. 4, no 25
 Remstädt, Hinr. Bernh. Gewürz u. Farbbehandl. nebst allen Couleuren zubereit. Oelfarben u. Firnisse, St. Georg, Brennerstr. no 54
 Remstedt Wwe. Joh. Distill. Matentw. unt. no 25
 Remstedt Wwe. Joh. Christo. Gänsemarkt üb. no 13
 Remstedt, Joh. Hinr. Milchwöker, ausserh. d. Damthors, Grindel-Allee no 170
 Renck, Heinr. Schiffer, Kehr wieder üb. no 65
 Rendal, Joh. Heinr. Nicol. Krüger, erste Vorsetzen unt. no 25
 Rendsburg, Dav. Levy, Kleider, neuer Steinweg unt. no 75
 Rendtorff, Carl, Med. et Chir. Dr. Valentinskamp no 7
 Rendtorff, Rich., Dr. d. R. u. Advocat, Altewallstr. no 71
 Rendtorff, Wilh. in Firma Joh. Heinr. Budendorff et Co. Poggenmühle no 9
 Rengstorff, Joh. Elert, Zuckerfabr. B. Cto. Rödingsmarkt no 81, W. S.
 Rengstorff, J. W. U. unt. d. Firma H. L. Muhle et Rengstorff, Grimm no 31
 Renner, J. M. Leinen u. Drell, B. Cto. unt. Hrn. W. J. Heilbut Wwe. zweite Marktstr. no 19
 Renner, Sam. Jacob, Hütten no 83
 Renner, S. M. Kleiderhandl. neuer Steinweg unt. no 27
 Rensch, Joh. Heinr. Ludw. Kleidermacher für Herren, Kehr wieder, Hof no 42
 Rensch, Joh. Pet. Zeichenlehrer, (dessen Frau Töchterschule), erste Neumannstr. Platz no 19
 Renschitt, Joh. Steinbauer, St. Pauli, Herrenweide no 21
 Renson, Joseph, Büchsenmacher, Höhlerweg no 13
 Rentzel, Dan. Magnus, St. Georg, Mittelstr. no 64
 Rentzow, Joach. Heinr. Grünhöker, Grünersood no 28
 Repsold, Adolph, Sprützenmeister, Herrengraben no 85
 Repsold, A. et G. Mechaniker, Werkstätte: Herrengraben no 85
 Repsold, G., D. C. Mettlerkamp's Nachf., Bleidecker u. Blitzableiter-Verfertiger, Altewallstr. no 81
 Repsold, Joh. Hinr. Protocollist u. Registrator b. d. Handelsgericht, Gänsemarkt no 4
 Rese, Carl Heinr. Cassirer u. Medicinal Bote, Kurzemühren, Hof no 21
 Rese, Frau, Blutegelsetzerin, Bleichergang üb. no 44
 Reshöfft Wwe. Joh. Joach. Springeltwiete no 19
 Reshöfft, Joh. Jürg. Zimmermann, Langemühren üb. no 35
 Rethwisch, A. Baumschule, auf dem Burgfelde.
 Rettich, Geschwister, Lehr- u. Erziehungs Anstalt, Cath. Kirchhof no 26
 Retzlöff, C. J. F. Schlosserstr. neust. Neustr. no 71
 Retzmann, Carl, unt. d. Firma Jul. Wüstenfeld et Comp. Comptoir kl. Reichenstr. no 26, Wohnung Böhmkenstr. no 12
 Reumann, A. Schuhmacher, St. Pauli, hint. d. neuen Dröge, üb. no 8
 Reupke, Conr. Phil. Heinr. Klempner, Kirchenstr. no 16
 Reusche Wwe. Joh. Jos. Wilh. Wundarzt dritter Classe, u. Amts-Bader, Eichholz no 52
 Reuscher et Co. Kaufl. B. Cto. Carl Reuscher, neue Gröningerstr. no 5
 Reuss, Joh. Ludw. Georg, Tischler, Neuerweg b. d. Holzdamm üb. no 34
 Reuter, Franz Christ. et Comp. Kaufl. u. Austerhandl. Neuerwall, Ecke v. Graskeller, no 118
 Reuter, F. W. Schuhmachermstr. Poolstr. über no 43
 Reuter, H. A. E. Tapezirer, Sägerplatz über no 29
 Reuter, Joh. Christn. Zuckerfabr. kl. Fleet no 2
 Reuter, Joh. Ludw., Lieut. u. Platz-Adjutant, Steinstr. no 6
 Reuter, Joh. Paul. Schlachter, St. Pauli, zweite Friedrichstr. no 5

- Renther, J. M. Kaufm. gr. Johannisstr. no 6, im Hôtel zum echt-bayerischen Bierhause.
 Rey, C. Grützwiete no 26
 Reye, Dan. unt. d. Firma Gebrüder Reye, Cremon no 10
 Reye, Gebr. Commissn. u. Sped. B. Cto. unt. Hrn. H. J. Stresow, Cremon no 10
 Reye, Georg Friedr. unt. d. Firma Gebrüder Reye, Cremon no 10
 Reye, Georg Wilh. Kaufm. Geschäftszimmer Zollenbrücke no 3, Wohnung St. Georgskirchhof no 11
 Reyer, Jürg. Mart. Wilh. Küper, Eichholz no 48
 Reyer, L. A. H. Oel-, Thran- und Härings-Küper, Mühlenstr. unt. no 32
 Reyer, Wilh. Nic. Küpermstr. Steinhöft no 10
 vonderReyth, Joh. Barth. Wilh. Heinr. Krüger, gr. Bäckergang no 5
 Ribbe, Joh. Friedr. Kajen üb. no 4
 Richour, Louis Jos. Peterstr. unt. no 31
 Richard, Joh. Friedr. Poolstr. no 3
 Richard, J. H. et Co. Weinhandl. u. Billard, neuer Börsen Keller, Mühlenbrücke no 21
 Richardi, Gerh. Diedr. Uhrmacher, verfertigt auch Badeschränke, St. Pauli, Bergstr. no 20
 Richers, G. H. Commissionair v. Landgütern u. Häusern, Domsplatz no 8
 Richers, Joh. Casp. Korbmacher, Stadtdeich no 46
 Richter, Carl Ferd. Wein, b. d. Graskeller unt. no 17
 Richter, Christn. Ludw. Siedemeister grüner Seife, in Barmbeck.
 Richter, Christo. Wilh. Uhrmacher, zweite Jacobstr. Hof no 16
 Richter, Dan. Rud. Tischlermeister, Catharinenstr. no 2
 Richter, Eduard, Privatlehrer in der engl., franz. u. deutschen Sprache, so wie in den gewöhnl. Schulwissenschaften, St. Georg, zweite Heleenstr. no 12
 Richter, Fried. Ernst, Steinstr. no 30
 Richter, Ferd. Wilh. Instrumentenmacher, Pilatuspool üb. no 18
 Richter Wwe. G. B. Posamentirer, Niedernstr. no 49
 Richter, Georg Christo. Ludw. Breitgang über no 19
 Richter, Georg Heinr. Wilh. Schlossermeister, ABC Strasse, Platz no 32
 Richter, Joh. A. gr. Reichenstr. no 53
 Richter, Joh. Bernh. Ehrrofr. Mauermeister, Valentinskamp no 31
 Richter, Joh. Conr. Drechsler, Springeltwiete no 14
 Richter Wwe. Joh. Christ. Mauermeister, ausserhalb d. Brookthors, am Stadtgraben no 2
 Richter, Joh. Gottlob, Buchbinder, Nicolaikirchhof no 29
 Richter, Joh. Gottlob, St. Pauli, hint. der Reeperbahn no 13
 Richter, Joh. Joach. Gastwirth im König v. Preussen, Neuerwall no 87
 Richter, Joh. Wilh. Drechsler, Springeltwiete no 21
 Richter, M. G. Waaren-Commissions- u. Sped. Geschäft, B. Cto. unt. Hrn. A. G. H. Grossmann Wwe. Scho penstehl no 28
 Richter Wwe. Mädchenschule, gr. Reichenstr. no 53
 Richters, Aug. Friedr. Damenschneider, Altwallstr. Hof no 86
 Richters, D. E. Rödingsmkt. no 12, O. S.
 Richters, F. H. unt. d. Firma P. H. Schmidt et Comp. 2te Vorsetzen no 23
 Richters, Georg Franz Wilh. Schiffer, St. Pauli, Silbersackstr. no 14
 Richters, Georg Nicol. Christn. altst. Neustr. üb. no 7
 Richters, Henriette, vorm. Marheinecke, Rödingsmarkt no 12, O. S.
 Richters, Joh. Conr. Christn. Teilfeld no 14
 Richters, Joh. Elisab. Schule, Dammthorwall no 105
 Richters, Joh. Jac. Schiffsbaumstr. Kehr wieder no 84
 Richters, Pet. Hinr. Tob. Schiffsbaumstr. u. Aeltermann, Kehr wied. no 84
 Rickens, Andr. Lichtgiesser, altstädt. Neustr. no 37
 Rickens, H. Lumpen, Bleichergang no 5
 Rickheim, Heinr. Industrie Magazin, b. d. Alster no 19, d. Kunst gegenüb.
 Rickhorn, Joach. Christn. Ulrich (rectius Rikgarn) Schneidermstr. Niedernstr. no 109
 Riebe, Joh. Friedr. Schneidermstr. erste Jacobstr. no 16
 Riebeling, Hinr. Andr. Rauchfleischhandl. gr. Bäckerstr. no 21
 Rieblinck, A. C. Dammthorwall no 15
 Rieblinck, J. H. gr. Trampgang no 17
 Rieblinck, Joh. Pet. Jac. Weinküper, auch Verkauf v. Candleskisten u. Schubladen, b. d. Zippelhause no 6

- Riechers, Heinr. Aug. Schuhmacher, St. Georg, Steindamm 65
- Riechers, Peter Nic. Rud. Schuhmacher, Altewallstr. Hof no 93
- Rieck, Ernst Christ. Schneidermstr. gr. Neumarkt no 17
- Rieck, Heinr. Fuhrmann, Klingberg unt. no 10
- Rieck, Heinr. Christn. Schuhmachermeister, Mühren no 29
- Rieck Wwe. Joh. Diedr. alte u. neue Eisenw. Gertrudenkirchhof no 5
- Rieck, J. D. F. Eisenhandl. B. Cto. unt. Hrn. W. J. Heilbut Wwe. zweite Jacobstr. no 4
- Rieck, Joach. Heinr. Leinenweber, St. Pauli, 2te Erichstr. Platz no 11
- Rieck, Joh. Hinr. Ludw. Eisenhandl. Zeughausmarkt, Hof no 3
- Rieck, Joh. Joach. Casp. Schuhmachermstr. Kattrepel no 26
- Rieck, Joh. Wilh. Wein, b. d. Bauhofe no 9
- Rieck, Pet. Nic. Marc. Nagelschmidt, auch alte Eisenw. ausserhalb des Brookthors, Brookthorstr. no 14
- Riecke, Christa. Hinr. Torfschiffer, Kajen unt. no 14
- Riecke, G. A., J. U. Dr., Advocat, kl. Jungfernstieg no 2
- Riecke, Herm. Kaufm. kl. Jungfernstieg no 3
- Riecke, H. F. Fräul. alte Grönigerstr. no 24
- Riecken, Heinr. Zuckerfabr. Rothesoodstr. no 10
- Riecken, Matth., St. Pauli, b. d. Oelmühle no 22
- Rieckhoff, Heinr. Friedr. Bote am allgem. Krankenhause, St. Georg, Borgeschstr. no 38
- Rieckmann, C. W. siehe Rieckmann.
- Rieckmann, Joh. Conr. Speisewirth, gr. Burstah unt. no 53
- Rieckmann, Joh. Friedr. Korbmacher Grütztw. no 12
- Rieckmann, Joh. Jac. Tischlermstr. St. Georg, Langereihe, Hof no 121
- Rieckmann, Maria, Damnthorw. no 20
- Rieckmann, Pet. Ewerführer, Schaarthor no 8, Balken Hof.
- Rieckmann, Pet. Hinr. Tischlermstr. Specksgang no 22
- Riedel et Comp. Weinhandl. B. Cto. unt. Hrn. J. G. Grelmann, Schopentehel no 18
- Riedel, C. F. H. unt. vorst. Fienas, Schopentehel no 18
- Riedel, Carl Friedr. Jul. Waarenmakler, Pelzerstr. no 22
- Riedel, Heinr. Carl Wilh. Kunstdrechsler, St. Pauli, erste Friedrichstr. no 15
- Riedel, Joh. Christn. Barbier, Schaarmarkt üb. no 12
- Riedel, J. Friedr. L. kl. Reichenstr. no 21, Wohnung St. Georg, Pulverteich no 15
- Riedel, Joh. Georg Gottfr. Rademacher, Kräte (b. d. Kurzenstr.) no 9
- Riedel, Joh. Heinr. Friedr. Wirth, St. Georg, Steindamm no 70
- Riedel, Ludw. Mobilien u. Betten, neuer Steinweg no 82
- Riedel, Volckmann et Comp. Kaufl. B. Cto. unt. Hrn. J. N. L. Röhrs, Neuerwall, Platz no 11, im Thorwege rechts.
- Riedmann, Joh. Detlev, Tischlerfreimeister, Kurzetw. no 25
- Riefe Wwe. Heinr. Christn. Schaarsteinweg üb. no 60
- Riefesell, Hans Hinr. Kerzengiesser, neust. Neustr. no 57
- Riefesell, Nic. Steinzug, neust. Fuhlentw. unt. no 54
- Riege, Andr. Friedr. Krügerei, gr. Bleichen unt. no 45
- Riege, Friedr. Billwärderdeich.
- Riege, Friedr. Mauergeselle, Dovenfleet no 82
- Riege, Friedr. Jürg. Diedr. Makler, Banco-Cto. Nicolai kirchhof no 8
- Riege, Henning, Kuhmilcher, Grünerdeich no 48
- Riege Wwe. Herm. Ewerführer, Schaarmarkt no 5
- Riege, Hans Nic. Fettw. Steinstr. no 104
- Riege, Jürg. Christ. Steinzug, zweite Brandstw. no 13
- Riege, Joh. Friedr. Mauermeister, Rosenstr. no 34
- Riege, Joh. Heinr. Nic. Mehl u. Fettwaaren, Billwärder Neuerdeich no 77
- Riege, Jac. Jürg. Mauerm. Springeltwiete üb. no 55
- Riege Joh. Pet. Klemper, Kajen no 25
- Riehl, Jac. Gottfr. Schlosser, Billwärder Neuerdeich, auf der Schlense.
- Rieke, E. A. H. Fettw. Rosenstr. unt. no 77
- Riekmann, C. W. Mobilien, Herrengraben no 18
- Rielitz, Joh. Ferd. Bäcker, St. Pauli, b. d. Armenschule no 4

Riemann, Christn. Eduard, Apotheker, Altwallstr. no 25
 Riemann, Ernst Christn. Schuhmacher, St. Pauli, zweite Erichstr. no 5
 Riemann, Franz Heir. Schneidermstr. St. Pauli, Reeperbahn no 45
 Riemann, Georg Pet. Wein, B. Cto. b. d. Mühren no 65
 Riemann, Herm. Beamter der Pensions Cassé für d. Wittwen u. Waisen der Staats-Beamten u. Officianten, Schopenstehl no 14
 Riemann, Herm. Niederlage von bestem Weizen- u. Rockenmehl, Schopenstehl no 14
 Riemann, Hans Jac. Georg, Jungfernstieg no 25
 Riemann Wwe. Joh. Pet. Friedr. im Grindelhof.
 Riemann, Ludw. Andr. Gewürz, Böhmkenstr. no 1
 Riemenschneider, C. W. G. Hufschmidtmeister, Neuerwall, Bohnsplatz no 14
 Riemhofer, Matth. Kunstmeister b. d. Wasserkunst des allgem. Krankenhauses, St. Georg, Lohmühle no 5
 Riemland, Joh. Ernst, Schneidermstr. Hamerdeich.
 Rieper, Joh. Christn. Gottfr. Tischlermeister, ausserh. d. Lübecker Thors, zweite Alsterstr.
 Rieper Wwe. Mich. Wirthschaft, Nicolaikirchhof unt. no 11
 Riephoff, Mart. Joh. Gottfr. Schlachter, St. Pauli, Langestr. Ecke der zweiten Erich- u. Friedrichstr.
 Ries, Bernh. Commissn. u. Lotteriegeschäfte, Rothesoodstr. no 22
 Ries, Wilh., Med. et Chir. Dr., auf dem kl. Michaeliskirchhofe, hinter der Kirche, no 1
 Riesberg, Joh. Casp. Wilh. unt. der Firma Joh. Heir. Hekker Nachfolger, alter Steinweg no 50
 Riese, Carl Friedr. Klempner, St. Georg, b. d. Strohhausa no 80
 Riese, Gustav Emil, Agent u. Assec.-Makler, b. d. Alster no 23
 Riesel, Heir. Christn. unt. d. Firma Pieter Krohn et Co. gr. Bäckerstr. no 23
 Riesenberg, Joh. Heir. Verfert. musik-Instrumente, Handl. v. Instrumenten, röm. u. deutsch. Saiten u. Saiteneigner Fabrik, zweite Marienstr. no 4
 Riesle, Aug. alle Sorten Uhren, Schaarsteinweg üb. no 49

Riesmann, F. J. Juwelier, Gold- u. Silber Arbeiter, Mönkedamm no 34
 Riess, E. E. Nachweis. u. Commissions Comptoir, Jacobitw. no 1
 Riess, Joh. zweite Vorsetzen no 31
 Riessen, Joach. SchiffsCapt, St. Pauli, Bergstr. no 25
 Riesser, J. et Lipschütz, Lager v. engl., franz. u. deutschen kurzen Waaren Commissn. u. Sped. B. Cto. unt. Hrn. Mart. Fränckel, gr. Neumarkt no 36
 Riessz, Carl, Bandagist, auch franz. Handschuhe u. Hosenträger-Fabr. Verkauf en gros u. en détail, St. Pauli, Reeperbahn no 69
 Riewe, Christn. Rud. Tischlermstr. Valentinskamp no 37
 Rihmöllén sen. Friedr. Pet. Christn. Amtsmaler, Rosenstr. üb. no 77
 Rihmöllér jun. Joh. Pet. Eustachius, Malermstr. Steinstr. Hof no 13
 Rikgarn, sehe Rickhorn.
 Riklinger, Wilh. Exercier-Lehrer, ABC Strasse no 50
 Rimpau, Job. Arnold, unt. d. Firma Bartels et Rimpau, neuer Wandrahm no 10
 Rinck, Heir. Friedr. Todtengräber, Petrikirchhof no 21
 Rinck, Joh. Heir. Eduard, Fettw. Johannishollwerk no 8
 Riudelaub, Carl, Kaufm. B. Cto. unt. Hrn. J. H. Suck Nachf. Hüxter noll
 Rindt, Joh. Hinr. Mehl, Altwallstr. no 61
 Ringe, Hieron. Christo. Zoll- u. Accise-Officiant, Langereihe bei d. Vorsetzen üb. no 15
 Ringe, Joh. Conrad, Kurzestr. Hof no 28
 Ringe, Leonh. Christo. Rud. Schuhmacher mstr. Brauerknechtgrab. no 28
 Ringel, Eduard, Kaufm. B. Cto. gr. Reichenstr. no 48
 Ringelcke, Joh. Christo. Tischler, Teulfeld no 23
 Ringelcke sen. Jac. Hinr. Tischler-Amtsmstr. u. Mobilien-Magazin, so wie auch Ruhelkisten oder Säрге, Zuchthausstr. no 51
 Ringelcke jun. Jac. Hinr. Tischler-Amtsmstr. u. Magazin v. Ruhelkisten oder Särgen, auch übernimmt derselbe die Beerdigung der Leichen, Rosenstr. no 106
 Ringeling, J. G. Lehrer fremder Sprachen, Bachhalter und Comptoirist, erste Vorsetzen no 1
 Ringen, Carst. Ulrikusstr. no 7

- Riane Wwe. Friedr. Wilh. Krügerei, Kurzestr. no 30
- Rintel, Jac. B. Hütten üb. no 119
- Rintelmann, J. C. A. Stell- u. Rademacherstr. kl. Drehbahn no 14
- Ripcke Wwe. H. C. Distill., St. Georg, kl. Kirchenweg no 5
- Ripcke, Joh. Christp. Nachfolger, Häringe, Theer u. Thran, Teilfeld, hint. d. Gummimühle no 32
- Ripcke, Joh. Paul, Makler, Königstrasse no 7
- Ripke, Johanna, Lehr-Anstalt für Töchter, Jacobikirchhof no 30
- Ripke, Joh. David, Privatlehrer, Jacobikirchhof no 30
- Ripking, A. unt. d. Firma F. C. Skalla Nachfolg. Neuerwall no 25
- Ripking, Hinr. Ant. Tabacks u. Cig-Fabr. Laden Bleichenbrücke, am Neuenwall, Wohnung neust. Neustrasse no 85
- Ripking, Joh. Hinr. Christo. B. Cto. Neuerwall no 25
- Risch, Alexand. Wirth zur Elb Halle, St. Pauli, b. d. Erholung no 2
- Risch, Joach. Christp. Distill. neust. Neustr. no 66
- Rischmüller, Joh. Pet. Ludw. Schuhmacherstr. Kattrepel no 27
- Rismeyer, Joh. Friedr. Leder, Specksgang no 44
- Rist Wwe. Joh. Christo. Friedr. unt. d. Firma Westphalen et Riat, gr. Reichenstr. no 45
- Rithhausen, Andr. Hennig Franz, Wundarzt 3ter Classe, Dovenfleet no 2
- Ritscher Wwe. Hinr. Pet. Krügerei, Johannissbollwerk no 12
- Ritscher, Johs. Christo. Thee- u. Gewürzhandl. b. d. Zippelhause no 21, Laden Fischmarkt unt. no 7
- Ritscher, Joh. Pet. Riemerstr., auch Wagenhandl. gr. Johannisstr. no 39
- Ritt, Bernh. Emanuel, Cassirer, Niedernstr. no 99
- Ritt, Ber. Friedr. Guill. Tischlermeister, Rosenstr. no 21
- Ritt, Wwe. Balth. Lorenz, Herrlichkeit üb. no 13
- Ritt, Georg, Herrlichkeit no 39
- Ritt, Georg Martin, Dr. Med., chirurg. u. Geburtshelfer, Niedernstr. no 99
- Ritt, Joh. Christ. Cassirer b. d. königl. schwed. Post, hohe Bleichen no 5
- Ritter, D. H. Tabackspfeifenhandl. B. Cto. unt. Hrn. Joh. Casp. Schultze, Ellerthorsbrücke no 7
- Ritter, Detlev Herm. unt. vorst. Firma, Ellerthorsbrücke no 7
- Ritter, G. M. D. Schuhmacher, Breitgang üb. no 47
- Ritter, G. W. Tapezirer, Brauerknechtgraben üb. no 50
- Ritter, Joh. Alsterthor no 23
- Ritter, Johanna, holl. Waaren, St. Pauli, Reeperbahn no 1
- Ritter, Joh. Joach. Zwirnfabr. Pilatuspool no 17
- Ritter, Jos. Joh. Schuhmacher, St. Pauli, Klütjenstieg no 24
- Ritter, Joh. Wilh. Gold u. Silb.-Arbeit. Kraienkamp, Platz no 20, Haus no 12
- Ritter, M. C. Hutmacherstr. Alsterthor no 23
- Ritter, Mart. Christn. Elias, Lithograph, zweite Vorsetzen üb. no 23
- Ritter, Wilh. Leinen, weisse Waaren u. Fussdecken, auch Commissions-Lager v. Damast Tischgedecken, B. Cto. G. H. W. Ritter, Neueburg no 11
- Ritter, Georg Heinr. Wilh. unt. ob. Firma, Neueburg no 11
- Rittersheimer, Heinr. Friedr. Wein u. Billard, gr. Johannisstr. unt. no 4
- Rittersheimer, Joh. Heinr. Glasermeister, Deichstr. no 3
- Rittmann Wwe. Heinr. Gottfr. Mobilien, Herrengraben no 52
- Rittmann, Heinr. Gustav, Mobilien, Teilfeld no 3
- Rittmann, Wilh. Christn. Tapezirer, Herrengraben no 42
- Rittmeister, Heinr. Ernst, Kornumstecher, Kehr wieder no 27
- Ritzenfeldt jun. Heinr. Theod. Mitglied des hamb. Stadt-Theaters, Caffamacherreihe no 36
- Ritzloff, Jac. Gold- u. Silber-Arbeiter, hint. d. Hütten no 25
- Ritzloff, Joh. Christo. Hinr. Wurstmacher, Speckplatz no 4
- Ritzloff, Joh. Hinr. Gold- u. Silber-Arbeiter, hint. d. Hütten no 24
- Riwent, Georg Ant. Nic. Lehrer u. Organist am Waisenhause, zweite Vorsetzen über no 14
- Robert, George Mischel, Mönkedamm no 41
- Roberti, Joh. Heinr. Mart. Knopfmacher, Hütten no 112
- Robertson, John, Kaufm. erste Fehlandtstr. no 5
- Robertson, Joh. Heinr. Aug. unter d. Firma Tietgens et Robertson, Steintwiete no 19

- Robertson, Joh. Heinrich Robert, Commis, St. Georg, Bleicherstr. no 16
- Robertson, Thom. Gewürz, Wein u. Schiffsmaterial, Baumwall unt. no 13
- Robertson, Wilh. Ludw. B. Cto. Steintw. no 19
- Robinow, Marc. Kaufm. B. Cto. gr. Michaelisstr. no 10
- Robinow, Siegmund, Pastorenstr. no 2
- Robohm, Pet. Krügerei, b. d. Mühren no 11
- Robohn, Joh. Brook no 12, Bodenseite.
- Robrahn Söhne, Kauff. B. Cto. Chr. Wilh. Kochler et Comp. Admirali tätstr. no 26
- Rocamora, Geschw. holländ. Pro ducte, Altwallstr. no 50
- Rocamora, J. Lotterie-Geschäfte u. Nachschlagebücher f. Collecteurs, Mönkedamm, Platz no 12
- Rocamora, Sal. neuer Steinweg, Hof no 45
- Roche, Pet. Paul, Uhrmacher, Mechanikus u. Wachсарbeiter, St. Pauli, Gerhardstr. Hof no 2
- Rochs, Franz Friedr. Bäckerbreiter gang no 48
- Rochow et Kirchheim, Gastwirth schaft zum letzten Heller, in Horn, Adresse am Berge in d. Expedition d. Journalière von Ham u. Horn.
- Rochow, Carl Heint. Ferd. unt. obig. Firma, in Horn.
- Rodatz, J. H. Grünerdeich no 59, Adresse Admiralitätstr. no 75
- Rodatz, P. A. Kaufm. B. Cto. unt. Hrn. Joh. Hartw. Gräpel, Hüxter no 9
- Rode, Dan. Mart. Lichtgiesser, Altwallstr. no 82
- Rode, Friedr. Wilh. Elias, Tapezirer, hint. d. Boden üb. no 14
- Rode, G. J. F. Speditions-Geschäfte, Kehr wieder no 32
- Rode, H. H. E. Buchbinder, ABC Strasse no 21
- Rode, J. Knochenhauerstr. no 8
- Rode, J. H. Schenk wirthschaft, Neuer wall unt. no 83
- Rode, Joh. Phil. Friedr. Schuhmachermeister, Grützw. no 24
- Rode, Nicolaus, Pilatuspool no 3
- Rode, P. J. D. Steinhöft, Hof no 17
- Rode, Wilh. Beförderung v. Frachtgü tern nach allen Gegenden Deutsch lands, Kehr wieder no 32
- de Rode Wwe. Albertus, Sieb. u. Trommelmacher, auch Drahtgü terflechter, Adolphsplatz no 10
- de Rode, Ferd. Antonius, verfertigt alle Sorten Siebe, Trammeln, Draht arbeit u. s. w. Schopenstehl no 13, Laden Schmiedestr. unt. no 1
- de Rode, Jean, Schleifer, Sieb. u. Trom melmacher, auch Drahtgitter Ver fertiger, Graskeller no 29
- Rodemann, Carl Heint. Hellmuth, Kehr wieder no 6
- Rodemann, Joh. Heint. Andr. Ludw. Stuhlmacherstr., auch Krügerei u. Holzkohlenhandlung, am Berge unt. no 18
- Rodemester, Franz Mart. Aug. Fuhr mann, Catharinenstr. unt. no 28
- von Roden, Jac. Alex. Eduard, Commis an. u. Gewürzhandl. B. Cto. unt. Hrn. A. J. Jürgensen Wwe. et Sohn, Schaarmarkt no 4
- Rodewald, Heint. Friedr. Nicolai kirchhof no 30
- Rodewaldt, Joh. Heint. Friedr. Zucker fab. Nicolaistr. no 3
- Rodowé, B. F. Kaufm. v. d. Deichthore no 18, Compt. Catharinenstr. no 17
- Rodtmund, Bartholom. Schuhmacher, St. Pauli, Langereihe no 50
- Rodtmund, Johann Baptist, Schuhmacher, gr. Bäckergang no 51
- Röbe, Jürg. Ludw. Manufacturw. u. fertige Kleider, St. Pauli, Pinnas berg no 8
- Röbe, Joh. Matth. Gewürz u. Brennerei St. Georg, Grützmachergang no 17
- Röbell, J. H. Tanzlehrer, Adresse Johannishollwerk, Platz no 11
- Roeck, Joh. Heint. Ludw. unt. folg. Firma, St. Georg, v. d. Deichthore no 18
- Roeck et Comp. J. Kaufl. B. Cto. unt. Hrn. Wm. Fischer u. Jürg. Heint. Kähler, Catharinenstr. no 17
- Roeck, Ludw. unt. obig. Firma, Catha rinenstr. no 17
- Roeck, Ludw. Herm. gr. Bleichen no 63
- Röder, Joh. Jac. Aug. Schneidermstr. Knochenhauerstr. no 10
- Rödermeyer, G. H. W. Schneidermstr. Brauerknechtgraben üb. no 62
- Rödiger, Georg Mart. Diedr. Kupfer schmidt, St. Georg, bei d. Stroh hause no 26
- Röding, Agathe, Fräulein, Lehr. u. Pensionsanstalt, St. Georg, Lan gereihe no 42
- Röding, Aug. Friedr. Weinhandl., St. Georg, b. d. Strohause no 37, so wie auf der Langereihe unt. no 102, und Steindamm unt. no 159; Adresse

- Zollenbrücke no 3; B. Cto. unt.
Hrn. C. L. Witte.
- Röding Wwe. Erdm. Elias, St. Georg,
Langereihe no 42
- Röding, Geschwister, Mineralwasser
handl. u. Lager von Seide u. Ca-
navas, Schopenstehl no 32
- Röding, Georg Friedr. unt. folg. Firma,
Schopenstehl no 32
- Röding sel. H. L. Wwe. et Sohn, Kauff
Lager v. Bremer, schwed. u. Mar-
mor Fliesen, B. Cto. Georg Friedr.
Röding, Schopenstehl no 32
- Röding, Georg Friedr. Christo. Jung-
fernstieg, Prätzmanns Platz no 6
- Röding, Joh. Erdmann, Schreiber
b. d. Feuer-Casse im neuen Werk,
St. Georg, Langereihe no 21
- Röding, J. F. W., Med. Dr. u. Geburt-
helfer, Berg no 5
- Röding, J. G. Wilh. Sägerplatz üb no 3
- Röding, Joh. Moritz Christn. Käm-
merci Buchhalter, St. Georg, b. d.
Strohhouse no 69
- Röding, Pet. Friedr. Eigenthümer des
Museums für Natur u. Kunst, Handl.
v. Mühlensteinen, Neuer Kraln no 5.
M. s. d. vierten Abschnitt.
- Röger Wwe. Joh. Ernst Hieron. ausserh.
d. Lüb. Thors, Wandsbeck. Fusssteig
- Röhl, C. Restauration, Wein und
Austern, Damnthorstr. no 35
- Röhl, Carl Herm. unt. d. Firma C. H.
Röhl et Comp. Getreide, Lange-
mühren no 51
- Röhl, Wwe. Friedr. Bleicher, St.
Georg, Rosenallee no 37 (b. d.
Hühnerposten.)
- Röhl, Friedr. Hinr. Schuhmacher,
Alsterthor, Hof no 13
- Röhl, Joh. Friedr. Dav. Makler,
St. Georg, beim Strohhouse no 88 B.
- Roehl, Joh. Friedr. Wilh. Tischler,
St. Pauli, zweite Carlstr. no 4
- Roehl, Joh. Hinr. Böhmkenstr. no 50
- Röhlcke, Christn. Friedr. Instrumen-
tenmacher, Schwiegerstr. no 18
- Röhling, Joh. Joach. Friedr. Bürsten-
macher, Steinstr. unt. no 34
- Röhrhand, Jac. Hinr. Registrar b. d.
2. Prätur, St. Georg, Lindenstr. no 22
- Röhrig, Christn. Nic. Grünhöker,
Kohlhöfen, Ecke d. Neustr.
- Röhrs Wwe. Clas Hinr. Tischler,
Kleckerstr. no 19
- Röhrs, Heinr. Friedr. Krügerei nad
Speisewirthschaft, alter Steinweg
unter no 41
- Röhrs Wwe. Hans Hinrich, Krügerei,
Bäckerbreitergang no 14
- Röhrs, Joh. Andr. Schlosserstr.
b. d. Pumpen no 42
- Röhrs, Joh. Heinr. Verkauf v. zucker-
kistenem Holz, Schachtstr. no 7
- Röhrs, Joach. Ludw. Claus, Tischler,
Langereihe b. d. Vorsetzen no 21
- Röhrs, Joh. Nic. Lor. Geld- u. Wechsel-
geschäfte, auch Ein- u. Verkauf von
Staatspapieren, B. Cto. gr. Burstah
no 43
- Röhrs, Pet. Jürg. Tischler. Nico-
laistr. no 25
- Röker, Jac. Fried. Wundarzt 2ter Cl.
St. Georg, b. d. Strohhouse no 31
- Roeloffs, R. Commissn., auch Sprach-
u. Musiklehrer, St. Georg, Kirchen-
Allee, Hof no 21
- Röltgen Wwe et Co P. D. Bco. Cto.
unter Hrn. W. C. J. Haar, Catha-
rinenstr. no 46
- Röltgen Wwe. Daniel, unter obiger
Firma, Catharinenstr. no 46
- Römer, J. C. A. neust. Fuhlentw. no 87
- Römer, Joh. Friedr. Procurator
extrajud. Paulstr. no 7
- Römer, Joh. Herm. Ferd. Buchhalter,
St. Georg, Langereihe no 47
- Römer, Joh. Heinr. Zach. Kurzetw. no 19
- Römer, J. P. M. Thee-, Caffee u.
Tabackshandl. auch Chocolate-
Fabrik, Raboisen no 2
- Römer, Paul Gerhard, Fuhrmann,
Reimerstw. no 4
- Roemig, G. C. Barbier, neust. Fuh-
lentw. no 10, am Eingange zu
Staevens Platz.
- Rönn, Pet. Barth. Distill. Niederstr.
no 5
- Rönnenkamp, Gottl. Carst. Hahntrapp
über no 1
- Rönnner, Hans Claus, Schlosser, aus-
serhalb d. Damnthors, Grindelhof.
- Rönnner, H. J. Arbeitsmann, Alte-
wallstr. hinterm Blauen Thurm no 3
- Rönnkamp, E. Neuerweg beim Holz-
damm no 47
- Rönnkamp Wwe. Franz Friedr. Putz-
u. Madew. Handl. Schmiedestr. no 6
- Röpe, Alexand. Friedr. Wilh. Gewürz,
Eichholz no 98, auch einen Laden
Bleichergang no 15
- Röpe, Georg Reinhard, Dr. Phil. Can-
didat rev. Ministerii, Lehrer an
der Real Schule des Johanneums,
Plan no 1
- Röper, Gärtner in Eimsbüttel.

- Röper, Herm. Institut für Geisteskrankheiten, in Horn, dem Bauerberg gegenüber.
- Röper, Jürg. Casp. Hinr. Küper, dritte Elbstr. no 12
- Röper Wwe. Joh. Hartw. Friedr. Anberg no 4 (beim Bäcker gange.)
- Röper, Joh. Jac. Küper, St. Pauli, zweite Erichstr. no 8
- Röper, Joh. Jac. Heinar. Distill. u. Commissn. St. Pauli, zweite Erichstr. no 6
- Röper, Joh. Jürg. Hinr. Küpermstr. Kehr wieder, Hof no 54
- Röper et Messerschmidt, Manufacturwaaren, B. Cto. unt. Hrn. J. G. Grellmann, Ness no 5
- Röper, Heinar. Wilh. unt. vorsteh. Firma, Ness no 2
- Röper, Wilh. Commissn. u. Sped. B. Cto. Ernst Wilh. Jac. Röper, Neuenburg no 2
- Röperhoff, Joh. Herm. Juwelier, bei d. Drillhause no 13
- Röperhoff, Nic. Helmerich, bei d. Drillhause no 13
- Röpnack sen. Reinhard, Inhaber d. Firma Wilh. Bösch et Röpnack, Rödingsmarkt no 78, W. S.
- Rösch, Christn. Friedr. Lilienstr. no 24
- Rösch, Gerh. Schullehrer, Neuerweg bei d. Holzdamme no 71
- Rösch Wwe. H. H. Hütten no 22
- Röser, J. D. F. Taback u. Cigarren, Steinstr. no 71, Laden: Ecke d. Schweinemarkts.
- Roesing, Georg Ernst, Laken, B. Cto. unt. Hrn. William Fischer u. J. H. Kähler, am Berge no 13
- Roesing, Jac. Tuch, B. Cto. unter Hrn. A. J. Jürgensen Wwe. et Sohn, Hopfenmarkt no 39, Ecke d. Neuenburg.
- Roesing jun. Jac. Hopfenmarkt no 39
- Roesing, J. Bernh. et Co. Tuchhandl. B. Cto. unt. Hrn. H. J. Stresow, Neuerwall no 6
- Roesing, Jac. Georg Herm., Dr. der Phil., in Ham, Schwarzestr. (unweit des Hamerbaums.)
- Rössing, Joh. Conr. Mönkedamme no 38
- Rössler, Joh. Mauermann, Langemühren über no 32
- Roessler, Joh. Friedr. Maurer, Anberg (beim gr. Bäcker gange no 2)
- Rössler, Joh. Wilh. Mauermann, Kurzemühren, Hof no 21
- Rötger, Eduard Heinr. Zimmerm. St. Georg, am Borgesch.
- Röttger, C. F. Damthorwall no 62
- Röttger, Herm. Diedr. Kornmesser, Eichholz no 14
- Röver, Franz Ludw. Christo. Knochenhauer im alten Schragen, zweite Brandswiete no 11
- Röver, Hinr. Conr. Zuckerfabr. B. Cto. unt. Hrn. J. F. Gerekens, Brauerstr. no 30
- Röver, Joh. Christo. Zuckerfabr. Eichholz no 14
- Röver, Georg Rud. Lumpen u. altes Eisen, Kaje no 41
- Rogge, J. M., J. F. Cunow Nachf. Gewürz, Commissn. u. präparierte Oelfarben, Schlachterstr. no 4
- Roggenkamp, Jos. Fuhrmann, Grindelallee no 51
- Roggenthin, Joh. Friedr. Christn. Reepschlägergeselle, St. Pauli, b. d. Oelmühle, Platz no 17
- Rohde, A., Dr. Med. et Chirurg. neust. Fuhrentwiete no 120
- Rohde, Carl Friedr. unt. d. Firma Fr. Heinr. Meyer Nachf. Neuenburg no 26
- Rohde, Carl Gottlieb, gr. Trampgang no 8
- Rohde, Ernst, Papier u. Tabacks-Handl. u. Collecteur, gr. Johannisstr., an der Johannis kirche, no 17
- Rohde, Ernst Diedr. unt. ob. Firma, Neuerweg b. d. Holzdamme no 61
- Rohde, Heinr. Friedr. Brunnenmeister, Nicolaistr. no 33
- Rohde, Joh. Friedr. Christn. Pferdeverleiher, ABC Strasse, Platz no 44
- Rohde, Joh. Heinr. unt. d. Firma Robrahm Söhne, Admiralitätstr. no 26
- Rohde, Joh. Herm. Fettwaaren, Mattentw. no 13
- Rohde Ludw. Friedr. Tischlermstr. Steckelhörn no 17
- Rohde, Maria Fräulein, am Wall beim Steinhore, im Wittwenhause Lit. A, des Klosters St. Johannis.
- Rohdenburg, L. Schenke, Kaje unt. no 42
- Rohlf Wwe. Joh. Heinr. Conr. Drechsler, Breitergiebel unt. no 12
- Rohlf, Joh. Mich. Schlaafbaas, St. Pauli, erste Bernhardstr. no 1
- Rohlf's, Joach. Friedr. Wilh. Thee u. Gewürz, St. Pauli, erste Friedrichstr. no 23
- Rohlf's, J. C. Fournierschneider, Werkstätte Kurzestr. Hof no 7
- Rohlf's Wwe. Joh. Retlev, Nagelschmidt, Bleichergange, Hof no 27
- Rohlf's Wwe. Martin, Lilienstr. no 2

- Rohlfs, Nic. Kattrepel, Hof no 44
 Rohlfs, Wilh. Eisenhandl. gr. Johannisstr. no 60
 Rohloff, Joh. Friedr. Stadtdeich no 100
 Rohlsen, Herm. Ludolph, Brauer knechtgraben üb. no 13
 Rohlaen, Joh. Christo. Stuhlmacher, Valentinskamp, Hof no 92
 Rohlwes, Carl Emil Jul. Hopfen- u. Caffee Makler, ausserh. d. Dammthors, an d. Alster, Platz no 39, Adr. bei Hrn. Zingg, bei d. Börse no 7
 Rohr, A. C. Commissions- u. Nachweis.-Compt. dritte Marktstr. no 10
 Rohr, Joh. Gottlieb, Schlossermstr. Neuerweg b. d. Dienerreihe no 56
 Rohrbeck, Jürg. Eggert, Schuhmacher, b. d. Pumpen no 26
 Rohreith, J. Damen-Schuhmacher, St. Pauli, Bergstr. unt. no 38
 Rohrtbar, A. Taback- u. Cigarren Fabrik, B. Cto. unter Hrn. seel. Fedder Karstens Nachfolg., Deichstrasse no 53
 Rohtermundt, C. L. M. Krügerei, Nicolaikirchhof no 10
 Rohthieb, Anna Elisab. Lehr Anstalt für Töchter, Herrlichkeit no 16
 Rohthieb, B. Commiss. Herrlichkeit no 16
 Rohthieb, Bernh. Conr. Privat-Lehrer, Herrlichkeit no 16
 Rohwedder, Hinr. Schuhmacher, St. Pauli, b. d. Thranbrennereien üb. no 7
 Rohwoldt Wwe. Casp. Wohler, Billwärder Neuerdeich no 10
 Rohwoldt, Friedr. Leop. Castellan vom Winserbaum, daselbst no 6
 de Roi, Valère, Agent sächsischer, schweizer und Elberfelder Manufactur und kurzer Waaren, sowie Comandite des sächsischen Buntweberwaaren Vereins unt. Hren. Pfaff et Co. in Chemnitz, neue Gröningerstr. no 7
 Roland, Christn. Wilh. Buchbinder, Mattentw. no 31
 Rolff, Adolph, Zuckerfabr. B. Cto. unt. Hrn. J. F. U. Scheibel, Rade-machergang no 6
 Rolff et Comp. Zuckerfabr. B. Cto. Joh. Joach. Rolff, Altwallstr. no 88
 Rolff, Joh. Joach. unt. ob. Firma, Altwallstr. no 88
 Rolffsen, C. D. W. Kinder, unt. folg. Firma, gr. Burstah no 10
 Rolffsen Wwe. C. D. W. et Co. Stadt-Lot-
 terie Collecteur, Compt. unt. Kaisershof, dem Rathhause gegenüber.
 Roling, Christn. Nicol. Gewürz, St. Georg, b. d. Besenbinderhofe no 55
 Rolin, César, Schriftgiesser, Specksplatz no 6
 Rollinger's Nachf. m. s. Stattmiller.
 Roloff, Joh. Heinr. Schuhmachermeister, Caffamacherreihe no 20
 Rolofs, Franz Wilh. Küper, St. Georg, hint. dem Strohhouse no 51
 Romagnolo, Carl, Commissn. u. Fabrik v. allen Sorten Chocolate, B. Cto. Carl Jac. Romagnolo, Berg no 5
 Romagnolo, Jos. antiquar. Buchhandl. übernimmt auch Aufträge für hiesige u. auswärtige Bücher-Auctionen, Berg no 5
 Romberg, Bernhard, königl. preuss. Kapellmeister, Adresse: Caffamacherreihe no 26
 Romberg, J. Andreas, Architect Caffamacherreihe no 26
 Romey, Aug. Eduard, Fortepiano-Fabrik, Herrengaben no 81
 Rommel, J. F. Tapezirer, Schopenstehl no 13 im Hinterhause.
 Ronnenberg, Carl Aug. Tischlermstr. neuer Steinweg, Hof no 64
 Ronnenberg, Friedr. Wilh. Drechsler, St. Pauli, Reeperbahn no 68
 Roosen, Berend, unt. d. Firma Salomon et Berend Roosen, Admiralitätstr. no 60
 Roosen jun. Berend, Kaufm. B. Cto. neuer Jungfernstieg no 15, Compt. erste Vorsetzen no 4
 Roosen, Berend et Herman, juniores, Kaufl. B. Cto. erste Vorsetzen no 4
 Roosen, Berend Paulus, Kaufm. B. Cto. Jungfernstieg no 19
 Roosen, Geschw., erste Vorsetzen no 3
 Roosen, Herman, unter der Firma Berend et Herman Roosen juniores, erste Vorsetzen no 4
 Roosen, Salomon, unt. folg. Firma Neuerwall no 8
 Roosen, Salomon et Berend, Kaufl. B. Cto. Neuerwall no 8
 Ropelius, Joh. Jens, Schul- u. Lehranstalt, Brauerstr. no 44
 Ropers Wwe. Claus, St. Pauli, Antonistr. no 6
 Rosa, Johs. Eduard, Stuhlmacher, Specksgang üb. no 26
 Rosburg, Ernst Diedr. unt. nachsteh. Firma, gr. Bäckerstr. no 1
 Rosburg, E. D. et Burchardi, Manufac-

- tur- u. Modewaaren, B. Cto. unt. Hrn. J. G. Watty, Ecke des Brotschragens u. der gr. Bäckerstr. no 1
- Rosch, Pet. Schiffszitmern. Eiskuhle no 20
- Roscher, E. L. Taback, Ellensthorsbrücke no 21
- Rosdal et Steinhardt, Tuch u. Shawts, B. Cto. unt. Hrn. Jacob Lieben, Rödingsmarkt no 54
- Rosdal, Carl, unt. ob. Firma, Rödingsmarkt no 54
- Rose, Friedr. Wilh. gedruckte Catune, B. Cto. unt. Hrn. H. J. Stresow, neust. Fuhlentw. no 63
- Rose, Joh. Christn. Ferd. Tischlermeister, Niedernstr. no 18
- Rose, Joach. Heincr. St. Georg, Grütz-mächergang no 41
- Rose, Joh. Heincr. Theod. Schneider für Herren, Neuerwall üb. no 2 (Eingang: Bohus Platz.)
- Rose, Matth. Gottfr. Klompner, Laspe Nachf. gr. Johannisstr. no 53, Busch Hof; auch eine Werkstelle Ecke d. gr. u. kl. Johannisstr. unt. no 15
- Rose Wwe. Peter, Kuhmilcher, dritte Marktstr. no 18
- Rose, W. C. L. Gewürz, Thee u. s. w. Niedernstr. no 12
- Roselundt, Nic. Friedr. Friseur, Niedernstr. no 48
- Rosen, Joh. Christ. Val. Kleinböttgermstr. gr. Johannisstr. unt. no 40
- Rosenbaum, Elias Mos. Leinen u. Manufacturw. Kurzestr. üb. no 4
- Rosenbaum, Sams. Moses, Kaufm. Hütten no 36
- Rosenberg, Carl Friedr. Wilh. Rademacher, St. Georg, Besenbinderhof, Hof no 40
- Rosenberg, H. B. Mehl u. Victualien, Peterstr. no 29
- Rosenberg, Joh. Theod. Heincr. Privatlehrer, neust. Neuerweg no 11
- Rosenberg, J. W. Bäcker, Niedernstrasse no 2
- Rosenberg, Ludw. Friedr. Schlossermeister, Alsterthor, Platz no 7
- Rosenbrock, C. H. Ewerführer, in Firma Rieffe Wwe. et C. Rosenbrock, erste Versetzen üb. no 9
- Rosendahl, Carl Christo. Quartiersmann, Schaarmarkt üb. no 1
- Rosendahl, Joh. Christo. Hiar. Drechsler, Düsternstr. unt. no 17
- Rosenhauer, C. Commiss. gr. Reichenstr. no 7
- Rosenkrantz, Fritz, Musikus, neust. Neustr. no 14
- Rosenlöcher, Carl, Hutmacher, St. Georgstr. no 4
- Rosenstein, Adolph, becidigt. Makler u. Buchhalter in Erbschafts u. Administrationssachen, Altewallstr. no 29
- Rosenthal, Christn. Wilh. Tischlermeister, Theerhof no 48
- Rosenthal, Heincr. Christn. Kaufm. Catharinenstr. no 45
- Rosenthal, Lassar, Handelsmann, Brook no 54
- Roskam jan. C. Tapezirer, Steinstr. no 49
- Ross et Comp. Kaufm. B. Cto. Deichstrasse no 48
- Ross, Dan. unt. ob. Firma, Deichstrasse no 48
- Ross, Edgar, unt. d. Firma Ross et Comp. Deichstr. no 48
- Ross, Heincr. Krügerei, neust. Neuerweg no 32
- Rossi, Jos. Opticus u. Verfertig. mathematisch. Instrumente, Neuburg no 60
- Rosstin, Ludew. Krügerei, Böhmkenstr. no 19
- Rost Wwe. Adam Heincr. Kopfschlachter, Schaarsteinweg no 25
- Rost, C. P. pr. Adresse des Hrn. H. M. Hanssen, Neuerwall no 11
- Rostig, Carl Heincr. Adolph, Bildhauer, zweite Versetzen üb. no 18
- Rostock, J. D. L. Schuhmacher, Bäckerbreitergang no 86
- Rostocker Tontine, deren Bevollmächtigte sind die Hren. Gorrisen et Lutze, neuer Wandrahm no 14
- Rotermundt, C. F. Strohhutpresse u. Färberei, auch Wattenfabrik, Bleichenbrücke no 5
- Rotermundt, Friedr. Fettwaaren, gr. Bäckergang no 71
- Rotermundt, Herm. Jürg. Schlossermstr., auch Verfertiger v. Glockenzügen aller Art, Aeltermann d. Schlosseramts, Paradieshof no 15
- Roth's Apotheke, Gänsemarkt no 40
- Roth, Christn. Ulrich, Drechsler, St. Pauli, Reeperbahn no 50
- Roth, Joh. Georg Valent. Distill. im Lüneburger u. Bardowicker Hause, bei d. Zippelhause no 26
- Rothe Wwe. Joh. Aug. Tischlermatr. Voglerswall no 8
- Rothenburg, J. N. C., Med. Dr. Caffamacherreihe no 33

- Rothenstein, S. H. neuer Steinweg no 75
 Rother, J. F. Bildhauer, alte Gröningerstr. no 32
 Rothermundt, Gerh. Wilh. Cassirer des kön. hannov. stader Elbzolls, alter Steinweg no 65
 Rothermundt, Reincke, Zuckerfabr. Johannishollwerk no 3
 Rothlib, Joh. Gottfr. Casp. Segelmacher, St. Pauli, Langestr. üb. no 10
 Rothlieb, B., m. s. Rohtlieb.
 Rothmund, A. Schneidermstr. neust. Neustr. üb. no 37
 Rothmund, Joh. Albr. Knochenhauer im neuen Schrang, Fischertw. no 6
 Rothschild, Eduard, unt. d. Firma George Meyer Nachfolger, alter Steinweg no 76
 Rothschild, Jac. Kaufm. neuer Steinweg no 96
 Rothschild, Mor. Kaufm. Stubenhuk no 22
 Rothschild Wwe. S. Mützenfabr. u. Rauhwaarenhandl. Hohlerweg no 4
 Rothschildt, S. J. Seiden- u. Garn-Geschäft, Schlachterstr. no 33
 Rott, Heintr. Ludolph, Buchbinder, Caffamacherreihe no 13
 Rotta Wwe. J. C., Meyer Nachfolg. Schreibpösen u. Siegellack, Grützwiete no 8
 Rottstedt, C. E. Musikus, St. Pauli, Herrenwiede no 15
 Rowahn, Georg Rud. Papparbeiter, Brook üb. no 88, Wallseite.
 Roweder, Joh. Friedr. Tischler, Stadtdeich no 122
 Rowehr, Jac. Herm. Gerh. Eisenw. und Schiffsbedürfnisse, Brauerknechtgraben no 57; Laden erste Vorsetzen, no 1 gegenüber.
 Rowohl, H. Töchter, Dienerreihe no 38
 Rowohl Wwe. Heintr. Aug. Billwärdner Neuerdeich.
 Rowohl, Mich. Bevollmächtigter d. 12ten Assec.-Co. gr. Bleichen no 19
 Rowohl, M. H., d. Rechte Dr. u. immatricul. Advocat, Kraienkamp no 48
 von Roy, Friedr. et Weil, B. Cto. unt. Hren. Wm. Fischer u. J. H. Kähler, Deichstr. no 4
 von Roy, Friedr. unt. obiger Firma, Deichstr. no 4
 Rubbert, C. F. Schuhmachermstr. Neuerwall, Bohns Platz üb. no 8
 Rubbert, Joh. Pet. Carl Herm. Hohlerweg no 18
 Ruben Wwe. Abrah. Kleinhandel, Peterstr. no 31
 Ruben, D. M. unt. d. Firma Heilbut et Ruben, Kohlhöfen no 38
 Ruben, J., Med. et Chir. Dr., Augenarzt u. Geburthelfer, Mühlenstr. no 41
 Ruben, J. D. Kaufm. B. Cto. unt. Hrn. Elias Warburg, gr. Neumarkt no 38
 Ruben, Isaac Mos. Mühlenstr. no 41
 Ruben, Ludw. unt. d. Firma Hess, Ruben et Co. Neuerwall no 10
 Ruben, Ruben Elias, Wechselgeschäfte, B. Cto. Poolstr. no 8
 Ruben, R. M. Banco. Cto. Ruben Mos. Ruben, zweits Marienstr. no 22
 Rubin, Friedr. Eisen u. Lumpen, neust. Neuerweg unt. no 14
 Rubow, J. J. H. Tischlerfreimstr. Grünersod üb. no 34
 Rubrecht, Joh. Friedr. Klempnermstr. deckt auch mit Kupfer, Blei und Zink, und verfertigt Blitzableiter, Steinstr. unt. no 103
 Ruch, Joh. Lohndiener, gr. Trampgang no 33
 Ruch, J. P. unt. d. Firma J. P. Schönenberger et Co. Herrengraben no 10
 Ruckenbrod, Franz Georg, Wurstmacher, Ebräergang no 4
 Rudhardt, Joh. Casp. Handschuhmacher, Scheelengang no 8
 Rudolf, Joach. Wilh. Drechslermstr. Speersort no 10
 Rudolph, C. H. Schneidermstr. Fischertwiete üb. no 6
 Rudolph, Dav. Eberh. Friseur, Jungfernstieg, Platz no 10
 Rudolph, Heintr. Rud. Breitestr. no 33
 Rudolph, Johannes, Krügerei, Rosenstrasse no 2
 Rudolph, Joh. Ant. Schuhmacher, Raboisen no 46
 Rudolphy, Joh. Traug. Kupferschmidt, Venusberg no 40
 Rübcke, H. Handlung chemischer Erzeugnisse u. Parfümerien, Niederlage von münchener Augustiner Bleifedern, Neueburg no 33
 Rübcke, Joh. Gottlieb, Organist u. Küster Emerit. in Ham, no 119
 Rübcke Wwe. M. Pumpen no 43
 Rübenaack, F. C. Wirthschaft, gr. Reichenstr. unt. no 28
 Rübke, C. Lager v. deutsch. Manufacturwaaren, B. Cto. Joh. Christn. Rübcke, Herrengraben no 12
 Rückardt, Joh. Friedr., Med. Dr., bei d. Zippelhause no 20

- Rücker, Friedr. Kaufm. B. Cto. Catharinenstr. no 43
- Rücker, Hinr. v. d. Damthore, gleich rechts an der Alster, no 55, Comptoir Neuerwall no 52
- Rücker, Joh. Wilh. königl. dänisch. Consul, B. Cto. erste Fehlandtstr. no 28, Ecke v. neuen Jungfernstieg.
- Rücker, Pet. Bevollmächtigter der Alliance brittischen u. auswärtigen Feuer- u. Lebens-Versich. Anstalt, B. Cto. Admiraltätstr. no 17
- Rüde, Andr. Heinar. Langemühren no 61
- Rüde, D. N. Damthorwall üb. no 73
- Rüdel, J. C. F. Kaufm. Steckelhörn no 3
- Rüdel, Joh. Georg Christn. Schlossermstr. St. Georg, b. d. Strohhaue no 11
- Rüdiger, P. D., Schraders Nachf. Salzhandl. B. Cto. unt. Hrn. Joh. Hartwig Gräpel, Rödingsakt. no 22, O. S.
- Rühen, J. Steinzeug, Springeltw. no 48
- Rühen, Joh. Heinar. Antiquar, gr. Bäckerstr. unt. no 10
- Rühen, Joh. Heinar. Aug. Frucht händler, Langemühren unt. no 37
- Rühling, Christn. Kaufm. B. Cto. Conrad Christn. Rühling, Rödingsmarkt no 29, O. S.
- Rühlmann, Joh. Christp. Kehr wieder üb. no 71
- Rühlmann Wwe. Joh. Christn. Gottlieb, Voglerswall neben no 42
- Rühm, J. A. C. Woll- u. Schaafsortirer, Niedernstr. no 98
- Rühmann, A. F. J. Rauchfleischhandl. erste Brandtstwierte unt. no 8
- Rühmann, Joh. Christn. Eichholz üb. no 49
- Rühmann, J. W. Tischlermstr. Brook no 88, Wallseite.
- Rümcker, Johs. Ehrenfried, Assecur. Makler, Rödingsmarkt no 11, O. S.
- Rümker, Carl, Lehrer an der Navigations-Schule, auf dem Walle, b. d. Altonaer Thore.
- Rümpel Wwe. Jürg. Nic. Grünerdeich no 70
- Rüsch Wwe. Heinar. Christn. St. Pauli, Silbersackstr. no 7
- Rüsch, J. G. F. Arbeitsmann, dessen Frau Nachweis. Comptoir, Jacobi Kirchhof unt. no 30
- Ruete, Herm. Adolph, Phil. Dr., Cand. rev. Minist. Kraienkamp no 2
- Ruete, Nic. Heinar., Phil. Dr., Cand. rev. Minist. Mönkedamm no 4
- Rüter, Claus, Schiffer, St. Pauli, Trommelstr. no 26
- Rüter, Conrad, Milchböcker, neust. Fuhlentw unt. no 133
- Rüter, Fried. Mar. geb. Geerdizen, Hebamme, Venusberg üb. no 14
- Rüter, J. C. Amtsmaler, zweite Vorsetzen, Hof no 13
- Rüter, J. C. H. Buchdrucker, St. Pauli, Langereihe no 43
- Rüter, Joh. Joach. Küpermstr. auch Handl. von Schaufeln u. Mulden (Möljen), Steckelhörn no 12
- Rüter, Mart. Heinar. Steinstr. no 52
- Rüter, V. J. C. Herrlichkeit no 62
- Rütgers, J., St. Pauli, hint. d. Reeperbahn no 32
- Rüthnick, Carl Joh. Brook no 33
- Rüwe Wwe. F. A. Verkauf u. Reparatur v. Schirmen, gr. Bäckerg. no 82
- Ruff, Heinar. Dan. Gottfr. Kleinböttgermstr. Pelzerstr. no 4
- Ruge, H. E. in Firma Eduard Ruge, Theekrämer, Langereihe bei d. Vorsetzen no 15
- Ruge, Joh. Christo. Tischler, Specksplatz no 2
- Ruge, Joh. Friedr. unt. d. Firma Haeseler et Ruge, gr. Reichenstr. no 44
- Ruge Wwe. Joh. Friedr. Fettwaaren, Schaarmarkt no 30
- Ruhe Wwe. Hans Christo. Georg, Lumpen, gr. Barkhof no 40
- Ruhl, Heinar. Bened. Quartiersmann, gr. Bäckergang no 37
- Ruhle, Joh. Pet. Gottfr. Knochenhauer im alt. Schragen, Langemühr. no 71
- Ruhlfis, Mart. St. Pauli, Bergstr. no 13
- Ruhlig, Carl Gotthelf, Steinstr. Hof no 100
- Ruhstein, Christn. Friedr. Tabackspinner, St. Pauli, 2te Erichstr. no 25
- Ruitz, J. A. Wein, neust. Neuerweg no 28
- Rulfes, J. D. E. Schreiber u. Cassirer, Rahoisen no 36
- Rumler, A. A. in Firma Meyer et Rumler, gr. Burstah no 12
- Rumohr, A. A. M. Distillat. neust. Neustr. no 75
- Rumohr, Carl Wilh. Friedr. Wirth, erste Jacobstr. no 19
- Rump, Bernard, politechnische Agentur u. Fabrikant in chemischen Feuerzeug Artikeln, Neuenburg no 33
- Rumpf, Friedr. Dan. Küpermstr. St. Pauli, Langestr. no 52
- Rumpf Joh. Diedr. Andr. Küpermstr. St. Pauli, Langestr. no 30
- Runde, Christn. Heinar. Carl, Maklerin

- Sämereien etc. kl. Johannisstr. no 20;
 Compt. Bohnenstr. no 14
 Runde, Theod. Kaufm. St. Georg, vor d. Deichthor no 3, Adresse gr. Reichenstr. no 46
 Rundshagen, Hans Hinr. Distillat. altstädt. Neustr. no 33
 Runge, Carl, Schwed. u. Norwegisches Hôtel, Siybenhuk no 28
 Runge, Gust. Ludw. Bernh. Drechslermstr. Rosenstr. Platz no 72
 Runge, Herm. Heinr. Krügerei, Spitalerstr. no 21
 Runge, Johs. Christn. Tapezierer, Kehr wieder, Hof no 36
 Runge, Joh. Carl Aug. Steinhöft no 11
 Runge, Joach. Christn. Carl, Küper, Schaarmarkt unt. no 13
 Runge, Joach. Christn. Friedr. Wein, gr. Drehbahn no 11
 Runge, Joh. Dan. Grimm no 18
 Runge, Joh. Georg, Quartiersmann, gr. Bäckergang no 21
 Runge, Joh. Roosen, unt. d. Firma B. C. Schrader et Roosen. Rödingsmarkt no 63, W. S.
 Runge Wwe. Phil. Otto, geb. Bassenge, Steintw. no 9
 Runkel, A. M. Cand. Neuburg no 6
 Runkel, M. M. Böhmkenstr. no 45
 Runshagen, Mart. Hinr. Christn. Leichter - Schiffer, auch Segelmacher, Johannisbollwerk no 1
 Ruperti, Georg Ant. et Comp. Lager v. Damast- u. holl. Drell-Tafelzeugen, Hausmachen - Dreil - Tafelzeugen, eigener Fabrik, Leinen, Bettzeug, Wachstücher etc. Verkauf im Grossen u. Kleinen, B. Cto. unt. Hrn. Georg Ludw. Fricke, Bohnenstr. no 30
 Ruperti, H. Herrengaben no 83
 Ruperti, Justus Carl Wilh. unt. d. Firma H. J. Merck et Co., Holzdamn no 32
 Ruprecht Wwe. Joh. Georg Friedr. Putz- u. holl. Waaren, neust. Fuhrentwiete no 27
 Rus, Gasp. Heinr. Zimmermann, Lilienstr. no 27
 Ruschak, J. Kleidermacher f. Herren, kl. Johannisstr. no 8
 Ruschke, Eg. Th. Lithograph, Stadtdeich no 43
 Rust, Christp. Friedr. becidigt. Steinkohlenmesser, Böhmkenstr. no 40
 Rust, G. H. A. Schuhmachermstr. Brook no 2
 Rust Wwe. Georg Joh. Pech, Theer und Thran, Dovenfleet no 56
 Rust, Thies Heinr. Zuckerfabr. Bleichergang no 24
 Rustler, Joh. Wilh. Decorations u. Ronleaux-Maler, Kraienkamp no 25
 Ruths Nachfolg. M. s. J. C. Möller. Rychels Wwe. J. G. Steinstr. no 75

S.

- Saalfeld, A. J. Kaufm. unt. nachst. Firma, Fllernthorsbrücke no 9
 Saalfeld, A. J. et Comp. Kaufl. B. Cto. A. J. Saalfeld u. Alexander, Ellernthorsbrücke no 9
 Saalfeld, M. Commisn. in Taback u. Cigarren, zweite Marktstr. no 10
 Saalfeldt, Georg Andr. Thürmer and. Petrikirche, Petrikirchh. neb. no 19
 Saarburg, Ludw. Portraitmaler, auch Lehrer der Zeichenkunst und Malerei, Neuerwall no 52
 Saatröber, Phil. Christn. Stell. u. Rademachermstr. Königstr. no 36
 Sabel, Joh. Friedr. Weinwaktler, gr. Reichenstr. no 20
 Saborowsky, Joh. Gottlieb, Uhrmacher, Steinhöft no 17
 Sachs, Friedr. Bernh. Christn. Hufschmiedemstr. Königstr. no 14
 Sachse, Joh. Jac. Joach. Musikus, Pilatuspool no 4
 Sachse, J. M. L. Erbschafts- u. Falliten-Buchhalter, Gröningerstr. no 32
 Sachsen, Hans Mich. Glanz- u. Mangel-fabr., auch Cattun, Leinen- u. Manufacturw.-Appretur, Poolstr. no 4
 Sachsen, Joh. Fr. Christn. Ewerführer, Kehr wieder no 85
 Sacht, Christn. Steuermann, St. Pauli, erste Friedrichstr. no 33
 Sack, Aug. Restaurat. Austern u. Wein, Ecke d. Admiralitätstr. u. Pulverturmsbrücke.
 Sack, Nic. Carst. Theod. Decorations-Maler, Rosenstr. no 68
 Sackmann, Ehlert, Goldwechslerkauf u. verkauft auch Kämmererbriefe u. andere hiesige und auswärtige Staatspapiere, B. Cto. gr. Reichenstr. no 20
 Sackmann, Joh. Hinr. Lembkentwiete no 19
 Saenger, J. C. A. Privatlehrer, vor dem Lübecker Thore, Neustr. Säuberlich, Heinr. Adolph, Buchbinder, St. Georg, Steindamm no 80

- Säveke, Franz Heinr. Schneidernstr. bei d. Mühren no 9
- Safft, Joh. Hinr. Wilh. Fettw. alter Steinweg unt. no 51
- Sager, Georg Gottfr. Büchsenmacher, Brook unt. no 23, Bodenseite.
- Sager, Heinr. Korbmachermeister, Grützwiete no 5
- Sager, Joh. Christn. Rierner- und Sattlernstr. Königstr. no 43.
- von der Sahl, Herm. Pet. Gassen-Aufseher im zweiten Bezirk, Pilatusspool über no 1
- von der Sahl, Herm. Vinc. Heinr. Zimmerstr. Niedernstr. no 120
- Sahlberg, Carl Friedr. Georg, Schuhmacherstr. Valentinskamp no 91
- Sahlmann, Joh. Friedr. Kattrepel unt. no 42
- Sahlmann, Johs. Siegm. Diedr. Rademacher, Niedernstr. üb. no 94
- Sahrland, Carl Jac. Häuser u. Assoc.-Makler, erste Fehlandtstr. no 9
- Sahrland jun. Herm. beedigt. Haus u. Geldmakler, auch Inhaber des sanctionirten Anstellungs-Bureau für Handlungsbeflissene, woselbst die Hren. Kaufl., Apotheker u. Gutsbesitzer mit Buchhaltern, Reisenden, Commis, Provisoren, Verwaltern, Schreibern u. Lehrlingen versehen werden, neuc ABC-Str. no 18
- de Saintchenoy, genannt Bishop, Jean François, Schneidernstr. Neuerwall no 42
- Saintes, A. franz. reform. Prediger, St. Georg, erste Helenenstr. no 5
- Salge, Joh. Christo. Schenk-wirthschaft, bei d. Börse unt. no 3
- Saling, Gustav, Kaufm. B. Cto. Cremon no 36
- Salinger, J. C. Handl. v. neuen u. alten Mobilien, Mühlenstr. unt. no 42
- Salje, G. L. Restauration u. Caffeehaus, „zum Grafen von Schauenburg“, neust. Fuhlentw. Platz no 10
- Sally, C. in Firma A. Plaat et C. Sally, erste Elbstr. no 36
- Salmin, Carl, Tapezirer, Tapeten u. Franzen-Handl. auch Decorateur, Königstr. no 49
- Salomon, A. Commissn. in Küchen-geräth, Peterstr. unt. no 12
- Salomon, Abraham, Handelsmann, Schlächterstr. in Gumpels Stift.
- Salomon, Adolph, Haartuch etc. Schlächterstr. Hof no 41
- Salomon, D. Commissn. u. Sped. B. Cto. unt. Hrn. J. G. Watty, gr. Burstah no 49
- Salomon, Ezechiel, Kaufm. Mühlenstr. no 5
- Salomon, G., Dr. d. Phil. u. Prediger, Böhmkenstr. no 48
- Salomon, Gustav, Kaufm. Banco Cto. Neuerwall no 13
- Salomon, H. et Comp. Kaufl. B. Cto. Herman Salomon und Adolph Boasson, Mühlenstr. no 51
- Salomon, Herman, unt. obig. Firma, Neuerwall no 56, Comptoir Mühlenstr. no 51
- Salomon, Hermann, Dr. Arzt und Geburtshelfer, alter Steinweg no 19
- Salomon, Heinr. Mart. Kaufm. B. Cto. unt. Hrn. J. G. Watty, Altewallstrasse no 36
- Salomon, Joach. Krüger, St. Pauli, b. d. Oelmühle no 9
- Salomon, Joh. nürnberg. u. kurze Waaren, Mühlenstr. no 35
- Salomon, Jos. dritte Elbstr. no 22
- Salomon, J. P. C. Wirthschaft, St. Pauli, b. d. Glashütte no 18
- Salomon, L. M. et Co. Kaufl. B. Cto. unt. Hrn. A. S. Warburg, 2te Marktstr. no 2
- Salomon, S. M. unt. obig. Firma, zweite Marktstr. no 2
- Salomon, Nathan, Cigarrenmacher, Rothesoodstr. no 14
- Salomon, Nehem. Fettw. Peterstr. no 20
- Salomon, Phil. Antiquar, Buchhandl. u. Leihbibliothek, dritte Elbstr. no 17
- Salomon, S. et Co. Taback- u. Cigarrenfabr. Dragonerstell neben no 21
- Salomon, Wolf, Kaufm. neuer Steinweg no 66
- von Saltzen, Joh. Hinr. Gold- u. Silber-Arbeiter, Bleichergang, Hof no 52
- Saltzkorn, Joh. Heinr. Neuerweg b. d. Holzdamn no 49
- Saltzkorn, Mar. Marg. Schönfärberei, Breitestr. no 20
- Saltzman, R. C. G. Schneidernstr. gr. Bleichen no 11
- Salvin, M. C. unt. d. Firma Brunnet et Salvin, b. d. Mühren no 54
- Salzkorn, Diedr. Christn. Tischler, Hohlerweg, Hof no 14
- Salzman, Friedr. Lohndiener und Bote der niederländ. Armen-casse, Kattrepel üb. no 7
- Salzman, Joh. Wilh. Kleidermacher für Herren, Gänsemarkt no 25
- Samo, M. J. Makler, neuer Steinweg no 80

- Sampleben, C. F. W. Wundarzt zweiter
 Classe, Scheelengang no 3
 Samsche, H. Tapezirer, kl. Bäckerstr.
 no 31
 Samson, Adolph, Leinen, Drell u.
 weisse Waar, neustr. Fuhlentw. no 106
 Samson, A. S. Taback- u. Cigar-
 renfabr. Breitengang no 18
 Samson, Jac. Makler, B. Cto. unt. Hrn.
 H. J. Wetzlar, neust. Fuhlentw.
 no 106
 Samson, Jeremias, Einkauf von ge-
 brauchten Kleidungsstücken und
 Mobilien, zweite Elbstr. no 19
 Samson, Mart. Commissn. Amelung-
 strasse no 9
 Samson, Meyer, Handelsmann, erste
 Marienstr. no 6
 Samson, S. J. et Co. on gros Lager
 engl. Manufacturw. B. Cto. S. J.
 Samson, Ellerthorsbrücke no 15
 Samz, Joh. Jac. Friedr. Kupfer u.
 Messingschläger, neust. Fuhlentw.
 unt. no 76
 Stamter, E. Commissn. B. Cto. unt.
 Hrn. Hartw. J. Wetzlar, erste
 Elbstr. no 6
 Samuel, J. Papierhandl. neuer Stein-
 weg no 80
 Samuel, M. L. et Comp. franz.,
 schweiz. u. deutsche Bänder, im
 Grossen, B. Cto. Samuel Levin-
 son, Kollhöfen no 37
 Samuelson, H. Fabr. v. Feuerzeug u.
 Zündhölzern, Altwallstr. Platz no 70
 Sander, Christn. Friedr. Kaufm. B. Cto.
 unt. Hrn. Franz Burmeister Wwe.
 Rödingsmarkt no 61, W. S.
 Sander, G. F. Gastwirth in Wellings-
 büttel; Adresse: Frau Wittwe
 Wohlens, Schweinemarkt no 32
 Sander, Heinr. Klempner, neust.
 Neuerweg no 16
 Sander Wwe. Heinr. b. d. Alster üb. no 1
 Sander, Hirsch Mich. Privat-Lom-
 bard, erste Marktstr. no 14
 Sander, Jacob Wwe. Geldwechsler,
 B. Cto. S. J. Sanderjacob, neust.
 Neustr. no 19
 Sander, Isaac, jüdisch. Schlachter,
 erste Elbstr. no 11
 Sander, Jacob Bernh. Haartuchfabr.
 neust. Fuhlentw. no 124
 Sander, Joh. Christp. Pedell am Gym-
 nasium u. Johannetum, Filterstr. no 5
 Sander Wwe. Jürg. Friedr. Zucker-
 fabr. Kornträgergang no 13
 Sander, Joh. Hinr. Maler, St. Georg,
 b. d. Strohhausa no 75
 Sander Wwe. J. J. Hopfenmarkt
 hint. no 12
 Sander, Joh. Pet. Schiffszimmerm.
 Billwärder Neuerdeich no 61
 Sander, Matth. Christn. Haartuch-
 fabr. und alle Sorten Krollhaare,
 b. d. kl. Michaeliskirche no 21
 Sander, Nic. Hinr. Kirchenbedienter,
 Jacobikirchhof no 26
 Sander Wwe. Pet. Holzhandl. u. Wirth-
 schaft, St. Georg, Steindamm no 67
 Sander, Pet. Tischler, St. Pauli,
 Trommelstr. no 16
 Sander, Phil. Schlachterstr. no 22
 Sander, Pet. Christn. Grünerdeich no 16
 Sander, Thomas Friedr. Christn.
 Makler, Holl. Brook no 9
 Sander, Wilh. Bernhard, Cigarren-
 maker, Eichholz üb. no 16
 Sanderjacob, Jos. neust. Neustr. no 19
 Sanders, Aug. Kaufm. B. Cto. unt.
 Hrn. P. J. H. Berger, Comptoir
 u. Lager: Neueburg no 9
 Sandi, A. Mobil. Herrengrab. unt. no 66
 Sandi, Casp. Schuhmacher, St. Pauli,
 b. d. Oelmühle no 43
 Sandtmann, C. D. Kaufm. alter
 Wandrahm no 54
 Sandtmann, H. H. Strohhutpresserei,
 Alsterthor, Platz no 7
 Sandtmann, Johs., Med. et Chir. Dr.
 1ster Arzt am allgemeinen Kranken-
 hausa, St. Georg, an d. Koppel no 3
 Sandtmann, Joh. Friedr. Christo. Ge-
 traide-Geschäfte, Schopenstehl no 30
 Sandmeyer Wwe. Joh. Ludw. Distill.
 Schaarsteinweg no 10
 Sanftleben, Friedr. Schuhmacher,
 Kirchenstr. unt. no 13
 Sanftleben, Friedr. Heinr. Tabacks-
 fabr. St. Pauli, erste Friedrich-
 strasse no 43
 Sanftleben, Pet. Christn. Fettwan-
 ren Makler, gr. Neumkt. üb. no 14
 Sanne, Aug. Fr. Wechselgeschäfte,
 B. Cto. unt. Hrn. E. Lautensack,
 Admiralitätstr. no 64
 Sanne, Carl Eduard, Tischlermstr.
 Raboisen no 7
 Sanne, C. F. W. Tischlermstr. Holl.
 Reihe, auf dem Kalkhofe no 1
 Sanne, Joh. Friedr. Wilh. Tischler-
 meister, erste Vorsetzen, Hof no 23
 Sanne, Joh. Ludew. Fortepianofabr.
 Holl. Reihe, auf d. Kalkhofe no 6
 Sannemann, Aug. Friedr. Theod.

Buchbinder, Galanterie-Arbeiter u. Graveur, Schmiedestr. no 19
 Sannemann, Heintr. Friedr. Modehandl. neust. Neustr. no 12
 Sannemann, J. H. M. Schuhmacher, St. Georg, Borgeschstr. üb. no 29
 Santos, J. R. königl. portug. General Consul, Consulat: neust. Fuh lentw. no 71
 Santos et Monteiro, B. Cto. unt. Hrn. H. J. Stresow, gr. Burstah no 6 u. 7
 Saphir, T. H. Parfümerien, St. Pauli, Reeperbahn no 46
 Sapper, M. Schneidermstr. Dornbusch no 8
 Sarach, Heintr. Grünerdeich no 32
 Sarghuss, Joh. Friedr. Ankerschmidt, St. Pauli, beim Jonas, auf Kleudgens Platz.
 Sarowsky, Joh. Christo. St. Pauli, b. d. Thranbrennerieen no 3
 Sass, Antoni Carl, Steinstr. no 73
 Sass, Christn. Friedr. Küpermstr. Rödingsmarkt no 59, W. S.
 Sass, Claus Hinr. Fuhrmann, Neuerweg b. d. Dienerreihe no 18
 Sass, Christn. Ludw. Wm. Tabacksbinder, St. Pauli, 2te Erichstr. no 14
 Sass, Dan. Heintr. Friedr. Distill. Lilienstr. no 35
 Sass, Frau, Ammen- u. Mädchen-Vermieth. Herrengraben üb. no 52
 Sass, Georg Jac. Andr. Ledertauer, Kornträgergang no 17
 Sass, H. Wild u. Federvieh, Neuerwall unt. no 55
 Sass, Hans, Zimmergasse, Kehr wieder üb. no 67
 Sass, Herm. Gärtner u. Fuhrmann, ausserb. d. Lübeckerthores, b. d. Kuhmühle no 265
 Sass Wvc. Jac. Wildhändl. Altwallstr. Hof no 83
 Sass, Joh. Hinr. Quartiersm. Matthiasstrasse (beim Bäckerengang) no 14
 Sass, Joh. Heintr. Wilh. Quartiersmann, Rademachergang no 22
 Sass, S. R. Riemermstr. ABC Strasse, Platz no 44
 Sasse, Heintr. Hartw., St. Georg, Langerreihe no 51
 Sasse, Joh. Carl, unt. d. Firma Fischer et Sasse, Catharinenstr. no 41
 Sasse, Joh. Friedr. Schlossermstr. Lilienstr. no 31
 Sasse, Joh. Nic. Herm. Commissn. Mönkedamm no 13

Sasse, Joh. Pet. Wein, Deichstr. unt. no 64
 Sassenberg, Joh. Gottlieb Diedr. Lederhandl. Schaarsteinweg no 49
 Sassenberg, Joh. Heintr. Herm., in Firma Hermann Sassenberg, Hamb. Hutfabr. u. Huthandl. Bohnenstr. no 24
 Sastädt, Joh. Aug. Raboisen no 12
 Sattler, J. G. Bäckermstr. Wandsbeck, Lübsche Strasse no 49
 Sauber, Joh. Andr. Carl, Pelzwaaren-Handl. Düsternstr. no 9
 Sauber, J. C. J. Ewerführer, Herrlichkeit no 41
 Sauberzweig, Carl Friedr. Knöpfe, Seide u. Cohr, Pferdenkt. no 34
 Sauer, Andr. Rödingsmarkt, W. S. b. d. Heil. Geistkirche no 90
 Sauer, C. D. Gold- u. Silber-Tressen-Fabr., Sticksseide, Chenille, Tapisserie-Wolle, Stramci, Gold-Perlen, Broderien u. Modew. Breitergiebel no 29, im vormaligen Hagedornschen Hause.
 Sauer, Carl Gottfr. Wundarzt 2ter Classe u. Bandagist, St. Georg, Neustr. no 63
 Sauer, Cath. Mar. geb. Knocke, Schule, St. Georg, am Wall b. No. 4, no 18
 Sauer, George, Makler in Manufactur- u. kurzen Waaren, Anstellung-Comptoir v. Commis etc., miethet u. vermietet auch Häuser etc. Breitergiebel no 29
 Sauer, Johs. Schuhmachermeister, Brauerstr. no 4
 Sauer, Joh. Jac. unt. d. Firma Holford Sauer et Co. Gröningerstr. no 28
 Sauer, Otto Heintr. Leinen, B. Cto. unt. Hrn. Joh. Hartw. Gräpel, Schmiedestr. no 35
 Saueracker, Thom. Friedr. Wein, Herrlichkeit no 32
 Sauerhering, Joh. Christn. Gottlieb, unt. d. Firma Aloys Busch, Bohnenstrasse no 4
 Sauerland, Carl, Polizei-Officiant, St. Pauli, gr. Petersenstr. no 9
 Sauerland, C. W. Eisen und kurze Waaren, Bergstrasse, vom Breiten-giebel im 2ten Hause.
 Sauerland, Joh. Nicol. Schlachter, Brauerknechtgraben no 61
 Sauerstein, J. H. G. Esplanade no 30, Stadtseite.
 Sauke, J. J. C. Instrumentenmacher, Valentinskamp no 45
 Saul, J. O. L. Hutfabr. Stubenhuk no 10

- Saxe, Ernst Heinrich, Stuhlmacher, Raboisen no 53
- Saxe, Joh. Matth. Amidammacher gang no 17
- Schaaf et Benn, Seiden- u. Manufakturw.-Handl. B. Cto. unt. Hrn. Heinr. Lüdders, Fischmarkt no 5
- Schaaf, Heinr. Wilh. unt. vorsteh. Firma, Fischmarkt no 5
- Schaaf, Franz, Steindrucker, Langergang no 17
- Schaap, Heinr. Rud. Rich. Goldarbeiter, Heuberg no 6
- Schaar et Claus, Kaufl. B. Cto. J. F. C. Schaar et H. G. Clauss, Admiralitätstr. no 22
- Schaar, Joh. Friedr. Christn. unt. ob. Firma, Admiralitätstr. no 22
- Schaar, Johs. Verfertiger seidener Knöpfe, auch Handl. von Cohr u. Drehseide, Steinstr. üb. no 14
- Schaar, Joh. Albr. Heinr. Makler in Sämereien, St. Georg, Hühnerposten no 22, Comp. alte Gröningerstr. no 27
- Schaar, Johs. Friedr. Wilh. Verfertiger seidener Knöpfe, Breitestr. üb. no 50
- Schaar, Joh. Herm. Pet. Schneidermeister, bei dem Drillhause no 24
- Schaar, Joh. Ludw. Wilh. in Firma Wilh. Schaar, Kaufm. B. Cto. unt. Hrn. Grellmann et Sohn, St. Pauli, Bergstr. no 17
- Schaar, Wilhelmine, Töchtereschule, Valentinskamp no 5
- Schabert, Wilh. Uhrmacher u. Uhrenhandl. gr. Burstah no 47
- Schachsneider, A. F. Kaufm. unt. d. Firma Carl Schülecke, Catharienenstrasse no 37
- Schacht, Andr. Albert, Maler, gr. Drehbahn no 10
- Schacht, Conrad, Papierhandl. B. Cto. unt. Hrn. J. F. Gerckens, Neuenburg no 61
- Schacht Wwe. Conrad, unt. d. Firma Conrad Schacht, St. Georg, b. d. Strohhouse no 65
- Schacht, Christn. Bernh. Verfertiger v. Weberblättern, neuer Steinweg no 28
- Schacht, Christ. Hinr. Magnus, Grünhöker, Peterstr. unt. no 50
- Schacht, Franz Wilh. Carl Georg, Schiffschmidt, erste Vorsetzen, Hof no 6
- Schacht, Joh. Christo. Schneidermstr. b. d. Mühren üb. no 20
- Schacht Wwe. Joh. Christo. Kupferschmidtstr. Niedernstr. no 33
- Schacht, Jochim Heinr. Kupfer- u. Messingschläger, St. Pauli, b. d. Oelmühle no 101
- Schacht, Joh. Just. Accise-Beamter, Stadtdeich no 60
- Schacht, Louis, Tuchhandl. B. Cto. unt. Hrn. H. H. T. Winkelmann, b. d. alten Waisenhouse no 1
- Schacht, Pet. Schiffscap. St. Pauli, Pinnasberg üb. no 30
- Schade, Christn. Adolph, Schuhmacher, gr. Johannisstr. no 57
- Schade, Georg Heinr. französische Seiden- u. Modew. im Grossen u. Kleinen, B. Cto. unt. Hrn. Joh. Hinr. Frahm, gr. Bäckerstr. no 12
- Schade, Heinr. Tanzlehrer, Kornträgergang no 51
- Schade, T. M. Schuhmachermeister, Mattentw. üb. no 13
- Schadt, Georg Friedr. Schlachter, gr. Burstah no 20
- Schäben, J. C. alter Steinweg no 65
- Schäben, Johanna Elisabeth, Hebamme, Bohnenstr. no 23
- Schaedtler, Alfred, J. U. Dr. u. immatricul. Advocat, Holl. Brook no 16
- Schaedtler, Herm. neust. Neustr. no 90
- Schaedtler Wwe. Joh. Conr. Gottfr. neust. Neustr. no 90
- Schädler, Joh. Heinr. Christo. Gottfried, B. Cto. unt. Hrn. J. H. Sneck Nachf. Catharinenstr. no 10
- Schäfer, Aug. Ferd. Schneidermstr. gr. Johannisstr. no 39
- Schäfer, Ant. Joh. Mart. Kurzestr. Hof no 28
- Schäfer, Aug. Wilh. Gottl. Zimmergeselle, St. Pauli, b. d. Oelmühle, zwischen no 9 u. 10
- Schäfer, Carl, neue ABC-Strasse no 18
- Schaefer, Carl Herm. Zimmermstr. St. Georg, Brunnenstr. no 13; Bestellungen werden angenommen Lombardsbrücke no 50, bei J. H. Schaefer.
- Schäfer, Christn. Heinr. Fettwaar. Altewallstr. unt. no 89
- Schäfer Wwe. Ehrenfr. Dan. Brook unt. no 85, Wallseite.
- Schäfer, Ferdinand, Kunstmaler und Zeichenlehrer, Amelungstr. no 1
- Schäfer, Franz Christn. Ludolph, Steinzeug, b. d. Bauhofe unt. no 12
- Schäfer, Frieder. Wilh. Schneidermeister, Herrlichkeit üb. no 63
- Schäfer, H. Mitglied d. Stadttheaters,

Lombardsbrücke no 50; Adr. im Stadttheater, bei dem Portier.
 Schäfer Herm. Friedr. Raboisen no 45, auch Adr. Pferdemarkt no 65
 Schäfer, Joh. Daniel, Eichholz ü. no 90
 Schaefer Joh. Heinr. Distill. St. Pauli, 1ste Friedrichstr. no 10
 Schäfer, J. Heinr. Architect u. Mauermeister, Kraienkamp no 23, Bestellungen werden angenommen: Rüdingsmkt. no 16, bei Hrn. Lerch.
 Schäfer, Joh. Hinr. Christp. Korbmacherstr. gr. Johannisstr. unt. no 41
 Schäfer, Justus Heinr. Christn. Brennholz, Rotheroodstr. no 5
 Schäfer, Justus Heinr. Conr. Krügerei, St. Pauli, 1ste Erichstr. no 34
 Schäfer, Jac. Nic. Wilh. Juwelen-, Gold- u. Silber-Arbeiter, Aeltermann des Amts der Goldschmiede, Ellernthorsbrücke no 19
 Schäfer, Joh. Siegm. Gold- u. Silber-Arbeiter, Stubenhuk no 40
 Schaefer, Sophie, geb. Basuhn, Handl. mit fein. Handarbeiten u. dazu gehörigen Sachen, Pferdenukt. no 65, Wohnung: Raboisen no 43.
 Schäffer, Franz Peter, Buchhalter, Pferdemarkt no 61
 Schäffer, G. P. F. Commission, Pferdemarkt no 61
 Schäffer, Heinr. Friedr. Lieutenant b. d. Garnison, Schweinemkt. Ecke d. Schützenstr. no 50
 Schäffer, Joh. Andr. Aug. Schiffszimmermann, Brook no 69
 Schäffer, Johanna et Charl. Kayser, Putz- u. Modew., Neuerwall no 60
 Schäffer, J. D. E. Wagentackirer, Valentinskamp, Hof no 87
 Schäffer, J. H. Esplanade no 39
 Schäffer, Joh. Heinr. Tischlermstr. Langemühren no 4
 Schäffer, Joh. Lieb. Mobilien, Fortepiano's, Porzellan, Steinzeng u. Glas, B. Cto. unt. Hrn. A. G. H. Grossmann Wwe. Grum no 20
 Schäffer, Joh. P. Kaufm. B. Cto. Deichstr. no 12
 Schäfflein, Franz, Schneidermeister, Schopenstehl no 13
 Schälckel, Joach. Diedr., St. Georg, Langereihe no 91
 Schaer, Anton Samuel, St. Georg, b. d. Holzdamm no 25
 Schuer, Dav. Aug. unt. d. Firma Schaer et Westphalen, Deichstr. no 27

Schaer et Westphalen, Kaufl. und Kupfer-Fabr. B. Cto. Dav. Aug. Schaer u. Nic. Hinr. Westphalen, Deichstr. no 27
 Schaer, Herm. Conr. Makler, St. Georg, an der Alster no 47, Adr. gr. Johannisstr. no 15
 Schaerff, F. W. J. Stubenhuk no 39
 Schätzer, Joh. Lohndiener, altst. Neustr. no 47
 Schäuffler, Christo. Frieder. Wein, Mühlenstr. no 16
 Schäuffler Wwe. Joh. Adam, Weinschenke, St. Pauli, Langereihe no 2
 Schaff, J. Cravatten n. Queder, Gänsemarkt, Opernhof no 14
 Schaffer, Carl Mart. Venusberg no 43
 Schaffner Wwe. Joh. Conr. Handschuhmacher, gr. Bleichen no 2
 Schafft Wwe. Christoph Ferd. Uhrmacher, altst. Fuhlentwiete no 26
 Schagen, H. J. Schiffscapit. St. Pauli, Langereihe no 17
 Schagen, Lisette, Putz- u. Modew.-Handl. St. Pauli, Langereihe no 17
 Schalk, Joh. Heinr. Rath's Zimmermeister für St. Michaelis Kirchspiel, Grasbrook, O. S. am Oberhafen no 3
 Schall, Friedr. Commiss. Filterstr. no 12
 Schalla, Herm. Dan. Weinmakler, Engl. Planke no 8
 Schaller, Franz Carl Conr. Caffee-makler, b. d. Mühren no 26
 Schaller jun. Heinr. Rud. Gottlieb, Gewürz, St. Pauli, b. d. Oelmühle no 66, Adresse: b. d. Mühren no 26
 Schaller Wwe. Nic. Phil. Krämerei, St. Georg, b. d. Lüb. Thore, Carlstr. no 9
 Schaller, Wilh. Andr. Albert, Caffee-makler, b. d. Mühren no 26
 Schamberger, Friedr. Dan. Cassirer bei der Stadt-Feuer Casse, neust. Fuhlentw. no 40
 Schamper, Joh. Arend, Bleicher, vor d. Damnthore, auf d. Rosenhof.
 Schaper, Carl Dan Ludw. Grobbäcker, Esplanade no 29, Stadtseite.
 Schaper, Heinr. Quartiersmann, Stubenhuk ü. no 9
 Scharenberg, Hinrich Nic. Krüger, Klefekerstr. no 5
 Scharenberg, J. H. C. Kaufm. ausserh. d. Damnthors, Grindel-Allee no 43
 Scharfenberg, Joh. Christn. Wilh. Güterbestätter, Pferdemarkt no 67
 Scharfenberg Wwe. Joh. Jac. Krügerei, Nicolaistr. no 4

- Scharfenschwerdt, Catharine Phil-
lipine, Fräulein, Töchterchule,
Kurzenmühren no 29
- Scharff, C. Ant. unt. d. Firma Hanbury
et Comp. Jungfernstieg no 17
- Scharffbier Wwe. Hans Joach. Brannt-
weinbrennerei, St. Georg, Brenner-
strasse no 35
- Scharffbier, Joach. Christn. Diedr.
St. Georg, Brennerstr. no 35
- Schargen, Georg Hinr. Specksg. no 49
- Scharmbarg, Hans Friedr. Zuckerrfabr.
Neuerweg b. d. Holzdamm no 14
- Scharnberg, Joh. Heinr. Lehrer im
Rechnen u. Schreiben, auch im
Gesang und auf dem Fortepiano,
Wandbereiterbrook üb. no 4
- Scharnberg, Joh. Nic. Steinstr.
unt. no 84
- Scharpke, J. C. G. unt. der Firma
Benecke et Scharpke, Theerhof no 2
- Scharrenweber, Carl, Malermatr. kl.
Drehbahn no 37
- Scharwattia, Mart. Schlosser, Ami-
dammachergang no 16
- Schau, Andreas, Kraienkamp, Glüers
Platz no 6
- Schau, Christn. Kraienkamp, Glüers
Platz no 6
- Schau et Houben, Kanfl. B. Cto.
D. E. Houben, Neuerwall no 107
- Schau, Mart. Schiffscapt. Kraien-
kamp, Glüers Platz no 6
- Schaub, Conrad, Rauchfleischhandl.
Breitergiebel unt. no 29
- Schaub, Peter, Schlachter, St. Pauli,
Pinnaßberg no 38
- Schauenburg, Heinr. Anton, Juwelen-
Gold- u. Silberhdl. gr. Bleichen no 65
- Schauer, F. Schneidermstr. St. Pauli,
Tatergang üb. no 12
- Schauer, Hinr. Gottlieb, Notar u.
beidigter Uebersetzer, St. Pauli,
Antonistr. no 6, Adr. b. d. Börse no 2
- Schauer, Joseph, Garten u. Kegel-
bahn, Bäckerbreitergang no 38
- Schauer, Jac. Dan. Gottl. Organist an
der Kirche St. Pauli, auch Naviga-
tions- u. Sprachlehrer, St. Pauli,
erste Bernhardtstr. no 4
- Schaumann, Pet. Christn. Apotheker,
Speersort no 13
- Schaurich, J. L. Maler, Brotschranken
no 11
- Schebach, J. F. J. Catharinenkirchhof
über no 7
- Schedelgar, Joh. Friedr. Makler,
zweite Marienstr. no 23
- Scheel, Carl Job. Conditorei u. Cho-
coladefabr. Spitalerstr. no 67
- Scheel, Dan. Diedr. Mauermeister,
gr. Neumarkt no 38
- Scheel, Friedr. Jac. Mart. ausserh.
d. Dammthors, Grindel Allee no 166
- Scheel, H. F. Schneidermstr. Breiter-
gang üb. no 16
- Scheel, Joh. Friedr. Christn. Lehr- u.
Pensions-Anstalt, Steinstr. no 103
- Scheel, Joh. Georg Hinr. Schlosser-
meister, Schwiegerstr. no 5
- Scheel, Joh. Heinr. Wilh. Tischler-
freimstr. Ulrikusstr. üb. no 19
- Scheel, J. M. et Co. Fabr. u. Handl.
v. Tapeten, Draht-Jalousien und
Fenster-Rouleaux, Steinstr. no 101;
der Laden ist Berg no 4
- Scheel, N. H. Associé ob. Firma,
Berg no 4
- Scheel Wwe. Joh. Otto Jac. bei d.
Mühren üb. no 17
- Scheel, Paul Hinr. Federposenfabr.
Schmiedestr. no 36
- Scheele, Makler, m. s. Schele.
- Scheele, Carl Adolph, Thee, Caffee
u. Gewürz, Messberg no 41
- Scheele, Conr. Ludw. unt. folgend.
Firma, gr. Bäckerstr. no 18
- Scheele et Lüders, Manufactur- u.
Modew. B. Cto. unt. Hr. Wm. Fischer
u. Jürg. Heinr. Kähler, gr. Bäck-
strasse no 18
- Scheele, Friedr. Eichholz no 47
- Scheele, Friederica, Putzarbeiterin,
Steinstr. no 8 (Theaterhof).
- Scheele, Georg Conr. Erziehungs-
Anstalt, Steinstr. no 8 (Theaterhof).
- Scheelhaas, Heinr. Christo. Particulier,
St. Georg, Kirchen Allee no 36
- Scheelhaas Wwe. Jac. Nic. Knochen-
hauer im neuen Schranken, Speers-
ort no 2
- Scheer, Carl Friedr. Schuhmacher-
meister, gr. Johannisstr. no 11
- Scheer, Jürg. Hinr. Gärtner, ausserh.
d. Lübecker Thors, Wandsbecker
Fusssteig.
- Scheerer, Christ. Joach. Bote d. löbl.
Schoonenfahrer-Gesellschaft, auch
Lohndiener, Kehr wieder üb. no 70
- Scheerer, Joh. Christn. Beamter d.
zweiten Prätur, auf d. Walle b. d.
Alton. Thore, neb. der v. Zeughaus-
markte rechts belegenen Mühle.
- Scheffler, Joh. Andr. Nicol. Kir-
chenschreiber an der St. Michaelis
Kirche, Engl. Planke no 5

- Scheffler, Joh. Christo. Holzwaaren, Schaarsteinweg no 66
- Scheffler, J. C. H. Compassmacher, erste Vorsetzen üb. no 7
- Scheffler, Joh. Pet. Wilh. Holz Commissn. Stadtdeich no 152
- Scheffner, J. C. Kornträgerg. Hof no 7
- Scheffus, Christ. Friedr. Schlachter, St. Pauli, Pinnasberg no 55
- Schehl, Herm. Christn. Pet. holl. Waaren, Reimerstw. no 25
- Scheibel, Joach. Friedr. Ulr. Kaufm. B. Cto. Steckelhörn no 8
- Scheibner, Joh. Friedr., St. Pauli, erste Erichstr. Hof no 23
- Scheider, Joh. Wundarzt 3ter Classe, Alsterthor no 9
- Scheifele, Christo. Florian Gottfr. St. Georg, Kirchen-Allee, Platz no 20
- Scheifele, Maximilian, St. Georg, Kirchen-Allee, Platz no 20
- Scheinert, J. F. et Comp. Glaslager, Spedit. u. Commissn. B. Cto. J. F. Scheinert, Stubenhuk no 20
- Scheitel, F. Dammthorwall no 73
- Schelbach, J. G., St. Georg, an der Alster, b. d. Lohmühle, Ecke des Alsterweges, Compt. neue Gröningerstr. no 14
- Schele, Georg Ludw. Friedr. Reinh. Makler, St. Georg, Brennerstr. no 20
- Schell, Joh. Gottlieb, Kibbeltw. üb. no 20
- Schelle, Friedr. Wilh. Schuhmachermeister, Dovenfleet no 91
- Scheller, C. L. A. Wirthschaft, Pelzerstr. unt. no 37
- Scheller, Carl Theod. Weinhandl. Eichholz no 43
- Scheller, Gottfried, Venusberg üb. no 45
- Scheller, Gottfried Martin, erste Brandstzw. no 17
- Scheller, Heinr. Wilh. kön. grossbrit. hannov. Premier-Lieutenant a. D. St. Georg, beim Strohause no 4
- Scheller, Wilh. Blei- u. Kupferdeckermeister, 1ste Neumannstr. Platz no 19
- Schellhorn, Christ. Heinr. Elias, Commiss. - u. Nachw.-Compt. Herrlichkeit no 27
- Schellhorn, Joh. Christn. Gastwirth zur Stadt Leipzig, Hopfenmarkt no 24
- Schellhorn, Marcus, Schorsteinfeger, St. Pauli, Trommelstr. Hof no 19
- Schellhorn, Rud. Carl Heinr. Wilh. Friedr. Speisewirth, gr. Bäckergang no 86
- Schellschmidt, Carl Friedr. Schlosser, auch Lumpen etc. 2te Jacobstr. unt. no 8
- Schellschmidt, Heinr. Aug. Schlosser, auch Lumpen, Rothesoodstr. no 8
- Schelper, Joh. Heinr. Tobias, Schneiderstr. St. Pauli, zweite Friedrichstrasse üb. no 30
- Schemmann, Friedr. Wilh. unt. der Firma Schulte et Schemmann, Holzdamm no 23
- Schemmann, Joh. Carl, unt. d. Firma Schulte et Schemmann, Neueburg no 14
- Schenck et Comp. Kaufl. B. Cto. J. H. G. Schenck, Pastorenstr. no 15
- Schenck, Friedr. Carl, Tabacksfabrik, unt. d. Firma Joh. Adolph Timmermann et Sohn, B. Cto. F. C. Schenck, Gänsemarkt no 12, nach Himmelf. Altona, Reichenstr. no 28
- Schenck, Tob. Knopfmacher, gr. Johannisstr. no 38
- Schencke, Sal. Aug. Handschuhmacher, neust. Fuhlentw. no 31
- Schenckel, Christine, Putz u. Modewaaren, gr. Johannisstr. no 29
- Schenckel, F. G. Verfert. v. chirurg. Instrumenten, Fischmarkt unt. no 6, wohnt gr. Johannisstr. no 29
- Schenistädt, Joh. Wirthschaft, St. Pauli, Klütjenstieg no 26
- Schenk et Dircks, Kaufl. Commissions-Lager v. Tuch, Casimir etc. B. Cto. J. A. Schenk et Gustav Dircks, gr. Bäckerstr. no 18
- Schenk, J. A. unt. obiger Firma, gr. Bäckerstr. no 18
- Schepeler, Nic. Phil. unt. d. Firma H. W. Schmilinsky et Comp. B. Cto. Neuerwall no 55
- Scherer, Christn. neue ABC Str. no 19
- Scherfsee Wwe. Joh. Andr. Krämerci, Ham, Geestseite.
- Scherger, Heinr. Wilh. Gottfr. Schuhmacher, St. Pauli, Reeperbahn no 30
- Schernach, m. s. Fit.
- Scherpel, Heinr. Conr. Tischlermstr. gr. Reichenstr. no 16
- van Scherpenberg, Joh. Franz, Gewürz, gr. Neumarkt no 26
- Scherr, Georg August, unt. nachst. Firma, Mühlenbrücke no 14
- Scherr Wilson et Comp. Kaufl. B. Cto. G. A. Scherr u. J. Wilson, Mühlenbrücke no 14
- Schertzer, Georg Mart. Schlachter, Thielbeck no 15
- Scherzer, Carl Friedr. Tischlermstr. altst. Fuhlentw. no 43, (Ochrens Platz)

- Scheffler, Joh. Christp. gr. Johan-
niestr. no 51
- Schick Wwe. Joh. Christn. Wärterin,
Rosenstr. no 79
- Schick, L. et Co. Rödingsmarkt, Ecke
vom Graskeller no 91
- Schick, Wilh. Ludw. Drahtarbeiter,
Bäckerbreitengang no 57
- Schickedantz, Aug. Knöpfe, Seide,
Zwirn, Haar- u. seidene Locken,
Altewallstr. no 95
- Schickedantz et Comp. Mode- und
Manufacturw. gr. Bäckerstr. no 20
- Schickedantz, Carl, unt. vorsteh.
Firma, gr. Bäckerstr. no 4
- Schickedantz, Franz, Apotheke, auch
Fabrik künstl. Brunnen, St. Pauli,
am neuen Kamp no 1
- Schickedanz, Charles Ernst, Handl.
von Knöpfen, Seide etc. Ellern-
thorsbrücke no 7
- Schiebel, J. J. Niedernstr. üb. no 48
- Schiebeler, Hinr. Commiss. u. Nach-
weis. Compt. St. Georg, Hohestr. no 39
- Schiebur, J. J. Krahnmeister am neuen
Krahn, daselbst üb. d. Wage.
- Schieck, Joh. Georg, Tischlermstr.
Bleichergang no 20
- Schieck, Joh. Pet. Hinr. Tischler,
erste Neumannstr. no 17
- Schiedrum, Frédéric Joseph Charles,
Schneidermstr. Dovenfleet no 74
- Schiekhardt, Joh. Wollrath, Töpfer-
meister, Eichholz, Hof no 78
- Schiederup, Jens, Schiffscapt., St.
Pauli, erste Bernhardstr. no 10
- Schier, Carl Ferd. Tischlermeister,
neust. Fuhlentw. Platz no 10
- Schier, Ludw. Holz- u. Mobilienhandl.
Rademachergang no 47, nach Him-
melfahrt, Valentinskamp no 39
- Schierholtz, Dav. Ludw. Küpermstr.
Cremon no 1
- Schierholtz, J. et Co. Tabacks- u. Cig-
Fabrik, Zuchthausstr. no 47
- Schierholtz, J. P., St. Georg, Lange-
reihe no 124
- Schierholtz Wwe. jun. Joh. Peter,
Strümpfe u. Wollengarn, Brauer-
knechtgraben no 52
- Schierhorn, Georg Peter Christo.
Eichholz no 46
- Schiering, H. C. Schuhmacher,
Breitestr. üb. no 29
- Schiering, Matth. Conr. Schuh-
machermstr. Paulstr. no 14
- Schiering, Simon Detlev, Schuh-
machermstr. Admiralitätstr. üb. no 11
- Schiff, Heinr. Pastor prim. der kathol.
Gemeinde, kl. Michaeliskirchhof.
- Schiff, H. S. Geschäfte in Wechselln
u. Staatspapieren, B. Cto. zweite
Marienstr. no 18
- Schiffmann, Heinr. Julius, Theehandl.
Tab. u. Cigarren Fabr. Teilfeld,
Steemans Hof no 22
- Schiffmann, Heinr. Wilh. Drechsler u.
Blockmacher, erste Vorsetzen, Hof
no 6, Werkstätte Stubenhuk unt. no 19
- Schiffner, Anna Elisabeth. Krügerei,
Niedernstr. no 72
- Schildknecht, Hans, Schiffscapt. St.
Pauli, b. d. Armenschule no 18
- Schildt, Carl Aug. Klempermeister,
neuer Krahn unt. no 8
- Schildt Wwe. Carl Friedr. Wilh. nürn-
berg. Waaren, Laden an d. Brooks-
brücke unt. no 42
- Schildt, Joh. Just., St. Pauli, b. d.
Oelmühle no 42
- Schiller et Comp. Kaufl. B. Cto. J. H.
A. Schiller et Co. Catharinenstr. no 7
- Schiller, Gustav Wilh. Vice-Consul
d. Republik Venezuela, unt. nachst.
Firma, alte Gröningerstr. no 29
- Schiller, Gebrüder et Comp. Kaufl.
B. Cto. G. W. et W. T. Schiller,
alte Gröningerstr. no 29
- Schiller, Wilh. Theod. unt. ob. Firma,
neue Gröningerstr. no 16
- Schiller, Joh. Heinr. Alex. unt. d.
Firma Schiller et Comp. Catha-
rinenstr. no 7
- Schilling, Christian, Schuhmacher-
meister, Nicolaikirchhof no 35
- Schilling Wwe. H. H. Wäscherei,
Grünerdeich no 29
- Schilling, Jac. Wein, B. Cto. unt. Hr.
P. J. H. Berger, Steinhöft no 4
- Schilling Wwe. Joh. Alb. Schule,
Hüxter no 18
- Schilling, Joh. Günth. Schuhmacher,
Billwärder Neuerdeich no 59
- Schilling, J. H. Lohndiener, Rei-
merstwierte no 4
- Schilling, Joh. Jac. Tischlerfreimstr.
Düsterstr. no 13
- Schilling, Tönnies, Mehl, St. Pauli,
Langestr. no 32
- Schimper Wwe. Joh. Aug. Heinr.
Wirth zum schwarzen Elephanten,
Hopfenmarkt no 7
- Schinck, Joh. Christo. Tapezirer,
Kattrepel no 10
- Schinck, Joh. Friedr. Organist am all-
gem. Krankenhause, wie auch Orga-

nist u. Gesanglehreram neuen israel.
Tempel, St. Georg, Steindamm no 13
Schinckel, Friedr. Wilh. Bäcker,
alter Steinweg no 68
Schinckel, Joh. And. Böhmkenstr. no 20
Schindeler, Christ. Arnold, Weiss
bäcker, b. d. alten Waisenhaus,
an der Schaarthorsbrücke no 8
Schindler, Joh. Georg Friedr. Boh-
nenstr. no 14
Schindler, Joh. Heinr. Esplanade
no 15, Stadtseite.
Schindler, R. Wirthschaft, in Eims-
büttel.
Schinkel, Friederike, Nachweisungs-
Comptoir, kl. Fleet no 31
Schinkel, Joh. Jac. Küpermeister,
kl. Fleet no 31
Schlöberg, Franz Hinr. Mart. Schnei-
dermstr. gr. Johannisstr. no 50
Schlorter Wwo. H. F. C. Fähre in Bill-
wärder an d. Elbe, wohnhaft daselbst
Schipmann, Claus, Cement- u. Mu-
schelkalkfabrik, B. Cto. unt. Hrn.
Ednard Eimbecke, Grasbrook, aus-
serh. d. Brookthors, an d. Elbe no 5
Schippmann, J. F. A. Gewürz, Manu-
factur- u. Kramw. in Eppendorf.
Schirmer, Carl Matth. Adolph, Mauer-
meister, St. Pauli, Herrenweide no 12
Schirmer, Joh. Dan. Schiff's- u. Assoc.
Makler, B. Cto. neust. Neuerweg no 7
Schlaaff et Dyes, Tuchhandl. Stein-
strasse no 31
Schlaaff, Friedr. Wilh. Ludw. unt.
ob. Firma, Steinstr. no 31
Schlabsy, Adolph, Med. Dr., kl. Jo-
hannisstr. no 10
Schlabsy jun. H. Opticus, Mühlen-
brücke no 8
Schlabsy, J. H. N. Münz- u. Banco-
Wardein, kl. Johannisstr. no 10
Schlachter, Joh. Franz Wilh. Fettw.
Bäckerbreitergang no 66, auch
einen Keller Grützwiete unt. no 26
Schladermundt, Joh. Pet. Jac. Schuh-
macher, gr. Bleichen, Platz no 21
Schläger, Joh. Gottfr. Fabrik von
Posamentier- und Knopfmacher
Arbeit, neust. Neustr. üb. no 25
Schläger, Mart. Hinr. Knopfmacher,
Rademachergang üb. no 25
Schläger, Wm. Hünter no 16
Schlage, Hans Pet. Christo. Schuh-
machermstr. Dovenfleet no 6
Schlanstedt, Pet. Schlafbans, St.
Pauli, Bergstr. no 26 a.

Schlata, Joh. Jac. Tischlermeister,
Brauerknechtgraben no 5
Schlata, Joh. Peter, Klempner,
Nicolaistr. no 20
Schlatau, Joh. Nic. Schule, Bäcker-
breitergang no 46
Schledehaus, Rud. Kaufm. B. Cto.
H. R. A. Schledehaus, Deichstr. no 36
Schlee, Joh. Joach. Bernh. Silber-
Arbeit u. Vergolder, Springeltw. no 10
Schlee, Joh. Jac. Gottfr. Schuhmacher,
Fabrik v. Schuhmacher-Werkzeug,
Gerberstr. Hof no 5
Schlegel, Friedr. Wilh. Schneider-
meister, kl. Bäckerstr. no 15
Schleich, Claus Heinr. Ant. Gold- u.
Silber-Arbeit. neuer Steinweg no 48
Schleicher, Joh. Mart. Schirmfabr.
an d. Holzbrücke.
Schleiden, And. Bened., Med. Dr. u.
Physicus, kl. Michaeliskirche no 12
Schleiden, Carl Heinrich, Dr. d. Phil.,
Cand. rev. Minist. b. d. kl. Michael-
iskirche no 12
Schleiden, J., Dr. d. Rechte, B. Cto.
unt. Hrn. Joh. Gottlob Grellmann,
neust. Fuhlentw. no 59
Schleiden, Otto Christo. Zollverwalter
am Berliner Thore, St. Georg, Lange-
reihe no 106
Schleier, Ludolph, m. s. Theodor
Friedrich Schrader.
Schleiff, Dav. Ewald, Maler u. Lackir-
er, in Eppendorf.
Schlemermeyer, Diedr. Heinr. Lüdeke,
Tischlermstr. Filterstr. no 15
Schlemermeyer, Joh. Heinr. Tischler-
meister, Pferdemarkt no 41
Schleseemann, Joh. Fr. Elias, Schiffa-
zimmerm. Johannisbollwerk no 38
Schlesinger, Arnold, Kaufm. St. Pauli,
b. d. Glashütte no 5, Compt. Rö-
dingsmarkt no 33, O. S.
Schlesinger, Christn. Mor. Indigo-
makler, Hopfenmarkt, Platz no 14
Schlesinger, C. S. gr. Michaelisstr. no 15
Schlesinger, Hermann et Comp. Rö-
dingsmarkt no 34, O. S.
Schlesinger, Heinr. Jac., B. Cto.
b. d. Drillhause no 33
Schlesinger, Jos. Kaufm. Thielbeckno 1
Schlesinger, L., St. Georg, bei d.
Holzdamm no 32
Schlesinger, L. B., B. Cto. Levin Berend
Schlesinger, gr. Michaelisstr. no 5
Schlesinger, Morry L. B. Wechselge-
schäfte. B. Cto. L. B. Schlesinger,
gr. Michaelisstr. no 5

- Schlesinger, Moses Bonam, Böhmenstr. no 35
- Schlesinger, M. H. Schreiberlehrer, neuer Steinweg üb. no 44
- Schlesinger, Mor. Phil. Dammthorstrasse no 27
- Schlesinger, Phil. Marc. Dammthorstrasse no 27
- Schley, E. G. Schneidermstr. neustr. Neustr. üb. no 35
- Schleyer et Kröncke, Lager v. Manufacturw. Commissn. u. Sped. B. Cto. unt. Hrn. J. G. Watty, Rödingsmarkt no 77, W. S.
- Schleyer, J. Adolph, unter vorsteh. Firma, Rödingsmarkt no 77, W. S.
- Schlicht, Joh. Conr. Makler, St. Georg, Steindamm no 150
- Schlichting, Georg Ulrich, Tischler, Kornträgergang üb. no 56
- Schlichting, Joh. Dav. Krügerei, zweite Vorsetzen no 28
- Schlichtmann, Mart. Distill. Schlachterstrasse no 45
- Schlick, J. E. Esplanade no 39, Wallseit
- Schlie, J. S. Zimmermstr. ausserhalb d. Lübeckerthors, Neuestr. no 260
- Schliecker Wwe. Joh. Simon, Distill. Steinstr. no 10
- Schlieker, Joh. Jac. Zinggiessermstr. Steinstr. no 116
- Schliemann, Adde Joh. Friedr. Bandagist u. Handschuhmacher, Lilienstrasse no 5
- Schliephack, P. C. Kleinhandl. Thee, Caffee, Taback etc. 2te Jacobstr. no 10
- Schlingemann, J. A. Kaufm. B. Cto. Herrengraben no 33
- Schlöbhm, Adam Diedr. Hauszimmermann, alt. Steinweg, Hof no 70
- Schlöbhm, Joh. Corn. Tapezirer, alter Steinweg, Hof no 70
- Schlöh, H. Wirthschaft, ausserh. des Dammthors, beim Schlump.
- Schlösser, Wilh. Heinr. Tischlermeister, Mönkedamm no 18
- Schlöstein, F. Handelsmann, Altwallstr. üb. no 84
- Schloh, Heinr. Fuhrmann, altstädt. Fuhrentw. no 43, Oehrens Platz.
- Schloh, Joh. Bernh. Stellmacher, Niedernstr. no 49
- Schloh, Joh. Pet. Hinr. Wirthschaft, Zuchthausstr. unter no 51
- Schloo, Gerh. August, Mauermann, Hütten no 121
- Schlootfeld, H. J. Schuhmacher, Schlachterstr. üb. no 9
- Schlorff, Christa. Heinr. Mauermstr. St. Pauli, bei der Glashütte no 28
- Schlorff, Friedr. Carl Dav. Tischlermstr. St. Pauli, Langestr. Platz no 50
- Schlorff, Friedr. Dav., St. Pauli, erste Erichstr. no 13
- Schlorff, Joh. Heinr. Zimmermstr. St. Pauli, Langestr. no 51
- Schloss, Joh. Ernst, Hauszimmerm. St. Georg, Borgeschtr. no 3
- Schlötermann, Carl Christn. Diedr. Malermstr. gr. Neumarkt üb. no 41
- Schlötermann, Georg, Tischlermstr. Ebräergang no 7
- Schlotthauber, Andr. Friedr. reitend. Diener, kl. Fleet no 26
- Schlottmann, A. W. Steinstr. Platz no 102
- Schlottmann, F. C. A. Apotheker, Dovenfleet no 96
- Schlu, J. H. Wein, alt. Steinweg unt. no 15
- Schlubeck, Claus, Krämcerei, Stadtdeich no 118, bei Brandts Hof.
- Schlue, Friedr. Ang. Jac. Schuhmacher, Steinhöft, Hof no 19
- Schlüschen, Joh. Christo. Stuhlmacher u. Mobilien-Magazin, Herrengraben no 60
- Schlüssel, Carl Hinr. Küpermstr. Kehr wieder no 57, im Thorwege.
- Schlüsselburg, A. P. Verfertiger von Barometern u. Brillen, erste Marienstr. üb. no 16
- Schlüsselburg, Hänchen, frisirt, erste Marienstr. Hof no 17
- Schlüter, Andr. Friedr. Maler, Gertrudenkirchhof no 11
- Schlüter, Carl Aug., Dr. d. Rechte, Gänsemarkt no 35. M. s. den ersten Abschnitt.
- Schlüter, Carl Ferd. Kaufm. unt. d. Firma J. C. Hiusch et Schlüter, B. Cto. Grimm no 15
- Schlüter, Claus Heinr. Tischlermstr. in Horn no 98
- Schlüter Wwe. Casp. Jacob, Distill. Filterstr. no 16
- Schlüter, Dav., Dr. d. Rechte, Neuerwall no 111. M. s. d. ersten Abschnitt.
- Schlüter, Eduard, Dr. d. Rechte, Neuerwall no 112
- Schlüter, Ferd. David, unt. d. Firma Schlüter et Maack, Neuerwall no 113, Comptoir Altwallstr. no 71
- Schlüter, Frans Heinr. Kaufm. B. Cto. Gröningerstr. no 2

Schlüter, Geschw., St. Georg, b. d. Strohhaue no 83
 Schlüter, Guiliam, Banco-Cto. Bleichenbrücke no 11
 Schlüter, Henriette, Töchterschule, Kurzestr. no 9
 Schlüter, Joh. Andreas, Lehr-Anstalt für Knaben, Kurzestr. no 8
 Schlüter, Joh. Aug. Heinr. Fuhrmann, Paulstr. no 12
 Schlüter, J. C., Banco-Cto. Julius Caesar Schlüter, hohe Bleichen no 4
 Schlüter, J. F. Stuhlmachermstr. Cremon no 1
 Schlüter, Joh. Wilh. Aug. Tab. u. Cigarren, Zeughausmarkt no 39
 Schlüter, Lucas, Disconto u. Wechselmakler, B. Cto. Lucas Schlüter jun. hohe Bleichen no 4
 Schlüter Wwe. Lor. Sim. hinter den Boden no 16
 Schlüter et Maack, Kaufl. B. Cto. F. D. Schlüter et J. G. Maack, Altwallstr. no 71
 Schlüter, Marx, Lumpenhandl. neust. Neustr. unter no 60
 Schlüter et Pauly, Kaufl. B. Cto. A. B. E. Schlüter et G. F. W. Pauly, Hüxter no 6
 Schlüter, Pet. Kerzengiesser, St. Georg, Langereihe no 3
 Schlüter, Walth. Heinr. Kaufm. B. Cto. Deichstr. no 39
 Schlumbohm, Joh. Heinr. reitender Diener, b. d. Zippelhaue no 22
 Schlumpf Wwe. Casp. Hinr. Niederlage von Leinen, Drell u. Damast Tischgedecken, Thee - Servietten etc. kl. Michaeliskirche no 23
 Schlumpf, Ernst Ferd. rev. Minist. Cand. Plan no 4
 Schlupf, Gerh. Carl Vitus, Eisenwarenen-Makler, b. d. Mühren no 40
 Schlupf Wwe. Sebast. Vitus, b. d. Mühren no 40; die nürnberg. Spielzeughandl. ist im Laden an der Pulverturmsbrücke, b. d. Admiralitätstr.
 Schmahl, Franz Joach. Nic. Speisewirth, Hütten unt. no 62
 Schmajohann, Herm. Alex. Rauchwerkzubereiter, erste Jacobstr. üb. no 15
 Schmalfeldt, Hinr. Litzenbruder, gr. Neumarkt no 8, im weissen Ross.
 Schmalfuss, Ferd. Cigarren Fabrik, gr. Burstah no 42
 Schmallus, Friedr. Wilh. Tischlermeister, Lilienstr. no 42

Schmallus, Joh. Dan. Tischlermstr. Raboisen no 26
 Schmaltz, Moritz Ferdin., Dr. d. Theologie, Haupt-Pastor an St. Jacobi u. Scholarcha, Jacobikirchhof no 13
 Schmans, Joh. Bernh. Elias, Maurer, St. Georg, b. d. Krankenhause no 8
 Schmans, Joh. Pet., St. Georg, b. d. Krankenhause no 4
 Schmeckpeper, Hinr. Diedr. Juwelier, Gold- u. Silber Arbeiter, kl. Johannisstr. no 19
 Schmedemann, Dav. Pet. Glaserstr. u. Aeltermann des Glaser-Amte, Messberg no 7
 Schmedemann, Ferd. Eduard, Glaserstr. Messberg no 7
 Schmeichel Erben, B. Cto. unt. Hrn. Grellmann et Sohn, Zuchthausstrasse no 2
 Schmeisser, J. C. G. Fuhrmann, St. Georg, Mittelstr. no 9
 Schmeisser, Wilh. Lederfabr. und Handl. Brauerstr. no 31
 Schmelcke, Joh. Commisn. St. Georg, Steindamm no 10
 Schmersahl, Georg Heinr. Friedr. unt. d. Firma F. Schmersahl, Leinen u. Manufacturw. Steinstr. no 127
 Schmersahl, J. E. F. Hohenfelde, eben ausserh. des Lübecker Thors.
 Schmid, Carl G. Leonh. Fischmkt. no 6
 Schmid, G. L. Tabacksfabr. neust. Fuhrentw. no 114, Laden Schaarthor no 3
 Schmid, Joh. Diedr. Christo., auch in Firma Christo. Schmid, Schuhmachermstr. Herrlichkeit no 51
 Schmidt Wwe. A. Seidenfärberei, St. Pauli, Langestr. no 10
 Schmidt, Auguste, Nachfolgerin, färbt u. wäscht alle Arten seidener, wollener u. baumwollener Zeuge, Blonden, Shawls etc. gr. Bleichen no 68
 Schmidt, Andr. Christn. Wilh. Schiffszimmerm., St. Georg, Langereihe no 101
 Schmidt, Andr. Friedr. Christn. Futteralmacher, altst. Wassertw. no 2
 Schmidt, Albert Heinr. Kaufm. unt. d. Firma Schmidt et Müller, b. d. Alster, Ecked. Zuchthausstr. no 23
 Schmidt, Andr. Joach. Hinr. Müller, St. Georg, Lohmühle no 4
 Schmidt, Ant. Wilh. Kunstmeister, b. d. Graskeller no 19
 Schmidt, Benedict Herm. Gewürz-, zweite Neumannstr. no 15

- Schmidt et Carstens, Kaufl. B. Cto. Rödingsmarkt no 13, O. S.
- Schmidt, Catharina, Frau, setzt Blutegel, Valentinskamp üb. no 90
- Schmidt, Charlotte, Seidenfärberei, Binnenkajen no 27
- Schmidt, Christn. Alb. Friedr. Wundarzt 2. Classe, Hopfenmarkt no 12
- Schmidt, Carl Aug. Sal. Breitergang 28
- Schmidt, Carl Dav. Georg, Kornmüllerstr. b. d. Alster no 6
- Schmidt, Christp. Dieder. Hinr. Kaufm. u. Zuckerfabr. B. Cto. C. D. H. u. J. R. Schmidt, Steckelhörn no 6
- Schmidt, Christn. Friedr. Leinwebermeister, Valentinskamp, Hof no 98
- Schmidt, Christn. Friedr. Franz, Zeugschmidt, gr. Bäcker gang, Hof no 87
- Schmidt, Christn. Gottlob, Thee, Caffee u. Gewürz, gr. Bäcker gang no 79
- Schmidt, Carl Theodor, Proc. extrajud. gr. Bleichen no 14
- Schmidt, Christo. Wilh. Gewürz, B. Cto. unt. Hrn. Friedr. Ernst Schmidt, Schweinemarkt no 13
- Schmidt, Dan. Tischlermstr. Schlachterstr. Hof no 34
- Schmidt, Eduard et Knoop, Drogerie und Farbew. u. Commissions Geschäfte, B. Cto. unt. Hrn. A. J. Jürgensen Wwe. et Sohn, b. d. Mühren no 79
- Schmidt, Carl Ludw. Eduard, unt. ob. Firma, b. d. Mühren no 79
- Schmidt, Eduard, in Firma Gehmeyer, Schmidt et Co. gr. Bäckerstr. no 17
- Schmidt, Ernst Aug. Franz, Schuhmacher, St. Georg, Kreuzweg no 8
- Schmidt, Ernst. Gustav, unt. d. Firma, Schmidt et Nohascheck, Comptoir Grimm no 32
- Schmidt, Franz, Miethkutscher, neust. Fuhlentwiete, Platz no 115
- Schmidt, Friedr. Aug. Thee, Caffee u. holl. Waaren, Rothesoodstr. no 18
- Schmidt, Friedr. Benj. Schlossermeister, Niedernstr. Hof no 45
- Schmidt, Friedr. Bernh. Grünhöker, Valentinskamp unt. no 8
- Schmidt, Friedr. Ernst, Kaufm. B. Cto. Rödingsmarkt no 36, O. S.
- Schmidt, Franz Friedr., Rademacher gang no 50
- Schmidt, Franz Friedr. Ludw. Grünerdeich no 46
- Schmidt, Franz Hinr. Bleicher, Grünerdeich no 50
- Schmidt, F. H. G. Schuhmacher, Gänsemarkt, Opernhof no 25
- Schmidt, Friedr. Joh. Joachim, Tischler, Altewallstr. Platz no 70
- Schmidt, Fr. Ludw. Schauspiel-Director, gr. Theaterstr. no 13
- Schmidt, Friedr. Ludw. Schuhmachermstr. Valentinskamp üb. no 90
- Schmidt, Friedr. Mart. Ant. Glasw. altst. Fuhlentwiete no 44
- Schmidt, Florentin Theod. grossherzogl. oldenburg. General-Consul, unt. d. Firma H. J. Merck et Comp. alt. Wandrahm no 17
- Schmidt, F. W. Agent, Grindelallee no 41, vom Damthore links.
- Schmidt, Geschw. Putzarbeit, Voglerswall no 22
- Schmidt, Gustav, unt. d. Firma J. A. Schmidt Söhne, Cremon no 24
- Schmidt, Gust. Adolph, Holzhandl. Herrengraben no 54
- Schmidt, G. F. Kaufm. B. Cto. G. G. F. Schmidt, Admiralitätstr. no 79
- Schmidt, G. G. F. königl. württembergischer Consul, Admiralitätstr. no 79
- Schmidt, Gust. Friedr., Dr. Med. et Chir. Paulstr. no 33
- Schmidt, Georg Herm. St. Georg, Pulverteich no 2 a. auch Adresse im Bureau des Hrn. Dris. jur. Eden, Paulstr. no 38
- Schmidt, Gerh. Joach. Waarenmakler, in russischen Producten, Ellernthorsbrücke no 9
- Schmidt, Georg Wilh. Hinr. Kuhmilcher, Grünerdeich no 17
- Schmidt et Hellwig, Kaufl. B. Cto. C. A. H. Schmidt et A. F. Hellwig, Neuburg no 7
- Schmidt, Herm. unt. ob. Firma, bei d. Drillhause no 32
- Schmidt, Hinr. unter der Firma J. A. Schmidt Söhne, Admiralitätstr. no 59, das Compt. ist im Cremon no 24. M. s. d. ersten Abschnitt.
- Schmidt, Hinrich Riemer, in Ham, Marschseite.
- Schmidt jun. Hinr. Kaufm. unter der Firma J. A. Schmidt Söhne, Neuerwall no 4
- Schmidt Wwe. Heinr. Andr. Tapezirer, Breitergang no 16
- Schmidt, Hinr. Christn. Schiffscap. erste Vorsetzen üb. no 29
- Schmidt, Hans Friedr. Krüger, Ulrihusstr. no 15
- Schmidt, Herm. Gustav, unt. d. Firma Korhammer et Schmidt, St. Georg, b. d. Hühnerposten no 23

- Schmidt, H. H. Mauermstr. in Ham, Marschseite, bei Hrn. Behrens.
- Schmidt, Heinr. Herm. Conditör, Ulrikusstr. no 21
- Schmidt, Herm. Hinr. Holz, Stadtdeich no 108
- Schmidt, Heinr. Lor. Kaufm. B. Cto. Jungfernstieg no 5
- Schmidt, H. M. Amts-Maurer und Gipser, hint. d. Hütten üb. no 9
- Schmidt Wwe. H. T. F. Schneidermeister, gr. Barkhof no 25
- Schmidt, Johann, gr. Drehbahn no 31
- Schmidt, Johanna, Pletterin, Kurzstrasse, Hof no 28
- Schmidt, Joh. Andr. unt. d. Firma Schmidt et Carstens, Rödingsmarkt no 13, O. S.
- Schmidt, J. A. Söhne. Kaufl. B. Cto. Hinr. et Gustav Schmidt, Cremon no 24
- Schmidt, Joh. Andr. Schiffscap. in Ham, Marschseite.
- Schmidt, Jacob Andr. Christn. Schlossermstr. altstädt. Fuhlentw. no 4
- Schmidt, Joh. Alb. Gottfr. Zoll Cassirer, erste Vorsetzen no 23
- Schmidt, Joh. Bernh. Kammacher, St. Pauli, Langestr. Hof no 61
- Schmidt, Joh. Carl Aug. Glaser, St. Georg; Hohestr. über no 1
- Schmidt, Joh. Christn. Carl, Holzhandl. u. Holzschneide Maschine, Rosenstr. no 71
- Schmidt, Joh. Carl Friedr. Franz, Buchbinder, St. Georg, Langereihe no 6
- Schmidt, J. C. P. C. Handschuhmacher u. Bandagist, gr. Johannisstr. no 35
- Schmidt, Joh. Diedr. Matths. Kehrwieder unt. no 71
- Schmidt, J. E. Schneidernstr. Sägerplatz üb. no 27
- Schmidt, Joh. Franz Stadtdeich no 80
- Schmidt, Joh. Friedr. Everführer, Herrlichkeit no 51
- Schmidt, Joh. Friedr. Fettw. St. Georg, Steindamm no 33, auch einen Laden: Brotschranken.
- Schmidt, Joh. Friedr. Deichstr. no 10
- Schmidt jun. Joh. Friedr. Apötheker, Deichstr. no 10
- Schmidt, Joh. Friedr. Alb., St. Georg, b. d. Lübeckerthore. Carlstr. no 8
- Schmidt, Joh. Gottlieb, Commissn. St. Pauli, Bergstr. no 18
- Schmidt, Joh. Heinr. Schneidermeister, Herrengraben üb. no 79
- Schmidt, Joh. Heinr. Fettw. Valentinskamp unt. no 86
- Schmidt, Joh. Herm. kl. Michaeliskirche no 3
- Schmidt, Joh. Hinr. Alsterthor, Platz no 7
- Schmidt, Joh. Heinr. Christ. Friedr. Niedernstr. no 112
- Schmidt, Joh. Hinr. Herm. Grünerdeich no 69
- Schmidt, Joh. Hinr. Phil. Tischler, St. Pauli, Bergstr. no 7
- Schmidt, Joh. Jesse, Küpermstr. Aeltermann des löbl. Böttger Amts, zweite Vorsetzen, Langereihe no 14
- Schmidt, Joh. Joach. Gewürz u. Farbewaaren, B. Cto. Schaarsteinweg no 5
- Schmidt Wwe. J. J., St. Pauli, erste Carlstr. üb. no 12
- Schmidt, Joh. Matth. Schlosser, St. Pauli, erste Erichstr. no 30
- Schmidt, J. M. C. Maler, Brook üb. no 31
- Schmidt, Joh. Nicol. Kleidermacher für Damen, Herrlichkeit no 30
- Schmidt, Joh. Nic. Heinr. unt. d. Firma Knauer et Schmidt, Brauerstr. no 45
- Schmidt, J. P. Thee u. Gewürz, B. Cto. unt. Hrn. H. J. Stresow, Steinstr. no 87; auch einen Laden: Schweinemarkt no 30
- Schmidt Wwe. J. P. holländ. Waaren, Kurzestr. no 13
- Schmidt, Jac. Rud. Aufscher b. d. Stadt Beleuchtung, Neuerwall üb. no 2 (Eingang Bohns Platz).
- Schmidt, Joh. Raph. Kaufm. u. Zuckerfabr. unt. d. Firma Christp. Diedr. Hinr. Schmidt, Steckelhörn no 6
- Schmidt, J. V. Amtsmaler, 2te Jacobstr. Hof no 23
- Schmidt, J. W. Schuhmacher, St. Pauli, zweite Erichstr. üb. no 2
- Schmidt, Joh. Wilh. Bleichenbrücke no 8
- Schmidt Wwe. Joh. Wolfg. Hökerei, St. Georg, Langereihe no 6
- Schmidt, Leendert, m. s. L. Smidt.
- Schmidt, Louis, Damen Friseur des Stadt-Theaters, Bleichenbrückenol
- Schmidt, Lor. Herm. Makler, Kehrwieder, Hof no 54, erste Treppe links.
- Schmidt, Mart. Korbmacher, neust. Fuhlentw. no 62
- Schmidt, Mart. Friedrichstädt. Mustard, St. Pauli, Langestr. no 59
- Schmidt, Matth. Schiffscapit. St. Pauli, erste Friedrichstr. no 9

- Schmidt et Moll, siehe Pet. Dan. Moll et Comp.
- Schmidt et Müller, Kaufl. B. Cto. A. H. Schmidt et H. A. Müller, alte Gröningerstr. no 10
- Schmidt, Mart. Heinr. Makler und Uebernehmer von Pflasterungen, Zuchthausstr. no 39
- Schmidt, M. P., Stadt Flensburg, St. Pauli, erste Friedrichstr. no 41
- Schmidt, Moses Paul Friedr. Phil., Dr. Med. et Chir., auch Accoucheur, gr. Theaterstr. no 13
- Schmidt jun. Matth. Valent., St. Georg, Borgesch no 23
- Schmidt Wwe. Matth. Val. Zimmermstr. St. Georg, Borgesch no 23
- Schmidt et Nohascheck, Kaufl. B. Cto. Ernst Gustav Schmidt et Heinr. Aug. Nohascheck, Grimm no 32
- Schmidt, Pet. Schiffscapt, St. Pauli, Kirchenstr. üb. no 2
- Schmidt Wwe. P. Wirtschaft, Kraienkamp unt. no 68
- Schmidt, Pet. Friedr. Wilh. unter der Firma Cordes et Schmidt, Catharinenstr no 51
- Schmidt, P. H. et Comp. Gewürz, Commissn. und Victualienhandlg. B. Cto. unt. Hrn. Wolff Joseph Heilbut Wwe. 2te Vorsetzen no 23
- Schmidt, S. Graveur, Breitergang no 28.
- Schmidt et Techau, m. s. Smidt et Techau.
- Schmidt, Thomas Günther, Dr. jur. u. Procur. judic. St. Pauli, hint. d. Reeperbahn no 35, Geschäftszimmer, kl. Reichenstr. no 12
- Schmidt, Volkert Allen, Maler, Matentwiete üb. no 13
- Schmidt, Wilh. Heinr., St. Pauli, Langereihe no 34
- Schmidt, Wilh. Lorent Phil. Distill. Esplanade unt. no 24
- Schmiedell, Friedr. Wilh. kl. Bäckerstrasse no 23
- Schmieding, Joh. Heinr. unt. der Firma Wohlers et Schmieding, Messberg no 1
- Schmilinsky, Carl Friedr. unt. d. Firma Des Arts et Comp. Deichstr. no 22
- Schmilinsky, Herm. Wilh. et Comp. Kaufl. B. Cto. Nic. Phil. Schepeler, Neuerwall no 55
- Schmilinsky, Joh Georg, unt. d. Firma Wuppermann et Schmilinsky, Rödingsmarkt no 20; O. S.
- Schmilinsky Wwe. Joh. Nic. Eisen-giesserei, auf d. Grasbrook, Lan-gerweg no 24, beim Oberhafen.
- Schmilinsky, Nic. Aug. Tabacksmak-ler, Raboisen no 32, Holzdammsseite.
- Schmitt, Johs. Schneidermeister, Voglerswall üb. no 23
- Schmoock, Geschw. Schule, Damuthorstr. Platz no 21
- Schmuck, Claus, Zimmermeister, in Eppendorf.
- Schmuck, Hinr. Christn. Mützenfabr. St. Pauli, Reeperbahn no 40
- Schmuck, J. P. Wirth der Barbier-Gehülffen, Altewallstr. no 32
- Schmügel, C. F. W. Fettw. Spitalerstr. no 36
- Schnabel, A. L. Gold, Silber, Juwelen u. Perlen, erste Elbstr. Platz no 28
- Schnabel, Frau, Nachweis. v. Dienst-boten, Nicolaikirchhof no 22
- Schnabel Wwe. Joh. Aug. Rademach. Neuerweg b. d. Dienerreihe no 57
- Schnabel, Joh. Friedr. Nicolaikirchhof no 22
- Schnackenbeck, H. J. P. Brook üb. no 4
- Schnackenbeck, Joh. Andr. wohnt erste Vorsetzen no 23, Fettwaaren daselbst unt. no 15
- Schnackenbeck, J. J. Brookthorwall, Hof no 7, im ersten Hause.
- Schnackenburg, Heinr. Christn. Zukkerkisten - Holz, Brauerknecht-graben, Hof no 49
- Schnaizenhöfer, Ed. Kleidermacher f. Damen, b. d. Alster am Jungfernstieg no 8
- Schnakenbeck, J. C. C. Schneidermstr. altst. Fuhlentw. no 43, Oehrens Platz.
- Schnars, Carl Wilh., Med. et Chir. Dr. practic. Arzt, St. Pauli, Elbseite, 2te Bernhardstr. no 20, Bestellungen in Hamburg: neust. Fuhlentw. no 74
- Schnars, Jul. Alexand. Kaufm. unt. d. Firma Brock et Schnars, neust. Fuhlentw. no 74
- Schnars, Joh. Christo. Wilh. Zucker-Makler, neust. Fuhlentw. no 74; Geschäftszimmer: Neueburg no 2
- Schnautz, Joh. Ludw. Hausschlach-ter, hint. d. Boden no 19
- Schneeberg, Ernst Christn. Haus-zimmerm. St. Georg, Mittelstr. no 24
- Schneemann, Joh. Heinr. Lor. Tisch-ler, Kehr wieder, Hof no 14

- Schnegula, Dan. Friedr. Galanterie- u. Kunstdrechsler, Breitergiebel no 16
- Schneider, Andr. Georg Friedr. Holzhandl. ABC Str. Platz no 40
- Schneider, Aug. With. Ferd. in Firma W. Schneider, Amtsmaler u. Handl. v. Farbe u. Farbew. Stubenhuk no 27
- Schneider, Catharina Carolina, Bleichergang no 40
- Schneider, Carl Christa. Uhrmacher, Thielbeck no 14
- Schneider, Carl Friedr. Commissionair, b. d. Winserbaum üb. no 4
- Schneider, Carl Hinr. Schiffer, St. Pauli, Wilhelmstr. no 2
- Schneider, Carl Phil. Verfertiger chirurgischer Instrumente u. Bandagen, Dovenfleet no 7
- Schneider, Casp. Pet. Heinr., St. Pauli, Trommelstr. no 9
- Schneider, Gerh. Barbier, ausserhalb d. Lübeckerthors, Kuhmühle no 266
- Schneider, Georg Phil. Ferd., St. Georg, Alsterweg no 13
- Schneider, Heinr. Christa. Friedr. Mehl, Bäckerbreitergang no 6
- Schneider, Hiör. Friedr. Bleichenbrücke, Hof no 13
- Schneider, Joh. Bernh. Hinr. Kleidermacher für Herren, St. Georg, Mittelstr. üb. no 25
- Schneider, Joh. Christp. Küper, Kehr wieder, Hof no 63
- Schneider, Joh. Christa. Carl, Spornmacher, Paradieshof, v. alten Steinweg hinein rechts, no 13
- Schneider, Joh. Eduard Ludew., Drechslermstr. Ulrikusstr. no 36
- Schneider, J. G. Schneidermeister, Kattrepel üb. no 9
- Schneider, Joh. Gottlieb, Stadtdeich no 32
- Schneider, Joh. Gottfr. Leonh. Lohn diener, Pilatuspool üb. no 14
- Schneider, Joh. Matthias, Schlossermeister, Altewallstr. Hof no 70
- Schneider, Paul Corn. Küper, Kehr wieder, Hof no 63
- Schneidewind, Joh. Aug. Carl, Con ditor, Schaarsteinweg no 27
- Schneidewind, Joh. Elias Wilh. gr. Michaelisstr. unt. no 3
- Schneidler, E. B., St. Georg, bei d. Hühnerposten no 10
- Schnell, Joh. Friedr. Paulstr. üb. no 12
- Schnell, Joh. Wilh. Fabr. seid. Hüte, St. Pauli, Reeperbahn no 53
- Schnell, L. Rademacher, St. Pauli- Silbersackstr. Platz no 22, alte Dröge.
- Schnell, Wilh. Ernst, Holzhandlg. Spitalerstr. no 25
- Schneller, J. C. Malermstr. neust. Fuhlentwiete, Hof no 42
- Schnellhardt, Joh. Jac. hinter den Boden no 10
- Schnepel, Carl Heinr. Manufactur- u. Modewaaren, B. Cto. unt. Hrn. J. N. L. Röhrs, Rödingsmkt. W. S., Ecke vom Heil. Geistkirchhofe no 86
- Schnetz, Wendelin, Schneidermstr. für Damen, Düsternstr. no 17
- Schnirring, Joh. Heinr. Mehl, Böhm kenstr. no 21
- Schnitger, Christn. Christo. Gewürz, Ellenorthorsbrücke no 3
- Schnitger, Heinr. Adolph, Honig und Wachs, auch Holzhandlung, Rödingsmarkt unt. no 14, O. S.
- Schnitger, J. J. R. Conditior, alter Steinweg no 71
- Schnitzer, Christn. Knochenhauer im alt. Schranken, Rosenstr. no 97
- Schnoor, Dav. Friedr. Schuhmacher, hint. d. Hütten no 30
- Schnöckel, Joh. Christa. Plattir-Fabr. u. Handl. St. Pauli, b. d. Oelmühle no 85
- Schnöder, Maria, Putz u. Wollenw. Steinstr. no 131
- Schnoohr, Joh. Casp. Maler Amtsmstr. Neuerweg b. d. Holzdamm no 50
- Schnoor, Carl Heinr. Neuerweg b. d. Holzdamm no 47
- Schnoor, Hans, Wundarzt dritter Classe, Messberg no 37
- Schnoor, H. H. Maler u. Vergolder, neust. Fuhlentw. no 61
- Schnoor, Joh. Christn. Friedr. alte Eisenw. Hütten no 88
- Schnoor, J. H. Butenkajen unt. no 9
- Schodtstäd, C. Wäscherei v. Seidenzen gen etc. Herrengaben üb. no 55
- Schöer, Hans Christn. Niedernstr. no 53
- Schöler, Joh. Heinr. Knochenhauer im alt. Schranken, Hopfenmarkt no 23
- Schölermann, Christn. unt. d. Firma Hildebrandt et Co., gr. Theaterstr. no 24
- Schölermann, Joh. Christn. Schul lehrer, Brauerknechtgraben no 47
- Schoelkopf, Carl Hinr. Wein, Kle fekerstr. no 4
- Schöllhammer, Joh. Georg, Weiss gerber, Pilatuspool no 40

- Schömann, Christn. Jac., St. Pauli, Heinrichstr. no 27
- Schön, Aug. Joseph, Kaufm. (v. St. Thomas) Drillhaus, no 11 gegenüb.
- Schön, Christo. Friedr. Distillat. Herrengraben no 40
- Schön, Christ. Friedr. Arbeitsmann, AlteWallstr. hint d. blauen Thurm no 1
- Schön, Christn. Herm. Feldwebel b. d. Bürger-Militair, Steinstr. no 50
- Schön, Joh. Dan. Zimmerm. Steinstrasse, Hof no 60
- Schön, Joh. Georg, Tuchbereitermstr. u. Decarteur, 2te Marienstr. no 6
- Schön, J. M. A., Dr., Arzt u. Augenarzt, neue ABC-Strasse no 4
- Schönberg, F. Malermstr. Mühlenstrasse über no 28
- Schönberg, Joh. Pet. Heinr. Glaser-mstr., N.R. Junge Nachf. Brook no 96
- Schoene, J. C. Kaufm. Nicolaikirchhof no 11
- Schoenebeck, Gottfr. Commissn. St. Pauli, Herrenweide no 6
- Schöneberg, J. Kleiderhandl. alter Steinweg üb. no 58, Laden daselbst 23
- Schönefeld, Heinr. Friedr. Christn. Rücherer, Brauerknechtgraben no 8
- Schönemann, Jul. Elias Friedr. Schuh- u. Stiefelhandl. St. Pauli, Reeperbahn no 84
- Schönemann, Joh. Hinr. Mart. Drechslermstr. Rosenstr. Platz no 101
- Schönemann, Joh. Mart. Ludw. Distill. u. Krügerei, Pilatuspool no 28
- Schoenemann, Pet. Heinr. Friedr. Musik, Pferdemarkt no 12
- Schönenberger, Joh. Rauchfleisch, Schlachterstr. no 52
- Schönenberger, J. P. et Comp. Seidenwattenfabr. ital. Strohöhute u. Stroheflechte, Niederlage v. schweiz. Seiden u. Baumw. Waaren, B. Cto. Joh. Pet. Ruch, Herrengraben no 10
- Schönwald, Carl Friedr. David, Fabrik-Inspector am Werk u. Armenhause, wohnt ebendaselbst.
- Schönwald, Sam. Friedr. Ludw. Fabr. v. allen Sorten Betzzeugen, damast. Tischgedecken, Parchent u. Baumwollenzeug, AlteWallstr. no 39
- Schönfeld, H. alte Kleider, dritte Elbstr. no 14
- Schönfeld, J. J. H. Langergang no 9
- Schönhäbel, Carl Gerh. Lumpen, bei den Pumpen no 44
- Schönhardt, Friedr. Christo. Fuhrmann, St. Georg, Beyerstr. no 4
- Schönhardt, Heinr. Christn. Schuhmacher-mstr. Spitalerstr. no 82
- Schönhardt, J. F. R. Schuhmacher, Breitestr. Hof no 32
- Schönhardt, J. L. W. Tapezirer, Dammthorstr. Platz no 21
- Schönherr, Joh. Christo. Reepschläger, St. Pauli, b. d. Oelmühle no 60
- Schönjahr, Joh. Joach. Matth. Schneidermeister, Filterstr. üb. no 8
- Schönjan, A. F. D., St. Georg, Steindamm no 173
- Schöning, Frau, Nachweisungs-Compt., Steinstr. üb. no 4
- Schöning, Carl Ludw. Schuhmachermeister, Mattentw. no 28
- Schöning, Herm. Manufacturw. AlteWallstr. no 77
- Schöning, Joh. Diedr. Mart. Schorsteinfeger, in Eppendorf.
- Schöning, J. M. Manufacturwaaren, Mühlenstr. no 37
- Schöning, L. J. Tabacks- u. Cigarrenfabr. auch Handl. v. Tabacksblättern, B. Cto. unt. Hrn. Jacob Lieben, alter Steinweg no 38
- Schönke, Franz Carl Wilh. Früchte, Platz beim Grünensood no 1
- Schönyahn, A. Bronze- u. Metall-Arbeiter, Rademacherang üb. no 43
- Schöpel, Christn. Mart. Fuhrmann, Valentinskamp, Hof no 87
- Schöps, Joh. Gottfr. Küper, St. Pauli, zweite Carlstr. no 7
- Schohl, Heinr. Wilh. Aug. Major b. d. Garnison, St. Georg, an der Alster no 22
- Scholl, Gerd Peter, Schiffscap. St. Pauli, erste Bernhardstr. no 9
- Scholl, Nanne, Jollenführer, St. Pauli, erste Carlstrasse no 4
- Scholtz, Joh. Gottlieb, Hufschmidt-mstr. Neuerwall, Bohns Platz no 4
- Scholtz, M. et Comp. Commissn. u. Sped. Geschäft, auch Taback- u. Cigarren-Fabrik, Hütten no 78, Ecke vom Zeughausmarkt.
- Scholvien, Wilh. Kaufm. B. Cto. W. H. L. Scholvien; im Londoner Hut-Magazin, Bohne-str. no 26, Compt. u. Wohnung Mönkedamm no 20
- Scholvin, Georg, Rödingsunkt no 3, O.S.
- Scholvin, Geachw. Neuburg no 19
- Scholvin, Joh. Casp. Apotheker, St. Pauli, Pinna-berg no 40
- Schomacker, Joh. Dan. Andr. gr. Bäckergang no 36
- Schomacker, J. M. Venusberg no 15

Schondorff, R. Berg no 25
 Schoof, Jac. David, Hôtel zum König
 von Schweden, b. d. Alster am
 Jungfernstieg no 15
 Schooff, Franz Jac. Grünerdeich no 28
 Schooff, Heinr. Amtsfischer, gr.
 Bleichen unt. no 42
 Schooff, Haus Dan. Jac. gr. Barkhof
 üb. no 36
 Schooff, Joh. Pet. Breitestr. unt. no 7
 Schoost, J. N. C. Schuhmachermstr.
 Heuberg no 15
 Schopmann, Wilh. Christo. Heinr.
 Mobilien Handl. Niedernstr. no 1,
 Niederlage Brauerstr. no 37
 Schoppe, Analia, geb. Weise, Frau
 Doctorin, Stadtdeich, Platz no 25,
 Expedition ihrer Zeitschrift Jduna
 u. Annahme v. Briefen bei Hrn. A.
 B. Laeisz, gr. Bäckerstr. no 21
 Schoppe, Joh. Phil. Krüger, Stu-
 benhuk unt. no 38
 Schorr, Johs. Schneider, Herren-
 graben no 86
 Schorr, Joh. Friedr. Goldarbeiter,
 Herrengaben no 86
 Schorr, Wilh. Johs. Malermeister,
 Schaarmarkt no 5
 Schossig, Friedr. Aug. Büchsen-
 maker, hohe Bleichen no 24
 Schossig jun. Herm. Aug. Büchsen-
 maker, Paulstr. no 19
 Schossig jun. Joh. Heinr. Büchsen-
 maker, Langemühren no 63
 Schots, Dirk Jac. Steuermanu, St.
 Pauli, b. d. Thranbrennereisen no 21
 Schott, Joh. Heinr. Fische, Wild, Au-
 stern u. Commissa, gr. Burstah no 21
 Schotte, Carl, Schenkwrth, Filter-
 strasse no 1
 Schotte, Hans Heinr. Früchte, neust.
 Neustr. unt. no 2
 Schottler, Joh. Hinr. Tischlermstr.
 Speckgang no 32
 Schoyer, S., Banco-Cto. bei d. Ha-
 merbaum, Adresse Deichstr. no 42
 Schrader, Andr. Lumpen u. Steinkoh-
 len, Commissa. u. Sped. Kajen no 23
 Schrader, Andreas, unt. d. Firma Wil-
 helmi et Schrader, Mühlenstr. no 26
 Schrader, Alb. et Brunner, Kauff
 B. Cto. Aug. Friedr. Alb. Schrader
 et Gust. Adolph Brunner, Mühlen-
 brücke no 12
 Schrader, Aug. Friedr. Alb. unt. ob.
 Firma, Dammthorstr. no 19
 Schrader, Aug. Mart. Theod. Buch

binder u. Futteralarbeiter, ueuat.
 Fuhlentw. no 29
 Schrader, Ant. Otto, Pferdearzt,
 Dammthorwall no 113
 Schrader, Ant. Tob. Arnold, Privat-
 lehrer, altst. Neustr. no 1 (Ein-
 gang Schützenpforte).
 Schrader, B. C. et Roosen, Glas- u.
 Commissa. B. Cto. unt. Hrn. Joh. Hart-
 wig Gräpel, Rödingsmkt. no 63, W.S.
 Schrader, Joh. Bernh. Carl, unt. vorst.
 Firma, Rödingsmarkt no 63, W.S.
 Schrader, Carl Heinr. Krügerei,
 Klefekerstr. no 3
 Schrader, Carl Ludw. Wilh. Schuh-
 maker, Rosenstr. Platz no 101
 Schrader, Casp. Wilh. Besorger der
 Nachrichten, Zeitungen u. anderer
 Blätter, Springeltw. üb. no 58
 Schrader, Dav. Bernh. Capitain b. d.
 Garnison, St. Georg, b. d. Strohh-
 ause no 40
 Schrader, Friedr. Nic., Med. Dr. u.
 Geburthelfer, Pferdemarkt no 52
 Schrader, Gottfr. Kleidermacher, Alte-
 wallstr. no 95; der Laden mit ferti-
 gen Kleidungsstücken ist Ness no 3
 Schrader, G. F. Commissa., Sped. u.
 Siegellackfabr. siehe Hölting Wwe.
 Schrader jun. Georg Wilh. Pferdearzt,
 auch provisor. öffentlicher Thier-
 arzt für die Stadt u. deren Gebiet,
 Dammthorwall üb. no 113
 Schrader, Herm. Wollen- u. Seiden-
 färber, Herrlichkeit no 31
 Schrader, H. F. Malermeistr. bei den
 Mühren no 45
 Schrader Wwe. Hans Hinr. Ta-
 backsfabr. auch Tabacksschneider,
 Grünersood no 15
 Schrader, J. A. M. et G. Andressen,
 Fortepianofabr. Jungfernstieg no 15
 Schrader, Joh. Andr. Mart. unt. ob.
 Firma, Jungfernstieg no 15
 Schrader, Joh. Christn. Knochenh. im
 neuen Schranken, neuer Krahn no 16
 Schrader, Joh. Friedr. Makler, Cre-
 mon no 37
 Schrader, Joh. Friedr. Gärtner, St.
 Pauli, b. d. Oelmühle, Platz no 95
 Schrader, Joh. Heinr. Grütze u. Mehl,
 Schaarthor unt. no 12
 Schrader Wwe. Joh. Wilh. Buchbin-
 der u. Verfertig. engl. Musterkarten,
 auch Futteralmacher, Brook no 78
 Schrader, Ludw., St. Pauli, Lange-
 strasse no 18
 Schrader, Theod. Friedr. genannt

- Ludolph Schleier, Literat, Adr. Neuburg no 54
 Schrader, Wilh. Eduard, Kaufm. B. Cto. Hopfenmarkt no 4
 Schradieck, Heinr. Friedr. mechanisch. Zahnarzt, Gold- u. Silberarbeiter, Damthorwall no 54
 Schradieck jun. Heinr. Friedr. Musikus, Damthorwall no 54
 Schradieck, Joh. Gastwirth im Holst. Hause, Kohlhöfen no 16
 Schradieck, Joh. Georg, Bote beim löbl. Schmiede Amte, Gänsemarkt, Hof no 36
 Schradieck Wwe. Joh. Gottfr. Distill. St. Pauli, neuer Kamp no 3
 Schradieck, Pet. Friedr. Fahrmann u. Pferdehändler, St. Pauli, neuer Kamp no 5
 Schrage, Joh. Hinr. Schneidermstr. Venusberg üb. no 3
 Schramm, Adolph. Esplanade no 40
 Schramm, Claus, Commiss. u. Propre-Handl. Mattentw. no 23
 Schramm, D. Friseurin, Pilatuspool no 36
 Schramm, Eduard, Dr. d. Rechte und Notar, gr. Theaterstr. no 3, Geschäftszimmer: Bohnenstr. no 29
 Schramm, Friedr. Ferdin. Schuhmacher, Herrengraben no 93
 Schramm, Gottfr., vor dem Brookthore, Rahmenweg no 16, unweit d. Fabrikgebäude des Hrn. H. C. Meyer jun.
 Schramm, Gustav, Kaufm. unt. der Firma Schramm et Kentzler, Neuerwall no 62
 Schramm, Heinr. Wilh. Musikus, Niedernstr. no 104
 Schramm, J. C. Arbeitsmann, Schaarmarkt no 16
 Schramm, Joh. Christo. Bäcker, St. Pauli, Langestr. no 42
 Schramm Wwe. Joh. Dan. Restauration, Bohnenstr. no 3
 Schramm, Joh. Georg Christn. Krügerei, Pilatuspool no 36
 Schramm, Jobst Hieronymus Paul, Klempner, Blei, Zink u. Kupferdecker, Verfertiger aller Arten Sturz- Regen- u. Sprudelbäder, Gröniogerstr. no 37, Ecke v. Grimm.
 Schramm et Kentzler, Seiden- und Modew. B. Cto. unt. Hrn. J. G. Watty, Neuerwall no 62
 Schramme, Conr. Fried. Juwelier, Gold- u. Silberarbeit. Gänsemt. no 47
 Schramp, J. C. unt. d. Firma von Latortors Erben, Valentinskamp no 10
 Schreck, Joh. Pet. Wurstmacher, Eichholz no 17
 Schreckhase, Joh. Conr. Kaufm. Filtertrasse no 1
 Schregel, Julius Aug. Hanno, unt. d. Firma August Schregel, Lotterie- u. Commissions Geschäfte, B. Cto. unt. Hrn. Jos. Israel, Wohnung: neuer Steinweg no 85, Geschäfts Bureau: Ecke der Hütten u. des Zeughausmarkts, no 78
 Schreiber, Carl, Lager v. böhmischen farbigen Glas- u. Porzellan-Waaren, so wie auch von feinen echten Gold u. Silber-Bijouterieen, B. Cto. unt. Hrn. Wm. Fischer u. Jürgen Heinr. Kähler, gr. Burstah no 35
 Schreiber, Hans Detlev, Krüger, Klefekerstr. no 12
 Schreiber, Jac. Tischlermstr. erste Vorsetzen, Hof no 20
 Schreiber Wwe. Joh. Damthorwall no 8
 Schreiber, J. A. L. Lesebibliothek u. antiquarische Buchhandl. in Firma Gätgens Nachfolg. Niedernstr. no 122
 Schreiber, Joh. Aug. Leonh. Fettw. Fischmarkt unt. no 9
 Schreiber, Joh. Ferd. Papierhandl. Damthorwall no 8 u. Bleichenbrücke no 24
 Schreiber, Joh. Georg, Lumpen, Jacobi Kirchhof no 5
 Schreiber, Joh. Heinr. Korbmachermeister, neust. Neuerweg unt. no 42
 Schreiber Wwe. Isaac Hinr. Korbmacher, Nicolaikirchhof no 31
 Schreiber, Joh. Jacob, Rauchfleischhandl. Dovenfleet no 22
 Schreiber, M. J. F. Korbmacherstr. Nicolaikirchhof no 31
 Schreiber, Joh. Detlev, Malermstr. Kannengießerort no 3
 Schreier, Joh. Jac. Banco-Cto. Neuerwall no 77
 Schreiner, Detlev, Mauermann, St. Pauli, b. d. Oelmühle no 82
 Schreiner, Dorothea, Töchterschule, Dovenfleet no 69
 Schreiner, Heinr. Dovenfleet no 69
 Schreiner, Joh. Ant. Krüger, gr. Bäcker gang no 18
 Schreiner, Joh. Pet. Theod. Mauermann, St. Pauli, b. d. Oelmühle no 26
 Schreve, Hans Erich Heinr. St. Georg, an der Koppel no 19

Schreve, L. D. Korbmachermstr. Teilfeld no 36
 Schrieber, Christn. Milchköcker, St. Pauli, Bergstr. no 34
 Schrieber Wwe. Cord, Milchkökerei, Schaarmarkt unt. no 18
 Schrieber, B. Gewürz u. Commissn. B. Cto. unt. Hrn. A. J. Jürgensen Wwe. et Sohn, Kehr wieder no 55, auch Laden ebendaseibst no 7
 Schrieber, Haas Pet. Quartiersmann, Lembkentw. no 2
 Schrieber, Joachim, Raboisen no 52
 Schrimpf, Georg Heinr. Schuhmacher, St. Georg, b. d. Strohhaue no 85
 Schrimpf, Joh. Heinr. Schuhmacher, St. Georg, Beyerstr. no 10
 Schritzmeyer, Jacob Erdmann, Kunst drechsler, Domsplatz, Seite am Schopenstehl, unter no 1
 Schröder's Buchdruckerei, Brauerknechtgraben no 54
 Schröder, Adolph, Zimmergeselle, St. Pauli, Wilhelmstr. no 16
 Schröder, Andr. Königstr. no 29
 Schröder, Aug. Gänsemarkt no 65
 Schröder, Ant. Dav. Holzmakler, Stavenpforte no 17
 Schröder, Ant. Diedr. unt. d. Firma Christn. Matth. Schröder et Comp. Holzdamn no 29
 Schröder, A. G. W. in Firma Adolph Schröder, Wein, Klingberg no 2
 Schröder, A. M. Nachf. Tabacksfabr. Man sehe G. H. A. Meyer.
 Schröder, Bernh. Hasenhaarfabr. Langemühren no 50
 Schröder, Carl, Banco Cto. unt. Hrn. Joh. Diedr. Schröder Wwe. Gänsemarkt no 65
 Schröder, Carsten, Kornmesser, bei d. Mühren über no 23
 Schröder, Christo. Distillat. Dornbusch no 8 u. Rolandsbrücke no 29, im Eckhaue.
 Schröder, C. A. H. Arbeitsmann, kl. Bäckergang no 4
 Schröder, Carl Ferd. Uhrmacher, St. Georg, Kreuzweg no 1
 Schröder, Carl Friedr. Schuhmacher, St. Georg, hint. d. Strohhaue no 33
 Schröder, Christo. Friedr. Makler in Wolle, Kraienkamp no 35
 Schröder, Christn. Heinr. Pianoforte-Handlung, Heuberg no 14
 Schröder, Cath. Johanna, Wäscherei u. Färberei von Seidenzeugen etc. Mattentwiete no 25

Schröder, Conr. Jac. Zoll- u. Accise-Officiant, kl. Fleet, Hof no 25
 Schröder, C. J. H. beedigter Niedergerichtsbote, kl. Theaterstr. no 7 (Eingang Schwiegerstr.)
 Schröder, Christn. Leonh. Distillat. Hütten no 7
 Schröder, Carl Ludw. Friedr. alter Steiaweg no 32
 Schröder, Christn. Matth. et Comp. Kaufl. B. Cto. Catharinenstr. no 40. Hier ist das Comptoir.
 Schröder, Christn. Matth. unt. d. Firma Christn. Matth. Schröder et Comp. Catharinenstr. no 40. M. s. d. ersten Abschnitt.
 Schröder, C. W., Med. et Chir. Dr. in Borstel, Adr. b. d. Hrn. Ziesc, gr. Theaterstr. no 37
 Schröder, Carl Wilh. unt. d. Firma Joh. Ant. Schröder et Comp. neuer Jungfernstieg no 7
 Schröder, D., St. Pauli, Langereihen 19
 Schröder, Dan. Kaufm. B. Cto. Joh. Dan. Schröder, Cremon no 30
 Schröder, Ernst, unt. d. Firma C. E. Gerds et Schröder, b. d. Rathhaue no 3
 Schröder, E. H. L. Hut- u. Mützen-Handl. St. Pauli, Reeperbahn no 1
 Schröder, Friedr. Aug. gr. Trampgang no 28
 Schröder, Friedr. Georg, Farbe- u. Commissn.-Handel, kl. Bäckerstr. no 33
 Schröder Wwe. Friedr. Pet. Heinr. Seidenwäscherei, auch holl. Waaren-Handl. St. Georg, zweite He-lenenstr. no 14
 Schröder, G. Fuhrmann, St. Pauli, Silbersackstr. no 21
 Schröder, Geschwister, holl. Waaren-Handl. Stavenpforte no 17
 Schröder, Geschwister, Wäscherei v. Seidenzeugen, Petinet- und Tüll-Schleiern, Plan no 4
 Schroeder Wwe. Georg Andr. Krügerei, gr. Trampgang no 1
 Schröder, Georg Carl Friedr. Schullehrer, gr. Bleichen no 17
 Schröder Wwe. Georg Friedr. Langereihe bei d. Vorsetzen no 4
 Schröder, Gust. Jürg. Wilh., St. Pauli, am heil. Geistfelde no 8
 Schröder, Hennig, Schiffer, Billwälder Neuerdeich no 32
 Schröder, Heinr. Aug. Schiffsmakler, B. Cto. unt. Hrn. H. J. Sire-sow, Steinhöft no 7

- Schröder, Heinr. Eduard, Kaufm. Steckelhörn no 17
 Schröder, Hans Friedr. Königstr. üb. no 36
 Schröder, Hans Henr. B. Cto. ausserhalb des Lübeckerthors, Hohenfelde, Neuestr. no 247, Adresse J. E. M. Schröder, Langergang no 36
 Schröder Wwe. Herm. Hinr. Kehr wieder unt. no 29
 Schröder, Hans Heinr. Nic. Zeug schmidt, Kibbeltwiete no 16
 Schröder, Hinrich Ottomar, Porzellan, Steinzeug u. Glas, im Grossen u. Kleinen, Herrlichkeit no 38
 Schröder, Hans Pet. Cattundrucker, Pumpen no 12
 Schröder, J. Wein, erste Vorsetzen unt. no 23
 Schröder, J. Cigarrenkisten-Fabrikant, Schlachterstr. üb. no 37
 Schröder, Johs. Kaufm. B. Cto. Cremon no 37
 Schröder, Johs. Tischlermstr. ausserh. d. Dammthors, Grindelhof.
 Schröder jun. Johs. Tischlermstr. ausserh. d. Dammthors, Grindelhof.
 Schröder, Jürg. neust. Fuhlentwiete unt. no 20
 Schröder, Julius, Weinhandl. erste Vorsetzen unt. no 23, Wohnung zweite Vorsetzen no 40
 Schröder, Joh. Andr. Mauermann, Langemühren unt. no 39
 Schröder, Joh. Ant. et Comp. Kaufl. B. Cto. Cremon no 6
 Schröder, Joh. Ant. unter vorsteh. Firma, Cremon no 6
 Schröder, Joh. Andr. Pet. holl. Waaren, St. Georg, Langereihe no 10
 Schröder, J. C. Schneidermstr. gr. Bleichen, Platz no 21
 Schröder, Joach. Conr. Wildhandl. Esplanade unt. no 25
 Schröder, Joh. Christn. Ewerführer u. Commiss. Herrlichkeit no 45
 Schröder, Joh. Christo. Zuchthausstrasse üb. no 37
 Schröder, Joh. Conr. Franz, Hausküper, gr. Bäckergang no 69
 Schröder, Joach. Detlef, Distillation, St. Georg, Kreuzweg no 2
 Schröder Wwe. Joh. Diedr. B. Cto. Gänsemarkt no 65
 Schröder, Joh. Dan. Ludew. Küper, St. Pauli, Pinnaßberg unt. no 13
 Schröder, Joh. Eberh. Zuckerfabr. hinter d. Hütten no 11
 Schröder, J. E. M. Zuckerfabr. Langergang no 36
 Schröder, Joach. Friedr. Zuckerfabr. Langergang no 50
 Schröder Wwe. Joh. Friedr. ABC-Strasse üb. no 5
 Schröder, Joach. Friedr. Ludolph, Beamter am Haupt-Accise Comptoir, St. Georg, Neuestr. no 41
 Schröder, Joh. Friedr. Ludw. Hutbandl. St. Pauli, Davidstr. no 25
 Schröder, J. G. Commissionair, Wandbereiterbrook no 8
 Schröder, Joh. Gottfr. Hutfabrik, Reeperbahn no 19
 Schröder, Joh. Georg Simon, Polizeiofficiant, Dovenfleet no 72
 Schröder, Joh. Heinr. Buchhalter, Catharinenkirchhof no 6
 Schröder, Joh. Heinr. unt. d. Firma Schröder, Mahs et Comp. B. Cto. gr. Bleichen no 53
 Schröder, Joh. Heinr. Dovenfleet, Hof no 41
 Schröder, Joh. Heinr. Tischlerfreimstr. Neuerweg b. d. Dienerreihe no 11
 Schröder, Joh. Herm. Klempner, Zink-, Blech-, Blei- und Kupferdecker, Stadtdeich no 130
 Schröder, Joh. Hinr. Wirthschaft, St. Pauli, b. d. Jonas no 15
 Schröder, Joh. Hinr. Neuerweg bei d. Holzdam, Hof no 25
 Schröder, J. H. A. Holl. Reihe no 14
 Schröder, J. H. C. Schneidermstr. neust. Fuhlentw. no 113
 Schröder, Joach. Jul. Poggenmühle no 10
 Schröder, Joh. Jos. auf d. Sande no 21
 Schröder, Joh. Leop. Controlleur des Haupt-Accise-Compt. Huxter no 15
 Schröder, Joh. Nic. Venusberg no 20
 Schröder, Joh. Nic. Bernh. Schiffscap. Kehr wieder, Hof no 51
 Schröder, Joh. Phil. Bindenmacher, Schaarmarkt üb. no 10
 Schröder, Joh. Wilh. Wein, St. Georg, b. d. Hühnerposten no 22
 Schröder, Ludw., Dr., königl. dänischer Advocat, Altewallstr. no 57
 Schröder Wwe. L. D., St. Pauli, Langereihe no 18, 4te Einfahrt.
 Schröder, Mariane, geb. Steinmann, Industrie-Magaz., alt. Steinweg no 32
 Schröder Mahs et Comp. Kaufl. B. Cto. Joh. Heinr. Schröder und T. Mahs, gr. Bleichen no 53

Schröder, Maria Margar. Elisabeth. Zeitungslad., Steinstr. im Schwiebbogen.
 Schröder, Nicolaus, Hut- u. Mützenfabr. St. Pauli, Reeperbahn no 95
 Schröder, Nic. Hinr. Wein, Herrengraben unt. no 24
 Schroeder, O. R. et Eiffe, Kaufl. B. Cto. Grimm no 6
 Schroeder, O. R. unt. vorsteh. Firma, Grimm no 6
 Schröder, Pet. Andr. in Ham.
 Schröder, Pet. Andr., Sohn, Geldwechsler, B. Cto. Heintr. Lüdders, Fischmarkt no 1
 Schröder, Pet. Friedr. Commissn. u. Sped. auch Commissions-Lager v. rohem und gahrem Leder, Zeughausmarkt no 27
 Schröder Wwe. Pet. Hinr. verfertigt Angelhaken u. Oesen, wie auch Fenster-Jalousien, Kajen no 7
 Schröder, Pet. Ludew. Haus-Arbeitsmann, Theerhof no 31
 Schröder, Phil. Nic. Schmiedemstr. St. Georg, b. d. Strohause no 86
 Schroedter, jun. A., Med. et Chir. Dr. Paulstr. no 23
 Schrupf, G. alter Jungfernstieg, Platz no 10
 Schuback, E. W. Wasserbau-Conducteur, Gröningerstr. no 34
 Schuback, Fr. Eugen, Geometer, St. Georg, an der Koppel no 56, Adresse Gröningerstr. no 34
 Schuback, J. J. Buchhalter, Adresse Gröningerstr. no 34
 Schuback, Johs. et Söhne, Kaufl. B. Cto. Johannes Amsinck, Cremon no 38
 Schubart Wwe. Christn. Friedr. Gottlob, Dr., St. Georg, Kirchenallee no 38
 Schubart, C. J. D. Land- u. Haus Makler, Grasbrook, am Langenwege, Oberhafen, bei Schmiliusky's Eisengiesserei, no 22, Compl. kl. Reichenstr. no 22
 Schubart, Joh. Andr. Hausschlachter, St. Georg, Bäckergang no 15
 Schubarth, Joh. Samuel, Schlachter, St. Pauli, erste Erichstr. no 17
 Schubert, Adolph, Fabrikant v. geschlag. echtem Golde, Silber etc. u. gerieb. Bronze, neust. Fuhlentw. Platz no 10
 Schubert, Gotthelf Friedr. nürnb. Waaren, Steinstr. unt. no 4
 Schubert, Jochim Friedr. Christo. Tapezirer, Brook üb. no 4, Bodenseite.

Schubert, Traug. Friedr. Knochenhauerstr. unt. no 13
 Schuberth, Gottlob, Jungfernstieg no 1
 Schuberth Wwe. Hieron. Nicol., St. Georg, Bäckergang no 3
 Schuberth, Heintr. Wilh. holl. Waaren, auf d. Sande no 26
 Schuberth et Niemeyer, Buch-, Musikalien- u. Landkarten Handl. auch Musikalien Leih Institut, B. Cto. unt. Hrn. C. L. Witte, gr. Bäckerstrasse no 13
 Schuberth, Jul. Ferd. Georg, unt. ob. Firma, gr. Bäckerstr. no 13
 Schuch, Carl, Tab.- u. Cigarrenfabr. Spitalerstr. no 48
 Schuch, Ferd. Juwelier, Mattentw. no 9
 Schuch, Joh. Carl, Med. et Chir. Dr. u. Geburtshelfer, Schaarmarkt üb. no 3
 Schuchmacher, Dorothe. geb. Gräpel, Leinen u. div. Waaren, B. Cto. unt. Hrn. Joh. Hartw. Gräpel, Heuberg no 16
 Schuchmacher, Dan. Aug. Jacobi-Kirchhof no 7
 Schuchmacher, Joh. Franz, Beamter des Stempels, Henberg no 16
 Schuckelt, Joh. And. Gottlieb, Beamter am Stempel-Comptoir, St. Georg, Hühnerposten, Boye's Weg no 2 von Schuckmann, Friedr. Portraitmaler, gr. Bleichen no 43
 Schübell, Joh. Mich. Niedernstr. unt. no 65
 Schües Wwe. Pet. Leinen- u. Baumwollenw. Rödingsmarkt no 12, O. S.
 Schülbe, J. J. Küper, kl. Bäckergang no 10
 Schülbe, Joh. Nic. Schuhmachermeister, Grimm unt. no 18
 Schülcke, Carl, En-gros-Lager v. Leinen u. Gedecke, B. Cto. unt. Hrn. Wm. Fischer u. Jürg. Heintr. Kähler, Catharinenstr. no 37
 Schüler, Gottfr. Tapezirer, neuer Steinweg, Hof no 13
 Schüler, Gottlob, Barbierstube, St. Pauli, erste Bernhardstr. no 17
 Schüler, Heintr. Ludolph, Kanzleibote, Dammthorstr. Platz no 21, Haus no 18
 Schüler, Joh. Pet. Heintr. Wein, B. Cto. unt. Hren. Wm. Fischer u. Jürg. Heintr. Kähler, Grimm no 7
 Schülermann, Joh. Died. Mich. Schlossermstr. Kehr wieder, Hof no 51
 Schülermann, J. F. Schlossermstr. Brook, Hof no 57

- Schümann, Carl Mart. Julius, Schul-
lehrer, Sägerplatz no 18
- Schümann jun. Georg Nic. bei d.
Poggenmühle no 1
- Schümann, Heintr. Friedr. Paul,
Gesthandlung, Schopenstehl no 13
- Schümann Wwe. Hinr. Nic. Stein-
strasse no 103
- Schümann, Joh. Heintr. Malermstr.
Cremon no 5
- Schümann, Joh. Herm. Gärtner, St.
Georg, an der Koppel no 79
- Schümann, Joh. Pet. Theod. Admi-
ralitätstr. unt. no 52
- Schümann, Matth. Pet. Thee, Caffee,
Gewürz u. Materialwaaren, Fisch-
markt no 9
- Schünemann, Georg Hinr. Buchhalter,
Drillhaus no 27
- Schünemann Wwe. Joh. Gottfr. Wilh.
Schneider, Steirn. Hof no 47
- Schünemann, Paul Christn. Banco-Cto.
unt. d. Firma Fock et Schünemann,
Speersort nol, Compt. Deichstr. no 57
- Schünemann, Paul Friedr. Speersort
no 1
- Schünemann Wwe. V.F.L. Schneider-
meister, Brook üb. no 31, Bodenseite.
- Schürhoff, Georg, Pastor b. d. kathol.
Gemeinde, kl. Michaeliskirchhof.
- Schütt, Bernh. Gottfr. Banco-Cto.
Zuchthausstr. no 5
- Schütt, Conr. Juwelier, Valentins-
kamp, Platz no 82
- Schütt, Carl Friedr. Assec.-Makler,
St. Georg, grosse Allee no 26
- Schütt, C. J. F. Buchhalter, Speersort
no 10
- Schütt, C. N. et Comp. Gewürz,
Dammthorstr. no 9
- Schütt, Christn. Pcz. Conr. Valen-
tinskamp, Platz no 82
- Schütt, Friedr. Ernst, unt. d. Firma F.
E. Schütt et Co., B. Cto. Friedr. Ernst
- Schütt, Admiralitätstr. no 66, wo
selbst das Lager der alten Godeffroy-
schen Carotten u. der Rapé Verkauf.
- Schütt, Franz Joh. Hinr. Distillat.
gr. Barkhof no 47
- Schütt, Friedr. Ludw. Büchsen-
macher, Brettergang no 11
- Schütt Wwe. Hans, St. Pauli, Kir-
chenstr. no 8
- Schütt, Heintr. Schuhmacher, Kurze-
twiete no 7
- Schütt Wwe. Hinr. Friedr. Matth.
Milcher, St. Georg, Langereibe no 40
- Schütt, H. G. Schuhmacher, Herren-
graben üb. no 66
- Schütt, H. J. Langergang no 83
- Schütt, H. J. P. Stuhlmacher, Herren-
graben über no 55
- Schütt, Hans Nicol. Grünersood no 11
- Schütt, Hans Pet. Bleicher, St. Georg,
Brunnenstr. no 4
- Schütt Wwe. Joh. Christ. Hebamme,
Hänkentw. no 4
- Schütt, Joh. Christn. Tischler, altst.
Neustr. üb. no 33
- Schütt, Joh. Cornel., St. Pauli, Ger-
hardstr. no 12
- Schütt, Jac. Christn. Gerh. Registrar
b. d. Landherrenschaft der Marsch-
lande, Pferdemarkt no 20
- Schütt, Joh. Friedr. Fuhrmann, St.
Pauli, b. d. Oelmühle hint. no 91
- Schütt, Joh. Friedr. Hafschnidt,
Poggenmühle no 14
- Schütt, Joh. Friedr. Wilh. Staven-
pforte no 12
- Schütt, Joh. Georg, Hausmakler,
Zuchthausstr. no 5
- Schütt, J. H. Schiffsapt. Bleicher-
gang, Hof no 27
- Schütt, Johs. Heintr. Nic., St. Georg,
b. d. Holzdamn no 21
- Schütt, J. H. P. Musikus, Pilatus-
pool no 16
- Schütt, Joh. Matth. Schorsteinfeger-
mstr. St. Georg, Brennerstr. neb. no 52
- Schütt, J. P. Nachf. Korkenfabr. u.
Handl. Grützw. no 32
- Schütt, Joh. V. W. Tischlermstr.
St. Georg, Kirchen-Allee, Hof no 21
- Schütt, Pet. Tuch-, Manufactur- u.
Kleiderhdl. alter Steinweg no 79
- Schütte Wwe. Claus, Grünhökerrei,
neust. Neustr. unt. no 44
- Schütte, Christ. Conr. Hut-Fabr., auch
Tschako's u. Mützen, Neuburg no 58
- Schütte, Franz, Particulier, gr. Blei-
chen no 19
- Schütte, H. W. Tischlerfreimstr.
erste Vorsetzen, Hof no 16
- Schütte, Joh. Friedr. Wilh. Tischler-
meister, Spitalerstr. no 7
- Schütte, Joh. Heintr. gr. Bäckergr. no 45
- Schütte, Joh. Hinr. Zuckerfabr.
Neuerweg, b. d. Holzdamn no 29
- Schütte, Joh. Hinr. Stuhlmacher,
Langereibe b. d. Vorsetzen üb. no 15
- Schütze Wwe. Kragenwäscherin, b. d.
Mühren no 46
- Schütze, Aug. Kunstmaler, Zeughaus-
markt no 38

Schütze, Adolph Eduard, Clavierlehrer, Schopenstehl no 10
 Schütze, Carl Friedr. Distill. Eichholz no 72
 Schütze, Carl Herm. Segelmacher, 2te Vorsetzen no 5, u. 1ste Vorsetzen no 18
 Schütze, C. P. Lackirer, b. d. Mühren no 46
 Schütze, Friedr. Georg, Wundarzt 1ster Classe, Mattentw. no 12
 Schütze, Gust. Friedr. Waaren-Makler, St. Georg, Langereihe no 108
 Schütze, Georg Friedr. Aug Mehl, Brauerknechtgraben no 22
 Schütze Wwe. Hans Heintr. Schulgang no 15
 Schütze, Herrm. Wilh. Kunst u. Handlungsgärtner, v. d. Dammthore, gleich rechts and. Alster, no 53; Geschäfte werden auch angenommen durch Hrn. Ferd. Matsen, Rödingsmkt. no 47
 Schütze, Joh. Bernhard, Buchbinder, Zeughausmarkt no 38
 Schütze, Joh. Christp. altes Eisen, Blei, Säcke, Papier u. Lumpen, Schopenstehl no 10
 Schütze, Joh. Christo. Hausküper, (dessen Frau Steinzeug- u. Frucht handl.), Valentinskamp unt. no 45
 Schütze, Joh. Heintr. Klempner, Niedernstr. no 9
 Schütze, Joh. Hinr. Dan. Cafetier, Zeughausmarkt no 38
 Schützer, Conrad Franz Ludolph, Commissn. - u. Wechselgeschäfte, B. Cto. b. d. Mühren no 13
 Schützer, Franz, Commissionair, b. d. Mühren no 13
 Schützer, Geschwister, Putz- u. Modehandl., Verkauf eines Mittels wider Leichdörner, auch Annahme von zu färbenden Sachen für J. W. Spindler in Berlin, kl. Johannisstr. no 3
 Schuknecht, Fräul. Mathilde, Lehranstalt, Amelungstr. no 15
 Schuld, D. C. C. Musikus, gr. Neumarkt üb. no 15
 Schuldt, Abrah. Phil. Kaufm. Banco-Cto. Hopfensack no 10
 Schuldt Wwe. C. E., St. Georg, Kreuzweg no 25
 Schuldt, Christn. Jochim Christo. Gärtner, ausserhalb des Lübecker Thors, am Wandsbecker Fusssteig.
 Schuldt, Joh. Heintr. Paul, Schenk wirthschaft, Rademachergang no 34
 Schuldt, Joach. Mich., B. Cto. Hopfensack no 10

Schule, F., Prof., Portrait- u. Kunstmaler, in Eimsbüttel.
 Schulenburg, Joh. Eberh. Bohnenstrasse, Börsenhalle, no 6
 Schult, Franz Heintr. Carl, Lumpen, Langergang no 60
 Schult, Jac. Christn. Carl, Distill. b. d. Winsenbaum no 4
 Schult, Johs. C. C. Wirthschaft, St. Pauli, Reeperbahn no 59
 Schulte, Heintr. Lembkentw. no 4
 Schulte et Schemmann, Eisenwaaren, B. Cto. F. W. et J. C. Schemmann, Neuburg no 14
 Schultz, Aug. Leber. Handschuh-Fabrik, Rödingsmarkt no 5, O. S.
 Schultz, Aug. Louis, Dammthorstr. Platz no 21, Haus no 20
 Schultz, A. C. D. holl. u. Wollenwaaren, Kohlhöfen no 4
 Schultz, Aug. Heintr. Ludw. unt. d. Firma Schultz et Frede, Deichstr. no 42
 Schultz, Carl, Thee, Caffee u. Gewürz, B. Cto. unt. Hren. Wm. Fischer et Jürg. Heintr. Kähler, Winsenbrücke no 1
 Schultz, Carl, Musiklehrer, St. Pauli, Langereihe no 11
 Schultz Wwe. Cath. Nachweis. weibl. Dienstboten, alt. Steinweg üb. no 38
 Schultz, C. A., St. Georg, Borgesch no 30
 Schultz, Christn. Conrad, (dessen Frau Manufacturw.-Handl.) altst. Neustr. no 2
 Schultz, Carl Christn. Ludwig, Bank-schreiber, St. Georg, Alstertw. no 15
 Schultz, Carl Friedr. Schneidermstr. Schaarmarkt üb. no 2
 Schultz, Carl Friedr. Eisenwaaren, auch completes Lager v. Spielzeug, B. Cto. unt. Hrn. P. J. H. Berger, Gänsemarkt no 50
 Schultz, Carl Friedr. Sterbecassensbote u. Vermieth. v. schwarzen Leichenlaken, altst. Neustr. no 10
 Schultz, Carl Friedr. Ant. Gelbgießer, neust. Neust. no 55
 Schultz, Carl Georg, gr. Trampg. no 40
 Schultz, Carl Gotfr. Lohndiener, Schachtstr. no 3
 Schultz, Conr. Heintr. Distill. bei d. Bauhofe no 5
 Schultz, Conr. Heintr. Glaserstr. neust. Neustr. üb. no 51
 Schultz, Christn. Heintr. Ludw. Schuhmacher, alt. Steinweg hint. no 57
 Schultz, Carl Phil. Distillat. gr. Trampgung no 20

- Schultz, Detlev Friedr. Wein, kl. Michaeliskirche unt. no 11
- Schultz, Diedr. Friedr. B. Cto. unt. Hrn. Casp. Diedr. Modersohn, Caffamacherreihe no 38
- Schultz, Dan. Hiar. Leinen, Drell u. Bettzeug etc. kl. Burstah no 9
- Schultz, Dan. Otto, Packetbesteller b. d. braunschw. Post, Breitergang no 26
- Schultz, Elisabeth, holl. Waaren, Kattrepel no 42
- Schultz, Ernst Christn. Tabacksfabr. Schweinemarkt no 7
- Schultz, Ernst Ferd. Schaarmarkt unt. no 20
- Schultz, Eduard Gottfr. Uhrmacher, zweite Vorsetzen no 11; der Laden ist erste Vorsetzen, no 10 gegenüber.
- Schultz et Frede, engl. Wollenwaaren en gros, B. Cto. unt. Hrn. H. H. T. Winkelmann, Deichstr. no 42
- Schultz, Ferd. Buchbinderei, Leihbibliothek und Papierhandl. am Berge no 1
- Schultz, Friedr. Andr. Schuhmacher, St. Georg, Mittelstr. no 47
- Schultz, Ferd. et Daniel, Bleicher, 2te Bleiche vor d. Deichthore, no 11
- Schultz, Friedr. Elias, Fuhrmann, aus serhalb des Lübecker Thores, Kuhmühle no 267
- Schultz Wwe. Friedr. Hartw. Rabojen no 28
- Schultz, Gottfr. Makler u. Buchhalter, Lembkentw. üb. no 9
- Schultz Wwe. Günther Diedr. Christn. Kurzestr. no 15
- Schultz, Georg Friedr. Schifferhaus, erste Vorsetzen no 12
- Schultz, Georg Friedr. Handschuhfabrikant, Steintw. no 20
- Schultz Wwe. Gottlieb Reinhold, Leinenhandl. alter Steinweg no 5
- Schultz, Georg Siegm. Bronze- u. Metall-Arbeiter, Vergolder u. Gürtler, kl. Michaeliskirche no 11
- Schultz, Heinar. gr. Johannisstr. no 7
- Schultz, Heinar. Aug. Tabacksmakler, Holl. Reihe, Kalkhof no 2
- Schultz, Heinar. Christo. unt. d. Firma von Hacht et Schultz, Wandrahmsbrücke no 5
- Schultz, Herm. Christn. Hinar. Kamm- u. Hornplattenfabr. Schaarsteinweg no 28
- Schultz, Hinar. Dav. Carst. Mauermann, Valentinskamp no 65
- Schultz jun. Hinar. Gottfr. Tabacksmakler, Holl. Reihe, auf d. Kalkhofe no 2
- Schultz, Hans Heinar. Tischlermstr. gr. Burstah no 21
- Schultz, Hans Heinar. Christo. gr. Trampgang no 36
- Schultz, Heinar. Wilh. Steinzeug, Stubenhuk no 8
- Schultz, Hinar. Wilh. Gassen-Pflasterungspächter, Valentinskamp, Platz no 82, Haus no 3
- Schultz, Joh. Schuhmacher, St. Georg, zweite Helenenstr. no 5
- Schultz Wwe. Joh. Thran- u. Häringsküper, Deichstr. Ecke d. Hohenbrücke unt. no 31
- Schultz, Joh. Ant. Jac. Glasermstr. Langemühren üb. no 79
- Schultz, Joh. Ant. Mart. Tischlermstr. Kraienkamp, Platz no 20, Haus no 7
- Schultz, Jac. Conr. Makler, Dämmthorwall üb. no 47
- Schultz, Joh. Christn. Maler, Johannisbollwerk no 9
- Schultz, Joh. Christ. Posamentirer u. Verkauf v. Fischergeräthschaften, Steinstr. üb. no 61
- Schultz, Joh. Christn., St. Georg, Bleicherstr. no 18
- Schultz, Joh. Christo. Krüger, Valentinskamp no 90
- Schultz, Jürg. Carl, holl. Waarenhdl. u. Lobndiener, neust. Neustr. no 35
- Schultz, Joh. Dan. unt. d. Firma Ferd. et Dan. Schultz, zweite Bleiche vor d. Deichthore, no 11
- Schultz, Joh. Dan. Schubmachermeister, Rosenstr. no 11
- Schultz, Joh. Detlev, Schuhmacher, Eichholz no 88
- Schultz Wwe. Joh. Ernst, zweite Vorsetzen, Hof no 27
- Schultz, Joh. Eduard Dan. Steintw. no 24
- Schultz, J. E. H. Stell- u. Rademacher, Specksplatz no 7
- Schultz, Joh. Ferd. unt. der Firma Ferd. et Dan. Schultz, 2te Bleiche vor d. Deichthore, no 11
- Schultz, Joh. Friedr. Bleicher, St. Georg, Hühnerposten, Boye's Weg no 5 (zwischen no 20 u. 21)
- Schultz, Joh. Friedr. Thran und Häringsküper, Neuerkrähe unt. no 4
- Schultz Wwe. J. F. Leinen u. div. Landesproducte, Dovenfleet no 63
- Schultz, Joh. Friedr. pensionirter Capitain der Garnison, St. Georg, Steindamm no 169

Schultz, Joh. Friedr. Mauermatr. u. Gipser, neust. Neustr. üb. no 8
 Schultz, Joh. Friedr. Tabacks u. Cigarrenfabr. Schlachterstr. no 3
 Schultz, Joh. Friedr. Krügerei, Dovenfleet no 28
 Schultz, Joh. Friedr. Holzsetzer, Brookthorwall no 15
 Schultz, Joh. Friedr. Gärtner, St. Pauli, hint. d. Glashütte no 13
 Schultz, Jürg. Friedr. Blei-, Kupfer Zink- u. Schieferdecker, Breiter gang no 47
 Schultz, Joh. Friedr. Gottlieb, Küper, Kehr wieder, Hof no 63
 Schultz, Joh. Friedr. Herm. Torfschiffer, Kehr wieder, Hof no 60
 Schultz, Joh. Friedr. Ludw. Distill. neust. Neustr. no 83
 Schultz, Joh. Georg. Blei-, Kupfer- u. Schieferdeckermeister, wie auch Blitzableiter-Verfertiger, Alsterthor, Hof no 13
 Schultz jun. Joh. Georg. Pianofortefabrik, Gänsemarkt, Opernhof no 11
 Schultz, J. H., holl. Waaren, Klefekerstrasse no 20
 Schultz, J. H. Rouleaux- u. Decorations-Maler, St. Pauli, erste Bernhardstr. üb. no 18
 Schultz, J. H. Maurer und Gipser, Peterstr. Hof no 39
 Schultz, Joh. Heiner. Weinhandl. unt. d. Firma Harms et Schultz, C. Luetkens Nachfolg. gr. Bäckerstr. no 29
 Schultz, Joh. Heiner. Distill. Messberg no 30
 Schultz, Joh. Hinr. erste Vorsetzen, Hof no 13
 Schultz, J. H. C. Krügerei, Gerckenstiwiete no 7
 Schultz, Joh. Hinr. Christo. Leinen- u. Parchentweber, St. Pauli, Trommelstr. üb. no 17
 Schultz Wwe. Joh. Joach. Dammthorwall no 110
 Schultz, Joh. Joach. Adam, Riemer, St. Pauli, b. d. Oelmühle, Hof no 87
 Schultz, Joh. Joach. Christ. Wundarzt erster Classe, Düsternstr. no 18
 Schultz, Joh. Joach. Diedr. Bettzeugweber, St. Pauli, Trommelstr. Platz no 19
 Schultz, Joh. Joach. Jac. Schuhmacher, St. Georg, Brunnenstr. üb. no 7
 Schultz Wwe. J. J. R. Amidammacher gang üb. no 16
 Schultz, Jac. Ludw. Formenstecher,

(dessen Frau Wärterin bei Wöchnerinnen), neust. Neustr. üb. no 45
 Schultz, Joh. Ludw. Wirth, Neueburg unt. no 29
 Schultz, Joh. Pet. Fuhrmann, Alsterthor, Hof no 4
 Schultz, Joh. Pet. Commissar, St. Pauli, zweite Friedrichstr. üb. no 32
 Schultz, Joh. Pet. Casp. in Firma Schultz et Co. Eisenw. Steinstr. no 134
 Schultz, Joh. Pet. Dan. Gastwirth zum preussischen Posthof od. alten Schinkenkrug, in Horn.
 Schultz, Joh. Wilh. unt. d. Firma Gentz et Schultz, Steinhöft no 8
 Schultz Wwe. Joh. Wilh. b. d. Mühren üb. no 89
 Schultz, Joh. Wilh. Maler, Schaarmarkt üb. no 15
 Schultz, Nic. Friedr. Hinr. Distill. Deichstr. no 1
 Schultz, N. H. Bürgermeisterdiener, Dienerreihe no 40
 Schultz, Pet. Friedr. Knochenhauer im neuen Schranken, neust. Neustr. no 37
 Schultz, Siegfr. Erdmann, Distill. Spitalerstr. no 28
 Schultz, W. H. Tischlermatr. Speckgang no 20
 Schultze, Adolph, Dr. Med. et Chir. gr. Bleichen no 36
 Schultze, Aug. Ludw. unt. d. Firma Koch, Schultze et Ploss, Neuerwall no 44
 Schultze, Carl Aug. Kajen no 1
 Schultze, Christa. Carl, Eisen- und kurze Waarenhandl. Brauerknechtgraben no 2
 Schultze, Cath. Elisabeth. Ehrw. Jungfer Domina des Klosters St. Johannis, auf d. Kloster, am Wall b. Steinthor.
 Schultze, Carl Gottlieb, Korbmacher, gr. Bleichen no 79
 Schultze, C. H. Tapezirer, gr. Bleichen üb. no 79
 Schultze, Christa. Ludw. Mauermann, St. Georg, Langerreihe no 61
 Schultze, Friedr. Heiner. gr. Johannisstrasse no 21
 Schultze, Friedr. Heiner. Diedr. Krüger, Valentinskamp no 62
 Schultze, Friedr. Leop. Tischler, neust. Fuhlentw. Hof no 45
 Schultze, Herm., Cand. rev. Minist. gr. Bleichen no 36
 Schultze, Heiner. Friedr. Franz, Haus- u. Assecuranz Makler, neust. Fuhlentw. no 133

- Schultze, H. W. Wirthschaft, Jungfernstieg, unter der alten Stadt London.
- Schultze, Jochim Christo. Langergang no 33
- Schultze, Joh. Casp. Geld u. Wechselschäfte, B. Cto. Schaarthor no 7
- Schultze, Joh. Christn. Schuhmacher, Brook üb. no 95
- Schultze, Joh. Christo. St. Pauli, h. d. Glashütte üb. no 10
- Schultze, Joh. Carl Friedr. Getreidemakler, Theerhof, am Wall no 19
- Schultze, Joh. Friedr. Hôtel de Norwegen, Zeughausmarkt no 42
- Schultze, Joh. Friedr. Christo. Grob Bäcker, gr. Barkhof no 37
- Schultze, Joh. Georg. Schneidermstr. Herrlichkeit üb. no 75
- Schultze, Joh. Joch. Friedr. Christo. Messberg no 32
- Schultze, Ludw. Wilh. Krüger, Nierenstr. no 96
- Schulwitz, Joh. Heinr. Andr. Posamentirer u. Knopfmacher, Schmiedestr. no 16
- Schulz, Carl Georg Gottfr. Malermeister, Kurztwiete no 26
- Schulz, Christo. Wilh. Kleidermacher, Beckmacherstr. no 9
- Schulz, J. E. Galanterie- u. Papparbeit. Grützwiete no 15
- Schulz, Jochim Hinr. Friedr. Quartiersm. St. Georg, and. Koppel no 1
- Schulz, Peter, Krüger, Bäckerbreitgang no 81
- Schulze Wwe. Aug. Friedr. Krügerei, Kehr wieder unt. no 44
- Schulze, Carl Herm. unt. d. Firma Maria et Schulze, Neneburg no 5
- Schulze, Friedr. Leop. Friseur, St. Pauli, Reeperbahn no 20
- Schulze, Hans Joach. Zuckerfabr. St. Pauli, Reeperbahn no 91 u. 92, dessen Zuckerfabr. ist 2te Neumannstr. no 6
- Schulze, Hans Jochen, Schenke, Altewallstr. no 30
- Schulze, Joh. Eduard, fertige Kleider, St. Pauli, Reeperbahn no 91
- Schulze, Joh. Friedr. Schuhmachermeister, Wirthschaft auf der Lohmühle in St. Georg.
- Schulze jun. J. H. Zuckerfabr. B. Cto. J. H. Schulze, Joachim's Sohn, Langergang no 25 u. 26
- Schulze, Joach. Heinr. Rademacher, St. Georg, Bergstr. no 8
- Schulze, Joachim Heinr. Conducteur b. d. Ingenieur Arbeiten, St. Georg, Brennerstr. no 51
- Schulze, Joach. Jürg. Krüger, Spitalerstr. no 77
- Schulze, J. W. Tischerfreimeister, Kehr wieder, Hof no 14
- Schulze, Louis, Buchhalter, Altewallstr. no 95
- Schulze et Sohn, St. Pauli, Reeperbahn no 91 u. 92
- Schulze, Theod. Kaufm. B. Cto. unt. Hrn. P. J. H. Berger, Bohnenstr. no 31
- Schulze, Wilh. Joh. Christo. Zuckerfabrik, B. Cto. kl. Fleet no 3 u. 4
- Schumacher, Adelheit, Handarbeit, Ulrikustr. üb. no 15
- Schumacher, Adolph Hinr. Wilh. Friseur u. Perrückenmacher, erste Vorsetzen, Hof no 10
- Schumacher, Christp. Basilius, Fuhrmann u. Wirthschaft, St. Pauli, b. d. Glashütte no 32
- Schumacher, Carl Friedr. Wirth auf d. Sägemühle, Stadtdeich no 178
- Schumacher Wwe. C. M. Seidenwäscherei u. Färberei, Breitergiebel no 9
- Schumacher, Eduard, Strohhutfabr. Manufactur- u. Modew. u. Damenmäntel, gr. Johannisstr. no 13
- Schumacher, Eduard, Johannishollwerk, Platz no 11
- Schumacher, Friedr. Christ. Assecuranz Makler, alte Gröningerstr. no 15
- Schumacher, Georg, Conditorei, in Eppendorf.
- Schumacher, G. F. Schneider, Breitestr. no 32
- Schumacher, Heinr. Getreide-Makler, Deichstr. no 51
- Schumacher, H. F., Dr., Knochenhauerstr. no 16
- Schumacher, Hans Hinr. Steinzeug-Breitestr. unt. no 12
- Schumacher, Heinr. Jac. Drechsler, gr. Barkhof über no 16
- Schumacher, Heinr. Phil. Schuhmacher, Teilfeld, Platz no 22
- Schumacher, Herm. Wilh. Schmiedestr. no 10
- Schumacher, Joh. Carl, Zuckermakler, b. d. Mühren üb. no 11
- Schumacher, Joh. Christn. Getreidemakler, Brook no 67, Wallseite.
- Schumacher Wwe. Jac. Christo. Distill. ansserh. des Damuthors, Grindel-Allee no 96
- Schumacher, Joach. Heinr. Schneidermstr. Königstr. üb. no 15

- Schumacher, J. H. Schlachter, Langemühren no 43
- Schumacher, Joh. Hinr. Dav. Gärtner, St. Georg, Kreuzweg, Hof no 6
- Schumacher Wwe. J. H. P. ausserh. d. Sandthors, Bleicherweg no 13
- Schumacher, Joh. Joach. Quartiersmann, Wandbereiterbrook no 4
- Schumacher, Joh. Matth. Mechanikus, Mönkedamm no 15
- Schumacher, Joh. Pet. Friedr. Makler, Theerhof üb. no 18
- Schumacher, K. H. Agentur für deutsche Fabriken, B. Cto. unt. Hrn. J. N. L. Röhrs, alte Gröningerstr. no 6
- Schumacher, Lene, geb. Bracke, Lehr- u. Erziehungs-Anstalt für Töchter, Nicolai kirchhof no 3
- Schumacher Wwe. Nic. Hinr. Wilh. Gärtner, ausserhalb des Berliner Thors, Burgfelde no 69
- Schumacher, Nicol. Magnus, Hauszimmermann, ausserh. des Sandthors, Bleicherweg no 9
- Schumacher, Sam. Ludw. Agent für hiesige u. auswärtige Handlungshäuser, Niedernstr. no 74
- Schumacher, Therese, Modew. gr. Johannisstr. no 36
- Schumacher, Wilh. Cand. rev. Minist. Brook no 66
- Schumann, Andr. Ferdinand (rect. Andr. Valentin), Verfert. v. seidenen Knöpfen, Hahntrapp no 1
- Schumann, Friedr. Wilh. Tischlermeister, Platz h. d. Grünensood no 27
- Schumann, Joh. Friedr. Rauchfleisch, Breitergiebel no 34
- Schunck, Caroline, Anfertigung u. Besorgung von Weisnähereien u. Stopfarbeiten, St. Georg, Kreuzweg no 7
- Schunck, Georg Gottlieb Gerh. Maurer u. Gipser, Rademachergang no 11
- Schunck Wwe. Joh. Friedr. Dan. Kuliberg no 10
- Schunck, J. H. Comptoirist, ertheilt auch Unterricht im Schreiben nach Lancasterscher Methode, und in Compt. Wissenschaften, St. Georg, Kreuzweg no 7
- Schupp, Carl Wilh. Steinzeug, Eichholz no 100
- Schupp, Joh. Matth. Johannsbollwerk no 19
- Schupp, J. P. Damenschneider, Zuchthausstr. üb. no 40
- Schuppe, Joh. Georg Aug. Wundarzt dritter Classe, Valentinskamp no 97
- Schuster, Casp. Carl Christ. Lehrer, b. d. Mühren üb. no 44
- Schuster, Carl Friedr. Mode u. Spielwaarenhandl. gr. Johannisstr. no 56
- Schuster, G. Sattler u. Riemer, Königstrasse no 15
- Schuster, H. F. C. Lehrer im Schön- u. Schnellschreiben, im kaufm. Rechnen u. im doppelt. italien. Buchhalten, Graskeller no 9, auch Adr. Herrlichkeit no 73
- Schuster, J. F. E. Lehr-Anstalt für Knaben, Herrlichkeit no 73
- Schuster, Joh. Heinr. Martin, holl. Waaren, Springeltwiete no 55
- Schuster, Johann Nicol. Arn. Tischler, St. Georg am Wall bei No. 1 no 19
- Schuster, Joach. Pet. Christn. Tischlerfreimstr. erste Vorsetzen, Hof no 22
- Schut, A. van Randwyk, Vice Consul d. vereinigt. mexikan. Staaten, u. Ihro Allergläubigsten Majestät Donna Maria 2da, Königin von Portugal, Gänsemarkt no 63
- Schutte, Dan. Consul der Republik Chili, Esplanade no 16, Stadtseite.
- Schwaan Wwe. Joh. Heinr. Friedr. Schlosserstr. Filterstr. no 17
- Schwab, Adam Friedr. Mehl, Brook no 71, Wallseite.
- Schwabe, C. A. Portrait Maler, Kraienkamp, Platz no 20, Haus no 5
- Schwabe, Gebr., et Comp. Tuch u. deutsche Manufacturw. B. Cto. Gottschalck Hertz Schwabe, gr. Neumarkt no 33
- Schwabe, G. H. unt. d. Firma Gebrüder Schwabe et Co. gr. Neumarkt no 33
- Schwabe, Georg Heinr. Beamter am Haupt Zoll-Compt., gr. Burstah no 9
- Schwabe, Joach. Matth. Schuhmacher-mstr. u. Bote d. löbl. Schuhmacher-Amts, Gänsemarkt, Hof no 15
- Schwabe, Joh. Mart. Tischlermstr. Hütten hint. no 103
- Schwabe, Ludolph, Part. gr. Bleichen no 45
- Schwabe, Ludw. Kaufm. B. Cto. unt. Hrn. H. J. Wetzlar, Neuerwall no 16
- Schwabe, M. H. grossherzogl. mecklenburgischer Commerzienrath, alt. Steinweg no 49
- Schwabe, M. H. et Gobert, engl. Manufacturw. B. Cto. M. H. Schwabe et A. Gobert, alter Steinweg no 49
- Schwabe, Phil. Benj. et Comp. Kaufl.

B. Cto. P. B. Schwabe, neue Grö-
ningerstr. no 13
Schwabe, Phil. Ludw. unt. d. Firma
P. L. Schwabe, et Herrmann,
neuer Steinweg no 98
Schwabe, P. L. et Herrmann, Kaufl.
Banca Cto. neuer Steinweg no 98
Schwabel, Herm., St. Georg, Bäcker-
gang no 31
Schwabel, Haas Jochim, Wasserfuhr-
mann, St. Georg, Borgeschtr. no 39
Schwabel, Joh. Hinr. Küper, St. Georg,
Mittelstr. no 28
Schwabro, Heinr. Ludw. Chrisp.
Ewerfuhrer, neuer Krahn unter
no 5, im Lüneburger Keller.
Schwacke Wwe. Gerhard, Bäcker-
breitengang, Hof no 13
Schwägermann, Dan. Christn. Küper-
meister, Pelzerstr. no 11
Schwaegrichen, C. Gottlieb, Lager
von Damast, Drell u. andern Leinen
aus dessen Fabr. in Zittau u. Colditz,
gr. Burstah no 52, der Bohnenstr.
schräge gegenüber.
Schwager, Hinr. Christn. Bäcker,
St. Pauli, Langestr. no 67
Schwalb, Aug., Banca-Cto., alt. Wand-
rahn no 37. M. s. d. 4ten Abschnitt.
Schwalbe, H. Maler, Peterstr. Hof no 44
Schwanck, H. H. C. Tischlermstr.
Schaarsteinweg no 48
Schwanck, Joh. Hinr. Tischlermstr.
Neuerweg b. d. Holzdamn no 62
Schwank Wwe. Anna Metta, setzt Blut-
egel, Brauerknechtgraben üb. no 35
Schwantau, Georg Christn. Hafen-
meister am Oberbaum, Stadtdeich
no 192, erstes Haus von der Brücke.
Schwarck, C. M. Feinwäscherin,
neust. Fuhlentw. Platz no 111
Schwarck, J. M. Thee, Caffee, Gewürz
u. Eisenwaren, auch Pech u. Theer,
Billwärdner Neuerdeich no 51, Adr.
Berg no 13
Schwarck, B. H. F. Kaufm. B. Cto.
Deichstr. no 7, Compt. Gröninger-
strasse no 6
Schwantau, Hinr. Steinzeug, St. Pauli,
erste Erichstr. no 11
Schwartzing, H., St. Georg, an der
Koppel no 6
Schwartz, C. Schuhmacher, Heuberg
no 15
Schwartz, Claus, Schiffscapitain, aus-
serh. d. Sandthors, Schiffbauerstr.
Schwartz, Carl Pet. Ludw. Kamm-
macher, Böhmkenstr. üb. no 43

Schwartz Wwe. Ferd. unt. d. Firma
Schwartz Gebtüd. gr. Bleichen no 26
Schwartz, Franz Wilh. Tischler,
St. Georg, Brunnenstr. no 24
Schwartz Gebr. Kaufl. B. Cto. Ferdin-
and Schwartz et Heinrich Wilhelm
von Schwartz, gr. Bleichen no 26
Schwartz, Georg Marc. Accisebeamter,
St. Georg, an der Koppel no 66
Schwartz, Joh. Christn. Lehrer der
Dunte'schen Vermächtniss-Schule,
St. Georg, an der Koppel no 88
Schwartz, Jürg. Christn. Klempner,
St. Georg, Borgeschtr. no 13
Schwartz, Joh. Dan. Gewürz und
geriebene Oelfarben, Neuerweg
b. d. Dienerreihe no 4
Schwartz Wwe. Joh. Friedr. Damm-
thorwall no 1
Schwartz, Jürg. Friedr. Gottlieb,
Wirth, Filterstr. no 11
Schwartz, Joh. Georg, Tischler,
St. Pauli, Gerhardstr. no 17
Schwartz, Joh. Joach. St. Georg,
Grütmachergang no 39
Schwartz Wwe. Joh. Mich. Adolph,
St. Pauli, Heinrichstr. no 28
von Schwartz, Friedrich Wilhelm,
Kaufm. gr. Bleichen no 26
von Schwartz, Heinr. Wilh. unter
der Firma Schwartz Gebrüder,
gr. Bleichen no 29
Schwartz, Erich Wilh. Edmund, J. U.
Dr. u. Advocat, hohe Bleichen no 45
Schwartz, Gabr. Gerh. Kämmerer-
schreiber, B. Cto. gr. Theaterstr. no 32
Schwartz, Peter Christo. Bürsten-
macher, Pelzerstr. unt. no 24
Schwartz, Christn. Gottlieb, Eich-
holz no 94
Schwartzkopf, Friedr. Wilh. Kupfer-
schmidt, St. Pauli, erste Carlstr. no 13
Schwartzkopf Wwe. Joh. Heinr.
St. Georg, Bleicherstr. no 11
Schwartzkopff Geschw. St. Georg,
Mittelstr. no 51
Schwartzkopff, J. F. Gold-Arbeiter,
Bohnenstr. no 13
Schwarz, Aug. Apotheker, Bohnen-
strasse no 11
Schwarz, C. A. Hauptmann, St. Georg,
Langereihe no 74
Schwarz, Carl Heinr. Fried. Knochen-
hauer im neuen Schrang, Messberg no 4
Schwarz, J. J. F. Aufseher auf Kleud-
gens Kohlenlager, St. Pauli, bei
dem Jonas no 3
Schwarz, Louis, neust. Neustr. no 85

Schwarze, Joh. Friedr. Ludw. Commisn. Neuerweg b. d. Dienerreihe no 31
 Schweckendieck, Joh. Heintr. Lohn- diener, Kehrwieder, Hof no 17
 Schwedt, Carl Georg Friedr. Schnei- dermstr. Klefekerstr. üb. no 21
 Schwedt, Conr. Pet. Carl, Malermstr. Ventasberg no 19
 Schween, Carsten, Wirthschaft, alter Steinweg unt. no 24
 Schween, Claus Peter, Zinngiesser, St. Pauli, Langestr. no 69
 Schween, N. F. W. Buchhalt. St. Georg, Rosen-Allée no 4 (b. d. Hühnerposten)
 Schwefel, Franz Nic. Christn. unt. d. Firma F. A. Krännichfeldt, Kraien- kamp no 18, Comptoir kl. Rei- chenstr. no 23
 Schweicker et Gerrosheim, Lager en gros von Hohlglas, Perlen, Sticke rei-Artikeln etc. Commisn. u. Sped. B. Cto. unt. Hrn. J. G. Grellmann, Altewallstr. no 57
 Schweicker, J. F. unt. obig. Firma, Stubenhuk no 19
 Schweig, Phil. Carl Friedr. Bäcker, Breitestr. no 37
 Schweiger, Andr. Tapezirer, b. d. Mühren no 15
 Schweiklen Wwe. Joh. Tischlermstr. Brook üb. no 70, Wallseite.
 Schweiklen, J. G. Tischler, Kehr- wieder, Hof no 8
 Schweitzer et Comp. Commisn. u. Sped., Lager v. allen Sorten Fen- sterglas u. Bouteillen, B. Cto. unt. Hren. Wm. Fischer u. J. H. Käh- ler, kl. Bäckerstr. no 28
 Schweitzer Wwe. Joh. Heintr. Adam Bergstr. Kochs Platz, während des Sommers Wirthschaft in Eims- büttel.
 Schweitzer, W. et Comp. kurze Ei- senwaaren, alt. Steinweg no 39
 Schweiner, Joach. Heintr. Wilh. Krüge- rei, Kehrwieder unt. no 41
 Schwemmer, Joh. Georg Ulr. Schnei- dermstr. Hopfenmarkt no 12
 Schwencke, Friedr. Traug. Schul- lehrer, Kraienkamp, Platz no 16
 Schwencke, H. Apotheker, Niedern- strasse no 103
 Schwencke, Joh. Heintr., Schwarz Nachf. Weinhandl. Bevollmächtigt. d. Landprediger- Wittw. u. Waisen- Casse d. hamburg. sowohl priva- tiven als auch mit Lübeck gemein-

schaftlichen Territoriums, B. Cto. unt. sel. Hrn. A. J. Jürgensen Wwe. et Sohn, Bräuerstr. no 26
 Schwenger, Joh. Christp. Milchhandl. b. d. Zippelhouse no 24
 Schwenger, Joh. Hinr. Conr. Schlach- ter, St. Georg Langereife no 99
 Schwenke, Joh. Friedr. Organist, an St. Nicolaikirche, Nicolaikirchh. no 24
 Schwensen, H. P. Schullehrer u. Vorsteher eines Knaben-Instituts, in Wohltorf.
 Schwenzen, Friedr. Lehrer der St. Catharinaen Kirchen-Schule, Ca- tharinenkirchhof no 35, im neuen Schulgebäude.
 Schwerdt, F. Schneidermstr. Mön- kedamm üb. no 11
 Schwere, Aug. Wilh., B. Cto., wohnt in Ham, Adr. Grimm no 26
 Schwere, Georg Wilh. Kaufm. B. Cto. unt. Hrn. A. W. Schwere, Grimm no 26
 Schwerin, A. et Wolff, Kaufl. B. Cto. Abrah. Schwerin u. Christn. Otto Wolff, alter Steinweg no 56
 Schwermann, Tob. Schuhmacherstr. Alsterthor, Platz no 7
 Schwers, Diedr. et Bernhardt, Pferde- markt no 13
 Schwesinger, Christn. Friedr. Kno- chenbauer, ausserhalb d. Damm- thors, Rotherbaum no 184
 Schwicker, Joh. Friedr. alt. Steinweg, Paradieshof no 14
 Schwiedder, Ludwig, Schneidermstr. gr. Johannisstr. no 6
 Schwieger, G. E. F. Kaufm. Holz- u. Torfhandl. B. Cto. unt. Hrn. A. J. Jür- gensen Wwe. et Sohn, Cremon no 18
 Schwieger, H. et Hewetson, Kaufl. B. Cto. H. D. Schwieger, neue Grö- ningerstr. no 3
 Schwieger, Henry, unt. ob. Firma, St. Georg, an der Alster no 20
 Schwieger, Joh. Hieronymus, Zucker- makler, kl. Bäckerstr. no 23
 Schwieger, Pet. Leber. Schuhmacher, erste Marienstr. unt. no 8
 Schwieler Wwe. Herm. Hebamme, Rosenstr. über no 21
 Schwieler, Heintr. Phil. Herm. Wirth, im Landhause an der Hoerstrasse, St. Pauli, Neuerkamp no 61
 Schwisow, E. J. Schneidermstr. Düsternstr. no 17
 Schwormstaedt, C. holl. Waaren, Garn- u. Strumpfhandl. übernimmt auch

- Aufträge für Bücher-Auctionen, am Berge no 15
- Schwormstaedt, Casp. Cornelius, unt. obig. Firma, am Berge no 15
- Schwormstädt, Joh. Heinr. Schuhmacher, ausserhalb des Lübeckerthores, am Wandabecker Fusssteig.
- Schwormstaedt, Joh. Hinr. am Berge no 15
- Schwormstädt, Joh. Ludew. Heinr. Schuhmacher, ausserhalb des Lübeckerthors, zweite Alsterstr.
- Schwornstaedt, Joh. Christo. Leinweber, St. Georg, Mittelstr. no 34
- Scott, John, Sattler, Jungfernst. no 25
- Sealtiel, B. Lotterie-Geschäfte, Mönkedamm, Hof no 12
- Sealtiel, Jos. Lotterie-Geschäfte, AlteWallstr. Hof no 86
- Sebastian, Joh. Gottfr. Schuhmacher, Krajenkamp unt. no 8
- Seckel, Hartog Abrah. Caffee und Thee, B. Cto. unt. Hrn. S. J. Hess et Comp. dritte Elbstr. no 16
- Seebaum, Ernst Anton Edmund, St. Georg, Alstertwiete no 10
- Seebeck, Carl Hinr. Ernst, Tabacksfabr. Schaarmarkt no 1
- Seebeck, Franz, Fuhrmann, St. Georg, Borgeschstr. no 44
- Seebeck, Franz Hinr. Torfschiffer, Nicolalkirchhof no 25
- Seebeck, Joh. Schiffscap. Steinhöft no 16
- Seebeck, Joh. Heinr. Director eines Handlungs- u. Erziehungs-Instituts, Herrengraben no 91
- Seebohm Wwe. Heinr. Christo. alle Sorten-Mineralwasser, kl. Bäckerstrasse no 29
- Seebohm, Johanna, Töchterschule: Hopfensack no 1, wohnt im St. Johanniskloster am Steinhthor.
- Seebohm, Wilh. Kaufm. B. Cto. unt. Hrn. H. J. Stresow, St. Pauli, am Heil. Geistfelde no 18, Compt. in Altona, van d. Smissen Allee no 5
- Seebuhr, Andr. Verfertiger v. Blase-Instrumenten, Stadtdeich no 90
- Seedorff, Corn. Dan. Tischlermstr. Plan no 10
- Seeger Wwe. Friedr. Schneidermstr. gr. Burstah no 27
- Seeger, Friedr. Wilh. Aug. Kleidermacher für Damen, Aeltermann d. Schneideramts, neust. Fuhrentw. no 110
- Seeger, Georg Friedr. Mechanikus, b. d. Drillhause no 25
- Seeger, Joh. Georg, verfertigt chinesishe u. engl. Feuerpüster, Schmiedbälge, Galanterie-Arbeiten, Mausefallen etc. Langereihe b. d. Vorsetzen no 22
- Seeger Wwe. Paul Jac. Krämerei, ausserh. d. Lübeckerthors, zweite Alsterstr.
- Seegers, Louis, Tapezirer, gr. Johannisstr. no 59
- Seehaas, J. J. Tischlerfreimstr. gr. Bäcker gang, Schaar Hof no 11
- Seehaus, Hinr. Herm. Fruchthandl. Messberg unt. no 35
- Seehausen, Joh. Heinr. Carl, Schuhmacher mstr. kl. Bäckerstr. unt. no 3
- Seeler, Joh. Heinr. Wilh. Tischlermeister, kurze Mühren no 6
- Seeler, Joh. Jac. Boté d. Schlachter-Amts, Schlachterstr. Hof no 43
- Seelhorst, F. W. H. Schreiber, Schlachterstr. Hof no 7
- Seelig, Geerhard, Schuhmacher, St. Pauli, Reeperbahn no 39
- Seeligmann, Aron, Poolstr. no 16
- Seemann, Carl Gottlieb, Schreiber, Amidammachergang no 23
- Seemann, Friedr. Tischler, Eichholz, Hof no 95
- Seemann, Joh. Ludw. Fuhrmann, Lilienstr. no 18
- Seemeyer, Wilh. B., Feldmeyer's Nachf. reitend. Diener, b. d. Alster no 19
- Segaert, Andr. Reparatur-Arbeit in Porzellan, Alabaster, Mineralien, etc. auch Niederlage von echtem pariser Rapé, Tab. de la ferme, kl. Michaeliskirche üb. no 3
- Segalla, Jacob, Kaufm. B. Cto. gr. Burstah no 23
- Segelke, Joh. Friedr. Tischlermstr. Rosenstr. no 24
- Seger, Joh. Jac. Tischlermeister, AlteWallstr. Hof no 86
- Segnitz, Matth. Diedr. Aug. Kaufm. unt. d. Firma Franz Christn. Reuter et Comp. Neuerwall no 118
- Sehbm, Joh. Pet. Christn. Distill. kl. Drehbahn no 35
- Schlicke, Adolph, Arbeitsmann, Valentinskamp unt. no 7
- Shlmeyer, Joh. Andr. Goldarbeiter, neue Springeltw. no 4
- Schmisch, Carl Christn. Rauchfleisch-handl. b. d. Mühren no 29
- Schmisch, F. G. Kunst- u. Handelsgärtner, St. Georg, Langereihe no 83
- Schmisch, Hans Friedr. Christn. be-

eidigter Steinkohlenmesser, St. Georg, Langereihe no 56
 Seibert, C. E. Schuhmacher, erste Brunnenstr. Ecke d. Klefekerstr.
 Seide, Joh. Carl, Tischlermstr. b. d. Pumpen no 32
 Seide, J. J. F. Deichstr. Hof no 46
 Seidel, H. F. A. Schuhmachermstr. Bleichergang üb. no 49
 Seidel, Joach. Otto Friedr. Schlosser, Dammthorwall no 67
 Seidel, Lud. Gottlieb, Tischler, vor d. Lübeck. Thore, Neustr. neb. no 245
 Seiffert, J. L. siehe Joh. Leop. Seyfarth.
 Seiler, Joh. Friedr. Färber, ausserh. d. Lübeckertiores, zweite Alsterstr.
 Seippel, Joh. Phil., St. Georg, Lindenstr. no 21
 Seismaan, Christn. im Drochtersener Schifferkeller, Butenkajen no 10
 Seisselberg Wwe. Joh. Andr. Ewerführer, Kehr wieder über no 54
 Seitz, Charles, Uhrenfabr., siehe Seytz.
 Seitz Wwe. Carl Ludw. Uhrmacher u. Uhrenhandl. Breitergiebel no 28
 Seitz, Johs. P. Manufactur u. Mode waaren, B. Cto. unt. Hrn. Joh. Hartw. Gräpel, Gänsemarkt no 52
 Selbach, Aug. Knochenhauer im alt. Schranken, Niedernstrasse no 32
 Selbach, J. Pet. beim Eichbaum in Billwärd, Adr. altst. Fuhlentw. no 40
 Selck, Joh. Dav. Tapezirer, Düsternstrasse no 3
 Selig, Levin, Manufacturwaaren, Kirchenstr. no 15
 Selig, Mos. Wagenhandl. Hütten no 31
 Seligman, Moses, Banco-Cto. Moses u. Felix Eduard Seligman, gr. Michaelistr. no 12
 Seligmann, Bendix, Geldwechsler, B. Cto. Hütten no 45
 Seligmann, Lazarus M. unt. d. Firma J. J. Bingo's Nachf. gr. Bleichen no 14, Ecke v. Heuberg.
 Seligmann, Philipp, Lumpen u. Eisen, Commissn. u. Sped. Binnenkajen no 28
 Seligmann, S. Zahnarzt u. Leichdorn-Operateur, Hohlerweg üb. no 21
 Seligsohn, Sam. Hosenträgerfabr. dritte Elbstr. üb. no 21
 Seligson, Ludw. gr. Neumarkt no 44
 Sell, C. F. A. Miethfuhrmann, Neuerweg b. d. Dienerreihe no 27
 Sellckau, Gottlieb Andr. Schuhmachermstr. Breitergang no 1
 Selle, Friedr. Zeichenlehrer, St. Georg, Langereihe no 42

Sellier et Comp., jetzt C. Hagenest, man sehe diese Firma (pag. 116.)
 Sellmann Wwe. Franz, Hühnerpflückerin, St. Pauli, b. d. Oelmühle üb. no 75
 Sellmann, Pet. Hinr. Tabacks- u. Cigarrenfabr. Spitalerstr. no 43
 Semler sen. D. J. Hohlerweg üb. no 22
 Semler, Herm. Gottf. Ferd. Schopenstehl no 24
 Semler, Johannes, unt. folg. Firma, Schopenstehl no 24
 Semler, J. et Comp. Kaufl. B. Cto. J. u. C. J. Semler, Schopenstehl no 24
 Semler, Carl Jul. unt. obig. Firma, kl. Jungfernstieg no 3, dem neuen Wandrahm gegenüber.
 Semler jun. Joh. Dan. gr. Bäcker gang, Moldenhauer's Hof, no 8
 Semler, Joh. Jac. Poolstr. Hof no 9
 Semmel, F. G. Schlossermstr. Specksplatz no 9
 Semmel, Joh. Christn. Schlossermstr. verfertigt auch alle Arten elastischer Glockenzüge, Oefen, Wagebalken, und justirt Gewichte, Schaarsteinweg no 41
 Semmelhack, Joh. Joach. Diedr. Pferd ehändl. Langemühren no 16
 Semmelmann, Joh. Hinr. Schuhmacher, gr. Barkhof no 51
 Semmelrahn, J. L. Kupferstecher u. Kupferdruckerei, Teilsfeld no 29
 Semper, Wilh. Apotheker, gr. Bäckerstrasse no 23
 Senden, Joh. Lenardus, Krügerei, St. Pauli, erste Erichstr. no 40
 von Senden, H. D. Schneidermstr. Grütztwiete üb. no 10
 Sendker, Joh. Wilh. Schneidermstr. für Herren, Mönkedamm üb. no 16
 Sengelmann, Joch. Hinr. Viehhändl. Schweinemarkt no 10
 Sengelmann, Joh. Ulr. Dav. Krüger, b. d. Bauhofe no 4
 Senger, Gehr. Ludolph Ferdin. Haus- u. Drogerie-Makler, besorgt auch die Anstellung von Apotheker-Gehülfen u. Lehrlingen, so wie den An- u. Verkauf von Apotheken, Niedernstr. no 104
 Senger, Joh. Gottfried, Malermstr. Depenau üb. no 9
 Senger, Joh. Heinr. Klemperermstr. Nikolaikirchhof no 40
 Sengewald, Aug. Heinr. Weinhandl. früher Lorenz Wedemann's Handlung, Binnenkajen no 33

- Sengewald, Christn. Fried. Ham no 18
 Sengewald, Joh. Gebhard, Weinhandl.
 auch Weinverscher, Neueburg no 57
 Sengle, J. G. Stuhlmacher, Herr-
 lichkeit no 51
 Sengstack, Friedr. Steinzeug, Venus-
 berg no 18
 Sengstack Gebrüder, Theer u. Thran,
 Butenkajen unt. no 17
 Sengstack, Wilh. Jul. Segelmacher,
 Brauerknechtgraben üb. no 24
 Sennewald, Ernst Heinr. Reimers
 twiete neben no 30
 Sennewald, Joh. Christo. Tischler,
 auch Verkauf von Mobilien, Sand
 papier etc. Bäckerbreitengang no 76
 Sermani, Francisc. Antouius, Bürsten-
 macher, gr. Johannisstr. unt. no 33
 Serpentin, Jürg. Korbmachermstr.
 Kehrwieler, Hof no 8
 Sessler, Caroline, Knochenhauerstr.
 no 8
 Sessler, Georg Friedr. Gold- u. Galan-
 terie Arbeiter, Nicolaikirchh. no 21
 Settemeyer, Georg Ludw. Bäcker,
 am Berge no 18
 Sevcke, Henn. Carl, geräucherte Waa-
 ren, St. Pauli, Langereihe unt. no 18
 Sevecke, Georg Friedr. Knochenhauer
 im alten Schranken, Poolstr. no 40
 Severin, Adolph, Modew. f. Herren,
 Neueburg no 56
 Severin, J. D. Schlosser, Platz beim
 Grünensood no 35
 Severin, Joh. Georg, Hänkentw. üb.
 no 18
 Severin, Joh. Heinr. Schneidermstr.
 St. Pauli, Reeperbahn no 83
 Severin, Mor. Altewallstr. no 31
 Severus, Friedr. Commissn. Heil.
 Geistkirchhof no 5
 Sewald, Thomas, Schuhmacher, St.
 Pauli, hint. d. Reeperbahn, Ecke
 bei Buck's Erbe, no 6
 Seydel, B. C. im Cuxhavener u. Ritze-
 bütteler Keller, Baumwall unt. no 3
 Seydel, Joh. Heinr. Jac. Wein,
 Pferdemarkt unt. no 55
 Seyfarth, Georg Heinr. Officiant bei d.
 Accise, St. Georg, Bergstr. no 34
 Seyfarth, Joh. Friedr. Carl, Tischler-
 meister, St. Georg, Neustr. no 20
 Seyfarth, Joh. Leop. Kaufm. in Firma
 J. F. Grisson's Nachf. Grimm no 33
 Seyffarth, J. R. A. Adresse: Neuer-
 wall no 90
 Seyffarth, Octavio Heinr. Glaserstr.
 Schaarsteinweg üb. no 28
- Seyffert, J. H., engl. u. deutsche Manu-
 facturw. im Grossen, B. Cto. unt.
 Hrn. A. S. Warburg, gr. Neu-
 markt no 19
 Seyler, Demoiselles, Nicolaikirch-
 hof no 1
 Seymer, C. N. F. Buchdrucker,
 Schwiegerstr. no 17
 Seyring jun. F. M. Appreteur und
 Decateur, Mönkedamm no 33
 Seyring, J. C. Schneidermstr. verfer-
 tigt umgewandte Röcke wie neu,
 und macht Flecke aus der Kleidung,
 Mönkedamm no 33
 Seytz, Charles, Uhrenfabrikant aus
 Chaux de fonds, in der Schweiz,
 Geräthschaften u. Maschinen Lager
 für Uhrmacher, B. Cto. unt.
 Hrn. J. B. Spengel, Neueburg no 61
- Sguazzini, Juan, Hutmacher, neust.
 Fuhlentw. no 118
 Shaw, John, Herrengraben no 29
 Shaw, William, Schiffcapt. St. Pauli,
 b. d. Thranbrennereien no 12
 Shepherd, A., B. Cto unt. Hrn. Ed.
 J. Arndt, Rödingsmarkt no 26, O.S.
 Sibeth, Carl Christn. Kaufm. B. Cto.
 neue Gröningerstr. no 9
 Sick, Nicol. Hinr., St. Pauli, hint.
 d. Reeperbahn no 10
 Siebcke, Bartholomäus Hinr. Töpfer-
 meister, Hohlerweg, Hof no 14
 Siebe Wwe. C. A. Krämerei, in Horn,
 beim letzten Heller.
 Siebe, Jac. Hinr. Christn. Schlachter
 im alt. Schranken, Knochenhauer-
 strasse no 14
 Sieberg, Hinr. Hieron. Pet. Schreiber,
 Eichholz no 44
 Siebert, Joh. Aug. Ober Lieutenant
 bei d. Garnison, Lembkentw. no 12
 Siebert, Joh. Herm., St. Pauli, zweite
 Erichstr. Platz no 11
 Siebke, Georg, Essigfabr. St. Pauli,
 b. d. Thranbrennereien no 11,
 Lagerkeller Neueburg no 6
 Siebke, Joh. Friedr. Adolph, Grob-
 bäcker, Langemühren no 7
 Siecke, Joh. Christn. Ludew. Schuh-
 machermeister, b. d. alten Küter-
 hause, Hof no 7
 Siegel Wwe. Christ. Gottlob, gr.
 Bäckerengang 27
 Siegel, Ulr. Wilh. Herm. Mauer-
 meister, gr. Bäckerengang 27
 Siegeler Wwe. Joh. Herm. Reep-
 schlägermstr. Neuerkrahn no 6

Siegeler, Joh. Hinr. Reepschlägermatr. St. Pauli, hint. d. neuen Drögen no 19
 Siegelka, Mart. Guil. Distill. auch Verfert. v. Probe- u. Candieskisten nebst Vermiehl. v. Badewannen etc. Gröningerstr. unt. no 21
 Sieger, Jac. Andr. Nicol. Formstecher, Lilienstr. no 25
 Siegler, C., St. Pauli, hinter der Glashütte no 17
 Siegler, Carl Christn. Ludw. Buchbinder und Galanterie-Arbeiter, gr. Reichenstr. no 15
 Siegler, Theod. Heinr. Commissn. gr. Reichenstr. no 15
 Siegmann, Eduard, Kleidermacher f. Herren, St. Pauli, erste Friedrichstr. üb. no 32
 Siegmund, Christ. Gottl. Tischlermeister, Wandrahmsbrücke no 4
 Siegmund, Joh. Friedr. Wilh. Sattler u. Riemer, Neuerwall, Bohns Platz no 26
 Siehe, Joh. Friedr. Wagenmeister b. d. königl. hannov. Post, Niedernstrasse üb. no 51
 Siehl Wwe. G. Carl, Laken u. div. Manufacturw. alter Steinweg no 78
 Sielcken, Herm. Weissbäcker, Schaarsteinweg no 53
 Sieling, Joh. Christn. Raboisen no 48
 Siemen, Claus, Fettwaaren, St. Georg, Steindamm no 160
 Siemen, Cath. Elisabeth. Wäscherei, Grindel-Allee no 87
 Siemen, Carl Theod. Kehr wieder no 21
 Siemers, Casp. Friedr. Weinmakler, Damnthorwall üb. no 115
 Siemers, Christa. Heinr. Rauchfleisch-handl. St. Georg, Kreuzweg no 20
 Siemers, Eduard, in Firma Siemers et Co. Fabrik von Korkspunden, Poggenmühle no 2
 Siemers, Franz, Kehr wieder, Hof no 42
 Siemers, Franz Hinr. Uhrmacher, Springeltw. no 6
 Siemers, G. J. H. Kaufm. B. Cto. G. J. H. Siemers u. J. P. von Heydemarck, Theerhof no 7, Agent der Lebensversicherungsbank in Gotha und bevollmächt. Agent d. Feuer Versicherungsbank ebendasselbst, so wie General-Agent d. Berliner allgem. Wittwen-Pensions- und Unterstützungs-Kasse.
 Siemers jun. Georg Joh. Heinr. unt. vorsteh. Firma, Theerhof no 7

Siemers sen. Georg. Joh. Heinr. Poggenmühle no 2
 Siemers, Heinr. Diedr. Herm. Maler, Filterstr. üb. no 1
 Siemers, Hans Friedr. Brothändler, St. Georg, Bergstr. üb. no 3
 Siemers, Hans Jac. Dan. Schuhmacher, St. Georg, Steindamm no 77
 Siemers, J. Krüger, 2te Elbstr. no 28
 Siemers, Jac. Nachf. Wein, Gänsemarkt no 33
 Siemers, J. F., Dr. Med. et Chir. Dovenfleet no 66
 Siemers, Joh. Friedr. Milchhöker, Niedernstr. Hof no 13
 Siemers Wwe. Joh. Joach. Krügerei, zweite Elbstr. no 6
 Siemers, Joh. Pet. gr. Bäcker gang no 93
 Siemers, Sus. Elisabeth. St. Georg, grosse Allee no 29
 Siemonsen, Joh. Peter, Schuhmacher, Langereihe b. d. Vorsetzen üb. no 25
 Siems Wwe. Jost, Krüger, Brettergang no 18
 Siems, Joach. Heinr. Christo. Distill. Eichholz no 21
 Siems, Joh. Hejnr. Nic. Zuckerfabr. Niedernstr. no 15
 Siemsen, Claus, Instrumentenmacher, Specksplatz no 11
 Siemsen, Carl Hinr. Steinzeug, bei den Pumpen no 6
 Siemsen, Hia. Pet. Tischler, hinter den Boden üb. no 18
 Siemsen, Peter, unt. nachsteh. Firma, Esplanade no 10, Stadtseite. M. s. den ersten Abschnitt.
 Siemsen, Pet. et Comp. Kaufl. B. Cto. Comptoir: Kammermannswiete.
 Siemsen, Joh. unt. ob. Firma, Rödingsmarkt no 72, W. S.
 Siemss, Pet. Gewürz, Breitestr. no 5
 Siemssen, Geschw. Schneiderinnen, b. d. kl. Michaeliskirche no 25
 Siemssen, Joh. Ernst. Heinr. Bürstenmachermstr. gr. Burstah unt. no 3
 Siemssen, Louiae Cath. Joh., Demoiselle, Valentinskamp no 20
 Siemssen, Paul Christ. Drell u. Leinenwebmstr. St. Georg, Brennerstr. no 22
 Sienecker, Gottfr. Buntfütterer, neust. Fuhlentw. no 7
 von Siemen, Joh. Huxter no 20
 Siepen, Joh. Erich, Makler, Steinstrasse no 37
 Sierck, Pet. Friedr. Organist u. Küster, in Ham, no 120
 Sierich, Joh. Casp. Juwelier, Gold- u.

- Silber Arbeiter, auch Handl. von Uhren, Meerschaum-Pfeifenköpfen, Medaillen etc., Steinstr. no 26
- Sies, Joh. Gewürz u. Materialw. alter Steinweg no 51
- Siesbüttel, G. J. gr. Bleichen no 68
- Siesbüttel, Hans Jac. Commissn. B.Cto. unt. Hrn. P. J. H. Berger, kl. Burstah no 11, Wohnung: St. Georg, an der Alster no 16
- Siesbüttel, Johanna, geb. Bühring, Färberei- u. Wasch-Anstalt, in Firma Auguste Schmidt Nachfolgerin, gr. Bleichen no 68
- Sietas, Diedr. erste Vorgesetzten, Hof no 10
- Sietas, Leonh. Eisen- u. kurze Waaren-Handl. B.Cto. unt. Hrn. Franz Burmester Wwe. et Ahrens, Messberg no 40
- Sieveking, Amalia Wilh. Fräulein, Neuerwall, Platz no 11, Haus no 4
- Sieveking, Friedr. d. Rechte Dr. neust. Neustr. no 92. M. s. d. 1sten Abschnitt.
- Sieveking, Karl, J. U. Dr. neust. Fuhrentw. no 61. M. s. d. 1sten Abschnitt.
- Sievers, C. F. Agent, Zippelhaus no 19
- Sievers jun. C. F. Weinhandlg. b. d. Zippelhaus no 19
- Sievers, Cathar. Margar. Fruchthandlung, Catharinenkirchhof no 37
- Sievers, Gottlob Reinhold, Commissn. St. Georg, Steindamm no 178, Adr. Steinstr. no 75
- Sievers, Gottlob Reinh., Phil. Dr., ord. Lehrer an d. Realschule des Johannei, St. Georg, Steindamm no 152
- Sievers, Heinr. Bürgermeistordiener, Dienerei no 46
- Sievers, Hinr. Cornel. Inspector des Arsenal's u. Tonnenwesens, Admiralitätstr. no 46
- Sievers, Joh. Schuhmachermeister, Bleichenbrücke no 16
- Sievers, Joh. Quartiersmann, Theerhof no 32
- Sievers Wwe. Joh. Milchköckeri, St. Georg, Langereihe no 32
- Sievers, Joh. Christn. Töpfermstr. Damthorwall no 29
- Sievers, Joh. Christn. Brettergang no 8
- Sievers Wwe. Joh. Christn. Lilienstrasse no 62
- Sievers Wwe. Jürg. Claus, Billwärder Neuerdeich.
- Sievers, Joh. Heinr. Kaufm. Haupt-Agent der Aachener u. Münchener Feuer-Versicherungs-Gesellschaft u. General-Agent d. Berliner Lebens-
- Versicherungs-Gesellschaft, B.Cto. unt. Hrn. George Heinr. Cornelsen, Comptoir! Cremon no 16
- Sievers, Joh. Nic. Wilh. Küper, Hütten no 111
- Sievers, Joh. Pet. Ulrich, Makler, St. Georg, Steindamm no 187
- Sievers, Joh. Tho. Tischler, neust. Wassertw. üb. no 8
- Sievers, Lör. Marc., Candidat d. Theol. Vorsteher einer Lehranstalt f. Knaben, St. Georg, Langereihe no 96
- Sievers, Nic. Thee u. Caffee, Hütten no 1
- Sievers, Otto Heinr. Wilh. Nic. Wundarzt 2ter Classe, gr. Neumkt. no 16
- Sievert, Friedr. Georg, Zuckerfabr. Schaarsteinweg no 24
- Sievert, Joh. Andr. Pet. Tischlermstr. Herrlichkeit no 18
- Sievert, Joh. Heinr. Vollrath, Tapezierer, Jacobikirchhof no 17
- Sievert, Mich. Wilh. Rud. Tapezierer, Raboisen no 10
- Siewert Wwe. Christ. Schuhmachermeister, Steinstr. no 135
- Sigel, J. M. F., ABC-Strasse unt. no 52
- Siggelkow, Friedr. Georg, Kegelbahn u. Billard, Caffamacherreihe no 10A.
- Silber, Constant, Juwelen-, Gold- u. Silber-Arbeiter, kl. Burstah no 10
- Silberbauer, Joach. Friedr. Christo. Krüger, Lilienstr. no 9
- Silberberg, B. M. Sprachlehrer, Peterstr. no 9
- Sillem, C., Banco-Cto. Paulstr. no 34
- Sillem, J., Dr. d. Rechte, Post Director, B.Cto. Johann Sillem, im Stadt-Posthause, Neuerwall no 110
- Sillius, Heinr. Schlossermstr. St. Pauli, b. d. Oelmühle no 94
- Silvester, C. R. Niederlage v. engl. Baumwollen Spitzen eigener Fabrik, B. Cto. Admiralitätstr. no 23
- Simmerlund Wwe. Joh. Gold- u. Silber-Arbeiter, Poolstr. no 5
- Simmerlund, J. H. F. Gold u. Silber-Arbeiter, Bleichergang, Hof no 22
- Simms, Henry et Co. Kaufl. B.Cto. unt. Hrn. A. S. Warburg, Rödingsmarkt no 19, O. S.
- Simms, Henry, unt. ob. Firma, ausserhalb d. Damthors, Rotherbaum, Biebers Ländereien gegenüb. no 148
- Simon, B., et A. Jacoby, Kaufl. B.Cto. Eduard Jacoby, Holzdam no 30
- Simon jun. F. A., Med. Dr. u. Geburtshelfer, Amelungstr. no 16
- Simon, G. A. Poolstr. no 1

- Simon, Gebr. et Comp. Manufacturw. B. Cto. unt. Hrn. W. J. Heilbut Wwe. zweite Marktstr. no 26
- Simon, Heinar. Friedr. Fettw. Bäcker breitergang no 50, Keller: Steinstrasse unt. no 10 u. 2te Marienstr. no 2
- Simon, Jac. Lor. Makler in rohen Häuten, Fellen u. Leder, Steinstr. no 30
- Simon, M. Rödingsmarkt no 75, W. S.
- Simon, M. Inhaber d. Firma J. Meyer Nachfolg. erste Brunnenstr. no 18
- Simon, Moses, Kleiderhandl. alter Steinweg no 21
- Simon sen. Mart. Ant., Med. Dr. Königstr. no 27
- Simon, Siegmund, unt. d. Firma Meyer Simon et Co., erste Marktstr. no 12
- Simon, S. W. Commissn. u. Producte, alter Steinweg no 36
- Simonis, J. C. Kaufm. B. Cto. Joh. Christn. Simonis, Comptoir: Catharinenstrasse no 15
- Simons, Joh. Kupfer- u. Messing-schläger, neust. Neuerweg unt. no 32
- Simons, S. et Co. Fabr. v. wohlriechenden Seifen u. Parfümerien, auch Niederlage v. Eau de Cologne, B. Cto. unt. Hrn. Jacob Bing, Herrengraben no 97, Ecke b. d. kl. Mich. Kirche.
- Simonsen, Amalia, holl. Waarenhandl. Altewallstr. no 31
- Simonsen, H. S. Uhrenhandl. Hütten no 91, Laden neuer Steinweg no 27
- Simonsen, Jürg. Schiffscapt. St. Pauli, b. d. Thraubrennereien no 10
- Simonsen, R. Commissn. Altewallstr. no 31
- Simonsen, Sören, verfertigt elastische Stiefel, St. Pauli, Ecke der Trommel- u. Bergstr.
- Simonsen, Sal. Dav. Haarschneider u. Damen-Friseur, 3te Marktstr. no 6
- Singelmann, Hinr. Krügerei, Langemühren no 70
- Singelmann, Wwe. Joh. Nicol. Gewürz, zweite Jacobstr. no 6
- Singer, Wilh. Distill Speersort unt. no 4
- Singermann, Joh. Friedr. Ber. Conditior. Breitergang no 29
- Sington, D. Krälenkamp no 39
- Sinn, Clas Hinr. Lootse, St. Pauli, Langestr. üb. no 4
- Sinn, Hans Jac. Lootse, St. Pauli, Langestr. üb. no 4
- Sinn, Nicolaus, Lootse, St. Pauli, Langestr. üb. no 4
- Sipply, F. W. Schneidermeister, b. d. Mühren no 46
- Sjöberg, Carl Gustav, Kaufm. Wein, engl. Porter u. Spirituosa, Breitestr. no 3
- Sissé, Joh. Lohndiener, Paulstr. üb. no 12
- Sitzmann, C. L. Arbeitamann, Bleichergang no 6
- Sitzner, M. H. Wirthschaft, St. Pauli, Heinrichstr. no 8
- Sixtus, Ernst Hinr. Hufschmidt, Gänsemarkt no 14
- Skalla, F. C. Nachfolg. Kaufm. u. Commissn. Tapeten, Rouleaux, Fusstepiche u. Franzen, auch übernimmt derselbe Decorationen ganzer Gebäude, B. Cto. unt. Hrn. J. H. C. Ripking, Neuerwall no 25
- Skobel, G. E., Med. et Chir. Dr. Engl. Planke no 18
- Sloman, Henry Brarens, J. U. Dr. Advocat, Baumwall no 3
- Sloman, John M. Kupfermühle in Wohldorf, Adresse Hrn. Carr et Edye, Admiralitätstr. no 40
- Sloman, L. in Firma Reisig Sloman et Co., Neneburg no 20
- Sloman, Rob. M. Schiffsmakler, B. Cto. Baumwall no 3
- Sloman jun. Rob. M. Schiffsmakler, Holzdamm no 8
- Smidt, Carsten, Schiffscapt. St. Pauli, hint. d. neuen Dröge no 14
- Smidt, Leendert, unt. folg. Firma, St. Pauli, Pinnasberg no 74
- Smidt et Techau, Kaufl. B. Cto. L. Smidt et G. H. Techau, Rödingsmarkt no 79, W. S.
- Smit, A. Schiffscapt. St. Pauli, zweite Bernhardstr. no 21
- Smith, Edward James, unt. folg. Firma, Holzdamm no 9; Eigner der Felsen-Wasserkunst an der Alster.
- Smith, Ed. Js. et Comp. Kaufl. B. Cto. Schopenstehl no 15
- Smith, Dan. John, unt. ob. Firma, Schopenstehl no 15
- Smith jun. Edward James, unt. ob. Firma, Holzdamm no 10
- Smith, Morten Jürg. Schiffscapt. Herrengraben no 61
- Smith, Wm. et Co. (Steinzeugfabrikanten bei Stockton in England), Niederlage von Wedgewood, Rödingsmarkt no 76, W. S.
- Smitt, W. Schiffscapt. auf dem Sande, Platz no 19, Haus no 8
- Smout, Beaumont, Lehrer der engl. Sprache, Schopenstehl no 28

- Smout, Sydney S. Lehrer der engl. Sprache, Schopenstehl no 28
- Snip, Toennies, St. Pauli, erste Bernhardstr. no 10
- von Soden, Carl, Buchhalter, St. Georg, Kirchen Allee no 21
- Söfftje, Joh. Heinr. Musiklehrer, Bäckerbreitengang üb. no 80
- Sögdig, Joh. Heinr. Christn. Staats. Distillation, erste Jacobstr. no 21
- Söhle, Joh. Christn. unt. d. Firma Haller Söhle et Co. Deichstr. no 35
- Söhle, Otto Friedr. Wein, Kajen no 2
- Söhlmann, Joh. Diedr. et Co. in Liquidation, Cremona no 16, bei J. P. Hardt.
- Söllner, Adolph Traug. Kunst- u. Galanterie Drechsler, Heuberg no 15
- Söllner, Traug. Tab. u. Cigarrenfabr. gr. Johannisstr. no 59
- Sönnichsen, Sönnich, Manufacturw. St. Pauli, Reeperbahn no 47
- Sörensen Wwe. J. L. Tischler, Ebräergang, Hof no 12
- Sörgel, Georg Fried. Knochenhauer im neuen Schranken, Grützw. no 31
- Soetbeer, Adolph, Dr. Phil., Jungfernstieg, Prätzmanns Platz no 12
- Sötbeer, Wilh. Güterbestäter, kl. Reichenstr. no 35, Comptoir am alten Krahn b. d. Börse.
- Soetbehr, Eleonora Fried. Fräulein, Lehr Anstalt, Speersort no 12
- Soetbehr Wwe. Nicol. alle Sorten Tauwerk, Pferdemarkt no 9
- Soetbehr, Nic. Gottfr. Garn, Strumpf- u. holl. Waaren, Kammermannswiete no 1
- Sötebier, Joh. Siegm., H. E. Kuchgels Nachfolg. alle Sorten Fische, Neuer wall unt. no 66
- Sohege, Jean Bapt. Erziehungsanstalt u. orthopädisches Institut, hohe Bleichen no 19
- Sohn, Carl Aug., St. Georgstr. no 18
- Sohn, Eduard Heinr. Wein, neust. Fuhlentw. unt. no 114, wohnt daselbst, Platz no 115
- Sohn, Gust. Adolph, Zimmermann, St. Georg, Brennerstr. no 3
- Sohrmann, Christn. Bernh. Schneidermstr. Düsternstr. üb. no 19
- Sohrmann, Joh. Paul Friedr. Gold- u. Silberarbeiter, gr. Drehbahn no 29
- Sohst, C. G. A. Schiffscapt., St. Pauli, hint. der Reeperbahn no 36
- Sohst, Friedr. Adolph, Distill. Messberg no 23
- Sohst, H. A. Kaufm. u. Fabriken, B. Cto. unt. Hrn. Georg Heinr. Kaemmerer, Grünerdeich no 77; Bestellungen nimmt an: J. W. Hübbe, Steinstr. no 20
- Sohst, Joh. Carl, Krüger, Brauerstr. no 6
- Sokolowssky, J. C. L. Bader u. Wundarzt 3ter Classc, Breitestr. no 19
- Solbrück, Carl Andr. Matthiasstr. (beim Bäckerengang) no 4
- Soldin, J. N. Kaufm. 2te Marienstr. no 3
- Soldorf, J. E. Carsten, Hausküper, St. Pauli, zweite Erichstr. no 15
- Solf, Joh. Andr. Kaufm. Leinenhandl. B. Cto. unt. Hrn. J. G. Watty, Hopfenmarkt no 2
- Sollinger, A. Lager v. Manufacturwaaren en gros, Peterstr. no 14
- Soltau, Caroline Cath. Fräulein, Esplanade no 40, Wallseite.
- Soltau, Casp. Heinr. Beamter b. d. Bewaffnungs-Commission, Kehrwieder no 58
- Soltau, Claus Hinr. Grütze u. Mehl, Niedernstr. no 93
- Soltau, Elisab. Fräul., am Wall beim Steinthor, im Wittwenhause Lit. F. des Klosters St. Johannis.
- Soltau, Friedr. Krüger, Kornträgergang no 8
- Soltau, Hans Joach. Küper, Grünerdeich no 20
- Soltau, Johs. unt. d. Firma Claus Soltau, Tabacksfabr. Steinstr. no 39
- Soltau, Jac. Ant. Niedernstr. no 50
- Soltau, Joh. Christn. Taback u. Cigarren, Schmiedestr. no 12
- Soltau, J. H. Fuhrmann, Bäckerbreitengang, Hof no 2
- Soltau, Joach. Heinr. beid. Makler, Venusberg üb. no 23
- Soltau, Joh. Heinr. Zuckerfabr. B. Cto. Kugelsort, b. d. Schulgange, no 19
- Soltau, Joh. Hinr. Bäcker, in Eimsbüttel.
- Soltau, Joh. Nicol. Wagenbelader, Steinstr. no 48
- Soltau, Joh. Val. Accise-Officiant, St. Georg, Brunnenstr. no 9
- Soltau, M. Wm. et Trautmann, Kaufl. B. Cto. Mart. Wilh. Soltau u. Joh. Georg Trautmann, neuer Wandrahm no 10
- Soltau, M. Wilh. unt. ob. Firma, neuer Wandrahm no 10
- Soltau, N. H. ABC Strasse üb. no 5
- Soltau Wwe. Kochfrau, Brook üb. no 52
- Somburg, Heinr. Wirth, St. Pauli, erste Erichstr. no 4

- Somfleth, Claus, Fettw. u. Mehl, neuer Steinweg no 25
- von Somm, Joach. Eduard, Schiffbaumeister, St. Pauli, b. d. Thranbrennereien no 7 u. 8
- von Somm, Johann Hinr. Schiffbaumeister, ausserhalb d. Sandthors, Schiffbauerstr. no 28
- Sommer, Ant. Manufacturw. B. Cto. unt. Hrn. J. N. L. Röhrs, gr. Neumarkt no 14
- Sommer, Benj. Gottlieb, Handschuhmacher, Laden: hinter d. Breiten giebel, bei der Johannisstr.
- Sommer, Georg Jul. Hinr. Ledertauer, Breitestr. no 3
- Sommer, Hieronymus, Schuhmachermeister, Mattentwiete no 17
- Sommer, Hans Hinr. P. Schirmmacher, Steinstr. Hof no 46
- Sommer, Heinr. Sim Ludw. Distill. Spitalerstr. no 38
- Sommer, Joh. Friedr. Maler, Grützwiete no 24
- Sommer, Joh. Georg, Officiant b. d. Hafenrunde, Langereihe bei den Vorsetzen üb. no 4
- Sommer, Joh. Georg Christn. Schlosser, Kehrwieler, Hof no 66
- Sommer, Joh. Hinr. Particulier, Paulstr. no 37
- Sommer, J. H. L. Arbeitsmann, Gerberstrasse, Hof no 5
- Sommer, Pet. Tischler, Breitergang no 27
- Sommer, Wilh. Eisenw. Steinstr. no 27
- Sondermann, M. H. Segelmacher, zweite Vorsetzen, Hof no 21
- Sondermann, Pet. Hinr. Manufacturw. alter Steinweg no 40, Wohnung ebendasselbst no 26
- Sonn, Christo. Verfertiger v. Fortepiano's, St. Pauli, hint. d. neuen Dröge no 7
- Sonnenberg, Heinr. Lager v. franz. Steingut, Grimm no 32
- Sonnenkalb, Felix, Cand. rev. Minist. Herrlichkeit no 17
- Sonnenschmidt, Christian Hieronymus, Commissionsgeschäfte, auch Mobilien- u. Steinkohlen-Handl. B. Cto. Brauerknechtgraben no 60
- Sonntag, C. H. Kaufm. B. Cto. Bevollmächtig. d. neuen Assoc.-Comp. von 1838, Neuhurg no 15
- Sonntag, G. H. Commiss. B. Cto. St. Georg, an der Alster no 35; das Compt. ist Rödigsmarkt no 10, O. S.
- Sonntag, J. H., Firma G. H. Sonntag, St. Georg, an der Alster no 44
- Sontag, Heinr. Christn. Musikus, Grünersood no 50
- Sontag, Leop. Carl Fried. goldne u. silb. Uhren, Platz beim Grünersood no 12
- Sopp, Joh. Heinr. Schneider, gr. Johannisstr. üb. no 60
- Sorge, Heinr. M. L. Drechsler, St. Georg, Bäckergang no 58
- Sorgenfrey, Joh. Franz, Leder, Spitalerstr. no 14
- Sowersby Wwe. Thomas, Eignerin d. Conrad Müller'schen Buchdruckerei, St. Georg, Steindamm no 179
- Spahr, Joh. Heinr. Schuhmacher, St. Pauli, hint. d. neuen Dröge, üb. no 12
- Spalding, Andr. Friedr. Kaufm. Banco Cto. Holzdamn no 28. M. s. den ersten Abschnitt.
- Spangenberg, Wilh. Heinr., Dr. Phil. kl. Theaterstr. no 9
- Spanhacker, Christn. Wilh. Friedr. Schuhmacherstr. gr. Bäckerstr. no 25
- Spanhacker jun. Herm. Heinr. Gottlieb, Schuhmacherstr. Scheeleng. no 3
- Spanhaus Wwe. Joh. Heinr. Ludw. St. Georg, Grützmachergang no 46
- Spanier, N. unt. d. Firma Samuel Cohn, Altewallstr. no 22
- Spanier, Wilh. Heinr. Schuhmacher, Herrlichkeit no 63
- Spann, Atr. Johs. Sohn, Fabrik von schwarzwald. u. andern Uhren, Niederlage v. Geräthschaften für Künstler, auch Steinschleiferei, Düsternstrasse no 7, im rothen Schild, auch einen Laden im Bäckerbreiteng. no 9
- Spann, Guill. Tapezirer, Specksgang no 23
- Spann, Heinr. Geräthschaften f. Uhrmacher, Gold- u. Silberarbeit u. die Mechanik, Altewallstr. no 63
- Spann, Heinr. Tischlermstr. Langergang no 46
- Spannhacker Wwe. Carl Friedr. Gottfr. Schuhmacherstr. Schlachterstr. 19
- Spannbake, H. R. Weinhandl. u. Billard, gr. Burstah unt. no 4, Eingang vom Hahntrapp.
- Spannagel, J. H. Vogelbauerfabr. zweite Vorsetzen, Platz no 16
- Spannuth Wwe. Brün, Bleiche, vor dem Dammthore, an d. Alster no 43
- Spans, Diedr. Wolfgang, Wasserfuhrmann, St. Pauli, Neuerkamp no 22
- Spar-Casse, Banco Cto. Die hamb.

- Spar Casse v. 1827. Haupt-Bureau bei dem Director Hrn. Ferd. Wilh. Meyer, Hopfensack no 5. Annahme und Auszahlung der Gelder: Bureau I im Einbeckischen Hause, II. im Stadthause, III. im Einbeckischen Hause, IV. im Lombard, Sägerplatz, V. St. Georg, Steindamm no 139, VI. St. Pauli am h. Geistfelde 10
- Spars Wwe. Christn. Christo. ausserh. d. Sandthors, Schiffbauerstr. no 37
- Spars, M. G. C. erster Violinist im Stadt Theater, Damnthorw. üb. no 89
- Spatzier Wwe. Ernst Carl Friedr. Jacobi Kirchentwiete no 7
- Specht, Geschwister, Pelzerstr. no 11
- Specht, Heir. Detlev, Theer u. Thran, Admiralitätstr. no 6
- Speck Wwe. Eggert, Candieskistenmacher, alt. Steinweg, Hof no 66
- Speckmann, Heir. Herm. Wirth, neust. Fuhlentw. unt. no 64
- Speckmann, Joh. Friedr., Vogt, St. Georg, Langereihe no 92
- Speckter, Johs. M. priv. Steindruckerei, Catharinenstr. no 31
- Specktin, J. F. Schneidermstr. Deichstr. üb. no 1, Aufgang an d. Holzbrücke.
- Speer, Carl, Schuhmachermeister, Fischertw. no 16
- Speerschneider, Christ. Heir. Restauration, Ellerthorsbrücke unt. no 13
- Spehlmeyer Wwe. Franz Hinr. Brookthorwall, Hof no 7, im ersten Hause.
- Speidel, Christ. Ludw. Blumenzwiebeln, Pflanzen u. Saamenhandl. St. Georg, b. d. Hühnerposten, Boye's Weg no 4
- Speier, S. H. Manufacturwaaren, Pilatuspool no 46
- Speight, James, Commissionair, erste Vorsetzen, Hof no 22
- Spengel, J. B. Commissn. u. franz. Manufacturw. B. Cto. gr. Bleichen no 24
- Spengler, Nicol. Heir. Arnold, Töpfermstr. Springeltw. no 26
- Sperlein, Joh. Carl Christn. Vergolder, Valentinskamp üb. no 94
- Sperlein, Joh. Friedrich, Vergolder, neust. Neustr. no 34
- Sperling, L. T. Wirthschaft, Lembkentwiete no 11
- Spetzler, J. Band- u. Seiden Lager im Grossen, B. Cto. unt. Hrn. J. N. L. Röhrs, Mühlenbrücke no 12
- Speyer Wwe. Mich. Wolff, Mönkedamm no 27
- Spiegel, C. Neuerwall, Bohns Platz no 27
- Spiegel, J. C. Restauration, Depenau no 3
- Spiegeler, Heir. Herm. Krüger, Peterstr. no 23
- Spielbrinck, Claus Hinr. Glaserstr. St. Georg, Bergstr. no 9
- Spieler, J. A. F. Stubenhuk no 40
- Spielhagen, Carl Gottlieb Aug. Goldschläger, alter Steinweg, Hof no 66
- Spierrmann juniores, Gebr. Töpfermeister, Bäckerbreitengang no 74
- Spierrmann sen. Joh. Nic. Töpfermstr. Aeltermann des Töpfer-Amts, Bäckerbreitengang no 74
- Spies, Heir. Schnoidermstr. Neuerwall no 57
- Spieske, H. A. H. Adr. Hrn. Vict. Wolff.
- Spieess, Ferdin. Hausmakler, St. Georg, Kreuzweg no 27, Comptoir: Pelzerstr. no 22
- Spieess, Hinr. Eberh. Buchhalter, St. Georg, Stiftstrasse no 13
- Spilcke, Joh. P. J. Arbeitsmann, St. Georg, Minenstrasse no 2
- Spilcker, Friedr. Aug. Posamentirer, neue Springeltw. üb. no 1
- Spilcker, Joh. Mart. Christp. Posamentirer, St. Georg, Mittelstr. no 3
- Spinder, P. Gewürz, B. Cto. unt. Hrn. J. P. N. Jahneke, Kajen no 6
- Spindler, Joh. Gotth. erste Jacobstr. üb. no 15
- Spinler, Joh. Heir. Venusberg no 20
- Spiro Wwe. Jos. Abr., B. Cto., Peterstrasse no 67
- Spiro, S. S., in Firma A. M. Kant et Spiro, erste Marienstr. no 28
- Spiro, W. et H. Kunsthandl. u. Tuschfabrik, Bleichenbrücke no 27, Wohnung: Altewallstr. no 15
- Spitznass, Friedr. Vergolder u. Bildhauer, Rödingsmarkt no 12, O. S.
- Splicdt, Hinr. Schiffscapt. neuer Steinweg no 48
- Splitter, J. F. Schneidermstr. Rosenstrasse, Hof no 20
- Spöring Wwe. Joh. Christo. Blütgelsetzerin, Mattentw. no 4
- Spötter, Hans Friedr. Hütten no 20
- Spohn, Pet. Matth. Christn. gr. Burstah unt. no 42
- Sponbeil, Coor. Ludw. Wilh. Schneidermstr. Kurzemühren no 26
- Sponbeil, H. G. Papierhandl. u. Collected. Hamb. Stadt Lotterie, Kurzemühren no 26; Laden beider Kornhausbrücke, Ecke vom Zippelhause.

Sponholz, Aug. Heinr. Schneidermeister, Kattrepel no 43
 Sporeman, Frau Majorin, Dammthorwall no 116
 Sporleder, Joh. Christn. Aug. Zuckerfabrik, Niedernstr. no 107
 Spraudau, Joh. Andr. Schuhmachermeister, Schmiedestr. unt. no 24
 Spraudau, Mich. Heinr. Rademacher-gang no 4
 Sprecher, Johs. Besitzer d. Alster- u. Schweizer-Pavillons, auch Fabr. v. allen Arten Liqueuren, gr. Bleichen neben no 33
 von Spreckelsen, Anton, Gold- u. Silber-Arbeiter, neust. Fuhlentw. Platz no 115
 von Spreckelsen, Claus Friedr. Gewürz u. Thee, Lager u. Handl. von allen Malerfarben, Steinstr. no 53
 von Spreckelsen, Diedr. Gärtner, St. Georg, an der Koppel no 7
 von Spreckelsen, Ferdinand, Commisn. B. Cto. Frans Ferd. von Spreckelsen, kl. Reichenstr. no 23
 von Spreckelsen, Georg, Breitestr. no 13
 von Spreckelsen, Geschwister, St. Georg, b. d. Strohhausa no 57
 von Spreckelsen, Henriette, Fräul. Neuerwall no 20
 von Spreckelsen, Hinr. Pet., Müller, Lombardsbrücke no 51
 von Spreckelsen, Joh. Wein u. Distillat. gr. Bleichen no 17
 von Spreckelsen, J. H. Tischlermstr. u. Mobilien, Herrengaben no 55
 von Spreckelsen, Joh. Hinr., B. Cto. St. Georg, Hühnerposten no 18
 von Spreckelsen, Joh. Matth. Tischler, St. Pauli, Pinnaßberg, Hof no 19
 von Spreckelsen, Wilh. Heinr. Lehrer der deutschen, franz. u. engl. Sprache, Steintw. üb. no 19
 Sprengel, Georg Mart. Schneidermstr. Lilienstr. no 66
 Sprenger, Georg Friedr. Rauchfleischhandl. Valentinskamp no 63
 Sprenger, Heinr. Aug. Accise-Officiant, dessen Frau Handlg. von Steinzeug, Kornträgergang no 28
 Sprenger, Joh. Hinr. Christo. Damenschneider, Hohlerweg üb. no 11
 von Sprenger, Ferd. Carl Aug. Andreas, siehe unter nachfolg. Firma
 Sprenger, F. C. A. Kaufm. B. Cto. neue Gröningerstr. no 14
 Sprinckhorn Wwe. Christn. Mobilien, Steinstr. no 77

Sprinckhorn, Carl Christn. Eduard, beedigter Taxator, u. Verkauf von Mobilien, Steinstr. no 77
 Sprinckhorn et Dencker, Wein, B. Cto. unt. Hrn. A. J. Jürgensen Wwe. et Sohn, Neueburg no 22
 Sprinckhorn, Joh. Christn. unt. ob. Firma, Neueburg no 22
 Sprinckhorn, Joh. Ant. Peitschenfabr. alter Steinweg no 61
 Sprinckhorn, Joach. Georg, Leinen- u. Assecur.-Makler, ausserhalb d. Lübecker Thors, erste Alsterstr.
 Sprinckmüller, Andr. Diedr. Nic. unt. nachst. Firma, alt. Wandrahm no 38
 Sprinckmüller, Gebrüd. Zuckerfabr. B. Cto. Andr. Diedr. Nic. u. Joh. Andr. Heinr. Sprinckmüller, alter Wandrahm no 38
 Sprinckmüller, Joh. Andr. Heinr. unt. ob. Firma, alt. Wandrahm no 38
 Spring, Heinr. Simon, Tanzlehrer, Hüxter no 18
 Springborn, Joach. Friedr. Rademacher, St. Georg, Brennerstr. no 32
 Springer, Hinr. Distill. zweite Vorsetzen unt. no 17
 Springmüller, Nic. Kerzengiesserei, altst. Neustr. no 1
 Sprotto, G. B., General-Consul für Venezuela, St. Pauli, am heil. Geistfelde no 4; Bureau: alte Gröningerstr. no 29
 Spühler, Joh. Carl, Schlachter, St. Pauli, Langereihe no 20
 Stade, Ant. Georg Carl, unt. d. Firma Barth et Stade, Steinstr. no 9
 Stade Wwe. Eduard, Holz, hinter den Boden no 12; der Holzplatz ist gegenüber no 60
 Stade, Heinr. gr. Michaelisstr. no 8
 Stadt, Joh. Gerh. Gold- u. Silber-Arbeit. Pferdemarkt no 68, im Hinterhause.
 Stadt-Haus, Neuerwall no 7
 Stäcker, Christn. Friedr. Mehl u. Hülsenfrüchte, Knochenhauerstr. no 16
 Stäcker, H. Wm. unt. folg. Firma, Catharinenstr. no 35
 Stäcker, H. W. et Comp. B. Cto. unt. Hrn. Herm. Jochim Stresow, Catharinenstr. no 35
 Stäcker, Joch. friedrichstädter Mustard, St. Pauli, Langestr. no 26
 Stäcker, Joh. Dan. Schuhmacher, Jacobikirchentw. no 8
 Stäcker, Joh. Hieron. Töpfermeister, Kräte (b. d. Kurzenstr.) no 19
 Stäcker, Ludw. Pompej. Wechsel-

- Makler, ausserh. des Damsthors, an der Alster no 19
- Städer, Christn. Tischlerfreimeister, verm. auch Maschinen zum Bohrenschnneiden, Springeltw. no 38
- Stading, Aug. Joh. Nicol. St. Georg, grosse Allee no 59
- Staegemann, Carl Aug. Admiralitätsstrasse no 38
- Stärcke, H. C. Grobbäcker, Valentinskamp no 68
- Staeven, Constantin Günth. Phil. Schleusenmeister, neust. Fuhlentwiete, Platz no 10
- Stahl, F. P. Apotheker, Rödingsmarkt, b. d. heil. Geistkirche no 83
- Stahl Wwe. Georg Mich. Töpfermeister, Springeltw. no 44
- Stahl, Joh. Carl, Riemermeister, Bohnenstr. no 23
- Stahl, Joh. Carl Friedr. Schneidermeister, Schaarsteinweg üb. no 41
- Stahl, Jochim Dav. neust. Fuhlentw. no 25
- Stahl, J. P. bei d. Mühren no 38
- Stahl, Pet. Rademachergang no 46
- Stahlbock, Hinr. Langereihe b. d. Vorsetzen no 5
- Stahlhut, Georg Heinr. Ludw. Schuhmacherstr. Stubenhuk no 30
- Stahmann, Claus, Fettwaaren, Grönersood no 23
- Stahmann, Joh. Friedr. Wilh. Tischler, Jacobikirchentw. üb. no 10
- Stahmer, Joh. Blumen- u. Federnfabr., Handl. von pariser Blumen, nebst Damen- u. Militairfedern, en gros u. en détail, gr. Bäckerstr. no 2
- Stahmer jun. Jochim Christo. Zuckerfabr. B. Cto. Jochim Christo. Stahmer, erste Neumannstr. no 10
- Stahmer, J. D., St. Georg, Neuestr. no 42
- Stahmer, Joh. Hinr. Friedr. zweite Vorsetzen hint. no 31
- Stahmer, Joh. Thom. Waarenmakler, Kurzemühren üb. no 10
- Stahmer Wwe. Jacob Timm, B. Cto. Holl. Reihe no 15
- Stahrbrott, Joh. Christ. Schuhmachermeister, Brauerknechtgraben no 7
- Stakemann, H. C. et Comp. Comptoir u. Wohnung gr. Reichenstr. no 52
- Stallbaum Wwe. Friedr. Hinr., St. Georg, kl. Kirchenweg no 11
- Stallmann, Herm. Aug. Dan. Musiklehrer, Böhmkenstr. no 16
- Stallmann, Joh. Heinr. Christo. Tapezirer, gr. Bäckergang, Hof no 8
- Staman, Gottfr. Heinr. Schiffsbau-
meister, ausserhalb d. Sandthors,
Schiffbauerstr. no 16 u. 17
- Stamer, Friedr. Wilh. Aug. Früchte,
Rademachergang no 9
- Stamer, Hans Hinr. Gottfried, St.
Georg, Brennerstr. no 56
- Stamm, Christn. Schuhmacher, Pel-
zerstr. über no 25
- Stamm, H. G. J. Schneidermeister,
Steinhöft no 3
- Stamm, Joh. Pet. Krüger, Mühlen-
strasse no 45
- Stammann, Eduard, Mauermstr. St.
Georg, Langereihe no 16
- Stammann, Franz Georg, Architect,
Holzdamm no 20
- Stammann, Joh. Andr. Christo., Med. et
Chir. Dr. neust. Fuhlentw. no 93
- Stammer, Arnh. Hinr. Weinschenke
u. Commissn. gr. Bleichen no 22
- Stammer, C. J. Maler, b. d. Müh-
ren hint. no 48
- Stamp Wwe. Joh. Dav., St. Pauli,
hint. d. Reeperbahn, Platz no 15
- Stancke, J. A. F. geb. Gley, Restaura-
tion u. Billard, Bergstr. im Keller.
- Stang, Johs. Heinr. Ewerführer,
Kehrwieder no 21
- Stang et Strokarcck, Ewerführer,
Kehrwieder üb. no 25
- Stange, F. H. Leinen u. Drell, im
Grossen, Dovenfleet no 57
- Stange, Joh. Mart. Aug. Wirth, ausserh.
d. Lübeck. Thors, Neuestr. no 239
- Stange, Nic. Christn. Mehl, Doven-
fleet no 37
- Stannius, Joh. geb. Flügge, Erziehungs-
Anstalt für Töchter, Paulstr. no 29
- Stansfeld Brown et Comp. Kaufl.
B. Cto. unt. Hrn. Mart. Fränckel,
Admiralitätsstr. no 75
- Stansfield, John, Kaufm. B. Cto. John
Stansfield, Wohnung am Burgfelde,
dicht vor dem Berliner Thore.
- Stapel, A. W. T. Schneidermeister,
Schweinemarkt no 40
- Stapel, Joh. Mehl, Springeltw. no 30
- Stapel, J. H. A. Buchbinder, Gerber-
strasse über no 4
- Stapelheldt, C. W. Tischlermeister,
Kleferkerstr. üb. no 18
- Stapelheldt, J. F. Wirthschaft u. Aus-
spann, St. Georg, Steindamm no 97
- Stapelheldt, Joh. Joach. Phil. Grün-
erdeich no 39
- Stapler, C. D. Tischlermstr. Matten-
twiete no 3

Stapler, Georg Heinr. Juwelier, Gold-
 u. Silberarbeit, neust. Fuhlentw. no 21
 Stapler, J. R. W. Manufactur- u. holl.
 Waaren, Rödingsmarkt no 26, O. S.
 Stapler jun, Wilh. Friedr. Ludw.
 Juwelier, Gold u. Silberarbeiter,
 Rödingsmarkt no 26, O. S.
 Stapper, Joh. Otto, Bleichergang no 4
 Starck, Franz Jürg. Kuhmilcher,
 Lieschengang no 25
 Starck, Joh. Friedr. Mechanikus,
 Pilatuspool no 8
 Starck, Joh. Heinr. Goldarbeiter,
 altst. Fuhlentw. no 8
 Starcke, Joh. Gottl. Tuchbereiter u.
 Decarteur, Neuerweg b. d. Diener-
 reihe no 22
 Stark, Hans Jürg. Tischlermatr. Hüt-
 ten, Ecke vom Pilatuspool no 45
 Starr, Georg, Schuhmacher, Schaar-
 thor, Hof no 8
 Staschen, Died. Ant. St. Georg,
 Borgech no 43
 Stasinski Wwe. S. D. Spejschaus,
 St. Pauli, gr. Petersenstr. no 25
 Statham, P. K., St. Pauli, am heil.
 Geistfelde no 16; Agent von C.
 Macintosh et Comp. in Manchester,
 Lager von wasser u. luftdichten
 Stoffen bei den Hren. Schau et
 Houben, Neuerwall no 107
 Statnmiller, Andr. Jac. Fabrik von
 geschlagenem Golde u. Silber u.
 feiner Bronze, Rosenstr. no 104
 Stauber, Friedr. Heinr. Dav. Färber,
 gr. Bäckerang no 48
 Staude, J. A. S. Schlachter im neuen
 Schranken, kl. Burstah no 11
 Staudinger'sche Rahm- u. Milch-Ex-
 pedition aus Flotbeck in versiegel-
 ten Bouteillen; schriftliche Be-
 stellungen auf diese ganz unver-
 fälschten Erzeugnisse werden d. Mor-
 gens v. 9 Uhr an, Breitergiebel no 34
 bei Hrn. Schumann angenommen.
 Stauff, Johs. Bäcker, Nicolaistr. no 29
 Stauffer Wwe. J. P. Steindamm
 no 159 a, Ecke des Kreuzweges,
 Stavenhagen, C. F. unt. der Firma
 Burmester et Stavenhagen, Ca-
 tharinenstr. no 34
 Stavenhagen, J. G. Kaufm. B. Cto.
 Neuerwall no 96
 Stavenhagen, J. M. Kaufm. B. Cto.
 unt. Hrn. Jos. Israel, zweite Ma-
 rienstr. no 14
 Stavenow, Friedr. W. Mehl, Grütze u.
 Hülsenfrüchte, neust. Neuerweg no 12

Stechhan, Christn. Wilh. Thee u.
 Gewürz, Kibbeltw. no 19
 Stechhan, Joh. Hinr. Conr. Zucker-
 makler, altst. Fuhlentw. Platz no 43
 Stechmann, J. H. J. Ewerführer,
 Kehr wieder, Hof no 11
 Stecker, H. S. Commissionair, Gewürz-
 u. Farbwaaren, B. Cto., unt. Hrn.
 Joh. Georg Watty, Steckelhörn no 19
 Steckmest, Henry, Musiklehrer, Or-
 ganist in der franz. reformirten
 Kirche, b. d. Zippelhause no 21
 Steckmest, H. J. P. Sauciszenmacher,
 Bäckerbreitergang no 5
 Steckmest, Joh. Christp. Matth. bei
 d. Zippelhause no 21
 Steegen, Jochim Friedr. Diedr. Lan-
 gergang no 6
 Steegen Wwe. Joh. Jürg. Krügerei,
 Speckgang no 14
 Steegmann, Heinr. En gros-Lager v.
 engl. Tüll u. andern Manufacturw.
 B. Cto. Mühlenbrücke no 17
 Steemann Wwe. Dav. Hinr. Matth.
 Poggenmühle no 7
 Steen, C. C. G. Krügerei, Pferde-
 markt no 20
 Steen, G. W. Fruchthändler, Alte-
 wallstr. no 95
 Steen, Joh. Carl, Gewürz- u. Ma-
 terialwaaren, Breitergang no 7
 Steen, Mart. J. Schuhmacher, alter
 Steinweg, Hof no 7
 Steenfadt, H. C. Schweinemarkt no 9
 Steenfadt, H. N. Ludwig, Schweine-
 markt no 9
 von den Steenhoff, Georg, B. Cto.
 Rödingsmarkt no 21, O. S.
 Steetz, Emely, Sprachlehrerin, alte
 Gröningerstr. no 19
 Steetz, Joach., Dr., Arzt u. Geburthel-
 fer, Kehr wieder no 30, Steetz Hof.
 Steetz, Zimbert Joach., B. Cto., Kehr
 wieder no 30, Steetz Hof. M. s.
 den vierten Abschnitt.
 Steffahn Wwe. G. P. H. Blei, Kupfer-
 u. Schieferdeckerstr., wie auch
 Blitzableiter-Verfertiger, hint. d.
 Boden no 23
 Steffahn, Joh. Heinr. Blei, Kupfer- u.
 Schieferdeckerstr. wie auch Blitz-
 ableiter-Verfert. Herrlichkeit no 74
 Steffahn, Pet. Joach. Blei, Kupfer u.
 Schieferdeckerstr. wie auch Blitz-
 ableiter-Verfert. hint. d. Boden no 23
 Steffan, Pet. Wilh. Tischlerstr. u.
 Mobilien-Niederlage, Schaarstein-
 weg no 50

- Steffen, Aug. Friedr. Caffeehaus, St. Georg, grosse Allee no 16, Ecke am Kreuzwege.
- Steffen, Clas Heinrich, Milchböcker, zweite Jacobstr. unt. no 10
- Steffen, Claus Hinr. Handelsgärtner, neuer Steinweg, Hof no 45
- Steffen, Claus Pet. Grünersood no 26
- Steffen, Georg, Gewürz u. Commissn. Messberg no 35
- Steffen, W. H. Maler, Zuchthausstr. Platz no 41
- Steffens, Adolph, Uhrmacher, alter Steinweg no 13
- Steffens, Casp. Andr. Tischlerfreimstr. Anberg no 11 (beim Teilfeld).
- Steffens, Christn. Nicol. Krügerei, Dammthorwall no 33
- Steffens, Casp. Pet. Fettwaaren, Rosenstr. no 12
- Steffens, Carl W. Juwelier, Gold- u. Silberarbeiter, alter Steinweg no 10
- Steffens Wwe. Diedr. Andr. Nic. Branntweinfabrikant, St. Georg, Grützmachergang no 45
- Steffens, Dierck Schwenn, Schiffscapt.; Adresse Schaaarthor, Hof no 8, bei Hrn. Kirchner.
- Steffens, Eduard, rev. Minist. Cand. Rödingsmarkt no 5, O. S.
- Steffens Wwe. Friedr. Drechslermstr. gr. Barkhof no 10
- Steffens Wwe. F. J. Krügerei, Steinstrasse unt. no 49
- Steffens, G. C. Kaufm. B. Cto. J. H. Steffens, Rödingsmarkt no 5, O. S.
- Steffens, Hinr. Matthiasstr. (beim Bäckerengang) no 7
- Steffens, Hans Dav. Buchbinder u. Galanteriearbeit. gr. Johannisstr. no 58
- Steffens, Hinr. Dav. Ewerführer, b. d. Mühren no 34
- Steffens, Hans Hinr. Branntweinbrenner, St. Georg, Bäckerengang no 52
- Steffens, Joh. Heinr. Manufacturw. makler, B. Cto. Rödingsmkt. no 5, O. S.
- Steffens, Joh. Hinr. Klempnermstr. b. d. Pumpen no 33
- Steffens, Pet. Aug. Klempner, Laden Brotschranzen, Ecke d. gr. Reichenstr. wohnt Fischmarkt no 19
- Steffens, P. F. W. Commissn. Brooküb. no 12, Bodenseite, anzutreffen Hopfenmkt. no 33, b. Hrn. Hardorp.
- Steffens, Siegm. Heinr. Leinenmakler, Dienerreihe no 50, dem Brookthore gegenüber.
- Stegbauer, Jos. Rouleauxmaler, vor d. Dammthore, Grindel Allee no 60
- Stegemann, Thies, St. Georg, Grützmachergang no 29
- Stegemeyer, J. J. Tabacksfabr. u. Gewürzhandl. B. Cto. unt. Hrn. Heiar. Lüdders, gr. Johannisstr. no 23, auch Gewürzladen und alle Sorten zubereiteter Oelfarben, Berg unt. no 23
- Stegen, Heinr. Christo. Wirthschaft, Steinstr. no 56
- Stegen, Hans Hinr. Schuhmacher, Valentinskamp unt. no 65
- Stegen, Joh. Pet. Schiffszimmerm. Billwärder Neuerdeich no 47
- Stegen, Joh. Wilh. Schiffszimmerm. Billwärder Neuerdeich no 47
- Steger, Joh. verfertigt und reparirt Zahnbürsten, Gänsemarkt unt. no 22
- Stegmann, T. Gewürz, Zeughausmarkt no 15
- Stehr, Ernst Heinr. Hauptmann b. d. Garnison, St. Georg, Steindamm no 186
- Stehr, Maria, Industrie Magazin u. holl. Waaren, Deichstr. no 30
- Steiber, Heinr. Conr. Schuhmachermeister, erste Vorsetzen no 19
- Steier, Joh. Aug. Heinr. Distillat. zweite Elbstr. no 31
- Stein, Adolph Heinr. Schlosser, Kehr wieder, Hof no 63
- Stein, Diedr. Dan. Uhrmacher, erste Vorsetzen, Hof no 6
- Stein, Joh. Heiar. Krügerei, neust. Neustr. no 47
- Stein, Peter, Fuhrmann, gr. Trampgang no 30
- Stein, P. A. Notar, B. Cto. Dragoner stall no 38; das Geschäftszimmer ist Neuburg no 4
- Stein, Pet. Heinr. Schlossermstr. Kehr wieder, Hof no 63
- Steinbach, Joh. Franz, Feuerwerk u. kurze Waaren, Steinstr. no 121
- Steinbeck, Wilh. Zuckerfabr. Langergang no 57
- Steinberg, Julius, unt. d. Firma Paul et Steinberg, Hopfenmarkt no 23
- Steinberg, J. F. A. gr. Johannisstr. unter no 37
- Steinbock, Jürg. Heinr. Luc. Rosenstr. no 27
- Steinbrügge, Herm. Friedr. B. Cto. unt. Hrn. A. G. H. Grossmann Wwe. Wohnung, u. Korn-, Tabacks-, Platt- u.

Farbmühle, nebst Lager v. bremer
Fliesen, ausserb. d. Berlinerthors,
Burgfelde, Compt. Grimm no 20
Steincke, Albert Wilh. Steinmetzstr.
St. Pauli, hint. d. Reeperbahn no 42,
Adresse: Teilfeld no 51
Steincke, J. C. E. Buchhalter, gr.
Bäckergang, Hof no 25
Steinckopf, Christa. Heinr. Zimmer-
meister, St. Georg, Steindamm no 42
Steindorff, J. Wärterin, Mattentw. no 11
Steindorff, Joh. Pet. Fabrik v. Spriet
u. Branntwein, St. Georg, Grütz-
machergang no 13
Steiner, G. L., St. Georg, kl. Kir-
chenweg no 2
Steiner, Georg Mich. Polizei-Officiant,
St. Pauli, 1ste Friedrichstr. Hof no 12
Steiner, Georg Mich. St. Pauli, Pin-
nasberg üb. no 30
Steiner, Joseph, Neuerwall no 31
Steinfadt, Joachim Heinr. Gottl.
Distillation, Adolphplatz no 13
Steinfass, Peter, Färber, Hohlerweg,
Hof no 14
Steinfatt, D. F. H. Nachfolger, Fabrik
echter meerschaumener Tabacks-
Pfeifenköpfe, B. Cto. J. H. N. Win-
ter, bei dem Graskeller no 8
Steinfeld, Heinr. Christo. Schnei-
der, Teilfeld üb. no 45
Steinfeldt, Jac. Lehrer der Musik,
Amelungstr. no 12
Steinfeld, Friedr. Wilh. Pfropfen-
schneider, Zollenbrücke unt. no 2
Steinfort, Carl Heinr. Lackirer u. Ver-
golder, St. Georg, Neustr. no 30
Steinforth, Joh. Friedr. Schuhma-
cherstr. zweite Marktstr. no 13
Steinurth Friedr., in Firma J. M.
Steinurth et Comp. Eisen u. kurze
Waaren, B. Cto. unt. Hrn. Herm.
Joach. Stresow, Mühlenbrücke no 8
Steingraudt, Christa. Bernh. Schnei-
derstr. Klefekerstr. üb. no 5
Steingrebe, J. F. Steinzeug, Langer-
gang no 61
Steinhagen, Jacob Heinr. d. Rechte
Dr. u. immatricul. Advocat, Adolphs-
platz no 12
Steinhardt, J. unt. d. Firma Rosdal et
Steinhardt, Rödingsmarkt no 54
Steinhardt, M. Tab. u. Cigarrenfabr.
ABC-Strasse no 18, Laden: Bleichen-
brücke no 20
Steinhart, Carl Wilh. Musikus am
Stadt-Theater, St. Georg, an der
Koppel no 57

Steinicke, Joh. Diedr. Tischler, St.
Pauli, b. d. Oelmühle no 90
Steiniger, Georg Friedr. Blei, Zink-
u. Kupferdecker, Valentinskamp no 50
Steinkopf, Joh. Tob. Hausküper,
Anberg (beim gr. Bäckergang) no 3
Steinmetz Wwe. Jac. Steinhöft, Hof
no 15
Steinmetz, P. G. Buchhalter, giebt
auch Unterricht im Buchhalten
nach einer gründlichen u. fassli-
chen Methode, gr. Reichenstr. no 33
Steinorth, Adolph Friedr. Maler u.
Decorat. altst. Fuhlentw. Hof no 10
Steinthal, Moritz, unt. d. Firma Ema-
nuel et Sohn, Altwallstr. no 101
Steinwart, Dan., St. Pauli, bei der
Oelmühle no 15
Steinwender Wwe. Joh. Sam. Lumpen
u. altes Eisen, Lilienstr. no 10
Stell, Burgh. Christn. Privatlehrer in
alt. u. neuern Sprachen, Eichholz no 7
Stelling, Heinr. Fuhrmann, Grindel-
Allee no 81
Stelling, Joh. Gottfr. Nic. Mobilien-
Handlg. auch verfertigt derselbe
Physharmonika's von allen Sorten,
Mönkedamm no 44
Stelling, Joh. Hinr. Nic. unt. nachst.
Firma, Schaarmarkt no 17
Stelling, M. H. Instrumentenmacher,
ABC Strasse, Platz no 32
Stelling, Nic. Wein u. Liqueure, Schaar-
markt no 17
Stellmann Wwe. J. A. Tischlermstr.
Kattrepel no 9
Stellmann, F. Gewürz, Tab. u. Ci-
garren, unten in Ham no 131
Stellmann, Paul, St. Georg, Neustr.
no 61
Stelter Wwe. Conr. Hinr. Zuckerfabr.
Ulrikusstr. no 4
Stelter, Joh. Hinr. in Horn, no 78
Steltzer Wwe. Christn. Friedr., St.
Georg, Kreuzweg no 25
Stelzer, Jos. Lager u. Schenke echt-
bairischer Biere, St. Pauli, Lan-
gereihe no 54
Stelzig sen. Friedr. Joh. Ludw. Schiffs-
Schmiede u. Mechanikus, erste Vor-
setzen, Hof no 16
Stelzig Wwe. Joh. Schlossermstr. u.
Schiffsachmidt, erste Vorsetzen,
Hof no 13
Stelzner, C. F. Portraitmaler, alter
Jungfernstieg no 9
Steman, Berend, Gold- u. Silber-
Arbeiter, Teilfeld, Platz no 22

- Stemm, Diedr. Mauermann, St. Pauli, gr. Petersenstr. no 31
- Stemmann, J. Amtsmaler, gr. Neumarkt, Hof no 25
- Stemwede, Eibert Georg, Kammfabrik, gr. Bleichen no 10
- Stemwede, Georg Wilh. Gottlieb, Laborant, Grünerdeich no 54
- Stender, Eynert, Schiffer, St. Pauli, Bergstr. no 28
- Stendke Wwe. Christn. Wilh. Theod. Thee, Dammthorwall no 93
- Stendler, J. H. Schneidernstr. St. Pauli, erste Carlstr. üb. no 17
- Stenzel, Joh. Heinr. Cigarrenmacher u. Krügerei, Johannissbollwerk no 4
- vonStephani, Carl, Freiherr, Obrist u. Commandant, Ritter des k. russ. St. Wladimir Ordens mit der Schleife, des k. preuss. Verdienst-Ordens u. des k. schwed. Schwert-Ordens, Inhaber der k. russ. Feldzugsmedaille für die Einnahme von Paris durch die Verbündeten im Jahre 1814; auf dem Holzdamn no 8
- Stephanson, Joh. Wilh. Bürstenmachernstr. gr. Burstah unt. no 35
- Stern, Andr. Dan. Wilh. Schiffszimmermann, dessen Frau Nachweis-Compt. neust. Publentw. unt. no 14
- Stern, Carl Friedr. Marc. Antiquar u. Leihbibliothek, neust. Neustr. no 41
- Stern, Carl Gottfr. Nicolai, Rauchfleisch, Neuerweg b. d. Holzdamn no 84
- Stern, Dan. Carl, Capitain b. d. Gar-nison, Caffamacherreihe no 25, Feh-landts Platz.
- Stern, Ferd. gr. Johannisstr. no 55
- Stern, Johanna, Töchterschule, kl. Reichenstr. no 11
- Stern Wwe. Joh. Christo. Grüner-sood üb. no 55
- Stern, J. J. neuer Steinweg no 29
- Stern, S. J., Glückstadt Nachfolg. Manufacturw. 2te Marktstr. no 15
- Sternberg, G. A. Kaufm. St. Georg, Kreuzweg no 21, Adr. gr. Burstah no 44
- Sternberg, S. Kleiderhandlung, alt. Steinweg no 9
- Sternfeld Wwe. Jul. Stubenhuk no 10
- Stets, C. F. Schuhmacher, Langereihe b. d. Vorsetzen no 1
- Stets, Joh. Gottlieb, Eiskuhle no 4
- Stettenheim's, L. Kunsthandlg. von Oelgemälden, Kupferstichen, Li-thographien u. Antiquitäten, ABC-Strasse no 43
- Stettiner, H. S. Kaufm. B. Cto. dritte Marktstr. no 8
- Steudener, A. C. Kaufm. B. Cto. Aug. Conr. Steudener, Steckelhörn no 7
- Steuer, J. A. Tischlernstr. St. Pauli, erste Carlstr. üb. no 17
- Stevenson, Gabriel, Lager v. Schott-Muslin - Druckwaaren, Wollen-Shawls u. Fusadecken, B. Cto. gr. Burstah no 36
- Sthamer, Eduard, Dr. der Rechte, gr. Drehbahn no 43. M. s. den ersten Abschnitt.
- Sthamer, J., Banco-Cto. Jürgen Sthamer, Esplanade no 42, Wallseite.
- Sthamer, Jürg. Nic. B. Cto. unt. Hrn. J. Sthamer, Esplanade no 11, Stadtseite.
- Stichhagen, Statius, holl. Waaren u. Wollen-Garn, Pferdemarkt no 49
- Stichtenoth, Joh. Just. Proc. judicialis, Paulstr. no 44
- Stickel, Joh. Georg, Nadler, St. Pauli, Trommelstr. no 19
- Stickforth, Paridom, Torf-Schiffer, St. Pauli, erste Carlstr. no 6
- Stiefel, Johs. Friedr. Buchbinder, Zuchthausstr. Platz no 41, Haus no 12
- Stiefvater, Joh. Georg, Zimmermstr. Hüxter no 24
- Stiefvater, Sim. Banmeister, B. Cto. Esplanade no 13, Stadtseite.
- Stiegert, Georg Friedr. Schneidermeister, auf d. kl. Michaeliskirch-hofe, hinter der Kirche, no 1
- Stiegert, Joh. Diedr. Gerh. Poolstr. Hof no 9
- Stiegert, L. H. J. Schneidermeister, Neuerwall, Bohus Platz üb. no 6
- Stiehler, F. R., St. Georgskirchhof no 9
- Stiehn, Heinr., St. Georg, Brunnenstrasse no 15
- Stieper, Joh. Mart. Weinmakler, ausserhalb des Sandthors, Schiff-bauerstrasse no 39
- Stier, Christn. Andr. Schneidernstr. b. d. Mühren üb. no 87
- Stierling, Giesb. S., Med. et Chir. Dr. Adr. Hrn. Post Secretair Krüger, Caffamacherreihe no 39
- Stilcke, Georg Heinr. Wilh. Häringe u. Früchte, neust. Neuerweg unt. no 3
- Stilcke, Joh. Pet. Riemernstr. Pferde-markt no 12
- Stille, Joh. Heinr. Mehlhandlung, Pickhuben no 5

Stiller, J. N. Söhne, Kaufl. B. Cto.
 J. N. et J. G. Stiller, Hünter no 3
 Stiller, Joh. Gottfr. unt. ob. Firma,
 Hünter no 2
 Stiller, Joh. Nic. unt. obig. Firma,
 Hünter no 3
 Stiltz, Conr. Knochenhauer im alten
 Schranken, Neuburg no 45
 Stobbe, Christ. Sam. Tischler, Damm-
 thorwall no 76
 Stock, Friedr. Lithograph, gr. Rei-
 chenstr. no 43
 Stock, Friedr. et Comp. Handlung
 von Tüll Schleiern, sächs. Zwirn
 Spitzen, Franzen u. andern Manu-
 facturw. Mühlenbrücke no 12
 Stock, Friedr. Wilh. unt. vorsieh.
 Firma, Mühlenbrücke no 12
 Stock, Georg Christn. Drechsler,
 Teilfeld, Druvenhof no 14
 Stock, Henry, Agentschaften, Catha-
 rinenkirchhof no 15
 Stock jun. J. C. Tuch- u. Manu-
 facturw. Handl. B. Cto. unt. Hrn.
 Joh. Gottl. Grellmann, Neuburg no 5
 Stockfleth, D. Oberst-Lieutenant
 und Chef des Bürger-Militairs,
 Caffamacherreihe no 33
 Stockfleth, Geschw. neust. Fuhlentw.
 Platz no 56
 Stockfleth, Joh. Carl Herm. Notar,
 Compt. b. d. Börsen unt. Kaisershof,
 wohnt neue ABC Strasse no 14
 Stockfleth, J. D. hohe Bleichen no 30
 Stockfleth, Mart. et Comp. in Liquid.
 B. Cto. Daniel Stockfleth, gr. Rei-
 chenstr. no 36
 Stockfleth, Theod. Geo. Detl. Gänse-
 markt, Hof no 32
 Stockmann, Claus, Distill. Pelzer-
 strasse no 2
 Stockmann, Conr. Friedr. Buchhalter,
 Langemühren no 27
 Stockmann, Christn. Ludw. Kleider-
 maker f. Herren, St. Georg, Lange-
 reihe üb. no 94
 Stockmann, Hans Friedr. Mönke-
 damm no 26
 Stockmann, Joh. Diedr. Cigarren-
 maker, Bäckerbreitergang no 45
 Stockmann, Martin Danger, Mehl, St.
 Georg, b. d. Spadenteich no 5
 Stöbbe, S. Schiffschmidt, ausserh. d.
 Sandthors, Schiffbauerstr. no 25
 Stöber, Joh. Conr. b. d. Zippelhause
 üb. no 7
 Stöbing, Ferd. Lotterie-Geschäfte,
 Eichholz no 42

Stöcker, Johs. Arnold, Distill. u. Verkf.
 von Steinkohlen, Klingberg no 7
 Stöhr, Joh. Mart. Hauszimmermann,
 Niedernstr. no 68
 Störzel, C. Kaufm. kl. Theaterstr.
 no 2 (hinter dem Theater).
 Stoessel, Gottlieb Wilh. Erdm. Schif-
 fer, Stadtdeich no 44
 Stöter, Ferd., Cand. rev. Minist.
 Catharinenstr. no 10
 Stöter, Ludw. Seiler, St. Georg,
 Beyerstr. no 7
 Stöter, Theod. Catharinenstr. no 10
 Stöven, Joh. Hinr. Lehr-Anstalt,
 kl. Bäckerstr. no 9
 Stöver, Friederike, Kochfrau, gr.
 Bleichen, Platz no 21
 Stöver, Herm. Quartiersmann, hint.
 den Boden no 67
 Stöver, Heinar. Diedr. Wilh. Schiffs-
 zimmermann, St. Pauli, zweite
 Friedrichstr. unt. no 19
 Stöver Wwe. Joh. Conr. Distillat.
 Kehr wieder no 70
 Stoffers, Christ. Heinar. Wilh. Wa-
 genläder, Steinstr. unter no 79
 Stoffers, J. H. et Comp. Kleidermacher
 für Herren, Neuerwall no 115
 Stoffert, Carl Aug. ausserhalb des Ber-
 liner Thors, beim Hammerbaum.
 Stoffert sen. Emanuel, St. Georg,
 kl. Kirchenweg no 2
 Stoffert, Rud. Commissn. B. Cto.
 Rud. Eman. Stoffert jun. Compt.
 bei d. Mühren no 2, Wohnung b. d.
 Hammerbaum.
 Stoffregen, Henriette, Kochfrau, er-
 theilt auch jungen Damen Unter-
 richt in der Kochkunst, Blut-
 losetwiete no 9
 Stoffregen, Joach. Wilh. Grünhöker,
 Peterstr. no 78
 Stohlmann, Friedr. neue Springel-
 twiete üb. no 7
 Stohlmann, Joh. Heinar. Esplanade
 no 21, Stadtseite.
 Stohp, Joh. Friedr. Carsten, B. Cto.
 unt. Hrn. Wm. Fischer et J. H.
 Kähler, Cremon no 12, Holzhandl.
 unt. d. Firma F. Stohp et Co. La-
 ger u. Comptoir ausserh. d. Sand-
 thors, am Strande 7
 Stoldt Wwe. Joach. Hinr. Distill.
 kl. Flect no 21
 Stoldt, Sim. Hinr. Korbmacher,
 Brauerknechtgraben no 50
 Stoldt, Wilh. Tischlermstr. Pferde-
 markt no 73

- Stoll, A. F. Schneidermstr. Hopfenmarkt, Platz no 14
- Stoll, Conr. Liqueur, Sprit u. Genever Fabr. St. Pauli, Wilhelmstr. no 3
- Stoll, H. Tischler, Schlachterstr. Hof no 50
- Stoll, Hinr. Schuhmacher, St. Pauli, Reeperbahn no 82
- Stoll, Joh. Christn. Bürstenmacher, Langemühren unt. no 75
- Stoll, Joh. Dan. Schlosser, St. Pauli, Herrenweide no 5
- Stollberg, Andr. Theod. Phil. Knochenhauer im neuen Schranken, b. d. neuen Küterhause no 3
- Stollberg, Friedr. Schneidermeister, Dovenfleet üb. no 73
- Stolle, Ernst, Lager in Tuch, Halbtuch, Casimir etc. B. Cto. unt. Hrn. P. J. H. Berger, gr. Burstah no 46
- Stolt, Joh. Wilh. Donatus, Schuhmacher, Kuhberg no 16
- Stolt, Pet. Wilh. Korbmacher, Venusberg no 39
- Stoltenberg, Heinr. neust. Neustr. no 86
- Stoltenburg, Joh. Joach. Schlosser, Valentinskamp, Hof no 92
- Stoltz, Hinr. Ludw. Schlossermstr. Hütten, Hof no 96
- Stoltz, Jürg. Gust. Heinr. Ernst, Krügerei, Neuerwall unt. no 4
- Stoltze, Georg Heinr. Bäcker, Billwälder-Neuerdeich no 15
- Stoltze, Mart. Christo. Luc. Müller, Billwälder Neuerdeich no 80
- Stolze, Ludw. Schuhmacher, (dessen Frau Hebamme) Eichholz no 61
- Stolzenbach, Georg Andr. Mart. Kehrwieler, Hof no 24
- Stoop, Adolph, Kaufm. B. Cto. unt. Hrn. A. J. Jürgensen Wwe. et Sohn, Deichstr. no 11
- Stoop, Jürg. Adolph, unt. ob. Firma, Kajen no 18
- Stoop, Andr. Theod. Ewerführer. Deichstr. no 34
- Stoop, Jac. Christn. Gewürz, Brook no 27
- Stoop, Joh. Heinr. St. Georg, Steindamm no 164
- Stoppel, Daniel, Kaufm. B. Cto. unt. Hrn. H. J. Stresow, Hüxter no 24
- Stoppel, Heinr. Nic. Kaufm. B. Cto. Mühlenbrücke no 14
- Stoppel, Joh. Diedr. Kaufm. B. Cto. Cremon no 3
- Stoppel, Joh. Mart. B. Cto., unt. d. Firma Zastrow Siemens et Stoppel, Gröningerstr. no 31
- Stoppenbrinck, Joh. Heinr. Wilh. Tischler, Peterstr. no 40
- Storjohann, Claus, Fettw. gr. Barkhof no 39
- Storjohann, H. H. Fettw. gr. Trampgang no 3
- Stosnach, Heinr. Pickhuben no 2
- Stosnach, J. G. Gewürz und Fett-handlung, unt. der Firma Berner Nachf., St. Georg, Langerreihe no 9
- Stoss, J. H. A. Kattrepelsbrücke no 3
- Strachau, Pet. Heinr. Malermstr. St. Georg, Borgeschstr. no 20
- Stracke, Sam. Mehl, 2te Elbstr. no 30
- Stradtman Wwe. Joh. Hinr., St. Georg, am Borgesch üb. no 9
- Sträubel, Carl Christn. Goldarbeiter, Altewallstr. no 67
- Strantzen, Joach. Friedr., Banco-Cto., unt. d. Firma H. Pätzler Nachfolg. Reimerstw. no 20
- Strantzen, Pet., St. Pauli, am heil. Geistfelde no 3
- Strass, Joh. Mart. Eichholz üb. no 26
- Strassacker, Christn. Fried. Schlachter im neuen Schranken, neust. Neustrasse no 26
- verStraten, Ernst, Schlosser, St. Georg, am Wall bei No. 4, no 10
- Straub, Ludw. Kleidermacher für Damen, Lillienstr. no 65
- Strauch, H. L. rev. Minist. Cand. Nicolaikirchhof no 8
- Strauch, Ludw. Christn. Gottl. Pastor zu St. Nicolai u. Scholarcha, Dr. d. Philos., Nicolaikirchhof no 8
- Strauchmann, Andr. Krämerei, St. Pauli, erste Friedrichstr. no 16
- Straupe, Joh. Christo. Zimmerm. St. Georg, Borgesch no 47
- Straus, Anguste, Zahnarzneikunde, Kraienkamp no 15
- Straus, E. geb. Dethen, Lehrerin in der französ. Sprache, St. Georg, Borgesch no 30
- Straus, Franz Phil. Alsterthor no 2
- Straus, Heinr. Wilh. G. Wundarzt 3ter Classe, Kraienkamp no 15
- Straus, Jos. kauft Gold, Silber, Uhren etc. Schaarsteinweg no 46
- Straus, Joh. Andr. Carl, Lehr. Anstalt f. Knaben, Teilfeld no 13
- Strebel, Balth. Modehandl. neust. Fuhlentw. no 120
- Streiber, B. J. W. kl. Fleet, Hof no 25
- Streiber, C. H. Gewürz u. Commissn. B. Cto. unt. Hrn. J. H. Suck Nachfolg.

Schaarthor no 9, auch einen Laden
Laagereihe b. d. Vorsetzen no 23
Streiber, Joh. Wilh., B. Cto. b. d.
Mühren 15
Streit's Hôtel, Wirth C. Streit, Jung-
fernstieg no 30 u. 31
Streland, Adolph Friedr. Ewerführer,
erste Vorsetzen no 7
Strelitz, Dav. Mos. Schullehrer,
erste Elbstr. no 20
Strelitz, M. Federposenfabr. Caffa-
macherreihe no 29
Stresow, Franz Nic. gr. Theaterstr.
no 25
Stresow, Herm. Joach. Bankier, B. Cto.
Grimm no 11
Streufer, Joh. Hinr. Fettw. neust.
Neuerweg unt. no 26
Streve Wwe. Heinr. Christn. Glaser
meister, Kattrepel no 33
Strey, Joh. Heinr. Casp. Zimmerm.
Schachtstr. no 15
Stribig, Joh. Heinr. Wilh. Kuchen-
bäcker, Kurzestr. no 24
Strich, Joh. Dan. Gebhard, Distill.
Hopfenmarkt no 29
Strichow, Jochen Christlieb, Schaar-
thor no 8, Balken Hof.
Stricker, H. W. Grasbrook, Rahmen-
weg no 8
Strieder, F. A. Commissn. u. Sped.
auch Lager von deutschen Manu-
facturw. Rödingsmarkt no 34, O.S.
Stritte, Joh. Heinr. Schuhmacher-
meister, Mönkedammstw. no 4
Strodel, Joh. Georg, Knochenhauer im
neuen Schranken, Venusberg no 34
Stroese, Friedr. Matth. Küpermatr.
Kibbeltw. no 5
Strohecker Wwe. Andr. Fleckenaus-
macher, Altwallstr. Platz no 70
Strohm Wwe. Gerh. Billwärder
Neuerdeich no 38
Strohm, Joh. Andr. Heinr. Amtsmaler,
Lilienstrasse üb. no 10
Strokarcck, Joh. Franz Mart. Ewer-
führer, Kehr wieder üb. no 25
Strokarcck, Joh. J. Kaufm. Fettw. Com-
missn. B. Cto. gr. Johannisstr. no 8
Strokarcck, Mart. Joach. Assec. u.
Hausmakler, auch Buchhalter der
hochlöbl. Vormundschafts Depu-
tation und in Erbschaftssachen,
Neuerwall no 83
Strolkel, Matth. Büchsenmacher,
Nicolaistr. Hof no 10
Stromberg, Joh. Jac. Hausschlachter

u. Knochenhauer im alt. Schranken,
altat. Neustr. no 30
Stromer, C. Lohndiener, Bäcker-
breitergang üb. no 58
Stromeyer et Co. Borax- u. Salpeter-
Raffinerie, B. Cto. unt. Hrn. J. P. N.
Jahncke, in Ham, no 112; Briefe u.
schriftliche Bestellungen werden
erste Brandstw. no 11 angenommen.
Stromeyer, Phil. in Ham, no 112
Strube Wwe. Bernh. Ludw. Wirth-
schaft, St. Pauli, b. d. Glashütte
(am heil. Geisfelde) no 38
Strube, Heinr. St. Pauli, Trommel-
strasse, Platz no 19
Strube, Joh. Christn. Kugelsort, bei
d. Schulgange no 24
Struck Wwe. Casp. Hinr. auf dem
Hohenfelde vor d. Lübecker Thore.
Struck, Franz Wilh. Schuhmacher-
meister, neuer Steiaweg unt. no 14
Struck, Joh. Nic. Haus- u. Assecuranz
Makler, auch Buchhalter, Damm-
thorwall no 49, Ecke v. Fürstenplatz.
Struck, Wilh. Friedr. Gewürz, B. Cto.
unter Hrn. Joh. Casp. Schultze,
b. d. alten Waisenhaus no 7
Struckmann, Conr. Gottfr. Makler,
Schulterblatt, Adresse: Zeughaus-
markt no 4
Strüver, Heinr. Wilh. Ludw. Wirth,
St. Georgstr. no 1
Strüver, Joh. Christn. Georg, Tisch-
lerfreimstr. Bleichergang no 45
Strubar, Stephan, Etui- u. Brief-
taschen Fabrikant, b. d. Alster no 4
Strumper et Westerich, B. Cto. Heinr.
Matth. Strumper u. Ed. Westerich,
Holl. Reihe, Kalkhof no 2
Strumper, Heinr. Matth. unt. obig.
Firma, Holl. Reihe, Kalkhof no 2
Struve, J. F. Zollenbrücke no 6
Stuart, C. G. G. Voglerswall no 7
Stubbe, J. M. Drechsler, Pumpen-
u. Blockmacher, erste Vorsetzen,
Hof no 10
Stubbe, Nic. Wein, Rödingsmarkt
no 51, W. S.
Stuckenbergh, Heinr. Friedr. Christn.
Tischlermatr. Gerberstr. no 3
Studt, Claus Hinr. Caffee Makler, St.
Pauli, Glashütte no 21; Adresse
b. d. Börse no 7
Studt, H. H. Rödingsmarkt no 36, O.S.
Stübe, Jac. Schullehrer, St. Pauli,
Langereihe no 16
Stüben Wwe. Friedr. Christo. Krü-
gerei, Rademachergang no 22

- Stüben, Joh. Joach. Carl, vor d. Lübecker Thore, Neustr. no 223
- Stüben Wwe. Pet. Friedr. ABC-Strasse no 13
- Stübing, Friedr. Wilh. Schuhmachermeister, Mönkedamm üb. no 6
- Stückel, J. G. Nadler, m. s. Stückel.
- Stühlmacher, C. J. Wirthschaft u. Branntweinbrennerei, in Ham.
- Stühmer, J. Zeughausmarkt unt. no 12
- Stülcken, Joh. Christn. Billwärder-Neuerdeich no 39
- Stülcken, Joh. Heinr. Friedr. Schiffbauer, Billwärder Neuerdeich no 49
- von Stülpnagel, Gustav Wilh. Schopenstehl no 28
- Stümer, Hinr. Manufacturw. unt. d. Firma Hinr. Müller, B. Cto. Hinr. Stümer, Binnenkajen no 24
- Stürken, Joh. Hinr. Kleider u. Ellenw. B. Cto. unt. Hrn. Herm. Joach. Strowsow, erste Vorsetzen no 15
- Stüve, Andr. Wilh. Mehl u. Grütze, erste Marienstr. no 14
- Stüve, Hinr. Nicol. Branntweinbrenner, St. Georg, Bäcker gang no 17
- Stüve, Johs. Daniel, Getreidegeschäfte, in Ham no 137
- Stüve Wwe. Joh. Friedr. Wirthschaft, St. Georg, bei d. Strohhause no 46
- Stüven, Joh. Christn. Decorations-Maler, neust. Neustr. no 15
- Stüven et Lührs, Leinen, fertige Wäsche, Kleidungsstücke, Seegras-Matratzen etc. B. Cto. unt. Hrn. Joh. Herm. Sueck Nachf. Neuerwall no 81
- Stüwe, Carl Friedr. Gerh. Buntfutertermstr. gr. Burstah no 51
- Stüwe, Friedr. Gottlob, Schuhmachermeister, Dovenfleet no 19
- Stuffenberg, Joh. Friedr. Bäcker breitergang no 69
- Stuhlbreider Wwe. Rathje Pet. Fuhrwerk, St. Georg, Steindammw. no 12
- Stuhlmann, Aug. Commis, St. Georg, Steindamm no 59
- Stuhlmann, Carl Alexander, J. U. Dr. u. Advocat, b. d. Mühren no 3
- Stuhlmann, C. W. Pastor zu Allerhöhe. Adr. Dammthorstr. Platz no 21, Haus no 14
- Stuhlmann, Franz Ludw., St. Georg, b. d. Holzdamme no 23
- Stuhlmann Wwe. Günth. Ludwig, St. Georg, Stiftatrasse no 7
- Stuhlmann, Heinr. Portrait u. Landschaft Maler, Schützenpforte (b. d. Niedernstr.) no 3
- Stuhlmann, H. F. Schützenpforte (b. d. Niedernstr.) no 4
- Stuhlmann, Heinr. Joh. Fried. Drogerie Makler, Catharisenkirchh. no 21
- Stuhlmann, Joh. Christn. St. Georg, Kirchen Allee no 45
- Stuhlmann, Joh. Franz, Tapezirer, St. Georg, Langereihe no 122
- Stuhlmann, Maria, Erziehungs-Anstalt, Domsplatz no 3
- Stuhr, Claus, Wildhandlung u. Felle, Neuburg no 37
- Stuhr, C. F. Commissn. u. Sped., auch Lager v. Fensterglas, B. Cto. Cremon no 22
- Stuhra, Joh. Heinr. Christn. Schneidermstr. Düsternstr. no 15
- Sturm, Ernst, neuer Steinweg no 88
- Sturm, H. R. Kaufm. Neuerwall no 43
- Sturm, J. E. Glaser, auserh. Dammthors, am Mittelwege no 134
- Sturtz, J. Schneidermstr. Brook üb. no 92
- Stut, Hans Jürg. Mehl, Kehr wieder no 2
- Stute, Joh. Casp. Heinr. Stuhlmacher u. Mobilienhandl. Düsternstr. no 14
- Sube, Gerh. Ludw. Joh. Kopschlachter, Bleichergang, Hof no 55
- Suck, Claus Pet. Pferdchändler, in Horn, no 21
- Suck, Hinr. Herm. Krügerei, St. Georg, Langereihe no 39
- Suck, Hans Hinr. Christo. Taback u. Cigarren, Hopfenmarkt no 37
- Suck, Jac. Friedr. Wein, Kehr wieder no 23
- Suck Wwe. Joh. Hoinr. Schwiegerstr. no 15
- Sudholtz, Joh. Wilh. Getreide-Makler, Kurzemühren no 2
- Sudholz, Joh. Christ. reit. Diener, Alsterthor no 12
- Süberkrub, Johannes, unter folgend. Firma, neuer Wandrahm no 10
- Süberkrub et Comp. Kauff. auch eine Farbholzmühle auf d. Hohenfelde. vor d. Lübecker Thore, B. Cto. Johannes u. Wilh. Süberkrub, neuer Wandrahm no 10
- Süberkrub, Wilhelm, unt. ob. Firma, herzogl. anhalt. bernburgischer Consul, Jungfernstieg no 17
- Süchtig, Anna, St. Pauli, Reeperbahn no 62
- Sueck, Joh. Herm. B. Cto. Grimm no 33
- Sueck, Joh. Herm. Nachfolg. Geld- u. Wechsel-Geschäfte, auch Ein- u. Verkauf v. hamb. Staatspapieren,

- B. Cto. Herm. Heinr. Theodor Winkelmann, Kajen no 21
- Süla, Dan. Friedr. Marc. Mehl, auf dem Sande no 8
- Sülter, H. A. A. Schuhmacher, Breitestrasse, Hof no 32
- Sülter Wwe. Joh. Heinr. Schuhmacher, Schweinemarkt no 41
- Sünberg, Jac. Hinr. Buchbinder u. Papierhandl. St. Pauli, Langereihe no 31
- Sünwold, Joh. Hinr. Fuhrmann, v. d. Dammthore, b. d. Judenhirchh. no 25
- Sürig, Joh. Hinr. Wilh. Riemer u. Sattler, Domsplatz no 22
- Süsemilch, Joh. Georg Christn. Tischlermstr. Hankentw. no 3
- Süssmann, Carl Ferd. Schneidermstr. Herrengaben üb. no 95
- Süssmann, Georg Aug. Wilh. Schneidermstr. Kleidermagazin f. Herren, Neuerwall no 59
- Süssmilch, Franz Sebast. Musikus, Dammthorwall, Fürstenplatz no 11
- Süssmilch, Jac. Thürmer an der St. Georgs Kirche, Engl. Planke no 5
- Süssmilch Wwe. Joh. Wilh. altst. Neustr. no 14
- leSueur, Pierre François, Wirthschaft, St. Georg, Steindamm no 171
- Süverk, Joh. Christo., St. Georg, b. d. Besenbinderhofs no 18
- Süverk Wwe. Joh. Sam. Schule, St. Georg, Borgesch no 27
- Suhl, D. H. Schauerermann, St. Pauli, Gerhardstrasse no 8
- Suhr, Chr. Professor der Malerei, Portraitmaler, Königstr. no 34
- Suhr, Christo. Aug. Bankschreiber, b. d. Petrikirche no 23
- Suhr Wwe. G. H. L. Schule, Pickhuben üb. no 21
- Suhr, Joh. Kinder, St. Pauli, bei d. Thranbrennereien no 21
- Suhr, Jürgen, Kirchenbeamter zu St. Petri, bei der Petrikirche no 23
- Suhr, Joh. Christn. Gewürz, Teinfeld no 4
- Suhr, Joach. Friedr. k. hannov. Elbzollverwalter, St. Pauli, am heil. Geistfelde no 17
- Suhr, Jürg. Friedr. Tischlermeister, Lilienstr. no 11
- Suhr, Joh. Hinr. Tuchhandl. b. d. Mühren no 20, Laden: Neuburg no 29
- Suhr Wwe. Joh. Hinr. unt. ob. Firma, b. d. Mühren no 20
- Suhr, Joh. Jac. Wirth im Buxtehuder Hause, Deichstr. no 28
- Suhr, J. M. Nachf. Essigbrauerei u. Fabr. v. weiss. Essig, Altewallstr. no 2
- Suhr, Pet. Steindruckerei u. Verlag v. Hamburgens, Königstr. no 34
- Suhr, Ulr. Mich. Christn. Fettw. Hopfenmarkt no 1
- Suhrbier, Joh. Christn. Bleicher, St. Georg, Rosenallee (b. d. Hühnerposten) no 22
- Suhrland, Hans Hinr. Korb- und Wagenkorbmacher, St. Georg, Steindamm no 114
- Suhrland Wwe. Joh. Heinr. Korb- u. Wagenkorbmacher, St. Georg, bei d. Strohhaus no 20
- Suhrwien, W. C. Lohndiener, Brook über no 42
- Sultzbach, J. A. Handelsmann, hinter den Hütten no 3
- Sultzzer, Jac. Leinenmakler, kl. Reichenstr. no 21
- Summ, Joh. Friedr. Dav. Nagelschmidt, St. Georg, Mittelstr. no 65
- Sump, Johs. Friedr. Theod. Lumpen, auf dem Sande no 23, u. Wirthschaft, Mattentwiete unt. no 21
- Sumpfleth, Joh. Wein, b. d. Mühren no 27
- Sundfeldt, Ant. Hinr. Lumpen und Töpfe, St. Georg, Bergstr. no 19
- Sundmacher, C. Schuhmacher, St. Pauli, Pinnaßberg no 63
- Surland, Hinr. Barbier u. Wundarzt dritter Classe, St. Georg, bei d. Strohhaus no 21
- Suse, Friedr. Heinr. unt. d. Firma J. C. Jacoby et Suse, Kohlhöfen no 22
- Suse, Joh. Heinr. Makler, St. Georg, Steindamm no 95
- Susmann, Meyer, Händler, Kurzestr. Hof no 26
- Suthoff, Laurent Wilh. Jac. Maler, Kchrwieder, Hof no 24
- Sutor, August, J. U. Dr. immatricul. Advocat, alte Gröpingerstr. no 26
- Suter, J. M. C. alte Gröpingerstr. no 26
- Swaine, Rob. Victor, königl. belgisch. u. grossherzogl. sachsen weimarscher Consul, Holl. Reihe no 16
- Swaine, R. V. Kaufm. B. Cto. Holl. Reihe no 16. M. s. die Assecur.-Comp.
- Swensen, Andr. Christn. Schuhmacher, Langemühren üb. no 92
- Swenson, Berend, (rect. Berend Uls-son), Verfertig. v. Schuhmacherwerkzeug, gr. Barkhof no 45

Sydow, Carl Gotthard Eduard Schlos-
sermstr. Altewallstr. hint. d. blauen
Thurm, Hof no 4
Sydow Wwe. Dan. Gottlieb, St.
Georg, bei d. Strohhausa no 35
Sydow, Joh. Heinr. Schlosser, in Horn,
no 86
Sydow, Joh. Jul. Victorius, Gewürz-
u. Fettw. B. Cto. St. Georg, bei d. Stroh-
hausa no 34, Compt. u. Laden no 35
Syllm, Adolph, J. U. Dr. immatricul.
Advocat, Heuberg no 7
Syllm, Gustav, Valentinskamp hint.
no 16, Haus no 3
Sylvester, Claus, Lohndiener, Raboi-
sen, Hof no 15
Sylvester, Diedr. Conditior, kl. Dreh-
bahn no 16

T.

Tachau, A. S. et Comp. Manufacturw.
dritte Elbstr. no 20
Tachau, J. S. Kaufm. Lager von Tuch,
b. d. alt. Waisenhausa no 5
Taeger, Dan. Christo. Tapezirer,
Neuerweg b. d. Holzdamm üb. no 43
Taeger, Joh. Heinr. Dan. Kopfschlach-
ter, b. d. neuen Küterhausa no 28
Taeger et Voss, Kaufl. B. Cto. unt. Hrn.
Joh. Casp. Schultze, Neuerwall no 15
Tändler Wwe. Joh. Ernst, Lange
mühren no 45
von Tagen, Maria, Töchterschule,
Catharinenstr. no 15
Tamcke, Friedr. Kornumstecher, St.
Pauli, Davidstr. no 6
Tamcke, H. J. Schuhmacher, Specks-
gang no 5
Tamm, Paul Luc. Tischlermeister,
Kornträgergang üb. no 47
Tamm, S. gr. Theaterstr. no 12
Tannau et Comp. Kaufl. B. Cto. Aug.
Ludw. Tannau, neuer Wandrahm
no 14
Tannau, Aug. Ludw. unt. ob. Firma,
ausserh. Damnthors, Grindel-Allee
no 22
Tanck, Ernst, Musikus, Schlachter-
strasse üb. no 39
Tanck, Friederike, St. Georg, Stein-
damm no 175
Tanck, Joach. Packer, erste Brandts-
twiete no 5
Tanck, Maria, Mützen, Schlachter-
strasse no 16
Tangermann, Joh. Friedr. Herrlich-
keit unt. no 45
Tappe, Carl Jos. Grünersood no 10
Tappe, Joh. Christo. Eichholz no 41
Tarde, Vict. Kaufm. Königstr. no 34
Tarnow, C. F. Maschinen Arbeiter,
Neuerweg, b. d. Dienerreihe üb. no 11
Tasche, Joh. Friedr. Emil, unt. d. Firma
J. F. Tasche, Manufacturw.-Handl.
kl. Burstah no 11
Tassart, J. F. Lehrer am Johanneum
Zippelhaus no 8
Tau, J. Hutmachermstr. alter Stein-
weg no 4
Tau, Jacobus, Distill. alt. Steinweg no 4
Taube, A. F. W. Tapezirer, Jacobi-
Kirchentw. no 4
Taubmann, Heinr. Christa. Zucker-
fabr. Damnthorwall, Fürstenplatz
no 7 u. 8.
Tauck, Diedr. Gärtner, St. Georg,
Hohestr. no 26
Tauck, Erich, Gärtner, St. Georg,
Teilhof no 6
Tauck, Georg, Gärtner, St. Georg,
Teilhof no 3
Tauck Wwe. Herm. Gärtnerci, St.
Georg, hint. d. Strohhausa no 44
Tauck, Herm. Hartw. Gärtner, St.
Georg, Teilhof no 1
Tauck, Hinr. Luc. Knochenhauer im
neuen Schrang. Schlachterstr. no 31
Tauck Wwe. Joh. Hartwig, Gärt-
nerci, St. Georg, Teilhof no 5
Tauck, Joh. Joach. Gärtner, St. Georg,
hint. d. Strohhausa no 70
Tauschwitz jun. Corn. Rud. Schor-
steinfegermstr. Peterstr. no 65
Tauschwitz, Joh. Gerh. Schorstein-
fegermstr. Springeltw. no 50
Tavernier, P. J. Fabr. u. Handl. von
Tapeten und Fenster-Rouleaux,
Neuerwall no 82
Taylor, A. Theehandlung, Herren-
graben no 57
Taylor, Thomas, Wirth, St. Pauli,
Gerhardstrasse no 3
Taylor, William, Schiff's Victualien,
St. Pauli, 2te Bernhardstr. no 22
Techau, Gottlieb Hinr. unt. d. Firma
Smidt et Techau, gr. Michaelis-
strasse no 20
Techau Wwe. Hinr. Alb. St. Georg,
bei dem Strohhausa no 29
Techau, M. H. gr. Michaelisstr. no 20
Tecken, Joach. Heinr. neust. Neu-
strasse üb. no 55
Teckenthien, Jochim Heinr. Aug.
Schneidermstr. Herrengraben no 50
Teckmeyer, Pet. Heinr. Galanterie-
Tischler, Rademacher gang üb. no 17

- Techt, Christn. Friedr. Aug. Drechsler, St. Pauli, Hörmannstrasse no 6
 Tecke, Georg Christoph, Musikus, neust. Neustr. üb. no 59
 Tecklenborg, Joh. Kaufm. B. Cto. Rödingsmarkt no 19, O. S.
 Teege, Joch. Hinr. Christn. Kopfschlachter, b. d. alt. Küterhause no 2
 Teegen, Joh. Heinr. Hufschmidt, Teilfeld no 45
 Tefes, Joh. Andr. Leihbibliothek, St. Georg, Langereihe no 59
 Tege, J. J. H. unt. d. Firma Maacket
 Tege, gr. Johannisstr. no 2
 Tegeler, J. Strohhutfabrik, neuer Steinweg no 52
 Tegetmeier, Aug. Elisabeth. holl. Waaren, Deichstr. no 3
 Tegetmeyer, Joh. Heinr. Conr. Gottfr. Fischhandl. St. Pauli, kl. Petersenstr. no 1
 Tegnelon, Jacob, Glasermetr. Matentw. no 8
 Tegnelon, Joh. Friedr. Glasermetr. Teilfeld üb. no 17
 Tegnelon, Joh. Jac. Glasermetr. Stubenhuk üb. no 8
 Tegtmeier, Friedr. Wilh. Fuhrmann, Valentinskamp, Hof no 87
 Teig, Georg, Schneidermetr. Voglerswall üb. no 15
 Teigmann, Joh. Dan. Torfschiffer, Schaarthor, Hof no 8
 Teitmann, Joh. Christn. Malermetr. Kehr wieder üb. no 53; der Verkauf von zubereiteten Oelfarben ist ebendasselbst unt. no 52
 te Kloot, m. s. pag. 167 J. te Kloot.
 te Kloot, Wilh. man sehe pag. 167 Wilh. te Kloot
 Telge, Georg, Vorstadt St. Georg, an der Alster no 10
 Telgener, C. G. Schneider, St. Pauli, 2te Erichstr. üb. no 17
 Tellkamp, Hinr. Dovenflect no 76
 Tellkamp, M. Arbeitsmann, bei d' Pumpen no 21
 Telschu, Heinr. Gerhard Tischler, Spitalerstr. no 15
 Tempel, C. C. G. Dr., Arzt, Wundarzt u. Geburtshelfer, St. Pauli, Langereihe no 44
 Tempel, Joh. Gotthelf Aug. Commissa. Dovenflect no 45
 Tempel, Joh. Heinr. Zimmermetr. Dammthorwall no 60
 Tentler, A. A., 3te Elbstr. no 23
 Tentler, Isaac Abrah. Glas u. verschied. Waaren, 2te Neumannstr. no 4
 Tentler, J. L. Schirmmacher, Schlachterstrasse üb. no 15
 Tepper, Joh. Christo. Pet. Wirthschaft, unt. den Linden, St. Pauli, Neukamp no 34
 Terry, George, Schuhmacher, 2te Jacobstr. no 14
 Terveen, Mützen fabr. m. s. ter Veen.
 Terzenbach, Christn. Heinr. Schneidermetr. Herrlichkeit no 63
 Tesch, E. F. Tischlermeister, Reimerstw. no 29
 Tesch, Hinr. Joach. Phil. Speisehaus, Rodemachergang no 15
 Tesch, Mart. Ludw. Tischlermetr. Kattrepel no 10
 Tesch, Pet. Carl Bernh. Steinzeug, gr. Johannisstr. unt. no 63
 Tesdorpf, Friedr. Jac. unt. folgend. Firma, Admiralitätstr. no 71
 Tesdorpf, F. J. et Sohn, Kaufl. B. Cto. Admiralitätstr. no 71
 Tesdorpf, Adolph, unt. ob. Firma, gr. Reichenstr. no 30
 Tesmer, Phil. Gerb. Christn. Goldarbeit. u. Schirmmacher, Kraienkamp unt. no 30
 Tess, J. L. S. Schmiedestr. no 26
 Papierhandlung im goldenen ABC, b. d. Börse.
 Testorf, Heinr. Eisen- u. kurze Waaren, St. Pauli, 1ste Bernhardstr. no 11
 Testorp, Joach. Christn. Mart. Küper, neuer Steinweg unt. no 36
 Testrup, Wwe. Heinr. Wald. Galanteriew. St. Georg, gr. Kirchenweg no 11
 Teufert, Joh. Carl Mart. Billwärd. Neuerdeich no 35
 Teuffert, Carl Ferd. Bürstenmachermetr. Pferdemarkt no 72
 Teutscher, J. G. ausserb. d. Lübecker Thors, b. d. Kuhmühle.
 Teves, Claus Hinr. Thran u. Tauwerk, Brauerstr. unt. no 25
 Tewes, Friedr. Christn. Carl, Drechsler, ausserhalb des Brookthors, am Stadtgraben no 14
 Tewes, Joh. Heinr. Schlossermetr. Bleichergang no 16
 Tewes Wwe. J. J. L. Speisewirthschaft, Düsternstr. unt. no 18
 Tewes, Joh. Nic. Schuhmacher, Lillenstr. no 37
 Thamsen, Heinr. Wilh. Fettw. Rothessoodstr. no 6

- Thecke, Friedr. Seiden-Knopfmachermeister, Schaarmarkt üb. no 6
- Thecke Wwe. Hans Fried. kocht Rumfordsche Suppe, Kornträgerg. no 46
- Theil, Joh. Gottlieb, Musikus, Grünersood üb. no 46
- Thesen, Joh. Gottfr. Milchhöker, St. Georg, Borgeschstr. no 61
- Thessen, Joh. Christo. Schuhmacher, St. Georg, Brunnenstr. no 16
- Theveny, Joh. Jac. Controlleur am Haupt Zoll-Comptoir im Einbeck-schen Hause, Neuerwall, Platz no 11, Haus no 4
- Thiedemann, Jürg. Wilh. Christn., Joh. Christ. Fischer's Nachf. Schneidermstr. Eichholz üb. no 16
- Thiel, Carl, Manufactur u. Modew. unt. d. Firma Börner et Thiel, kl. Burstah no 2
- Thiel, Carl Friedr. Distill. erste Marktstr. no 19
- Thiel, Christn. Friedr. Lohndiener, Neuerweg b. d. Rosenstr. üb. no 43
- Thiel, C. N. C. Seiden, Wollen und Baumwollen Färberei, Hänkentw. no 9
- Thiel, H. G. C. Quartiersmann, Eichholz no 19
- Thiel, J. D. Schlossermstr. gr. Barkhof, Hof no 13
- Thiel, Joh. Friedr., hohe Bleichen no 50
- Thiel, Joh. Gottlieb, Schuhmachermeister, neust. Fuhlentw. üb. no 14
- Thiel, Joh. Gustav, Tischlermstr. Wandrahmsbrücke no 3
- Thiel, J. H. Bäcker, Wandsbeck, Lübsche Strasse no 5
- Thiel Wwe. Joh. Hinr. Caffamacher, Venusberg no 25
- Thiel Wilh. C. M. Makler in Fettw. Hütten no 58, d. Peterstr. gegenüb.
- Thiele, F. H. Buchhalter, Gänsemarkt, Hof no 46
- Thiele jun. Heinr. Friedr. Wilh. Tapezirer, hohe Bleichen no 51
- Thiele, Heinr. Gottlieb, Polizei-Officiant, Steinstr. Hof no 13
- Thiele, J. F. Schneider, Kibbeltw. üb. no 5
- Thiele, Joh. Heinr. Conr. Schlachter, St. Georg, Mittelstr. no 45
- Thiele, Joh. Ludw. Mechaniker, Deichstr. Platz no 46
- Thiele Wwe. Wilh. Tapezirer, Neuerwall, Bohns Platz no 9
- Thielhorn, Joh. Friedr. Ludw. Tischlerfreimstr. Klefekerstr. üb. no 19
- Thielpap, Hinr. Christn. Kupfermaki-neust. Fuhlentw. Hof no 52
- Thielpap, Herm. Georg, Schneidermeister, neust. Fuhlentw. Hof no 52
- Thiemer, Carl Christn. Dan. Brauer-knechtgraben no 51
- Thiemer, Friedr. Wilh. unt. nachst. Firma, Neuburg no 42
- Thiemer, Joh. Nic. et Sohn, Schirmfabr. und Galanteriew. Neuburg no 42, auch einen Laden auf Catharinenkirchhof no 38
- Thiemer, Joh. Heinr. Manufacturw. u. Commissn. neust. Neuerweg no 6
- Thiemig, F. C. Commissn. und Sped. auch Lager v. allen Sorten Bouteillen u. Fensterglas, B. Cto. unt. Hrn. C. F. Stuhr, Hohebrücke no 3
- Thiems, J. C. Wilh. Tapezirer, Bleichenbrücke, Hof no 13
- Thier, Joh. Gottfr. Bäckermeister, Neuerwall no 99
- Thiercée, Mad., Magazin de nouveautés, Neuerwall no 61
- Thierry, Joh. Ludw. Kaufm. B. Cto. gr. Michaelisstr. no 19
- Thies, Aug. Jac. Glaser, St. Georg, Kreuzweg no 13
- Thies, Clas Hinr. Kurzetwiete no 21
- Thies, Carl Heinr. Wilh. unt. d. Firma Wagner et Thies, Zollenbrücke no 1
- Thies, Hans Ernst, Stavenpforte unt. no 17
- Thies, Joh. Gerh. Tapezirer, Langemühren no 54
- Thies, Joh. Heinr. Tabacksbiader, Springeltw. no 37
- Thies, Joh. Heinr. Friedr. engl. Manufacturw. gr. Johannistr. no 57
- Thies, Joh. Nic. Georg, Kaufm. B. Cto. Rödingsmarkt no 40, O. S.
- Thiessen, Andr. Tobias Gerh. Schuhmacher-mstr. 1ste Vorsetzen no 28
- Thiessen, Franz, Schenke, St. Pauli, Wilhelmstr. no 18
- Thiessen, Gottlieb Friedr. Klempnermeister, gr. Burstah no 16
- Thiessen, Jac. Zuckerfabr. B. Cto. unt. Hrn. Joh. Hartw. Gräpel, alter Waadrahm no 30
- Thiessen, Joh. Heinr. Brettschneider, St. Georg, Grützmachergang no 22
- Thiessing, Christn. Aug. Raboisen no 45
- Thilo, J. P. T. unt. d. Firma Gerber et Thilo, Billwärder Steindamm, bei d. grünen Brücke no 22
- Thode, Ernst Nicolaes, Assec Makler, erste Fehlandtstr. no 23

Thode, Franz Hinr. kl. Reichenstr. no 23
 Thode, Jac., St. Pauli, Kirchenstr. no 2
 Thölcke, Joh. Friedr. Weinmakler, St. Georg, Hühnerposten no 25
 Thölcke, Pet. Heinr. Fettw. Gertrudenkirchhof no 1, der Keller ist Breitestr. unt. no 6
 Thörner, Gerh. Heinr. Hufschmidtmeister, Sägerplatz no 35
 Thoman, J. Martin, Commissn. Paulstrasse no 40
 Thoman, M. Rauchwaarenhandlung. Paulstr. no 40
 Thomann, Andr. Rauchw. Pelzerstr. no 27, an der Rolandsbrücke.
 Thomann, Joh. Friedr. Leichter schiffer, 2te Vorsetzen üb. no 22
 Thomas, Carl Gottlieb, Schneidermeister. Herrlichkeit no 15
 Thomas, Joh. P. Carl, Lehrer d. Oboe, Flöte, Violine, Guitarre u. des Gesanges, Kattrepel üb. no 7
 Thoms, Joh. Christn. Distill. bei den Pumpen no 9
 Thoms, Joh. Christp. Wein, Spitalerstr. no 25
 Thoms Wwe. Joach. Friedr. Zimmermstr. St. Georg, Spadenteich no 2
 Thoms Wwe. Jürg. Nic. Stadtdeich no 132
 Thomsen, A. Kaufm. B. Cto. Compt. Neuburg no 21
 Thomsen, Adolph Diedr. Kirchenstrasse no 14
 Thomsen, Frau, setzt Blutegel und Schröpfköpfe, 2te Vorsetzen, Hof no 29
 Thomsen Wwe. Hans, neust. Fuhlentw. Hof no 42
 Thomsen, Joh. Cornel. Cigarrenmacher u. Detailhandl. St. Pauli, gr. Petersenstr. no 34
 Thomsen, Joh. Heinr. Fuhrmann, hinter den Hütten no 1
 Thomsen, Joach. Hinr. Friedr. Distillat. Stubenhuk unt. no 22
 Thomsen, Joh. Rud. Steinstr. no 64
 Thomsen, Thom. Schiffscap. St. Pauli, Langestr. üb. no 55
 Thomson, George. Dammthorstr. no 34
 Thomson, W. Niederlage von vorzüglich schönen engl. Corsetten, hohe Bleichen no 56
 Thorbecke Wwe. Friedr. Wilh. gr. Drehbahn no 27
 Thorbecke, Joh. Christoph, Musiklehrer, Breitestr. no 33
 Thorey, Georg, Bohnenstr. no 11

Thormählen, P. J. N. Torfschiffer, Altewallstr. no 79
 Thormann, C. H. Tischlermstr. Kehr wieder, Hof no 8
 Thormann, Joh. Heinr. Christn. altst. Neustr. no 34
 Thormann, Joh. Heinr. Christp. Beamter der ersten Prätur, Dammthorstr. Platz no 21, Haus no 17
 Thormöhlen, Joh. Diedr. Hausmakler, b. d. Mühren no 2
 Thorsen, Ferd. Nicol. Mauermstr. Breitergang no 29
 Thüner, J. Nic. Ludw. Messingschlägermstr. b. d. Zippelhause unt. no 26
 Thunstrohm, Paul Nic. Glasermstr. neust. Neustr. no 17
 Thur, Joh. Heinr. Schuhmacher, Bleichenbrücke, Platz no 13
 Tie, Joh. Christn. Schuhmachermstr. Fischertw. no 10
 Tiecke, Christn. Musiklehrer (dessen Frau Lehranstalt für Töchter), v. d. Dammthore, an der Alster no 64
 Tiede, Joh. Andr. Dav. Schirmmacher, St. Pauli, Silbersackstr. no 5
 Tiede, Mart. Friedr. Schuhmachermeister, Herrengraben unt. no 94
 Tiedemann, C. H. Briefbesteller, Caffamacherreihe üb. no 14
 Tiedemann, Franz Jost, Stein Commissionair, St. Pauli, Pinnasb. no 53
 Tiedemann, Georg, Kaufm. St. Georg, b. d. Strohhause no 88 A.
 Tiedemann, Heinr. Mobilien, erste Elbstr. unt. no 9
 Tiedemann Wwe. Heinr. Warteschule, neust. Neustr. no 87
 Tiedemann, Hinr. Arbeitsmann, Speckgang no 15
 Tiedemann, Hinr. Nic. Dovenfleet no 91
 Tiedemann Wwe. Heinr. Wilh. Fuhrwerk, aussr. b. d. Dammthors am Mittelwege no 22
 Tiedemann, J. C. G. Wein u. Restauration, kl. Bursstah unt. no 3
 Tiedemann, J. J. Commissn. von Schlachtvieh, St. Pauli, am neuen Kamp no 20
 Tiedemann, Ludw. Christn. Ernst Heinr. Schneidermstr. Schmiedestrasse no 4
 Tiedemann, Pet. Krüger, (dessen Fran Nachweis. u. Commissn.-Compt.) Johannishollwerk no 37
 Tiedemann, Pet. Christn. Wirtschaft: „der alte Gasthof“ in Bahrenfeld.

- Tiedge, Joh. Friedr. Getreide-Makler, Deichstr. no 25
- Tiedtcke, J. P. N. Makler, Sägerplatz no 19
- Tief, Franz Seraphel, Bronze- u. Metallarbeiter, Fischmarkt no 13
- Tiefenbacher, Joseph, unt. d. Firma Bergmann et Tiefenbacher, Kehr wieder no 71
- Tiemann, Claus, St. Pauli, Langereihe no 15
- Tiemann, Franz Mich. Diedr. Collecte d. Stadt Lotterie, auch Cig.-Handl. neuer Steinweg no 42
- Tiemann, Gerh. Schiffscap. Kehr wieder üb. no 74
- Tiemann, Heintr. Corn. Kupferschmidtmeister, Steinstr. unt. no 67
- Tiemann, Hans Hinr. Thechandl. St. Pauli, Langereihe no 13
- Tiemann, Johannes, Rödingsmarkt no 21, O. S.
- Tiemann, Joh. Pet. Rud. unt. der Firma N. Brandt et Tiemann, Deichstr. no 7
- Tiemann, Joh. Wilh. Grünhöker, Schwiegerstr. no 6
- Tiencken, Hinr. engl. Steinzeug u. alle Sorten Kruken, Stubenhuk no 13
- Tiescher, Joh. Heintr. Friedr. Frieseur, Steinstr. no 126
- Tiessen, Joh. Ernst Meno, Schneidernstr., Brotschranken no 7
- Tietge, H. C. Krüger, Brook no 79
- Tietgens et Comp. französ. u. engl. kurzen. alle Sorten lackirte Waaren u. Wachtuch, Bohnenstr. no 2
- Tietgens, Christopher Ferdinand. Papier, Schreib- u. Zeichnen Materialien, erste Brandtawiete no 8
- Tietgens et Robertson, Kaufl. B. Cto. unt. Hrn. W. L. Robertson, Catharinenstr. no 11
- Tietgens, Joh. Jac. Heintr. unt. ob. Firma Catharinenstr. no 11
- Tietje, Hartig, Schlossermstr. b. d. Graskeller no 21
- Tietjen, Hinr. Mehl, St. Pauli, 2te Erichstr. no 36
- Tietjen, Joh. Tischler, St. Pauli, 2te Carlstr. no 10
- Tietjen, Joh. Jürg. Heintr. Wirth, Schaarthor no 13
- Tietjen Wwe. Otto, St. Pauli, Lungestr. no 20
- Tietjens, H. Banco Cto. unt. Hrn. J. G. Watty, St. Georg, b. d. Strohhause no 67
- Tietjens, Joh. Friedr. Tischlermstr. Amidammachergang no 7
- Tietjens, Pet. Schuhmacher, St. Pauli, Herrenweide no 17
- Till, Joh. David, Schlossermeister, Hankentw. no 4
- Till, Joh. Mich. Tischler, Korntrügergang üb. no 41
- Tillemann Wwe. Joh. Mart., St. Georg, Brennerstr. no 58
- Tillmann, Joh. Franz, Distillat. Rosenstr. no 23
- Tillmann, Matth. Tischlermeister, Brook, Hof no 61
- Tim, J. G. Cigarrenfabr. zweite Brandtstw. no 19
- Timcke Wwe. Joach. Ant. Mehl u. Krügerei. Breitergang no 19
- Timken, Christn. Hinr. Krüger, Gerkenstw. no 3
- Timm, Carl Friedr. Tapezirer, 2te Vorsetzen, Hof no 21
- Timm Wwe. Christ. Nic. Lehrerin an der Freischule in St. Georg, Langereihe üb. no 85
- Timm, Dorothea, geb. Gerdes, Lehr-Institut für Töchter, Stubenhuk no 5
- Timm, Diedr. Adolph Jens, Tab. u. Cig. neust. Neustr. no 32
- Timm, Ferd. Klempner, hohe Bleichen no 14
- Timm, Geschwister, Brook no 62
- Timm, H. Wein, B. Cto. unt. Hrn. A. G. H. Grossmann Wwe. Dovenfleet no 82
- Timm, Hans, Schuhmacher, St. Pauli, Klütjenstieg no 22
- Timm, Heintr. Ziangiesser, St. Georg, Brennerstr. no 1
- Timm, Herm. Tischlermstr. Neuerweg b. d. Holzdamn no 25
- Timm, H. H. D. Kaufm. St. Georg, Steindamn no 162
- Timm, Joh. Andr. Carl, Drochsler, gr. Trampgang no 2
- Timm, Joh. Carl, Posamentirer, St. Georg, 2te Helencstr. no 3
- Timm, Joh. Ernst, Amidammachergang no 22
- Timm, Joh. Fried. Bleicherg. üb. no 50
- Timm, Joh. Franz Wilh. Amts- u. Decorations Maler, auch Lackirer. Kurzestr. no 6
- Timm, Joh. Georg, Sterbecassens-Bote, b. d. Pumpen no 45
- Timm, J. H. Amtsmaler, Schulgang, Hof no 23

- Timm, Jochim Hinr. bei d. kl. Michaeliskirche unt. no 20
 Timm Wwe. Joh. Heinr. neust. Neustr. no 32
 Timm, Joh. Pet. Jac. Sterbecassen-Bote, Lilienstr. no 8
 Timm, N. Zuckerfabr. Rödingsmarkt no 30, O. S.
 Timm, Nicol. Christn. Distill. Dammthorstr. no 19
 Timm, Nic. Friedr. Wirth, gr. Neumarkt no 14
 Timm et Weidenhöffer, Haartuchfabr. Böhmenstr. no 26
 Timmann, Claus, Krüger, altstädt. Fuhlentw. unt. no 4
 Timmann, Joh. Tiet, Höker, St. Pauli, Langestr. no 34
 Timmann, T. Comissn. Banco Cto. alter Wandrahm no 41
 Timmermann, Andr. Candieskistenmacher, neust. Fuhlentw. no 26
 Timmermann Wwe. Alb. Eppendorf.
 Timmermann, Christn. Friedr. Hausmakler, Geschäftsz. Steinstr. no 116, Wohnung in Ham an d. Heerstrasse.
 Timmermann, C. H. Küper, St. Pauli, Hörmannstr. no 12
 Timmermann, Died. Wein u. Wirth in Bergedorfer Hause, Steinstr. no 54
 Timmermann, Geschwister, Leinen u. Drell, Gröningerstr. no 17
 Timmermann, G. W. et Co. Manufakturw. Laden Hopfenmarkt no 5
 Timmermann, Georg Wilh. unt. vorst. Firma, b. d. Sandthore am Wall no 15
 Timmermann, Hans Diedr. Krügerei, Breitestr. no 25
 Timmermann, Joh. Adolph et Sohn, Tabacksfabrik, B. Cto. Friedr. Carl Schenck, Gänsemarkt no 12, nach Himmelf. Altona, Reichenstr. no 28
 Timmermann, Joh. Christn. Mart. Wirth, Spitalerstr. no 89
 Timmermann, Joach. Matth. Milchhöker u. Fuhrmann, neuer Steinweg unt. no 72
 Timmermann, Johs. Wilh. aussersh. d. Sandthors, Schiffbauerstr. no 36, Adresse Baumwall no 9
 Timmermann, Marx Hinr. Gottfr. St. Pauli, erate Erichstr. Hof no 35
 Tipp, C. H. C. Gärtner, auch Pflanzen-u. Blumenhandl. gr. Burstah unt. no 43
 Tippenhauer, Jac. Nic. Cigarrenfabrik, kl. Drehbahn no 4
 Tippenhauer, J. W. M. Gastwirth zu Billwärder Hude, in Billwärder an der Bille, Adresse Dornbusch, im Rathswinkel, bei Hrn. J. C. Heerlein Söhne.
 Tischbein, Carl Nic. Rauchfleischhandl. St. Pauli, Silbersackstr. no 17
 Tischbein, Luise u. Doria, neust. Fuhlentw. no 38
 Tischer, Gebrüder, Leinen, Hopfenmarkt no 19
 Titzck, H. F., J. U. Dr., Proc. extrajud. Jungfernst. Praetzmanns Platz no 20
 Titzck, J. G. M. Comissn. u. Sped. B. Cto. unt. Hren. Wm. Fischer u. Jürg. Heinr. Kähler, alte Gröningerstr. no 22
 Titzck, Reinhold Ludw. Apotheke, bei dem Alsterthor no 25, nach Himmelfahrt Zuchtbausstr. no 7
 Tlamka, Phil. Wenz. Tischlermatr. neust. Fuhlentw. Platz no 115
 Tobias, Jacob, Pastorenstr. no 8
 Tobias, M. Papier, gr. Neumarkt no 43
 Tobrüggen, Dav. Dan. Küper, (dessen Frau Nachweis. u. Commissions Comptoir), Grützw. unt. no 24
 Tochon, Carl Friedr. Wilh. Schlosserstr. Hänkentw. no 5
 Tode, Christn. Henrich, Dr. d. Rechte, hohe Bleichen no 29
 Tode, Hinr. Distillat. alte Springelwiete no 18
 Tode, H. L. Lilienstr. no 57
 Tode, Joh. Friedr. Conr. Ecke der Lembkentw. u. des Hünters.
 Tode, Pet. Krüger, Grünersood no 3
 to der Horst, Christn. Eduard, Kaufm Banco Cto. Holl. Brook no 31
 to der Horst, Joh. Friedr. erste Brandtstw. no 15
 to der Horst, Joh. Hartw. Tabacks-u. Assecur. - Makler, Valentinskamp hint. no 16, Haus no 4. Bestellungen werden angenommen: gr. Bäckerstr. no 14
 Todt, B. M. H. siehe Dodt.
 Todtenhaupt, Friederica, Erziehungs-Anstalt, St. Georg, bei dem Strohhause no 83
 Todtenhaupt, Georg Dan. Buchhalter, St. Georg, zweite Helenenstr. no 15
 Töde, Joh. Diedr. Töpfer, St. Georg strasse no 6
 Tölle, F. H. Schneidermstr. Niedernstr. üb. no 94
 Töner, Joh. Heinr. Mehl, St. Pauli, zweite Friedrichstr. no 35
 Toepfer, Carl Friedr. Gustav, Dr., kl. Theaterstr. no 10

- Töpfer, Jac. Zimmerm. neue Springeltwiete no 3
- Törber, Joh. Joach. Adolph, in Firma Joh. Christo. Ripcke Nachf., Theilfeld, hint d. Gummimühle, no 32
- Törnström, Ulrich Reinh. Uhrmacher, unt. d. Firma Wilh. Zellmann et U. R. Törnström, Stubenhuk no 26
- Törper, Joh. Heinr. Wirth, Steintw. unter dem Eckhause d. Deichstr.
- Tofaute Wwe. D. F. W. Pickhuben über no 8
- Tofahr, Joh. Aug. Fried. Juwelier, Gold- u. Silberarbeiter, Scheelengang no 4
- Tohborg, Jürg. Pet. Wilh. Küper, zweite Jacobstr. Hof no 16
- Tohmfor, Gerh. Rudolph Albert, altes Eisen, Langemühren unt. no 88
- Tohmfor, J. M. B. Schaarmarkt no 36
- Tohmsohn, Christn. Friedr. Bildhauer, erste Neumannstr. üb. no 14
- Tolck, Joh. Gerh. Diedr. Wagenmaler u. Lackirer, St. Georg, Borgeschstr. no 47
- Tollens, C. B. L. Königstr. no 34
- Tonagel, Friedr. Christo. Kleidermacher für Herren, St. Georg, Langereihe no 54
- Tondeur, Heinr. H. Steinstr. no 34
- Tonnies, Pet. Diedr. Wilh. Banco Cto. Amelungstr. no 6
- Tonzel, Joh. Dav. Aug. Grünhöker, St. Georg, Bäckergang no 41
- Tonzel Wwe. Joh. Ludew. Phil. Grünhökeri, St. Georg, Bäckergang no 26
- Toode, Joh. Hinr. Compässmacher, erste Vorsetzen üb. no 28
- Tool, Harm Gieses, Schiffscapitain, St. Pauli, zweite Bernhardstr. no 5
- Torchiani, J. H. Instrumentenmacher, Dammthorstr. Platz no 21
- Tornquist, Ernst Aug. unt. d. Firma Leers et Comp. Hopfensack no 7
- Tornquist, John A. b. d. Börse no 7
- Toschon, Schlosserstr. m. s. Tochon.
- Tourneur, Christianus, holl. Waaren, Valentinskamp no 88
- Townley, William, unt. d. Firma Feilden Townley et Comp. bei d. alten Waisenhanse no 3
- Trafin, Claes, Burgfelde, dicht am Geaundbrunnen.
- Trahn, Christn. Friedr. B. Cto. Adresse erste Neumannstr. no 10
- Trahn, Georg Wilh., St. Georg, an der Alster no 27
- Trahn Wwe. Hinr. Albr. et Sohn, Lederhandl. Kornträgergang no 25
- Trahn, Jac. Adresse erste Neumannstrasse no 10
- Tramburgs Erben (J. H. Meldau), Zeitungen u. Flugschriften, Brot-schranzen no 2
- Trapp, J. C. Schneidermstr. Böhm-kenstr. üb. no 24
- Trapp, Joh. Jürg. Joach. Spitaler-strasse no 47
- Traub, Ludw. Carl, Tapezirer, Brauer-strasse no 3
- Traube Wwe. Joh. Friedr., St. Pauli, Gerhardstr. no 13
- Traumann, Franz Heinr. Krüger, Rosenstr. no 70
- Traun, Friedr. Kaufm. Neuerweg, b. d. Brookthore no 52
- Traustedt, Georg, Theer u. Thran, Schweinemarkt unt. no 25
- Trautmann, Christn. Pferdehändler, St. Pauli, Oelmühle no 20
- Trautmann, Franz Heinr. Makler in Cichorien, Papier u. Gewürz, bei den Mühren no 86
- Trautmann, Joh. G. unt. d. Firma M. Wm. Soltau et Trautmann, neuer Wandrahm no 10
- Traverso, Vincenzo, Decorations-maler, Dammthorwall no 92
- Trawitz, Joh. Gottlich, Rauhwaaren, St. Pauli, Pinnasberg no 47
- Trebert, Joh. Mart. Tischlermstr. Gröningerstr. no 21, nach Him-melfahrt kl. Bäckerstr. no 26
- Trede, Hans Hinr. Wein, B. Cto. unt. Hrn. P. J. H. Berger, Schaarsteinweg no 16; auch einen Keller, Herr-lichkeit, Ecked. Schaarthorsbrücke.
- Treffehn, Heinr. Gottfr. Makler u. Buchhalter, Theerhof no 28
- Trenner Wwe. Joh. Dan. Christn. Hökeri, Brettergang no 16
- Trenner, Ludw. Krüger, zweite Jacob-strasse no 30
- Trentwedel, Luc. Christo. Friedr. Mu-sikus, Clavierstimmer u. Maler, reinigt u. reparirt schadhafte Bilder, auch Gemäldehandl. Schaarmarkt zwischen no 24 u. 25
- Trepckau, Joh. Franz, Commissn. in Farbe u. Gewürzw. Rademacher-gang no 51
- Tresselt, Joh. Ericus, Schneidermstr. Pferdemarkt no 68
- Trettler, H. O. Schneidermstr. Neuen-wallsbrücke no 1

Trettler, Johs. Schneidmstr. Kirchenstr. üb. no 1
 Tretzel, Joh. Jac. Böhmkenstr. no 46
 Treusein jun. Joh. Martin, Cassirer des Stadt-Theaters, Valentinskamp no 77
 Treusein sen. L. H. Cassirer des Stadt-Theaters, kl. Theaterstr. no 9
 Triesselmann, M. E. holl. Waaren, Gänsemarkt, Opernhof no 10
 Trietsch, Michael, Kaufm. (Manufacturw.) neust. Fuhlentw. no 12
 Triloff, Joh. Friedr. Altewallstr. Hof no 98
 Trinckwitz, J. L. Papiermühle, in Barmbeck.
 Trittau, Gottfr. Phil. Zuckerformen, Wein- u. Bieresaig-Fabrik, auch Verfertigung v. thönernen Sielen, nebst Brennholzhandl. B. Cto. unt. Hrn. H. J. Stresow, Billwärder oder Neuerdeich no 82
 Troebner, George, Altewallstr. no 42
 Troje, Heinr. Lackirer, St. Pauli, Langereihe no 33
 Troje, Jean Phil. Jac. Buchhalter, St. Pauli, Langereihe no 33
 Troldenier, Wilh. Christn. Rademacher, Ulrikusstr. no 28
 Trope, Joh. Heinr. Christ. Schneidmstr. Schmiedestr. üb. no 26
 Trost Wwe. Albert Joh. Zuckerfabr. B. Cto. Spitalerstr. no 2
 Trost, J. D. D. Kaufm. B. Cto. bei dem Rathhause no 3
 Troszbach, G. L. Raboisen no 46
 Trott, Christo. Gottfr. Kaufm. B. Cto. b. d. Mühren no 51
 Trott, F. T. Lager im Grossen v. allen Sorten Spitzen, Franzen, brodirten Petinets, Bobbinets, Mull, Gaze, Leinen u. Tuch, u. mehreren deutsch. Manufacturw. B. Cto. Theodor Franz Trott, Neuburg no 24
 Trudeler, Joh. Particulier, St. Pauli, Hörmannstr. no 13
 Trühl, Joh. Sam. Gold- u. Silber Arbeiter, Pferdemarkt no 50
 Trümpelmann, J. H. Drechsler, St. Georg, am Borgesch üb. no 7
 Trüssart, Alex. Dan. Gewürz u. Fettw. neust. Neuerweg no 22
 Trull, Geschwiäter, Cattundruckerei u. Färberei, Grünerdeich no 38 u. 39
 Trummer, Carl, d. Rechte Dr., Rechts-Consulent u. practisirender Advocat, B. Cto. unt. Hrn. Joh. Diedr. Stoppel, Caffamacherreihe no 32

Trummer, Joh. Ludw. Advocat u. Proc. B. Cto. Kraienkamp no 46
 Trummer, Joh. Vinc., d. Rechte Dr. u. Proc. judic. B. Cto. Pferdmarkt no 46
 Trusch, Heinr. Schaarthor, Hof no 8
 Tschölzke, Joh. Gottlieb, Kaufm. B. Cto. Rödingsmarkt no 4, O. S.
 Tubbe, Joh. Heinr. Ludw. Schreib-posen- u. Tabacksfabr. Pelzerstr. no 18, auch einen Laden kl. Johannisstr. no 23
 Tuch, Isaac, Commissn. Venusberg no 7
 Tuchtfeldt, Joh. Friedr. Conr. Knochenhauer im alten Schranken, Spitalerstr. no 87
 Tünler, Heinr. Jochim, Gärtner, b. d. Lübschenbaum.
 Tüngel, F. C. fürstl. thurn- u. taxischer Ober-Post-Amts-Cassirer, Jungfernstieg, Prätzmanns Platz no 22
 Tünnecke, J. C. Tapezirer, Reimerstwierte no 22
 Tünnecke, J. F. A. Decorat.- u. Amtsmaler, Reimerstwierte no 22
 Türpe, Jac. Gottl. Schiffbauer, Billwärderdeich no 97
 Tunnermann Wwe. Franz Christian, Blockdreher, erste Vorsetzen über no 7; Werkstelle Baumwall no 17
 Tunnermann, Friedr. Wilh. Christn. Wirth im Drechsler-Amthause, Breiteatr. no 51
 Tunnermann, Joach. Wilh. Küper, neue Springeltw. unt. no 8
 Turndecker, J. A. F. Formschneider, Rademachergang üb. no 21
 Turner, Bennet, Commissionair, St. Pauli, zweite Bernhardstr. no 2
 Turner, Peter, Filzhutmachermstr. St. Pauli, Pinnsberg no 69
 Turpin, Joh. Schiffscap. Zeughausmarkt no 18
 Turzinski, Amalia, Schule, Hohlerweg üb. no 9
 Tusch, Georg Ludw., St. Georg, Kirchen-Allee, Hof no 4; Adresse b. d. Börse no 7
 Tusch Wwe. Joh. Thorsen, Pilatuspool no 14
 Tuscheck Wwe. Joh. Jos. Nadelmachermstr., auch alle Sorten Oesen, Haken u. Drahtarbeiten, Matthiasstrasse (beim Bäckerengang) üb. no 18
 Tute, Henry, Färber, Grünerdeich no 60
 Twachtmann, Joh. Christn. Friedr. Distillat. Langemühren no 85
 Twest, Hinr. Jac. Pet. zweite Vorsetzen üb. no 14

Twesten, Joh. Nic. zweite Vorsetzen
üb. no 28
Twietmeyer, H. W. Kaufm. neuer
Wandrahm no 12
Twinger, J. G. hint. d. Hütten no 7

U.

Uebel, Joh. Heinar. Dav. Goldarbeiter,
Peterstr. üb. 78
Uebermuth, Carl Friedr. Tischlerfrei-
meister, Langemühren üb. no 56
Ueckermann, J. Nachweis-Comptoir,
Messberg no 22
Ueckermann, Joh. Jac. Tischler,
Messberg no 22
Ueckermann, Joh. Pet. Friedr.
Amtsfischer, Fischmarkt no 15
Uelper, Joh. Gustav, Zimmermann,
Amidammachergang no 24
Ültzen, Hinr. Erich, kl. Reichenstr. no 2
Ueltzen, J. D. W. in Firma Wm. Ueltzen
et Co. Rödingsmarkt no 50, W. S.
Ueltzen Wwe. Joh. Joach. Casp.
Krügerei, Rosenstr. no 54
Uffelmann, Joh. Hinr. in Firma H.
et E. Uffelmann, Thee- u. Tabacks
handl. Steinstr. no 3
Uffelmann, E. unt. vorsteh. Firma,
Steinstr. no 3
Uhde, Carl, Schlachter im alten
Schrangen, gr. Johannisstr. no 40
Uhde, Carl Gottfr. Ludwig, Knochen-
hauer im alten Schranken, gr.
Michaelisstr. no 2
Uhde, Ernst, Wurstmacher, Lange-
mühren no 48
Uhde, Herm. Ferd. rev. Minist. Cand.
ABC Strasse no 46
Uhde, Joh. Georg, Gewürz, Specks-
gang no 13
Uhl, Carl Friedr. Plattirer, neust.
Fuhlentw. Platz no 105, Haus no 2
Uhl, Joh. Georg Gottfr. Tischler,
Rosenstr. Hof no 16
Uhle, A. Wäscherei, Grindelallee no 72
Uhlendorf, Joh. Carl Friedr. Schuhma-
cher, St. Georg, Borgeschstr. no 4
Uhlenhoff, Aug. Friedr. Hausmakler
u. Buchhalter, Neueburg no 38
Uhlenhoff, Matth. Pet. Kaufm. B. Cto.
unt. Hrn. P. J. H. Berger, Hüxter no 17
Uhlenhut, Joh. Mich. Küpermstr.
Brook no 77, Wallseite.
Uhlich, Margar. Dorothea, verfert. Ma-
tratten, Wandbereiterbrook üb. no 4
Uhrbrock, Joh. Heinar. Wilh. Commis,
Stadtdeich no 44

Uhrbrock, Joh. Jac. Feitw. Schweine-
markt no 29
Uhrig, Joh. Schuhmachermstr. neust.
Neustr. no 76
Uhrig, Joh. Christn. Schuhmacher-
meister, Valentinskamp no 9
Ulbricht, Ignatz, böhm. Zwirn, baumw.
Garn, Band u. Seide, Kuhberg no 9
Ulbricht, Joh. Jos. Ant. Commis.
Dammthorwall no 94
Ulex, G. L. Apotheke, Stubenhuk no 5
Ulex, Wilh. Tonkünstler, Gänse-
markt no 34
Ulfert, Carl Aug. Friedr. Kleinböttger-
meister u. hölz. Waaren, Kajen no 7
Ulffers, Jac. Ludw. Tischler, Kurze-
strasse no 27
Ullmann, Aug. Novelletto's Nachf.
Kunsthandl. auch Kunstglasschlei-
fer, Bohnenstr. no 25
Ullmann, Joh. Heinar. Riemermstr.
Petrikirchhof no 1
Ullner, G. C. Pferdemarkt unt. no 55
Ullner, Thomas Wilh. Nicolaikirch-
hof no 33
Ullrich, Franz, Barbier, gr. Johan-
nisstr. üb. no 60
Ullrich, F. W., Dr., Professor am
Johanneum, Berg no 13
Ulrich, Anna Magdalena, Adresse:
Raboisen no 33
Ulrich, C. G. Gold- u. Silbertressen-
Fabrik, Mühlenstr. no 25
Ulrich, Georg Heinar. Christn. Bäcker,
aussershalb des Lübecker Thors,
Ecke der Neuenstr.
Ulrich, J. A. A. Amts-Malermeister,
Raboisen no 26
Ulrich, Joh. Gottl. Gastwirth im
blauen Engel, Schweinemarkt no 2
Ulrichs, Joh. Andr. Gottfr. Bäcker,
St. Georg, Steindamm no 158 a.
Ulsson, man sehe Swensson.
Umbach, Joh. Andr. Distill. Müh-
lenstr. unt. no 48
Umbach, P. A. Tischlermstr. Brauer-
strasse no 43
Umland Wwe. Ant. Christn. Kraien-
kamp no 12
Umland, Hinr. Tischlermstr. Pferde-
markt no 74
Umland, Joh. Mart. St. Pauli, erste
Erichstr. no 43
Umlauff, August, Kammfabrik, Mön-
kedamm no 19
Umlauff, Casp. Jac. auf d. Sandeunt. no 8
Umlauff, D. C. Tischlermstr. erste
Vorsetzen, Hof no 24

- Umlauff, Joachim Heincr. Knochenhauer im neuen Schragen, Valentinskamp no 32
- Unbehagen, Joh. Andr. Christo. Lehr- u. Erziehungs Anstalt, St. Georg, Langereihe no 17
- Unbehagen, Joach. Jul. Wilh. St. Georg, erste Helenenstr. no 7
- Unbescheiden, Heincr. Tuchhandl. B. Cto. unt. Hrn. E. Lautensack, Ecke der kl. u. gr. Johannisstr. no 14
- Unbescheiden, Joh. Heincr. Philipp, gr. Reichenstr. no 48
- Unbescheiden, Wilh. Wein, alter Steinweg no 19
- Ungefroren Wwe. J. C. Wollenwaaren, Pumpen no 15
- Unger, Carl Ferd. Asscur. Makler, B. Cto. alte Gröningerstr. no 12
- Unger, Friedr. Wilh. Kaufm. Lager v. sächs. Spitzen, Franzen, brod. Mulls u. Gaze, hannov. Leinen u. Drell etc. B. Cto. unt. Hrn. A. J. Jürgensen Wwe. et Sohn, Rödingsmarkt no 32, O. S.
- Unger, Gust. Friedr. Juwelier, ausserh. d. Berliner Thors, Hohenfelde no 226
- Unmack, Joh. Joach. Andr. Kleidermacher f. Herren, Neuerwall no 65
- Unna, A. S. Tuch- u. Manufacturw. im Grossen, B. Cto. unt. Hrn. W. J. Heilbut Wwe. zweite Marktstr. no 1
- Unna, M. A., Dr. Med. et Chir., Geburthelifer u. Augenarzt, Kraienkamp no 41
- Unrath, C. W. Ameisencier, auch Canarienvögel und Dompaffen, kl. Drehbahn no 30
- Unterlercher, C. H. Bronze- u. Metall Arbeiter, Altwallstr. Platz no 70
- Unterzuber, G. C. Glasschleifer, gr. Bäcker gang üb. no 5
- Unverzagt, Joachim, Viehhändler, St. Georg, Bäcker gang no 54
- Unverzagt, Peter, Krügerei, St. Georg, Bäcker gang no 55
- Uphoff Wwe. Matth. Christn. Distillat. Längenöhren no 92
- Upnmoor, Bernh. Fabrik v. Wachs puppen, gr. Bleichen, Platz no 21
- Urbrock, Franz Carst. Distillat. Niedernstr. no 47
- Usbeck, Georg Eriedr. Wurstmacher, Breiter gang no 2

V.

- Vaack, J. C. F. Commissn. B. Cto. gr. Johannisstr. no 40

- Vachez, Joh. Felix, Bade-Anstalt, hohe Bleichen no 18
- Vagd Wwe. Hans Andr. Wirth in Wien und Frankfurt, Steinstr. no 92
- Vahlbruch, Friedr. Aug. Conr. Chirurgus und Manufactur-Waaren, St. Pauli, Reeperbahn no 33 u. 85
- Vahlbruch, Joh. Friedr. Schuhmacherstr. Bohaenstr. no 16
- Vahlbruch, Joh. Heincr. Friedr. Distill. St. Pauli, Reeperbahn no 31
- Vajen, Joh. Friedr. Zuckerfabr. B. Cto. unt. Hrn. Joh. Diedr. Matthaei, Rosenstr. no 36
- Vajen, Joh. Pet. neust. Fuhlentw. no 21
- Vaintzettel, Franz Xaver, Saffianfabrikant, Voglerswall no 16
- Valentin, Heincr. Schiffscapitain, St. Pauli, erste Bernhardstr. no 10
- Valentin, Mart. Schiffscapt. Schaarmarkt üb. no 3
- Valentin Wwe. R. Altwallstr. no 48
- Valk, C. M. Lederhandl. Kohlhöfen no 2
- Valy et Co. Kauff. B. Cto. unt. Hrn. Hartwig J. Wetzlar, neust. Fuhlentwiete no 101
- Valy, H. C. neust. Fuhlentw. no 101
- Valy, J. L. neust. Fuhlentw. no 101
- Vanderhaghe, Flamand, Schneider u. Kleidermagazin, Bohaenstr. no 13
- Vanselow, Joh. Ernst Elias, in Firma J. Vanselow, Thee u. Tab. Speersort unt. no 10
- Vaulont, Franz Carl, Saffian-Fabrik u. Baumwollen Färberei, Grünerdeich no 102
- Vaupel, Christo. Wirth, in Eimsbüttel.
- Vedoua, Gebrüder, Engros Lager v. schweiz. u. andern Manufacturw. B. Cto. unt. Hren. A. C. Offroy u. J. C. Beets, Rödingsmarkt no 4, O. S.
- ter Veen, Carl Jacobus, Mützenfabr. St. Pauli, Reeperbahn no 29
- Veit, A. D. Kaufm. B. Cto. unt. Hrn. J. H. Gräpel, Altwallstr. no 60
- Veit, D. et Comp. Manufactur- und Modewaaren, Neuerwall no 60
- Veit, Carl, unt. vorsteh. Firma, Neuerwall no 60
- Veitshans, J. L., B. Cto., vor dem Dammthore, gleich rechts, an der Alster no 47, Comptoir: Neuburg no 21
- Ventz jun. Carl Peter, Mauermeister, in Eppendorf.
- Venus, Joh. Gottfr. Tischler, Specksplatz no 8
- Vercho, Jos. Eduard, Schneidermstr. neust. Fuhlentw. Platz no 117

- Verein, ärztlicher, Mühlenbrücke no 18
 Vergith, Joos. Wirthschaft, Schwiegerstrasse no 11
 Verhein, Joh. Manufacturw. Speersort no 1
 Vermehren, Carl Hinr. Friedr. Clavierstimmer und Instrumentenmacher, ABC Strasse no 26, Bestellungen werden auch angenommen Catharinenkirchhof no 12
 Vermehren, Franz Christn. Aug. Quartiersmann, Brook, Weilandts Hof.
 Vermehren, Franz Heior. Wilh. Schuhmachermeister, Catharinenkirchhof no 10
 Vermehren Wwe. Joh. Joach. Daniel, Todtengräber an der St. Catharinenkirche, Catharinenkirchhof no 12
 Vernet, Gustav Adolph, Makler in nordischen Producten, gr. Bleichen no 45
 Vernet et Wachsmuth, Kaufl. B. Cto. P. A. Vernet et G. M. Wachsmuth, Comptoir: neuer Wandrahm no 9
 Vernimb jun. Joh. Carl Friedr. Drechslermstr. Brauerknechtgraben no 35
 Vernimb, Jac. Friedr. Drechslermstr. Düsternstr. unt. no 6
 Vernow, Hinr. Christn. holl. Waaren, Brook no 44, Wallseite.
 Versmann, E. Apotheker, St. Pauli, Langereihe no 27
 Versorgungs-Anstalt, allgemeine, B. Cto. gr. Johannisstr. no 16
 Versorgungs-Tontine, B. Cto. (es kann unter 100 $\frac{1}{2}$ an dieselbe abgeschrieben werden), Compt. neuer Wandrahm no 11. Der Bevollmächtigte ist Herr Ferd. Bertheau.
 Verstraten, Ernst, siehe ver Straten.
 Vestedt, Franz Friedr. Nadel u. Stiftenmacher St. Pauli, gr. Petersenstr. no 6
 Vetter, Joh. Dav. Zimmermstr. u. Mühlenbauer, Lübecke Nachf., vor d. Brookthore, Mittelweg no 6
 Vetter, J. M. Schneider, b. d. kl. Michaeliskirche, Hof no 19
 Vial, Paul, Schmiedestr. no 2
 Vick, Ant. Dan. Brook unt. no 43
 Vicke, Ernst Matth. Custos am Johanneum, Pelzerstr. no 15
 Vidal, Adolph Eduard, unt. d. Firma Ross et Co. Deichstr. no 48
 Viebrock, Lütje, verfert. musikal. Instrumente, Poelstr. no 39
 Viechelmann, Christn. Fried. Cassirerb. d. Feuer-Casse, kl. Mich.-Kirche no 4
 Viechelmann, W. Kleidermacher für Damen, Alsterthor no 19
 Viedt, Jürg. Hinr. Klempnermstr. Speersort no 18
 Viegelmann, Georg, Tapezirer und Decorateur, neust. Fuhlentw. no 15
 Viegelmann, Siegfr. Herm. Tapezirer, Herrlichkeit no 71
 Viehmann, Pet. Adam, Tischler, St. Pauli, erste Friedrichstr. üb. no 29
 Vielhaack, Joh. unt. d. Firma Fesser et Vielhaack, kl. Bäckerstr. no 26
 Vierck Wwe. Mich. Andr. Tischlermeister, Venusberg no 14
 Vierneusel, Georg Andr. gr. Michaelisstrasse unt. no 13
 Viers, Bertr. et Sohn, Schirmfabr. auch Engros-Lager v. Schirmtaffeten, Baumwollen-Zeug u. übrigen zur Schirmfabricat. gehörend. Artikeln, B. Cto. unt. Hrn. Wm. Fischer u. Jürg. Heiner. Kähler, Ecke vom gr. u. kl. Burstah no 18
 Viers, Joseph, unt. ob. Firma, gr. Burstah no 18
 Viers Wwe. B. Schirmhandlung, unt. d. Firma A. Zwickler, Neuburg no 60
 Viers, Jean, Schirmfabrikant, so wie Engros-Lager zum Export-Geschäft u. aller zur Fabrication gehörender Stoffe u. Materialien, B. Cto. unt. Hrn. Wm. Fischer u. J. H. Kähler, Neuburg no 51
 Viets, Lütje, Oeconom in der Börsenhalle, Nicolai kirchhof no 2
 Vielt, Georg, Manufacturw. u. fertige Wäsche, im Londoner Laden, kl. Johannisstr. no 22
 Vielt Wwe. Georg Mich. Lesebibliothek u. antiquar. Buchhandlung, Heuberg no 6
 Vielt, Heiner. Tüll, Spitzen, Strümpfe, weisse Waaren u. fertige Wäsche, B. Cto. unt. Hrn. Joh. Hartw. Gräpel, gr. Bleichen no 76
 Vielt, J. F. Riemer, Spitalerstr. no 45
 Vigué, J. F. Kaufm. B. Cto. gr. Reichenstr. no 38
 Viol, Joh. Heiner. Friedr. Juwelen, Gold- u. Silber-Handlung, B. Cto. unt. Hrn. Grellmann et Sohn, b. d. Alster no 21
 Viol, Reinhold Friedr. Wilh. Tischlermstr. u. Mobilienhandl. auch Blumen Fourniere, neust. Fuhlentw. no 8
 Viertel, Joh. Christo. Schlossermstr. Altewallstr. Hof no 62

- de Vivanco, Ritter, königl. span. General-Consul, kl. Reichenstr. no 22
- Vivié, W. D. Buchhalter, hohe Bleichen no 28
- Vles, J. F. C. unt. d. Firma Clason et Vles, gr. Reichenstr. no 40
- Vock, Casp. Herm. Ewerführer, Kehrwieder no 22, rechts im Eingange.
- Vock jun. Franz Joh. With. Ewerführ. Kehrwieder no 22, links im Eingange.
- Voege, Diedr. Heinr. Schuhmachermeister, neust. Neustr. no 63
- Vögemann, H. et Co., B. Cto. Joh. Christa. Hinr. Vögemann, Cafetiers u. Restaurateurs, auf dem Walle, unweit des Altonaerthores.
- Völckers, Diedr. Detl. Krügerei, Lilienstrasse no 51
- Völckers, F. D. G. Buchbinder und Futteralmacher, Plan no 6
- Völckers, H. M. E. Demoiselle, Töchtereschule, neust. Fuhlentw. no 60
- Völckers, Joh. Jac. Friedr. Tab. u. Cigarrenfabr. Kohlhöfen no 3
- Völckers, Joh. Ludw. Custos des ärztl. Vereins, Bohnenstr. no 13
- Völckers, Ludw. Franz, Kaufm. B. Cto. Neuchurg no 18
- Völckers, Carl Ludw. unt. ob. Firma, neuer Wandrahm no 2
- Völckers, With. Tuch- u. Flaggentuchhandl., auch Casimir, Buckskin, Siberienne, Düffel etc. B. Cto. Stubenbuk no 39
- Völkers, Joh. Strohhutwäsche, Presse u. Färberei, neust. Fuhlentwiete, Platz no 102
- Voelklein, David, Manufacturwaaren, B. Cto. unt. Hrn. Mart. Fränckel, alter Steinweg no 24
- Völschau, Christa. Zach. Joh. Reep-schlägermstr. Reimerstw. no 12
- Voet Wwe. Joach. Diedr. holl. Waaren, Amidammachergang no 39
- Vogel, Andr. Herm. unt. d. Firma G. W. Timmermann et Comp. Nicolikirchhof no 23
- Vogel jun. Baptiste, unt. d. Firma Frans Vogel et Co. hohe Bleichen no 23
- Vogel, Christa. Aug. Neuerwall no 68
- Vogel, Ferd. Tonkünstler, m. s. d. Anhg.
- Vogel, Frans et Co. Coiffeurs, Haarschneider u. Parfumeurs, verfertigen u. haben vorräthig alle Arten künstl. Haararbeiten, Perrücken etc hohe Bleichen no 23
- Vogel, Georg Heinr. in Ham, Adr. Graskeller no 25
- Vogel, J. C. Arbeitsmann, Jungfernstieg, Prätzmans Platz unt no 21
- Vogel jun. J. D. Schneidermstr. Korbmachertw. no 3
- Vogel, Joh. Friedr. Wirth, Rosenstrasse no 64
- Vogel, Joh. Hinr. Buchhalter, gr. Bäckerstr. no 24
- Vogel, Joh. Mor. St. Pauli, hinter d. Glashütte no 28
- Vogelbusch, C. A. Glas, Commissionshandl. neust. Fuhlentw. no 14
- Vögeler Wwe. Carl, 3te Elbstr. no 9
- Vögeler, Carl Aug. Conr. Fabr. u. Handl. v. Schildpatt, Elfenbein- u. Hornkämme etc. kl. Johannisstr. no 18
- Vögeler, With. Wein, alt. Steinweg unt. no 60
- Vogelreich, Carl, Krüger, Hütten unt. no 76
- Vogelsandt, Heinr. Gottlieb, Buchbinder, alt. Fuhlentw. no 40
- Vogelsang, Joh. Christo. Friedr. Kleidermach. f. Herren, Reimerstw. no 11
- Vogelsang jun. Rud. Carl Justus, Schneidermstr. Kattrepel üb. no 45
- Voges, Friedr. Krüger, b. d. Mühren no 37
- Vogler, Joh. Christ. Peter, Distill. Catharinenkirchhof no 16
- Vogler, Phil. Heinr. Makler und Buchhalter, Kajen no 29
- Vogt, A. F. H. Fabrik von Elfenbeinkämmen, Dovenfleet no 94
- Vogt, A. G. C. Kaufm. Lager v. ostind. Seidenwaaren en gros, B. Cto. Gänsemarkt no 64
- Vogt, Carl Heinr. Töpfermstr. Brook no 49, Wallseite.
- Vogt, Elias Dan. Christn. Uhrmacher, Mattentw. üb. no 25
- Vogt, Friedr. Gustav, Bäcker, Steinstrasse no 2
- Vogt, Friedr. Otto, Mehl, gr. Bäcker-gang no 4
- Vogt, Joh. Nic. Zoll Controlleur, St. Georg, b. d. Holzdamn no 34
- Voigt, Abrah. Köhler, Schiffscapitain, neust. Neuerweg üb. no 3
- Voigt, Caroline, geb. Franck, Stickerien, Bleichenbrücke no 21
- Voigt, F. Lohndiener, Dovenfleet no 22
- Voigt, Franz Hinr. Pet. Mehl, Kirchenstrasse no 20
- Voigt, Friedr. With. Proc. extrajudic. Dammthorstr. no 2
- Voigt, G. fürstl. thurn- u. taxisch. Post-Commissair, gr. Bleichen no 43

- Voigt Söhne, Gosche, Wein, B. Cto. Gosche Voigt, Rödingsmarkt no 69, W. S.
- Voigt, Gosche, unt. ob. Firma, Rödingsmarkt no 69, W. S.
- Voigt, Georg Eduard, Pferdeverleiher, Zuchtthausstr. no 43
- Voigt, H. Waarenmakler, Steinstr. no 60
- Voigt, Hans, Lombard-Verwalter, Sägerplatz, im Lombardgebäude no 39
- Voigt, H. G. Buch u. Congreve-Druckerei, Stereotypen-Giesserei, auch Lager von Etiketten etc., B. Cto. unt. Hrn. Chr. Ludw. Witte, Bohnenstr. no 24; woselbst auch die Expedition des politischen Journals.
- Voigt, Heinr. Nic. Schlossermeister, Niedernstr. no 55
- Voigt, Heinr. Wilh. Commissn. Kraienkamp no 5
- Voigt, Joh. Andr. Küper, gr. Trampgang no 12
- Voigt, Joh. Friedr. Dr. d. Rechte, Advocat, B. Cto. Joh. Friedr. Voigt Dr., Catharinenstr. no 13
- Voigt, Joh. Friedr. Gerh. Zuckerfabr. Nicolaistr. no 18, Köhn Hof.
- Voigt, J. G. Klempner, Petrikirchhof no 13, Laden in d. Bergstr.
- Voigt, Joh. Gottl. Benj. Schuhmachermeister, Gänsemarkt no 18
- Voigt, Jac. Gottfr. Christn. Tischlermeister, altst. Wassertwiete no 17
- Voigt, Jao. Hinr., St. Georg, Steindamm no 128 A.
- Voigt, Joh. Heinr. bei dem alten Waisenhanse no 6
- Voigt, Joh. Herm. Rosenstr. no 71
- Voigt, Julius Hans Jürgen, Glaserstr. v. d. Lübeckerthore, Neuestr. no 246
- Voigt, Phil. Theod. Tischlermstr. zweite Neumannstr. no 19
- Voigt, R. G. Berg no 20
- Voigt, Sim. Pet. Kraienkamp no 27
- Voigtmann, Carl Heinr. Leberecht, Schneidermstr. Filterstr. no 17
- Voigts, Carl Wilh. Schlachter, St. Pauli, Langestr. no 14
- Voigts, Jürg. Friedr. Christn. Drechsler, Spitalerstr. no 54
- Voigts, Joh. Heinr. Conr. Tapezirer, Herrlichkeit no 26
- Volck Wwe. Phil. Friedr. Kleiderhandl. Kattrepel no 3
- Volckert, Joh. Georg, Knochenhauer im neuen Schranken, Brook no 60
- Volckmann, Carl Diedr. Gewürz, B. Cto. unt. Hrn. A. G. H. Grossmann Wwe. Stadtdeich no 34, auch einen Laden Breitergiebel neben no 26
- Volckmann, F. J. Seiden-Appreteur, Mönkedamm, Hof no 21
- Volckmann Wwe. Joach. Christ. Speisewirthschaft, Fischertw. no 2
- Volckmann, J. D. Schneider, Brauerknechtgraben üb. no 16
- Volckmar, J. H. L. Fellenhändler, Gänsemarkt, Opernhof no 27
- Volckmer, D. C. H. Stuhlmacher u. Rohrfllechterei, Kohlhöfen no 5
- Volckmer, Hans Friedr. Kerzengiesser, Grütztw. no 27
- Volckmer Wwe. Herm. Friedr. Mich. Küpermstr. Schaarsteinweg no 23
- Volckmer Wwe. Joh. Pet. Blei, Kupfer- u. Schieferdecker, auch Blitzableiter-Verfertiger, altst. Fublentw. no 20
- Volger, Friederike, Fräulein, Dammthorstr. no 1
- Volkertsen, H. M. Schiffscapitain, Stubenhuk no 34
- Volland Wwe. et Sohn, F. L. holländ. Waaren, Niedernstr. no 94
- Vollbrecht, C. G. Maler, Paradieshof üb. no 2
- Vollbring, Joh. Adolph Bernh. Valentinskamp no 35 u. 36
- Vollers, Hinr. Steuermann, St. Pauli, Kirchenstr. üb. no 4
- Vollmer, H. H. Schuhmacher, St. Pauli, erste Carlstr. üb. no 14
- Vollmer, Joh. Clas, Krügerei, Kurzstrasse no 14
- Vollmer, Joh. Pet. altst. Neuestr. no 4
- Vollmer, M. Weinhandlung, kl. Birstah unt. no 1
- Vollmers, Joh. Friedr., St. Pauli, b. d. Jonas no 10
- Vollrath, Andr. Wilh. Thee- u. Gewürzhandl. kl. Bauhof (bei dem Wandbereiterbrook) no 6
- Vollrath, Joh. Friedr. Schneider, Bäckerbreitengang hinter no 77
- Vollrath, Joh. Heinr. Waaren- u. Pflanzen-Makler, kl. Fleet no 1 (Eingang Neuerweg); Briefkasten auf dem Börsensaal.
- Vollstädt, Hinr. Wilh. David, Makler in Wachs, Honig u. Wachholderbeeren, kl. Bäckerstr. no 10
- Volmer, Joh. Mechanikus, verfertigt Glockenzüge und Water-Closets, kl. Bäckerstr. no 20
- Volmers Wwe. Heinr. Krügerei, Grünersood no 9

Voltmer, F. Schneidermstr. Ulrikus-
strasse üb. no 32
Vossien, J. F., b. d. alt. Küterhause no 9
Voorjans, Joh. Nic. Ober Lieutenant
b. d. Artillerie, Valentinskamp hint.
no 16, Haus no 4
Vorrath, Johs. Casp. Töpfermeister,
neue Springeltw. no 9
Vorrath, Joh. Mart. Damthorwall
no 106
Vorschuss Verein, der, von 1829, in
Liquidation, B. Cto. der Vorschuss-
Verein, Comptoir: Catharinenstr.
no 16, H. C. Harder, Bevollmächtig.
Vorschuss-Verein, der neue, B. Cto.
Comptoir: Catharinenstr. no 16,
H. C. Harder, Bevollmächtigter.
Vorsmann, E. P. W. Schauspieler,
Alsterthor, Platz no 7
Vorsmann, Joh. Maria Wilhelmine,
Galanteriew. Steinstr. no 120
Vorsmann, Mart. Albrecht Wilh.
Kunstfeuerwerker, auch Handl.
von Galanterie- und div. kurzen
Waaren, Steinstr. no 123
Vortmann, J. C. Düsternstrasse no 16
Vortmann, Joh. Christn. Domsplatz no 9
Vortmann, Joh. Phil. Christn., Banco
Buchhalter, Kattrepelsbrücke no 8
Vortmann Wwe. Val. Hinr. Doms-
platz no 9
Vorwald, Joh. Heinr. Schneidermstr.
Bohnenstr. no 25
Vorwerck et Hövener, Tuch- u. div.
Waaren, Speersort no 4 u. Paulstr. no 1
Vorwerk, Georg Friedr. unt. d. Firma
Hochgreve et Vorwerk, Cathari-
nenstrasse no 25
de Vos, Charles, Kaufm. B. Cto. Petrus
Charles de Vos, kl. Bauhof (b. dem
Wandbereiterbrook) no 9
Voshagen, Joh. Friedr. Musikus, gr.
Tramgang üb. no 40
Voss, A. G. in Firma Taeger et Voss,
Neuerwall no 115
Voss, Carl, Malermstr. Niedernstr. no 41
Voss et Comp. Lager von franz. u.
deutsch. Manufacturw. Commissn.
u. Sped. B. Cto. unt. Hrn. Heinr.
Lüdders, gr. Burstah no 32
Voss, Gustav Friedr. unt. ob. Firma,
gr. Burstah no 32
Voss, Carst. Christo., St. Georg,
Steindamm no 122
Voss, C. F. Wirthschaft, Neuerwall
unt no 51
Voss, Carl Joach. Conr. Holzmakler,

Grasbrook, Langerweg no 20, auf
Bouc's Platz.
Voss, Ernst Joh. Langemühren no 35
Voss, Friedr. Gewürz, b. d. Zippel-
hause no 23
Voss sen. Friedr. Kaufm., auch unt.
d. Firma J. J. W. Weiszflog Nach-
folger, Schaarsteiweg no 61
Voss, Friedr. Heinr. Schullehrer,
Damthorwall no 71
Voss, Friedr. Valent. Zuckerfabrik,
Rosenstr. no 49
Voss, Gotthelf, kurze Waaren, Boh-
nenstr. no 19
Voss, Gottfr. Nicol. Zuckermakler,
gr. Johannisstr. no 52
Voss Wwe. Hartw. Fuhrwerk, St.
Pauli, Silbersackstr. Platz no 22
Voss, Heinr. Joch. Christo. Mauer-
mann, St. Georg, Steindamm no 79
Voss, Hans Pet. Strumpfwaaren, b.
d. alt. Waisenhouse, bei no 5 u. 6
Voss, Heinr. Wilh. Verfertiger seide-
ner Knöpfe, erste Neumannstr. no 18
Voss, Jacob, Gastwirth im Hôtel du
Commerce, gr. Johannisstr. no 3
Voss, Jochim, Schiffscapitain, St.
Pauli, zweite Bernhardtstr. no 3
Voss, Joh. Carl, Schlachter, vor dem
Damthore, Grindel-Allee no 44
Voss, Joh. Christn. Tabacks- u. Ci-
garrenfabr. Holl. Reihe no 23
Voss, Joach. Friedr. Christn. Krü-
gerei, Steinstr. no 43, im Hamer,
Horner und Billwärden Keller.
Voss, Joch. Hinr. St. Georg, Grütz-
machergang no 30
Voss, Joh. Hinr. Cigarrenmacher,
Böhmkenstr. Hof no 44
Voss, J. L. Rouleaux Fabrik, Blei-
chenbrücke no 12
Voss, J. M. F. Schneidermstr. für
Damen, Altwallstr. Platz no 70
Voss, Joh. Nic. Bildnissmaler, St.
Georg, Kirchenstr. no 9
Voss, Joh. Nic. Herm. Maurer u.
Gipser, zweite Brunnenstr. no 7
Voss, Mich. Jac. Jürg. Accise Officiant,
St. Georg, kl. Kirchenweg no 1
de Voss jun. Herm. Eisenw. B. Cto. unt.
Hrn. J. G. Watty, Spitalerstr. no 1
de Voss, H. J. Kaufm. B. Cto. Herm.
Jul. de Voss, alt. Wandrahm no 16
von Voss, Gustav Friedr. ausserhalb
d. Damthors, am Mittelwege no 15
Voth, Hans Jochim, Fettwaaren,
Breitergang no 48

Vouward, J. H. et Söhne, Uhrenfabr. aus Locle in d. Schweiz, B.Cto. H. L. Vouward, bei d. Börse no 8

W.

Wach Wwe. Joh., St. Georg, Alsterweg no 10
 Wachenhausen, Joh. Jürg. Leop. Kerzengiesser, Eichholz no 7
 Wachsmuth, Diedr. Mart. Küpermeister, Kehr wieder, Hof no 8
 Wachsmuth, Emilie, Modehandlg. Engl. Planke no 1
 Wachsmuth, Georg Matth. Kaufm. unt. d. Firma Vernet et Wachsmuth, Compt. neuer Wandrahm no 9
 Wachsmuth, Joh. Christn. Commissn. B. Cto. C. L. O. Wachsmuth u. H. C. T. Krogmann, gr. Reichenstr. no 46
 Wachsmuth, Carl L. O. unt. obig. Firma, gr. Reichenstr. no 46
 Wachsmuth, Joh. Carl Friedr. Buchdrucker, Heuberg üb. no 9
 Wachsmuth, John James, Englische Planke no 1
 Wachtel, J. C. Fuhrwesen, Gänsemarkt, Hof no 15
 Wachtendorff, Hinr. Tischlermstr. Valentinskamp, Platz no 85
 Wächter, G. H. königl. niederländ. Consul, Neuburg no 18
 Wächter, G. H. et Comp. Kaufl. B. Cto. Neuburg no 18
 Wächter, Henry, unt. obig. Firma, Neuburg no 18
 Wächter, Piet. Zuckerfabr. Deichstrasse no 62
 Wacker, F. H. Wagen u. Mobilien Lackirer, Valentinskamp üb. no 43
 Wacker, Geschwister, Schule, St. Georg, Langreihe no 88
 Wacker, H. L. A. Häuser, Güter, u. Geld-Commissionair, Zuchthausstrasse üb. no 46
 Wackwitz, Joh. Carl Gottlob, Wirthschaft, St. Pauli, Reeperbahn no 46
 Waeber, Carl Ludw. Zollverwalter am Oberbaum, Brauerstr. no 41
 Wächter, Ernst Gottlieb Heinr. in Firma H. Waechter, Apotheker u. chemische Fabrik (Ferd. Crone Nachfolger), Teilfeld no 56
 Wächter Wwe. Friedr. Theehandl. St. Georg, an der Koppel no 94, Bestellungen werden angenommen: kl. Burstah no 2, bei Hrn. Börner.
 Waage Wwe. Carl, Badstube, zweite Elbstr. no 39

Waage, Ernst, Briefbesteller an der Stadtpost, Breitergang üb. no 16
 Wärsen, H. Abreiben u. Ueberdrucken v. Kupferstichen, Papp- u. Galanterie-Arbeiter, Breitergiebel üb. no 13
 Wage, Conrad, Gold- u. Silber-Arbeiter, Raboisen no 34
 Wage, Friedr. Gold- u. Silber-Arbeiter, alter Steinweg no 14
 Wage, Joh. Joach. Heinr. Brauerstr. no 4, im Nürnberg u. Wisener Keller.
 Wagener, Claus Dan. Küpermeister, Holl. Reihe no 3
 Wagener, E. J. H. Zuckerfabr. B. Cto. Kraienkamp no 64
 Wagener, Eduard Mart. Wein, St. Pauli, Langreihe no 40
 Wagener, Fräulein, Königstr. no 31
 Wagener, Franz Hinr. Schreib- u. Rechnen-Lehrer, St. Georg, Langreihe no 52
 Wagener, Hans Hinr. Glockenspieler zu St. Nicolai u. Organist an der Spinnhauskirche, Nicolaikirchhof no 38
 Wagener, Joh. Arn. unt. d. Firma P. E. Gestrin et Wagener, Neuerwall no 85
 Wagener, Johs. Adolph, Buchdruckerei, Jacobikirchhof no 29
 Wagener, Joach. Friedr. Dragoner-stall no 30
 Wagener Wwe. Joh. Friedr. Neuerweg beim Holzdamn üb. no 55
 Wagener, Joh. Heinr. Friseur. Hütten no 16
 Wagener, Joh. Joch. Stuhlmacher, Kraienkamp no 66
 Wagener, Joch. Matth. Quartiersm. Neuerweg b. d. Holzdamn no 9
 Wagener, M. A. Tabacks- u. Cigarrenfabr. Scheelengang no 5
 Wagenitz, Joh. Gottfr. Schneider, Gänsemarkt, Hof no 46
 Wagenlenger, Wilh. Kugelsort b. d. Schulgange no 17
 Wagener, Aug. Siegm. Ledertauer, St. Georg, Brennerstr. no 1
 Wagler, Claus Hinr. Büchsenmacher, Teilfeld no 17
 Wagner, Claus Pet. Stuhlmachermstr. Kraienkamp no 50
 Wagner, Christn. Wilh. Lumpen, St. Georg, Steindamm no 104
 Wagner, Ernst, Hutfabrik, Neuburg no 56
 Wagner, F. G. C. Verfertiger chirurg. Instrumente, Bandagist u. Messerschmidt, Grützw. no 20

- Wagner, Geschw. Korbmachertw. no 3
 Wagner, Gustav B. Kaufm. Neuen-
 burg no 9. (M. s. d. Assec.-Comp.)
 Wagner, J. A. Privat Lombard,
 kauft auch Gold, Juwelen, Mobi-
 lien etc. Hütten no 71
 Wagner J. J. Fortepianofabr. neust.
 Neustr. no 4
 Wagner, J. K. zweite Elbstr. üb. no 22
 Wagner, J. L. Manufacturw. Schlach-
 terstr. no 30
 Wagner, Joh. Peter, Speisewirth,
 Schmiedestr. no 19
 Wagner et Thies, Kaufl. Handl. v.
 Tuch, Casimir etc. B. Cto. unt.
 Hren. Oct. Rud. Schroeder et Eiffe,
 Zollenbrücke no 1
 Wagner, Herm. unt. obiger Firma,
 heil. Geistkirchhof no 10
 Wagner, M. J. Manufacturw.-Lager
 en gros, Commissions- u. Spedit.
 Geschäft, B. Cto. unt. Hrn. Elias
 Warburg, gr. Neumarkt no 11
 Wagner, Wilh. Dr., Arzt, Chirurg.
 u. Geburthelfer, neue Gröninger
 strasse no 12
 Wahlers, Cord, Schenke, Steinhöft no 11
 Wahlers, Heinr. Christn. Schneider-
 meister, Kornträgergang no 20
 Wahlers, Joh. Wein, Dovenfleet unt.
 no 62 u. Niedernstr. no 8
 Wahlers, Joh. Herm. Diedr. St.
 Pauli, Prahlenhof no 16
 Wahlers, J. P. C. Tischler, St.
 Georg, Grütmachergang no 29
 Wahlitz, Joh. Heinr. Maurer und
 Gipser, Kornträgergang no 24
 Wahn, H. Wollengarn, Schlachter-
 strasse no 19
 Wahn, J. E. Altewallstr. hint. dem
 blauen Thurm no 8
 Wahnau, Joh. Eduard, Bürgermei-
 sterdiener, Dienerreihe no 44
 Wahnschaff, Friedr. Ernst Theod.
 Steinzug, Porzellan u. Glas, neust.
 Neustr. no 29
 Wahrenberg Wwe. Handschuhwä-
 scherin, Pelzerstr. unt. no 5
 Wahrhusen, Jac. Schuhmacher, St.
 Pauli, Pinnasberg no 6
 Waitz, H. M., Banco - Cto. neust.
 Fuhlentw. 17, n. H. gr. Bäckerstr. 24
 Waitz, Joh. Casp. Knochenhauer im
 neuen Schranken, Düsternstr. no 6
 Wake, M., St. Pauli, hint. d. Reeper-
 bahn no 40
 Wake, Thomas Mart. Schiffbauer,
 St. Pauli, b. d. Jonas no 16
 Waleke, Ferd. Gröningerstr. no 7
 Waleker, Julius; Briefe u. Bestel-
 lungen sind dem Theater - In-
 spector Hrn. Gertig einzuhändigen.
 Waldemath, Joh. Wilh. Bernh. Lichte,
 Oel u. Steinzeug, Teilfeld no 27
 Walder, Aug. Friedr. Hufschmidt, St.
 Georg, am Wal bei No. 4, no 20
 Waldmann, Christn. Conrad, Tapezi-
 rer, neust. Fuhlentw. Platz no 117
 Walker Ww. William, Stubenhuk no 16
 Wallach, Adolph, Hutmacher, neuer
 Steinweg üb. no 19
 Wallach, M. et Comp. engl. u. deutsche
 Manufacturw. u. Commissions Ge-
 schäfte, B. Cto. unt. Hrn. J. G. Watty,
 Ellernthorsbrücke no 20
 Wallenstein, Cour. Dan. Jac. Küster
 und Kirchenschullehrer der Vor-
 stadt St. Pauli, Pinnasberg no 80
 Waller, B. H. Stadtdeich 162
 Wallich Wwe. Phil. Mos. gr. Neu-
 markt no 30
 Wallis, Christo. Heinr. Commissn.
 St. Pauli, Pinnasberg no 1
 Wallsemann et Comp. Gewürz, B. Cto.
 unter Hrn. Pet. Andr. Schröder
 Sohn, zweite Vorsetzen no 31
 Wallus, Joh. Jac. Sporenmacher,
 Breitergiebel, Hof no 37
 Wally, Andr. Adolph, Fabrik aller
 Art Posamentirer-Arbeit, u. holl.
 Waarenhandl. auch Krämerei, St.
 Georg, Mittelstr. no 50
 Walter, A. C. Nachweis.-Comptoir,
 Herrengraben no 66
 Walter, Christn. Uhrmacher, hohe
 Bleichen no 24
 Walter, C. A., Dr., Arzt u. Geburt-
 helfer, Altewallstr. no 56
 Walter, Christn. Friedr. Waaren-
 Makler, Schaarsteinweg üb. no 18
 Walter, Friedr. Weissgerber, St.
 Pauli, erste Bernhardtstr. no 18
 Walter, Joh. Ehrenf. Bildnissmaler,
 Neuerwall, Bohns Platz no 34
 Walter, J. F. C. Kammacher,
 Reimerstwiene no 18
 Walter, Joh. Heinr. Phil., St. Georg,
 St. Georgstr. no 8
 Walther'sche Handlung von Seidenw.
 weissen Waaren etc. Bohnenstr. no 9
 Walther, Christn. Heinr. Wurst-
 maker, Catharinenkirchhof no 13
 Walther, Christo. Heinr. Organist an
 d. St. Michaelis Kirche, Englische
 Planke no 6

- Walther, Georg Nicolaus, Bäcker, kl. Burstah no 6
- Walther, Joh. Fried. Christo. Knochenhauer im neuen Schranken, gr. Drehbahn no 28
- Waltz, Joh. Mich. Schuhmacher, Stadtdeich no 112
- Waltz, Joh. Thom. Schuhmacher, Stadtdeich no 112
- Walzrode, Salom. Friseur, Peterstr. Hof no 44
- Wamosy, D. Kaufm. B. Cto. Daniel Wamosi, Catharinenstr. no 30
- Wanke, Friedr. Aug. Riemer- u. Sattlermstr. gr. Reichenstr. no 18
- Wanke Wwe. Joh. Barth. Knochenhauer im alt. Schranken, Pferdemarkt no 18
- Wandschneider Wwe. Christopher Ludw. Niedernstr. no 124
- Wandschneider, C. L. Nachfolger, Mehl- u. Grützhandlg. Niedernstrasse no 124
- Wangemann, Joh. Friedr. Tischlermeister, Alsterthor no 15
- Wappäus, Georg Heinr. Kaufm. Mühren no 73
- Warburg, Abrah. Sam. Waaren-Makler, Kraienkamp no 8
- Warburg, Aron Sam. Kaufm. St. Pauli, Langereihe no 18
- Warburg sen. A. S. Wechsel-Geschäfte, B. Cto. Abrah. Samuel Warburg, zweite Marktstr. no 22
- Warburg, Dav. Heym. Altowallstr. Hof no 83
- Warburg, Dan. Rud., Dr., Arzt u. Accoucheur, neust. Fuhlentw. no 41
- Warburg, D. S. Commissionair, B. Cto. unter Hrn. Sander Isaac Hertz, Kraienkamp no 15
- Warburg, Elias, Geld- u. Wechsel-Geschäfte, B. Cto. Mühlenstr. no 10
- Warburg, G. S. Seide- u. Bandhandlg. im Grossen, B. Cto. unt. Hrn. P. J. H. Berger, erste Marktstr. no 6
- Warburg, Jacob Heym. Commissn. B. Cto. unt. Hrn. Sander Isaac Hertz, Voglerswall no 8
- Warburg, J. S. Papierhandl. erste Marktstr. no 6
- Warburg et Meyer, Manufacturw.-Handl. B. Cto. unt. Hrn. Martin Fränckel, neuer Steinweg no 97
- Warburg, Aron, unt. obig. Firma, neuer Steinweg no 97
- Warburg, Moses Marc. et Comp. Geldwechsler, B. Cto. A. S. Warburg, zweite Marktstr. no 22
- Warburg jun. M. S. Fabr. fertiger Wäsche f. Herren, Peterstr. no 67
- Warburg, M. S. Kaufm. Zeughausmarkt no 42
- Warburg, R. D. et Comp. Seidenwaaren im Grossen, B. Cto. Rub. Dan. Warburg, neuer Steinweg no 30
- Warburg Wwe. Sam. Abr. dritte Marktstr. no 7
- Warburg, Wilh. Assecuranz u. Haus-Makler, ausserhalb d. Dammtors, Grindel-Allee no 24; Geschäfts-zimmer: hohe Bleichen no 51
- Warendorff, J. et Comp. Kauff. Manufacturw. B. Cto. unt. Hrn. A. S. Warburg, Schlachterstr. no 54
- Warmers, Eduard, Minist. rev. Candidatus u. Katechet an d. St. Nicolai Kirchen-Schule u. Frei-Schule, Nicolaikirchhof no 43
- Warmünde, Gottfr. Heinr. Kaufm. St. Georg, Kreuzweg no 3
- Warneck, J. C. Nachf. m. s. C. G. Lehmann.
- Warneke, Albr. Lohndiener, St. Pauli, Silbersackstr. Platz no 22, alte Dröge.
- Warneke, Bernh. Carst. Tischlermeister, Kurzestr. Hof no 7
- Warneke, Bernh. Friedr. Hütten no 57
- Warneke et Comp. Fabrik v. weissen, gelb. u. feinen Toilette-Seifen, B. Cto. unt. Hrn. J. H. Gräpel, Hütten no 57
- Warneke, Georg Thom. Schiffsmakler, B. Cto. unt. Hrn. Joh. Gottlob Grellmann, Baumwall no 8
- Warneke, H. H. C. Bürstenmacher, Kehr wieder unt. no 52
- Warneke, J. C. Wurstmacher, Dovenfleet unt. no 74
- Warneke, Joh. Joach. Friedr. Hartwig, Schlossermstr. Steinstr. Hof no 20
- Warneke, Joh. Niclas, beeid. Lübecker Litzenerbruder, vor dem Lübecker Thore, Wandsbecker Stieg, erste Abtheilung, no 293
- Warnecke, Conr. Commissn. u. Gewürz, B. Cto. Conr. Ehrenfr. Warnecke, Steinstr. no 95
- Warnecke, Friedr. Heinr. Wein, neuer Steinweg no 65
- Warnecke, Franz Hinr. Friedr. Küpermeister, bei St. Annenkirchhof no 2
- Warnecke, Georg Heinr. autor. Thierarzt, St. Pauli, am neuen Kamp no 14
- Warnecke, Heinr. Berend, neust. Fuhlentw. Platz no 10
- Warnecke, Joh. Heinr. Wirthschaft u.

- Rutschbahn, ausserhalb d. Dammthors, an der Grindel-Allee no 105
 Warneke, Joh. Ernst, Schneidermstr. Altewallstr. no 85
 Warnke, Hans Hinr. Jac. Gärtner, St. Georg, am Wall bei No. 4, no 4
 Warrens, D. H. beedigt. Makler u. Buchhalter, Nicolaikirchhof no 17, neben d. Hôtel zum gr. wild. Mann.
 Wartmann, Franz Carl, Zimmermann, Eimsbütteler Weg no 14
 Wasmann, Joh. Christn. Friedr. Asseranz Makler, b. d. Mühren no 22
 Wasmann, Joh. Heinr. Andr. Krüger, Mühlenbrücke unt. no 12
 Wasmann, W. Thee-, Gewürz- u. Essig-Handlung, B. Cto. unt. Hrn. P. J. H. Berger, neust. Fuhlentw. no 30
 Watermann, Joh. Heinr. Ernst, Krügerei, Speersort unt. no 20
 Watermeyer, L. J. Kaufm. b. d. Mühren no 3, Wohnung St. Georgs kirchhof no 17
 Watson, Henry, Commissn. St. Pauli, zweite Bernhardstr. no 4, Lager b. d. Thranbrennereien no 12
 Watson Jackson et Comp. Kaufl. B. Cto. Joh. Watson, Neueburg no 1
 Wattenbach, N. J. A. Schreiber, hohe Bleichen no 3
 Watty, Joh. Georg, Geldwechsler u. Collecteur d. Hamb. Stadt-Lotterie, B. Cto. Ness no 4, Comptoir: Brotschranken no 4
 Watty, Joach. Heinr. Juwelier, Gold u. Silber Arbeiter, gr. Johannisstr. no 32
 v. Waveren, Gt. Handl. von echten haarlemer Blumenzwiebeln, kl. Johannisstr. no 20
 Weber, Antonius, Lumpenhändler, St. Georg, b. d. Strohhause no 22
 Weber, Andr. Gottfr. Lederhandl. Rademachergaag no 35
 Weber, Carl Aug. Christn. Töpfermstr. Kugelsort b. d. Schulgange no 13
 Weber, Carl Christn. Bernh. unt. folg. Firma, St. Georg, Hühnerposten no 27
 Weber, B. et Co. Kaufl. Neueburg no 25
 Weber, Carl Friedr. Gottlieb, Kleidermacher f. Herren, Pelzerstr. no 6
 Weber, Diedr. Schuhmachermstr. altst. Fuhlentw. no 29
 Weber, D. F. et Comp. Kaufl. B. Cto. D. F. Weber, Grimm no 8
 Weber, Dav. Friedr. unt. ob. Firma, königl. preuss. Commerzien-Rath, Grimm no 8
 Weber, Friedr. Neueburg no 34
 Weber, Friedr. Aug. Lederhandl. Venusberg no 45
 Weber, Friedr. Aug. Albert, in Firma A. S. Braun Nachf. gr. Burstah no 34
 Weber, Friedr. Christn. neust. Fuhlentwiete, Platz no 56
 Weber, Friedr. Matth. Eduard, Schneidermstr. Raboisen üb. no 48
 Weber, Georg, Wattenfabr., Strohhüte, Strohgeflechte u. Schweizer-Käse, Schaarthor no 7
 Weber, Hinr. Gastwirth, Zeughausmarkt no 7
 Weber, Heinr. Carl Berend, Schlossermstr. Breitergang no 20
 Weber Wwe. Heinr. Friedr. Christo. Apotheker, Valentinskamp no 70
 Weber, Johannes, Buchbindermstr. Mattentw. no 11
 Weber, Joach. Christo. Wundarzt dritter Classe, Dammthorstr. no 38
 Weber, Jacob. Dieder. Tapezirer, Niedernstr. no 3
 Weber, Joh. Eduard, Weinmakler, kl. Jungfernstieg no 3, Geschäftszimmer Brotschranken no 1
 Weber, Joh. Friedr. Jos. Johannishollwerk no 17
 Weber, J. G. Bereiter, Knochenhauerstr. no 9
 Weber, Joh. Heinr. Altewallstr. Hof no 83
 Weber Wwe. J. H. Détailhandl. Stadtdeich no 143
 Weber, Joh. Jos. Logenschliesser am Stadt-Theater, Pferdemarkt no 51
 Weber, Joh. Jürg. Galanteriew. u. Früchte, Lieschengang no 22
 Weber, Joh. Mart. Johannishollwerk no 13
 Weber, Leop. Schleifer und Siebmacher, alter Steinweg unt. no 56
 Weber, Ludw. Schneidermstr. Pferdemarkt no 12
 Weber, Nicol. Carl Wilh. Dammthorstr. Platz no 21
 Weber, Steph. Mehl, Langemühr. no 68
 Weber Wwe. färbt Regen u. Sonnenschirme, Steinstr. no 129
 Weberling, Joh. Christn. Fried. Bader u. Wundarzt 3ter Cl., Breitestr. no 2
 Webs, F. L. Maurer, Breitergang üb. no 7
 Webse Wwe. Joach. Pet. Lehranstalt, Schlachterstr. no 42
 Wedderihn, Joh. Christp. Lehrer an

der Jacobi-Kirchenschule, Jacobi-
kirchhof no 15
Wedderihn jun. Joh. Christo. Lehrer
adjunct der Jacobi-Kirchenschule,
Jabobikirchhof no 15
Weddermann, C. H. O. Amidam-
machergang no 38
Weddy, Joh. Carl Jul. Grimm no 26
Wedde, Joh. Heinr. Packer, Neuerweg
b. d. Dienerreihe üb, no 54
Wedekind, H. Krüger, Bleicherg. no 51
Wedekind, Joh. Jul. Geld-, Wechsel u.
Assicuraanz-Makler, St. Georg; Stein-
damm no 155, Bestellungen werden
Cath.-Kirchhof no 19 angenommen.
Wedel, Ludw. Commissn. u. Mobilien,
zweite Jacobstr. no 21
Wedeles, Benj. Jos. Manufacturw.
B. Cto. unt. Hrn. Mart. M. Fränckel,
Mühlenstr. no 41
Wedell's Erben, Wundwasser, Pool-
str. no 26
Wedemann, Matth. Zeughausmarkt
no 28
Wedemeyer, Carl Friedr. Federnfabr.
b. d. kl. Michaeliskirche no 6
Wedemeyer, Carl Heinr. Conditor
neuer Steinweg no 77
Wedemeyer, Friedr. Christo. Huf-
schmidt, Gänsemarkt no 43
Wedemeyer, Joh. Christn. Mart. Büch-
senmacher, b. d. Oelmühle unt. no 16
Wedemeyer Wwe. Joh. Harm, Fuhr-
werk, St. Pauli, Oelmühle no 24
Wedler, Joh. Andr. Mehl, kl. Bäcker-
strasse no 1
Wegener, Aug. C. Schneider, St. Georg,
Mittelstr. no 43
Wegener, Carl Aug. Schuhmacher-
meister, Pferdemarkt no 78
Wegener, Christn. Ludew. Ledertauer,
Dammthorwall no 77
Wegener jun. Danger Andr. Kupfer-
schmidtstr. Kattrepel no 20
Wegener, Dan. Friedr. Verfert. v. seid.
Knöpfen, kl. Bäckerstr. no 20
Wegener jun. Dan. Heinr. Wollen-
garn, Leinen u. holländ. Waaren,
Dovenfleet no 90
Wegener, Friedr. Carl Ernst, Schuh-
macher, Amidammachergang no 15
Wegener, Georg Nic. Lombard-
Schreiber, Sägerplatz, im Lom-
bardgebäude, no 38
Wegener, Heinr. Wilh. Zimmermann,
St. Georg, Alsterweg, no 17 ge-
genüber, Adress: Steinstr. no 61
Wegener, Joh. Andr. Tabacksfabr.

auch Gewürz-, Material u. Farbew.
B. Cto. unt. Hrn. Joh. Gottlob Grell-
mann, Steinstr. no 61; auch einen
Laden Langemühren no 6 u. St.
Georg, Kirchen-Allee no 42
Wegener, Joh. Christo. Schneidermstr.
Pickhuben üb. no 4
Wegener, Joh. Conr. Leihbibliothek,
Brotschranken neben no 8, wohnt
Knochenhauerstr. no 16
Wegener, Jac. Dav. Eichholz no 79
Wegener, Joh. Jac. Mobilien, altst.
Fuhlentw. no 2
Wegener sen. Joach. Matth. Kupfer-
schmidtstr. Zuchthausstr. no 37
Wegener, Joh. Wilh. Posenfabr.
Grützwiete no 6
Wegener, Sim. Diedr. Luc. Schenke,
Schulgang no 24
Weghorst, C. Thee, Caffee u. Taback,
Steinstr. no 24
Weghorst, Joh. Hinr. Kaufm. B. Cto.
gr. Reichenstr. no 52
Wegner, J. J. H. Schneidermstr.
Theerhof no 4
Wegner, Joh. Mart. unt. folg. Firma,
Altewallstr. no 48
Wegner, Mart. et Co. Commissn. u. Sped.
eignes Lager v. hamb., bremer u.
Havana Cigarren, auch Geschäftsführer
des Bandlagers von J. M. Kruse,
Altewallstr. no 48, Ecke
der Schlickuthsbrücke.
Wegscheider, Jul., Dr. Med. et Chir.
pract. Arzt u. Geburtshelfer, Her-
rengaben no 35
Wehber, Casp. Wilh. unt. folg. Firma,
Deichstr. no 38
Wehber, C. et F. Wein, B. Cto.
Casp. Wilh. u. Joh. Friedr. Heinr.
Wehber, Deichstr. no 38
Wehber, Joh. Friedr. Heinr. unt.
ob. Firma, Cremon no 8
Wehber, Georg Heinr. et Comp.
Wein, B. Cto. Georg Heinr. Wehber,
Rödingsmarkt no 48, O. S.
Wehber, Georg Heinr. unt. ob. Firma,
Rödingsmarkt no 48, O. S.
Wehl, S. J. Cigarrenfabr. zweite
Marktstr. no 11
Wehlen, Christo. Christn. Klempner,
St. Pauli, zweite Friedrichstr. no 16
Wehncke, Carl, Steinstr. no 110
Wehncke, Ernst Heinr. Ewerführer,
Winserbaum no 8
Wehncke, Herm. Mart. Mechanikus,
Kunstmeister an der alten Wasser-
kunst, b. d. Alster no 10

- Wehnecke, Joh. Christn., Hermann's
 Sohn, Tabacksfabr. Dovenfleet no 51
 Wehnecke, Pct. Nic. Caffecmakler,
 neuer Jungfernstieg no 23
 Wehrenberg, W. E. D. Mauermann, St.
 Georg, b. d. Lübb. Thore, Carlstr. no 5
 Wehrhahn, D. geb. Rehback, Wäsche
 u. Färberei, kl. Reichenstr. no 9
 Wehrhahn, J. F. W. Lichtfabrik,
 kl. Reichenstr. no 9
 Wehrholtz, Fritz Friedr. Schriftgies-
 ser, St. Pauli, Herrenweide no 20
 Wehrkamp, H. Commissn., Sped. u.
 Lager v. Tuchen, B. Cto. Friedr.
 Justus Heinr. Wehrkamp, gr. Bur-
 stah no 47
 Wehrkamp jun. Heinr. Korbmacher-
 meister, Schmiedestr. no 31
 Wehrmann, Carl Friedr. Aug. Bier-
 brauer, Rödingsmarkt no 65, W. S.
 Wehrs, Joh. Christn. Herm. Wagen-
 lackirer, Wappenmaler u. Ver-
 golder, Valentinskamp no 19
 Weibelzahl, J. C. Maler, Dovenfleet
 no 83
 Weichhold, Amalia, holl. Waaren,
 dritte Marktstr. no 26
 Weichhold, Auguste Ernestine, St.
 Georg, Langereihe no 85
 Weidel, Christn. Friedr. Wilh. Wirth-
 schaft, altst. Fuhlentw. no 35
 Weidemann, C. F. Portraitmaler u.
 Zeichenlehrer, St. Georg, Stein-
 damm no 133 a.
 Weidner, Georg Heinr. Beamter am
 Stempel Comptoir, St. Georgs-
 Kirchhof no 7
 Weidner, Joh. Heinr. Assec. Bevoll-
 mächtigter, Raboisen no 33, Compt.
 Altwallstr. no 102
 Weidt, Friedr. Conrad, Nadelmacher,
 Valentinskamp (Jestrams) Hof no 98
 Weigardt, W. H. D. holl. Waaren, Pel-
 zerstr. no 28, an d. Rolandsbrücke.
 Weigel, Joh. Andr. Schuhmachermstr.
 Alsterthor, Hof no 13
 Weigel Wwe. Joh. Carl, Kaufm. B. Cto.
 in Liquid., alter Wandrahm no 42
 Weil, Eduard, unt. d. Firma Friedr.
 v. Roy et Weil, Cremon no 19
 Weil Wwe. Moses Isaac, Speisewirth-
 schaft, Schlachterstr. no 48
 Weil, S. et Co. engl. u. franz. Manu-
 facturw. u. Commissn. B. Cto. unt.
 Hrn. Hartw. J. Wetzlar, zweite
 Marktstr. no 10, Eckhaus.
 Weilandt, Christn. Friedr. Holländ.
 Reihe no 4
 Weilandt, Dan. Küpermstr. Holländ.
 Reihe no 4
 Weilandt, Dan. Wilh. unt. d. Firma
 Berg et Weilandt, gr. Johannis-
 strasse no 54
 Weilandt, Mart. Fettw. Altwallstr-
 no 77
 Weiller, Mor. Commissn. Jungfern-
 stieg, Prätzmans Platz no 7
 Wein, Casp. Pet. gr. Trampgang no 38
 Weinberg, J. Rademachergang no 21
 Weinbrenner, Herm. Nicol. Filzhut-
 machermstr. Mönkedamm no 50
 Weinbrenner, Matth. Heinr. Fabrik-
 kant in Stoff von Hasenhaar,
 Mönkedamm no 50
 Weiner, Antonius Thomas, Schlosser-
 meister, neuer Steinweg, Hof no 13
 Weinert, Aug. Joh. Christn. Tape-
 zierer u. Decorateur, Kehr wieder,
 Platz no 20
 Weingärtner, Carl Matth. Blockma-
 chermstr. Kehr wieder, Hof no 57
 Weinheim, Salom. Abrah. Gelehrter,
 Peterstr. no 56
 Weinholtz, Joh. Otto, Caffecmakler,
 Nicolaikirchhof no 3
 Weinkauff et Hübener, Kaufl. B. Cto.
 Wm. Weinkauff et H. A. Hübener,
 Catharinenstr. no 50
 Weinkauff, Wilh. unt. ob. Firma,
 gr. Bleichen no 46
 Weinstock, Phil. Handelsmann, dritte
 Elbstr. üb. no 14
 Weisbach, H. F. Tapezierer, Damm-
 thorwall üb. no 30
 Weisboldt, Joh. Heinr. Kuhmilcher,
 v. d. Sandthore, Sandthorstr. no 9
 Weise, Amalie, Nähsschule, Bleichen-
 brücke, Hof no 13
 Weisenstein, Carl Friedr. Ludw.
 Weinhandl. Valentinskamp unt. no 46
 Weisflog, Hinr. Christn. Gottlob,
 Med. et Chir. Dr., Neuerwall no 47
 Weisflog, Joh. Reinhold, Schuhma-
 chermstr. Kurzemühren üb. no 7
 Weiss, Carl Wilh. Uhrmacher, gr.
 Johannisstr. no 50
 Weiss, Joh. Christn. Krügerei, Nie-
 dernstr. no 19
 Weiss, Joh. Carl Ehrenfr. Schuhma-
 chermstr. neust. Fuhlentw. no 103
 Weiss, Joh. Mich. Spitalerstr. im
 Hospital St. Hiob, üb. no 87
 Weisse, Carl Friedr. Christian, Me-
 chanikus, Johannisböllwerk no 29
 Weisse, Carl Ludw. Schlosser, St.
 Pauli, zweite Friedrichstr. no 23

- Weisse, J. F. Damen-Friseur u. Haarschneider, Laden Zuchthausstr. no 48
 Weissenborn, Gust. Ulr. Hufschmidtmeister, Sägerplatz no 16
 Weisthoff, Joh. Heinr. Zimmerm. Knochenhauerstr. no 4
 Weisz, Carl Joh. Christn. Fettw. neuer Steinweg unt. no 57
 Weisz Wwe. Heinr. Ludw. Stadtdeich no 148
 Weisze, Joh. Christo. Steinzeug, Rödingsmarkt, b. d. heil. Geistkirche unt. no 91
 Weiszflog, Christn. Heinr. Nadelfabr. u. holl. Waaren, neust. Fuhlentw. no 22
 Weiszflog, Gottlob Friedr. Knopfnadelmacherstr. u. Aeltermann, Schaarmarkt no 34
 Weiszflog Nachfolg. Joh. Jac. Wilh. holl. Waaren im Grossen und im Kleinen, Schaarsteinweg no 61
 Weitz, H. G. ausserhalb des Hamerbaums no 141
 Weitz, Joh. Marc. Knochenhauer im neuen Schragen, auf d. Sande no 32
 Weitzmann et Bostelmann, Papierhandl. kl. Johannisstr. no 7
 Weitzmann, Joh. Thom. Buchbinder, auch Papierhandl. unt. ob. Firma, kl. Reichenstr. no 28
 Weitzmann, Carl Rich. Gewürz, dritte Marktstr. no 33
 Welck, Johs. Commissn. u. Geldgeschäfte, Neuerwall no 33
 Welck, J. F. kauft hannov., dänische u. hamb. Staatspapiere, Adresse Schaarsteinweg no 10
 Welcker, Johannes, Wirth, Altwallstr. no 99
 Wellenkamp, Eduard, Seidenfärber, Altwallstr. no 93
 Wellmann Wwe. Ferd. Krügerei, St. Georg, zweite Helenenstr. no 17
 Wellmer, Joh. Dan. Springeltw. no 56
 Wellner, Georg Phil. Ant. Schuhmacher, Zuchthausstr. üb. no 36
 Wels, Hein, Schiffzimmermann, Brook no 81, Wallseite.
 Wels, Joh. Hinr. Stadtdeich no 110
 Welsing, Jac. Krämerei, St. Pauli, Heinrichstr. no 20
 Weltzel, Joh. Ant. Gold, Silber u. Galanterie - Arbeiter, Knochenhauerstr. no 1
 Weltzer, Aug. Ludw. Stadtdeich no 66
 Wenck, Franz Adolph, Wein, Enderes Nachfolg. Hüxter no 19
 Wenck Wwe. Joh. Wein, Pferdemarkt no 16
 Wenck, Joh. Heinr. Sägerplatz no 20
 Wenck, Joh. Jürg. Gipsler, Eichholz über no 50
 Wenck Wwe. Mart. Zuckerfabr. kl. Fleet no 45
 Wendelburg, Joh. Wilh. Klemptner, Gröningerstr. unt. no 35
 Wendelken Wwe. Herm. Handarbeiten, gr. Bäckergang no 98
 Wendhausen, Carl Ludw. Nagelschmidtstr. Langereihe bei den Vorsetzen no 25
 Wendlandt, Friedr. Christo. Commissn. B. Cto. Herrlichkeit no 59
 Wendler, Joh. Dav. Ewerführer, Kehr wieder, Platz no 20
 Wendler sen. Joh. Georg, Ewerführer, Kehr wieder üb. no 62
 Wendler, Joh. Isaac Andr. Hausküper, Fischertw. üb. no 5
 Wendorff, J. C. Schuhmacher, b. d. kl. Michaeliskirche, Hof no 19
 Wendt, A. Bote u. Leichenbesorger, Kornträgergang üb. no 51
 Wendt, Arend Christn. Abrah. Branntweinbrennerei, auch Bade Anstalt, St. Georg, am Wall bei No. 1, no 23
 Wendt Wwe. Carl, Ewerführerei, Grünerdeich no 21
 Wendt, Christn. Zimmermann, Stadtdeich no 94
 Wendt Wwe. Christ. Ant. Andr. Segelmacher, Stadtdeich no 17
 Wendt, Hans Hinr. St. Georg, Brennerstr. bei dem Krankenhause.
 Wendt, Hans Hinr. Cand. rev. Minist. Bienenkajen no 35
 Wendt, Jaromar, Schiffscapt. zweite Vorsetzen üb. no 36
 Wendt, Joh. Dragonerstell no 1
 Wendt, Joh. Elias Arnold, Schuhmacher, St. Pauli, Langereihe no 28
 Wendt, Joh. Friedr. Herrlichkeit no 69
 Wendt, Joh. Mich. Christo. Tabackfabr. Kehr wieder no 3
 Wendt, Lüder, Maurer u. Baumeister, auf dem Sande no 17
 Wenigroth, A. Tapezirer, Böhmkenstrasse no 41
 Wenn, Joh. Hinr. Détail - Geschäft, Peterstr. no 47
 Wenneborg, Joh. Christn. Schuhmacher, Langergang, Hof no 55
 Wennerwald, Friedr. Schirmmacher, St. Pauli, Reeperbahn no 57
 Went, Joh. Jürg. Distill. Steintw. no 12

Wente, Heinr. Carl, Schneidermstr.
Brauerknechtgraben üb. no 28

Wenthe, Joh. Mart. Luc. Lehrer u.
Buchhalter, gr. Bleichen, Paschen-
burgs Platz no 10

Wenthe, Wilh. geb. Irmisch, Lehr-
Anstalt, gr. Bleichen, Paschenburgs
Platz no 10

Wentz, A. W. H. Leinen u. Commissn.
B. Cto. unt. Hrn. J. J. H. Pemöller,
Rödingsmarkt no 64, W. S.

Wentz, Joh. Heinr. Conditor, Lillien-
strasse no 50

Wentz, W. D. Kaufm. Leinenhandl.
B. Cto. Dovenfleet no 62

Wentzel, Bernh. Wundarzt 2ter Classe
u. Armen-Wundarzt b. d. israel. Ar-
men, neust. Fuhlentw. Platz no 102

Wentzel Wwe. Jac. Friedr. Fuhrwerk,
Kurzemühren no 1

Wentzel, Joh. Viac. Häusermakler u.
Buchhalter, gr. Bleichen no 44

Wenzel, Christn. Heinr. Wurstmacher
u. Rauchfleischhandl. gr. Johan-
nisstr. no 49

Wenzel, Israel Gottlob Friedr. Wurst-
macher u. Rauchfleischhandlung,
Neuerwall unt. no 73

Wenzien, Joh. Carl Christn. Caffa-
macherreihe no 3

Werbeck, J. G. C. Verfert. seid. Knöpfe,
Schlachterstr. üb. no 37

Werdier, Joh. Heinr. Küpermeister,
Holl. Reihe no 20

Werlich, Georg Heinr. v. d. Lübecker-
Thore, b. d. Kuhmühle no 216

Werlich, J. H. et Comp. Galanterie-
u. Eisenw. im Grossen u. Kleinen,
nürnberg. u. andere deutsche Arti-
kel für Amerika, compl. Lager von
Kinderspielzeug, B. Cto. unt. Hrn. P.
J. H. Berger, gr. Johannisstr. no 42

Werlich, J. H. unter obig. Firma,
gr. Johannisstr. no 42

Werling, Joh. Heinr. Kammacher,
St. Pauli, erste Friedrichstr. no 30

Werlund, Joh. Ludew. Schiffscapt.
Schaarmarkt üb. no 25

Wernecke, Erich Wilh. Theod. Buch-
binder, Schmiedestr. no 7

Wernecke, Heinr. Kürschner, Schlach-
terstr. no 8, auch einen Laden
Fischmarkt no 19

Wernecke, Joh. Carl Leonh. Bank-
schreiber, Steinstr. no 2

Werner, Christn. Friedr. Tapezirer,
Zuchthausstr. no 23

Werner, Christn. Heinr. Ernst, Schnei-
dermstr. St. Georg, Steindamm üb.
no 97

Werner, Christn. Lor. Weinmakler,
Neuerweg b. d. Dienerreihe üb. no 33

Werner Wwe. Diedr. Steinzeug, neust.
Neuerweg no 45

Werner, Geschwister, Unterrichts-
Anstalt, zweite Brandtstw. üb. no 14

Werner, Georg Adam, Schlachter,
St. Georg, b. d. Strohhause no 8

Werner, Georg Conr. Lehr- u. Er-
ziehungs-Anstalt, Fischmarkt no 8

Werner, Georg Gottfr. Ludew. Schnei-
dermstr. Altewallstr. no 6

Werner, Georg Wilh. Wein, B. Cto.
unt. Hrn. H. J. Stresow, Teil-
feld no 33

Werner, Jac. kl. Reichenstr. no 28

Werner, Joh. Adam, Wein, Rosenstr. 38

Werner, Joh. Conr. Nic. Schlosser-
meister gr. Johannisstr. no 28

Werner, Joh. Dav. Accise-Officiant,
Mattentw. üb. no 13

Werner, Joh. Eberh. Kammacher-
meister, kl. Trampgang no 1

Werner, Joh. Heinr. Jollenführer,
St. Georg, Kirchen-Allee no 14

Werner, Joh. Hinr. Gewürz, St.
Pauli, hint. der Reeperbahn no 21,
auch eineq. Laden Eichholz no 39

Werner, Joh. Heinr. Christn. Krügerei,
Amidammachergang no 11

Werner, Joh. Phil. Friedr. Schlosser-
meister, Rosenstr. no 61

Werner, Joh. Wilh., Dr. Phil., St.
Georg, Borgesch no 18 u. 19

Werner, Marg. Putz und Modew.
gr. Johannisstr. no 28

Werner, W. L. Schuhmachermstr.
Jungfernstieg, Platz no 13

Wernick, Benj. Gotthilf, Nadel- u.
Drahtarbeit Fabrik, Aeltermann,
auch holl. Waarenhandl. Schaar-
steinweg no 45

Wernicke, J. Kornumstecher, Kehr-
wieder, Hof no 17

Wersau, Dan. Christn, Stadtdeich,
Hof no 169

Wersau, Joh. Pet. Christ. Viehhänd-
ler, neust. Fuhlentw. Platz no 117

Wertheim, H. Sprachlehrer, Ame-
lungstr no 19

Wertheim, Hans Phil., Dr. Philos.
Hauptmann, Chef der Artillerie,
Caffamacherreihe no 5

Wertheim, Stanis. Louis, St. Georg,
Langereihe no 99, Adresse Berg no 5

- Wesche, Joh. Carl Christo. Drechslermeister, Dornbusch no 12
 Weschke, Joh. Gottfr. Früchte, Königstr. unt. no 8
 Weseloh Wwe. Heinr. Jochim, Besenbinder, Kurzmühren no 36
 Wesemann, Friedr. Adolph, Schneidermstr. Pferdemarkt no 5
 Wesemann, F. A. Pferdemarkt no 5
 Wesemann, Joh. Friedr. Schlossermeister, Steintwiete no 2
 Wesenberg, Joh. Friedr. Verfertiger v. Muscheln u. Adern für Mobilien, Paradieshof no 10
 Wessel, C. F. H. Schuhmacher, neust. Fuhlentw. Hof no 52
 Wessel, H., Eichen-Rundholz für Rademacher u. Anker zu Vorsetzen St. Pauli, Pinnasberg, Platz no 64
 Wessel, Joh. Andr. Conr. Holzhandl. Schaarsteinweg no 22
 Wessel, J. B. Makler, kl. Bäckerstr. no 23
 Wessel, Jac. Matth. Commis, Wachs u. Honig, B. Cto. Domsplatz no 8
 Wessel, Nicol. Dav., St. Georg, Kirchen-Allee, Hof no 14
 Wesselhöft, Carl, königl. grossbrit. Vice-Consul, v. d. Dammthore, Rabenstr. no 47
 Wesselhoft, Frau, Nachweis. weibl. Dienstboten, Niedernstr. unt. no 79
 Wessely Wwe. Eman. Töchtereschule, Mühlenstr. no 35
 Wessendorf, Ernst Ludw. Tischler, Hohlerweg, Hof no 14
 Westedt, Hinr. Wilh. Amidammachergang no 40
 West, J. C. H. neust. Fuhlentw. no 17
 Westedt, Friedr., St. Georg, Borgesch no 46
 Westelius Nachfolger, m. s. E. C. Köpcke.
 Westen, Sam. Heinr. Conr. Tischler, Langemühren no 34
 Westendarp, C. et Comp. Kauff. B. Cto. unt. Hrn. J. N. L. Röhrs, Catharinenstr. no 22
 Westendarp, Rud. Carl, unt. obig. Firma, Catharinenstr. no 22
 Westendorff, Carl, Dr. d. Rechte u. immatricul. Advocat, neust. Fuhlentwiete no 12
 Westerhoff, A. H. Instrumentenmacher, Gänsemarkt, Hof no 46
 Westerich, Adolph, unt. d. Firma Conrad Schacht, Neuburg no 61
 Westerich, Eduard, unt. d. Firma Strumper et Westerich, Holl. Reihe, Kalkhof no 2
 Westerich, Gustav, Gehülfe bei der Steuer Controlle, Lilienstr. no 70
 Westerich, Joh. Friederike Marg. geb. Vohr, Hebamme, St. Pauli, zweite Erichstr. no 16
 Westerich, Otto, Stein-Commissionair, St. Pauli, zweite Erichstr. no 16
 Westerkamp, Detlef, Taback- u. Cig.-Fabr. u. Lager v. Rapé, Niedernstr. no 16
 Westerkamp, Hans Christn. Zucker-Fabr. B. Cto. unt. Hrn. G. D. C. Dannenfeldt, Langergang no 5
 Westerkamp, Theod. Heinr. unt. d. Firma Michahelles et Westerkamp, Rödingsmarkt no 64, W. S.
 Westerlage, Joh. Dav. Haarflechter, Altewallstr. Platz no 70
 Westermann, E. Bernh. Wein, Messberg no 3
 Westermann Wwe. Hans Christn. Weinhandl. Dammthorwall no 120
 Westermann, Joh. Schneidermstr. Filterstr. üb. no 1
 Westermann Nachfolg. Joh. Conr. (J. C. Hopff), Papierhandl. im Grossen u. im Kleinen, B. Cto. unt. Hrn. P. J. H. Berger, Düsternstr. no 3
 Westermann, Joh. Christn. Nic. Erben, Distill. St. Georg. Langereihe no 69
 Westermann Wwe. J. L. Nachweisungs-Comptoir, ABC-Strasse no 41
 Westermann Wwe. Joh. Peter, B. Cto., Joh. Pet. Westermann, Hopfensack no 6
 Westermann, Phil. Graskeller no 21
 Westermann, Pet. Wilh. Tapezirer, Admiralitätsstr. üb. no 11
 Westeroth, Joh. Heinr. Beamter bei d. ersten Prätur, 2te Fehlandtstr. no 4
 Westpfahl, Joh. Hinr. Wilh., J. F. Egert Nachf. Distill. b. d. kl. Bauhof, am Wandbereiterbrook no 7
 Westphal, Asmus Franz Heinr. Tischler, St. Georg, Beyerstr. no 2
 Westphal, Carl, Dr. d. Rechte u. Advocat, neue ABC Strasse no 7
 Westphal, Carl Heinr., Dr. Med. et Chirurg., St. Georg, Steindamm no 63
 Westphal, Gottl. Wilh. Alex. unt. folg. Firma, Cremon no 32
 Westphal, G. W. A. u. Söhne, Kauff. B. Cto. Cremon no 32
 Westphal, Otto, unt. vorsteh. Firma, Cremon no 32

Westphal Wwe. Joh. Christa. Nicolaikirchhof no 27
 Westphal, Jac. Diedr. Christa. Schuhmacher, Raboisen no 24
 Westphal, Joh. Heinr. Klempnermstr. kl. Drehbahn no 9
 Westphal, Thom. Milchhöker, Billwärder-Neuerdeich no 25
 Westphal, Wilh. unt. der Firma G. W. A. Westphal et Söhne, erste Fehlandtstr. no 1
 Westphalen, Ant. Friedr. Kerzen-giesser, St. Georg, Brennerstr. no 17
 Westphalen, Christo. Billwärder-Neuerdeich no 76
 Westphalen, Cord, Pumpen- und Brunnenmacher, St. Pauli, erste Friedrichstr. Hof no 12
 Westphalen, Casp. Bernh. St. Georg, zweite Helenenstr. no 16
 Westphalen, Christn. Nicol. Elias, Mehl, Hütten no 26
 Westphalen, Friedr. Kuhmilcher, Grünerdeich no 53
 Westphalen, Joh. Fettw. Spitalerstr. no 30, auch einen Keller Kattrepel unt. no 37
 Westphalen, Joh. Andr. Küper, Dovenfleet no 11
 Westphalen, Joh. Andr. Hinr. Küpermeister, Dovenfleet no 11
 Westphalen Wwe. Joh. Christn., St. Georg, Langereihe no 11
 Westphalen Wwe. Joh. Ernst Friedr. unt. d. Firma Westphalen et Rist, gr. Reichenstr. no 45
 Westphalen, Joh. Gottfr. Anton, Küper, kl. Barkhof no 1
 Westphalen, Joh. Phil. Beamter am Hauptzoll Comptoir, Filterstr. no 12
 Westphalen, Joh. Pet. Val. Bäckerbreitengang no 3
 Westphalen jun. Libert, Buchhalter der Armen Anstalt, St. Georg, Hühnerposten no 6, Adresse: Caffamacherreihe no 32
 Westphalen, Nicol. Adolph, Dr. d. Rechte, gr. Theaterstr. no 31
 Westphalen, Nicol. Hinr. unt. d. Firma Schaer et Westphalen, Deichstr. no 27
 Westphalen Wwe. P. D. unt. d. Firma P. D. Westphalen et Co. Fuhrwesen, Berg no 14
 Westphalen et Rist, Kaufl. B. Cto. gr. Reichenstr. no 45
 Westphalen, Friedr. unt. obig. Firma, gr. Reichenstr. no 45
 Westphalen, Wilh., Dr. Phil., Sprach-

u. Wissenschaft - Lehrer, Hohlerweg no 3
 Wetegrove, Carst. Schuhmacher, St. Pauli, Pinnasberg no 37
 Wetegrove, Joh. Pet. Wilh. Schuhmacher, St. Pauli, Pinnasberg no 17
 Wetken, Joh. Friedr. Speersort no 14
 Wettern, Cath. Marg. Ewerföhreerei, Baumwoll no 16
 Wettern, Diedr. hint. d. Boden no 22
 Wettern, Diedr. Distill. Langemühren no 26
 Wettern, Jürg. Torfschiffer, St. Pauli, erste Friedrichstr. in Pflugk Wohng.
 Wettern, Jean Louis, unt. d. Firma Manke et Neubauer Nachfolger, Wein, alter Steinweg no 67
 von der Wettern, Jac. Schiffscapit. zweite Vorsetzen no 22
 Wettwer Wwe. Joh. Gottfr. Schlossermeister, Spitalerstr. Hof no 69
 Wetzel, Joh. Aug. Conditor, gr. Bäckerengang no 22
 Wetzel, Joh. Sam. Zimmermstr. St. Georg, Borgesch, bei d. kleinen Bassin, no 40
 Wetzlar, Hartwig J. Geld u. Wechselgeschäfte, B. Cto. Neuerwall no 16
 Wetzlar Wwe. Salom. Jos. Chocolate, zweite Elbstr. no 22
 Wetzler, Joh. Ludw. Zuckerfabr. Bäckerbreitengang no 65
 Weyer, Joh. Adolph, Tischlermstr. Valentinskamp no 93
 Wex, Franz Jul. Kaufm. St. Pauli, beim Neuenkamp am Rosenteich.
 Weyer, G. E. Kleidermacher, Steinstrasse, Hof no 20
 Weygand, D. F. Kaufm. Steckelhörn no 18
 Weygand, Friedr. Adolph, becid. lübecker Litzenbruder, St. Georg, am Wall bei No. 4, no 27
 Weyland, C. L. Tischlermstr. Amidammachergang üb. no 40
 Weymann Wwe. Jürg. Christo. St. Georg, Grützmachergang no 3
 Weymann, Joh. Heinr. Wilh. Distill. u. Wildhandl. Langemühren no 42
 Weynert, A. Malermstr. gr. Burstah über no 2
 Weyrauch, Joh. Gottfr. Wilh. Schlachter, Grasbrook, Brookthorstr. no 8
 Weyrauch, J. H. D. Schlachter, am Ende des Städtdeichs, bei Brandts-Hof, an der Schleuse.
 Weyrauch, Joh. Wilh. Balth. Kno-

- chenhauer im alten Schraagen, Speersort no 18
- White, Taylor-, Lt. Colonel, in Ham, no 109
- Wibel, Casp. Friedr. Schreiber, Speckogang üb. no 27
- Wibel, D. F. Tischler, hinter den Boden üb. no 32
- Wibel, Eman. Vinc. ABC Strasse no 39
- Wibel, Joh. Heinar. Beyollmächtigter der Assecuranz Gesellschaft von 1815, B. Cto. Steinstr. no 115
- Wibel, Joh. Heinar. Klempner, neust. Fuhlentw. no 24, d. Pferdeborn gegenüber.
- Wibel, Joh. Jac. neust. Fuhlentw. no 24
- Wibel, Joh. Tob. Gewürz, Kurze mühren no 17
- Wibrecht, Joh. Schuhmacher, St. Pauli, Wilhelmstr. üb. no 17
- Wibusch, Diedr. Polizei-Officiant, Depenan üb. no 9
- Wichern, Joh. Hinr., Cand. rev. Minist. Vorsteher im „Rauhen Hause“ in Horn, wohnhaft ebendasselbst; Adr. Hrn. J. D. Matthaei, Schweine markt no 23
- Wichern, Nicol. Friedr. Joach. Früchte und Seidel'sche Bischof-Essenz, Breitergiebel unt. no 35
- Wichers, Joh. Krämerci, ausserrh. d. Berlinerthores, unt. am Burgfelde.
- Wichers, Joh. Georg Christn. Tapezirer, bei den Mühren no 31
- Wichers, J. L. H. et Sohn, Buchdruckerei, Langemühren no 5
- Wichers, J. G. L. unt. ob. Firma, Langemühren no 5
- Wichers, Nic. Marktvogt in der Altstadt, gr. Johannisstr. no 46
- Wichers, Paul, Tischlermstr. Do venfleet no 40
- Wichers, Therese, Schneiderin, er theilt auch Unterricht im Maass nehmen u. Zuschneiden, Eppendorf, neben dem Gewürzhändler Hrn. Schippmann.
- Wichert, Joh. Ferd. Seidenknopfmacher, Kraienkamp no 25
- Wichmann, Claus, Tischler, Pilatuspool no 3
- Wichmann et Comp. Drogerie- u. Farbew., auch Lager chemischer Fabrikate aus der Fabrik zu Salzgitter, B. Cto. G. J. W. Wichmann, gr. Reichenstr. no 38
- Wichmann, C. A. W. Polizei Beamter, erste Fehlandtstr. no 23
- Wichmann, C. H. Arbeitsmann, bei den Pumpen no 16
- Wichmann, C. L. Mattentw. no 10
- Wichmann, Friedr. Mart. Klempner, Venusberg no 47
- Wichmann, Gust. Adolph, Malermeister, Rosenstr. üb. no 96
- Wichmann, Georg Joh. Wilh. unt. d. Firma Wichmann et Comp. gr. Reichenstr. no 38
- Wichmann, Georg Wilh. Wildhandl. Hopfenmarkt hint. no 12
- Wichmann, Hans Adolph, St. Georg, am Wall bei No. 1, no 22
- Wichmann, Jasp. Breitestr. unt. no 50
- Wichmann, Joh. Casp. Paul, Lohn-diener, neust. Fuhlentw. Hof no 52
- Wichmann, Joh. Dan. Gewürz, alter Steinweg no 1, Ecke der Fuhlentw.
- Wichmann, Joh. Georg, Viehhändler, Langemühren no 61
- Wichmann, Joh. Gottfr. Distillation, Kajen no 9
- Wichmann, Joh. Hinr. Bleicher, Stadtdeich no 69
- Wichmann, Joh. Nic. Gips Marmor-Arbeiter, Lilienstr. üb. no 21
- Wichmann, Joh. Pet. Christn. Färber, bei den Mühren no 18
- Wichmann, Maria Soph. Marg. Hebamme, Pilatuspool no 3
- Wichmann, Nicol. Dan. unt. d. Firma Reese et Wichmann, Speersort no 11
- Wichmann, Peter, unt. d. Firma J. Maass Wwe. et Wichmann, neust. Neuerweg no 8
- Wickmann, Ernst Gottlieb, Wundarzt zweiter Classe, Düsternstr. no 18
- Widmann, Georg, Gelbgießer, neust. Fuhlentw. no 19
- Widow, Jac. Christn. Tischlermstr. neust. Neustr. no 50
- Wiebcke Wwe. Joh. Jürg. unt. d. Firma Franz Brandes Nachf. Wwe. Baumwoll no 9
- Wiebcke, Johs. J. Kaufm.; auch Lager v. allen Arten weisser, greiser, gefärbter u. bunter, wie auch Sack u. Packleinen, Damast-Tischgedecken, Drell u. baumwoll Zeugen, B. Cto. F. H. A. Wiebcke, gr. Burstah no 6 u. 7
- Wiebcke, F. H. A. alleiniger Inhaber obig. Firma, gr. Burstah no 6 u. 7
- Wiebe, Carl, erste Jacobstr. no 6
- Wiebeck, Heinar. Friedr. Nicol. Uhrmacher, Laden Mühlenbrücke no 11

- Wiebeck, Joh. Herm. Tapezirer, Herrlichkeit no 24
- Wiebel, Karl, Professor am akademischen Gymnasium, Bergstr. vom Breitengiebel die 3te Thüre rechts.
- Wieberg, Georg Friedr. Theod. Drechsler, gr. Barkhof no 16
- Wiebke, Heinr. Pet. Lederhandl. kl. Bäckerstr. no 28
- Wiebke, Joh. Pet. Lederhandl. gr. Barkhof no 55
- Wiebold, Christn. Wirth, gr. Bleichen unt. no 59
- Wiebrecht, Joh. Andr. Zimmerm. St. Georg, Bäckergang no 51
- Wiebusch, Pet. Schiffszimmerm. St. Pauli, zweite Erichstr. Hof no 11
- Wiechen, C. C. F. Wild u. Federvieh, Neuerwall unt. no 31
- Wiechers, Diedr. Heinr. Friedr., Bartels Nachf. Distill. Herrlichkeit no 75
- Wiechers, Elisabeth, Damast-, Drell- u. Leinenhandl. Zuchthausstr. no 54
- Wiechert, Joh. Heinr. Mart. Brieftaschen- u. Papparbeiter, St. Pauli, Trömmelstr. Platz no 19
- Wiechert Wwe. P. W. Buchbinder, Futtermacher und Fabrik seid. Hütte, St. Pauli, Langestr. no 55
- Wiechmann, Joh. Heinr. Schneidermeister, Altewallstr. no 3
- von der Wieck, Joh. Diedr. Christo. zweite Vorsetzen über no 39
- von der Wieck, Joach. Pet. Schiffs-Ansager, Johannishollwerk üb. no 17
- von der Wieck, Otto Andr. Schiffs-Ansager, Brauerknechtgraben üb. no 14
- Wiecke, John Heinr. Schlachter im alten Schranken, Steinstr. no 3
- Wiedau, Phil. Wilh. Tischlermeister, Grünersood no 49
- Wiede, Friedr. Seide aller Art, B. Cto. unt. Hr n. J. P. N. Jahneke, Compt. u. Waarenlager Deichstr no 64, Wohnu. bg St. Pauli, beim Neuenkamp, am Rosenteich.
- Wiedemann, Georg Adolph, Hôtel de Russie, Jungfernstieg no 23
- Wiedemann, Joh. Christn. Mauerm. St. Pauli, kl. Petersenstr. üb. no 3
- Wiedemann, John Gust. Jungfernstieg no 23
- Wiedemann, Joh. Wilh. St. Pauli, bei d. Oelmühle no 100
- Wiedenborn, Steph. Schuhmachermeister, Pickhuben no 1
- Wieg, Johs. Matths. Pilatuspool no 41
- Wiegels, Mart. Commissn. Dovenfleet no 47
- Wiegels, Paul Nicol. Torfschiffer, Steinhöft üb. no 14
- Wieggers, Joh. Heinr. Ludw. Schlossermeister. neust. Fuhlentw. Hof no 52
- Wieghorst, Diedr. Hinr. Bäcker, St. Pauli, Pinnasberg no 24
- Wieghorst Wwe. Herm. Heinr. Carl, Grobbäcker, St. Pauli, Pinnasb. no 43
- Wiegmann, Friedr. Wilh. Schuhmacher, St. Georg, Bäckergang no 38
- Wiegref, Joh. Hinrich, Krügerei, Rosenstr. no 90
- Wiegrefe, Heinr. Christo. Distill. u. Wein, Johannishollwerk no 30
- Wiegrefe, Joh. Heinr. Stadtdeich no 1
- Wiegrefe, H. F. Holzhandlung, Stadtdeich no 191
- Wiegrefe, M. A. Holzhandlung, Stadtdeich no 191
- Wiegrefe, H. F. et M. A. in Liquidation, Stadtdeich no 191
- Wieland, C. D. H. Handlungsgärtner, ausserhalb d. Berlinerthors, Burgfelde no 103
- Wieland, Casp. Matth. St. Georg, Neustr. no 23
- Wieland, Joh. Georg, Fournierschneider, Speckgang no 35
- Wieland, J. H. Gastwirth z. schwarzen Bären, in Wandsbeck.
- Wieland, J. T. Tischler, Rosenstr. no 59
- Wieland, Matth. Mart. verfertigt Namensschilder v. Neusilber u. Messing, wie auch eingelegte Galanterie-Arbeit (auf Wiener Art) v. Neusilber, Messing u. Ebenholz, Springeltwiete no 54
- Wieler, Gust. Kaufm. B. Cto. Gustav Adolph Alex. Wieler, kl. Reichenstrasse no 24
- Wieling, Joh. Heinr. Wilh. Malermeister, Hohlweg no 20
- Wiemann, Carl Friedr. Kupfer- u. Messingschlägermeister, Bleichergang no 43
- Wiemer, D. Friedr. Commissions-geschäfte, zweite Brandstw. no 12
- Wienecke, Hinr. Christo. Wein, Berg unt. no 16
- Wienecke, Joh. Friedr. Decorations-Maler, Alsterthor no 24
- Wiener, Dav. Wolff, Custos b. d. israel. Freischule, Zeughausmarkt no 32
- Wiener, J. Rauhwaaren, neuer Steinweg no 83

- Wiener, Joh. Friedr. reitender Diener, Fischmarkt no 2
- Wiener, M. L. Galanterie- u. kurze Waaren, Ellernthorsbrücke no 17
- Wienert, Joh. Mart. Bücher, Musikalien u. Kunstsachen, gr. Johannisstr no 25, Laden Ecke d. kl. Johannisstr. bei no 15
- Wienhöfft, Adolph Friedr. Joh. Tischlerfreimstr. Valentinsk. hint. no 88
- Wienicke, Joh. Heintr. Jac. Juwelier, Gold- u. Silber-Arbeit. gr. Bleichen no 8
- Wienstruck Wwe. Georg Ulrich Adam, Wirthschaft u. Lager v. alt. Bau- u. Brennholz, ausserhalb d. Brookthors, am Stadtgraben no 6
- Wiering, Joh. Conr. b. d. Mühren no 87
- Wiering, Joh. Heintr. Conr. Zwirnfabrik, Pickhuben no 20
- Wierum, Carl Friedr. unt. folgend. Firma, kl. Burstah no 12
- Wierum, Jac. Friedr. Wollengarnfabr. Baumwollengarn- u. Strumpfhndl. auch Handl. v. Artikeln in Leder, Herrnhuth. Fabr. kl. Burstah no 12
- Wierum, Joh. Mart. Christo. Schreiber, Valentinskamp, Platz no 85
- Wiesche, J. J. C. Spielw., Brook no 20
- Wiese, A. C. E. Hebamme, Dovenfleet üb. no 84
- Wiese, Christn. Bern. Friedr. Kammmacher, St. Pauli, Querstr. no 8
- Wiese, Friedr. Christn. alte u. neue Eisenw. gr. Johannisstr. no 60
- Wiese, Heintr. Tischlermstr. neuer Steinweg üb. no 75
- Wiese, Hans Friedr. alte Eisenw. Spitalerstr. no 45
- Wiese, Hinr. Hieronym. Distill. Kannengiessort no 5
- Wiese, Jos. Schuhmacher, St. Pauli, Klütjenstieg no 17
- Wiese, J. C. Tischlermstr. Caffamacherreihe no 15
- Wiese, Joh. Hinr. Wein u. Distillat. Steinstr. no 32
- Wiesel, Heintr. Ernst Ludw. Speisewirth, Brook no 11, Bodenscite.
- Wiesen, Joh. Christn. Gottlieb, Theer, Thran u. Tauwerk, Niederlage: Brauerstr. no 20
- Wiesenberg, Wilh. Daniel, Schuhmacherstr. Wohnung, Bergstr. auf Kochs Platz no 11, Laden dasselbst an der Strasse.
- Wiesmann, Joh. Herm. Kupferschmidt, St. Pauli, zweite Erichstr. no 31
- Wiesmann et Kolberg, Messinggiesserei, St. Pauli, 2te Erichstr. no 9
- Wieter, Joh. Friedr. Heintr. Portraitmaler, b. d. kl. Mich.-Kirche no 14
- Wietersheim, Christo. Wilh. St. Georg, b. d. Strohhouse no 38
- Wietgraefe, Friedr. Conr. Schuhmach. Gänsemarkt üb. no 25
- Wietjes, Joh. Notar u. beeid. Uebersetzer, kl. Drehbahn no 31, Geschäftszimmer, Neuburg no 62
- Wiewall, Joh. Joach. Wollengarn, Steinstr. no 33
- Wigger Wwe. J. A. A. Mehlfuhrmann, Lembkentw. no 18
- Wigger, Joh. Pet. Jul. Damthorstr. Platz no 21
- Wiggert, Joh. Christo. Quartiersmann, erste Jacobstr. no 9
- Wilberg Wwe. J. C. Distillat. Dovenfleet no 45
- Wilbrecht, J. H. Damthorwall no 88
- Wilcke, Clemens, Schneidermeister, Dovenfleet no 71
- Wilcke, Friedr. Tischler, (dessen Frau Nachweis. Compt.) Hütten no 27
- Wilcke, F. W. Schuhmacher, Neuerwall unt. no 81
- Wilcke, Joh. Diedr. Schuhmacher, Pelzerstr. unt. no 25
- Wilcke Wwe. J. F. Kornträgerg. no 51
- Wilcken, Friedr. Commissn. B. Cto. unter Hren. Grellmann et Sohn, Mühlenstr. no 24
- Wilcken, Geschwister, Erziehungsanstalt für Töchter, Heuberg no 12
- Wilcken, H. F. Kaufm. B. Cto. gr. Burstah no 34
- Wilcken, Wilh. Bevollmächtigter bei dem königl. dänischen General-Consulat, 2te Marienstr. no 25
- Wilckens jun. Carl Fried. Wilh. Schuhmacherstr. Gertrudenkirchh. no 3
- Wilckens, Christn. Friedr. Schlossermeister, Gänsemarkt, im ehemal. Schauspielhause.
- Wilckens, Carl Gustav, J. U. Dr. u. immatric. Advocat, heil. Geistkirchhof no 9
- Wilckens, C. H. A. Agent des Hrn. Chr. Kindt sel. Sohn in Pulnitz bei Drosden, Grützw. no 15. Weinhandlung, St. Pauli, Wilhelmstr. no 17
- Wilckens, E. F. D. gr. Drehbahn no 6, im Apollo Saal.
- Wilckens Wwe. Joh. Alb. Gärtner, St. Georg, Rosen-Allee (b. d. Hühnerposten) no 17

- Wilckens, Joh. Friedr. Phil. Fuhrmann, in Horn no 94
 Wilckens, Joh. Gerh. Dav. Schorsteinfegermstr. Neuerweg bei d. Holzdamn no 4
 Wilckens, Joh. Hinr. Drechsler- u. Pumpenmachermstr. zweite Marktstrasse, Platz no 9
 Wilckens, Joh. Heinr. Justus, Tab. u. Cigarrenfabr. Sägerplatz no 24, auch einen Laden, erste Vorsetzen no 23 gegenüber.
 Wilckens, Joh. Pet. Andr. Rose Nachf. Distill. am Berge unt. no 17
 Wilckens, Joh. Wilh. Branntwein-Fabrikant, neust. Fuhlentw. no 36
 Wilckens, Wilh. Christn. b. d. Zip pelhause no 27
 Wild, Juliane Eleonora Wilh. Blutegelsetzerin, Kattrepel no 15
 Wild, Joh. Pet. Heinr. Fabrikant von Drahtweberei, Sieben u. Drahtgittern, Kattrepel no 15
 Wilda, Abr. Leder- und Fellen-Makler, Amelungstr. no 8
 Wilde, Joh. Christn. Schweinemkt. no 28
 Wilde, J. J. H. Uhrmacher, Breite strasse no 49
 Wilde, Pet. Andr. Posamentirer, kl. Drehbahn no 7
 Wilde, Siegm. Diedr. Posamentirer, Specksgang no 33
 Wildenbrock, Carl Gottlieb, Schul-lehrer für den Billwärder Neuendeich u. Ausschlag; am Billwärder-Neuendeich no 65
 Wilder, A. F. Tapezirer, Kattrepel no 7
 Wildhagen, Friedr. Ludw. Zimmermeister, auch Mühlenbaumeister, St. Georg, 2te Helenenstr. no 19
 Wildhagen, J. H. C. Maler, Hankentwiete üb. no 2
 Wildt, Friedr. Aug. Zimmergeselle, Dovenfleet no 93
 Wildung, Hans Jürg. Christn. Mchl, Schaarsteinweg no 52
 Wilhelm, Aug. Diedr. Christn. Schlos-ser, St. Georg, Neustr. no 31
 Wilhelm, Joh. Friedr. Schuhmachermeister, St. Pauli, Pinnasberg no 58
 Wilhelm, Joh. Hinr. Tischler, Alte wallstr. Hof no 62
 Wilhelmi et Schrader, Tab. u. Ge-würz, Mühlenstr. no 26
 Wilhelmi, Theod. unt. ob. Firma, Mühlenstr. no 26
 Wilhelminen-Bad, Kehr wieder no 82
 Wilhelms, Heinr. Friedr. Christo. Schullehrer, Kehr wieder, Hof no 54
 Wilken, J. J. J. Schiffscapitain, St. Pauli, am neuen Kämp no 12
 Wilken, Matth. Schiffscapt. neust. Neuerweg no 25
 Wilkens, Claus Heinr. Fruchtmakler, Neuerweg b. d. Holzdamn no 46
 Wilkens, F. D. Tab. u. Cigarren, Breitergiebel no 13
 Wilkens, F. W. Caffeehaus, gr. Bur-stah no 49
 Wilkens, Georg Christn. Wein-Makler, Kehr wieder no 50
 Wilkens, Hinr. Gewürzhändler, neust. Neustr. no 13
 Will, Joh. Jac. Conditor, Mattentw. no 23
 Will, Joh. Pet. Distillat. Brook no 45
 Wille, Carl August Friedr. Schlos-sermstr. Alte wallstr. hinter dem blauen Thurm no 7
 Wille, Franz Christn. Schlossermstr. Kugelsort b. d. Schulgange no 16
 Willers, Andr. Heinr. Bernh. Pferde-markt no 32
 Willers, Georg Diedr. Wein und Distillat. neust. Neustr. no 14
 Willers, Henriette, Unterrichts An-stalt, Teiffeld no 9
 Willers, J. C. E. Zeitungen, Schaar-steinwegsbrücke.
 Willers, J. N. Distillation, alter Wandrahm unt. no 28
 Willers, Joh. Pet. Lumpen u. Schiffsmaterial. St. Pauli, Pinnasb. no 54
 Willers, Matth. Thom. Schneider, Neuerweg b. d. Holzdamn, Hof no 6
 Willert, Carl, Dr. Med. u. Accoucheur, Neuerwall no 19
 Willert, Joh. Friedr. Schneidermstr. Dammthorw. Fürstenplatz üb. no 4
 Willert, Joh. Heinr. Tischlermstr. Valentinskamp no 51
 Willert, S. C. unt. folg. Firma, gr. Bleichen no 55
 Willert, S. C. et M. C. Kauf. B. Cto. S. C. Willert, gr. Bleichen no 55
 Willerton, Rob. et Comp. Kauf. B. Cto. E. P. Rayner, Cremon no 20
 Willhöft, Joh. Heinr. Tischlermstr. Messberg no 28
 Willhöft, Joh. Heinr. Hänkentw. no 13
 Willhöft Wwe. Joh. Hinr. Posamen-tirer, St. Georg, Mittelstr. no 4
 Willhöft, Joh. Jac. Buchhalter, neue Gröningerstr. no 7
 Willhöft, Joh. Jürg. Rauchfleisch-handl. Steinstr. no 14

- Williams, Sydney, Lector d. engl. Sprache am Johanneum, Burgfelde, im ersten Hause rechts, Briefe etc. werden angenommen in d. Buchhandlung des Hrn. Herold.
- Willich Wwe. Christ. Pet. Valentinskamp no 16
- Willich, Lor. Christ. in Ham, in d. Nähe d. Hamerbaums, no 137
- Willich, Otto Friedr. Weinmakler, Valentinskamp no 16
- Willigmann, Hans Hinr. Fettmakler (in Butter, Speck, Schinken u. Käsen) vor dem Brookthore, am Stadtgraben no 3
- Willing, Joh. Jac. Elias, Wurstmacher, Pilatuspool no 2
- Willing, Joh. Steph. Schachtstr. no 17
- Willkings, Joh. Rich. Lehrer d. engl. Sprache, St. Georg, an d. Alster no 15
- Willmann, Diedr. holländ. Waaren, gr. Drehbahn no 33
- Willmer Wwe. Hinr. Nicol. Steinzeug, Kannengiesserort no 2
- Willner, Gotthard, Distill. Teilfeld no 24
- Wilm, Carl Ferd. Conditior, Neuburg no 48
- Wilm, Joh. Dan. Conditior, Berg no 2
- Wilm, J. F. P. Fuhrm. Steinstr. üb. no 4
- Wilm, Joh. Heinr. Mühlenbrücke no 4
- Wilm, Joh. Pet. vor d. Dammthore, an der Alster no 40
- Wilmans, Gerh. Adolph Otto, unt. d. Firma Adolph Wilmans, Farbe u. Gewürzw. B. Cto. O. G. A. Wilmans, Steinstr. no 78
- Wilms, Herm. Ant. Bäcker, zweite Brandstw. no 8
- Wilms, Joh. Wein, Hopfenmarkt unt. no 24
- Wilsdorff, Heinr. Christ. Ludew. in Firma Heinr. Wilsdorff, Gewürz u. Farbew. Kehr wieder no 62
- Wilsnack, Joh. Peter, St. Georg. Borgeschr. no 9
- Wilson, James, Vice Consul d. vereinigt. Nordamerik. Staaten, unt. d. Firma Scherr Wilson et Comp. b. d. Alster no 20
- Wimmel, Carl Ludw. Stadt-Baumeister, gr. Theaterstr. no 35
- Winck, Friedr. Carl Franz, Bildhauer, verfertigt Arbeiten in Marmor, Stein, Alabaster, Elfenbein, Holz u. Gips, kl. Bäckerstr. no 29
- Winckel, Georg Abrah. Schulgang no 5
- Winckelmann, Conr. m. s. Winckelmann
- Winckelmann Wwe. Christn. Hartw. Alsterthor no 3
- Winckelmann, Ernst, königl. hannov. Post Verwalter, Deichstr. no 20
- Winckelmann, Friedr. Diedr. Willh. in Firma Friedr. Winckelmann, Manufactur, Leinen u. holl. Waarenhandl. Breitestr. no 12
- Winckelmann, Franz Hinr. Krüger, Gerkenstw. no 9
- Winckelmann, Georg Andr. Krüger, Kehr wieder unt. no 67
- Winckelmann, Joh. Adolph, Zuckerfabr. Niedernstr. no 24
- Winckelmann, Joh. Hinr. Wollengarnfabr. Breitestr. no 30
- Winckelmann, Joh. Heinr. Christn. Tischlermstr. St. Georgskirchh. no 13
- Winckler, Aug. unt. folg. Firma, St. Georg, grosse Allee no 22
- Winckler et Banks, Kaufl., B. Cto. unt. Hrn. Franz Theod. Müller, Rödtingsmarkt, W. S., b. d. heil. Geistkirche no 84
- Winckler, Christn. Gust. Joach. Makler, Schulgang, Hof no 8
- Winckler, Joh. Makler, Kehr wieder 58
- Winckler, Joh. Heinr. Martin, Zuckermakler, Hütten no 94
- Windel, Bernh. Optikus u. Mechanikus, Steinhöft üb. no 14
- Windeler Wwe. Gerh. Neuerwall üb. no 78
- Windeler Wwe. Hinr. kl. Fleet, Hof no 25
- Windhausen, Joh. Carl Friedr. Ewerführer, Kehr wieder üb. no 58
- Windmüller, A. et Gebr. Manufacturwaaren im Grossen, B. Cto. Albert et Jacob Windmüller, Comptoir u. Lager, Herrengraben no 2, Wohnung, Engl. Planke no 16
- Windmüller, P. Lager von Manufacturw. B. Cto. unt. Hrn. S. J. N. Heilbutt, neuer Steinweg no 11
- Winkelfoss, Ernst Heinr. Schuhmacher, St. Pauli, Klütjenstieg no 21
- Winkelmann, Conrad, Neuerwall no 59
- Winkelmann, H. H., b. d. Börse unt. no 7
- Winkelmann, H. H. Theod. unt. d. Firma J. H. Sueck Nachfolger, Kajen no 21
- Winkler, L. Musiklehrer, kl. Reichenstr. no 7
- Winsemann, Hans Jac. Branntweimbrenner, St. Georg, Lagereihe no 10
- Winter, Aug. Heinr. Mehl, Rabiolen no 9

Winter, Aug. Theod., Thee, Caffee u. Gewürz, auch Lotterie Geschäfte, B. Cto. unt. Hrn. J. H. de la Camp jr. Altewallstr. no 18
 Winter, Ad. W. gr. Reichenstr. no 11
 Winter, Carl, alter Wandrahm no 15
 Winter, C.A., St. Georg, Kreuzweg no 28
 Winter, Franz Jac. Kaufm. B. Cto. Admiralitätsstr. no 37
 Winter, Friedr. Wilh. Mart. Amts maler. Langemühren üb. no 91
 Winter, Georg, alter Wandrahm no 15
 Winter, Geschwister, Pensions u. Lehr-Anstalt für Töchter, St. Georg, Langereihe no 113
 Winter, H. G. P. Kaufm. B. Cto. unt. Hrn. Joh. Georg Watty, Kehr-wieder no 16
 Winter, Joh., St. Pauli, zweite Erichstr. no 2
 Winter, Joh. Hinr. Kaufm. B. Cto. Deichstr. no 15
 Winter, J. H. N. unt. d. Firma Steinfatt's Nachfolg. B. Cto. Graskeller no 8
 Winter, Joh. Jac., St. Pauli, b. d. Oel-mühle no 29
 Winter, Joh. Peter, Kaufm. Damm-thorstr. no 33
 Winter, Ludolph Arnold Heiner. bei d. Graskeller no 8
 Winter, Mart. Krüger, St. Pauli, 1ste Erichstr. no 50
 Winterberg, Diedr. Friedr. Eduard, Fettwaren, Measberg unt. no 30
 Winterberg, J. E. Kleidermacher, Voglerswall üb. no 14
 Winterberg, J. G. T. Schneidermstr. Brauerstr. no 21
 Winterfeld, W. E. Zahnarzt aus Berlin, Jungfernstieg, Prätzmans Platz no 10
 Winterfeldt, J. J. N. weisses, graises u. gefärbtes Leinen, Bett- u. Futterparchent, Breitestr. no 43
 Winterhoff, P. C. et Piper, Lager im Grossen v. Tuch, Leinen u. Seidenw. B. Cto. Pet. Casp. Winterhoff et Heiner. Matth. Eduard Piper, gr. Johannisstr. no 14
 Winterling, Joh. Georg, Schneidermstr. f. Damen, Admiralitätsstr. no 11
 von Winthem, F. W. Inspector d. Haupt-Zollcomptoirs, Valentinskamp no 15
 von Winthem Gebrüder, Kaufl. B. Cto. Wilh. et Ernst von Winthem, Jungfernstieg, Prätzmans Platz no 13
 von Winthem, Wm. unt. ob. Firma, Jungfernst. Prätzmans Platz no 13

Winther, F. Commissn. Schulterblatt no 15, an der linken Seite.
 Wirth, Joh. Friedr. Schneidermstr. Neuerweg beim Holzdamn no 58
 Wirth, Joh. Georg, Glasermeister, Valentinskamp üb. no 29
 Wirth Wwe. Veit Jacob, St. Georg, Bleicherstr. no 16
 von der Wisch, Georg Gotthard Lor. Kleidermacher für Herren, auch Kleider Magazin, Neuerwall no 3
 Wischer, Friedr. With. Caffee-makler, Neuburg no 45
 Wischer, Joach. Heiner. Gold- und Silber Arbeiter, St. Pauli, Trommelstr. Platz no 19
 Wischmann, Joh. Magduanus Diedr. Glasermstr. Altewallstr. no 78
 Wischoff, Joh. Nic. Posamentirer, Bäckerbreitengang no 34
 Wismann, Heiner. Carl, Tischler, Amidammachergang no 21
 Wismann, Joh. Christo. Quartiersmann, Niedernstr. üb. no 84
 Wissel, Carl Ferd. Mühlenstr. no 25
 Wissel, G. engl. u. franz. Manufacturw. B. Cto. unt. Hrn. A. J. Jürgen-sen Wwe. et Sohn, Speersort no 5
 Wissel, Jac. Christn. Zeughausmarkt no 21
 Wissel, Joh. Friedr. Berend. unt. d. Firma C. G. Ulrich, Gold- u. Silber-tressenfabr. Mühlenstr. no 25
 Wissel, Phil. Diedr. Producte für Hut-fabrikanten, Zeughausmarkt no 21
 Wiszt, Gottfried, Vergolder, Brauer-strasse no 3
 Witke, J. A. Verkauf von Torf, Grützwiete unt. no 10
 Witmundt, Aron, Lumpen, Nicolai-strasse no 31
 Witstock Wwe. Franz Wilh. Joach. Berg no 1
 Witstock Wwe. Joh. Siegm. Diedr. unt. d. frühern Firma H. J. Acker-mann Wwe. Ausverkauf von Manu-facturw. Valentinskamp no 80
 Witt, Andr., St. Pauli, b. d. Pfer-deborn no 3
 Witt, Andr. Joh. Gottfr. Christo. Mühlenbrücke unt. no 4
 Witt, C. Schneidermstr. Thielbeck üb. no 11
 Witt, Clas, Milchhöker, Rother-baum no 14
 Witt, Claus, Gewürz- u. Farbew. B. Cto. Claus Witt Wwe. Speersort no 15

- Witt, Carl Friedr Küper, St. Georg, Mittelstrasse no 46
- Witt, Claus Heinr. St. Georg, am Borgech no 10
- Witt Wwe. C. H. Schneiderin, Steinstrasse no 134
- Witt, Claus, Johs. Sohn, B. Cto. Steinstrasse no 29
- Witt, Conrad Valentin, Zuckermakler, B. Cto. unt. Hrn. A. J. Jürgensen Wwe. et Sohn, neuer Jungfernst. no 20
- Witt, Dav. Commissn. in Getreide, B. Cto. unt. Hrn. H. J. Stresow, St. Pauli, Pinnasberg no 42
- Witt, Fried. Wirthschaft, St. Pauli, Bergstr. no 30
- Witt, Gebr., Gewürz, B. Cto. unt. Claus Witt, Johannes Sohn, Steinstr. no 29
- Witt, Joh. Christn. Friedr. unt. ob. Firma, Steinstr. no 29
- Witt, Georg Hinr. Wein, Porter u. Austernhandl. Jungfernstieg no 3 unter dem Hôtel St. Petersburg.
- Witt, Hein, Wirthschaft zur Erholung auf Neuhof, am Köhlbrand.
- Witt Wwe. Hans Dan. Henne, Distill. St. Pauli, erste Bernhardstr. no 20
- Witt, Hans Hinr. b. d. Mühren no 46
- Witt, Hans Jürg. Krüger, Hütten no 50
- Witt, Jac. Jollenführer zweite Vorsetzen, Hof no 7
- Witt, Joh. Christn., St. Pauli, Heinrichstr. no 29
- Witt, Joh. Christn. Heinr. Buch, Stein- u. Congreve Druckerei, so wie Stereotypen Giesserei, kl. Johannisstr. no 22
- Witt, Joh. Dan. Gärtner, vor d. Lübecker Thore, erste Alsterstr.
- Witt, Joh. Dan., St. Pauli, erste Bernhardstr. no 20
- Witt Wwe. Joh. Franz, Wäscherei, Anberg (beim gr. Bäcker gang) no 7
- Witt, Joh. Hinr. Distill. Spitalerstrasse no 8
- Witt, J. H. Fettw. kl. Johannisstr. unt. no 15
- Witt Wwe. Joh. Hinr. St. Pauli, Trommelstr. Platz no 19
- Witt, Joh. Heinr. Matth. Zucht hausstr. Marstall-Etage.
- Witt, Joh. Jac., St. Pauli, Reeperbahn no 51
- Witt, Joh. Ludw. Pferdemarkt no 15
- Witt, Joh. Lüer Theod. Distillat. Zuchthausstr. unt. no 42
- Witt Wwe. Marten et Sohn, Ochsen-
- commissionair, St. Pauli, Prahlenhof no 18
- Witt, Nic. Kuhmilcher, St. Georg, Rosen-Allee no 16 (b. d. Hühnerposten).
- Witt, N. H. Paulstr. no 9
- Witt, Pet. Gewürz u. Farbwaaren, B. Cto. unter Hrn. Claus Witt Wwe. Damthorstr. no 1, Ecke vom Valentinskamp.
- Witt, P. H. gr. Reichenstr. no 23
- de Witt, Toennies, Küper, St. Pauli, hinter d. neuen Kamp no 3
- Witte, C. H. Krügerei, Kraienkamp unt. no 25
- Witte, Chr. Ludw. Geldwechsler, B. Cto. Speersort no 11
- Witte, Dan. Ludw. Commissn. B. Cto. St. Georg, Steindamm no 131, Comptoir: Gröningerstr. no 13
- Witte, Friedr. Wilh. Mützenmacher, Adolphiplatz no 13
- Witte, Joh. Heinr. Commissionair, Inhaber eines autorisirten Commissions u. Nachweis. Comptoirs u. Annahme-Bureau der Hamb. Fusspost, kl. Johannisstr. no 10
- Witte, Joh. Hinr. Sämereien u. Bäume, St. Georg, Steindamm no 119
- Witte, Joh. Nic. Gärtner, auf dem Burgfelde no 101
- Witte, Mart. Jacob, Esplanade, Wallseite no 39, 2te Etage, rechts.
- Witte, Pet. Herm. Krüger, Schulgang no 18
- Witteck, Carl Wilh. Tischler, altw. Wassertw. no 11
- Witten, Claus Heinr. Krüger, Hütten no 10
- Wittenbecher jun. Christo. Mart. Zimmermann, Grünerdeich no 91
- Wittenbecher, Christn. Wilh. Zimmermeister, Grünerdeich no 23
- Wittenbecher, Gebr. Sim., St. Georg, Grützmachergang no 27
- Wittenbecher, Joh. Jac. Maler, St. Georg, am Borgech üb. no 3
- Wittenbecher sen. Joch. Mart. Zimmerstr. Grünerdeich no 25
- Wittenbecher sen. Jürg. Nic. Zimmermeister, Grünerdeich no 98
- Wittenberg, C. H. Fortepiano-Fabrik, gr. Bäckerstr. no 27
- Witter, Joh. Melchior, Wurstmacher, St. Pauli, 2te Erichstr. no 22
- Wittge, Joh. Gottfr. Schiffsmaterialien, St. Pauli, b. d. Thranbrennereien no 27

Wittge, Toennies, Segelmacher, St. Pauli, b. d. Thranbrennereien no 27
 Wittgreff, Joh. Joach. Nicol. Steinmetzmstr. und Aeltermann, auch Kalkfabr. Teilfeld no 18, Wohnung: Catharinenstr. no 48
 Witthaus, Georg Rud. Distill. Nierenstr. unt. no 66
 Wittheim, Pet. Jac. Licht, Oel und Seife, Brook no 95
 Wittig, Carl Gottlieb, Handschuhe u. Hosenträger, neust. Neustr. no 54
 Wittig, Carl Gustav, Pulverthurmsbrücke no 2
 Wittig, J. J. G. Tischlermstr. Brook no 59, Wallseite.
 Wittig, Joh. Pet. Heinr. Mauermstr. bei d. Mühren no 84
 Wittig, Ludw. Schuhmacher, neust. Fuhlentw. Platz no 105
 Wittling, Carl Friedr. Fabrikant von Feuerzengen und Zündhölzern, neust. Neustr. üb. no 39
 von Wittlinghoff, Lieutenant bei der Garnison, kl. Drehbahn no 5
 Wittkamp, Eduard, Schlossermstr. Fischertw. unt. no 5
 Wittkamp, Fritz, Mobilien, Schlachterstrasse no 49
 Wittkamp, Joh. Andr. Hauszimmermann, Brauerknechtgraben unt. no 35
 Wittkamp, Joach. Benj. Maurer u. Gipsler, Schlachterstr. no 49
 Wittkamp, J. M. Detailhandlung, altst. Fuhlentw. no 12
 Wittkop, Joh. Tischlermstr. u. Mobilien, Schaarthor no 5
 Wittmaack jun. M. Lederhandl. u. Ausschnitt, St. Pauli, Langereihe no 60
 Wittmack, Georg Jac. unt. d. Firma Gravenhorst et Co. Gänsemarkt no 11
 Wittmack, Joh. Schuhmacherstr. u. Lederhandl. St. Pauli, Pinnasberg no 15, auch eine Lederhandl. Herrengraben no 93
 Wittmack Wwe. Jac. Pet. Heinr. Wein, Rödingsmarkt no 10, O. S.
 Wittmund Wwe. Eduard, fertige Wäsche, Kraienkamp no 54
 Wittneben Wwe. Heinr. Wirthschaft, v. d. Damnthore, auf d. Grindelberg.
 Wittneber, Maria, Speisewirthschaft, Hopfenmarkt unter no 33
 Wittorp Wwe. Heinr. Leonh., St. Pauli, Klütjenstieg no 5
 Wittrock, Caroline, Schneiderin, Langemühren no 59

Wittrock, Hans Christo. Schiffscapit. St. Pauli, Langereihe no 18
 Wittstruck, I. W. L. Fabr. v. allen Arten Adresskarten und Pappen, Specksgang üb. no 9
 Wittstruck, W. Friseur, gr. Bäckerstrasse no 2
 Wittwer, Andr. Joach. Carl, Malermstr. u. Lackirer, Hütten no 37
 Wittwer, Joh. Christo. Gotthard, Knochenhauer im neuen Schran gen, Brook no 73, Wallseite.
 Witzke, Hans Hinr. Makler in Fettw. u. nord. Producten, alter Steinweg no 44
 Witzke, Joh. Franz, Strohhut- u. Appretur-Fabrik, wie auch Mode-Handl. Neuerwall no 15
 Witzleben, C. F. T. Instrumentenmacher, Dovenfleet no 4
 Witzleben, Friedr. Cigarrenmacher, St. Georg, Langereihe no 1
 Wittmann, H. H. Buchhalter und Lehrer des doppelten (ital.) Buchhaltens, Herrlichkeit no 45
 Wizel, Joh. Paul, Rauchfleischhandl. Pelzerstr. no 13
 Wloemen, Joh. Pet. Uhrmacher, Knochenhauerstr. no 1
 Wobben, C. F. Branntweinbr. Schulgang no 4
 Wöbbe, F. W. neuer Wandrahm no 12
 Wöbbe, Mich. Makler, St. Georg, Kirchenstr. no 5
 Wöbke, Hans, Voglerswall no 5
 Wöelke, Joh. Wilh. Ludw. Tischlermstr. Niedernstr. no 4
 Wöhlecke, H. P. Schiffszimmermann, Grasbrook, Langerweg no 12
 Wöhlecke, Joach. Jac. Hinr. Buchbinder, Galanterie- u. Futtermal- Arbeiter, Grützwiete no 19
 Wöhlecke, Wulf, Tischlermstr. St. Georg, Steindamm no 102
 Wöhler, Joh. Friedr. Speisewirth, neust. Fuhlentw. unt. no 11
 Wöhlers, J. J. Gewürz, Pferdmarkt no 44
 Wöhlert, Joh. Christn. Schiffszimmermann, St. Pauli, 2te Carlstr. in Meyer's Wohnung.
 Wöhlert Wwe. Joh. Joach. Nicol. Breitestr. üb. no 25
 Wölber et Albrecht, Tab.- u. Cig.- Fabrik, Commissn. u. Gewürzw.-Handl. B. Cto. unt. Hrn. J. N. L. Röhrs, Herrengraben no 13
 Wölber, Dan. Wilh. unt. ob. Firma, Herrengraben no 13

- Wölber Wwe. B. N. Licht u. Oel, Schaarmarkt no 35
 Wölber, Geschwist. Herrlichkeit no 3
 Wölber, H. et Comp. Manufacturw. b. d. Graskeller no 8
 Wölber, Pet. Tischlermstr. Kraienkamp. Oehrens Platz no 15
 Wölken, Adolph, Lackirer, auch Handl. v. Lackfirnis, Speckgang no 9 u. 10
 Wöllmer Wwe. Hinr. Christo. Tischlermstr. Rosenstr. no 67
 Wöllmer, J. C. F. Uhrmacher, Neuer krahn no 13, Ecke der Mattentw.
 Wöllmer, Joh. Jac. Billwärder Neuer deich no 68
 Wölper, Joh. Hinr. St. Pauli, Tatergang no 9
 Wöltje, Christn. Friedr. Gottfr. Distillat. Schaarsteinweg no 60
 Wöltje, Ernst Friedr. Diedr. Conrad, Küpermstr. b. d. Mühren no 74
 Wöltjen Wwe. Dierck, Gastwirth zum Weidenhof, gr. Burstah no 33
 Woeniger, Christ. Joh. Ernst, Med. Dr. u. Geburtshelfer, Niedernstr. no 103
 Wördenhoff, Hinr. Christn. Maurer, Raboisen no 10
 Woermann, Carl, Kaufm. B. Cto. gr. Reichenstr. no 30
 Würmbeke, G. C. Riemermstr. Neuerweg b. d. Dienerreihe üb. no 9, Werkstelle: St. Annenkirchhof.
 Würmbeke, Joh. Eduard, Riemer u. Sattlermstr. Steinstr. no 126
 Würmer jun. Jac. vor d. Lübecker Thore, am Wandsbecker Fusssteig.
 Würmer, Joh. Gastwirth „Würmer's Hôtel“, auch Restauration u. Weinhandl. neust. Fuhlentw. no 119
 Würmer jun. Joh. Jac. Siegm. Buchdruckerei, Pferdemarkt no 7
 Würmer sen. Jürg. Wilh. Buchdruckerei, Jacobikirchhof no 27
 Würmer, Maria, kl. Bäckerstr. no 14
 Würmke, Pet. Brauerknechtg. no 24
 Woesthoff, Joh. Heinr. Tabacks- u. Cig. Fabr. b. d. Mühren no 38
 Woge, Wilh. Friedr. Carl, unt. d. Firma Hasche et Woge, Catharinenstr. no 8
 Wohlberg, Christo. Packer, Valentinskamp, (Dreckmanns-) Hof no 98
 Wohlberg, Jürg. Christo. Schlosser, Brauerknechtgraben, Hof no 20
 Wohlentien, Herm. Heinr. Schuhmacher, Pilatuspool no 43
 Wohler, Gebrüder, Tuchhandlg. en gros, B. Cto. unt. Hrn. P. J. H. Berger, gr. Bäckerstr. no 15
 Wohler, J. G. unt. vorsteh. Firma, gr. Bäckerstr. no 15
 Wohler, Petr. Em. unt. ob. Firma, gr. Bäckerstr. no 15
 Wohler, Jürg. Langemühren no 73
 Wohler, Pet. Heinr. Buchhalter u. Hausmakler, erste Marienstr. no 24
 Wohlers, Carl, unt. d. Firma Kramsta et Comp. B. Cto. P. C. W. Wohlers, kl. Reichenstr. no 31
 Wohlers, C. G. E. Wirthschaft, Zeughausmkt. am Mühlenberg no 1
 Wohlers, Christn. Hinr. Dan. Conditior, Koruträgergang no 55
 Wohlers, Heinr. Nicol. Juwelier, Pelzerstr. üb. no 6
 Wohlers, Joh. Schuhmacher, Stadtdeich no 144
 Wohlers, Joh. Heinr. unt. folg. Firma, Messberg no 1
 Wohlers et Schmieding, Gewürz u. Commissn. B. Cto. unt. Hrn. Franz Burmester Wwe. und J. Ahrens, Messberg no 1
 Wohlers, Joh. Hinr. Krügerei, Schlachterstr. unt. no 3
 Wohlers Wwe. Matth. Friedr. Wirthschaft, Schweinemarkt no 32
 Wohlers, Mart. Phil. Gärtner, Dammthorwall no 34
 Wohlfahrt et Comp. Commissions-Lager v. echten Havana-Cigarren, neuer Wandrahm no 19
 Wohlfahrt, J. C. W. Kaufm. neuer Wandrahm no 19
 Wohlgemuth, Joh. Friedr. Ludew. Tabacksfabrik, kl. Fleet no 15
 Wohlleben, J. J. Uhrmacher, Schaarsteinwegsbrücke
 Wohlrab, Joh. Christn. unten am Burgfelde, unweit des Gesundbrunnens.
 Woldsen, Aug. Friedr. Kaufm. B. Cto. Herrengraben no 22
 Woldum, J. B. Kaufm. B. Cto. unt. Hrn. Wm. Fischer u. Jürg. Heinr. Kähler, Cremon no 12
 Woienberg, G. Amtsfischer, Hopfenmarkt no 35
 Wolf, A. S. Drechsler u. Verfertiger v. Blas-Instrument. kl. Bäckerstr. no 3
 Wolf, Heinr. Friedr. Christn. Verfert. musik. Instrumente, Thielbeck üb. no 14
 Wolf, Leo, Wm., Med. Dr., Engl. Planke no 14
 Wolf, Selig, Kaufm. Handl. v. sortirten Federposen, Borsten etc. Böhmenstr. no 6

Wolff, Frau, Pflanzen- u. Blumenhandl. gr. Burstah no 45, im Laden.
 Wolff, Andr. Dan. Schneidermstr. Admiralitätstr. no 2
 Wolff, B. W. G. rev. Minist. Cand. Catharinenkirchhof no 26
 Wolff, C. in Firma H. C. Berndes Nachfolg. Neuburg no 3
 Wolff, Conrad, Schneidermstr. Altwallstr. no 40
 Wolff, Carl Christ. Lebrecht, Schlossermstr. Steinstr. Hof no 66
 Wolff, Carl Gottfr. Krüger, Hütten no 2
 Wolff, C. O. Associé von A. Schwerin et Wolff, in Eimsbüttel, im ersten Hause rechts vom Chaussée Hause.
 Wolff, D. Ulrikusstr. no 20.
 Wolff, Eberh. Particulier, in Eimsbüttel, im ersten Hause rechts vom Chaussée Hause.
 Wolff, Eduard Heinr. Gewürz, B. Cto. unt. Hrn. J. F. Gerckens, Steinstr. no 64
 Wolff, Gebr. Manufacturw. u. Commissn. B. Cto. unt. Hrn. Hartw. J. Wetzlar, gr. Burstah no 41
 Wolff, A. E. unt. obig. Firma, gr. Burstah no 41
 Wolff, W. E. unt. obig. Firma, 2te Marktstr. no 5
 Wolff Wwe. Georg, Dammthorw. no 87
 Wolff et Hinrichs, Commissions Geschäft u. Manufacturwaaren Lager, B. Cto. unt. Hrn. P. J. H. Berger, Neuerwall no 13
 Wolff, Mor. unt. ob. Firma, Neuerwall no 13
 Wolff, Heinr. Gottfr. Brettergang no 19
 Wolff Wwe. Hans Hinr. Springeltwiete no 25
 Wolff, Heinr. Wilh. Justus, d. Theologie Dr., Pastor zu St. Catharinen und Scholarcha, Catharinenkirchh. no 26
 Wolff, Johann, Schiffscapitain, St. Pauli, Pinnaßberg üb. no 27
 Wolff, J. C. Nachf. Thee u. Taback, Cigarren- u. Colonialw.-Handlg. Jungfernstieg no 24
 Wolff, Joh. Christn. Lichte, Gerkenstw. no 15
 Wolff, J. D. Makler in Mobilien, v. d. Dammthore, Grindelhof no 232
 Wolff, Joh. Friedr. altes Eisen u. Lumpen, Eichholz unt. no 27
 Wolff, Joh. Georg, Mauermstr. Venusberg no 13
 Wolff, Julius Guido, Kaufm. B. Cto. Catharinenkirchhof no 1, Ecke v.

Grimm; Agent d. Leipziger Lebensversicherungs-Gesellschaft.
 Wolff, Joh. Gottl. et Comp. Schreibpöfen, kl. Reichenstr. no 12
 Wolff, Joh. Heinr. Lumpen etc. Breitergang no 24
 Wolff, Joh. Hinr. Beamter des Firmen- u. Procuren-Wesens, St. Georg, Steindamm no 135 a.
 Wolff, Joh. Hinr. Schirmfabr. gr. Johannisstr. no 19
 Wolff, J. J., Brummer's Nachfolger, altes Eisen, zweite Elbstr. no 38
 Wolff Wwe. Joh. Jürg. Schule, Eiskuhle no 3
 Wolff Wwe. Joh. Nic. Schirmmacher, alt. Steinweg, Paradieshof üb. no 15
 Wolff, Lazarus, Möller Nachf. Gastwirth, neuer Steinweg no 8
 Wolff, Lipmann, Herrengraben no 91
 Wolff, L. L. Kupferstecher, zweite Marienstr. no 6
 Wolff, Moritz, Boltjes- u. Chocolede-Fabrik, Hütten no 48
 Wolff, Nic. Joh. Mauermstr., St. Pauli, Langereihe no 18
 Wolff, Salomon, erste Elbstr. no 18
 Wolff, Samuel, Handelsmann, Schlachterstrasse, in Gumpel's Stift.
 Wolff, Sophia, Töchterchule, gr. Burstah no 21
 Wolff, Victor, Tuch-, Manufactur- u. Commissions Waarenlager im Grossen, B. Cto. unt. Hrn. H. J. Wetzlar, Kohlhöfen no 40
 Wolff, Wilh. et Comp. Kauff. B. Cto. Wilh. Wolff, Kohlhöfen no 45
 Wolff, W. S. et Karpeles, Kauff. u. Commissn. B. Cto. unt. Hrn. Jos. Israel, erste Marienstr. no 9
 Wolffsohn, Meister, Handelsmann, Pilatuspool no 39
 Wolffsohn, S. Commissn. Kohlhöfen no 42
 Wolffson, H. unter der Firma Benjamin et Co. erste Marienstr. no 20
 Wolffson, J., Dr. der Rechte, gr. Michaelisstr. no 3
 Wolffson sen. M. Manufacturwaaren-Handl. Commissn. u. Sped. Banco-Cto. unt. Hrn. H. J. Wetzlar, gr. Michaelisstr. no 13
 Wolfkuhl, F. Haar- u. Krollhaarhandl. Neuburg no 39
 Wolffsohn, M. Mützenfabr. neust. Neustr. üb. no 43
 Wolffsohn, W. S. Leinen, Drell u. Parchent, neuer Steinweg no 85

- Wolfsteller, Joh. Gottlieb, Orgelbauer, Pelzerstr. no 8
 Wolleben, Julius Eduard, Hauszimmermann, Brook no 8
 Wolleben, Wilh. Johs. Wein, Brook no 8
 Wollersen, Carl Ludo. Kopfschlachter, b. d. neuen Küterhause no 16 u. Admiralitätstr. no 22
 Wollweber, Joh. Christn. Schuhmacher, Schmiedestr. no 19
 Wollfarth, Th. Gewürz u. Fettw. Dovenfleet no 65
 Wollgast, Georg Nic. Langergang no 64
 Wollheim, A. E. X. E., Dr. Philos. kl. Drehbahn no 40
 Wollheim Wwe. Hirsch, unt. nachst. Firma, St. Georg, Steindamm no 131 a.
 Wollheim Wwe. H. Letterie-Compt. B. Cto. Neueburg no 1
 Wollheim, Jacob, unt. obig. Firma, Neueburg no 1
 Wollheim, Jac. Cigarren Niederlage, Commissions- u. Sped. -Geschäfte, B. Cto. H. Wollheim Wwe. Neueburg no 1, Wohnung: St. Georg, Steindamm no 131 a.
 Wollheim, J. selig. Sohn, Kaufm. B. Cto. unt. Hrn. H. J. Stresow, Adolphsplatz no 6
 Wollheim, Morres. Juwelier, St. Georg, Steindamm no 151
 Wollmann, Georg Friedr. Lohndiener, ausserh. d. Damnthors am Mittelwege, hinter no 118
 Wollmer, H. A. Venusberg üb. no 45
 Wollmeyer, H. A. Parchent- u. Bettzeugfabr. Aeltermann des Weber-Amts, auch Leinen u. Manufacturwaar. Handl. Mattentw. no 11
 Wollrabe jun. Carl Phil. Musikus, Damnthorwall no 95
 Wolpmann, Ant. Georg, Krügerei, Specksgang no 48
 Wolpmann, Joh. Dav. Krüger, dritte Elbatr. no 11
 Wolter, Carl Aug. Albr. Schuhmachermeister, Pelzerstr. no 3
 Wolter, Heinr. Schiffer, Niedernstrasse no 120
 Wolter jun. H. F. Schuhmachermstr. Knochenhauerstr. üb. no 5
 Wolter, Jochim Friedr. Christo. Tischler, Kehrwieder, Hof no 14
 Wolterreck, Carl Heinrich, Kupferschmidtmstr. Ulrikusstr. no 6
 Wolters Wwe. A. H. Krankenwärterin, Brook über no 92
 Walters, C. M. Nachweis.-Compt., Pauli, Davidstr. unt. no 22
 Wolters, C. N. Küper, Spitalerstr. Hof no 75
 Wolters, Franz Jürg. Langemühren no 31
 Wolters, Franz Joach. Hinr. Milchhöker, Rosenstr. unt. no 76
 Wolters, Heinr. Gewürz, Speersort no 12
 Wolters, Hinr. Friedr. Christo. Amtsmaler, Kurzemühren no 16
 Wolters, Herm. Friedr. Dan. Liniir- u. Haartuch Fabrik, alter Steinweg hiater no 57
 Wolters, Hans Heinr. Fettw.-Makler, St. Georg, b. d. Holzdam, hint. no 7
 Wolters, Heinr. Ludw. Eisenw. B. Cto. unt. Hrn. Grellmann et Sohn, Steinstrasse no 106
 Wolters, Joh. Friedr. Wilh. Buchhalter, gr. Theaterstr. no 10
 Wolters, Joh. Joach. Assec.-Makler, Holl. Brook no 12
 Wolters, N. Fr. B. Cto. Stubenhuk no 36
 Wolters, Nicol. Ludolph, Rathschenska. D., Damnthorwall no 48
 Wolters, Otto Ludwig Siegmund, dritter Diaconus an d. St. Cathar. Kirche, Catharinenkirchhof no 23
 Woltersen, J. C. Damnthorwall no 46
 Woltman, Fräul. Esplanade no 31, Stadtseite.
 Woltmann, Pet. Carl, Tischlermstr. St. Pauli, Antonistr. no 9
 Woltmann, J. Christo. Wilh. Schneidermstr. Paulstr. no 3
 Wonnenberg, C. W. Schlossermstr. Kattrepel no 48
 Woolfe, S. L. Commissn. u. Sped. B. Cto. Kohlhöfen no 25
 Wortdmann, Joh. Friedr. Distillat. Zeughausmarkt unt. no 27
 Worlée, Dan. Friedr. Actuariats-Assistent u. Registrar b. d. Handelsgerrichte, St. Georg, Langereihe no 29
 Worms, Carl, unt. d. Firma Emanuel et Sohn, Esplanade no 16, Stadtseite.
 Wortmann, Joh. Conrad, Prätur-Beamter d. Geestlande, Fischmkt. no 7
 Wostetzky, Jac. Wilh. Stuhlmacher, Nicolaistr. Hof no 10
 Wrage, Hinr. Schuhmacher, ausserh. d. Damnthors, Grindel Allee no 57
 Wrage, Heinr. Mart. Fettw., St. Pauli, b. d. Glashütte no 8
 Wrage, Joh. Friedr. Fettw., St. Pauli, Langestr. no 44

Wrahtz Wwe. A. E. Krügerei, altst. Fuhlentw. no 31
 Wrahtz, Georg Thom. Weinhandl. Messberg no 33
 Wrahtz, Georg Thom. Heinr. Weinmakler, St. Georg, Falverteich no 46, no 7 gegenüber.
 Wrede, Heinr. Gärtner, ausserh. d. Dammthors, Grindel Allee, Platz 153
 Wrede, Heinr. Andr. Küpermeister, Neuerweg b. d. Dienerreihe no 6
 Wrede, Hinr. Friedr. Hauszimmern. unt. d. Firma Fahsel et Wrede Holzhandl. St. Georg, Langereihe no 75; der Holzplatz ist ebendasselbst, no 78
 Wrede, Joh. Georg, Fettw. nebst rohem u. gahrem Leder, B. Cto. unt. Hrn. P. A. Schröder Sohn, Kurzemühren no 38
 Wrede, Jac. Gottfr. Heinr. Drogerien, Catharinenstr. no 10
 Wrede Wwe. Joh. Heinr. altst. Fuhlentwiete no 11
 Wrede Wwe. Joh. Phil. Senfhandl. gr. Birstah no 2
 Wreden et Hälssen, Theehandl. B. Cto. H. A. Wreden et C. H. V. Hälssen, Deichstr. no 29
 Wreden, H. A. unt. obig. Firma, Deichstr. no 29
 Wübbe, Claus Friedr. Krüger, Kehr wieder no 53
 Wübbe, Friedr. Adolph, unt. nachst. Firma, zweite Vorsetzen no 26
 Wübbe, F. A. et J. C. Kauff. B. Cto. unt. Hrn. H. W. Wübbe, zweite Vorsetzen no 26
 Wübbe, Joh. Christn. unt. vorsteh. Firma, zweite Vorsetzen no 26
 Wübbe, Herm. Fuhrmann, Lange mühren no 40
 Wübbe, Hans Christn. Kuhmilcher, Bleichergang no 19
 Wübbe, Heinr. Wilh. Schiffsmakler, B. Cto. erste Neumannstr. no 22
 Wübbe, Joh. Balth. Tab. u. Cigarrenfabr. St. Pauli, Reeperbahn no 5
 Wübbe, Joh. Pet. Fuhrmann, Nicolai-kirchhof unt. no 11
 Wübbe Wwe. J. P. Fuhrwerk, Kurze mühren no 9
 Wübbe, Nic. Henn. Schiffsmakler, erste Neumannstr. no 22
 Wülbern, Cord, Tischlermstr. Dovenfleet üb. no 42
 Wülbern, Cord, Schuhmacher, St. Pauli, Reeperbahn no 38
 Wülbern, H. Notar u. Translator, b. d. Börse no 2

Wülbern, J. H. Klees, m. s. Klees.
 Wülbern, Joh. Joach., C. Dieckmann Wwe. Nachf. Ewerführ. Herrlichkeit unt. no 44, auch besorgt derselbe Güter nach Otterndorf, Altenbruch, Lande Wursten, Bremerhafen etc.
 Wulfcken, Joach. Mart. Friedr. Fuhrmann, St. Georg, Borgeschstr. no 6
 Wulfcken Wwe. Hinr., St. Pauli, erste Erichstr. no 28
 Wulfken, Nic. Buchhalter, St. Pauli, hint. d. Reeperbahn üb. no 37
 Wüncke, J. H. et Co. Decartirgeschäft, b. d. kl. Michaeliskirche, Platz no 16
 Wüppen, Joh. Mart. Fuhrmann, gr. Bäckerweg no 57
 Wüppermann, Joh. Friedr. Ant., B. Cto. gr. Drehbahn no 42, nach Himmelf. St. Georg, b. d. Strohhausa no 78
 Wüppermann, Joh. Heinr. Ludolph, ausserhalb des Lübecker Thors, Reichenstr. no 284
 Wüstenfeld, Julius et Co. Kauff. B. Cto. G. B. J. Wüstenfeld et C. D. Retzmann, kl. Reichenstr. no 26
 Wüstenfeld, Julius, unt. obig. Firma, kl. Reichenstr. no 26
 Wüsthoff, Georg, Schuhmacher, Langerweg üb. no 46
 Wulbeck, Heinr. Harm. Wirth, St. Pauli, erste Erichstr. no 52
 Wulbrand, Christn. Ulrich, Pferdemarkt unt. no 7
 Wulbrand, Joh. Ulr. Christopher, Wirthschaft, Messberg unt. no 40
 Wulbrede, Joh. Heinr. Stuhlmacher, zweite Vorsetzen, Hof no 27
 Wulf, C. C. Schneidermstr. Kattrepel üb. no 27
 Wulf, Jac. Hinr. Schlafbaas, St. Pauli, erste Erichstr. no 3
 Wulf, Mart. Carl Friedr., St. Georg, gr. Kirchenweg no 12
 Wulf Wwe. Aron, erste Elbstr. no 41
 Wulf, Anna Margar. Nachweisungs-Compt. Alsterthor no 26
 Wulf, Claus, Neuerwall, Bohnsplatz no 24
 Wulf, C. A. Neuerweg b. d. Dienerreihe no 51
 Wulf, Christn. Heinr. Waarenmakler, Neuerweg b. d. Holzdamn no 63
 Wulf, Christn. Pet. Fettwaaren, Brooksbrücke, Ecke vom Brook, Wohnung auf dem Sande no 34
 Wulf, Dan. Georg Christn. Büchsenmacher, Dammthorstr. Platz no 21

- Wulff, Eduard, fertige Wäsche und Mode Sachen für Herren, bei der Kunst, am Jungfernstieg no 13
- Wulff, Frau, Vermieih. v. Dienstboten, kl. Fleet, Hof no 50
- Wulff, Friedr., Candid. rev. Minist. Rosenstr. no 44
- Wulff, Friedr. Christp. Besenbinder, Matthiasstr. (beim Bäckergang) no 17
- Wulff, Franz Friedr. Mehlhandlg. Schweinemarkt no 5
- Wulff, Friedr. Heincr. Weissbäcker, B. Cto. unt. Hrn. Heincr. Lüdders, kl. Bäckerstr. no 19
- Wulff, Friedr. Nic., St. Georg, Steindamm no 119
- Wulff, H., Procurat. extrajud. m. s. d. Anhang.
- Wulff, Hir. (dessen Frau Nachweis-Comptoir), Kaakstw. no 3
- Wulff, Hans Hir. B. Cto. Neuerweg b. d. Dienerreihe no 51
- Wulff, Hieron. Jac. Fuhrmann, bei dem Bauhofe no 7
- Wulff, J. Restauration, Binnenkajen no 42, im hannoverschen Hause.
- Wulff Wwe. Joh. Fuhrwerk für Reisende, gr. Johannisstr. unt. no 22
- Wulff, Joh. Ant. Christn. Zimmermstr. Spitalerstr. Hof no 17, hinter dem Amthause der Zimmerleute.
- Wulff, J. C. kl. Fleet, Hof no 50
- Wulff, Joh. Diedr. Matth. Mauer mann, altst. Neustr. no 50
- Wulff, Joh. Diedr. Nic. Oeconom am Zuchthause, wohnt daselbst.
- Wulff, Joh. Friedr. Wilh. Rosenstr. no 44
- Wulff, Joh. Gabr. Zimmerleute-Amts-Bote, Spitalerstr. Hof no 17, hinter dem Amthause der Zimmerleute.
- Wulff, Joh. Gottfr. Christn. Wagenmeister bei der Stadt-Post, Neuer wall no 6
- Wulff, Joh. Gottlieb Detlev, unt. d. Firma Bülow et Wulff, Grünerdeich no 35
- Wulff, Joh. Heincr. altst. Fuhrentw. no 6
- Wulff, Joh. Heincr. Mauermann, St. Georg, Steindamm no 91
- Wulff, Joh. Jac. Getreidehandlung, Schweinemarkt no 5
- Wulff, J. L. A. Factor in der Buchdruckerei des Herrn C. Müller, Pickhuben no 21
- Wulff, Joh. Matth. Zuckermakler, Steinstr. üb. no 61
- Wulff, Joh. Mich. Zuckermakler, zweite Brandtstw. no 10
- Wulff, Joh. P. Herm. et Co. Tapezirer, Zuchthausstr. Hof no 41, Haus no 8
- Wulff, L. Uhrgehäusenmacher, Hütten no 69
- Wulff, Ludw. Wilh. Krüger, zweite Neumannstr. no 13
- Wulff, Tönnies, im neuen horneburg. Fähr Keller, Rödingsmkt. unt. no 30
- Wulff, Timm Hir. unt. d. Firma Pruter et Wulff, Hopfensack no 3
- Wulff, Wilh. Registrator d. Polizei-Behörde, gr. Theaterstr. no 36
- Wulsten, Joh. Christn. Zacharias, Banco-Cto. Rödingsmkt. no 67, W.S.
- Wundemann, Carl Heincr. Lohndiener, St. Georg, zweite Helenenstr. no 7
- Wunder, Heincr. Conrad, Grasbrook, am Strande no 3
- Wunder, Joh. Friedr. Wilh. Fuhrmann, ausserh. d. Damthors, b. d. Judenkirchhof no 20 gegenüber.
- Wunder, Joh. Jac. Schlosser, Hütten 38
- Wunderlich, J. C. Neuerweg (b. d. Rosenstr.) no 43
- Wunderlich, Joh. Christo. Lumpen, Neuerweg b. d. Holzdamm no 18
- Wunderweldt, Jac. Heinrich, Hufschmidtmeister, Neuerweg bei der Dienerreihe no 20
- Wunnenberg, Christn. Conr. Cigarren-Fabrik, Nicolaikirchhof no 9
- Wunnenberg, C. H. Wilh. Tischlermeister, in Ham, Marschseite.
- Wunnenberg, Joh. Heincr. Honig u. Meth, Nicolaikirchhof no 9
- Wunsch, J. S. Schuhmachermeister, Zuchthausstr. no 47
- Wunstorf, Joh. Friedr. Gust. Binden- u. Hosenträgerfabr. alt. Steinweg unt. no 61
- Wuppermann et Schmilinsky, Eisenw. u. Oefenlager, B. Cto. Joh. Georg Schmilinsky, Rödingsmkt. no 20, O.S.
- Wurm, August, deutsche Conditorei, Mattentw. no 5
- Wurm, C. F., Dr., Professor am Gymnasium, Neuburg no 7
- Wurm, Joh. Gottfr. Kleidermacher für Herren, zweite Vorsetzen no 2
- Wurmb Wwe. Wilh. holl. Waaren, St. Georg, Borgeschstr. no 46
- Wuteke, Carl Ernst Ferd. Uhrmacher, Gänsemarkt no 25

Y.

- Young, A. Kaufm. Banco Cto. Adr. Altewallstr. no 74, Wohnung, ausserh. Damthors, Hoheluft.

Z.

- Zaberkow, Joh. Dan. auf dem Sande
üb. no 16
- Zacher, Joh. Ant. Putzgeschäft, Schaar-
steinweg no 12
- Zadich, Eduard, Manufacturw. im
Grossen, erste Elbstr. no 41
- Zadich, Wolff, Schenke, 2te Elbstr. no 40
- Zadich, Z. H. Commissn. u. Lotterie-
Geschäfte, neust. Fuhlentw. no 41
- Zadig, B. b. d. Graskeller no 3
- Zadig, Rich. Heinr. Siegr. Ludw.
beid. Makler, zweite Fehlandstr.
no 3, (zweite Etage).
- Zadow, Eduard Carl Conrad, Knochen-
hauer im alten Schrangea, Neuer-
wall no 78
- Zahn, Friedr. Aug. Esplanade no 47,
Wallseite.
- Zahn, Gebrüder, Lager v. böhmischen
Glasw. B. Cto. Alois Ignatz Zahn,
Rödingsmarkt no 29, O. S.
- Zahn, A. J. unt. vorst. Firma, Rödings-
markt no 29, O. S.
- Zahn, Mart. Christo. Makler in Eisen-
waaren, Altwallstr. no 54
- Zahn, Phil. Tischler, Schlachterstr.
no 23
- Zander, Joh. Christo. Kleidermacher f.
Herren, St. Georg, Langereihe no 49
- Zander, Joh. Christn. Pet. Gold- u. Sil-
ber-Drahtzieher, u. Handl. fertiger
Wäsche f. Herren, Neuerwall no 71
- Zander, Joach. Dav. Krüger, Rosen-
strasse no 25
- Zander, Joh. Sim. Schiffscapt. Kehr-
wieder no 61
- Zange, Heinr. Gottlieb Ferd. hoch-
obrigkeitl. autorisirt. u. beid. Notar
u. beidigt. Uebersetzer, Gertruden-
kirchhof no 19, Compt. beid. Rath-
hause, der Rathhaus-Wache gerade
gegenüber.
- Zange, Joh. Heinr. Aug. Schneider-
meister, gr. Johannisstr. no 55
- Zarn, J. H. et Comp. Pffropfenfabr.
B. Cto. unt. Hrn. P. A. Schröder
Sohn, Hopfenmarkt no 3
- Zarncke, D. Maler, Grünerdeich no 24
- Zastrow, Jac. Christn. Lohndiener,
Dammthorwall no 97
- Zastrow Siemens et Stoppel, Kauff.
B. Cto. Joh. Martin Stoppel, Grö-
ningerstr. no 31
- Zaun Wwe. Dav., Treils Nachfolg.
Wilster u. holst. Butter u. Mehl, im
- Wilster Hause, Deichstr. no 31; auch
einen Keller Binnenkajen no 40
- Zecher, Andr. Lor. Schuhmacher-
meister, Fischertw. no 5
- Zeh, Jac. Fabr. wohlriechend. Seifen
u. Lichtfabrik, Böhmkenstr. no 46
- Zehu Wwe. Pet. Jacobikirchentw. no 1
- Zeidler, Georg Gottlob, Gewürz,
Speersort no 17
- Zeisser Wwe. Joh. Georg, nürnberg-
er Nachtlichte, Breitergiebel no 35
- Zeisz, Joh. Christn. Uhrmacher, St.
Pauli, Langereihe no 38
- Zeitler, Ferd. Gewürz, B. Cto. Joh.
Ferd. Zeitler, Steinstr. no 35
- Zell, Joh. Christn. ABC-Strasse no 50
- Zell, Joh. Eduard, Kaufm. B. Cto.
unter Hrn. Joh. Casp. Schultze,
Brauerstr. no 44
- Zelle, Isaac Aron, erste Marktstr. no 12
- Zelle sen. J. A. Pilatuspool no 30
- Zelle, Marcus Aron, Commissn. dritte
Elbstr. no 18
- Zelle, Mos. Isaac, Lehrer a. d. israelit.
Armen-Mädchenschule, 2te Marien-
strasse no 10
- Zelle, Raph. Mos. Manufacturw.
zweite Marienstr. no 15
- Zelle, W. R. unt. ob. Firma, zweite
Marienstr. no 15
- Zeller, Andr. Lassen, Stuhlmacher
u. Mobilien, Herrengraben no 95
- Zeller, Fritz Ludw. Schlossermstr.
Hahntrapp no 2
- Zeller, Georg Mich. Knochenhauer im
neuen Schrangea, 3te Marktstr. no 12
- Zeller, Joh. Heinr. Amtsmaler, neust.
Fuhlentw. Platz no 115
- Zeller, Joh. Jac. Berg no 10
- Zeller, Joh. Joach. Tischlermeister,
Voglerswall no 17
- Van Zeller, Joaquim et Comp. Kauff.
B. Cto. Joaquim Van Zeller, Catha-
rinenstr. no 14
- Van Zeller, Joaquim, unt. ob. Firma,
Catharinenstr. no 14
- Zellmann Wwe. Joh. Carl, Stubenhuk
no 26
- Zellmann, Wilh. et U. R. Törnström,
Chronometer- u. Uhrmacher, Stu-
benhuk no 26
- Zenker, Heinr. Christn. Tischlermstr.
Altwallstr. Hof no 86
- Zenker, Ignatz, Wirtschaft, „zum Cap
der guten Hoffnung“, Gänsemarkt
no 60, Eingang im Opernhof, erste
Thüre.
- Zeplin, Carl Wilh. Beamter am

- Haupt Accise Comptoir, Hopfen- sack no 1
- Zeplin et Co. F. G. Thee-, Tab.-, Cigarren- u. Colonialw. Handl., Lager von echten Havana Cigarren, alter Jungfernstieg no 24
- Zeplin, F. G. unter vorsteh. Firma, alter Jungfernstieg no 24
- Zeplin Wwe. Joach. Diedr. Schmiedestrasse no 27
- Zermer, J. C. G. Tapezirer, Filterstr. no 2
- Zermer Wwe. J. H. Kochfrau, Filterstrasse no 2
- Zerning, Joh. Christn. Aug. ausserh. d. Lübecker Thors, Neustr. no 226
- Zesmer, G. D. Schlosser, erste Vorsetzen, Hof no 10
- Zettelfuss Wwe. Conrad, Hütten no 125
- Zettler, Joach. Friedr. Aug., St. Georg, an der Koppel no 100
- Zeuge, Wilh. Pilatuspool no 38
- Zeyn. Hinr. Küperstr. zweite Vorsetzen, Hof no 4
- Zeyn, Joh. Carst. Küper, b. d. Zip pelhause, Hof no 17
- Ziegeler, Georg Dan. Milchhandl. St. Pauli, gr. Petersenstr. no 39
- Ziegeler, Joh. A. F. Gärtner, St. Georg, beim Strohhause no 27
- Ziegeladorff, J. L. Buchbinder, Kaaks twiete no 4
- Ziegenbein, Christn. Friedr. Wollen waaren- Handlung, gr. Burstah unt. no 36
- Ziegenbagen, Johs. Makler in Wachs und Honig, Hütten no 5, d. Kurzenstrasse gegenüber.
- Ziegenhirt, Andr. Christp. Glaserstr. Nicolaikirchhof no 45
- Ziegenhirt, Christp. Knopfmacher, gr. Johannisstr. no 24
- Zieger, Joh. Gottlieb, Organist, Gesang- u. Musiklehrer, Schaarthor no 11
- Ziegler, Elisa Dan. Pet. Schreiber u. Bote bei hochlöbl. Vormundschaft Deputation, ausserh. d. Damnthors, Grindel Allee no 186
- Ziegler, G. H. Musikus, Grünersood no 43
- Ziehm, Joh. Christn. Rauchwaaren, Zuchtthausstr. no 55
- Ziehr, Joh. Nic. Mauergeselle, St. Pauli, Herrenweide no 11
- Ziekau, Joh. Wilh. Tischlermstr. Neuerweg b. d. Holzdamm üb. no 69
- Ziekau, Wilh. Neuerweg b. d. Holzdamm no 70
- Ziekursch, Ludw. Wilh. Kaufm. B. Cto. unt. Hrn. Grellmann et Sohn, Holl. Reihe no 19
- Ziemann, Joh. Christn. Rademacher, in Horn, no 23
- Zierck, Nicol. Andr. Hufschmidt, Hütten no 69
- Zierow, Franz Joach. Heiner. St. Pauli, Wilhelmstr. unt. no 20. Ecke d. Friedrichstr.
- Zies, Carl Gottlieb Heiner. Schneidermstr. Filterstr. no 14
- Zies, Joh. Friedr. Schneidermstr. Filterstr. no 14
- Ziese, Casp. Andr. unt. d. Firma, Bottomley Ziese et Comp. gr. Theaterstr. no 37
- Ziese, Jac. Stadtdeich no 43
- Ziesenis, J. H. A. Schneidermstr. Mönkedamm hinter no 12
- Zieseniss, Ernst Heiner. Wein, neust. Neustr. no 30
- Ziets, Marx Hinr. Aug. Rademacher- gang no 2
- Zietz, C. F. Gold- u. Silber- Arbeiter, neust. Fuhlentw. üb. no 14
- Zietz, H. W. et Comp. Fischbein- u. Stockfabr. auch Lager v. Stuhlrohr, B. Cto. unt. Hrn. Heiner. Lüdders, alter Wandrahm no 43
- Zietz, Herm. Wilh. unt. ob. Firma, alter Wandrahm no 43
- Zimmer, C. C. Hoffmann Nachfolg. neust. Wassertw. no 10
- Zimmer, F. et C. Mechaniker, neust. Wassertw. no 10
- Zimmer, Hiskias Jac. Tischlermstr. Steinstr. Hof no 20
- Zimmer, Joh. Cour. Wein, Alsterthor no 32
- Zimmer, Jacob Friedr. Bäcker, ABC Strasse no 42
- Zimmer, Joh. Heiner. Casp. Tischler, Rosenstr. Hof no 72
- Zimmer, Joh. Ludw. Knochenhauer im alten Schranken, Aeltermann, Brook no 103, Wallseite.
- Zimmermann, C. Jul. Pferdemarkt. no 61
- Zimmermann, Gottlob Heiner. Korbmacher, Bleichenbrücke unt. no 12
- Zimmermann, Joh. Friedr. Kurze- twiete no 9
- Zimmermann, J. H. G. Rade und Stellmachermstr. Bleicherg. no 49
- Zimmermann, J. W. D. Arbeitsm. Spitalerstr. Hof no 29
- Zimmermann, K. G., Med. et Chir. Dr. u. Augenarzt, hohe Bleichen no 43

- Zimmermann, Wilh. Wirthschaft, St. Pauli, Silbersackstr. no 24
- Zimmern, Bernh. Makler, kl. Mich. Kirche no 11
- Zinck, Aug. Ludw. Christ. Heintr. unt. d. Firma Reddelien et Zinck, Neuburg no 36
- Zinck, D. Malermstr. Schmiedestr. üb. no 16
- Zinck, Heintr. Galanterie-Waaren, auch Niederlage v. Tabackpfeifen u. Parfümerieen, sowie von Violinen u. Guitarren, gr. Johannisstr. unt. no 32, u. ebendasselbst Ecke vom Berge.
- Zingelmann, Christn. Katechet und Oberküster an der St. Catharinen-Kirche, Catharinenkirchhof no 9
- Zingg, Christn. Caffeehaus, b. d. Börse no 7
- Zinn, Joh. Christn. Verfertiger scidner Knöpfe, Schmiedestr. no 18
- Zinselmeyer Wwe. Joh. Friedr. Wilh. im Itzeboer Keller, Kajen unt. no 5
- Zipper, J. D. Dinte u. Wichse Fabr. Rosenstr. Hof no 16
- Zisse, Joh. Lohndiener, m. s. Sissé.
- Zitzke, Wilh. Mechanikus, verfertigt Brückenwagen u. justirt Wagebalken, St. Pauli, Langestr. no 33
- Zoder, Herm. Diedr. Commissn. St. Pauli, Pinnasberg no 60
- Zölk, Simon, Zuckerfabr. B. Cto. Rosenstr. no 37
- Zöll, J. M. Wirthschaft, Nicolai-kirchhof no 28
- Zornig, W. L. M. Conditor, Adminalitätsstr. no 14
- Zott Wwe. M. C. C. Aufseherin d. 3ten Warteschule, Kurzemühren no 10
- Zuber, Jac. Handschuhmacher, hohe Bleichen no 52
- Zuber, Johs. Schnitzarbeiter und Mechanikus, gr. Johannisstr. no 12
- Züllig, Dav. Tuch-Appreteur u. Decartiseur, 2te Brandstzw. no 15
- Zumbach, Carl Siegm, J. U. Dr. u. Advocat, Catharinenkirchh. no 2b.
- Zumfelde, Joh. Andr. Matth. Schiffer, Kehr wieder über no 74
- Zumfelde, Joh. Wilh. Neucweg b. d. Rosenstr. no 48
- Zumvorden, Jac. Christn. Caffee-maker, kl. Johannisstr. no 10
- Zwanck, Joh. Heintr. Gottl., Med. Dr. u. Geburtshelfer, Steinhöft no 18
- Zwecker, Joh. Tob. Wein, Nicolai-strasse no 11
- Zwicker, Aug. Schirmfabrikant, Handlung en gros u. en détail, B. Cto. unt. Hrn. P. J. H. Berger, Neuburg no 60
- Zwicker Wwe. Aug. Heintr. Friedr. Juwelen, Gold- u. Silber Arbeiter, alter Steinweg no 31
- Zwingmann, G. H. Schneidermstr. Jacobikirchhof no 9
- Zydeveld, Tönnis, Schiffscapitain, Johannisbollwerk über no 28

W i t t w e n ,

die keine bürgerliche Geschäfte treiben.

A.

- Ackermann, Theod. Grünersood no 14
- Adler, Frau Kanzleiräthin, ABC-Strasse no 48
- Ahlers, Joh. Diedr. Adolphiplatz no 7
- Ahlers, Vinc. Jac. auf dem Sande no 25
- Ahrens, Jacob, Valentinskamp no 6
- Albers, Jac. Valentinskamp no 55
- Albert, Georg Christn. Bernh. Fischmarkt no 3
- Albrecht, Joh. Dav. ausserhalb d. Lübeckerthors, unweit d. Kuhmühle.
- Albrecht, Wohl. Nic. Measberg no 19
- Altling, Joh. Aug. erste Vorsetzen no 17
- Amsinck, Paul, b. d. Poggenmühle no 8
- Amsinck, Peter, Frau Pastorin, St. Georg, an der Alster no 28

- Anderson, geb. Carstens, Valentinskamp no 8
- Aries, Hinr. Langemühren no 32
- Asher, Ludw. Matth. kl. Theaterstr. no 5
- Asmus, Chr. Ernst, Steinstr. no 83
- Auffm. Ord, Clement, gr. Burstah no 39

B.

- Bade, Joh. Jac. Kehr wieder, Hof no 57
- Backheuser, Heintr. Diedr. St. Georg Pulverteich no 1
- Baetcke, Joh. Diedr. Frau Doctorin, ausserhalb des Lübeckerthors, bei d. Kuhmühle.
- Baltzer, Joh. Carl Gottfr. St. Georg, am Wall b. No. 4, (Wittwen-) Platz no 13, Haus no 2

- Banks Wilh. Catharinenstr. no 37
 Barcke Joh. Eustachius, St. Georg,
 am Wall bei No. 4, (Wittwen-)
 Platz no 13, Haus no 7
 von Bergen, J. P. W., St. Georg,
 b. d. Hühnerposten no 7
 Bargstedt, M. L. ausserhalb d. Lü
 beckerthors, Neustr. unweit des
 Bäckers.
 Bartels, Pet. Brauerknechtgraben,
 Hof no 42
 Bauck, Johs. Berend, neust. Fuhlentw.
 Platz no 115
 Bauer jun. Aug. Heinr. Frau Doctorin,
 Cremon no 13
 Bauer, N. C. W. Catharinenbrücke no 1
 Raumann, Joh. Barth. Diedr., St.
 Georg, b. d. Strohhaus no 5
 Bauingarten, Philipp, Frau Doctorin,
 St. Georg, an der Alster, bei der
 Lohmühle.
 Baumhauer, Harb. Ferd. Neuerwall
 no 91
 Becker, Herm. Heinr. Teilfeld no 18
 Becker, M. E. Lilienstr. no 54
 Beger, Carl Gottlieb, Neuerwall no 86
 Behneke, Joch. Christo. St. Georg,
 Langerreihe no 89
 Behrens, Jacob Friedr. St. Georg,
 b. d. Hühnerposten no 17
 Behrens, Joach. Hinr. St. Georg, Stift-
 strasse, (Wittwen) Platz no 10, no 17
 Benecke, Pet. Pelzerstr. no 10
 Benett, Joh. Friedr. Kraienkamp,
 Glüers Platz no 11
 Benöhr, Joh. Ant., St. Pauli, am
 neuen Kamp no 9
 Berckenhout, P. G. St. Georg, an der
 Koppel no 16
 Bergmann, Heinr. Springeltw. no 37
 Berndes, H. C. D. gr. Burstah no 52
 Berngruber, Hinr. Wilh. in Wandsbeck.
 Bessel, G. F. St. Georg, Kirchen-
 Allee no 6
 Besthorn, Joh. Joach. St. Georg,
 Kirchen Allee, Hof no 21
 Betcke, Aug. Alb. Admiralitätstr.
 üb. no 9
 Betcke, Georg Wilh. Jul. Dovenfleet
 no 80
 Beuck, Georg Dan. St. Georg, Stein-
 damm no 146
 Beurmann, Joh. Georg, Hünter no 24
 Beyfus, J. B. Schlachterstr. no 13
 Biancone, Franz Ant. Jos. Wilh.
 neue Gröningerstr. no 6
 Black, James, St. Pauli, zweite Bern-
 hardstr. üb. no 1
 Blacker, Jos., St. Georg, b. d. Stro-
 haus no 90
 Bläser, Joach. Herm. Altewallstr. no 98
 Blanck, Friedr. Hier. Kurzestr. no 8
 Blanck, Hans Jac. St. Georg, b. d.
 Holzdamm no 15
 Bluhme, erste Fehlandtstr. no 12
 Bock, Christn. Friedr. Admiralitätstr.
 no 51
 Boden, Georg Heinr. Steinstr. no 93
 Bodenstab, Jobst Balth. Speckeg. no 19
 Böhl, Dan. Frau Doctorin, alte Grö-
 ningerstr. no 23
 Böhling, Tietje, Pferdemarkt no 61
 Böhr, Joh. Christn. Schweinemarkt
 über no 29
 von Bönninghausen, Ludw. Ernst
 Victor, Frau Doctorin, ABC-Str. no 45
 Börth, Hans Joach. Gänsemarkt,
 Opernhof no 11
 Borckenstein, Heinr. St. Georg, Brun-
 nenstr. no 24
 Bostelmann, Johann, Johannisboll-
 werk no 32
 Bostelmann, Rütg. Hinr. Ulr. in Ham,
 no 131
 Bot, Aldert, Venusberg no 15
 Boué, Adrien Louis, Spitalerstr. no 10
 Boutin, Joh. Frau Doctorin, Hopfen-
 markt no 6
 Brackenhoeft, E. C. Voglerswall no 7
 Brandt, G. W. Holl. Brook no 16
 Brauer, H. F. Langemühren no 29
 Breitenwald, Aug. Frau Doctorin,
 Valentinskamp no 6
 Brinckmann, C. A. J. ausserh. d. Damm-
 thores, Grindel-Allee, beim Schlump.
 Brinckmann, Hinr. Herrlichkeit no 40
 Brockmann, Joh. Hinr. gr. Neu-
 markt no 54
 Brück, Joh. Friedr. St. Georg, Lan-
 gereihe no 25
 Brüggmann, Joh. Nie. Rosenstr. no 99
 Brunckow, Joh. Bernh. Voglersw. no 22
 Brunnemann, Detlef, Neuerwall,
 Platz no 11, Haus no 4
 Buchheister, Joh. Georg Heinr. St.
 Pauli, Reeperbahn no 35
 Buderus, Heinr. Jac. Korntträgerg. no 41
 Bühner, Joh. Pet. 3te Marktstr. no 17
 Büter, C. J. St. Georg, Langerreihe no 75
 Bunger, C. St. Pauli, hinter der
 Reeperbahn no 25
 Burgdorff, Joh. Heinr., St. Georg,
 Stiftstr. (Wittwen) Platz no 10,
 Haus no 20
 Burmester, Emanuel, St. Pauli, Lange-
 strasse no 53

- Burmester, Georg Ludw. Caffa-
macherreihe no 10 b.
Burmester, Joach. Heinr. neuer Stein-
weg no 49
Burmester, Joh. Joach. neust. Fuh-
lentw. no 50
Busch, Joh. Hinr. gr. Johannisstr. no 52
Busch, Joh. Jac. neuer Steinweg no 20
Busse, Joh. Justus Ludewig, St.
Georg, Steindamm no 186
Busse, Joh. Pet. Gottfr. kl. Fleet,
Hof no 14, Haus no 2

C.

- Carstens, Jac. Nic. Steinstr. no 97
Caspar, C. C. C. Frau Doctorin, in
Wandsbeck.
Clasing, J. H., St. Georg, Mittelstr.
no 45
Classen, Abrah. Heinr. gr. Johan-
nisstr. no 15
Claussen, Sam. gr. Bleichen no 36
Cölln, Joh. Friedr. St. Georg, b. d.
Rosen Allee.
von Cölln, Hinr. Dragonerstatt no 17
Comin, Joh. Friedr. Neuburg no 4
Commentz, Carl Friedr. Bleicher-
gang no 15
Cordes, Christn. Heinr. Aug. Damm-
thorwall no 60
Cordes, Hinr. Arnold, Bohnenstr. no 14
Cordes, Heinr. Wilh. Frau Doctorin, am
Wall beim Steinhore, im Wittwen-
hause Lit. H. des Klosters St. Johannis.
Cordshagen, C. F. G. Königstr. no 28
Cornelsen, Hinr. Clas, Hohlerweg üb.
no 8
Costede, Heinr. Conr. Diedr. Schmie-
destr. no 26
Cramer, Vincent Christn. St. Georg,
b. d. Holzdamm no 33
Crasemann, C. A. B. gr. Reichenstr. no 37
Cropp, Paul Lor. Frau Pastorin, gr.
Bleichen, Paschenburgs Platz no 11
Crusius, Georg Heinr. Christo. Frau
Doctorin, Pastorenstr. no 9

D.

- Dabers, Joach. Carl, Kehr wieder,
Hof no 66
von Dadelzen, Joh. Hinr., St. Georg,
b. d. Besenbinderhofs no 62
Decker, Erich, Frau Doctorin, altst.
Neustr. no 13
Decker sen., Joh. Hinr. neust. Neustr.
no 91
Decde, Ties, St. Pauli, Pinnasberg no 48
Degenhardt, Georg Heinr., St. Georg,
am Wall bei No. 4, (Wittwen)
Platz no 13, Haus no 1
Dehmcke, Paul Hinr. Schmiedestr. no 14
Dellevie, Salmon, Altewallstr. no 64
Des Arts, Jacob, Catharinenstr. no 34
Deseniss, Hans Heinr. Neuerweg
b. d. Holzdamm no 13
Dessauer, Friederike, zweite Ma-
rienstr. no 16
Dieckow, Joh. Mich. Admiralitätstr.
Hof no 49
Diesseldorff, Joh. Heinr. Steinstr. no 131
Diesseldorff, M. L. gr. Michaelisstr.
no 15
Dittmer, Joh. Jac. kl. Reichenstr. no 33
Dörmann, Joh. Georg Jac., St. Georg,
Steindamm no 7
Dohrmann, Hans Hinr. Spitalerstr.
no 81
Dohrmann, Joh. ausserh. d. Brook-
thors, Brookthorstr. no 1
Dohrmann, Wilh. Diedr., St. Georg,
Langereihe no 12
Doormann, Luc. Hinr. Dav., St. Pauli,
Pinnasberg no 27
Drewes, Jac. Wilh. Spitalerstr. no 32
Dreyer Wilh. St. Georg, Boye's Weg no 3
Droop, Heinr. Mart. Neuerwall no 76
Duboc, Eduard, St. Georg, b. d. Hüh-
nerposten no 17
Dücker, M. T. Raboisen no 45
Dürkoop, M. C. geb. von Sienen,
Hüxter no 20

E.

- Ebeling, Chr. Ludw. Dan. Friedr.
Frau Doctorin, 2te Fehlandtstr. no 1
Ebeling, Joh. Georg Carl, alter Jung-
fernstieg no 24
Echte, Joh. Christo. Dan. Admira-
litätstr. no 47
Eckhoff, Nicolaus, gr. Drehbahn no 27
Eden, Joh. Ernst, Frau Doctorin,
Paulstr. no 38
Edwards, Eduard, Böhmkenstr. no 36
Egert, Levin, neue ABC Strasse no 14
Ehlers, Hans Hermann Friedr. Nie-
dernstr. no 25
Eichhorn, Joh. Ant. Rud. gr. Jo-
hannisstr. no 11
Eimbeke, Carl Blotlosetw. no 4
Eimbeke, J. H. Steinstr. no 19
Elias, Joh. Christo. ausserh. d. Lübeck-
Thores, am Wandsbeck Fussat no 294
Ellermann, Heinr. Königstr. no 8

Emanuel, J. J. gr. Bleichen no 45
 Eppen, Friedr. Nic., St. Georg, gr.
 Kirchenweg no 3
 Erdsieck, F. G., St. Georg, Neustr.
 no 20
 Eule, Carl Dieterich, Caffamacher-
 reihe no 7

F.

Fabricius, Joh. Friedr. Kattrepel no 13
 Fahl, Christ. Dieder. St. Georg, am
 Wall bei No. 1, no 11
 Faulwasser, Joh. Wilh., St. Georg,
 b. d. Hühnerposten no 5
 Feill, Georg Heinr. Frau Doctorin,
 Caffamacherreihe no 12
 Feldmeyer, Dav. Hinr. Gänsemkt. no 18
 von Festen, Emanuel Friedrich, St.
 Pauli, Prahlen Hof no 17
 Fett, C. C. Kraienkamp no 6
 Fett, Johannes, Neucburg no 1
 Fette, Heino Gerh., St. Georg, am
 Wall bei No. 4, (Wittwen-) Platz
 no 13, Haus no 11
 Fischer, G. W. Caffamacherreihe no 19
 Fischer, Joachim Christian, Thiel
 beck no 11
 Fischer, Jac. Heinr. Herrn., Frau
 Doctorin, Adr. Zollenbrücke no 2
 Fixsen, Joh. Friedr. Gänsemarkt no 23
 Flemming, Joh. Georg Friedr.
 Schaarmarkt üb. no 11
 Focke, A. W. ausserh. d. Lübecker
 Thores, erste Alsterstrasse.
 Föhring, Barthold Hinr. Valentins-
 kamp no 46
 Fölsch, Franz Bernh. b. d. Zippel-
 hause no 19
 Fontaine, Franz Jos. Deichstr. no 3
 Fontenay, John, ausserh. d. Damm-
 thors, an der Alster no 24
 Fortanier, Gabr. Jos. Dammthorw. no 79
 Fränkel, S. J. Zeughausmarkt no 31
 Franck, Christo. Nic. v. d. Lübecker
 Thore, Hohenfelde, Neustr. no 427
 Franck, J. Mühlenstr. no 19
 Franck, Joh. Pet. Rosenstr. no 27
 Franz, Joh. Gottlob, St. Georg, Holz-
 damm beim Ferdinands Thore, no 4
 Freytag, Joh. Heinr. St. Georg, Lan-
 gereihe no 28
 Freydiener, Frau Pastorin, neust.
 Fuhlentw. no 40
 Freyse, J. F. Kattrepel no 27
 Friederichs, Joh. Phil. Neucburg no 8
 Friel, H. A. Herrlichkeit no 16
 Fuchs, C. F. W. St. Georg, Kirchen-
 Allee no 41

Fürstenau, Joh. Friedr. ausserhalb d.
 Berliner-Thors, oben am Burg-
 feld no 81

G.

Gans, Meyer Salomon, Hütten no 131
 Gasie, Joh. Ant. Frau Pastorin,
 Sägerplatz no 17
 Gebauer, Joh. Christn. Heinr. Frau
 Doctorin, St. Georgstr. no 16
 Gehlcker, Franz Heinr. Wilh. bei
 den Mühren no 71
 Gehrman, Joh. Heinr. ausserhalb des
 Lübecker Thors, erste Alsterstr.
 Gentzensen, Johs. Valentinskamp no 33
 Gercke, Dan. Friedr. gr. Johannis-
 strasse no 38
 Gerdes, M. Hohebrücke no 1
 Getting, E. Böhmkenstr. no 46
 Giermann, Dieder. Christn. St. Pauli,
 Kirchenstr. no 3
 Gläser, Joh. Casp. Frau Oberaltin,
 heil. Geiskirchhof no 2
 Glöde, Friederike, St. Pauli, Glas-
 hütte no 24
 Gnutzmann, Marc. Dieder. Spitaler-
 strasse no 72
 Goedecke, Hans Jac Georg, ABC-
 Strasse no 7, Ecke d. Königstr.
 Goercke, Martin, St. Georg, Brun-
 nenstr. no 13
 Goette, J. F. V., St. Pauli, Neuer-
 kamp, hint. d. Mühle no 19
 Goldschmidt, Sim. Sams. Hütten no 82
 Gosewisch, Conrad, St. Georg, Bor-
 geschstr. üb. no 7
 von Graffen, Frau Doctorin, erste
 Fehlandtstr. no 3
 von Graffen, Georg, St. Georg, Stein-
 damm no 159 b.
 Grasmeyer, G. L. Wilh. Neuerwall
 no 88
 Grautoff, Frau Doctorin, Catharinen-
 Kirchhof no 32
 Gravenhorst, Heinr. Wilh. St. Georg,
 Hühnerposten no 5
 Greiff, Joh. Dav., St. Georg, Stiftstr.
 (Wittwen-) Platz no 10, Haus no 19
 Greil, Herm. Dieder. Langemühr. no 81
 Gries, Joh. Heinr., St. Georg, gr.
 Kirchenweg no 5
 Gries, Joh. Ludw. Frau Doctorin,
 gr. Theaterstr. no 31
 Griese, J. H., St. Pauli, Reeperbahn no 16
 Grimm, Hans, Alsterthor no 31
 Groth, Joh. Wilh., St. Pauli, Prah-
 lenhof no 14

Grüsing, Joh. Carl Christo. Kehrwie-
der, am Wall, in Lambrecht's Erbe.
Günther, Herm. Voglerswall üb. no 20
Guerle, Jean Bapt. Gertrudenkirch-
hof no 6
Guntrum, Joh. Ferd. zweite Feh-
landtstr. no 4

H.

Hachmeister, Frau Hauptmännin,
hohe Bleichen no 52
Händler, C. B. Deichstr. no 54
von Halle, Sam. Aron, Peterstr. no 3
von Halle, W. Jungfernstieg no 11
Hallier, Joh. Cord. St. Georg, Al-
sterdamm, nahe d. Lohmühle.
Hamann, Carl Friedr. neust. Fuh-
lentw. no 20
Hambrock, Christn. Rathjens, St.
Georg, Stiftstr. (Wittwen-) Platz
no 10, Haus no 23
Hambrock, Georg Matth. gr. Bäcker-
gang no 17
Hammann, Dan. Wolder, Esplanade
no 12, Stadtseite.
Handje, Georg Peter, Steinstrasse
(Theater-Hof) no 8
Hanssen, H. F. Steinstr. no 61
Hardeu, Franz, Steinstr. no 114
Harms, Hans, St. Pauli, Antonistr.
über no 8
Harms, Thomas, neuer Steinweg no 77
Hartig sen. Gotthelf Christn. neuer
Jungfernstieg no 12
Hartmann, Carl F. A., Frau Profes-
sorin, St. Georg, Alstertwiete no 12
de Hase, Matthias, Baumwall no 14
Hasenkampf, Joh. Christo. St. Georgs-
Kirchhof no 2
Hasse, Friedr. Wilh., St. Georg,
Pulverteich no 7
Haupt, Gottfr. Leber, gr. Bleichen no 70
Hauptfleisch, Joh. Phil. Teilfeld no 34
Hehn, Reinhold Friedr. Messberg
no 41
Heidtmann, Marc. Nicol. St. Pauli,
Langereihe hint. no 18
Heilbut, J. J. Schlachterstr. no 49
Heine, Betty, geb. von Geldern, Neuer-
wall no 48
Heine, Levy, gr. Neumarkt no 37
Heinsen, Nic. Valentinskamp no 86
Hekker, Joh. Heinar. neust. Fuhlen-
twiete no 51
Hellberg, Christn. Wilh. Böhmken-
strasse no 9
Herrmann, Bernh. Jac. Binnen-
kajen üb. no 37

Herrmann, Gottlieb Marc. Böhm-
kenstr. no 2
Herschel, Meyer Mich. Altewallstr.
no 91
Hertz, Jos. Samson, Engl. Plauke no 10
Hertz, Samson, Böhmkenstr. no 40
Hertzer, J. F. C. Gänsemarkt no 8
von Heas, Frau Doctorin, gr. Blei-
chen no 62
Hesse, Sophie, erste Fehlandtstr. no 8
Hester, Joh. Georg, kl. Bäckerstr. no 23
Heubel, Marc. Joach. Kajen no 10 (log.)
Hilcke, Joh. Ernst, in Ham, no 107
von Hildebrandt, Frau Residentin,
hohe Bleichen no 16
Hinck, Gottlieb Aug. bei d. Lüb-
schenbaum.
Hinck, Joh. Heinar. Friedr. Kattre-
pelsbrücke no 3
Hinrichsen, Joh. Christn. Pferde-
markt no 66
Hinsch, Hans Joach., St. Pauli,
hint. d. neuen Dröge no 18
Hinsch, Joh. Andr. ausserhalb des
Lübecker Thors, Neustr.
Hinsch, Joh. Matth. Schützenpforte,
(b. d. Niedernstr.) no 4
Hirsch, Sim. Phil. Conr. ausserh. d.
Dammthors, Rotherbaum no 21
Hirschmann, Ludw. Friedr. Pferde-
markt no 71
Hockmeyer, Friedr. Jac., St. Georg,
Neustr. no 54
Höbermann, Franz Christn. Bill-
wärder Neuerdeich, b. d. Schiff-
bauer Hrn. Lübcke.
Hörmann, Joh., St. Georg, bei d.
Strohhause no 37
Hoff, Carl Friedr., St. Georg, bei d.
Strohhause no 75
Hoffbauer, Franz Carl, St. Georg, am
Wall bei No. 4 (Wittwen-) Platz
no 13, Haus no 3
Hoffmann, Franz Jac. Dan. Venus-
berg no 37
Hoffmann, Joh. Jac. alt. Steinweg no 46
Holsten, Joh. Dieder., St. Pauli,
Prahlen Hof no 3
Hopff, L. C. Düsternstr. no 3
Hoppe, Peter, Bäckerbreitengang no 14
von Horn, Joh. Heinar. Raboisen no 9
Hoyer, L. H. Bleichenbrücke no 10
Hudtwalcker, Nic. Adolphsplatz no 8
Hübbe, K. J. H. Frau Pastorin,
neue Gröningerstr. no 12
Hülsenbeck, Friedr. Aug. Königstr.
no 45
Hüttmann jun. J. Baumwall no 5

Humler, C. F., St. Georg, Stiftstr.
(Wittwen-) Platz no 10, Haus no 21

J.

Jacobi, F. W. neust. Fuhlentw. Platz
no 56
Jacobsen, Eduard, Engl. Planke no 22
Jacobsen, Heinr. Matth. Steckelhörn
no 11
Jacobus, Siebe, Admiralitätstr. Hof
no 47
Jänisch, Gottfr. Jac. Frau Doctorin,
Catharinenkirchhof no 20
Jänisch, Rudolph, Frau Pastorin,
Catharinenkirchhof no 31
Jahncke, Frederik, St. Georg, Stein-
damm no 137
Jamson, James, Kuhberg no 14
Jansen, Christn. Detlev, Grindel-
Allee no 63
Jansen, Joh. Christo. Frau Comman-
deurin, am Wall beim Steinthore, im
Wittwenhause Lit. K. des Klosters
St. Johannis.
Jarre, J. M. neuer Steinweg no 92
Jaspers, Diedr. erste Brandtstw. no 15
Jaucken, Pet. Christn. St. Georg,
Boye's Weg no 7 (b. d. Hühnerposten).
Iben, Barth. Joach. Kehr wieder no 83
Jessurun, Moses, Mönkedamm no 30
Indorf, Joach. Filterstr. no 3
Intelmann, Franz, Zuchthausstr. no 10
Jochmus, J. A., St. Georg, bei d.
Hühnerposten no 16
Johanna, Frau Ober- Postmeisterin,
St. Georg, Kirchen-Allee no 21
Johnsen, Claus Heinr. Raboisen no 5
Joost, G. C., St. Georg, an d. Alster
no 39
Isaac, Assur, Mühlenstr. no 5
Jürgensen, Friedr. Altewallstr. no 50
Jungmann, Joh. Nic. auf d. Sande no 12

K.

Kahl, Joh. Joach. Friedr. ausserhalb
d. Dammthors, bei d. Juden-Kirch-
hof, Platz no 19
Kahle, Phil. Nic. am Wall beim Stein-
thore, im Wittwenhause Lit. C. des
Klosters St. Johannis.
Kalckbrenner, J. C. Steinstr. Hof no 46
Kallisen, Hans Christn. St. Pauli,
Reeperbahn üb. no 57
Kampmeyer, Joh. Nicol. Christo.
Pferdemarkt no 71
Kappelhoff, Carl Heinr. Ludw. ausser-
halb d. Lübecker Thors, 1ste Alsterstr.
Karsten, Aug. Frau Doctorin, Jung-
fernstieg no 27

Karsten, Carl Ernst Jul. Steintw. no 22
Kauffmann, C. D. Königstr. no 9
Kayser, Joh. Christo. Kraienkamp no 51
Keller, Georg Friedr. St. Georg, am
Wall bei No. 4, (Wittwen-) Platz
no 13, Haus no 4
Kerner, Joh. Georg, Frau Doctorin,
Paulstr. no 32
Kersten, Jac. Christ. altst. Neustr. no 5
Kettler, A. M. gr. Johannisstr. no 37
Kietzmann, Carl Friedr. Neueburg no 5
Klefeker, Frau Doctorin, Jacobi-
Kirchhof no 12
Klenow, Joh. Christn. erste Feh-
landtstr. no 12
Knevel, Thos. Hinr. Adolpheplatz no 7
Knoefel, Aug. St. Georg, am Wall bei
No. 1, no 15
Knoop, Casp. Esplanade no 23,
Stadtseite.
Knoop, Carl Heinr. Esplanade no 38,
Wallseite.
Koch, H. M. Herrlichkeit no 2
Koch, Joh. Christo. b. d. Drillhause no 8
Kock, Joh. Nic. Niedernstr. no 26
König, Joh. Friedr. Dav., St. Georg,
Stiftstr. no 8
König, Joach. Franz Otto, neust.
Fuhlentwiete no 88
König, Matth. Jungfernstieg no 17
Köster, Joh. Georg Heinr. St. Georg,
Langereihe no 73
Kohlmeyer, Nic. Guil. b. d. Gran-
keller no 32
Korn, Adolph Friedr. Zuchthausstr.
Hof no 9
Kort, Joh. Pet. St. Georg, Stiftstr.
(Wittwen-) Platz no 10, Haus no 14
Kraenter, J. G. B. gr. Burstah no 32
Krantz, Friedr. Matth. Hinr. Rō-
dingsmarkt no 80, W. S.
Kreep, Joh. Hinr. erste Fehlandt-
strasse no 8
Kreisel, Christn. Diedr. Dammthor-
strasse no 16
Kreszmann, D. C. kl. Reichenstr. no 13
Kröger, Joh. Nicol. Teilfeld no 36
Kröger, Joh. Nic. St. Georg, Neue-
strasse no 56
Krohn, Nicol. Pet. Stadtdeich no 18
Krone sen. Joh. Hartwig, Brook no 62
Kruckenberg, Franz Friedr. bei d.
Drillhause no 12
Krüger, Joh. Albr. gr. Barkhof üb. no 9
Krüger, Joh. Andr. Dammthorwall
üb. no 48
Krüger, J. C. M. Herrengraben no 84

- Kruse, Jac Herm. St. Georg, Steindamm no 165
- Kruse, Pet. Christo. Damnthorstr. no 22
- Kubel, Ludolph Heinr. St. Georg, Steindamm no 175
- Kühl, Christn. Otto, altst. Neuerweg no 44, d. Rosenstr. gegenüber.
- Kühn, Just. Friedr. geb. Janssen, alter Steinweg no 64
- Kuntze, E. L. Jacobikirchhof no 28
- Kusel, Jac. Christn. Grasbrook, Brookthorstr. no 1
- Kussel, Carl Jac. am Wall beim Steintore, im Wittwenhause Lit. E. des Klosters St. Johannis.
- L.**
- Labatt, A. J. Heuberg no 14
- Lagemann, Christ. Willh. St. Georg, am Wall bei No. 1, no 21
- de L'aigles, Jean Nicol. vor d. Berliner Thore, auf d. Burgfelde no 65
- Lamprecht, Paul Dan. Frau Doctorin, Esplanade no 46, Wallseite.
- Lange, Christn. Friedr. St. Georg, grosse Allee no 56
- Langenese, Jac. Val. Herm. Admiralitätstr. Hof no 47
- Langfeld. Hirr. Kraienkamp no 67
- Langhans, Joh. Herm. Pastorenstrasse no 17
- Langhans, Jul. Pet. Frau Pastorin, erste Fehlandtstr. no 11
- Lappe, Joh. And. Springeltwiete no 14
- Lappenberg, V. A. Frau Doctorin, Esplanade no 40, Wallseite.
- Lane, Frau Pastorin, St. Georg, Langereihe no 59
- Laué, J. D. neust. Fuhlentwiete, Platz no 56
- Laurent, Joh. Cath. geb. Mönckeburg, Dovenfleet no 33
- Lautensack, H. D., St. Georg, Kirchen-Allee no 12
- Lazarus, Sim. Israel, Mühlenstr. no 45
- Leisewitz, Carl, St. Georg, Stiftstr. (Wittwen-) Platz no 10, Haus no 15
- Leitner, B. H. Kurzemühren no 26
- Lembecke, Joh. Joach. Friedr. kl. Fleet no 29
- Lemke, Jacob, St. Georg, Stiftstr. (Wittwen-) Platz no 10, Haus no 16
- Lemmen, Ludw. Heinr. Lor. (aus Eilbeck), St. Georg, am Borgesch no 44, beim Trichter.
- Lesau, Andr. Nic. Steinstr. no 18
- Lesueur, Antoine, St. Georg, Steindamm no 171
- Lethanyes, geb. Heyer, erste Neumannstr. no 4
- Levy, E. H. Kollhöfen no 29
- Levy, Salom. Israel, Neuerwall, Platz no 11
- Lewens, Joh. St. Pauli, Neuerkamp no 7
- Leylich, Joh. Dav. zweite Vorsetzen üb. no 12
- Lichtenberg, Christn. Gottfr. Aug. Theerhof no 47
- Liebisch, Joh. Jac. Pferdemarkt no 36
- von Lind, Frau, St. Georg, Alstertw. no 3
- Lüttig, J. G. Admiralitätstr. no 28
- Loehrs, Joh. Carl Matth. Wilhelm, neust. Fuhlentwiete no 112
- Lömnitz, Eduard, Esplanade no 8
- Löwenthal, Gottfried Moritz, kl. Theaterstr. no 10
- Lorentzen, Joh. Georg Friedr. Frau Doctorin, gr. Michaelistr. no 16
- Lorenzen, L. Breitergiebel no 28
- Lotze, Joh. Gottlieb, St. Georg, Pulverteich no 10
- Ludendorff, Joh. Heinr. Poggenmühle no 9
- Ludewig, Nic. Kraienkamp no 51
- Ludolf, Christo. St. Georg, Borgesch no 51
- Ludolf, Joh. Christo., St. Georg, am Wall bei No. 4, (Wittwen-) Platz no 13, Haus 10
- Ludwig, Joh. Christ. Amelungstr. no 5
- Lübeck, Joh. Jürg. Gerh. Catharinestrasse no 30
- Lüdders, Georg Peter, Huxter no 6
- Lüdecke, Wilh. gr. Buhstah no 42
- Lüdeking, Christo. Damnthorstr. no 22
- Lüders, J. A. Mattentwiete no 22
- Lühmann, Joh. Joach. Mattentw. no 22
- Lührs, Joh. Nic. Esplanadenol7, Stadts. Lührsen, Conr. Otto, Frau Doctorin, gr. Drehbahn no 40
- Lütens, Franz Heinr. Gertruden-Kirchhof no 1
- Lützens, Casp. Thom. Friedr. Billwärdner Neuerdeich no 33
- Luther, Christn. Dan. Mart. Breitestrasse no 41
- M.**
- Maack, Joh. Gerh., St. Georg, Pulverteich no 8
- Maass, Aug. Christn. gr. Buhstah no 42
- Mählmann, Pet. Admiralitätstr. no 37
- Mahlandt, Matth., St. Pauli, zweite Erichstr. no 33
- Malm, Gottfr. kl. Theaterstr. no 9

- Marcks, Christn. Friedr. Spitalerstr. no 1
 Marquardt, Christn. Georg, Eichholz no 56
 Marquardt, Jobst Hinr. Hütten no 43
 Martens, P. J., St. Georg, Grütz-
 machergang no 16
 Masendorff, Diedr. Frau Oberaltin,
 Herrengraben no 25
 Matsen, Frau Doctorin, am Wall beim
 Steinthor, im Wittwenhause Lit. B.
 des Klosters St. Johannis.
 Matthaei, Joh. Hermann, St. Georg,
 Langereihe no 27
 Matthes, J. J., St. Georgstr. no 19
 von der Meden, N. L. kl. Königstr. no 2
 Meinardus, Joh. Heinr. Adresse Alte-
 wallstr. no 74, Wohnung ausser
 halb d. Damsthors, hohe Luft.
 Meitzold, Mich. Wolfg., St. Georgs-
 Kirchhof no 10
 Meisner, Adam, St. Georg, Kirchen-
 strasse no 4
 Mello, Joh. Wilh. kl. Reichenstr. no 20
 Mennecken, Carl Anselm, St. Georg,
 an der Koppel no 84
 Mensing, Heinr. Christn. Steintw. no 11
 Merck jun., H. J. Holzdamn no 29
 Mescke, Andr. Diedr., Frau Haupt-
 männin, Steinstr. no 32
 Meyer, Amsel, Peterstr. no 59
 Meyer, Ernst Friedr. Königstr. no 28
 Meyer, Hieron. Georg, gr. Burstah no 12
 Meyer, Hans Sim. Gröningerstr. no 6
 Meyer, Joach., St. Georg, Neuestr. no 54
 Meyer, J. A. A. Kohlhöfen no 1
 Meyer, Joh. Georg, St. Georg, Kir-
 chen-Allee no 10
 Meyer, Joh. Herm. Neuerweg bei
 der Dienerreihe no 6
 Meyer, Joh. Joachim, St. Pauli,
 Pinnasberg über no 3
 Meyer, Jürg. Nic. kl. Johannisstr. no 4
 Meyer, Salomon, Kraienkamp no 22
 Meyer, Simon, neust. Fuhlentw. no 94
 Meyn, Carsten, alte Gröningerstr. no 27
 Michaelsen, Hartw. Hinr. Hütten no 93
 Michels, Joh. Joch. Christn., St.
 Georg, Steindamm no 79
 Mische, Diedr. Böhmkenstr. no 12
 Mieltcke, Friedr. Wilh. Ferd., St.
 Georg, Stiftstr. (Wittwen-) Platz
 no 10, Haus no 18
 Milberg, Zacharias, Pelzerstr. no 8
 Milde, Joh. Nic., St. Georg, bei d.
 Strohhouse no 71
 Milow, J. H. Adolphsplatz no 7,
 im Hinterhause.
- Minck, Johs., St. Georg, kl. Kir-
 chenweg no 10
 Möhrmann, J. Rademachergang no 45
 Möller, Hans, St. Georg, Borgesch no 42
 Möller, Henning, Altwallstr. no 97
 Möller, Hinr. Dav., St. Georg, bei
 dem Besenbinderhofe no 41
 Möller, Hans Joach. ausserhalb d.
 Brookthors, Brookthorstr. no 22
 Möller, Joh. Hinr. Ludolph, Pferde-
 markt no 39, auch Adr. Hopfensack no 4
 Möller, Joh. Heinr. Wilh., St. Georg,
 vor dem Deichthore no 19
 Möller, Joh. Heinr. Wilh. Frau
 Doctorin, Böhmkenstr. no 35
 Möller, Joh. Jac. Steph. erste Feh-
 landstr. no 5
 Möller, Paul Rud., St. Pauli, hint.
 der Glashütte no 26
 Moenck, Hans Pet. Catharinenstr. no 20
 Mönckeberg, Franz, Frau Doctorin,
 Neuerwall no 38
 Moldenhawer, Joh. Heinr. Dan. Frau
 Doctorin, Kohlhöfen no 21
 Moller, Phil. Neuerwall no 51
 Muchow, Joach. Friedr. Kraienkamp,
 Hof no 10
 Müller, Christ. Heinr. Ernst, Frau
 Pastorin, Paulstr. no 47
 Müller, Carl Phil. Schaarmarkt no 23
 Müller, Friedr. Jac. b. d. Mühren no 76
 Müller, Georg, gr. Drehbahn no 22
 Müller, Joh. Christn. Frau Pastorin,
 St. Pauli, Glashütte no 5
 Müller, Joh. Franz Siegm. Zollen-
 brücke no 3
 Müller, Mart. Friedr., St. Pauli,
 Pinnasberg no 33
 Münster, Joh. Elias, Frau Doctorin,
 ausserhalb d. Damsthors, Rother-
 baum no 20
 Mund, J. A. J., St. Georg, an der
 Koppel no 21
 Mutert, Jobst. Herm. hohe Bleichen 26

N.

- Näth, Joh. Friedr., St. Georg, b. d.
 Hübnerposten no 30
 Nahrman, Joh. Friedr. Schmiede-
 strasse no 2
 Nass, Adolph Christn. Damnthor-
 strasse no 23
 Nathan, Salom. Aron, Hütten no 134
 Nehrlich, Joh. Pet. Theod. Stadt-
 deich no 81
 Neumann, Barth. Christn. gr. Johan-
 nisstr. no 25
 Neumann, Joach. Gottfr., St. Georg,

am Wall bei No. 4, (Wittwen-) Platz no 13, Haus no 9
 Neven, Jobst Georg, St. Georg, am Wall bei No. 4, (Wittwen-) Platz no 13, Haus no 8
 Nievers, J. J. F. St. Georg, Langerreihe no 8
 Nimpfius, Joh. Diedr. altst. Neustr. no 7
 Nölting, H. L. Königstr. no 27
 Nölting, J. B. Königstr. no 27
 Nölting, Joh. Carl Christn. neust. Fuhlentw. no 78
 Nohascheck, Georg, ABC-Str. no 10
 Nordthoff, St. Georg, bei d. Besenbinderhofs no 24
 Nordthoff, Joh. Andr. neust. Neustr. no 72

O.

Oelreich, Antoni Becker, in Ham, am Kirchwege no 3
 von Ohlen, Pet. Hinr., St. Pauli, Langestr. üb. no 53
 Ohmsen, C. J. C. Brook no 62
 Ohmsen, Ernst Gottlieb Conr. Frau Doctorin, Fischmarkt no 13
 Ohrtmann, Joh. Joach. Frau Doctorin, Speersort no 19
 Oppenheim, S. Admiralitätstr. no 72
 Oppenheim, Wolff, b. d. Alster am Jungfernstieg no 20
 Ostermayer, Joh. Jac. gr. Bäckerstr. no 16
 Otte, Jac. Welder, Holl. Brook no 13
 Otto, J. C., St. Georg, gr. Allee no 53
 Overbeck, Johs., St. Georg, Kreuzweg no 22

P.

Pahl, Joach. Rud., St. Pauli, Antonistr. no 7
 Palm, Joh. Georg, Frau Doctorin, Esplanade no 25, Stadtseite.
 Pantelmann, Hans Jürg., St. Georg, Mittelstr. no 55
 Paul, Phil. Otto, St. Georg, b. d. Lübecker Thore, Friedrichstr. no 8
 Peltzer, Ferd. Esplanade no 38, Walls.
 Petersen, Barth. Gerh. alter Steinweg no 34
 Petersen, Christn., St. Pauli, Antonistr. no 1
 Petersen, Pet. Jac. Frau Oberaltin, Steindamm no 135 a.
 Pfand, Christn. Wilh. Schachtstr. no 19
 Philipp, R. Thielbeck no 16
 Pickrun, J. W. St. Georg, beim Holzdamm no 3
 Plätz, J. H. Hütten no 72

Plant, Frau Legations Secretairin, am Wall beim Steinthor, im Wittwenhause Lit. G. des Klosters St. Johannis.

Plath, Joh. Christn. b. d. Mühren no 14
 Pohndorf, C. G. C. Rademacher. no 58
 Polack, Jac. Meyer, neuer Steinweg no 79
 Poppenhusen, Heinr. Conr. Gertrudenkirchhof no 17
 Posstel, J. H. Dammthorwall no 63
 Pott, W. T. Mühren no 33
 Preller sen. Gottl. Andr. vor dem Dammthore, am Mittelwege no 1
 Printzenberg, J. J. Eichholz üb. no 93
 Frömmel, Gottlieb, Frau Doctorin, St. Georg, Langereihe no 19
 Pump, Friedr. Christo. hinter dem Breitengiebel no 18

R.

Rabe, Christn. Ludw., St. Georg, b. d. Strohbaue no 14
 Rademin, Joach. Hinr. Herrlichk no 44
 Radspiller, G. D., Frau Professorin, hohe Bleichen no 14
 Rahn, Fried. Wilh., St. Georg, an der Koppel no 4
 Rahp, Anthony Pet. Mühren no 52
 Rahusen, Gabr. Böhmenstr. no 43
 Rameke, Christ. Gust. b. d. Alster no 23
 Rauhert, Zimbert Bernh. Admiralitätstr. no 50
 Redlich, Friedr. Gottl. Wm. Frau Doctorin, St. Georg, gr. Allee no 57
 Rehlender, H. B. Steinstr. no 31
 Reichhardt, Joh. Mich. erste Fehlandtstr. no 12
 Reimers, Heinr. ausserhalb d. Berlinerthors, unten am Burgfelde no 66
 Reimers, Joh. Herm. Kehr wieder no 10
 Reinhardt, Christn. ausserhalb des Lübecker Thors, Neustr.
 Reinke, Joh. Theod. Frau Directorin, Poolstr. no 26
 Reitz, Friedr. Ludw. Frau Doctorin, Stadtdeich no 9
 Rendtorff, Herm. Altewallstr. no 71
 Renner, M. J. 2te Marktstr. no 19
 Renner, S. J. Hütten no 83
 Repsold, Joh. Georg, St. Georg, erste Helenenstr. no 8
 Richter, Friedr. Frau Ober-Post-Secretairin, Catharienstr. no 28
 Richter, Joh. Ehrenfr. Caffamacherreihe no 17
 Richter, Joh. Nic. Lor. 3te Marktstrasse no 15

- Riecke, Herm. kl. Jungfernstieg no 3
 Riege, H. D., St. Pauli, Glashütte no 9
 Riemann, Casp. Dan. Henning, Altwallstr. no 25
 Ritscher, Jac. Hinr. gr. Johannisstr. no 39
 Ritter, Joh. Jac. Aug. Frau Doctorin, St. Georg, Langereihe no 31
 Ritzenfeldt, Dav. Friedr. Heinrich, gr. Drehbahn üb. no 14
 Rodatz, Amāndus Eberhardus, St. Georg, an der Alster no 9 a.
 Rodbertus, J. F. zweite Fehlandtstr. no 5
 Rodde, Friedr. neust. Fuhlentw. no 25
 Röber, J. C. Langereihe b. d. Vorsetzen no 20
 Römer, C. B. neust. Fuhlentw. no 87
 Römer, Joh. Wilh. Paulstr. no 7
 Röntgen, Friedr. Heinr., St. Georg, Stiftstr. (Wittwen-) Platz no 10, Haus no 22
 Rötger, Joh. Heinr. Phil. Salom., St. Georg, Borgeschstr. no 50
 Rohlf, Heinr. Phil. Neuerweg b. d. Dienerreihe no 32
 Rohlfen, Pet. Jac. ausserh. d. Damthors, Rotherbaum no 15
 Romberg, Andr. Capellmeister u. Dr. Fischmarkt no 5, (Eingang kl. Bäckerstr.)
 Roosen, Ber., Sal. Sohn, Neuerwall no 9
 Roscher, Ernst Levin, St. Pauli, Langestr. üb. no 7
 Rossburg, St. Pauli, Stiftstr. (Wittwen-) Platz no 10, Haus no 24
 Rothschild, Bernh. 2te Fehlandtstr. no 2
 Rowohl, Fräulein, St. Georg, b. d. Strohause no 73
 Rücker, Joh. Hinr. ausserhalb d. Damthors, an der Alster no 42
 Rümcker, Gottl. Friedr. Herrengraben no 35
 Runde, Friedr. Christn. Ernst, St. Georg, vor dem Deichthor no 3
 Runge, J. H. C. Frau Doctorin, ausserh. d. Damthors, am Mittelwege no 5
- S.**
- Sahlrand, C. S., St. Pauli, Prahlenhof no 6
 Samuel, Jacob, Herrlichkeit no 11
 Sandberg, Joh. Christ. hohe Bleichen no 7
 Sander, Joh. Pet. Dav. Brauerstr. no 31
 Sassenberg, Joh. Samuel, Schaarsteinweg no 49
 Sauer, Joh. Andr. Friedr. Caffamacherreihe no 43
- Schaar, Joh. Friedr., St. Pauli, 2te Bernhardstr. üb. no 1
 Schäfer, Carl, C. H. Sohn, Valentinskamp, Platz no 82
 Scheffler, geb. Schönbeck, Frau Pastorin, gr. Theaterstr. no 4
 Schlesinger, D. J. Neuerwall, Platz no 11
 Schlüter jun. Bernh. Jeron., St. Georg, Steindamm no 181
 Schlüter, Claus, Admiralitätstr. Hof no 49
 Schlüter, Pet. Knochenhauerstr. no 4
 Schlüter, Wilh. Frau Protonotarin, Gänsemarkt no 35
 Schlüter, W. P. Neuerwall no 20
 Schmidt, Friedr. Hinr. gr. Michaelisstrasse no 6
 Schmidt, Joh. Heino, St. Georg, Borgesch no 46
 Schmidt, Joh. Hinr. Binnenkajen no 29
 Schmilinsky, H. W. Valentinskamp hinter no 16, Haus no 6
 Schnoor, Joh. Hinr. Schützenpforte (b. d. Niedernstr.) no 4
 Schönemann, Gottl. Aug. Neuerweg b. d. Rosenstr. no 43
 Schomacker, Gerdt, Venusberg no 15
 Schoon, H. N. Georg, Teilfeld no 33
 Schotborgh, Joh. Wilh. Herrengraben no 63
 Schrader, Joh. Georg Friedr. Neuburg no 54
 Schramm, Joh. Gottfr. Esplanade no 40
 Schregel, J. H. S., geb. v. Paschen, neuer Steinweg no 85
 Schreiber, P. W., St. Georg, beim Hühnerposten, Boye's Weg no 9
 Schröder, C., St. Georg, Koppel no 99
 Schröder, J. H. Brook no 64
 Schröder, Joh. Hinr. auf d. Sande no 21
 Schröder, Johannes Severin, neuer Jungfernstieg no 21
 Schrötteringk, Mart. Hieronimus, Frau Bürgermeisterin, Damthorstr. no 31
 Schuback, F. J. Frau Doctorin, St. Georg, an der Koppel no 56
 Schubert, Adolph Friedr., St. Georg, Stiftstr. (Wittwen-) Platz no 10, Haus no 13
 Schuchmacher, Joh. D. Neuburg no 11
 Schönemann, Christo. Rud. Hinr. Damthorwall no 20
 Schönemann, Herm. Christ. Pferdemarkt no 52
 Schütt, Claus, hohe Bleichen no 55

- Schütt, Carst. Pet. Ventura, St. Georg, grosse Allee no 26
- Schütze, Joh. Wilh. Frau Doctorin, ausserh. d. Dammthors, an d. Alster no 54
- Schuldt, Herm. Hinr., St. Georg, Brennerstr. no 21
- Schulte, Joh. Frau Senatorin, Gänsemarkt no 49
- Schultz, Barth. Friedr. Frau Doctorin, St. Georg, Steindamm no 134
- Schultz, Gottlieb, Frau Pastorin, Borgeschstr. no 41
- Schultz, J. C. Herrlichkeit no 63
- Schultz, Joh. Hinr. neuer Wandrahm no 13
- Schultze, Frau Pastorin, am Wall beim Steinthor, im Wittwenhause Lit. C. des Klosters St. Johannis.
- Schultze, Joh. Georg, Frau Doctorin, Jungfernstieg no 7
- Schumacher, Christn. kl. Bäckerstr. no 32
- Schwabe, E. A. gr. Neumarkt no 38
- Schwalbe, Joh. Carl, St. Georg, Steindamm no 117
- Schwartzkopff, Jac. Bohnenstr. no 13
- Schweyer, Joh. Georg, St. Georg, vor d. Deichthore no 8
- Schwing, Johs. gr. Drehbahn no 16
- Schwonberg, Casp. Hinr. Stadtdeich no 7
- Sebikoh, Frau Ober-Post-Secretairin, St. Georg, am Wall bei No. 4. (Wittwen-) Platz no 13, Haus no 6
- Seegers, E. D. Valentinskamp no 90
- Seeligmann, Meyer, Altwallstr. no 41
- Seligmann, S. M. erste Marienstr. no 20
- Sennewald, Joh. Christo, St. Georg, Pulverteich no 9
- Seydel, Hinr. Nic., St. Georg, Kirchen- Allee no 31
- Siebe, Hans Hinr. b. d. Mühren no 65
- Siedenburg, Diedr. Hinr. alter Steinweg no 68
- Siemsen, Lüppe, Rödingsmarkt no 72, W. S.
- von Sienen, Jacob Albrecht, Dr. u. Syndicus, Kohlhöfen no 20
- Sievert, Frau Lt. Königstr. no 11
- Sievert, A. J., St. Georg am Wall bei No. 4. (Wittwen-) Platz no 13, Haus no 12
- Sillem, Frau Licentiatin, Esplanade no 38, Wallseite.
- Sillen, Hans Wolder, Frau Doctorin, Esplanade no 38, Wallseite.
- Simon, E. P. A. alter Wandrahm no 34
- Singer, Gotthilf Lebrecht, Frau Licentiatin, in Ham, Schwarzestr.
- Söhle, Friedr. Christn. Kajen no 2
- Söhlmann, Joh. Diedr. Frau Oberaltin, Deichstr. no 29
- Soltau, Carst. Wilh. Frau Oberaltin, am Wall beim Steinthor, im Wittwenhause Lit. J. des Klosters St. Johannis.
- Sonnenkalb, J. H. Herrlichkeit no 17
- Spangenberg, Frau Professorin, gr. Theaterstr. no 43
- Spannuth, Joh. Friedr. Horn, Marschs. Speckhahn, Joh. Gabr. Ernst Diedr. St. Pauli, erste Bernhardstr. no 2
- Spliedt, R., St. Pauli, b. d. Jonas no 9
- Sprinckhorn, Peter, Steinhöft no 13
- Sprinckmüller, Andr. Christn. Poolstrasse no 11
- Stäcker, Frau Pastorin, Jungfernstieg, Prätzmanns Platz no 8
- Steffen, Joh. Hinr. Zuchthausstr. Hof no 41
- Steinbrück, Christn. Hinr. St. Georg, Langereihe no 76
- Steinhagen, Pet. erste Vorsetzen üb. no 7
- Steinmann, Friedr. Rödingsmkt. no 41
- Stockfleth, Mart. Dammthorstr. no 12
- Stohp, Carsten, Cremon no 12
- Stoop, Simon, Kajen no 18
- Stosnach, Joh. Christp., St. Pauli, Prahlenhof no 17
- Straatman, C. Raboisen no 26
- Straus, J. C. Brauerstr. no 15
- Stromeyer, Aug. Ernst Phil. Frau Doctorin, Esplanade no 40, Wallseite.
- Strother, John, Neuerwall no 35
- Strusz, Pet. Springelw. no 52
- Stubbe, Matthias, kl. Fleet no 6
- Stüven, Joh. Hinr. Neuerwall no 81
- Stuhlmann, Matth. Hinr. Frau Doctorin, Catharinenkirchhof no 21
- Suck, J. H., St. Pauli, Glashütte no 14
- le Sueur, Antoine, St. Georg, Steindamm no 171
- Suhr, Joh. gr. Neumarkt no 16
- Susemihl, F. H. kl. Bäckerstr. no 4
- Syllm, Georg, Heuberg no 7
- Syllm, Joh. Hinr. Valentinskamp, hinter no 16, Haus no 3

T.

- Tantau, Gottfr. Christn. Steintw. no 9
- Tardel, Jürg. Heinr., St. Pauli, Bergstrasse no 24
- Taubmann, Joh. Conr. neust. Neustr. no 73
- Texier, Hier. neust. Fuhlentw. no 67
- Thämer, Abel Christn. b. d. Mühren üb. no 64

Thierry, W. Esplanade no 43, Wallseite.
 Thode, Joh. Ulr. hohe Bleichen no 32
 Thormöhlen, Dan. Christo. b. d. Müh-
 ren no 5
 Thür, Wilh. Gerh. Hahntrapp üb. no 1
 Tiede, Heintr. Christn., St. Georg,
 Kirchenstr. no 6
 Tietgens, Joh. Pet. Schweinemkt. no 51
 Timm, Claus, Messberg no 41
 Timm, Diedr. Christo. Bieicherg. no 8
 to der Horst, Christn. Andr. Holl.
 Brook no 31
 Tornquist, Ernst, Hopfensack no 7
 Tümler, Joh. Pet. gr. Neumarkt no 18

U.

Uhde, Frau Pastorin, ABC Strasse no 46
 Uhde, Dav. Gust., kl. Jungfernstieg no 3

V.

Verau, Joh. Poolstr. no 41
 Vernet, P. A. Esplanade no 22, Stadtseit.
 Völckers, Carl Herm. Raboisen no 31
 Völckers, Hans Albert, St. Georg,
 Stiftstr. no 11
 Völckers, Joh. Heintr., St. Georg,
 b. d. Strohause no 49
 Völckers, W. A. kl. Johannisstr. no 2
 Voigt, Gosche, St. Georg, b. d. Holz-
 damm no 11
 Voigt, Joh. Cornel, St. Georg, am
 Wall bei No 4, (Wittwen) Platz
 no 13, Haus no 5
 Voigt, Joach. Dav. St. Georg, Kir-
 chen Allee no 44
 Voigt, Joh. Friedr. heil. Geistkirch-
 hof no 1
 Voigt, J. H. Steinstr. no 60
 Voigts, Joh. Nicol. Friedr. b. d. kl.
 Michaeliskirche no 2
 Voss, Dan. Gottfr. Stadtdeich no 18
 de Voss, Gerh. Holzdamd no 35

W.

Wachsmuth, C. A., St. Georg, Kirchen-
 Allee no 13
 Wachter, G. H. Esplanade no 39, Wall.
 Wagner, E., St. Georg, b. d. Holzdamd
 no 12
 Wagner, W. B., St. Georg, bei d.
 Holzdamd no 12
 Wallberg Jürg. Heintr. ausserhalb d.
 Lübecker Thors, Neustr. no 239
 Wancke, Franz Aug. Breitestr. no 46
 Warmers, Joh. Frau Doctorin, Nico-
 laikirchhof no 43
 Wegener, Joch. Math. Kattrepel no 20
 Wegener, J. M. B. Sägerplatz, im Lom-
 bardgebäude no 38

Wehrtmann, J. M. F. Jungfernst. no 29
 Weigel, Joh. Carl, Jungfernstieg no 11
 Weisflog, Christn. Gotthold, Neuer-
 wall no 47
 Weiss, Christn. Friedr. in Eimsbüttel,
 Adresse: Hopfenmarkt no 7
 Wernecke, Joh. Christo. Steinstr. no 2
 Werner, Phil. Rosenstr. no 61
 Westerich, Heintr. Franz, Lilienstr.
 no 70
 Wettach, Joh. Friedr. Neueburg no 60
 Wetter, Jac. Brauerknechtgr. üb. no 10
 Wiegrefse, Max. Christo. Stadtdeich
 no 191
 Wiese, Joh. Christo., St. Pauli, Ree-
 perbahn no 92
 Wiese, Joh. Sam. Rödingsmarkt no 82
 Wildegans, J. C. F. Rosenstr. no 32
 Will, Nicol. Hinr. b. d. Mühren no 36
 Willers, Bernh. Died. auf d. Sande no 22
 Wilm, Joh. Heintr. ausserh. d. Lübecker
 Thors, b. d. Kuhmühle no 218
 Winter, Dammthorstr. no 33
 Witt, Joh. Pet. Rosenstr. no 33
 Witte, Jürgen, Stadtdeich no 140
 Witte, Paul Herm. Speersort no 11
 Wittkamp, J. A. M. in Horn, no 100
 Wohlberg, Joh. Christo. Matth. aus-
 serhalb d. Lübecker Thors, Neustr.
 Wohlers, Joh. Georg, Theerhof no 47
 Wohlers, Joh. Hinr. Messberg no 1
 Wohlfahrt, Joh. Ph. Eberh., Frau
 Doctorin, neuer Wandrahm no 19
 Woller, Thedel Ant. neue ABC-Str. no 5
 Wolters, Frau Pastorin, Engl. Planke
 no 8

Wolters, Joh. Christo., St. Georg,
 b. d. Besenbinderhofs no 65
 Wrigge, H. H. Kehr wieder, Hof no 45
 Wrigge, Jürg. Carl, Kurzemühren
 üb. no 10
 Wübbe, Heintr. Luc., St. Georgstr. no 22
 Wülm, Jürg. Heintr. hint. d. Hütten no 15
 Wüppermann, Herm. Friedr. Ant.
 ausserhalb des Lübecker Thors,
 Reichenstr. no 285

Z.

Zell, J. H., b. d. Graskeller no 10
 Zeplin, Joh. Christ. Hopfensack no 1
 Zieger, Joh. Christ., St. Pauli, am
 neuen Kamp no 11
 Ziemssen, Frau Pastorin, St. Georg,
 Steindamm no 59
 Zimmermann, C. Neuerwall no 51
 Zimmermann, Karl Gottfr., Frau
 Pastorin, b. d. Drillhause no 30

V e r z e i c h n i s s
 der Einwohner und Häuser nach den verschiedenen
 Gassen der Stadt und der Vorstädte.

(W. bedeutet Wittwe. b. H. bis Himmelfahrt. n. H. nach Himmelfahrt.)

<i>ABC-Strasse.</i>	Busch, Dr.	9Pollock W.	18Behn
No. P. B. 6, C. 1.	39Wibel	Cohen, Dr.	Kipp
1Jantzen, Ecke	40(<i>Mühlmann's-</i>	10Konietsnj	19Friedländer
am Gänse-	<i>Platz.)</i>	11Heine, Dr.	Liebermann
markt, links.	41Westermann W.	14Egert W.	20Brinckmann
2Lippach	42Zimmer, J. F.	Paasche, Geeschw.	Brinckmann, Dr.
4Hoppe	43Stettenheim	Dührkoop	22Wollersen
7Hauck	44(<i>Platz.)</i>	Kratzenstein	Schaar et Clauss
Goedecke W	45v. Bönninghau-	Stockfleth	23Silvester
M. B. 6, C. 1.	sen W.	Huther	24Abrahamsson et
8Büttner	Meyer, A., Dr.	French	Comp.
10Nohascheck	46Peterson, Dr.	16Löwe et Co.	Heuvels W.
11u. 12Benöhr	Uhde W.	Friedburg	25Arnold Lippert
13Stüben W.	47Gumpel	Conradi	et Comp.
14Hagemann	48Adler W.	Lenz	Fränckel
15Gebel	Friederichsen	Josephs	26Rohde
16Hartwig	49Marschner	18Plambeck	Robrahn Söhne
17Köster	Möller, Dr.	Sahrland jun.	27Heeren
18Steinhardt	50Riklinger	Lüring	N. B. 4, C. 1.
19Hertz	Zell	Schäfer	28Littig
20Ahrens	Grimm	Dürietz	29Orth
21Pawelski	51Merzrath	19Scherer	30Bödeker
Rode	52Hadeler		31Priess
22Bülau, Dr.	53Dübissong W.	<i>Admiralität-</i>	Bölte Compt.
23Micolci	Carvick	<i>strasse.</i>	32Higson
24Fessmann	54Homann, Dr.	No N. B. 5, C. 1.	33Mählmann
Lindhorst	55Kleinschmidt	1Buhbe, v. Neuen-	Dircks
25Heller	2te See u. Feuer	wall links.	34Bergeest
26Vermehren	Assec.-Comp.	2Wolf	35Brödermann
27Häfner	57Parish	3Behr	36Meyer, A.
30Kön. Dänisches	58Reichmann	5Höcker	37Winter
Posthaus.	59Reder, Dr.	6Specht	Mählmann W.
Albrecht	60Dell	Mörcken	38Hohlfeld
33Bülau, Dr.		7Klemm	Stäeggemann
34Pauli, Ecke d.	<i>ABC-Strasse</i>	9Kühn	39Diggles et Co.
Caffamacher-	(<i>neue.</i>)	10Peterson, Dr.	Bälck
reihe.	No. M. B. 6, C. 1.	11Peat W.	40Arndt
35Kerst	1te Kloot	Lührs	Carr et Edey
Herzogl. Sach-	2Bock	13u. 14Dobrmann	46Sievers
sen - Meining.,	3Knoop	15Dittmar et Har-	47Echte W.
Sachsen Alten-	Becker	loff	48v. d. Heyde
sen - Coburg.	4Schön, Dr.	16Abendroth	50Rauhert W.
Gothaisches	5Woller W.	17Engel	51Bock W.
Consulat.	Krenckel	Rücker	52v. Bremen
36Heckscher	6Heymann	Alliance Britt.	Jensen
37Oppenheim	7Westphal, Dr.	und ausw. Ver-	53Ewel, bei dem
38Hasche, Dr.	8Brehmer	sich.-Anstalt.	Schaarhor.

- 56 Kiehn, im Waisen-
senhause.
- 57 Bielefeldt et Co.
Fischer
- 58 Petersen, J. T. M.
Levig et Co.
N. B. 5, C. 1.
- 59 Schmidt, H.
- 60 Roosen
- 61 Mylius
Grossherzogl.
hess. Consulat.
- 62 Kirsten
- 63 Oldermann, Dr.
Dispache-Compt.
- 64 Sanne
Compt. der
Credit Cassé.
- 65 Bargmann
- 66 Schütt
- 68 Hanbury et Co.
Londoner - Phö-
nix - Asscur.
Compag. gegen
Feuersgefahr;
u. die Lond. Pe-
likan - Lebens-
u. Leibrenten-
Assc. - Comp.
Kön. hannov. Ge-
sandschaft.
Bleeker et Co.
- 69 u. 70 Assmann
- 71 Tesdorpf, F. J.
et Sohn.
- 72 Oppenheim W.
Oppenheim et
Comp.
- 73 Lackmann
- 75 Hoppe Birkbeck
et Comp.
Stausfeld Brown
et Comp.
- 77 Armerding
Lilienthal et
Hinrichsen
- 78 Johns
- 79 Schmidt, G. F.
Königl. würtem-
bergisch. Con-
sulat.
- 80 Hirsch
Oppenheimer
- Adolphsplatz.*
No. P. B. 3, C. 2.
- 1 Behncke
- Kallmeyer, in d.
Herrenmühle.
- 6 Auger
Wollheim
- 8 Brunckhorst W.
Puttlitz
- 7 Ahlers W.
Knevel W.
Assc. - Comp.
die neue 6te.
- Milow W.
- 8 Hudtwalcker
Gries
- 9 Burmester
Anthes
Lewerenz
Nüssen
- 10 Fuchs
- 11 Genzsch et
Heyse
- 12 Steinhagen, Dr.
- 13 Steinfadt
Witte
- 14 Griem
Baumgarten
Gristau
Martens
- 17 Dolcke
- An der Alster,
Vorst. St. Georg.*
No. G. B. 7, C. 1.
Baumgarten W.
nahe der Loh-
mühle.
- Hallier
- Grüneberg
- 2 Bennett
Maschinen und
Nagelfabr. etc.
- 5 Behrmann,
Taubstum-
men-Anstalt.
- 6 Ahlers
- 7 Hasche
- 8 Elvers
- 8a) Kern
- 9 Goedecke
- 9a) Gallois
Rodatz W.
- 10 Telge
- 11 Müller, C. G.
- 13 Kauffmann
- 15 Willkings
- 16 Siesbüttel
Fehr
- 17 Hachmeister
- 18 Mayer
- 19 Hallier
- 19a) Kob
- 20 Schwieger
Hewetson
- 20a) Ordon
- 22 Schohl
- 23 Bertheau
- 25 Pemöller
- 26 Koch
- 27 Buck
Junghenn
Trahn
- 28 Amsinck W.
- 31 Bandmann
- 32 Gülich
- 34 Pagenhardt
- 35 Sonntag, G. H.
- 36 Kessler
- 37 Mohrmann
- 37a) v. Pretis
K. k. österreich.
Consulat.
- 38 Harder
- 39 Joost W.
- 40 Hirschfeldt
- 41 Neddermeyer
- 42 Koyemann
- 43 Büsing
- 44 Sonntag, J. H.
- 46 Crudelius
- 47 Kleinschmidt
Schauer
- Bei der Alster.*
No. P. B. 3, C. 1.
- 1 Hamdorff, Ecke
v. Breitengieb.
- 3 Nagel
- 4 Albrecht
Strubar
- 6 Schmidt, C. D. G.
Cuthbert
Nord - Amerik.
Consulat.
- Hamer
- 7 Bargstedt
- 8 Schnaizenhöfer
- 10 Wehncke
- 11 Pestorff
- 12 Buntz
Kranner
Bodstein
- 13 Wulff
Fiebig
Beinhauer
- 14 Bade
Kollmann
- 15 Schoof
- 16 Köhn
Lilie
- 18 Marsily
- 19 Rickheim
Cocchi
Seemeyer
- 20 Busse
Ballauf, b. H.
Pforte, n. H.
Oppenheim W.
Jacobson
Campbell et Co.
Wilson
- 21 Viol
Herrfeldt
- 23 Schmidt, A. H.
Möller, A. F.
Riese
Daute
Ramcke
- Alsterthor.*
No. J. B. 1, C. 1.
- 1 Joost, Ecke der
Zuchthausstr.
- 2 Straus
- 3 Degner
Winckelmann W.
J. B. 1, C. 2.
- 5 Bargmann
- 6 Mirberg
7 (Platz.)
- 8 Muchow
- 9 Scheider
- 10 Arnold W.
- 11 Pohl
Beer, Dr.
Brauer
- 12 Mager
Sudholtz
- 13 (Siems Hof)
- 14 Kahl
- 15 Wangemann
- 17 Bitter
- 19 Däncke W.
Bleibach W.
Viechelmann
Fahr
Mattner
- 20 Baumgartlinger
- 21 Heyde
- 22 Bresse
- 23 Ritter
- 24 Wienecke
Ritter, Laden,
neben.
- 25 Titzck, b. H.

- | | | | |
|--|--|--|---|
| 26 Kleissen
Wulff, A. M. | 4 Amelung | Fränkel | Levy, Wilh. |
| 27 Häger
Meyer, J. B. | 5 Buchholz
Lüdemann | 40 Ramcke
Wolf
Cohn | 65 Delorme |
| 28 Faass | 6 Werner | 41 Seeligmann W.
Josna | 66 Heins |
| 29 Lange | 7 Rapp | 42 Briackmann
Buchwald | 67 Sträubel
Behrmann |
| 31 Grimm W.
Barkhan | 9 Fuhrhop | 43 Kirchhoff W.
Meyer, J. C. F. | 68 Albertini et Co.
Klug
Dressel W. |
| 32 Zimmer
Meinke | 10 Reich
Köncke | 44 Levy, D. S. | 69 Nelson et Moritz |
| <i>Alstertwiete,
Vorst. St. Georg.</i> | 11 Linnenkohl
Feill | 45 Hertz, S. J.
Nehemias | 71 Rendtorff W.
Rendtorff, Dr.
Encke |
| No. G. B. 7, C. 1. | 12 Wollenkamp | 46 Wegner et Co., ad
d. Schlickuths-
brücke.
Eliason
Burillon
Valentin W. | Comptoir d. va-
terländ. Feuer-
versich. Gesell-
schaft in Elber-
feld u. d. deut-
schen Lebens-
versicherungs-
Gesellschaft in
Lübeck.
Schlüter et Maack
Jürgens, unt. |
| 3 Pantelmann
v. Lind | 14 Kühl | 47 Brettmann | 72 Dannenfeldt |
| 4 Dümon | 15 Spiro, W. et H. | 48 Wegner et Co., ad
d. Schlickuths-
brücke.
Eliason
Burillon
Valentin W. | 73 Oppenheim, D.
et F.
Huber |
| 5 Hennigke | 16 Emmendorfer
W.
Hahn | 49 Heckscher | 74 Meinardus
Meyer, A. |
| 6 Boardman | 17 Osenbrüg | 50 Hey
Jürgensen W.
Mendes
Cassutto
Rocamora, Ge-
schwister. | 75 Heimerdinger
Bing, Gebr. et Co.
b. H. |
| 8 Ide | 18 Göllich
Winter | 51 Bauer, R. H. et
Comp. | 76 Olland
Hugo |
| 10 Seebaum | 21 Junge W. | 52 Hertz, W. D. | 77 Weilandt
Schöning
P. B. 3, C. 2. |
| 11 Meyer, J. C. | 22 Spanier | 53 Hancke
Geber | 78 Wischmann |
| 12 Hartmann W. | 23 Cohn | 54 Mangnus
Zahn | 79 Thormählen
Delver |
| 13 Buchholt | 24 Berend
Marcus
Getting | 55 Hubrich W.
Brandon | 80 Garben |
| 15 Schultz, C. C. L. | 25 Riemann
Brummer, Dr. | 56 Walter, Dr.
Fischer
Hirsch | 81 Repsold
Meeden |
| 24 Böckel | 26 Polack, H. M.
Heine | 57 Schröder, Dr.
Schweicker et
Gerresheim. | 82 Rode |
| 25 Lütkens | 27 de Lemos | 58 Brünigk
Lameyer | 83 (Hamb. Schul-
hof.) |
| 26 Cornelsen | 28 Leffmann
Groh | 59 Junge
Lubs | 84 Hein |
| 27 Heidtmann W. | 29 Beit et Imanuel
Rosenstein | 60 Lübbers
Veit | 85 Gläsz
Warnecke |
| <i>Alsterweg,
Vorst. St. Georg.</i> | N. B. 3, C. 8. | 61 Rindt | 86 (Weiszflog's
Wohnungen.) |
| No. G. B. 7, C. 1. | 30 Schulze, H. J. | 62 (Schoon Hof.) | 87 Cohn Gebr. |
| 8 Meyn | 31 Allers
Severin
Arnal
Simonsen | 63 Spann | 88 Rolff |
| 9 Classen | Trautmann W. | 64 Dellevie W.
Lehmann
Levy, Dr. | 89 Grosz
da Fonseca |
| 10 Wach W. | 32 Schmuck | | 91 Herschel |
| 12 Becker, G. F. F. | 33 Kofahl
Martens
Preuss | | 92 Hirsch |
| 13 Schneider | 34 Polack, J. J. M.
Heesch
Klapproth | | |
| 15 Mützelfeldt | 35 Remmers | | |
| 16 Classen
Bähre | 36 Haug
Salomon | | |
| 17 Hanau
Wegener, gegen-
über. | 37 Beil | | |
| <i>Altewallstrasse.
No. P. B. 3, C. 2.</i> | 38 Mittelstein
Hues
Belmonte et Co. | | |
| 1 Hoffmann W.
Ecke d. Plans
brücke
Hermann
Ludendorff
Matzner | 39 Schönewald | | |

94 Giese Hasel	5 Ludwig, Assoc. Comp. v. 1836	9 Lührs	23 Escherich
95 Schrader	Assec. Comp. v. 1826	10 Hacht W.	24 Engel
Schickedantz Kunst Schulze	6u. 7 Tonnies 8 Wilda	11 Steffens	26 Cordes
Stæen, neben	9 Samson	12 Kotelmann W.	27 Helmke
96 Krüger, J. G. Kleinwort, Dr.	10 Neries	<i>St. Annenkirchhof.</i> No. C. B. 2, C. 6.	28 Carstens
97 Möller W. Möller, T. H.	11 Ezechel et Co. 12 Steinfeldt Fleuret	1 Mohn 2 Warnecke 4 Gernand W. 5 Dittmer	29 Buntz 31 Brunnckhorst 32 Gottschalck 33 Keiling 34 Wischoff 35 Kaben W. 36 Meyer, H. C. 37 Hencke W. 38 Schauer J. 39 Marcus W. 40 Jürgensen 43 Fiege 45 Stockmann 46 Schlatau 47 Kähler W. 48 Rocho 49 Kuhlmann W. Jüngken 50 Simon Meyer, J. J. H. 52 Koop 53 Brümmerhoff 54 Ohlmeyer 55 Lampe W. 56 Querfurth 57 Schick 58 Kellermann 60 Paap W. 61 Kaben, H. J. M. 62 Benningen 63 Hoffmann 64 Dinckel 65 Wetzler 66 Schlachter 67 Ehlers 68 Mann 69 Stufenberg 70 Brockmeyer 71 Dahl 72 Hauschildt 74 Spiermann 76 Sennewald 77 Emmerich 80 Leichert 81 Schulz, P. 82 Bode 84 Kunstmann 86 Rostock
98 Bläser W. 99 Welcker 100 Herwig 101 Emanuel et Sohn Steinthal	13 Fürst 14 Hess 15 Schuknecht 16 Simon, Dr. 17 Mohr Dr. 18 Jacoby 19 Wertheim Hahn	<i>Antonistrasse.</i> <i>Vorst. St. Pauli.</i> No. B. 8, C. 1. 1 Bornemann 2 Löbbe 5 Kinder 8 Schauer Ropers W. 7 Dittmann 8 Lübben 9 Weltmann 11 Ramecke Arnold	
102 Kentzler Assecuranz- Comp.d.Ham- burg.von1835 Blumenthal, Dr. v. Holten Weidner Compt.	<i>Amidammacher- gang.</i> No. M. B. 5, C. 8. 1 Hünfeldt 2 Möller, A. H. 4 Glameyer 7 Tietjens 10 Brüning 11 Werner 12 Driesch 13 Eckler 15 Wegener 16 Scharwattis 17 Saxe 18 Kesler W. 19 Dabelau Wismann 22 Timm 23 Seemann 24 Uelper 38 Wettermann 39 Voet W. 40 Wesstedt 41 Krug 44 Klapproth	<i>Armenschule (bei der.)</i> <i>Vorst. St. Pauli.</i> No. B. 8, C. 4. 4 Rielitz 6 Perlbach et Co. 7 Möller, C. 18 Fick W. Petersen, C. M. E. Laudi Schildknecht	
103 Krüger Peltzer Compt., 104 Hadeler 106 Hilker 107 Fittig (Hinter d. blauen Thurm.) 1 Schön 2 Gerckens 3 Rönner 5 Hagemann 6 Cohn 7 Wille 8 Goldschmidt Wahn 9 Jacobsen 10 Heidtmann 11 Lütjen 12 Hagen W. Perrin et Co. Caravello Ecke d. Plans- brücke.	<i>Anberg (Eingang vom gr. Bäckergang und vom Teilfeld.)</i> No. M. B. 4, C. 2. 2 Roessler 3 Steinkopf 4 Röper W. 5 Plohn 7 Mallwitz Witt W. 8 Brzezinka W.	<i>Bäckerbreiter- gang.</i> No. M. B. 6, C. 7. 1 Dierking, von d. Neustr. rechts. 3 Westphalen 4 Bartholomey 5 Steckmest 6 Schneider 7 Felst 10 Kohrs 12 Hederich 14 Hoppe W. Röhrs W. 15 Ganter 17 Fortriede Dölling 18 Hoffmann 20 Osterholdt 21 Gaden	
<i>Amelungsstrasse.</i> No. M. B. 6, C. 1. 1 Schäfer Green 2 Collasius Ender 3 Oppert 4 Feidel et Co.			<i>Bäckergang (grosser.)</i> No. M. B. 4, C. 6.

- | | | | |
|--|--------------------|----------------------|-------------------|
| 1Klinge W.
vomHerrengra-
ben rechts. | 51Rodtmundt | 1Reinhardt | 12Schade |
| 2Gaul | 52Anneberg | 2Meyer, P. | Regedanz |
| 4Vogt | 57Wüppen | 3Schuberth W. | 13Schuberth et |
| 5v. d. Reyth | 58Bode | 7Kampen | Niemeyer |
| 7Gross | 59Denecke | 11Lübbe | Jarck |
| 9Horenkohl | 60Foerster W. | 15Schubart | 14Fischer |
| 10Reichelt | 61Henke | 17Stüve | Rehlendex |
| 12Michaelis | 63Heins | 21Quast | 15Lürig |
| 13Cordes | 66Räsner | 22Gülich | Freudenthal |
| 14Finck W. | 68Hattje | 25Brinckhoff | Wohler Gebr. |
| 15Bösche | 69Schröder | 26Tonzel W. | Fritsch |
| 16Becker | 70Meyer, G. R. | 30Cordes | Anger |
| 17Hoffmann | 71Rotermundt | 31Schwabel | Martens, unt. |
| Hambrock W. | 74Kauffung | 32Hähn | 16Ostermayer |
| Schaar Hof. | 75Bosselmann | 36Alpers | Alexanderson |
| 2Bordfeldt | 76Cornelsen | 38Wiegmann | Bänisch |
| 3Meyer, J. A. | 77Mundt | 39Knoop | 17Krey bis H. |
| 4Prüss | Gerke | 41Tonzel | Schmidt, E. |
| 5Lohse | 78Friederich | Bohnsack | 18Jürgens |
| 8Hille | 79Schmidt, C. G. | 45Borgeest | Scheele et Lüders |
| 9Klangwald | 81Enghusen | 46Mandix | Schenk et Dircks |
| 10Facklamm | 82Rüwe W. | 48Pohlmann | 19Peyriguey |
| 11Seehaas | 83Falck | 49Nieber | Jahanault |
| 12Blöcker | 85Oestmann | 50Langendorff | 20Piper |
| 13Helm | 86Schellhorn | 51Wiebrecht | Schickedantz et |
| | 88Müller | 52Steffens | Comp. |
| 18Schreiner | 89Ewert | 53Detlef | 21Riebeling |
| 19Bobsien | 90Haeslich | 54Unverzagt, J. | Lacisz |
| 20Köpcke | 91Bay | 55Unverzagt, P. | 22Hüttner et Co. |
| 21Runge | 92Langwehr | 56Heyer | Dose |
| 22Wetzel | 93Siemers | 57Behn | 23Semper |
| 23Brunckhorst | 94Anders | 58Sorge | Gelbcke et Co. |
| 24Martens | 95Bruns | 59Oellrich W. | Herrfeldt |
| Mowinkel | 97Friedrichs | | Krohn et Co. |
| 26Baumann | 98Wendelken W. | <i>Bäckerhof</i> | Riesel |
| Ockershhausen | vomHerrengra- | (im alten Wand- | Grage |
| Nachfolger. | ben links. | rahm.) | 24Knoph |
| 27Siegel | | No. J. B. 2, C. 5. | Vogel |
| 29Ahlers | <i>Bäckergang</i> | | Peltzer |
| 30Pracht | (kleiner.) | <i>Bäckerstrasse</i> | Waitz, n. II. |
| 32Baurose | No. M. B. 4, C. 6. | (grosse.) | 25Laar |
| 33Apel | 2Meyer, C. H. | No. P. B. 2, C. 8. | Hempel, Laden. |
| 35Mohr | 3Ewel | 1Rosburg et Bur- | Spanhacke |
| 36Schomacker | 4Schröder | chardi, Ecke v. | Hartmann |
| 37Ruhl | 5Gronau | Brotschraugen. | Möller, J. H. |
| 38Köllisch, J. L. W. | 6Maass W. | 2Stahmer | Jacobson, Comp. |
| 39Nagel | 7Kahl | Wittstruck | Elias, Geschäfts- |
| 40Köllisch, L. | 8Fick | 3Jambers | zimmer. |
| 41Henning W. | 9Kaiser | 4Kirkby et Co. | 26Israel et Comp. |
| 43Corte W. | 10Schülbe | North | 27Bernhardt |
| 45Schütte | 11Müller | Schickedantz | Baron |
| 47Cornelsen | 12Gütschow | 5Grossholtz | Israel, Sam. |
| 48Stauber | 13Lüdders | 6Emmel | Haase |
| 49Jäger | 14Israel | 9Jacobson | Wittenberg |
| 50Decker | | 10Köhler | Brunswick |
| Keru | <i>Bäckergang,</i> | 11Moller, | 28Böhme |
| | Vorst. St. Georg. | Assec. Comp. d. | 29Harms et |
| | No. G. B. 7, C. 2. | fünfte. | Schultz |

30Grellmann et S Anderssen	Ohlmeyer Marnitz	30Körner	1Lohmann 2v. d. Burg 3Müller, C. W.
<i>Bäckerstrasse (kleine.)</i>	26Fesser et Viel- haack	31Fidler	<i>Bauhof (kleiner, b. d. Wandbereiter- brook.)</i>
No. P. B. 2, C. 8.	Trebert n. H.	32Ketter	No. C. B. 2, C. 6.
1Wedler, von der	27Heicke	33Buson	6Vollrath
2Pelzerstr. links	Cordes	36Ponton	7Westpfahl
2Küchenmeister	28Wiebke	37Schultze, J. F. C.	9de Vos
3Wolf	Güzlach	38Köppen W.	10Hoelsing
4Langsdorff	Blumenthal et C.	39Storjohann	<i>Baumwall.</i>
Susemihl W.	Schweitzer et C.	40Ruhe W.	No. N. B. 4, C. 3.
Neumann	29Seebohm W.	41Brunner	1Pott, H. W.
7Brinks W.	Winck	42Fredeking	2Oppenheim
Athmer	Glahof	v. d. Heide	3Sloman
Fahl	30Mehldau	44Eckler W.	4Pott, Willem
Reiners	31Mente	45Swensson	5Hüttmann W.
8Gading	Samsche	46Detlof	Pott, H. W.
9Stöven	32Lüdemann	47Schütt	Compt.
Bossard W.	Petersen	J. B. 1, C. 7.	6Bennecke
Harras	Schumacher W.	48Petersen W.	7Möller
Klemp	33Raabe	Bichels W.	8Warncke
10Vollstädt	Mühlhausen	49Drinckmann	9Wiebcke W.
Leesenberg	Compt.	50Nörbeck	Brandes Nachf.
11Peters, D.	Schröder	51Sammelmann	10Knaack
Behrmann	34Norroschewitz	54Albrecht	12Bremer
Louvet	Hölscher	55Wiebke	13Ohst
12Dünkler	Pötzaches	56Günther W.	14de Hase W.
13Kocher	<i>Barkhof (grosser.)</i>	57Prömse	Huismann
Kärsten	No. J. B. 1, C. 7.	58Winterberg	16Wettern
Kolbe	2Grauenstadt W. von d. Steinstr. rechts.	59Fleischer Lüders	17Tunnersmann W.
14Wörmer	3Fleischer	<i>Barkhof (kleiner.)</i>	18Hastedt
Hanckel	4Lütchemann	No. J. B. 1, C. 6.	Expedition der Hamb. Altonaer Telegraphen.
Möller, M. H.	5Hahne	1Westphalen	<i>Beckmacher- strasse.</i>
15Schlegel	6Menge W.	2Jungnickel	No. P. B. 2, C. 8.
Albers	7Gradert W.	3Prömse	1Blohm, J. J.
Abraham	8Möller, P. H.	<i>Bauhof.</i>	2Petersen
16Hinck	9Pahl	No. J. B. 2, C. 5.	Anthes
Edler	10Steffens W.	1Möller, J. F.	3Quirling
17Gahlenbeck	12Brückner W.	Wwe.	4Kiehn
18Denne	14Meisner	Gädecke	5Kistenmacher
19Wulff	15Haussmann	3Möller, J. H. N.	6Marquard
20Janke Geschw.	16Wieberg	Wwe.	Gröger
Wegener	17Hess	Meyer, Dr.	7Möck
Volmer	18Pohlmann	4Sengelman	8Köster
21Lüders	J. B. 1, C. 5.	5Schultz, C. H.	9Schulz, C. W.
22Klotz	19Lütens	6Meyerhoff	10Lüsenhop
Lange	20v. Ahlen	7Wulff	11Krüger
23Hester W.	22Hobelsperger	8Krempin	Hasenbeck
Hester, C. F.	23Finder W.	9Rieck	12Kopp
Schmiedell	25Schmidt W.	Benecke et Scharpke	13Rabe
Bilkau bis H.	26Meyer, J. F.	10Langpaph	14Kuhr
Schwieger	27Piehl	12Behncke	
Wessel	Baxmann	<i>Auf dem Walle beim Deichthore.</i>	
24Rabe	28Frentz	No. J. B. 2, C. 5.	
Holste			
25Lange			
Feldtmann			

15 Blohm, C. G.
16 Petersen

Berg.

No. P. B. 2, C. 3.

1 Schultz, F. Ecke
d. Beckmachers-
strasse.

Bohling
Witstock W.

2 Wilm

3 Krüger W.

4 Lindemann

Nath
Scheel et Co.

Raabe
Burmester, unt.

5 Romagnolo

Röding, Dr.

6 Krug

7 Carstens W.

8 Blum

Bräunig

9 (Platz.)
Lockermann

10 Appel
Expedition der
Lese Früchte.

Zeller

Cordes

Backhaus

Länghein, unt.

Expedition der

Ham-n-Horner

Journalière.

11 Fürstl. thurn u.
taxisch. Post-
haus.

12 Roesing

Ulrich Dr.

14 Westphalen
et Co.

Bricht

15 Schwormstadt

Neumeister, bis

H.

Böhmen W.

Laden.

16 Heitmüller

17 Müller, J. H.

18 Settemeyer

20 Voigt

22 Bruhns

23 Böhmen

Lindemann

24 Hansch

25 Eckelberg

Boeder

Schondorff

26 Goos

Kessler unt.

Bergstrasse.

P. B. 2, C. 2.

Bahlcke, n. H.

Die Assecur. n. H.

Neumeister, n. H.

Hestermann

Michaelis

Sauerland

Hartog et

Denker

Wiebel, Dr.

Mutzenbecher

Luis

Maass, Laden.

Voigt, Laden.

Rädecker

Grünwald

Gütschow

(Auf dem Platze.)

Mackrott

Gesenius

Schweitzer W.

v. Essen, Dr.

Bergstrasse,

Vorst. St. Georg.

No. G. B. 7, C. 2.

1 u. 2 Lentz

3 Lorenz

7 Ellerbrock

8 Schulze, J. H.

9 Spielbrinck

11 Möller, J. F.

13 Meyer, J. P. F.

16 Iden

19 Sundfeldt

Kruse, J. F.

33 Krüger

34 Seyfarth

35 Rasch W.

36 Puppe

37 Colditz

Bergstrasse,

Vorst. St. Pauli.

No. B. 8, C. 3.

3 Lenschner

4 Petersen

7 Schmidt, J. H. P.

9 Blumendahl

10 Baumgarten

12 Ramcke

13 Rulffs

17 Schaar

18 Schmidt, J. G.

19 Becker

20 Richardi

23 Engehausen

24 Tardel W.

25 Riessen

26 Mehrckens

Schlanstedt

28 Stender

29 Krüger W.

30 Aldag

Witt, F.

31 Hoop

33 Hesse

34 Schrieber

36 Kahns

37 Ocken

Bernhardstrasse,

Vorst. St. Georg.

No. G. B. 7, C. 2.

1 Behn, A.

2 Loock

3 Behn W.

4 Behn, H.

Bernhardstrasse

(erste),

Vorst. St. Pauli.

No. B. 8, C. 1.

1 Rohlf

2 Speckhahn W.

3 Lund

4 Schauer

8 Kirchherr

9 Scholl

10 Snip

Valentin

Breckling

Janssen

Schilderup

11 Testorf

12 Lienau W.

13 Bossel

14 Holm

15 Franken

16 Hoeck

17 Schüler

18 Walter

19 Mahncke

20 Witt W.

Bernhardstrasse

(zweite),

Vorst. St. Pauli.

No. B. 8, C. 1.

1 Hillegaardt

2 Turner

3 Voss, J.

4 Watson

5 Tool

7 Hammer W.

8 Höffstock

10 Meyer, F. H.

11 Neumann

13 Albrecht

14 Pattenhausen

16 Helbing, Gebr.

17 Griem

Johansen

20 Schnars, Dr.

21 Smit

22 Taylor

23 Bruns W.

Besenbinderhof

(bei dem.)

Vorst. St. Georg.

No. G. B. 7, C. 3.

1 Gaden, am

Strohhaue

3 Fölsch

18 Siverk

20 Lübcke

24 Nordthoff W.

26 Brandt

27 Möller, M.

30 Hoefer

32 Janssen

33 Janssen

37 Knipping

38 Grell

40 Rosenber

Radelfahr

41 Blanckenburg

Möller W.

Behncke

43 Bessen

Moller Fräul.

44 Horst

45 Koch

47 Brunner

49 Coulon

50 Maurice et Co.

53 u. 54 Langhenie

55 Rolffing

57 Haeseler

58 Löwen

60 Keyscr

61 Hansing

62v. Dadelzen

63 Bock

64 Morath W.

65 Walters W.

Krafft

Huther

66 Blaesing

68 Böhme Hesse Averdieck	19 Rowohl 12te Assec.-Co. Schütte	59 Handelmann 60 (Paschenburgs- Platz.)	8 Gascard Grütmacher 9 Hundeicker et Heuberer
<i>Beyerstrasse, Vorst. St. Georg.</i>	20 Mejer Compt. der kö- nigl. hannov. Elbzoll - Con- trolle.	60 Pappé 61 Paschenburg Chanson 62v. Hess W. 63 Roeck	10 Alexander Bad. 11 Evers 12 Dalchow, D. C. 13 Nissen Dalchow, J. C. C. 14 Radspiller W. 15 Führer Pepper, neb. 16v. Hildebrandt W. v. Hildebrandt, Dr. K. bayerisches General-Consul. 18 Vachez Löwenheim Mendelsohn- Bartholdy Beschütz 19 Sohege 21 Clausen 22 Arning, Dr. 23 Vogel et Co. 24 Schossig Walter 25 Heins 26 Mutert W. Ahlert 27 Fischer, Ecke d. Königstr.
No. G. B. 7, C. 2. 1 Mortens W. 2 Westphal 3 Eggers 4 Schönhardt 5 Adam Geschw. 6 Rathjens 7 Stöter 9 Facklam W. 10 Heidtmann Schrumpf	21 (Platz) 22 Stammer 23 Krezmann 24 Spengel Hummel 25 Ganslandt 26 Schwarz Gebrüder 27 de Dobbeler Assec.-Co. d. 7te 29v. Schwartz 30 n. 31 Nestler, F. H. et Melle, Handl. v. wohl- feilen Büchern.	M. B. 6, C. 1. 65 Schauenburg Faber Hoffbauer 66 Lüders Ballin 67 Classen 68 Siesbüttel Schmidt, Aug. Nachf. 69 Brümmer 70 Haupt 71 Nagell 72 Bruce 73 Berghauer Kühne 74 Menike 75 Guillaume W. 76 Becker Vielt Löwe 77 Herrlich 78 Amyot 79 Schultze, C. G. 80 Fischer W. 81 Ebeling 82 Krämer Knoop, von der Fuhlentwiete rechts.	18 Vachez Löwenheim Mendelsohn- Bartholdy Beschütz 19 Sohege 21 Clausen 22 Arning, Dr. 23 Vogel et Co. 24 Schossig Walter 25 Heins 26 Mutert W. Ahlert 27 Fischer, Ecke d. Königstr. 28 Vivie 29 Tode, Dr. 30 Jonassohn sen. Stockfleth 31 Kramer 32 Thode W. 33 Meyer, J. J. Michaelsen 34 Knorre Assec.-Comp. die neue 4te 35 Jano Müller, E. 36 Hertz, Dr. Hertz, M. S. Mercantil-Stein- druckerei. 37 Perkuhn 39 Liebrecht Assec.-Comp. die neue 2te 41 Hartung Claus
<i>Blauer Thurm, m. s. Altewallstrasse.</i>	33 Böhl 35 Dallmer 36 Clausen, W. Schultze, Dr. de Dobbeler W. 37 Kepert 42 Preller, Dr. links v. Jungfernstieg. 43 Voigt Schuckmann Maass 44 Wentzel 45 Emanuel W. Vernet de Jongh 46 Weinkauff Buek, Compt. Assec.-Comp. v. 1839	<i>Bleichen (hohe.)</i> No. M. B. 6, C. 1. 1 Kolbe, v. d. gr. Bleichen links. 2 Lindberg 3 Hebbs Wattenbach 4 Schlüter 5 K. schwed. und norw. Post- haus. Ritt 6 Dabin Moller, Dr. 7 Sandberg W. Oehlmann Prätzel	
<i>Bleichen (grosse.)</i> No. M. B. 6, C. 1. 1 Paepcke, im Eckhause v. der Fuhlentw. links. 2 Schaffner W. 3 Hass W. Heyde 4 Pernaux v. Gericke W. 6 Bischoff Clara Nachf. 7 Dehn W. Garbens 8 Wienecke Elliot 9 Lemmens W. 10 Stewede Mählmann 11 Saltzmann 12 Buchholtz 13 Bruder Heine P. B. 6, C. 1. 14 Schmidt, C. T. Seligmann 15 Krämer, Dr. 16 Hinrichsen, Grossherzogl. mecklenb. Consulat. 17 v. Spreckelsen Schröder, G. C. F. 18 Baasch Hochgreve	47 Heine 48 Bauck et Dür- koop 49 Barras 51 Jenequel 52 Harmonie 53 Schröder Mahs et Comp. 54 Jenisch 55 Willert 56 Pinçon Eggert 57 Kaemmerer 58 Buchner k. preuss. Post- haus.		

42Goverts Assoc. - Co. die 10te, v. 1830	20Steinhardt	55(Hof.) Königs Sube Jungclaus	60Stade W.
43Zimmermann, Dr.	21Voigt Bolling		67Blancket Stöver Daber Marquart
44Heissenbüttel	22Michalitzka	<i>Bleicherstrasse, Vorst. St. Georg.</i>	<i>Böhmkenstrasse.</i>
45Schwartz, Dr.	23Damm	No. G.B.7,C.2.	No. M.B.4,C.8.
46Hollermann	24Schreiber N.B.G,C.1.	11Schwartzkopf W.	1Riemann, Ecke d. Engl. Planke.
50Bischoff Thiel	25Fricke	12Langsdorff	2Herrmann W. Marburg et Co.
51Thiele jun. Warburg, Compt.	26Brauer W. Pohlack	13Mirus	4Köbner Lange
52Northmann Hachmeister W.	27Spiro	14Fahsel	6Köhn Wolf
Zuber	28Hets	15Burmester	7Hesse
53Fayard Bergmann	<i>Bleichergang.</i> No. M.B.4,C.5.	16Wirth W. Robertson	8Michael
54Lohmann Artus Bühr	1 u. 2Lüders, vom Schaarmarkt rechts.	17Mawdesley	9Hellberg W. Brusche
55Schütt W. Lühs	3Muckenheim	18Schultz, J. C.	10Gibson
56Thomson	4Stapper	19Beselin Eckardt	11Moll
<i>Bleichenbrücke.</i> No. N.B.6,C.1.	5Rickens	20Benthaack Erben.	12Miche W. v. Axen Retzmann
1Schmidt, L.	6Sitzmann	<i>Blotlossetwiete.</i> No. N.B.3,C.3.	13Mühlhausen
2Ratzky	7Fahrenkrug	2Egenhusen	15Burchard
3Kronenwerth M.B.6,C.1.	8Timm W.	3Vogel Wagner Geschw.	16Kramer, W.C.L. Israel, A. J. Stallmann
4Hinrichs, Laden.	12Korn	Lazarus	18Hinrichs
5Rotermundt Haase Pallas	14Beyland	Hoops	19Rosstin
6Kock	15Meyer, D. Berg W. Commentz W.	4Eimbecke W. Nussbaum	20Schinckel
7Lieben Königs- warter Kühl, Laden.	16Tewes Matz	5Berge	21Schnirring
8Schmidt, J. W.	19Wübbe	6Peters	22Meyer, J. C. F.
Dörrbeck	20Schieck	7Köster	23Cohen, V. S
9Locherer	23Bösche	8Harder	25Stropp
10Hoyers Köster	24Rust	9Bärendorff Stoffregen	26Timon et Wei- denhöffer
11Schlüter	25Pöhls	<i>Boden (hinter den.)</i> No. C.B.3,C.4.	27Klöpper
12Voss	26Buncke	2Heitmann	28Hüsing
13(Behrens Hof.)	27Busse Hünermund Bormann W.	3Doelnitz W.	29Fett
14Brückner Dohrenwendt Mangelsdorff	40Neiland Schneider	10Schnellhardt	30Gefeken
15Fillmann P.B.6,C.1.	41Kaltschmidt	13Fischer	32Hansen
16Sievers	42Amsberg W.	14Pieper	33Menck
17Matthiessen	43Wiemann	15Protz W.	34Rademacher
18Arna Hein	44Korff W.	16Schlüter W. Detenhoff	35Möller W. Schlesinger Elffroth
19Glissmann	45Strüver	19Schnautz	36Edwards W.
	46Haegely	20Agatz	38Möhrmann
	47Abram Blöhm	21Hack	39Eschkötter
	48Köpper	22Wettern	40Rust Hertz W.
	49Zimmermann Kluth	23Steffahn W.	41Wenigroth Boldt
	50Meineke	26Buchhop	42Dono Müller, A.
	51Wedekind	38Hinrichs	
	52(Hof.) Köppen v. Saltzen		

- 43Knüppel
Klein
Koopmann
Rahusen W.
- 45Runkel
- 46Zeh
Tretzel
Getting W.
- 48Salomon, Dr.
Gräpel
- 49Kuhlen Schmidt,
Dr.
- 50Roehl
- 51Heine
- 52Grzybowski
Krüger, Julie
Krüger, H. C.
- 53Philipp, Ecke v.
Höhlenweg.
- Börse (bei der).*
No. P.B.2,C.8.
- 1Meyer, J.J.G.W.
Fischer
Haupt et Voges
Laden.
- 2Wülbern
- 3Funck
- 4Brammer
Hilgenfeldt,
Compt.
- 5Giosti et Laurent
- 6AuffmOrdt
Die neue 3te
Assec. Co.
Gläser, Compt.
- 7Zingg
Tornquist
- 8Bauch
Yonnard
De la Grange
- Bohnenstrasse.*
No. N.B.3,C.3.
- 1Hauschild, in
der Schiffergesellschaft.
- Hasemann
- 2Tietgens et Co.
Bresselan
- 3Schramm W.
Pöhls, Dr.
Rahter
Koester
- 4Busch, Jocham
Nachfolger.
Sauerhering
- 5Mönkeberg
- Möller, C. H. A.
Eichhorn
- 6Comptoir d. Börsenhalle.
- Schulenburg
Expedition der
Abend-Zeitung
u. See-Berichte,
so wie d. literarisch. u. d. kri-
tisch. Blätter d.
Börsenhalle.
- Bahr
- 7Börsenhalle
Kümpel
- 9Walter'sche
Handlung.
Gädechens
Gusdorff
- 10Gräpel
- 11Schwarz
- 12Ehrhardt
Everdt
Paland
- 13Flamand
Schwartzkopff
Völckers
Ludewig
Lutz, unt.
- 14Cordes
Schindler
Pfeiffer
- 15Köpcke
- 16Burmeister
Vahlbruch
- 17Dimier et Co.
- 18Friedrichs W.
- 19Voss
- 20Meyer, L.
von der Meden,
Compt.
Focke
- 21Regen et Co.
Eccarius
Bille Gebr.
- 22Halberstadt
Quade
- 23Stahl
Schäben W.
Lippert
Fuchs
Liebrecht
- 24Voigt
Sassenberg
- 25Vorwald
Ullmann
Nathansen,
Laden.
- 26Müller'sche
Buchdruckerei.
Morr
Bröcking
Scholvien, im
Londoner Hut
magazin
- 27Kirchner et Sohn
- 28Hoffmann et
Campe
Haak, Compt.
Döhren, Compt.
- 29Heinsen, J. W.
Geschäftsz.
Hübbe et
Schramm, Dr.
Notariats-
Compt.
Campbell et Co.
Laden
- 30Ruperti et Co.
Fricke
Koch
- 31Gerds
Schulze
Gerds et
Schröder
- Bohns Platz.*
No. N.B.3,C.8.
- 1Hüttmann
- 3Brüne
- 4Scholtz
Barckhahn
- 5Dörning
- 6Remer
- 7Neuss W.
- 8Prang
- 9Thiele W.
- 10Ahrens
- 11Eckhardt
- 12Jäger
- 13Buschow
- 14Riemenschneider
- 15Danker
- 17Rein
- 21Hildebrandt W.
üb.
- 22Kühl
- 24Wulff, C.
- 26Siegmond
- 27Spiegel
- 28Pohlmann
Cuny
- 29Cardinahl
- 31Koch
- 34Walther
- Borgesch und am
Borgesch,
Vorst. St. Georg.*
No. G.B.7,C.2.
- 4Hemmann
- 5Beicke
- 9Ehrenpfort
- 10Wulff
- 15Heins W.
- 16Minck
- 17Burmester
- 18, 19 Werner, Dr.
- 23Schmidt W.
- 27Stüverk W.
- 29Hellerer W.
- 30Behrens
Straus
Schultz, C. A.
- 31Bühring, n. H.
- 32Ecke
- 34Mertens
- 35 Gevens
Ranniger
- 36Rehberg
- 37Marben
- 40Wentzel
- 41Hagen
- 42Möller W.
- 43Darby
Staschen
- 44Lemmen W.
- 46Schmidt W.
Westedt
- 47Straupe
- 48Fetterslein
- 49Meyer, G. D.
- 50Kamradt
Lübbers
- 51Ludolf
- Borgeschstrasse.*
Vorst. St. Georg.
No. G.B.7,C.2.
- 2Horn
Brüggemann
- 3Schloss
- 4Uhendorff
- 5Drinckuth
- 6Wulfcken
- 7Goswisch
Kiers
- 9Wilsnack
- 10Fehmer
Durchbach
- 11Korek
- 13Schwartz
- 14Meyer, J. W.
- 15Matz

19Neudel
20Strachau
22Jordan
23Hardings
25Barckmann
26Banneick
27Niemeyer
28Gereckens
29Gramcko
30Grothe
31Hellwege
32Luis
33Krone
36Brauer
 Ahly W.
37Brünsing
38Rieckhoff
39Schwabel
41Borstelmann
 Schultz W.
42Grabsch
44Seebeck
45v. Hacht
46Wurmb W.
47Tolck
48Köpcke, A. M.
49Eckhusen
50Rötger W.
53Hopfelt
 Fischbeck
54Koeber
55Kröger
56Maler
58Brauer W.
 Lüders, J. P. D.
59Hinsch
60Hase
61Thesen

*Boye's Weg (bei
d. Hühnerposten),
Vorst. St. Georg.
No. G.B.7,C.3.*

2Schuckelt
3Dreyer W.
4Speidel
5Schultz, J. F.
6Drewes
7Jaucken W.
8Flögel
9Schreiber W.

*Erste
Brandstwiete.
No. P.B.2,C.3.*
4Köpcke et Detert
5Tanck
Brauer

6Mélliss
Lobedanz
7Carstens
 Lehmann
 Laue, A. et B.
8Lion
 Tietgens
 Grave
10Gütcke
11Reinhard et Co.
13Eggersdorff
 Meyer, J. F.
14Mielhan
15Creutzburg
 to der Horst
 Lemm
 Jasper W.
16Krippenstapel
 W.
17Scheller
 Brando
19Lopau

*Zweite
Brandstwiete.
No. C.B.2,C.6.*

2Probst
3Hülse
4Nicolas
5Lüdert
6Eckstein W.
7Beyerlein Erben
8Wilms
9Pauschan
 Kayser
10Lich
 Braamhorst
 Nachfolger.
 Wulff
 Gerstenkorn
11Röver
 Meltzer
12Lüders W.
13Riege
14Bichels
15Züllig
17Biomann
18Gerloff
19Tim

*Brauerknecht-
graben.
No. M.B.4,C.3.*
1Bösch, vom Stu-
 benhuk rechts.
2Hasenbalg W.
 Schultze W.
3Ehlers

Hinrichs W.
4Ide
5Schlata
7Stahrbrott
8Schönefeld
9Bostelmann
11Kruise
12Bobsien W.
13Moritz
14Helbig
15Meincke, J.C.S
16Ehlers
17Krahe
19Bunger
21Pauls
22Schütze
 Enoch
24Wörmke
 Fortmann W.
25Köpcke
26Bang
28Ringe
32Drake
33Preuss
35Vernimb
36Fuhrhop
38Jamrach
39Barrett W.
40Arendt
41Peterson
43Haarburger
44Eckert W.
 Aden
45Niclassen
46Meyer W.
47Schölermann
48Deicke
50Stoldt
51Sauerland
52Schierholtz W.
53Butenandt
54SchrödersBuch-
 druckerei
56Nolte
57Rowehr
60Sonnenschmidt
61Eichholz
62Dassau
63Black
64Bailieu

*Brauerstrasse.
No. J.B.2,C.4.*
2Klukkau, vom
 Hüxter links.
 Buschmann
 Traub
3Wiszt

4Sauer
6Sobst
7Gremmer
8Harmsen
9Köpcke
11John u. Meyer-
 hoff
12v. Bargaen
13Fallcke
14Muhsfeldt
15Bornhorst
 Straus W.
16Pahl
 Koch
 Fest
18Drüsdau
19Lüdtke
20Wiesen
21Meyer, J. P.
 Winterberg
22Behn W.
23Buschmann
24Behncke W.
25Hasebreik
 Laden
26Schwenke,
 Schwarz Nachf.
 Herrling
 Dorendorf
27Bödecker
28Bergmann
 Dircks W.
29Brockmüller
30Röver
31Schmeisser
 Beltz
 Sander W.
32v. Crome
33Block
34Rautenberg
 Heitmann,
 Compt.
35Klöfkorn
 Hüpeden
36v. Hacht
37Schoppmann,
 Niederlage
38Bösche et Lam-
 precht
39Jarre
 Ludolf
 Marschal
 Martens W.
41Friedrichs
 Wacher
42Jänicke
43Umbach
44Zell

Meyer, J. B.
Ropelius
45Knauer et
Schmidt
Grotjan
46Knauer W.

*Brauerstrassen-
brücke.*

No. J.B.2,C.4.
1Bielefeldt
Martinsen

Breitengang.

No. M.B.6,C.4.
1Sellckau
2Usbeck
5Bartels
6Merker
7Steen
9Ramseger
10Helberg
12Knutzen
13Frieass
14Hansen
16Schmidt W.
17Hübbe Söhne
18Samson
19Timcke W.
Partz
20Weber
22Buschmann
23Joosa
24Wolff, J. H.
26Schultz, D. O.
27Ahlborn
Sommer
28Martens
Schmidt, S.
Hirschfeld
Maack

29Singermann
30Holste
32Lindhorst
33Hinsch
34Jarchow
35Meyer, J. H.
37Juncke
38Mietsch
39Koppel
40Hiltorf
41Mertz
43Möhring
46Meincke
47Schultz, J. F.
48Voth

*Breitergiebel
(hinter dem.)*

No. P.B.3,C.1.
9Schumacher W.
12Moll
13Wilkens
14Barnbrock
15Hammeister
16Schnegula
17Baass
18Pump W.
Fritsch
Delion
Poppe
21Pforte, C. Wilh.
bis Himmelf.
Eder
Henneberg
22Heinemann
24Kegel
Gascard
25Dwenger
Hallberg
26Kappelhoff
28Dellevie
28Seitz W.
Lorentzen W.
29Sauer
Raf et Magnus
30Blum
31Jürgens W.
32Pohl
Freyberg
34Schumann
35Blass
Preuss
Zcisser W.
36Martens
38Lincke
Beis
39Creutzburg

Breitestrasse.

No. J.B.1,C.6.
1Lübsen, v. Pfer-
demkt. rechts.
2Weberling
3Sommer
Crüger W.
Sjöberg
5Siemss
Blume
6Berger
Kehl
7Holtzweg
Löw
8Baumann
Meyer W.

Goverts
Lutter W.
9Kopmeyer
Helmich
Mandick
11Carsten
Fuhrhop
12Winckelmann
Freyberg
Kürn
13v. Sreckelsen
Boye
14Küchler
16Raabe
Mauch
Neven
17Balles
19Sokolowssky
20Drösch
Salzkorn
22Allerding
23Drüding
24Dölling W.
25Wöhlert W.
Timmermann
26Griem
27Hartmann
28Ahrens
29Kippner
30Winckelmann
Kaul
Braasch
32(Hof.)
33Rudolph
Ludloff
Thorbecke
34Nobiling
35Gerdt
36Ehlers
37Schweig
40Meybaum
41Luther W.
Blancke
43Winterfeldt
44Grauer Erben
45Heitmüller
46Wancke W.
Hartmann
47Maack
48Meyer, C. N.
Peyn
49Marben
Körner
Wilde
50v. Bockel
51Tunnersmann

*Brennerstrasse,
Vorst. St. Georg.*

No. G.B.7,C.2.
1Timm
Wagener
2 Bosselmann
Geschw.
3Behn
Fiebich
Sohn
14Grütz
15Bleeeck W.
17Westphalen
18Peper, Geschw.
19Bartels
20Scheele
21Schult W.
22Siemssen
Brügge
23Bein
32Springborn
35Scharffbier W.
Huntemann, in
Giffey'sGarten.
41Falch W.
Lehmann, J. H.
42Hinnners
51Schulze, J. H.
52Schütt neben.
52 a. Oehrens
54Remstädt
55Habenicht
56Stamer
57Apel
58Tillemann W.
59Adriansen
61Hillermann
62Laphardt
63Reimers
66Lange, C. J. J.
67Fest W.
68Kielmann

Brettergang.

No. M.B.5,C.7.
2Krooss
3Pankuche
5Lichtwerk
8Sievrs
9Grentzmeier
10Popert
11Schütt
12Arnemann W.
14Höltling
15Heindorff
16Trenner W.
18Siems W.
19Wolff, H. G.

20Matthies	41MangeladorffW.	100Behncke	18Simon
21Petersen W.	42Oestreich	102Haase	19Meyer, J. Nachf.
<i>Weilands Hof.</i>	43Behrmann	Homann	<i>Zweite</i>
Vermehren	(Wallseite.)	103Zimmer, Ecke	Brunnenstrasse.
	44Vernow	am Sande.	No. M. B. 5, C. 2.
<i>Brook.</i>	45Will		6Prigge
No. C. B. 3, C. 6.	47Jonas	<i>Brooksbrücke.</i>	7Heitmann
<i>Bodenseite.</i>	48Fuhrhop	No. C. B. 3, C. 4.	Voss
1Brunckow W.	Diestel	42Eggers	Brans
Bühte	49Vogt	1Bruss	
Ecke d. Brooks	Hamdorff	Lery	<i>Brunnenstrasse,</i>
brücke.	50Petersen	2Hülensberg	<i>Vorst. St. Georg.</i>
2Rust	52Kühlcke	3Behrens	No. G. B. 7, C. 2.
3Funct	Behncke		3Fuhrmann W.
4Mentzel	54Bohnhoff	<i>Brookthor (b. d.)</i>	4Schütt
5Martens	Rosenthal	<i>m. s. Neuweg.</i>	5Koch
6Gätgens	55Flörcke	<i>Brookthorwall.</i>	6Heerwagen W.
7Marquardt	56Mielck	No. C. B. 2, C. 7.	7Bethcke
8Wolleben	59Wittig	7Spehlmeyer W.	8Hinsch, P. N.
9Meiners	60Volckert	Schnackenbeck	9Soltan, J. V.
10Peters	Blaumann	11Brandes	10Bahl
11Wiesel	62Ohmssen	13Feuerheerd	11Holtermann
12Robohn	Krone W.	15Schultz, J. F.	12Bülau
13Gerckens	Timm, Geschw.	<i>Brotschlangen.</i>	13Goercke W.
14Höge	64Liebermann, Dr.	No. P. B. 2, C. 8.	Schäfer, C. H.
15Klambeck	Schröder W.	1Noha	15Stiehn
17Pranckel	65Krogmann	beim goldnen	16Thessen
18Klinckrath et	66Flügge	ABC.	23Finck
Martens	Schumacher	2Meldau	24Schwartz
Martens, G.	Wilh.	Tramburg's	BorckensteinW.
19Prehn	Meyburg	Erben	<i>Buhrstah</i>
20Wiesche	67Schumacher	Behrmann	(grosser.)
21Frömcke	J. C.	Köhler	No. N. B. 3, C. 3.
23Debald	69Schäffer	Pott	1Deuchert, Ecke
24Lunde	70Jorre	4Watty, Compt.	d. Bohnenstr.
25KlinckrathetCo.	71Schwab	5Hopff	2Wrede W.
26Meyer, R. H.	73Wittwer	7Tiessen	Brandt
27Stoop	74Höcker	8Böhling, Nachf.	3Kalckbrenner
Ohr	77Uhlenhut	Cölln	W.
28Fricke	78Schrader W.	11Herterich	4Fronmann et
Jorre et Gedo-	Feldmann	Schaurich	Comp.
vius	79Tietge	Brahmfeld	Oberst
29Brückelmann	81Wels	Hoffmann	5Krämer
Laden	84Freundenberg	12Lassar	Herrnbrudt et
30v. Meyer, J. H.	85Böhmer	Leifler	Martiensen
31Dittmer, C. H.	87Kohfahl W.	Ahrning	6u. 7Wiebecke
32Dittmer, H. W.	Gérard	Dörger	8Jahncke
33Peucker	88Rühmann	<i>Erste</i>	9Beinhauer Ge
Kelting et Co.	Gammelien	<i>Brunnenstrasse.</i>	brüder.
Rüthnick	89Köberlein	No. M. B. 5, C. 2.	Meyer, H.
34Protze	91Kribbe	2Hamester, Lad.	Schwabe
Penöller	92Hagelstein	3Henschel	10Neise
35Rathsack	Lautenbach W.	Marcus	11Lincke
36Becker, Gebrüd.	94Behm	4Brandt	Heinsohn
38Lauenburg	95Wittheim	11Josephson	12Meyer W.
Hinrichs	96Schönberg	Asch	Meyer et Rumler
39Heesche	98Extra	18(neben) Gowa	
	99Claassen et Co.		

- | | | | |
|---|--|---|--|
| 13 Benjamin
Hoette
Meyer, G. D. | 39 AuffmOrdt
40 Oberdörfler
41 Wolff, Gebr.
Büttner
42 Goldbeck
Lüdecke W.
Schmalfuss
Maasa W. | 11 Staude
Siesbüttel
Tasche
12 Wierum
Moll et Co. | 39 Krüger
40 Callenbach
41 Bernhardt
42 Hüpeden, Dr.
43 Besser
Sauer W. |
| 14 Lindemann
Bühner | 43 Röhrs
44 Lavy
45 Gumpel
46 Fehr, J. B. et
Kortmann | <i>Caffamacherreihe</i>
No. M. B. 6, C. 3. | 44 Lessers
45 Marxsen |
| 15 Harms
Flickenschild
Dreyer
Adam | 47 Schabert
Wehrkamp
Müller, J. F., unt. | 1 Kübler
2 Reils
3 Wenzien
4 Jänisch
5 Wertheim, Dr.
6 Bresselau, Dr.
7 Gomez
8 Eule W.
9 Friedländer
10 Mendelson
10 A.) Siggelkow
Blume
Krefst | <i>Carlstrasse,</i>
<i>Vorst. St. Georg.</i>
No. G. B. 7, C. 2. |
| 16 Thiessen
Geffert | 48 Müller et Co.
Klusmann
Ascoli et Co. | 10 B.) Burmester
W. | 5 Wehrenberg
6 Haas
8 Fechtman
Klebisich W.
Schmidt, J. F. A.
9 Dührkoop
Schaller W. |
| 17 Pors | 49 Lehmann
50 Lohmann
Wilckens | 11 Heinrich
12 Feill W.
13 Rott
14 Gerckens
15 Wiese
16 Ascher
17 Richter W.
18 Nicolai
19 Fischer W.
Gessert | <i>Carlstrasse</i>
<i>(erste),</i>
<i>Vorst. St. Pauli.</i>
No. B. 8, C. 1. |
| 18 Viers et Sohn | 51 Stüwe
52 Koopmann et
Sohn
Berndes W.
Schwaegri-
chen's Leinen-
Lager. | 20 Roloff
21 Kern
23 Rebeling
24 Goldschmidt
Lenschau
25 Stern
26 Romberg
27 Kaisrl. russ.
Gesandtschaft.
Königl. niederl.
Gesandtschaft. | 5 Wehrenberg
6 Haas
8 Fechtman
Klebisich W.
Schmidt, J. F. A.
9 Dührkoop
Schaller W. |
| 20 Schadt | 53 Hageneat, frü
her Sellier et Co.
Jentges
Jonas et Co. der
Bohnenstrasse
gegenüber. | 28 Rofsch
29 Lind
Strelitz
30 Hoppe
31 Brie W.
Brandmann, Dr.
32 Trummer, Dr.
33 Rothenburg, Dr.
Stockfleth
Hinrichs
35 Kleinschmidt
36 Knaack, J. J.
Ritzenfeldt
37 Götze, Geschw.
38 Schultz, D. F. | <i>Carlstrasse</i>
<i>(zweite),</i>
<i>Vorst. St. Pauli.</i>
No. B. 8, C. 2. |
| 21 Schott
Schultz, H. H.
Wolff | <i>Burstah</i>
<i>(kleiner).</i>
No. N. B. 3, C. 7. | 29 Lind
Strelitz
30 Hoppe
31 Brie W.
Brandmann, Dr.
32 Trummer, Dr.
33 Rothenburg, Dr.
Stockfleth
Hinrichs
35 Kleinschmidt
36 Knaack, J. J.
Ritzenfeldt
37 Götze, Geschw.
38 Schultz, D. F. | 4 Scholl
6 Stickforth
7 de Poort W.
8 Perduls
9 Müller W.
10 Pettersson
11 Martens
12 Meyer, J. C. W.
13 Schwärzkopf
14 Labes
15 Both W.
16 Lott
17 Fischer |
| 22 Heitmann
Cropp, Dr.
Meyer, E. | 1 Gerschbach
Delouis
2 Börner et Thiel
3 u. 4 Leopold
Dietrich W.
Jäger
Rinitz W.
5 Ellroth
6 Walther
Massieck
7 Guhl
9 Schultz, D. H.
Lindus
10 Silber | 28 Rofsch
29 Lind
Strelitz
30 Hoppe
31 Brie W.
Brandmann, Dr.
32 Trummer, Dr.
33 Rothenburg, Dr.
Stockfleth
Hinrichs
35 Kleinschmidt
36 Knaack, J. J.
Ritzenfeldt
37 Götze, Geschw.
38 Schultz, D. F. | <i>Carlstrasse</i>
<i>(zweite),</i>
<i>Vorst. St. Pauli.</i>
No. B. 8, C. 2. |
| 23 Noack
Albertini
Segalla
Ehlberg | | 28 Rofsch
29 Lind
Strelitz
30 Hoppe
31 Brie W.
Brandmann, Dr.
32 Trummer, Dr.
33 Rothenburg, Dr.
Stockfleth
Hinrichs
35 Kleinschmidt
36 Knaack, J. J.
Ritzenfeldt
37 Götze, Geschw.
38 Schultz, D. F. | 14 Scholl
6 Stickforth
7 de Poort W.
8 Perduls
9 Müller W.
10 Pettersson
11 Martens
12 Meyer, J. C. W.
13 Schwärzkopf
14 Labes
15 Both W.
16 Lott
17 Fischer |
| 24 Hoffmann
Jantzen
Bunge
Heine | | 28 Rofsch
29 Lind
Strelitz
30 Hoppe
31 Brie W.
Brandmann, Dr.
32 Trummer, Dr.
33 Rothenburg, Dr.
Stockfleth
Hinrichs
35 Kleinschmidt
36 Knaack, J. J.
Ritzenfeldt
37 Götze, Geschw.
38 Schultz, D. F. | <i>Carlstrasse</i>
<i>(zweite),</i>
<i>Vorst. St. Pauli.</i>
No. B. 8, C. 2. |
| 25 Bossé | | 28 Rofsch
29 Lind
Strelitz
30 Hoppe
31 Brie W.
Brandmann, Dr.
32 Trummer, Dr.
33 Rothenburg, Dr.
Stockfleth
Hinrichs
35 Kleinschmidt
36 Knaack, J. J.
Ritzenfeldt
37 Götze, Geschw.
38 Schultz, D. F. | 14 Scholl
6 Stickforth
7 de Poort W.
8 Perduls
9 Müller W.
10 Pettersson
11 Martens
12 Meyer, J. C. W.
13 Schwärzkopf
14 Labes
15 Both W.
16 Lott
17 Fischer |
| 26 Heuscher Ge-
schwister
Malmberg
Rejmers | | 28 Rofsch
29 Lind
Strelitz
30 Hoppe
31 Brie W.
Brandmann, Dr.
32 Trummer, Dr.
33 Rothenburg, Dr.
Stockfleth
Hinrichs
35 Kleinschmidt
36 Knaack, J. J.
Ritzenfeldt
37 Götze, Geschw.
38 Schultz, D. F. | <i>Carlstrasse</i>
<i>(zweite),</i>
<i>Vorst. St. Pauli.</i>
No. B. 8, C. 2. |
| 27 Seeger W. | | 28 Rofsch
29 Lind
Strelitz
30 Hoppe
31 Brie W.
Brandmann, Dr.
32 Trummer, Dr.
33 Rothenburg, Dr.
Stockfleth
Hinrichs
35 Kleinschmidt
36 Knaack, J. J.
Ritzenfeldt
37 Götze, Geschw.
38 Schultz, D. F. | 14 Scholl
6 Stickforth
7 de Poort W.
8 Perduls
9 Müller W.
10 Pettersson
11 Martens
12 Meyer, J. C. W.
13 Schwärzkopf
14 Labes
15 Both W.
16 Lott
17 Fischer |
| 28 Prehn, Ecke v.
Rödingsamt.
Meyer, C. E. F. | | 28 Rofsch
29 Lind
Strelitz
30 Hoppe
31 Brie W.
Brandmann, Dr.
32 Trummer, Dr.
33 Rothenburg, Dr.
Stockfleth
Hinrichs
35 Kleinschmidt
36 Knaack, J. J.
Ritzenfeldt
37 Götze, Geschw.
38 Schultz, D. F. | <i>Carlstrasse</i>
<i>(zweite),</i>
<i>Vorst. St. Pauli.</i>
No. B. 8, C. 2. |
| 32 Averborg
Voss et Comp.
Meyn
Mooyer
Kracuter W. | | 28 Rofsch
29 Lind
Strelitz
30 Hoppe
31 Brie W.
Brandmann, Dr.
32 Trummer, Dr.
33 Rothenburg, Dr.
Stockfleth
Hinrichs
35 Kleinschmidt
36 Knaack, J. J.
Ritzenfeldt
37 Götze, Geschw.
38 Schultz, D. F. | <i>Carlstrasse</i>
<i>(zweite),</i>
<i>Vorst. St. Pauli.</i>
No. B. 8, C. 2. |
| 33 Wöltjen W. | | 28 Rofsch
29 Lind
Strelitz
30 Hoppe
31 Brie W.
Brandmann, Dr.
32 Trummer, Dr.
33 Rothenburg, Dr.
Stockfleth
Hinrichs
35 Kleinschmidt
36 Knaack, J. J.
Ritzenfeldt
37 Götze, Geschw.
38 Schultz, D. F. | <i>Carlstrasse</i>
<i>(zweite),</i>
<i>Vorst. St. Pauli.</i>
No. B. 8, C. 2. |
| 34 Wilcken
Weber
Braun Nachf.
Lobedanz | | 28 Rofsch
29 Lind
Strelitz
30 Hoppe
31 Brie W.
Brandmann, Dr.
32 Trummer, Dr.
33 Rothenburg, Dr.
Stockfleth
Hinrichs
35 Kleinschmidt
36 Knaack, J. J.
Ritzenfeldt
37 Götze, Geschw.
38 Schultz, D. F. | <i>Carlstrasse</i>
<i>(zweite),</i>
<i>Vorst. St. Pauli.</i>
No. B. 8, C. 2. |
| 35 Cramer, L.
Doubleday
Bauer, J.
Schreiber, C.
Jaffé, Gebrüdr. | | 28 Rofsch
29 Lind
Strelitz
30 Hoppe
31 Brie W.
Brandmann, Dr.
32 Trummer, Dr.
33 Rothenburg, Dr.
Stockfleth
Hinrichs
35 Kleinschmidt
36 Knaack, J. J.
Ritzenfeldt
37 Götze, Geschw.
38 Schultz, D. F. | <i>Carlstrasse</i>
<i>(zweite),</i>
<i>Vorst. St. Pauli.</i>
No. B. 8, C. 2. |
| 36 Bosse
Stevenson | | 28 Rofsch
29 Lind
Strelitz
30 Hoppe
31 Brie W.
Brandmann, Dr.
32 Trummer, Dr.
33 Rothenburg, Dr.
Stockfleth
Hinrichs
35 Kleinschmidt
36 Knaack, J. J.
Ritzenfeldt
37 Götze, Geschw.
38 Schultz, D. F. | <i>Carlstrasse</i>
<i>(zweite),</i>
<i>Vorst. St. Pauli.</i>
No. B. 8, C. 2. |
| 37 Köncke et Ed-
lfsen | | 28 Rofsch
29 Lind
Strelitz
30 Hoppe
31 Brie W.
Brandmann, Dr.
32 Trummer, Dr.
33 Rothenburg, Dr.
Stockfleth
Hinrichs
35 Kleinschmidt
36 Knaack, J. J.
Ritzenfeldt
37 Götze, Geschw.
38 Schultz, D. F. | <i>Carlstrasse</i>
<i>(zweite),</i>
<i>Vorst. St. Pauli.</i>
No. B. 8, C. 2. |
| 38 Kerdel
Lorenzen | | 28 Rofsch
29 Lind
Strelitz
30 Hoppe
31 Brie W.
Brandmann, Dr.
32 Trummer, Dr.
33 Rothenburg, Dr.
Stockfleth
Hinrichs
35 Kleinschmidt
36 Knaack, J. J.
Ritzenfeldt
37 Götze, Geschw.
38 Schultz, D. F. | <i>Carlstrasse</i>
<i>(zweite),</i>
<i>Vorst. St. Pauli.</i>
No. B. 8, C. 2. |

4Bühl Albrecht, J. H. G. Pingel	33Demuth Jentelmann Jürgens	18Knude Nachf. Bröndsted Giödwad	48Diercks Gebr. Lampe Wittgreff
<i>Catharinen- kirchhof.</i> No. C. B. 2, C. 7.	34Jänisch, J. Wilh.	19Anderson Höber et Comp.	49Oberdörfler et Carstens
1Wolff, Ecke v. Grimm.	35Schwenzen	20Moenck W. Arnold	50Weinkauff et Hübener
Leipzig. Lebens- Versicherungs- Gesellschaft.	36Feldtmann	21v. Hollen	51Cordes et Schmidt, and. Catharinen- brücke.
2Boden	37Sievers W.	22Beer et Co.	<i>Cremon.</i> No. C. B. 3, C. 7.
2b) Zumbach, Dr.	38Thiemer et Sohn	Westendarp et Comp.	1Schierholtz, Ecke d. Mat- tentwierte.
3Boetefeuer	39Löwe	Mousnier et Metzger	Schlüter Hütt W. Hübner
4Morcahauer	C. B. 2, C. 7.	Jensen et Lüb- bren	3Stoppel
5Krüger	<i>Catharinen- strasse.</i> No. C. B. 2, C. 7.	25Vorwerk, G. F. Hochgreve et Vorwerk	4Bondi
6Schröder, J. H.	1Prehn, d. Catha- rinenbrücke gegenüber.	26Meyer, G. C. L.	5Hoepfner Gillermann et Co. Schümann
7Kröplin	2Leidig	27Kedenburg et Paulsen	6Schröder, J. A. et Comp.
8Gädecke, J. H.	Richter	Kiepert et Co.	7Gloede
Berckenhout	4Cords	28Holtzgreve W. et Sohn, Ecke d. Holzbrücke.	8Brockmann Wehber
Curjar	Janentzky et Co.	Richter W. Pust	9Conitz
9Zingelmann	Korhammer et Schmidt	Meyer, J. A.	100Oldendorff Gebr. Reye
C. B. 2, C. 6.	6Mohrman	29Martens	11Reinecke Gudauner
10Vermehren, F. H. Wilh.	7Pini	30Lübeck W. Gielmester Wamosy	12Stohp Woldum
11Deppe	Königl. sardin. General Con- sulat.	31Speckter et Co. Herterich Brösch	13Elffe Nachf. Dammann Bauer W.
12Vermehren W.	Schiller et Co. Fett	32Hagedorn	14Reincke W. Gabain G.
13Walther	8Hellmrich et Hagedorn	33Bieber et Söhne	15Müller et Kess- ler
14Grautoff, E.	Hasche et Woge	34Des Arts W. Des Arts, Dr. Burmester et Stavenhagen	16Hardt Cornelsen Neue Berliner Hagel-Gesell- schaft. Sievers Berliner Lebens- Versicherungs- Gesellschaft. Aachener und Münchener Feuer-Versich. Gesellschaft. Ackermann et Co.
15Böttger Stock	10Wrede	35Stäcker et Co.	
16Vogler	Schädler	36Müller, F. T.	
17Olivelöf	Stöter	37Peltzer	
18Pratje Nachf. Hipp	11Tietgens et Robertson	Schülcke Schachschneider Banks W.	
19Langhans, Fräulein	12Egenhusen	38Johns	
20Jänisch W. Jänisch, G. J. Dallmer, Dr.	Abcaasis, F. et S.	39Albrecht	
21Stuhlmann Stuhlmann W.	13Voigt, Dr.	40Schröder, C. M. et Comp.	
22Bossan	14Van Zeller	41Fischer et Sasse	
23Wolters	15Ohlhagen	43Rücker	
24Müller, H. J.	Simonis	44Behrens Gebr.	
25Brock	Helmstadt et Co.	45Rosenthal	
26Wolff, Dr. Rettich, Geschw.	v. Tagen	Lange, L. Eimbcke	
27Barkhan, Dr.	16Harder	46Röltgen W.	
28Poschaan	Vorschuss-Ver- ein von 1829.		
29Matsen, Geschw. Hammond	Vorschuss-Ver- ein, der neue. v. d. Meden		
30Fittig Feldt	17Roock et Co. Mc. Goun		
31Jänisch W.	Rodowé, Compt.		
32Grautoff W.			

- 17Hagen
18Schwieger
19Hirsch
Weil
20Willerton et Co.
Rayner
21Redlich
22Geier et Co.
Stuhr
23Momsen et Co.
24Schmidt, J. A.
Söhne
25Burckhardt
Michaelis
26Köhler
27Droop
29Nissen
30Schröder, D.
Gabain, L.
32Westphal, G. W.
A. et Söhne.
Westphal, O.
Westphal, G.
W. A.
33Reiffenberg
36Cohn
Saling
37Schröder, Johs.
Schrader
38Amsinck
Schuback et
Söhne
- Dammthorstrasse.*
No. M. B. 6, C. 8.
1Witt, Ecke vom
Valentinskamp
Hass
Volger
2Voigt
3Binder, Dr.
4Fürth
5v. Lengerke
Middeldorpf
6Bruhns
Behr
7(Platz).
Hein
Cölln
8Carles
9Schütt et Co.
Barckhan
Otten, Dr.
Otten
11Krohn
12Stockfleth W.
Albers, Dr.
14Eybe
- 15Dobbert
16Kreisel
P. B. 6, C. 8.
17Bonfort, Ecke
d. Esplanade.
Knoop
18Liman W.
19Horn
Lemcke W.
Timm
Dreyer
Schrader
20Lucht
Jürgensen
21(Platz).
Meyer, J. H.
Böcker
Schönhardt
Wigger
Schmoock
Geschw.
Feuerberg
Mitscherling
Torchiani
Klee
Gercken
Haker
Hochstetter
Frick
Hütgens
Lütken
Wulff
Mohrmann W.
Thormann
Schüler
Schultz, A. L.
Weber
Engelstoff
Grünwald
Koch
22Paulsen
Lotz
Lüdeking W.
Harder, Lt.
Frederking
23Busse
Nass W.
24Erdmann
26Ahrens Nachf.
Brunckow
27Schlesinger
28(Stadt-Theater)
29Gaden
30Oppenheimer
31Schröttering
W.
32Blass
33Winter
- 34Thomson
35Röhl
Meletta
Kirchenpauer
36Friedrichs
37Bähr W.
38Weber
- Dammthorwall.*
No. M. B. 6, C. 3.
1Schwartz W. von
d. Dammthor-
strasse links.
2Almquist W.
3Höber
4Rebenstein
5Plötz
6Rader
7Breiter
8Schreiber W.
9Bolau
10Bosselmann
11Cunze
12Borstelmann
13von Deuten
14Seemann
15Rieblinck
17Jüngken, Frei-
maurer-Kran-
ken Institut.
18Rump W.
19Mengelt
Illiger
20Schünemann W.
Grün
Rieckmann
28Ludwig
29Sievers
Aldag
30Franckendahl
31Pokorny
33Steffens
34Wohlens
35Otterer
36Hartkop
37Reyels
M. B. 6, C. 5.
38Detgens
40Fobrian W.
41Ahrens, J. E. M.
42Müller, F. G. N.
43Cordes
44Prediger
45Gröne
46Woltersen
47Hanker
48Wolters
49Struck
- Diepen
Oldenburg
50(siehe Fürsten-
platz.)
51Goldschmidt
53Eickermann
54Schradieck
55Grosse
56Brandt
57Kors
58Behrmann
59Grabener
60Tempel, J. H.
Hühnerjäger
Cordes W.
62Rötjer
63Postel W.
64Chretien
65Neelsen, Ecke
am Dragoner-
stall.
66Gumprecht, Dr.
67Seidel
70Reeps
71Voss
73Scheitel
74Müller, M. L.
76Stobbe
77Wegener
79Fortanier W.
80Krüger W.
82Harnisch W.
83Lüdders
85Behrens
86Hertz
87Wolf W.
88Wilbrecht W.
89Behrens
M. B. 6, C. 3.
90u. 91Buck
92Philippeaux
Traverso
93Stendke W.
94Ulbricht
95Wollrabe
Birgfeld
96Ahrens
97Zastrow
98Brunn
99Nöhring
100Busch
101Giesel
102Both
103Kramer W.
104Kupferschmidt
105Richters
106Vorrath

107Brandstedter
108Kremer
109Langhoff
110Schultz W.
113Schrader
114Dantziger W.
115Klewisch
116Sporeman
117Lüdders
119Ewert W.
Bahrtz
120Westermann
121Hoppe

*Davidstrasse,
Vorst. St. Pauli.
No. B. 8, C. 2.*

4Moseley
6Tamcke
7Engel
8Kreutzberger
9Hackhell
10Fischer
11Collier
12Kruse, L. G. F.
13Meyer, F. H. C.
15Fricke
16Heck
17Nitz
20Hass
22Bielefeld
23Haysen
25Schröder, J. F. L.
26Krüger, J. E.

*Deichstrasse.
No. N. B. 3, C. 7.*

1Schultz, N. F. H.
Ecke d. Holz-
brücke.
2Hölting W.
Gläser
3Tegetmeier
Fontaine W.
Rittersheimer
Koch
4Birt
Krüger
v. Roy et Weil
5Dill
6Albrecht et Dill
7Brandt et Tie-
mann
Kolster et Co.
Oldendorff
Schwark
8Hassebroik

10Schmidt
11Behncke
Stoop
Christiansen
12Schäffer
13Lembcke
Dittler
14Hein et Junge
15Winter
17Dieterich
Fribolin
18Meyn
19Langbein
Johnston Compt.
20Meinzolt W.
Winckelmann
21Kedenhoff
Lemke
22Jacobi,Steinicke
et Co.
Gerckens
Compt.
Schmillinsky
23Mauselin
24Horwitz
25Ehrhorn et Co.
Tiedge
Hadler
26Helmbrecht
Cammann
27Schaer et West-
phalen
28Suhr
29Söhlmann W.
Eichmann et
Bauck
Wreden et
Hälssen
30Markwart, Ecke
d. Hohen-
brücke.
Hoch
Stehr
31Zaun W., Treil's
Nachf. Ecke
d. Kajen.
Böttner
32Freyberg et
Blaumann
Meier
Johannsen, C.
Jürgens
33Krüger
34Stoop
35Haller, Söhle
et Comp.
36Schledehaus
GoldenbergWilh.

37v. Heemskerck
Ballin et Bach-
rach
Goldenberg, E.
38Wehber, C. et F.
Lautensack
Harmens
39Schlüter
Gerding
Dahlgrün
40Bauer, S.
Gehmeyer,
Schmidt et Co.
41Holtermann et
Köpke
Beyers
Frese
Anhalt Cöthen-
sches Consulat.
42Ackermann
Hellbut
Schultz et Frede
43Lantzius
44Burstall et Co.
Alfert et Reck-
mann
45Bostelmann
46(Hof.)
Gutkaese
Thiele
Bielefeldt W.
47(Hof.)
Brügmann
48Ross et Co.
Vidal
49Meyer W.
Meyer, J. D.
Hübener et Co.
50Koop et Co.
Bädecker
51Böhmer
Assecuranz-
Comp. die 6te.
Schultz, J. H.
Schumacher
Bernheim
Goldschmidt et
Bernheim
52Bell
53Rohtbar
54Eisenstuck et Co.
Händler W.
55Hald et Co.
56Peterson
Behre et Co.
57Bauck
Fock et Schüne-
mann

Duchaume et
Basson
58Behrens Söhne
59Behrens, W. L.
60Parish et Co.
61Bahre
62Wachter
63Niemeyer W.
Friedrich
64Hannover et Co.
Möller, F. C.
Wiede
Frahm
65Gerckens
66Bonsen
Bienert
Budich
Laden.

*Deichthor, (vor
dem), St. Georg.
No. G. B. 7, C. 3.*

2Maas, H.
3Runde
8Schweyer W.
9Buck, J. H.
11Schultz, F. et D.
15Holdmann
16Albers, G.
17Fölsch
18Roeck
19Möller W.
20Böckelmann

*Deichthorwall,
m. s. Bauhof.*

*Depenau.
No. J. B. 2, C. 4.*

2Flühe
3Spiegel
5Martens
9Mittelstrasse

*Dienerreihe,
m. s. Neuerweg
b. d. Dienerreihe.*

*Domsplatz.
No. P. B. 2, C. 3.*

3Stuhlmann
5Breymeier
6Cyriax
Brandt
7Becker
Krüger
8Richers
Wessel
9Vortmann W.

10 Nienstädt
11 Kummer
12 Lanckow W.
Ahlert
15 Mägelin
Lindemann
Lust
22 Sürig
Rehrbehn
König

*Dornbusch
(oder Garbrader
strasse.)*

No. P. B. 2, C. 8.
3 Stempel-Compt.
Milde
5 Evers
8 Schröder
Hartmann
Depholt
Sapper
Heilborn
10 Kulemann
11 Adams
Köhler
12 Frisch
Wesche
13 Heerlein Söhne

Dovenfleet.

No. C. B. 2, C. 3.
2 Rithhausen, v.
d. Brandstw.
links.
3 Hinrichs
4 Carmiencke
Witzleben
6 Schlage
7 Schneider
9 Bastam
11 Westphalen
12 Kirsch
14 Carstens
15 Dionysius
16 Mager
17 Grosz
No. J. B. 2, C. 4.
18 Jastram
19 Stüwe
20 Brenzel
21 Kühlbrunn
22 Schreiber
Voigt
23 Franck
25 Gädecke
28 Schultz, J. F.
Müttel

29 Peters
30 Horstmann
33 Hattje
Laurent, Dr.
Feigl
Eckhorst
35 Holste
36 Hancke
37 Stange, N. C.
39 König
40 Wichers
Albers
42 Mohrmann
43 Bernhardt
45 Wilberg W.
Tempel
46 Ahlers
47 Wiegels
Klopfer
48 Hayn
49 Ebel
50 Behr W.
Beckmann
Hilfenhaus
51 Wehncke
52 Meyns
53 Gerasdorf W.
Ecke der
Fischerbrücke.
54 Möllendorff
55 Höger W.
56 Rust W.
57 Stange, F. H.
58 Hagemann
59 Maatsch
60 Bahr
62 Wentz
63 Schultz W.
64 Gade
65 Wollfarth
66 Siemers, Dr.
67 Höper
68 Neumeister
69 Dietz
70 Karl
71 Wilcke
72 Lütjens
73 Leppien
74 Schiedrum
75 Meyer, H. C.
76 Tellkamp
77 Lüsach
78 Gutschlag
79 Jördens
Böckenkröger
80 Grethe
Beicke W.
Heine

Lackmann
81 Evers
Messerschmidt
Brüssel
C. B. 2, C. 3.
82 Riege
Jancke
Timm
83 Meyer, E. T.
Weibelzahl
84 Kalckbrenner
85 Jührs
86 Cordes
87 Kotelmann
88 Bohnsack
89 Lorenz
90 Wegener
Bolland W.
91 Schelle
Tiedemann
Burmester W.
92 Höper
93 Wildt
94 Vogt
96 Schlottmann
Ecke d. kl. Bau-
hofsbrücke.

Dragonerstell.

No. M. B. 6, C. 5.
1 Wendt, Ecke am
Dammthor-
wall.
2 Hansen
3 Gebers
4 Denicke
5 Greite
6 Cretien
Kastner
8 Gröbler
10 Holleqwe
11 Leonardy
v. Falkenskiold
12 Hanfft
13 Poppe, Dr.
14 Heuer
17 v. Cölln W.
Duve
23 Gensler
24 Ahronsohn
26 Philipp
28 Davids
30 Wagener
31 Knaack
34 Ehlert
35 Lück
37 Günther W.

38 Stein
Gelbcke

*Drehbahn
(grosse.)*

No. M. B. 6, C. 8.
2 Harder, im er-
sten Hause links
v. d. Dammthor-
strasse.
Albrecht
v. d. Henning
6 Wilckens
Krebs
8 d'Ottillie
9 Erich
10 Schacht
Peterson, G. R.
11 Runge
August
12 Möller W.
14 Kräuter
16 Schwing W.
17 u. 18 Andly et
Noakes
20 Dorgerloh
21 Klengel
22 Müller W.
24 Hinsch
25 Gerckens
26 Helberg
27 Putzbach
Eckhoff W.
28 Walther
29 Sohrmann
31 Schmidt, J.
32 Korff
33 Willmann
35 Hirsch
37 Gladow
Mirus
39 (*Wüpper-
manns Platz.*)
Goltermann
Kracht
Braun
Brandt
v. Heemskerck
Helmcke
Gätjens
40 Lührsen W.
41 v. Bacheracht,
kais. russ. Ge-
neral-Consulat.
42 Wüpperman
b. H.
43 Sthamer, Dr.

44Königl. schwed.
u. norweg. Con
sulat, b. H.
Hüffel, Dr., n. H.
45Lehmann, Dr.
47Hollborn W.
Lehmann
52Freimaurer
Logenhaus
Hillert

*Drehbahn
(kleine.)*
No. M. B. 6, C. 3.
1Krüger, J. C.
2Bündiger
3Hübener
4Tippenhauer
Pinck
5Aue
Hamer
v. Wittinghoff
7Wilde
8Kindermann
9Westphal
Becker et Co.
10Harms
11Nath
14Rintelmann
15Duncker
Brüning
Philips
16Sylvester
17Guhl
18Goldbeck
20Frömel
21Hellberg
22Neubauer
23Steen
24Glade
25Koppel
26Meyer, M.
27Fricke
28Heuer
29Behneke
30Unrath
31Nävecke
Wietjes
Boehneke
32Düffcke
34Baasch
35Sehbm
36Hertz, E. J.
37Scharrenweber
38Gramcko
39Gutmann
40Bögewitz
41Garmsen

*Dreipfennigs-
twiete.*
No. P. B. 3, C. 2.
2Kausel
4Davenport
Krausz, unt.

*Drillhaus
(bei dem.)*
No. J. B. 1, C. 1.
1Quenzel
8Koch
9Herber
10Kröger
11Kirchner
12Burmester, N. H.
Burmester,
D. W.
Kruckenberg
13Burmester,
H. W.
Röperhoff
24Koch
Schaar
25Seeger
26Klaucke
27Müller
Schünemann
29Mentzel
30Amsinck
Zimmermann
W.
32Cramm
v. d. Meden
Schmidt, H.
33Schlesinger
36Schön
46u. 47Hopfelt

*Dröge
(hint. d. neuen.)*
Vorst. St. Pauli.
No. B. 8, C. 4.
6Frese
Hahne
7Sonn
Richters
8Hubert
Löfgren
11Koppes
12Kerck
14Felix
Snjdt
15Jarck
17Glüenstein W.
18Hinsch W.
19Meyer, H. C.
Siegeler
Rakenius

Düsternstrasse.
No. M. B. 5, C. 6.
3Westermann
Nachf.
Hopff
Selck
4Möller, J. H.
5Buhle W.
6Waitz
Closs
7Spann
8Köster
9Saubler
10Alexander
11Düchel
Brückweh
Bruhns
12Hölstein W.
13Schilling
14Stute
15Nass
Zirkwitz
Stuhra
Lankholdt
16Härmand
Vortmann
17Pülschen
Lange
Schnetz
Schwisow
18Schultz, J. J. C.
Wickmann
19Gronau
20Bröckelmann
Hartmann
Geschw.
21Johannsen
Hinckeldey W.
Hess, F. S.

Ebräergang.
m. s. nachstehend.

*Ehebrechergang.
(Ebräergang.)*
No. M. B. 5, C. 8.
1Hahn W.
2Käse
3Benecke
4Ruckenbrod
5Engelbrecht
6Ehlers
7Schlotermann
9Müller, C. H.
10Felger
11Neben
13Kahle
14Albers W.

15Ballheimer
16Köbe
17Gottschalck
18Hesse
19Flügge
20Drews
21Berckle
23Oldenburg
24Gillmeister
25Recker

Eichholz.
No. M. B. 4, C. 7.
2Martin, vom
Schaarmarkt
rechts.
3Lorenzen
4Jacobsen
5Becker
6Hustedt
Matthies
7Wachenhausen
Stell
Meier
9Hahn, H.
11Gerckens
12Eggerling
14Röver
15Narries
16Birnstiel
17Schreck
18Harders
19Thiel
20Kinnecke
21Siems
22Gruendahl
24Boldt
27Giesow
28Otten
31Köster
33Leidemann
35Groth
36Hildebrandt
37Lüh W.
38Brunns W.
39Michaelsen
Werner, Laden.
40Kopp
41Tappe
42Pfan
Stöbing
43Scheller
44Sieberg
45Glaubitz, Ecke
v. Johannis
bollwerk.
46Schierhorn
47Scheele

48Reyer
49Glissmann W.
50Brüning
52Rensche W.
53Milde W.
55Johansen
56Marquardt W.
57Baas
59Busch
60Bargmann
61Stolze
63Reinboth
64Münster
66Mügge
67Hambrock
Oldenburg
Grönland
69Franck, P. N.
Franck, E. L.
71Lüdders
72Schütze
73Freese
75Frahm
76Gottleben
77Jacke
79Wegener
80Busch
81Hartmann
82Jahncke
88Engelke
84Bopsin
85Lütje
86Kihn
88Calvari
Schultz, J. D.
89Conrad
90Ahlens
91Mügge
92Guhl
93Röttjer
94Schwartz
96Baucke
97Flügger
98Röpe
100Schupp

Eiskuhle.

No. M. B. 4, C. 8.
1Cruse
3Wolff W.
4Meyer, H. L.
Stets
5Keating
M. B. 4, C. 4.
12Meizern W.
16Kerdel
17Erdmann

18Dreppenstädt
19Gerwig W.
20Rosch
21Bosselmann
24Beyle
25Dreppenstädt
35Petersen
M. B. 4, C. 8.
41Dosz
42Freyberg
58Jantzen

Erste Elbstrasse.

No. M. B. 5, C. 3.
2Nathan
4Busse
5v. Halle
6Magnus, J. et H.
Samter
7Hertz
Koch W. et Sohn
8Mathiason
9Glückstadt
v. Halle
Dreger
10Alexander, A. E.
11Sander
12Hasfeld
13David Aron et
Söhne
14Evers
16Lüke
18Lorich W.
Wolff
19Heymann
20Hirsch, J.
Strelitz
21Bernays
24u. 25Heilbut J. E.
26Heilbut, D. E.
27Alexander W.
29Joseph M.
30Levy
32Löhde
34Beit
35Fürst
36Gowa
Plaat et Sally
38Güttner
39Jäger
40Cohn Söhne
Cohen, Jos. Gabr.
41Zadich
Wulff W.
42Knoch
43Heckscher
45Heymann

Zweite Elbstrasse.

No. M. B. 5, C. 5.
2Benjamin
5Heilbut
6Siemers
7Blöch
v. d. Henning
9Levysohn
Levy, P. J.
10Meyer, L.
11Kagel jun.
13Ernst
14Beit
15Israel
16Danziger W.
18Oestmann
19Samson
20Mein
22Wetzlar W.
23Kauffmann W.
24Heilbut
25Goldzieher
26Hoefer
27Levy, A. J.
28Siemers
29Pedersen
Israel
30Straßke
31Steier
33Gutmann
34Polack
36Levy, S.
v. Halle
37Grell
38Wolff, Brummer
Nachfolg.
39Waage W.
40Zadich

Dritte Elbstrasse

No. M. B. 6, C. 6.
1Levy
3Levy
4Eckstein W.
5Lewerentz
7Lazarus
9Vogeler W.
10Heiser
11Wolpmann
12Röper
Abraham
13Knust W.
Hollmann
14Schönfeld
15Pein
16Seckel

17Salomon
18Beit
Zelle
19Halberstadt
20Tachau
21Cronach
22Joseph
23Aron
24Polack

Ellernthorsbrücke

No. N. B. 5, C. 6.
1Horwitz
Meyer et Co.
Dessauer et Co.
Cohen et Co.
2Höfele
3Schnitger
4Müller Söhne
Reinbold
6Burchard et Le-
wisohn
7Fraikin
Ritter
Schickedanz
9Saalfeld et Co.
Schmidt, G. J.
Benedix
11Nathan Söhne
Lorentz
Leblond
M. B. 5, C. 6.
12u. 13Oppenheim
et Comp.
Goldschmidt et
Comp.
Speerscheider
unt.
14Koljo et Conrady
Behrens
15Samson et Co.
N. B. 5, C. 6.
16Goss
Götz
17Laban
Wiener
18Polack, Laden
19Schäfer
Cusel
20Wallach et Co.,
Manchester-
Laden
21Jäger W.
Roscher
22Hagemann W.
Neuss
23Beckdorff

Englische Planke.
No. M.B.5,C.2.
1 Wachsmuth
Beyfus
2 Kebe
3 Dinaweber
5 Süßmilch
Scheffler
6 Walther
7 Oncken
8 Schalla
Wolters W.
9 Heymann
10 Hertz W.
13 Petersen
Drieves
14 Leo-Wolf, Dr.
15 Michael
16 Windmüller
17 Heine W.
18 Skobel, Dr.
19 Cohen
22 Jacobsen W.

*Erholung
(bei der.)*

Vorst. St. Pauli.
No. B.8,C.1.
2 Risch, A.
v. Dadelszen
3 Hartenfels
Meckelburg Erb.
5 Nolte

*Erichstrasse
(erste.)*

Vorst. St. Pauli.
No. B.8,C.2.
2 Hein
3 Wulf
4 Somburg
7 Bruns et Klein
8 Mewes
9 Nölke W.
10 Naumann
11 Schwartzau
12 Dröschner
13 Schlorff, F. D.
14 Collins W.
15 Nielsen
17 Schubarth
18 Goldmann W.
19 Meyer, J.
20 Holm
21 Meyer, J. C.
22 Kolling
23 Scheibner
v. Cappeln

Lettmann
Mewes
Hickisch
24 Emilus
25 Koch
26 Petersen
27 Bellmann W.
28 Wülffcken W.
29 Möller, J. C. F.
30 Schmidt, J. M.
31 Lauenstein
32 Billerbeck
34 Schäfer
36 Eck
37 Hansen
39 Meyer, F. J.
40 Senden
41 Hansen
43 Umland
46 Prissel
47 Karsten
49 Kölling
50 Winter
51 Melliere
52 Wulbeck
54 Kreck
55 Fristrup

*Erichstrasse
(zweite.)*

Vorst. St. Pauli.
No. B.8,C.2.
1 Heesch
2 Winter
3 Heinsen
4 Petersen
5 Bode
6 Röper, J. J. H.
8 Röper, J. J.
9 Linstom W.
Forgeron
10 Peters
11 Krannhals
Siebert
Wiebusch
Rieck
12 Hilken
13 Heitmöller
14 Sass
15 Soldorf
16 Westerich
17 Engelcken
22 Witter
23 Ahrens
24 Holst
25 Ruhstein
26 Maack
27 Müller, J. H. C.

29 Brouwer
30 Loyens
31 Wiesmann
33 Mahlandt
34 Fritz
35 Classen
36 Tietjen

Esplanade.

No. P.B.6,C.8.
(Stadtseite)
Ecke am neuen
Jungfernstieg.
2 Blacker
3 Kauerz
4 Corty
Londoner
Nion-Assec-
Comp.
5 Linck et Petzold
6 Hartz W.
7 Godefroy
Hanbury W.
8 Lomnitz W.
9 Linck
10 Siemsen
11 Stamer, J. N.
Danckert
12 Hammann W.
13 Stiefvater
14 Hartung, Dr.
15 Schindler
16 Worms
Schutte
17 Lührs
Oberdörffer
18 Drewes
19 Burmeister
Matfeld
20 (Drewes Platz.)
21 Stohlmann
22 Vernet W.
23 Knoop W.
24 de Olagorta
25 Palm
26 (Platz.)
27 Meyer, J. C.
28 Krull
29 Schaper
Oppenheim
30 Oertel
Sauerstein
Porth
31 Baumeister, Dr.
Woltman
(Wallseite.)
32 Petersen, am
Dammthore.

Bodstein, F.
32 Kühne
Bene
33 K. K. Oesterrei-
chische Ge-
sandschaft.
34 Canning
35 Grote
36 Godefroy
37 Hesse
38 Poppe W.
v. Döhren
Boutin W.
Peltzer W.
Sillem W.
Knoop W.
Herzog
Franckendahl
39 Schäffer
Wachter W.
Schlick
Müller, Frau
Obristin
Witte
Ludolph
40 Sultau
Stromeyer W.
Lappenberg W.
Löwenthal
Schramm W.
Junge
Lunau
Brüst
Nelson
41 Gossler
42 Stamer, J.
43 Thierry W.
44 Fricke, Dr.
45 Lappenberg, Dr.
46 Lamprecht W.
Brödermann
47 Gläser
Zahn

*Erste Fehlandt-
strasse.*

No. P.B.6,C.8.
1 Frauenknecht
Westphal
3 v. Graffen W.
4 Krep
5 Robertson
Möller W.
6 Leo
7 Drewes
8 Hesse W.
Herrfeldt
Krep W.

- 9Sahrland
10Jentzen
Jungclaussen
11Langhans W.
Grison, Compt.
12Klenow W.
Meyer, L. B.
Petersen, A.
Aubrey
Bluhme W.
Reichhardt W.
Nick
13Pleyel
20Lebrün
21Kitzerow
Philipi
22Eckmeyer, Dr.
23Wichmann
Thode
24Gloy, J.
25Bieling
26Hardorff
28Rücker, Ecke
v. neuen Jung-
fernstieg.
- Zweite Fehlandt-
strasse.*
No. P.B.6,C.8.
1Ebeling W.
Ecke der gr.
Theaterstr.
2Rothschild W.
Danckers
3Bernicke
Zadig
Müller, A. F.
Meyer, B.
4Guntrum
Westeroth
Bauch
5Arnold
Rodbertus W.
6Bendix
Ludwig, Dr.
Lissmann
Brosé
7Delleviey
8Kurtzrock
9Allut
10Linnemann
Groux
Canthal
11Goldschmidt
Hirsch
Hirsch, Dr.
Lipschütz
Pemöller
- 12Kunhardt
13Eckmeyer
Reinhold, Dr.
Filierstrasse.
No. P.B.2,C.3.
1Schreckhase
Schotte
2Marquardt
Zermar
3Indorff W.
Claasen
4Hector
5Frick
Klempeau
König Geschw.
Bruhn W.
Sander
6Norroschewitz
Gorgius
8Petersen,
Wilh. A.
9Kling W.
10Hagen, C. C.
11Schwartz
Lapp
Lübcke
12Gluth
Peeken
Westphalen
Schall
13Jänicke
Flottmann
14Zies
15Schlemermeyer
Armbrecht
Görres
16Schlüter W.
17Schwaan W.
Voigtmann
Leonhardt
- Fischertwiete.*
No. J.B.2, C.4.
2Volckmann W.
v.d.Niedernstr.
links.
3Koppmann W.,
J. F. H.
4Boose
Bernhardt
5Zecher
6Rothmund
7Mövius
8Drüsdan
10Tie
12Hart W.
- 13Koppmann, C.
L. H.
14Pfeiffer
Kuhle
15Klappenbach
16Speer
17Hoffmeyer
19Mattfeldt
20Möller, J. J. S.
21Mechwart
Mattner
- Fischmarkt.*
No. P. B. 2, C. 3.
1Schröder, Ecke
d.gr.Reichen-
strasse.
Lüders
2Wiener
Fritsch
Martens W.
3Hasche
Heckscher, Dr.
Albert W.
4Mohr
5Schaaf et Benn
Lütken
Geschw.
d'Artenay
Romberg W.
6Biel
Schmid
Meyer, A. F.
7Framhein W.
Fischer, A. A. P.
Wortmann
Köster, Compt.
8Werner
9Schümann
10Hermann's Er-
ben
Wwe. Hermann
Hartmeyer
Expedition der
W. G. Nach-
richten u. des
Adress-Buchs.
11Meissner
Dockerill
Irsengarten et
Lange, Lager.
12Moräht, Dr.
13Tief, an der
Milchbrücke.
Fritz
Ohmssen W.
14Hartmann
15Ueckermann
- 16Olivier
17Fritz
18Wewe
19Blohm
Fust
Steffens
- Friedrichstrasse,
Vorst. St. Georg,
No. G. B. 7, C. 2.*
3Meyer W.
4Meyer, C. J. F.
6Harras
7Krüger W., J. A.
8Paul W.
- Friedrichstrasse
(erste.)
Vorst. St. Pauli.
No. B. 8, C. 2.*
2Heckel
3Buhrow
4Benten
5Grell
6Jacob W.
Guy
7Reese
8Basse
9Schmidt, M.
10Schaefer
11Fiencke
13Baum
14Herting
15Riedel
16Strauchmann
18Dietrich
19Dallin
21Hein
22Ehlbeck
23Rohlf's
24Fischer
25Palm
Greve
26Haase
27Krebs
29Höen
30Werling
31Körner
32Burmester
33Sacht
34Göllnitz
35Beckmann
38Krohn
39Gummelt
41Schmidt, M. P.
42Ehlers
43Sanftleben
44Jungke

Friedrichstrasse
(zweite.)
Vorst. St. Pauli.
No. | B. S. C. 2.
1 Meyer, J. H. C.
2 Hassé
3 Johannsen
4 Erichsen
5 Reuter
6 Hinrichsen
Bollmann W.
7 Dröege
11 Buschendorff
12 Moevius
Lülfing
13 Diercks
14 Brix
15 Andressen
16 Wehlen
19 Cassau W.
20 Lühnen
22 Heuer
23 Weisac
24 Everding
26 Karcher
27 Peters
28 Pfingsten
29 Eckelmann
30 Koch
31 Look
32 Fokkes
33 Hertzner W.
34 Bohte
35 Töner
37 Kiel

Beim Sprützen-
hause.

1 Doerr
4 Löwe W.
5 Meyer, J. F

Fürstenplatz,
am
Dammthorwall.
No. M. B. 6, C. 5.
2 Graff
3 Krüger
4 Deiters
5 u. 6 Möllring
7 u. 8 Taubmann
H. C.
10 Klemcke
11 Süsmilch
13 Hoffmann

Fuhlentwiete
(altst.)
No. J. B. 2, C. 2.

2 Wegener, von d.
Niedernstr.
links.
3 Dolge
4 Schmidt, J. A. C.
6 Wulff
7 Bock
Klussmann
8 Starck
9 Astheimer
11 Bode
Wrede W.
12 Wittkamp
13 Feldmann
14 Koop
15 Hinsch
16 Fensterer
Ernst
17 Meyer, J. H.
18 Greve
19 Langen
20 Volckmer W.
22 Janssen
23 Koppmann
Piel
24 Meyer, J. H. C.
Hopp, üb.
26 Schafft W.
27 Meyer, C. H.
28 Giese
29 Weber
30 Hildebrand
31 Wrahtz W.
Müller, H. D. C.
33 Melhop
34 Bunte
35 Weidel
38 Rebhuhn
39 Reinhold
40 Vogelsand
42 Oehrens, J. J.
43 (Platz).
44 Schmidt, F. M. A.
45 Egersdorff

Fuhlentwiete
(neust.)

No. M. B. 5, C. 7.
1 Wichmann,
Ecke vom alt.
Steinwege.
2 Köpcke
Kukuk
3 Krah
4 Grönc
5 Matthiessen
6 Hoffmann

7 Breull
Sienecker
Lipke
M. B. 6, C. 2.
8 Viol
9 Hirschfeld
Nathan, Dr.
Colell
Goldschmidt
10 (Staevensplatz)
11 Adickes
12 Trietsch
Westendorff, Dr.
13 Frese
14 Vogelbusch
Döring
15 Maschke
Ahrens
Viegelmann
de Oliveira
16 Hauer
17 Waitz, b. H.
West
18 Jahrens
Janinski
19 Widmann
20 Hamann W.
Guiöt
21 Stapler
Vajen
22 Weiszflog
23 Meyer, C. J.
24 Wibel
Kihn W.
25 Stahl
Rodde W.
Friccius W.
26 Timmermann
Fuhrmann
27 Ruprecht W.
Cohen
Kopperholdt
28 Lunecke
29 Maack
Schrader
Ingwersen
30 Wasmann
Regensdorff W.
31 Hirsch
Schencke
Luttermann
32 Cordes, J. C. et F.
33 Lindemann
34 Parkhaus
35 Jacoby et Suse,
d. gr. Bleichen
gegenüber.

36 Wilckens
37 Otte
38 Lübbcke, Dr.
Tischbein
39 Mensch
Kludgen et Co.
40 Schamberger
Freydiener W.
Jacot
Harmsen
41 Zadich
Warburg, Dr.
43 Becker W.
44 Gagelmann
47 Martens
49 Hunderlage
50 Gebhard
Burmester W.
51 Bode
Hekker W.
52 (Bode-Hof.)
53 Hechel
54 Beit
55 Deliagre
56 (Brandtsplatz.)
57 Brandt
58 Dahlström
59 Schleiden, Dr.
60 Völckers
61 Schnoor
62 Schmidt, M.
63 Meyer, A.
Rose
Mönckeberg, Dr.
64 Sieveking, Dr.
v. Hildebrandt
65 Oppenheim, Dr.
66 Pini W.
67 Texier W.
68 Hennequin
Hahn
Hugues
69 Fallati, Dr.
70 Kniesch, bei d.
Caffamacher-
reihe.
71 K. Brasilianische
Gesandtschaft,
K. portug. Ge-
neral-Consulat.
Consulat d. Re-
publik Orient.
Uruguay.
72 Hertz
73 Baetcke, Dr.
74 Schnars
75 Müller, C. A.
76 Abendroth, Dr.

- | | | | |
|---------------------------|--|--------------------|-----------------------|
| 77Müller, B. F. | 115(Bargmann's-
Platz). | Larsen | deChaufepié, Dr. |
| 78Nölting W. | 116Hollwanger
W. | 4Repsold | 46(Hof.) |
| 79Fricke | 117(Platz.) | Duwell, Dr. | 47Schramme |
| 80Eiffe | 118Hetebrügge,
am Pferde-
born. | Meyer, C. J. | Plettner |
| 82Calais | Squazzini | 5Bürck | 48Köppe |
| 83Paux W. | 119Wörmer | 7Kirchner | 49Schulte W. |
| 84Banks, Dr. | Elias | 8Hertzer W. | v. d. Meden |
| 85Bartels, Dr. | Felix | 11Gravenhorst | 50Schultz, C. F. |
| 86Grone | 120Strehel | Wittmack | 51Becker, H. H. V. |
| 87Römer | Evers | 12Timmermann | 52Seitz |
| 88Canthal | Rohde, Dr. | et Sohn, b. H. | Kellinghusen |
| Maln, Dr. | 121Lux | Schenck, bis H. | Nathan W. |
| König W. | Langschwadt | 13Norden | 53Dedelow |
| 89Kunhardt, Dr. | 122Cohen | 14Sixtus | Haverlandt |
| 90Heyer | Ahrens | 16Petersen | Kryger |
| 91Peters | 123Gordon | 17Dabelstein | 54Conrad |
| Kayser | Birngruber | Grambeck | 55Nahrmann |
| 92Lienau | Adler | 18Grossmann | Gaude |
| Mosengel | 124Sander | Feldmeyer W. | 57Krümmel |
| Delbanco | Bescky | Voigt, J. G. B. | Hoffmann, E. |
| 93Stammann, Dr. | 125Lublín | 19Herrmann | 58Hass |
| 94Meyer W. | Micholla | Rachals | Corleis |
| 95Julius | 126Lange W. | 20Eckhoff | 59(Opernhof.) |
| 96Heise, Dr. | Lange Söhne | 21Jansen | 8Benecke |
| 97Kühl | 127Lafrentz Ge-
brüder | 22Meyer, Dr. | 9Peters |
| 99Cruse | 128Bieber | 23Irwin | 10Triesselmann |
| 100Bollen | M. B. 5, C. 7. | Fixsen W. | 11Schultz, J. G. |
| Beenck | 129Maste | Bülow, Dr. | Börth W. |
| 101Valy et Co. | Leppich | 25Laurent | 12Evermann |
| 102(Krogmanns-
Platz). | 131Müller, J. H. | May | 14Schaff |
| 103Weiss | 132Balcke | Wutke | 16Mirus |
| 104Cahen | Berg | Salzmann | 17Gertner |
| 105(Cahens-
Platz.) | 133Schultze, H. | 26Lindo | 19Blanck |
| 106Samson | F. F. | 28Bartels | Haase |
| 107Magnus | Buthmann | M. B. 6, C. 8. | 20Hedewig W. |
| 108(Platz.) | von d. Ellern-
thorsbrücke
rechts. | 29Breuer | Duperson |
| 109Lührsen | Gaden's Weg | 30Petersen W. | 22Grussendorf |
| 110Koegler | (b. d. Besenbinder-
hofe.) | Greiff | Jodry |
| Seeger | Vorst. St. Georg. | 31Muhl et Co. | 23Hünerbein W. |
| 111(Amsinck's
Platz). | No. G. B. 7, C. 2. | Klein | 24Drögemüller |
| 112Bernhardt | 1Grabo | 32Bentzen | 26Faasch |
| Münster | Eltzholtz | 33Nicol | 27Volckmer |
| Löhns W. | Gänsemarkt. | 34Hess | 28Bohnsack |
| 113Engelbrecht | No. P. B. 6, C. 8. | Ulex | 29Peemüller |
| Palandt | 1Blass, v. Jung-
fernstieg links. | 35Schlüter, Dr. | 60Heyn |
| Schröder, | 2Grube | 37Müller, G. C. H. | Jalass |
| J. H. C. | 3(Platz.) | 38Kruse | 61Blanck |
| 114Schmid | Klaws | 39Jenequel | 62Oppenheimer,
Dr. |
| | | 40Roth's Apotheke | Liman |
| | | Geyer | 63Schut |
| | | P. B. 6, C. 8. | 64Vogt |
| | | 41Peplo | 65Schröder |
| | | 42Dufaur | 66v. Pein |
| | | 43Wedemeyer | |
| | | 44Nobiling | Garbraderstrasse |
| | | 45Gebr. Kruse | m. s. Dornbusch |

*St. Georgskirch
hof.*

No. G. B. 7, C. 1.

2Hasenkampf W.

4Hasenkampf,
H. E. C.

7Weidner

8Dyes

9Stiehler

10Meintzold W.

11Reye

12Holst

13Winckelmann

Herdtmann

15(Siechenhaus)

17Watermeyer

18Meyer, J. H. L.

Cramm W.

21Nagel

22Colling

23Block

*St. Georgstrasse,
Vorst. St. Georg.*

No. G. B. 7, C. 1.

1Strüver

2Hellmann

Hamer

4Rosnlöcher

5Hermann

6Töde

7Alpers

8Walter

9Költzow

10Kruckenberg

12Bostelmann

13Meyer, P.

16Gebauer W.

18Sohn

19Matthes W.

21Busse

22Wübbe W.

Dreyer

Gerberstrasse.

No. P. B. 3, C. 2.

1Brix

2Tadt

3Stuckenberg

4Boeuf

Stapel

6Kähler

7Langelütje

8Meixner

*Gerhardstrasse,
Vorst. St. Pauli.*

No. B. 8, C. 2.

1Lassen

3Taylor

4Hey

5Kauffert

6Adam

7Koch

8Suhl

9Behncke

10Herrmann

12Schütt

13Traube W.

14Iversen

15Haufe

16Detleffs

17Schwartz

18Linan

19Hüttmann

20Jürgensen W.

*Gerkenstwiete.
No. J. B. 2, C. 4.*

2Carstens

3Timken

4Räuber

5Lütjens

6König

7Schultz, J. H. C.

8Anders

9Winckelmann

1Müller

2Mittelstrasse

4Kronsnest

5Wolf

*Gertruden-
Kirchhof.*

No. J. B. 1, C. 3.

1Thölcke

Kopp

Lütens W., G. M.

2Meyer W.

3Wilckens jun.

4Jessen

5Rieck W.

6Guerle W.

7Müller W.

Löwenhagen

8Kuhlmann

11Schlüter

12Müller

17Poppenhusen W.

Barrett

18Becker W.

19Zange

20Lübeckemann W.

21Becker

Eyffler

22Lüring Geschw.

*Glashütte,
Vorst. St. Pauli.*

No. B. 8, C. 4.

3Douglas

4Beit

7Riege W.

8Lewer

10de Jonge

12Hermann

14Jiesche

Suck W.

15Fahrenholz

18Eybe

19Gorgas

21Studt

23Braun

24Gloede, Dr.

25Ratsey

*Glashütte
(bei der.)**Vorst. St. Pauli.*

No. B. 8, C. 4.

2Gaden

3Budde

4Oehlich

6Meyerdireks

8Wrage

9Meusel

10Plambeck

11Küchler

13Palm

14Friedländer

Meyer, A.

15v. Appen

16Koch

18Salomon, J. P. C.

21Cordts

22Möller, H. L.

23Drüsedom

24Gerckens, J. F.

28Schlorff

32Schumacher

Blanckley

37Ackermann

38Strube W.

*Glashütte
(hinter der.)**Vorst. St. Pauli.*

No. B. 8, C. 4.

4Nicolaisen

6Krause

8Krohn, C. H.

13Schultz, J. F.

14v. Fintel

17Siegler

18Krug

Lüders

23Meyer, J.

24Chambers

26Ahlers

Möller W.

28Vogel

29Boehme

35Engelmann

*Görttwiete, m. s.
Grützwiete.**Graskeller
(bei dem.)*

No. N. B. 3, C. 8.

1Löwenthal,

Ecke vom Rö-

dingsmarkt.

2Aepinus

Meyerstein

et Comp.

3Le Bruin

Gebrüd. Heine,

Compt.

Bierendempfel

et Comp.

4Meder

Dehn et Melchior

5Bock

Hönert

6Ed

Koppel

7Maste

Herz

8Wölber et Co.

Cordts

Steinfatt Nachf.

Winter

Pagels

9Bölte

Koyemann

Schuster

10Groth

Bargmann

v. Dadelenzen

Zell W.

Gebhardt

13Mönch

14Hartgen et Hube

16Hansen

17Bordier Gebr.

Meyer, Cohu

et Co.

19Schmidt, A. W.

20Brüggemann

21Malmberg

Westermann

Nieden

Tietje

- 22Hagel
23Brichet
24(Hof.)
25Grübel
26Böhme
Pemöller et Norden
27Brauer et Co.
Brauer et Reh- lender
29de Rode
30Förster
Zenckers Nachf.
Blohm
31Berger
32Kohlmeier
33Quenzel
Issleiber
-
- Grimm.*
No. C. B. 2, C. 8.
1Marchn, von der
Zollenbrücke links.
2Müller
Dehmcke
v. Hane, Compt.
Hollander et Sohn
4Jacobsen
5Backhaus et Co.
Kolbe
Paulsen
6Schroeder, O. R.
et Eiffe
7Schüler
Meyer, C. L.
Költzow, Compt.
Langhans
8Weber, D. F. et
Comp.
9Printz
Boefing et
Matfeld
Fränckel
Bormann, Ge-
schäftszimmer.
10Karcck et Co.
11Stresow
Administrations-
Bureau russ.
u. dän. Fonds,
12Modersohn
Herzogl. anhalt,
dess. Consulat.
14Goss et Becker
Jacobi
- 15Schlüter, C. F.
Hinsch, J. C.
J. C. Hinsch et
Schlüter
16Schlüter's Spei-
cher
18Magnus
Runge
19Cords
Cords, Dr.
20Schäffer
21Harras, G. H.
Momma et
Harras
Kook et Co.
Joseph
22Pietzcker
23Abendroth et Co.
25Pehmöller et
Droop
26Schwere
Weddy
27Albers, E.
Brückner et Al-
bers
Moenck
30Cordes et Grone-
meyer
Cordes, J. P. P.
31Muhle, H. L. et
Rengstorff
32Lacisz
Schmidt et
Nohascheck
Sonnenberg
33Seyfarth
Grote et Gericke
Sueck
Lehmann, L.
-
- Gröningerstrasse*
(alte.)
No. C. B. 2, C. 6.
1Behrens, Otto
Friedr. et Pluns,
von d. Zollen-
brücke links.
2Schlüter
3Rademin
Peters, J. et W.
Compt.
Peters, J. H.
4Goerne et Co.
Duncker
5Bauck
6Meyer W.
Schwark,
Compt.
- Amberg, Compt.
Jahn, H. C. F.
Kap-herr et Co.
Schumacher
Mattner, Laden
7Loehrs
Michaelson
Walcke
8Maempel
9Lipman et
Geffcken
Kunhardt
10Dobree
Schmidt et
Müller
11Offroy et Co.
Bennett et Meyn
12Quarch
Unger
13Oehrens W.
Witte, Compt.
14Cordes
Heins
Henrici W.
15Engel W.
Schumacher
Knorre
Hartung, Dr.
16Douglas
Beyerlein
17Timmermann
Kopal, C. G.
18Coqui
19Hingstedt
Steetz
20Justus
Grossherzogl.
toscanisches
Gen.-Consulat.
21Trebert, bis H.
Burmester
22Heise et Co.
Heise, Dr.
Lehnerdt et Co.
Putzke
Carstens
Titzck
Hagen, Compt.
23Poschaan, B. J.
et Jacobsen
Boje
Joost
Lohse, im Hin-
terhause.
Grote
24Bong
Fersenfeldt
Mairin
- Gathy
Böhl W.
Goldenstedt
Boeving
Riecke
25Müller et Co.
Denicke
26Neumann
Graham et Co.
27Hartwig et
Müller
Klefeker, Compt.
Minerva-Le-
bens-Versich.-
Gesellschaft in
London.
Guilhauman
et Comp.
Meyn W.
v. Hein, Compt.
28Holford, Sauer
et Comp.
29Gebr. Schiller
et Comp.
Gen. Consulat
von Venezuela,
Lührs, unt.
31Zastrow, Sie-
mers et Stoppel
Glier, Compt.
32Montag
Sachse
Kob, Compt.
Rother
33Franck
34Hess
Schuback
35Baumgarten
et Heins
36Bernicke et Co.
Hinsch, C. F. E.
37Schramm
Knauth, Dr.
-
- Gröningerstrasse*
(neue.)
No. C. B. 2, C. 6.
Ivon der alten
Gröningerstr.
links,
Behrmann, Dr.
Marty et Co.
Hansing et Co.
2Geffcken
3Croissant
Schwieger et
Hewetson
Buk

23Stahmann	39Schwartz	<i>Hänkentierte.</i>	18Seebohm
24Drewes	41Rose	No. C. B. 2, C. 6.	19Koopmann
25Brauer	42Engelhardt	2Brunck	21Beckitt
26Steffen	43Eich	4Schütt W.	34Precht, F. J. C.
27Korff W.	44Mens	5Tochon	Meynen
28Rentzow	45Steffens W.	6Kohrs	<i>Heil. Geistkirche,</i>
29Gebr. Mein	46Spanhaus W.	7Bendhack	m. s. Rödings-
30Buscham	49Pohlmann	8Grimm	markt.
31Garbers		9Thiel	
33Eggert	<i>Grützwiete.</i>	10Kachler	<i>Heil.</i>
34Haack	No. N. B. 3, C. 7.	12Möller, J. E.	<i>Geistkirchhof.</i>
42Grimm	1Niemeyer	13Willhöft	No. N. B. 4, C. 1.
43Ziegler	2Bremer	14Grosz	1Bubendey
44Koth	3Plümer	15Lübert	Voigt W.
45Möller	4Rötschke	16Bach	2Gläser W.
M. B. 5, C. 4.	5Sager	17Huch	3Heinssen
46Lepper	6Wegener	19Gödecke	v. Barga
49Wiedau	7Dangers W.	<i>Hahntrapp.</i>	4Neumann
50Sonntag	8Rotta W.	No. N. B. 3, C. 3.	5Dittler
52Kahlbrock W.	9v. d. Brelje	1Schumann	Severus
53Fischer		2Zeller	7Oll
54Holst	N. B. 4, C. 1.	3Hiteiz	9Wilckens, Dr.
55Grentzmeyer	10Dörling	4Pooch	10Wagner
56Beckmann	Brammer	Johns	
58Müller, P.	11Müller, C. H.	<i>Hänkentierte.</i>	<i>Heinrichstrasse,</i>
<i>Grützmacher-</i>	12Eichbaum	No. C. B. 2, C. 6.	<i>Vorst. St. Pauli.</i>
<i>gang,</i>	Rieckmann	1Neumann	No. B. 8, C. 2.
<i>Vorst. St. Georg.</i>	13Nicolas W.	Fischer, G. C.	1Lütgens
No. G. B. 7, C. 2.	14Holtzmann	2Böttcher W.	2Meves
2Hellwege W.	15Hildenbrand	3Süsemilch	5Hübener
3Weymann W.	Schultz, J. E.	4Till	6Gahrenioat
7Jänicke	16Reinhold	8Kraut	8Sitzner
9Meyer, J. H.	17Peters	9Eicke	10Neb, C. H.
10Justbecher	19Wöhleke	10Löckermann	11Neb W.
12Gösch	20Wagner	<i>Heil. Geistfelde</i>	12Peters
13Steindorff	Koch	(am),	13Frey
14Hertzer	Deterich	<i>Vorst. St. Pauli.</i>	14Hemmler W.
16Martens W.	21Hollmann	No. B. 8, C. 4.	18Auckland
17Röbe	22Meyer, C. J. H.	1Kibble	20Welsing
18Kopp	Herterich	Precht, J. H.	21Petersen
20Helberg	N. B. 3, C. 7.	2Kleinschmidt	23Meyer, J. H.
21Behrens, J. D.	23Lundt	3Strantzen	25Dooge
22Thiessen	Kröger	4Sprotto	27Schömann
23Günther	24Rode	5Deacon	28Schwartz W.
25Bohnsack	Sommer, J. F.	6Meyer, M.	29Witt
26Mandix	25Peters	7Marsh	30Anderssen W.
27Wittenbecher	26Krüger	8Schröder, G. J. W.	
Rabe	Rey	9Fürst Dr.	<i>Heleneustrasse</i>
28Nasemann	27Volckmer	10Buchheister Dr.	(erste.)
29Stegemann	Boye	12Meyer, J. J.	<i>Vorst. St. Georg.</i>
Wahlers	28Alfeld	Behrmann	No. G. B. 7, C. 1.
30Voss	29Dannenberg W.	Petersen	5Saintes
31Andressen	30Allers, J. W.	14Meyer, J. H.	6Neufert
32Kröger	31Sörgel	15Fleischmann	7Unbehagen
34Gerckens	32Schütt Nachf.	16Statham	8Repsold W.
35Huus	Le Bruin	17Suhr	9Heller
36Ostermann	33Hass		26
	34Albinus		

<i>Helenenstrasse</i> (zweite.) Vorst. St. Georg. No. G. B. 7, C. 1.	27Oppenheimer et Co.	83Jerg Ruperti	Meyer, C. D. Lazarus
3Timm	29Jackson et Beckitt Shaw	84Borstelmann Böttger W. Elbers	14Reents Janassen Geschw.
4Ahrens	M. B. 4, C. 2.	85Repsold	15Thomas
5Schultz, J.	30Hargreaves	86Ahrndt Schorr	16Rohtlieb Friel W. Falck
6Mohr	33Schlingemann	91Soebbeck Heymann W. Wolf	17Louwa W. Sonnenkalb
7Wundemann	35Rümcker W. Wegscheider, Dr.	92Heitmüller	18Siefert
9Gade	36de Freitas	93Meyer, C. H. Pechner, Dr.	19Küstermann
10Dührkoop	37Liefmann	Schramm	20Mester
11Busch	39Classen	94Benjamin	23Elvers
12Richter	40Schön Alwarte	95Zeller Banner	24Hartung Wiebeck
13Meinke	41Hildebrandt	96Lüders	25Holtz
14Schröder W. F. P. H.	42Rittmann	97Simons et Co. b.d.kl. Mich. Kirche	26Voigts
15Tödenhaupt	43Deloitte		27Schellhorn
16Westphalen	46Heyn Deacon, Compt.		29Löwenthal et Co.
17Wellmann W.	50Techentien Ecke v. Schaar- steinweg.	<i>Herrenweide,</i> <i>Vorst. St. Pauli.</i> No. B. 8, C. 3.	30Schrödt, J. N.
19Wildhagen	51Pacher W.	5Stoll	31Schrader
20Harms	52Rittmann W.	6Schoenebeck	32Saueracker Kolker
21Kauffmann	53Martin	9Pröhl	36Krogmann
	54Schmidt, G. A.	10v. Holten	37Dölling
	55v. Spreckelsen	11Ziehr	38Schröder, H. O. b.d. alt. Wai- senhause.
	56Lübbers	12Schirmer Hörmann	39Ritt, an der Schaarthoorsbr. Knorre, Dr.
<i>Herrengraben.</i> No. M. B. 5, C. 1.	57Taylor	13Creutzberger	40Bornemann Brinckmann W.
1Hänel, von der Düsterstr. links.	59Klöppling	15Rottstedt	41Buckup Saubert MeyerDircks- sohn
Pichet	60Schlüschen	17Tietjens	
2Windmüller et Gebrüder	61Müller, G. C. Smith	19Krieg	44Mathiessen Rademin W. Bäthke Compt.
4u. 5Lückow	62Flohr	20Wehrholtz	45Schröder, J. C. Witzmann
6Danzel, Dr.	63Lehfeld Schotborgh W.	21Renschitt	46Kreege Blohm
7Meyer, J.	64Burmeister Ochtendung Ahlens, E. J.	23Petersen	48Piper W. et Dieckmann
8Pectsch	65Gröwel	24Fernau	49Deeke
9Averberg	66Walter	25Hartkopf	Figge
10Schönenberger et Co.	67Hilker	28v. Aspen	50Berger
	68Hörmann	29Klein	51Schmid Schmidt, J. F.
	69Grall	Oppermann	
	70u. 71Diercken	<i>Herrlichkeit</i> No. N. B. 4, C. 1.	53Martensen
	72Martens	2Koch, v. d. Kaaks- twiete links.	54Fleischmann
	73Johannsen	3Wölber Geschw.	58Feindt
	74Bauersachs Krohn W.	8Feldtmann	59Wendlandt
	M. B. 5, C. 1.	9Martin	60Haar
	79Piep W. Foegel	10Habel Gutkaese	
	80Berendt et Co.	11Grosz Samuel W.	
	81Romey Dodgshun	13Möller, J. M.	
	82Cohen		

61 Müller W. Holm	P. B. 6, C. 1.	19 Graf	4 Weilandt
62 Rüter	16 Schuchmacher	20 Wieling	5 Grube
63 Schultz W. Terzenbach Spanier	17 Rachholtz	22 Kühl	6 Carstens Pieper Dr. Moritzen
64 Münster Ort	<i>Hörmannstrasse.</i> <i>Vorst. St. Pauli.</i>	24 Demöff	7 Koch sen. Reichardt
65 Lieber Anderassen	No. B. 8, C. 3.	<i>Holländischer brook.</i>	8 Lübbbers
66 Feldtmann	1 Bellmann	No. C. B. 2, C. 5.	9 Bruns
67 Kastens	2 Kleinsorge	1 Keilig, Ecke der Poggenmühle.	10 Benecke
68 Albers Bartels, J. A. P.	6 Techt	2 Bergeest	11 Blanck
69 Lehmann Wendt	7 Hashagen	3 Dingwall	12 Prah et Bic sterfeld
71 Holm Viegelmann Biedenweg et Hellwege	8 Matthaci	4 Kohlstadt	14 Direng Schröder
73 Schuster	12 Timmermann	Aumont's Attelier	15 Stahmer W. Eggers, hint.
74 Steffahn Becker	13 Trudeler	6 Koch	16 Swaine Kön. belgisch. u. grossherzogl. sachsen - wei- marsches Consulat.
75 Wiechers, Bartels Nachf.	15 Philipsen	7 Podlech	Assicur. Comp. d. kön. Börs. in London.
<i>Heuberg.</i>	<i>Hohebrücke.</i>	8 Bauch	17 Luetkens Kähler
No. M. B. 6, C. 1.	No. N. B. 4, C. 7.	9 Sander Reimers	19 Prell Ziekursch
1 Lewes Dr.	1 Hauthal, J. C. G. Gerdes W.	11 Faass, A. W. E.	20 Werdier
2 Parey	2K. hannoversch. Posthaus.	12 Wolters	21 Cordes et Co.
3 Lexow Kuhrts v. Beseler	Koch Gade	13 Christen Otte W.	22 Armbrecht
4 Engert Bärman, Dr.	3 Cleminius Thiemig	14 Lüttgens	23 Voss
5 Melle	<i>Hohestrasse.</i> <i>Vorst. St. Georg.</i>	15 Berekemeyer, McKerrell et Co.	24 (Kalkhof.) 1 Sanne, C. F. W.
6 Viett W. Kuhlmann Oldenburg, Dr. Reling	No. G. B. 7, C. 3.	16 Lüdors Lappe Amsinck Schädler Dr. Brandt W.	2 Schulz jun. Strumper et Westerich
7 Syllm, Dr. Franck	23 Beller	17 Reimers	6 Sanne, J. L.
8 Hütgens	26 Tauck	20 Lübbbers	<i>Holzbrücke.</i>
9 Baack	27 Gramcko	21 Milberg	No. N. B. 3, C. 7.
10 Giesecke	28 Martini	22 Baumcister et Co.	1 Meyer W. Hauschild W. Peters
11 Kaufmann, Dr. Bazoldo	38 Frömming	23 Dürfeldt Ehrlich, F. A. Compt.	Horn Knoop Mangels Guhl
12 Wilken Geschw.	39 Schiebeler	24 Burrowes et Co.	C. B. 3, C. 7.
13 Meyer, J. Krause	51 Petersen, J. F.	25 Benecke, Dr.	3 Erdmann
14 Giesel Labatt W. Schröder	<i>Hohetwiete.</i> <i>Vorst. St. Georg.</i>	26 d'Arien	4 Jantzen
15 Niese Schoost Söllner Schwartz	No. G. B. 7, C. 3 1 Marzi	27 Enet W.	<i>Holzdam.</i>
	<i>Hohlerweg.</i>	28 Reimarus et Co.	No. J. B. 1, C. 1.
	No. M. B. 4, C. 5.	29 Hertz Gericke	7 Hübbe Dr. rechts von der Zuchthausstr.
	2 Grapp	30 de Boor, Dr.	
	3 Dodson	31 to der Horst	
	Westphalen, Dr.	32 Lohmann	
	4 Rothschild W.	33 de Jongh Gerckens	
	6 Bonn	Lohmann et Co., Compt.	
	7 Harbeck	<i>Holländische Reihe.</i>	
	8 Heslein	No. C. B. 2, C. 7.	
	9 Jacobsohn	2 Gebers	
	11 Meyer, C. F. Meyer, H. W.	3 Wagener	
	13 Renson		
	15 Hagelstein		
	16 Kirchner		
	17 Martens		
	18 Rubbert		

8 von Stephani Sloman	<i>Hopfenmarkt.</i>	Kypke et Co.	6 Graeve Geschw. Westphalen
9 Smith, E. J.	No. N. B. 3, C. 3.	Nielsen	7 v. Barga W.
10 Smith, jun. E. J.	1 Suhr, v. d. Neu- enburg links.	N. B. 3, C. 3.	8 Hüttner
19 Haller, Dr.	Höfler	24 Schellhorn	9 Bormann
20 Stammann	2 Solf	Wilms, unt.	10 Schneider
21 Doorman	Gossler	25 Bruhns	11 Fischer, J. E. L.
22 Manecke	Haastedt, Laden	26 Eichmann	12 Martens
23 Schemmann	v. Holt et Lemke, Laden.	28 Brambeer	12 a) Doriot
24 Bueck, Dr.	Meyer W. C. unt.	30 Bollhorst	Lallemant
Eberhard, Dr.	3 Kohn	31 Gordon	13 v. Heydemarck
25 Homann, Dr.	Zarn et Co.	Lesueur	14 Rimpau
26 Jepson	Conn et Mensing	32 Hoffmann W.	15 Albers
28 Spalding	Dreesen et Co.	Giles	16 Jochmus W.
29 Merck W.	Laden.	33 Hardorp	17 Behrens W.
Schröder	4 Schrader	34 Grimm	Dübock W.
30 B. Simon et A. Jacoby	Danckwarth	36 Wolenberg	18 v. Spreckelsen
Kurfürstl. hessi- sches Consulat.	Dieterichs	Bülau	19 Doorman
31 Möller, G.	Pauly, C. F. H.	Buhbe	21 Schultz, J. F.
32 Ruperti	Lobedanz, Laden	Gercken W.	22 Schröder, J. W.
33 von Bergen	5 Jaster	37 v. Holt	Buchholtz
34 Heise, Dr.	Timmermann	Suck	Deter
35 de Voss W.	et Comp.	38 v. Hauen	23 Schaar
	6 Krull	Meyer, J. C.	Schmidt, H. G.
	Boutin W.	39 Roelsing, an der	24 Lorentzen
<i>Holzdamn</i> (bei dem.)	Benöhr, Laden.	Neuenburg.	Haeslich
<i>Vorst. St. Georg.</i>	N. B. 3, C. 7.	<i>Hopfensack.</i>	Alfert
No. G. B. 7, C. 1.	7 Schimper W.	No. J. B. 2, C. 3.	25 Thölcke
1 Jürgensen	8 Prale	12 Zepfin	26 Pohlmann
2 Walcke	9 Fett et Comp.	Heerwagen	27 Weber, C. C. B.
3 Pickrun W.	10 Beck	Seebohm	28 Glave
4 Moenck	11 Egenhusen	2 Goerne	29 Meyer, J. H.
Franz W.	Hagemann W.	3 Pruter et Wulff	30 Petersen, J. J.
5 Eggers	Lorenz	Amberg W.	Näth W.
7 Lembecke	12 Schmidt, C. A. F.	4 Frauen	Jessen
8 Kaemmerer	Schwemmer	Laass	31 Bergreen
9 Goldschmidt	Lion	Büsch	Krüger
10 Martienssen	Collmann, Compt.	5 Prale et Meyer	32 Gacdechens, Geschwister.
11 Voigt W.	13 Kerner	6 Westermann W.	
12 Wagner W.	14 Platz.)	7 Leers et Comp.	<i>Hütten.</i>
13 Glüer	15 Neubauer	Tornquist	No. M. B. 6, C. 6.
14 Hipp E.	16 Barth	8 Justus, H. J.	1 Sievers, v. Pila- tusspool rechts.
15 Blanck W.	Moll	10 Schuldt	2 Wolff
18 v. KönigsLöw.	Lohmann	11 Eybe	4 Deters
21 Schütt	Kortmann	<i>Hornwerk.</i>	5 Ziegenhagen
23 Stuhlmann	17 Hoffmann W.	<i>Vorst. St. Pauli.</i>	6 Böttger
24 Lübecke	18 Heuer	B. 8, C. 1.	7 Schröder, C. L.
25 Schaer	19 Oelreich jun.	<i>Hühnerposten,</i> (bei dem.)	Kohfahl
26 Krämer, Dr.	Tischer	<i>Vorst. St. Georg.</i>	9 Lemmermann
28 Georg	20 Heitmann	No. G. B. 7, C. 3.	10 Witten
29 Jepson	Flügge	3 Hartmann, C. C.	11 Bornhorst
31 Mühlhausen	21 Arendt	3 a) Wachter	12 Bonome
32 Schlesinger	22 Freytag	4 Kohrs	Berrensdorff
33 Cramer	23 Schüler	5 Gravenhorst W.	13 Klafcke
34 Vogt	Paul et Stein- berg	Faulwasser W.	14 Möller, F. H.

15Heinemeyer	Meyer, H. J. H.	106Dessau	6Schlüter et
16Wagner	Expedition d.	107Lesser	Pauli
17Herbst	Erzählers.	108Heckscher R.	Lüdders
18Glau	62Heckscher, E.M.	109Baruch	7Ahrens
19Heu	et Comp.	Jonas	8Dieckmann et
20Quitow W.	Heymann	110Lazarus, Gebr.	Comp.
Spütter	63Cohn	111Sievers	9Heymann et Co.
21Meyer, G. H. A.	64v. d. Porten W.	112Hild	Rodatz
A. M. Schröder	Heilbut	Roberti	10Becker et Lunau
Nachf.	65Levy, S. H.	113Berner W.	11Rindelaub
22Rösch W.	66Magnus Söhne	115Kappelmann	12Greve et Comp.
Malchau	67Nathan, P. S.	116Heslein	Luhmann
23Bendthack	68May, Z. H.	117Italiener	13Knauer
24Malcha	69Zierck	Magnus	14Kalckmann
25Levy	70Grunthal	118Jacobson	Kolle et Comp.
26Westphalen	71Wagner	119Heslein	Haase et Böhmig
27Wilcke	72Plabtz W.	121Schloo	Milentz
28Hollander	Aron	M. B. 6, C. 6.	15Michaelis
29Meuly	73Cohn, L. S.	123Dessau	Schröder, J. L.
30Duncker	Hess	124Hirsch W.	16Goedelt W.
Italiener	74Hirsch et Co.	125Zettelfusa W.	Schläger
31Selig	75Hertz, P. J.	126Mattner	17Uhlenhoff
32Meyer, H. M.	76Dreyer	Hirsch W.	18Iben
33Beyling	77Gans	129Meyer, B.	Spring
34Nathan	78Danziger, am	131Gans W.	Schilling W.
35Manass	Zeughausmkt.	132Möller, W. H.	19Wenck
36Klute	Scholtz et Co.	134Nathan W.	Hutzler, Dr.
37Wittwer	79Dessau	135Hamm	Hache
M. B. 5, C. 4.	M. B. 5, C. 4.	136Rosenbaum	v. Döhren
38Wunder	81Polack, rechts v.	137Magnus	20Dürkoop
39Büttner	Zeughausmkt.	138Kruse	v. Sienen
40Burdorff	82Goldschmidt	<i>Hütten (hint. den.)</i>	23Goering
41Gericke	W.	No. M. B. 6, C. 6.	24Stoppel
42Muchau	Heckscher, J.M.	1Thomsen	Stiefvater
Hümme	83Renner	2Habermeyer	Beurmann W.
43Marquardt W.	84Fick	3Sultzbach	Lübker, unt.
Meyer, J. J. J.	Matzen W.	6Preichschart	<i>Jacobikirchhof.</i>
44Heckscher	85Michelsohn	7Twinger	No. J. B. 1, C. 7.
45Seligmann	86Levin	11Schröder	1Lehmann, im
46Nathansen	Fürst	15Wülm W.	Schwibbogen.
47Canepa	88Schnoor	16Baruch	2Jüchter
Falck	89Delbanco	17Magnus	3Hellrung
48Wolf	90Kalisch	20Maasa	4Grapengiesser
49Levy, M.	91Simonsen	24Ritzloff, J. H.	5Schreiber
50Witt	92Ree	25Ritzloff, J.	6Koller
51Levy, D. A.	93Michaelson W.	27Kücker	7Schuchmacher
52Lewig	94Winckler	28Meyer, A.	8Lembcke
53Berlin	97Bieber	30Schnoor	9Zwingmann
55Meldola	98Jonas	35Bode	10Albrecht
56Hollander	99Hertz- W.	40Bleichwehl	11Möller, Geschw.
57Warncke et Co.	100Lazarus, S. M.	45Stark	12Klefeker W.
Böhme	101Cohen, A. B.	<i>Hützer</i>	Kaufmann, Dr.
58Thiel	102Rothschild	No. C. B. 2, C. 3.	13Schmaltz, Dr.
59Nord	103Levyson	1Gravenhorst	14Encke
60Abrahamson	Schwabe	2Stilller, J. G.	15Wedderihh
Ahrons	104Lisser	3Stilller, J. N.	16Jacobi
61Meyer, A. H.,	105Lindus		17Sievvert
W. et Sohn.			

Barwasser
Ehrich
18Greineisen
19Endelmann
20Kunhardt
21Boutin
22von Hosstrup
24Lützens
25Lütjens
26Sander
27Wörmer sen.
28Nissaeus
Kuntze W.
29Wagener
30Ripke
31Caspar
32Brühns
33Bahr
34Eppelin W

Jacobitwiete.
No. J. B. 1, C. 7.

1Riess
Lütge
2Katterfeldt
3Möckel
4Arnould

*Jacobi-Kirchen-
twiete, m. s. Kir-
chentwiete.*

Erste

Jacobstrasse.
No. M. B. 4, C. 8.

1Pott
Budemann
Ledebuhr
Beer
2Oliver
3Koplin
4Herbener
Krentz W.
6Wiebe
9Wiggert
10Böckenkröger
12Freyberg
13Hagensen
14Harder
15Dopff
16Gerloff
Riebe
19Rumohr
20Kohrs
21Sögdig

Zweite

Jacobstrasse.
No. M. B. 5, C. 3.

1Colberg
3Grallert
4Rieck
6Singelmann W.
Buck
7Berlin
8Esche
10Schliephack
11Mercier W.
12Gick W.
13Eiller
14Terry
17Franck
18Busch
20Grützmaker
21Wedel
22Franck
24Meyer, H. H.
25Quick
Dolck
27Bethmann
29Hertz
30Trenner
31Martens
32Landau

Johannisbollwerk.
No. M. B. 4, C. 4.

1Dancker
Rundshagen
2Kirsten
3Rothermund
4Stenzel
6Kahlert
8Rieck
9Schultz, J. C.
10Meyer, P. J.
12Ritscher W.
13Weber, J. M.
14Berens
Hiltorf
16Meincke
17Weber, J. F. J.
18Bayans
19Schupp
21Husmana W.
23Jens
24Hoffmann
26Grote et Comp.
28Gramm
29Weisse
30Wiegrefte
31Prösch W.
32Postelmann W.
34Möhring
35Gauer
37Tiedemann
38Schlesemann

Johannisstrasse
(grosse.)

No. P. B. 3, C. 2.
1Brüll et Comp.
Ecke d. Müh-
lenbrücke.
2Maack et Tege
3Voss
4Davenport, J. et
Comp.
5Paulsen, Laden
6Reuther
Bostelmann
Schwiedder
7Grohmann et Co.
Heidorn
Schultz, H.
8Strokarck
Köln, Laden
9Beer
Dedicke
Petersen W.
10Inghirami et
Block
Benoit
11Scheer
Nordmeyer
Negenborn
Altuna W.
Eichhorn W.
Hillebrand's
Nachweisungs-
Compt.
12Böttiger
Zuber
13Schumacher
14Reitz
Winterhoff et
Piper
Cornelsen
Radel
Köster W. Nachf.
15Grove W.
Gnutzmann
Jaffé
Clasen W.
Lüttkens
16Gesellschaft zur
Beförderung d.
Künste u. nütz-
lich. Gewerbe.
Herold
Hillebrand
Haberland, unt.
17Rohde
18Dittmer
19Wolff

P. B. 3, C. 1.

21Schultze, F. H.
Pantzer
22Behrens
23Stegemeyer
24Ziegenhirt
25Meyer, J.
Wienert
Neumann
26Hülas
Bastanzi
28Werner
Heldt
29Schenckel
Jülich
31Gebbers
Chaput
Perlin
Hildenbrand
32Geyer
Watty
33Pollmann
v. Ancken
34Hofmann, J. P.
35Schmidt, J. C.
P. C.
Brandt
36Kalkbrenner, Dr
Schumacher
Eissfeldt
37Kettler W.
Benigen
Lühmann
38Gercke W.
Schenck
Brandt
Reinhardt
39Ritscher
Schäfer
40Uhde
Fickewirth
Frohn
Vaack
Hellmers
41Elvers W.
Elvers, J. H.
Offroy
Bauch
42Werlich et Co.
P. B. 3, C. 2.
45Oehrens
Pohlmann
Niederlage v.
Wachslichten.
46v. Heydemarck
W.
Köster
Wichers

- | | | | |
|---------------------|--------------------------|-------------------|----------------------|
| 47Krohn | 7Gerber | 1Dose, Ecke v. | 23Hoffmann |
| Braun | Langbein | Voglerswall. | |
| 48Hinek | Hockmeyer, Dr. | Schuberth | 17König |
| 49Wenzel | Weitzmann et | 3Hartmann | Scharff |
| Froebel | Bostelmann | 4Krüger | Süberkrub, her- |
| 50Gerwe | 8Fischer | 5Schmidt, H. L. | zogl. anhalt. |
| Schiöberg | Ruschack | P. B. G, C. I. | Bernburg. |
| Weiss | Brockmann | 6v. Bergen W. | Consulat. |
| 51Scheuffler | 9Oldach | Martens | 18Hagedorn |
| Clauer | 10Schlabsy | 7Schultze W. | 19Roosen |
| Pfeiffer | Schlabsy, Dr. | 9Gerard et | 20Doorman |
| 52Busch W. | Zumvorden | Bellenger | 21Lüdemann W. |
| Voss | Witte | Stelzner | Legriol |
| 53(Busch Hof.) | 11Martienssen | 10(Platz.) | Leroux Benard |
| 54Bergel Weilandt | 12Maass, Dr. | Mertens, Böcker | Lamy |
| Böhmer | 13Kilias | Nachfolger. | Barthold |
| George | Beckmann | 11Heise | 22Perthes - Besser |
| 55Meyer sen. et | 14Unbescheiden | Feill et Co. | et Manke |
| Sohn | 15Heuvels | v. Halle W. | 23Wiedemann |
| Zange | Lorenzen | Weigel W. | 24Zeplin et Co. |
| Klock | 16Müller, G. W. | 12Grube | Wolff Nachf. |
| 56Schuster | 17Frese | Lüdecke | 25Riemann |
| Doorman | 19Schmeckpeper | 13(Platz.) | Ballauf, n. H. |
| 57Thies | 20Dittmer | 14Lembcke | Scott |
| Schade | Malmberg | Denicke | Anckelmann |
| Heise | Gädt | 15Henrici | Fräul. |
| 58Steffens | Ründe | Schrader et | Lippert |
| 59Söllner | v. Waveren | Andressen | Auerbach et Co. |
| Seegers | 21Brahmefeld | Kunhardt | Petersen |
| 60Rohlf | 22Witt, J. C. | 16 Pratzmanns | 26a. 27Hillert |
| Wiese | Viett | Platz.) | 28Heine |
| 61Canzler | Blöcker | Pratzmann, im | 29Wehrtmann W. |
| 62Friedrich | Bellenger | Eingange. | 30Streit |
| Köhn | 23de la Camp | 5Grüning, Dr. | Hemmerling, unt. |
| 63Menzel | | 6Röding, G. F. C. | |
| 64Gudenschwager | <i>Jonas (bei dem.)</i> | 7Hamel | <i>Jungfernstieg</i> |
| Baack | <i>Vorst. St. Pauli.</i> | Weiller | <i>(kleiner.)</i> |
| Elvers | No. B. 8. C. 1. | 8Stäcker W. | No. C. B. 2, C. 7. |
| Nieberg | Lühmann, in d. | 9Buckendahl | 1Jacobsen's |
| 65v. d. Heyde | Elbwasser- | 10Winterfeld | Speicher. |
| 66Kroy, n. H., Ecke | kunst. | 11Ballauf | 2Riecke, Dr. |
| d. gr. Bäckerstr. | Sarghuss | 12Philippi | 3Morgenstern |
| | 2Behn | Becker, M. E. | Riecke W. |
| | 3Schwarz | Soetbeer, Dr. | Riecke, H. |
| | 5Nehrkorn | 13v. Winthem | Weber |
| | 9Morhardt W. | Gebr. | Hambrock |
| | Spliedt W. | 14Brumme | Semler |
| | 10Vollmers | 15Embden | Uhe W. |
| | 11Cors | 16Hornbostel | 4Frank, E. E. |
| | 14Gutbrodt | 17Hanssen | Frank, Dr. |
| | 15Schröder, J. H. | Gaillaume | |
| | 16Wake | 18Behrens | <i>Jungfernstieg</i> |
| | 17Peters, J. D. | 19Herrmann et Co. | <i>(neuer.)</i> |
| | 18Jee | Ganginelli W. | No. P. B. 6, C. 8. |
| | 19Hagendorff | Hoops | 1Giovanyly et C. |
| | | 20Titzck, Dr. | Krischke |
| | | 21Meyer, J. B. | 3Böckmann |
| | | 22Tüngel | 4Embden |
| | | | 5Ballauf |

6Linning	N. B. 4, C. 1.	Duncker	16Küstner
7Heerlein	11Hein	39Lühmann et Meyer	18Olde
Schröder, C. W.	12Dabelsteen	Dabelsteen	20Tiedemann
8Koehler	13Meyer W.	Patozka	Meyerdiercka
9Baur, Dr.	14Heldt	40Kühnel	<i>Kannengiesserort.</i>
10teKloot	15Martens	Bindheim	No. C. B. 2, C. 7.
11Loehr	16Luis	41Röver	1Pichler
12Hartig W.	17Meyer, J. N.	42Wulff	2Lübbers
14deChaufepié, Dr.	Expedition des	Kaufuss	Willmer
15Roosen jun.	Städer Stadt-	Rohdenburg,	3Schreibvogel
16Abendroth, Dr.	Boten.	unt.	4Lüers
18Jenisch	18Stoop W.	<i>Kalkhof,</i>	Möhlmann
19Gottschalck	Cornelius	m. a. <i>Holl. Reihe.</i>	5Wiese
Merck, Dr.	19Milde	<i>Kammermanns-</i>	6Brandenburg
20Lilienthal	20Kornhaase	<i>wiete.</i>	<i>Kattrepel.</i>
Witt, C. V.	Hümme	No. N. B. 4, C. 1.	No. J. B. 2, C. 2.
21Engel	21SneckNachfolg.	Siemsen, P. et Co.	1Corde, v. Scho-
Schröder W.	Winkelmann	1Soetbehr	penstehl links.
22Dammert, Dr.	22Leeberg	<i>Kamp (neuer.)</i>	2Gade W.
23Gabe	Dohrmann	<i>Vorst. St. Pauli.</i>	3Volck W.
Wehncke	Nickel, A.	No. B. 8, C. 4.	4Diers
24Arnold	23Schrader	3Schradiack W.	5Heitmann
Kraegelius	24Müller, H.	5Schradiack, P. F.	Barckhardt
Mexicanisches	Stümer	6Dodgshun	6Ehlers
Gen.-Consulat.	25Riege	7Lewens W.	7Wilder
25Koch	26Frömcke	10Höns	8Liebermann W.
<i>Kaakstwiete.</i>	27Müller, H. H.	15Lindemann	Micoli
No. N. B. 4, C. 1.	Schmidt, C.	17Ralfs	9Stellmann W.
3Wulff	28Seligmann	19Goette W.	10Tesch
4Eggers	Achenbach	20Bernhardt	Schinck
Ziegelsdorff	29Schmidt W.	21Bohn	11Cölln W.
5Brümmersteden	Vogler	22Spaus	12Burmester
Junge	30Frers	24Bong	13Nobel
6Ortlepp	Nickel, C.	25Kröpfer	Fabricius W.
7Behls	31Brandt	34Tepper	14Hartmann
8Hausbrandt et	Pfingsten	61Schwieler	15Wild
Sohn	32Jarck	<i>Kamp (am neuen.)</i>	16Becker
9Krausz	Hesselmann et	<i>Vorst. St. Pauli.</i>	17Hensel W.
10Kolze	Comp.	No. B. 8, C. 4.	Heymann W.
11Berens	Racha	1Schickedantz	Marckwart
12Gutkaese	Dieckmann	2Jahn	18Gödecke
<i>Kajen.</i>	33Sengewald	3Pappe, Dr., n. H.	19Reitz
No. N. B. 3, C. 7.	Bernitt, Compt.	4Pritzbuier	20Wegener
1Schultze, C. A.	34Flint	5Berner	Ahrens
Matthies	Köhn jun.	8Looft Nachf.	23Denys
2Söhle W.	35Köhn, H. W.	de Liefde	24Gaatz
3Jacobi	Mosengel	Beck	25Heckter W.
Lütken	Olshausen	9Benöhr	26Rieck
4Grote	Wendt	10Mensing	Behrens
5Hinsch	36Kalckbrenner W.	11Zieger W.	27Rischmüller
6Spinder	37Koch	12Wilken	Freyse W.
7Schröder W.	Herrmann W.	14v. Fintel	28Feustel
Ulfert	üb.	Warnocke	30Lange, P.
8Petersen W.	N. B. 3, C. 7.		31Detmer
9Wichmann	38Dohrmann, J.		32Meyer, J. G.
10Meyer Erben	Bindheim		33Streve W.
Heubel W.	Klind		

34Liebisch	22Vock, F. J. W., links im Ein- gange.	66(Kryck Hof.)	6Bessel W.
35Krause		67Ficke	7Borgwardt
37Quinckardt		68Carls	9Lummert
39Meyer, J. H. T.	Vock, C. H., rechts im Ein- gange.	70Stöver W.	10Meyer W., J. G.
40Böttger		71Bergmann et Tiefenbacher	11Mönch, Dr.
42Behrmann Schultz, E. Messmer	23Suck	72(Flohr Hof.)	12Lautensack W.
43Maass Sponholz	24Döbler Stolzenbach	73Mistdorff	13Wachsmuth W.
45Jürss	25Bauer	74Lambrecht	14Ehlers J. J. C. Wessel
46Behrmann	27Rittmeister	80Bergmann et Tiefenbacher	Martens, C. A. Werner, J. H.
48Wonneberg	28Blancket	Fournier-Fa- brik auf dem Walle.	15Jensen
50Lange, C. H.	30Steetz, Z. J. Steetz, Dr.	81Nagel, in d. Korn- Dampfmühle.	18Biesterfeld
<i>Kattrepelsbrücke.</i> No. J. B. 2, C. 3.	31Hülse Broeckert Nootnagel, Compt.	82Wilhelminen- Bad. Müller, J. A.	20Scheifele
2Moenck et Sohn	32Rode	83Iben W.	21Schütt Reinecke Johanns W. Besthorn W. v. Soden Roeloffs Loss
3Hinck W. Maass Vortmann Möller et Co. Stoss	33Dorriack 34Heidorn Anthes 35Rémon 36(Westphalen Hof.)	84Richters 85Sachsen	22Kreime 23Lübcke 25Hoyer 26Meyer, J. H. 27Neumann, J. J. 28Piehl W. 30Fröhlich 31Seydel W. 32Grätzsch 33Julius 35Brands 36Scheelhass Harms et Co. 38Kappelhoff Schubart W. 41Fuchs 43Musfeldt 44Meyer, O. C. L. Voigt W. 45Stuhlmann 46Ahrens, G. C. 48Marisal Büsch, E. Münch, im Trichter. Kauffmann, im kl. Tivoli. Berns et Co. am Steint hor.
<i>Kehrwieder.</i> No. C. B. 3, C. 5.	37Duncker	<i>Kibbeltwiete.</i> No. C. B. 3, C. 6.	
1Christen, Ecke vom Sande.	38Dannenberg	3Pless	
2Stut	40Meyer, J. J.	4Koops	
3Wendt	41Lindemann	5Stroese	
4Dede et Comp. Nolze Elkamp	42(Hauschild und Scheele Hof.)	6Brandt	
5(Bartels Hof.)	43Baasch	7Meyer, H. J.	
6Harden	44Frölichen Söhne	8Neumann	
7Dabelsteen Schriever, La- den	45(Müllers Platz.)	10Bergmann	
8(Hinrichs Hof.)	46Dircks	11v. Hacht	
9Kosbü Brandt	47Reimers, H. J.	12Kreutzmann	
10Reimers W.	48(Reimers u. Lö- dings Hof.)	14Hahlbohm Lenke	
11(Reimers Hof.)	49Löding	15Danckers	
12Möller, C. D.	50Wilkens	16Schröder H. H. N.	
13Pahl	51(Maas Hof.)	17Grabau	
14(Thode Hof.)	52Lopez	18Bosselmann	
15Dabelsteen Söhne	53Wübbe	19Stechhan	
16Fixsen Winter	54(Costede Hof.)	20Klempau	
17(Glümers Hof.)	55Schriever	21Pfiater	
18Fresc et Co.	56Osterloh	<i>Kirchen-Allee</i> <i>Vorst. St. Georg.</i>	
19Busse et Glaub	57(Bade Hof.)	No. G. B. 7, C. 1.	
20(Vocks Platz.)	58Heitmann Winckler Soltau	4Grünberg neb. St. Georgs Begräbniss- platz. Jacobs Tusch 5Reinecke J. P. N. Koss	<i>Kirchenstrasse.</i> No. M. B. 5, C. 2. 1Kohlfahl 3Bornhöft 4Harms 7Gottschalck
21Stang Jahncke Siemen	59Meyer, G. A. F. Bremer et Co. 60(Wiegbbers Hof.) 61Zander 62Wiladorff 63(Kley Hof.) 64Ehlers 65Gehrcke		

8Liepe
12Gross
13Cedergreen
14Peters
Thomsen
15Selig
16Reupke
17Kiencke
18Junk
19Eggert W.
20Voigt

*Kirchenstrasse,
Vorst. St. Georg.
No. G. B. 7, C. 1.*

1Jürgens
2Menke
3Reddelien
Bernitt
4Meisner W.
5Wöbbe
6Tiede W.
7Reka
8Blaesing
9Rahn W.
Voss, J. N.

*Kirchenstrasse,
Vorst. St. Pauli.
No. B. 8, C. 1.*

2Thode
3Giermann
4Claasen
5Buchholz
6Graff
7Jeckling
8Schütt W.
10Dammann W.

*Kirchentwiete,
(Jacobi.)
No. J. B. 1, C. 7.*

1Zehn W.
2Grospitz
3Brüggemann
4Taube
5Messerschmidt
6Hirsch
7Spatzier W.
8Stäcker

*Kirchenweg,
(grosser.)
Vorst. St. Georg.
No. G. B. 7, C. 2.*

3Eppen W.
4Lentz
5Gries W.
6Hachtmann

7Boweroux
8Grimmer
9Christ
11Testrup W.
Knaack W.
12Walf, M. C. F.

*Kirchenweg,
(kleiner.)
Vorst. St. Georg.
No. G. B. 7, C. 2.*

1Voss, M. J. J.
2Stoffert
Steiner
3Moenk
4Brownfield
5Ripcke W.
8Günther
9Müller, A.
10Minck W.
11Stallbaum W.
12Cordtz
14Dede
20Bartels

*Klejekerstrasse.
No. M. B. 5, C. 1.*

2Nefcke
3Schrader, C. H.
4Schoelkopf
5Scharenberg
6Albrecht
7Kelp
10Grotkass
11Hildebrandt
12Schreiber
14Kapffer
16Martens
17Engel
Eckstein
19Röhrs W.
20Schultz, J. H.
21Kindermann

*Kleines Fleet.
No. C. B. 2, C. 7.*

1Meyer W. Ecke
v. Neuenweg.
2Reüter
3u. 4Schulze
6Stubbe W.
Baumann
7Abel
8Lembecke
9Heitmann W.
11Eggers
Höber W.
13Balck
Kolster

15Wohlgemuth
16Berger
Boll
17Ahlers
18Pfortner
19(Bäcker Hof.)

20Baetge
21Stoldt W.
22Gersbach
Peters
23Meyer, J. H.
25(Hinrichsen
Hof.)
26Ahrens et
Rönnenkamp.
Schlotthauber
27Brandes
28Deeke
29Lembcke W.
30Hecht
31Schinkel
33Frahm, am
Walle.
Ebeling

35Cohrs
36Koch W.
37Gade W.
39Lübbbers
40Möller
41Hertz
42Meincke W.
43Petersen, J. D.
45Wenck W.
46Reine W.
47Ambrosius
48Breyer Gebr.
49Hüsing W.
51Knöner
52Hüsing, C. H.
54Bargmann

*Klingberg.
No. J. B. 2, C. 4.*

2Schröder
Kellinghusen
3Peters
Overweg
Blicvernich
5v. Bergen et Co.
6Kleinwort
7Stöcker
Gaternann W.
8Meyer, P. H. A.
10Mahn
11Huwaldt
13Krohn
14Kähler
15Moths

16Goldschmidt W.
Kuchen
17Quitow
19Eller
20Müller W.
21Helms

*Klütjenslieg.
Vorst. St. Pauli.
No. B. 8, C. 4.*

1Gerke
5Wittorp W.
Beinroth
8Bendix
9Behrens
10Fiddel
11Kreutziger
12Behr
13Faulstich
14Osterdag
15Gravenhorst W.
16v. d. Heyde
17Wiese
18Kessel
19Meyn
20Breuell
21Winkelfoss
22Timm
23Brun, J. C.
24Ritter
25Heyland
26Schenistadt
28Krüger

*Knochenhauer-
strasse.
No. P. B. 5, C. 1.*

1Frohn
Rasch W.
Wloemen
Weltzel
2Dahm
Pietersen
Huselin
3Delver
4Weisthoff
Behrmann
Schlüter W.
5Henck W.
7Quidde
8Prohasky
Sessler
Bredemeyer
Rode
9Meyer, C. F.
Weber, J. G.
Oelachläger
10Röder
11Plate W.

12Möller, J. D. B.	48Krüger	Heymann	57Steinhardt
13Koll	Grössherzogl.	26Levy, B. H.	58Bever
14Siebe	mecklenb. Ober-	27Lichtenhein	65Biffe
15Kraute	Post. Amt.	28Harburger	66Schwartz, G. M.
Mull	49Salwin	29Levy, S. H.	79Schümann
Federwisch	Mahs	30Levy, J.	80Raabe
16Stäcker	Königstrasse,	32Kruse	81Reisse
Wegener	(kleine)	33Karge	84Mennecken W.
17Gentner	No. P. B. 6, C. 1.	35Julius et Co.	88Schwartz
Königstrasse.	1Balcke, b. H.	36Patow, Dr.	93Hilke
No. P. B. 6, C. 1.	DieAssecur.-Co.	37Levinsohn	94Wächter W.
3Kramer, Dr.,	2v. d. Meden W.	Samuel et Co.	95Berner
v. d. gr. Blei-	3Reiffenberg	38Bötger	99Schröder W.
chen links.	4Ebeling	Ruben	100Zettler
4Lust	5Nichausen	39CohenGebrüder	Korbmacher-
Pauli, Geschw.	Bohn	Friedländer	twiete,
5Hüpeden et Co.	7Goverts	40Wolff	m. s. Blutlose-
6Preneke	Kohlhöfen.	41Defflis	twiete.
7Ripeke	No. M. B. 6, C. 4.	Arnthal	Kornträgergang.
8Ellermann W.	1Krüger, rechts	42Asmus	No. M. B. 6, C. 7.
Kirchenpauer,	v. Thielbeck.	Levy, J. J.	1Großmann, Ecke
Dr.	Meyer W.	Wolffsohn	v. Brettergang.
9Kauffmann W.	Berdien	44Aron et Co.	2Landmann
Marxsen	2Valck	Meyer, H.	3Möller, C. W. D.
10Pollitz	3Völckers	Wolff et Co.	5Brunssen
Crasemann	4Schultz, A. C. D.	Koppel (an der),	6Hoffmann, C. L.
11Sievert	Eckenberg	Vorst. St. Georg.	8Soltau
12Abel	5Volckmer	No. G. B. 7, C. 1.	9Heinrich
13Kahlcke	Poggendyck	1Schulz, J. H. F., v.	11Rath
M. B. 6, C. 1.	6Jeiteles	Kirchh. links.	12Behrens
14Sachs	Hesse	Brunckhorst	13Sander W.
15Schuster	7Heitmann	3Sandtmann, Dr.	14v. Schell W.
16Lehmann	Lübeck	4Rahn W.	16Cleve W.
21Bühning, b. H.	8Korf	Rath	17Sass
P. B. 6, C. 1.	Ladimir	5Bertheau, Dr.	18Fischer
26Lütckens	10Heidtmann	6Schwartzing	19Dabelstein
27Simon, Dr.	11Appuhn	7v. Spreckelsen	20Wahlers
Nölting	12v. Halle	8Klinck	21Eckhoff
28Nölting, C. J.	Hoffmann, H. D.	10Burmeister, A.	22Krug
Cordshagen W.	Nicolaysen	11Maun	23Niederlitz
Meyer W.	13Müller, M. G.	13Behn, J. P. F.	24Wahlitz
29Schröder	14Gütjens	16Berckenhout W.	25Trahn W.
31Wagener, Fräul.	15Krahnstöver	17Fischer W.	26Müller, J. A.
32Arnal	16Schradiack	18Puhst	Fehrmann
33Lange, C. F.	17(Reformirter	19Schreve	27Brunckhorst
34Hennequin	Schulhofi)	20Amus	28Sprengel
Tarde, V.	18Benjamin et Co.	21Breyning	29Quitzau
Tollens	Löwe	Mund W.	30Holtzmann
Suhr	19Behrend Gold-	25Biehl	31Engelking
36Saatröber	schnidt et Co.	32Müller, C. G.	32Askulund W.
39Möller W.	20v. Stenen W.	45Taubstammen	35Göllert
41Kruse, E.	21Moldenbawer	Anstalt.	36Plath
42Kruse, F. F.	W.	Glitz	37Böthel
43Sager	22Suse	Möller, P. D.	Guck
44Holck	23Bleicher	53Gaertner	38Jepsen
45Hülßenbeck	24Gumpel	55Lange W.	39Hack
46Oppenheimer	25Woolfe	56Schuback	40Döpcke

41 Löwenkamp
Buderus W.
42 Brockmüller
43 Bahlburg
44 Albers W.
45 Gericke
46 Theecke W.
48 Köttschau
49 Grüne
51 Schade
52 Hennig
53 Brunst
54 Berlin
55 Wohlers
56 Hartlef
57 Kollerbohm
58 Arnold
59 Freyheit
60 Cords W.
61 Quast
62 Heidorn

*Kräte
(bei der Kurzen-
strasse)*

No. M. B. 6, C. 5.
1 Müller W.
3 Knauft
4 Bruns
5 Köster
6 Jessel
7 Heinrichs
8 Kock
9 Riedel
10 Meyer W., J. P.
11 Brandt
16 Carlau
17 Bareke
18 Greulich
19 Czech
Stäcker
20 Kock
21 Rabe
22 König
23 Contram

*Krahn (neuer.)
No. C. B. 3, C. 7.*
2 Glüenstein W.
Gehrckens
3 Hübener, Dr.
4 v. Nohren
6 Siegeler W.
Hurtzig et Co.
7 Meyer Wwe. et
Graumann
8 Pohlmann
Houben

Elsner
Rabing
9 Bünsow
Dittmer
10 Hüsing
11 Helmers
12 Hartmann
13 Prätzmann W.
14 Bosselmann
15 Drüding
16 Schrader
Kötter

*Kraienkamp.
No. M. B. 5, C. 2.*

1 Hagebauer
Ecke der gr.
Michaelisstr.
2 Ruete, Dr.
3 Lüders
4 Kück
Marburg
5 Lazarus
Voigt
Behr
6 Fett W.
7 Averdick
8 Grube
Warburg
Cronach W.
9 Engl. Lichtfabr.
Hamel
Heine

10 (Kramer - Amt-
hof.)
Holtzen
Hölbeling
11 Otto
12 Umland W.
13 Hachmann, Dr.
14 Hinrichs
15 Straus
Mildenstein
Warburg
16 (Bönninghau-
sen's Platz.)
17 Ehrenreich
18 Schwefel
Budich
19 Maas
20 (Oehrens Platz.)
21 Peretz
Seligmann W.
22 Meyer W.
23 Hennicus W.
Schäfer, J. H.
24 Lucht
Berndt

25 Wichert
Rustler
Goldner
26 (Glüers Platz.)
27 Voigt
29 Franck
30 Hanssen
31 Götzel
32 Eggers
33 Demöff, Ecke v.
Hohlenweg.
34 Magnus W.
Ecke d. Engl.
Planke.
Michaelis
Peine
35 Schröder, C. F.
36 Moses
37 Rahn
38 Lühring
Cordes
Petersen
39 Helbert
Sington
40 Magnus, Dr.
41 Enet, M. u. J.
Unna, Dr.
42 Gerson, Dr.
44 Maclea
45 Birkenstock, Dr.
46 Trummer
47 Gossler, Dr.
48 Rowohl, Dr.
(Von der Mühlen-
strasse bis zur
Ecke d. grossen
Michaelisstr.)
49 Böhndel
50 Wagner
51 Ludwig W.
Kayser W.
52 Rader
53 Brücke
54 Wittmund W.
55 Breyhahn
57 Lemmel
58 Goldschmidt
59 Ravn
60 Neumann
61 Réé
62 Levy, J. S.
63 Gompertz
64 Wagener, E. J. H.
65 Kruse
66 Wagener, J. J.
67 Langfeld W.
68 Dümon, Ecke
d. Kirchenstr.

*Krankenhaus
(bei dem.)
Vorst. St. Georg.
No. G. B. 7, C. 2.*
2 Hensacke
3 Luhn W.
4 Schmans, J. P.
5 Flohberg
6 Fischer W.
7 Bosselmann
8 Schmans, J. B. E.

*Kreuzweg,
Vorst. St. Georg.
No. G. B. 7, C. 3.*
1 Schröder, C. F.
Heinson et
Hinsch

2 Schröder, J. D.
3 Warmünde
Rautenberg, Dr.
4 Köster
5 v. Bargaen
Nöbel
6 Schumacher
Finaterbusch
7 Groth
Schunck
8 Dorinck
Schmidt, E. A. F.
9 Nürnberg
11 Ohl
Holtermann
13 Müller, J. H. C.
Thies

14 Osmann, C.
20 Siemers
21 Sternberg
22 Overbeck W.
23 Fesca
24 Kölln
25 Fick
Schuldt W.
Dedicke
Steltzer W.
26 Haller
Bauck
27 Meckenhauser
Spieas
28 Winter
29 Lienau
33 Bruhns, F. N.

*Küterhaus
(bei dem alten.)
No. P. B. 3, C. 1.*
1 Bruns
2 Teege
3 Meinzolt

4Bohn
5Herber
Beyer
6Günther W.
8Racha
9Vonsien

Küterhaus
(bei dem neuen.)
No. N. B. 5, C. 1.

1Holst W.
2Buthmann
3Stollberg
10Graunstädt
16Wollersen
26Fick
28Taeger
32Köberer

Kugelsort.
No. M. B. 5, C. 7.

1Rastrum W.
2Claus
Blumenthal
4Drewfs
7Blanche
9Eimers
11Marcks W.
13Weber
15Poppe
16Wille
17Wagenlenger
19Soltau
21Lesten
24Strube
25Beyer W.

Kuhberg.
No. M. B. 4, C. 4.

1Lüders
2Junge
3Marcus
8Metje
9Ulbricht
10Schunck W.
11Hoffmann
12Hegemann W.
13Bock
14Jamson W.
15Duncker
16Schröder

Kunst (bei der)
m. s. b. d. Alster.

Kurzemähren,
m. s. Mähren,
kurze.

Kurzestrasse.
No. M. B. 6, C. 4.
1v. Grzeskewitz
2Brücke, Dr.
4Ahrndt
6Timm
8Schlüter, J. A.
Blanck W.
9Schlüter, H.
10Kratzmann
11Cohn
12Becker
13Schmidt W., J. P.
14Vollmer
15Schultz W.
16EHmann
19Cellier
21Adler
22Gemmel
24Stribig
25Geleitmann
26Adolphsen
27Ulfers
28(Hof.)
29Meyer, C. C.
30Rinne W.

Kurzestrasse,
Vorst. St. Georg.
No. G. B. 7, C. 2.
1Otto

Kurzetwiete.
No. J. B. 1, C. 2.

1Möller, J. D.
7Schütt
9Zimmermann
12Bohn
15Mähl
16König
18Disnosky
19Römer
20Gabel
21Thies
22Bielfeldt
23Eckler
24Menck
Gutkaese
25Riedmann
26Holte
Schultz, C.

Langemähren,
m. s. Mähren,
lange.

Langereihe
(b. d. 2. Vorsetzen.)
No. M. B. 4, C. 4.
1Stets

2Barthmann
4Schröder W.
5Stahlbock
6Kümpel
7Böthel
8Lebermann
9Hinrichs W.
10Mau
11Kramer
14Schmidt, J. J.
15Ruge
17v. Pein
19Graumann
20Röber W.
Köhne
21Röhrs
22Seeger
23Streiber
25Wendhausen

Langereihe,
Vorst. St. Georg.
No. G. B. 7, C. 1.
Von der Kirchen-
Allee links.)

1Witzleben
3Schlüter
4Brandt, C. A.
5Hahn W. et Co.
6Schmidt,
J. C. F. F.
7Martens W.
8Fricke
Nievers W.
9Stosnach
Kröger
10Schröder, J. A. P.
Meyer, J. C.
11Albinus
Westphalen W.
Brandt, H. N.
12Dohrmann
13Brümmer
Drinckuth W., üb.
14Gottschalck
16Stammann
17Unbehagen
18Cordes W.
19Prömmel, Dr.
20Dührkoop
21Bürstenbinder
24Röding, J. E.
Hammerich
25Brück W.
26Lotz
27Matthaei W.
28Freydag
29Worlée

30Gooss
31Ritter W.
32Siewers W.
33Behrmann, Dr.
34Kuhr
35Harder
36Möller, C. R.
Möller, F. T.
37Hübbe, Dr.
38v. Reinhold W.
39Suck
40Schütt W.
42Röding W.
Selle
43Gramcko W.
Printz
44Dallmer
45Puttfarcken W.
Cramer Geschw.
45a) Petersen, J. C.
47Köpcke
Römer
49Zander
51Sasse
52Wagener
53Rehder
Kölln
54Tonagel
Menth
55Dieberitz
56Schmisch
57Martini W.
58Jäger, Dr.
59Tefes
Laue W.
60Hüttmann
61Schultze
62Classen
64Behrens, Dr.
65Hinrichsen
(Von der Loh-
mühle links.)
67Knaack
69Westermann
Erben
Kryck
70Paschen
71Harling
72Riege, Laden
73Köster
Lienau
74Schwarz
75Wrede
76Steinbrück W.
77Buek, Dr.
78Albers, J.
Behn, J. D. N.
79Diecks

- 83Schmisch
84Lüllau
85Körper
Weichhold
86Fricke
87Brockmeyer
88WackerGeschw.
89Behucke W.
90Kähler
91Schälckel
92Speckmann
93Behken W.
95Hildebrand
96Sievers
Ravenburg
97Rahn
98Bartels
99Schwenger
Wertheim
101Mandix W.
Schmidt,
A. C. W.
102Möller, H. D.
103Hunte
104Bartels
105Hennecke
106Schleiden
107Müller, J. A.
108Schütze
109Oldehaver
Ackermann
110Winsemann
Möller, J. P.
Corens
Buschmann
111Bremer
113Winter,
Geschw.
116Rautenberg
117Meyer, H. C. F.
122Stuhlmann
123Ludolphi
124Schiehholz
- Langereihe,
Vorst. St. Pauli.*
No. B. 8, C. 3.
1Kolster
2Schäuffler W.
4Menck
Fahtmann
5Fischer
6Dröcher
8Lahrmann
9Warneke
Schnell
Voss W.
- 10Hanmann
11Schultz, C.
12Brüning
13Tiemann, H. H.
14Lind
15Fencker W.
Tiemann, C.
16Stübe
17Schagen
18Wolff
Wittrock
Warburg
Schröder W.
19Schröder, D.
20Spühler
21Fahsel
22Nehls
23v. Allwürden
25Jaath
Brunckhorst
26v. Halen
27Versmann
28Wendt
29Meyer, J. L. M.
30Köhmoos
31Sünberg
32Meyer W.
33Troje
34Schmidt, W. H.
36Harten
Hartwig
37Hoffmann
38Zeisz
39Kück, Dr.
40Wagener
43Rüter
44Tempel, Dr.
47Krus
48Brettmann
49Pierau
50Rottmund
Blacker
Hirrichsen
51Reinhardt
52Nutzenbecker
54Stelzer
56Berg
57Cordes
v. Andel
Bock
59Hennings
60Wittmack
61Müller W.
62Kreitz
63Fries
- Langergang.*
No. M. B. 6, C. 2.
- 2Eisenmann, v. d.
Fuhlentw. rechts.
3Heitmann
5Westerkamp
6Steegen
7Reling
8Heinssen
9Schönfeld
10Hennings
11Blenckner
15Maulhard
16Buchholz
17Schaaf
20Dettmer
23Jähn
24Johannes
25Schulze
28Bremer
29Köhler
30Gettschalek
31Martin
33Schultze
34Mertz
35Ahlers
36Schröder,
J. E. M.
40Harms
41Brockmann
42Engelcke
44Powell
46Spann
48Meisel
49Möllendorff
50Schröder, J. F.
52Bohlmann
53Kühn
Geertz
54Grundmann
57Steinbeck, Willh.
58Mehling
59Eymmer
60Schult
61Steingrebe
62Bruns
63Hup
64Wollgast
65Habenicht W.
66Dannenfeldt
75Brandt, H. E. J.
78Hencke
83Schütt
85Fritsche
- Langestrasse,
Vorst. St. Pauli.*
No. B. 8, C. 1.
2Harms
3Fischer, F. J. C.
- 4Emmerich
7Petersen, C. F.
8Cornelissen W.
10Rothlib
Schmidt W.
11Helm
12Bossen
14Voigts
15Linde
16Faster W.
17Koch, J. J.
18Schrader, L.
19Gülzau W.
20Tietjen W.
26Stäcker
30Rumpf, J. D. A.
32Schilling
83Zitzke
34Timmann
36Heidelmann
37Lehmkuhl
38Groth
40Maack
42Schramm
41Wrage
45Kruse
46Peters
48Mollventer
49Gottfried
51Duvergé
Schlorff
52Rumpf, F. D.
53Burmester W.
54Heyland
55Wiechert W.
56Legat
59Schmidt, M.
60Moye
62Gagel
64Burmeister
65Grefe
66Kahler
67Schwager
68Lüders
69Schween
Riephoff, zwi-
schen d. Erich-
u. Friedrichstr.
- Lembkentwicke.*
No. C. B. 2, C. 3.
1v. Hacht
2Schriever
3Dünne
4Schulte
5Castens
7Leverenz
8Freseler

9Bähge
10Reich W.
11Sperling
12Sicbert
14Buhrs
15Lingner
16Frah
17Fien
18Wigger W.
19Sackmann
20Marthins
Hintz
21Bartholomaeus

Lembkentwiate
(hinter der)
No. J. B. 2, C. 4.
4Dede
5Brettmann
7Hesz

Lieschengang.
No. M. B. 4, C. 2.
2Grönwoldt
4Harms
7Müller, C. G.
8Hoops
9Mense
10Ochlers
12Jungklas
15Klappoth
16Krieg
19Bruns
20Behnken
21Möller, C. J.
22Weber
23Hauchild
24Israel
25Starck

Lilienstrasse.
No. J. B. 1, C. 3.
2Rohlf W. rechts
v. d. Breitenstr.
3Burchard
Lohmann
5Schliemann
6Löhde
7Handel
8Timm
9Silberbauer
10Steinwender W.
11Suhr
14Martens
17Bader
18Seemann
20Hildebrandt
21Maass, E. G.
22Niemeyer

23Matthias
24Rösch
25Sieger
27Rus
29Köder
30Nuttelmann
31Sasse
32Niklās
35Sass
37Tewes
38Rampendahl
39Rasch
40Bartels
42Fischer W.
Schmallus
50Fehse
Wentz
51Vöckers
52Herber
53Flügge
54Matfeld,
Geschw.
Hell
Becker W.
Hilms
57Haeaclich W.
Tode
59Reimer
Jona
60Dücker
62Sievers W.
63Baars
65Nobel
Straub
66Lendecke
Sprengel
68Doodt
70Lorentz
Westerich

Lindenstrasse,
Vorst. St. Georg.
No. G. B. 7, C. 3.
21Seippel
22Röhrhand
23Bödeker
24Houben
36Meyer, J. H.
Lohmühle (b. der.)
Vorst. St. Georg
No. G. B. 7, C. 1.
1Schulze
Asmus, neben.
3Meisner
4Schmidt, A. J. H.
5Riemhofer

Lombardsbrücke.
No. P. B. 6, C. 8.
49Prigge
50Hübbe
Schäfer
Gertig
51v. Spreckelsen
52Burchard

Erste Marien-
strasse.
No. M. B. 6, C. 4.
2Rinck
3Haag
5Lazarus
6Meyer, S.
8Fränckel
9Wolff et Kar-
peles
10Becker
12Hinsch
13Emanuel W.
14Stüve
15Baltzer et Co.
18Hagel
19Isaac
20Wolffson
Seligmann W.
22Premsel
23Metz
24Wöhler
25Enoch
Arnheim
26Behr
27Cohn
28Kant et Spiero

Zweite Marien-
strasse.
No. M. B. 6, C. 4.
1Boehlke
Japha, Dr.
3Soldin
4Riesenberg
6Schön
Wolff
8Herschel
10Zelle, M. J.
Jonas
11Friedländer
12Leman
14Stavenhagen
15Zelle, R. M.
16Dessauer
17Jacoby
18Schiff
19Koch
20Bauer

22Ruben
Hartvig, M.
23Schedelgar
24Cohen
25Wilcken
v. Halle

1ste Marktstrasse.
No. M. B. 5, C. 8.
1Levy, D. J.
2Nann W.
Buschmann
3Friedländer
4Levy, J.
5Mewes
6Warburg
7Heilbut
8Bergel et Co.
10Bachrach
11Eliason W.
Lenning
12Zelle
Meyer Simon
et Co.
13Hauer
14Sander
15vanDamm
16Joseph
17Matthias
18Koppel
May
19Thiel

2te Marktstrasse.
No. M. B. 6, C. 4.
1Unna
2Salomon et Co.
Marcus
3Meyer, S. J.
Franck
4Hahn
5Wolff, W. E.
Jonas, Dr.
6Eschwege et Co.
7Fraenkel, Dr.
8K. preuss. Ge-
sandschaft.
10Weil et Co.
Saalfeld
11Wehl
12Eachwege
13Steinforth
14Aron
15Stern
17Kulmes
19Renner
20Kebe
21Nau

22 Warburg
Sanders
23 Cohn et Sohn
24 Levy
26 Gebr. Simon et
Comp.

3te Marktstrasse.
No. M. B. 6, C. 4.

2de Lemos
3 Porges
4 Blanck
6 Simonsen
7 Warburg W.
8 Stettiner
9 Bahcke
10 Baruch
Rohr
11 Gottlob W.
12 Zeller
14 Berlin
15 Emden
Richter
16 Neumann
17 Bühner W.
18 Rose W.
19 Hoffmann
20 Jonas W.
21 Herrmann
22 Eckermann
23 Maas
24 Bringmann
25 Friedländer
26 Weichhold
Kohn
27 Lindhorst
28 Lipman
29 Böse
30 Cohn, H. H.
32 Cahn
33 Weitzmann

Mattenwiete.
No. C. B. 3, C. 4.

3 Busch
Stapler
4 Osterholdt
Spöring W.
Krauskopf
Krüger W.
5 Wurm
6 Krüger
7 Mencke
8 Tegnelon
9 Schuch
10 Ravenstein
Wichmann
Binder
11 Wollmeyer

Steindorff
Weber
12 Schütze
13 Rohde
14 Gronninger
15 Hailbronner
16 Meyer, J. J.
17 Sommer
18 Deycke
20 Kilbinger
21 Gütschow
Heyde
Pollmann
Novaky
Bügel, Laden
22 Lühmann W.
Kritzky
Lüders
Oehmann
23 Will
Schramm
24 Eppen
Focke
Kohlmeyer,
Laden.

25 Lohmann
Schröder, C. J.
26 Cornelsen
27 Baumann W.
28 Schöning
29 Diegeritz
30 Griese
31 Roland
32 Dieckert
33 Brösch W.
Pietschker
34 Bonsack
35 Bastian
36 Froböse

Matthiasstrasse
(b. d. Bäcker gang.)

No. M. B. 4, C. 6.
1 Jacobsen
2 Hühnfeldt
3 Düvel
4 Solbrügk
5 Reiffer
Benatz
6 Bornholt
7 Steffens
8 Lühmann
9 Bargholtz
11 Holtzendorff
12 Holstein
14 Saas
15 Knabbe

16 Hühne
17 Wulff
18 Ahlers
19 Kröger W.

Messberg.

No. J. B. 2, C. 4.

1 Frede W.
Behrens W.
Woblers et
Schmieding
3 Westermann
4 Schwarz
Nordhus, unt.
J. B. 2, C. 5.
5 Burmester W.
Ahrens
6 Heinzelmann
7 Schmedemann
8 Grabbert
9 Krüger
Burmester
Hollander
11 Leist
12 Krogmann
13 Bernau W.
15 Lüttensee
17 Burmester
18 Ladiges
19 Albrecht W.
20 Steinicke Nachf.
Isenhorst
22 Ueckermann
Michael sen
23 Sobst
26 Fredeking
27 Printz
28 Willhöfft
29 George
30 Schultz, J. H.

31 Bösch
32 Schultze
33 Wrahtz
34 Luetkens
35 Steffen
36 Neumann
37 Schnoor
38 Klahr
40 Berdien
Sietas
41 Brennicke
Timm W.
Scheele
Hehnn W.

Michaeliskirche
(b. d. grossen.)

No. M. B. 5, C. 2.

1 Appel
3 Hellmann

Michaeliskirche
(b. d. kleinen.)

No. M. B. 5, C. 1.

1 Stiegert
Ries, Dr.
2 Diercksen
Voigts
3 Schmidt, J. H.
Diestel unt.
4 Viechelmann
5 Cordes
6 Odenbach
Wedemeyer
7 Grabener
Boldt
8 Gerdtzen
Paulsen
10 Debald W
11 Schultz
Zimmern
12 Schleidens, Dr.
Brie
13 Flemming
14 Wieter
Theck
15 Berg
16 (Platz.)
17 Becker
Grüneberg
18 Bode
Oberüber
20 Cohen, C.
21 Sander
22 Kolzer
23 Schlumpf W.
24 Ammé
Holst
Cohrs
25 Arnal
Siemssen,
Geschw.
Lefebvre W. et
Sohn
27 Lemmel
28 Berg
Hinschmann
Nagel
29 Mondientz
30 Heisser et Moun-
ton
Schiff, auf dem
Kirchhofe.
Schürhoff do.
Pietig

<i>Michaelisstrasse</i> (grosse) No. M. B. 5, C. 2.	20Baack 22Bernner 24Scheeberg 25Köpp 26Bossee W. 28Schwabel 30Götz 31Gerber 34Schwornstaedt 36Bünger 40Ohnsorg 41Brunn 42Matz 43Wegener 44Heinrichs Hardieck 45Thiele Clasing W. 46Witt, C. F. 47Schultz, F. A. 48Lotz 49Meyne 50Wally 51Lütkena Schwartzkopff Geschw.	10Reck 11Harmsen 13Oldenburg W. Sasse 14Oberkampf Mantels Helms 15Schumacher 16Lammers 17Gebrüd. Bauer et Co. 18Schlösser 19Brie, Compt. Hildebrand Umlauff 20Scholvien 22Albrecht 23Dammerau 24Heins v. d. Heyde 25Polack Goldschmidt 26Stockmann Köpcke 27Speyer W. 28Reinboldt Mahler 29von der Porten et Hertz 30Jessorun W. 31Nathan 33Seyring Jessorun Nolte, Compt. 34Riesmann Ballauf et Co. 35Matthaei Nachf. Plate Meeden, Compt. 37Cohrs 38Rössing 39Hertz, J. P. 40Mendel 41Levy Robert 42Hönert Hintel 43Classen 44Stelling 45Beyer 46Levy, Nachf. Oppenheim 47Nathan, Gebr. 48Blass 49Heintz Ammermann 50Weinbrenner	<i>Mönkedammstrasse.</i> No. N. B. 3, C. 8. 1Heckscher P. B. 3, C. 8. 4Stritte <i>Mühlenbrücke.</i> No. P. B. 3, C. 2. 1Dührung von der Johannis- strasse links. Delbanco 2Larrere Matthaei N. B. 3, C. 2. 4Beets Hinrichsen Wilm 5Groothoff 6Chenneville 7Arents Jungnickel 8Steinfurth et Co. Schlabay 9Lotter 10Haber 11Cruse 12Bussmann W. Garvens et Co. Garvens W. Stock et Co. Oetzmann Spetzler Mislter, Lt. Schrader et Brunner 13Miehe Nachf. Meyn Ehlers et Hanssen Millington et Co. Blass Stoppel Scherr Wilson et Co. 15Feldmann et Co. Campe et Meyer Heuss et Menke Bing Gebr. De- tail - Verkauf v. Porzellan. Décombe 16Lorent, am Ende et Co. 17Lohse Steggmann Bandmann
<i>Minenstrasse,</i> <i>Vorst. St. Georg.</i> No. G. B. 7, C. 3.	52Hatje 53Gerike 54Hoffbauer 55Behrmann Pantelmann W. 57Holtermann 59Brendel 60Rachow 61Clasen 62Ahlshewdt 63Bergstädt W. 64Rentzel 65Summ		
<i>Mittelstrasse.</i> <i>Vorst. St. Georg.</i> No. G. B. 7, C. 1.	<i>Mönkedamm.</i> No. N. B. 3, C. 8. 1Buckhop W. am Eingange zum Adolphsplatz. 2David W. Krümmel 3Dependorff Papenhause Lehmann 4Ruete, Dr. 5Haarburger 6Hartwig 7Pöhl Frömcke Andrade 9Derenburg Gebrüd.		

Freese et Fischer	Wissel	19 Lemcke W.	42 Weymann
Heyer	26 Wilhelmi et	20 Duncker	43 Schumacher,
18 Giegeler	Schrader	22 Huth	J. H.
Miller	Moses	23 Kammann	44 Hey W.
P. B. 3, C. 2.	27 Philipp	24 Oetting W.	45 Tändler W.
19 David W.	Fröschels	26 Leitner W.	46 Glückstadt
Herrfeldt et Co.	28 v. Allwörden	Sponbeil	47 Bremer
Hinsch	30 Ehrenpfort	27 Holtzpagen	48 Böck
Däncke	Benit Söhne unt.	29 Scharfen-	Uhde
20 Petersen	31 Beit	schwerdt	49 Brockelt
21 Knauth, Dr.	32 Popert	30 Mewes W.	50 Schröder, B.
Richard et Co.	33 Magnus	32 Dehnert	51 Dralle
unt.	Lazarus	33 Groth	Röhl
Ecke d. gr.	34 Israel	35 Junck W.	52 Kückenhoff
Johanniistr.	35 Salomon	36 Weseloh W.	53 Neubauer
	Wessely W.	37 Lange, J. G.	54 Thies
<i>Mühlenstrasse.</i>	36 Matthies et Sohn	38 Wrede	55 Meyer, J. H.
No. M. B. 5, C. 3.	37 Schöning	39 Lange, C.	56 Wollfarth
1 Meyer, J. P.	Meyer, A.	40 Lange, E. L. C. F.	58 Bierkarre
Ecke d. Engl.	38 Gobert	41 Ludolphi	59 Kantzler
Planke.	39 Leudesdorf		Wittrock
2 Faber	40 v. Absen	<i>Mühren (lange.)</i>	61 Rüde
3 Jessel	41 Ruben	No. J. B. 1, C. 4.	Wichmann
4 Raphael, H. et J.	Wedeles	1 Kandelhardt	63 Schossig
5 Isaac W.	42 Meyer, B.	Ecke v. Schwei	64 Weiss
Salomon	44 Meyer, A. B.	nemarkt u. der	65 Ladiges
6 Aldenrath	45 Lazarus W.	Steinstr.	67 Münch
7 Meyer, D. L.	Goldschmidt	Röser	68 Weber
Arrong	47 Ephraime et Co.	3 Ludolphi	70 Singelmann
8 Königl. dän. Ge-	Umbach, unt.	4 Schäffer	71 Ruble
sandtschaft.	49 Jantzen	5 Wichers	73 Wohler
9 Meyer, Dr.	50 Möller, A. F.	6 Lehmann	Rauscher
Jacobson et Co.	51 Boasson	7 Siebke	75 Berckhan
10 Warburg	Salomon et Co,	8 Maurer	76 Meyer W.
11 Heine W.	52 Harmsen, Ecke	10 Patz	78 Jost, über.
12 Michael W.	d. Elbstrasse.	16 Semmelhack	79 Buncke
14 Krey		17 Quast	81 Hotte
Heckscher	<i>Mühren (kurze.)</i>	18 Behrens	Greil W.
15 (Platz.)	No. J. B. 1, C. 3.	20 Kruse	82 Heidenreich
16 Schäufler	1 Wentzel W. von	24 Eichhoff	Engelhardt
17 Jebens	d. Spitalerstr.	26 Wetter	84 Berlincke
18 Gans W.	rechts.	27 Stockmann	85 Twachtman
19 Fridberg	2 Sudholtz	29 Bannog	86 Auf dem Kamp
Franck W.	3 Grupe W.	Brauer W.	89 Hendke W.
20 Gumprecht et	4 Laeis	30 Pentz	91 Hoops
Heiman	Bing	31 Wolters	92 Uphoff W.
21 Bruns	6 Hirth	Meyer W.	93 Buls, von der
Eyller	Seeler	32 Aries W.	Steinstr.links.
Goldschmidt	7 Burchardt	34 Westen	
22 Brandt	8 Böckel	35 Voss	<i>Mühren (bei den.)</i>
Hartvig	10 Zott W.	36 Limmer	No. N. B. 3, C. 4.
23 Mantel	14 Kneydel	37 Bartelsmann W.	1 Fehlandt, an d.
Jenny	Brüggemann	38 Matthiessen	Brücke d. Ca-
Königl. franz.	15 Dietz	Jasper	tharin. Kirch-
Gesandtschaft.	16 Wolters	39 Bestier	hofes.
24 Gans	17 Wibel	40 Wübbe	2 Thormöhlen
Wilcken	Kruse	41 Fehr	Stoffert, Compt.
25 Ulrich	Dammann	Meneke	

- 3Beuck
Ohr
Watermeyer,
Compt.
Gräpel, Dr.
Stuhlmann, Dr.
4Ehlers, G. J.
5Thormöhlen W.
6Goetze, A. L.
Hesse et Goetze.
8 Laballe
9Säveke
10Ehlers, G. H.
11Robohm
13Schützer, C. F. L.
14Plath W.
15Böckel
Schweiger
Freyer
Streiber
16Mehling
18Wichmann
19Lüders
20Suhr W.
Hasenfus
21Hesse
22Wasmann
23Lundt
24Pätzl W.
25Lührsen
26Schaller
Loehr Dr.
27Sumpfieth
v. Dadelszen,
Compt.
29Schmisch
Israel
Rieck
31Wichers
32Burmeister
33Arnet, E.
Pott W.
34Steffens
Deter
35Hülßen
Krütli
36Hansen
Koolman
Will W.
37Voges
38Hirschfeld
Woesthof
Stahl
39Bachmann, F.
Bachmann et
Brandt
Goldmann
- 40Schlupf W.
Brichet W.
Deter
Laass
41Michaelsen
Hintz et Co.,
Comptoir.
42Hoop, Ecke der
Brooksbrücke.
44Dabelstein
45Issleiber
Schrader
46Harden W.
Witt
Krüger W.
Schipply
Schütze
47Nielström
48Elborg
Cramer
49Lührs
50Meyer, J. B.
51Trott
52Fahrenholz
Bauerfeindt
Nachfolg.
Marchn
Rahp W.
53Neustadt
54Brekelbaum
Brunn et Salvin
Burmeister
Jänisch
55Henschel
56Meyer, J. N. C.
57Gravenhorst,
W. J.
59Lau
60Büller, J. D. C.
Büller, Dr.
Brackebusch
Eimbecke jun.
61Döhler
62Dieckhoff
63Grabenstein
64Thämer, W.
Büter
Christ W.
65Riemann
Siebe W.
66Franckenstein
Michel
68Bock
69Jena
Natorp Gabriel
et Comp.
71Hell
Gehleker W.
- 72Münster Nachf.
Böhme W.
73Lorentzen et
Dreyer
Wappäus
74Wöltje
75Dorrinck
Agentur der Ver-
sicherungs-
Gesellschaft
in Triest.
76Hillmer
Martens
Müller W.
77Ebeling, J. H. L.
79Hellmann
Schmidt, E. et
Knoop
81Kunz
Möller, J. M.
83Meyer, P. C.
84Wittig
85Moeller
86Trautmann
87Nohr
88Petersen, J. C.
89Rademaker, W.
90Dangers
91Brünner, Ecke
v. Steckelhörn.
Müllergang
(b. d. Oelmühle),
Vorst. St. Pauli.
No. B. 8, C. 4.
5Keller
6Berg
Nagel's Weg (b. d.
Besenbinderhofe),
Vorst. St. Georg.
No. G. B. 7, C. 3.
2Kruse
3Pätzmann
Ness.
No. P. B. 2, C. 8.
1Eric
Lenoir, unt.
3Mahn
Röper, H. W.
Bartels W.
Schrader, Laden.
4(A)Herzer et
Kahler
4Watty
Kahler
- 4(B)Eichholz
et Co., Ecke v.
Brotschragen.
5Röper et Mes-
serschmidt
Banks
6Cotius et Sohn.
7Horrenburg W.
Ficke et Pas-
quier
v. Hacht, Laden.
8Franck
Müller, Henry
et Co.
9Giosti, J. et
Laurent
10Gruber
Neueburg.
No. N. B. 3, C. 3.
1Lüttgens, Ecke b.
d. Rathhause.
Fett W.
Paulsen
Becker, Compt.
Watson, Jack-
son et Co.
Peters
Wollheim W.
2Röper
Junge
Hüber
3Berndes
Wolff
Lichtenhein
Kirchhoff, L. et A
4Comien W.
Duncker
Bauer, A.
5Kietzmann
Stock
Schulze
6Expedition des
Correspon-
denten.
Langhoff'sche
Buchdruckerei.
Langhoff, Dr.
Runkel
7Kummert
Morgenstern
Niederlage
Meissner
Porzellan.
Wurm, Dr.
Schmidt et
Hellwig
8Friederichs

Brauer	Dencker	Wischer	(Von der Admirala- litätsstrasse zu, linke Seite.)
Hagenau	23 Callmeyer et Geffcken.	46 Althainz	
9 Köpke	24 Trott	47 Nicolassen	No. N. B. 3, C. 8.
Wagner	25 Armster	48 Lütgens	1 (Bohns Platz, siehe p. 383.)
Troisième Com- pag. commer- ciale zu Ant- werpen.	Weber et Comp. Klingsöhr Grüning Ahrents Carbutt et Good Jungbluth Compt.	Kalisch Mohr W. Wilm	2 Bielenberg
Hutchinson et Comp.	26 Meyer, F. H. Nachfolg. Rohde Grosskopf Baetcke	49 Hildebrand Heemann Gernet, Compt.	3 Leensberg
Braun	27 Bottomley, Ziesc et Co. Lautensack Blacker, Compt.	50 Gouldsbrough 51 Viers	Hertz Rademacher v. d. Wisch Möller, J. A. N.
Kirchhoff	28 Buhle	52 Meyer, J. P. Meyer, J. T.	4 Pohl Erben
9 Sanders Compt.	29 Jürgensen W. et Sohn, am Durchgange zum Hopfen markt.	53 Gabory Krüss	Evers Gabriel Schmidt, H. jun. Kellinghusen
10 Bandmann W. Grieve	Suhr	54 Schrader W. Lipmann Berendsohn	5 Köhler Nachf. Dubois Gerig Nobiling, G.
11 Schuchmacher W. Ritter	30 Koeser	55 Diers Holzapfel Meyer, W. F.	6 Rösing et Co. Bellieno v. Halle Pffücker Wulff
12 Hoepner et Beckmann	31 Hamann	56 Severin Le Blond kropp Lachapelle	7 Hudtwalcker, Dr.
13 Hockmeyer, V. F.	32 Mann, Nach- weisungs- Comptoir.	57 Sengewald Gödecke	8 Roosen, S. et B. 9 Roosen W.
14 Schulte et Schemmann	33 Rüpeke Rump	58 Cornelius et Sohn Müller Schütte	10 Hess, Ruben et Co. Bonfort
15 Joost, M. et W. Sonntag Assecur.-Comp. von 1838.	34 Weber, F.	59 Jürgensen	11 (Im Thorwege.) Riedel, Volck- mann et Co.
Assecur.-Comp. die preuss.	35 Mohr	60 Rossi Projahn Wettach W. Viers W. Zwicker	Hansen Ahrenbeck (Auf dem Platz.) Levy W. Bormester, Dr. Hertz, Dr. Hertz Söhne Theveny Brunnenmann W. Sieveking Eiermann Schlesinger W. Plagemann
16 Loehr et Co.	36 Mohr Reddellen et Zinck Magdalener Hestermann	61 Campe W. Seytz Schacht Westerich	12 K. grossbritann. General- Consulat. Elliot et Comp. Lloyd's Agenten Crown Lebens- Versicherungs- Gesellschaft.
17 Meyer, H. C.	37 Stühr Leopold Eggert	62 Beckendorff, Dr. Compt. Beckendorff, Compt. Jäger, J. M. Wietjes, Compt. Fabricius, neben d. Schifferge- sellschaft.	
18 Völckers Wachter et Co. K. niederländ. Consulat.	38 Uhlenhoff Eckhorst		
19 Scholvin Geschw.	39 Kebe Wolfskuhl Müller, H. C.		
Lippelt, M. Hauthal Acuckens Metzendorff, Dr. Hettstedt	40 Borendsohn		
20 Lewis Götze, Compt. Sloman Diedrich	41 Abel Reinelt		
21 Maschwitz et Comp. Universal Le- bens Versich. Gesellschaft in London. Veitshans, Compt. Thomsen Compt.	42 Thiemer et Sohn Hilgenfeld, Dr.		
22 Sprinckhorn et	43 Pforte		
	44 John Bade		
	45 Stiltz		
		Neuer Krahn, m. s. Krahn (neuer)	
		Neuerwall.	

Sun Feuer-u. Lebens-Versich.-Gesellschaft.	37Kellinghusen, Dr.	(Vom Jungfernstieg: linke Seite.)	91Baumhauer
13Salomon	38Prale	P. B. 3, C. 1.	92Müller, Dr.
Wolf et Hinrichs.	Mönckeberg W.	61Thierrée	93Engen
Luetkens	39Gestrin et Wagner	62Schramm et Kentzler	Pluns
Born	40Böhr et Kappele	Beil	94Maschwitz
14Meyer, G. S.	41Boggis	Rahtlev	Abel
15Witzke	Edelheim sen.	63Bieber et Sohn	Kastens et Ahrbeck
16Schwabe	42de Saintchenoy, genannt Bishop	Association zur Versicherung gegen Feuersgefahr.	95Baagöe et Co.
Wetzlar	Oelckers, unt.	64Pinçon et Co.	Meinig
Lindenau,	43Haustedt et Co.	Costede.	Jacoby
Compt.	Lange	65Unmack	Edelheim
17Cordes, Geschw.	Sturm	Möller, J. A. G.	96Stavenhagen
18Heine, M.	44Koch	66Gesckermann	97Bock
19Willert, Dr.	Schultze, A. L.	67Garber	Delrien
20Schlüter W.	45Cohen, L.	Ihlenfeldt	Flohr
v. Spreckelsen, Fräulein	Posner	Dose	Klose
21v. d. Meden	Neue Niederlage von Pelzwaaren.	68Norbeck	98Pilschen
22Lauenstein	46Reimers	Vogel	99Thier
Banks	47Weisflog, Dr.	69Meyer, D.	100Bing Gebr. n. H.
Fuchs	Grytzell	Böhrt	101Ellfroth, n. H.
23Eggeling	48Eggeling	Luetkens	102Ewald et Co.
Fuchs et Hertz	Assec. Societät.	Lundt. Laden.	Helberg, neb.
Herschel, Dr.	Heine W.	70Falckenburg	103Kronke
24Minte	49Brauer W.	71Zander	105Jacobs
25Ripking	50O'Swald et Co.	72Jahns, J. H.	106Donath et Dose
Skalla's Nachf.	Königl. preuss. Consulat.	Landgraf	107Nathan et
Bahnsen	51Moller W.	73Rauda	Goldschmidt
26v. Beseler, J. A. v. Beseler, Dr.	Zimmermann W.	Denys, M. et E.	Schau et
27Hesekiel	Francke, neb.	74Kauffmann, Dr. Kauffmann, B. J.	Houben
Mensch	52Heymann	75Frédéric et Eugene	Engel et Schulz
28Cramer	Saarburg	76Droop W.	109Eimbcke, Dr.
Spiro	Brenschedt,	77Schreiber	110Sillem, Dr.
Lindenau	Compt.	78Zadow	Hencke
29Böcker	53Harbers	79Honz	Langhans
30Heidrich, Dr.	Oldermann	80Bichels	111Schlüter, D. Dr.
31Kluth, Dr.	54Ebeling, Dr.	81Stüven, J. H.	112Schlüter, E. Dr.
Steiner	55Schepler	Stüven et Lührs	113Schlüter, F. D.
32Arnhold	Schmilinsky et	82Tavernier	114Dose
Meschorer et Co.	Comp.	83Meissner et Co.	115Stoffers et Co.
Demiany	56Salomon	84Petersen, T.	Taeger et Voss
P. B. 3, C. 1.	Meeden	85Commeter	Cordes, J.
33Hommer	57Spies	Harzen	116Hoffmann
Bischoffer,	58Kleinschmidt	Wagener	117Hilpert
Geschwister	59Süssmann	86Beger W.	Goldschmidt
Welck	Winkelmann	Krenkel	118Reuter et Co.
34Benjamin	60Veit et Co.	Mankiewicz	Segnitz, Ecke
Patow, Dr.	Schäffer et	87Richter	v. Graskeller.
Strother W.	Kayser	N. B. 3, C. 8.	Neuenwallsbrücke.
36Lindahl	Friedrich	88Grasmeyer W.	No. N. B. 3, C. 8.
	Nathanson	89Liebert	1Gaedechens
		90Danckert Gebr.	Backheuser
			Trettlar
			Herbst
			Gante, neben.

<i>Neuerweg, Dienerreihe.</i>		53 Gaetje	45 Butenop	16 Sander
		54 Ehlers	46 Wilkens	17 Lohfeldt
No. C. B. 2, C. 6.		55 Heinrichs	47 Fick	18 Pratzje
1 Gangel, am Kan-		56 Rohr	Schnoor	Nolze
nengiesserort.		57 Schnabel W.	Rönnkamp	20 v. Lengerke
2 Kreege		59 Cords W.	48 Zumfelde	Lau Nachfolg.
4 Schwartz		60 Marston	49 Saltzkorn	Müller
5 Magnus		61 Fischer	J. B. 1, C. 3.	Hollander Gebr.
6 Meyer W.		Homm W.	50 Schnohr	21 Hubert
Wrede		62 Möller, C. J.	51 André	22 Trüssart
7 Malchow		63 Knust	52 Cordes	24 Ganganelli
10 Dusenschön		64 Petsch	Bachus	25 Boeckmann
13 Fusz W.		66 Philippi	53 Hauschildt	Wilken
16 u. 17 Heuck		Gangel	54 Kegel	26 Meyer, G. E.
18 Sass		67 Ohl	55 Brandt, C. F.	27 Huastedt
19 le Bell		69 Höber	56 Garbens	28 Ruiz
20 Doll W.			57 Harmsen	29 Meyer, J. F.
Wunderweldt			58 Prutzscher	30 Brinioni
21 Krohn	<i>Neuerweg</i>		Wirth	32 Ahrens, J. H. C.
22 Fleege	(b. d. Holsdamm.)		60 Grossmann	Ross
23 Behneke	No. J. B. 1, C. 1.		Heitmann	33 Breiter
24 Hüsing W.		2 Harms	61 Rohde	34 Melching
25 Meyer, J. C.		4 Wilkens	62 Schwanck	35 Backs
27 Sell		5 Jauert	63 Wulff	36 Biertimpel
29 Kirchhoff		7 Busch	64 Bartels	38 Lührs
Bach		8 Ehlers	65 Neumann	39 Bryde
30 Höger		9 Wagener	69 Lüdemann	40 Kämmerer
31 Dittmer		11 Janssen	70 Ziekan	41 Bernhardt,
Schwarze		Oberndörfler	71 Rösch	Kleebergs
32 Rohlf W.		12 Haeselich	72 Behr	Nachfolg.
Jepsen		13 Deseniess W.		Meyer, E. C.
33 Werner		14 Scharmberg		42 Knöhr
Kühne		15 Krumbein	<i>Neuerweg,</i>	43 Krug
Kakerbeck		17 Lohmann	(neustädter, bei d.	Dehnert, Laden
35 Lange		18 Wunderlich	Vorsetzen.)	44 Fricke
<i>Dienerreihe</i>		20 Clodius	No. M. B. 4, C. 5.	45 Werner W.
37 Fette		21 Rau	1 Frank, v. Schaar-	46 Bathel
38 Rowohl		22 Bruns	markt rechts.	47 Nasemann
39 Grevemeyer		23 Hollstein		
40 Schultz, N. H.		25 Timm		<i>Neuestrasse,</i>
41 Maack		26 Deich W.		Vorst. St. Georg
42 Heine		27 Gercke W.		No. G. B. 7, C. 2.
Brüsaber		28 Block W.		17 Dabne
43 Musfeldt		29 Schütte		Brandt, J. H.
44 Wahncau		30 Arnemann W.		Flügge W.
45 Dröge		31 Eckermann		18 Meyer, J. H.
46 Sievers		32 Kobbe		19 Maass
47 Ernst		33 Piater		20 Seyfarth
48 Langer		34 Stern		Erdsieck
49 Büttner		35 Plinck W.		21 Drexel W.
		38 Butz		22 Bollmann W.
		Harmsen		Brümmer
		J. B. 1, C. 3.		23 Wieland
50 Steffens, dem		41 Langhans		25 Lütgens
Brookthore		42 Gräpel		28 Putzbach W.
gegenüber.		43 Schönemann W.		29 Miesner
51 Wulff		Wunderlich		30 Steinfort
52 Traun		44 Grapengiesser		31 Wilhelm
Ludwig		Kühl W.		
			45 Butenop	
			46 Wilkens	
			47 Fick	
			Schnoor	
			Rönnkamp	
			48 Zumfelde	
			49 Saltzkorn	
			J. B. 1, C. 3.	
			50 Schnohr	
			51 André	
			52 Cordes	
			Bachus	
			53 Hauschildt	
			54 Kegel	
			55 Brandt, C. F.	
			56 Garbens	
			57 Harmsen	
			58 Prutzscher	
			Wirth	
			60 Grossmann	
			Heitmann	
			61 Rohde	
			62 Schwanck	
			63 Wulff	
			64 Bartels	
			65 Neumann	
			69 Lüdemann	
			70 Ziekan	
			71 Rösch	
			72 Behr	
			<i>Neuerweg,</i>	
			(neustädter, bei d.	
			Vorsetzen.)	
			No. M. B. 4, C. 5.	
			1 Frank, v. Schaar-	
			markt rechts.	
			2 Ballyahn	
			3 Raven, Dr.	
			4 Buthmann	
			5 Blohm	
			Raap	
			6 Kraefft	
			Thiemer	
			7 Schirmer	
			8 Maass W. et	
			Wichmann	
			9 Burmeister	
			10 Harder et Co.	
			Hess et Co.	
			v. Justi	
			11 Ipsen	
			Heins, C.	
			Rosenberg	
			12 Stavenow	
			15 Hecht	
			Deters	

41 Schröder, J. F. L.
42 Stahmer
43 Bünger
46 Hockmeyer
47 Montzendahl W.
54 Hockmeyer
Meyer W.
55 Hinsch
56 Kröger W.
59 Heider W.
61 Stellmann
Gercken
63 Sauer
64 Buck
66 Beller
71 Brunckhorst

*Erste Neumann-
strasse.*

No. M. B. 4, C. 5.
2 Mardaus
3 Miller
4 Lethanyes W.
6 Paris
7 Ehbets
8 Pfuhl
10 Stahmer
15 Bösche
16 Friese
17 Polbitz
Schieck
18 Kant
Voss
19 (Platz.)
22 Wübbe
23 Bergmann
24 Brödermann
Dittmar
Behn

*Zweite Neumann-
strasse.*

No. M. B. 4, C. 5.
1 Löwenberg
2 Bünemann
4 Tentler
Lindhorst
6 Schulze
8 u. 9 Benecke
10 Holst
11 Hülsz
12 Matz W.
13 Wulff, L. W.
14 Ehrhardt
15 Schmidt, B. H.
16 Ohlrogge
17 Rathjen
18 Detmann

19 Voigt
20 Bülau

*Neustrasse
(altstädter.)*

No. J. B. 2, C. 1.
1 Springmüller,
d. Niedernstr.
gegenüber.
2 Schultz, C. C.
3 Karstens
5 Herrmann
Kersten W.
Driesnack
Vollmer
6 Greiffhahn
7 Nimphius
8 Bock
9 Edler
10 Schultz, C. F.
11 Ramlau
12 Ockelmann
13 Decker W.
14 Süsmilch W.
15 Meyer, J. A. N.
J. B. 1, C. 4.
16 Hell
17 Baumann
18 Meyer, J. D.
19 Benck
20 Heymann
21 Ludolph W.
22 Lohse
23 Heinemann
24 Brandenburg
25 Haussmann
28 Ludewigs
29 Mandix
30 Stromberg
31 Ostermeyer W.
32 Neudorff
33 Rundshagen
34 Thormann
36 Bülsterli
Meyer, A. H.
37 Rickens
J. B. 2, C. 1.
39 Pienitz
41 Ehlers
42 Möller, N. A.
43 Fritz
45 Hops W.
47 Pleitner
49 v. Hacht
50 Wulff
51 Ahrens
52 Gramm
53 Pfannenstein

*Neustrasse
(neustädter.)*

No. M. B. 6, C. 7.
2 Grund, v. d. Fuh-
lentw. links.
Meyer, C. A.
3 Heinichen, Dr.
Gries, Dr.
4 Wagner
5 Möller
6 Blumenthal
7 Merbach
8 Bandel
9 Andersen
Asmus
10 Lütkens
11 Lüders
Dreger
12 Sannemann
13 Wilkens
14 Willers
Linden
Rosenkrantz
15 Fuhrhop
Stüven
16 Benjamin et Co.
17 Raap
Thunstrohm
18 Kohrsen
19 Sanderjacob
20 Ahrens Nachf.
Müller C. J.
21 Martens
Helmke
23 Langhein
24 Fuhrhop
25 Schläger
26 Straszacker
27 Levy
28 Henschen
29 Meyer W.
Wahnschaff
30 Ziesenis
31 Lafrentz
32 Timm
33 Leidemann
Laden
34 Sperlein
35 Schultz, J. C.
36 Gerbers
37 Anderssen
Schultz, P. F.
38 Kunsch
39 Legrand
40 Vollbring
41 Stern
42 Cotte
43 Gaspari

44 Kalekbrenner
45 Bach
46 Buschow
Köster
47 Stein
49 Rechtern
50 Widow
Meyer, J. A.
51 Gross
52 Kling
53 Fricke
54 Wittig
55 Schultz, C. F. A.
56 Carstens
57 Riefesell
58 Oppermann
59 Burchard
60 Buchwald
61 Kruse W.
Damm
62 Engels
63 Voege
64 Meyer, J.
66 Risch
67 Eggers
68 Bergmann
71 (Edelbüttel
Platz.)
72 Nordthoff W.
73 Taubmann W.
75 Rumohr
76 Uhrig
78 Bremer
Haber
80 Krull
Friedburg, Dr.
81 Gösche W.
82 Müller, J. D. H.
83 Schultz, J. F. L.
Adloff
84 Gentzsch
85 Müller, C. M.
Ripking
Schwarz
86 Stoltenberg
87 Johansen
Tiedemann W.
88 Perner
89 Albers, Dr.
90 Schaedtler
91 Decker W.
92 Sieveking, Dr.
v. d. Fuhlen-
twiete rechts.

*Neustrasse
in St. Georg,
m. s. Neustrasse.*

<i>Nicolai</i> kirchhof.	1Baumann	20Lautenberg	77Bösche
No. N. B. 3, C. 3.	2Büchtmann	Koch	78Klooss
1v. Hosstrup	3Rodewaldt	21Hillermann	79Joers, H.
et Sohn	4ScharfenbergW.	23Küster	80Hintze W. et
Meinholdt	5Bürgel	24Winckelmann	J. Busch
Seyler	7Kreybich W.	25Ehlers W.	88Krull
2Viets	9Hamester	Brettmann	84Bartz W.
3Schumacher W.	11Zwecker, J. T.	26Meyer, F. H. C.	Wismann
Fürstenau	14Brenning	Kock W.	85Meyer, J. H.
4Mönckeberg	17Möller, J. A. F.	27Hoffmann's Erb.	86Ohlendorf
5Freudentheil	18Voigt	28Gardt	87Brunns
6Cropp	19Köhn	29Prediger	88Frosch
7Altenburg	20Schlata	30Ladiges	89Mewes
8Strauch	21Neegel	32Selbach	90Baur
Riege	23Reeck	33Schacht W.	91Hahn
9Wunnenberg	24Most W.	34Gäbcke	92Holst
10Rohtermundt	25Röhrs	37Niemeyer	93Soltan, C. H.
11Kaufmann	28Mollenhauer	38Meyer, P.	94Volland W. et
Schoene	29Stauff	39Raabe	Sohn
12Fischer	30Pötan W.	41Voss	Haase
13Gülon	31Witmundt	43Beckmann	95Neuteicher W.
17John	32Höbermann et	Brunns	96Schultz, L. W.
Warrens	Müller	44Nagel	98Rühm
Engelke	Rabe	Habemann	99Herrmann
21Sessler	33Rohde	46Koppmann	Ritt, Dr.
22Schnabel		47Urbrock	100Allerding
23Vogel	<i>Niedernstrasse.</i>	48Bettcke	101Loose W.
Berlin	No. J. B. 2, C. 1.	49Richter W.	102Lambert
24Schwenke	1Schopmann	Schlo	103Schwencke
25Finck	Ecke vom Kat-	Greve	Woeniger, Dr.
Seebeck	trepel.	50Soltan, J. A.	Hinsch, unt.
Hofmann	2Rosenberg	51Daewel	104Senger
26Peterson	3Köhn	52Fricke	Schramm
27Westphal W.	Ebelt	53Milde W.	105Geier
Korn	Lüer	Hein, G. F.	106Dionysius et
28Zöll	Weber	55Voigt	Cordes
29Richter	4Möhrle	56Kramer	107Sporleder
30Rodewald	Lindhorst	57Buck	108Reichert
31Schreiber W.	Wöhlicke	58Roselundt	109Fitsch W.
32Möller, N. D. C.	5Rönn	59Joers Erben	Rickhorn
33Ullner	Fohlmeister	Prahl	110Kalwien
Focke W.	Lange	60Ehlers	111Hasenkampf
34Päleke	6Osenbrüge	63Holtz	112Schmidt, J. H.
35Schilling	8Wahlers	64Grellke	C. F.
36Kruse	Jordan	65Brüggmann	113Hars
37Maack	9Schütze	66Frohne	114Maack W.
38Wagener	10Konow	68Stühr	Drenckhahn,
39Busch, Laden	Frencke	69Peterson W.	über.
40Senger	12Rose, W. C. L.	Löw	116Kihn
41Boje	Hempel	70Ferck	117Müller, C. A. F.
42Pepper	15Siems	71Ohl, Ecke der	118Bostelmann
43Warmers	16Westerkamp	Pumpen	Gebr.
44Kirchner	Burmester, H.	72Schiffner	119Hartmann
Köhler, H. J.	17Beckmann	73Kessler	120Trautmann
45Ziegenhirt	Lindelo	74Finke	Hesse
	18Rose, J. C. F.	Schumacher,	Wolter
<i>Nicolai</i> strasse.	19Rebenstorf	S. L.	v. d. Sahl
No. M. B. 4, C. 8.	Weiss	76Discher	

121 Oberist
Heerwagen
122 Franck
Maack
Gesenius
Cerf et Co.
Compt.
123 Fehlandt
Compt.
Hartmann
124 Wandschneider W.
Kachel
126 Kegel
Ecke der
Kattrepels-
brücke.

Oelmühle,
Vorst. St. Pauli.
No. B. 8, C. 4.
17 Frederichs
18 Lange
20 Trautmann
24 Wedemeyer W.
26 Coquet
26 Kabus W.
30 Appel
31 Föge
32 Hagel

Oelmühle (bei d.),
Vorst. St. Pauli.
No. B. 8, C. 4.
9 Salomon
10 Ahlers W.
11 Bollens
12 Freytag
13 Eggers, J.
15 Steinwart
17 Roggenthin
18 Lühr
19 Lemmel
20 Heyne
22 Riecken
24 Haberman
26 Schreiner
27 Ebersbach
27a) Reimers
29 Winter
30 Behrs
34 Hindersen
36 Jacobs
37 Benöhr
38 Dittmer, L.
39 Block
40 Hamann
41 Grütz

42 Schildt
43 Sandi
44 Grave
60 Schönherr
61 Prigge
62 Köhncke
63 v. Gogh
64 Lühmann
66 Schaller
67 Kohlhagen
68 Grupe
70 Gätjens
72 Möller, J. F.
73 Mehrpahl
74 Ehlberg
75 Hatje
77 Köhncke W.
78 Horn W.
79 Hoppe
81 Rathsack
82 Schreiner
84 Cahnbley
85 Schnöckel
87 Menck
88 Ehlbeck
90 Steinicke
91 Hillermann
93 Martens, J.
94 Sillius
95 Papier
Cläassen
Schrader, J. F.
Eggers, P. J.
96 Lewens
97 Lübcke
98 Janssen, J. M.
99 Hustaedt
100 Wiedemann
101 Schacht
102 Jäger W.
103 Lewens
Heysen

Paradieshof.
No. M. B. 5, C. 6.
1 Leybold
2 Wichmann
3 Löb
6 Posner
7 Eggers
8 Paquet
9 Dammann
10 Wesenberg
11 Hustedede
12 Gaerfe
13 Schneider
14 Schwicker
15 Rotermundt

16 Finck
17 May
Pastorenstrasse.
No. M. B. 5, C. 2.
1 Lemcke
2 Robinow
4 Lochrs
5 Lüders
6 Gerckens
7 Boyes
8 Heine Söhne
Tobias
Kluge
9 Crusius W.
Melchior
10 Jacobs
11 Rambach, Dr.
12 Geffcken
13 Plath
14 Klancke
15 Schenck et Co.
16 Heine et Co.
17 Langhans W.
18 Wenigroth

Paulstrasse.
No. P. B. 2, C. 2.
1 Hövener W.
v. Speersort
links.
Prösch, Dr., b. H.
2 Irsegarten
3 Woltmann
5 Hinrichs
6 Luck
Hahn
7 Römer
8 v. d. Heyde
9 Witt
12 Schlüter
14 Schiering
15 Grull W.
17 Erich

Mobilien-Niederlage des
Tischler-Amts.
18 Hopff
Kuhn
19 Schossig
23 Schrödter, Dr.
28 Jaques
29 Stannius W.
30 Bohm, Dr.
31 De Chapeau-
rouge
32 Duncker
Die neue dritte
Versicherungs-

Gesellschaft v.
1816.
Duncker, Dr.
33 Schmidt, Dr.
Koop
34 Sillen
35 Deliaigre
36 Feldmann Böhl
et Co.
37 Sommer
38 Eden, Dr.
39 Aeckerlin
40 Thoman
41 Martienssen
42 Duncker
43 Olshausen
44 Stichtenoth
45 Lüssenhoff
Colditz
47 Müller W.
48 Cremer
49 Henckell, Dr.
50 Gentz
51 John
52 Mutzenbecher
53 Dahm
Heysen, Dr.
Wolf
54 Wissel

Pelzerstrasse.
No. P. B. 2, C. 8.
1 Hüne
2 Stockmann
3 Wolter
4 Ruff
Kölle W.
5 Liebe
6 Petermann
7 Gauthier
Peickert et Co.
Macarez
Hanckel
8 Milberg W.
Wolfsteller
9 Arbeitshaus der
Allg. Armen-
Anstalt.
10 Ockershausen
W.
Bencke W.
11 Schwägermann
Specht
12 Hagen, E. F.
Meyer, J. J. H.
13 Wizel
14 Knorr W/
Gülich

15Boss Vicke	<i>Petersenstrasse</i> (kleine), Vorst. St. Pauli.	51Hirsch	<i>Pferdeborn(bei d.)</i> Vorst. St. Pauli.
16Knaack Bode	No. B. 8, C. 3.	53Groth W.	No. B. 8, C. 1.
17Greil Philippi	1Tegetmeyer	54Eckelberg Löwe W.	1Fick
18Meiners Tubbe Krohn W.	2Neumann	Benjamin	3Witt
19Mulhaupt et Co. Reese	3Brandt	56Weiheim	7Eckhoff
20Fincks Hanckenius	4Marquardt	57Beck, J. F.	
21Decker	6Michaelson	59Meyer W.	<i>Pferdemarkt.</i>
22Riedel Hartmann Compt. Spiess Compt.	<i>Peterstrasse.</i>	60Popert	No. J. B. 1, C. 6.
23Jestram	No. M. B. 6, C. 6.	61Daus W.	Lach et Becker Laden, Ecked. Steinstrasse.
25Lassow	2Joseph, von d.	62Hahn	3u. 4Heyn
26Hiestrich W.	Kohlhöfen rechts.	63Krull, Laden	5Wescmann
27Thomann	Heylbut jun.	64Meyer, F. L. H.	6Moths
28Weigardt, an d. Rolandsbrücke	3v. Halle W.	65Tauschwitz Damier	6Moths Fehse Hechner
29Schröder	4Lembcke Nathan	66Bunnenberg	7Hass Wörmer Harden et Co.
	5Menke	67Meyer, Ph. et Co Warburg Spiro W.	8Behnke
<i>Petersenstrasse</i> (grosse), Vorst. St. Pauli.	7Paulsen	68Liefmann	9Soetbehr W.
No. B. 8, C. 3.	8Ballheimer Hase	69Israel	10Merkenschläger
1Greve	9Bauer	70Hannover	11Mumme et Eck- hardt
2Jacobsen W.	Silberberg	71Beer	Fischer Mittag
4Haberbeck	10Levy, H.	72Levig Oppenheimer Magnus	12Stilcke Weber
5Parbs	12Baruch	74Cohn	13Schwers et Bernhardt Meisser
6Vestedt	13Hollander W.	75Hirsch	14Homann Heyne
9Sauerland	14Sollinger	76Davidsohn W.	15Helm Witt, J. L.
11Hachmann	15Engel Italiener	77Ascher et Co.	16Wenck W. Behr Geschw.
13Block	18Marcus	78Stoffregen	17Langhoff
16Langrehr, J. C. H.	19Goldzieher	<i>Petrikirche (bader)</i> und <i>Petrikirchhof.</i>	18Wancke W. Lübbers <i>Hinter der Wache.</i>
17Helwege	20Salomon	No. P. B. 2, C. 2.	20v. d. Heyde Steen Schütt
18Borgward	22Appel	1Gauss	23Jacobsen Harder Leopoldt Issleiber
22Horlacher	23Spiegeler	Ullmann	24Krüger Meiners
23Reinholt	24Heilbuth et Levy	2Günther	26Meyer, J. H.
24Kessel	25Heilbut	13Funke Voigt Eggers, C. J.	28Kreckler
25Stasinski	26Jonas	15Flach	29Dabelstein W. Kühlbrunn
27Poetsch	28Helm	16Alt, Dr.	30Klitzing W. Fritz W.
28Opé	29Rosenberg	18Baumann	32Blumhagen
29Gerlach	30Eckermann	19Franck	
31Stemm	31Abraham Ruben W.	20Fricke	
33Langrehr, J. H.	32Müller, S. J.	21Rinck	
34Thomsen	33Levy, J.	22Dieterichs	
36Pöhl	34Levin	23Suhr	
37Behncke	35Minden	24Mechony	
38Michaelson	38Meynert	25Meineke	
39Ziegeler	40Stoppenbrinck	26Janssen, Dr.	
41v. Holten	41Joachimson	27Lauritz-Ravn Jeldrich	
	43Reck	28Wiencke	
	45Hachmann	Mey	
	47Wenn		
	48Hertz		
	49Meyer, J.		
	50Ockelmann		

Willers	67Scharfenberg	21Wulff, J. L. A.	44Knüttel
Oesau	68Tresselt	22Oldenburg	45May
33Kern	Carl	Himmerkuscz	46Speier
34Sauberzweig	Gerling	23Bode	47Graaf
Laudi	Limmer		
36Liebisch W.	Hanemann, Dr.	<i>Pilatuspool am</i>	<i>Pinnsberg,</i>
37Lübbers	Stadt	<i>Wall.</i>	<i>Vorst. St. Pauli.</i>
39Möller W.	Bartels, unt.		<i>(Elbseite.)</i>
40Klug	69Oelreich	No. M. B. 6, C. 5.	No. B. 8, C. 1.
41Schlemmermeyer	Grimm	1v. Ahn, an der	1Wallis
Louvier	70Körner	Auffahrt zum	2v. Ahn
43Cordes, Joh.	Kauffmann	Wall.	3Ahrens W.
Diedr.	Niebuhr	2Willing	4Lund, C. B.
44Wöhlers	Framhein	3Wichmann	6Wahrhusen
Detmer	Beckmann	Rode	7Buschbaum
45Koltze	71Hirschmann	4Sachse	8Röbe
	Kampmeyer W.	5Gädtgens	10Lienau
J. B. I, C. 2.	Esmarch	6Böcker	11Lindhauer
46Trummer, Dr.	72Teuffert	7Jentzen	Jacobsen
47Detmer, J. H. C.	73Hüne W.	8Bibo	13Marbs
Detmer, Dr.	Kratzenstein	9Koschens	15Wittmack
48Reichardt	Stoldt	10Plaut	17Wetegrove, J.
49Stichhagen	Elten	11Möller, N. H.	P. W.
50Trühl	Klaucke, unt.	Flaake	18Petersen
J. B. I, C. 6.	74Busch	12Krüger	20v. Lübeck
51Weber, am Al-	Hahn	13Eckelmann	21Lund, F. D. B.
sterthor	Dessau	14Tusch W.	23Elderts
Reinhardt	Umland	15Ortmann	24Wieghorst
52Schöneemann W.	75Krietmeyer	16Schütt	26Mohr, J.
v. Hadeln	76Friedrich W.	17Ritter	27Doormann W.
Schrader, Dr.	Finkler	18Kupfer	28Hüttmann
Nirnheim	77Müller, J. J.	19Jacob	30Meyer, J. H.
Koyemann et S.	78Wegener	20Huth	33Müller W.
53Koch, J. L.	Linnemann	21v. Halle	Lütckena
55Prae	79Lach et Becker,	22Idahl	34Krenzau
56Kröger W.	am Speersort.	23Funck	35Meyer, F. G. L.
57v. Hacht, König		24Höpner	Kortkampf
Nachfolger.	<i>Pickhuben.</i>	25Leuffer	37Wetegrove, C.
Paade W.	No. C. B. 2, C. 7.	26Goldschmidt	38Schaub
58Hadel	1Wiedenhorn	27Hell	Moll
59Prehm	Graf	28Schönemann	39Pflugk
Drevsen	2Stosnach	29Carle	Meyer, P.
60Meckelburg	4Haas	30Bonn	Piening
61Lülle	5Stille	Zelle	Kiep
Schäffer	6Duderstadt	31Heckscher	40Scholvin
Zimmermann	7Pöckel	32Jäger W.	41Möller, P. H.
Böhling W.	8Cordes	33Giomi	42Witt
62Ahrens	10Böck	34Gathmann W.	Lange
63Jantzen	11Ehrhorn	35Krüger	43Wieghorst W.
64Bollmann	13Kleinwort	36Schramm	44Kriebitzsch
Gädechens, Dr.	14Lindemann	37Peters	Bolten
Baettger, Fräul.	16Mindermann	38Zeuge	46Meyer, P. J.
65Frauen et	17Hingst Nachf.	39Wolffsohn	47Trawitz
Kemme	Böhling	40Schöllhammer	48Ahlers
Gutzkow, Dr.	18Möller, P. J.	41Wieg	Deede W.
Schaefer	19Kalckbrenner	42Dülßen	50v. Pein
66Helm	Voss	43Wohlentien	51Billerbeek
Hinrichsen W.	20Wiering		52v. Ahn Erben

(Von Altona links.)

53Tiedemann
54Willers
55Scheffus
57Blumenthal
58Wilhelm
59Meinert W.
60Zoder
61Hille
62Behr
63Sandmacher
65Bollwahn
66Plöha W.
67Rein
68Lüneburg
69Turner
70Mohr
71Pflugk
72v. Döhren
73Barttram
74Smidt, L.
76Alles W.
77Marcussen W.
78Fricke
79Reimers, C.F.P.
80Wallenstein
81Horn

Plan.

No. P. B. 3, C. 2.

1Röpe, Dr.
2Calmberg
3Hinrichs, Dr.
4Schröder, Geschwister.
Schlumpf
5Müller, Dr.
6Völckers
Priess
7Lempe
Beker
Hamerbaum
8Fritz
9Peiserich W.
10Matthias
Seedorff
11Kraft, Dr.
12Rehse

Platz beim Grünensood.

No. M. B. 5, C. 4.

1Schöneke
2Behrens
3Broockmann
4Salomon W.
5Franck

6Jenfeldt
7Kahlbrock W.
8Hencken
9Grube
10Knaack
12Sontag, L. C. F.
M. B. 4, C. 8.

14Behn
15Nottroth
Kreutz W.
17Dosz
19Höfermann
Corte W.
20Lesemann
21Fett
22Lindner
24Lemcke
25Kählbrandt W.
Helms
27Schumann
28Mellmann
29Diesbrock
30Gercken
32Lühmann
33Lauck
35Severin
36Hollstein
37Levien W.
39Lemcke, Laden.
42Himmelskamp
43Buxbaum

M. B. 5, C. 4.

44Gansberg
45Kissinger
46Grapengiesser
47v. Appen
48Lambeck
50Möller, G.
51Jaffé
52Freytag
53Lüdemann

Poggenmühle.

No. J. B. 2, C. 5.

1Schumann
Mattner
2Kühl
Siemers sen.
Lorentzen
3Eberstein
4Kohfahl
Rabe
5Mischeke
7Steemann W.
8Amsinck W.
C. B. 2, C. 5.
9Ludendorff W.

Ludendorff et Co.
Rendtorff
10Schröder, J. J.
14Schütt
15Puhst
J. B. 2, C. 5.
16Helmcke

Poolstrasse.

No. M. B. 6, C. 5.

1Simon
2Heyman W.
3Hesse
Richard
4Sachsen
Emden
5Simmerlund W.
6Hirsch
7Ranniger
8Ruben, R. E.
9(Ranniger Hof.)
10Hempel
Hesse
11Meyn
Sprinckmüller
W.

12Neubauer
13Bruck
14Horwitz
15Assing, Dr.
16Kappelhoff
Seeligmann
Meyer W.
17Menck, Expedition des Beobachters u. der Fremdenliste.

19Friedländer
20Emmert
21Cohen, Dr.
22Levien
23Kuffner
24Hildebrandt
25Schultz, P. F.
26Reinke W.
Wedell's Erben.

27Böttger
28Joelson
29Reessing
31Buck
Nienau
32Carlsen
34Kelch
35Jöhrs
36Haase
37Lewisohn
38Loeper
39Viebrock

40Sevecke
41Bakof
Verau W.
43Posselburg W.
44Kröger W.

Prahlhof,

Vorst. St. Pauli.

No. B. 8, C. 4.

2Mannitz
3Holsten W.
Kerling
6Sahrland W.
10Mädel W.
13Behrmann
14Groth W.
15Mesmer
16Wahlers
17Stosnach W.
v. Festen W.
Hambrock
18Witt, M. et Sohn.

Pulverteich,

Vorst. St. Georg.

No. G. B. 7, C. 3.

1Backheuser W.
1a)Köster
2Langhans W.
2a)Schmidt, G.H.
3b)Griecke
4Mirus
7Hasse W.
8Maack W.
9Sennewald W.
10Lotze W.
11Dabelsteen W.
12Lappenberg
14Jacobsen
15Riedel
16Mohr
18Lauezzari
19Kahl
20Ewes
45Dormitzer
46Wrahtz
Eckhorst

Pulverturmsbrücke.

No. N. B. 5, C. 1.

1Sack
2Banner
Wittig
Häeseler
M. B. 5, C. 1.
3Denbler
N. B. 5, C. 1.
4Rauhert

Pumpen (bei den.)

No. J. B. 2, C. 5.

IFranck, v. Moss
berge links.

- 2Körner
3Bernau
4Feindt
6Siemsen
7Bellahn W.
9Thoms
10Holsten
12Schröder, H. P.
13Burmester
15Ungefroren W.
Froböse
16Wichmann
19Hartmann W.
Kettler
21Tellkamp, M.
23Albrecht W.
24Köllner
25Belitz
26Rohrbeck
27Lüdemann
30Nölke
31Bruns
32Seide
33Steffens
35Maatsch
Münster
36v. Hacht W.
37Braun
39Nagel W.
40Pape
42Röhre
43Rübcke W.
44Schönhäbel
45Boll W.
Timm
47Krüger W.

*Querstrasse.*Vorst. St. Pauli.
No. B. 8, C. 3.

- 1Larson
2Friese
3Gier
5Nordt
8Wiese

*Raboisen.*No. J. B. 1, C. 1.
1Dorn, Ecke vom
Alsterthor.

- 2Römer
v. Halle
Maak
3Bartels
4Conradts

5Johnsen W.

7Sanne

8Naue

9Winter

v. Horn W.

10Sievert

Wördenhoff

11Hinach W.

12Sastädt

13Kotensen

16Arncke

17Berberich

18Coroly

Brinckmann

19Altgeier

20Esch

21Meyer, J. J.

22Nieber

24Westphal

26Schmallus

Ulrich

Straatmann

27Mohrmann

et Co.

28Schultz W.

29Kooock

30Kruckenber

31Völckers W.

32Schmilinsky

33Weidner

34Blancket

Wage

Harden

35Möller, G. H.

36Buschau

37Bade

38Köhn

39Kümmel

43Dencker

Schaefer

44Leger W.

45Dücker W.

Thiessing

46Rudolph

47Rampe

48Iben

Sieling

49Kröplin

51Luckow

52Schriever

53Saxe

Rademachergang.

No. M. B. 5, C. 7.

- 1Hülseberg
2Ziets
3Finn
4Spraudau

5Köhn W.

6Rolf

7Heyer, Petersen
Nachfolger.

8Homann W.

9Stamer

10Münster

11Schunck

12Wulff W.

13Ahrens

14Carstens W.

15Tesch

17Landt

18Berens

19Eggers W.

20Jaachensky

21Brüttinger

Weinberg

22Stüben W.

Sass

M. B. 6, C. 4.

23Holzerland

24Bägel

25Heuck

26Lony

27Elbrecht

28Lassen

30Tolck

32Warncke

33Falck

34Schuldt

35Weber

M. B. 5, C. 7.

36Ahrens

37Schneider

38Neubauer

39Baumann et

Sohn

40Buchholtz

42Reiss

44Blumenthal

45Reinecke

Mohrmann W.

46Stahl

Trossbach

47Shier, bis H.

48Günther

50Schmidt, F. F.

51Trepkau

53Meggersen

54Hartmann

56Arps

57Gerdes

Dettmer

58Pohndorff W.

Rathhause (b. d.)

No. N. B. 3, C. 3.

1Anderssen et

Lüttgens

Zange, Nota-

riats Comptoir,
der Wache ge-

rade gegenüber.

2Gerds et Schrö-

der

3Trost

Schröder, E.

Pagenhardt

Deuberth

de L'aigles

Grisson's Nachf.

d. Rathhause

gegenüber.

Rolfssen et Co.

Reeperbahn,

Vorst. St. Pauli.

No. B. 8, C. 3.

1Ritter, Ecke d.

neuen Dröge,

Schröder, E. H. L.

3Frühstück

4Ramcke

5Wübbe

6Bremer

7u. 8 Biegel W.

9Paulssen

10Pengel

11Eckert

12Holtzey

13Perl

14Brodersen

15Heidmann

16Griese

17Müller, E. F. W.

19Schröder, J. G.

20Schulze

21Müller, E.

22Müller, C. W.

23Bleyberg

24Otto

26Berg

27Meyer, F. C. W.

Griese, n. H.

28Fey W.

29ter Veen

30Scherger

31Vahlbruch

33Vahlbruch

35Narten

Buchheister W.

37Müller, J. F. W.

38Wülbern

39Seelig

40Schmuck

41 Falckenau	100 Jensen, im Trichter.	4 Appold	35 Goverts, E. F.
43 Lauenstein	Bolt, in der Ca- mera obscura.	Petersen, J. C.	Goverts, H. F.
44 Kuster	Lemmler W. im Caroussel.	5 Bluhm	Goverts, Dr.
45 Riemann	Hundius W. Hamm	7 Fajen	36 Hinsch et Co.
46 Saphir		Kettler W.	Doormann, Compt.
Wackwitz		8 Hess	Carvick, Compt.
47 Sönniehnen		9 Köster, J. C. D.	37 Crasemann et Co.
49 Glashoff		11 Eckelberg	Booth et Co.
50 Roth		Winter	38 Wichmann et Co.
Hartwig		Pfeil	Vignié
51 Murck	<i>Reeperbahn</i> (<i>hinter der.</i>)	Martin	Piening
Witt	<i>Vorst. St. Pauli.</i> No. B. 8, C. 4.	12 Köster, C.	Rathjens
Eschels		Büttner	Grasmeyer W.
53 Schnell		13 Bremer, J.	39 Mutzenbecher
Herrfurth W.		14 Damm	40 Clason et Vles
54 Castagnier		15 Siegler	Hildebrandt et Co.
55 Schröder, Laden.		16 Scherpel	
56 Brockmeyer		Giesmann	41 Meyer, J. D.
57 Wennerwald		17 Hüne	43 Cranz
59 Knöppel		18 Blecher	Stock
Schult		Wancke	Rehbein W.
61 Hoefft		Olesen	44 Haeseler
62 Süchtig		19 Cordes	et Ruge
64 Meyer, J. C.		20 Sackmann	Müller et Co.
65 Griese, bis H.		Sabel	Heerlein
66 Jördens		21 Graf	45 Westphalen
68 Ronnenberg		22 Meyer, J. L.	et Rist
69 Riessz		Gräfenhahn	46 Wachsmuth
70 Necker		Potesta	Krogmann
71 Koch		Blaesing-Compt.	47 Kiehn
72 Müller, C. H.		23 Graeber	Blanck
Bené		Witt	48 Ringel
74 Harmos		24 Otto	Unbescheiden
75 Evers		Ehlers	49 Lübbers
76 Lühmann		Lappenberg,	50 Pemöller, Dr.
78 Koller W.		Compt.	Braun, Dr.
79 Bügel jun.		25 Köhn W.	51 Haupt
80 Hinrichs		Burmeister	52 Weghorst
81 Edler		26 Krüder	Stakemann et Co.
82 Stoll		Jercho	53 Ebeling
83 Northmann		27 Köver	Richter
Severin		28 Freyhoff	Baetcke, Gesch.
84 Schönemann		Boldemann	Hellbut
85 Vahlbruch		Pohlmann	
86 Johannsen, C.		29 Kiehn	
87 Dreher		Piehler, L. B.,	
89 Paulsen		Compt.	<i>Reichenstrasse.</i> (<i>kleine.</i>)
91 u. 92 Schulze,	<i>Reichenstrasse</i> (<i>grosse.</i>)	Javitz	No. P. B. 2, C. 3.
H. J.	No. P. B. 2, C. 8.	30 Woermann	2 Grützmacher
Schulze, J. E.	10 Oswald, Ecke v.	Lambert	Uelzen, v. d. gr.
Schulze et Sohn.	Brotschran- gen links.	Tesdorpf, Ecke d. Brandstw.	Reichenstr. links.
93 Jelles W.	Eichholz	31 Osenbrüg	3 Belitz
Hockmeyer	2 Pfister W.	Hampfeldt	4 Curths
95 Schröder, N.	Galloa W.	32 von Leesen et Co.	5 Jovers
96 Evers	3 Müller, P. L. G.	Steinmetz	Lüders, unt.
97 Metzendorff	Bock et Müller,	34 Hartig	6 Grossman W.
Laurent	Compt.		
99 Carl			

7Fleck Winkler	Leipzig Feuer- Versicher.-An- stalt.	(Ost-Seite.)	Bantelmann et Sohn.
8Cötzand	Hasche	2Jantzen, beim gr. Burstah.	24Delbanco
9Wehrhahn Backhaus	Berndt et Co.	Lehmann	Hefty et Giörtz
10Eckhorst W. Eckhorst, Dr.	33Blanquet	Alexanderson	25Ludewieg
11Hoyer, Dr. Stern	Meyer, F. A. Dittmer W. Herbst, Dr.	3Quirling Scholvin Danziger et Co.	26Stapler Shepherd
12Eggers Schmidt, Dr. Geschäftsz.	34Minck 35Elvers Sötbeer	4Tschölzke Gebr. Vedoua	27v. Döhren 29Rühling
13Kressmann W. Lübcke	<i>Reimersbrücke.</i> No. N. B. 3, C. 3. Bassen	5Schultz, A. L. Steffens Arnal	Gebrüder Zahn
14Pahl Korhammer	<i>Reimerstwicke.</i> No. C. B. 2, C. 7. 1Harras	Mayer et Simon	30Timm
15Merker	2Nevermann W. Gressmann	6Cramm W. Jantzen et Co.	31Hamel et Co. Middlebro' Pottery Comp.
16Pöhls	4Römer Dörr	7Bartholly	Becker Detert
17Peper Ludwig	9Both Päpcke	8Mairin et Schulze	32Unger Arning
18Blöcker Neuwerth	10Brockmüller	Berend et Sohn	33Popert et v. Halle
19Lührsen, Dr.	11Rasmussen Müttel W. Vogelsang	9Denys	Götze
20Mello W. Budich	12Völschau	10Wittmack W. v. d. Linden et Comp.	34Schlesinger Coqui Strieder
21Brockmann Sultzer	13Eggers	Lehmann, Compt.	Decastro, Compt.
Riedel	14Müttel	Fetting Sonntag, Compt.	35Hummels Fraeb
22de Vivanco Königl. span. Gen.-Consulat.	15Kiesewetter	11Matern Bümcker	Matsen, Dr.
Gnevekow Schubart, Compt.	17Eggerstedt	12Schües W. Behn Prell Richters Spitznass	36Schmidt, F. E. Hanssen et Studt
23v. Spreckelsen Thode Krannichfeldt v. Bargaen	18Rapcke Walter	13Schmidt et Car- stens	37Libbertz Discherling et Bornemann
24Wieler Meyer, A. F. Limpricht	20Pätzcl Nachf. Strantzen	14Eymer jun. Mooyer	38Jonasohn jun. Jonas
25Blecken Raynal	22Tünnecke C. B. 2, C. 7.	15Hertz	39Brunnemann Nachf.
26Hogrefe Wüstenfeld et Comp.	23Haeseler W.	16Lerch	40Thies Biancone
Retzmann	24Hostmann Basdau	17Helbert Protector Le- bens-Associat. in London.	41Peppermann Behrens Steinmann W. Feldtmann
27Boockholtz	25Sechsl Marck	18Puttfarcken	42Hülz
28Weitzmann Werner	26Peterson Klein	19Tecklenborg Simms et Co.	44 u. 45 Deetjen et Schröder
29Peltzer Bruyère	27Dickhuth 28Hildebrandt	20Wuppermann et Schmilinsky	47Mestern Bülau et Wulff Matsen, Compt.
30Leinau Pappe, Dr., b. H.	29Tesch Gädecke	21Büsch Biancone et Co. v. d. Steenhoff	48Wehber et Co. Büsing, Ecke d. Kajen.
31Kramsta et Co. Wohlens	30Offen	22Rüdiger	<i>West-Seite.</i>
32Heerlein Koch, Schulze et Ploss	<i>Rödingsmarkt.</i> No. N. B. 4, C. 1.	23Grossmann	49Cordes, Ecke b. dem alten Wal- senhaue.
			50Ueltzen et Co.

51 Stubbe	82 Wieso W. Kraefft	12 Steffens	74v. d. Heyde
Becherer	Bei der heil. Geist- kirche.	13 Engelbrecht	76 Grosbendtner
52 Köpcke	83 Stabl	15 Holstenkamp	77 Müller, G. P. E. J. B. 1, C. 2.
Hedemann	Faass, Dr.	17 Jarrens	78 Bertels
53 Luck	84 Winckler et Banks	18 Müller, J. G. G.	79 Irmisch Schick W.
Caspar et Daniel	Lantz et Grüne- wald, Compt.	19 Koopmann	81 Althoff
54 Fischer	85 Pinckernelle Korn	21 Ritt	82 Engel
Rosdal et Stein- hardt	86 Schnepel	23 Tillmann	84 Kätzler
55 Grau	87 Persuhn	24 Seigelke	86 Mattner W.
56 Lütgens	88 Öhlickers Hildebrand	25 Zander	87 Grabsch
57 Machenhauer	Ernst	26 Helmke	90 Wiegref
58 Kramer et Co. de Chauffepié	89 Kling	27 Steinbock Franck W. J. B. 1, C. 3.	91 Meyer, H.
59 Sass	90 Oldag Sauer	28 Brüggmann	92 Nienaber
Buschmann W.	Boeckmann	29 Hinsch Musacus	94 Lüdders
60 Hauschild et Co. Böhme	91 Reinecke W. Schick et Comp. Ecke v. Gras- keller.	30 Blümer Dühn	95 Meyer W. Harden
Pollitz et Co. Dress	<i>Rolandsbrücke, m.s. Pelzerstrasse.</i>	31 Lübbers Geschw.	97 Schnitzner
61 Sander	<i>Rosen-Allee (b. d. Hühnerposten.) Vorst. St. Georg. No. G. B. 7, C. 3.</i>	32 Wildegans W.	99 Brüggmann
62 Refardt	3Frentzel	33 Witt W.	100 Bauer
63 Schrader, B. C., et Roosen	4Schween	34 Riege Hassold	101 (Brüggmanns Platz.)
64 Michahelles et Westerkamp Wentz	16 Witt, N.	35 Lange, F. W.	102 Bitter
65 Wehrmann	17 Wilckens W.	36 Vajen	104 Stattmiller
66 Kleinwort, Gebr.	22 Suhrbier	37 Zölk	105 Linck
67 Anckelmann Wulsten	24 Möller, J. N. Maurice	38 Werner	106 Ringelcke Fable Blancket
68 Barthold	28 Främcke	41 Dornbusch	<i>Rothsodstrasse.</i>
69 Voigt, Gosche, Söhne	36 Arnal	42 Hinrichs	No. M. B. 4, C. 8.
70 Reibold Moll et Comp. Nickel sen.	37 Röhl W.	43 Mehltau	1 Dandorff
71 Meletta et Prengemann	44 Lehmann	44 Wulff	2 Baumüller
72 Siemsen W. Siemsen, J.	<i>Rosenstrasse.</i>	47 Koop, Ecke vom Neuenweg.	3 Berger Heitmann W.
73 Mutzenbecher	No. J. B. 1, C. 2.	48 Lehsten	5 Schäfer
74 Both	lrechts v. Pferde- markt.	49 Voss	6 Thamsen
75 Simon	2 Rndolph	50 Hinsch	8 Heuer W. Schellschmidt
76 Smith et Co. Cowap	4 Lehmann	52 Rau	10 Riecken
77 Preiss	Warak Nachf.	54 Uelzen W.	11 Fett jun.
Schleyer et Kröncke	5 Meyer, J. C.	55 Marborg	12 Mosmeier
78 Bösch, Wilh et Röpnack	6 Eckmann	56 Mohr	14 Salomon
79 Courvoisier et Co Smidt et Techau	7 Heuscher	58 Goos	15 Pölkow
Kipp, Compt.	8 Bremer	59 Wieland	16 Ballheimer
80 Krantz W. Meyer, J. F. G.	9 Kotensen	60 Pries	17 Pabst
81 Rengstorff	10 Garbens W.	61 Werner	18 Schmidt, F. A.
	11 Schultz, J. F.	64 Vogel Eckenberg	19 Jürgens
		65 Christensen	21 Dehn W. Hillebrandt
		67 Wöllmer W.	22 Hüne Ries
		68 Sack	23 Menck
		69 Mundt	<i>Sägerplatz.</i>
		70 Traumann	No. M. B. 5, C. 1.
		71 Schmidt, J. C. C. Voigt, J. H.	3 Heino
		72 (Rambatz Platz.)	5 Doose
		73 Brandt	

6Kock	22Willers W.	36Bargstedt	48Schwanck
9Lüdders	Jordan	Tohnfor	49Sassenb rg
10Dieckmann	23Sump	37Ballheimer	50Steffan
11Lange	24Classen	38Grevenburg	Kramer
14Lohmann	25Bremer, C. F.	39Dietze	Knüpfer
16Weissenborn	Ahlers W.	40Helmers	51Hucker
17Bödeker	26Schuberth		Itjen
18Gasie W.	27Andersen	<i>Schaarsteinweg.</i>	52Wildung
19Schümann	29Oldenburg W.	No. M. B. 4, C. 2.	53Sielcken
Reinhard W.	30Bremer, J. C.	1Pacher, Ecke v.	54Magelsen
20Tiedtcke	Jelles	Herrengaben.	55Brauer
Engel	31Priess	2Buchholz	56Rehse
Wenck	32Weitz	Nagel W.	Ahlmann
21Jahks	33Dunckhorst W.	3Cossat	57Meier
24Wilkens	34Wulff, C. P.	5Schmidt	58Petersen
25Berger		6Boy	60Wöltje
26Holtz	<i>Schaarmarkt.</i>	7Anjou	Gebers
27Krüger	No. M. B. 4, C. 5.	9Hesse	61Weiszflog
28Redlien	<i>Ost-Seite.</i>	Ewerwahn	Nachfolg.
Kraul	1Seebeck, Ecke	10Sandmeyer W.	Voss
Goldbeck	vom Brauer-	Weick	62Cohn
Luft	knechtgrab.	11Dreyer	63Hohlweg
30Lopau	Patow, Compt.	12Zacher	66Scheffler, links
Evers	2Drexel W.	13Nisse	vom Stubenhuk.
35Thörner	3Kruse W.	14Bade	<i>Schaarthor.</i>
36Möller, J. G. C.	4v. Roden	15Lippolt	No. N. B. 4, C. 3.
Grützner	Lierssen	16Trede	2Greisinger
38Wegener	5Jensch	Bosewiel	3Schmid, Laden
38 u. 39Leihhaus	Schorr	17Cordes	4Granero
od Lombard.	Riege W	Franck	Lemm
39Voigt	6Koch	19Grassmann	5Wittkop
	7Böttger	21Prediger	6Kahlcke
<i>Sande (auf dem.)</i>	Carlsen	22Wessel	7Weber
No. C. B. 3, C. 4.	10Leyding	23Volkmer W.	Schultze
2Jessel	12Lentz	24Sievert	8(Balken Hof.)
3Mähling	Füslin	25Rost W.	9Streiber
4Mangels	Riedel	26Eichler	Götze
5Jürgensen	13Dölling	27Schneidewind	10Madsen
6Bluhm	15Früchtlich	28Schultz, H. C. H.	Ravn
7Carlsen	16Schramm	29Gögge	Karck
Hennecke	17Stelling	Nielsen	11Hocker
8Poppe	18Mann W.	30Meyer, F. P.	Zieger
Gerloff	20Hertzendorff W.	31Ossenbrügge	12Boesch
Süla	<i>West Seite.</i>	33Dammann	13Tietjen
9Aldag	21Hölbüing	34Armann	14Rademin
12Dittmer	22Gercke W.	35Adam	15Krieger
15Berner	23Müller W.	38vom Schaar-	<i>Schachtstrasse.</i>
14Hoffmann	24Becker	markt rechts.	No. J. B. 1, C. 2.
15Timmermann	25Meyer, A. J.	39Oehrens	2Berberich
Plath	26Gutmann	40Collin	3Schultz, C. G.
16Heiser	27Ahrens	41Semmel	4Burmester, J.
Ohm	28Elliott	42u. 43Matthiessen	C. A.
v. Holt	29Martens	von Ehrenreich	5Köhler
17Ebers	30Ruge W.	44Behrens W.	6Möller, S. N.
Wendt	32Kegel W.	45Wernick	7Röhrs
20Schröder W.	33Blanck	46Strauss	8Lehmann
21Schröder W.	34Weiszflog	47Meyer, Wilh.	9Dencker
	35Wölber W.	Meyer, J. W. A.	28

11 Meyer, J. F.
12 Michaelsen
13 Burmester, F. H.
14 Maas
15 Strey
16 Breitung
17 Willing
18 Bergdolt
19 Pfund W.
Pfund, Dr.

Scheelengang.

No. N. B. 3, C. 8.

1 Paulsen, G. H.
2 Paulsen, L. T.
3 Sampleben
van Oel
Spanhacke
4 Döbler
Tofohr
5 Wagener
Cohn
Raap
P. B. 3, C. 8.

7 Pilliot
Denys, Laden.
8 Lexow
Katzmann
Rudhardt
9 Eppinger
Kribbe
10 Dehn, P. J.
11 Gutglück
Berger

*Schiffbauer-
brook, m. s. Brook.**Schlachterstrasse.*

No. M. B. 5, C. 2.

1 Isaac, v. gr. Neu-
markt links.
Jessel, Lager u.
Comptoir.
2 Ahronsohn
3 Hirschfeldt
4 Rogge
5 Menck
Blanck
6 Dieckert
8 Wernecke
9 Bliedung
10 Lange
11 Griebe
12 Heymann
13 Beyfus
15 Borstorff
Dreyer W.

16 Tanck
Koch
Oertel
17 Buhbe
Levig
18 Grell jun.
19 Spanhacke W.
Wahn
20 Krause
Brickwehl
21 Meisel, Geschw.
22 Ezechel, J.

Philipp
Sander
23 Zahn
24 Ephraim
25 Böndel
26 Gross
27 Kahler
28 Joseph
Ezechel, L.
29 Fastert
30 Wagner
31 Tanck
32 Hamberger
33 Heilbutt
Rothschild
35 Alexander
36 Brütt
37 Neehuson
39 Dreyer, J. H. D.
40 Käs
41 (Hof.)
(Gumpel Stift.)

42 Kausz
Webse W.
44 Ahlers
45 Krantzler
Schlichtmann
46 (Platz.)
Klusmann
Gastmeyer
Buchholtz
47 Holbüng
Jacoby Sohn
48 Hertz
Weil W.
49 Wittkamp
Heilbut W.
51 Kass
Lorentzen
Bänisch
52 Schönenberger
53 Recks
54 Warendorff et
Comp.
55 Krieg
Koppel, J.

Schmiedestrasse.

No. P. B. 2, C. 3.

1 Brandt
2 Vial
4 Freytag
Tiedemann
Knoop W.
5 Liemann
Haase
6 Leopoldt
Rönnkamp W.
7 Liebermann
Wernecke
8 Pors
9 Knäupling
Hagemann
Lettnien W.
10 Schumacher
de Jager
11 Macarez
12 Soltau
Paux
Hubn
13 Behr
Flindt
Grotrian
Mager
Noblée
Meyer, H. A.
Meyer, F. J. J.
14 Abels
Dehmcke W.
15 Hinrichs sen.
Paulsen, W. N. F.
16 Schulwitz
17 Kuhnert
Dannenberg,
J. H. D.
Koch
18 Hackmack
Zinn
19 Wagner
Wolleweber
Claasen
Fickelscheer
Sannemann
20 Noodt
Giermann
21 Müller W.
J. V. H.
22 Ahrens
23 Mahr W.
24 Gebauer
Ellerbrock
25 Müller, F. L. A.
26 Costede W.
Tess

27 Zeplin
Mangelsdorff
28 Gablenbeck
29 Köstler W.
Knaack
30 Bonsen
Denicke et
Lembcke
31 Müller, J. W. A.
Stahmer
Wehrkamp
32 Hill
Minck jun.
33 Donndorff
34 Ludwig
35 Sauer
36 Scheel
Behn W.

Schopensteht.

No. P. B. 2, C. 3.

1 Meissner
de Chateauf
10 Schütze
11 Hennings
13 Schümann
Kraefft
Schäfflein
Rommel
Hartje
de Rode
Laut
Lietzmann
J. B. 2, C. 3.
14 Riemann
Ehlers
15 Smith et Co.
16 Buthmann
17 Ahlers
18 Riedel et Co.
19 Giffey
22 Kihn, H. et A.
P. B. 2, C. 3.
23 Lüders
24 Semler et Co.
25 Jahncke, C. W.
26 Heitmann
v. d. Heyde,
Compt.
27 Erttel
28 Richter
v. Stülpnagel
Smout
29 Lübbe
30 Metelmann
Mertens
Sandtmann

Gebr. Greve, Compt.	9Steenfadt Brändt, C. H.	Hornbostel E. Kussel W.	Kamp
31Koop et Sohn	10Sengelmann	F. Soltau	<i>Spadenteich</i> (bei dem.)
32Röding W. et Sohn	12Pöhlsen	G. Plant W.	Vorst. St. Georg.
33Hoffmann	13Schmidt, C. W.	H. Cordes W.	No. G. B. 7, C. 1.
<i>Schützenpforte.</i> No. J. B. 2, C. 1.	14Bonne	J. Soltau W.	1Pacius
Hupe, Ecke der Schützenstr.	16Böttger	K. Jansen W.	Büsch
Schrader	17Grundt W.	<i>Schwiegerstrasse.</i> No. P. B. 6, C. 8.	2Thoms W.
J. B. 2, C. 5.	18Franck	1Ecke v. Gänse- markt.	Düvall
3Stuhlmann	19Eichhoff	2Orth	Gieschen
4Matthaei	20Buck	3Fürst	3Lenz W.
Dralle	21Brandt, J. G. D.	4Reich	5Stockmann
Hinsch W.	22Lossau	5Scheel	6v. Pein
Schnoor W.	23Matthaei	6Tiemann	7Lautensack
Reisa	25Brandt, J. C.	9Northmann	9Hadelich
<i>Schützenstrasse.</i> Giffey, Ecke v. Schweinemarkt.	26Brandt, L. H.	Reichel	10Lühring
Asmus	27Peterson	11Vergith	11Hellwig
Bähr	28Wilde	12Rand	12Rathgens
Nebelsieck	Ahlers	14Brandner	<i>Specksgang.</i> No. M. B. 6, C. 3.
Loffet	29Uhrbrock	15Suck W.	3Anneberg, v. d. Neustr. rechts.
Schäffer	30Schmidt, J. P. Laden.	16Lichtenheld	5Hampe W.
<i>Schulgang.</i> No. M. B. 5, C. 7.	32Wohlers	Kahlbaum W.	Tamcke
4Wobben	34Burmester	Breuell	8Helbing
5Winckel	36Eggers	17Dörries	9 u. 10 Wölken
Flohr W.	38Fesbeck W. Fick	Seymer	11König
6Heyer	40Stapel	18Röhlicke	13Uhd
7Hinrichsen	41Sülter W.	19Guttmann	14Stegen W.
9Cordes	42Bieber	v. d. Heyde	15Tiedemann
10Dancker	43Böhrt	20Bückmann	16Gehrz
11Colberg	Bussmann	<i>Silbersackstrasse.</i> Vorst. St. Pauli.	19Meyer, M. P.
12Oelckers	44Grimm W.	No. B. 8, C. 3.	Bodenstab W.
13Einstmann	50Giffey, Ecke d. Schützenstr.	4v. Diemen	20Kundiger W.
15Kopas W.	Asmus	5Tiede	Schultz, W. H.
Schütze W.	Bähr	6Ihrck	21Busch, J. C. A.
16Carstens	Nebelsieck	7Rüsch W.	22Rieckmann
17Arnold W.	Loffet	8Kornmann	23Spann
18Witte	Schäffer	10Dötschel	25Griem
19Hoffmann	51Meyer, D. A.	12Hagendorff	26Kuhlenkamp
21Koch	Löwe	13Helmke	30Gieseler
22Hradsky W.	Büsing	14Richters	Möhle
Mengelt	Tiedgens W.	15Lundberg W.	31Oster
24Wegener	<i>Kloster St. Johan</i> <i>nis.</i>	16Dames	32Schottler
25Brandt	Schultze	17Tischbein	33Wilde
26Campioni	<i>Klosterschrei-</i> <i>berci.</i>	21Schröder	35Wieland
<i>Schweinemarkt.</i> No. J. B. 1, C. 4.	Rafunck	22Schnell	36Kröger
2Ulrich	<i>Witwen Woh-</i> <i>nungen.</i>	Voss W.	37Kähler
5Wulff	A. Rohde	Warncke	40Makewsky
6Kühlicke	B. Matzen W.	24Zimmermann	44Rismeyer
7Schultz, E. C.	C. Kahle W.	25Plate et Kemmle	47Brauer
	Schultze W.	Meyer, J. F.	48Wolpmann
	D. Brunswick	<i>Slamatjenbrücke.</i> No. N. B. 5, C. 1.	49Schargen
		1Nuppan	50Makens
			51Blender
			53Neumann W.

59Fels
61Bartels

Specksplatz.
No. M. B. 6, C. 3.

1Lehm
2Ruge
3Imke
4Ritzloff
5Hellwege
6Rolin
7Schultz, J. E. H.
8Venus
9Semmel
10Ehlers
11Rave
Siemsen
Pöppel
12Lembck
13Meyer, J. F.
14Ehlers
15Hinsch
17Dreyer, J. P.
18Nagel

Speersort.
No. P. B. 2, C. 2.

1Verhein, Ecke
an Petrikirch-
hof.
Schünemann
Mehl
Lutter
2Scheelhasse W.
3Henrici et
Kröhnke
4Vorwerck et
Hövenar
5Wissel, G.
6Holst
7Fischer
8Irsengarten et
Lange
10Klees. Wülbern
Jungesblut
Fick
Alschefski
Heilbuth
Mayer
Kniesch
Schütt
Baumann
Ohmstedt
Humrich et
Sohn
Cicero
Rudolf
11Reese et Wich-
mann

Witte
Witte W.

12Kiegel
Soethbehr
Walters
J. B. 2, C. 2.

13Schaumann
14Banzer
Wetken
15Witt
17Zeidler
Burmester
18Weyrauch
Vielt
Bandmann
Dustmann
19Ohrtmann
Kock
P. B. 2, C. 2.

20Pluns
Watermann,
unt.
21Amsinck, Dr.

Spitalerstrasse.
No. J. B. 1, C. 5.

1deVoss jun. Ecke
v. Barkhofe.
Marcks W.
2Trost W.
3Erlar
4Bolau
5Geyer
Husmann
Liebetrut
7Höger
Schütte
Kümpel W.
8Witt
Gerds W.
10Laabinger
Boué W.
12Lühmann W.
Bodenstein W.
Hugo
13Paschedag
Heidtmann
14Sorgenfrey
Möller, J. C.
15Glümper
Telschu
17(Hof.)
Wulff
Fehseke
18Engel W.
19Reimers
Böttner

21Runge
23Plesse W.
24Gregorius W.

25Thoma
Schnell

27Dümmtzen
28Schultz, S. E.
30Westphalen, J.

32Drewes
Carstens
36Schmügel
38Sommer
39Mecklenburg W.

40Havemann
41Böcker
42Nuppenau
43Sellmann
44Beyer W.

45Wiese
Vielt
46Bing, Ecke der
Kurzenmühren.

47Trapp
48Berger, Dr.
Schuch.

51Müller, C. H.
52Böcker
54Voigts
55Ochlitz W.

57Gilles
59Asmus
60Janssen
62Delforge
63Albrecht

65Radeken
67Scheel
68Gültzau
70Hammer

72Gnutzmann W.
Gnutzmann, E.
73Hebenstreit

74Hofe
Firmin
77Schulze
78Beyerlein

80Oppermann W.
81Dohrmann W.
Gustävel

82Schönhardt
83Fischer
Mente
84Catterinussi

86Grote
Bruussen
87Tuchtfeldt
88Fentz

89Timmermann
Greve

Gehlig, Ecke d.
Breitenstr.

Springeltwiete.
No. J. B. 1, C. 8.

1Brandt, v. d. Nie-
dernstr. rechts.
2Holst
3Hildebrandt

4Peock
5Rath
6Siemers
10Schlee

11Marcus W.
13Lampert
14Richter, J. C.
Lappe W.

16Fickbaum
17Oelschläger
18Tode
19Reshöfft W.

21Richter, J. W.
22Drake
24Behncke
25Wolff W.

26Spengler
27Meyer, J. H.
29Alexander
30Stapel

31Balsterd
35Rathgen
36Prenzel
37Bergmann W.

Tbies
Möller, J. H.
38Städer
39Mittelstrasse

41Krüger W.
42Huppe
43Krüger
44Stahl W.

47Beenke
48Rühen
49Janssen
50Tauschwitz

52Strusz W.
Drewsen
53Hellmann
54Wieland

55Schuster
56Wellmer
57Ohlhafer

Springeltwiete
(neue.)

No. J. B. 1, C. 8.
2Muselius
3Töpfer

4 Henning	36 Paul	124 Brandt	17 Heinsen
5 Sahlmeyer	37 Körber	127 Albers	Gulbeck
5 Buchert	39 Herpich	128 Fick W.	19 Liebeknecht
6 Blohm W.	40 Ehrlich	129 Gross	
7 Frädersdorf	41 Kuntze, Dr.	130 Schröder, J. H.	<i>Steckelhörn.</i>
8 Lamprecht	Dehtweg	131 Mentzendorff,	No. C. B. 2, C. 7.
9 Vorrath	43 Ziese	W.	1 Hoffmann
	Moritz	132 Thoms W.	2 Martin
<i>Sprützenhaus</i>	Ruschke	136 Klodd	3 Krämer
<i>(bei dem.)</i>	44 Stoessel	137 Hamann	Rüdel
Vorst. St. Pauli.	Uhrbrock	138 Neumann	6 Schmidt, C. D. H.
M. s. 2te Friedrich	45 Meiners	139 Hamp	Schmidt, J. R.
strasse.	46 Richers	140 Witte W.	7 Steudener
	47 Kröger	143 Weber W.	8 Scheibel
	49 Jeppe	144 Wohlers	9 Milde
<i>Stadtdeich.</i>	51 Beyme	145 Behn W.	Otten
Vorst. St. Georg.	56 Ebeling	148 Weisz W.	10 Ficke
No. G. B. 7, C. 4.	59 Meckelburg	149 Bethcke	11 Hackmack sen.
<i>(Vom Deichthore</i>	60 Schacht	150 Meyer, J. H.	Jacobsen W.
<i>links.)</i>	62 Börn	152 Scheffler	12 Rüter
1 Busch	63 Ohl W.	155 Loss	15 Langhäns
Möller, J. M.	65 Korff	156 Paulsen W.	16 Cordes
Wigrefte, J. H.	66 Weltzer	157 Meyer, H. D.	Lafargue et
7 Schwonberg W.	67 Meyer, W. O. L.	158 Hüntén	Hälssen
Beyrodt W.	69 Wichmann	159 Plath	17 Koll
9 Jauch	70 Brauer	162 Kramer	Rohde
Reitz W.	72 Lüders	Waller	Schröder
15 Hillers	74 Meyer, J. C. F.	165 Hoffheyser,	Kirchner-Palm
Bull	76 Kuhberg	J. G. C.	Compt.
17 Wendt W.	77 Oldenburg	166 Milbradt W.	18 Weygand
Haase	79 Beck W.	168 Engel	Hildenbrand
18 Krohn W.	80 Schmidt, J. F.	170 Horn	19 Stecker
Voss W.	81 Nehrlich W.	172 Borstelmann	Kassai
19 Räußer	82 Meyer, W.	173 Köster	
20 Appel	85 Hoffmann	174 Brandt, F. M.	<i>Steindamm,</i>
21 Fellmer	87 Meyer, H. H.	175 Brandt, J. H.	Vorst. St. Georg.
22 Fischer	88 Meyer, H. C. F.	177 Carius	No. G. B. 7, C. 3.
23 Meyer, J. H.	89 Kusack W.	178 Schumacher	<i>(Vom Steinthore</i>
24 Andressen	90 Kruckenbergw.	179 Meckelburg	<i>links.)</i>
25 <i>(Platz.)</i>	Seebuhr	180 Höltig	7 Cossel
Schoppe	91 Dreyer	184 Klärlich	Dörmann W.
26 Fick	94 Wendt	187 Christensen	9 Hartung
Asmus	95 Neale	189 Jauch jun.	10 Schmelcke
27 Mühlbach	97 Paulsen W.	190 Oldenburg	11 Kindt
28 Hoge	98 Drautzburg	191 Wigrefte	13 Schinck
Hoffheyser, D. N.	100 Rohloff	192 Schwantus	14 Köster. B.
Meyer, J. H.	102 Nagel W.		20 Freytag
Fuhrmann	Cohrs	<i>Stavenpforte.</i>	21 Heydtmann
Pohl	Otte	No. P. B. 3, C. 2.	25 Keyser, J. J. C.
29 Köster, J. J.	104 Blohm W.	10 Meyer	29 Fersenfeldt
31 Meyer W.	108 Schmidt, H. H.	11 Spengler W.	31 Kühn
Meyer, J. W.	110 Wels	12 Schütt	32 Busch
Koops	112 Waltz	13 Behncke	33 Schmidt, J. F.
32 Kisting	113 Beiser	14 George	35 Keyser, J. P.
Schneider	118 Schlubeck	15 Köhlert	36 Garbers
Baumgarten W.	<i>(Vom Grünen-</i>	17 Schröder, A. D.	Gerckens
33 Gramcko	<i>deich links.)</i>	Schröder	40 Berckmann
34 Volckmann	122 Roweder	Geschw.	42 Steinckopf
Lührs			

Herwig et Jürgensen	112Raupach	156Rücke	Stamm
47Glück	114Subrland	Hinners	4Schilling
49Brands	115Feucht	158Boone	5Borger
Backhaus jun.	116Bettge	158a)Ulrichs	6Gläser, J. H.
54Hellwege	117Schwalbe W.	159v. Graffen W.	7Schröder
55Fölsch	118Knaack	159a)Stauffer W.	8Schultz, J. W.
57Behr	119Witte	160Siemen	Genz et Schultz
58Raynal	Wulff	161Hinsch, A. F.	Brunton, Compt.
59Stuhlmann	120Kramp	162Timm	10Reyer
Ziemssen W.	121Beute W.	163Papendieck	Hinrichs
61Prang	122Voss	164Helmcke	11Wahlers
Stärke	123Krull	Stoop	Runge
62Haidt	124Meyer, J. G. E.	165Krusse W.	Kropp, neben
63Westphal, Dr.	127Behls	166Beyer	13Sprinckhorn W.
65Riechers	Reher	167Hinrichsen	14Mohr
66Hasenkampf	128a)Voigt	169Redlich	15(Hof.)
67Sander W.	128Meyer, T.	Schultz, J. F.	16Claassen
70Riedel	129Lühmann	170Birt	Seebeck
72Bartels	130Meiners	171Leaneur	17Saborowsky
73Kley W.	131Witte, D. L.	172Halske	18Zwanck, Dr.
76Buchholtz	Caspar, C.R., Dr.	Bolt	Finke, unt.
77Siemers	132Liebich	173Schönjan	20Eckstein
78Beller	133Mestern	Eckmeyer, Dr.	
79Voss	133a)Busse	174Priehn	Steinstrasse.
Michels W.	Weidemann	175Ehrenpfort	(Vom Speersort
80Säuberlich	134Lachapelle	Kubel W.	rechte Seite.)
Brechtel	Schultz W.	Tanck	No. J. B. 2, C. 2.
81Eggers	135Barker	176Laforme	1Oldermann, Ecke
82Giffey	135a)Petersen, W.	177Lindemann	v. Kattrepel.
83Lemcke	Wolf	178Siewers	2Vogt
84Dohrmann	136Rasmussen	179Sowersby W.	Wernecke
86Brüggmann, C.R.	Müller, F. J.	180Meeden	3Wiecke
88Möller, H. J.	Averdieck	181Schlüter W.	Uffelmann
89Pfeiffer, J. H.	137Gräver	182Dedicke	Ingwersen
90Oehrens	Jahncke W.	183Möller, G. F.	Ehrhardt
Petersen, J. H.	138Lüders, E.	184Franck	4Göttsch
91Hoffmann	139Albers, D. P.	185Müller, F. A. C.	6Franck
92Berg	Duncker	186Stehr	Bockelmann
95Suse	140Kolster	Busse W.	Reuter
96Pfeiffer, J. F.	141Ludewigs	187Siewers	7Libbertz
Brüggmann, E.	Herrfeldt	Arendt, Dr.	Perry'sMaga in
(Vom Lübecker	142Heymann	188Kryck, vom	Hambrock,
Thore links.)	145Buch	Steinhor	Compt.
97Stapelfeldt	146Möller, F. P. H.	rechts.	8(Theater-Hof.)
98Geertz	Jürgensen	Steindannms-	9Barth et Stade.
100Meyer, C. D.	Benck W.	twiete.	Ernst
101Buchholtz	147Müller, J. H. M.	Vorst. St. Georg.	10Schliecker W.
102Wöhlecke	148Knoll W.	No. G. B. 7, C. 2.	12Eppen
103Dührkoop	149Rahfanz	12Stuhlbreider W.	14Willhöfft
104Wagner	150Keyser	15Mundt	15Barmm
106Detterström	Schlicht		18Brauer
Luis	151Guilhaumann	Steinhöft.	Lindemann W.
107Bremer	Wollheim	No. N. B. 4, C. 3.	Lesnau W.
108v. Appen	152Kolbig	1Gläser Söhne	19Lauenstein
110Kappelhoff	Siewers, Dr.	2Harder, P. L.	Eimbcke W.
110a. 111Ludwigs-	153Heinsen	Harder, Dr.	22Brunn
Bad	154Entwisle	3v. Bergen	Evers
	155Wedekind	Wiegand W.	24Weghorst

26Sierich J. B. I, C. 8.	Mothes	107Brüheim Decker	3Priesemann
27Sommer	69Ahrens, J. H. Erben.	109Becker	4Lülmann
28Kritzmann	Behncke	110Martens et Schween	5Ehrlich
29Witt, C. Gebr. Witt	71Röser Allwardt, unt.	111Müller, J. G. D.	6Burmester Krohn
30Rahlenstorff W. Richter Simon	72Blaase 73Becker, J. H. A. Kriemelberg	112Heitmann	7Munck Haas Asch
31Neumann et Co. Schlaaff et Dyes Rehlender	74Huch (V. Schweinemkt. rechte Seite.)	113Dorner Kotensen	9Ghrcke Tantau W. Runge W.
32Wiese Mescke W. Clamer	No. J. B. I, C. 5.	114Barekhan Harden W.	10Pietscher
33Wiewall	75Meyer, J. O. Ecke d. Lan- gemühren.	115Wibel Liebich	11Mensing N. B. 4, C. 1.
34Fischer Tondeur	76Jessen Leffmann	116Schlieker	12Went
35Zeitler	77Sprinckhorn	117Klüse W.	15Colberg
37Siepen	78Wilms	118Frohnhöfer	16Hartwig Brandt, neb.
38Meyer, H. W.	79Oppermann	119Bourmester, M.	17Liebermann W.
39Soltan	81Iben W. Podlech	120Vorsmann	18Fahrenkrüger N. B. 3, C. 7.
41Menche	82Lienau	121Steinbach	19Robertson Engelbrecht
43Köbe Nachf. Möller, G. C. Voss, unt.	83Kühn et Co. Asmus	122Lünzmann W.	20Schultz, G. F.
44Lucke Peiserich	84Behm	123Vorsmann	21Gräpel Köster
45Kayser Oldehus	85Meyer, C. F. L. Grossmann	124Bourmester W.	22Beger Karsten W.
48Soltan	87Schmidt, J. P.	125Bourmester, J. J. F. Köstler	23Möller jun. Osewaldt
49Kiesel Roskam	88Brandt et Co.	126Wörmbcke Weber W. Tiescher	24Schultz, J. E. D.
50Lohrmann Schön Hanstedt Pforte	89Brockstedt 90Pasburg 92Vagd Müller Peymann Wwe. Carstens'sche Handlung	127Schmersahl 128Friedel Buschbaum	25Appolt Steinweg, (alter.) No. M. B. 5, C. 6.
51Lunde Siemen	93Möller, M. Boden W.	129Born W.	1Wichmann Ecke d. Fuh- lentwiete.
52Rüter	95Warnecke	130Kellner	Gans, M. et A.
53v. Spreckelsen	96Lorentzen Martens H.	131Rambach, Dr. Dieseldorff W. Heuscher Grönhagen	2Jäger W. Laden.
54Timmermann	97v. Dreele Nachf. Carstena W.	132Dunstrup Adler	3Bremer
55Müller, C. L. A.	99Heinsohn	133Bösche W. Bauer	4Tau
56Stegen	101Scheel, J. M. et Comp. Kalckbrenner	134Möller, H. E. Witt W. Henckel Menck W. Schultz, J. P. C.	5Schultz W.
57Drümmer et Co. Hintz et Co.	102(Platz.)	135Siewert W. Freytag	6Claasen
58Freundt Lacisz	103Scheel, J. F. C. Schümann W.	136Heuser, beim Pferdemarkt.	8Fischer
60Voigt W. Voigt, H.	104Riege Breden	Steintwiete. No. N. B. 3, C. 7. v. der Deichstr. links.	9Christensen Gumperts Sternberg
61Wegener Hanssen W.	106Wolters	2Wesemann Hahn	10Steffens Heilbut Halberstadt
63Ahrens, P. W. L.			11Geve
64Wolff Petersen Thomsen			13Daus Steffens Levy
65Frey			14Eggers de Lemos, Dr.
67Dohm			Wage

- | | | | |
|-----------------------|--------------------|---------------------|---------------------|
| 15 Lazarus | 42 Bauer | Behrens et | 40 Alexander, A. H. |
| 16 Hinrichsen | Cohen, A. M. | Weinberg | Levy W. |
| Meyer, S. A. | Michaelis et Co. | 76 Meyer, G. Nachf. | 41 Hess |
| 17 Reinbold | 43 Menke | Rothschild | 42 Tiemann |
| Fränckel, B. et L. | 44 Conradi | Kerling | 43 Heilbut W. |
| 18 Lüttgens | Witzke | 77 Brandenburg | 44 Premsel |
| 19 Unbescheiden | 45 Dellevie, H. D. | 78 Siehl W. | Heilbut, M. J. |
| Mirow et Mosel | 46 Hoffmann W. | Liebermann | 46 Levy, H. L. |
| Salomon, Dr. | Polack | 79 Schütt | 47 Lazarus, J. |
| Böttiger | 47 a. 48 Oppenhei- | Cohen, L. | 48 Schleich |
| 20 Meier, F. A. | mer | Bonheim, Ecke | Spliedt, H. |
| 21 Simon | 49 Schwabe, M. H. | der Düsternstr. | Eschwege W. |
| 22 Peetz | et Gobert | Steinweg, (neuer.) | Abrahams |
| Josua | Moser, Laden. | No. M. B. 5, C. 5. | 49 Burmester W. |
| 23 Deckert | 50 Hekker Nachf. | 1 Lion, Gebr., vom | 50 Hermes |
| 24 Voelklein | Riesberg | gr. Neumarkt | 52 Tegeler |
| Meyer, J. L. | Israel | links. | 53 Meyer W. |
| 25 Friedmann et | 51 Sics | 2 Berens | Ecke v. Zeug- |
| Comp. | Jacobson | 3 Isaac | hausmarkt. |
| Cohn, Lazarus | 53 Gysser W. | Bich W. | M. B. 5, C. 5. |
| et Comp. | Cohen, M. G. | 4 Behrens et | 54 Ecke d. Hütten. |
| 26 Sondermann | 54 Dörries | Hirschfeldt W. | 55 Frensdorff |
| Hinsz | 55 Grimpe | 6 Levin | 56 Cohen, A. B. |
| Hauschildt | 56 Schwerin, A. | 7 Polack | 57 Isaacsohn |
| Hildesheim | et Wolff | 8 Wolf | 58 Elbe et Comp. |
| v. Anshelm- | Elias | Möller Nachf. | 59 Egenhusen |
| Möller | Goldschmidt | 9 Elias jun. | 60 Krage Erben. |
| 27 Dettelbach | 57 Frost | Isaac | 62 Heilbut, M. |
| Herschel | 58 Dammann | 11 Windmüller | 63 Börcke |
| 28 Mayer | Bernheim | 14 Lazarus, Abr. | Holländer |
| 29 Reiss | Nathan | 15 Hirschfeldt W. | 65 Warnecke |
| Goldschmidt | Goldschmidt | 17 Bauer | 66 Meyer, J. |
| 30 Möller, J. G. | 59 Jacobson | 18 Jaffé | Levy, J. S. |
| 31 Zwickler W. | Josephson et Co. | 19 Endelmann | 68 Krüding, E. |
| 32 Schröder | 60 Mack | 20 Busch W. | 70 Jonas Söhne |
| 33 Rée et Comp. | Beit | Kagel | 71 Hirsch |
| Goldschmidt, | Lit. Institut. | 21 Leopoldt W. | 72 Jacobsohn |
| A. et M. D. | 61 Heller | Brehorst | 73 Dux |
| Hirschfeldt et | Sprinckhorn | M. B. 5, C. 3. | 74 Adler, L. S. |
| Lazarus | 62 Costede | 22 Dessau | 75 Merzrath, Laden |
| Hincke, Laden. | Bromberg | 23 Brückner | Rothenstein |
| 34 Petersen W. | 64 Kühn W. | 25 Somfleth | 76 Reimer |
| Leopold | Elfroth, b. H. | 26 Cousinet | 77 Wedemeyer |
| Jacobson | 65 Ehlers | 27 Lewels | Harms |
| 35 Nathan | Schäben | 28 Schacht | 79 Polack |
| Polack | Rothermundt | 29 Heymann | Polack W. |
| Liepmann | 67 Wettern, Manke | Stern | 80 Philip |
| Bendix | et Neubauer | 30 Warburg et Co. | Samo |
| 36 Levy, N. | Nachfolg. | 32 Heilbut et | 81 Neeger |
| Simon | Radspiller | Ruben | 82 Riedel |
| 37 Hirsch W. | 68 Siedenburg W. | Heilbut, W. S. | 83 Wiener |
| Levy, P. D. | Schinckel | 33 Mendelson, M. | 84 v. Hejn |
| Hertz | 69 Cohn | 34 Reck | 85 Fick |
| 38 Schöning, L. J. | 71 Schnitger | 36 Eckelberg | Lazarus, A. |
| 39 Schweitzer et Co. | 72 Martin | 37 Danziger, Alex. | Wolfsohn |
| 40 Fries | 73 Ahronsohn | 38 Elias, S. | Schregel |
| Sondermann | Ikle | Cohn | 86 Peine |
| 41 Levy, H. J. et Co. | 75 Fontheim et Co. | | |

- | | | | |
|--------------------------|----------------------|--------------------------|--------------------|
| 88Lampe | 10Hell | 69Röding, J. M. C. | 59Hinrichsen |
| 89Danziger | 11Rüdel | 71Milde | 61Fleischmann W. |
| 90Glogau | 14Rabe, J. C. C. | 72Crasemann | 63Hermann |
| 91Levy, L. J. | 14Rabe, J. H. | 73Rowohlt | 64Allers |
| 92Jarre | (Von der grossen | 74Oden | 65Bartels |
| 93Alexander | Allee bis zum | 75Hoff W. | 67Bruhns |
| 94Giesecke | Berlinerthor.) | Sander | 70Tauck |
| Nathan W. | 18Lindemann | 77Hinsch | 71Klüwert |
| Kraut | 19Greve | 78Sibeth | 73Förster |
| Goldschmidt | Amelung | Wüppermann | 75Lange |
| 95Owert et Co. | 20Suhrland W. | n. H. | |
| 96Rothschild | 21Surland | 79de la Camp | <i>Stubenhuk.</i> |
| 97Warburg et | 22Weber, A. | Bescke | No. M. B. 4, C. 3. |
| Meyer | 23Karstädt | 80Riese | 1Kavser, rechts |
| Oppenheimer | 24Jacobsen | 81Hüffel, Geschw. | v. Herrengrab. |
| 98Schwabe, P. L. | 25Harden | Janssen | Jefferson, Compt. |
| et Herrmann | 26Rödiger | 82Amelung | 2Cordes, Dr. |
| 99Goldschmidt, | 27Ziegeler | 83Schlüter, Ge- | 3Grapengiesser |
| S. D. | 28Bernhardt | schwister. | 4Buck |
| Raphael, Ecke | 30Musfeldt | Todtenhaupt | 5Ulex |
| am gr. Neumkt. | 31Röker | 85Lohmann W. | Timin |
| Behnken, unt. | 32Greve | Janssen | 6Downie |
| | 33Illiger | Schrimpf | 8Schultz, H. W. |
| <i>Stiftstrasse.</i> | 34Sydow | 86Schröder, P. N. | 9Heuer |
| <i>Vorst. St. Georg.</i> | 35Sydow Laden u. | 87Berkhan | 10Saul |
| No. G. B. 7, C. 3. | Comptoir. | 88A)Tiedemann | Ostermann |
| 8König W. | 37Röding, A. F. | 88Dressler | Sternfeld W. |
| 9Meyer, T. | Hörmann W. | Claus | 11Butler |
| 10Wittwen Platz. | 38Wietersheim | Moraht | Hübener |
| 13Schubert W. | 39Hummels | Meyer W. J. H. | 13Tiencken |
| 14Kort W. | 40Schrader | Harden | 14Borcherdt |
| 15Leisewitz W. | 41Barrie's, Dr. | 88B)Röhl | Erichsen |
| 16Lemke W. | 42Diercks | 89Boden | Garn |
| 17Behrens W. | 43Brunckhorst, J. J. | 90Blacker W. | Friedländer, Dr. |
| 18Miettker W. | 44Pauly | 91Beckendorff | 15Bergmann |
| 19Greiff W. | v. Bergen | 92Greve | 16Walker W. |
| 20Burgdorff W. | 46Stüve W. | 93Kunst | 17Dinning |
| 21Humler W. | 47Lunecke | 94Grahl, Dr. | 18Bayans et |
| 22Röntgen W. | 48Müller, J. G. | | Lübecke |
| 23Hambrock W. | 49Kalisch | <i>Strohause</i> | Dirks |
| 24Rosburg W. | Vöckers W. | (hinter dem) | 19Schweicker |
| | 50Möhr, D. G. | <i>Vorst. St. Georg.</i> | 20Scheinert et Co. |
| 11Vöckers W. | 51Hadorn | No. G. B. 7, C. 3. | 22Rothschild |
| 13Spiess | 52Gehrckens, F. J. | 33Schröder, C. F. | 23Bremer et Co. |
| | Gehrckens, M. | 34Bickarck | an d. Roosen- |
| <i>Strohause</i> | 53Doormann | 35Fölsch | brücke. |
| (bei dem), | 54Knoop | 36Plett | 24Brödermann, |
| <i>Vorst. St. Georg.</i> | 57Reimers, links v. | 40Feige | P. S. |
| No. G. B. 7, C. 3. | Berlinerthore. | 42Meyer, J. C. F. | 26Zellmann et |
| (Der grossen Allee | v. Spreckelsen | 44Tauck W. | Törnström |
| gegenüber.) | Geschw. | 45Hertzig | 27Schneider |
| 2Frömming | 58Cunitz | 46Flohberg | 28Runge |
| Hoffmann W. | 59Mohr, J. H. | 47Plötz | 29Oldrey |
| 3Marck | 64Poppe | 48Engelbrecht | Marbs |
| 4Scheller | 65Schacht W. | 50Meyer, C. F. | Hadler |
| 5Baumann W. | 66Lutze | 51Roloß | Schaerff |
| 7Hinsch | 67Tietjens | 54Busch W. | 30Stahlhut |
| 8Werner | 68Buschick | 57Greve | 31Brandt |

32Krohn	20Berger	1Tauck, H. H.	(Hint. d. Theater.)
33v. Allwörden, Hamb. Dampf- schiffahrt- Compagnie.	21Reiners	2Buch, nebea.	2Grape
34de Drusina et Mardans	22(Meyers Platz.)	3Ramcke	Störzel
de Drusina, Dr.	23Ringelcke	Tauck, G.	3Herzfeld, Dr.
35Garven	24Willner	4Eggers	v. Axen
36Wolters	25Beckmann	5Tauck W.	4Leopold, Dr.
37Delaval	26Münster	6Tauck, E.	5Asher, Dr.
Hamilton, Koch et Comp.	<i>Druven Hof.</i>	7Meyer W.	(Zur Seite des Theaters.)
38Birks	1Pahl	<i>Theaterstrasse</i>	7Dührkoop
39Völckers	3Boldt	(grosse.)	Schröder
40Schäfer Spieler	4Pengel	No. P. B. 6, C. 8.	8Woltereck
41Canel W. et Co.	5Asmus	1Manke, v. neuen	9Treuscin
42Ballheimer Hecksteden, J. L.	7Deubel	Jungfernstieg	Malm W.
<i>Tatergang</i>	8Hagemann	links.	Spangenberg, Dr.
<i>Vorst. St. Pauli.</i>	10Honemann W.	3Schramm, Dr.	10Töpfer, Dr.
No. B. 8, C. 1.	13Kröger	4Scheiffler W.	Expedition der Thalia.
2Martiensen	14Stock	5Friedburg	Allg. lit. Bureau
3Lübbers	27Waldemuth	Meyer, S.	Hoffmann, Dr.
4Mahler	28Liesegang	Postel, n. H.	Löwenthal W.
5Asmus	29Semmelrahn	6Führer	11Engelhausen
6Oltjen	30Mittelstein	8Löwitz	Enghaus
9Wülper	31Kirchheim	9Justus	<i>Theerhof.</i>
10Kröger	32Törber	10Wolters	No. J. B. 2, C. 5.
11Jarck	Riipeke Nachf.	12Tamm	1Hooge, von der Wandrahms brücke links.
12Lamps	Kling	13Schmidt, F. L.	2Benecke et Scharpke
<i>Teilfeld.</i>	Hertzmann	Schmidt, Dr.	3Betke
No. M. B. 4, C. 2.	33Werner	24Schölermann	4Grothe
1Mahn, am Her- rengaben.	Schoon W.	25Stresow	Wegner
2Lühr	34Hauptfleisch W. Holzt	26Krabbe, Dr.	5Bickel
3Rittmann	35Hanemann, Dr.	30Gloy	6Oppermann
4Suhr	36Hörmann	31Westphalen, Dr.	Meister
5Norden	Kröger W.	Gries W.	7Siemers
6Gerloff	Schreve	32Schwartz	Gothaer Lebens- und gothaer Feuer-Ver- sicherungs- Bank.
7Haarbleicher	41Busch	33Geffcken	Berliner allg. Wittwen-Pen- sions u. Unter- stütz.-Casse.
8Kröger, Dr.	42Durnin	Kleferer	8Helling
9Willers	43Holst	34Beit	11Hoffmann
Freyse	44Hoberg W.	de Boor, Dr.	16Meyer, F. W. B.
Gravenhorst	Ehlers	35Wimmel	Haase
10Plath, Dr.	45Teegen	36Mondintz	19Schultze, J. C. F.
Berkhan	49Radtcke	Wulff	20Kroschwitz
11Lettnien	50Coneralt	37Merckens	25Koethcke
12Heynemann	51Steincke	Ziese	Fluss-Ver sich.- Gesellschaft v. 1833
13Straus	Böckel	38K. schwed. u. norweg. Ge- sandschaft.	Engel
14Richters	52Dose	39Benecke	
16Mandany	53Pollitz W.	40Möring	
17Wagler	54Lampater	41Mevius	
18Becker W. Wittgreff	55Elsas	42Heymann	
	56Crone's Apo- theke.	43Spangenberg W.	
	Waechter	44Brunton	
	Hinrichsen	45Fischer	
	Deutsch	Forsmann	
	<i>Teilhof,</i>	<i>Theaterstrasse</i>	
	<i>Vorst. St. Georg.</i>	(kleine.)	
	No. G. B. 7, C. 3.	No. P. B. 6, C. 8.	

27Kahlbrock
28Trefflehu
29Lienau W.
30Lüders
31Schröder
Lemke
32Sievers
33Lossmann
34Radbrock
37Haack
39Isenbart
43Lüschow
45Benecke
47Loock
Krohnberg
Lichtenberg W.
Wohlers W.
48Rosenthal, C. W.
Giese

Thielbeck.
No. M. B. 5, C. 8.
1Baruch Gebr.
Schlesinger
2Lewisohn
Nathansson
3Peters
Nathan
4Hertz, N. A.
5Levy, J. J.
6Bleichröder
7Israel
8Philip
9Enoch
10Peine
11Fischer
13Fries
14Schneider
15Schertzer
16Philipp W.

Thranbrennereien
(bei den.)
Vorst. St. Pauli
No. B. 8, C. 1.
1Meyer, J. M.
2Fokkes
3Sarowsky
4Mensing
5Plett
7Meyer, J. N.
8Dehne W.
9Hooper
Hübner
10Simonsen
11Siebke
Heidmann W.
12Shaw

15Fokkes
18Kratzmann
19u. 20Meyer W.
Meyer, J. J.
Meyer, P. M.
21Ney
Suhr
Schots
22Meyer, H.
23Fock
Ode
24Jans
25Classen
26Huckfeld
Meyerhoff
27Wittge
28Hecht
Schütt

Tramngang
(grosser.)
No. M. B. 5, C. 8.
1Schröder W.
3Storjohann
4Gabel
6Bohse
7Haehnel
8Röhde
9Lelling
10Levy
Lony W.
12Voigt
15Jürgensen
Maschmann
Kratzenstein
Möller, J. H. C.
16Helberg W.
17Rieblinck
18König
19Gluns
20Schultz, C. P.
28Schröder
29Bluhm
30Stein
33Ruch
35Heeger
36Schultz, H. H. C.
38Wein
39Dreyer
40Schultz, C. G.
47Dann
Peters
Arndt

Tramngang
(kleiner.)
No. M. B. 5, C. 8.
1Werner
3Andresen

Trieppenbüßen.
No. C. B. 2, C. 5.
1Dobbertien
2Puhlmann
3Lienau
4Eimbecke
Trommelstrasse.
Vorst. St. Pauli.
No. B. 8, C. 2.
2Kiel
4Ode Erben
5von Pein
7Leenders
9Schneider
10Müller, J. P.
11Junge
13Meyer, P.
14Dieckhoff W.
15Becker
16Sander
17Berger
18Krautschop
21Diehr W.
23Groth
23a) Ohlmann
24Nebe
26Rüter
27Prins
29Lembcke
30Anders
32Borrack
33Oelckers
34Otten
35Eckelmann
37Raupack

Ulrikusstrasse.
No. M. B. 6, C. 5.
2Blanke
3Homann
4Stelter W.
5Busch
6Woltereck
7Ringen
8Brunn
9Lürssen
10Petschler
11Martens, A. P. T.
12Blöcker
13Naumann
14Lübbert
15Schmidt, H. F.
16Klingemann
17Mähl W.
18Görtz W.
19Nau
20Wolf
22Hass

23Jantzen
24Schmidt, H. H.
25Lütten
Kühne
27Rehbein
28Troidenier
29Bardowick
30Lassen
31Koch, H. F.
32Ferk
33Meyer W.
35Klockmann
36Schneider, J.
E. L.
37Detmering
Gabecke
39Regler
40Köster
41Muffy W.

Valentinskamp.
No. M. B. 6, C. 3.
1Posstel, b. H.
Ecke v. Gänse-
markt links.
4Mehr
5Kolster W.
Hesse
Schuar
Böse
Reck
6Breitenwald W.
Heilbut, Dr.
Ahrens W.
7Rendtorff, Dr.
8Heinsen, J.
Anderson
9Uhrig
10v. Lattorf Erben
Schramp
v. Ehrenstein
13Kessler
14Denker
15v. Winthem
16Willlich
17Behrens
Brackenwagen
Cerf
18Otten, H.
19Wehrs
Otten, G. M.
20Siemssen
24Eckert
M. B. 6, C. 5.
25Bartling
26Möller
27Meissner
28Kohlmeier

29 Kleinsorge	75 Kuhlenkamp W.	Ladewig Erben	17 Luetkens Söhne
30 Harden, Heinrich's Nachfolg.	Grünbeck	Soltau	Zeller
31 Richter	77 Treusein	24 Brühheim	18 Cantzler
Fischer	78 Heilmann W.	25 Thiel W.	20 Reinbeck
32 Umlauff	79 Bellmann	Bündiger	Mylius
33 Gentzen W.	Kindermann	26 Hansen, C. F.	22 Brunckow
34 Kern	Melle	27 Möller W.	Schmidt
Harden	80 Wittstock W.	28 Köhler	Geschw.
35 u. 36 Vollbring	Jahraus	Drège	23 Reinbeck, J. E.
37 Riewe	82 Schütt	30 Hoffmeyer	24 Plate
Freundt	83 Burgheim	31 Lohmann	37 Dieckgräber
39 Barmester W.	84 Heinsen, C. E.	Kinkel	42 v. Grzeskewitz
Holst	Hahn, Dr.	32 de Jong	Kähler
Schier, n. H.	86 Heinsen W.	33 Keems	Rühlmann W.
41 Ploth	Heinsen, F.	34 Strodel	neben.
Gottschalck	88 Tourneur	35 Petersen, J. H.	
42 Escherig	Lütgert W.	36 Bendix	<i>Erste Vorsetzen.</i>
43 Reimer	90 Schultz, J. C.	Delbanco	No. M. B. 4, C. 3.
44 (Platz) Dülsen	Seegers W.	37 Grapengiesser	1 Münch
45 Sauke	91 Sahlberg	Hoffmann	Ringkling, Ecke
46 Föhring W.	93 Prestien	88 Oberist	v. Stubenhuk.
47 Bacher	Wewer	39 Stolt	3 Roosen, Geschw.
48 Hell	Kühne	40 Rudolphy	4 Roosen juniores
Langenhagen	94 Lemke et Co.	42 Bögewitz	5 Corbelin
49 Fischer, Ecke v.	95 Leiding	43 Schaffer	6 (Hallier Hof)
Dragonerstell.	96 Hellberg	44 Holgate	Hallier
50 Steiniger	97 Schuppe	45 Weber, F. A.	7 Streiland
Engelhardt	99 Grasdorff	46 Hinsch	8 Bandmann W.
51 Willert	100 Baumann, vom	47 Wichmann	Gibson
Geier	Gänsemarkt	48 Hölbüng	9 Heyn
Hinrichsen	rechts.		Gernet, Dr.
52 Arnould		<i>Voglerswall.</i>	10 (Gieseke - Hof.)
53 Eberlein	<i>Venusberg.</i>	No. P. B. 3, C. 1.	11 Carstens W.
55 Albers W.	No. M. B. 4, C. 8.	1 Klindworth	12 Schultz, G. F.
57 Petschla	1 Fittig W. Ecke	Meinig	v. Dycke
Meier	v. Hohlenweg.	2 Kühl, M.	14 Jahucke
Elsas	2 Israel	3 Harries	15 Stärke
58 (Platz.)	3 Heymann	Lemcke	17 Alting
59 Brückmann	4 Jacobsen	4 Friedhoff	18 Garstenberg
Jelles	7 Tuch	5 Hildebrand	Schütze
Lingmann	8 Behrens W.	Wöbcke	19 Streiber
60 Dittmer	9 Hell	6 Lorenz	Leopoldt
61 Greuel	11 Helberg	7 Pump	21 Cornelius
62 Schultze, F. H. D.	12 Möll, C. H.	Haeseling W.	Berndt
63 Sprenger	13 Wolff	Stuart	23 Schmidt, J. A. G.
Lüer	14 Vierck W.	Macniven W.	Kraut
Weber	Oldenburg	Brackenhoft W.	25 Eimbecke
64 Goette W.	15 Schomacker	Buck	Benck
65 Schultz, H. D. C.	Böt W.	8 Rothe W.	27 Reimers
66 Jacobsen	16 Hamann	Warburg	Möller, J. W.
67 Hell, Laden.	17 Gunprecht	Facius	28 Thiessen
	18 Sengstack	9 Langloh	29 Marquard
	19 Schwedt	11 v. Dadelszen	Christiani, no 1
	20 Schröder	14 Mersebach	gegenüber.
M. B. 6, C. 3.	Magner	15 Ehrhardt	30 Hauptfleisch
68 Stärke	21 Brie	16 Vaintzettel	Oldenburg et Co.
70 Weber, W.	22 Bach	Lücker	Rowehr, neben.
72 Bauer	23 Hoops		31 Dürckob
73 v. Graffan, Dr.			

<i>Zweite Vorsetzen.</i>	5Tachau	20Walder	30Krusse
No. M. B. 4, C. 4.	Bühning	Heilborn	Thiessen
1Hafferberg	6Voigt	24Alfke	31Ebeling et Co.
2Lehfeld	Lüneburg	25Rempf	32Des Arts et Co.
Wurm	7Struck	26Lauer	Courvoisier
3Harbort	8Schindeler	27Weygand	33Eimbcke
5Schütze		28Oehlmann	34Crusen et Flor
6Eddelbüttel W.	<i>Am Wall bei No. 1.</i>		Simon W.
Petersen, J. H.	<i>Vorst. St. Georg.</i>	<i>Wandbereiter-</i>	36Alardus et
7(Hof)	No. G. B. 7, C. 3.	<i>brook.</i>	Amsinck
Meiners et Co.	11Musfeldt	No. C. B. 2, C. 6.	37Schwalb
8Ramsden	Fahl	1Lehmann, A. E.	Ludwig, Compt.
9Dröge	Doose W.	2Podlech	38Gebr. Sprinck-
10Meyer, J. W. G.	12Gleitz	4Schumacher	möller
11Pinckert	13Köpcke	Magnus	39Isenbart
Schultz, E. G.	14Knoefel	6Peters	40Hunt
12Israel	15Knoefel W.	7Gädgens	Agentur d. Lon-
14Nolte et Co.	16Krohn	12Lehmann, A. L.	don Imperial-
15Janssen	17Joost W.	13Brünner	Feuer-Assec.-
17Krieger	18Bruns		Comp. u. der
Morick	19Schuster	<i>Wandrahm</i>	Asylum - Le-
18Dührkoop	20Rehr	(alter.)	bens-Versich-
19Bradthering	21Franck	No. C. B. 2, C. 5.	Gesellschaft.
20Lüders	Lagemann W.	6Mayer, im 2ten	41Timmann
22Wettern	22Wichmann	Hause von d.	42Lehsten
23Schmidt et Co.	23Wendt	Caserne.	Köster
Richters	24Hinsch	J. B. 2, C. 5.	Hell
25Bürke	<i>Am Wall bei No. 4.</i>	<i>Bäckerhof, siehe</i>	43Zietz et Co.
26Wübbe	<i>Vorst. St. Georg,</i>	pag. 378	44Leichsenring
28Schlichting	No. G. B. 7, C. 3.	11Ferber	45Köpcke
30Brödermann	2Heitmann	Fürst. reuss.	Mevius
31Wallseemann	3Burchard	Consulat.	46Redinger
Riess	4Warncke	12Nottebohm et Co.	Comptoir der
33Jansen	5Dürkoop	Fischer, Compt.	Steuer - Ein-
Boye	6Lüdgens	13Meyer, F. L.	nahme für d.
Ockelmann	7Kiehn	14Honig	Vorstädte u.
35Ackerman,	9Lütjens	Hanssen	Ländereien.
Töchter	10VerStraten	15Beyer	47Carreton et Co.
Reimers	12Majus	Winter	C. B. 2, C. 5.
Assec.-Comp., d.	13(Wittwen-	16de Voss	49Hinsch et Co.
9te, von 1828	Platz.)	17Schmidt, F. T.	Kön. sicilisch.
36Krusse	1Degenhardt W.	19Merck et Co.	General - Con-
37(Platz.)	2Baltzer W.	Grossherzogl.	sulat.
38Heydtmann	3Hoffbauer W.	Oldenburg.	50Weinkauf et
39Möller, B.	4Keller W.	General - Con-	Hübener
40Schröder, J.	5Voigt W.	sulat.	Gabe, Dr.
	6Sebikoh W.	20Merck. H. J.	51Holz
<i>Waisenhaus,</i>	7Barcke W.	21Berenberg	54Sandtmann
(bei dem alten.)	8Neven W.	Gossler et Co.	57Reinstorff
No. N. B. 4, C. 1.	9Neumann W.	24Michaëlles	Pohl
1Pehmöller Erb.	10Ludolf W.	Gebr.	Baumann
Schacht	11Fette W.	Königl. sächsi-	58Kühne, J.
2Melletz W.	12Sievert W.	ches Consulat.	Fluss Dampf-
Minder, Dr.		25Godeffroy	schiffahrts-
3Feilden Town-		26Pehmöller	Comp.
ley et Co.		27Jungbluth	Möring, Compt.
4Gültzow		28Höge	Brandt
Koch, Laden			Koppelo

<i>Wandrahm</i> (<i>neuer.</i>)	20Oehrens	6Lahrsen	29Böttcher
No. C. B. 2, C. 6.	Brummer,	7Berner	31Kley, Dr.
1Mönckeberg, J. G., Lt.	Compt.	8Ratcke	Fränkel, W.
Mönckeberg, G., Lt.	<i>Wandrahm-</i> <i>brücke.</i>	9Behncke	32Wiener
2Froh	No. J. B. 2, C. 5.	14Prissel	Rec, Dr.
Völckers	1Brüns	15Benten	33Heine
Hetzer, Compt.	2Eckardt W.	16Schröder, A.	34Peters
3Froh, Compt.	Gülstorp.	17Wilckens	36Helmers, N. H.
4Gleichman et	3Dann	18Thiessen	Rapantz
Busse	Thiel	20Albrecht	37Fromme, W.
5Kländler	4Feese		38Schütze
Patriotische	Siegmond	<i>Winserbaum</i> (<i>bei dem.</i>)	39Moldenhauer
Assec.-Co.	5v. Hacht et	No. J. B. 2, C. 4.	Schlüter
Krutisch et Co.	Schultz	2Blecken	Bruns
Busse	Fersenfeldt	3Behn	40Mewes
6Lutteroth et Co.	Bartels, E.	4Schult	42Schultze, J. F.
7Goerne	<i>Wassertwiete</i> (<i>alsstädter.</i>)	5Kesselhut	Hollander
8Braasch et Co.	No. J. B. 1, C. 2.	Boppo	Warburg
9Hartgen et Hube	1Röhra	6Rohwoldt	43Jacobsen
Vernet et	2Schmidt, A. F. C.	Enjoung, unt.	Hessa
Wachsmuth	3Neubert, J. N.	8Wehncke	44Peltzer
Compt.	4Carr		45Danziger, Ecke
10Bartels, J. P. L.	5Böckmann	<i>Winserbrücke.</i>	der Hüthen.
Bartels et Rim-	6Meyer, H. A.	No. J. B. 2, C. 4.	Rümker, in der
pau	7Knaack	1Schultz, C.	Navigationen-
Süberkrub et Co.	9Holm		Schule.
Soltau et Traut-	Magdalinsky	<i>Zeughausmarkt.</i>	Peters
mann	10König W.	No. M. B. 5, C. 4.	Hörmann, in d.
11Bertheau	11Witteck	1Dannenber, v.	Mühle.
Hamb. Versorg.	12v. d. Kammer	Steinwege	Scheerer, neben-
Tontine.	13Müller, M.	links.	
Flemming	15Pusch	2Möller, H. C.	<i>Mühlenberg.</i>
12Hinck et Co.	16Liebenau	Grote	1Wohlers, C. G. E.
Wöbbe	17Voigt	4Lenaerts, W.	2Gülich
Klaucke, Compt.	23Miehe	5Dahrmann, W.	3Doubleday
Twietmeyer	36Rathmann	Lüke	4Meyer, J. H. R.
13Schultz W.	<i>Wassertwiete</i> (<i>neustädter</i>)	7Weber	Quenstedt
de la Camp.	No. N. B. 3, C. 8.	9Marquard	Kroop, neben.
Brock et Schnars,	2Finck	11Meyer, A.	Vögemann et Co.
Compt.	Albrecht	13Bachwald, J. A.	auf d. Walle.
14Gorrißen et	4Meyer, J. B.	15Stegmann	<i>Zippelhause</i> (<i>bei dem.</i>)
Lutze	6Kiehn, J. M.	16Levy	No. C. B. 2, C. 6.
Grossherz. ba-	9Hustede	17Meyer, A.	1Klapp, Ecke v.
denschcs Con-	Lippert	18Bruns	Cath. Kirhh.
sulat.	10Zimmer et Co.	Turpin	2Bentzmann
Tamnau et Co.	11Bucke	19Nathan, J. L.	Mehrstedt
15Berndes	<i>Wilhelmstrasse.</i>	20MacDonel	3Tassart
Krischke et	<i>Vorst. St. Pauli.</i>	21Wissel	4Lüdecke
Burmester	No. B. 8, C. 3.	22Goldkuhl	5Eggers
16Hudtwatker	1Duhne	23Gans	6Rieblinck
et Co.	2Schneider	24Helmers, H. F.	8Lessing
17De Chapeau-	3Stoll	25Gronemann	Fuchs
rouge et Co.	4Hartwig	27Schumacher	9Meyer W.
19Wohlfahrt		Schröder, P. F.	10Mehldau
		28Wedemann	11Heuck
		Lütens	

12Jürgens Lemmermann Lüders	33Leithäuser <i>Zollenbrücke.</i> No. P. B. 2, C. 8.	Zuchthausstrasse. No. P. B. 3, C. 1.	36Haber 37Wegener 38Drenckhahn
14Krug	1Wagner et Thies	2Schmeichel Er- ben. vom Jung- fernstieg links.	39Schmidt, M. H.
16Möller W.	Dammert, Dr.	3Perrisse W.	40Grimm
17(Hof)	Dörger	Claussen, Dr.	41(Hof.)
18Dittmer W.	2Fedder Karstens Nachfolg.	4Müller, Dr.	42Kappelhoff
19Sievers, C. F.	Fischer, Wm.	5Schütt P. B. 1, C. 1.	43Voigt
20Rückardt, Dr.	Kähler	6Müller, C. L.	46Hagemeyer
21Steckmest Ritscher Bentfeldt Sponbeil, Laden.	Fischer W.	Köster W.	47Wunsch Schierholtz et Comp.
22Cornelius Schlumbohm	Fischer, Dr.	7Grapengiesser, die neue See- Assec.-Comp. von 1815	48Reichard John
23Voss Gruner	3Müller W. Nabein Hirsch v. Hein	Tietzck, n. H. Prösch, Dr., n. H.	49Pemöller W. 50Jülich, Dr. Dreyer, unt. P. B. 3, C. 1.
24Schwenger	4Cordes, E. H. et D.	8Möring	51Ringelcke
26Roth Birgfeld	Corda sen.	10Nessmann W.	52Brauer
27Jacobson W. Wilckens	5Brettschneider Niebuhr	Intelmann W.	53Nonnenkamp
31Dunkelmann et Comp. Klug	6Krogmann Garbe Struve, J. F.	11Gädechens die neue Ste Assec.-Comp.	54Wiechers 55Ziehm 56Barnbrock
		23Werner	

Hiesige Posten. *)

Personale.

Hamburgisches Staats-Postwesen.

Posthaus: Neuerwall no 110

Director: Herr J. Sillem, J. U. Dr., im Posthause.

Inspector: Herr C. G. Hencke, im Posthause.

Cassirer: Herr Postmeister J. P. Heckmann, vor dem Damnthore, an der Alster no 59

Erster Secretair: Herr F. A. Engert, Heuberg no 4

Zweiter Secretair: Herr G. Ritt, Herrlichkeit no 39

Dritter Secretair: Herr E. v. A. Möller, alter Steinweg no 26

Vierter Secretair: Herr F. G. Langhans, im Posthause.

Schreiber: Herr F. Semikoff, Neuerwall, Bohns Platz no 27

Officianten.

Wagenmeister u. erster Päckerei Besteller: J. G. C. Wulff, Neuerwall no 6

Zweiter Päckerei Besteller: L. Lüssenhoff, Neuerwall, Bohns Platz üb. no 6

Ober-Briefbesteller und erster Brigadier: F. A. C. Bremer, neue ABC-Strasse no 8

Zweiter Brigadier: H. J. Gaethke, Schaarthor üb. no 13

Briefbesteller: A. L. Horn, alter Steinweg unter no 44

- M. F. Horn, Kehr wieder, Hof no 14

- J. W. C. Reinecke, Graskeller no 19

- J. H. R. Luckow, Mönkedamm über no 16

- J. C. Vortmann, Düsternstrasse no 16

*) Mitgetheilt.

- Briefbesteller: P. C. W. Benn, gr. Neumarkt über no 17
 - E. F. C. Wäge, Breitergang über no 16
 - J. H. Westedt, Paradieshof no 12
 - J. D. C. v. d. Wieck, zweite Vorsetzen über no 39
 Jollenfahrer: M. Schwartz, erste Vorsetzen, Mügge Hof über no 20
 Stadt-Hamburgischer Schirmmeister bei der Bremer Communion Fahr-
 Post: G. Niebuhr, Rosenstrasse, Platz no 101
 Schirmmeister bei der Lübecker Fahr Post: C. Flügge, Schulgang,
 Fersenfeldt's Wohnungen.
 Aufscher im Posthause: C. Hacker, im Posthause.
 Der Eingang zu den Fahrposten ist in der Wassertwiete.

Fürstlich Thurn- und Taxisches Ober-Post-Amt.

Die Stelle des Ober-Post-Amtes Directors ist erledigt.

- Herr J. C. G. Voigt, Post Commissair, gr. Bleichen no 43
 - F. C. Tüngel, Ober-Post Amts-Cassirer, Jungfernstieg, Prätzmanns
 Platz no 22

Ober-Post-Secretaire.

- Herr Ph. Th. X. Herrfeldt, erste Fehlandtstrasse no 8
 - Ang. Wilh. Hoefler, St. Georg, b. d. Besenbinderhofe no 30
 - C. Graf von Kurtzrock, zweite Fehlandtstrasse no 9
 - A. Lindemann, am Berge no 23
 - J. C. F. Tüngel, Accessist, im Posthause, am Berge no 11

Brief-Besteller.

- Florian Chretien, Dammthorwall no 64
 Erledigt.
 F. F. Koch, bei dem Drillhause no 8
 F. C. Loss, St. Georg, Kirchen-Allee, Platz no 21
 A. F. W. Bühner, Knochenhauerstrasse no 10
 Jean Chretien, Briefträger-Gehülfe, Kurzestrasse no 15

Packer.

- H. Bode, Knochenhauerstrasse no 5
 J. H. A. F. Hanmann im Posthause.
 Das Posthaus ist am Berge no 11.

Königl. Dänisches Post-Amt.

- Herr Graf J. Holck, Kammerherr u. Post-Inspector bei der Briefpost,
 Ritter vom Dannebrog, Königstrasse no 44
 - C. G. Albrecht, Justizrath und Post-Inspector bei der Fracht Post,
 ABC-Strasse no 30
 - C. Friedrichsen, Kanzleirath und Secretair bei der Brief- und
 Frachtpost, ABC-Strasse no 48
 - Ernst-Heimerdinger, Controlleur bei der Brief- und Fracht-Post,
 Valentinskamp hinter no 16

Zeitungs-Expedition und Altonaer Fuss-Post.

- Herr H. H. Tonne, neust. Neustrasse no 9
 - C. Adler, ABC-Strasse no 48

Post-Schreiber.

- Herr J. P. Ripcke, bei der Brief und Fracht Post, in Altona, gr.
 Gärtnerstrasse no 38
 - G. Lust, bei der Brief-Post, Gänsemarkt no 38
 - J. M. Heimerdinger, bei der Brief-Post, gr. Bleichen, Paschen-
 burgs Platz.
 - Eduard Bürger, neust. Fuhlentwiete, Büsch-Hof.
 - J. F. G. Dangers, kl. Johannisstrasse no 10

Brief-Besteller.

- Holler, Valentinskamp, Jestrans Hof.
 C. F. W. Kindermann, kl. Drehbahn no 8
 J. H. Meyer, Valentinskamp hinter no 16
 C. H. Tiedemann, Caffamacherreihe über no 14
 Joh. Jürg. Kock, Kornträgergang, Hof no 33
 F. W. Bürger, Bote bei der Altonaer Fusa Post und Litzenbruder bei
 der Personen Post, neust. Fuhlentw. Hof no 42 (Büsch Hof.)
 Friedrich Witt, Briefstempler, Langergang no 21

Litzenbrüder.

- Rötjer, am Damnthorwall über no 69
 J. H. Hotes, am Damnthorwall no 80

Arbeitsleute

- Joh. Beyland, neust. Fuhlentwiete (Bode-) Hof no 52
 C. H. Koch, ABC-Strasse no 30, im Posthause.
 Das Posthaus ist in der ABC Strasse no 30.

Königl. Schwedisches und Norwegisches Post-Amt,
 steht unter Direction der Königl. Schwedischen und Norwegischen
 Gesandtschaft.

- Herr J. C. Ritt, Königl. Post-Inspector und Inhaber der grossen goldenen
 Verdienst Medaille, im Posthause.
 - G. C. H. Dornbusch, Post Secretair, Rosenstr. no 41
 - L. J. Ritt, Post Secretair im Posthause.
 - Joh. Maas, Post Secretair, gr. Bleichen no 43

Brief-Besteller.

- J. C. Rampe Rosenstrasse hinter no 94
 J. C. Kühn, Langergang no 53
 Das Posthaus ist auf den hohen Bleichen no 5.

Königl. Preussisches Ober-Post-Amt.

- Herr Geheimer Hofrath, Ober Post-Director und Ritter Buchner, gr.
 Bleichen no 58
 - Ober Post Secretair Lüdeke, Jungfernstieg no 12
 - Ober-Post Secretair, Premier Lieutenant Hachtmann, St. Georg,
 grosser Kirchenweg no 6
 - Ober Post Secretair und Cassirer Steinberg, Neuerwall no 60
 - Ober-Post Secretair Theodor Heller, St. Georg, erste Helenen-
 strasse no 9
 - Ober-Post-Secretair A. Fesca, St. Georg, Kreuzweg no 23
 - Ober Post Secretair Conradi, neue ABC Strasse no 16
 - Ober-Post Secretair Berkhan, Neuerwall no 70
 - Ober-Post Secretair Strahl, im Posthause.

Brief-Stempler.

- Jahucke, gr. Bleichen, (Kreszmanns) Platz no 21

Brief-Besteller.

- Waldt, Jungfernstieg, Stauffer's Platz no 13
 Schwägermann, gr. Bleichen, Platz no 21
 Beeck, neust. Fuhlentwiete über no 3
 Jenssen, gr. Barkhof über no 36
 Normann, Valentinskamp, Hof no 99
 Siemsa, Jungfernstieg, Platz no 10, bei Hrn. Mertens.
 Schmidt, Knochenhauerstrasse no 7

Pack-Kammer.

Gemmel-Wägemeister, gr. Bleichen, Platz no 21
 Nolte, Postbote, neust. Fuhlentwiete, Platz no 117
 Nolte jun., Postbote, neust. Fuhlentwiete, Platz no 117
 Schleicher, Postbote, Rosenstrasse no 19
 Dell, Gehülfe, Heuberg no 9
 Ahrens, Gehülfe, Pferdemarkt, Hof no 6
 Dosse, Gehülfe, Königstrasse no 16
 Bammann, Packkammer Wächter, im Posthause.
 Das Posthaus ist auf den gr. Bleichen no 58.

Königl. Hannoversches Ober-Post-Amt.

Herr Heinr. Christ. Wilh. Koch, Ober-Postmeister und Chef des
 Königl. Postamts, im Posthause, Hohebrücke no 2
 - Joh. Gottlieb Reinecke, Postmeister, St. Georg, Kirchen Allee no 21
 - Christoph Corleis, Postverwalter, Gänsemarkt no 58
 - O. C. Ludolph Meyer, Postverwalter, St. Georg, Kirchen-Allee no 44
 - Ernst Winckelmann, Postverwalter, Deichstrasse no 20
 - Gottfr. Theod. Kern, Postverwalter, Pferdemarkt no 33
 - Justus Heinr. Wilh. Klingsöhr, Post Secretair, Neubeurg no 25
 - Joh. Heinr. Friedr. Gade, Post-Gehülfe, Hohebrücke no 2
 - Joh. Julius Meineke, Post-Gehülfe, St. Georg, Besenbinderhof.

Packmeister.

Friedrich Westedt, St. Georg, Bargesch no 46

Wagenmeister.

Joh. Franz Gottlieb Kühnel, Kajen no 40
 Herm. Ludolph Rohlsen, Brauerknechtgraben über no 13
 Georg Paulus Moritz, Hopfenmarkt, hinter no 12
 Georg Friedr. Ferd. Meyer, gr. Bäcker gang, Reichels Wohnung no 6
 Joh. Christoph Meyer, gr. Bäcker gang über no 95
 Diedr. Hinr. Kücken, auf dem Sarde über no 17
 Heinrich Diercks, Deichstr. no 31.

Brief-Besteller.

Johann Caspar Höfler, Hopfenmarkt no 1
 Joh. Jacob. Racha, Binnenkajen no 32
 Joh. Diedr. Schluc, kl. Michaeliskirche über no 16
 Joh. Friedr. Siehe, Niederstrasse über no 51

Schirrmeister.

Joh. Georg Friedr. Schindler, Bohnenstrasse no 24
 Chr. Stacke, Herrengraben no 61
 Das Posthaus ist an der Hohenbrücke no 2.

Grossherzogl. Mecklenburgisches Ober-Post-Amt.

Herr Ober-Postmeister Krüger, im Posthause, Königstrasse no 48
 - Ober-Post-Amts-Secretair D. Krüger, Caffamacherreihe no 39
 - H. Sivecke, im Posthause.

Brief-Besteller.

Chr. Carstens, gr. Bleichen, Platz no 21
 H. Schneeweiss, hinter dem Breitengiebel über no 11.

Päckerei-Besteller.

C. Haberjahn, Mönkedamm über no 16
 N. Mietsch, Langemühren no 19
 Das Posthaus ist Königstrasse no 48.

Nachricht von den sämmtlichen abgehenden und ankommenden Posten in Hamburg.

Sonntag und Donnerstag, Morgens 8 Uhr. Der Königl. Hannoversche Personenwagen nach Braunschweig, per Hoopte und Lüneburg. Derselbe ist, von den Päckereien gänzlich getrennt, für 12 Personen bequem eingerichtet (es werden bei einer grössern Anzahl Reisender auch Chaisen ertheilt), trifft Montag und Freitag früh in Braunschweig ein, und steht mit dem sofortigen Abgange der Schnellposten von da nach Halberstadt und Leipzig in der genauesten Verbindung. Reisende haben sich Tages zuvor im königl. Hannoverschen Posthause, Hohebrücke no 2, zu melden, woselbst der Personenwagen Dienstags und Freitags Morgens ankommt.

Sonntag, Mittags 1 Uhr, die Fürstl. Thurn- und Taxische Briefpost nach Kassel, ganz Hessen, Frankfurt, Nassau, Baden, Württemberg, Elsass, der Schweiz und Italien; auch über Eisenach nach den Herzogthümern Sachsen, ganz Thüringen und Bayern. Ankunft im Thurn- und Taxischen Posthause, Berg no 11, alle Tage.

Sonntag, Nachmittags 2 Uhr. Die Königl. Hannoversche Brief-Post nach Harburg, Stade, Lüneburg, Celle, Hannover, Hildesheim und dem südlichen Theile des Königreichs Hannover. Ankunft täglich.

Bemerkung. Am Sonntage, 8 Uhr Abends, wird zu Harburg eine Personenpost nach Hannover über Welle, Soltau, Bergen und Celle abgefertiget.

Montag, Vormittags. Die Königl. Hannoverschen Fahr-Posten:

1) um 10½ Uhr, nach Bremen, die Communion-Post (gemeinschaftlich mit Hamburg) auf Harburg, Tostedt, Rotenburg und Ottersberg. Ankuuft im K. Hannoverschen Posthause, Hohebrücke no 2, Dienstag, Vormittags.

Bemerkung. Die Anmeldung zur Mitfahrt am Montage, Mittewochen, Donnerstage und Sonnabend muss Tags vorher zur gesetzlichen Zeit geschehen, resp. am Sonntage und Dienstage im Hannov. Posthause, und am Mittewochen und Freitage im Stadt-Posthause.

(Vide Bemerkung pag. 456.)

2) Vormittags um 11 Uhr. Nach Hannover, per Soltau, auf Harburg, Welle, Soltau, Bergen, Celle, (Walsrode,) Schillerslage, Hannover, Eiabeck, Nordheim, Göttingen, Münden, Kassel, Frankfurt und nach dem Süden von Deutschland, nach Hameln, Pymont, Lemgo und Detmold, ferner nach Goslar, Clausthal, dem ganzen Harz, Osterode, nach Hildesheim, Peine und der Umgegend, und nach Braunschweig, Helmstedt, Magdeburg, Holzminden u. s. w. per Celle.

Bemerkung. Am Montage und Donnerstag, 10 Uhr Abends, wird zu Harburg eine Personenpost nach Hannover und Braunschweig über Soltau und Celle abgefertiget, welche Dienstag und Freitag Abends in Hannover und Braunschweig eintrifft. Von Braunschweig fährt bald nachher die Schnellpost auf Helmstedt und Magdeburg ab. Dieser Personenwagen ist, von den Päckereien gänzlich getrennt, für 12 Personen sehr bequem eingerichtet, und haben Reisende sich dazu in Harburg einige Stunden vorher zu melden. Ausser diesen Personenwagen werden 2 Chaisen in Bereitschaft gehalten, so dass posttäglich 20 Personen bequem befördert werden können.

3) Vormittags um 11 Uhr, nach Stade, auf Harburg, Buxtehude und Horneburg.

- Ankunft dieser Posten sub 2 und 3, im Hannoverschen Posthause, Hohebrücke no 2, Montag, Vormittags.
- Montag und Donnerstag, Nachmittags 4 Uhr. Die Königl. Preussische Briefpost über Bremen nach Westphalen, den Rhein-Provinzen, Baden und der Schweiz; nach Belgien, Frankreich, Spanien und Portugal, desgleichen nach Salzwedel. Kommt an: im Preuss. Posthause, grosse Bleichen no 58, alle Tage.
- Montag und Donnerstag, 4½ Uhr Nachmittags. a) Die Fürstl. Thurn- und Taxische Post nach Kassel, ganz Hessen, Frankfurt und den südlich gelegenen Ländern, auch über Eisenach nach den Herzogthümern Sachsen, nach ganz Bayern und Italien. Während der Badezeit auch nach Neendorf. Kommt an im Thurn- und Taxischen Posthause, Berg no 11, alle Tage.
- Montag und Donnerstag, 4¾ Uhr Nachmittags. b) Die Fürstl. Thurn- und Taxische Reitpost nach Verviers, Lüttich, Brüssel, Antwerpen, Luxemburg, überhaupt nach dem ganzen Königreiche Belgien, nach dem Grossherzogthum Luxemburg, nach ganz Frankreich, Spanien, Portugal und den Colonien dieser Staaten. Ankunfts im Fürstl. Posthause, Berg no 11, täglich, Morgens.
- Montag und Donnerstag, Nachmittags bis 5 Uhr. Die Holländische und Bremer Reitpost nach Bremen, dem Grossherzogthum Oldenburg, Butjadingerlande, der Herrschaft Jever, den vereinigten Niederlanden, Brabant, Flandern, Belgien, Frankreich, Spanien, Portugal etc.; im Stadt-Posthause, Neuerwall no 110.
- Montag, Nachmittags 5 Uhr. Die Königl. Hannoverschen Brief-Posten:
- 1) nach Hannover und dem Herzogthum Braunschweig, per Celle, nach Einbeck, Nordheim, Osterode, Hameln, Göttingen, Münden, nach Goslar, Clausthal, dem Harz, Hildesheim, Peine und nach Lüneburg.
 - 2) Nach Harburg, Tostedt, Rotenburg, Ottersberg; nach Nienburg, Osnabrück, Lingen und Ostfriesland; ferner nach Laxum, Hagen, Lehe, Geestendorf, Dorum, Osterholz, Beverstedt, Kuhstedt, Bremervörde, Achim, Verden und Walsrode; Gifhorn, Fallersleben und Brome.
- Bemerkung. Briefe nach Welle, Soltau, Bergen, Buxtehude und Horneburg müssen zur Fahrpost bis 11 Uhr Vormittags geliefert seyn. Ankunfts dieser Briefposten sub 1 u. 2, im Hannoverschen Posthause, Hohebrücke no 2, Montag und Dienstag Vormittags.
- Montag, Abends bis 6 Uhr, findet die Annahme der Briefe und die Einschreibung der Reisenden zur Königl. Dänischen vereinigten Brief- und Personen-Post auf der Haupttroute bis Kopenhagen, statt. Der Abgang ist 8 Uhr Abends.
- Montag, Abends um 6 Uhr. Die Königl. Dänische Reit-Post über Wandsbeck, Ahrensburg und Oldesloe, nach Lübeck. Kommt an: im Dänischen Posthause, ABC Strasse no 30, Dienstag und Freitag, Morgens.
- Montag, Abends bis 7 Uhr, werden auf der Grossherzogl. Mecklenburgischen Post, nach Boitzenburg, Ludwigslust, Grabow und Schwerin, für die Sommer-Monate Juni, Juli, August und September, auch nach Wismar, Neubuckow, Kröplin, Dobberan und Rostock zu befördernde Briefe angenommen.
- Montag und Donnerstag, Abends 7 Uhr. Die Königl. Preussische Schnell-Post nach Berlin und Leipzig; mit Briefen und kleinen Päckereien bis zum Gewichte von 4 \bar{u} , nach Berlin, Potsdam, Frankfurt, Stettin, Magdeburg, Halle, Leipzig, Dresden (über Berlin in 60 Stunden), ganz Sachsen, Bayern, den Oesterreichischen Staaten und Italien; die Annahme der Päckereien findet nur bis 6 Uhr

statt. Kommt an: im Preuss. Posthause, gr. Bleichen no 58, Mitbewochen und Sonnabend, Morgens 5 $\frac{1}{2}$ bis 5 $\frac{3}{4}$ Uhr.

Dienstag und Freitag, Morgens von 9 bis 11 $\frac{1}{2}$ Uhr, werden auf der Grossherzogtl. Mecklenburgischen Post, nach Boitzenburg, Vellahn, Redefin, Dömitz, Ludwigslust und Grabow zu befördernde Briefe und Päckereien angenommen.

Dienstag und Freitag, Mittags 12 Uhr präcise. Die K. Preussische Fahr-Post, über Perleberg, Klezke und Havetberg, nach Magdeburg, ferner nach Halle, Leipzig, dem Königreiche Sachsen; nach Merseburg, Naumburg a. d. S., Erfurt, ganz Thüringen und Franken, dem Voigtlande, Nürnberg, überhaupt ganz Bayern, nach Italien; desgl. nach Prag und Wien und den gesammten Oesterreichischen Staaten; nach der Moldau und Wallachei; ferner über Halberstadt nach dem Harz, über Perleberg nach dem Grossherzogthum Mecklenburg-Strelitz, Anclam, Demmin, Stralsund, Greifswalde, ganz Neu-Vorpommern, Prenzlau, Stettin, Stargard; über Berlin, Schwedt, ganz Pommern, Danzig, Elbing, Königsberg, Memel, nach ganz Ost-Preussen, Litthauen und ganz Russland. Kommt an: im Preuss. Posthause, gr. Bleichen no 58, Montag, Dienstag, Freitag und Sonnabend, Vormittags.

Dienstag und Freitag, Nachmittags 1 Uhr. Die Königl. Hannoversche Brief-Post nach Harburg.

Dienstag und Freitag, Nachmittags um 1 $\frac{1}{2}$ Uhr. Die Grossherzogtl. Mecklenb.-Schwerinsche Personen-Post, von den Päckereien gänzlich getrennt, und für 9 Personen bequem eingerichtet, über Hamfelde, Mölln, Ratzeburg, Gadebusch, 1) nach Wismar, Neubukow, Kröplin, Dobberan; 2) nach Rehna, Grewesmühlen und Mecklenburg; 3) nach Schwerin und Güstrow, Neubrandenburg und dem ganzen Strelitzschen Lande, über Sternberg, Bützow nach Rostock, Ribnitz, Stralsund und ganz Mecklenburg und Pommern. (Auch Briefe dahin werden angenommen). Kommt an: im Mecklenb. Posthause, Königstrasse no 48, Dienstag und Freitag, Vormittags 10 Uhr.

Dienstag und Freitag, Nachmittags um 2 Uhr. Die Königl. Dänische (Wagriensche) Fahr-Post nach dem östlichen Holstein (oder Wagrien) über Wandsbeck, Ahrensburg, Oldesloe, Lübeck, Segeberg, Ploen, Preetz, Kiel und Eckernförde. Von Ploen nach (Eutin, Neustadt), Lütjenburg, (die Fracht Post nach Lütjenburg nur Dienstags), Oldenburg, Heiligenhafen, bis nach Burg auf Femern. Kommt an: im Dänischen Posthause, ABC-Strasse no 30, Dienstag und Freitag, Morgens.

Dienstag und Freitag, Nachmittags um 2 Uhr. Die Königl. Dänische Fahr-Post von Oldesloe ab nach Lübeck, wo sie Mittewochen und Sonnabend, Morgens, eintrifft. Kommt an: im Dänischen Posthause, ABC-Strasse no 30, Mittewochen und Sonnabend, Morgens. Briefe nach Hamfelde, Büchen, Mölln und Ratzeburg werden nur bis 12 Uhr angenommen.

Dienstag und Freitag, Abends um 7 Uhr. Die K. Dänische Reit-Post durch Holstein über Pinneberg, Elmshorn, (Glückstadt), Itzehoe, Rimmels, Rendsburg, Schleswig, Flensburg, (Tondern, Sonderburg), Apenrade, Hadersleben, (ganz Jütland), nach Dänemark, auch nach Lauenburg. Briefe nach Schweden müssen bis Helsingborg frankirt werden; Briefe nach Norwegen werden unfrankirt angenommen. Kommt an: im Dänischen Posthause, ABC-Strasse no 30, Dienstag und Freitag, Morgens.

Dienstag, Abends um 7 Uhr. Die K. Dänische Reit-Post über Ultzburg, Bramstedt, (auch Segeberg, Ploen, [Eutin], Preetz, Lütjen-

burg) und Neumünster nach Kiel. Kommt an von Kiel im Dänischen Posthause, ABC-Strasse no 30, Dienstag, Morgens.

Dienstag und Freitag, Abends um 7 Uhr, die Königl. Hannoverschen Briefposten:

- 1) nach Hannover und dem Herzogthume Braunschweig, auf Hoopte, Winsen, Lüneburg, Uelzen, Dannenberg, Celle, Einbeck, Nordheim, Göttingen, Münden: nach Hildesheim, Peine, Goslar, Clausthal, Osterode u. s. w.,
- 2) auf Harburg, Tostedt, Rotenburg, Ottersberg, Lingen und Osnabrück,
- 3) auf Harburg, Buxtehude, Horneburg, Stade, Hechthausen, Basbeck, Neuhaus, Otterndorf und nach dem Lande Hadeln.

Ankunft dieser Posten im Hannoverschen Posthause, Hohebrücke no 2, sub no 1 und 2 Dienstag, Mittwochen, Freitag und Sonnabend, Vormittags, und sub no 3 Sonntag, Mittwochen, Donnerstag und Sonnabend, Vormittags.

Dienstag und Freitag, Abends um 7 Uhr. Die Holländische und Bremer Reit-Post nach Bremen, dem Grossherzogthum Oldenburg, Butjadingerlande, der Herrschaft Jever, den vereinigten Niederlanden, nach Brabant, Flandern, Belgien, Frankreich, Spanien, Portugal u. s. w. Kommt an: im Stadt-Posthause, Neuerwall no 110, Dienstag und Freitag, Vormittags.

Dienstag und Freitag, Abends 7 Uhr. Die K. Schwedische Post durch Dänemark nach ganz Schweden, Norwegen und Finnland, so wie auch gewöhnlich vom April bis ult. October über Greifswalde und Ystadt mit Dampfschiffen, auf welchem letztern Wege die Briefe unfrankirt abgegeben werden können. Kommt an im Schwedischen Posthause, hohe Bleichen no 5, Dienstag und Freitag, (über Ystadt Montag und Donnerstag).

Dienstag und Freitag, Abends um 7 Uhr. Die Grossherzogl. Mecklenb. Reit-Post über Boitzenburg, ohne Ausnahme nach allen Oertern der beiden Grossherzogthümer Mecklenburg-Schwerin und Strelitz. Kommt an Montag und Donnerstag, Morgens 7 bis 8 Uhr.

Dienstag und Freitag, Abends um 7 Uhr. Die Fürstlich Thurn- und Taxische Reit-Post über Bergedorf nach Heiligenstadt, Nordhausen, Mühlhausen, Eisenach, Gotha, Arnstadt, Rudolstadt, Erfurt, Weimar, Coburg, ganz Thüringen; nach Kassel, Darmstadt und ganz Hessen, nach Frankfurt am Main, Nassau, Baden, Württemberg, Bayern, (Schwaben), dem Elsass, der Schweiz und Italien; ferner nach ganz Böhmen, Ungarn, dem Oest. Schlesien, Mähren, Wien, sämtlichen Oesterreichischen und den Barbaresken-Staaten. Kommt an: im Fürstlichen Posthause, Berg no 11, alle Tage, Morgens.

Dienstag und Freitag, Abends um 7 Uhr. Die Fürstlich Thurn- und Taxische Reit-Post (über Bremen) nach den Fürstenthümern Lippe, nach Münster, Düsseldorf, Eibersfeld, Cöln, Aachen, ganz Westphalen, dem Niederrhein, den Herzogthümern Cleve und Berg, dann nach Antwerpen, Brüssel, Lüttich, Luxemburg, überhaupt Belgien und ganz Frankreich; ferner nach Spanien, Portugal und den Colonien dieser Staaten. Kommt an: im Fürstlichen Posthause, Berg no 11, Montag, Dienstag, Donnerstag und Freitag, Morgens.

NB. Aus Belgien, Frankreich etc alle Tage, Morgens.

Dienstag und Freitag, Abends um 7 Uhr. Die K. Preussische Reit Post:

- 1) von Ludwigslust, durch Mecklenburg, nach Demmin, Anclau, Stralsund und ganz Neu Vorpommern, sonst Schwedisch-Pommern;
- 2) über Perleberg, Wittstock, Strelitz, Prenzlau, nach Stettin; dem Grossherzogthum Mecklenburg-Strelitz;
- 3) über Lenzen, Arendsee, Stendal, nach der ganzen Altmark;
- 4) über Klezke, Havelberg, nach Magdeburg, Halle, Merseburg,

Naumburg, dem Erfurtschen, ganz Thüringen, Franken und Bayern, Baden und der Schweiz; nach Böhmen, den gesammten Oesterreichischen Staaten, ferner nach ganz Italien, der Türkei, Levante und den Barbaresken-Staaten; desgleichen nach Leipzig, Dresden (über Berlin in 60 Stunden), ganz Sachsen; — über Halberstadt nach dem Hohensteinischen und dem Eichsfelde;

5) über Warnow nach Berlin, von dort weiter über Cüstrin, Cönnitz, Marienburg, Elbing, Königsberg, über Tilsit nach Russland; desgleichen nach Memel, ganz Ost- und West-Preussen; ferner über Frankfurt a. d. O., Grüneberg und Lüben nach Breslau und ganz Schlesien; desgleichen nach den Oesterreichischen Staaten, Krakau, Galizien etc.

6) über Bremen und Minden nach Westphalen, dem Bergischen, den Gegenden diesseits und jenseits des Rheins, Belgien, Frankreich, Spanien und Portugal. Kommt an: im Preuss. Posthause, gr. Bleichen no 58, Montag und Donnerstag, Morgens 5 Uhr. Die am Dienstage und Freitage, Abends 7 Uhr, abgehende Grossherzogl. Mecklenburgische Reit-Post über Boitzenburg etc. geht mit der K. Preussischen combinirt.

Dienstag und Freitag, Abends um 7 Uhr. Die Pommersche Reit Post durch Mecklenburg, nach ganz Pommern, über Wismar, Rostock, Greifswalde, Wollgast, Insel Rügen, Triebsee, Stralsund, Barth, Demmin, Treptow, Uckermünde, Anclam, Stettin etc. Kommt an: im Stadt Posthause, Neuerwall no 110, Dienstag und Freitag, Mittags.

Dienstag und Freitag, Abends um 10 Uhr. Die englische Brief Post nach Ritzebüttel, Cuxhaven, jetzt durch Dampfboote expedirt, ganz England, Schottland und Irland; über England nach Frankreich, Spanien, Portugal, Nord- und Süd-Amerika, Westindien, Ostindien, Aegypten, Malta etc. Kommt an: im Stadt-Posthause, Neuerwall no 110, gewöhnlich den dritten Tag, von London abgerechnet.

Mittwoch, Morgens 10 Uhr. Die K. Hannoversche Fahr-Post, nach Hannover, per Lüneburg, auf Harburg, Pattensen, Lüneburg, Ebstorf, Eschede, Celle, Schillerslage, Hannover, Einbeck, Nordheim, Göttingen, Münden, Kassel, Frankfurt und nach dem Süden von Deutschland; nach Hameln, Duderstadt, Osterode und Nordhausen; Bleckede, Dannenberg, Lüchow, Schnackenburg u. s. w. Die Gegenstände zu dieser Fahrpost werden schon Tags vorher, Dienstag von 10 bis 1 Uhr Vormittags, und von 4 bis 6 Uhr Nachmittags angenommen. Briefe nach Bleckede, Ebstorf, Dahlenburg, Göhrde, Schnackenburg, Lüchow, Wustrow und Gartow müssen mit dieser Fahrpost befördert werden. Ankunft im Hannoverschen Posthause, Hohebrücke no 2, Mittwochen, Nachmittags.

Mittwochen und Sonnabend, Morgens 10 Uhr. Die K. Preussische Briefpost über Lüneburg und Dannenberg nach Salzwedel.

Mittwochen, Morgens um 10 Uhr. Die K. Dänische Fabr-Post über Pinneberg, Elmshorn, (Glückstadt,) Itzehoe, Rummelsburg, Schleswig, Flensburg, (Tondern,) [Sonderburg,] Apenrade, Hadersleben, (Ripen,) Colding, (ganz Jütland,) Middelfart, über Snoghoy, nach (Assens,) Odense, Nyborg, Corsør, Slagelse, Ringsted, Rothenschild, Kopenhagen, (Laland, Falster) und Helsingør. (Nach Schweden und Norwegen werden auch Sachen bis Helsingør befördert.) Kommt an: im Dänischen Posthause, ABC Strasse no 30, zuweilen Mittwochen, Abends, sonst Donnerstags, je nachdem die Fahrt über die Belte es gestattet.

Mittwochen, Vormittags 10½ Uhr. Die Communion-Fahr-Post (gemeinschaftlich mit Hamburg), nach Bremen, auf Harburg, Tostedt, Rotenburg, (Verden,) Ottersberg, Bremen; nach dem Oldenburgi-

schen u. s. w. Ankunft: im Hannoverschen Posthause, Hohebrücke no 2, Donnerstag, Vormittags.

(Vide die erste Bemerkung pag. 451.)

Bemerk. Gegenwärtig ist mit dieser Communion Fahr-Post, vermittelt bequemer Personenwagen und Beichaisen, getrennt von der Päckerei, viermal wöchentlich Gelegenheit nach Bremen, Montag und Mittewochen durch das Kön. Hannoversche Postamt, und Donnerstag und Sonnabend durch das Hamburgische Stadt Postamt, und kommt diese Post von Bremen zurück, Dienstag und Donnerstag an das erstere, und Freitag und Sonntag an das letztere Postamt. Die des Personenwagens am Montag, Mittewochen, Donnerstag und Sonnabend sich bedienenden Reisenden können von Bremen ab die Reise nach Osnabrück, Münster, Düsseldorf und den Preussischen Rheinprovinzen Tags darauf, mit der Personenpost, fortsetzen.

Mittewochen, Vormittags um 11½ Uhr. Die K. Hannoverschen Fahr-Posten :

- 1) Nach Stade, auf Harburg, Buxtehude, Horneburg, Stade, Walrode, Hechthausen, Basbeck, Neuhaus, Otterndorf, Ritzebüttel und nach den Ländern Kehdingen, Wursten und Hadeln. Mit dieser Post werden auch Briefe abgesandt und empfangen.
- 2) Nach Osnabrück, auf Harburg, Welle, Visselhövede, Rethem, Nienburg, Suhligen, Diepholz, Lemförde, Bohmte, Osnabrück, per Lingen, Nordhorn, Utrecht, Naarden, Amsterdam, ganz Holland und Frankreich u. s. w. Mit dieser Fahrpost werden auch Briefe nach Nienburg, Hoya, Minden u. s. w. abgesandt. Diese Fahrpost nach Amsterdam ist gegenwärtig um 36 Stunden beschleunigt, so dass die von Hamburg am Mittewochen und Sonnabend Nachmittags abgehende Post schon am Sonntage und Mittewochen, 9 Uhr Abend, in Naarden (4 Stunden von Amsterdam) eintrifft, und von da am Montag und Freitag Abend zurückkehrt und am Dienstag und Freitag Vormittag in Hamburg ankommt.

Ankunft dieser Post sub no 1 am Mittewochen und sub no 2 am Dienstage, Vormittags, im K. Hannoverschen Posthause, Hohebrücke no 2.

Mittewochen, Mittags 12 Uhr. Die Lübecker Fahr-Post über Wandsbeck, Hinschenfelde, Rahlstädt, Holkbaum, Fleischgaffel, Sieck, Sieckeberg, Lütjensee, Dwerkatzen, Schönberg, Bullenhorst, Sandesneben, Labens, Casdorf, Bliedorf, Crummes, nach Lübeck. Kommt an: im Stadt-Posthause, Neuerwall no 110, Donnerstag, Morgens.

Mittewochen und Sonnabend, Nachmittags 4 Nhr. Die Grossherzogl. Mecklenb. Güstrower Personen Post, von den Päckereien gänzlich getrennt, und für 9 Personen bequem eingerichtet, über Boberg, Bergedorf, Schwarzenbeck, Lauenburg, Boizenburg, Vellahn, 1) nach Hagenow, Schwerin, Wismar, Neubuckow, Cröpplin, Doberan, Rostock und Pommern; 2) nach Wittenburg, Zarrentin, auch Briefe nach Gadebusch; 3) Redefin, Ludwigslust, Neustadt (Gralow), Parchin, Luebs, Plau, Goldberg, Dobbertin, Güstrow, Tetrow, Malchin, Stavenhagen, Penzlin, Neubrandenburg und dem ganzen Strelitzschen Lande. Kommt an: im Mecklenb. Posthause, Königstrasse no 48, Mittewoch und Sonnabend, Abends 9 Uhr.

Mittewochen und Sonnabend, Abends 6 Uhr. Die Königl. Hannoversche Päckerei Post nach Braunschweig, per Bergedorf, Hoopte, Winsen, Lüneburg, Bienenbüttel, Uelzen, Sprakenschl und Gifhorn, nach dem Herzogthume Braunschweig, nach Sachsen, Halberstadt, Halle, Aschersleben, Bernburg, Dessau, Quedlinburg u. s. w. Kommt an: im Hannoverschen Posthause, Hohebrücke no 2, Dienstag und Freitag, Nachmittags.

Mittewochen und Sonnabend, Abends bis 7 Uhr, auf der Grossherzogl.

Mecklenb. Post Briefbeförderung: 1) nach Boitzenburg, Vellahn, Hagenow, Wittenburg, Zarrentin, Gadebusch, Schwerin, Wismar, Buckow, Cröpelin, Dobberan, Rostock; 2) nach Redefin, Ludwigslust, Grabow, Neustadt, Parchim, Lüchs, Plau, Goldberg, Güstrow, Neubrandenburg und dem Strelitz Lande.

Mittwochen, Abends bis 7 Uhr, werden auf der Grossherzogl. Mecklenb. Post nach Boitzenburg, Vellahn, Redefin, Ludwigslust, Grabow, Neustadt, Parchim, Lübs, Plau, Goldberg, Güstrow und dem Strelitzschen Lande zu befördernde Briefe angenommen.

Mittwochen und Sonnabend, Abends 7 Uhr, die K. Hannov. Brief-Posten:

1) Nach Hannover und dem Herzogthume Braunschweig, per Hoopte, Winsen, Lüneburg, Uelzen, Dannenberg, Celle, Hannover, Einbeck, Nordheim, Göttingen, Münden, Goslar, Clausthal, Osterrode, Hildesheim u. s. w.

2) Nach Harburg, Tostedt, Rotenburg, Ottersberg, Nienburg, Lingen, Osnabrück und nach ganz Ostfriesland. Ankunft dieser Briefposten sub 1 und 2 im Hannoverschen Posthause, Hohebrücke no 2, alle Tage, Vormittags, ausser Donnerstag.

Mittwochen und Sonnabend, Abends 7 Uhr, die Holländische und Bremer Reit-Post nach Bremen, dem Grossherzogthume Oldenburg, Butjadinger-Lande, Jever, den vereinigten Niederlanden, Brabant, Flandern, Belgien, Frankreich, Spanien und Portugal. Kommt an: im Stadt-Posthause, Neuerwall no 110, Mittwochen und Sonnabend, Morgens.

Mittwochen und Sonnabend, Abends 7 Uhr. Die K. Pr. Schnell-Post über Warnow bis Berlin (in 32 Stunden); mit Briefen nach Magdeburg, Halberstadt, Halle, Leipzig, Dresden (über Berlin in 60 Stunden), ganz Sachsen, Bayern, Prag, ganz Böhmen, Wien, den gesammten Oesterreichischen Staaten und Italien; ferner über Bremen, Minden nach ganz Westphalen und den Rheinprovinzen, Baden und der Schweiz, Belgien, Frankreich, Spanien und Portugal. Mit dieser Post werden auch Briefe, gleich den Reit-Posten, schnell befördert: nach ganz Preussen, Polen und Russland. Päckereien bis zum Gewicht von 4 ℔ werden bis 6 Uhr angenommen. Kommt an: Dienstag und Sonnabend, Morgens 5 $\frac{1}{2}$ bis 5 $\frac{3}{4}$ Uhr.

Mittwochen und Sonnabend, Abends 7 Uhr. Die Fürstlich Thurn- und Taxische Reit-Post über Bergedorf nach allen Orten, wie Dienstag und Freitag, ferner nach Halberstadt, Leipzig und dem ganzen Königreiche Sachsen, den nicht Hannoverschen Harzgegenden, auch nach Erfurt. Kommt an: im Fürstlichen Posthause, Berg no 11, alle Tage; von Leipzig, und dem ganzen Königreiche Sachsen etc., Mittwochen und Sonnabend.

Mittwochen und Sonnabend, Abends 7 Uhr. Die Fürstlich Thurn- und Taxische Reit-Post (über Bremen) nach Bückeburg, Dettmold, Minden, Bielefeld, Paderborn und allen Orten, wie Dienstag und Freitag. Kommt an: im Fürstl. Posthause, Dienstag, Mittwochen, Freitag und Sonnabend, Morgens (von Brabant und Frankreich alle Tage, ausser Sonntag); aus dem Lippischen Sonntag, Montag, Mittwochen, Donnerstag, Sonnabend.

Donnerstag, Morgens 8 Uhr. Der Königl. Hannoversche Personenwagen nach Braunschweig per Hoopte und Lüneburg, wie Sonntag, Morgens 8 Uhr.

Donnerstag, Morgens von 9 bis 11 Uhr, werden auf der Grossherzogl. Mecklenb. Post, nach Boitzenburg, Vellahn, Redefin, Ludwigslust

und Grabow zu befördernde Briefe und Päckereien angenommen. Donnerstag, Vormittags 10 $\frac{1}{2}$ Uhr, im Stadt-Posthause, die Communions-Fahr-Post nach Bremen, dem Oldenburgischen und Ostfriesland (gemeinschaftlich mit Hannover) auf Harburg, Tostedt, Roten-

burg (Verden) und Ottersberg. Ankunft: Freitag, Morgens, im Stadt-Posthause, Neuerwall no 110. (Vide die erste Bemerkung pag. 451.)

Donnerstag, Vormittags 11 Uhr, die Königl. Hannoverschen Fahr-Posten:

1) Nach Hannover, per Soltau, auf Harburg, Welle, Soltau, Bergen, Celle, (Walsrode), Schillerslage, Hannover, Einbeck, Nordheim, Göttingen, Münden, Kassel, Frankfurt u. s. w., Hameln, Pyrmont, Lemgo, Detmold, Goslar, Clausthal, Osterode, Hildesheim, Peine; so wie nach Braunschweig, Helmstedt, Magdeburg, Holzminde u. s. w., per Celle.

2) Nach Stade, auf Harburg, Buxtehude und Horneburg. Briefe nach Welle, Soltau, Bergen, Buxtehude, Horneburg und Stade sind mit dieser Fahr-Post abzusenden. Ankunft dieser Fahr-Posten sub 1 und 2: im Hannoverischen Posthause, Hohebrücke no 2, Freitag, Vormittags.

Donnerstag und Sonnabend, Mittags 12 Uhr präcise. Die Königl. Preussische Fahr-Post über Warnow nach Berlin, Frankfurt a. d. Oder, Breslau, ganz Schlesien, Galizien, Krakau, dem Grossherzogthum Posen, dem Königreiche Polen, über Cüstrin, nach der Neumark, Westpreussen, Königsberg, Memel, ganz Ostpreussen und Russland; Sonnabend auch nach Magdeburg, Halle, Leipzig, ganz Sachsen, nach Prag, Wien, den gesammten Oesterreichischen Staaten und Italien. Kommt an: Mittwochen und Sonnabend, Morgens.

Donnerstag, Nachmittags 4 Uhr. Die Königl. Preuss. Reit-Post, wie am Montage.

Donnerstag, Nachmittags 4½ Uhr. Die Thurn- und Taxische Post, wie Montags.

a) nach Kassel, Frankfurt, Eisenach etc.

b) nach Belgien, Luxemburg, Frankreich, Spanien etc.

Donnerstag, Nachmittags bis 5 Uhr. Die Holländische und Bremer Reit-Post, wie am Montage, im Stadt-Posthause, Neuerwall no 110.

Donnerstag, Nachmittags 5 Uhr, die K. Hannoverschen Brief-Posten:

1) Nach Hannover und dem Herzogthume Braunschweig, per Celle, nach Einbeck, Nordheim, Osterode, Hameln, Göttingen, Münden, Goslar, Clausthal, dem Harz, Hildesheim, Peine und nach Lüneburg.

2) Nach Harburg, Tostedt, Rotenburg, Ottersberg, Nienburg, Osnabrück, ganz Ostfriesenland, Lesum, Hagen, Lehe, Geestendorf, Dorum, Osterholz, Beverstedt, Kuhstedt, Bremervörde, Achim, Verden, Walsrode, Gifhorn, Fallersleben und Brome.

Ankunft dieser Brief-Posten sub 1 und 2, im Hannoverischen Posthause, Hohebrücke no 2, Dienstag, Mittwochen, Freitag und Sonnabend, Vormittags.

Donnerstag, Abends bis 7 Uhr, werden auf der Grossherzogl. Mecklenburgischen Post, nach Boitzenburg, Ludwigslust, Grabow und Schwerin, für die Sommer Monate Juni, Juli, August und September, auch nach Wismar, Neubuckow, Kröplin, Dobberan und Rostock, zu befördernde Briefe angenommen.

Donnerstag, Abends 7 Uhr. Die K. Dänische Reit-Post, über Wandsbeck, Ahrensburg und Oldeasloe, nach Lübeck. Kommt an: im Dänischen Posthause, ABC Strasse no 30, Dienstag u. Freitag, Morgens.

Donnerstag, Abends 7 Uhr. Die K. Preuss. Schnell-Post nach Berlin und Leipzig, mit Briefen nach Berlin u. s. w., wie am Montage, ausserdem nach Pommern, Schlesien, Ost- und West-Preussen, Polen.

Freitag, Morgens von 9 bis 11½ Uhr, werden auf der Grossherzogl. Mecklenburgischen Post nach Boitzenburg, Vellahn, Redefin, Dömitz, Ludwigslust und Grabow zu befördernde Briefe und Päckereien angenommen.

- Freitag, Morgens 10 Uhr. Die K. Dänische (Ditmarsische) Fahr-Post, über Pinneberg, Elmshorn, (Glückstadt), Itzehoe, Meldorf, Heide, Lunden, Friedrichstadt, (Tönning), Husum, bis Schleswig. Kommt an: im Dänischen Posthause, ABC-Strasse no 30, Dienstag, Vormittags.
- Freitag, Mittags 12 Uhr präzise. Die Königl. Preuss. Fahr-Post, wie am Dienstage. Kommt an: im Preuss. Posthause, gr. Bleichen no 58, Montag und Sonnabend, Vormittags.
- Freitag, Nachmittags 1 Uhr, die K. Hannoversche Brief Post nach Harburg.
- Freitag, Nachmittags um 1½ Uhr. Die Grossherzogl. Mecklenburg-Schwerinsche Personen-Post über Kuddewörde, Mölln, Ratzeburg, Gadebusch etc., durch ganz Mecklenburg und Pommern, nach der Route wie am Dienstage, wozu auch Briefe angenommen werden. Kommt an: im Mecklenburgischen Posthause, Königstrasse no 48, Dienstag und Freitag.
- Freitag, Nachmittags 2 Uhr. Die K. Dänische (Wagriensche) Fahr-Post nach dem östlichen Holstein (Wagrien genannt), über Wandsbeck, Ahrensburg, Oldesloe, (Lübeck), Segeberg, Ploen, (Eutin), Preetz, Kiel. Kommt an: im Dänischen Posthause, ABC-Strasse no 30, Dienstag und Freitag, Morgens.
- Freitag, Nachmittags 2 Uhr. Die K. Dänische Fahr-Post, von Oldesloe ab, nach Lübeck (wo sie Mittwochen und Sonnabend, Morgens, eintrifft), Neustadt, Oldenburg, Heiligenhafen, bis nach Burg auf Femern, wie am Dienstage. Kommt an: im Dänischen Posthause, ABC Strasse no 30, Mittwochen und Sonnabend, Morgens.
- Freitag, Abends 7 Uhr. Die K. Dänische Reit Post durch Holstein, über Pinneberg, Itzehoe, Rummels, Rendsburg, (Kiel), Schleswig, ganz Jütland, Dänemark, auch Lauenburg, wie am Dienstage, Kommt an: im Dänischen Posthause, ABC-Strasse no 30, Dienstag und Freitag, Morgens.
- Freitag, Abends 7 Uhr. Die K. Schwedische Reit-Post über Greifswalde und Ystadt (mit dem Packetboote) nach ganz Schweden und Finnland, wie am Dienstage. Kommt an: im Schwedischen Posthause, hohe Bleichen no 5, Montags und Donnerstags.
- Freitag, Abends 7 Uhr. Die K. Hannoverschen Brief-Posten:
- 1) Auf Winsen, Lüneburg, Hannover und Braunschweig u. s. w.
 - 2) Auf Harburg, Tostedt, Osnabrück und Lingen.
 - 3) Auf Harburg, Stade, Otterndorf u. s. w. Nach diesen drei verschiedenen Routen wie Dienstag, Abends 7 Uhr. Ankunft: im Hannoverschen Posthause, Hohebrücke no 2, Dienstag, Mittwochen, Freitag und Sonnabend, Vormittags.
- Freitag, Abends 7 Uhr. Die K. Schwed. Norwegische Post durch Dänemark, nach ganz Schweden, Norwegen und Finnland, wie am Dienstage. Kommt an: im Schwedischen Posthause, hohe Bleichen no 5, Dienstags und Freitags.
- Freitag, Abends 7 Uhr. Die Holländische und Bremer Reit-Post nach Bremen, dem Grossherzogthum Oldenburg, Butjadinger Lande, der Herrschaft Jever, den vereinigten Niederlanden, nach Brabant, Flandern, Belgien und Frankreich (wie am Dienstage). Kommt an: im Stadt-Posthause, Neuerwall no 110, Dienstag und Freitag, Vormittags.
- Freitag, Abends 7 Uhr. Die Grossherzogl. Mecklenburg. Reit Post auf Boitzenburg u. s. w., wie am Dienstage.
- Freitag, Abends um 7 Uhr. Die K. Preuss. Reit Post nach allen Ländern und Orten, wie am Dienstage. Kommt an: im Preuss. Posthause, gr. Bleichen no 58, Montag u. Donnerstag, Morgens 7 Uhr.
- Freitag, Abends um 7 Uhr. Die Fürstlich Thurn- und Taxische Post nach allen Ländern und Gegenden, wie Dienstage.
- Freitag, Abends 7 Uhr. Die Pommersche Reit Post, durch Mecklenburg, nach ganz Pommern, über Wismar, Rostock, Greifswalde,

- Wolgast, Insel Rügen, Tribsee, Stralsund, Barth, Demmin, Trep-
tow, Uckermünde, Anclam, Stettin u. s. w. (wie am Dienstage).
Kommt an: im Stadt-Posthause, Neuerwall no 110, Dienstag und
Freitag, Mittags.
- Freitag, Abends 10 Uhr. Die Englische Brief-Post nach Ritzebüttel,
Cuxhaven, ganz England, Schottland und Irland u. s. w. (wie am
Dienstage.) Kommt an: im Stadt Posthause, Neuerwall no 110,
gewöhnlich den dritten Tag, von London ab gerechnet.
- Sonnabend, Morgens 10 Uhr. Die K. Hannoversche Fahr-Post nach
Hannover, per Lüneburg, auf Harburg u. s. w. wie Mittewochen,
Morgens 10 Uhr. Die Gegenstände hiezu werden schon Tags vor-
her, Freitag, angenommen. Ankunft: im Hannoverschen Posthause,
Hohebrücke no 2, Sonnabend, Nachmittags.
- Sonnabend, Morgens 10 Uhr. Die K. Preuss. Reit-Post über Lüneburg
und Dannenberg nach Salzwedel.
- Sonnabend, Morgens 10 Uhr. Die K. Dänische Fahr Post auf Ulz-
burg, Bramstedt, Kellinghusen, Neumünster, Eckernförde, (Kiel),
und Nordtdorf. Kommt an: Sonnabend, Vormittags.
- Sonnabend, Morgens 10 Uhr. Die Schleswig-Holsteinische Fahr-Post
über Ulzburg, Bramstädt, Neumünster, Nordtdorf, (Glückstadt,
Itzehoe), Rendsburg, Schleswig, Flensburg, (Tondern), Apenrade,
Hadersleben. Von Hamburg nach Jütland, Mittewochen mit der
Kopenhagener Fahr Post. NB. Nimmt nach den Orten in den Her-
zogthümern Holstein und Schleswig auch Briefe mit. Kommt an:
im Dänischen Posthause, ABC Strasse no 30, Sonnabend, Vormittags.
- Sonnabend, Vormittags. Die Lauenburgische Post. Briefe, Sachen und
Reisende nach Lübeck, Ratzeburg und Mölln; Annahme bis 10 Uhr
Morgens. Kommt an: im Dänischen Posthause, ABC-Strasse no 30,
Sonntag, Vormittags.
- Sonnabend, Vormittags 10½ Uhr. Die Communion-Fahr Post nach Bre-
men, dem Oldenburgischen und Ostfriesland (gemeinschaftlich mit
Hannover), auf Harburg, Tostedt, Rotenburg, (Verden), Ottersberg,
wie am Donnerstage. Kommt an: Sonntag, Morgens, im Stadt Post-
hause, Neuerwall no 110. (Vide die erste Bemerk. pag. 451, und
die Bemerk. zur Communion Post, Mittewochen, 10 Uhr, pag. 456.)
- Sonnabend, Vormittags 11½ Uhr. Die K. Hannoverschen Fahr-Posten:
1) Nach Stade, auf Harburg u. s. w., wie Mittewochen, Vor-
mittags 11½ Uhr.
2) Nach Osnabrück, Holland, Frankreich u. s. w., wie Mitte-
wochen, Vormittags 11½ Uhr.
Ankunft dieser Posten: sub no 1, am Sonnabend, und
sub no 2, Freitag, Vormittags.
- Sonnabend, Mittags 12 Uhr präcise. Die K. Preussische Fahr-Post, wie
am Donnerstage, ausserdem nach Magdeburg, Leipzig, ganz Sach-
sen, nach Prag, Wien, den gesammten Oesterreichischen Staaten
und Italien.
- Sonnabend, Nachmittags um 4 Uhr. Die Grossherzogl. Mecklenb. Güstrow-
sche Personen-Post über Bergedorf, nach Boitzenburg, Schwerin,
Wismar etc., durch ganz Mecklenburg und Pommern, nach dersel-
ben Route wie Mittewochen Morgens, wozu auch Briefe angenom-
men werden. Kommt an: im Mecklenb. Posthause, Königstrasse
no 48, Sonnabend und Mittewochen, Abends 9 Uhr.
- Sonnabend, Abends 6 Uhr. Die Königl. Hannoversche Päckerei-Post
nach Braunschweig u. s. w., wie Mittewochen, Abends 6 Uhr.
- Sonnabend, Abends 6 Uhr, im Königl. Dän. Posthause, ABC Strasse
no 30, eine Brief- und Personen Post durch die Herzogthümer
Holstein und Schleswig bis nach Kopenhagen.

Sonnabend, Abends 7 Uhr. Die Grossherzogl. Mecklenburgische Brief-Post über Boitzenburg, nach allen Orten der beiden Grossherzogthümer Mecklenburg-Schwerin und Strelitz.

Sonnabend, Abends 7 Uhr. Die zur bequemen und schnellen Beförderung von Personen eingerichtete Königl. Preuss. Schnell-Post über Warnow bis Berlin u. s. w., wie am Mittewochen.

Sonnabend, Abends 7 Uhr. Die Königl. Hannoverschen Brief-Posten:

- 1) Auf Winsen, Lüneburg, Uelzen, Celle, Hannover, Braunschweig, Nienburg u. s. w., wie Mittewochen, Abends 7 Uhr.
- 2) Auf Harburg, Tostedt, Rotenburg, Osnabrück, Lingen und ganz Ostfriesland, wie Mittewochen, Abends 7 Uhr. Ankunft dieser beiden Brief-Posten, im Hannoverschen Posthause, Hohebrücke no 2, alle Tage Vormittags.

Sonnabend, Abends 7 Uhr. Die Holländische und Bremer Reit-Post etc., wie Mittewochen. Pag. 457.

Sonnabend, Abends um 7 Uhr. Die Fürstlich Thurn- und Taxische Post nach allen Ländern und Gegenden, wie Mittewochen, auch nach Heiligenstadt, Nordhausen und Mühlhausen.

Im Stadt-Posthause (gemeinschaftlich mit Thurn- und Taxis) findet mit den Dampfbooten zwischen hier und Havre (während der Dauer ihrer Fahrten) in der Regel jeden fünften Tag, eine Brief-Expedition nach Frankreich, Spanien, Portugal und Nord-Amerika statt. Auf der Adresse der Briefe müssen die Worte: „per Havre-Dampfboot“ bemerkt seyn. Die Zeit zur Brief-Annahme wird vom Stadt-Postamte und dem Fürstl. Thurn- und Taxischen Ober-Postamte jedesmal in den hiesigen Zeitungen bekannt gemacht.

Im Stadt-Posthause (wöchentlich zwei bis drei Mal) Brief-Expeditionen nach Hull; desgleichen jeden zehnten Tag nach Holland; desgleichen alle vierzehn Tage nach Leith. Die erforderlichen Anzeigen werden in den hiesigen Zeitungen vom Stadt-Postamte jedesmal erlassen.

Täglich, Abends um 7 Uhr. Die Lübecker Reit-Post über Wandsbeck, Hinschenfelde, Rahlstedt, Holkbaum etc. Kommt an: im Stadt-Posthause, Neuerwall no 110, täglich, Morgens um 8 Uhr.

Täglich (mit Ausnahme von Montag und Donnerstag) von 5 bis 7 Uhr (Sonnabends bis 6 Uhr) Abends, werden Briefe zur Beförderung mit der Diligence auf der Route nach Kiel, im Dän. Posthause, ABC Strasse no 30, angenommen.

Täglich geht die zur bequemen und schnellen Beförderung von Personen eingerichtete Königl. Diligence von Hamburg über Altona, Quickborn, Bramstedt und Neumünster nach Kiel ab. Die Einschreibung der Reisenden zu derselben findet im Dänischen Posthause, ABC Strasse no 30, täglich statt.

Das Comptoir der Schiffs-Briefe, im Expeditions-Bureau des Stadt-Posthauses, Neuerwall no 110, ist zur Annahme abgehender und Ausgabe ankommender Briefe täglich geöffnet.

Täglich zweimal, Morgens 9 $\frac{1}{2}$ Uhr und Nachmittags 3 $\frac{1}{2}$ Uhr geht eine Fuss-Post von Hamburg nach Wandsbeck ab. Die Annahme der Briefe findet statt im Dänischen Posthause, ABC Strasse no 30

Täglich dreimal, Morgens 9 $\frac{1}{2}$ Uhr, Mittags 2 $\frac{1}{2}$ Uhr und Abends 6 $\frac{1}{2}$ Uhr, Die Altonaer Fuss-Post, gehend zwischen Hamburg und Altona, besorgt Briefe (nimmt aber keine Päckchen mit). Kommt täglich dreimal zurück, Morgens um 11 Uhr, Nachmittags um 4 Uhr und Abends um 8 Uhr, im Dänischen Posthause, ABC Strasse no 30

Die Fuss-Post befördert für jetzt nur Briefe in der Stadt, den Vorstädten St. Georg und St. Pauli, so wie nach Ham, Horn und Billwärder.

Die Annahme Bureaux in der Stadt sind:

- | | |
|--|---|
| No. 1. Neurerwall (Stadt-Posthaus.) | No. 12. neust. Fuhlentwiete no 13. |
| " 2. Alsterthor no 31. | " 13. Kehr wieder no 16. |
| " 3. Kurzemühren no 17. | " 14. bei den Mühren no 23. |
| " 4. Schweinemarkt, Ecke d. Steinstrasse, im Tabacksladen. | " 15. Catharinenkirchhof no 37. |
| " 5. Schmiedestrasse no 36, im Zeitungsladen. | " 16. Holl. Brook no 13. |
| " 6. kl. Johannisstrasse no 10. | " 17. auf dem Sande no 8. |
| " 7. Bei der Alster, im Zeitungsladen vor der Mühle. | " 18. beim alt. Waisenbause, Ecke des Rödingsmarkts, im Tabacksladen. |
| " 8. Gänsemarkt no 21. | " 19. Eichholz no 29. |
| " 9. Damthorwall no 2. | " 20. erste Vorsetzen no 30. |
| " 10. neust. Neustrasse no 50. | " 21. Steintwiete no 17. |
| " 11. neuer Steinweg no 42. | " 22. Mühlenbrücke no 11. |

In der Vorstadt St. Georg:

- Lit. A. Langereihe no 10. [Lit. B. Kreuzweg no 24.]

In der Vorstadt St. Pauli:

- Lit. A. Langereihe no 57, bei Cordes. [Lit. B. zweite Erichstrasse no 5.]

Die Briefe werden täglich viermal vertheilt, nämlich:
um 8½ Uhr Vormittags, im Sommer. um 4 Uhr Nachmittags,
" 9 " " Winter. " 7 " Abends.

- " 1 " Nachmittags.
An Sonn- und Festtagen findet die 2te und 4te Vertheilung nicht statt.

Für die Vorstädte und Ham, Horn und Billwärder, um 1 Uhr Mittags, und um 4 Uhr Nachmittags.

Bemerkungen wegen der Fahr-Posten.

Die zu versendenden Päckereien und Gelder, besonders durch die Königl. Preussischen, wie auch durch die Königl. Hannoverschen Fahr-Posten müssen 1) in Leinen oder Wachstuch (nicht in Papier), Sachen von bedeutendem Gewicht und Umfang, jedoch nicht anders als in Kisten, gut verpackt, 2) mit dem Zeichen, der Adresse und dem Bestimmungsorte, deutlich und mit dauerhafter Farbe gemerkt, 3) mit demselben Petschafte, wie auf der Adresse befindlich, besiegelt, 4) der auf dem Frachtbriefe angegebene Werth auch auf den Päckereien selbst deutlich angezeigt, 5) alle Kisten und Päckereien (nicht über 130 Pfund schwer) mit starken Tauen oder Stricken beschnürt seyn, 6) Geld in Beuteln (höchstens 50 Pfund schwer), muss in doppeltem starken Leinen, so wie Geldfässer (nicht über 130 Pfund schwer) gut verwahrt und versiegelt eingeliefert werden. 7) Bei Päckereien nach den Kaiserlich Oesterreichischen Staaten, dem Königreiche Würtemberg, Bayern und dem Grossherzogthume Baden und Hessen, dem ganzen Elsass, und in die Schweiz, muss, sobald der Gegenstand über 4 Loth wiegt, neben dem offenen Frachtbriefe auch noch ein offener Mauthschein und Declaration mit eingeliefert werden, welche enthält: Die genaue Anzeige vom Inhalt, Werth, Gewicht oder Maas, der Ellenzahl und Qualität, wie der Nummer. Bei Leinen, so auch bei wollenen, baumwollenen und leinenen Zeugen, wird auch noch die Farbe bemerkt. 8) Zu den Päckereien nach Belgien, den Niederlanden und Holland ist eine gleiche Declaration in Holländischer Sprache und nach Frankreich in Französischer Sprache nothwendig. 9) Alle Sachen nach Frankreich, welche durch die Königl. Hannoverschen Posten abgesandt werden, müssen an ein Haus in Wesel oder Düsseldorf zu weiterer Beförderung adressirt werden. Gold und Silber muss jedes besonders verpackt werden. Alle über Frankfurt am Main zu befördernde Geldbriefe nach Bayern, Baden, Würtemberg etc. müssen mit einem Kreuz Couverte und vier Siegeln versehen seyn.

Nothwendige Anzeige an das Publicum, von allen hiesigen
Post - Aemtern.

Die oben angezeigte Ablieferungszeit der Briefe, Packete etc. ist nach den Stunden genau bestimmt, und wird nach dem Glockenschlage nichts mehr angenommen. Ein resp. Publicum wird hier wiederholt aufmerksam darauf gemacht, damit Niemand in den Fall komme, unbefriedigt, zurückkehren zu müssen. Die prompte Beförderung des Postenlaufes ist dem ganzen Publicum zu wichtig, als dass Aufschub oder Zögerung stattfinden dürfte.

Die tägliche Abfahrt
der Königl. privilegirten
Harburger Post - Fähr - Ewer.
Von Ostern bis Michaelis.

T a g.	Abfahrt von Harburg.	Uhr.	T a g.	Abfahrt von Hamburg, vom Baumhause ab.	Uhr.
Sonntag.	. . .	Morgens 7	Sonntag.	. . .	Nachmittags 2½
Montag.	1ster	do. 7	Montag.	1ster	do. 1½
do.	2ter	do. 11	do.	2ter	do. 3½
Dienstag.	. . .	do. 7	Dienstag.	. . .	do. 3½
Mittwoch.	1ster	do. 5½	Mittwoch.	1ster	Mittags . . . 12
do.	2ter	do. 7	do.	2ter	Nachmittags 1½
do.	3ter	do. 9½	do.	3ter	do. 3½
Donnerstag.	1ster	do. 7	Donnerstag.	1ster	do. 1½
do.	2ter	do. 11	do.	2ter	do. 3½
Freitag.	. . .	do. 7	Freitag.	. . .	do. 3½
Sonnabend.	1ster	do. 5½	Sonnabend.	1ster	Mittags . . . 12
do.	2ter	do. 7	do.	2ter	Nachmittags 1½
do.	3ter	do. 9½	do.	3ter	do. 3½

Von Michaelis bis Ostern.

T a g.	Abfahrt von Harburg.	Uhr.	T a g.	Abfahrt von Hamburg. vom Baumhause ab.	Uhr.
Sonntag.	. . .	Morgens 8	Sonntag.	. . .	Nachmittags 1½
Montag.	1ster	do. 8	Montag.	1ster	do. 1½
do.	2ter	do. 9½	do.	2ter	do. 2½
Dienstag.	. . .	do. 8	Dienstag.	. . .	do. 2½
Mittwoch.	1ster	do. 6½	Mittwoch.	1ster	Mittags . . . 12
do.	2ter	do. 8	do.	2ter	Nachmittags 1½
do.	3ter	do. 9½	do.	3ter	do. 2½
Donnerstag.	1ster	do. 8	Donnerstag.	1ster	do. 1½
do.	2ter	do. 10	do.	2ter	do. 2½
Freitag.	. . .	do. 8	Freitag.	. . .	do. 2½
Sonnabend.	1ster	do. 6½	Sonnabend.	1ster	Mittags . . . 12
do.	2ter	do. 8	do.	2ter	Nachmittags 1½
do.	3ter	do. 9½	do.	3ter	do. 2

Verzeichniss der Fracht-Fuhrleute, und wo sie einkehren.

Der Bergedorfer Wagen kommt alle Tage in der Woche an, (ausser Montags in den beiden Bergedorfer Jahrmärkten und Fastnacht), des Morgens um 8½ Uhr, in der Steinstrasse no 54, im Bergedorfer Hause, und fährt denselben Nachmittag um 4 Uhr wieder ab.

Der neue Bergedorfer Wagen für Passagiere (bedeckt), Fuhrmann Jochen Koch, fährt täglich, des Nachmittags um 4 Uhr ab, und kommt des Morgens zwischen 8 – 9 Uhr an. Sonntags und Montags jedoch fährt derselbe mit einem zweiten Wagen, im Sommer des Morgens um 6 Uhr und im Winter mit Thoröffnung um 7 Uhr nach Bergedorf. Die Ankunft so wie die Abfahrt ist im Gasthofe zum blauen Engel, Schweinemarkt no 2.

Der Boitzenburger Fuhrmann Hüls kommt wöchentlich zweimal an, geht folgenden Tages wieder ab und nimmt kleine Frachtgüter und Passagiere mit. Er kehrt ein in der Breitenstrasse no 35, im goldenen Engel, bei H. N. Gerdt.

Nach Boitzenburg bis Ludwigslust und Grabau, ist für Passagiere und Gepäck jeden Dienstag und Freitag, Morgens 8 Uhr, Gelegenheit mit Fuhrmann Schubje; er kehrt ein auf dem Pferdemarkt no 67, bei Joh. Christ. Wilh. Scharfenberg.

Der Dobberaner Fuhrmann Wöhlert kehrt ein in der Breitenstrasse no 9, im weissen Ross, bei S. W. Kopmeyer.

Der Eckernförder Fuhrmann F. Mewes kommt jeden Mittwochen an, und geht den folgenden Tag wieder ab. Er ladet Güter nach Eckernförde, Cappeln und der umliegenden Gegend, und kehrt ein in der Steinstrasse no 89, im schwarzen Adler, bei Joh. Siegf. Brockstedt. Bestellungen zur Beförderung der Güter werden im Comptoir der Holsteinischen Litzenbrüder, Steinstrasse no 88, am schwarzen Adler, bei Brandt et Comp., angenommen.

Der Eckernförder Fuhrmann C. F. Bierend, Bandholz Nachfolger kommt Donnerstags Morgens an, fährt am folgenden Tage, Morgens, wieder ab. Er ladet Güter nach Eckernförde, Cappeln und der ganzen umliegenden Gegend. Die Güter werden durch die Litzenbrüder Schmalfeldt und Erast besorgt. Der Fuhrmann logirt auf dem gr. Neumarkt no 8, im weissen Ross, bei Joach. Pet. Jagemann Wwe.

Die Elmshorner Fuhrleute Wortmann und Blaydorn kommen jeden Montag und Donnerstag an, und fahren Dienstags und Freitags, präcise um 12 Uhr, wieder ab; die Fuhrleute Witt und Wortmann kommen Dienstags und Freitags an, und fahren am Mittwochen und Sonnabend um 12 Uhr wieder ab. Sie kehren ein auf dem gr. Neumarkt no 8, im weissen Ross, bei Joach. Pet. Jagemann Wwe. Die Güter werden durch Jürg. Heiner. Hellmann und Philipp Meyer, im weissen Ross, befördert.

Die Elmshorner Passagier-Fuhrleute Wortmann, Witt, Claus Rönne und Schölermann, kommen jeden Montag und Donnerstag an, und gehen denselben Tag, um 3 Uhr, wieder ab. Sie kehren ein auf dem grossen Neumarkt no 8, im weissen Ross, bei Joach. Pet. Jagemann Wwe.

Der Elmshorner Fuhrmann Joh. Hinr. Wortmann kommt jeden Sonntag, Morgens um 9 Uhr an, und fährt um 3 Uhr wieder ab. Er kehrt ein auf dem gr. Neumarkt no 8, im weissen Ross, bei Joach. Pet. Jagemann Wwe.

Der Elmshorner Fuhrmann Claus Rahlfs kommt Dienstags und Freitags, des Morgens, an, und fährt Nachmittags um 2½ Uhr wieder ab. Er kehrt ein auf den Kohlhöfen no 16, im Holst. Hause, bei Joh. Schradieck.

Der Eutiner und Oldenburger Fuhrmann J. J. Grage kommt Dienstags an, und geht denselben Tag wieder ab. Er kehrt ein in der Dammthorstrasse no 25, im schwarzen Adler, bei Nicol. Matth. Erd-

mann. Bestellungen und Güter nimmt der Litzenbruder Hinr. Friedr. Krohn, neust. Fuhrentwiete unt. no 95, an.

Der Flensburger und Schleswiger Fuhrmann Jürg. Wittmack, Sievers Nachfolger, nimmt Güter auch nach Apenrade, Hadersleben und Colding in Fracht. Er kommt jeden Freitag, des Morgens an, kehrt ein grosser Neumarkt no 8, im weissen Ross, bei Joach. Pet. Jagemann Wwe. und fährt am folgenden Morgen wieder ab. Die nach obiger Gegend bestimmten Güter werden durch die Litzenbrüder Ernst und Dölling, angenommen.

Die Flensburger Fuhrleute Hans Bock, Pet. Carstensen, Christa. und Jens Andressen, und Iver Waidemann, kommen abwechselnd jede Woche an. Die für dieselben bestimmten Güter werden durch die Litzenbrüder Brandt et Comp., Steinstrasse no 88, am schwarzen Adler, angenommen.

Der Haderslebener Fuhrmann Grabbert nimmt Güter mit nach Apenrade, Hadersleben, Christiansfeld, Colding und ganz Jütland. Die Güter für denselben werden von den im weissen Ross, am gr. Neumarkt no 8, bei Joach. Pet. Jagemann Wwe., anzutreffenden Litzenbrüdern Hans Hinr. Dölling und Franz Heinr. Ernst angenommen und befördert.

Directe Gelegenheit nach Hadersleben ist jeden Dienstag und Freitag bei den Litzenbrüdern Brandt et Comp., Steinstr. no 88, am schwarzen Adler.

Die Heider Fuhrleute heissen Matth. Köster und Hinr. Martens, kommen jeden Dienstag an, gehen am Mittewochen um 10 Uhr wieder ab, und kehren ein auf dem gr. Neumarkt no 8, im weissen Ross, bei Joach. Pet. Jagemann Wwe. Die Güter werden durch die Litzenbrüder Carstens und Heinr. Schmalfeldt, im weissen Ross, befördert.

Der Itzehoer Fuhrmann Joh. Wieck, kommt jeden Montag und Donnerstag an, fährt den folgenden Tag, Vormittags präcise 10 Uhr, wieder ab, und kehrt ein auf den Kohlhöfen no 16, im Holsteinischen Hause, bei Joh. Schradieck.

Der Itzehoer Fuhrmann Joh. Matthiessen, welcher Passagiere und Güter nach Itzehoe und dessen Umgegend mitnimmt, kommt Dienstag und Freitag Nachmittags an, fährt den folgenden Tag präcise 10 Uhr wieder ab und kehrt ein, auf dem grossen Neumarkt no 8, im weissen Ross, bei Joach. Pet. Jagemann Wwe. Die Bestellungen der Güter werden durch die Litzenbrüder Carstens und Hinr. Schmalfeldt, im weissen Ross, angenommen.

Der Itzehoer Fuhrmann Borchardt kommt jeden Sonntag und Mitbewochen an, fährt am folgenden Morgen um 10 Uhr wieder ab, und kehrt ein auf dem gr. Neumarkt no 8, im weissen Ross, bei Joach. Pet. Jagemann Wwe.

Der Kellinghusener Fuhrmann Matthias Klinker fährt von Hamburg und Altona über Quickborn, Bramstedt, Kellinghusen, Hohenwestedt, Jevenstedt, Rendsburg und Schleswig nach Flensburg, und nimmt nach allen bekannten Oertern und deren Umgegend Passagiere und Güter mit. Der erste Wagen fährt jeden Sonnabend Morgen um 9½ Uhr von Hamburg (Kohlhöfen, Holsteinisches Haus bei Schradieck) ab und langt am Montage um 6 Uhr Abends in Flensburg (beim Gastwirth Gorgas) an; von wo derselbe am Dienstag Morgens um 7 Uhr abgeht und am Donnerstage um 3 Uhr Nachmittags wieder in Hamburg ankommt; der zweite Wagen fährt jeden Dienstag Morgen um 9½ Uhr von Altona (Stahl, kl. Bergstrasse), ab, und langt am Donnerstage um 6 Uhr in Flensburg (beim Gastwirth Gorgas) an, von wo derselbe am Freitage Morgen um 7 Uhr abgeht und am Sonntag Nachmittag um 3 Uhr wieder in Altona ankommt.

Die Kieler und Neumünsterschen Fuhrleute heissen Casp. Blunck (Selck Nachf.), F. Mewes und Joh. Feldt; die erstern beiden kommen Dienstag und Mitbewochen, und letzterer Freitag, jede Woche, des Mor-

gens an, und fahren am folgenden Morgen wieder ab. Bestellungen auf Güter werden durch die Litzenbrüder Brandt et Comp., Steinstrasse no 88, woselbst sich das Holsteinische Comptoir befindet, angenommen.

Der Kieler Fuhrmann Hans Reese kommt jede Woche Dienstags an, fährt den folgenden Tag wieder ab, und kehrt ein auf dem grossen Neumarkt no 8, bei Joach. Pet. Jagemann Wwe., im weissen Ross. Die Bestellungen der Güter werden durch die Litzenbrüder Hans Hinr. Dölling, Herrlichkeit no 37, und Franz Heiar. Ernst, gr. Neumarkt no 8, angenommen und befördert.

Der Kieler Fuhrmann Joach. Röhp kommt jede Woche Donnerstags an, fährt gewöhnlich denselben Tag wieder ab, und nimmt Güter mit nach Preetz und Kiel. Er kehrt ein auf dem gr. Neumarkt no 8, im weissen Ross, bei Joach. Pet. Jagemann Wwe. Die Bestellungen der Güter werden von den Litzenbrüdern Haas Hinr. Dölling und Franz Heiar. Ernst angenommen und befördert.

Der Kieler Frachtfuhrmann Hans Jürgen Stegelmann kommt jeden Mittwoch an und fährt am folgenden Tage wieder ab. Die Güter werden durch die Litzenbrüder Ernst und Dölling besorgt; er logirt auf dem gr. Neumarkt no 8, im weissen Ross, bei Joach. Pet. Jagemann Wwe.

Nach Kiel fährt im Sommer regelmässig am Mittwoch, Morgens um 6 Uhr und am Freitage, Abends 7 Uhr, Fuhrmann Mordhorst, von Stadt Kiel am Gänsemarkt. Montags und Donnerstags, Morgens 6 Uhr fährt er von Kiel wieder zurück.

Nach Kiel fährt regelmässig jeden Dienstag und Freitag Morgen Fuhrmann N. März aus Altona mit seinem, auf das Eleganteste und Bequemste eingerichteten, auf Druckfedern ruhenden, Personenwagen Passagiere. Er trifft noch am Abend desselben Tages in Kiel ein und kehrt Donnerstag und Sonnabend zurück. Die Abfahrt und Ankunft ist in Hamburg auf dem alten Steinweg no 57, im Gasthofs zum weissen Schwan, wo Anmeldungen zur Mitreise entgegengenommen werden.

Die Lauenburger Fuhrleute Timmermann und Holst kommen wöchentlicher, gewöhnlich gegen Abend an, ohne sich jedoch an bestimmte Tage zu binden, und fahren am folgenden Morgen in der Regel um 8 Uhr, wieder ab; sie kehren ein auf dem Neuenwege b. d. Holzdamn no 69, bei J. M. Lüdemann, woselbst auch Bestellungen angenommen werden.

Die Lübecker Miethfuhrleute haben keine gewisse Zeit im Ankommen und Abgehen, nehmen keine schwere Frachtgüter mit, sondern nur Reisende und deren Gepäck. Sie kehren ein in der Steinstrasse no 69, im schwarzen Morian, bei C. H. N. Behncke, so wie auch daselbst in no 92, in Wien und Frankfurt.

Die Meldorfer Fuhrleute heissen Joh. Martens u. Friedr. Musmann, kommen Montags oder Dienstags an, und gehen am Mittwoch wieder ab. Die Güter werden durch den Litzenbruder Wilh. Meyer, gr. Neumarkt no 8, im weissen Ross, bei Joach. Pet. Jagemann Wwe., befördert.

Der Müllner Fuhrmann Drewes kommt jeden Montag an und fährt Mittwoch, Morgens 10 Uhr, wieder ab; er kehrt ein in der Breitenstrasse no 9, im weissen Ross, bei S. W. Kopmeyer.

Der Neumünster Fuhrmann M. D. G. Asmus fährt jeden Dienstag und Freitag, Morgens 11 Uhr, mit bedecktem Wagen nach Neumünster, wohin er auch kleine Frachtgüter mitnimmt. Er hat mit dieser Tour eine prompte Weiterbeförderung nach Kiel, Eckernförde, Schleswig und Flensburg in Verbindung gesetzt, so dass der am Dienstage von Hamburg abgehende Wagen, Donnerstag in Flensburg eintrifft, und der am Freitage abgehende, am Sonntage in Flensburg anlangt. Bei dem Gastwirth Joh. Siegf. Brockstedt, Steinstrasse no 89, im schwarzen Adler, woselbst er einkehrt, ist das Nähere zu erfahren.

Der Neumünster Fuhrmann Dabelstein kommt jeden Montag Nachmittag hier an und fährt am Dienstag Morgen um 11 Uhr wieder ab; er kehrt ein auf dem gr. Neumarkt no 8, im weissen Ross, bei Joach. Pet. Jagemann Wwe., woselbst die Litzenbrüder Schmalfeldt und Ernst die Bestellungen der Güter annehmen und befördern.

Der Neumünster Fuhrmann Hamann fährt Passagiere nach Bramstedt, Neumünster und Kiel; kommt Donnerstags Nachmittags an, und fährt Freitags, Vormittags 11 Uhr, wieder ab; er kehrt ein auf dem gr. Neumarkt no 8, im weissen Ross, bei Joach. Pet. Jagemann Wwe.

Nach Neustadt, in Holstein, ist wöchentlich wenigstens dreimal Gelegenheit für Passagiere und kleine Frachtgüter, in der Breitenstrasse no 35, im goldenen Engel, bei H. N. Gerdt.

Der Neustädter Frachtgüter Fuhrmann C. Jürgensen kommt jeden Donnerstag an, und fährt selbigen Tages wieder ab; er kehrt ein in der Breitenstrasse no 9, im weissen Ross, bei S. W. Kopmeyer. Die Bestellungen der Güter nimmt der Litzenbruder Hinr. Friedr. Krohn, neust. Fuhlentwiete unt. no 95, an.

Der Oldenburger und Eutiner Fuhrmann heisst J. J. Grage, kommt Dienstags an, und geht denselben Tag wieder ab; er kehrt ein in der Dammthorstrasse no 25, bei Nicolaus Matth. Erdmann, im schwarzen Adler. Bestellungen zur Beförderung der Güter dahin nimmt der Litzenbruder Hinr. Friedr. Krohn, neust. Fuhlentwiete unter no 95, an.

Der Oldesloer Fuhrmann Joh. Wiedemann kommt Montags und Freitags jede Woche an, und fährt Dinstags und Sonnabends Mittags wieder ab. Er kehrt ein auf dem Schweinemarkt no 6, im Holsteinischen Verein, bei D. H. Kühleke, woselbst auch Bestellungen angenommen werden.

Nach Oldesloe ist wöchentlich dreimal, nämlich Dienstags und Sonnabends, um 12 Uhr, mit Fuhrmann Eckholt, und Donnerstags, um 12 Uhr, mit Fuhrmann Martens, Gelegenheit (auch für Passagiere), bei Joh. Christ. Wilh. Scharfenberg, Pferdemarkt no 67.

Der Preetzer Fuhrmann Christ. Hingst ladet Güter nach Preetz und Lütjenburg, kommt jeden Mittwoch an, und geht den folgenden Morgen zeitig wieder ab; er kehrt ein auf dem Gänsemarkt no 41, bei Heinar. Andr. Peplo, im Gasthofe: Stadt Kiel. Bestellungen zur Beförderung der Güter dahin nimmt der Litzenbruder Hinr. Friedr. Krohn, wohnhaft neust. Fuhlentwiete unter no 95, an.

Der Preetzer Fuhrmann Joach. Rühp kommt jeden Donnerstag an, fährt denselben Tag wieder ab, und kehrt ein bei Joach. Pet. Jagemann Wwe., im weissen Ross, auf dem gr. Neumarkt no 8. Die Güter werden durch die Litzenbrüder Hans Hinr. Dölling, Herrlichkeit no 37, und Franz Heinar. Ernst, gr. Neumarkt no 8, angenommen.

Der Rendsburger Fuhrmann Claus Gosau (M. D. Stuve Nachfolger), aus Neumünster, ladet Güter nach Neumünster, Rendsburg und der umliegenden Gegend, kommt jeden Dienstag Morgen an, und fährt am folgenden Tage wieder ab. Er kehrt ein in der Steinstrasse no 89, bei Joh. Siegfr. Brockstedt, im schwarzen Adler. Die Bestellungen der Güter werden durch den Litzenbruder Johs. Haller, ebendasselbst wohnhaft, angenommen.

Der Schweriner Fuhrmann Görs kommt entweder Dienstags oder Freitags an, und fährt den folgenden Tag wieder ab; er kehrt ein in der Steinstrasse no 92, in Wien und Frankfurt, bei H. A. Vagd; Bestellungen der Güter nimmt der Litzenbruder H. H. Lienau, Steinstrasse no 82, entgegen.

Die Schleswiger und Flensburger Fuhrleute, welche Güter auch nach Apenrade, Hadersleben und Colding in Fracht nehmen, heissen Jürgen Wittmack und Joachim Stabe, kommen abwechselnd jede Woche, theils Dienstags, theils Freitags, an, und fahren am folgenden Tage wie-

der ab. Sie kehren ein auf dem grossen Neumarkt no 8, im weissen Ross, bei Joach. Pet. Jagemann Wwe. Die Güter für dieselben werden durch die Litzenbrüder Hans Hiör. Dölling, Herrlichkeit no 37, und Franz Heinr. Ernst, gr. Neumarkt no 8, befördert.

Der Uetersener Fuhrmann Joach. Gehreck kommt Montags, Donnerstags und Sonnabends an, fährt an denselben Tagen, um 2 Uhr, wieder ab, und kehrt ein auf dem grossen Neumarkt no 8, im weissen Ross, bei Joach. Pet. Jagemann Wwe. Die Güter werden durch den Litzenbruder Wilh. Meyer befördert.

Der Uetersener Fuhrmann Diedr. Timm kehrt ein auf den Kohlhöfen no 16, im Holsteinischen Hause, bei Joh. Schradieck. Er kommt jeden Montag und Donnerstag, Morgens 9 Uhr, an, und geht Mittags 12 Uhr wieder ab. Jeden Dienstag und Freitag, Nachmittags, kommt er um 4 Uhr an, und fährt Mittwochen und Sonnabend, Mittags um 12 Uhr wieder ab.

Verzeichniß der hiesigen Litzenbrüder.

Die Holsteinischen Litzenbrüder, namentlich auf Kiel, Rendsburg, Schleswig, Flensburg, Lütjenburg, Ploen u. s. w., wie auch durch ganz Jütland, heissen: Joh. Ludw. Kühn, Steinstr. no 83; Joh. Marc. Friedr. Brandt, Steinstr. no 88, und Ant. Asmus, Steinstr. no 83; ihre tägliche Zusammenkunft halten sie bei vorbenanntem Hrn. Brandt.

Die beedigten Lübecker Litzenbrüder heissen: Jacob Ant. Oelreich, Pferdemarkt no 69; Joh. Friedr. Christoph Oehrens, St. Georg, Brennerstr. no 52a; Franz Matthias Bruhns, am Berge no 22; Pet. Wilh. Drewes, Spitalerstr. no 32; Friedr. Adolph Weygand, St. Georg, am Wall bei No. 4, no 27, nahe dem Lübecker Thor; Joh. Niclas Warnecke, vor dem Lübecker Thore, Wandsbecker Fassaiteig, erste Abtheilung, no 293; J. E. Grimm, Pferdemarkt no 69. Ihr Comptoir ist auf dem Pferdemarkt no 69, in der Traube.

Die Pommerschen Litzenbrüder heissen: Johann Ludw. Kühn, Steinstrasse no 83, und Franz Nic. Bruhns, Steinstrasse no 83.

Kühn et Comp. übernehmen Frachtgüter nach ganz Deutschland, namentlich und besonders nach Berlin, Frankfurt a. d. Oder, Breslau, Königsberg; ferner nach Hannover, Braunschweig, Leipzig, Dresden, Prag, Wien, auch nach Kassel, Frankfurt am Main etc., nach welchen Hauptstädten bei ihnen täglich Gelegenheit ist. Ihr Comptoir ist in der Steinstrasse no 83.

Die Holsteinischen Litzenbrüder heissen: Hans Hiör. Dölling, wohnhaft Herrlichkeit no 37, und Franz Heinr. Ernst, wohnhaft gr. Neumarkt no 8. Sie befördern Güter auf Lütjenburg, Kiel, Preetz, Schleswig, Flensburg, Apenrade, Christiansfeld, Hadersleben, Colding und Jütland, und halten täglich Zusammenkunft bei Joh. Pet. Jagemann Wwe., auf dem gr. Neumarkt no 8, im weissen Ross.

G. E. Hintz et Comp., Comptoir in der Steinstrasse no 57 und bei den Mühlen no 41, befördern Frachtgüter nach ganz Deutschland, namentlich nach ganz Mecklenburg-Schwerin, Mecklenburg-Strelitz, Pommern, Berlin, Frankfurt a. d. Oder, Breslau und Königsberg mit directer Fuhre; ferner nach Wien, Prag, Brünn, Pressburg; Zittau, Dresden, Chemnitz, Leipzig; Braunschweig, Hannover, Kassel, Frankfurt am Main und Bremen etc. etc., wohin fast täglich Gelegenheit ist.

Wilh. Sötbeer, Güterbestätter, Verladung von Gütern pr. Axe, nach allen Gegenden Deutschlands mittelst sicherer, prompter und möglichst billiger Gelegenheit. Comptoir bei der Börse, am alten Krahn.

Königl. Hannoverscher und Hamburger Factor zur Verladung der Waaren nach Lüneburg, zu Wasser und zu Lande, wenn die Elbe nicht fahrbar ist.

J. F. Cordes jun., von einem Hochweisen Senate und der Wohlöbl. Commerz Deputation autorisirter Factor zur Verladung der Güter nach Lüneburg, zu Wasser und zu Lande, wozu täglich bei ihm, Gröningerstrasse no 14, Gelegenheit zu finden ist.

Auch ist selbigem von Seiten der königl. Hannov. Regierung die Leitung der Schifffahrt von und nach Lüneburg übertragen, und sind ihm demnach sämtliche Schiffer gesetzmässig untergeordnet. Alle bei ihm aufgebene Güter und von ihm beförderte Ladungen werden bei einem Unglück, welches den Schiffer betroffen, von dem Assecuranz-Institute, nach dessen Plan, welcher bei ihm abzufordern ist, ersetzt. Nur im Fall die Güter nicht unter Assecuranz gehen sollen, muss solches auf dem Abnahme Zettel ausdrücklich bemerkt werden.

Die Verladungen geschehen in Extra-Jachten in 24 bis 48 Stunden, in ord. Jachten in 2 bis 3 Tagen, und in bedeckten Ladungen in 2 und mehreren Tagen, nach festgesetzter Taxe zu liefern.

Verzeichniss der Schiffsgelegenheiten nach der Umgegend.

Allermöher Schiffer kehren ein: b.d. Winserbaum unt. no 6, bei En joung.

Altenlander Schiffer kehren ein: Deichstr. no 1, bei N. F. H. Schultz.

Altenwärder Schiffer kehren ein: Deichstr. no 1, bei N. F. H. Schultz.

Artlenburger, Bleckeder, Lauenburger und Lübecker Schiffer kommen täglich an, und gehen auch täglich ab. Sie kehren ein: am Winserbaum no 5, bei Kesselhut, woselbst Kaufmannsgüter dahin angenommen und expedirt werden.

Baljer Schiffer kehren ein: auf den Butenkajen unt. no 12, bei Peter Tiedemann's Nachfolger, J. C. Bonatz Wwe.

Bergedorfer Schiffer kommen fast täglich an, gehen auch täglich wieder ab, und kehren ein: Hopfenmarkt unter no 3, bei C. Meyer Wwe.

Billwärder Fahrzeuge kommen täglich an und gehen auch täglich wieder zurück. Nach Billwärder bestimmte Sachen kann man Fischertwiete, Ecke vom Messberge, unter no 5, so wie am Messberge no 18, im Billwärderhause, abgeben.

Blankeneser Schiffer kehren ein: Deichstr. no 1, bei N. F. H. Schultz.

Bleckeder Schiffer kehren ein: bei Diedr. Aug. Lorenzen, Kehr wieder unter no 13.

Boitzenburger Schiffer kommen wöchentlich an, und einer wenigstens geht wöchentlich wieder ab. Sie kehren ein: auf dem Kehr wieder, im Keller unter no 13, bei Diedr. Aug. Lorenzen, und ebendasselbst unter no 10, bei C. Filitz.

Die Brunsbütteler Schiffer, Pien und Engelbrecht, kommen Montags oder Dienstags an und fahren am Mittewochen, Morgens früh, wieder ab. Sie kehren ein: bei Zinselmeyer Wwe., Butenkajen unt. no 5.

Die Buxtehuder Schiffer kommen täglich an und einer geht auch täglich wieder ab. Sie kehren ein: im Buxtehuder Fährhause, in der Deichstrasse no 28, bei J. J. Suhr.

Nach und von Cuxhaven geht ein Dampfschiff den grössten Theil des Sommers zwei Mal wöchentlich mit Passagieren ab; die Zeit der Abfahrt variirt, werüber Näheres im Comptoir, Stubenhuk no 33, zu erfragen ist. Im Vorbeifahren werden auch an den Zwischenorten, Blankenese, Brunshausen (Stade), Glückstadt, Bösch und Brunsbüttel, Passagiere aufgenommen und abgesetzt. Während der Badezeit fah-

ren diese Dampfschiffe auch über Helgoland nach Norderney. Für die Reisenden, die über See gehen, müssen die Billete Tags vorher gelöst werden: für die Reisenden, die bis Cuxhaven gehen, ist dies nicht erforderlich; jeder Reisende muss sich vor der Abfahrts-Stunde auf dem Dampfschiffe einfinden; die Einschiffung geschieht in der Vorstadt St. Pauli, bei Kleudgen's Steinkohlen-Werft.

Die Cuxhavener Packetböte fahren ab, so wie auch Extra Fahrzeuge zu bekommen sind, bei M. J. Classen, im Schifferhause, am Steinhöft no 16, und bei J. v. Bergen, Steinhöft no 3.

Die Cuxhavener Schleusen-Schiffer kehren ein: bei J. v. Bergen, Steinhöft no 3, woselbst auch täglich Extra Fahrzeuge bestellt werden können.

Im Cuxhavener und Ritzebütteler Keller bei B. C. Seydel, Baumwall unter no 3, woselbst die Schleusen-Schiffer und Express Fahrer täglich zu sprechen und zu bestellen sind, werden auch Packete, Besorgungen etc. nach beiden Oertern und deren Umgegend angenommen und auf das Schnellste befördert.

Nach Dannenberg, Bleckede, Salzwedel etc., so wie durch ganz Mecklenburg bis Wahren, ist täglich Gelegenheit und werden Güter dahin angenommen, bei J. H. S. Hagemann, Dovenfleet no 58.

Der Dannenberger Keller ist: Dovenfleet no 63, bei Joh. Friedr. Schultz Wwe., woselbst auch Güter zur Versendung angenommen werden. Es kehren daselbst Dannenberger, Hitzacker, Lüchower und Salzwedeler Schiffer ein; sowohl ihre Ankunft als ihr Abgang ist unbestimmt.

Dannenberger und Hitzacker Schiffer kehren ein: im Lüneburger, Dannenberger, Bleckeder und Ueltzener Hause, am Dovenfleet no 60.

Dannenberger, Salzwedeler, Lüchower und Hitzacker Schiffer kehren ein: Dovenfleet no 59.

Wegen Versendung von Gütern nach Dömitz, Grabow, Parchim etc. kann man sich bei J. H. S. Hagemann, Dovenfleet no 58, melden, wo wöchentlich Gelegenheit ist, solche dahin zu versenden.

Drochtersener, Dornbuscher und Freiburger Schiffer kehren ein: bei Seismann, auf den Butenkajen unter no 10, und bei Bonatz Wwe., unter no 12 ebendasselbst.

Elmshorner Schiffer kehren ein: am Kehr wieder unter no 13, bei Diedr. Aug. Lorenzen, wo Güter dahin angenommen werden.

Finkenwärder Schiffer kehren ein: Deichstr. no 1, bei N. F. H. Schultz. Der Freiburger Schiffer Peter Schwarz kommt jede Woche an, fährt auch jede Woche wieder ab und kehrt ein: bei P. H. L. Meyer, Butenkajen unter no 7, woselbst auch Packete und Briefe angenommen und besorgt werden.

Freiburger Schiffer kehren ein: Butenkajen unter no 5, bei Zinselmeier Wwe., so wie unter no 10, bei Seismann.

Gauer Schiffer kehren ein: Winserbaum unt. no 3, bei J. H. Blecken. Geethachter Schiffer kehren ein: am Dovenfleet, in den Kellern unter no 52, unter no 72 und unter no 68.

Die Expedition nach Glückstadt ist: Steinhöft no 18, dem Baumhause gegenüber, bei H. R. Finke.

Glückstädter Schiffer kehren ein: auf den Kajen no 17.

Die Harburger Post Schiffer kommen täglich an und gehen auch täglich wieder ab (m. s. die Tabelle pag. 463). Sie sind anzutreffen: auf dem Steinhöft no 3, bei von Bergen, ebendasselbst unter no 18, bei Finke, so wie auch bei der Hohenbrücke unter no 3, woselbst täglich Güter zur Besorgung nach Harburg angenommen und auch Extra Ewer besorgt werden.

Die Harburger Fracht-Schiffer kommen täglich an, und gehen auch täglich ab. (Man kann auch Extra Ewer bestellen.) Die Güter Be-

stellungen werden sowohl an der Hohenbrücke unt. no 3, als im Harburger Keller, bei Paaschburg, in der Deichstr. unter no 13, angenommen.

Havelberger Schiffer kehren ein: Bauhof no 9, bei Rieck, und auf dem Klingberg no 13, bei H. Krohn.

Die Helgolander Packetböte fahren regelmässig während der Badezeit Montags und Donnerstags von Altona ab und sind anzutreffen in Hamburg bei M. J. Claassen, im Schifferhause, Steinhöft no 16, und bei J. v. Bergen, ebendasselbst no 3.

Helgolander Schiffer kehren ein: Deichstr. no 1, bei N. F. H. Schultz.

Hoopter Schiffer kehren ein: bei dem Winsersbaum unter no 6.

Nach dem Hoopte, Geesthacht, Zollenspieker und ganz Vierlanden, ferner nach Ochsenwärder, Moorwärder, Moorfleet, so wie nach allen obern Elb Gegenden, ist täglich Gelegenheit im neuen Baumhause, Stadtdiech no 180; woselbst auch während der Sommer Monate jeden Sonntag und Festtag, Morgens 7 Uhr und Nachmittags 1 Uhr einige Lust-Ewer nach Tatenberg und Billwärder abfahren, und zu jeder Zeit Lust-Ewer für Privat Gesellschaften zu bekommen sind.

Horneburger Schiffer kehren ein: Rödingsmarkt unter no 30, im neuen Horneburger Fähr-Keller, bei T. Wulff.

Der Horneburger Fähr-Keller ist Rödingsmarkt no 40, bei J. P. Brandenburg (Barmanachfolger); die Schiffer kommen Montags, Dienstags und Mittwochs an, und gehen am Dienstage, Mittwochen und Donnerstage wieder ab.

Itzehoer und Wilster Schiffer kehren ein: auf den Butenkajen unter no 5, bei Zinselmeyer Wwe.

Die Itzehoer Fähr-Schiffer Michael Ehlers und Boldt kommen jede Woche an, gehen jede Woche ab, und kehren ein: bei P. H. L. Meyer, Butenkajen unter no 7; woselbst auch Packete und Briefe angenommen und besorgt werden.

Schiffer vom Krauel kehren ein: b. d. Winsersbaum unt. no 6.

Lauenburger und Lübecker Schiffer kommen täglich an und gehen auch täglich ab; sie kehren ein: am Winsersbaum no 5, bei Kesselhut, woselbst Kaufmannsgüter dahin angenommen und expedirt werden.

Lauenburger und Lübecker Schiffer kehren ein: am Dovensfleet no 53, Ecke der Fischerbrücke, bei Gersdorf Wwe., im alten Lauenburger und Lübecker Schifferhause. Es werden daselbst Kaufmannsgüter aller Art angenommen und prompt expedirt.

Lauenburger und Lübecker Schiffer kehren ein: bei Diedr. Aug. Lorenzen, Kehr wieder unter no 13, woselbst auch Güter angenommen und expedirt werden.

Marschachter Schiffer kehren ein: bei dem Dovensfleet unt. no 52.

Moorwärder Schiffer kehren ein: bei dem Winsersbaum unter no 3, bei J. H. Blecken.

Wegen der Packetfahrt nach Norderney ist das Nähere zu erfragen bei M. J. Claassen, im Schifferhause, Steinhöft no 16, und bei J. v. Bergen, ebendasselbst no 3.

Oberländische Schiffer kehren ein: Dovensfleet unt. no 52, bei J. H. Meyer.

Oberndorfer, Kirchostener, Neuhauser und Geversdorfer Schiffer kehren ein: auf den Butenkajen, im Keller unter no 12, bei Peter Tiedemanns Nachfolger, J. C. Bonatz Wwe.

Ochsenwärder Schiffer kehren ein: bei dem Winsersbaum, unter no 3, bei J. H. Blecken, und beim Dovensfleet unt. no 52, bei J. H. Meyer.

Die Oster Schiffer aus dem Herzogthum Bremen, wie auch die Schiffer aus Neuhaus an der Oste, Kirch Osten etc., kommen täglich an, gehen auch täglich wieder ab, und kehren ein: im Ostener Keller auf den Butenkajen unter no 12, bei Peter Tiedemanns Nachfolger, J. C. Bonatz Wwe.

Die Schiffer nach Otterndorf, Altenbruch, Landwurst, Bremer-

hafen u. s. w. kehren ein: bei J. J. Wülbers, C. Dieckmann Wwe. Nachfolger, Herrlichkeit unter no 44

Reitbrooker Schiffer kehren ein: b. d. Winserbaum unt. no 6

Die Güter nach Rendsburg, Kiel, Eckernförde, Schleswig, Cappel, Flensburg, Sonderburg, Apenrade, Hadersleben, Horsens, Odensee, Aarhus, Randers, bis Aalborg und allen dazwischen gelegenen Oertern auf der Ostküste; ferner nach Brunsbüttel, Marne, Neufelde, Meldorf, Heide, Wöhrden, Weslingburen, Büsum, Tönning, Friedrichstadt, Garding, Husum, Bredstedt, Tondern, Riepen, Warde, Ringkjöbing, bis Nyekjöbing und allen auf der Westküste dazwischen gelegenen Oertern werden angenommen bei J. C. Schröder, Ewerführer, Herrlichkeit no 45

Nach Ritzbüttel und Cuxhaven kann man Güter zur Spedition auf der Herrlichkeit unt. no 40, bei dem Ewerführer Mühler, abgeben.

Schnackenburg, Gartower und Gorlebener Schiffer kehren ein: bei Joh. Jac. Allerding, Niedernstr. no 100.

Stader Schiffer kommen im Sommer jeden Tag, im Herbst aber einen Tag um den andern an, und gehen am folgenden wieder ab; sie kehren ein: auf den Kajen no 17, woselbst Waaren zur Spedition, so wie Besorgungen für die ganze Oste Gegend angenommen und prompt befördert werden.

Der Stader Stadtbote kommt Dienstag und Freitag, Morgens, an; und geht Mittwochen u. Sonnabend, Mittags, präcise um 1 Uhr, wieder ab. Er nimmt Briefe, Gelder und Packete mit, für deren untadelhafte Ueberlieferung er in Stade hinlänglich Caution geleistet hat. Das Comptoir ist Kajen no 17, im Stader und Glückstädter Fährhause, die Annahme geschieht Mittwochen und Sonnabend, Morgens von 9 bis 1 Uhr.

Der Stader Post-Ewer, direct von Stade, kommt Dienstag und Freitag, Morgens an und geht Mittwochen und Sonnabend, 1 Uhr präcise, dahin wieder ab. Zu erfragen: Kajen no 17, woselbst die Schiffer einkehren.

Nach Tatenberg, der Peute, Veddel und Ochsenwärder ist täglich Gelegenheit, um Sachen dahin zu befördern, Dovenfleet no 67, bei J. F. Höper, und bei dem Winserbaum unter no 6.

Uetersener Schiffer kehren ein: bei Dieder. Aug. Lorentzen, am Kehrwieler unter no 13, wo Güter dahin angenommen werden.

Die Wangeroooger Packetböte fahren regelmässig während der Badezeit, einmal die Woche ab, von Altona, und sind anzutreffen: in Hamburg, bei M. J. Claassen, im Schifferhause, Steinhöft no 16, und bei J. v. Bergen, ebendasselbat no 3.

Wewelsflether Schiffer kehren ein: Butenkajen unter no 5, bei Zinselmeyer Wwe. und unter no 10, bei Seismann.

Wilhelmsburger Schiffer kommen jeden Morgen an und fahren Nachmittags wieder ab. Sie kehren ein: beim Winserbaum unter no 3, bei J. H. Blecken.

Wilster Schiffer kommen Mittwochens an, und gehen Freitags wieder ab. Sie kehren ein: bei D. Zann Wwe. Treil Nachfolger, Ecke der Kajen und Deichstr. no 31, auch auf den Butenkajen unt. no 5, bei Zinselmeyer, unt. no 7, bei P. H. L. Meyer, unt. no 10 bei Seismann und unter no 4 bei Lamps.

Wiaser Schiffer, von Wiasen an d. Luhe, kommen täglich, ausser Sonntags, an, und kehren ein: beim Winserbaum unter no 6.

Wischhafener Schiffer kehren ein: Butenkajen unter no 10, bei Seismann.

Zollenspieker Schiffer kehren ein: am Dovenfleet unter no 52 u. b. d. Winserbaum unt. no 6.

Ritzebütteler Verfassung und Adressen.

1) Amtmann.

Se. Hochw. Herr Senator Aug. Christn. Theod. Meier, J. U. Dr., Amtmann,

2) Das Amtsgericht.

Der Herr Amtmann, Präses.

Herr J. H. Hicken, Schultheiss zu Döse und Altenwalde.

Herr Pet. Hinr. Wackerfeldt, Schultheiss zu Ritzebüttel und Groden.

Herr Peter Arnold Keetman, J. U. Dr., Amts- und Gerichts-Actuar.

- Pet. Heinr. Fehring, Procurator und Fiscal.

- S. Samuelson, Dr., Procurator.

- Ernst Nolte, Dr., Notar.

J. J. G. C. Grundauer, Gerichtsbote.

Johann Wenzel Langer, Polizei-Sergeant.

3) Die Landesstände unter dem Vorsitze des Herrn Amtmanns.

a) Zu Ritzebüttel und Groden.

Herr Pet. Hinr. Wackerfeldt, Schultheiss.

Herr Jacob Tamm

- H. C. D. Kamps

- Nicolaus Hinrich Segelcke

- Georg Wilh. Reye

} Adjuncti.

b) Zu Döse und Altenwalde.

Herr J. H. Hicken, Schultheiss.

- Joh. Wilh. Schleyer,

- Cornelius Valentin Heins,

- C. J. Hopcke,

- Joh. Ludw. Thalmann,

} Adjuncti.

Herr Johann Hinrich Wächter, Landeseinnehmer.

4) Kirchen und Schulen.

a) Die Herren Prediger.

Herr Johann Friedr. Liebenow, Pastor zu Altenwalde.

- Paridom Joh. Heinr. Weiss, Dr. Phil., Pastor zu Döse.

- Heinr. Fr. Walther, Pastor zu Ritzebüttel.

- Heinr. Wilh. Lüders, Diaconus zu Groden.

b) Schullehrer.

Rector: Herr H. F. Danzel, Dr. Phil.,

Herr Heinr. Eduard Thomälen, Cantor und Schullehrer,

Frau Pastorin Wolff und Töchter, Vorsteherinnen der

Töcherschule,

} in
Ritzebüttel.

- Herr J. C. F. Bossé, Cantor und Schullehrer in Groden.
 Joh. Peter Brüning, Cantor und Schullehrer in Döse.
 Herm. Heinr. Rensch, Schullehrer in Cuxhaven.
 Matth. Meist, Cantor und Schullehrer zu Altenwalde.

5) Armen - Anstalten.

a) Armen-Collegium.

Unter dem Vorsitze des Herrn Amtmanns.

- | | | |
|-------------------------|-----------|--------------------------|
| Herr P. H. Wackerfeldt, | } | Schultheisse. |
| - J. H. Hicken, | } | |
| - C. V. Heins, | } | älteste Landes-Adjuncti. |
| - J. Tamm, | } | |
| Herr Gideon Kogel, | Vorsteher | in Ritzbüttel. |
| - D. Tiedemann, | — | in Cuxhaven. |
| - J. Wohlers, | — | in Groden. |
| - Claus Jürg. Höpcke, | — | in Döse. |
| - J. J. Ehmsen, | — | für die Geestdörfer. |
| - Joh. Hinr. Peyck, | — | für die Haidedörfer. |
- Cassenverwalter: Herr Jacob Tamm.

b) Nicolai - Armenhaus,

unter dem Vorsitze des Herrn Amtmanns.

- Frau Ww. Wohlers, Mad. Wächter, und die Herren Joh. Hinr. Scherr,
 Corn. Valentin Heins, J. C. N. Kroeger und H. Chr. Benöhr, Vorsteher.
 Pet. Nicol. Diedr. Holl und Frau, Oeconom und Oeconominn.
 Herr P. N. D. Holl, Schullehrer.
 - J. F. Katz, Reepschläger-Melster.

6) Medicinalwesen.

- Herr N. C. Luis, Med. Dr., Amts-Physicus.
 - H. Rönneberg, Med. Dr. Armen-Arzt,
 - E. W. F. Voss, Amts-Apotheker.
 - Eduard Voss, Adjunctus.
 - J. G. Gesellschaft, Amts-Chirurgus.

7) Bürgergarde.

a) Die Commission,

unter dem Vorsitze des Herrn Amtmanns.

- Herr H. Ch. Benöhr, Chef des Bataillons.
 - Fr. Brunswick, Capitain der ersten Compagnie.
 - Hans Hey, Capitain der zweiten Compagnie.
 - J. P. v. d. Lieth, Capitain der dritten Compagnie.

b) Officiere bei dem 10ten Bataillon der Hamburgischen Bürgergarde.

Stab.

- Herr H. Ch. Benöhr, Major und Chef des Bataillons.
 - J. Fr. Finck, Capitain-Adjutant.
 - Joh. Eggers, Adjutant.
 - Pet. Hinr. Beckmann, Fähnrich.

Erste Compagnie.

Norder- und Süderstrasse, Westerreihe, Neustrasse und ein Theil der Har-
 dewick in Ritzbüttel, nebst Cuxhaven und Süder- und Westerwisch.

Capitain: Herr Fr. Brunswick.

Premier-Lieutenant: Herr H. C. Pteper.

Erster Second-Lieutenant bei der Hafen-Division: Vacat.

Zweiter Second-Lieutenant: Herr C. Linsen.

Reserve-Lieutenant: Herr Th. Stoddart.

Zweite Compagnie.

Der übrige Theil der Hardewick, die Osterreihe etc. in Ritzebüttel, nebst ganz Groden.

Capitain: Herr Hans Hey.

Premier-Lieutenant: Herr Jürg. Finck.

Erster Second-Lieutenant: Herr Christp. Meyer.

Zweiter Second-Lieutenant: Herr Hinr. Korts.

Dritte Compagnie.

Döse, Duhnen, Stickenbüttel, Sahlenburg, Spangen, Holte, Arensch, Berensch, Oxtc und Gudendorf.

Capitain: Herr Joh. Pet. v. d. Lieth.

Premier-Lieutenant: Herr J. H. Strohsahl.

Erster Second-Lieutenant: Herr J. H. Carstens.

Zweiter Second-Lieutenant: Herr Joh. Mangels.

C a v a l l e r i e. Vacat.

A r t i l l e r i e.

Premier-Lieutenant: Herr Peter Feltmann.

8) Wegen der Handlung und Schifffahrt von der Stadt Hamburg angestellte Officianten.

Unter Befehl der Schifffahrts- u. Hafen-Deputation und des Hrn. Amtmanns.

a) Loots-, Signal- und Tonnenwesen.

Commandeur und Loots-Inspector: Herr Ernst Abendroth.

Herr Johann Joachim Gössel, Loots-Capitain.

- Peter Peyck, Capitain, fungirt ad interim als Loots-Capitain.

- Jacob Steinbock, Commandirender ad interim auf dem ersten Signal-Schiffe.

- J. P. Bernit, Commandirender auf dem zweiten Signal-Schiffe.

- Hans Peter Bull, Titul.-Lieutenant und Quartiermeister auf dem Wachtschiffe.

- Jürgen Stehr, Tonnenleger und Hafenmeister.

Herr P. Follmer, Vogt, auf der Insel Neuwerk.

b) *Ufer- und Wasser-Bau.*

Herr Heinr. Hübbe, p. t. Director.

- R. Kerner, Conducteur.

- Hans Nicol. Hühn, Stackwerkschreiber.

- Otto Schuchmacher, Polier.

c) *Postwesen.*

Herr Johann Wilhelm Oelckers, Postverwalter.

9) **Q u a r a n t a i n e.**

a) *Präses.*

Der Herr Amtmann.

b) *Commission zur Untersuchung der Schiffe.*

Herr Dr. und Gerichts-Actuar Keetman.

Dr. und Physicus Luis.

- Commandeur E. Abendroth.

- Chirurgus Geselschap.

10) Seebad.

Der Badeverein als Käufer der sämtlichen Gebäude und Apparate.

11) Sparcasse,

unter dem Vorsitze des Herrn Amtmanns.

Herr C. L. Jäger, Director.

- C. V. Heins, Director.

- G. W. Reye,

- R. Payne,

- M. Brahmst,

- G. Ch. Weasels,

- J. A. Petersen, Buchhalter.

} Verwalter.

Ritzebütteler und Cuxhavener Adressen.

A.

Abendroth, Ernst, Commandeur und

Loots-Inspector, Cuxhaven no 7

Ahrenhold, Hinr. Schiffszimmerm.

Ritzebüttel, am Altendeich no 38

Ahrens Wwe. Hans Christ. Cux-

haven, Neuereihe.

Albers, N. Organist zu Ritzebüttel

und Musikus, Groden.

Alpers, G. Landwirthschaft, Gast-

wirth u. Fuhrwesen, Ritzebüttel,

am Platz no 84

Angelbeck, Carl, Schiffer, Cuxhaven

no 35

Angelbeck, J. Wirthschaft, Cuxha-

ven, am Deiche, ohne no

B.

Balle, R. Handlung, Cuxhavener-

deich no 7 a.

Bartels, J. J. H. Norderstr. no 170

Baumann, Aug. Friedr. Musikus,

Schenk-wirth und Buchdrucker,

kl. Hardewick no 80

Baumgarten, J. G. Schneider, Har-

dewick no 75

Becker Wwe. A. P. H. Cuxhaven,

Neuereihe no 38 b.

Beckmann, Claus, Schuhmacher,

Cuxhaven, Ostseite, no 98

Beckmann, Hinr. Tischler, Harde-

wick no 54

Beckmann, Jürg. Hinr. Schneider,

Osterreihe no 16

Beckmann, J. J. Cuxhaven no 8

Beckmann, Peter, Schuster, Lehm-

kuhl, ohne no

Beckmann Wwe. P. H. L. Land-

mann, Vorwerk no 187

Behneke Wwe. Joh. Carstens, Tisch-

ler, Cuxhaven, am Altendeich.

Behrens, Joh. Cuxhaven no 45

Bernitt Wwe. J. H. C. Cuxhaven,

am Deich no 7 c.

Bernitt, J. P. Steuermann auf dem

Signalschiff, Cuxhaven no 7

Bernitt, W. H. Cuxhaven no 7

von Bethen, Claus, Schleusenschiffer,

Süderstr. no 91

Bettac, Wilh. div. Handl. Ritzebüt-

tel no 121

Bischoff, Erdm. Friedr. Schuster,

Hardewick no 54

Bläser, A. Schneider, no 58

Böckelmann, Claus, Bäcker u. Klein-

handel, Hardewick no 62

Bösch, Joh. Reinhard, Maler, Wester-

reihe no 97

Boldt, Pet. Gewürz, Cuxhaven no 20

Borchers, Berend, Osterreihe no 2

Bossé, J. C. F. Schullehrer, Groden.

Bothmann, Pet. Gastwirth, Platz no 18

Braackmann Wwe. Carl Hinr. Lootse,

Ritzebüttel, am Altendeich no 38

Brady, J. A. Mobilienhändler und

Schlachter, Norderstr. no 175

Brahmst, Melchior, Tuchhandlung,

Hardewick no 63

Brandt, Peter, Lootse, Cuxhaven no 57

Brunswick, Friedr. Tuch u. andere

Manufacturwaaren, Gewürz etc.

Cuxhaven am Deich.

Brunswick, Martin, Cuxhaven no 1

Büttner, C. A. F. Schlachter, Nor-

derstr. no 147

Bufe, J. Chr. Schiffbauer, Cuxha-

ven no 21

Bull, H. P. Lieut. auf dem Wacht-

schiffe, Cuxhaven no 50

Bunck, D. H., pensionirt. Lootse, Cuxhaven no 12
 Busch, Joh. Hinr. Lootse, Cuxhaven, Altendeich.
 Busch jun. Joh. Jac. Correspondent bei Havarie-Sachen.
 Buschmann, Hermann, Weinhaus, Cuxhaven no 16
 Busse, J. F. Schneidermatr. Hardewick.

C.

Carstens, Pet. Hinr. Mehlhändler, Norderstr. no 164
 Claussen, H. W. Gastwirth im deutschen Hause, Ritzbüttel no 33
 Cords, Hinr. Schiffer, Cuxhaven, auf dem Ostdeiche.
 Cords, Pet. Schiffer, Hardewick no 56

D.

Dähn, Joh. Marx, Zimmermann, Cuxhaven, Altendeich.
 von Damm, C. M. Hebamme, kl. Hardewick no 64 b.
 von Damm, Wilh. Schlosser, kl. Hardewick no 90
 Dancker, Diedr. Tischler, hinter der Hardewick.
 Danzel, H. F., Dr. Phil., Rector, Norderstr. no 115
 Desars Wwe. A. M. J. Gewürz u. Weine, Norderstr. no 148
 Deutsches Haus, Norderstr. no 133
 Dieckmann, Joh. Diedr. Müller, Cuxhaven no 4
 Diehrs, J. J. Jollenschiffer, Cuxhaven no 30
 von Döhren, Joh. Lootse, Ostseite, Cuxhaven no 101
 Dölle, Aug. Gasthof Belvédère, Cuxhaven.
 Dörelt, Joh. Lootse, Cuxhaven no 60
 Döscher, Joh. Schiffer, Hardewick no 45
 Döscher, Joh. Peter, Lootse, Cuxhaven, Ostdeich, ohne no
 Döscher, Pet. Bäcker, Cuxhaven no 31a.
 Dohrmann, Georg Heinr. Branntweinbrenner, Norderstr. no 151
 Dreyer, Diedr. Bäcker, Cuxhaven no 17
 Dreyer, Hans Peter, Schiffer, Cuxhaven no 17
 Dührels, J. P. Tischler, Süderstr. no 90
 Dührels, Joh. Jürg. Bauholz, Norderstr. no 159
 Dulze, Schiffsmakler, Cuxhaven no 38
 Duncker Wwe. Peter, Schlachter, Hardewick no 75 a.

Dutton, Henry, brittischer Vice-Consul, schwed. u. norweg. Vice-Consul, Lloyds-Agent u. Agent d. hamb. Assecuradeure, Agent in Hannover; Commissions-Agent, Speditions-Agent etc. etc., Cuxhaven no 49
 Duwe, Frau Wwe. D. V. Norderstrasse no 160

E.

Ecketer, Johannes, Zimmermann, Höhren no 26
 Eggersen., Joach. Schiffbauer, Cuxhaven, Ostseite.
 Eggers, Johann, Schiffbaumeister.
 Eitzen, Joh. Carst. Gold- u. Silber-Arbeiter, Norderstr. no 123

F.

Fahrenholz, Joh. Hinr. Firma: Fahrenholz et Sohn, Wein-Handlung Cuxhaven no 31 a.
 Falck, Joh. Lootse, Cuxhaven no 38
 Falk, Hinr. Cuxhaven no 30 a.
 Fast, Hinr. Nicolaus, Schuhmacher, Cuxhaven no 18
 Fast, Jürg. Schiffer, Cuxhaven no 37
 Fehring, P. H. Proc., Oesterreihe no 191
 Feitz, Nicol. Krämer, Altenwalderweg no 109
 Feldhusen, Erdm. Bäcker, no 120
 Feldhusen, Jürgen, Fuhrmann, auch Holzhandel, Norderstrasse no 145
 Feldhusen, Johann Hinrich, Glaser, no 66
 Feldhusen, Joh. Pet. Lootse, Cuxhaven, Neuereihe no 38 b.
 Feldhusen Wwe. Pet. Christo. Tischler, Neuestr. no 84 b.
 Feltmann Wwe. Claus, Schleuse an dem Deich, ohne no
 Feltmann, Pet. Bäcker, Norderstr. no 181
 Finck Wwe. Joh. Gewürz-, Leinen-, Wollen- und Baumwollen Garn-Handlung, Hardewick no 67
 Finck, Jürg. Küper, Hardewick no 55
 Finck Wwe. J. D., Cuxhaven no 3
 Finck, J. F. Küper, Cuxhaven no 30 d.
 Finck, J. H. Cuxhaven no 14
 Finck, Peter Hinr. Schreiber, Norderstr. no 178
 Fitter, Peter, Lootse, Cuxhaven, Neuereihe no 39
 Flohr, Joh. Chr. Tischler, Oesterreihe no 6
 Fränckel, S. D. Ellenwaaren, Hardewick no 66

Freese, Wilh. Maurermeister, Ritzbüttel no 47
 Frers, Christp. Schiffer, Cuxhaven, Alterdeich, ohne no
 Frers, J. H. Schiffer, Cuxhaven, Neuereihe no 36
 von Freuden, Nic. Schenkwith u. Wirthschaft, Altenwalderweg no 110
 Freudenbeeg, P. N. Händler, Westerreihe no 100
 Frey, Johann, Mehl, auch Musikus, Westerreihe no 104
 Frey, Matthias, Schmidt, Westerreihe no 103
 Friedländer, A. Schenkwith, Cuxhaven no 52
 Friedländer, M. H. Schuhmacher, Ritzbüttel no 155
 Friedmann Wwe. H. M. Gewürz u. Ellenwaren, Norderstr. no 117
 Fuhrmann, Hinr. Nic. Schneider, Norderstr. no 177
 Fuhrmann, Joh. Hinr. Conditorei, Gewürz etc., Norderstr. no 177

G.

Garbert, Peter, Krämer, Norderstr. no 156
 von Garlem, Marcus Carl, Bäcker, Norderstr. no 167
 Gebhardt, Joh. Lootse, Cuxhaven no 45
 Gerckens, Hinr. Cuxhaven no 45
 Geselschap, Chirurgus, Norderstr. no 169
 Giese, B. Bäcker, Norderstr. no 162
 von Glahn Wwe. Joh. Hardewick no 73
 von Glahn, Joh. Hinr. Mauermann, kl. Hardewick no 78
 Glocke, Joh. Friedr. Hutmacher, Norderstr. no 176
 Gock, Fried. Schneider, Cuxhav. no 58
 Gössel, J. J. Loots-Capitain, Cuxhaven no 46
 Goetze, Dr. u. Landwirth, Westerreihe no 106
 Gohler, Carl, Schuhmacher, Ritzbüttel no 137 a.
 Goldenstein, H. N. Schneider, Hardewick no 69
 Gottschalck, G. F. Schuhmacher u. Lohgerberei, beim Baum no 110
 Grabowsky, Friedr. Wilh. Maurermeister, Cuxhaven, Alterdeich.
 Graff, Hinr. Bäcker und Conditör, Gastwirth in der Hamb. Herberge, am Platz no 85
 Graff, Joh. Eduard, Dr., Norderstrasse no 152

Grefe, Hinr. Schiffer, Cuxhav. no 45
 Grewe, Christ. Weber, Ritzeb. no 12
 Günemann, J. H. Schuhmacher, Norderstr. no 179

H.

Haarburg, M. Schneider, Cuxhaven no 157
 Hachmann, Joh., pensionirt. Lootse, Neuereihe, zu Cuxhaven.
 Hachtmann, Pet. Hinr. Hardewick no 57
 Hackert Wwe. M. H. F. Cuxhaven, Alterdeich ohne no
 Hadel, J. P. Landwirth u. Fuhrmann, Norderstr. no 143
 Hagedorn, Hinr. Maurermeister, Ritzbüttel no 24 a.
 Hahl, H. W. N. Maurermeister und Steinbauer, Ritzbüttel no 39 b.
 Harbers, Pet. Nicl. alte Segel, Tauwerk, altes Eisen, Cuxhaven, Ostdeich ohne no
 Harmonie, Osterreihe no 15
 Haupt, Hinr. Schuhmacher, Cuxhaven, ohne no, an d. Wetteru.
 Heins, Cornelius Valentin, Gewürz, Cuxhaven no 33
 Heinsohn, Christa. Andr. Distillateur, Wirthschaft, Norderstr. no 139
 Heinsohn Wwe. Joh. Hinr. Gewürz, Lichte, Norderstr. no 139
 Hellmers, Johann, Lootse, Cuxhaven no 38
 Helms Wwe. Hans Hinr. in Brodswalde.
 Henjes, Joh. Friedr. Christn. Tischler, Cuxhaven, Alterdeich.
 Hey, Hans, Gewürzhandl. Norderstrasse no 143
 Hey Wwe. Hermann, Westerreihe no 105
 Hey, Marx Hinr. Schenkwith und 2ter Lampenwärter zu Cuxhaven, Norderstr. no 158
 Hinck Wwe. L. Brauer u. Schenkwith, auch Fuhrmann, Cuxhaven no 26
 Hinnensen, Nicl. Lootse, Cuxhaven, Ostdeich, ohne no
 Hinrichsen Wwe. D. G. J. Krämerci, Norderstr. no 123
 Hinrichsen, Joh. Christ. Hardewick no 81
 Hintze Wwe. Pet. Cuxhaven, Neuereihe no 38 a.
 Höpcke, Joh. Pet. Bäcker, Süderstrasse, no 89

Holl, H. H. D. Oeconom u. Schullehrer im St. Nicolai Armen Stift.
 Holl, J. P. Arbeitsmann, Hören no 25
 Hopfe, W. Sattler, Hardewick no 68
 Horeis, Joh. Pachter u. Landwirth, Vorwerk no 186
 Horn, Joh. Hinr. Schiffer, Cuxhaven.
 Hoyer, Joh. Lootse, Cuxhaven no 14
 Hudtwalcker, J. Lootse, Hardewick no 48
 Hübbe, C. F. W., Med. Dr., Frau Wwe. Süderstr. no 88
 Hübbe, Heinr., p. t. Director, Cuxhaven, Alterdeich no 58
 Hühn, J. N. Stackschreiber, Cuxhaven no 28
 Huntenburg, Carl, Schmidt, Norderstr. no 133

J.

Jacks Wwe. Gerd, Cuxhaven no 9
 Jacobs Erben, Handlung, Cuxhaven, am Deich.
 Jacobsen, Jac. Manufacturwaren, Cuxhaven no 22
 Jacobsen, Samuel, Handlung, Norderstr. no 157
 Jäger, Caspar Ludw. kaiserl. Russischer Vice-Consul, Handlung, Wechsel-, Commissions- u. Speditions-Geschäfte, Correspondent in Havarien, Agent für Feuer-Versicherungs Compagnieen, Norderstr. no 154
 Jantzen, Capt. Schiffsmakler, Cuxhaven no 32
 Jens, Jac. Lootse, am alten Deich, zu Cuxhaven no 54
 Junge, Erdm. Schiffer, Cuxhaven no 45

K.

Kaatz, J. F. Reepschläger, im Neuenfelde no —
 Kaiser, H. jun. Schorsteinfeger, no 176
 Kaiser, J. H. Schorsteinfeger, no 43
 Kalkbrennerei von F. Wolff, im Neuenfelde no —
 Kath, Claus, Cuxhaven, Ostseite, no 108
 Keetman, P. A., Dr. u. Actuar, Süderstr. no 87
 Kernner, Reinh. Conducteur, Cuxhaven no 30
 Kethel, Hinr. Schlachter, Cuxhaven no 23
 Kethel Wwe. Joh. Hardewick no 44
 Kiep, Georg Wilh. Schullehrer, Emeritus, Norderstr. no 170
 Klein, K. P. Commissionair, Cuxhaven, Ostseite no —

Köhn, Jac. Heinrich, Wirth, Westerreihe no 107
 Köser, Johann, Lootse, Cuxhaven no 45
 Köster, Joh. Hinr. Schenk-wirth u. Brennerei, Schleuse no 184
 Köster, Joh. Hinr. Schuster, Süderstrasse no 93
 Köster, Joh. Pet. Schlachter, Neustrasse no —
 Kogel, G. Klempner, Neustr. no 90 a.
 Kohlhausen, Joh. Nic. Maler, Neustrasse no 87 b.
 Kollmann, Christp. Küper, Altenwalderweg no 112 a.
 Kollmann, Jac. Küper, Westerreihe no 101
 Kollmann, Jerem. Wilh. Küper, Hardewick no 64
 Kollster, Claus, Steuermann auf d. Signal Schiff, Cuxhaven no 32 a.
 Kollström Wwe. Magnus, in der Höhren no 28
 Koop, Mart. Schiffer, Cuxhaven no 45
 Kopf Wwe. J., Mehlhandlung, Hardewick no 68
 Kopff, J. C. Musikus, Platz no 83
 Korts, Hinr. Gewürzhandlung, am Deich no —
 Korts, Hans Pet. Krämer, Cuxhaven no 29
 Kröger, Claus, Lootse, Cuxhaven no 25
 Kroeger, J. C. N. Spediteur, Com-missn. u. Correspondent in Havarien, Cuxhaven no 84
 Kröhncke Wwe. Otto, Platz no 22
 Krohn, Hinr. Zimmermann, Osterreihe no 4
 Krobs Wwe. C. G. Schiffer, Cuxhaven, Neureihe no 39
 Krohs, H. D. Landmann u. Schenk-wirth, Platz no 19
 Krückeberg, J. H., examin. Thierarzt, Groden.
 Kruse Erben, Joh. Hinr. Cuxhaven no 18

L.

Lafrentz, J. H. Mauermstr. Hardewick no 60
 Lammers, Joach. Schiffer, Cuxhaven, Ostseite, no 103
 Langer, Franz, Uhrmacher u. Tischler, Osterreihe no 142
 Langer, Joh. Wenzel, Polizei-Sergeant, am Schlossgraben.
 Lau, Jac. Henr. Färber, Ritzebüttel no 77
 Leiding, Candidat u. Mit-Vorsteher

- einer vom Hrn. Dr. und Rector Danzel errichteten Pensions-Anstalt für Knaben; wohnt in der Harmonie.
 Lemmer, Cl. Wirth, Westerreihe no 102
 von der Lieth W. Claus, Cuxhaven.
 von der Lieth, Joh. Peter, Bäcker, Cuxhaven no 24
 Lillenthal, Matth. Tischler u. Gastwirth, Cuxhaven, Ostseite, no 94
 Lohmann, H. Schiffer, Cuxhaven no 44
 Lorenz, Georg Heinr. Schuhmacher, Hardewick no 69 b.
 Lüders, H. W. Pastor zu Groden.
 Lührs, Joh. Christ. Krämer, Neustrasse no 125
 Lülck, Wwe. Barthold, Schleusenschiffer, Norderstr. no 155
 Luis, N. C., Med. Dr., Physicus, Cuxhaven no 7 b.

M.

- Malsch, Lorenz, Tischler, Hardewick no 51
 Martens, Hinrich, Tischler, Ritzbüttel, Westerscite, no 98
 Mehrckens, H. C. Drechsler, Krämer, Brockswalde.
 Meier, A. Chr. Th., J. U. Dr. Senator u. Amtmann, auf dem Schlosse.
 Meves, Carl Wilh. Lootse, Cuxhaven no 14
 Meves, Hinr. Schlachter, Cuxhaven no 25
 Meves Wwe. J. Osterreihe no —
 Meves Wwe. Joh. Franz, Cuxhaven no 10
 Meves, S. Maler, Hardewick no 47
 Meyer, Christo. Silber-Arbeiter, Neustr. no 138
 Meyer, Carl Hinr. Schneider, Osterreihe no 17
 Meyer, Hinr. Schiffer, Cuxhaven no 10
 Meyer, H. P. Lootse, Cuxhaven no 55
 Meyer, Johann, Platz no 84 b.
 Meyer Wwe. Joh. Hinr. Tischler, Norderstr. no 138
 Meyer, Nicol. Küper, Hardewick no 42
 Meyer, Pet. Musikus, Ritzbüttel no 79
 Meyer, Pet. Schiffszimmermann, Cuxhaven no 16
 Meyer, Pet. Jac. Krämer, no 83
 Meyn, Bart. Zimmermann, Cuxhaven no 60
 Meyn, Christn. Diederich, Materialwaarenhandlung u. Wirthschaft, Norderstr. no 152

- Meyn, Kinder, Joh. Joach. Ritzeb. no 1
 Meyn, P. H. Schenkewirth, Osterreihe no 8
 Miles, Joh. Hinr. Christ. Schmidt, Cuxhaven, Ostseite.
 von Minden, Peter, Tischler, Cuxhaven no 4 a.
 Möller Wwe. Joh. Wirthschaft u. Logis für Fremde, Cuxhaven no 47
 Möller Wwe. Joh. Claus, Cuxhav. no 6
 Möller Wwe. Matth. Cuxhaven, Ostseite no 105
 Möller Wwe. Wilh. Cuxhaven no 8 a.
 Mohr, Nicolaus Magnus, Zimmermann, Cuxhaven, Alterdeich.
 Müller, Nicol. Schlachter, Norderstrasse no 180

N.

- Neucks Wwe. Joh. Friedr. Maurmeister, Hardewick no 70
 Neuhaus, Joh. Hinr. Gastwirth, Cuxhaven no 32
 Niebuhr Wwe. P. J. Norderstr. no 160
 v. d. Nienburg, P. N. Osterreihe no 3
 Nolte, Ernst, J. U. Dr., immatricul. Advocat und Notar für das Amt Ritzbüttel, Cuxhaven, am Deiche no 46

O.

- Oelckers, Joh. Wilh. Postverwalter u. Landwirth, Norderstr. no 141
 Oelckers, Paul Chr. Schenkewirth u. Braantweinbrenn. Norderstr. no 165
 Oelmann, J. P. Schiffer, Cuxhaven, Ostseite.
 Oest, Ernest, Tischler, Ritzeb. no 25
 Ohlandt, J. E. Schiffer, Cuxhaven no 12
 Ohlsen, Fr. Tischler, Norderstr. no 122
 Olbers, Chr. Schiffer, Cuxhav. Ostseite.
 Olbers, J. H. Lootse, Cuxhaven no 10
 Osterndorf, J. E. N. Süderstr. no 95

P

- Pactow, C. F. Bäcker, Neustr. no 128
 Payne, Robert, Firma Fahrenholz et Sohn, Weinhandlung, Cuxhaven, am Deich.
 Payne, William, Weinhandl. u. Wirthschaft, Ritzbüttel, Norderstr. no 146
 Petermann, H. Wirth, Colonialwaaren, Norderstr. no 137
 Petersen, Joh. Andr. Commissionair u. Spediteur, Norderstr. no 148
 Peterson, H. W. Kupferschmidt, Norderstr. no 158
 Peyck Wwe. D. H. Cuxhaven, Neuereihe.

Peyck, Matth. Lootse, Cuxhaven, Neuereihe no 41
 Peycke, Joh. Hinr. Krämer, Westereihe no 102
 Peycke, Joh. Wilh. Bäcker, Cuxhaven no 30
 Peycke, Pet. Capitain, Cuxhaven no 31
 Peyn, Carl, Lootse, Cuxhaven no 45
 Peyn, P. N. Schumacher, Ritzeb. no 13
 Peys, Wilh. Lootse, Cuxhaven no 45
 Pieper, Hinr. Christn. Manufactur- u. Colonialwaaren, Norderstr. no 161
 Pieper, J. C. Bäcker, Norderstr. no 131
 Polack, Andreas, Schleusenschiffer, Ritzebüttel no 169 b.
 Polack, Franz, Uhrmach. Cuxhav. no 67
 Polack, Hinr. Zimmer- u. Tischlermeister, Döserweg no 6 b.
 Polack, Theodor, Zimmer u. Tischlermatr. Cuxhaven no 8 a.
 Postel, Joachim, Schenkwrth, Norderstr. no 150

R.

Rademacher Wwe. J. P. Zimmermann, Cuxhaven no 6
 Raack, Jürgen, Spediteur, Commissn. und Correspondent in Havarien, Cuxhaven, Ostseite no—
 Rauschenplatt, Erd. Buchbinder, Buchdruckerei u. Exped. d. Neptunus, Norderstr. no 168
 Reckmann, Hinr. Fettwaaren, Norderstr. no 144
 Reckmann, Pet. Schiffer, Cuxhav. no 40
 Reepschlägerei, Neuenfelde no—
 Rehm, Hinrich, Zimmermann, Cuxhaven no 18
 Rensch, Herm. Heinr. Schullehrer, Cuxhaven.
 Reye, Georg Wilh. Tuch- u. andere Manufacturw. Gewürz etc. Süderstr. no 86
 Rickmers, H. Segelmacher, Cuxhaven, Ostseite.
 Rinckhoff, Jac. Schiffszimmermann, Cuxhaven no 56
 Rinckhoff, Joh. Jacob, Glaser, Cuxhaven, Alterdeich no 57
 Rödning, C. N., Dr. der W. W., Privatlehrer, Ritzebüttel no 160
 Röhrs, Pet. Wirth, Osterreihe no 5 a.
 Rönning, J. H., Med. u. Chir. Dr. Cuxhaven am Altendeich.
 Rosenthal, B. A. Händler, Altenwalderweg no 112 b.
 Rostock, Carl, Tischler, Platz no 21

Rüsch, Joh. Jürg. Drechaler, Norderstr. no 143

S.

Sahrbeck Wwe. Jürg. Cuxhaven, Neuereihe no 35
 Samson, Joel Lion, Händler, Osterreihe.
 Samuelson, S., Dr. jur., Procurator, Norderstrasse no 144
 Sanftleben, Heinr. Thierarzt, Westereihe no 104
 Sanftleben, Joh. Wilh. Schiffs-Schmiedemeister, Cuxhaven, Ostdeich no—
 Schade, Carl, Mauermstr. Ritzebüttel no 38 a.
 Schade, Hinr. Glaser, Ritzeb. no 46 a.
 Scharn Wwe. Pet. Lootse, Hardewick no 41
 Scharns, Clas, Tischler, Cuxhaven, Alterdeich no 59
 Schauenburg, J. W. Handlung, Cuxhaven no 22
 Scheer, Gust. Uhrmacher, Cuxhaven.
 Scheer, Joh. Hinr. Uhrmacher, Norderstr. no 155
 Schlebohm, J. J. Gastwirth, Cuxhaven, nahe am Hafen.
 Schleyer, Heinr. Altwalder W. no 118
 Schleyer Wwe. Johann, Norderstr. no 130, Ritzebüttel.
 Schleyer, J. W. Adjunct, Oeconom, Süderwisch.
 Schmelcke, Wwe. Joh. Pet. Nic. Schneider, Hardewick no 41
 Schnackenberg, Jerem. Herm. Tischler, Hardewick no 74
 Schneider Wwe. A. J. M. Fett- u. Kramwaaren, Platz no 20
 Schneider, L. Maler, Cuxhav., Ostseite.
 Schnitzer, Nicol. Schlachter, Neustrasse no 127
 Schröder, Dav. Arbeitsmann, Ritzebüttel no 29 a.
 Schröder, J. H. Mauermstr. Ritzeb. no 47
 Schultze, J. G. W. Königl. hannov. Agent u. Kaufm. Norderstr. no 116
 Schumacher, Otto, Polier, Cuxhaven.
 Schwabe, Heym. M. Ellenw. Neustrasse no 129
 Schwabe jun. Neustr. no 129
 Segelcke, Cl. H. Gewürzhandlung, Korn, Norderstr. no 114
 Segelcke, Heinr. Landwirth, Westereihe no 105
 Siebern, Nicol. Tischler, Hardewick no 52
 Spitt, Jürgens, Lootse, Cuxhaven no 58

- Stalling, Wilh. Fuhrmann, Ritze-
büttel no 84 a.
- Stange, C. F. Lootse, Cuxhav. no 27
- Steffens, C. Schneider u. Kleider-
händler, Neuestr. no 126
- Steffens, Nicol. Schiffer, Cuxhaven,
Neuereihe no 34
- Stehr, Jürg. Hafenmeister u. Ton-
nenleger, Cuxhaven no 19
- Stehr, Pet. erster Lampenaufseher des
Leuchthturms, Cuxhaven no 19
- Steinbock, Jacob, erster Steuermann,
Commandirender auf d. grossen Sig-
nalschiffe, Cuxhav. Alterdeich no 10
- Stelling Wwo. P. W. Mauermstr.
Hardewick no 69
- Stern Wwe. J. C. L. hinter den
Vorwerken no 189
- Stettiner, Simon Jos. Händler, Neu-
strasse no 124
- Stoddert, Thom. Makler, Cuxhaven
no 47
- Stoldt, J. Cuxhaven, Alterdeich no —
- Strosahl, P. H. Neuwerk.
von der Struyck, Christn. Diedr. Franz,
Schuhmacher, Cuxhaven, am Deich.
- Sutor, C. A. Gewürzwaaren und
Schenkwrth, Nordersteinstr. no 118
- Sutor, G. C. Krämer und Wirth,
no 69 a.
- Sutor, Heinrich, Uhrmacher, Nor-
derstr. no 137 a.
- Sutor Wwe. Melchior Joh. Thomas,
Schlosser, Westerreihe no 99
- T.**
- Tamm, Jac. Brauerei u. Wirthschaft,
Korn- und Speditions-Geschäfte,
Norderstr. no 182
- Thode, Jürg. Lootse, Cuxhaven,
Neuereihe no —
- Thöde, Georg Mich. Peter, Buch-
drucker no 64
- Thomälen, H. E. Cantor, Norder-
strasse no 136
- Thorhaben, Jac. Schiffer, Cuxhav. no 45
- Thumann, Hinrich, Schiffszimmer-
mann, Cuxhaven, Ostdeich no —
- Thumann Wwe. Matth. Schiffer,
Cuxhaven, Neuereihe no 40
- Tiedemann, J. D. Bäcker, Cuxha-
ven, am Deich, ohne no
- Tönnies, Reimer Bart. Krämerei,
Cuxhaven, am Deich.
- Töpfer, Georg Hinr. Schlachter,
Norderstr. no 140
- Togode, Claus, Ritzelbüttel no 46
- to Goden, Joh. Schmidt, Hardewick
no 150
- Treumann, Cl. Hinr. Schneidermstr.
Hardewick no 54
- V.**
- Vollmers Wwo. Hinr. Schiffer,
Neuereihe (Cuxhaven) no —
- Vorrath Wwe. D. C. Lootse, Cux-
haven, Neuereihe no 44
- Vorrath, H. W. Fuhrmann, Ritze-
büttel no 79 b.
- Vorrath, Joh. Jürg. Schenkwrth u.
Schiffer, Cuxhaven no 23
- Voss, Erdm. Wilh. Friedr. Apothe-
ker, Platz no 82
- Voss jun. Eduard, Adjunct, Apotheker
- W.**
- Wachmann, P. H. Schiffer. Cux-
haven no 45
- Wächter, Carl Heinr. Hardewick
no 159
- Wächter, G. W. Brenner u. Brauer,
Hardewick no 161
- Wächter, Hans Jürg. Gewürz, Far-
ben, Porzellan, Glaswaaren und
Mehl, Brau- u. Brennerei, Har-
dewick no 59
- Wächter, J. H. Landes Einnahmer,
Eisen- u. Gewürz-Handl. Nor-
derstr. no 134
- Wäge, Wilh. Lootse, Cuxhaven no 54
- Wagner, Joh. Schiffszimmermann,
Cuxhaven no 56
- Waller, Barthold, Schmidt, Cuxha-
ven no 31
- Wallin, Joh. Conr. Schlachter, Har-
dewick no —
- Walther, H. F. Pastor, hinter den
Vorwerken.
- Warncke, Georg, Barbierstube, Nor-
derstr. no 183
- Wehrt, Claus, Schleusenschiffer,
Norderstr. no 163
- Wehrt, Wilh. Lootse, Cuxhaven no 45
- Weiss, P. J. H., Dr. Phil., Pastor
zu Döse.
- Weller, H. Segelmacher, Cuxhaven,
ohne no, an der Wetteren.
- Wendt, Claus, Schiffer, Cuxhav. no 45
- Wendt, P. Ewerschiffer, Cuxhav. no 47
- Wessels, Georg Christn. Gewürz etc.
Cuxhaven no 50
- Westphal, Heinr. Norderstr. no 171
von der Weyhe, B. Tischler und
Holzhändler, Norderstr. no 178

- | | |
|--|--|
| von der Weyhe, Otto, Tischler,
Osterröhe no 15 | Wöst, J. A. Schuster, Norderstr. no 165 |
| Wichmann Wwe. J. C. Uhrmacher,
Norderstr. no 166 | Wohlers, Claus, Ewerschiffer, Cux-
haven no 13 |
| Wilkens, Thomas, Lootse, Cuxha-
ven no 11 | Wohlers, Joh. Friedr. Landwirth,
Vorwerk no 188 |
| Willweber, J. E. Schlachter, Cux-
haven, Deich. | Wolff Wwe. Franz, Landwirthschaft,
Kalkbrennerei, Cuxhaven no 2 |
| Willweber, Pet. Hinr. Schlachter-
Hardewick no 65 | Wolff, Frau Pastorin u. Töchter, Töch-
terschule, Ritzebüttel, a. d. Vorwerk. |
| Witt, Peter, Schleusenschiffer, Nor-
derstr. no 178 | Wolters, Joach. Schiffer, Cuxhav. no 55 |
| Wittcke, P. A. Lootse, Cuxhaven
no 45 | Z. |
| | Ziltzer Wwe. Levin Joseph, Händler,
Norderstr. no 161 |

B e r g e d o r f.

Das Städtchen Bergedorf liegt hart an der Nordgrenze des Amtes gleiches Namens, an der Bille, die es hier von dem holsteinischen Amte Reinbeck trennt. Das Amt bilden, ausser dem Städtchen, die sogenannten Vierlande und das, vom lauenburgischen Gebiete eingeschlossene Dorf Geesthacht, an der Elbe gelegen. Die Volksmenge betrug, nach einer, im Jahr 1834 vorgenommenen Zählung für Bergedorf 2009 Seelen, für Neungamm 1606, für Kirchwärd 3077, für Altengamm 1311, für Curslack 1121, für Geesthacht 993, mithin für das ganze Amt 10,117 Einwohner.

Unter diesen finden sich im Städtchen folgende Gewerbe:

Aerzte 4, Apotheker 2, Aubergisten, Wirthe und Krüger 39, Bäcker 11, Baumwollenweber 2, Bandweber 2, Branntweinbrenner 9, Brauer 6, Buchbinder 2, Buchdrucker 1, Drechsler in Holz und Horn 7, Essigbrauer 4, Färber 2, Fetthändler 7, Glaser 3, Goldschmiede 4, Handschuhmacher 1, Hutmacher 2, Klempner 4, Kleiderseller (Trödler) 4, Kornmüller 1, Korbmacher 2, Krämer 33, Küper u. Böttcher 7, Kürschner 1, Kupferschmiede 2, Leinweber 4, Lohgärber 3, Lohmüller 2, Maler 3, Maurer 5, Riemer (Sattler) 6, Scheerenschleifer und Siebmacher 2, Seiler 2, Schiffbauer 2, Schiffer 12, Schlosser 3, Schmiede 4, Schlachter 4, Schneider 6 und 1 Freimeister, Schuster 15 und 3 Freimeister, Stell- und Rademacher 3, Tischler 7 und 1 Freimeister, Töpfer 4, Tuchmacher 1, Tuch und Seidenhändler 7, Uhrmacher 2, Zimmermeister 5, Zinngiesser 2.

Von diesen Gewerbetreibenden besitzen die Bäcker, Barbieri, Drechsler, Küper, Leinweber, Schlachter, Schmiede und Schlosser, Schneider, Schuster und Tischler zünftige Aemter im Orte.

Da die Landeshoheit über das Amt den beiden Städten Lübeck und Hamburg, seit dem Perleberger Vergleich 1420, gemeinschaftlich ist: so werden die Beamten, nämlich ein Amtsverwalter und ein Amtschreiber, wechselsweise von den Senaten beider Städte erwählt. Eine Visitations Deputation, bestehend von Seiten Lübeck's: aus einem Bürgermeister, einem Syndicus, zwei Senatoren und dem jedesmaligen Protonotar; und von Seiten Hamburg's: aus einem Syndicus und drei Senatoren, begiebt sich alle 2 Jahre kurz nach Pfingsten, auf gewöhnlich 8 Tage, nach Bergedorf zur Revision und Entscheidung von Verwaltungssachen. In Justizsachen bilden das Amtgericht und der Stadtmagistrat, letzterer aus einem Bürgermeister und zwei Rathmännern bestehend, die ersten Instanzen, welche dann in zweiter Instanz von dem Obergerichte der dirigirenden Stadt, (welches Directorium alle zwei

Jahre auf Michaelis zwischen Lübeck und Hamburg wechselt), und in dritter Instanz von dem Ober-Appellationsgerichte in Lübeck, entschieden werden. Die Bürger Bergedorfs haben in erster Instanz electionem fori, das heisst, sie können beim Amte oder beim Magistrat klagbar werden. Die Bewohner der Vierlande und die von Geesthacht sind lediglich an das Amt gewiesen. Im Städtchen hat das Amt die Sicherheits- und Gesundheits-Polizei, so wie Ehesachen, der Magistrat die Gassen- und Armen-Polizei, Vormundschaftssachen, Feuercasse und Lösch-Anstalten zu verwalten. Besichtigungen und Entscheidungen in Bausachen geschehen vom Amtsverwalter und Magistrate gemeinschaftlich. Bei Criminalsachen in erster Instanz treten zwei Mitglieder des Rathes dem Amte als Schöffen bei. In zweiter Instanz werden Criminalia von der Visitations Deputation entschieden.

Beim Amte sind noch angestellt: ein Physicus, ein Hebungs-Beamter, Amts-Chirurgus, Amts-Fiscal, drei Procuratoren, (die auch beim Rathe auftreten), ein Hausvogt, Holzvogt, Amtsbote und Untervogt. Der Physicus führt Aufsicht über das Gesundheitswesen, examinirt die, zur Praxis zuzulassenden Aerzte, Wundärzte und Hebammen; er wird von der Visitation ernannt. Die Mitglieder des Stadtrathes werden gleichfalls von der Visitation erwählt. Das Finanzwesen des Städtchens wird von ihnen gemeinschaftlich mit acht Deputirten aus der Bürgerschaft, Achtmänner genannt, verwaltet. Diese letztern machen mit dem Rathe ein Collegium von 11 Mitgliedern, und werden auf Lebenszeit von demselben Collegio durch Stimmenmehrheit erwählt. Die Feuerversicherungs-Casse, sowie die Lösch-Anstalt, wird von dem Magistrate mit zwölf Feuergeschwornen aus der Bürgerschaft, welche vom Rathe ernannt werden, verwaltet. Bei der Lösch-Anstalt sind angestellt und besoldet: ein Sprützenmeister, 7 Rohrleiter und 38 Pumper. Acht Löschungs-Maschinen werden in zwei Sprützenhäusern; die Feuerhaken und Leitern theils auf dem Kirchhofe, theils auf dem Mohnhofe aufbewahrt.

Das Kirchen-Collegium besteht aus dem Amtsverwalter, als Präses, dem Pastor, (welcher wechslweise von den Senaten der beiden Städte erwählt wird), den Raths-Mitgliedern, 2 Kirchenjuraten, 2 Gotteskasten-Vorstehern und 2 Adjuncten, die beiden Letztern ohne Stimme. Juraten, Gotteskasten-Verwalter und Adjuncten werden auf Vorschlag des Magistrats, von der Visitation ernannt. — Die Stadtschule hat zwei Classen, denen ein Rector, (der studirt haben muss,) und ein Cantor vorstehen. Beide Lehrer, so wie der Organist, werden vom Kirchen-Collegio erwählt und von der Visitation bestätigt.

Das Deichwesen wird von einem Raths-Mitgliede, nebst 4 Deichgeschwornen, die aus den sogenannten Sechsendvierzignern, welche Landbesitz haben, nach dem Turno, genommen werden, verwaltet. Sie sind ein Jahr an der Verwaltung.

Das Armen-Collegium bilden: der Amtschreiber, der jüngste Rathmann (unter welchen das Präsidium jährlich wechselt), der Physicus, der Pastor, ein Mitglied des Achtmänner-Collegii, die beiden Gotteskasten-Vorsteher und acht Armenpfleger. Unter die Wohlthätigkeits-Anstalten gehört, ausser mehreren Testamenten, ein Armenhaus, (auch testamentarische Stiftung), in welchem 10 alte Frauenpersonen freie Wohnung haben. Ferner zwei Todtenladen; eine Kranken-Casse für Arbeitsleute, unter Aufsicht des Magistrats; eine Rettungs-Anstalt für Ertrunkene und Scheintodte, unter Aufsicht des Amtsverwalters, des Physicus und des Bürgermeisters, (1825 eingerichtet) und ein Verein zur unentgeltlichen Brodvertheilung an Arme für den Winter, (1830 eingerichtet).

Die bewaffnete Bürgerschaft wird von dem Stadtfähnrich, (der vom Amtsverwalter und Bürgermeister gewählt und von der Visitation bestätigt wird), befehligt. Ein besoldetes Stadt-Militair steht gleich-

falls unter ihm. Es besteht aus 1 Sergeanten, 3 Corporalen und 12 Gemeinen, dient zur Aufrechthaltung polizeilicher Ordnung und wird aus der Amts- und Stadt Casse, so wie aus den Commüne Cassen der Vierlande uniformirt und unterhalten. Das Personal desselben wird vom Amtsverwalter und Bürgermeister ernannt.

Verwaltungs-Personal des Amtes.

Herr Johann Bernhard Wilhelm Lindenberg, J. U. Dr. Amtsverwalter.
 Herr Friedrich Christian Hartung, J. U. Dr., Amtschreiber und Hypotheken-Verwalter in den Landschaften und Geesthacht.
 - Johann Anton Christian Illiger, Hebungs-Beamter.

Herr Martin Janssen, Med. Dr., Amts-Physicus.
 - Joh. Christian Christoph Pott, Amts-Chirurgus.

Herr Georg Gottlieb Abraham Ruprecht, Amts-Fiscal.
 - Johann Detlef Knoop, Procurator.
 - Iwan Friedr. Martin Schlebusch, Procurator.
 - Johann Friedrich Ludolph Meyns, Procurator und p. t. Auctionarius.

Herr Andreas Eberhard von Holten, Hausvogt, Emeritus.
 - Georg Wilh. Anton Bevers, Hausvogt, Adjunctus.
 - Jochim Nicolaus Menthe, Holzvogt.

Untervogt, vacat.

J. C. Lange, Amtsbote.

Johann Asmus Wiggert, Schliesser.

Herr Claus Eggers, Landvogt in Neuengamm.
 - Herrmann Julius Lüdert, Ritter des Guelphen-Ordens, Landvogt in Kirchwärder.
 - Claus Puttfarken, Landvogt in Altengamm.
 - Eggert Timm, Landvogt in Curslack.
 - Franz Erdmann Meyer, Vogt in Geesthacht.

Verwaltungs-Personal des Städtchens.

Der Magistrat.

Herr Nicolaus Daniel Hinsche, Bürgermeister und Hypotheken-Verwalter im Städtchen.
 - Vacat.
 - Carl Friedr. Wilh. Schleebusch, Rathmann.

Johann Sams, Stadt- und Gerichtsdienner.

Franz Bartelmann, Polizeidiener.

Stadtfähnrich.

Herr Johann Hilmer.

Achtmänner.

Hr. Friedr. Otto Weidener, Baubürger. Herr Claus Riecken.

- Johann Hinrich Römer. - Joh. Martin Wenck.
 - Hans Peter Röhrup. - Franz Jürgen Mayer.
 - Hinrich Nicolaus Behn. - Martin Biehl.

Kirche St. Petri und Pauli.

Collegium.

Ausser dem Hrn. Amtsverwalter und den Raths-Mitgliedern:

Herr Nicolaus Herrmann Halske, Pastor.
 - Abrah. Hinr. Lorenz Kampf, Juratus.
 - Paul Hinrich Baass, Juratus.
 - Johann Jacob Groth, }
 - Christian Albrecht Hinrich Lange, } Gotteskasten-Vorsteher.

Herr Peter Friedr. Caspar Meyer, }
 - Friedr. Jac. Wilhelm Wenck, } Adjuncti.

Herr Georg Gottlieb Abrah. Ruprecht, Organist.
 - Johann Wilh. Höge, Glöckner und Todtengräber.

Stadtchule.

Schul-Inspectoren: Der Herr Amtsverwalter, der Herr Pastor und der Herr Bürgermeister.

Lehrer.

Herr Georg Friedr. Ritter, Cand. Theologiae, Rector.
 - Peter Magnus, Cantor.

Feuer-Casse und Lösch-Anstalt.

Die Raths-Mitglieder und 12 Feurgegeschworne.

Diese sind im ersten Quartier: Im dritten Quartier:

Herr Joh. Hinr. Meyer. Herr Franz Jürgen Mayer.
 - Hans Nic. Harmsen. - Hinr. Gottlieb Behr.
 - Chr. Friedr. Gerstenkorn. - Jac. Friedr. Wilh. Wenck.

Im vierten Quartier:
 - Friedr. Christian Bodt.

Im zweiten Quartier:
 - Friedr. Christian Matthiessen.
 - F. C. Kupfer. - Martin Biehl.
 - C. H. Heins. Sprützenmeister:
 - F. N. F. Sperling. - Jacob Gerhard Reinstorf.

Armen - Collegium.

Herr F. C. Hartung, J. U. Dr., Amtsschreiber, h. t. Präses.
 - C. F. W. Schiebusch, Rathmann.
 - M. Janssen, Med. Dr., Physicus.
 - N. H. Halske, Pastor.
 - H. P. Röhrup.
 - J. J. Groth, } Gotteskasten-Vorsteher.
 - C. A. H. Lange, }
 - C. C. Baass, } Armenpfleger im 1sten Quartier.
 - F. J. Wenck, }
 - W. A. Lodde, } Armenpfleger im 2ten Quartier.
 - J. N. Köster, }
 - J. H. von Holten, } Armenpfleger im 3ten Quartier.
 - C. W. F. Boldte, }
 - J. C. C. Pott, } Armenpfleger im 4ten Quartier.
 - F. C. Groth, }

Christian Havemester, Armenbote.
 Joh. Jac. Mahus, Armenvogt.

Brotvertheilungs-Verein.

- Herr N. H. Halscke, Pastor. Herr Ernst Behr.
 - F. O. Weidener, Achtmann. - Friedr. Christ. Matthiessen,
 - H. M. Dehn. Cassenverwalter.
 - H. G. Behr. - N. D. Hinsche, Bürgermeister.
 - H. N. Harmen. Protocollführer.
 - C. H. Heins.

A.

- Ahlers, F. F. A. Gold- u. Silber-
 Arbeiter, Holstenstr. no 300
 Ahrens, F. L. Zimmermeister und
 Holzhandel, Sande no 311
 Albertz, J. F. Riemer, grosse Strasse
 no 286
 Alex, F. J. D. Schlosser, Hude no 207

B.

- Baass, C. C. Lohgärerei, Holsten-
 strasse no 315
 Baass, P. H. Lohgärerei, Mohnhof
 no 75
 Ballüder, H. C. Holzdrechsler, beim
 Beeck no 67
 Banthien Wwe. M. M. F. Colonial-
 waarenhandel, Sachsenstr. no 32
 Bartelmann, F. Polizeidiener, hin-
 term Graben no 250
 Bathel Wwe. J. C. Leinweberei,
 Knickberg no 38
 Bathel, M. B. N. Leinweber etc.
 Töpfertwiete no 88
 Bauermeister, P. A. Klempner,
 Töpfertwiete no 90
 Baumann, J. H. G. Riemer, Sachsen-
 strasse no 97
 Baumann, M. H. Hufschmidt, Kuh-
 berg no 278
 Becker, Candidat, Neuestr. no 103
 Behn, H. N. Kornhandel, grosse
 Strasse no 1
 Behr, Ernst, Kornmüller, in der
 Kornmühle.
 Behr, H. G. Lohmüller, Kupferhof
 no 181
 Behrens, J. C. Bierbrauerei, Sachsen-
 strasse no 125
 Behrens, J. H. Weissbäcker, Sachsen-
 strasse no 122
 Bevers, Hausvogt-Adjunct, Glinders-
 weg no 45
 Biehl, Jürg., Dr. Med., grosse Strasse
 no 4
 Biehl, Martin, Lohgärerei u. Loh-
 windmühle, Sande no 313

- Biehl Wwe. N. H. ohne Geschäft,
 Holstenstr. no 301
 Biehl, Wilhelm, Particulier, Hol-
 stenstr. no 318
 Biltz, H. H. Hutmacher, Hude no 208
 Bodt, F. C. Branntweinbrenner, Hol-
 stenstr. no 299
 Boldte, C. W. F. Tischler, Deich-
 strasse no 208
 Bordfeld Wwe. C. F. W. Buchbinder,
 Neuestr. no 114
 Brackmann, H. J. E. Krugwirthschaft
 u. Grützmacherei, grosse Strasse no 3
 Branführ, D. H. E. Hutmacher,
 grosse Strasse no 286
 Brüggman, F. J. Schuhmacher, Hude
 no 202
 Brüggmann, F. C. Schuhmacher,
 Specken no 138
 Brüggmann Wwe. J. J. Hude no 152
 Bruhns, J. F. Töpfer, Neuestr. no 112
 Burmester, J. C. Kalk u. Steine, Fett-
 waaren, Colonialwaaren u. Korn-
 handel, Mohnhof no 40

C.

- Christians, L. G. W. Hufschmidt,
 Mohnhof no 71

D.

- Dehn, H. M. Kürschner, grosse Strasse
 no 264
 Dieck, F. grosse Strasse no 15
 Dieck, F. G. Posamentirer, hinterm
 Graben no 241
 Dohse, P. H. Weissbäcker, grosse
 Strasse no 216
 Duncker, Frau Doctorin, ohne Ge-
 schäft, Kupferhof no 179

E.

- Eckermann, Joh. Christ. Tabacks-
 fabrik, Gewürzwaaren u. Lotterie-
 geschäft, Hude no 153
 Eckermann Wwe. ohne Geschäft,
 Hude no 153

Efferien, P. F. Steine u. Kalk, Gewürz,
Leinen u. Holzhandel, Holzenstr.
no 316
Eggers, Hartig, Colonial- u. Eisen
waaren, Sachsenstr. no 34
Eggers Wwe. P. D. Seife- u. Licht-
Fabrik, Neuestr. no 100
Ehlers, H. H. Mauermeister, Kuh
berg no 281
Erdmann, G. H. J. Weissbäcker,
grosse Strasse no 288

F.

Feldziehn, A. F. Rademacher, grosse
Strasse no 20
Flindt, J. H. Holzschiffer u. Stein-
zeughandel, Hude no 190
Fohrmann, D. L. Frachtschiffer,
Hude no 189
Fohrmann, J. H. J. Holzschiffer,
Hude no 162
Fohrmann, N. J. Holzschiffer, Hude
no 168
Füllgraff, F. H. Stadt Musikus,
beim Beeck no 66
Füllgraff, J. C. Maler, Mohnhof no 81

G.

Gerstenkorn, C. F. Gold- u. Silber-
Arbeiter, Korn- u. Fettwaaren-
handel, grosse Strasse no 18
Glanz, J. C. Schorsteinfeger, hin-
term Graben no 222
Gluntz, J. J. Zimmermeister, beim
Pool no 146
Goldegel, J. H. Mauermeister,
Töpfertwiete no 89
Goldegel, F. F. Colonialwaaren-
handel u. Gold- u. Silber-Arbeiter,
Mohnhof no 81
Groth, F. C. Lohgärber, Holsten-
strasse no 304
Groth, F. W. Schuhmacher u. Loh-
gärber, hinterm Graben no 228
Groth, J. J. Riemer u. Tapezirer,
am Markte no 11
Groth, M. H. Schuhmacher u. Leder
handel, Mohnhof no 74

H.

Haase, Chr. Fr. Kupfer u. Messing-
schläger, Hude no 161
Haase, J. G. Kleiderseller, Schleifer
u. Siebmacher, am Markte no 283
Hackmack, Joh. Heinr. Schuhmacher,
Töpfertwiete no 86

Hagen, J. F. Gewürzhandl. Mohn-
hof no 76
Hansen, Hans, Hufschmidt, Hude
no 198
Harmsen, H. N. Riemer u. Tapezirer,
Mohnhof no 73
Hartung, F. C., J. U. Dr., Amt-
schreiber, grosse Strasse no 16
Hartung, F. L., Dr. Med., grosse
Strasse no 16
von Have, J. C. F. Landwirthschaft,
grosse Strasse no 259
Heidel, Jürg. Schuhmacher, Neue-
strasse no 102
Heincke, J. N. E. Seiler, Töpfertwiete
no 83
Heins, C. H. Kleiderseller u. Manu-
facturwaarenhandel, Sachsenstr.
no 121
Heitmann, Hans, Landwirthschaft,
am Glinderswege no 45
Heitmann, H. N. Landwirthschaft,
am Markte no 267
Heitmann, Joch. Gasthof zur Stadt
Hamburg, grosse Strasse no 203
Heitmann, Peter, Gewürz- u. Fett-
waarenhandel, Kupferhof no 180
Hellwege, A. B. H. Tischler, am
Markte no 286
Herrmann, H. H. G. Schlachter, Seife
u. Lichtfabrik, grosse Strasse no 263
von der Heyde, J. C. Landwirthschaft,
am Markte no 284
von der Heyde, J. N. Rademacher,
hinterm Graben no 225
Hiller, Joseph, Schleifer u. Sieb-
macher, Hude no 186
Hillmer, Joh. Viecharzt, Essigbrauerei,
u. Gewürzhandl. Sachsenstr. no 27
Hinsche, N. D. Bürgermeister,
Kupferhof no 176
Höge, J. F. Todtengräber u. Land-
wirthschaft, am Markte no 268
Höge, J. H. F. Landwirthschaft,
Kuhberg no 269
Holat, F. H. D. Posamentirer, Hude
no 195
von Holten, A. E. Hausvogt, Emeritus,
Holstenstr. no 303
von Holten, H. Zolleinnehmer und
Privatlehrer, im Zollhause.
Hoppe Wwe. ohne Geschäft, Sach-
senstr. no 29
Hünichen, J. C. Drechsler, Deich-
strasse no 108
Hüppeden, J. H. Töpfer, Hude no 172
von Huntein, Zinggiesser, Kuhberg
no 271

J.

- Jacobs, J. W. Zimmermeister, Mohnhof no 47
 Janssen, J. O. Gold- u. Silberarbeiter, Hude no 154
 Janssen, M., Dr. Med. u. Physicus, Neustr. no 106
 Illiger, J. A. C. Hebungs-Beamter, Knickberg no 39
 Isaac, Jacob, Kleiderseller u. Manufacturwaarenhandel, Sachsenstr. no 31

K.

- Kampf, A. H. L. Färberei, Mohnhof no 79
 Kaufmann, C. A. Fettwaarenhandel, Holstenstr. no 302
 Kaufmann, P. J. Schuhmacher, Neustr. no 101.
 Keck, C. H. Gewürz- u. Eisenwaarenhandel, grosse Strasse no 261
 Kessel, J. L. Uhrmacher, Holstenstrasse no 323
 Kiehn, G. L. Buchbinder, hinterm Graben no 221
 Kiehn, H. M. Schuhmacher, Specken no 140
 Kiehn Wwe. J. H. ohne Geschäft, Sachsenstr. no 33
 Kiehn, J. H. C. Branntweinbrennerei, Sachsenstr. no 33
 Kiesewetter, H. C. Fleischer, grosse Strasse no 24
 Klaproth, H. C. Landwirtschaft, Knickberg no 39
 Klöpffer, H. F., Dr. Med., Kirchhof im Organistenhause.
 Knoop, J. D. Procurator, grosse Strasse no 25
 Kock, Joh. Joch. Fuhrmann zwischen hier u. Hamburg mit Passagieren, Mohnhof no 70
 von Kölln, H. C. Klempner u. Lederhandel, grosse Strasse no 19
 Köster, J. C. Schlosser, Hude no 196
 Köster, J. N. Condit. grosse Strasse no 5
 Koops Wwe. H. P. Schuhmacher, hinterm Graben no 218
 Krützmann, J. M. C. Zimmerstr. beim Pool, bis jetzt ohne no
 Kubelcke Wwe. hint. der Mühle no 295
 Kufcke, J. H. F. Weissbäcker, grosse Strasse no 291
 Kummer, J. H. D. Chirurgus, Mohnhof no 69
 Kunberger, Caspar, Ledertauer, Specken no 136

- Kunberger Wwe. J. F. N. Maler, hinterm Graben no 256
 Kupfer, F. C. Uhrmacher, Sachsenstrasse no 92
 Kupfer jun. J. F. C. Schlosser, Sachsenstr. no 36
 Kustor, C. A. Schneider, beim Beeck no 54

L.

- Lambeck, Schiffszimmermann, Hude no 188
 Lamprecht, J. U. Dr., Kupferhof no 179
 Lange, C. A. H. Böttcher, Kuhberg no 270
 Lange, J. C. Amtabote, fährt den Reihwagen, grosse Strasse no 262
 Lange Wwe. J. J. Töpfer, Neustr. no 114
 Lange, Nicol. Böttcher, Mohnhof no 78
 Lange, P. H. Wwe., ohne Geschäft, Mohnhof no 78
 Lemm, J. F. Böttcher, hinterm Graben no 232
 Lindemann, Franz, Fuhrmann, hinterm Graben no 227
 Lindenberger, J. B. W., J. U. Dr. u. Amtsverwalter, auf dem Schlosse.
 Lodde Wwe. F. A. ohne Geschäft, Mohnhof no 82
 Lodde, W. A. Branntweinbrennerei u. Bierbrauerei, Sachsenstr. no 214
 Lohmeyer, J. A. Schiffer u. Holzhandel, Hude no 194

M.

- Mählcke, J. D. G. Zinngiesser, Hude no 212
 Magnus, P. Cantor, grosse Strasse no 23
 Malchau, H. C. Schenk wirth, Neustrasse no 104
 Malchau, J. F. C. Hufschmidt, Neustrasse no 104
 Matthiessen, F. C. Holz- u. Horn drechsler, Holstenstr. no 321
 Mayer, F. J. Weiss- u. Grobbücker, Hude no 193
 Mayer, J. H. Branntweinbrennerei u. Holzhandel, Mohnhof no 48
 Meins, H. D. Schiffszimmermann, Kuhberg no 272
 Meldau, C. A. Buchdruckerei, Kupferhof no 176
 Menthe, J. Holzvogt, Mohnhof no 41
 Meyer, F. C. Holzschiffer, Specken no 151
 Meyer Wwe. F. C. Schmiede- Herberge, Sachsenstr. no 94
 Meyer Wwe. H. H. D. Krugwirthschaft und Holzhandel, Specken no 143

- Meyer, H. N. L. Holzschiffer, Hude no 165
 Meyer, J. H. G. Schweinehandel, Sachsenstrasse no 94
 Meyer, J. J. Branntweinbrennerei, Mohnhof no 72
 Meyer, J. J. Lohgärber, Mohnhof no 41
 Meyer, J. J. Holzschiffer, Hude no 201
 Meyer, P. F. C. Klempner, Steinzeughandel, Schuhmacher - Herberge, Holstenstr. no 305
 Meyer, Wwe. P. J. ohne Geschäft, Mohnhof no 41
 Meyns Wwe. F. D. Branntweinbrennerei, Holz-, Stein- u. Kalkhandel, Hude no 188
 Meyns, J. F. L. Procurator, Hude no 188
 Michaelsen, J. J. Maurermeister, Neustr. no 111
 Minten, F. C. Gasthof z. Stadt Lübeck u. Landwirthschaft, gr. Strasse no 294
 Minton, P. H. Essigbrauerei, hinter dem Graben no 217
 Möller, Joh. Carst. Weissbäcker, hinter der Mühle no 296
 Mönning, J. H. Kupferschmidt, Sachsenstr. no 93
 Müller, J. G. Apotheker, am Markte no 13
- N.**
- Nathan, M. Kleiderseller u. Manufacturwaarenhandel, Sachsenstr. no 96
 Neuhaus, Aug. Holzdrechsler, Hude no 159
 Nibbe, J. J. Töpfer, Pool, bis jetzt ohne Nummer.
 Niebuhr, J. E. L. Schuhmacher, Hude no 204
 Niemann, A. J. Schneider, Mohnhof no 42
 Niemann jun. F. N. Schneider, hinter dem Graben no 257
 Nährmann, J. H. M. Zimmermeister, Hude no 167
- O.**
- Ohl, H. C. Gewürzhandel u. Krugwirthschaft, Sande no 312
 Ohl, P. J. Fuhrmann, Kuhberg no 239
- P.**
- Paalow, F. W. L. königl. preuss. Postverwalter, im k. preuss. Posthause, Sachsenstr. no 29
 Pemöller, J. D. Landwirthschaft, grosse Strasse no 258
 Peters, Hein, Krugwirthschaft und Kegelbahn, am Pool no 146
 Picker, H. H. Böttcher, Hude no 203
 Pinnau, Chr. Franz Nic. Böttcher, Hude no 184
 Pinnau, H. G. Böttcher, hinter dem Graben no 223
 Pinnau, J. H. F. Böttcher, Specken no 135
 Pinnau, S. A. Fleischer, Seife und Lichtfabrik, grosse Strasse no 215
 Pott, Aug. Klempner und Krugwirthschaft, beim Beeck no 63
 Pott, Christian, Amts-Chirurgus, Holstenstr. no 300
 Pula, J. J. Schuhmacher, Neustrasse no 117
- R.**
- Radelfahr, J. G. L. Tischler, Hude no 211
 Rapp, Joh. Heinr. Ellenwaarenhandel, Neustr. no 116
 Rathgens, J. H. Maler, Hude no 182
 Reimers Wwe. B. E. ohne Geschäft, Sachsenstr. no 37
 Reimers, J. F. Schiffer, Hude no 157
 Reimers, J. H. Frachtschiffer, Hude 147
 Reimers, M. D. Stein- u. Kalkhandel, Holzschiffer, Hude no 187
 Reinecke, J. H. Nagelschmidt, Knickberg no 38
 Reinstorf, J. G. Sprützenmeister, Hude no 205
 Riecken, Claus, Bierbrauerei, Kuhberg no 238
 Ritter, Fried. Rector, im Schulhause, grosse Strasse no 6
 Rodust, B. Demoiselle, Putz- und Modehandlung, am Markte no 10
 Rodust, G. J., Dr. Med., grosse Strasse no 260
 Röhmer, F. C. Branntweinbrenner u. Bierbrauer, Holstenstr. no 297
 Röhmer, J. H. Branntweinbrenner, Holz- u. Kornhandel, hinter dem Graben no 233
 Röhrup, H. J. Leinweber, hinter dem Graben no 226
 Röhrup, H. P. Leinhandel, Sachsenstr. no 28
 Rohde, Drechsler, Hude no 127
 Rohde, Fried. Nic. Drechsler, Neustrasse no 99
 Rohde, Joh. Friedr. Fettwaarenhandel, Neustr. no 118
 Rohde Wwe. S. N. ohne Geschäft, Hude no 127

S.

- Sams, J. J. N. Rathsdienr, Neustrasse no 105
 Scharnweber, J. H. Tischlerherberge, Mohnhof no 80
 Schefe, J. J. Gewürz- u. Steinzeughandel, auch Baumwollenweberei, Glindersweg no 46
 Schlebusch, C. F. W. Rathmann, Landwirthschaft, grosse Strasse no 289
 Schlebusch, J. F. M. Procurator, grosse Strasse no 22
 Schneider, J. A. D. Apotheker, am Markte no 285
 Schröder, C. H. C. Glaser, Specken no 130
 Schröder Wwe. E. W. L. ohne Geschäft, grosse Strasse no 265
 Schröder Wwe. J. H. Glaser, Specken no 142
 Schwenck, H. G. Schuhmacher, hinter dem Graben no 245
 Siemers, J. J. Krugwirthschaft, Sachsenstr. no 91
 Sievers, G. C. Verfertiger chirurgischer Instrumente u. Schenkwirthschaft, beim Beeck no 62
 Soltan, H. M. Landwirthschaft u. Viechhandel, grosse Strasse no 7
 Soltan, Wilh. Viechhandel, beim Pool no 146
 Späth, J. C. Tischler, hinter dem Graben no 251
 Späth, J. C. W. Tischler, Mohnhof no 69
 Sperling, F. N. F. Seife u. Lichtfabrik, Hude no 173
 Spiering, J. E. H. Rademacher, beim Brunnen no 60
 Spranger, J. G. Gewürz, Steinzeug u. Galanteriewaaren-Handel, Sachsenstr. no 38
 Steffens, F. Branntweinbrennerei, Hude no 126
 Sternhagea, J. H. A. Maurer, Töpferwiete, ohne no
 Sthamer Wwe. J. H. Fettwaarenhandel, Hude no 213
 Stoffert Wwe. F. A. Gewürz u. Eisenwaaren, grosse Strasse no 292
 Stucke Wwe. H. C. Manufacturwaarenhandel, grosse Strasse no 21
 Suck, J. A. Kuhhandel, Neustr. no 113
 Suhr, J. H. Krugwirthschaft, Sande no 309

T.

- Thiessen, J. C. Schlachter, Neustrasse no 119
 Thiessen, J. J. J. Kuhhandel, Sande no 306
 Thomsen, J. J. Hufschmidt, Glindersweg no 46
 Thomsen, L. J. G. Chirurgus, grosse Strasse no 7
 Tischbein, F. J. H. Tischler etc., grosse Strasse no 30

U.

- Uhrbrock, J. H. J. Schuhmacher, Kuhberg no 236

V.

- Voigt Wwe. F. M. Chirurgus, Sachsenstr. no 123
 Voigt, J. C. F. Grobbäcker und Grützmacher, Hude no 128
 Vollrath Wwe. Joh. Hinr. Herm. Baumwollenweber u. Ellenwaaren, Handel, Hude no 206
 Vorbeck, F. C. C. Land- u. Krugwirthschaft u. Viechhandel, Sachsenstrasse no 97
 Vorbeck, H. J. F. Wirthschaft u. Schweinehandel, Mohnhof no 70

W.

- Wahn, P. H. Weissbäcker u. Landwirthschaft, Holstenstr. no 298
 Weck, C. D. Glaser, Kuhberg no 274
 Weidener, F. O. Grobbäcker und Grützmacher, Kuhberg no 235
 Wenck, F. J. W. Colonial- u. Fettwaarenhandel, Sachsenstr. no 95
 Wenck, F. J. W. Bier- u. Essigbrauerei, Hude no 210
 Wenck, J. M. Essigbrauerei, Kuhberg no 237
 Wenck, J. W. Particulier, grosse Strasse no 21
 Wenck, P. C. Weisshäcker, Sachsenstrasse no 35
 Wenck Wwe. P. J. Brauerei und Brennerei, grosse Strasse no 26
 Wiebeck, M. L. G. Gewürz, Hut- u. Mützenhandel, grosse Strasse no 290
 Wiegand Wwe. F. C. ohne Geschäft, Holstenstr. no 302
 Wiegels, Hinr. Holzschiffer, Hude no 185
 Wohltorf, H. N. C. Land- u. Krugwirthschaft, Mohnhof no 77

Wollgast, J. H. W. Riemer, Specken no 129	brennerei, Holz- u. Kornhandel, Hude no 182
Wolters Wwe. J. C. ohne Geschäft, am Markte no 10	Wulff, J. C. F. Schweinehandel u. Krugwirthschaft, Lehmkuhle no 50
Wolters, J. C. H. Tuchmacher u. Färber, hint. dem Graben no 229	Z.
Wolters Wwe. J. L. Töpfertw. no 85	Zeis, J. H. Schneider, Kuhberg no 240
Wolters, W. H. M. Branntwein-	Ziegenfuss, J. H. Grobbäcker und Grütmacherei, am Markte no 266

Alphabetisches Verzeichniss Hamburgischer öffentlicher Anstalten, wohlthätiger Stiftungen und Vereine, wissenschaftlicher Institute, sehenswerther Gebäude und anderer Merkwürdigkeiten, zunächst für Fremde.

Adolphs Platz. Diesen Namen führt, zufolge eines in der Versammlung Eines Hochedlen und Hochweisen Rathes vom 15ten October 1821 beschlossenen Publicandi, der Marien Magdalenen-Kirchenplatz. Hier ist 1821 den 18ten October dem Grafen Adolph von Schauenburg ein Denkmal errichtet. Unter einem, in Berlin, im Geiste und Style der Adolphzeit aus Eisen gegossenen Baldachin, von vier Säulen mit vier Frontispicen getragen, befindet sich der Denkstein; auf demselben, mit Eichenlaub bekränzt, Helm, Schwert und Schild von Metallguss. Das Ganze ruht auf einem steinernen Sockel. Auf der Vorderseite des Denksteins steht: Dem Andenken Adolphs IV. 1224 — 1239 Grafen in Holstein-Stormarn und Wagrien aus dem Hause Schauenburg; auf der Rückseite: Die dankbare Republik den 13ten August 1821. In den Grundstein sind bronzene Tafeln mit folgenden Inschriften gelegt worden: 1) Den 9ten October 1820 beschloss Senats und Oberalte ein Ehrendenkmal Adolph dem Vierten; — seiner Zeit Mehrer, Jugendpfleger, Wohlthäter und Freund dieser Republik; 2) Tren seinen Gelübden entsagte Adolph 1239 der Regierung seiner Länder — trat den 13ten August desselben Jahres als Laie in das 1227 von ihm erbaute Marien-Magdalenen-Kloster, und verwaltete in dessen Kirche, welche bis 1806 hier gestanden, bis 1245 das Priester-Amt. Darum ist der Errichtung des Denkmals jener Tag und dieser Platz erkoren. 3) Wer über seine Zeit hinaus kommenden Geschlechtern liebend vorsorgt, den vergessen auch diese nicht, wenn gleich Jahrhunderte vergangen. (Wegen des Baues der neuen Börse ist dieses Denkmal einstweilen abgenommen, wird aber nach Vollendung des Baues wieder aufgestellt werden.)

Aerztlicher Verein, Mühlenbrücke no 13. Dieser Verein wurde im Anfange des Jahres 1816 von mehreren hamburgischen Aerzten gegründet, um collegialisches Vernachmen und gegenseitige, gemeinschaftliche Belehrung zu fördern. Nicht blos Aerzte, sondern auch Wundärzte, denen die Ausübung ihrer Kunst in ihrem ganzen Umfange gestattet ist, sind Mitglieder dieser Gesellschaft. Ferner werden auch auswärtige Mitglieder aufgenommen und Ehren-Mitglieder ernannt.

Oftmals im Jahre, im Winter in der Regel alle 14 Tage, und wenn es nöthig ist, alle 8 Tage, finden wissenschaftliche Versammlungen Statt, in welchen Vorträge gehalten, die herrschende Krankheits Constitution besprochen und merkwürdige, die Medicin und Chirurgie betreffende Gegenstände vorgezeigt werden. General-Versammlungen finden zweimal im Jahre Statt. Zu den ersten haben auch Eingeführte Zutritt.

Das mit den wichtigsten medicinischen, chirurgischen und pharmaceutischen Werken und Zeitschriften der in- und ausländischen Literatur reich ausgestattete Lesezimmer ist täglich von 12 Uhr Mittags bis 9 Uhr Abends geöffnet. Kunstverwandte Fremde können von einem Mitgliede in den Verein eingeführt werden und haben sodann für die Zeit ihres Hierseyns freien Zutritt.

Die Gesetze des Vereins sind im Jahre 1830 revidirt und gedruckt.

Der Verein unterhält eine Anstalt für die unentgeltliche Impfung der Kuhpocken, durch welche seit 1816 an 16,300 Kindern diese Wohlthat zu Theil geworden ist. Folgende Aerzte haben für jetzt das Impfgeschäft übernommen, und geben in ihren Wohnungen jeden Morgen bis 9 Uhr die Erlaubniss Karten zur freien Impfung aus:

- Herr Dr. Hüpeden, Caffamacherreihe no 42,
- - Weisflog, Neuerwall no 47,
- - Ad. Müller, Neuerwall no 92,
- - Warburg, neust. Fuhlentwiete no 41.

Akademie, Musikalische, nach der Logierschen Unterrichts-Methode. Dieses Institut, welches hier seit mehreren Jahren vom Herrn Professor Dr. Jülich errichtet ist, verbindet eine klare und gründliche Belehrung über die Regeln des reinen Satzes mit einer consequent und sicher fortschreitenden Uebung des Clavierspiels, so dass sich beide unterstützen und stets auf einander beziehen, und indem diese Methode mehrere Schüler gleichzeitig und gemeinschaftlich unterweist, bildet sie dieselben früh zum richtigen Verständniss und zur geschickten Ausführung der Werke einer Kunst, die, ihrem ganzen Wesen nach, gesellig ist. Eben in dieser geselligen Uebung und in der steten Beziehung jeden besondern Falles auf vorher überlieferte allgemeine Regeln, nimmt sie, angewendet auf das jugendliche Alter, manches Vermögen in Anspruch, welches sonst beim Musik Unterricht nicht zur Ausübung zu kommen pflegt. Von Michaelis 1831 an ist der Unterricht in diesem Institute nicht mehr allein auf Pianoforte- und Generalbass-Unterricht beschränkt, sondern auch auf andere verschwierte Zweige ausgedehnt. Es wird nämlich sowohl vollständiger Instrumental (auf allen Instrumenten), als auch Gesang-Unterricht erteilt. Zu diesem Zwecke hat sich Herr Prof. Jülich, der vielen verschiedenen Instrumente wegen, mit mehreren ihrem Fache gewachsenen Männern vereinigt, welche ganz nach den Schulen des pariser Conservatoriums unterrichten. Das Institut befindet sich in der Zuchthausstrasse no 50.

Alexander-Bad. Dieses erste russische Dampfbad Hamburg's, belegen auf den hohen Bleichen no 10, im Mittelpunkte der Stadt, wurde im Jahr 1826 von Herrn Dr. Carl Barrie's gegründet, und bestand während einer Reihe von 11 Jahren zur Zufriedenheit des Publicums. Das Aufhören der Anstalt im Jahre 1836 machte das Bedürfniss derselben in diesem Theile der Stadt erst recht fühlbar und um diesem Mangel abzuhelfen, wurde das Alexander-Bad von dem jetzigen Eigner desselben, Herrn C. D. Fehlandt, im Februar 1837 wieder eröffnet. Die Anstalt enthält ausser zwei russischen Dampfbädern, wovon eins zum ausschliesslichen Gebrauche

der Damen bestimmt ist, auch noch einige Wannen-Bäder, worin ausser den gewöhnlichen Wasserbädern, alle Arten medicinischer Bäder (Schwefelbäder ausgenommen) bereitet werden. Die russischen Badezimmer enthalten Dampfdouchen, kalte Wasserdouchen, Regen- und Sturzbäder (die beiden letzteren kommen aus einer Höhe von circa 35 Fuss), so wie auch Wannen zum beliebigen Gebrauche eines Wasserbades. Die in den Dampfbädern entwickelten reinen Wasserdämpfe können auf Verlangen lungenkranker oder schwächerer Personen mit den gehörigen Brustkräutern geschwängert werden. Zu sämmtlichen Bädern wird nur gereinigtes Elbwasser benutzt.

Bei der Wiedereröffnung der Anstalt ist es das Hauptaugenmerk des Besitzers gewesen, dieselbe zu ihrer früheren Vollkommenheit zu bringen, und Eleganz mit dem Nützlichen zu vereinigen. Die Ruhe-, Toiletten- und Conversations-Zimmer sind mit allen erforderlichen Bequemlichkeiten aufs Beste versehen und in letzteren findet man eine reiche Auswahl der hier erscheinenden politischen und literarischen Zeitschriften. Die Anstalt ist ausserdem auch wegen der Geschicklichkeit und Erfahrung der darin angestellten Badewärter, so wie auch wegen der bequemen, geschützten Lage in der Mitte der Stadt, sehr zu empfehlen. Denjenigen Badegästen, welche zu Hause zu fahren wünschen, kann zu jeder Stunde sogleich das verlangte Fuhrwerk herbeigeschafft werden. Das Nähere besagt der Prospectus, der in der Anstalt gratis zu bekommen ist.

Das Alexander Bad ist täglich bis 9 Uhr Morgens zur Ansicht des Publicums und der Fremden geöffnet, nach dieser Zeit ist der Zutritt bis 10 Uhr Abends nur den Badenden gestattet.

Amphion. Unter diesem Namen hat der bekannte Musiker und Gesanglehrer, Herr Georg Cölln, 1826 eine Akademie für Männer-Gesang errichtet, die sich einer starken Theilnahme erfreuet, und deren Mitglieder im Chorgesange Vorzügliches leisten. Der Zusammenkunfts Ort der Mitglieder ist gr. Bleichen no 17.

Anatomisch-chirurgische Lehranstalt. Der Hauptzweck dieser nach einem von Herrn Dr. Fricke gemeinschaftlich mit den Herren Doctoren Gerson, Buck, Oppenheim und Günther (jetzt Professor in Kiel) entworfenen, und von einem Hochedlen und Hochweisen Rathe genehmigten Plane begründeten Anstalt, ist, durch einen zweckmässigen Unterricht, wozu ein zweijähriger Lehr-Cursus nothwendig erachtet worden, tüchtige, brauchbare Wundärzte für die Stadt und das Landgebiet zu erziehen; ihre Wirksamkeit ist daher vorzugsweise auf die angehenden Wundärzte, und die Lehrlinge des Barbier- und Bader-Amtes berechnet. Zugleich können aber auch diejenigen jungen Leute, welche Medicin studiren wollen, und nachdem sie von der Schule abgegangen, auf dem akademischen Gymnasium zu diesem Studium sich vorbereiten, Theil an diesen Vorlesungen nehmen, und so hier schon Gelegenheit finden, sich ohne Kosten einen Theil der ihrem künftigen Berufe angehörhenden Kenntnisse zu verschaffen, um, also ausgerüstet, mit desto grösserem Vortheile die Universität beziehen zu können.

Die oben benannten Herren Aerzte (an die Stelle des Herrn Dr. Günther ist Herr Dr. Arendt getreten,) übernehmen die dem Plane gemäss zu haltenden Vorlesungen ohne weitere Vergütung. Auch der Director des botanischen Gartens, Herr Professor Lehmann, und der Director und die Lehrer der pharmaceutischen Lehranstalt, haben das Institut durch thätige Mitwirkung unterstützt und Vorlesungen über Botanik, Chemie und Physik gehalten.

Von Seiten löblicher Kämmerei ist ein passendes Local für die Anatomie und die Vorlesungen (beim Deichthore, im Bauhofe) angewiesen, der Gesundheitrath hat aus dem ihm verfassungsmässig bewilligten Fonds eine bestimmte Summe zur Besoldung eines Prosectors, eines Lehrers der lateinischen Sprache und eines Anatomie-Aufwärters u. s. w., ausgesetzt.

Die Gegenstände, welche vorgetragen werden, sind, nach einem von Herrn Dr. Fricke mitgetheilten Plane, folgende: Encyclopädie der Naturwissenschaften. — Encyclopädie der Medicin und Chirurgie. — Anatomie und Secirübungen. — Physik. — Botanik. — Chemie. — Physiologie. — Krankenpflege. — Die Lehre von den Vergiftungen und plötzlichen Todesfällen. — Allgemeine Pathologie. — Allgemeine Therapie. — Niedere Chirurgie und Bandagenlehre. — Allgemeine Chirurgie. — Die Lehre von den Fracturen und Luxationen. — Specielle Chirurgie. — Die Lehre von den am häufigsten vorkommenden Operationen. — Chirurgische Klinik. — Lateinische Sprache.

Andreas-Brunnen in Eppendorf. Diese Anstalt für künstliche Mineralwasser und Bäder, die vom Juni bis zum October von hiesigen und fremden Curgästen zahlreich besucht wird, führt ihren Namen nach ihrem Stifter, dem seel. Herrn Georg Andreas Knauer, der, ein vielseitig thätiger Patriot, in Dresden zuerst die Idee fasste, nach dem Beispiel der Struve'schen Anstalt eine ähnliche für Hamburg und den entlegenen Norden zu errichten, und dies um so eher, als ihn eigne Krankheit wiederholt veranlasste, nach Carlsbad zu gehen, und der dazu erforderliche Zeitaufwand ihm für sein rastloses Wirken besonders lästig fiel. Er wusste viele seiner Mitbürger in gleicher Lage und dass der Mangel an Zeit, die eine entfernte Badereise erfordert, sie oft verhindere, die wohlthätigen Wirkungen dieser Curen früh genug in Anspruch zu nehmen. Ein Chemiker aus Wien, Namens Schöpfer, kam ihm mit dem Anerbieten, eine solche Einrichtung zu machen, entgegen, das Local dazu war leicht in einer seiner Besitzungen in Eppendorf gefunden, und so wurde alsbald im Kleinen der Anfang zu dieser jetzt in grosser Vollkommenheit eingerichteten Anstalt gemacht. Im Jahre 1825 wurde die Trinkanstalt unter ärztlicher Leitung des verstorbenen Hrn. Dr. und Phys. Ebeling eröffnet, und da man nun bald die Mängel der ersten Einrichtung bemerkte, so wurden die Zusammensetzungen der Mineralwasser einer Revision unsers ausgezeichneten Pharmaceuten Hrn. Oberdörffer unterworfen, tüchtige Mechaniker wurden hinzugezogen, grosse Bauten aufgeführt und die Gartenanlagen vergrössert. Später, im J. 1837, wurde auch die Badeanstalt erweitert und bedeutend bereichert; in diesem Jahre endlich ist auch der ganze Maschinen-Apparat vollständig renovirt worden.

Der jetzige Zustand der Anstalt ist nun folgender:

Was 1) die Trinkanstalt betrifft, so steht sie weder der Mutteranstalt in Dresden noch irgend einer der Struve'schen Einrichtungen in Europa nach. Ein vollständiger Apparat, die umfassendsten und sichersten Analysen, richtige wissenschaftliche Grundsätze bei der Zusammensetzung der Bestandtheile der Wasser, Reinheit der Kohlensäure und deren innige Vermischung mit den Wassern unter dem gehörigen Druck und endlich genaue Beachtung der naturgemässen Temperaturen durch Eis oder kochende Dämpfe; dies sind im Allgemeinen die Momente, mit denen während der ganzen Dauer der Curzeit mit unausgesetzter Aufmerksamkeit in der Anstalt gearbeitet wird. Bereitet werden daselbst: Drei Carlsbader Quellen, Mühlbrunnen, Neubrunnen und Sprudel;

zwei Emser, Kräbnehen und Kessel, Marienbader Kreuzbrunnen, Eger Franzensbrunnen, Pyramonter Hauptquelle, Kissinger Ragoczy, Schlesischer Obersalzbrunnen, Selters, Püllnaer und Saidachützer.

- 2) Die Badeanstalt. Nach den neuesten Bereicherungen, die sie gewonnen hat, kann sie als eine der besten Etablissements dieser Art genannt werden. Ausser allen bisher üblichen Arten von zusammengesetzten Bädern werden nun auch künstliche Wiesbäder, Emser und neue wirksamere Arten von Schwefel- und Eisenbädern gegeben. Ferner sind Zimmer für kohlensaure Gasbäder eingerichtet, sowohl für trockene Gasbäder, als auch für sogenannte Meinberger Sprudelbäder, in welchen das kohlensaure Gas, das geistige Princip der meisten Mineralwasser, das, sowohl äusserlich als innerlich angewandt, von mächtiger Wirksamkeit ist, durch Wasser-, Salz- und Eisenbäder strömt; endlich Gasdouchen und Dampfdouchen zur örtlichen Anwendung für jeden einzelnen Theil des Körpers.

Herr Apotheker Oberdörffer leitet den chemischen Theil der Anstalt, unter ihm arbeitet Herr Busch mit grosser Sachkenntnis und der gewissenhaftesten Aufmerksamkeit; Herr Mechanicus Henck, der den grössten Theil des Apparats angefertigt hat, beaufsichtigt den richtigen Gang desselben; die Herren Doctoren de Chaupepié und Hahn leiten das Aerztliche und sind jeden Morgen am Brunnen anwesend.

Zu der Anstalt gehört ein grosser, geschmackvoll angelegter Garten, der sich bis an die Alster erstreckt, wo ein kleiner Bach, der Isebeck, sich in dieselbe ergiesst; durch seine Baumgruppen, schattigen Alleen, Blumenpartieen und Aussichten gewährt er die erheiterndsten Promenaden für die Curgäste. Auch ist während der ganzen Dauer der Curzeit ein gutbesetztes Orchester jeden Morgen von 6 bis 9 Uhr im Garten.

Vom Brunnenhause führt ein breiter bedeckter Gang, zur Promenade bei schlechtem Wetter dienend, nach dem grossen und schönen Logirhause. Dies enthält die Oeconomie, Tanzsaal, Speisesaal, Billard, Gesellschafts- und Spielzimmer und eine bedeutende Anzahl sauber eingerichteter Zimmer zur Aufnahme der Curgäste. Aehnliche Zimmer finden sich im Brunnen-, Bade- und Gartenhause, die nach der Art ihrer Räumlichkeit im Preise verschieden sind. Auch für Stallraum ist gehörig gesorgt. Oeconom ist Herr Mester, der durch gute Küche, treffliche Weine und zuvorkommendes Benehmen auch das Seinige dazu beiträgt, den Andreas Brunnen zu einem der reizendsten Vergnügungsorte in Hamburgs Umgebungen zu machen.

Das Ganze, mit unglaublichem Kostenaufwande gestiftet und fortwährend mit grossen Aufopferungen im blühenden Zustande erhalten, wird von einer Direction, unter dem Namen von G. A. Knauer Frau Witwe, geleitet.

Anstellungs-Bureau des Herrn Hermann Sahrland jun., (neue ABC Strasse no 18,) für Diejenigen, die sich der Handlung und den Comptoirgeschäften bereits gewidmet haben oder noch widmen wollen. Die Bedingungen sind dahin festgesetzt, dass der Prinzipal Nichts bezahlt, der Commis, welcher eine Anstellung erhält, aber eine billige Provision von dem Salair des ersten Jahres. Bureaukosten haben die jungen Leute ein für alle Mal mit 1 $\frac{1}{2}$ zu berichtigen, wovon $\frac{1}{3}$ der Büchse der Rettung-Anstalt für sittlich verwahtlos'te Kinder anheim fallen.

Apollo-Saal. Unter diesem Namen hat der verstorbene Herr Protonotarius Dr. Anderson, im Jahre 1804, zwischen seinem Grundstück, dem vormaligen Hôtel Potocky in der Dammthorstrasse und

dem dazu gehörigen Apollo-Theater auf der gr. Drehbahn, in Verbindung mit Letzterem, ein Gebäude auführen lassen, das, nebst vielen Vor- und Nebenzimmern, einen 80 Fuss langen, 50 Fuss breiten und 30 Fuss hohen, ovalen, schön gewölbten Saal enthält, der wegen des edlen Styls seiner Bauart schon allein gesehen zu werden verdient und sich durch seine treffliche, für Vocal- und Instrumental-Musik günstige Resonanz besonders auszeichnet. Dieser Saal ist ein Meisterwerk unsers geachteten Mithbürgers, des Raths-Bau- und Mauermeisters, Herrn C. E. L. Kappelhoff. Den Saal, wie das ganze daran stossende Local, hat der jetzige Inhaber, Herr Wilckens, durch neue und geschmackvolle Decorationen, Verbesserungen und Bequemlichkeiten aller Art für den mannichfaltigsten Gebrauch noch zweckmässiger einzurichten, keine Kosten gespart. Der Saal mit den Nebenzimmern steht sowohl dem Publikum zu Concerten, für die das Local ganz vorzüglich geeignet ist, zu Maskeraden und Bällen, und grossen Gesellschaften, so wie auch Privatvereinen zur Verfügung, und werden in beider Hinsicht fleissig benutzt.

Apollo-Casino. Diesen Namen führt ein der geselligen Unterhaltung gewidmeter, besonders auf Musik und Tanz berechneter ächt bürgerlicher Verein achtbarer Familien und unverheiratheter junger Männer, der sich in den 3 letzten und 3 ersten Monaten des Jahres, an Sonn- und Fest-Tagen in dem oben beschriebenen schönen Local des Apollo Saals versammelt. Auch Fremde können unter gewissen, in den durch den Druck bekannt gemachten Grundbestimmungen angegebenen, Bedingungen, von Mitgliedern eingeführt werden, und haben sie sich in Ermangelung näherer Bekanntschaft, diesfalls an den Inhaber des Locals zu wenden.

Apollo-Theater. Dieses hübsche Schauspielhaus hat in den ersten Zeiten seiner Erbauung einer berühmten französischen Schauspielergesellschaft zu ihren ausgezeichneten und in dem Gedächtnisse der älteren Hamburger noch lebenden Darstellungen gedient. Später wurde das Local für ein deutsches Unternehmen benutzt, das unter dem Namen Apollo-Theater viele wackere Künstler hierherzog. Jetzt ist es hauptsächlich zu Pantomimen, Ballets, so wie zu sonstigen nicht dramatischen Vorstellungen bestimmt. Es lässt sich namentlich auch zu einem Circus für Reiterkünste, für equilibristische, optische, physikalische und gymnastische Leistungen und Uebungen, Kunstausstellungen und dergleichen sehr einfach herstellen, und ist so eingerichtet, dass es in einen freundlichen Saal sofort umgestaltet werden kann.

Apotheker-Verein. Unter diesem Namen vereinigte sich im Jahre 1819 die Mehrzahl der städtischen Apotheker, um durch freiwillige jährliche, nicht unbedeutende Beiträge, die, nach §. 58 der durch Rath- und Bürgerschluss beliebten Medicinal-Ordnung vom Jahre 1818 ausgesprochene, Reduction der Apotheker auf die Zahl von 24 zu bewirken. Wenn gleich ihre Kräfte dazu nicht anreichten, so gelang es ihnen jedoch, die Zahl der Apotheken innerhalb der Stadt von 45 bis auf 35 herabzubringen. Im Jahre 1835 beschloss die Mitglieder dieses Vereins ausser diesem speciellen Zweck, auch einen allgemeinen wissenschaftlichen damit zu verbinden. Sie forderten deshalb die übrigen an demselben nicht theilnehmenden Apotheker der Stadt, der Vorstädte, des Landgebietes und der Nachbarstadt Altona auf, sich ihnen anzuschliessen, um nicht nur einen Lesezirkel von pharmaceutischen und naturwissenschaftlichen Zeitschriften zu errichten, sondern auch Sammlungen von Drogen und von officinellen, so wie von Pflanzen der Umgegend Hamburgs zu veranstalten. Keiner der Aufgeforderten schloss sich hievon aus,

vielmehr hatten sie das Vergnügen, dass sich auch Apotheker aus entfernterer Umgegend Hamburgs unaufgefordert zur Theilnahme meldeten.

Zur Aufrechthaltung dieser regen Theilnahme finden monatlich zweimal Versammlungen Statt, um sich über wissenschaftliche Gegenstände zu besprechen, oder neuere Erfahrungen auszutauschen, und ist hiezu der erste und dritte Mittwoch Abend jeden Monats bestimmt. Die Geschäfte des Vereins werden durch 5 Mitglieder, welche den Vorstand bilden, und einen Hülf-Bibliothekar besorgt. Das Versammlungs Local ist: Altwallstrasse no 25.

Appel's Leihbibliothek. S. Leihbibliotheken.
Armen-Anstalt, Allgemeine. Bis zu Anfang der neunziger Jahre des vorigen Jahrhunderts war die öffentliche Armenpflege, so weit sie nicht zu dem Wirkungskreise der einzelnen Wohlthätigkeits-Anstalten gehörte, theils bei den Gotteskasten der Kirchen, theils bei dem damaligen Werk- und Zuchtthause. Auf Veranlassung der Gesellschaft zur Beförderung der Künste und nützlichen Gewerbe ward, nach manchen vorbereitenden Schritten, im Jahre 1788 eine allgemeine Armen-Ordnung gesetzlich sanctionirt, und hieraus entstand die am 19ten Mai 1791 publicirte, noch jetzt geltende revidirte Armen-Ordnung, welche unterm 28sten April 1797 mit einigen Additional-Artikeln versehen wurde, und seitdem nicht nur unermesslichen Segen in Hamburg verbreitet hat, sondern auch Muster und Vorbild für viele ähnliche Anstalten im Auslande geworden ist.

Die Anstalt steht unter der Leitung des Armen Collegii, bestehend aus 7 Mitgliedern E. H. Rath's, 2 Ehrb. Oberalten, 21 Vorstehern, denen die eigentlichen Verwaltungen obliegen, den Gotteskasten-Verwaltern der 5 Hauptkirchen und den verwaltenden Provisoren des Krankenhauses, des Waisenhauses und des Werk- und Armenhauses.

Für die Schulangelegenheiten besteht ein Schulconvent, zu dem E. E. Ministerium 4 seiner Mitglieder deputirt.

Die ärztliche Hülfe wird von 13 Armenärzten und 7 Wundärzten, so wie von 33 Apothekern geleistet.

„Zweck der Anstalt ist, der dringendsten Noth aller Hülfbedürftigen, sonst Hülflosen, in der Stadt und der Vorstadt St. Georg, wenn sie herandroht, vorzubeugen, wenn sie eingetreten ist, abzuhelfen. — Vieles leisten mit wenig Kosten, — unentgeltliche Sustentation geben, ohne der Trägheit Vorschub zu thun, — Arbeit gewähren, so dass die Arbeitsfähigen einigermaassen ihre Nahrung dabei finden, doch auch so, dass sie nur im äussersten Nothfalle dazu greifen werden, — Schulunterricht, wodurch die Kräfte der Kinder ausgebildet, jedoch ihnen nicht der niedere Standpunct, das mechanische Geschäft wozu sie in der Regel bestimmt sind, verleidet werde, — Sittlichkeit befördern, ohne der Freiheit zu nahe zu treten, — das sind die wesentlichsten Gegensätze, welche die Armen-Ordnung Anstossfrei zu verbinden, und innerhalb deren Grenzen, sie die vorgesezten Zwecke unablässig zu verfolgen hat.“ (S. die 51ste Nachricht an Hamburgs wohlthätige Einwohner, Mai 1836.)

Zur Erreichung dieser Zwecke ist die Stadt in 5 Bezirke, und jeder derselben in 12 Quartiere, so wie die Vorstadt St. Georg, in 8 Quartiere getheilt. Jedem Quartiere stehen zwei Pfleger vor, an welche die Armen sich in allen Angelegenheiten wenden, und aus deren Händen sie ihre Unterstützung erhalten. Der Mechanismus einer so umfassenden Anstalt kann nicht einfach seyn. Er ist dargestellt in einer gedruckten, zuletzt im Jahre 1829 revidirten Instruction an die Pfleger.

Das Armen-Collegium legt jährlich öffentlich Rechnung ab, und berichtet ausführlich über seine Geschäftsführung. In diesen s. g. Nachrichten an Hamburgs wohlthätige Einwohner findet sich Alles zusammengestellt, was über die Anstalt Aufschluss geben kann.

Vor einigen Jahren hat das Armen-Collegium eine durchgängige Revision der Anstalt vorgenommen. Bei dieser Veranlassung hat es, und zwar in seiner 48sten Nachricht, ausführlich und speciell die ganze damalige Beschaffenheit der Anstalt entwickelt, und darauf in der 50sten Nachricht die Resultate der Revision mitgetheilt. Diese Berichte sind in den hiesigen Buchhandlungen zu haben.

Armen-Anstalt der Vorstadt St. Pauli. Das Gebiet der Vorstadt St. Pauli, mit Einschluss desjenigen Theils vom Gebiete der Geestlande, welcher früher unter der Jurisdiction der Landherren des Hamburgerberges stand, ist in Hinsicht des Armenwesens in 6 Districte getheilt, auch einer besonderen Deputation, unter Benennung des Armen-Collegii übertragen, welcher der jedesmalige Herr Patron der Vorstadt als Präses vorsteht, und aus dem Cassaführenden Vorsteher, dem Protocollisten und 12 Vorstehern besteht. Jeder District wird von 2 Vorstehern verwaltet, und ein Arzt, ein Chirurgus und eine Hebamme sorgen für die ärztliche Hülfe. Die specielle Direction des Schulwesens ist dem Schulvorstand übertragen, welchen der Prediger der Gemeinde, der Cassaführende und 2 Schulvorsteher bilden.

Armen Anstalt der deutsch-israelitischen Gemeinde, m. s.

Vorsteher-Collegium der deutsch-israelit. Gemeinde.

Armenschule in der Vorstadt St. Pauli. Diese Armenschule ist eine neue Stiftung. Sie ward im Jahre 1830 beschlossen, nach dem Antrage des Herrn Pastors, der die Nothwendigkeit derselben dem damaligen Landherrn, jetzigem Herrn Bürgermeister Schlüter, Dr., auseinandersetzte. Die Armenpfleger der Vorstadt unterstützten den Antrag; aber die Hauptfrage war: Woher die Mittel dazu nehmen? Die Kosten zur Unterbringung der Armenschüler in die verschiedenen Schulen der Gemeinde waren nach und nach zum Unglaublichen gestiegen. Im Jahre 1820 zahlte man für die Kinder jährl. ungefähr 300 \mathcal{L} und 1829 nahe an 1800 \mathcal{L} . Theils eine der bisher für die Bestreitung der Kosten des Unterrichts verwendeten Summen, theils angestellte Sammlungen in der Gemeinde, gewährten die Hoffnung eines günstigen Erfolgs. Der Bau der Schule begann (nachdem man einen Platz dazu in der Gegend des ehemaligen Krankenhofes angekauft hatte), und machte solche Fortschritte, dass die Anstalt bereits am 21. Junius 1831 feierlich eingeweiht werden konnte.

Das Gebäude ist trefflich gebaut und eingerichtet. Es enthält, ausser den nöthigen Zimmern für die Lehrer, 3 grosse Lehrzimmer, 2 für die Knaben und 1 für die Mädchen. Für 250 Kinder ist darin Platz. Der Director dieser Schule ist der jedesmalige Pastor der Gemeinde. Vorsteher sind sämmtliche Armenpfleger. Aus diesen sind 2 Schulvorsteher gewählt, welche vorzüglich die Aufnahme der Kinder zu besorgen haben. Diese kann jedoch nur Ostern und Michaelis Statt finden. Die Schule führt den Namen Armenschule, nicht Freischule, wodurch ihr Zweck näher bestimmt wird. Kein Kind kann vor dem 7ten Jahre, und nicht ohne Taufschein aufgenommen werden. Jährlich ist einmal öffentliches Examen. Kinder aus der Stadt werden nicht aufgenommen, nur Kinder aus der Gemeinde und zwar in der Regel auch nur solche, deren Eltern wenigstens 3 Jahre in der Gemeinde gewohnt, und keine Mittel für anderweitige Erziehung und Bildung ihrer

Kinder haben. (Wenn jedoch Eltern, die bisher in der Stadt wohnten und deren Kinder dort eine Armen- oder Freischule besuchten, nach St. Pauli ziehen, so werden sie, so weit es nur der Platz erlaubt, gleichfalls in die Schule aufgenommen; so wie die Armenkinder von St. Pauli, wenn ihre Eltern nach Hamburg ziehen, in eine der dortigen Armenschulen eintreten können). Die Knaben werden in den gewöhnlichen nothwendigen Gegenständen unterrichtet; die Mädchen vorzüglich ausserdem noch in den erforderlichen Handarbeiten: Nähen, Stricken, Stopfen und Flickern. Sticken wird, als zweckwidrig, nicht gelehrt.

Assicuranz-Club, oder Verein der hamburgischen Assicurateure. Unter dieser Benennung existirt schon seit vielen Jahren eine Vereinigung der hiesigen Herren Assicurance - Bevollmächtigten und Privat-Assicurateure, deren Zweck es ist, die eingehenden, das Geschäft betreffenden Nachrichten, den Betheiligten so schnell als möglich mitzutheilen, bei etwanigen Havarien und Schäden, durch gemeinschaftliche Maaßregeln, den Verlust möglichst zu vermindern, und überhaupt das Beste dieses für unsern Staat so wichtigen Geschäftszweiges nach Kräften zu befördern. Die Gesellschaft hat ihr Local und Bureau in der Börsenhalle, (Bohnenstrasse; in dem Versammlungszimmer befinden sich die Bildnisse derjenigen Herren, die 25 Jahre Mitglieder des Vereins waren, und einiger andern patriotischen Männer, die sich um unser Assicurance-Wesen Verdienste erworben haben. Sie besoldet einen Schiffsbesichtiger, einige Schreiber und einen Boten, und die Kosten des Ganzen werden durch die jährlichen Beiträge der Mitglieder gedeckt, von denen beständig zwei als Vorsteher die Verwaltung übernehmen, und dazu durch Mehrheit der Stimmen gewählt werden.

Mit diesem lobenswerthen und höchst nützlichen Institute ist auch eine Unterstützungs Casse für bedürftige Witwen der Mitglieder, oder ehemalige Assicurateure, verbunden, wenn diese durch Unglücksfälle ihren Brodterwerb verloren haben. Jedes Mitglied schiesst dazu bei seiner Aufnahme eine mässige Summe ein, und dadurch, so wie durch einige Geschenke und zufällige Einnahmen, hat sich bereits ein bedeutender, in sichern Hypothek-Pösten und Staatspapieren belegter Fonds gebildet, der von einer beständigen Comité der Mitglieder verwaltet wird, von der auch die Bestimmung und Vertheilung der jährlichen Unterstützungen, unter steter Berücksichtigung des Zwecks, ausgeht.

Briefe und Bestellungen an den Verein sind entweder an den jedesmaligen ältesten Vorsteher, oder an den Portier der Börsenhalle zur weitem Besorgung abzugeben.

Bad- und Schwimm Anstalt auf der Alster. Dieses, von der Gesellschaft zur Beförderung der Künste und nützlichen Gewerbe im Jahre 1793, vermittelst Subscription, errichtete Institut, jetzt Privat-Eigenthum des Herrn G. H. C. Donner, bietet dem Publicum und resp. Abonnenten alle erforderliche Bequemlichkeit und Sicherheit dar. So wie hinsichtlich der Bäder, sowohl warmer als kalter und medizinischer jeglicher Art, (welche auch auf Verlangen auf das prompteste ausserhalb der Anstalt geliefert werden) nichts gespart wird, um selbige in bester Güte zu liefern, so ist auch nichts versäumt, was zur Annehmlichkeit der Besuchen den beitragen könnte. Ein geräumiges Conversations und Entrée-Zimmer für Damen, abgesondert von dem für die Aufnahme von Herren bestimmten Salon, verbunden mit prompter Aufwartung und guten Erfrischungen, werden dazu mitwirken; auch für literarische Unterhaltung ist gesorgt.

Der Schwimm-Anstalt (das Unterrichts-Abonnement beträgt für

den ganzen Sommer 7 1/2) steht ein geschickter und zuverlässiger Schwimm-Meister vor, unter dessen Leitung die Schüler den nöthigen Unterricht erhalten, und jede Gefahr von ihnen abgewandt wird. Da auch der Fussboden überall mit glatten Brettern belegt ist, so ist man durchaus keiner Verletzung durch Scherben, Splitter etc. ausgesetzt. Der Unterricht wird täglich von 5 Uhr Morgens bis 10 Uhr Abends vom 1. Mai bis zum 1. October ertheilt, so dass ein Jeder sich die ihm passendste Zeit auswählen kann. Die Ueberfahrt von Herren Wichers und Ohlmeyers Stegen ist unentgeltlich.

Bade-Anstalt in St. Georg, am Walle beim Berliner Thor. In dieser, seit sechszehn Jahren bestehenden Anstalt werden alle Arten Bäder zu jeder Zeit auf das Prompteste besorgt. Das Geschäft des Unternehmers, Herrn A. C. Wendt — er ist Besitzer einer Brauntweibrennerei — setzt ihn in den Stand, die so häufig von den Aerzten verordneten Trankbäder in ganz besonderer Güte zu liefern.

Bade-Anstalt im Hôtel zur alten Stadt London am Jungfernstieg. Diese im October 1832 eröffnete Bade-Anstalt wird besonders allen Fremden, welche das rühmlichst bekannte Hôtel des Eigenthümers Herrn G. Hillert, bewohnen, sehr willkommen seyn; aber auch jeden andern Besucher, wird die mit der grössten Zweckmässigkeit verbundene Eleganz angenehm überraschen. Die Badewannen sind von Marmor und mit Elbwasser gefüllt. Ausser den gewöhnlichen warmen und kalten Bädern, kann man Kräuter-, Stahl-, Malz-, Camillen-, Eichenbork-, Seesalz-, Seifen-, Schwefel-, Weitzen-, Regen-, Sturz-, Brause- und Douche-Bäder, im Abonnement und einzeln erhalten. Der Eingang ist vom Jungfernstieg und von der Königstrasse. Die Anstalt ist im Sommer von 6 Uhr Morgens bis 10 Uhr Abends, und im Winter von 8 Uhr Morgens bis 10 Uhr Abends geöffnet.

Bade-Anstalt des Herrn Vachez, auf den hohen Bleichen no 18, ist für alle Arten medicinischer, so wie für einfache Wasserbäder höchst reinlich, sauber und auf die vollständigste Weise eingerichtet. Die Damenbäder sind abgesondert und haben einen eigenen Eingang vom Nebenhause no 19. Jede Abtheilung hat Ruhe- und Unterhaltungs-Zimmer, in denen für passende Lectüre durch Zeitschriften gesorgt wird. Diese Zimmer, so wie die Corridora und Bäder, werden fortwährend in passender Temperatur durch Dampfheizung erhalten, deren Apparat auch zum Erwärmen der Wäsche dient und so das oft so nachtheilige Kohlenfeuer entbehrlich macht. Nöthige Erfrischungen sind in vorzüglicher Qualität zu billigen Preisen zu haben. Auch trägt die aufmerksame Bedienung noch zur grossen Behaglichkeit bei, und wird durch diese Bäder einem in Hamburg längst gefühlten Bedürfnisse abgeholfen.

Bäder, warme und medicinische, unterschiedlicher Art, werden in der Anstalt des Herrn J. M. Pinçon, grosse Bleichen No. 56, sehr gut bereitet.

Bank, Die. Das Local derselben, in der Nähe der Börse und des Rathhauses, zeichnet sich durch eine zweckmässige innere Einrichtung und durch schöne äussere Formen aus; die Façade ist von Sandstein Quadern und das Ganze sehr solide in allen seinen Theilen, unter der Leitung des hiesigen Architecten, Herrn J. H. Ludloff, 1825 und 1826 erbauet.

Dies Institut wurde im Jahre 1619 gegründet und hat sich seitdem fortwährend als die wichtigste Stütze des hamburgischen Handels erwiesen. Ueber die Verwaltung und die Tendenz desselben vergl. N. A. Westphalen's Versuch einer geordneten Zusam-

menstellung kurzer Nachweisungen über sämtliche hamburgische Staats-Verwaltungs-Behörden. Hamburg 1828. S. 220 — 225.

Baumhaus. Das, ein Gebäude im holländischen Style von Hans Hamelau erbauet, zwischen dem Steinhöft und Baumwall, verdient wegen der herrlichen Aussicht auf den Hafen, die Elbe und die Elbinseln, welche dem Auge auf den Altanen sich darbietet, von allen Fremden besucht zu werden. Es wird von einem Wirthe bewohnt und ist der vielbesuchte Versammlungs- und Unterhaltungsplatz von Geschäftsleuten, Schiffs-Capitainen aller Nationen etc.

Begräbnissplätze. Schon viele Jahre früher, als die Beerdigung der Todten in der Stadt aufgehoben war, wurden von den Hauptkirchen Begräbnissplätze ausserhalb des Damm- und Steinhors, angelegt, worin die St. Jacobi Kirche im Jahre 1793 den übrigen Kirchen mit rühmlichem Beispiele voranging. Die Plätze, welche seitdem um das Doppelte vergrössert sind, wurden mit Todtenhallen bebauet, mit Pappeln und Hecken umpflanzt, und im Innern mit Schattengängen von Linden und Ulmen, und mit Gebüsch- und Stauden-Gruppen besetzt. Schon waren die Pflanzungen üppig emporgewachsen, als während der Blockade Hamburgs die schönen Todtenhaine ausserhalb des Dammthors umgehauen, und die Gräber ihrer schattenden und duftenden Gebüsch beraubt wurden. Nach der Befreiung unserer Stadt sind sie hergestellt, die Gräber wieder umpflanzt, die umgestürzten Denksteine aufgerichtet, und nun beschattet der junge Hain wieder „die Saat von Gott gesäet“, und weht Kühlung „dem Wanderer über den Gräbern.“ Der Begräbnissplatz von St. Jacobi ausserhalb des Steinhors blieb in jener unglücklichen Zeit von verwüstenden Händen unangetastet, daher denn seine trefflichen Baumpflanzungen jetzt einen düstern, heiligen Hain bilden.

Schade, und den Eindruck des Ganzen dieser einladenden freundlichen Friedhöfe störend, ist die immer weiter um sich greifende Umfassung der Gräber mit starren eisernen Stäben und schwerfällig geschnörkelten hölzernen und eisernen Gitterwerken, statt dass man die Stätte der Ruhe, des Friedens und der Hoffnung, blos mit grünenden Hecken und blühenden Gesträuchen einzäunen sollte.

Sehenswerth sind, sowohl den äussern Formen, als besonders auch, der, den Gräbern der römischen Vorzeit nachgebildeten innern Einrichtung nach, die Grab-Capelle der Familie des verstorbenen Herrn Senators M. J. Jenisch, auf St. Catharinen Begräbnissplatz, und das Familien Grab des verstorbenen Herrn Bürgermeisters Schröder, eine gewölbte Capelle von mehreren Bogengängen unter der Erde, auf St. Nicolai Gottesacker. Vornämlich spricht eine, in der aberen Vorhalle der Grab Capelle der Familie Jenisch aufgestellte Marmor-Statue den Kunstfreund und das Gemüth jedes Beschauers gleich wohlthätig an. Es ist der Genius des Todes mit der erlöschenden Fackel, von dem 1835 gestorbenen ausgezeichneten belgischen Bildhauer Kessels in Rom verfertigt, ein in jeder Hinsicht, der edlen trauernden Stellung des geflügelten Götterknaben, des wehmüthig milden Ausdrucks dieses lieblichen Köpfchens, des schönen Ebenmasses der Formen und der Zartheit des jugendlichen Körpers, der technischen Vollendung und der makellosen Reinheit des blendend weissen Marmors gleich vortreffliches Kunstwerk.

In den Todtenhallen, denen die Wohnung des Todtengräbers angebauet ist, wird bei feierlichen Leichenzügen der Sarg niedergesetzt und von den ihren Entschlafenen begleitenden Freunden eine Todten-Feier gehalten, durch Anstimmung von Choralliedern und Auferstehungshymnen.

An die Begräbnissplätze der Kirchen vor dem Dammtore grenzen auch die Friedhöfe der St. Gertrud's-Capelle, der evangelisch-reformirten und der römisch-katholischen Gemeinden, welche seit einigen Jahren dort angelegt und malerisch bepflanzt mit jenen gleichsam Einen Garten bilden und mit Denksteinen besetzt sind. Der neueste dort zweckmässig angelegte Friedhof ist der der Gemeinde zu St. Pauli. — Seit Kurzen ist nun auch der Begräbnissplatz der israelitischen Gemeinde, den erstern gegenüber, mit Aufwand geordnet und seinem erweiterten Umfang und sonstigen äussern und innern Einrichtungen nach neu angelegt.

Bernhardt's Leihbibliothek. S. Leihbibliotheken.

Bibel-Gesellschaft. Hamburg-altonaische. Sie wurde errichtet den 19ten October 1814, nach Aufforderung, nach dem Muster und mit Beihülfe der brittisch-ausländischen Bibel-Gesellschaft in London. Der einzige Zweck dieser Vereinigung ist die Verbreitung der Bibel. Allen Christen, die von der Nothwendigkeit derselben überzeugt und für dieselbe mitzuwirken gesonnen sind, steht sie, als Mitgliedern (durch jährliche Unterzeichnung von wenigstens 1 Speciesthaler), oder als Wohlthätern (durch eine jährliche geringere, unbestimmte oder einmalige Gabe) offen. Der Verwaltungs-Ausschuss besteht aus:

1 Präses, 3 Vorstehern, (worunter ein Altonaer seyn muss), 15 gewählten Verwaltern, (worunter drei Altonaer) 2 Bibliothekaren, 1 Cassenverwalter, 4 Schriftführern und 1 Rechnungsführer.

Alle Geistliche in beiden Städten, die als Mitglieder der Gesellschaft beitreten, sind auch Mitglieder dieses Ausschusses. Die besondern und allgemeinen Versammlungen finden statt auf dem Saale der gr. Michaelis-Kirche. Die Gesellschaft besitzt ein eigenes Bücher-Archiv.

Gebundene Exemplare der Bibel werden zu niedrigen Preisen überlassen, oder Unbegüterten, nach Befinden der einzelnen Mitglieder des Verwaltungs-Ausschusses, unentgeltlich ertheilt.

Die ungebundenen Exemplare der von der Bibel-Gesellschaft herausgegebenen Bibel sind in Quantitäten oder einzeln bei dem Boten der Gesellschaft, A. B. Caspar, Jacobikirchhof No. 31, zu haben; so wie die den glücklichen Fortgang und die segensreiche Wirksamkeit der Anstalt beurkundenden Jahresberichte, deren sechstem die revidirte Ordnung der Gesellschaft beigelegt ist.

Bibliotheken öffentlicher Anstalten etc.

- a) Die Stadt-Bibliothek. Die Grundlage derselben ist die Vereinigung der frühern Kloster-Bibliotheken, deren Ueberbleibsel auf Bugenhagens Anordnung 1529 im Johanneum aufgestellt wurden. Zu einer brauchbaren Bibliothek wurde diese Sammlung erst durch die Sorge, welche der Bürgermeister Sebastian von Bergen seit 1610 auf Vergrößerung derselben durch freiwillige Beiträge wandte. Gegen 1640 ward der grösste Theil der vorhandenen Bücher mit dem akademischen Gymnasium vereinigt und zusammen 1649 mit der damals erworbenen Bibliothek des Prof. J. A. Tassius in einem neu eingerichteten Locale über dem Gymnasium aufgestellt und für eine öffentliche Stadt-Bibliothek erklärt, welche durch das in demselben Jahre hinzukommende Lindembrog'sche Vermächtniss bedeutend vergrössert ward. Nach und nach kamen andere ansehnliche Schenkungen hinzu: die ganzen Bibliotheken des Physicus Paul Marquard Schlegel 1653, des Prof. Joachim Jungius 1657, des Cantors Thom. Sellina 1663, des Geheimenraths Heinr. Langebeck und des Prof. Vincent Placcius 1699; die eigenhändigen Handschriften des Prof. J. A. Tassius und 29 griechische Handschriften aus dem Nachlass des Lucas Holstenius. Die Sammlung

war so um 1700 auf gegen 25,000 Bände angewachsen, zu denen 1739 die Bibliothek des Pastors Joh. Christopher Wolf kam, die ungefähr denselben Umfang hatte, und die orientalischen Handschriften Uffenbachs und Hinckelmanns enthielt. Dessen Bruder, der Prof. Joh. Christian Wolf, liess ebenfalls noch bei seinen Lebzeiten seine Bücher, Handschriften (unter denen ein grosser Theil Uffenbachscher), Instrumente und Münzen auf die Stadt-Bibliothek bringen. Von den spätern Geschenken sind besonders bemerkenswerth, das Langermann-Clamersche, die Gözesche Bibelsammlung, die Vermächtnisse des Dr. Peter Simon und seines Bruders Heinrich Simon, die auch reich an Münzen waren, und das Amsincksche Geschenk, vom verstorbenen Bürgermeister W. Amsinck, welcher den, die Aerzte des Alterthums und des Mittelalters umfassenden Theil der Vogel'schen Büchersammlung der Bibliothek übergeben liess. Zu den Vermächtnissen Lindenbrogs, Wolfs und G. F. A. Wendeborns, aus denen bis dahin die Besoldung der Angestellten und die Vermehrung der Bibliothek bestritten ward, kam im Jahre 1801 durch Rath- und Bürgerschluss die jährliche Summe von 3000 \mathcal{R} . Der gegenwärtige Bestand der Bibliothek beträgt 120,000 Bände gedruckter Bücher und 5000 Handschriften. Es sind viele Incunabeln vorhanden; ausserdem sind die Literaturgeschichte, Geschichte, Archäologie, Philologie und die Naturwissenschaft ziemlich gut besetzt. — Das Lindenbrog'sche Testament bestimmte den Rector Gymnasii zum Bibliothekar; dieselbe Bestimmung enthalten auch noch die Gymnasialgesetze vor 1652. Doch ward bald ein besonderer Bibliothekar ernannt, und so blieb es, bis Joh. Christian Wolf die Bestimmung erwirkte, dass künftig das Bibliothekariat von den Professoren des Gymnasiums sollte verwaltet werden. Erster Bibliothekar ist gegenwärtig Herr Prof. Lehmann, zweiter Herr Prof. Petersen. Ausserdem sind vier Mitarbeiter und zwei Gymnasiasten, aber nur für 4 Stunden wöchentlich angestellt.

Das Local ist seit der Errichtung auf demselben Platz (im Gymnasialgebäude) geblieben, musste aber 1649 vergrössert und 1746 ganz erneuert werden. Im untern Stock dieses Gebäudes befinden sich die beiden Hörsäle, die naturhistorischen Sammlungen, so wie der mathematische und physikalische Apparat des Gymnasiums. Die beiden obern Stockwerke sind von der Bibliothek fast überfüllt. Die Säle derselben enthalten mehrere Bildnisse um die Bibliothek verdienter Männer.

Im Jahre 1744 wurden alle Bücher in Kisten gepackt; 1751 ward das neue Gebäude eingeweiht und es verkündigte die gedruckte neue Bibliothek-Ordnung die baldige Eröffnung; allein die neue Aufstellung war nicht so leicht beschafft, ungeachtet J. C. Wolf sein ganzes Leben daran setzte, und besonders an Prof. Pitiscus einen eifrigen Nachfolger hatte. Erst 1781 kündigte Prof. Schütze durch ein eigenes Programm die regelmässige Eröffnung an. Es war unterdessen der Nominal-Catalog ergänzt und ein Real-Catalog angelegt; allein jener war durch die Supplemente unbequem geworden, und wurde daher vom Prof. Ebeling ganz neu verfertigt. Auch der Real-Catalog ist unzweckmässig eingerichtet, da kein Raum für hinzukommende Bücher gelassen. Es wird daher an Erneuerung desselben gearbeitet, wobei der Mangel an Raum sehr beschwerend und zeitraubend ist. Die Handschriften waren nie vollständig catalogirt und geordnet; Pitiscus hatte bedeutend vorgearbeitet; aber da die franz. Occupation auf's Neue Unordnung veranlasste, musste von vorn angefangen werden, und die neue Anordnung ist schon bedeutend vorgerückt.

Hier angesessene Bürger und bekannte hiesige Gelehrte (un-

bekannte gegen angemessene Sicherheit) können Bücher, nach Vorschrift der Bibliotheks Ordnung von 1751, geliehen erhalten.

Folgende Bekanntmachung vom 18ten September 1818 ergibt über die Benutzung das Nähere: „Alle diejenigen, welche Bücher von der Stadt-Bibliothek zu haben wünschen, werden ihrer eigenen Bequemlichkeit und der Beförderung der Ordnung wegen ersucht, die vollständigen Titel und Ausgaben der gewünschten Werke auf einzelne Zettel zu schreiben, und diese, mit ihrer Namens Unterschrift, Datum und Angabe des Wohnorts versehen, am Dienstage und Freitage zwischen 12 und 2 Uhr dem Bibliothek-Boten am Eingange der Stadt-Bibliothek überliefern zu lassen, worauf sie an den folgenden Tagen, d. h. Mittewochens und Sonnabends, von 1 bis 2 Uhr, persönlich oder durch bekannte Leute, die verlangten Bücher, nach der im 8ten § der Bibliotheken-Ordnung vom 1sten März 1751 näher angegebenen Bestimmung, in Empfang nehmen, und über das, was nicht vorhanden ist, Auskunft erhalten können.“

Zum Ausleihen und Zurückgeben der Bücher, wie zum Arbeiten in der Bibliothek, ist dieselbe Mittewochens und Sonnabends von 12 bis 2 Uhr dem Publicum geöffnet. Es können auch wegen der häufigeren Benutzung an den andern 4 Wochentagen von 12 bis 1 Uhr daselbst Bücher eingesehen werden.

Jeder Besitzer einer Buchdruckerei in Hamburg ist gesetzlich verpflichtet, ein Exemplar jedes bei ihm gedruckten Buches an die Stadtbibliothek einzusenden. Auch ist, einer ältern lobenswerthen Uebereinkunft gemäss, von jedem neuerwählten Mitgliede E. Hochedl. und Hochw. Raths, der Bibliothek ein ihr fehlendes Hauptwerk zu schenken.

Da die Schätze der Bibliothek sich jährlich vermehren, es daher an Platz gebricht und dadurch eine bequeme Benutzung derselben gar sehr erschwert wird, so wird nach einem Rath- und Bürgerschluss, vom 1sten December 1836, auf dem Domsplatz ein neues und zweckmässiges Gebäude, nach den Planen der Herren Architecten Wimmel u. Formann, für das Gymnasium, Johanneum, die Bibliothek und andere wissenschaftliche Sammlungen errichtet.

Genauere Auskunft giebt des Herrn Professor Dr. Petersen Geschichte der hamburgischen Stadtbibliothek, mit 4 Abbild. und 5 Tafeln Fac-simile's. Hamburg, bei Perthes-Besser et Mauke, 1838.

- b) Die Bibliothek des Commerciums, gestiftet im Jahre 1735, ist in dem obersten Stockwerk der 1767 von Sonnin erbauten Stadtwage neben der Börse aufgestellt. Sie enthält eine treffliche Auswahl der vorzüglichsten, zur Handlungswissenschaft gehörigen Werke, geographischen, statistischen, technologischen und handelsrechtlichen Inhalts, nebst einer ausgezeichneten Landkartensammlung, und wird jährlich vermehrt. (Zufolge einer Vereinbarung mit der Stadtbibliothek ist dafür gesorgt, dass, um desto vollständigere Sammlungen zu haben, jede nur solche Werke erwirbt, die ihrem Zwecke angemessen sind). Das bei weitem zu kleine Local hat eine zweckmässige und bequeme Aufstellung des ganzen reichen Büchervorraths bisher verhindert. Der Protocollist des Commerciums, Herr Doctor Mönckeberg, ist Bibliothekar; bei ihm muss man sich im Geschäftszimmer des Commerciums melden, wenn man die Bibliothek zu benutzen wünscht. Diese Benutzung ist bekannten hiesigen Bürgern, gegen einen auszustellenden Empfangschein, vergönnt.
- c) Die Bibliothek der Gesellschaft zur Beförderung der Künste und nützlichen Gewerbe wird jeden Donnerstags; und Sonnabend, Mittags, von Michaelis bis Ostern von 1. bis 3 Uhr, von

Oatern bis Michaelis von 2 bis 4 Uhr, sowohl zur Benutzung an Ort und Stelle, in einem eigends dazu eingerichteten Lesezimmer, als zum Leihen und Abliefern von Büchern geöffnet. Der Zutritt zum Lesezimmer, so wie die Entlehnung von Büchern ist auch Nichtmitgliedern der Gesellschaft gestattet, letzteren aber nur gegen Producirung eines, von einem Mitgliede der Gesellschaft auszustellenden Cautionscheins. Das Verzeichniss dieser (über 40,000 Bände starken) Sammlung, welche alljährlich ansehnlich vermehrt wird, ist gedruckt; der neueste Catalog ist von 1832; zwei Fortsetzungen erschienen 1833 und 1838. Vorsteher der Bibliothek sind die Herren G. Gensler, C. L. Nagell, Dr. H. Gries und J. F. A. A. Meyer, J. U. Dr.

- d) Die Bibliothek der St. Jacobi-Kirche enthält einige grössere und seltene theologische Werke, z. B. die Polyglotten.
- e) Die Bibliothek der St. Catharinen-Kirche, nach langer Verwirrung jetzt wieder neu geordnet, zählt gegen 2000 Bände. Der bei Weitem grössere Theil der Bibliothek besteht aus ältern theologischen Werken. Besonders reichhaltig ist die Sammlung von Predigten und andern Erbauungsschriften aus dem vorigen Jahrhundert, doch fehlen auch nicht einzelne andere kostbare Werke, wie z. B. die complutensische Bibel und andere Polyglotten, das Lexicon von Castelli u. s. w. Auch besitzt die Bibliothek einen eigenhändigen Brief Luthers und das Bildniss desselben von Lucas Kranach vom Jahr 1521.
- f) Die Bibliothek des Gesundheit-Rathes. Diese für den Gebrauch der Mitglieder des Gesundheit-Rathes bestimmte, 1822 gestiftete, Bibliothek, enthält eine ausgezeichnete, sehr vollständige Sammlung älterer und neuerer Schriften, die in das Fach der öffentlichen Gesundheitspflege, der gerichtlichen und polizeilichen Medizin einschlagen. Zu einer steten Ergänzung werden alle in obigen Fächern erscheinende Schriften angeschafft und man kann mit Recht diese Sammlung eine der vollständigsten in ihrer Art nennen. Sollten Aerzte, Rechtsgelehrte u. s. w. Bücher aus derselben zu leihen wünschen, so haben sie sich an den Bibliothekar, Herrn Dr. Fricke, zu wenden. Der systematisch geordnete Catalog ist gedruckt, und auch dem Publikum die Benutzung der Bücher gestattet. — Die Bibliothek ist im Stadthause aufgestellt.
- g) Die Bibliothek des ärztlichen Vereins (m. s. diesen Artikel) in den Zimmern der Gesellschaft, Mühlenbrücke No. 13. Sie wurde seit der Stiftung des Vereins im Jahre 1816 gesammelt, und beläuft sich jetzt auf etwa 8000 Bände, fast sämmtlich medicinischen Inhalts. — Die Bibliothek, die nur geschriebene Cataloge besitzt, steht den Mitgliedern täglich von 12 Uhr Mittags bis 9 Uhr Abends offen, mit Ausnahme der Sonn- und Festtage. Bibliothekar ist jetzt Herr Dr. Schrader.
- h) Die Bibliothek des Archivs, in welcher sich mehrere merkwürdige Manuscripte der Hamburger Statuten u. dergl. befinden. Bibliotheken, Privat-, vorzüglich solche, die sich durch Reichthum in einem speciellen Fache auszeichnen, besitzen: 1) Herr Dr. jur. Biesterfeld: eine auserlesene, sehr vollständige Sammlung älterer und neuerer juristischer Bücher. 2) Herr Ober Auditor. Dr. F. G. Buck: Heraldik und Genealogie; Hamburgensien. 3) Herr Prof. Calmberg, SS. Theol. Lic., Philologie überhaupt; orientalische Literatur: Sanskrit Werke, hebräische, arabische, syrische, chaldäische, äthiopische, persische. 4) Herr Dr. med. de Chaupepié sen.: die von dem verst. Herrn G. Wortmann gesammelten, an handschriftlichen Seltenheiten reichen Hamburgensien. 5) Herr Dr. jur. Ebeling: Heraldik (auch eine zahlreiche Siegel-Sammlung).

6) Herr Dr. Med. et Chir. Fricke: Medizin, besonders Chirurgie. 7) Herr O. C. Gädechens: Hamburgensien. 8) Herr Pastor Geffcken: theologische, philologische und archäologische Werke. 9) Herr G. Geffcken: Hamburgensien, deutsche Poesie und schwedische Literatur. 10) Herr Dr. und Präses des Handelsgerichts Halle: Jurisprudenz, namentlich Handelsrecht etc. 11) Dr. jur. Hoffmann: eine ausgewählte und reichhaltige Sammlung, vorzüglich auch ausländischer Werke, zur Bibliographie und Literargeschichte, so wie zur Diplomatie, deren Benutzung derselbe hiesigen Gelehrten zu gestatten bereit ist. 12) Herr Senator Hudtwalcker, Dr., vorzüglich juristische Werke. 13) Herr Dr. Philos. und Oberkürster Janssen: deutsche Dichter, namentlich die ältern sehr vollständig; eine grosse Anzahl Gesangbücher und Katechismen, Autographa Luthers, Classiker; elzevirische und andere holländische Duodez- und Sedez-Ausgaben. 14) Herr Senator Kellinghusen, Dr.: besonders Jurisprudenz, vorzüglich viele gute und manche seltene Ausgaben der Rechtsquellen, z. B. die florentiner Pandekten; die Scrimgerischen Novellen etc., Quellen des postjustinianischen griechisch-römischen Rechts, z. B. die editio princeps des Theophilus etc. 15) Herr Dr. Philos. und Katechet am Waisenhause Kröger: vorzüglich eine zahlreiche Sammlung älterer und neuerer pädagogischer Schriften. 16) Herr Pastor Kunhardt: Theologie und Hamburgensien. 17) Herr Dr. und Archivarius Lappenberg: Geschichte und ältere deutsche Literatur. 18) Herr C. Lebrun: dramatische Poesie, Literatur und Kunst, Numismatik und Heraldik (auch eine ausserordentliche Münzsammlung). 19) Herr P. D. Lohmann: hauptsächlich Hamburgensien. 20) Herr H. J. Michael: eine reiche und seltene Sammlung Bücher, grösstentheils in hebräischer Sprache, worunter viele alte Drucke und Manuscripte, theils auf Pergament, theils auf Papier. 21) Herr Senator Mönkeberg, Lt.: juristische und historische Werke, unter andern eine wichtige Sammlung, die frühere französische Revolution betreffend, Incunabeln, bibliographische und iconographische Seltenheiten, Autographa Luthers und seiner Zeitgenossen u. a. m. 22) Herr Dr. Philos. und Prof. Cornel. Müller: Philologie überhaupt; Classiker. 23) Herr Dr. jur. J. O. W. Patow: Jurisprudenz. 24) Herr Dr. Theol. und Senior Rambach: besonders eine sehr ausgezeichnete und vollständige Sammlung im Fache der Liturgik und Hymnologie; Kirchengeschichte; werthvolle Ausgaben der Classiker etc. 25) Herr Ober-Alter P. F. Röding, Eigner des Museums: Naturgeschichte, Numismatik und Hamburgensien. 26) Herr Dr. Theol. und Hauptpastor Schmaltz: eine vorzüglich die theologischen Wissenschaften (besonders in der Exegese, Dogmatik und Homiletik reiche) und die Belletristik umfassende Sammlung. 27) Herr Organist Schwenke: Sammlung von Choralbüchern, Orgel-, Kirchen-Compositionen etc.; Schriften über diese Gegenstände; Handschriften, Briefe etc. berühmter Musiker, Schriftsteller, Componisten etc.: viele Orgeldispositionen etc., aus älterer und neuerer Zeit. 28) Herr Syndicus Sieveking, Dr.: Geschichte. 29) Herr Dr. jur. C. Trummer: namentlich juristische Werke, besonders Criminalrecht.

Blinden Anstalt von 1830 in Hamburg, neust. Neustrasse No. 86. Diese im Jahre 1830 von patriotischen Bürgern begründete Stiftung besteht jetzt in einer Erziehungs- und Unterrichtsanstalt. In erstere werden nur Kinder vom siebenten bis zum vierzehnten Jahre; grösstentheils unentgeltlich, nach Umständen aber auch gegen eine mässige Vergütung, aufgenommen. Sie erhalten in der Anstalt selbst Obdach, Kleidung, Nahrung, alle sonstigen erforderlichen Lebensbedürfnisse, und geniessen daselbst eine aufmerksame

und liebevolle Behandlung. Sie werden wie Kinder einer Familie erzogen, erhalten ihren künftigen Verhältnissen entsprechenden Unterricht, in der Religion und Moral, im Rechnen, Lesen, Schreiben, Geographie, Geschichte und Mathematik, Musik und Handarbeiten, und unter Umständen auch in fremden Sprachen. Oberlehrer der Anstalt ist Herr Stoltenberg, dessen Gattin der Oeconomic vorsteht, und zugleich Unterricht in weiblichen Handarbeiten ertheilt; beide wohnen in der Anstalt, und leiten besonders die physische und moralische Erziehung der Zöglinge. Den ersteren im Unterricht zu unterstützen, hat sich der erblindete Herr Richard bereitwillig finden lassen, welcher sich diesem Amte mit ausgezeichnete Liebe und vorzüglichem Talente unterzieht. Als Unterlehrer, namentlich in der Musik, ist Herr Rethwisch angestellt, welcher aber ausserdem noch Unterricht in anderen Gegenständen ertheilt. Als Werkmeister ertheilen Herr Schmidt Unterricht im Rohr- und Strohflechten, und der Korbmachermeister Herr Sager im Korb- und Strohflechten. Als Zöglinge befinden sich gegenwärtig 6 erblindete Kinder in der Anstalt, 4 Knaben und 2 Mädchen, welche daselbst unentgeltlich erzogen werden. Ausserdem ist eine Blinden-Unterrichtsanstalt damit verbunden, woran auch Erwachsene Theil nehmen können, die gegenwärtig von sieben erblindeten Schülern besucht wird, welche daselbst Unterricht im Stuhl- und Korbflechten, so wie auch in der Musik erhalten. Die Administration besteht aus einem Vorstande von sechs Personen, worunter ein Augenarzt. Anmeldungen zur Aufnahme geschehen bei Herrn Dr. Zimmermann, hohe Bleichen No. 43, Morgens vor 8½ Uhr. Der Besuch der Anstalt ist Einheimischen wie Fremden täglich Morgens von 9 bis 12 Uhr gestattet. Auch sind daselbst im besten Geschmack gearbeitete, von den Blinden gut überflohene und lackirte Stühle zur Ansicht und zum Verkauf ausgestellt.

Blinden-Anstalt, Wolff-Jülich'sche. Diese vom Herrn Prof. Dr. J. W. Jülich und Herrn Hauptpastor Dr. Wolff gestiftete Anstalt nimmt blindgeborene und erblindete Kinder beiderlei Geschlechts und ohne Unterschied der Religion auf.

Die Zöglinge sind in drei Classen eingetheilt: 1) Pensionaire; 2) solche, die bloss zum Unterricht kommen; 3) arme blinde Kinder, die Nichts an die Anstalt bezahlen und mit Unterricht und allen leiblichen Bedürfnissen versorgt werden.

Die Direction besteht aus einem berathenden Vorstande und einem Special-Director. a) Den berathenden Vorstand bilden die Herren Elias Heine, C. C. Hartmann, A. A. Kolbe, Prediger Dr. Salomon, Hauptpastor Dr. Wolff. b) Special-Director ist Herr Prof. Dr. J. W. Jülich. — Aerzte der Anstalt sind die Herren Dr. Ries und Dr. Ruben. Lehrer und Lehrerinnen: Die Herren Dr. Detmer, Denke, Düpow, Frau Professorin Jülich, die Herren Prof. Dr. Jülich, Leopold Jülich jun., Jodry, Fräulein Leilich (blind), Die Herren Prätzmann (blind), Prediger Dr. Salomon, Candidat Sonnenkalb, Vieth, Hauptpastor Dr. Wolff. Ein Lehrer unterrichtet im Rohr- und Korbflechten, und eine Gehülfslehrerin in weiblichen Handarbeiten.

Das Institut bezieht seine Einnahme: 1) von wohlthätigen Bürgern Hamburgs, welche zu jährlichen Beiträgen subscribiren, und 2) von einem jüngst gebildeten Verein junger Männer, die zu gleichem Zwecke, so wie zu einmaligen Beiträgen unter ihren Bekannten sammeln. Auch hat sich ein Frauen-Verein gebildet, der die Absicht hat, arme erblindete Kinder in der Anstalt erziehen zu lassen.

Dieselbe nimmt auch auswärtige Pensionaire zu billigen Bedingungen auf.

Börse, Die, ist ein halbbedeckter, jedoch eingezogter und zur Hälfte auf Wasser stehender Versammlungsort der Kaufleute und Makler. Zur Börsenzeit ist sowohl diese eigentliche innere Börse, als auch die Strasse neben derselben gedrängt voll. Ueber der Börse sind zwei Säle, in welchen Auctionen von verschiedenen Waaren, von Gemälden, Kunstsachen, Naturalien u. dgl. gehalten werden. Der eine dieser Säle dient auch der Kaufmannschaft zum Berathschlagungszimmer. — Die Errichtung eines neuen Börsen-Gebäudes, nach den Plänen der Herren Architecten Wimmel und Forsmann, an dem Adolphsplatz wurde am 27sten October 1836 durch Rath- und Bürgerschluss beliebt. Der Bau ist bereits begonnen und soll 1840 vollendet seyn.

Börsen-Halle. Ein in der Bohnenstrasse belegenes, nach einem vielumfassenden Plan eingerichtetes Gebäude, das dem Nutzen des hiesigen Handelsstandes vorzüglich gewidmet, und einer Stadt wie Hamburg ganz angemessen ist. Die feierliche Eröffnung der Börsen-Halle durch ihren alleinigen Unternehmer und Eigenthümer, Herrn Gerhard von Hosstrup, geschah am 23sten Januar 1804. Das Abonnement zum Besuch der Börsenhalle ist für ein Jahr 50 $\frac{1}{2}$ Bco., und für drei Jahre 100 $\frac{1}{2}$ Bco., vorausbezahlt. Das Abonnement kann jeden Tag genommen werden, und läuft von Datum zu Datum. Die Aufgabe wird bei dem Schweizer Michaelson gemacht.

Personal der Börsen-Halle.

- | | |
|--|------------------------------|
| Herr Gerhard von Hosstrup, Eigenthümer, | } Directoren. |
| - G. Egmont von Hosstrup, Dr., | |
| - J. E. Schulenburg, Buchführer und Cassirer. | |
| Herr Guil. Heinr. Kirchenpauer, Dr., | } Redactoren des politischen |
| - Alfred Schädler, Dr., | |
| - Friedr. Niebour, Redacteur des Bulletins, des merkantilen | } Theils der Abend-Zeitung. |
| - Inhalts der Abendzeitung und der literarischen Blätter. | |
| - A. J. A. Gräver, Buchführer und Redacteur der Schiffs-Listen | } |
| - und Sec-Berichte der Abend-Zeitung. | |
| - Rath Dr. Ludwig, Redacteur der literarischen Blätter. | |
| Herr L. H. D. Carstena, | } Secretaire. |
| - C. H. A. Krüger, | |
| - A. F. M. Kumpel, Buchdrucker. | |
| - H. H. Cordts, Mechanikus bei den Druck-Maschinen. | |
| - Hatje, Gebäude-Inspector. | |
| - F. G. Bahr, Expeditieur der sämtlichen Blätter der Börsen-Halle. | |
| - Klug, Expeditions-Gehülfe. | |
| Michaelson, Schweizer. | Möller, Bote. |
| Schwalling, Portier. | Schmidt, Comptoir-Bote. |
| Büsing, Post-Bote. | Schütze, Comptoir-Bote. |
| Lieberentz, Bote. | |
| Herr H. L. Vietz, Wirth der Börsen-Halle. | |

Botanischer Garten vor dem Damthore. Dieses Institut, welches den Pharmaceuten, den Gartenbesitzer und den Kaufmann, der die Gewächse, deren Producte Gegenstände seines Geschäfts sind, kennen zu lernen wünscht, so wie überhaupt jeden Freund der Botanik, vollkommen befriedigt und unstreitig eine der vorzüglichsten Zierden Hamburgs ist, verdanken wir dem thätigen und umsichtigen Bemühen des durch mehrere botanische Schriften rühmlichst bekannten Herrn Prof. Lehmann. Zwei grössere und zwei kleinere Gewächshäuser, und noch ein fünftes für tropische Pflanzen, sind von dem Ertrage freiwilliger Beiträge mehrerer Freunde der Wis-

senschaften erbaut. Es werden zum Behuf der Saamen- und Pflanzen-Mittheilung ausgedehnte Verbindungen im Auslande unterhalten, und die für den Verkehr nach allen Gegenden der Welt so günstige Lage unserer Stadt macht es möglich, den Garten mit seltenen Gewächsen aller Art zu bereichern, wovon die Doubletten zu sehr billigen Preisen, zum Besten der Anstalt durch den botanischen Gärtner, Hrn. Inspector Ohlendorff, verkauft werden. Der Garten hat besonders in den letzten Jahren einen ungemein beträchtlichen Zuwachs von schönblühenden und interessanten Gewächsformen erhalten, worunter selbst viele ganz neue Gattungen und Arten sich befinden. Sehr bemerkbar zeigt sich dieser bedeutende Zuwachs in den neuesten Verzeichnissen derjenigen Gewächse, die von Hrn. Inspector Ohlendorff zu beziehen sind, bei welchem auch diese Verzeichnisse ausgegeben werden.

Die innere Verwaltung des Gartens steht dem Director, Herrn Professor Lehmann, zu. Von Seiten des Staates ist durch Beschluss des Senates vom 30sten März und 14ten Sept. 1832 eine Deputation angeordnet worden, um das Interesse der Anstalt wahrzunehmen, jetzt bestehend aus den Mitgliedern des Collegii scholarch. Herrn Senator Pehmöller, als Protoscholarchen, Herrn Pastor Dr. Wolff, Herrn Oberalten Mohr (welcher Cassenverwalter ist) und dem Director.

Man hat versucht, mit den kleinen, täglich nöthigen Dienstleistungen auch den Zweck zu verbinden, tüchtige Gärtner zu bilden, und so den Garten auch zu einer Lehr-Anstalt für junge Leute zu benutzen, welche die Gärtnerci in ihren höheren Theilen vollständig zu erlernen wünschen.

Der Besuch ist dem gesitteten Publikum bis zur Thorsperre gestattet; Fremde, welche die Gewächshäuser zu besuchen wünschen, melden sich deshalb bei dem botanischen Gärtner, Herrn Inspector Ohlendorff.

Buchhandlungen besitzen die Herren Auerbach, Jungfernstieg No. 25; J. Benjamin et Co., Neuerwall No. 34; Berendssohn, Neuenburg No. 54; Erie, auf d. Ness, (der auch ein Leze-Institut mit der Buchhandlung verbindet); J. G. Herold, Inhaber der vormaligen Vollmerschen Verlagshandlung, gr. Johannisstrasse No. 16, im Hause der patriotischen Gesellschaft; Hoffmann et Campe, Henrichstrasse No. 28; P. F. L. Hoffmann, Berg No. 26; J. A. Meissner, Schopenthal No. 1, (Verlag, und als Rathsbuchdrucker die neueren Ordnungen und Reglements Hamb. Gerichte etc. und obrigkeitliche Verfügungen); F. H. Nestler et Melle, gr. Bleichen No. 30 u. 31, (zugleich Eigenthümer einer der bedeutendsten Buch- und Stein-druckereien); Perthes-Besser et Mauke, Jungfernstieg No. 22; Raf et Magnus (Magazin für in- und ausländische Literatur), Breitergiebel No. 29; Schuberth et Niemeyer, gr. Bäckerstr. No. 13.

Inhaber antiquarischer Buchhandlungen sind die Herren: P. Beit, Inhaber des literarischen Instituts, alter Steinweg No. 60; Abraham Benjamin, gr. Burstah No. 13; J. Benjamin et Comp.; Blöcker, kl. Johannisstrasse No. 22; Lazarus, neuer Steinweg No. 47; Nestler u. Melle (deren antiquarisches Etablissement eines der reichhaltigsten und ausgezeichnetsten ist); Polack (besonders auch Musikalien), alter Steinweg No. 46; Raf et Magnus; Romagnolo jun., Berg No. 5; Wienert, gr. Johannisstrasse No. 25 und Ecke der kl. und gr. Johannisstrasse. Vorräthe von älteren Büchern besitzen ferner noch die Herren Adler, Engel et Wiener, Joseph Heilbuth, Norden, Zadig u. A. — Aufträge zu hiesigen und auswärtigen Bücher-Auctionen übernehmen die Herren: Blöcker, Lazarus, Mägelin (Domsplatz No. 15), Polack, Romagnolo und Schwormstadt (Berg No. 15).

Bureau, allgemeines literarisches, zerfällt in zwei Hauptabtheilungen: 1) die selbstthätige, 2) die vermittelnde.

A) Die selbstthätige Abtheilung besteht aus drei Unterabtheilungen.

1) Die populäire liefert jede Art in das bürgerliche und Geschäftsleben einschlagender Aufsätze, z. B. Circulare, Ankündigungen, Anzeigen, Briefe jeder Form und für jeden Stand.

2) In der belletristischen werden Dramen, Operntexte, Uebersetzungen (sowohl von theatralischen Werken als von Romanen u. s. w.), und zwar in der kürzesten Zeit, Gelegenheitsgedichte, Prologe, ernste und heitere Dichtungen jeder Gattung angefertigt; auch wird die genaueste Correctur schönwissenschaftlicher Druckwerke besorgt.

3) Die wissenschaftliche liefert streng wissenschaftliche Arbeiten jeder Art; Uebersetzungen aus allen Sprachen (den klassischen, orientalischen und europäischen) und in dieselben; sie übernimmt die Anfertigung von Bücher-Catalogen, Erläuterung von alten Urkunden und Alles in das Gebiet der Bibliographie und Diplomatik Gehörende, so wie die Correctur wissenschaftlicher Werke.

B) Die vermittelnde Abtheilung besorgt den Schriftstellern Verleger und umgekehrt, den Theaterdirectionen Mitglieder jeder Art, so wie den Künstlern Anstellungen bei soliden Bühnen. Sie übernimmt den Vertrieb von geprüften Manuscript-Dramen bei den Theatern, und besorgt Bücher- und Steindruck, Kupfer-, Stahlstiche u. s. w.

Dies nützliche Institut, welches sich seit der kurzen Zeit seines Bestehens (vom 1. Mai 1838 an) einer bedeutenden Theilnahme zu erfreuen hat, steht unter specieller Aufsicht des Herrn Dr. Carl Töpfer und zählt zu seinen Mitarbeitern Gelehrte und Schriftsteller in allen Fächern.

Das Local des Bureau's ist kl. Theaterstrasse No. 10 und, ausser an Sonn- und Festtagen, stets von 9 Uhr Morgens bis 5 Uhr Abends geöffnet. — Auswärtige wenden sich an dasselbe in portofreien Briefen, und wenn sie eine Vermittelung, Auskunft etc. in Anspruch nehmen, legen sie den Werth von 1 Thlr. Pr. Cour. baar bei.

Casino im Elb-Pavillon. Der Zweck des Casino's ist, gebildeten und gesitteten Personen beiderlei Geschlechts, und besonders dem Familienvater, Gelegenheit zu geben, durch Spiel und Tanz, ohne grossen Kostenaufwand, sich und seiner Familie den Genuss der geselligen Unterhaltung und des erheiterten Vergnügens zu verschaffen. Das Casino wird an jedem Donnerstage geöffnet. Fremden ist der Zutritt erlaubt. Die im hiesigen nexu Wohnenden können an den im Gesetz näher bestimmten Tagen eingeführt werden.

Club der Freundschaft. Diese Gesellschaft wurde im Jahre 1789 gestiftet, und zählt jetzt mehr als 200 Mitglieder, ausschliesslich vom Handelstande. Dieselbe hat ihren Versammlungsort im Hause des Herrn Grube am Jungfernstieg, in der ersten Etage, und besteht unter sehr soliden Einrichtungen, welche denjenigen der Harmonie, bis auf Weniges, ganz gleich sind. Auch hier ist der Hauptzweck des Vereins, Erholung nach vollendeten Geschäften durch gesellschaftliche Unterhaltung, beschränktes Spiel oder reichhaltige Lecture. Der Club besitzt zum Gebrauch der Mitglieder eine wohlgeordnete Bibliothek, welche jährlich ansehnlich vermehrt wird und die den Mitgliedern Mittags und Abends geöffnet ist.

Die Direction besteht aus vier Vorstehern und vier Deputirten, und wird jährlich verändert. Ausserdem haben vier Mitglieder die Verwaltung der Bibliothek übernommen. Eine Wahl neuer

Mitglieder findet bei der seit einigen Jahren sehr angewachsenen Zahl derselben nur in Folge eines vorhergegangenen Beschlusses der Versammlung Statt. Fremde können an jedem Tage, Hiesige aber nur zwei Mal im Monat eingeführt werden.

Convent, Das, (Eingang in der Steinstrasse), eine Klosterstiftung des 13ten Jahrhunderts, ursprünglich für die Beguinen oder blauen Süstern bestimmt, in welche sieben Jungfrauen aus hamburgischen Familien sich für 1500 \mathcal{R} . Bco. (nebst einem Geschenk von 200 \mathcal{R} . Bco., wovon die Hälfte unter die Schwestern vertheilt wird), einkaufen können. Ausser einer schönen Wohnung haben sie jährlich 132 \mathcal{R} . Einkünfte, nebst einiger Feuerung; die Jungfrau Mesterin das Doppelte. Dass sie die Zelle selbst bewohnen, ist keine nothwendige Bedingung; doch geniessen sie, wenn es nicht geschieht, nur die baare Einnahme. Jede Conventualin kann eine Freundin unentgeltlich bei sich wohnen lassen. Diese treffliche Stiftung hat folgende Verwaltung:

Patron: Se. Magnificenz, Herr Bür. ermeister Bartels, J. U. Dr.,
Vorsteher: Herr Heior. Jacob Justus,

Herr Diedrich Heinrich Moenck.

Mesterin, Ehrw. Jungfrau Sophia Charlotta Mauw,

Protocollist: Herr Notarius J. N. P. Beckendorff.

Credit-Casse für die Erben und Grundstücke. Eine durch die Bemühung und Verwendung der Gesellschaft zur Beförderung der Künste und nützlichen Gewerbe gestiftete und seit 1782 bestehende hochobrigkeitlich bestätigte Anstalt, bei welcher der Eigner eines Erbes oder Grundstücks, wenn er solches verfassungsmässig hat taxiren lassen, und der Gesellschaft als Interessent beigetreten ist, bis auf dreiviertel Theil des geschätzten Werths bei der Casse Anspruch machen kann, um einen Posten der ihm von Seiten der hypothekarischen Gläubiger gekündigt worden, wieder zu erhalten. Die Credit-Casse hat somit Gelegenheit, ihre Capitalien sicher unterzubringen und nimmt daher Gelder auf Pfandbriefe entgegen. Dieses Institut wird von sieben Directoren und vier Assistenten verwaltet; von Ersteren geht jährlich der älteste ab und tritt mehrentheils in die Reihe der Letzteren. Das Administrations-Comptoir ist Admiralitätstrasse No. 64, woselbst Sonnabends die Pfandbrief-Zinsen von 9 bis 11 Uhr ausbezahlt werden, die Direction sich von 11 bis 12 Uhr zur Annahme und Auszahlung von Geldern versammelt, und die Verfassungs-Artikel zu bekommen sind. Protocollist und Buchhalter ist Herr C. C. Bargmann.

Cuxhaven.

a) Seebad. Dasselbe war im Jahre 1816 auf vaterländischem Boden ursprünglich auf Actien errichtet, ist seit dem Jahre 1838 in die Hände des neuen Seebade-Vereins übergegangen, und zeigt sich immer practischer durch die zunehmende Frequenz.

Die Vorzüge des Nordsee-Wassers sind so hinreichend erwiesen, dass darüber gar nichts gesagt zu werden braucht: an Salzgehalt hier nur sehr wenig schwächer als bei Helgoland, übertrifft es daran alle Ostseebäder fast um das Doppelte.

Die Ebbe und Fluth bewirkt noch überdies eine tägliche gänzliche Erneuerung des Wassers. Die Hauptschwierigkeit, bei der wechselnden Ebbe und Fluth nicht immer zu einer bestimmten Vormittagszeit baden zu können, ist nicht nur gänzlich gehoben, sondern es wird sogar der Nutzen des Bades durch dieses Naturereigniss noch vergrössert, und gewährt eine für viele Krankheitsfälle sehr willkommene Gradation.

Die ganze Anlage zerfällt in drei Theile:

1) Das Bade- und Logirhaus in Cuxhaven, unweit des Leucht-

thurms, hart an der See, ist gewissermassen das Haupt-Etablissement. Ausser verschiedenen Vorhallen, in welchen man immer gegen den Wind geschützt ist, enthält dieses im Jahre 1838 ganz neu und geschmackvoll decorirte Gebäude ein vereinigt-grosses Rauch- und Billard Zimmer, einen grossen Speisesaal, ein Damen-Zimmer und einen Tanzsaal, alles geschmackvoll eingerichtet und elegant möblirt. In dem Hintergebäude, welches durch einen Corridor ganz von den Zimmern und Sälen getrennt ist, befinden sich die auf die bekannte Art eingerichteten und mit allen Bequemlichkeiten versehenen Bäder, das Local zur Oeconomie, das Zimmer der Herren Aerzte und die Wohnung des Oeconomen.

Im zweiten Stock sind, ausser dem Platz für Domestiken, acht Zimmer für Bade- und andere Gäste eingerichtet, welche die bekannte schöne grosse Aussicht haben. Eine zweckmässige Erweiterung des Locals, durch Vermehrung der Logirzimmer, bleibt noch der Zukunft überlassen. Auch für künstliche Bäder, als Schwefel-, Douche-Bäder etc., so wie für Douche-Lavements finden sich die nöthigen Vorkehrungen: eine kleine Haus Apotheke ist gleichfalls zur Hand.

Der Bademeister und Oeconom hat eine Restauration, und wird von demselben zur Bequemlichkeit der im Badehause Wohnenden, und sonstiger Badegäste täglich ein öffentlicher Tisch gehalten. Der Oeconom steht unter strenger Controlle des Vereins, und lässt dieser es sich angelegen seyn, rücksichtlich der Weine und sonst in jeder Hinsicht alles zur Zufriedenheit der Gäste einzurichten. Die Weine sind mit dem Siegel des Vereins versehen.

Hier versammeln sich gewöhnlich die Badegäste zum Frühstück und zur Gesellschaft am Vormittage, wie auch des Abends zum Thee. — Noch ist Stallraum und Wagen-Remise für Reit- und Wagen Pferde vorhanden. Von hier aus fährt auch nach Ankunft der hamburgischen Dampfschiffe die regelmässige Fahrgelegenheit nach Bremerhaven ab. Ein auserwähltes Musikcorps sucht durch seine Leistungen Vormittags, Mittags und Abends zu bestimmten Stunden wahrhaften Genuss zu gewähren: jeden Sonntag, Abends, versammelt sich die Gesellschaft zu belebten Bällen, welche zugleich als Vereinigungsort für viele Honoratioren aus der Umgegend dienen.

- 2) Die Badekarren stehen, der Ebbe und Fluth wegen, nicht, wie in der Ostsee, unbeweglich im Meere selbst, sondern werden jedesmal, wie es der Wasserstand erfordert, ins Wasser gefahren. Der Boden besteht aus festem Sand Grund. Wirkliche Besorgnisse können nie hier eintreten, da nicht nur der Grund sorgfältig untersucht ist, sondern auch der Fuhrmann mit den Pferden bei den Badenden bleibt. Um bequemer zu ihnen zu gelangen, ist von dem Döserweg gerade bis an den Deich eine grosse Allee angepflanzt. Auch hier ist eine Restauration. Ferner ist ein angenehmer Pavillon ausserhalb des Deichs zur Aufnahme der Badenden eingerichtet, von wo aus die freie Aussicht und der Anblick des lebhaften Schiffsverkehrs auf dem Strome gewiss angenehm sind.

Diese Karrenbäder theilen sich jetzt in Fluth und Ebbe-Bäder; erstere sind stärkender, theils der häufigeren Salztheile wegen, theils weil die auflaufenden Wellen und der Wellenschlag belebender auf den Körper wirken; es ist ein dem Körper heilsamer Uebergang, von den warmen zu den Ebbe Bädern fortzuschreiten und dann mit den Fluth-Bädern zu schliessen.

- 3) Die Badehütte bei der Kugelbaake, seit 1836 für Herren und Knaben eingerichtet; diese Bäder können nur bei der Fluth benutzt werden und gewähren stärkeren Wellenschlag; für die erforderliche Sicherheit ist gesorgt.

Für bequemes Fuhrwerk nach den Bädern ist hinlänglich gesorgt; die Badenden können sich im Badehause oder aus ihren Privatwohnungen zu bestimmten Stunden abholen lassen, und zahlen für die Fahrt hin und zurück 6 β , für eine einmalige Hin- oder Herfahrt 4 β Cour. — Für die Bäder versieht man sich im Voraus mit Billetten, die dadurch, dass man sie dutzendweise nimmt, noch einen Rabatt bei den ohnehin schon gegen früher herabgesetzten billigen Preisen darbieten.

Die Schönheit der umliegenden Gegend veranlasst die Badegäste zu Ausfahrten nach Neuwerk, Otterndorf, Dobrok u. s. w., auch ist in Brockswalde ein Jägerhaus erbaut.

Bequeme Quartiere sind im Badehause, im Hôtel Belvédère, im Schifferhause, im deutschen Hause u. s. w., so wie viele in Ritzbüttel (wobei zu bemerken, dass Cuxhaven und Ritzbüttel so nahe an einander grenzen, dass fast beide für eins zu achten, indem die Entfernung, durch die neueste Verbesserung des Deichs, eine fast angenehme Bewegung, der Gesundheit förderlich seyn dürfte), und in andern Wirthshäusern. Auch sind sehr viele elegante und gut möblirte Privat-Logis zu Cuxhaven und in Ritzbüttel für billige Preise zu haben.

Die Communication mit Hamburg und dem übrigen Elbufer ist durch die täglich mehrere Male passirenden Dampfboote und namentlich durch die nur für Passagiere bestimmten, schönen hamburgischen Dampfboote Elbe u. Patriot ausserordentlich erleichtert.

Man kann also jetzt in Cuxhaven, wie in Travemünde, seine im Bade befindliche Familie bequem besuchen, am Sonnabend von Hamburg abfahren, den Sonntag in Cuxhaven zubringen und am Montage Morgen wieder bei seinen Geschäften seyn, was ohne Dampfpacketboote gewiss zu versprechen nicht möglich war. Es ist eine Vereinigung getroffen, dass sämmtliche Dampfboote beim Kommen und Gehen jedesmal sich so lange aufhalten, als erforderlich ist, ein- und auszusteigen, wozu immer Schaluppen an die Schiffe zu fahren bereit sind. Die hamburgischen Dampfboote kommen, wenn sie nicht nach Helgoland gehen, in den Hafen, so dass man unmittelbar vom Bord aus Land tritt. Das Aus- und Einkommen aus und in die Dampfboote ist äusserst bequem eingerichtet; man kann sicher seyn, täglich mehrere Dampfboote kommen und gehen zu sehen, so dass es an einer Communication mit Hamburg und Altona nie fehlt.

Der Verein erwartet von der Gefälligkeit der Besuchenden, ihn von allenetwaigen Mängeln oder möglichen Verbesserungen zu unterrichten.

Die Verwaltung des Seebades war im Jahre 1838 folgendermassen unter den Mitgliedern des Vereins vertheilt:

Präsident und Protocollführung: Hr. Ernst Nolte, J. U. Dr. Cassé und Hauptbureau (wo auch die Badebillette zu bekommen sind): Herr Henry Dutton, königl. grossbritannischer Vice-Consul in Cuxhaven; Herr C. L. Jäger, kaiserl. russ. Vice-Consul in Ritzbüttel.

Controlle der Oeconomie: Die Herren Dutton, Kroeger und Rob. Payne. (Bademeister im Bade- und Logierhause: Hr. Carl Linsen. Bademeister beim kalten Bade: Hr. P. Meyer.)

Bauwesen, a) beim Bade- und Logierhause: Die Herren J. C. N. Kroeger und J. J. Dürels. b) Bei den kalten Bädern und Karren: Die Herren J. C. Bufe und von der Weyhe.

Fuhrwesen und Aufsicht auf das Bade-Personal: Die Herren Dr. Nolte, Kroeger und J. F. Glocke.

Bade-Aerzte: Herr Dr. Roenberg in Cuxhaven und Herr Dr. J. Steetz in Hamburg.

Wegen der Bade-Logis und der sonstigen Correspondenz haben die Herren Dr. Nolte, Dutton, Jäger und Kroeger das Nöthige übernommen, an welche, so wie an die Herren Bade-Aerzte Auswärtige sich zu melden belieben wollen.

Nähere Nachrichten über das Ganze findet man, ausser in den allgemeinen Schriften über Bäder, von Hufeland, Mosch etc., in

- 1) Ritzebüchel und das Seebad zu Cuxhaven, mit Karten und Kupfern, von Abendroth, zwei Theile, 1818 u. 1837. Hamburg, bei Perthes und Besser. Preis 9 \mathcal{R} , mit der Karte 12 \mathcal{R} .
- 2) Einrichtung des Seebades zu Cuxhaven, revidirt 1817. Hamburg, bei Schniebes. Preis 8 \mathcal{R} .
- 3) Regulations of the Sea-Bath of Cuxhaven, London, by R. Watts, 1818.
- 4) Beobachtungen über das Seebad zu Cuxhaven im Sommer 1818 von den Bade-Aerzten Dr. Neumeister und Ruge. Hamburg, 1819, bei Perthes und Besser. Preis 12 \mathcal{R} .
- 5) Abbildung des neuen Badehauses, mit einem Grundriss in Steindruck.
- 6) Das neue Badehaus zu Cuxhaven, gez. vom Herrn Architecten Bundsen; auf Stein gez. vom Herrn Bendixen.

Ein kleiner Leitfaden zum Handgebrauche für Badegäste und Fremde wird binnen Kurzem erscheinen und die neuesten Veränderungen und Verbesserungen enthalten.

- b) Schifferhaus; ein sehr zweckmässig eingerichteter Versammlungsort für Schiffer. Ein gefälliger Wirth Herr Schlebohm, sorgt zuvorkommend für die hier gewöhnlich in grosser Zahl versammelten Gäste. In dem hintern Raum findet man äusserst geschmackvoll eingerichtete Zimmer für Fremde, welche das Cuxhavener Seebad besuchen.
- c) Telegraph, eine interessante Einrichtung, mit welcher man in wenigen Minuten jede Mittheilung von Cuxhaven nach Hamburg, Altona, Stade etc. machen und von daher erhalten kann, was Geschäftsleuten und Familiengliedern, die das Cuxhavener Seebad gebrauchen, sehr angenehm seyn muss.

Dampfpacketböte der General Steam Navigation Company in London, zwischen Hamburg und London, gehen das ganze Jahr hindurch jeden Mittwochen und jeden Sonnabend, Morgens früh, eins von Hamburg und eins von London ab, und führen zugleich die reguläre Briefpost. — Verbindet das Eis die Schiffe an die Stadt zu kommen, so gehen sie nur bis Cuxhaven, und können sie im Winter selbst diesen Ort nicht erreichen, so werden die Passagiere und die Post in Helgoland abgeliefert. Sie laden auch Waaren und Contanten hin und zurück. Zur Bequemlichkeit der Cuxhaven besuchenden Badegäste nehmen sie dahin und nach Hamburg zurück auch Passagiere mit. Eine Restauration mit allen Arten Getränken und Weinen befindet sich am Bord; die Preise sind aus dem Anschlagzettel zu ersehen. Die Fahrt dauert zwischen 50 und 60 Stunden, und kommen die Packetböte von London in der Regel am Montag, Morgens und Freitag, Mittags, hier an. Bestellungen der Plätze und Veraccordirung der Frachten sind bei dem Schiffsmakler Herrn George Delaval, Stubenbuk no 37, zu machen.

Dampfpacketfahrt der amsterdamschen Stoomboot-Maatschappy Dampfschiffe „Willem de Eerste“, 800 Tonnen gross und 160 Pferde Kraft und „de Beurs van Amsterdam“, 600 Tonnen gross mit Maschinen von 120 Pferde Kraft, beide niedrigen Drucks, zwischen Amsterdam und Hamburg fahrend. Diese Dampfschiffe gehen von primo März bis primo November, den 5ten,

10ten, 15ten, 20sten, 25sten und 30sten jeden Monats von Amsterdam und von Hamburg ab, nehmen auch zugleich Passagiere nach Cuxhaven mit und wieder zurück, sind auf das Eleganteste und Bequemste für 60 Passagiere eingerichtet, und hat man alle mögliche Sorgfalt angewandt, denselben die Ueberfahrt (welche in der Regel in 33 bis 36 Stunden geschieht), so angenehm als möglich zu machen.

Auch können mit diesen Dampfschiffen, wovon das Erstere 100, und das Letztere 60 Last ladet, Waaren, so wie Staatspapiere und Contanten, versandt werden.

Bestellung der Plätze wird angenommen und Auskunft über die Fracht ertheilt, bei dem Agenten der amsterdamer Stoomboot-Maatschappy, Herrn H. W. Pott, J. Hüttmann jun. Nachfolger, Baumwall no 5.

Dampfschiffahrts-Compagnie, Fluss-, in Hamburg. Diese auf ein Actien-Capital von 200,000 Rthlrn. Preuss. Courant (oder circa $\frac{1}{2}$ Million Court. $\frac{1}{2}$) basirte Anstalt bezweckt, vermittelt Anschaffung einer hinreichenden Anzahl geeigneter Dampfschiffe und dazu gehöriger Hülfskähne die Herstellung und Unterhaltung einer regelmässigen Verbindung für den Transport von Gütern und Passagieren auf den verschiedenen Hauptcoursen der Schiffahrt zwischen Hamburg und dem Oberlande. Das erste sehr elegant eingerichtete, Friedrich Wilhelm III. König von Preussen, benannte Dampfschiff dieser Compagnie, ist zwischen hier und Magdeburg bereits in Activität, und zeichnet sich durch rasche Fahrten aus, indem es die Tour dahin stromaufwärts gewöhnlich binnen 36, und stromniederwärts, von da hieher, innerhalb 18 Stunden Fahrzeit zurücklegt. Im Jahre 1838 sind zwei neue, grössere, und noch prachtvoller ausgestattete Dampfschiffe, das eine Leipzig und das andere Hamburg benannt, hinzugekommen und so werden successive noch mehrere folgen, alle auf einen nur so geringen Tiefgang construirt, dass die Fahrten durch periodisch seichten Wasserstand der Oberelbe etc. keine sonderliche Störung erleiden können.

Stifter dieses Unternehmens ist Herr Julius Kühne, hieselbst, welcher dasselbe auch als ausführender Director in Gemeinschaft mit noch vier andern Herren Directoren am hiesigen Platze leitet, und in dessen Comptoir, alter Wandrahm No. 58, Güter-Aufgaben und Passagier Meldung angenommen werden.

Herr L. M. Höltig, Stadtdeich No. 180, im neuen Baumhause, ist von der hamburgener Direction der Fluss Dampfschiffahrts Compagnie beauftragt die Passagiere vom Deichthore nach dem Magdeburger Dampfschiffe, und Ankommende von Bord nach dem Deichthore zu befördern.

Dampfschiffahrt Compagnie, Hamburger. Dieses Institut hat zwei schöne, sehr geschmackvolle und besonders schnell fahrende Dampfschiffe, Elbe und Patriot genannt, in Thätigkeit gesetzt.

Für Erfrischungen ist durch eine sich am Bord befindende gute und billige Restauration gesorgt.

Das Comptoir des Geschäftsführers, Herrn J. M. D. von Allwörden, ist Stubenhuk No. 33, woselbst, so wie in der Börsenhalle und an andern Orten die Abfahrtszeit und das Nähere zu erfahren ist. (Einige weitere Details findet man im Artikel: Schiffsgelegenheiten nach der Umgegend, Seite 469.)

Denkmal, Adolph dem Vierten von Schauenburg zu Ehren, S. Adolphi-Platz.

Denkmal, Büsch zu Ehren. Dieses durch die hamb. Gesellschaft z. Beförd. d. K. u. n. G. vermittelt Subscriptionen errichtete und am 27ten Juli 1802 eingeweihte Ehren-Denkmal für einen hoch-

verdienten Gelehrten und Patrioten der Vaterstadt war damals auf der jetzt grossentheils abgetragenen Wallhöhe, welche die schönsten Aussichten der beiden Alsterbecken, des Jungfernstiegs und der Ufergegend der Alster von der Stadt beherrscht, aufgestellt. Die zeitherigen verschönernden Veränderungen des vormaligen Walles machten die Versetzung desselben im Jahre 1828 nothwendig. Es steht jetzt auf dem Platze der abgetragenen und geebneten Bastion David unweit der grossen Alsterbrücke — vor dem Lombardsbrücke genannt — und erhebt sich nunmehr, durch die zweckmässige Umpflanzung, wie in einem Volksgarten, um einst vielleicht in seiner Nähe ähnliche Ehrensäulen gleich verdienter Vaterlandsfreunde sich erheben zu sehen. Dieses Denkmal ist ein Obelisk, woran das Profil Büsch's ein allegorisches Basrelief und mehrere Inschrifttafeln von Bronze befindlich sind. Die übrigen Verzierungen sind von cararischem Marmor; Sockel und Postament aus den schönsten inländischen Granitblöcken geformt. Der Obelisk selbst ist von röthlichem Sandsteine. Die ganze Höhe beträgt zwanzig Fuss und sieben Zoll. Eine ausführlichere Beschreibung, nebst der Abbildung des Denkmals und der Einweihungsrede des Herrn Domherrn Meyer, ist in dem 2ten Bande S. 24 u. f. seiner „Skizzen zu einem Gemälde von Hamburg“ enthalten.

Detentions-Haus. S. Werk- und Armenhaus No. 2, Lit. C.

Eimbeckisches Haus. Dieses grosse Gebäude liegt zum Theil im Dornbusch oder der Garbraderstrasse und zum Theil in der kleinen Johannisstrasse. Hier befinden sich: 1) Das Haupt-Accise-Comptoir. 2) Das Zoll Comptoir (zu beiden führt der Eingang von der Seite des Dornbusches). 3) Eine Treppe hoch (Eingang von der kl. Johannisstrasse) ist das Audienz-, das Commissions-, das Relations-Zimmer und die Kanzlei des Niedergerichts. 4) In dem Audienz-Saale des Niedergerichts werden des Nachmittags um 5 Uhr Häuser und Grundstücke öffentlich versteigert; auch werden hier am Sonnabend die Sitzungen des ersten und dritten Bureau's der hamburgers Sparcasse gehalten. 5) Zwei Treppen hoch ist der Lotterie Saal. 6) Das Actuariat des Fallitwesens. 7) Die Registratur der Niedergerichts-Acten. 8) Das Versammlungs-Zimmer der Zoll Deputation. 9) Der Audienz-Saal, das Commissions-Zimmer, und die Kanzlei des Handelsgerichts (s. diesen Artikel). 10) Das Actuariat und Archiv des Zehnten-Amtes. 11) Das Bureau der Bewaffnungs-Commission und auf den Böden das Montirungs-Magazin der Garnison.

Eisenhütte. Die neue, des Herrn Mettlerkamp. Zu den wahrhaft soliden technischen Unternehmungen, welche seit einigen Jahren in unserer Vaterstadt begründet worden sind, und sich eines guten Fortganges zu erfreuen haben, darf man mit Recht die Eisengiesserei des Herrn Mettlerkamp zählen, welche derselbe nach seiner Rückkehr ins Vaterland unter dem Namen der „Neuen hamburgischen Eisenhütte“ errichtet hat.

Der Plan dieser Anlage ist darauf berechnet, den erforderlichen Eisenguss für die Erbauung grösserer mechanischer Hülfsmittel, als Dampfmaschinen, hydraulische Werke u. dergl. auf unserm Platze in der erforderlichen Güte liefern zu können; demnächst aber auch die vielfachen Bedürfnisse guten Eisenguss für die kleinere Mechanik und manche andere Fabrikation, so wie für Civil- und Schiffsbaukunst, ohne Zeitverlust und zu den billigsten Preisen, befriedigen zu können.

Die Anlage der Fabrik-Gebäude zeichnet sich durch zweckmässige Räumlichkeit und Vorsorge gegen Feuersgefahr aus. Ein Hüttenraum von 50 Fuss ins Gevierte ist mit einem leichten Boh-

lehdache überwölbt, und bildet einen freien und lustigen Raum; ein Flammofen und zwei Cupalöfen ergeben die Fähigkeit, Stücke zu den grössten Maschinenanlagen giessen zu können. Beide Cupalöfen werden durch ein höchst einfaches doppelt wirkendes Cylinder-Gebläse in Betrieb gesetzt, welches auf der Hütte selbst angefertigt ist, und womit, auf sinnreiche Weise, noch andere mechanische Vorrichtungen verbunden sind.

An den freien Raum der innern Hütte schliessen sich sehr zweckmässig die verschiedenen Werkstätten der Modell Tischler, Schmiede u. dgl. an; geräumige Magazine zur trocknen Aufbewahrung von Cinders, Kohlen u. dgl. umgeben die Hütten-Gebäude.

Ihre Lage, auf dem Grasbrook an der Elbe, ist dem Transport sehr schwerer Stücke zu Wasser günstig, und gleichwohl nur 5 Minuten ausserhalb der Stadt (dem Sandthore.)

Bei der ganzen Anlage sind die durch Erfahrung bewährten Fortschritte neuerer Zeit bei grossen königlichen Werken dieser Art auf das Sorgfältigste ins Auge gefasst, indem der Unternehmer weder Kosten noch Mühe scheute, sowohl durch Benutzung aller wissenschaftlichen Werke der Deutschen, Franzosen und Engländer über diesen Gegenstand, als auch durch Reisen und persönliche Ansicht berühmter Eisenhütten, sich so viel möglich von Allem in Kenntniss zu setzen. Die Productionen dieser Eisen giesserei stehen, nach dem einstimmigen Zeugnisse aller Sachkenner, den besten Erzcugnissen ähnlicher Art keineswegs nach, sondern übertreffen manche noch an innerer Güte und äusserm Ansehen.

Elb-Bade-Anstalt. Der Mangel einer zweckmässig eingerichteten, besonders auch zum Gebrauche für Damen bestimmten Elb-Bade-Anstalt in der unmittelbaren Nähe der Stadt, wurde in den letztverflossenen Jahren um so fühlbarer, da man sich von den heilsamen Wirkungen kalter Flussbäder auf die Gesundheit immer mehr überzeugt hat, und deren Gebrauch fast zum allgemeinen Bedürfniss geworden ist.

Diesem Mangel hat der Schiffsbaumeister Herr A. H. Johns durch die Errichtung einer, im Frühjahr 1835 eröffneten, ausserhalb des Sandthors, an der westlichen Seite des Grasbrooks auf der Elbe liegenden Bade-Anstalt abgeholfen.

Sowohl das gefällige Aeusserere, als auch die zweckmässige innere Einrichtung dieser, mit allen Bequemlichkeiten versehenen Anstalt genügt jeder billigen Forderung.

Das 270 Fuss lange Badeschiff enthält ausser einem geräumigen, sichern und vor jedem Anblick geschützten Schwimm-Bassin, welches unter der Aufsicht eines gebildeten, erfahrenen und geschickten Schwimms Meisters steht, eine hinreichende Anzahl-Bade-Cabinette (96) mit einem Entrée- und Erfrischungs Zimmer; die lediglich zum Gebrauche für Damen eingerichteten Bade-Cabinette befinden sich auf der einen Seite des Badeschiffes und sind von den übrigen völlig getrennt: zu diesen findet auch eine besondere Hin- und Rückfahrt in bedeckten Gondeln Statt.

Die Anstalt ist im Jahre 1836 bedeutend vergrössert, durch welche Vergrösserung alles Warten beseitigt ist. In einem Neben-gebäude ist ein, vor jedem Anblick geschütztes grosses Bassin für Töchter eingerichtet.

Die Ueberfahrt ist ausserhalb des Sandthores, rechts in geringer Entfernung, vom Platze No. 26, woselbst zu jeder Tageszeit auch an Sonn- und Festtagen bequem eingerichtete Böte zur unentgeltlichen Hin- und Herfahrt bereit liegen.

Elb-Pavillon. Ein auf einer Anhöhe zwischen dem Millerthore und der Elbhöhe belegenes Wirthschafts Local mit einer reizenden Aussicht auf die Vorstadt St. Pauli und den Spiegel der Elbe.

Wenn einerseits das Gewoge der an schönen Sommertagen vor dem Millerthor sich drängenden Menschenmasse schon dem Fremden, so wie dem Einheimischen, von diesem Standpuncte aus einen herrlichen Anblick gewährt, so wird anderseits das Auge entzückt, wenn sich ihm der Mastenwald der ankommenden und abgehenden Schiffe auf der Elbe in einem natürlichen, grossartigen Panorama darstellt. Der Elb-Pavillon ist an den Sommertagen von Morgens früh bis spät Abends für die Besuchenden geöffnet, und an den Abenden, wo Vauxhall Statt findet, wechseln Harmonie-Musik und Gesang mit sonstigen künstlerischen Productionen ab. Eine freundliche Bewirthung, gutes Getränk, und, was wohl zu beachten, ein echt hamburgischer Familien-Cirkel, welcher sich dort an den Sommer Abenden einfindet, laden vorzüglich zum Besuche dieses reizenden Locals ein. (Man vergl. den Artikel: Casino).

Eppendorfer Brunnen- und Bade-Anstalt. S. Andreas-Brunnen.

Erholung, Die, bei dem Dragonerstell No. 14. Dieses Institut, welches erst seit der Wiederbefreiung Hamburgs im Jahre 1814 besteht, hat sich zu einem der musterhaftesten dieser Art in ganz Deutschland ausgebildet, und namentlich ist dasselbe unter den hiesigen Vereinen für höhere und edlere Geselligkeit unlängbar das am zweckmässigsten eingerichtete, sowohl in Betreff seines Locales, als seiner Verfassung, Gesetze, finanziellen Begründung und innern Verwaltung.

Nachdem unser, durch die grössten patriotischen Opfer im Freiheitskriege ausgezeichneteter, und leider für dies gesellige Institut zu früh verstorbener Mithürger Herr J. J. Hanft, nach seiner Zurückkunft aus dem Felde, ursprünglich einen kleinen Pavillon zum geselligen Verein für sich und seine Freunde eingerichtet hatte, fanden sich bald so viele Theilnehmer, dass der gedachte Herr Eigenthümer mit grossen Kosten nicht nur das bisherige schöne Local aufführen liess, sondern auch den lieblichen Garten damit in Verbindung setzte, und in Berathung mit seinen Freunden für eine Verfassung, Gesetzgebung und innere Verwaltung sorgte, mithin derselbe als der wirkliche Gründer und Stifter dieses gesellschaftlichen Institutes zu betrachten ist.

In späteren Jahren trat der Herr Eigenthümer die Verwaltung der Gesellschaft ihr selbst ab, indem seine und seiner Erben Rechte durch von derselben gebildete Garantien gesichert wurden. — Auch wurde das Gesellschafts-Haus nicht nur durch den Anbau zweier Flügel bedeutend vergrössert, sondern auch für alle Bequemlichkeiten der innern Einrichtung ungleich mehr gesorgt, so dass dieses gesellschaftliche Institut nicht allein durch Localität, sondern auch durch Zweck, Verfassung, Einrichtung und Verwaltung als eine Zierde unserer Stadt dasteht, und gewiss noch lange als ein seltenes Muster köstlichen Gemeingeistes und ächten Bürgersinnes, so wie als Vereinigungspunct aller anständigen Lebensfreunden, die Aufmerksamkeit jedes Einheimischen und Fremden in Anspruch nehmen wird.

Der Zweck der Erholung ist, gebildeten Personen beiderlei Geschlechts einen eben so angenehmen als anständigen Versammlungs-Ort zu gewähren, und besonders Familienvätern Gelegenheit zu verschaffen, ohne bedeutenden Kostenaufwand, mit den Ihrigen zu jeder Zeit einer heitern geselligen Unterhaltung und Erholung von ihren Geschäften in den Genüssen einer traulichen Conversation, schöner Musik und jeder anständigen Vergnügung durch Spiel, Tanz und Tafelfreuden, geniessen zu können. Eine gute Kegelbahn, zwei Billarde und ein mit den neuesten hiesigen und

auswärtigen Tagesblättern reichlich ausgestattetes Lesezimmer, gewähren der Unterhaltung die wünschenswerthe Abwechslung.

Sämmtliche Angelegenheiten der Gesellschaft stehen unter der Verwaltung eines aus 8 Mitgliedern bestehenden, sich selbst durch jährliche Wahl ergänzenden Vorstandes.

Dem Vorstande steht eine Deputation der jüngern Mitglieder zur Seite, welche häufig mit demselben nicht nur in Berathung über alle Angelegenheiten der Gesellschaft tritt, sondern hauptsächlich dafür sorgt, dass die Ordnung des Tanzes nicht überschritten werde.

Alles Nähere findet man in den Gesetzen der Gesellschaft, so wie man bei jedem Vorsteher derselben über alle Verhältnisse weitere Nachricht erhalten, auch ohne sonstige Bekanntschaft mit einem Mitgliede sich durch einen Vorsteher zur Aufnahme und Einführung in Vorschlag bringen lassen kann.

Ersparungs-Gasse für Dienstboten, Handwerker etc. S. Versorgungs-Anstalt.

Espianade. Dies ist die neue, schnurgerade, regelmässige und angenehm heitere Gasse auf dem vorigen Terrain des abgetragenen Walles zwischen dem Damthore und der grossen Alsterbrücke (vordem Lombardsbrücke genannt, welche man in allem Betracht den berühmten Gassen: „Bellevue“ in Kassel und „schöne Aussicht“ in Frankfurt am Main, wenn auch nicht gleich, doch zunächst stellen darf. Die Gasse ist 270 Fuss lang und 165 Fuss breit. In der Mitte läuft ein dreifacher Spaziergang, mit vier Reihen Ulmen bepflanzt, zwischen zwei parallelen Fahrgassen hin. Die Häuser sind in gutem und meistens gleichförmigen Styl erbaut, und haben die Hinterfacaden über den öffentlichen Spaziergang hinaus eine treffliche, ländliche und zugleich belebte Aussicht auf die Umgegend des Damthors und den kleinen See der Aussen-Alster. Es befinden sich hier die Wirthschafts-Localen: Bellevue und Holsteinischer Hof.

Fechtboden, Oeffentlicher, Altwallstr. no 99. Die Freunde der Fechtkunst und Gymnastik finden in diesem Institute die vortrefflichste Gelegenheit, unter zweckmässiger Aufsicht, zu beliebiger Zeit, sich sowohl im Contrafechten zu vervollkommen, als auch sich eine gesunde, kräftigende Leibes-Übung zu verschaffen. — Gründer und Inhaber dieses im Jahre 1838 errichteten Instituts, ist der hiesige Fecht- und Gymnastiklehrer Hr. C. V. Bené, welcher zur grösseren Bequemlichkeit des sich für Fechtkunst interessirenden Publicums eine reichliche Auswahl aller gebräuchlichen Waffen, wie auch sonstige Fecht Apparate, im Fechtsaale zu dessen Disposition stellt. — Man abonnirt sich auf drei Monate, und erlegt beim Eintritt, eine verhältnissmässig äusserst geringe Vergütung für die Benutzung des Locals und der Apparate.

Felsen-Wasserkunst an der Alster, Die, durch unsern Mitbürger, Herrn E. J. Smith, mit so vielfacher Aufopferung für Hamburg angelegt, erfreut sich freilich noch nicht des ausgebreiteten Wirkungskreises, den sie durch ihre vorzüglichen Hülfsmittel und die Ausdehnung ihrer schon gelegten Hauptleitung auszufüllen im Stande ist, indessen werden schon viele Häuser der Altstadt durch diese Kunst versorgt. — Auch die Behörden der Stadt erkennen immer mehr den Werth dieser Anlage; die Verwaltung des Detentionshauses hielt es im Interesse des Hauses, demselben 1837 eine Leitung dieser Kunst zu geben, und es steht zu erwarten, dass das Allgem. Krankenhaus und andere öffentliche Gebäude bald diesem Beispiele folgen werden. *)

*) Von der erwähnten über 6 Zoll Durchmesser im lichten Maass

In St. Georg waren bereits mehrere öffentliche Brunnen angelegt, allein da keine entsprechende Anerkennung Statt fand, so sah sich der Eigner veranlasst, dieselben zu schliessen, bis er dieselben mit Aussicht auf besseren Erfolg wieder eröffnen kann.

Unter andern Vorzügen erwähnen wir hier nur der, durch die ausgezeichneten Einrichtungen der Kunst hervorgebrachten Steigkraft des Wassers, wodurch deren Theilnehmern die Annehmlichkeit dargeboten wird, ihre Erben bis in die höchsten Etagen mit Bädern und Water Closets zu versorgen, ohne hiezu des lästigen Pumpens zu bedürfen. Die auf diese Weise eingerichteten Häuser und die Zufriedenheit der Eigner legen sowohl hievon als von der vorzüglichen Frische und Reinheit des Wassers, und der Solidität der Einrichtung die sprechendsten Zeugnisse ab. — Nicht zu berechnende Vortheile werden hiedurch ferner den Löschanstalten dargeboten. Herr Smith hat auch schon in den verschiedenen Strassen 18 seiner Feuerpföste gestellt; einer derselben, der bei dem Detentionshause befindlich ist, wirft, wenn ein einfacher Schlauch daran geschoben wird, einen Wasserstrahl in die Höhe, der das Dach dieses Gebäudes erreicht, ohne durch Pumpen getrieben zu werden; bis jetzt hat jedoch über die Benutzung dieser Pfosten keine Uebereinkunft mit dem Eigner Statt gefunden. — Die Neuwerker Feuer-Casse liess im April 1837 einen Versuch anstellen, worüber dieselbe einen sehr befriedigenden Bericht abstattete; das Resultat ihrer Entschliessung ist jedoch noch nicht bekannt geworden. — Für St. Georg wäre es sehr zu wünschen, dass diese Löschanstalt sich mit Herrn Smith einigte, nicht allein würde die Vorstadt dann mit dem ihr jetzt fehlenden Wasser versehen, sondern die der Gesundheit so schädlichen Teiche könnten zugeworfen, und die dadurch gewonnenen Räume zu Marktplätzen u. s. w. benutzt werden.

Wen ausführliche Details dieser Anlage interessiren, der findet dieselben in der im December 1836 erschienenen Schrift: „Kurzgefasste Darstellung der Felsen-Wasserkunst u. s. w.“ welche unentgeltlich im Schopenstehl No. 15 abzufordern ist.

Francke's, H. C., Porzellan-Malerei. (Neuerwall neben No. 51). Herr Francke hat seit vielen Jahren mit rastlosem Eifer darin gestrebt, die Porzellan-Malerei hieselbst zu einer solchen Vollkommenheit auszubilden, dass seine Arbeiten den fremden in keiner Hinsicht nachstehen. Mit der Oel-Malerei vertraut, versteht der thätige Künstler seinen Porzellan-Gemälden recht frische, kräftige Farben und einen bedeutenden Vorzug vor den gewöhnlichen Fabrik-Arbeiten zu geben. Die Dauerhaftigkeit und Schönheit der Vergoldungen ist ausgezeichnet. Gegenstände der verschiedensten Art werden nach Aufgabe ausgeführt, ein reiches Portefeuille der interessantesten, von Herrn Francke selbst aufgenommenen Particen in und um Hamburg erleichtert die Auswahl.

haltenden eisernen Hauptleitung, welche an den passendsten Punkten mit den zweckmässigsten Mitteln solche zu leeren, versehen ist, (womit zugleich für die Reinigung der Siehle und Gossen viele Vortheile verknüpft sind) geht von der Kunst an ein Arm über den Holzdamn nach dem Detentionshause ab, und ein anderer durch die Zuchthausstrasse, Bergstrasse, Paulstrasse, Speersort, mit einem Arm über den Domsplatz nach dem Schopenstehl, der Steinstrasse, durch's Steinthor nach der Kirchenallee und dem Steindamm in St. Georg, und von da dem Krankenhause vorbei, nach der Brunnenstrasse daselbst.

Mehrere hamburger Damen, die Vergnügen finden auf Porzellan zu malen, ziehen den Künstler dabei zu Hülfe, und ertheilt derselbe dazu Anleitung mit grosser Uneigennützigkeit. Seine Arbeiten liefert er verhältnissmässig zu den billigsten Preisen.

Frauenverein, Israelitischer, bildete sich bereits im Jahre 1819 zur Bekleidung der männlichen Schuljugend, zunächst für die Freischule und bis jetzt mit ihr verbunden, obgleich in der Verwaltung getrennt. Der Zweck desselben ist, den armen Knaben durch Verabreichung anständiger Kleidung und durch Aufsicht über dieselbe den regelmässigen Schulbesuch zu erleichtern. Die Zahl der zu Bekleidenden richtet sich nach der jedesmaligen Zahl der Bedürftigsten. Die Verwaltung besteht aus fünf Frauen der hiesigen Gemeinde, einem Cassirer und dem Oberlehrer.

Freimaurer Logen: 1) Die grosse Loge zu Hamburg, deren 1800 erbautes Logenhaus sich auf der gr. Drehbahn, dem Apollo-Saal gegenüber, befindet; der untere Saal des geschmackvoll eingerichteten Locals wird auch zu Concerten etc. eingeräumt. Die Namen der hier vereinigten Logen sind: Absalom (gestiftet 1740), St. Georg (gestiftet 1743), Emanuel (gestiftet 1774), Ferdinande Caroline (gestiftet 1776), Ferdinand zum Felsen, (gestiftet 1798) und mehrere auswärtige unter Constitution der grossen Loge arbeitende Logen. Am 6. December 1837 feierte die grosse Loge im Verein mit den fünf hiesigen Töchterlogen ihr hundertjähriges Stiftungsfest. 2) Die Provinzial-Loge von Niedersachsen, arbeitet unter Constitution der grossen Landes Loge von Deutschland zu Berlin, errichtet 1777. Das Logenhaus befindet sich seit 1827 auf den hohen Bleichen, hinter den Häusern No. 39 u. 41. Filial-Logen derselben sind folgende: zu den drei Rosen (gestiftet 1770), zur goldenen Kugel (gestiftet 1770), zum Pelikan (gestiftet 1771), zum rothen Adler (gestiftet 1774), zur unverbrüchlichen Einigkeit (gestiftet 1817) und Boanerges zur Bruderliebe (gestiftet 1832). (Ueber die wohlthätigen Institute der Freimaurer s. den Artikel: Institut für weibliche und Institut für männliche Kranke.)

Freischulen. 1) Die Knakenrüggesche, gestiftet von Hieronymus Knakenrügge 1612; (Local: Rosenstrasse No. 81). Sie nimmt 60 Knaben, so wie die Töchter der Witwen in den Knakenrüggeschen Wohnungen auf. 2) Die Passmann'sche, 1683 von dem Archidiaconus an der St. Michaeliskirche, Hieronymus Passmann, begründet; (bei der kl. Michaeliskirche No. 2). 280 Kinder erhalten in derselben Unterricht. 3) Die Rumbaum'sche, durch Vermächtniss der Witwe des Arztes Caspar Rumbaum 1690 gestiftet; (Caffamacherreihe No. 23). Zahl der Schüler: 200. 4) Die Winklersche; ihr Stifter war der Pastor an der St. Michaeliskirche, Johann Winkler (1705); Eichholz No. 96). Enthält 80 Schüler. 5) Die Wetken'sche; von Hermann Wetken 1703 gestiftet, aber erst 1723 errichtet, (bei den Hütten no 28), enthält 100 Schüler. 6) Die Freischule der St. Nicolaikirche, durch milde Beiträge mehrerer Bewohner des Kirchspiels 1759 begründet; (Nicolaikirchhof no 43). Sie nimmt vorzugsweise Kinder aus demselben auf. 7) Die Dunte'sche Freischule in der Vorstadt St. Georg ist nur Privat-Anstalt und am Ende des 17ten Jahrhunderts von einer Witwe Dunte gestiftet. Sie besteht aus 60 Freischülern.

Freischule, Israelitische. Dieses Institut ist im Jahre 1815 aus einem zu wohlthätigen Zwecken bestimmten Legate des sel. Herrn B. A. Goldschmidt in London gestiftet und wird aus den Zinsen dieses Grund Capitals, durch freiwillige jährliche Beiträge, so wie durch einen jährlichen Zuschuss aus der Gemeinde Casse, erhalten. Sein Hauptzweck ist, wie es in §§. 3 u. 4 des gedruckten Gesetz-

Entwurfes ausgesprochen ist, Bildung und Erziehung der armen Jugend zu sittlich religiösen Menschen, zu nützlichen und brauchbaren Gliedern der Gesellschaft, und frühzeitige Richtung, durch Handwerke und nützliche Gewerbe den Kleinhandel und Trödel zu beseitigen; jedoch ist, zumal bei den noch bestehenden Gesetzen, keine der andern Leistungen einer Bürgerschule von dem Zwecke ausgeschlossen. Das Schulhaus befindet sich Zeughausmarkt No. 32, die Zahl der Schüler ist gewöhnlich zwischen 130 u. 140, in vier Classen, welche von 8 Lehrern unterrichtet werden. 24 Kinder haben in der Schule den Mittagstisch, bestehend in Suppe und Brot, welche von dem israelitischen Armen-Collegium denselben verabreicht werden. Verwaltet wird die Schule von 7 Directoren. Hr. Dr. E. Kley ist gegenwärtig Oberlehrer und Mitglied der Direction.

Fremden-Liste. Sie erscheint täglich in gr. 4to. oder Folio-Format und enthält die Namen und Wohnungen aller am vorigen Tage hier und in Altona angekommenen Fremden. Beigefügt derselben ist die Angabe des Postenlaufs, der Schiffe und Fisch-Ewer, so wie das Personen-Verzeichniß der Darstellungen des Stadt Theaters u. s. w. Herausgeber und Verleger dieses sehr nützlichen und zweckmässigen Blattes ist Herr E. W. Meuck. Man abonnirt sich: Poolstrasse no 17.

Garten- und Blumenbau-Verein für Hamburg, Altona und deren Umgegend. Unter diesem Namen ist im Januar 1836 ein Verein von Gartenbesitzern, Gärtnern und Pflanzenliebhabern entstanden, deren Zweck nach den bekanntgemachten Statuten darin besteht: den Garten und Blumenbau durch mehrere jährliche Blumen- und Frucht-Ausstellungen, durch Veranlassung periodischer Zusammenkünfte der Verein-Mitglieder unter sich und durch Bewerksstellung einer Zeitschrift in zwanglosen Heften zu fördern. Am Schlusse jeder Ausstellung findet eine Pflanzen-Verloosung Statt, bei welcher jedes Mitglied für seinen Einschuss (von 10 \mathcal{R}) mit einem Loose für jede Verloosung theilhaftig ist. Die Mitglieder des Vereins genießen das Recht des freien Eintritts zu den Ausstellungen. Das Publicum hat Zutritt zu denselben gegen Erlegung eines mässigen Eintrittsgeldes. Die Administration besteht aus 12 Mitgliedern. Präsident des Vereins ist der Herr Baron von Voght.

In Folge dieser Ausstellungen und der damit verknüpften Verloosungen hat während der vergangenen drei Jahre die Blumenliebhaberei im Allgemeinen sehr zugenommen und die Blumen-Cultur ist sowohl in Privat als öffentlichen und Handels-Gärten nicht hinter derselben zurückgeblieben. Durch die Fürsorge der Administration des Vereins sind fast alle, auch die kleinsten derartigen Anstalten vermocht worden, sowohl zu den Ausstellungen als zu den Verloosungen mitzuwirken, zu welchem Behufe eine aus der Administration gewählte Comité von drei Mitgliedern vor jeder Ausstellung eine Rundfahrt zu sämmtlichen Gärtnern der Umgegend macht und schönblühende Gewächse zu den Verloosungen ankauft. Diese Ankäufe belaufen sich auf fast 2400 \mathcal{R} , welche bedeutende Summe der Handels Gärtnerei unserer Umgegend jährlich zu Gute kommt, und zwar solchergestalt, dass den kleineren Etablissements fast zwei Drittheile derselben zufließen. Die bisher Statt gehabten Ausstellungen haben des Sehenswerthen sehr viel dargeboten, wozu nicht allein die öffentlichen, sondern auch viele Privatgärten nach Kräften beigetragen haben, und durch die Verloosungen sind manche seltene und lauter blühende Gewächse unter die Mitglieder des Vereins vertheilt worden. Von dem „Archiv“ (der von der Administration herausgegebenen Zeitschrift) sind bis jetzt (November 1838) zwei Hefte erschienen; das dritte wird zu Anfang des Jahres 1839 erscheinen.

Gast- und Krankenhaus, Das, am Neuenwall belegen, ist bestimmt, 142 bejahrten Personen beiderlei Geschlechts lebenslänglich und gegen Erlegung eines nur mässigen Eintrittsgeldes, zum Versorgungsorte zu dienen. Es gehört zu den ältesten milden Stiftungen Hamburgs; bereits im Jahre 1248 wird seiner erwähnt. Es hatte die Bestimmung, armen Wanderern auf einige Tage Aufenthalt, Nahrung und einen Zehrpennig zu geben. Durch die theilweise Aufhebung der Klöster gerieth die Stiftung gänzlich in Verfall, bis 1629 die Wiedereinrichtung derselben durch das Collegium Ehrbarer Oberalten veranlasst wurde. Ein Hochweiser Rath übernahm das Patronat und bestimmte die Verwaltung laut der publicirten Ordnung vom 4ten Januar 1632. Eine neue Ordnung wurde im Jahre 1702 publicirt, 1726 revidirt (1790 wieder abgedruckt), und verfügt, dass die Stiftung künftig zur lebenslänglichen Aufnahme und Verpflegung hiesiger Armen dienen sollte. Wegen Baufälligkeith und mangelhafter Einrichtung des an der heil. Geistkirche belegenen Gebäudes, wurde im Jahre 1828 das Sievertsche Haus auf dem Neuenwall angekauft, dem Zweck der Anstalt gemäss eingerichtet und im Juni 1830 eingeweiht und bezogen. Im Jahre 1836 wurde die Ordnung revidirt oder vielmehr eine neue Ordnung gebildet, um als Instruction für die Vorsteher zu dienen. Das Haus besteht aus einem Vordergebäude und zwei Flügeln, welche neu sind, und einem Hintergebäude, dem erwähnten ehemaligen Privathause, welches gänzlich umgebaut worden ist. Alle stehen mit einander in Verbindung und umschliessen einen kleinen freien Hofplatz. Im Vordergebäude, durch welches ein breiter Thorweg führt, befinden sich parterre das Verwaltungszimmer des Collegiums, und die Zimmer der Oeconomic, welche auch den einen Flügel einnehmen. Im ersten Stockwerke ist der grosse Schlafsaal der Frauen, im zweiten der der Männer; auch in den Flügeln befinden sich kleinere Schlafzimmer, und nach hinten hinausgehend im ersten Stockwerke das Zimmer des Arztes. Im Hintergebäude ist parterre der grosse Betsaal mit Orgel und Kanzel und der Sakristei; im ersten Stockwerk das Versammlungszimmer der Frauen, im zweiten das der Männer, einige kleine Schlafstuben und die Krankenstuben. — Wer aufgenommen seyn will, muss vermöge eines Beschlusses von 1742 das sechzigste Jahr erreicht haben. Die Verwaltung ist folgendermassen geordnet: 1) Die Ober-Vormundschaft und das Patronat, welche von E. E. Rathe ausgeübt werden; 2) das grosse Collegium, bestehend aus den beiden ältesten Herren Bürgermeistern; zwei Aeltesten, für ihre Lebenszeit; acht Provisoren, von denen jährlich einer abgeht, und durch einen Neu-Gewählten ersetzt wird. 3) Das kleine Collegium, bestehend aus den beiden Aeltesten und den acht Provisoren. Der älteste Provisor führt die Jahres Verwaltung; bei diesem allein hat man sich wegen der Aufnahme zu melden.

Gegenden, Schöne, Hamburgs. Zu den nächsten und vorzüglichsten Gegenden und Spaziergängen gehört unstreitig der Wall (s. d. Art. Wall). Was die andere Umgegend vor den Thoren betrifft, so ist jetzt von der Verwüstung derselben in den Jahren 1813 und 1814 keine Spur mehr sichtbar. Ueberall und weithin in der Umgegend sind seitdem neue Landhäuser, Gartenanlagen, Pflanzungen und öffentliche Spaziergänge, selbst mehr als zuvor, entstanden. Durch die edle Thätigkeit der Bau-Deputation gingen vor allen Thoren neue Schöpfungen von Fusspfaden, Schattengängen, Pflanzungen und Fahrwegen selbst da hervor, wo solche früher nicht bestanden. Die herrlichen Elbgegenden, die Landschaften an der Alster, bei Eppendorf, Harvstehude (im Jahre 1817

durch neue Anlagen sehr verschönert), Eimsbüttel und in weiterer Entfernung die Vierlande, das romantisch waldige Wohldorf u. s. w., haben theils einen imposanten, theils einen ländlich einladenden Charakter. (Man sehe die Schilderung der hamburgischen Gegenden, wie sie vor der französischen Verheerung waren, im 4ten Hefte der noch immer interessanten und belehrenden „Skizzen zu einem Gemälde von Hamburg, von Hrn. Domherrn Meyer“). Gar sehr gewinnen die meisten dieser Gegenden durch die von der Bau-Deputation seit einigen Jahren eingeleiteten und sich jährlich weiter verbreitenden Anlagen von zur Seite mit beschatteten Fußwegen versehenen Chausseen, nach Mac Adams von hiesigen Ingenieuren verbesserter Methode, wodurch die Communicationen so sehr erleichtert werden, das Vergnügen und die Bequemlichkeit der Fußgänger befördert und zugleich der Vorwurf, als läge Hamburg in einer unzugänglichen Sandwüste, von uns abgewälzt wird. (Fremden werden die Angaben einiger Lustfahrten in Hamburgs Umgegend, welche sich in „F. G. Buck's Wegweiser durch Hamburg und die umliegende Gegend; mit einem Plan und 35 lithogr. Ansichten von O. Specker. Hamburg, bei Perthes u. Besser, 1836.“ S. 223—242, befinden, nützlich seyn. Auch das interessante Werk (des Herrn J. E. Marston): Der hamburgische Tourist. Hamburg 1835, mit lithogr. Zeichnungen, ist zu empfehlen. — Das Panorama des rechten Elbufers von Hamburg bis Blankenese, im Verlage des lithographischen Instituts von Charles Fuchs, Adolphsplatz No. 10, bietet eine treue, nach der Natur aufgenommene Ansicht des hamburgischen und altonaer Hafens, so wie des reizenden Elbufers bis Blankenese dar.

St. Georgs-Hospital (Siechen-Haus), in der Vorstadt St. Georg. Dieses Hospital war früher eine Heil-Anstalt für Aussätzige, und fällt sein Ursprung in den Anfang des 13ten Jahrhunderts.

Es enthält 36 neu erbaute, zweckmäßige, bequeme und saubere Wohnungen in einer gesunden Gegend mit dem erforderlichen Koch-Local und Feuerungsraum. Die Wohnungen sind für 36 verlassene Witwen oder Jungfrauen, die sich an der Grenze des Alters befinden und kein anderes Unterkommen zu erhalten wissen, bestimmt. Sie müssen jedoch durchaus einen unbescholtenen Ruf haben. Die Aufnahme hängt von dem Ermessen des zweiten und dritten Herrn Bürgermeisters, als Patronen, ab. Das Hospital liefert nur die Wohnung und erforderliche Feuerung an Holz und Torf in hinreichender Quantität. Alles Mobiliar muß die Bewohnerin selbst mitbringen, und wird dasselbe ihr oder ihren Erben frei wieder verabfolgt. Bei der Aufnahme werden kleine Gebühren (etwa 30 \mathcal{M}) an die Officianten bezahlt. Jede Hospitalitin hat jährlich an baarem Gelde zu empfangen 162 \mathcal{M} 13 \mathcal{S} , von welchem ihr wöchentlich 2 \mathcal{M} 8 \mathcal{S} , und das Uebrige zu bestimmten Zeiten im Jahre, unter der Rubrik von Testamenten-, Quartal- und Brotdgeld, ausbezahlt wird. — Zwölf Expectantinnen empfangen bisher blos 2 \mathcal{M} wöchentlich; im Sommer 1838 sind für dieselben auch freie Wohnungen gebaut; die 2 \mathcal{M} bekommen sie noch jetzt. Feuerung erhalten sie aber nicht und nehmen keinen Theil an den übrigen Emolumenten. — Sämmtliche 36 Hospitalitinnen haben ärztliche und chirurgische Hülfe, so wie Medizin unentgeltlich.

Gesellschaft zur Beförderung der Künste und nützlichen Gewerbe. Im Jahre 1765 von einem Vereine höchst achtungswürdiger Männer Hamburgs gestiftet, und 1767 Hochobrigkeitlich bestätigt, zählt diese Gesellschaft bereits dreiundsiebenzig Jahre ihrer für das Gemeinwohl so thätigen Existenz. Die Zahl der contribuirenden Mitglieder ist jetzt 313 (worunter 109 deliberirende)

und die der Ehren-Mitglieder 54. Der Name der Gesellschaft bezeichnet ihren Hauptwirkungskreis, doch bleibt, wie die öffentlichen Bekanntmachungen lehren, kein Gegenstand, der gut und löblich ist, und der das öffentliche Wohl befördern hilft, ihrer Erwägung und Mitwirkung fremd. Mitbürger, die diesem, der Beförderung des vaterländischen Wohls sich widmenden Vereine als Mitglieder beizutreten und ihn durch einen an sich selbst geringen jährlichen Beitrag von 15 $\frac{1}{2}$ zu unterstützen gesonnen sind, zeigen ihre patriotische Absicht einem Mitgliede der Gesellschaft an, worauf ihnen das Buch der Mitgliedschaft zur Unterzeichnung zugesandt wird. Die Wahl eines deliberirenden Mitgliedes geschieht durch Ballottiren. Das wohleingerichtete Haus der Gesellschaft (gr. Johannisstrasse No. 16), mit der Portal Ueberschrift: *Emolumento publico* — „dem Gemeinwohl“ — enthält die Versammlungssäle, die Bibliothek, (die über 40,000 Bände enthält, worüber ein gedrucktes Verzeichniß vom Jahre 1830 nebst zwei Nachträgen existirt) und den Modellsaal. In den ersteren Sälen werden jeden Mittewochen von 6 bis 9 Uhr freundschaftliche, auch zur Einführung von Fremden und von Künstlern, Professionisten und Anderen, die ihre Arbeiten oder Erfindungen vorzeigen wollen, bestimmte Zusammenkünfte gehalten, in welchen die Mitglieder und die eingeführten Fremden eine vielseitige Unterhaltung, auch besonders durch Ansicht der neuesten literarischen und artistischen Werke und Zeitschriften, so wie durch Besichtigung vorgelegter Kunst- und Kupferwerke etc. finden. Dagegen werden in den Deliberations-Versammlungen die eigentlichen Geschäfte der Gesellschaft verhandelt, worüber der Wortführer derselben dann in der öffentlichen allgemeinen Versammlung Bericht erstattet, und solche im Auszuge, unter dem Titel: Nachrichten von den Verhandlungen und Preisfragen der Gesellschaft etc., dem Publico mittheilt. Jeden Donnerstag und Sonnabend Mittag, von Michaelis bis Ostern von 1—3 Uhr, von Ostern bis Michaelis von 2—4 Uhr, ist die Bibliothek, sowohl zur Benutzung an Ort und Stelle, als zum Leihen und Abliefern der Bücher offen.

Aelteste:

- Herr Friedrich Johann Lorenz Meyer, J. U. Dr. und Domherr.
 - Peter Friedrich Röding, Oberalter.
 - Nicolaus Heinrich Burmester, Oberalter.
 - August Wilhelm Geier, Oberalter.

Deputirte auf 1839.

- Proponirender und Protocollführender Secretair:
 Hr. Christian Friedr. Wurm, Dr., Professor am Gymnasium.
 Zweiter Secretair: Hr. Jacob Heinrich Ludolf.
 Cassenverwalter: Hr. Johann Georg Friedrich Leinau und
 Hr. Wilhelm te Kloot.
 Vorsteher des Hauses und der Oeconomie der Gesellschaft: Hr. Nicolaus Jacob Fersenfeldt und Hr. Johann Elert Bieber jun.
 Vorsteher der Bibliothek: Hr. Günther Gensler, Hr. Carl Ludwig Nagell, Hr. Dr. Herm. Gries und Hr. J. F. A. A. Meyer, J. U. Dr.
 Vorsteher der Anstalt zur Rettung Ertrunkener und Erstickter: Hr. Johann Nicolaus Carl Rothenburg, Med. Dr. und Hr. Johann Friedrich Wilhelm Röding, Med. Dr.
 Vorsteher der Gewerbeschulen: Hr. Johann Arnold Libbertz, Hr. Heinrich Wilhelm Burmester, Hr. Georg Heinrich

Bubendey, Professor am Johanneum und Hr. Professor Herrmann Fersenfeldt.

Vorsteher der Anstalt zur Beförderung des Land- und Gartenbaues: Hr. Lucas Andreas Staudinger und Hr. Inspector Johann Hinrich Ohlendorff.

Lehrer der Gewerbe-Schulen:

Für die drei Classen der Zeichnungsschule: Hr. Heinrich Ehlert Düyffke, Hr. Johann Faber, Hr. Martin Gensler und Hr. F. C. Heylmann.

Für die mathematischen Classen: Herr Johann Lohse.

Unter der Leitung einer dazu ernannten Commission der Gesellschaft besteht seit einigen Jahren eine öffentliche Ausstellung von „hamburgischen Kunst- und Industrie-Arbeiten“, welche von Zeit zu Zeit in dem Concertsaal des Stadttheaters gehalten wird, (die letzte fand 1838 Statt), und worin hiesige Professionisten, Künstler und Fabrikanten die Gelegenheit finden, ihren Kunstfleiss durch Handarbeiten dem Publicum zu empfehlen. Die Eintrittsgelder der diese Ausstellung Besuchenden werden zur Aufmunterung der Industrie verwendet, und am Schluss der Ausstellung findet die Verloosung einer Auswahl solcher Gegenstände Statt, welche nicht schon während derselben Käufer fanden, und sich durch allgemeine Nützlichkeit und Zierlichkeit hierzu eignen.

Die vollständige Geschichte und Verfassung der Gesellschaft findet man übrigens, nebst deren ältern wichtigsten Verhandlungen, in der in Bohn's Verlage erschienenen Sammlung ihrer Schriften, wovon bis jetzt 7 Bände gedruckt sind. Die neuesten Statuten der Gesellschaft sind von 1832. An die Gesellschaft gerichtete Briefe und Packete sind in deren Hause, gr. Johannisstr. No. 16, an den daselbst wohnenden Oeconom und Aufseher des Hauses, Herrn Joh. Christoph Hillebrand, abzugeben.

Gesellschaft der Freunde religiösen Gesanges. Unter diesem Namen besteht hier seit dem Jahre 1819 ein Verein, dessen Hauptzweck die sorgfältige Einübung und Ausführung classischer, im strengen oder Kirchenstyl für den Gesang geschriebener Musikwerke, vorzüglich älterer Zeiten ist, und wovon die Direction ausschliesslich dem Herrn F. W. Grund, einem der Stifter und thätigsten Beförderer dieses Vereins, übertragen worden.

Die Mitglieder dieser Gesellschaft versammeln sich regelmässig vom Anfange October's bis Ende April's jeden Montag-Abend — Feiertage ausgenommen — in dem dazu bestimmten Locale — im Hause des Herrn Böhme, Musikalien-Handlung, gr. Bäckerstr. No. 28.

Alle Angelegenheiten des Vereins besorgt eine aus dem Director und mehreren Mitgliedern bestehende Comité und ein Vorstand, nach den darüber vorhandenen Gesetzen.

Der näheren Bestimmungen, wie der Aufnahme etc. wegen hat man sich an den erwähnten Director, Herrn F. W. Grund, neust. Neustrasse No. 2, zu wenden.

Dieser grösstentheils nur aus Dilettanten bestehende Verein hat sich bereits grosse Verdienste um die Erweckung und Belebung des Sinnes für die höhere Musik, wie für die Bekanntwerdung älterer und überhaupt classischer Werke hier erworben.

Gesellschaft der Freunde des vaterländischen Schul- und Erziehungs-Wesens. Diese Gesellschaft wurde am 3ten November des Jahres 1805 hieselbst von einigen Schullehrern und andern patriotisch gesinnten Männern begründet, und bezweckt hauptsächlich die Veredlung und Vervollkommnung des Schullehrerstandes und des Bildungsgeschäftes. Sie besteht aus 76 activen und 3 Ehrenmitgliedern, welche Schullehrer sind, und aus 382

unterstützenden Mitgliedern, welche die gute Sache der Gesellschaft fördern helfen. Die activen Mitglieder versammeln sich alle 14 Tage, Mittwochs von 6 bis 8 Uhr, zu einem literarischen Verein, um sich gegenseitig ihre Erfahrungen und Ansichten über die verschiedenen Zweige des Unterrichts und des Bildungsgeschäftes mitzuthellen und sich darüber freundschaftlich zu besprechen; die Versammlungen werden im Kramer Amthause gehalten. Die Gesellschaft hat eine Bibliothek, (von welcher ein gedrucktes Verzeichniß im Jahre 1828 erschienen ist) und einen ausgebreiteten höchst nützlichen Lesezirkel. — Die Bibliothek hat sich besonders in den letzten Jahren um das Dreifache vermehrt, und enthält die wichtigsten Werke aus jedem Zweige der pädagogischen Literatur. Der Catalog ist von dem bisherigen verdienstvollen Bibliothekar, Herrn Dr. Kröger, wissenschaftlich geordnet. Michaelis 1837 ist ein neuer zweijähriger Cursus der von dieser Gesellschaft längst begründeten Unterrichts Anstalt zur Fortbildung junger Schulgehülfen eingerichtet. (M. s. diesen Artikel.) Ferner ist von dem Vereine ein Witwen-Institut für die Schullehrer, welche Mitglieder desselben sind, gestiftet. Die neu revidirten Gesetze der Gesellschaft, so wie der Witwen-Casse sind Michaelis 1837 im Druck erschienen; die vierte Auflage ihres Schulrechnenbuchs für Hamburg wurde im Jahre 1838; die dritte Auflage ihrer Anfangsgründe des Rechnens 1837; die fünfte Auflage ihres Catechismus Lutheri mit Sprüchen und Liederversen 1834 gedruckt. Die Direction bilden:

Herr J. C. Wedderihn sen., Proponent.

- J. A. Schlüter, Assistent des Proponenten.
- F. G. Buck, J. U. Dr., Capitain und Ober-Auditeur, Consulente der Gesellschaft.
- D. Rossburg, erster Vorsteher.
- J. C. Horstmann, zweiter Vorsteher.
- F. A. Hoffmann, dritter Vorsteher.
- C. Lüders, erster Verwalter des Witwen-Instituts und Rechnungsführer.
- C. G. Dieterich, zweiter Verwalter desselben.
- J. H. C. Buck, dritter Verwalter desselben.
- P. O. H. Pepper, Bibliothekar.
- C. C. C. Schuster, Director des Lesezirkels.

Möge diese Gesellschaft, die schon vielfach segensvoll gewirkt hat, stets die Beachtung und Unterstützung finden, die sie so sehr verdient!

Gesellschaft zur Verbreitung der mathematischen Kenntnisse. Zu dieser Gesellschaft legten bereits im Jahre 1690 zwei achtungswerthe Männer, Lehrer zu Hamburg, Heinrich Meissner und Valentin Heins, den Grund, indem sie die Rechnungskunst vor dem Verfall, in welchen sie zu gerathen drohte, durch das gemeinsame Streben eines Vereins zu bewahren, und gegenseitige Belehrung zu erzielen suchten. Dieses geschah nun nicht sowohl durch zahlreiche Schriften, sondern vorzüglich durch das lebendige Wort, indem die meisten Mitglieder Schulmänner waren. Ganz im Sinne der Stifter bestand die Gesellschaft bis 1774, in welchem Jahre sie ihren Namen änderte und zeitgemässe Verbesserungen vornahm. Die Gesellschaft feierte 1790 ihr hundertjähriges Jubelfest; bis dahin waren 123 Schriften ihrer Mitglieder erschienen. Bei dieser Gelegenheit wurde das Ansehn des Vereins durch den Beitritt mehrerer ausgezeichneten und berühmten Männer ausserordentlich gehoben; so dass derselbe nun neues, reges Leben erhielt und seinen Wirkungskreis erweitern konnte. Die Gesellschaft nahm

damals ihren jetzigen Namen an. Ihr Zweck ist Beförderung und Belebung des Studiums der mathematischen Wissenschaften in ihrem ganzen Umfange, mit besonderer Beziehung auf die Anwendung derselben im thätigen Leben. Letzteres ist ihr Haupt-Ziel: denn theoretische Erweiterung der Mathematik erfordert Männer, die sich einer dazu günstigeren Stellung, als die meisten, mit praktischen Arbeiten beschäftigten Mitglieder der Gesellschaft, erfreuen. Alljährlich um Fastnacht erscheint ein sogenannter Jahrbrief, in welchem die Gesellschaft von ihrem Zustande und ihrer Arbeit Bericht erstattet, und zugleich irgend eine theoretische oder praktische Abhandlung, die Arbeit eines Mitgliedes, als Anhang drucken lässt. Die Gesellschaft hat einen Jahrverwalter und zwei Adjuncten, von denen der früher gewählte um Fastnacht in die Stelle des Jahrverwalters tritt, dessen Abgang durch die Wahl eines neuen Adjuncten ersetzt wird. Ein Bibliothekar steht der Bibliothek vor, und kann auch zu gleicher Zeit Jahrverwalter seyn. Der Verein besteht aus (hiesigen und auswärtigen) ordentlichen Mitgliedern und Ehrenmitgliedern. Die ersteren, welche sich im Sommer-Halbjahre dreimal, im Winter Halbjahre alle drei Wochen gewöhnlich versammeln, zahlen vierteljährlich einen mässigen Beitrag; die Ehrenmitglieder sind hievon befreit, dürfen jedoch ebenfalls den Versammlungen beiwohnen. Auswärtige können zur Verwaltung nicht gewählt werden. Wer als ordentliches Mitglied aufgenommen zu werden wünscht, muss ein Specimen einreichen, worauf über die Aufnahme durch Stimmenmehrheit entschieden wird. Von den gemeinsamen Arbeiten der Gesellschaft ist in neuerer Zeit vor Allem das „Handbuch der Schiffahrtskunde“ zu bemerken.

Die diesjährigen Verwalter sind:

Herr J. C. Köster, erster Jahrverwalter.

- Senator Sieveking Dr., zweiter Jahrverwalter.

- Obrist von Stephani, Adjunctus.

Gesundheit-Rath. Er ward durch die Medicinal-Ordnung vom Jahre 1818 eingesetzt, und besteht aus zwei Mitgliedern des Senats, einem Oberalten, vier ärztlichen und einem pharmaceutischen Mitgliede, so wie aus sechs Vorstehern der frommen Stiftungen. Zu seinem Geschäftskreise gehört die öffentliche Gesundheitspflege, die öffentliche Krankenpflege und die medicinische Polizei. Die Todes-Bezeugungs-Atteste, die dem Gesundheit Rathe vor jeder Beerdigung ausgeliefert werden müssen, machen es unmöglich, dass Gewaltthätigkeiten, die den Tod veranlassen, unentdeckt bleiben, und dass Scheintode begraben werden können; auch sind sie die beste Controlle gegen die Pfluscher. Jede neue Medicinalperson kann nicht eher als nach bestandener Prüfung zur Ausübung der Arzneikunst, Chirurgie, Geburtshülfe und Apothekerkunst zugelassen werden.

Der Medicinal Polizei stehen besonders zwei Physici vor, die zugleich Mitglieder des Gesundheit-Raths sind, von welchen der eine für die Stadt, der andere für das Landgebiet bestimmt ist.

Der Gesundheit-Rath besitzt eine ausgesuchte Bibliothek. M. s. den Artikel: Bibliothek des Gesundheit-Raths, unter: Bibliotheken.

Gumpel's, Lazarus, Stift. Unter diesem Namen ist von dem Herrn Lazarus Gumpel am 1ten December 1837 eine Stiftung errichtet worden, welche unter Verfügung einer Ausnahme zu Gunsten derjenigen seiner christlichen Dienstboten, welche zur Zeit seines und seiner Ehefrau Ableben den Dienst noch nicht verlassen haben, lediglich für seine hiesigen unbemittelten israelitischen Glaubens-

genossen bestimmt ist, und einem unter denselben längst gefühlten Bedürfnisse abhilft. Es hat nämlich der Stifter ein bedeutendes Grundstück, in der Schlachterstrasse, bestehend aus zwei Wohnhäusern und zehn darüber befindlichen Wohnsäulen an der Strasse, und einem Häuselein und vierzig verschiedenen Wohnungen in dem dahinter belegenen Hofe angekauft und obgeenannter Stiftung schuldenfrei zuschreiben lassen. Die 40 reinlichen und gesunden Wohnungen werden an unbescholtene, unbemittelte Personen, so lange als ihre Verhältnisse sich nicht verbessern, unentgeltlich verliehen. Das Häuselein wird von einem Inspector bewohnt. Der Mietheertrag der beiden Wohnhäuser und zehn Wohnsäule an der Strasse aber ist zur Bestreitung der Verwaltungs- und Unterhaltungskosten der Stiftung, wie auch zur Bildung eines, vom Stifter selbst durch ein Geschenk von Bco. 1000 begründeten Sparfonds behufs Erweiterung der Stiftung in späterer Zeit bestimmt. Die Stiftungsurkunde, welche die ausführlichen Statuten, nebst einem speciellen Reglement für die Bewohner der Stiftung enthält, hat E. H. Rath confirmirt. Nach den Statuten steht die Stiftung zu ewigen Tagen unter der Verwaltung dreier Mitglieder der hiesigen deutsch israelitischen Gemeinde, welche das erste Mal der Stifter selbst und zwar in den Personen der Herren Notarius Bresselau, Ruben Hahn und S. L. Woolfe ernannt hat. Zu der jährlich Statt findenden Rechnungsablage sind zwei Vorsteher der hiesigen deutsch israelitischen Gemeinde zuzuziehen, auch ist Einem Hochedlen Rathe immer eine Abschrift der Abrechnung, nebst einem kurzen Berichte über die Verwaltung zuzustellen. Die Verleihung der Wohnungen geschieht durch die Administratoren nach Stimmenmehrheit. Die hinsichtlich der Aufnahme in den Statuten aufgestellten Grundsätze, sichern die Erfüllung des wahren Zweckes der Stiftung, nämlich die möglichste Vorbeugung gänzlicher Verarmung. Eingeschriebene Arme sind daher nur ausnahmsweise, eigentliche Bettler aber gar nicht aufzunehmen. Das strenge Reglement für die Bewohner sorgt für Erhaltung und Beförderung der Sittlichkeit, Ordnung und Reinlichkeit. Die Stiftung ist Himmelfahrt 1838 ins Leben getreten, sämtliche Wohnungen sind vergeben worden, und nur ein kleiner Theil der dieselben Nachsuchenden hat befriedigt werden können. Schon während der kurzen Dauer seines Bestehens hat das Stift seine Zweckmässigkeit bewährt, nach längerer Existenz und bei einer sicher zu hoffenden Ausbreitung seines Wirkungskreises sind davon die erfreulichsten Resultate zu erwarten.

Gymnasium. Das akademische, durch Rath- und Bürgerschluss im Jahr 1612 errichtet, bildet die oberste Stufe des Unterrichts zur Vorbereitung auf die Universität, um den voreiligen Uebergang zu derselben zu verhindern und es den hiesigen Eltern möglich zu machen, dass sie ihre Söhne länger zu Hause und unter Aufsicht behalten können. Die Anstalt ward am 1. December 1612, durch den ersten Inspector Jac. Reineccius eröffnet, und, nachdem auch die übrigen Lehrer ernannt waren, das unterdess fertig gewordene Gebäude auf dem Plan am 12ten August 1613 durch den Bürgermeister Vincent Möller und den Syndicus Theodor Rademin feierlich eingeweiht. Das Gebäude musste schon 1649 wegen der darin mit aufbewahrten Bibliothek, die damals beträchtlich vermehrt ward, erneuert werden. Die Schenkung der Wolfachen Bibliothek hatte 1743 eine abermalige Erneuerung und Vergrößerung desselben nöthig gemacht. Das 1751 fertig gewordene und eingeweihte Gebäude, welches schon lange wieder zu klein geworden ist, hat unten einen geräumigen Hörsaal für die öffentlichen Feierlichkeiten des Gymnasiums, der im Sommer auch zu den Vorlesungen

dient, und einen kleinern, der besonders im Winter benutzt wird. Durch Rath- und Bürgerschluss vom 1. December 1836 ist ein Theil des neuen, auf dem Domsplatze aufzuführenden Bibliothek- und Schulgebäudes, welches seiner Vollendung nahe ist, für die Hörsäle, so wie für die physikalischen und naturhistorischen Sammlungen des Gymnasiums bestimmt, welche letztere neuerdings durch das Legat der Vögel Sammlung des Herrn v. Essen und durch das Geschenk der Käfer-Sammlung des Herrn Johs. Amsinck vermehrt worden sind.

Das Gymnasium erhielt im Jahr 1652 neue Gesetze, und durch die Reorganisation vom Jahr 1675 ward das bis dahin lebenslängliche Rectorat (dieser Name war seit 1620 an die Stelle des Inspectorats gekommen) in ein jährlich wechselndes verwandelt, besonders auf Betrieb des Prof. Mich. Kirsten, der auch der erste jährliche Rector war. Unter den Lehrern dieser Anstalt zeichneten sich, ausser den genannten, besonders aus: Joachim Jungius, Peter Lambecius, Vincent Placcius, Johannes Vegetius, Sebastian Edzardi, Georg Eliezer Edzardi, Joh. Albert Fabricius, Joh. Christopher Wolf, Michael Richey, Joh. Christian Wolf, Herm. Samuel Reimarus, Joh. Georg Büsch, Christ. Daniel Ebeling, Joh. Alb. Heintz. Reimarus, Johs. Gurliitt und Carl Friedr. Hipp.

An die Stelle des mehrjährigen provisorischen Zustandes ist durch Rath und Bürgerschluss vom 27. April 1837 eine definitive Reorganisation der Anstalt getreten. Vollständigen Aufschluss über die Bestimmung und die Verhältnisse des Gymnasiums geben die nachstehenden, am 21. Juni 1837 publicirten, revidirten Gesetze:

§. 1. Der Zweck des akademischen Gymnasii ist ein gedoppelter: 1) Fortsetzung der Ausbildung in den Schulwissenschaften und Beförderung einer gründlichen, allzeitig wissenschaftlichen Vorbereitung der von der Schule Abgehenden zur Erlernung der den Universitäten ausschliesslich vorbehaltenen Wissenschaften; 2) Verbreitung wissenschaftlicher, sowohl eine allgemeine Bildung befördernder, als in das practische Leben eingreifender Kenntnisse im Allgemeinen.

§. 2. Mit dem Gymnasio sind, wie durch den gemeinschaftlichen Zweck, so auch durch die gemeinschaftliche Aufsichtsbehörde, folgende wissenschaftliche Anstalten nebst den dazu gehörigen Sammlungen verbunden: die Stadtbibliothek, der botanische Garten und die Sternwarte. Diese Anstalten und Sammlungen können nicht nur von denjenigen, welche an den Vorlesungen der Professoren Theil nehmen, sondern auch von jedem andern, der solches wünscht, unter behüflicher Aufsicht der Vorsteher, so wie unter Beachtung der sonst dafür bestehenden Vorschriften, benutzt werden. Die Stadtbibliothek steht unter der Aufsicht der Bibliothekare, der botanische Garten unter der des Professors der Naturgeschichte, die Sternwarte unter der des Vorstehers derselben. Ueber Sammlungen wird die Gymnasial-Deputation den einzelnen Professoren die Aufsicht übertragen, welche dieselben ohne besondere Remuneration zu übernehmen haben. Die Direction über die gedachten mit dem Gymnasio zusammenhängenden Anstalten haben, unter Zuziehung der jedesmaligen Vorsteher, die aus Mitgliedern des Collegii Scholarchalis gebildeten besondern Deputationen, in welchen der jedesmalige Protoscholarch den Vorsitz führt.

§. 3. Das Gymnasium steht unter dem Senate, als der höchsten Behörde. Die unmittelbare Aufsicht darüber führt das Collegium Scholarchale durch die aus den Mitgliedern desselben gebildete Gymnasial-Deputation, in deren Versammlungen der jedesmalige Rector Sitz und Stimme hat. Letzterem liegt es zunächst ob,

übet die Beobachtung der die Professoren und Gymnasiasten betreffenden Vorschriften zu wachen. In erheblicheren Fällen hat er die Sache an die Gymnasial-Deputation zu bringen.

§. 4. Zur Wahl eines Professors beim Gymnasium wird, nach vorher darüber eingeholter Genehmigung eines Hochedlen Raths, von der Gymnasial-Deputation ein Aufsatz von zwei oder mehreren Gelehrten entworfen. Letztere haben sich, wenn ihre Fähigkeiten nicht bereits durch schriftstellerische Arbeiten beurkundet oder sonst bekannt sind, durch eine gedruckte Abhandlung zu legitimiren. Der Erwählte darf jedoch neben dieser Professur kein anderes, ausserhalb des Wirkungskreises des Gymnasii liegendes Amt bekleiden. Das Collegium Scholarchale hat, nach angehörtem Gutachten der Gymnasial-Deputation über die auf den Wahlaufsatz gebrachten Competenten, einen derselben zu erwählen. Die Wahl ist E. Hochedlen Rathe zur Confirmation vorzulegen. Von Diesem geht nach der Confirmation auch die Vacation des Erwählten aus.

§. 5. Fünf Professoren, unter welchen das Rectorat jährlich wechselt, sind für folgende Hauptfächer angestellt:

- | | |
|---------------------------|-----------------------------|
| 1) biblische Philologie, | 4) Mathematik u. Physik und |
| 2) classische Philologie, | 5) Naturgeschichte. |
| 3) Geschichte, | |

Die bisherige sechste Professur (der Philosophie) bleibt für jetzt vacant. Die gegenwärtigen Professoren haben jedoch die Vorlesungen über Einleitungswissenschaften in die Philosophie, ohne besondere Remuneration dafür, mit zu übernehmen. Das sonst mit dem Rectorat verbunden gewesene Honorar fällt künftig weg. Die Abfassung der Memorien haben die Professoren künftig der Reihe nach zu übernehmen. Der von den Professoren zu entwerfende Lections Catalog wird jedes Jahr, nachdem selbiger 14 Tage vorher der Gymnasial-Deputation mitgetheilt worden, im Programm und in den öffentlichen Blättern von dem Rector bekannt gemacht. In diesem Programm sind zugleich diejenigen Vorlesungen, welche im vergangenen Jahre wirklich gehalten worden, anzuzeigen. Sollte irgend Jemand, der nicht als Professor beim Gymnasium angestellt ist, Vorträge in dem Local desselben zu halten wünschen, so hat er die Genehmigung der Gymnasial-Deputation dazu nachzusuchen.

§. 6. Wer als Gymnasiast aufgenommen zu werden wünscht, muss zuvörderst dem Rector über sein bisheriges Lernen und Betragen durch die erforderlichen hiesigen oder auswärtigen Zeugnisse genügende Auskunft geben und, wenn er studiren will, entweder ein vollgütiges Zeugnis seiner Reife beibringen, oder sich durch eine Prüfung in den alten Sprachen, in Geschichte, Mathematik, ein angehender Theologe auch im Hebräischen, als hinreichend vorbereitet ausweisen. Diese Prüfung wird, in Gegenwart von Mitgliedern der Gymnasial-Deputation und des Rectors, von einigen der Professoren gehalten. Diejenigen, welche vom Johanneum zum Gymnasium übergehen wollen, werden nur, wenn sie wenigstens Ein Jahr in Prima gesessen haben, zum Examen admittirt. Die Gymnasial-Deputation kann in besondern Fällen davon dispensiren. Der Cursus der Gymnasiasten wird auf Ein Jahr bestimmt. Der aufgenommene Gymnasiast hat Einhundert Mark Courant dafür an den p. t. Rector zu entrichten, welcher den Betrag auf die bisherige Weise unter die Professoren vertheilen wird. Die Gymnasial-Deputation kann, den Umständen nach, von der Entrichtung dieses Honorars dispensiren. Die Gymnasiasten sind verpflichtet, sich besonders bei ihrem Eintritte in das Gymnasium, mit einem der Professoren über ihre Studien zu berathen. Aende-

rungen in den Disciplinargesetzen, auf welche die aufzunehmenden Gymnasiasten zu verpflichten sind, können, sofern sie Bestimmungen dieser Organisation betreffen, nicht ohne Einwilligung der Gymnasial-Deputation und, in erheblicheren Fällen, des Senats, vorgenommen werden.

§. 7. Die von den Professoren zu haltenden, dem Bedürfnisse gemäss, möglichst zu vermehrenden Vorlesungen zerfallen, dem §. 2 zufolge, in zwei Hauptclassen: Die erste begreift 1, diejenigen Wissenschaften in sich, welche eine weitere und vollendetere Ausbildung der Gymnasiasten in den sogenannten Schulkenntnissen und in den zur höheren, wissenschaftlichen Bildung überhaupt gehörigen Kenntnissen und Fertigkeiten bezwecken, namentlich Interpretation des alten und neuen Testaments, der schwereren römischen und griechischen Schriftsteller und Alterthumskunde, so wie die die reale Seite der allgemeinen Gelehrtenbildung betreffenden Wissenschaften, als: Staats-, Cultur- und Literärgeschichte, Statistik, Philosophie, Mathematik und Naturwissenschaften; 2, die zur unmittelbaren Vorbereitung auf das Studium der Facultätswissenschaften dienenden encyclopädischen und methodologischen Vorlesungen. Die zweite Classe begreift diejenigen unentgeltlich von den Professoren zu haltenden Vorlesungen in sich, welche auch für Nicht Gymnasiasten bestimmt sind. Jeder der Professoren hat jährlich mindestens über einen Gegenstand dergleichen Vorlesungen zu halten.

§. 8. Da für die Bildung der Studirenden, ausser den gewöhnlichen Lehrvorträgen, auch practische Uebungen, unter Aufsicht der Lehrer, ein überaus wichtiges Hülfsmittel sind, so haben die Professoren mit der Anwendung derselben bei dem Gymnasio fortzufahren, und den einzelnen Gymnasiasten dabei die möglichste Aufmerksamkeit und Sorgfalt zu widmen. Selbige bestehen theils in regelmässig zu ordnenden Examinatorien und in Disputationen, welche letztere hin und wieder auch öffentlich gehalten werden können, theils in schriftlichen Ausarbeitungen, bei welchen jedoch dahin zu sehen ist, dass sie weder die Zeit der Gymnasiasten zu sehr in Anspruch nehmen, noch über den Kreis der Gymnasial-Studien hinausstreten, theils in naturwissenschaftlichen Uebungen, als: naturhistorischen Excursionen, physikalischen und chemischen Experimenten u. s. w.

§. 9. Den Professoren bleibt es unbenommen, ausser den im §. 7 gedachten, durch den Zweck des Gymnasii wesentlich bedingten Vorlesungen, auch noch andere, über mehr specielle Gegenstände, zu halten, zu welchen entweder die besondere Richtung ihrer Privatstudien oder auch eine vorzügliche Empfänglichkeit ihrer Zuhörer sie veranlasst. Es versteht sich jedoch von selbst, dass durch solche Vorlesungen den nothwendig zu haltenden kein Eintrag geschehen, der Gegenstand derselben in der Regel auch weder zu dem Lehrfache eines andern Professors, noch zu dem Kreise der für die Universität ausschliesslich bestimmten Wissenschaften gehören darf.

§. 10. Die Professoren haben auch der in den §. §. 1 und 7 gedachten gemeinnützigen Wirksamkeit des Gymnasii eine vorzügliche Sorge zu widmen, und sich zu bestreben, ein lebendiges Interesse des Publicums für die zu haltenden öffentlichen Vorlesungen zu erwecken und zu erhalten, und solchergestalt sowohl veredelnd auf allgemeine Bildung einzuwirken, als auch Handlung, Schiffahrt, Künste und Gewerbe durch Verbreitung wissenschaftlicher Kenntnisse zu befördern. Jeder der Professoren hat in dieser Rücksicht die seinem Fache angehörigen Vorlesungen zu halten,

namentlich der Professor der biblischen Philologie über Geschichte der christlichen Kirche und der Reformation insbesondere, der Professor der classischen Philologie über Mythologie, Kunstgeschichte, alte Literatur, der Professor der Geschichte über Geschichte des Welt- und hamburgischen Handels, Hamburgische Geschichte und Verfassung, Handelsgeographie, der Professor der Mathematik und Physik über Physik, Chemie und Mechanik im Allgemeinen und deren Anwendung auf Künste, Fabriken, Manufacturen und Gewerbe, über neuere Entdeckungen und Erfindungen in diesen Gebieten, der Professor der Naturgeschichte über allgemeine Naturgeschichte und deren Anwendung auf Handlung und Oeconomie, Botanik für Pharmaceuten. Jedoch werden durch die vorstehenden Bestimmungen Vorlesungen über andere wissenschaftliche oder gemeinnützige Gegenstände nicht ausgeschlossen. Sollten die Umstände oder das Bedürfnis eine Veränderung, Erweiterung oder festere Organisation dieser Wirksamkeit des Gymnasii nothwendig oder nützlich machen, so werden die weiteren Verfügungen dafür seiner Zeit erfolgen. *Conclusum in Senatu Hamburgensi die 31. Maji 1837.*

Die gegenwärtigen Lehrer sind die Herren Professoren Joh. Georg Chr. Lehmann für Naturgeschichte, Chr. Petersen für classische Philologie, Otto C. Krabbe für biblische Philologie, Chr. Fr. Wurm für Geschichte, Carl Wiebel für Mathematik und Physik.

Handelsgericht. Durch Rath- und Bürgerschluss vom 8ten August 1815 beliebt. Hier werden ananschliesslich streitige Handlungssachen angebracht und entschieden. Es besteht aus einem Präses und Vice-Präses, 9 Richtern (Kaufleuten), einem Actuar und dessen Substituten. Der Präses und der Vice Präses sind graduirte Rechtsgelehrte. Das Handelsgericht theilt sich in zwei Kammeru; in einer derselben führt der Präses, in der andern der Vice Präses den Vorsitz. Die Sitzungen der ersten Kammer sind am Montage und Donnerstage, die der zweiten am Mittewochen und Sonnabend, von 10 Uhr an. Dienstags ist eine Audienz zur Producirung der Schriftsätze in den zum schriftlichen Verfahren verwiesenen Sachen. In den öffentlichen Audienzen findet mündliche Verhandlung Statt. Das Weitere über dieses Gericht, dessen Sitzungen auf dem Eimbeckschen Hause gehalten werden, sehe man in der Ordnung und dem Reglement des Handelsgerichts.

Handlungs-Akademie von G. F. Averdick, Krajenkamp no 7 in Hamburg. Für junge Männer, welche sich genügende Vorkenntnisse in einem Comptoir erworben haben, um ihnen nach der Anleitung des von dem Director der Akademie herausgegebenen Werks, „das Handlungs-Comptoir in Hamburg“, die nöthige Kenntniss von der Anordnung, dem Zusammenhange, der Führung und dem jährlichen Abschlusse der Bücher und der darauf zu begründenden Schluss Bilanz zu verschaffen, was nach Umständen in einem zwei monatlichen Cursus von wöchentlich zweimal zwei nacheinander folgenden Stunden erreicht werden kann, und für Jünglinge, welche ihre Schulstudien beendigt haben, und sich der Handlung widmen. Der Zweck ist, eine Vorbereitung für die Arbeiten, welche des Lehrlings beim Eintritt in ein Comptoir erwarten, und wodurch er befähigt wird, früher wie gewöhnlich sich nützlich zu machen. Zugleich wird er dadurch der ersten Unbeholfenheit überhoben, welche ihm die sonst ganz fremdartige Beschäftigung zuzieht, und die selbst in manchen Dingen noch spät sichtbar bleibt. In dieser Absicht erhält er in der Akademie nicht allein auf möglichst practische Weise eine vorläufige Kenntniss des kaufmännischen Briefwechsels, der Comptoirbücher, Rechnungen, Wechsel, Connossemente, Assecuranz-Policen und anderer vorkommenden Documente, der

technischen Ausdrücke u. s. w.; sondern er wird auch im kaufmännischen Schnellrechnen geübt, und seine Handschrift wird für gefällige kaufmännische Formen, sauber, schlank, fest und correct ausgebildet.

Für Kost und Wohnung, wenn verlangt wird, so wie für anderweitigen Unterricht sind besondere Verabredungen zu treffen.

Handlungs-Akademie, St. Georg, Besenbinderhof No. 53; begründet von dem am 11ten November 1831 verstorbenen, sehr verdienten Herrn Carl Crüger, Verfasser der bekannten Werke: „Der Kaufmann,“ „Der Comptoirist“ und „Die Handelsgeographie.“ Der Hauptzweck dieses Instituts geht dahin: tüchtige Comptoir Arbeiter zu bilden, und denselben das Practische und Theoretische des grossen Handels zugleich anschaulich zu machen, damit die Angehenden richtige Begriffe vom Fache und taugliche Materialien zur kaufmännischen Speculations Lehre sammeln. Es ist zu dem Ende ein regelmässiger Cursus auf die Dauer von 12 Monaten eingerichtet, worüber der Prospectus gratis in der Akademie, so wie in der Heroldschen Buchhandlung, ausgegeben wird. Das Institut ist nicht allein für die Jünglinge bestimmt, welche erst in ein Handlungs-Comptoir zu treten gesonnen sind, sondern auch für Fremde, welche in ihrer frühern Laufbahn den Seehandel und fremde Sprachen nicht gründlich kennen lernten, und hieher kommen, diesen Mangel durch Dienen par honneur zu ersetzen. Neben dem zu berücksichtigenden Vortheil, mit jungen Leuten aus den geachteten Familien des In- und fernen Auslandes zusammen zu treffen, und so Gelegenheit zu haben, Verbindungen zu schliessen, die im kaufmännischen Leben oft für die Zukunft von der grössten Wichtigkeit sind, finden solche Ansländer in dieser Akademie ein sicheres Mittel zur Beförderung ihrer Absichten. Der jetzige Director des Instituts ist Herr J. C. B. Langhenie.

Hanseatischer Verein. Diesen Namen führt eine Privat-Gesellschaft, deren Mitglieder in den Jahren 1813 bis 1815 an dem Kampfe zur Befreiung Deutschlands Theil genommen haben. Ausser denen, die damals zur hanseatischen Legion gehörten, kann jeder darin aufgenommen werden, der in jenen Jahren unter irgend einem Corps in den Heeren der Verbündeten diente. Die Wahl der Mitglieder geschieht durch Ballotement. Auch kann ein jeder, der diese Bedingungen erfüllte, ohne selbst Mitglied zu seyn, an den Zusammenkünften Theil nehmen, sobald er von einem Mitgliede eingeführt wird. Der Zweck dieses Vereins ist theils die Fortsetzung der in jener grossen Zeit geknüpften Bekanntschaften, theils die Unterstützung solcher ehemaligen Cameraden, die der Hülfe bedürfen. Das Local der Versammlung ist im Hôtel zur alten Stadt London, am Jungfernstieg No. 26 u. 27, und die Zeit derselben Donnerstags Abends 6 Uhr.

Harmonie. Unter den Instituten, welche der gesellschaftlichen Erholung und Unterhaltung der Bewohner Hamburgs gewidmet sind, nimmt die Harmonie, sowohl was ihren Zweck, als was ihr vieljähriges Bestehen betrifft, unstreitig den ersten Platz ein. Diese Gesellschaft, aus den wöchentlichen Zusammenkünften einiger achtbaren Bürger entstanden, wurde am 15ten November 1789 gestiftet. Anfänglich bestand sie nur aus wenigen Mitgliedern, bald aber zählte sie deren schon über 300, und eine Veränderung des Locals ward nothwendig. Man kaufte ein geräumiges Versammlungs Haus (auf den grossen Bleichen), richtete es zweckmässig ein, und eröffnete es im April 1793. — Der Zweck dieser Vereinigung ist Genuss geselliger Unterhaltung und Erheiterung, Erwerbung und Mittheilung gemeinnütziger Kenntnisse und vertrauliche Annäherung

der Mitglieder. Die Versammlungs- und das Lesezimmer sind den ganzen Tag geöffnet und sorgt der Oeconom des Hauses stets für Erfrischungen bester Qualität und für prompte Bedienung. Im Sommer gewährt der grosse, mit hübschen Partien versehene Garten einen angenehmen Aufenthalt. In den Gesellschaftszimmern sind, Hazardspiele ausgenommen, alle Spiele gestattet. Im Lesezimmer finden die Mitglieder die neuesten Nummern der vorzüglichsten hiesigen und auswärtigen politischen und belletristischen Tageblätter und Monatsschriften (die Tageblätter gleich nach ihrem Erscheinen und nach Ankunft der Posten) regelmässig vor. Auch werden die besten neuesten Werke, nach Auswahl der Vorsteher der Bibliothek und des Lesezimmers, in hinreichender Anzahl und zweckmässiger Abwechslung ins Lesezimmer geliefert. Die, besonders in den Fächern der neuern deutschen schönwissenschaftlichen Literatur, Geographie, Reisebeschreibungen und Geschichte reichhaltige Bibliothek (deren Verzeichniss im Jahre 1837 neu abgefasst und gedruckt ist, und die jährlich mit den neuesten und besten Werken vermehrt wird), bietet den Theilnehmern Gelegenheit dar, sich und ihren Familienkreis mit ausgewählter belehrender und unterhaltender Lectüre zu versehen. Zu diesem Zwecke ist das Bibliothek-Zimmer Montags, Mittwochs, Freitags und Sonnabends (Festtage ausgenommen) von 12 bis 2 Uhr geöffnet, und ist der Aufscher der Büchersammlung an diesen Tagen auch mehrere Stunden im Lesezimmer anwesend, um den Mitgliedern etwa gewünschte Auskunft über literarische Gegenstände zu ertheilen.

Im Jahre 1836 ist das Local der Gesellschaft bedeutend vergrössert und der innern Einrichtung diejenige Eleganz ertheilt, welche der Geschmack der jetzigen Zeit verlangt, so dass auch in dieser Hinsicht die Harmonie unter ähnlichen hiesigen und auswärtigen Instituten sich ganz besonders auszeichnet.

Die Direction der Gesellschafts-Angelegenheiten ist acht Vorstehern und acht Deputirten übertragen, welche jährlich aus den Mitgliedern erwählt werden. Vier Mitglieder vertreten bei vorkommenden Fällen, als Suppleanten, die Stelle der Deputirten.

Die Anzahl der Mitglieder wird, auf Veranlassung der Direction, durch Wahl vermehrt.

Fremde können unter den gesetzlichen Erfordernissen von den Mitgliedern eingeführt werden. Am ersten und dritten Donnerstage eines jeden Monats findet Einführung hiesiger Freunde der Mitglieder Statt.

Aus der obigen Darstellung ergibt sich, dass an diesem Vereinigungsorte für jeden Besuchenden aufs Beste gesorgt ist: der Freund der Lectüre, der Erholungsspiele und Conversation findet hier Belehrung und Unterhaltung in einem Kreise der achtbarsten und angesehensten Bürger Hamburgs.

Heil-Institut für Taubstumme und Gehörlose, St. Georg, bei dem Strohhaus No. 41; errichtet 1836, von Hrn. Dr. Barrie's.
Heine'sche, Hermann, Stiftung. Diese von Herrn Salomon Heine zum Andenken seines Sohnes Hermann im Jahre 1837 gestiftete Wohlthätigkeits-Anstalt bezweckt, unbemittelte hiesige Einwohner (vorläufig nur Israeliten) in ihrem Broterwerbe durch Darlehung eines Capitals zu unterstützen. Zur Fundirung dieser Stiftung ist ein Capital von Bco. \mathcal{R} 100,000 bestimmt. Unter Bco. \mathcal{R} 1000 wird kein Darlehen geleistet, das Maximum desselben soll innerhalb der ersten fünf Jahre der Anstalt Bco. \mathcal{R} 2000, für die Folgezeit aber Bco. \mathcal{R} 6000 nicht überschreiten. Von den von der Stiftung erhaltenen Darlehen findet im ersten Jahre nach der Entleihung kein

Abtrag Statt. Nach dessen Ablauf aber soll die Rückzahlung binnen 5 Jahren, in 10 gleichen Terminen, erfolgen. Die Zahlung der Zinsen (2 pCt. Cour. von Banco p. A.) geschieht halbjährlich.

Die Administration der Stiftung besteht aus fünf Personen, von denen der der Anciennität nach älteste Administrator das Präsidat führt. Alljährlich wird der Bestand der Stiftung und die inzwischen geführte Verwaltung von einem Mitgliede des Senats, als Revisor, geprüft.

Die Stiftungs-Urkunde ist von E. H. u. H. Rathe bestätigt. Die Statuten, welche die näheren Bestimmungen enthalten, sind gedruckt.

Hospital zum heiligen Geist. Dieses wohlthätigen, schon sehr früh gegründeten, Instituts wird bereits in der ersten Hälfte des 13ten Jahrhunderts gedacht. Ursprünglich scheint es ein Krankenhaus der Barfüßer Mönche gewesen zu seyn, welches später die Bestimmung erhielt, dass 150 arme alte Leute darin aufgenommen wurden. Die damit verbundene Kirche wurde im Jahre 1832 abgebrochen. Im Jahre 1835 ward die Stiftung mit einem neuen Gebäude (nach dem Plane und unter der Leitung des hiesigen Stadt-Baumeisters, Herrn Wimmel, von Herrn Stiefvater aufgeführt) versehen. Es ist zur Aufnahme von 156 Hospitaliten eingerichtet und enthält drei Schlafsäle, nämlich einen parterre für 52 Frauen, einen in der ersten Etage, ebenfalls für 52 Frauen, und einen dritten in der zweiten Etage, für 52 Männer; alle drei Räume sind mit Heizungs-Röhren, Wasser-Leitungen und Water-Closets versehen, welche durch den im Kellergeschosse angebrachten Dampfkessel und eine Wasserkunst (von Herrn Libbertz verfertigt) ihren Bedarf an Wasser empfangen. Das ganze Gebäude ist von Grund auf mit Cement gemauert, auch die Treppen von diesem Material verfertigt; sämtliche Fenster Rahmen sind von Guss-eisen (hiesiger Fabriken), so dass Feuersgefahr möglichst beseitigt ist, und eine lange Dauerhaftigkeit gehofft werden kann; das Dach ist mit Schiefer gedeckt, und gegen hohe Fluthen sind zweckmäßige Vorkehrungen getroffen, um zu verhüten, dass selbige dem Gebäude nachtheilig werden. Das Haus enthält, ausser den Wohnungen der Hospitaliten, den Betsaal, mit Altar, Kanzel und Orgel, heiter und würdevoll ausgestattet, noch die mit allem Erforderlichen wohl versehenen, zur Aufnahme bettlägeriger Kranken eingerichteten Zimmer, Backstube, Bierkeller, Straf-Local, Todtenkammer, so wie einen Vorrathskeller; an der Fleetsseite ist ein freier, mit Bäumen bepflanzter Hofplatz, zum Aufenthalt der alten Leute in freier Luft eingerichtet, und man hat die menschenfreundliche Sorgfalt für ihre Gesundheit so weit geführt, dass sie bei nassem und ungünstigem Wetter die so nöthige körperliche Bewegung unter einem bedeckten Gange finden können. Das im Jahr 1819 erbaute und mit dem neuen Local, vermittelst Communications-Thüren, in Verbindung gesetzte Oeconomie Gebäude, enthält das Archiv, den Speisesaal, Vorrathskammern und die sonstigen zu den Utensilien und Bedürfnissen dieser Anstalt erforderlichen Räume, nebst dem Arbeitszimmer und der Wohnung des dabei angestellten Oeconomen, welcher für Aufrechthaltung der Ordnung und Reinlichkeit zu sorgen, auch bei Krankheitsfällen Alles anzuschaffen hat, was die Aerzte des Hauses zur Herstellung und Stärkung der Kranken und Schwachen verordnen.

Jeder, der aufgenommen zu werden wünscht, muss 1) 50 Jahre alt seyn, 2) ein von dem verwaltenden Herrn Ober-Alten zu bestimmendes Geschenk (nicht als Einkaufsgeld zu betrachten) entrichten und 3) beim Eintritte, ausser 5 R 12 S , die an kleinen

Gebühren zu erlegen sind, an Mobilien-Gegenständen, unter andern ein complettes gutes Bett, nebst dem nöthigen vorschriftsmässigen Leinwand, eine Commode, zwei Stühle und sonstiges kleines Geräth, mithringen; stirbt ein Hospitalit, so fällt der Nachlass, er bestehe, worin er wolle, in Mobilien oder Capitalien, so wie das Todtengeld, an die Stiftung, zu welchem Ende jeder Bewohner des Hauses vor der Aufnahme eine Erklärung an Eides Statt zu machen hat. Es ist eine gedruckte Haus-Ordnung vorhanden, der alle Hospitaliten sich unterwerfen müssen.

Vorsteher des Instituts sind die sämmtlichen Ehrb. Herren Oberalten. Oeconom ist Herr C. R. Oll.

Institut für weibliche Kranke. } Diese beiden Institute, mit
Institut für männliche Kranke. }

dem gemeinschaftlichen Namen des Freimaurer-Krankenhauses gewöhnlich bezeichnet, sind eine Stiftung der hiesigen fünf vereinigten Freimaurer Logen englischer Constitution. Die erste Idee zur Beförderung derselben fasste der verstorbene Schauspiel Director F. L. Schröder; der Plan zum Institute für weibliche Kranke wurde in einer Verbindung mehrerer der thätigsten Mitglieder jener Logen schon 1792 entworfen und war im October des Jahres 1795 ausgeführt; das Institut für männliche Kranke entstand später, wurde nach einem von dem verstorbenen Baurath Ahrens verfertigten Risse erbauet, und Ostern 1804 zur Aufnahme der Kranken eröffnet, jenes, anfangs nur für 18 Kranke bestimmt, wurde später für 24 Kranke erweitert, enthält jetzt 30; dieses 48 Betten. Beide Institute liegen bei dem Damnthore am Walle, neben einander, aber mit gänzlich gesonderter innerer Einrichtung, in einer von dem gewöhnlichen Stadtgeräusch entlegenen Gegend, und grenzen nach hinten an den Garten des Logenhauses, dessen Benutzung den Kranken frei steht. Beide Gebäude sind drei Stockwerke hoch, deren drittes bei dem für weibliche Kranke aber gebrochen ist, und liegen die Zimmer an der vordern und hintern Seite des Hauses, mit einem in der Mitte liegenden Corridor. Die Zimmer selbst, einen grössern Saal im Institute für männliche Kranke ausgenommen, sind nur zu 2, 3 oder 4 Kranken eingerichtet; die Bettstellen sämmtlich von Eisen. Im Institute für weibliche Kranke befindet sich das Versammlungs-Zimmer der Administration, die Wohnung des Oeconomen, Küche, Vorrathskammer und Badezimmer.

Diese Institute bestehen durch jährliche Beiträge derer unserer wohlthätigen Mitbürger, die sich für die Existenz derselben interessiren, und wodurch dieselben (für das Institut für weibliche Kranke 3 \mathcal{R} , für das für männliche Kranke 6 \mathcal{R}) ein unbedingtes Recht zur Aufnahme ihrer Kranken erlangen; durch das von den Kranken bezahlte Kostgeld, und durch den Zinsenertrag belegter Capitalien. Letztere verdanken sie theils Schenkungen, theils Vermächtnissen wohlthätiger Mitbürger, deren Namen auf zwei im Versammlungs-Zimmer der Administration hängenden Tafeln verzeichnet sind, und unter welchen der Gründer dieser Anstalten, F. L. Schröder, eine besondere Erwähnung verdient, welcher sowohl während seines Lebens, als bei seinem Tode durch ein bedeutendes Vermächtniss, besonders das Institut für weibliche Kranke bedachte. Ausserdem haben die Institute noch von Zeit zu Zeit, nach dem jedesmaligen Bedürfniss, eine aussergewöhnliche Einnahme, durch Concerte u. dgl. m., welche von den Mitgliedern der Logen zu ihrem Besten veranstaltet werden. In dem verschiedenen Zeitpunkte der Entstehung, und in dem Umstande, dass einige der Vermächtnisse nach dem Willen der Erblasser zum Besten nur eines der beiden Institute verwendet werden sollen,

liegt der Grund, weshalb jedes Institut seine besondere Rechnung führt. Die Verwaltung besteht aus acht Mitgliedern; dem Patron der Institute, Herrn Bürgermeister Bartels, welcher in den Versammlungen den Vorsitz führt; zweien Vorstehern, Herrn Senator Merck und Herrn O. R. Schröder; den vier Aerzten, Herren Dr. de Chaufepié sen., Dr. Buek, Dr. Bülow, Dr. Beer und dem jedesmaligen Präses der Schatz- und Almosen-Comité der fünf vereinigten Logen, jetzt Herrn C. E. Buek. Am Ende eines jeden Verwaltungsjahres, das mit dem letzten Tage des Septembers schliesst, findet in einer allgemeinen Versammlung der Rechnungsabschluss Statt, und werden dann die Bücher der Schatz- und Almosen-Comité der Logen zur Revision übergeben. Ein jährlicher Bericht wird gedruckt, und den Beförderern der Institute bei Eincassirung der gezeichneten Beiträge mitgetheilt; ausserdem in den öffentlichen Blättern dem Publicum bekannt gemacht. Zwei Vorsteherinnen, Frauen der Vorsteher, Aerzte u. s. w. führen die Aufsicht über das den Instituten gehörige Leinenzug.

Die Institute sind für Kranke jeder Art bestimmt; ausgeschlossen sind nur Geisteskranke, Kranke, die an Syphilis oder Krätze leiden, und Schwangere. Die ärztliche Behandlung wird von den Herren Doctoren de Chaufepié sen., Buek und Bülow, die wundärztliche von Hrn. Dr. Beer geleistet; die kleineren chirurgischen Hilfsleistungen sind dem Wundarzte, Herrn Kirchner, wohnhaft Gänsemarkt No. 7, übertragen. Oeconom beider Anstalten ist Herr Johann Christian Friedrich Jüngken.

Wegen der Aufnahme wendet man sich an die Herren Vorsteher, Hrn. Senator Merck, alter Wandrahm No. 20, und Hrn. O. R. Schroeder, Grimm No. 6, oder an einen der Herren Aerzte. Anfangs wurden die einzelnen Bedürfnisse der Kranken berechnet; zufolge einer im April 1825 erfolgten Bekanntmachung der Administration, fallen jetzt alle Kosten für einzelne Hilfsleistungen, ohne dass dadurch die Hilfsleistungen selbst vermindert oder beschränkt wären, weg, und beträgt das tägliche Kostgeld für einen männlichen Kranken 16 β , für einen weiblichen 14 β , wofür er Wohnung, ärztliche Behandlung, Arznei, Beköstigung und Pflege erhält. Verlangt jemand, von den andern Kranken ganz abgesondert zu seyn, und ein eigenes Zimmer zu haben, so muss er dafür besonders, und zwar in den 6 Winter-Monaten, von Michaelis bis Ostern, 4 \mathcal{R} , und in den Sommer-Monaten 2 \mathcal{R} wöchentlich bezahlen. Bedarf er dann auch eines eigenen Wärters oder einer Wärterin, so werden dafür respective 22 β und 21 β täglich für Lohn und Kost des Wärters mehr bezahlt. Sollte jemand in Hinsicht der Beköstigung besondere Wünsche haben, so hat er sich speciell darüber mit dem Oeconomen zu berechnen. So weit die Mittel der Institute reichen, werden in geeigneten Fällen einzelne Kranke für ein geringeres Kostgeld, oder ganz unentgeltlich aufgenommen, verpflegt und geheilt.

Nach einem neueren Beschlusse werden auch ältere kränkliche oder schwächliche Personen beiderlei Geschlechts, welche im Kreise ihrer Familie die nöthige Pflege nicht finden können, auf bestimmte Zeit oder für ihre Lebensdauer für ein billiges Entgelt aufgenommen, worüber die nähere Vereinbarung mit dem Herrn Vorsteher O. R. Schroeder zu treffen ist.

Ursprünglich wurden diese beiden Institute für weibliche und männliche Dienstboten gestiftet. Die mangelhafte Einrichtung des ehemaligen Krankenhofes rechtfertigte nur zu sehr die Furcht der dienenden Classe vor dieser Anstalt; und doch boten die Privatwohnungen damaliger Zeit kein genügendes Local zur Pflege

bei eintretenden Krankheitsfällen für die Dienstboten dar. Es halfen diese Institute daher bei ihrer Einrichtung einem allgemein lebhaft gefühlten Bedürfnisse ab, wie dies die Zahl der jährlichen Beiträge, die das Recht zur unbedingten Aufnahme der erkrankten Dienstboten verschafften, bewies. Als der Raum es gestattete, traten auch mehrere Zünfte mit der Administration in Verbindung, und schickten ihre kranken Gesellen in diese Anstalten zur Heilung. Das allgemeine Krankenhaus aber machte durch seine grossartige vortreffliche Einrichtung jene früher gegründete Furcht nichtig, und liess sie, wo sie sich noch fand, als leeres Vorurtheil erscheinen. Das Kostgeld für die gewöhnliche Hospitalverpflegung wurde überdies sehr niedrig gestellt, durch Decret eines Hochedlen Senats auf 3 $\frac{1}{2}$ wöchentlich für die hiesigen Handwerkszünfte, 7 $\frac{1}{2}$ täglich; so dass dadurch nicht einmal der tägliche Durchschnittskostenaufwand für jeden einzelnen Kranken gedeckt wird, der nur erst in den Jahren 1833 und 1834, 8 $\frac{1}{2}$ $\frac{1}{2}$ und 8 $\frac{1}{2}$ $\frac{1}{2}$, sonst stets zwischen 9 und 10 $\frac{1}{2}$ betrug, in einzelnen Jahren selbst 10 $\frac{1}{2}$ überstieg. Bei einer solchen Concurrenz musste natürlich eine Privat-Anstalt, wie diese Institute, zurückstehen, und es war eine nothwendige Folge, dass nach Eröffnung des allgemeinen Krankenhauses nicht allein die Herrschaften ihre erkrankten Dienstboten, sondern auch der grössere Theil der Zünfte ihre erkrankten Gesellen diesem zur Heilung übergeben. Die Frequenz dieser Institute hat daher seit jener Zeit abgenommen, weshalb seit einigen Jahren schon in jedem derselben ein Zimmer für heilbare Blinde bestimmt wurde, deren Behandlung früher der verstorbene Dr. Ebeling, nach dessen Tode Herr Dr. Schön leitete. Ist nun aber gleich durch das allgemeine Krankenhaus die ursprüngliche Bestimmung dieser Institute gehoben worden, so hat doch die Erfahrung der seitdem verflossenen Zeit gezeigt, dass sie keineswegs überflüssig geworden sind, sondern neben jener grossen allgemeinen Anstalt bestehen können, und ihren Zweck würdig erfüllen. Denn da der Hauptunterschied eigentlich nur darin liegt, dass diese Institute keinen so geringen Verpflegungsgrad bieten können, wie das allgemeine Krankenhaus, bei grösseren Forderungen aber das Kostgeld in beiden Anstalten fast dasselbe ist (7, 9, 11, 20 $\frac{1}{2}$ wöchentlich, nach den verschiedenen Forderungen); so gewähren diese Institute, namentlich Kranken aus den bessern Ständen, Fremden, jungen unverheiratheten Leuten, solchen, die sich einer besondern chirurgischen Operation, einer besondern ärztlichen Behandlungsweise unterwerfen müssen u. s. w., einen geeigneten Zufluchtsort, wo sie für den möglichst geringen Kostenaufwand jede Art ärztlicher Hülfe und Pflege finden können. Die Aufnahme ist überdies ohne allen Zeitverlust zu beschaffen, die Lage in der Stadt erleichtert die Fortsetzung des Verkehrs mit den Einwohnern derselben, den Besuch von Verwandten und Freunden, der an keine Zeit und andere specielle Erlaubniss, als von Seiten des behandelnden Arztes, gebunden ist; und die geringere Zahl der hier befindlichen Kranken hat nothwendig eine grössere Stille und Ruhe in der Anstalt selbst zur Folge. In Hinsicht der zur Heilung der Kranken erforderlichen Mittel findet die grösste Liberalität Statt, und kommt bei den ärztlichen Verordnungen kein Kostenaufwand in Betracht. Es haben sich auch daher diese Institute bisher des Vertrauens des Publicums ununterbrochen erfreut und nichts wird versäumt, sich dasselbe auch für die Zukunft zu sichern.

Johanneum, oder Johannis-Schule, eine der ältesten Bildungsanstalten in Hamburg, liegt am Plan, unmittelbar hinter dem Platze, wo die Johanniskirche stand, welche im Jahre 1830 ab-

getragen wurde. Das gegenwärtige Local bildete einst einen Theil des alten Johannis-Klosters, ist weder sehr geräumig, noch in die Augen fallend. — Das Johanneum wurde von dem um Hamburgs Kirchen- und Schulwesen hochverdienten Dr. Johannes Bugenhagen, dessen Andenken bei der dritten Jubelfeier der Schule eine gerechte Anerkennung und Würdigung gefunden hat, (s. Fr. Carl Kraft de Joannis Bugenagii in rebus scholasticis meritis. Hamb. 1829. 4., und dessen *Carmen seculare*, so wie *Historia Johannei hamburgensis*. Scripsit F. Th. L. Calmberg, Prof. Typis exscriptis sumtusque fecit J. A. Meissner, auch Deutsch, Hamb. bei demselben 1829) am 24. Mai 1529 eingeweiht und der lernbegierigen Jugend geöffnet. Unter wechselnden Schicksalen, die freilich zum Theil sehr unerfreulich und für die höhere Schulbildung nicht sehr förderlich waren, erhielt sich die Anstalt zwar, selbst bei sehr grossen Mängeln, bis zum Anfange dieses Jahrhunderts, musste aber, ihrer Auflösung, in den obern Classen wenigstens, ganz nahe, nach dem Abgange des Rectors Lichtenstein nach Helmstädt, den Anforderungen der Zeit gemäss, neu organisirt werden. Ausser mehreren sehr achtbaren Mitgliedern des Scholarchats erwarb sich vorzüglich der von Klosterbergen im Jahre 1802 hierher berufene Director Dr. Gurlitt grosse Verdienste um die neue Einrichtung der Schule. Befördert wurde der bessere Zustand derselben besonders auch noch durch die anständige Besoldung der obern Lehrer, die früher ein höchst spärliches Einkommen gehabt hatten. Seit dem Wiederaufblühen des Johanneums haben in demselben eine grosse Anzahl trefflicher, zum Theil ausgezeichnete Männer ihre Schulbildung erhalten. Mehrere derselben sind theils als Lehrer an Universitäten und Schulen, theils in andern Staatsämtern im In- und Auslande angestellt. Mit Recht nimmt das Johanneum, seit jener glücklichen Umgestaltung, einen ehrenvollen Platz unter den deutschen Gymnasien ein. Als nach Gurlitts Tode (er starb den 14. Juni 1827) Herr Dr. Friedrich Carl Kraft, vorher Director des Gymnasiums zu Nordhausen, (Verfasser eines sehr geschätzten lateinischen Wörterbuchs und mehrerer anderer werthvollen philologischen Schriften), hierher berufen wurde, entwarf derselbe im Auftrage der obersten Schulbehörde eine neue zeitgemässe Lehrverfassung, über welche er in dem Osterprogramm von 1828 näheren Bericht erstattet hat. Nach dieser neuen Einrichtung bestand das Johanneum bis Oster 1834 aus drei Abtheilungen: 1) aus der Gelehrtenschule mit 5 Classen, 2) aus der Realschule mit 3 Classen und 3) aus der Vorschule mit 2 Classen. Die letztere Abtheilung bereitet die allgemeine Schulbildung vor, so dass die Schüler der ersten Classe entweder, wenn sie die höhere wissenschaftliche Laufbahn betreten wollten, in die unterste Classe der Gelehrten-Schule übergingen, oder wenn sie sich dem Handelsfache oder überhaupt nicht dem gelehrten Stande widmen wollten, in die Realschule eintraten. In Folge des Rath- und Bürger-schlusses vom 27. April 1837 ist eine gänzliche Trennung der fortan mit einem eigenen Director und ordentlichen Lehrern zu versehenen Realschule von der Gelehrtenschule erfolgt.

In Hinsicht der innern Einrichtung der Gelehrtenschule ist die Einrichtung getroffen, dass jede Classe ihren Hauptlehrer (Ordinarius) hat, neben welchem jedoch auch andere Lehrer den Unterricht erteilen. Der Hauptlehrer wacht nicht nur über den wissenschaftlichen Geist seiner Classe, sondern auch über Disciplin und Ordnung überhaupt. Das früher eingeführte Parallel-System beim Unterrichte ist aus hinreichenden Gründen im Ganzen aufgehoben. Das erwähnte Programm von 1828 handelt ausführlich

davon. An Umfang und innerem Zusammenhange hat der Lehrplan unstreitig gewonnen; besonders sind auch den für Hamburg's Jugend so wichtigen neueren Sprachen die nöthigen Stunden zugetheilt worden. Den Unterricht in der aus 5 Classen bestehenden Gelehrtenschule besorgen 6 Professoren, worunter der Director mit begriffen ist, nämlich: Prof. Dr. Kraft, Director, Ordinarius von Prima; Prof. Dr. Corn. Müller, Ordinarius von Secunda; Prof. Lt. Calmberg, Ordinarius von Tertia; Prof. Dr. Ullrich, Ordinarius von Quarta; Prof. Dr. Hinrichs, Ordinarius von Quinta; Prof. Bubendey, Lehrer der Mathematik in allen Classen; ausserdem 2 Collaboratoren, 1 Lector der französischen und 1 Lector der englischen Sprache, 1 Zeichnen-, 1 Schreib- u. Rechnen-, 1 Gesanglehrer.

Die Realschule, deren Director Herr Dr. Krämer ist, hat seit Michaelis 1837 8 Classen, deren Einrichtung in dem Michaelisprogramm vom J. 1837 und schon früher in dem vom J. 1834 näher angegeben ist. Neben dem Director arbeiten an derselben als ordentliche Lehrer die Herren Doctoren Jäger, Röpe, Bertheau und Sievers. Ausserdem hat sie 2 Collaboratoren, 1 französischen und 1 englischen Lector, 2 Rechnen- u. Schreiblehrer, denen jetzt noch 1 Hülflehrer im Rechnen beigelegt worden, 1 Zeichnen u. 1 Gesanglehrer.

Für den Gesamtunterricht in jeder der beiden Schulen zahlt jeder Schüler, wenn er nicht eine Freistelle geniesst, jährlich 100 \mathcal{R} Court. Die meisten der Herren Professoren und Lehrer nehmen auch junge Leute in Pension und sorgen für die sittliche und wissenschaftliche Bildung der ihnen anvertrauten Jünglinge. (Durch Rath- u. Bürgerschluss wurde am 1. Decb. 1836 die Errichtung neuer Bibliothek-Gymnasial u. Schul-Gebäude nebst Lehrer-Wohnungen auf dem Domsplatze beliebt.)

Für die Witwen der ordentlichen Lehrer des Johanneums besteht schon seit dem Rectorat des trefflichen Johann Samuel Müller eine sehr zweckmässig eingerichtete Witwen-Casse. Sie wurde den 23. Juni 1736 gegründet und erhielt durch ein Legat von 4000 \mathcal{R} Bco., welches die ehrwürdige Frau Gertrud Scheele, geb. Schoppe zu diesem Zwecke bestimmt hatte, im Jahre 1787 einen bedeutenden Zuwachs. Bei den mässigen Beiträgen der wenigen Mitglieder des wohlthätigen Instituts kann jedoch der Fonds, trotz der gewissenhaftesten, jährlich wechselnden Verwaltung, nicht gross seyn. Möchten wohlhabende Bewohner unserer Stadt durch Schenkungen an diese milde Stiftung, sich ein dauerndes Denkmal setzen und dadurch das Loos der Hinterbliebenen verdienstvoller Schulmänner mit erleichtern helfen!

Johannis-Kloster. Nach einer, von dem Grafen Adolph von Schauenburg IV. gegen den König von Dänemark Waldemar, im Jahre 1227 bei Bornhövt gewonnenen Schlacht, wurde dieses und das St. Marien-Magdalenen Kloster (m. s. diesen Artikel), in Folge eines Gelübdes gestiftet; jedoch erst 1235 (weil die Domgeistlichen Hindernisse in den Weg legten; von Dominicaner-Mönchen bezogen. Es brannte 1281 ab, und wurde erst 1314 wieder aufbauet. Im Jahre 1529 hörte es auf, ein Mönchskloster zu seyn, und die nach Niederreissung des Nonnenklosters zu Harvstehude, 1530, zur lutherischen Kirche übergegangenen Nonnen erhielten im St. Johannis Kloster freie Wohnung und Verpflegung. So entstand das, besonders seit dem Jahre 1580 nach einer neuen Ordnung eingerichtete, jetzt noch fortdauernde Jungfern Kloster. Das alte Klostergebäude befand sich bei der St. Johannis Kirche; das neue ist erbaut am Wall zwischen dem Deich- und Steinthor. Das Kloster selbst wird von der Jgfr. Domina und einem Theil der

Conventualinnen bewohnt; die übrigen leben ausser demselben bei ihren Verwandten oder Freunden. Als Einkaufsgeld werden 300 \mathcal{L} Spec. bezahlt, und wenn eine Expectantin zur Hebung gelangt, 1550 \mathcal{L} Court. Früher hatten die Conventualinnen dafür eine Leibrente von 300 \mathcal{L} baaren Geldes aus des Kloster Casse und an sonstigen Revenüen in Naturalien, Eintrittsgeldern und kleinen Sporteln, zu Geld gerechnet, circa 100 \mathcal{L} . Jetzt hat sich die Zahl von 27 Conventualinnen inclusive der Domina, auf 43, die zur Hebung sind, vergrössert. Dabei ist die Einrichtung getroffen, dass ausser einer verhältnissmässigen Vermehrung der Einnahme der Domina, bei den 27 älteren Conventualinnen die Naturalien und fast alle Neben-Einnahmen wegfallen und sie 500 \mathcal{L} , vierteljährig mit 125 \mathcal{L} , aus der Kloster-Casse erhalten. Darin besteht ihre feste unwechselbare Einnahme, nebst freier Wohnung für 20.

Da die Kloster-Casse dazu im Stande war, so hat man vor einigen Jahren erst 8 Expectantinnen, und hernach noch wieder 8 unter folgenden Bedingungen zur Hebung auf- und einrücken lassen: 1) dass sie nur ein Recht auf freie Wohnung haben, wenn keine der älteren Conventualinnen sie in Anspruch nimmt; dass dagegen 2) die 8 zuerst eingetretenen Expectantinnen 400 \mathcal{L} und 3) die zuletzt eingetretenen 300 \mathcal{L} baares Geld in vierteljährlichen Ratis von resp. 100 \mathcal{L} und 75 \mathcal{L} aus der Kloster-Casse erhalten. Es sind also jetzt 3 Classen von zur Hebung stehenden Conventualinnen von 500 \mathcal{L} , 400 \mathcal{L} und 300 \mathcal{L} .

Das neue Kloster ist 276 Fuss lang, 41 Fuss tief und hat zwei Flügel von 76 Fuss Tiefe, ist kellerhohl und zwei Etagen hoch. Es enthält Wohnraum für eben so viele Conventualinnen als das alte Kloster, jedoch nach einem grösseren und bequemeren Maassstabe. In der ersten Etage befindet sich die Wohnung der Jgfr. Domina, enthaltend 5 Zimmer, Küche, Kammer und Vorrathskeller, 8 Wohnungen für Conventualinnen, jede aus einem Wohnzimmer, Schlafzimmer, Küche und abgeschlossenem Vorplatz bestehend, 4 Zimmer für Domestiken, und die abgesonderte Wohnung des Kloster-Beamten. Die zweite Etage enthält 12 Wohnungen für Conventualinnen, gleich denen der ersten Etage, 4 Domestiken-Zimmer und einen reich verzierten Versammlungs-Saal, 50 Fuss lang, 26 Fuss breit und 20 Fuss hoch. Die Wohnlocale der Conventualinnen sind 14 Fuss hoch, die Küchen derselben sind mit kupfernen Wasser-Reservoirs, welche durch ein im Keller angebrachtes Druckwerk mit Wasser gefüllt werden, und mit Ausgüssen für unreines Wasser, versehen. Für jede Etage sind zwei Waschküchen mit Wasserableitungen vorhanden. Zu einer jeden Wohnung der Conventualinnen gehört im Keller ein Vorrathsgelass, und auf dem Dachboden ein abgesondeter Raum für Feuerungs-Material u. dgl. Der Platz hinter dem Hause und an beiden Seiten desselben ist zu drei Gärten, für die Jgfr. Domina, die Conventualinnen und den Kloster-Beamten, eingerichtet. Das zum Kloster gehörende Witwenhaus am Schweinemarkt enthält 10 mit Gärten und allen erforderlichen Bequemlichkeiten versehene Wohnungen. Diese sind jetzt eine reine Wohlthätigkeits-Stiftung; die Bewohnerinnen erhalten jährlich 100 \mathcal{L} und das Eintrittsgeld fällt weg. Der Bau des Klosters ist im Jahre 1834 angefangen, im Jahre 1836 vollendet und nach den Bauplanen der Herren Architecten Wimmel und Klees Wülbern und unter deren specieller Leitung ausgeführt.

Die Verwaltung besteht aus den beiden ältesten Herren Bürgermeistern als Patronen, der Jungfrau Domina und zwei Vorstehern. Ein Klosterschreiber, welcher zugleich die Actuariatsgeschäfte zu besorgen hat, Bediente etc. sind ihnen untergeordnet.

Jünglings-Verein, Der, ein Centralverein für die, mit bescheidenen Ansprüchen sich dem bürgerlichen Leben widmenden, noch unverehelichten jüngern, theils auch ältern Männer in hiesiger Stadt, um der Vergnügungssucht und Zeitverschwendung zu entgehen — indem sie zu ihrer Unterhaltung in den Zimmern dieses Vereins eine sorgfältig ausgesuchte Bibliothek aus verschiedenen Fächern und nur gute Zeitschriften und Kunstwerke finden (wovon der Catalog unentgeltlich daselbst abzuholen) auch von Seiten wohlgesinnter Bürger, welche den Verein unterstützen, dafür gesorgt ist, dass an mehreren Abenden verschiedene nützliche Vorträge gehalten werden, deren Besuch den Eingeführten unentgeltlich frei steht.

Einige dieser Vorträge sind für Geschichte und Geographie bestimmt, andere zur Befestigung der Ueberzeugung von der Wahrheit des in der Jugend empfangenen christlichen Religions-Unterrichtes, nach der Bibel und den Lehrbüchern Luthers, und zur Anweisung über die Mittel zum festen Glauben, Trost des Herzens, und einem beständigen christlichen Wandel in Thätigkeit und Berufstreue zu gelangen oder sich darin zu erhalten.

Zum Besuch der Vorträge wird indessen Niemand, der in den Verein tritt, verbunden, vielmehr ist das Local an allen Sonntagen, Festtagen und Montagen von 4 Uhr Nachmittags, an den übrigen Wochentagen von 6 Uhr Abends an, zur geselligen Unterhaltung und zum ungestörten Lesen in allen Büchern und Zeitschriften der Bibliothek offen, — auch zum Briefschreiben u. dgl. mit allen Bequemlichkeiten versehen.

Alle 4 Wochen ist Hauptversammlung, in welcher für den Monat 4 ß in die Büchse von jedem Mitgliede entrichtet werden. Zur Einführung in den Verein ist jedes Mitglied berechtigt, und erhält man nähere Auskunft im Vereinslocale (jetzt Kaakstwierte No. 6, bei J. G. Ortlepp), so wie bei der von den oben erwähnten Bürgern zur Unterstützung des Jünglings-Vereins gebildeten Commission: G. C. Gorrissen, G. G. F. Becker.

Jungfernstieg, Alter und neuer. Den letzteren Beinamen empfing dieser, besonders von allen ausländischen Reisenden gepriesene und mit Recht berühmte, inmitten der Stadt an dem fast seeähnlichen doppelten Alsterbassin gelegene Spaziergang durch seine Verlängerung längs der linken Alsterseite bis zur neuen Esplanade und dem trefflichen Wallgarten. Verschönert noch durch die Reihe neuer, in gutem Geschmack errichteter Häuser, gewinnt der neue Jungfernstieg wegen der freieren und lustigeren Lage den Vorrang vor dem alten; daher man ihn denn auch zu allen Tageszeiten von Spaziergängern am meisten besucht findet. — Würde er einst auch auf der rechten Seite, wie schon früher der Plan war, — nach Wegräumung und Versetzung des Werk- und Armenhauses (Zuchthaus) an einen schicklicheren Platz, — bis zu dem Wallgarten verlängert, so würde dieser schöne städtische Spaziergang unstreitig als einzig in seiner Art genannt zu werden verdienen. — Im Sommer liegen auf dem Alsterbassin stets bedeckte Fahrzeuge bereit für Diejenigen, welche die Alster beschiffen, oder das schöne Harvstehude, dessen herrliche Baumpartien 1813 glücklich der Zerstörung entgangen sind, besuchen wollen. In den am Jungfernstieg belegenen, hübsch decorirten Alster und Schweizer Pavillons befinden sich Schweizer Conditoreien, die zu billigen Preisen sehr gute Erfrischungen liefern. Am östlichen Ende ist das Etablissement des Herrn Marsily, Belvédère genannt, zur Restauration und zum Gasthofe etc. bestimmt; an der Ecke des Gänsemarks und neuen Jungfernstiegs das Etablissement der Herren A. Giovanoly

et Comp., aus einer sehr elegant decorirten Spiegel-Halle und einem eben so geschmackvoll eingerichteten Saal mit Billard- und Lesezimmer, bestehend. Dem Alster-Pavillon gegenüber befindet sich der, durch seinen Umfang und seine gute innere Einrichtung sich auszeichnende Gasthof des Herrn Wiedemann: Hôtel de Russie. Auch die gleichfalls sehr empfehlenswerthen und viel besuchten Gasthöfe: St. Petersburg, Alte Stadt London, Streit's Hôtel und die beliebte Restauration des Herrn Grute, in dessen Hause: Zum Kronprinzen, der Club der Freundschaft sich versammelt, liegen an diesem schönen Stadt Spaziergange.

Kirchen.

- 1) Hauptkirchen: a) St. Petri-Kirche mit einem Glockenspiele, am Berge; der Thurm ist 445 Fuss hoch. (Man vergleiche den Versuch einer Geschichte der Kirche St. Petri und St. Pauli, Hamburg 1833, von Herrn Dr. R. G. Behrman jun., welcher aber nicht in den Buchhandel gekommen ist.) b) St. Nicolai Kirche, gleichfalls mit einem Glockenspiele, am Hopfenmarke; Thurmhöhe 400 Fuss. c) St. Catharinen Kirche, am Grimm; Höhe des Thurms fast 390 Fuss. d) St. Jacobi-Kirche, bei der Steinstrasse, mit einem 1827 neuerbauten Thurm, von beinahe 359 Fuss Höhe. (Ueber diese Kirche ist bei Herold 1825 eine kleine Schrift von H. Fortmann erschienen, mit zwei lithogr. Blättern.) e) Die grosse St. Michaelis-Kirche in der Neustadt, am Kraienkump. Ihr Erbauer war der berühmte Architect Sonnin. Die ganze Thurmhöhe beträgt 456 Fuss. (Vergl. Chronologischer Zusammentrag, die Kirche und das Kirchspiel zu St. Michaelis betreffend [von Georg Wortmann]. Hamb. 1809.)
- 2) Nebenkirchen: St. Gertruds Capelle, die Kirche im Waisenhaus, im Werk- und Armenhaus (nicht öffentlich), und im Spinnhaus; der Betsaal im allgemeinen Krankenhaus (hier befindet sich ein treffliches Gemälde von Overbeck, m. s. den Art.: Allgemeines Krankenhaus,) im Hospital zum heil. Geist und im Gasthaus.
- 3) In der Vorstadt St. Pauli: die St. Pauli Kirche; in der Vorstadt St. Georg: die heil. Dreieinigkeits-Kirche; der Thurm ist 190 Fuss hoch.

Mehrere von diesen Gotteshäusern enthalten schenswerthe Gemälde und andere Monumente der Vorzeit; z. B. St. Petri-Kirche: 1) Altarblatt: Christus erscheint dem betenden Petrus, von S. Bendixen 1814 gemalt. 2) Drei Gemälde von Egidius Coignet, 1595, das Abendmahl, die Auferstehung und die Pflingstfeier. 3) Bildniss des Bischofs Ansharius, sehr altes Gemälde, früher in der Domkirche. 4) Ueber dem Gestühle der Müller: ein Gemälde von S. Bendixen, die Schreckensnacht in Hamburg vom 25. December 1813 darstellend. 5) Grosses Gemälde neben dem Taufstein: Scenen aus dem Leben Jesu, von M. de Vos. — St. Nicolai Kirche: 1) Altarblatt: Christus betet am Oelberge, von S. Bendixen 1829 gemalt. Unten im Queerfelde das heil. Abendmahl, von demselben Künstler. 2) Ein grosses Perspectiv-Gemälde, von Gabriel Engel. 3) Das jüngste Gericht, von Schwarz gemalt. 4) In einer kleinen Capelle nach Süden: der älteste Denkstein in Hamburg, mit einem Wappen des J. von Utrecht, der die Seeräuber schlug. St. Catharinen-Kirche: 1) Altarblatt: Christus segnet die Kinder etc., von Faber gemalt. 2) Zwei sehr schöne altdeutsche Gemälde auf Goldgrund, aus A. Dürer's Zeit, Scenen aus der Leidensgeschichte Jesu. 3) Ein Perspectiv Gemälde von G. Engel. St. Jacobi-Kirche: 1) Altarblatt: Christus am Kreuz, von G. Hardorff dem ältern, Copie nach v. Dyck; (war früher in der heil. Geistkirche.) 2) Grablegung Christi; schöne alte Copie nach F.

Baroccio. 3) Zwei Epithaphien, von Rund gemalt. St. Michaelis-Kirche; Altarblatt: Die Auferstehung Christi, vom Professor Heinrich Tischbein in Kassel. Unten im Quercfelde das heil. Abendmahl, von demselben.

- 4) Kirche der deutsch-reformirten Gemeinde, auf dem Valentinskamp; Capelle der französisch-reformirten Gemeinde in der Königstrasse No. 34. — Die von dem Architecten Herrn O. J. Schmidt erbaute, 1838, den 11. November eingeweihte Kirche der Mitglieder der englisch-bischöflichen Kirche auf dem Zeughausmarkt; die Kirche der englisch-reformirten Gemeinde, erbauet im Jahre 1826 durch den Stadtbaumeister, Herrn Wimmel, auf Johannishöllwerk, nebst Wohnung des Predigers. — Der katholischen Gemeinde wurde im Jahre 1824 die kleine St. Michaelis-Kirche überlassen und später neu ausgebauet. (Hier befindet sich jetzt das früher der St. Petri-Kirche gehörige Holzschnittwerk, das Leben der heil. Barbara vorstellend, ehemaliger Altarschrank in der St. Johannis Kirche, 1500 gearbeitet, so wie ein 1838 aufgestelltes Altar-Gemälde, Christi Auferstehung, in Lebensgrösse darstellend, von A. Wulffaert in Antwerpen.) Die Wohnung der Prediger und die Schule befindet sich am Kirchhofe.
- 5) Der neue Tempel der israelitischen Gemeinde (m. s. d. Artikel) ist in der Brunnenstrasse, südlich vom grossen Neumarkt. Die Israeliten des alten Ritus halten ihren Gottesdienst in ihren Synagogen, worunter sich besonders die neue an der Altenwallstrasse auszeichnet.

Koch- und Haushaltungs-Institut, Privat, (Neuerwall No. 33.)

Dieses, den 17. März 1831 von Frau Hommer, geb. Fabian, nach wiederholter Aufforderung und durch die freundliche Theilnahme und Unterstützung angesehener Frauen unserer Vaterstadt begründete Anstalt hat sich eines glücklichen Fortganges zu erfreuen, um so mehr, da es der Vorsteherin jetzt gelungen, ein passendes Local zu finden, welches so eingerichtet ist, dass die Schülerinnen ganz ungestört sowohl in der hellen Küche, (welche sehr zweckmässig einen englischen Sparheerd mit Back- und Bratenofen, und einen gewöhnlichen Feuerheerd zu Spieß- und Braten in Pfannen enthält), als auch in der Garderobe sind, und überdies einen kleinen Garten benutzen können, ein Umstand, der manchen Vortheil gewährt. Frau Hommer ist als geschickte, achtungswerthe Lehrerin bewährt gefunden und unbedenklich kann man ihr Töchter und Pflegebefohlene, die sich zu tüchtigen practischen Hausfrauen ausbilden sollen, anvertrauen. Das Honorar für den Unterricht eines Jahres ist 40 Thaler; jedoch mit vierteljährlicher Vorausbezahlung. (Wegen Pensionairinnen, die im Institut zu wohnen wünschen, können nähere Verabredungen getroffen werden.) Wenn allerdings ein solcher einjähriger Cursus als Regel anzunehmen, so kann doch derselbe nach Verhältniss der gemachten Fortschritte der Schülerinnen nach vorhergehender schriftlicher Uebereinkunft, in welcher eine vierteljährliche Kündigung, oder wenn diese nicht erfolgt, ein verhältnissmässiger Ersatz festgestellt wird, abgekürzt werden.

Es werden in diesem Institute gelehrt: Die Vorbereitung des Einschlachtens, die Reinigung und Behandlung aller Esswaren, des Fleisches, Geflügels, Wildprets, der Fische, Gemüse etc.; die der Gesundheit angemessene, wohlschmeckende Zubereitung der Speisen, mittelst Kochens, Bratens, Backens, Schmorens etc.; die Bereitung aller Arten Puddinge, Pasteten etc.; des Backwerks, der Gallerte und Gelées, das Einmachen der Früchte, Anleitung zur

Aufbewahrung der Esswaaren, überhaupt alle und jede Haushaltungs-Kenntnisse.

Auch können tüchtige und mit hinlänglich beglaubigten guten Zeugnissen versehene Mädchen, wenn sie die gewöhnliche Küchenarbeit verrichten wollen, das Kochen unentgeltlich erlernen. Ausser diesen wird während der Lehrstunden Niemand, als die jungen Damen in die Küche gelassen.

Täglich um 2½ Uhr ist table d'hôte und zu jeder Zeit kann man in einem besonderen Zimmer Frühstück, Mittag- und Abendessen erhalten. Bestellungen für Gesellschaften und Hochzeiten in und ausserhalb des Hauses werden stets angenommen und pünktlich besorgt.

Kornhaus, Das, im alten Wandrahm; ein grosses Gebäude von drei Stockwerken, (erbaut im Jahre 1660), welches jetzt der hamburgischen Infanterie zur Caserne dient. Die Casernen der Artillerie und Cavallerie befinden sich auf dem Valentinskamp, in dem sogenannten Concerthofe. Der Stall für die Dragonerpferde ist der ehemalige, jetzt erweiterte, Dragonerstall.

Krankenhaus, Das allgemeine, bei der Lohmühle, in der Vorstadt St. Georg. Dieses Gebäude, ein Denkmal hamburgischer Mildthätigkeit, ward in den Jahren 1821—1823 unter Leitung einer eigends dazu ernannten Bau-Commission, bestehend aus Mitgliedern des Senats und der Bürgerschaft, erbaut. Der Grundstein des Gebäudes wurde am 28sten Juni 1821 gelegt, die feierliche Einweihung fand am 30sten October 1823 durch den damaligen Prediger der Anstalt, den verstorbenen Herrn Pastor Rentzel Statt.

Der Stadt-Baumeister-Adjunct, Hr. Wimmel, hat als Architect, nach vielfältig eingeholtem Gutachten und mit Berücksichtigung der vorzüglichen und zweckmässigen Einrichtungen, so wie der Mängel anderer Krankenhäuser, den Riss entworfen, und den Bau vollendet.

Der Commission lag es ob, für die Ausführung der reiflich überlegten Plane und Anordnungen zu sorgen. An der Spitze stand der Herr Senator Hasse Dr., der dem Kreise seiner regen Thätigkeit leider zu früh entrissen ward. Ihm folgte als Präses der Commission: Herr Senator Schröder.

Dieses grosse, ursprünglich für tausend Kranke bestimmte, jetzt aber mit einer grössern Anzahl derselben belegte Anstalt, bildet ein längliches Viereck, dessen längere Seite 702 Fuss 8 Zoll, die kurze 330 Fuss beträgt.

Die hintere, am Wallgraben liegende Seite wird durch eine im Jahre 1831 neuverbaute Wasch und Trocken-Anstalt begrenzt, ist sonst offen, und nur durch Planken und Stakete befriedigt.

Das Hospital Gebäude besteht aus einem mittleren Gebäude: dem Administrations-Hause, und zwei Seitenflügeln; das Mittel-Gebäude ist 3 Stockwerk, die Seitenflügel sind zwei Stockwerke hoch. Das Mittel-Gebäude ist 200 Fuss lang. Die Flügel bestehen aus einem vorderen und einem hinteren Theile; der vordere ist 170 Fuss, der hintere 210 Fuss lang; am äussersten Ende beider Theile befindet sich noch ein Pavillon.

Das Gebäude ist 56 Fuss tief und das Ganze mit gewölbten Kellern versehen. Zwischen dem Administrations-Gebäude und den zwei Seiten-Gebäuden befinden sich zwei nach dem innern Hofe führende Durchfahrten. Dieser Hofplatz, theilweise als Garten eingerichtet, und für die verschiedenen Kranken durch Planken abgesondert, wird vorn und zu beiden Seiten von den Gebäuden umschlossen. An beiden Seiten nach Nord-Westen und Süd-Osten befinden sich gleichfalls Gartenplätze.

Zu den Krankenhaus-Gebäuden gehört auch ein in der Nähe des Waschhauses belegenes Spritzenhaus mit einer Sprütze, ferner ein Gebäude zu einer Wasserkunst am Ende des nördlichen Krankenhaus-Gartens, an der Alster, die das Wasser unter der Erde fort, auf den Boden des Krankenhauses in fünf grosse Reservoirs leitet, und wodurch die Küche, die neun verschiedenen Bade-Localen und sämmtliche bei den Krankenzimmern befindliche Privets mit Wasser versehen werden.

Auch eine Apotheke mit dem nöthigen Personal befindet sich im Krankenhause.

Eine ins Einzelne gehende genauere Beschreibung dieses Gebäudes, mit seinen Einrichtungen in architectonischer, ärztlicher und öconomischer Hinsicht, mit Grundrissen, ist 1830 bei Perthes und Besser in gr. 4 erschienen, auf welche wir verweisen.

In der Kapelle des Krankenhauses ist ein treffliches Gemälde von Friedrich Overbeck aus Lübeck aufgestellt. Es ist von ihm in Rom auf Leinwand gemalt, 10 Fuss hoch, 7 Fuss 5 Zoll breit, ein Nachtstück, welches sein Licht durch den im Hintergrunde links erscheinenden, von himmlischer Klarheit umstrahlten Engel erhält. Im Vordergrunde sieht man die drei Jünger: Petrus, Johannes und Jacobus schlafend; in der Mitte den Heiland knieend, und mit ausgestreckten Armen sich der Fügung seines göttlichen Vaters unterwerfend. Blutropfen entströmen seiner Stirne. Der Engel hält ihm das Kreuz entgegen. In weiter Ferne zeigt sich rechts Judas, die Fackel in der Hand, mit Kriegsknechten. — Offenbar schwelte dem Künstler die Erzählung des Evangelisten Lucas, Cap. 22, Vers 39 — 47, vor. — Man kann, wenn man auch das Krankenhaus selbst nicht zu besuchen wünscht, (natürlich mit Ausnahme der Zeit, wo Gottesdienst gehalten wird) das Gemälde in Augenschein nehmen, und braucht sich deshalb nur an den Pförtner zu wenden.

Die Verwaltung ist dreifach abgetheilt: 1) Das grosse Collegium besteht aus den beiden Polizei-Herren, sämmtlichen Leichnamsgeschwornen und 6 Provisoren, behandelt alle Generalia, hat die Wahlen und verwaltet die sonstigen, das ganze Institut betreffenden allgemeinen Angelegenheiten, wozu bei der Rechnungsablegung die Vorsteher der Gotteskasten der fünf Hauptkirchen gezogen werden. Der Secretarius der Herren Oberalten führt dabei das Protocoll. 2) Das kleine Collegium, welches sich monatlich versammelt, besteht aus den beiden Polizei Herren, zwei deputirten Leichnamsgeschwornen und den 6 Provisoren. 3) Die tägliche Administration ist in den Händen der Provisoren.

Herr Dr. Sandtmann als erster dirigirender Arzt, Herr Dr. Fricke als zweiter Arzt und dirigirender Wundarzt, sind als perpetuirliche Aerzte, drei Assistenzärzte und drei Gehülfs Wundärzte immer nur auf zwei Jahre angestellt.

Von dem Administrations-Collegio wurden sechs ausführliche Berichte über die Verwaltung des allgemeinen Krankenhauses dem Publicum mitgetheilt, welche einen sehr genügenden und erfreulichen Ueberblick der segensreichen Wirksamkeit der Anstalt gewähren.

Jetzt wird alljährlich, wie von den übrigen öffentlichen Anstalten, ein summarischer Bericht in den wöchentl. gemeinnützigen Nachrichten bekannt gemacht.

Kunst Handlungen. Ausser denen des Herrn A. Ullmann in der Bolnenstrasse No. 25, des Herrn Aloys Busch, ebendasselbst no 4, der Herren W. et H. Spiro, Bleichenbrücke no 27 und des Herrn Charles Fuchs, Adolphsplatz No. 10, welche, mit dessen lithographischem Institute vereinigt, sich durch Herausgabe und Verlag all-

gemein geschätzter eigener Kunstblätter und Werke, Hamburgensien etc. empfiehlt, betreibt die des Herrn J. M. Commeter, Neuerwall No. 85, den Detail von Gemälden, Kupferstichen, Steindrücken u. dergl. mehr; so wie der technischen Hilfsmittel und unentbehrlichen Utensilien der zeichnenden Künste für Künstler und Dilettanten. Diese Kunsthandlung besorgt Auctionen von Kunstsammlungen und übernimmt die Besorgung aller hiesigen und auswärtigen Aufträge, die zum Gebiete der bildenden Künste gehören.

Kunst-Sammlungen. A) Unter den Gemälde-Sammlungen zeichnen sich durch sorgsame Auswahl und Werth aus: 1) die des Herrn M. J. Haller; 2) des Herrn de Beurs Stiermann; 3) des Herrn O. C. Gaedechens; 4) des Herrn J. G. F. Goering; 5) des Herrn C. W. Lüdert; 6) des Herrn Legationsraths Kerst; 7) des Herrn Geheimen Hofraths und Ober-Post-Directors Buchner; 8) des Herrn Syndicus Sieveking in seinem Landhause zu Ham; 9) des Herrn N. Hudtwalcker; 10) des Herrn James Brunton; 11) des Herrn Ehrenreich; 12) des Herrn Professor Suhr. Bilder moderner Meister besitzen besonders: 1) Herr Senator Jenisch; 2) Herr G. Jenisch; 3) Herr Minister-Resident C. Godeffroy und 4) Herr Dr. A. Abendroth, in dessen Hause am neuen Jungfernstieg sich ausserdem noch einige kleinere Marmorarbeiten von Thorwaldsen und ein vollständiger, über dem Original genomener Gipsabguss des Alexanderzuges desselben Künstlers befinden.

Verkäufliche Gemälde: a) Bei dem Herrn Johs. Noodt, Makler in Kunstsachen und sich diesen anreihenden Gegenständen, wohnhaft auf den gr. Bleichen, Platz No. 60, finden Kunstfreunde zu jeder Zeit eine schöne Auswahl von Oelgemälden der vorzüglichsten älteren und neueren Meister aller Schulen, von Handzeichnungen, Kunstsachen, Instrumenten, Guillochir-Maschinen etc. etc., wie auch eine schätzbare kunstwissenschaftliche Hand-Bibliothek, theils zum Kaufe feil, wie zur Ansicht bereit stehend. Auch besorgt der Genannte die Reinigung und Instandsetzung schadhafter Gemälde, die Ausbesserung beschädigter Kunstsachen, und giebt auf Verlangen eine genaue Abschätzung von Kunstgegenständen. b) Herr Harzen, Makler in Kunstsachen, Neuerwall No. 85, hat zum Verkauf Gemälde, Kupferstiche u. dgl. Naturalien und Curiosa; besorgt auch Restaurationen von Gemälden.

B) Kupferstich-Sammlungen besitzen: 1) die Gesellschaft zur Beförderung der Künste und nützlichen Gewerbe. 2) Herr Professor Suhr. 3) Herr Ober-Alter P. F. Röding. 4) Herr C. W. Lüdert. 5) Herr Dr. Müller. 6) F. L. Stuhlmann. 7) Herr W. te Kloot. 8) Eine Sammlung Portraits und alter Kupferstiche und Holzschnitte: Die Stadt-Bibliothek. 9) Herr J. F. C. Bödecker, Buchhalter des Correspondenten, eine vollständige und gut erhaltene Sammlung von Kupferstichen und Lithographien, besonders Portraits.

C) Handzeichnungen: 1) Herr Dr. und Domherr Meyer. 2) Herr Ehrenreich. 3) Herr Oberstlieutenant Mettlerkamp, eine Sammlung von mehr denn 600 Blättern, meist alter Meister der italienischen, deutschen und niederländischen Schule, alphabetisch nach den Schulen geordnet. 4) Die hinterlassenen Zeichnungen und angefangenen Gemälde des hier im Jahre 1810 verstorbenen geistreichen Malers Philipp Otto Runge befinden sich in den Händen seines Bruders, Herrn J. D. Runge.

Kunst-Verein, Hamburger. Der erfreuliche Genuss geselligen Beschauens von Handzeichnungen und Kupferstich-Sammlungen verschiedener hiesiger Kunstfreunde, drängte bald so viele Gäste in ihren Wohnungen zusammen, dass man 1822 ein grösseres Local

suchen musste, wobin die Mappen geschafft, um einen erweiterten Kreis an der Besichtigung der Blätter und dem Gedankenaustausche der Kenner darüber, Theil nehmen lassen zu können. Die Zusammenkünfte der Mitglieder des Vereins finden im Winter jeden Montag, Abends, im Sommer nur an dem ersten Dienstag jedes Monats, Nachmittags, in dem Locale desselben, im Hause der Commeterschen Kunsthandlung, Neuerwall No. 85. Statt. Die Aufnahme neuer Mitglieder geschieht durch Stimmenmehrheit.

Hatte man sich nun die Leistungen vergangener Kunst-Epochen durch Skizzen und alte Stiche vergegenwärtigt, so wollte man auch den Kunsterzeugnissen der Zeitgenossen, als edelster Zierde, leichtere Einführung in die Häuser der Privaten verschaffen, und beschloss 1826 Theilnehmer zu einer alljährlichen Verloosung von Gemälden und Bildwerken lebender Meister zu suchen, wozu sich auch allhier sowohl als in der Umgegend sehr bald hinreichende Unterschriften fanden. Das Loos kostet fünf Thaler jährlich. Eine von sämmtlichen Interessenten in jedem Jahre neu gewählte Direction von fünf Mitgliedern kauft die zu verloosenden Kunstgegenstände. (Dieser Verloosungs-Verein ist, wie aus Obigem erhellet, zwar vom Kunst Verein gebildet, besteht aber für sich und unabhängig von demselben; man kann Mitglied des ersteren seyn, ohne zu dem letzteren zu gehören).

Zugleich wurde 1826 eine Ausstellung von Kunstwerken lebender Meister veranstaltet, welche seitdem, mit rasch wachsendem Erfolge, alle 2 Jahre Statt findet, das Publicum mit dem heutigen Zustande der Kunst bekannt gemacht hat, und manches schöne Erzeugniß deutscher, holländischer und anderer Meister in unsern Mauern durch Ankauf fesselte. Diese Kunstausstellungen sind ausschliesslich Sache des Kunst Vereins.

Nach den jetzigen Gesetzen des Vereins können Werke lebender Künstler aller Nationen ohne Ausnahme angekauft werden.

Lehranstalt für die Baukunst des Herrn Professor Fersenfeldt (Gröningerstrasse no 24). Dieses Institut besteht seit 1818 und sind in demselben bereits viele geschickte Schüler gebildet. Die Vorträge umfassen die geometrische und perspectivische Zeichnungslehre, Holz und Stein-Construction, die Lehre des Treppen-, Gewölbe- und Brückenbaues, Optik und Katoptrik. Die Benutzung dieser Anstalt ist jedem jungen Manne, welcher sich ausschliessend dem Baufache, einer andern bildenden Kunst oder einem technischen Gewerbe widmen will, sehr zu empfehlen.

Lehrinstitut für Gesang, verbunden mit gründlicher Unterweisung in den Elementar-Kenntnissen und in der höhern Theorie der Musik. Unter diesem Namen besteht seit Juli 1833 unter der Leitung des als Componisten, Gesanglehrer, Pianisten, wie auch als Dirigenten des Orchesters unserer Oper rühmlichst bekannten Herrn Kapellmeisters Carl Krebs, eine Lehranstalt, in welcher gründlicher Unterricht im Gesang ertheilt wird, womit, zum besondern Vortheil der Schüler, sehr zweckmässige Unterweisung in den Elementarlehren und der höhern Theorie der Musik nach einfacher, leichtfasslicher Methode, verbunden ist. Es werden in das Institut Schüler und Schülerinnen jeden Alters (vom 10ten Jahre an) aufgenommen. Den Verwandten und Angehörigen der am Institute Theilnehmenden wird von Zeit zu Zeit der Genuss gewährt, Aufführungen grösserer classischer Tonwerke, die unter Quartett- oder ganzer Orchester-Begleitung Statt finden, beiwohnen zu können. Der Unterricht wird in den Classen, deren Stufen durch die Grundsätze der Methode bestimmt sind, und zwar Schüler und Schülerinnen getrennt, er-

theilt. Vorzüglicher Fleiss wird auf die Ausbildung zum Sologesange verwendet. Das Local ist die Wohnung des Stifters und Directors, Herrn Kapellmeisters Krebs, Salon d'Apollon, 1ste Etage. Exemplare des Prospectus, der dem Publicum zur Ankündigung der Anstalt übergeben wurde, und aus dem alles Nähere, die Verhältnisse der Lehranstalt und der Lehrweise Betreffende, genau zu ersehen ist, sind sowohl bei Herrn Krebs selbst, als auch in der Nestler'schen Buchhandlung unentgeltlich zu haben.

Leihbibliothek, Christliche. Jetzt 2200 Bände. Im Jahre 1830 aus milden Beiträgen gestiftet, um dem Verderben, welches aus der Ueberschwemmung des Volks mit geist- und sittenlosen Schriften entsteht, positiv entgegen zu wirken durch Erleichterung des Gebrauchs guter und gemeinnütziger Schriften.

In dieselbe werden daher nur sorgfältig geprüfte, theils belohrende theils unterhaltende Bücher aus allen Fächern aufgenommen. Sie enthält schon jetzt:

- 1) Eine vorzügliche Sammlung von Bibeln, Bibelerklärungen; Psalm und Gesang, Communion-, Gebet- und andern trefflichen geistlichen Büchern, auch namentlich Schriften zur Vertheidigung der Wahrheit der christlichen Religion. Im vorigen Jahre wurde dieselbe durch das schöne Vermächtniss des sel. J. C. Koopmann, Oberküstlers zu Altona, mit 900 Bänden vermehrt.
- 2) Aus dem Vermächtnisse sel. A. W. Gercken's werden „Nützliche und historische, technologische und andre weltliche, für den Bürger und Handwerker geschriebene Bücher“ fortwährend angeschafft; es ist jedoch leider die Erschöpfung dieses Vermächtnisses zu besorgen.
- 3) Im Lesezimmer sind ausser dem Obigen, dem polytechnischen Journal und andern guten Zeitschriften auch sogleich nach dem Erscheinen die Berichte aller hiesigen und vieler auswärtigen öffentlichen Anstalten, Bibel- und Missionsgesellschaften und anderer Vereine zu finden.

Mitgliedern des Jünglings-Vereins — siehe diesen — und eingeführten Fremden steht die Benutzung der Bibliothek im Lesezimmer unentgeltlich frey. Man wendet sich an den Verwalter der Bibl. J. G. Ortlepp (im Locale) oder an den Praeses Hrn. Pastor Strauch, Bibliothecar E. W. Schuback, Secret. Dr. Ulr. Hübbe.

Wöchentliches Abonnement 1 β ; vierteljährliches 12 β ; jährliches 2 \mathbb{L} 8 β . Der Catalog ist unentgeltlich abzuholen in der Leihbibliothek: Kaakstwiete no 6.

Leihbibliotheken. Hamburg besitzt eine grosse Anzahl zum Theil wohl eingerichteter Leihbibliotheken, unter denen sich die von W. Bernhardt, gr. Bäckerstrasse no 27, sehr auszeichnet durch ihre täglich zunehmende Vollständigkeit und ihren ausgedehnten Wirkungskreis, so dass sie die vorzüglichste dieser Stadt mit Recht genannt werden kann. Sie enthält über 30,000 Bände: Romane, Gedichte, Schauspiele etc., darunter die schönsten Erzeugnisse unseres Vaterlandes, Werke geschichtlichen und geographischen Inhalts, mancherlei Zeit- und Flugschriften, die auf die neueren und neuesten Ereignisse Bezug haben, eine Sammlung von den besten Uebersetzungen der griechischen und lateinischen Classiker; eine auserlesene Jugendbibliothek, die ausgezeichnetsten gelehrten Zeitungen u. s. w. Auch aus der englischen, französischen und spanischen Literatur ist eine bedeutende Anzahl von Werken der berühmtesten Schriftsteller vorhanden, und werden keine Kosten gescheut, die Bibliothek stets noch durch Anschaffung des Neuesten

und Interessantesten der deutschen, englischen und französischen Literatur zu vermehren, weshalb denn auch alles neu Erscheinende, was sich für ein solches Institut eignet, zu haben ist. Unter den verschiedenen Lesecirkeln, welche mit diesem Institute verbunden, und theils der belletristischen, theils der gelehrten Journalistik gewidmet sind, befindet sich auch ein vollständiger englischer Lesecirkel, in welchem die neuesten Erscheinungen der englischen Literatur, nebst sämtlichen bedeutenden englischen Journalen circuliren. Ein Prospectus, welcher unentgeltlich ausgegeben wird, giebt eine genaue Uebersicht über den Umfang und die Bedingungen dieses Instituts. — Herr J. B. Appel, Eigenthümer einer der vollständigsten und bedeutendsten Buchdruckereien, am Berge No. 10, neben der Thurn- und Taxischen Post, liefert den Freunden der ältern und neuern deutschen Literatur alles Vorzügliche derselben aus seiner reichhaltigen Leihbibliothek von circa 12,700 Bänden, die täglich mit dem Neuesten vermehrt wird und neben welcher ein grosser und ein kleiner Journal-Lesecirkel, so wie ein Lesecirkel für Freunde der neuesten Literatur und für Freunde der Almanachs-Lectüre von demselben begründet ist. Ein allgemeiner neuer Catalog dieser reichhaltigen Sammlung ist im Jahre 1836 erschienen. — Herr A. B. Laeisz, gr. Bäckerstrasse No. 21, ist Inhaber einer ausgewählten Leihbibliothek von deutschen, französischen und englischen Büchern. — Auch verdient die auf den grossen Bleichen No. 66 belegene, neu errichtete Leihbibliothek des Herrn William Lüders besonders noch empfohlen zu werden, indem daselbst die neuesten Werke belletristischen und wissenschaftlichen Inhalts, so wie Journale und Jugendschriften, zum Lesen zu bekommen sind. Gleichfalls empfehlenswerth und stets mit den neuesten literarischen Erscheinungen versehen, sind die Institute der Herren Benjamin sen., gr. Burstah No. 13, und Benjamin jun. et Co., Neuerwall No. 34, J. Carl, Pferdemarkt No. 68, Eric, Ness No. 1, Hüsing, neuer Krahn No. 10, Joseph Heilbut, Speersort No. 10, Marissal, St. Georg, Kirchen-Allee No. 48, Tefes, St. Georg, Laugereihe No. 59, Wegener, Brotschangen neben No. 8, Wörmer sen., Jacobikirchhof No. 27, etc.

Unter den hiesigen Journal-Lesecirkeln verdient besonders Erwähnung der Hamburgische Universal-Lesecirkel des Herrn Müller, hohe Fuhlentwiete No 77, in welchem nicht nur die besten belletristischen Zeitschriften, so wie sämtliche Original-Mode-Journale, sondern auch alle vorzügliche medizinische, chirurgische und pharmaceutische Journale und die neuesten medizinischen Broschüren, deren Auswahl einer unser geachtetsten Aerzte übernommen hat, circuliren. — Auch besteht unter der Leitung des Herausgebers der Originalien, Herrn G. Lotz, ein empfehlungswerther Journal-Lesecirkel, so wie eine Bibliothek der neuesten Literatur, worin alle neueste Romane, Biographien, Reisebeschreibungen, Memoiren u. s. w., wie auch wissenschaftliche Werke circuliren, und die wegen ihrer zeitgemässen Tendenz alle Aufmerksamkeit verdient.

Liedertafel. Dieser der Ausbildung des vierstimmigen Männergesanges gewidmete Verein, der älteste seiner beiden Brüder gleicher Tendenz, besteht auch, nachdem der bisherige Director, Herr Albert Methfessel, als Herzogl. Hof-Kapellmeister nach Braunschweig berufen worden, ununterbrochen fort, und zeichnet sich durch wackeres Streben nach dem Höhern in der Kunst, so wie durch den in seinen Versammlungen herrschenden heitern Ton vorthellhaft aus. Die musikalische Leitung hat seit Ostern 1835 der als Gesanglehrer rühmlichst bekannte Herr August Klengel, früher

erster Tenorist am Stadt-Theater, übernommen; die übrigen Angelegenheiten der Liedertafel leiten zwei Vorsteher, welche jährlich neu gewählt werden.

Lombard, Der, oder das Leihhaus, befindet sich in dem ehemaligen Schul- und Arbeitshause der allgemeinen Armen-Anstalt, bei der kl. Michaeliskirche. Die Tendenz dieser Anstalt, welche verschämten Armen, ohne Nennung ihres Namens gegen sichere Pfänder und billige Zinsen darleiht, ist insbesondere Hemmung des Privat Wuchers. S. Westphalens Versuch etc. S. 331 334. (Hier ist jetzt die von Essen'sche Vögel Sammlung aufgestellt. M. s. den Artikel: Naturalien Cabinette. Auch werden hier am Sonnabend die Sitzungen des vierten Bureaus der hamburger Sparcasse gehalten.

Ludwigs-Bad, Vorstadt St. Georg, am Steindamm No. 110. Dieses Etablissement ward im Jahre 1837 von dem Eigenthümer Herrn Fr. L. Kappelhoff erbauet. Man erhält daselbst warme und kalte, so wie medizinische Bäder aller Art. Die Damen- und Herren-Bäder sind von einander gänzlich abgesondert und führt zu jedem ein eigener Eingang. — Bade Zimmer, Corridors, Entrée- und Gesellschaftszimmer werden durch Dampfheizung in angemessener Temperatur erhalten, welche Heizung zugleich zur Erwärmung der Bade-Wäsche dient. Ausserdem enthält diese Anstalt ein hübsches Billard und recht freundliche Wirthschafts-Zimmer, und Eleganz und zweckmässige Einrichtung des Ganzen gewährt dem Besuchen den eine angenehme Ueberraschung. Durch diese Anstalt hat der Unternehmer, Herr Kappelhoff, einem längst gefühlten Bedürfnisse für die Bewohner St. Georgs abgeholfen, um so mehr da dessen Streben, Zuvorkommenheit und Aufmerksamkeit im Allgemeinen, nichts zu wünschen übrig lässt.

Mädchen Bekleidungs-Verein, Israelitischer; zu demselben Zwecke, wie der obenerwähnte Frauenverein (S. 522) für die Bekleidung der Mädchen in den beiden Armenschulen der Gemeinde, gestiftet. Die Verwaltung haben 5 Vorsteherinnen (meist selbst Mädchen, die aber, wenn sie sich verheirathen, als Frauen nicht austreten dürfen), denen noch 3 männliche Mitglieder, unter welchen schon seit der Begründung der Prediger am neuen israelit. Tempel, Herr Dr. Kley, zugesellt sind.

Magazin von optischen, mathematischen und physikalischen Instrumenten von William Campbell et Comp, Optici aus London, in der Bohnenstrasse und bei der Kunst. Ausser einer vollständigen Auswahl der genannten Gegenstände, sind in diesem Magazin die berühmtesten und nützlichsten gedruckten Werke und Instruments, welche in der practischen Schifffahrtskunde und Astronomie gebraucht werden, jederzeit zu bekommen, so wie gleich nach ihrem Erscheinen, solche neue Erfindungen, die in England gemacht werden, welche als Curiositäten und Nutzen schaffend anerkannt sind und die man auf dem Continent für verkäuflich hält. Gleichfalls findet man in diesem Magazin einen grossen Vorrath von Luxus- und nützlichen Gegenständen. Die Preise, von denen kein Abzug Statt findet, sind auf das Billigste bestimmt.

Aehnliche, gleichfalls mit allem Vorzüglichen und Neuen reichlich versene und zu empfehlende Magazine besitzen die Herren Edmund Gabory, Neueburg No. 53, (eine besonders ausgezeichnete Collection); Joseph Rossi, Neueburg No. 60, Heinrich Johann Kosbü, Kehrwieler No. 9, Schlabsy, Mühlenbrücke No. 8, und Koppel, b. d. Graskeller no 6.

Magazin und Waarenhandlung von C. Hagenest (früher

Sellier et Comp.), gr. Burstah No. 53, der Bohnenstr. gegenüber, ein Zweig der weltbekannten Etablissements in Paris, Wien, Prag und Leipzig desselben Hauses. Alles, was genannte Städte von Galanterie und Luxus Gegenständen hervorbringen, findet man hier, in Verbindung mit engl. Industrie-Erzeugnissen dieser Art, vom Geringsten bis zum Reichsten in einem prachtvollen Locale mit Eleganz und zum Verkaufe zu festen Preisen aufgestellt. Vorzüglich interessant wird der Besuch dieses Magazins auch den Jagdliebhabern seyn, da sie nicht allein die verschiedenartigsten Jagd-Requisite, sondern auch das reichhaltigste Lager aller Art Handfeuergewehre der neuesten Erfindung von der ordinairsten bis zur kostbarsten Qualität vorrätzig finden. Jedermann, auch der Nichtkäufer, wird mit grösster Artigkeit empfangen und behandelt.

Magdalenen-Stift, Das, ist nach dem Vorbilde der Penitentiary in England von mehreren wohlwollenden Bürgern durch Subscription im Jahre 1822 errichtet; durch ein Vermächtniss des verstorbenen, um Hamburg sehr verdienten Herrn Dr. von Hess besitzt das Stift ein eigenes Haus in St. Georg.

Der Zweck desselben ist: junge Mädchen, die das Unglück hatten, den Weg der Tugend zu verlassen, wieder auf denselben zurückzuführen.

Wenn sie freiwillig Hülfe verlangen, so werden sie:

- 1) während des zweijährigen Aufenthalts im Stifte von der übrigen Welt getrennt; sie sehen ausser den Vorstehern und Vorsteherinnen nur ihre Mitgenossinnen;
- 2) sie erhalten wöchentlich Belehrung und Unterricht von einigen Herren Predigern, die diese Mühe aus Menschenliebe übernommen haben; einmal im Jahre ist Communion;
- 3) die gewöhnlich leider ganz in der Erziehung vernachlässigten Mädchen werden zu häuslichen und Handarbeiten angehalten, um es ihnen möglich zu machen, bei ihrer Entlassung sich redlich fortzuhelfen.

So vom Bösen abgehalten und moralisch gebessert, werden sie entlassen und als Dienstmädchen oder sonst untergebracht.

Das Stift ist für 12 Personen eingerichtet; die Bewohnerinnen müssen bei ihrem Eintritt die vorgeschriebene Hausbekleidung anlegen.

Die nothwendige Absonderung der Bewohner von der übrigen Welt lässt es natürlich nicht zu, dass das Stift besucht wird, und kann daher niemand aus eigener Ansicht über den erfreulichen Erfolg urtheilen, als die Herren Prediger, die Vorsteherinnen und Vorsteher. Recht sehr bedarf diese echt christliche Anstalt, die nur durch das Wohlwollen der Bewohner Hamburgs bestehen kann, der Unterstützung des Publicums, welches sich jedoch allein auf das Zeugniß der Direction verlassen muss, die dieses Zutrauen zu verdienen, sich eifrig angelegen seyn lässt. (M. s. die Berichte in den vaterstädt. Blättern 1833, No. 60, und in den W. G. Nachrichten von 1836, No. 286).

Die Personen die in das Stift aufgenommen zu werden wünschen, haben sich während der Jahre 1839 und 1840 an Herrn Pastor John, Paulstrasse No. 51, zu wenden.

Makler-Witwen Casse vom Jahre 1833, ein Institut, gegründet auf eine sehr einfache, aber feste Grundlage, indem nur ein Theil der Beiträge der Mitglieder, und die Zinsen des vorhandenen Capitals zur Auszahlung der Pensionen an die Witwen vertheilt, das Uebrige aber in sichere Häuserposten oder in hamburgische Staats Papiere auf den Namen der Makler-Witwen-Casse von 1833 belegt wird, weshalb denn auch jetzt schon, nach Verlauf von sechs Jahren, ein nicht unbedeutender und jährlich sich vermehrender Fonds vor-

handen ist. Mitglied kann jeder beedigte Makler werden. Die Verwaltung wird unter Aufsicht einer löbl. Commerz Deputation von fünf von derselben ernannten Maklern als Deputirten besorgt, wovon jährlich der erste austritt.

Bestand der Direction am Schlusse des Jahres 1838:

Die Herren Julius Baetcke, Heinr. Joh. Friedr. Stuhlmann, Hinr. Conrad Croissant, Joh. Diedr. Thormöhlen und Joh. Andr. Wih. von Bremen.

Die im Jahre 1836 erschienene revidirte Ordnung der Makler-Witwencasse, für die nächsten fünf Jahre, ist gedruckt.

St. Marien-Magdalenen-Kloster, gestiftet in Verbindung mit einer Kirche von dem Grafen Adolph von Schauenburg, 1227, und anfänglich von Barfüsser Mönchen bewohnt. (Die Kirche ist im Jahre 1806 abgebrochen worden.) Bei der Reformation wurden die Elisabetherinnen in dasselbe versetzt. Das bisherige Kloster-Gebäude am Adolphs Platze ist zum Behuf des neuen Börsebaues an den Staat abgetreten und wird ein neues am Glockengiesserwall, nach dem Plane des Herrn Stadtbaumeisters Wimmel, aufgeführt werden. (Wir behalten uns die näheren Angaben für das Adressbuch von 1840 bevor.)

Vorsteher des Klosters sind die sämmtlichen Ehrb. Herren Oberalten. Oeconom ist Herr C. R. Oll.

Mechanische Werkstätten. Unter den hier lebenden und schaffenden geschickten Arbeitern und Verfertigern von der Mechanik, Hydraulik u. s. w. unterzuordnenden Maschinen und Gebrauchsgegenständen von grösserem oder kleinerem Umfange, zeichnen durch grössere Werkstätten und daraus hervorgehende vorzügliche Leistungen folgende sich aus: 1) Herr J. M. Schumacher, Mönkedamm No. 15, verfertigt verschiedene Maschinen und Pressen, besonders auch im Fache der Buchdruckerkunst, von der grossen Schnellpresse bis zur Punktur. 2) Die mechanische Werkstätte der Herren A. et G. Repsold; sie liefert auf Bestellung grössere und kleinere astronomische Instrumente, als Meridian Kreise, Passagen-Instrumente, Theodolithen, Sextanten, astronomische Pendel Uhren etc. etc., Landmess Instrumente, Gewichte und Maasse von grösstmöglicher Genauigkeit und sonstige mathematische und physikalische Instrumente. — Ausser jenen oben angeführten Gegenständen werden jedoch auch gröbere mechanische Arbeiten: Beleuchtungs Apparate für Leuchttürme, Sprützen, Pumpen, Maschinen Gegenstände und mancherlei in das Fach der gröberen Mechanik einschlagende Arbeiten gefertigt. Das Local der Werkstätte ist auf dem Herrengraben No. 85. 3) Herr Joh. Arnold Libbertz, Rüdingsmarkt No. 37, O. S., seit lange schon als sehr kenntnisvoller Uhrmacher und Mechaniker bekannt, lässt aus seiner ausgedehnten Werkstätte, in grösster Vollkommenheit, jede gewünschte Art von Maschinen hervorgehen. 4) Herr H. M. Wehacke, Kunstmeister an der alten Wasserkunst bei der Alster No. 10, hält eine ähnliche, gleichfalls grössere, sehr vollendete Arbeiten liefernde mechanische Werkstatt, beschäftigt vorzugsweise sich auch mit Anfertigung sehr genauer Waagen, Gewichte und Maassen aller Art. 5) Herr S. A. D. Duncker, Kehrwieger No. 37, durch Herrn Libbertz und durch Reisen im Auslande zum geschickten Mechaniker ausgebildet, liefert aus seiner nicht unbedeutenden Werkstätte vorzüglich zweckvoll sich bewährende Drechsel-Bänke jeder Grösse, wie jede andere geforderte Arten Maschinen und mechanischer Arbeiten, aufs Vollendetste und Genügendste. 6) Herr A. J. P. Heuck Wwe., in der Knochenhauerstrasse No. 5, setzt die von dem zu früh verstorbenen, geschickten, viele Jahre bei Herrn Repsold, dem

Vater, arbeitenden Manne, gegründete, rühmlichst bekannte mechanische Werkstatt, unter Obhut des sorglichst arbeitenden Sohnes, fort, unter dauernder Zufriedenheit. 7) Herr Rud. Koppel, bei dem Graskeller No. 6, ein gleichfalls sehr geschickter Mechaniker, liefert sehr vollendete und zweckerfüllende Arbeiten aus den Fächern der Mechanik, Hydraulik, Pneumatik, Physik, Optik etc., auch sehr genaue Waagen und Gewichte aller Art.

Michaelis-Kirche, grosse. S. Kirchen

Militair-Bibliothek hamburgisch-hanseatischer Officiere. Sie wurde von mehreren hamburgischen Officieren 1819 gegründet, und ist Eigenthum einiger Interessenten. Sie wird durch monatliche Beiträge der Mitglieder unterhalten. Die Bibliothek besitzt, ausser allen vorzüglichen neuen Werken über die Kriegskunst und ihren Hilfswissenschaften, mit deren sorgfältiger Auswahl eine Commission beauftragt ist, die Beschreibung der bedeutendsten früheren Feldzüge, so wie mehrere ältere militairische Classiker. Auch werden von ihr fast alle in Deutschland erscheinende militairische Zeitschriften gehalten, welche unter den Theilnehmern circuliren. Das systematisch geordnete Verzeichniss der bereits sehr reichhaltigen Bibliothek ist nebst den Gesetzen zuletzt im Jahre 1837 gedruckt erschienen. Bibliothekar ist abwechselnd einer der Herren Officiere, in dessen Hause die Sammlung alsdann aufgestellt ist.

Missions-Gesellschaft, Norddeutsche. Sie besteht aus den Missions-Vereinen zu Bremen, Hamburg, Lauenburg, Lehe und Bremerhaven, Ritzbüttel, Stade, welche zu gemeinsamer, selbstständiger Wirksamkeit in der Heidenwelt zusammen getreten sind. Die Leitung der gemeinsamen Angelegenheit steht bei der Gesamtheit dieser Vereine; die laufenden Geschäfte werden von einem Verwaltungs-Ausschuss angeführt, der seinen Sitz zu Hamburg hat, wo die Gesellschaft auch eine Anstalt zur Bildung von Missionären am 30. October 1837, am Stadtdeiche No. 70, in einem gemietheten Hause eröffnet hat. Der Vorsteher dieser Bildungs-Anstalt ist Herr Cand. rev. Minist. J. H. Brauer. — Die Zahl der Zöglinge belief sich im October 1838 auf vier.

Missions-Verein, Evangelischer, in Hamburg und dessen Umgegend, (gestiftet 1822) hat zum Zweck, die nicht christlichen Völker mit dem Christenthum bekannt zu machen. Es werden Beiträge gesammelt, um Boten (Missionaire) auszurüsten, welche den Heiden das Evangelium predigen sollen, und den Mitgliedern von Zeit zu Zeit die Berichte der auswärtigen Missions-Gesellschaften mitgetheilt, woraus die herrlichen Früchte dieses echt christlichen Unternehmens erhellen. Alljährlich im October hält der Verein öffentlich in der Waisenhaus Kirche seine Jahresfeier. Mitglied ist jeder, der einen bestimmten jährlichen Beitrag leistet, und nimmt der p. t. Cassenführer, Herr F. Klefeker, alte Gröningerstr. No. 27, auch die kleinste Gabe mit Dank entgegen.

Möblien-Niederlage des hiesigen Tischler-Amts, in der Paulstrasse. Sie stammt aus den ältesten Zeiten Hamburgs her und hatte einst unter dem Namen Schappendom ein Gewölbe in unserm ehemaligen Dome mit Möbeln besetzt, woselbst solche durch einen Meister (den gerade die Reihe traf) verkauft wurden. Nachdem der Dom abgebrochen worden, verlegten die hiesigen Tischler Meister ihre Niederlage vorläufig in Privat Häuser, und nicht lange nach der französischen Occupation unserer Stadt liessen sie sich ein eigenes Haus zu diesem Zwecke in der damals neu angelegten Paulstrasse erbauen. Dies war in der That ein glücklicher Gedanke des löbl. Amts der Tischler, der durch die Aufmunterung ihres damaligen hochweisen Herrn Amts-Patrons ins Leben trat.

Hier konnten sie die Beweise ihrer Geschicklichkeit öffentlich zeigen, theils und vorzüglich dem auswärtigen, theils aber auch eben dadurch dem hiesigen Publicum eine leichte und bequeme Gelegenheit verschaffen, sich zu jeder Zeit mit guten und dauerhaften Mobilien zu versorgen, ohne zuvor Bestellungen darauf gemacht zu haben. Die Mobilien-Niederlage steht unter specieller Aufsicht von vier Vorstehern und dem Geschäftsführer, welcher Letzterer im Hause wohnt.

Durch die solide Einrichtung, dass jedes Möbel, welches nach der Mobilien-Niederlage gebracht werden soll, schon vorher in der Werkstätte des Meisters von einem der Vorsteher untersucht und nachdem derselbe sich von der durchaus trockenen Beschaffenheit des Holzes überzeugt hat, von ihm gestempelt wird, beim Einbringen ins Magazin aber einer zweiten Untersuchung der Vorsteher unterworfen ist und wenn ordnungsmässig gemacht befunden, mit einem zweiten Stempel versehen erst die Aufnahme ins Magazin erlangen kann, hat sich diese Niederlage in den 20 Jahren, seit ihrer ersten Entstehung, einen ehrenvollen Ruf im In- und Ausland zu erwerben gewusst und wird daher bei überseeischen Versendungen nach heissen Climates, vermöge der Solidität der Waare, vorzüglich benutzt. Es wird zu festen Preisen verkauft, welche von dem Verfertiger freiwillig bestimmt, auf einer Preiskarte am Möbel befestigt sind, und wenn der Verfertiger einen Schilling Abzug von dem $\frac{1}{2}$ beim Verkauf seines Möbels erleiden muss, so kann dieses dadurch nicht vertheuert werden, wenn man bedenkt, dass mit diesem einen Schilling v. d. $\frac{1}{2}$ die Lagermiethe, Feuer-Assecuranz, die Unterhaltung des Hauses und die Geschäftsführung bestritten werden; diese Geschäftsführung hat Herr W. F. E. Erich durchaus kaufmännisch zu besorgen übernommen und können bei demselben Bestellungen vom kleinsten bis zum grössesten Umfange zu limitirten Preisen gemacht werden. Wenn es nun bei dem geringen Kostenaufwande möglich ist, die Mobilien zu den billigsten Preisen zu liefern, die Güte der Arbeit garantirt wird und noch veraltete Stücke alljährlich bedeutend im Preise heruntersetzt werden, so ist dieses Institut zur Theilnahme und Benutzung allen unsern Mitbürgern und dem auswärtige Geschäfte treibenden Kaufmanne wohl mit Recht bestens zu empfehlen.

Eine der vorigen ganz ähnliche Mobilien-Niederlage hat seit Martini 1836 der ehemalige erste Begründer und langjährige Bevollmächtigte der Mobilien-Niederlage des hiesigen löbl. Tischler-Amtes, Hr. Joh. Liebert Schäffer, im Grimm No. 20, nach denselben Gesetzen und Einrichtungen des voranstehenden Institutes, auf eigne Rechnung etablirt. In diesem neuen Institute findet man gleichfalls alle Arten von nützlichen und brauchbaren Mobilien, sauber und dancraft gearbeitet, vorrätbig und aufgestellt. Zugleich übernimmt derselbe Begründer dieses Institutes auch noch die Anfertigung von Mobilien etc. aller Art, nach beliebig eingelieferten Zeichnungen, aufs Sorgfältigste und Pünctlichste. Nicht minder findet man endlich auch noch in dessen Hause, im Grimm No. 20, einen ansehnlichen Vorrath von allerlei werthvollen und ausgesuchten Porzellan-, Steinzeug- und Glas-Gegenständen zum Ankauf aufgestellt.

Auch im Mobilien-Magazin des Hrn. Joh. Fridr. Hagen, Cremon No. 17, womit derselbe eine Spiegelfabrik verbunden, befindet sich eine reiche Auswahl geschmackvoller und dauerhafter Mobilien und Spiegel, nach französischem und englischem Geschmack, für das In und Ausland.

Aufträge werden auf das Prompteste besorgt und immer nur

die billigsten Preise berechnet. Der Eigner des Magazins, der sich stets mit den neuesten Erfindungen in seinem Fache vertraut zu machen sucht, kann daher auch Bestellungen, welche der modernsten Form und den Fortschritten der Kunst entsprechen, vollkommen Genüge leisten.

Museum für Gegenstände der Natur und Kunst des Herrn Oberalten P. F. Röding, bei dem Infanterie-Zeugbause, am Deichthorwall. Unstreitig eine der bedeutendsten Sehenswürdigkeiten Hamburg's. Dieses Cabinet vereinigt die schönsten und seltensten Gegenstände aus allen Reichen der Natur, (über 220 Säugethiere, gegen 800 Vögel, 228 Amphibien, 300 Fische, über 10,000 Conchylien u. s. w.) die in systematischer Ordnung, und mit eben so viel Geschmack als Zweckmässigkeit in einem grossen Saale (von 100 Fuss Länge und 27 Fuss Breite) aufgestellt sind. In einem zweiten Zimmer (von gleicher Grösse) befindet sich eine Sammlung von Kunstgegenständen verschiedener Art, von Alterthümern, Waffen, Münzen, namentlich vaterstädtischen u. dgl., eine Sammlung von Kupferstichen, vorzüglich alter Meister aller Schulen, besonders der alten deutschen, und eine naturhistorische Bibliothek. Das Museum ist jeden Sonntag, Dienstag und Sonnabend von 10 bis 1 Uhr geöffnet. In den Monaten December, Januar und Februar ist es geschlossen. Die Erklärung der mannigfaltigen Gegenstände nimmt eine halbe Stunde nach der Eröffnung ihren Anfang und dauert bis zum Schlusse.

Seit mehreren Jahren ist diese Sammlung mit den grössten Seltenheiten ansehnlich und mit umsichtiger Auswahl vermehrt. Cuvier, Alex. v. Humboldt, Tilesius, Lichtenstein, v. Martius, Oken und andere grosse Naturforscher haben eingestanden, dass dieses Privatmuseum zu den ersten Europa's gehöre. Beachtet man nun noch das Kostspielige und Mühsame des Unternehmens, dann darf hier wohl wiederholt der Wunsch ausgesprochen werden, dass der würdige Eigenthümer sich künftig eines zahlreicheren Zuspruches seiner Mitbürger erfreuen möge. Denn fast nur Fremde (so z. B. die im September 1830 in Hamburg versammelten Aerzte und Naturforscher) haben die herrliche Sammlung so gewürdigt, wie sie es verdient. Die geringe Berücksichtigung des Museums ist um so weniger begreiflich, da der Eintrittspreis sehr mässig, und der Besuch desselben eine nicht bloss angenehme, sondern auch lehrreiche Unterhaltung gewährt. Manche Hauptstadt und Universität würde stolz auf den Besitz dieser Schätze seyn, die unser kleiner Freistaat dem rastlosen Eifer eines Privatmannes verdankt. (Vergl. Hamburg in naturhistor. und medic. Beziehung. S. 131—136.)

Musikalien - Handlungen führen die Herren Cranz, gr. Reichenstrasse No. 43, und Böhme, gr. Bäckerstrasse no 28. Leih-Institute von Musikalien sind mit beiden Handlungen verbunden, wo gegen Zahlung von 30 $\frac{1}{2}$ jährlich, ausser der freien Benutzung der Institute, nach beliebiger Wahl für 25 $\frac{1}{2}$ neue Musikalien geliefert werden. Ein Verzeichniss von ausgewählten Musikalien, welche in der Musikalien- und Instrumentenhandlung von Herrn Böhme zu haben sind, ist 1832 nebst 2 neueren Nachträgen erschienen. — Das Leih-Institut des Herrn Cranz ist nach der bei Musikalien üblichen Classification geordnet und liefert zufolge der, mit der grössten Sorgfalt und Umsicht ausgearbeiteten, 336 und 168 Seiten starken zwei Haupt-Cataloge alles Neue und vorzügliche Aeltere, zum Theil in Doubletten, zur beliebigen Auswahl. Die Zahl der einzelnen Werke beläuft sich über 30,000 Nummern, und werden alle neue Musikalien fortwährend, so wie sie erscheinen, dem Institute einverleibt. Der Preis für ein einfaches Abonnement ist jährlich 15 $\frac{1}{2}$ und ein Abdruck der billigen

und sehr leicht zu erfüllenden Bedingungen in genannter Handlung gratis zu bekommen, auch den Catalogen beigelegt.

Die Herren Schubert und Niemeyer, gr. Bäckerstrasse No. 13, haben mit ihrer Buch- und Musikalien-Handlung gleichfalls eine Musikalien-Leihanstalt, von welcher ein reichhaltiger Catalog im Druck erschienen, verbunden. Für 25 $\frac{1}{2}$ Vorausbezahlung geniesst man freie Benutzung des Instituts auf ein Jahr und erhält für 20 $\frac{1}{2}$ Musikalien, oder für 15 $\frac{1}{2}$ Schul-, Bilder- und Lehr-Bücher, Almanache, Landkarten etc., unentgeltlich.

Naturalien-Cabinette. Obenan steht hier das bereits angeführte Museum des Herrn Oberalten Röding. Eine andere, auch schon erwähnte, öffentliche Sammlung ist im Gymnasium befindlich. — Die von dem verstorbenen Herrn Gerh. Hinr. von Essen legirte werthvolle Sammlung von circa 1150 Stück ausgestopften Vögeln ist im Gebäude des Lombard, bei der kleinen Michaeliskirche, aufgestellt und wird daselbst jeden Donnerstag von 1 bis 2 Uhr unentgeltlich gegen Einlasskarten, welche auf der grossen Drehbahn No. 45 von Herrn Prof. Lehmann ausgegeben werden, vorgezeigt. Wegen des beschränkten Raumes wird für jeden Donnerstag nur eine gewisse Anzahl von Einlasskarten ausgegeben. Unter den Privat Naturalien-Cabinetten zeichnen sich aus: 1) Die Mineralien Sammlung Sr. Excellenz des Kaiserl. Russ. Hrn. Minister Residenten wirkl. Staatsrath von Struve. 2) Die Sammlung systematisch geordneter Conchylien des Herrn A. B. Meyer, Mühlenstrasse No. 44. 3) Die sehr vollständige und wohlgeordnete Sammlung von Schmetterlingen und andern Insecten des Hrn. Wilhelm v. Winthem. 4) Die Sammlung von See-Sternen, See-Igeln, Conchylien und Corallen des Hrn. Friedr. Bachmann, (b. d. Mühren No. 39.) Diese vortreffliche, an seltenen Exemplaren reiche Sammlung wird von dem Besitzer bereitwillig gezeigt, und hat derselbe beständig eine grosse Anzahl Doubletten zum Vertauschen und Verkaufen vorräthig. An Denselben haben sich auch Diejenigen zu wenden, welche sowohl ganze Sammlungen von dergleichen Gegenständen, als einzelne Stücke gegen contante Bezahlung zu verkaufen wünschen. 5) Die reichhaltige und durch manche schöne und seltene Stufen, besonders nordischer Fossilien ausgezeichnete Mineralien - Sammlung des Herrn Pastor Müller. 6) Die Naturalien - Sammlung des Herrn F. A. Fokkes, St. Pauli, bei den Thranbrennereien No. 2. 7) Das Cabinet des Herrn Prof. Lehmann, (welche sich auf alle Fächer der Entomologie erstreckt) und dessen reichhaltiges Herbarium. 8) Die Käfer- und Conchylien - Sammlung des Herrn Georg Thorey, besonders hinsichtlich der hamburgischen Fauna interessant. 9) Europäische Lepidoptera und Coleoptera des Herrn Dr. Steetz. 10) Conchylien - Sammlung des Herrn C. F. H. de Dobbeler. 11) Die Mineralien - Sammlung des Herrn Dr. C. G. Zimmermann. 12) Das ausgezeichnete Herbarium des Herrn Physicus Dr. Buek. 13) Die Mineralien - Sammlung des Herrn Professor Calmberg. 14) Herr A. Jamrach und Herr J. Mohr handeln mit lebendigen, ausländischen Thieren, z. B. Affen, Papagaien etc., Gold- und Silberfischen etc., so wie mit Conchylien, Käfer, Schmetterlinge, Conchylien und anderer naturhistorischer Gegenstände, welche er zu billigen Preisen verkauft. Auch kauft er obige Gegenstände in einzelnen Stücken, so wie in grossen Partheien.

Naturwissenschaftliche Verein in Hamburg, Der, wurde im

November 1837 gebildet; er besteht aus 80 Mitgliedern, welche sich zu belehrenden Unterhaltungen über Gegenstände aus den Naturwissenschaften und zur Begründung eines freundschaftlichen Verhältnisses der Freunde dieser Wissenschaften vereinigt haben. Jeder Einwohner Hamburgs oder Altonas von gutem Ruf, der sich für einen Zweig der Naturwissenschaften interessirt, kann zum Mitgliede des Vereins aufgenommen werden, wenn er sich durch ein Mitglied desselben vorschlagen lässt; worauf absolute Stimmenmehrheit durch Ballotement über seine Aufnahme entscheidet. Die Versammlungen sind entweder allgemeine oder Sections-Versammlungen; erstere finden alle 4 Wochen am letzten Mittwoch jedes Monats im Hôtel zur alten Stadt London, bei Hrn. Hillert, am Jungfernstieg, Abends 7 Uhr, Statt. An diesen Versammlungen können Einheimische und Fremde, wenn sie sich durch ein Mitglied einführen lassen, Theil nehmen; die Ersteren jedoch haben nur ein Mal Zutritt. Hamburger oder altonacr Seefahrer werden als Fremde betrachtet. Der Vorstand des Vereins wird aus den wirklichen einheimischen Mitgliedern durch Stimmenmehrheit auf ein Jahr gewählt; er besteht aus drei Vorstehern: einem Präsidenten, gegenwärtig ist es Se. Excellenz der kaiserl. russ. wirkliche Staatsrath Herr Minister Resident von Struve; einem Vice-Präsidenten oder Secretair, jetzt Herr Pastor Müller, und einem Geschäfts- und Cassenführer, gegenwärtig Herr Dr. Zimmermann.

Jede Nachricht, jede Anfrage wird dem Vereine eben so erfreulich seyn, wie jede Einsendung von Schriften oder Naturalien ihm willkommen ist, und mit Dank anerkannt werden wird.

Navigationsschule. Diese für Schiffahrt und Handlung zur Bildung geschickter Steuerleute überaus nützliche Anstalt steht unter der Direction der Schiffahrt- und Hafen-Deputation. Diejenigen Seefahrer, welche in derselben Unterricht zu erhalten wünschen, haben sich bei dem S. T. Herrn Hafenherrn zu melden. Ein Lehr-Cursus dauert ein halbes Jahr, es wird aber auch Sorge getragen, den Steuerleuten, welche im Laufe desselben eintreten, und deren Zeit es nicht erlaubt, dem ganzen Cursus beizuwohnen, einen ihren Vorkenntnissen und ihrer Zeit angemessenen, zu ihrem Berufe nützlichen Unterricht zu ertheilen. Die zur Anstellung auf Kauffahrtei-Schiffen gereiften Zöglinge werden von den zu diesem Zwecke von Obrigkeitwegen ernannten vier Examinatoren (nämlich zwei im Theoretischen und zwei im Practischen) geprüft, und erhalten von denselben ein Zeugniß, ohne welches kein Capitain auf hamburgischen Schiffen einen Steuermann annehmen darf. Der Unterricht in der Schule ist unentgeltlich, aber ein Examen kostet, mit Inbegriff der Ausfertigung des Zeugnisses, 24 $\frac{1}{2}$. Das wohl eingerichtete, mit allen erforderlichen Büchern, Karten und Instrumenten versehene Local des Instituts befindet sich in einem Flügel des auf der Wallhöhe bei dem Millerthore errichteten Gebäudes der Sternwarte (m. s. diesen Artikel), wo der Unterricht den aufgenommenen, sich zur Schiffahrt bestimmenden Schülern täglich an den Wochentagen, Vor- und Nachmittags, gegeben wird, und bei hellem Wetter Uebungen im Beobachten mit Octanten und Sextanten angestellt werden.

Niederlage von Kunstsachen. In dem Lager der Herren Ing-hirami et Block, grosse Johannisstrasse No. 10, findet man beständig eine reichhaltige Auswahl italienischer und französischer Kunst-Arbeiten. Von den vielen italienischen Kunstsachen, als: Florentinische Mosaiken (Pietra-dura); römische Mosaiken; Scagliola-Tischplatten; Copieen der Antiken in Bronze, Marmor giallo, rosso

und nero antico; Büsten, Vasen und andere Arbeiten in Alabaster; zeichnen sich ganz besonders aus: die kleinen in Neapel verfertigten Statuen aus terra cotta; und die sehr getreue Nachbildung der schönsten, in Pompeji und Herculaneum ausgegrabenen Vasen und Gefässe aller Art zum häuslichen Bedarf. — Grosses Interesse gewährt die Beschauung der ziemlich vollständigen Sammlung von Schwefel-Abdrücken. Der Beobachtung werth sind die Conchylien-Cameen und die Arbeiten in Corallen. Zu den niedlichsten Toilette-Sachen ist die Lava des Vesuv's benutzt. — Auch halten die Eigner dieses Lagers eine sehr vollständige Auswahl von japanischen, chinesischen und westindischen Arbeiten, die allerneuesten Erzeugnisse französischer, englischer und deutscher Industrie; die allerfeinsten Parfümerieen, sämtliche Toilettengegenstände für Herren und Damen, und ein sehr grosses Sortiment der vorzüglichsten pariser, englischen und wiener Handschuhe, aller zur feineren Tafel erforderlichen Gegenstände, so wie überhaupt aller zum wahren Nützlichen und Comfortablen gehörigen Artikel.

Es wird gewiss Keinen, auch den Nichtkäufer nicht gereuen, dieses sehr interessante Magazin in Augenschein genommen zu haben. **Niederlage der Königl. sächsischen Porzellan-Manufactur in Meissen, Neuenburg No. 7.** Die Arbeiten dieser Manufactur, aus welcher die Erfindung des Porzellans in Europa, durch Böttcher hervorging, und deren Fabrikat auch jetzt noch als das vorzüglichste in Europa anerkannt wird, bieten eine sehr interessante Unterhaltung dar.

Das Lager enthält nicht allein eine mannichfache Auswahl von geschmackvollen Tassen, Services und andern Gegenständen zu möglichst billigen Preisen, sondern auch sehr viele treffliche Kunst-Arbeiten in Staffirung von Malerei, so dass dasselbe mit Recht zu den Sehenswürdigkeiten Hamburgs gezählt werden kann. Es wird jedem Freunde solcher Kunst Producte mit grosser Bereitwilligkeit gezeigt.

Niederländische Armenkasse. Als im letzten Viertel des 16ten Jahrhunderts Tausende von Niederländern, ihres Glaubens halber durch Spaniens Tyrannei aus ihrem Vaterlande vertrieben wurden, wandten sich viele derselben nach dem freien Hamburg, wo man diese, grösstentheils begüterten, mit für die damalige Zeit nicht gewöhnlichen Kenntnissen ausgerüsteten Fremdlinge, mit Freuden aufnahm.

Bei der Auswanderung hatten sich jedoch auch mehrere arme Familien ihren reicheren Landsleuten angeschlossen; um diese zu erhalten, stifteten letztere eine gemeinschaftliche Armen Casse, stellten wöchentliche Sammlungen unter sich an, vertheilten baare Unterstützung unter die Nothleidenden, und versahen sie noch ausserdem mit anständiger Kleidung und Lebensbedürfnissen.

Als jedoch allmählich die niederländischen Familien sich mit den hamburgischen verschmolzen, wurde einerseits die Sammlung auch auf das übrige Publicum ausgedehnt; andrerseits die Unterstützung aber auch andern Hilfsbedürftigen zugewandt, ohne dass man den Beweis ihrer Abstammung aus den Niederlanden verlangte. So wurde denn nach und nach diese Anstalt, was sie jetzt ist: eine Unterstützungs-Casse für hiesige verachtete Arme aus den höhern Ständen, die sich nicht zur Unterstützung durch die Armenordnung qualificiren, bei der jedoch Diejenigen den Vorzug geniessen, die ihre Abstammung von den, gegen Ende des 16ten Jahrhunderts eingewanderten niederländischen Familien nachweisen können. Ausgeschlossen sind

jedoch alle, die bereits von der Armen-Anstalt oder sonst vom Staate Unterstützung erhalten, so wie auch solche, welche nicht auf hamburger Gebiet wohnen.

Die Mittel der Anstalt bestehen aus den Zinsen eines aus Legaten und Geschenken herstammenden Fonds, der theils in hiesigen Erben, theils auf der Kammer belegt ist, ferner aus dem Ertrage einer wöchentlichen Büchsammlung bei mehreren alten Familien, und endlich aus Bräutigamsgaben und Geschenken, ins besondere aber aus der Sammlung, die der jedesmalige verwaltende Vorsteher jährlich im Herbst bei seinen Mitbürgern anstellt.

Diese Sammlung, auf 2400 \mathcal{R} angeschlagen, und der Betrag der Zinsen und anderer festen Einnahmen, wird zu Einzeichnungen auf Lebenszeit, die nicht unter 30 und nicht über 100 \mathcal{R} jährlich betragen dürfen, und die halbjährig, auf Ostern und Michaelis, ausbezahlt werden, verwendet; der alsdann noch übrig bleibende Cassen-Saldo wird in Portionen von 30 \mathcal{R} , jedoch ohne weitere Verbindlichkeit für die Folge, vertheilt.

Diese Vertheilung, so wie die Wiederbesetzung der vacant gewordenen Portionen auf Lebenszeit, geschieht jedesmal in der Hauptversammlung der Vorsteher, am Tage der Verkündigung Mariä, den 25sten März, nach geschעהner Rechnungs-Ablage des abtretenden Verwalters.

Die Verwaltung besteht aus 4 Alten und 12 Vorstehern, von denen einer Jahrverwalter ist.

Orgelwerke. In allen 5 Hauptkirchen befinden sich vorzügliche Orgeln. Zu denen erster Grösse und vorzüglicher Schönheit gehören jedoch besonders die in der grossen St. Michaelis- und in der St. Nicolai-Kirche. Letztere enthält 80 Register, worunter 67 klingende Stimmen. Zu der im Jahre 1836 begonnenen Reparatur der Orgel zu St. Catharinen, welche dem sehr geschickten Orgelbauer, Herrn Wolfsteller, übertragen ist, sind circa 9000 \mathcal{R} Cour. bewilligt. Ihren ausgezeichneten Ruf hatte diese Orgel bisher vielleicht weniger ihrer Disposition, als vielmehr ihrer sehr vortheilhaften Lage zu danken. Fremde oder einheimische Orgelfreunde, welche die treffliche Orgel der St. Nicolai Kirche zu hören wünschen, belieben sich deshalb bei dem Organisten, Herrn J. F. Schwenke (Nicolai-Kirchhof No. 24), Nachmittags zwischen 3 und 5 Uhr zu melden; auch ist derselbe gern erbötig, zugleich ein grosses Orgel-Modell, so wie ein dreichöriges Fortepiano-Pedal (welches der Besitzer sich nach eigener Angabe anfertigen liess) in seiner Wohnung zu zeigen. Im Jahre 1836 liess sich derselbe, ebenfalls nach eigener Angabe, einen Doppelflügel nebst vierchörigem Pedal erbauen, wozu ein, zu diesem Zweck erhaltenes fürstliches Geschenk von Sr. Durchlaucht, dem Fürsten S. W. Galizin in Moskau, den Grund legte.

Orthopädisches Institut, vor 7 Jahren begründet von Herrn J. B. Sohege, früher Chirurgien-Major im französischen Heere, in Verbindung mit der seit 30 Jahren bestehenden weiblichen Erziehungs-Anstalt der Madame Sohege. In diesem Institute, welches im gesunden Theile der Stadt liegt, und einen geräumigen Garten nebst Turn-Anstalt, Badezimmer und allen zu einer solchen Anstalt nöthigen Einrichtungen besitzt, werden die Zöglinge, welche an irgend einer Verkrümmung des Körpers leiden, sorgfältig behandelt, und wenn irgend Besserung möglich ist, gänzlich wieder hergestellt. Hiebei geniessen die Zöglinge jeden, gebildeten Personen nothwendigen Unterricht, und die französische und englische Sprache werden als gewöhnliche Unterhaltungssprache geübt. —

Die Wahl des Arztes, dem die Behandlung der Zöglinge anvertraut werden soll, bleibt den Aeltern und Vormündern überlassen.

Näheres erfährt man in der Anstalt selbst, hohe Bleichen No. 19, wo ein gedruckter Prospectus zu haben ist.

Panorame, Optische. Das Cabinet optischer Panorame des Herrn Professors Suhr enthält eine bedeutende Anzahl von demselben oder dessen Brüdern an Ort und Stelle nach der Natur aufgenommen, mit dem grössten Fleisse und vorzüglicher Kunst ausgeführt, und nach eigener Erfindung des Künstlers aufgestellter Panorame der Hauptstädte und merkwürdigen Werke der Baukunst, so wie der schönsten Gegenden der Welt. Diese Panorame haben sowohl im Auslande als hier ungetheilten Beifall gefunden. Die Ausstellung ist an den Winterabenden von 6 bis 9 Uhr. Des Künstlers (eines in seiner Vaterstadt und im Auslande rühmlichst bekannten, sehr geschickten Portraitmalers) Atelier (Königstr. No. 34) wo jedem Kunstfreunde auf die gefälligste Art nicht nur eigene Original Gemälde Zeichnungen und Kupferstiche, sondern auch Gemälde anderer Künstler von ausgezeichnete Schönheit und Seltenheit, von dem Eigenthümer gezeigt werden, wird häufig, besonders auch von fremden Kunstkennern, besucht.

Unter den von dem Herrn Prof. Suhr herausgegebenen Kunstwerken, deren charakteristische Treue und Trefflichkeit längst allgemein anerkannt wurden, sind folgende Blätter, welche grösstentheils vom Hrn. Cornelius Suhr in der Tuschmanier in Kupfer gestochen, vorzüglich zu bemerken: Der Einzug der Kosaken in Hamburg, im März 1813; die Baschkiren auf den Ruinen des Krankenhofes und der Vorstadt St. Pauli; die grosse Brücke von Hamburg nach Harburg in 2 Blättern, die Hamb. Trachten in 36, der Ausruf in 120 Blättern, mit einer interessanten Beschreibung u. a. m.

Herr Peter Suhr, Besitzer einer Steindruckerei und Kupferdruckerei, beschäftigt sich jetzt vorzüglich mit der Herausgabe einer Anzahl Ansichten von Hamburg und der Umgegend, welche er selbst nach der Natur aufgenommen und auf Stein zeichnet. Dieses Werk dürfte sehr interessant werden, da die vielen Verschönerungen in und um Hamburg reichen Stoff darbieten. Ein erläuternder Text wird nachgeliefert, so wie ein neuer Grundriss von Hamburg. Die Sammlung erscheint in drei verschiedenen Formaten. Die Originale sind zur Ansicht aufgestellt in der Wohnung des Herrn Pet. Suhr, Königstrasse No 34. Diese Ansichten sind übrigens nicht mit den schlechten Copien zu verwechseln, welche auf den Strassen feilgeboten werden. Das von demselben seit einer Reihe von Jahren gesammelte und jetzt erscheinende Werk: Hamburgs Vergangenheit in bildlichen Darstellungen, hat gewiss für jeden Hamburger das grösste Interesse, da es nicht allein sehr unterhaltend, sondern auch höchst lehrreich ist, sich in das Treiben und Leben seiner Vorfahren hineindenken zu können, und sich auch die Gegenstände wieder zu vergegenwärtigen, die aus den Erinnerungen an die Jugendzeit noch bekannt sind. Die beiden ersten Hefte sind bereits erschienen und enthalten Ansichten von Hamburg von den Jahren 1150, 1580, 1600 und 1700. Die folgenden vier Hefte werden von 1800, 1813, 1814, 1815 und später handeln. Ein historisch topographischer Text nebst Erklärung der Ansichten sind dem Werke beigefügt.

Pharmaceutische Gesellschaft. Sie wurde im Jahr 1818 nach dem Vorbilde einer hier schon früher bestandenen und in mehreren grossen Städten noch blühenden Gesellschaft von der Mehrzahl der hiesigen conditionirenden Apotheker gegründet.

Durch das Bestreben des Herrn Dr. Eimbecke hat die Gesellschaft von Seiten des hochlöbl. Gesundheit-Rathes manche Unterstützung, die ihr auch jetzt durch das derzeitige pharmaceutische Mitglied des Gesundheit Rathes, Herrn Oberdörfler, erhalten wird, genossen.

Es ist ihr die Benutzung der beiden Zimmer des Stadthauses, in welchen die Vorträge für die pharmaceutische Lehranstalt gehalten und in welchen die Drogen-, Mineralien-, physikalischen und pharmaceutisch-chemischen Sammlungen des Gesundheit-Rathes aufbewahrt werden, so wie der Zugang zu den beiden ersten dieser Sammlungen, zu ihren wissenschaftlichen Unterhaltungen, die Sonntags, Montags, Freitags und an den Festtagen Statt finden, bewilligt.

In denselben Zimmern ist auch ihre jetzt fast auf 3000 Bände herangewachsene, sämmtliche wichtige pharmaceutische Werke enthaltende Bibliothek und eine nicht unbedeutende Pflanzensammlung aufgestellt, die von den Mitgliedern durch jährliche Einlieferung neuer officineller und ähnlicher Pflanzen vergrößert wird. Ausserdem hält die Gesellschaft die vorzüglichsten naturwissenschaftlichen Zeitschriften und lässt sie unter den Mitgliedern circuliren.

Pharmaceutische Lehranstalt, vom hochlöbl. Gesundheit-Rath zum Unterricht der Lehrlinge und hieselbst conditionirenden Gehülfen, welche daran Theil nehmen wollen, errichtet, so wie auch den Zuhörern der chirurgischen Lehranstalt die Theilnahme an den Vorträgen gestattet ist. Es wird in derselben von mehreren Lehrern ein Elementar-Cursus der für die Pharmaceuten nöthigen Wissenschaften vorgetragen, dessen Dauer vorläufig auf zwei Jahre bestimmt ist, und finden im Sommer jeden Sonntag Morgen botanische Excursionen Statt. Dieselbe besitzt eine vollständige pharmaceutische Waarensammlung, eine geognostische und oryctognostische Mineraliensammlung, eine Sammlung von Chemikalien und pharmaceutisch-chemischen Präparaten, so wie eine kleine Sammlung physikalischer Apparate, welche sämmtlich beim Unterricht benutzt werden. Das Local ist auf dem Stadthause und finden die Vorträge Montag und Freitag Nachmittags von 3 — 5 Uhr daselbst Statt. Die Direction ist dem pharmaceutischen Mitgliede des Gesundheit Rathes übertragen, bei welchem sich die Theilnehmer zu melden haben.

Proselyten-Anstalt. Der gelehrte Orientalist Esdras Edzardi, Licentiat der Gottesgelehrtheit, Sohn des ersten Pastors an der St. Michaeliskirche, Jodokus Edzardi Glaneus, (— diesen Namen hatte er von seinem Grossvater mütterlicher Seite angenommen —) geb. 1629, gest. 1708, hatte den grössten Theil seines Lebens mit dem segensreichsten Erfolge darauf verwendet, die Erkenntnis des Christenthums unter den Juden zu befördern und zu diesem Zwecke eine seit 1667 bestehende Stiftung gegründet. — Auf Ansuchen der Edzardischen Familie wurde die Anstalt 1761 einer öffentlichen Verwaltung untergeben und die Ordnung derselben vom Senate bestätigt.

Im Jahre 1835 beschloss man der ursprünglichen Bestimmung der Stiftung: Unterweisung erwachsener Israeliten, welche Christen werden wollen, eine weitere Ausdehnung zu geben. Die Wohlthat eines christlichen Unterrichts ist nämlich nunmehr denjenigen Kindern israelitischer Eltern dargeboten, welche dieselbe aus freiem Antriebe wünschen. Die von den Eltern oder Vormündern angemeldeten Kinder sollen guten christlichen Schulen anvertraut und das Lehr-Honorar für sie aus den Fonds der Anstalt bezahlt werden. Um jedoch jedem Missverständnisse vorzubeugen, sind

folgende Grundsätze aufgestellt und von den Herren Vorstehern öffentlich bekannt gemacht worden:

- 1) Alle israelitische Kinder werden nur nach vorausgegangener, durchaus freiwilliger Einwilligung der Eltern aufgenommen.
- 2) In Gegenwart zweier Vorsteher erklären die Eltern oder sonstige gesetzliche Vertreter des Kindes ihren Wunsch und bezeugen, dass sie mit der Unterweisung des Kindes in den Lehren des Evangeliums völlig einverstanden sind.
- 3) Diejenigen israelitischen Kinder, welche durchaus ohne Unterricht geblieben sind und in keine jüdische Schule aufgenommen worden, sollen vorzugsweise bei der Aufnahme berücksichtigt werden.
- 4) Nach Beendigung des Schul-Unterrichts werden nur diejenigen getauft, welche hinlängliche Erkenntniss der Lehren des Christenthums und wahres Verlangen nach der christlichen Gemeinschaft haben, und denen die ausdrückliche Einwilligung der Eltern oder deren gesetzlicher Vertreter zu Theil wird.

Es ist ferner in der Bekanntmachung ausdrücklich erklärt: „dass die Proselyten-Anstalt bei ihrer Thätigkeit keine irdische Absichten hat, sondern ihre Wirksamkeit allein ihren Grund hat im Glauben und in der Liebe, daher auch keine irdische Vortheile irgend einer Art gewähren, noch hoffen lassen, und nur die Schätze des göttlichen Wortes durch Belehrung und Verkündigung des Evangeliums mittheilen will.“

Die Directoral Fürsorge der Proselyten Anstalt haben der jedesmalige älteste Herr Syndicus und älteste Herr Senator. Vorsteher (welche jährlich in der Verwaltung wechseln) sind vier Mitglieder eines Hochehw. Ministerii und einer der Herren Professoren des akademischen Gymnasiums. (Für das Jahr 1839 ist Herr Pastor John Administrator.)

Rathhaus. Ein grosses, sehr altes, massives Gebäude, mit dem jedoch wiederholt verschiedene Veränderungen vorgenommen, und dessen ehemals gothisch gewölbte Säle im Jahre 1814 moderner gestaltet wurden. In demselben befinden sich: 1) die Rathsstube, 2) die Obergerichts Audienz und Relations-Zimmer, 3) die Obergerichts Registratur, 4) die Landstube, 5) der Oberalten-Versammlungs-Saal, 6) der Hundertachtziger-Versammlungs Saal, 7) die Kammer, 8) die Schreiberei oder das Hypothekenbureau, 9) die Kanzlei, 10) die Registratur, 11) das Zimmer der Schulden Administrations-Deputation, 12) die Zimmer für die fünf Kirchspiele, 13) das Wedde-Amt, 14) die Kanzlei der Vormundschafts-Deputation, 15) das Gehege (mit einer grossen, vortrefflichen, von dem verstorbenen Herrn J. A. Philippi verfertigten Uhr, unter welcher sich die Inschrift: „Libertatem quam peperere majores, digne studeat servare posteritas,“ mit erhaben gearbeiteten vergoldeten Buchstaben befindet), woselbst man an den Rathstagen (Montag, Mittwochen und Freitag), von 2½ bis 3½ Uhr, Advocaten, Hausmakler und sonstige Geschäftsleute versammelt findet. — Durch eine bedeckte Brücke ist mit dem Rathhause das Stadtarchiv verbunden; der Eingang zu demselben ist in der gr. Bäckerstrasse. — Das seit 1814 vom Bürgermilitair besetzte, neben dem Rathhause befindliche Wachtgebäude ist 1829 neu errichtet.

Rauhe Haus, Das, in Horn. (S. d. Artikel: Rettungsanstalt für sittlich verwaorsete Kinder.)

Repsold's Ehren-Denkmal bei der Sternwarte. Dieses, nach dem Entwurfe des Herrn de Chateauf aufgeführte und am 5ten April 1833 enthüllte Denkmal, als Träger der vom Herrn Runge trefflich ausgeführten Büste Repsold's (ein halbmal grösser als

die natürliche Grösse) ist ein sich nach oben verjüngendes Postament, mit Sockel und Deckgesimms, 12 Fuss hoch, aus grauen, im Lauenburgischen gefundenen Granitblöcken. Als Band umschliessen das obere Drittheil der Höhe des Würfels folgende Inschriften auf 2 Fuss hohen, 3 Fuss, 4 Zoll langen Erzplatten, mit abschwebenden Victorien an den Ecken:

An der Vorderseite: Johann Georg Repsold, geb zu Wremen MDCCLXX Sept. 19, gest. zu Hamburg MDCCCXXX Jan. 14.

An der Rückseite: Kühner Berufstreue dankbare Bürger.

An der einen Seite: Erfindungsreich waffnete er die Wissenschaft.

An der andern: Bekämpfend die Feuersbrunst, von Trümmern erschlagen.

Als Sinnbild der Kraft und Schnelligkeit sind zwei Greife unter den Inschriften-Tafeln der Würfel-Fläche auf der vorderen Seite in Granit gehauen: sie bewachen eine Fackel. Die Victorien und die Greife hat Herr Runge ebenfalls verfertigt; diese, so wie die Büste, sind von dem Bronzegiesser, Herrn Widmann, gegossen und gemeinschaftlich von Beiden eiscirt. Der Felsenhauermeister, Herr Puppe, hat alle Granit Arbeit gemacht und die Reliefs ausgeführt. Der Kopf und die Victorien sind in Sand gegossen.

Eine aus Mitgliedern der patriotischen Gesellschaft gebildete Comité richtete Ende Januar's 1830 einen Zuruf an das Publicum zur Begründung dieses Ehren-Denkmal's, und in wenigen Tagen waren die Kosten desselben gedeckt.

Am 1ten August 1832 wurde der Grundstein gelegt. Eine metallene Kapsel enthält eine Denkschrift, den Nekrolog Repsold's, die silberne Denkmünze der patriotischen Gesellschaft, so wie zwei zu Repsold's Andenken geschlagene Medaillen.

Rettungs-Anstalt für Ertrunkene und Erstickte. Die Errichtung dieser Anstalt geschah um das Jahr 1768 durch die Gesellschaft zur Beförderung der Künste und nützlichen Gewerbe, und wird auch jetzt als ihr angehörend betrachtet. Die Oberaufsicht über die Rettungs-Apparate, die Verwaltung der Gelder u. s. w. haben zwei von der Gesellschaft auf vier Jahre gewählte Vorsteher, welche hiesige Aerzte seyn müssen (gegenwärtig die Herren Dr. Rothenburg und Dr. Röding) und von denen alle zwei Jahre einer abgeht. Die Geschäfte derselben alterniren alle zwei Jahre. Herr Dr. Röding hat für die Jahre 1839 und 40 die Vertheilung der Belohnungen, und Herr Dr. Rothenburg die Aufsicht über die Rettungs-Geräthe übernommen. Die Einnahmen der Rettungs-Anstalt, für welche das jährliche Budget in der Regel auf 1200 R festgesetzt ist, bestehen aus einem jährlichen Beitrage löbl. Polizeibehörde und aus dem Zuschusse der Gesellschaft. Die Ausgaben werden theils auf die Kosten für die Rettungskasten und übrigen Apparate, theils auf die Geld-Prämien verwendet, welche sowohl den Rettern als Chirurgen für Hilfsleistungen gegeben werden. Goldene und silberne Ehrenmünzen werden vertheilt, wenn entweder ausserordentliche Hilfsleistungen bei Rettungsfällen Statt gefunden haben, oder eine Geldbelohnung ausgeschlagen oder verhältnismässig als zu klein befunden wird. Der Wirkungskreis der Anstalt erstreckt sich auf die Stadt und deren Gebiet: für erstere ist der Polizeibherr, für letzteres der competentie Landherr, in Ritzebüttel der Amtmann, die Behörde. Die Anstalt soll zwar zunächst für Erstickte und Ertrunkene wirken, übernimmt aber auch andere Fälle, bei denen augenblickliche Hilfe erfordert wird. Innerhalb der Stadt befinden sich 44 Orte zur Aufhewahrung der Rettungskasten und sonstiger Geräthe (in den Wachen und an andern Stellen), ausserhalb derselben 42 Orte:

In der Stadt:

Altonaerthor, in der Wache.
 Wache Eberhardus auf dem Walle.
 Wache Ulrikus auf dem Walle.
 Dammthor, in der Wache.
 Wache Vincent auf dem Walle.
 Stadtgraben neben dem Steinthor.
 Steinthor, in der Wache.
 Stadtgraben neben dem Deichthor.
 Deichthor, in der Wache.
 Bröckthor, - - -
 Sandthor, - - -
 Blockhaus.
 Baumhaus, in der Wache.
 Vorsetzen, in der Polizeiwache.
 Wachtschiff (beim Blockhause).
 Johannishollwerk, in der Wache.
 Schaarmarkt, in der Nachtwache.
 Grössemarkt, in der Wache.
 Pilatuspool, in der Nachtwache.
 Gänsemarkt, in der Wache.
 Neue Königstrasse, in d. Nachtwache.
 Lombardsbrücke, neben der Mühle.
 Neuer Jungfernstieg, der Theaterstrasse gegenüber.
 Ebendasselbst am Waschbaum.
 Jungfernstieg.
 Ebendasselbst an Ohlmeyers Steg.
 Binnen-Alster, neben dem Schweizer Pavillon.
 Alsterthor beim Alsterbaum.
 Kurhaus in der Zuchthausstrasse.
 Pferdemarkt, in der Nachtwache.
 Petrikerche, in der Todtenkapelle.
 Infanterie Kaserne, an der Wandrahmsbrücke.
 Milchbrücke am Fischmarkt.
 Breitergiebel, hinter dem alten Küterhause, an d. Stege an d. kleinen Alster.
 Scheefengangsbrücke.
 Mühlenbrücke, neben der Herrenmühle.
 Rathhauswache.
 Hopfenmarkt, in der Nachtwache.
 Graskeller, in der Kunst.
 am Fleet.
 Herrengraben, in der Nachtwache.
 Höhe-Brücke, - - Apotheke.
 Neuer Krahn, - - Nachtwache.
 Bei dem zweiten Vorsteher der Rettungsanstalt.

Ausserhalb der Stadt:

Grasbrook, am Badeplatz, bei dem Aufseher Wassermann.
 Grasbrook, in der Prützmann'schen Cementfabrik.

Accisewache am Oberhafen b. d. Bake.
 St. Georg, Accisewache an der Alsterschanze.
 - - - an der Alster bei dem langen Steg.
 - - - Accisewache beim Ferdinandusthor.
 - - - Langereihe No. 105, bei dem Wundarzt Hennecke.
 - - - in der Wache bei d. Lübecker Thore.
 - - - in der Wache bei d. Berliner Thore.
 - - - in der Nachtwache in der Neuenstrasse.
 - - - in der Nachtwache an der Strohhausallee.
 - - - in der Nachtwache am Deichthor n. d. Schleuse.
 Stadtdeich, in der Wache bei der Sägemühle.
 St. Pauli, auf der Zolljacht neben der Dampf-Fähre.
 - - - in der Wache b. d. Kirche.
 - - - in der Nachtwache im Hornwerk.
 Vor dem Dammthor beim alten Raben, beim Jollenführer Timm.
 Harvstehude, bei Herren Büter u. Lewens.
 Eimsbüttel, beim Vogt Hirsch.
 Eppendorf, auf der Mühle.
 Fuhlsbüttel, auf der Schleuse.
 Kuhlühle, auf der Mühle, bei dem Wundarzt Schneider.
 Ham, bei dem Wundarzt Muhsfeldt.
 Billwärder-Ausschlag, zu Bullenhusen auf der Schleuse.
 - - - an der Bille, bei F. Ferber.
 - - - Hüftmann
 - - - Siemers.
 Billwärder an d. Elbe (Rothenburgsort) beim Vogt Person.
 - - - an der Elbe (Moorfleth) beim Pastor Lossau.
 - - - an d. Elbe, zum Eichbaum beim Wirth Brüggmann.
 Reitbrock, beim Vogt Odemann.
 Auf dem Kraul, in der Landvogtei.
 Ochsenwärder, Süds., Ortkaten, beim Bäcker J. W. Creutzer.
 - - - bei Pastor Schacht.
 Spadenland, beim Vogt Stoop.
 Moorwärder, - - C. Jacobsen
 Feddel, beim Aufseher Bernhard.

Moorburg bei J. F. Wordier.	Hamb. Finkenwärder, beim Schiffszimmermann H. v. Cölln. Cuxhaven in der Gegend des Hafens.
- beim Wirth C. Stülcken.	
- bei H. Rübcke.	
- bei Dr. Schreyer.	

Zum Herausziehen aus dem Wasser dienen die Rettungshaken, die Rettungsleiter, fünf (von dem Hamburger, Thomas Ritzler, erfundene) Eisböte, zwei für die Binnen- und drei für die Aussen-Alster, von denen eins im Winter im Jungfernstieg liegt), einige Fahrzeuge an mehreren Puncten der Canäle und der Alster, (neben der Gra-keller Mühle, neben dem Alster Pavillon, neben der Lombardsbrücke, im Stadtgraben beim Deichthore und im Stadtgraben zwischen dem Steinthore und neuen Thore), Seile, welche in der Nähe des Stadtgrabens in den Wachen befindlich, und der Tragkorb: zur Herstellung der gesunkenen Lebenskraft in den Rettungskasten befindlichen Gegenstände; die nöthige wollene Bekleidung, der doppelte Blasebalg zur Herstellung der Respiration, die nöthigen Arzneien, Bürsten, Reibtücher und sonstigen kleinen Bedürfnisse. Die medizinische Hülfeleistung geschieht durch den zunächst herbeizuschaffenden Arzt oder Wundarzt; für weniger Kundige findet sich eine gedruckte Anweisung an den entsprechenden Orten. Das hamburgische Rettungsverfahren zeichnet sich durch grosse Einfachheit aus; es wird für möglich schnelle Hülfe gesorgt und durch Belohnungen dazu aufgemuntert. Die merkwürdigsten und lehrreichsten Wiederbelebungsfälle, so wie auch die Namen der Geretteten und ihrer Retter, werden in den Wöchentlichen Gemeinnützigen Nachrichten bekannt gemacht.

Man vergl. die von dem verstorbenen, um diese Anstalt hochverdienten Herrn Dr. Moldenhawer besorgte, bei Herold 1828 erschienene dritte Ausgabe der „Geschichte und Errichtung der hamburgischen Rettungs-Anstalten, von J. A. Günther, mit sechs Kupfertafeln“, und: „Hamburg in naturhistor. und medizinischer Beziehung.“ S. 148—151.

Vorlesungen über den Scheintod und die Rettungsmittel bei plötzlichen Lebensgefahren, werden im Hause der Gesellschaft z. B. d. K. u. n. G., zu passenden Zeiten gehalten.

Fremde, welche die Rettungs-Apparate und eins der Rettungszimmer besuchen wollen, haben sich im Kurhause oder bei einem der Herren Vorsteher der Rettungs-Anstalt zu melden.

Rettungs-Anstalt für sittlich verwaorlosete Kinder im rauhen Hause in Horn. Der Zustand der verwaorloseten und verwilderten Jugend eines Theils der untersten Volksclasse ist in einer Stadt von so dichter Bevölkerung, wie die unsrige, ein Gegenstand ernster Besorgniß. Die Fälle sind zahlreich, in welchen das Waisenhaus seine Hülfe nicht bieten kann, weil die Eltern leben, indem eben in ihrer Nähe die Kinder fortwährend den heillosen Einflüssen jeder Art ausgesetzt sind; Fälle, in welchen eine Armen-schule nicht ausreicht, indem das häusliche Verderben die Wohlthat des Unterrichts wieder aufhebt, und ein Gefängniß, wenn auch schwerere Vergehungen es verschuldet haben mögen, durch die Berührung mit erwachsenen Verbrechern das Uebel nur noch ärger machen würde. Das Bedürfniß einer besondern Fürsorge für solche Unglückliche ist selbst vom Staat durch die Gründung der seitdem stets überfüllten Straflasse des Werk- und Armenhauses anerkannt worden, in der aber leider wegen Beschränktheit des Raumes nicht so für die Gesundheit der Kinder gesorgt werden kann, wie es nöthig wäre. Wenn es überhaupt Sache der Staatsbehörde ist, strafend einzuschreiten, so ist dem Wohlwollen

Einzelner der Versuch einer milderen Behandlung unverwehrt und der rettenden Liebe ist ein weites Feld eröffnet. In diesem Sinn und nach dem Vorbilde anderer Anstalten im deutschen Vaterlande ist die Rettungs - Anstalt gegründet worden. Sie führt die Verwahrloseten nicht in ein Haus der Züchtigung, sondern öffnet ihnen, was ihnen in der wahren Bedeutung des Wortes nie geworden war, ein väterliches Haus; und sie unterscheidet sich von ähnlichen Anstalten dadurch, dass sie die Kinder nicht in einer zahlreichen, schyer zu überschendenden Schaar vereinigt, sondern auch hierin das Verhältniss des Familienlebens nachbildend, sie in kleineren Kreisen (je zu etwa 12 Kindern) unter besonderer Aufsicht zusammenleben lässt. So sammelt sich um den Vorsteher, der das Ganze leitet, und auf das Einzelne theils durch Vermittelung seiner Gehülften, theils durch unmittelbares Eingreifen, jeden Augenblick wirken kann, allmählig eine aus gesonderten und doch verbundenen Familien bestehende kleine Gemeinde.

Eröffnet ward die Anstalt am 1. November 1833, nachdem durch ein Legat des sel. A. W. Gerken eine Summe von Bco. $\text{R} 15,000$ eigens für diesen Zweck bestimmt war. Die Anstalt hat sich seitdem in ausgezeichnetem Maasse der thätigen Theilnahme des Publicums erfreut, so dass bereits in den ersten drei Jahren eine bedeutende Erweiterung möglich geworden. Anfangs hatte der Vorsteher, Herr Candidat Wichern, mit 12 Knaben das von Alters her sogenannte „raube Haus“ bewohnt; jetzt ist der Bestand immer zwischen 50 und 60 Kindern, von denen etwa drei Viertheile Knaben und ein Viertheil Mädchen sind; letztere sind unter specieller Aufsicht einer Gehülfin des Vorstehers im ursprünglichen rauhen Hause untergebracht; etwa 300 Schritte davon steht ein 1834 erbautes Schweizerhaus, jetzt von 3 Knabenfamilien, jede unter der Aufsicht eines besondern Gehülften, besetzt; in der Mitte erhebt sich seit dem Frühjahr 1835 das Hauptgebäude mit der Wohnung des Vorstehers und seiner Familie, mit der Küche und andern für die Oeconomie bestimmten Räumen, mit Kranken-Zimmern und mit einer geräumigen Diele, wo die ganze, sonst durch Wohnung, Arbeit und Unterricht getrennte Hausgenossenschaft sich zur gemeinsamen Hausandacht versammelt. In der Nähe liegt ferner ein Arbeitshaus mit einigen Handwerksstätten und für den sich mehrenden Viehbestand ein Stallgebäude. Auch der landwirthschaftliche Betrieb hat, wie die Verhältnisse es mit sich brachten, sich erweitert und das Areal der Anstalt ist durch die Pacht eines benachbarten Stückes Land anscheinlich vergrößert.

Fragt man nach dem inneren Treiben, dem sittlichen Fortgang der Anstalt, so muss theils auf die gedruckten Jahresberichte verwiesen, theils zum Selbstsehen aufgefordert werden. Die Anstalt ist stets jedem Besuchenden geöffnet. Man wendet sich nur an den Vorsteher. Das frische, kräftige Aussehen der meisten Kinder, die geregelte Beschäftigung Aller, wird bei den Besuchenden einen erfreulichen Eindruck nicht verfehlen. Und dass, nächst dem nothwendigsten Unterricht (denn Nichts kann dem ganzen Plane ferner liegen, als die Kinder dem Wunsch oder der Nothwendigkeit zu entheben, einst im Schweisse ihres Angesichts, in anspruchloser, aber ehrlicher Armuth ihr Brot zu verdienen), dass die Arbeit hier an der Tagesordnung ist, mag man daraus entnehmen, dass die gesammte Bestellung des Landes von den Knaben beschafft wird; dass sie als Handlanger bei den oberwähnten Bauten gearbeitet; dass alles Brot von ihnen gebacken, manches Arbeitsgeräthe von ihnen verfertigt, dass alles Fusszeug von ihnen in Stand gehalten wird, wie auch den Mädchen, nebst häuslichen Arbeiten

jeder Art, die Ausbesserung der sämtlichen Kleidungsstücke obliegt; dass endlich die Gehülfen die Handgriffe des Handwerkes, das sie selbst erlernt haben, den sich eignenden Knaben mittheilen. Dem aufmerksameren Beobachter wird auch nicht entgehen, dass diese, früher so unbändige, jugendliche Bevölkerung nicht durch Riegel und Mauern, nicht einmal durch Hecken und Zäune zusammengehalten wird, und dass es also doch wohl etwas Anderes seyn muss, was sie der ungewohnten Anstrengung und der noch ungewohnteren Ordnung sich fügen heisst. Seit Anfang 1836 ist das rauhe Haus zugleich eine Bildungs-Anstalt für die in ihr arbeitenden Gehülfen, welche, sämtlich ursprünglich dem Handwerksstände angehörend, in der Anstalt in einem vierjährigen Course dahin gebildet werden, künftig in ähnlichen Anstalten selbstständiger weiter zu arbeiten. Bereits sind zwei solcher Gehülfen als Hausväter ähnlicher Anstalten ins Ausland gegangen.

Die Verantwortlichkeit für die Verwendung der für die Zwecke der Anstalt bestimmten milden Gaben und die Administration hat ein, aus 20 Mitgliedern bestehender Verwaltungsrath übernommen, dessen Geschäftsordnung gleichfalls gedruckt vorliegt. Jährlich treten drei Mitglieder aus und werden durch neue ersetzt, auch wird alljährlich im Frühjahr über das Rechnungswesen und den Fortgang der Anstalt in einer öffentlichen Versammlung dem Publicum Bericht erstattet.

Die Anstalt kann noch bei Weitem nicht alle Kinder aufnehmen, die dessen bedürften. Bei jeder Vacanz waren in den letzten Jahren oft 20 und mehr Anmeldungen, und ein Fall zeigte sich noch dringlicher wie der andre. Eine Vergrößerung wäre höchst nöthig und bei der geräumigen Localität leicht auszuführen, wenn die Geldmittel der Anstalt sie zuließen. Es ist daher dringend zu wünschen, dass die Theilnahme des Publicums für dieses interessante Institut immer wachsen oder der Staat dasselbe auf irgend eine, die freie Wirksamkeit desselben nicht hemmende Weise unterstützen möge.

Schauspielhaus, Das neue, in der Damthorstrasse. Dem oft ausgesprochenen Wunsche des hamburgischen Publicums zu genügen, vereinigten sich einige unserer achtbarsten Mitbürger, zur Erbauung eines neuen, geräumigen und bequemen Schauspielhauses, auf Actien. Die erforderliche Anzahl von 200 Actionisten fand sich sehr bald, und wurde aus denselben eine Comité von fünf Mitgliedern zur Verwaltung sämtlicher Angelegenheiten der Gesellschaft durch Stimmenmehrheit erwählt.

Der Entwurf zu dem Gebäude ist von dem Herrn Geh. Oberbauvath Schinkel in Berlin; nach demselben wurde der Bau durch den Herrn Architecten Wimmel geleitet. Er begann in der Mitte des Maimonats 1826, und die Bühne wurde am 2ten Mai 1827 mit einem Prolog von Prätzel und mit der Vorstellung von Göthe's „Egmont“ eröffnet.

Das Gebäude hat die Tiefe von 196 Fuss und ist 135 Fuss breit; der Zuschauerraum, in Kreisform gebildet, hat im Durchmesser 72 Fuss, und die Höhe desselben beträgt, von der Mitte aus gerechnet, 60 Fuss. Drei Logenreihen erheben sich übereinander und die Gallerie ist mit einer flachen, auf 16 Säulen ruhenden Kuppel geschlossen. — Der Zuschauerraum möchte, wenn das Haus mässig gefüllt ist, 2200 Personen fassen, und als höchste Norm eine Anzahl von 2500 Personen anzunehmen seyn.

Wenn dem Beobachter Freundlichkeit und Eleganz überall entgegengetreten, so ist auch eben so sehr für Bequemlichkeit und nicht minder für die Sicherheit des Publicums bei Feuersgefahr

gesorgt. Fast jeder Platz hat seinen besonderen Ausgang: eine gehörige Anzahl von Noththüren sind als solche bezeichnet, und eine Wasserleitung dient sowohl zur Dämpfung eines auf der Bühne etwa entstehenden Feuers, als zur Benutzung, wenn in den Logenreihen ein örtliches Feuer ausbrechen sollte. Die Heizung des Hauses wird durch Luftwärmer nach Sylvesters Methode bewerkstelligt, welche sich in allen Theilen bewährt haben. Es sind diese Luftwärmer in der Vertiefung unter der Bühne, dicht an der Umfangsmauer des Theaters angelegt, und verbreiten die warme Luft in grossen Massen über die Bühne, ohne dass Röhre dazu gebraucht werden. Die erwärmte Luft steigt zwischen den Couliissen und den Schnürböden in die Höhe, erfüllt den obern Theil des Hauses und dringt alsdann hauptsächlich durch die Oeffnung über dem Kronleuchter in den Raum, den die Zuschauer einnehmen; sie findet endlich ihren Ausgang durch den Fussboden des Parkets und des Parterre in den Keller, und indem sie auch den Raum unter der Bühne erfüllt, vollendet sie auf diese Art ihren Kreislauf.

Es wurde bei diesem Baue vielen unserer talentvollen Mitbürger Gelegenheit zur Mitwirkung gegeben, wie sich denn auch die Herren Wimmel, Hopfelt, Philippi, Repsold u. a. m. grosse Verdienste in dieser Beziehung erworben haben.

Die Decoration des Hauses ist von dem Königl. Theatermaler, Herrn Gropius in Berlin (nach dem dazu vom Herrn Goh. Oberbaurath Schiöckel gemachten Entwürfe), und von demselben und dem verdienten hiesigen Künstler, Herrn Cocchi, sind auch die Decorationen des Theaters verfertigt.

Die Direction des Theaters selbst ist bis ultimo März 1847 den Herren F. L. Schmidt und J. Mühlhing anvertraut. Das Verhältniss der Schauspiel-Directoren zur Comité ist das des Miethers zum Vermiether. — In der Führung der Geschäfte stehen die Herren Schäfer und Lenz der Direction als Regisseure zur Seite. Das Orchester ist unmittelbar unter der Leitung des Herrn Kapellmeister Krebs. (Ein vollständiges Verzeichniss der Mitglieder des Theaters und des Orchesters findet man weiter unten).

Schillingsverein, Der israelitische, im Jahre 1825 von Herrn Dr. Salomon gestiftet, hat die wohlthätige Tendenz, hilfbedürftigen Witwen und bejahrten unverheirathet gebliebenen Personen weiblichen Geschlechts, denen es an anderweitigen Hilfsquellen gebricht, vorausgesetzt, dass sie unbescholtenen Rufes sind, von Zeit zu Zeit eine angemessene Unterstützung darzureichen; und damit auch Unbemittelte und Arme contribuiren können, sind die wöchentlichen Beiträge auf nicht mehr als Einen Schilling festgesetzt. (Daher der Name Schillings-Verein). Zweimal im Jahre, und zwar im Mai und November, jedesmal bevor die Miethen zu entrichten ist, werden durchs Loos diejenigen Hilfbedürftigen bestimmt, deren Jede mit einer Summe von 20 – 50 R unterstützt wird. Seitdem die Stiftung besteht, ist unter Witwen und Jungfrauen die Summe von circa 9000 R vertheilt worden. Nach einigen Jahren scheint sich der in der ersten Mittheilung von 1825 ausgesprochene fromme Wunsch: es möchte doch bald dahin kommen, dass mehrererer Witwen und Jungfrauen ein permanentes Jahrgeld gereicht werden könnte, der Erfüllung zu nahen. — Die Verwaltung des Vereins besteht aus drei Männern und sieben Damen. Dass diese Stiftung, die im Stillen Gutes wirkt, die Veranlassung zur Begründung einer grössern Witwen-Casse werden möchte, ist der Verwaltung heiligster Wunsch.

Schulwissenschaftlicher Bildungsverein. Unter diesem Namen besteht seit dem 20sten April 1825 ein von Schullehrern, Privatlehrern und Gehülfen gestifteter Verein, der im Allgemeinen die Fortbildung und Veredlung der Mitglieder bezweckt; im Besondern aber theils die Vorbereitung auf das Schulamt, theils die Vervollkommnung in den Obliegenheiten desselben zu erreichen strebt. Zu dem Ende versammeln sich die Mitglieder jeden Sonnabend von 7—9 Uhr, im Local des Stadthauses, und halten der Reihe nach Vorträge über das Schul- und Erziehungswesen, die alsdann von den Mitgliedern besprochen werden. Das Resultat der Beurtheilung wird mit zu Protocoll genommen. Ferner sucht auch der Verein durch die wichtigsten pädagogischen Zeitschriften, welche zum Durchlesen oder Anleihen im pädagogischen Lesezimmer, in der Rumbaumschen Freischule (Caffamacherreihe No. 23), den Mitgliedern zur beliebigen Benutzung vorgelegt werden, den Zweck der Vereinigung zu befördern. Auch besitzt der Verein eine Bibliothek, welche ebenfalls im Lesezimmer aufgestellt ist, und aus der die Mitglieder sich zu jeder Zeit Bücher anleihen können. Ausser diesem ist es Streben des Vereins, durch einen möglichst systematischen Unterricht in den vorzüglichsten Zweigen der Pädagogik und Didactik angehende Lehrer auf ihr wichtiges Amt vorzubereiten, und den Mangel eines Seminars theilweise zu ersetzen. Dies beabsichtigt der Verein durch eine zu Michaelis 1835 auf's Neue errichtete Unterrichts-Anstalt für angehende Lehrer. (Siehe diesen Artikel). Die Theilnehmer des schulwissenschaftlichen Bildungsvereins bestehen aus ordentlichen und befördernden Mitgliedern. Zu den Erstern können nur diejenigen aufgenommen werden, die wenigstens drei Jahre im Lehrfache gewirkt haben, mögen sie nun Schulgehülfen, Privatlehrer oder wirkliche Schullehrer seyn; vor dieser Zeit werden sie nur als Zuhörer zugelassen. Ordentliche Mitglieder zählt der Verein jetzt 44; die Zahl der befördernden Mitglieder ist 120. Die Gesetze und der Catalog der Bibliothek des Vereins sind gedruckt. Den Vorstand bilden:

Herr J. A. Th. Hoffmann, p. t. Protocollist.

- J. J. H. Rebeling, p. t. Bibliothekar.

- F. H. Voss, p. t. Rechnungsführer.

- S. H. Flach, p. t. Deputirter.

- J. C. Ch. Partz, p. t. Deputirter.

- D. Wallenstein, p. t. Deputirter.

Sonntagsschulen. Seit dem Jahre 1825 besteht nach Art der sehr zahlreichen englischen, schottischen und nordamerikanischen Sonntagsschulen, eine Sonntagsschule in der Vorstadt St. Georg, mit welcher seit dem Jahre 1826 eine, in dem zum Kirchspiele St. Georg gehörigen Dorfe Barnbeck errichtete, als Zweigschule verbunden ist. Seit dem Jahre 1831 haben sich auch in der Stadt selbst solche Schulen zu bilden begonnen, und am Ende des Jahres 1834 zählte man deren daselbst schon sechs.

Diese Sonntagsschulen stehen vornehmlich solchen Kindern offen, welche, Armuth und Arbeit halber, die Wochenschulen nur sparsam und wohl gar nicht besuchen können. Andere werden nur da zugelassen, wo diese noch den Platz nicht füllen. — Sonntäglich zwei Stunden wird Religions- und Lesee-Unterricht ertheilt, und zwar gratis, von christlichen Freunden der Jugend, aus allen Ständen, wie sie sich eben dazu tüchtig und von der Liebe getrieben finden, welche sich jedoch in der Vorstadtschule unter die Anordnungen eines verantwortlichen und von der competenten Schulbehörde anerkannten und beaufsichtigten Oberlehrers stellen, während sich in den Stadtschulen die an denselben Theil haben-

den Candidaten E. E. Minist. den Religionsunterricht in den obern Classen der einzelnen Schulen vorbehalten haben. — Jedem Lehrer und jeder Lehrerin wird eine Anzahl Kinder anvertraut, welche sich, der Regel nach, nicht über 12—15 belaufen soll. — Die erforderliche Stufenfolge des Unterrichts wird durch gehörige Classenabtheilung gesichert. — Alljährlich findet für die Schule in der Vorstadt eine öffentliche Prüfung Statt; doch steht auch der nicht störende Besuch der Schule allezeit Jedem frei. — Schreib- und Rechnen Unterricht wird in einigen wöchentlichen Morgen- und Abendstunden den Schülern geboten. — Die Aufnahme neuer Schüler geschieht sonntäglich in den Schul-Localen, vor Anfang des Unterrichts, welcher in der Regel von 1½ bis 3½ Uhr währt. — Nähere Bekanntschaft mit den Eltern und Vorgesetzten ihrer Zöglinge stiften und erhalten die Lehrer und Lehrerinnen durch Hausbesuche bei denselben, und regelmässige Versammlungen sichern und fördern die nothwendige innige Gemeinschaft unter den Unterweisenden selber.

Sorge für den materiellen Bestand der Schulen tragen zwei gesonderte Vereine, von denen der eine die Angelegenheiten der städtischen, der andere die der vorstädtischen und der Barmbecker Sonntagsschulen durch eine Comité verwalten lässt. — Milde Gaben, privatim und öffentlich gesammelt, decken die unvermeidlichen Kosten.

Die Stammschule zu St. Georg hatte zu Anfang des Jahres 1838 für 128 Knaben 11 Lehrer und für 161 Mädchen 15 Lehrerinnen; die Barmbecker Zweigschule für 55 Knaben und 54 Mädchen 6 Lehrer. Die Einnahme betrug 1837: 508 $\text{R} \text{ } 7 \text{ } \beta$, die Ausgabe 609 $\text{R} \text{ } 11 \text{ } \beta$.

Die städtischen Sonntagsschulen stehen unter Leitung von eilf Candidaten, unter denen drei für ein Jahr die Oberleitung haben und sich zu dem Ende einmal in der Woche versammeln, um die Berichte der Oberlehrer in den 6 Schulen nachzusehen, die Aufnahme von Kindern zu bestätigen, die Protocolle zu ordnen und die sonstigen Angelegenheiten der Schule zu erwägen und zur Berathung in den, alle 14 Tage zu haltenden, allgemeinen Versammlungen der Candidaten, in welchen einer der drei den Vorsitz führt, gehörig vorzubereiten. — Neben den 11 Candidaten arbeiten noch 26 Lehrer und Lehrerinnen. Die Zahl der Schüler beträgt 500.

Sparcasse. Nach dem Beispiele anderer Länder ist auch hier im Laufe des Jahres 1827 eine Sparcasse errichtet. Sie bezweckt, den nichtvermögenden Einwohnern dazu behülflich zu seyn, sich an Sparsamkeit zu gewöhnen, es ihnen unmöglich zu machen, gleich bei dem Eintritt einer anscheinenden Verlegenheit zu dem Ersparthen zu greifen und sie so in den Stand zu setzen, sich einen kleinen Schatz für dringende Bedürfnisse zu sammeln. Der Beitrag, der wöchentlich eingelegt wird, ist von 8 $\text{S} \text{ } \beta$ bis 30 $\text{S} \text{ } \beta$. Jeden Sonnabend, zu einer Zeit, wo die Arbeit beendigt und der Wochenlohn empfangen ist, versammelt sich die Verwaltung von 6 bis 8 Uhr in den vier Bureaux auf dem Eimbeckischen Hause, im Stadthause und im Lombardhause. Im Jahre 1836 ist für die Bewohner der Vorstadt St. Georg, ein fünftes Bureau daselbst im Hause des Hrn. Apotheker Albers, am Steindamm no 139, und im Jahre 1838 ein sechstes für die Bewohner der Vorstadt St. Pauli, daselbst im Hause des Herrn Dr. Buchheister, am Heil. Geistfelde no 10, errichtet worden. Das Geld trägt Zinsen, von 3 $\text{S} \text{ } \beta$ einen Schilling, nur wer 3 $\text{S} \text{ } \beta$ eingelegt hat, erhält Zinsen, und zwar zur Erleichterung der Rechnung immer nur von 3 $\text{S} \text{ } \beta$. Wer seine jährlichen Zinsen stehen lässt, dem werden sie Ende des Jahres zum Capital gerechnet und tragen wieder Zinsen. Die Anstalt wird

ohne Administrationskosten oder Abzüge verwaltet. Zwölf Mal im Jahre an jedem ersten Sonnabend im Monat, kann die Einlage zurückgefordert werden, nur muss solche im Laufe des Monats, und wenigstens 8 Tage vorher, gekündigt seyn. Das gesammte Capital wird zur Beruhigung der Einleger in Häuserposten sicher belegt.

Dieses Institut hat grossen Beifall gefunden und erfreut sich eines ausgezeichneten Zutrauens. Es ist zu hoffen, dass die ungenutzte Arbeit der Verwalter, ihnen, auf die bestmögliche Art, durch die sich immer mehrende Sparsamkeit, das Gefallen an dem Ersparten und die Benutzung der Gelegenheit, die hier den Familien gegeben wird, in wirklichen Nothfällen mit eigenen Kräften sich helfen zu können, fortwährend, wie bisher, vergolten werde.

Sparcasse, Hamer und Horner. Es ist eine erfreuliche Erscheinung, wenn das Gute und Nützliche, welches sich gewöhnlich zuerst in den Städten entwickelt, sich auch baldigst auf dem Lande verbreitet und dort Nachahmer findet. So war es mit der Sparcasse. Nachdem dieses Institut im Jahr 1827 in Hamburg begründet war, konnte die Nützlichkeit desselben den Bewohnern von Ham und Horn nicht lange verborgen bleiben, und deshalb traten Einige von ihnen zusammen und errichteten im Jahre 1834 unter dem Schutze und der so gütigen als thätigen Fürsorge des damaligen Landherrn, Herrn Bürgermeister Benecke, die Hamer und Horner Sparcasse. Sie ist ganz nach dem Muster der hamburgischen eingerichtet, wird von 2 Directoren, 12 Verwaltern und 2 Revisoren administriert, hat es sich aber zum Gesetze gemacht, bis zu 4 β herunter anzunehmen. Das Annahme Bureau ist bei dem Vogt, Herrn Burmester in Ham.

Am 1sten October 1838 hatte das Institut 6500 \mathcal{R} Spec. und 2000 \mathcal{R} Cour. in belegten Hauspösten und seit Eröffnung des Bureau's an eingelegten Capital und Zinsen Crt. \mathcal{R} 4599: 8 β zurückbezahlt.

Spinnhaus. S. Werk- und Armenhaus.

Stadt-Bibliothek. S. Bibliotheken, (Oeffentliche).

Stadthaus, auf dem Neuenwall; ist unter den ältern Wohngebäuden, in Rücksicht der Architectur, an welcher man die gute italienische Schule nicht verkennen kann, das schönste. Es wurde von Carl des Zwölften Minister, Baron v. Görz, erbaut, und 1722 von der Stadt von dessen Erben gekauft, um dem Kaiserl. Gesandten zur Wohnung zu dienen. 1806 ward es zur unbeschränkten Disposition der Stadt zurückgegeben. Gegenwärtig ist dieses Gebäude hauptsächlich für die Verwaltung der Polizei bestimmt, weshalb auch der jedesmalige erste Polizeiherr darin wohnt. Ausserdem sind in dem Stadthause das Gesinde-Bureau, die Versammlungs- und Geschäftszimmer der Armen Ordnung der General Feuer Casse und des Gesundheit Raths, der Nachtwache Deputation und bis auf Weiteres der Todtenladen Deputation, so wie auch des zweiten Bureau's der hamburgers Sparcasse.

Stadt Posthaus, ein sehr zweckmässig eingerichtetes und geräumiges, auf dem Neuenwall, dem Stadthause gegenüber befindliches Gebäude. — In frühern Zeiten war das hamburgische Postwesen eigentlich eine Privatanstalt; seit 1821 ist es durch Rath und Bürgerschluss als Regal übernommen. (Das Weitere über Ankunft und Abgehen der Stadt- und fremden Posten s. S. 447.)

Steindruckerei der Herren Specker und Herterich, in dem Hause no 31 in der Catharinenstrasse. Diese Anstalt verbindet in ihren Leistungen das Schöne mit dem Nützlichen, und sind seit ihrer

Entstehung im Jahre 1818 viele treffliche, von hiesigen Künstlern auf Stein gezeichnete Bildnisse daraus hervorgegangen, die den gelungensten Werken ähnlicher Anstalten vollkommen zur Seite stehen, ja solche zum Theil weit übertreffen. Sie liefert auch, von der Hand unserer sich in diesem Fache sehr auszeichnenden Künstler, ausgeführte treffliche Kreide und Feder Zeichnungen, Skizzen, Vignetten u. s. w.; so auch viele Schriftblätter, Documente, Formulare, Tabellen, Ueberdrucke von Handschriften etc., für Verwaltungsbehörden und geschäfttreibende Stände.

Auch die Herren Cornelius und Peter Suhr, (Königstr. No. 34) und Herr Crauz (gr. Reichenstr. No. 43), so wie die Herren F. H. Nestler et Melle (gr. Bleichen No. 30 und 31) verfertigen sehr vorzügliche lithographirte Arbeiten aller Art. Ausgezeichnet und beachtungswerth ist auch das von Hrn. Charles Fuchs (Adolphsplatz No. 10) eröffnete lithographische Institut, das sich vorzüglich mit dem Druck von Kreide Zeichnungen mit günstigem Erfolg beschäftigt und die Aufträge sorgsam, sachverständig und prompt besorgt. Noch verdient unter den mehreren besseren Steindruckereien diejenige des Herrn M. S. Hertz (hohe Bleichen No. 36), welcher deraelbe die Firma: Mercantile Steindruckerei beigelegt, besonderer Erwähnung. Schon der Name des Instituts weist darauf hin, dass dasselbe mit eigentlichen Kunstsachen nicht, sondern hauptsächlich mit den für Kaufleute und den Handel erforderlichen Arbeiten, z. B. Frachtbriefe, Conossemente etc. sich beschäftigt. In diesen Branchen hat es sich aber auch auf eine vorzügliche Weise ausgezeichnet, sowohl durch meisterhafte Schrift, als durch Sauberkeit und kräftigen Druck. Dabei sind jedoch Kunstarbeiten geringerer Art, z. B. Vignetten, Adresskarten mit Zeichnungen u. dgl. nicht ausgeschlossen, vielmehr werden auch diese mit der grössten Nettigkeit geliefert.

Stellvertreter-Verein, Israelitischer. Dieser Verein ist ein Zusammentreten der israelitischen Einwohner jeder Classe, welche dem Alter nach wöchentlich oder jährlich einen gewissen Beitrag zahlen, damit wenn ein solches Mitglied oder der Sohn eines Mitgliedes kriegspflichtig wird, derselbe einen Stellvertreter für 40 $\frac{1}{2}$ Beitrag und durch die Verpflichtung noch 10 Jahre Mitglied des Vereins zu bleiben (wer sich freilooft hat dieser Verpflichtung nicht nöthig beizutreten), bekommt. Er wird von 7 Directoren unentgeltlich verwaltet, und sind nur ein Secretair und ein Bote für Gehalt dabei engagirt. Auch befinden sich viele unter den Mitgliedern, welche als Wohlthäter benannt sind, und einen Beitrag geben, ohne einen Nutzen dafür zu haben.

Sternwarte. Sie liegt auf einer Bastion des demolirten Walles nahe am Millernthore 7'', 4 in Zeit östlich von der altonaer Sternwarte, unter der Polhöhe von 53° 38' 5''. Die eigentliche Sternwarte, das mittlere zur bessern Fundirung und Sicherheit der Pfeiler kellerhohle Gebäude hat zwei Meridiandurchschnitte für zwei feste Instrumente, Meridiankreis- und Passage Instrument. (Das östliche Seitengebäude ist für die Navigationsschule [s. diesen Artikel] bestimmt und ganz ohne Verbindung mit der Sternwarte). Das westliche Seitengebäude enthält die Wohnung des Astronomen. Indessen geht in der Mitte von unten bis oben ein freistehender hohler, abgestumpfter Kegel, von Backsteinen aufgemauert, bis zum Dache durch, der dazu bestimmt ist, oben ein parallactisch montirtes grösseres Fernrohr zur freien Uebersicht des ganzen Himmels zu tragen. Die um den Kegel herum gelegte Treppe hat keine Verbindung mit ihm. Sämmtliche Fundamente der Pfeiler für die Instrumente, Uhren und für diesen Kegel sind 8 Fuss tief

gelegt, massiv von Backsteinen aufgemauert und durch einen hinlänglich grossen Zwischenraum von den umgebenden Grundmauern und den Fussböden der Gebäude getrennt, um jede Seitenerschütterung zu vermeiden. Die Sternwarte ist gegen Süden sorgfältig vor dem Eindringen der Sonnenstrahlen geschützt. — Ein vortreffliches, von unserm verewigten Repsold verfertigtes fünffüssiges Passagen Instrument, von denselben Dimensionen, wie die grössten Reichenbachschen Meridiankreise, ist zugleich mit einer Repsold'schen Pendul Uhr aufgestellt. Das Passagen-Instrument, Uhren und mehrere grosse Fernröhre von Repsold und Fraunhofer sind durch einen Verein von patriotischen Männern von der Repsold'schen Familie für das Institut im Jahre 1833 gekauft. Die Sternwarte besitzt ferner ein Fraunhofersches Heliometer und als Geschenk von Hrn. Richard Parish einen vortrefflichen Breguetschen Chronometer. Von demselben wurde ferner verehrt eine sehr schöne Pendul Uhr von Herrn Kessels in Altona, worin die innere gleichförmige Wirkung der Zink- und Stahl Compensation durch eine neue Erfindung desselben versichert, und auch eine Vorrichtung angebracht ist, sehr kleine Aenderungen im Gange zu bewirken, welche sich als ausgezeichnet bewiesen hat, wie es sich auch nicht anders von einer solchen Meisterhand erwarten liess. Im Jahre 1836 haben die Herren Gebrüder Repsold den ihnen aufgetragenen Meridiankreis geliefert, und dadurch die hamburger Sternwarte zu einer der vollkommenst ausgerüsteten Europa's gemacht. Die optische Axe des Telescop's ist 6 Fuss; das 5zöllige Objectiv, eins der besten seiner Art, welches die Fraunhofersche Werkstelle geliefert hat. Von den beiden Kreisen (von $3\frac{1}{2}$ Fuss im Durchmesser), welche beide mit der Repsold'schen Theilmaschine unmittelbar zu 2 Minuten eingetheilt sind, kann man bis auf eine Secunde ablesen. Zu dem Ende sind bei jedem Kreise 4 Microscope angebracht, welche wegen ihrer mit dem Kreise concentrischen Stellung, ihre Lage gegen die Rotations-Axe der letzteren nicht ändern können und vier Niveaux bestimmen die Lage der Ersteren gegen den Horizont. 17 Verticalfäden, wovon 4 als Unterabtheilungen dienen und sehr fein sind, bestimmen die Culminationszeiten, 2 Horizontalfäden die Declinationen. Die Axen Umlegung wird durch eine neue, von den Herren Repsold angebrachte Vorrichtung nicht allein sehr leicht, sondern auch ohne alle Gefahr für das Instrument bewerkstelligt. 1837 ist die Sternwarte durch die parallactische Montirung eines früher einfach aufgestellt gewesenen grösseren Fraunhoferschen Fernrohrs vervollkommen worden. Es sind übrigens auch die nöthigen Fonds herbeigeschafft, um eine jährlich auszuzahlende Summe für die Unterhaltung der Instrumente und den Bedarf an Licht, Papier u. s. w. der Sternwarte sichern zu können. (Vergl. Hrn. Prof. Schumacher's Mittheilung in den astronomischen Nachrichten und Repsold's Aufsatz in Bode's astronom. Jahrbuch für 1829, woselbst sich auch eine Abbildung der Navigationsschule und Sternwarte befindet.)

Durch Rath- und Bürger Schluss vom 31sten October 1837 ist die Sternwarte dem Scholarchate untergeordnet, für das Honorar des Directors und eines Assistenten jährlich 2000 $\frac{1}{2}$ Cour. ausgesetzt, und die Direction dem Lehrer an der Navigationsschule, Herrn Rümker, übertragen worden.

Stiftungen zur Aufnahme verarmter Personen. Ausser dem S. 524 aufgeführten Gasthause sind namhaft zu machen: Das St. Hiobs-Hospital, die mit der St. Gertruds-Capelle verbundenen Armenwohnungen etc., von denen das Nähere zu finden in N. A. Westphalen's Versuch. S. 351 — 359.

Strafgefängnisse. S. Werk- und Armenhaus.

Taubstummen-Anstalt in der Vorstadt St. Georg, an der Alster.

Diese Anstalt befasst sich mit der Unterweisung taubstummer Kinder, deren physische und psychische Integrität genügend nachgewiesen werden kann. Es werden gegenwärtig 16 Zöglinge in derselben unterrichtet. Eine Lehrerin, die zugleich den Hausstand führt, und zwei Lehrer ertheilen den Unterricht, welcher Lautsprache, Wortkenntniß, Satzbildung, Kalligraphie, Zeichnen (sowohl nach der Natur, als nach Vorlegeblättern), Rechnen, Erdbeschreibung, Geschichte, Naturgeschichte, Messkunde, Gymnastik, weibliche Handarbeiten, Moral und Religion umfasst. Die Lehrstunden dauern von 8 Uhr früh bis 3 Uhr Nachmittags. Die Mittagsstunde wird zur Gymnastik benutzt. Nach dem Mittagessen erhalten die weiblichen Pensionairs während einiger Stunden Unterricht in Handarbeiten, die männlichen beschäftigen sich dagegen, bei günstiger Witterung im Garten, oder auch auf der Schulstube, unter Aufsicht eines Lehrers, mit Schularbeiten. An letzteren nehmen die weiblichen Pensionairs nach beendigtem Näh- und Strick-Unterrichte Theil. Da Fremdenbesuche störend auf die Schüler wirken, und die ohnehin nothwendiger Weise schon so sehr eingeschränkte Zeit des Unterrichts noch mehr beschränken, so sind, mit Ausnahme der auf einen Donnerstag fallenden Festtage, die Donnerstag Nachmittags-Stunden von 1 bis 7 Uhr zu öffentlichen Prüfungen bestimmt, als zu welcher Zeit die Anstalt für Fremde geöffnet ist. Indess haben durchreisende Fremde, welche den Besuchstag nicht abwarten können, auch an andern Wochentagen Zutritt. Besuchskarten sind in der Apotheke des Herrn Semper, gr. Bäckerstrasse No. 23, unentgeltlich zu haben.

Die Bedingungen der Aufnahme sind, dass die vollkommene Gesundheit des taubstummen Kindes, für welches die Aufnahme nachgesucht wird, genügend erwiesen werde, dass es frei von allen, öftere und anhaltende Unterbrechungen des Unterrichts befürchten lassenden, besonders chronischen Uebeln sey, dass es entweder die natürlichen Blattern gehabt habe, oder mit zu erweisendem Erfolge vaccinirt worden, dass es an sich nicht aller geistigen Bildung unfähig sey, dass es das sechste Lebensjahr zurückgelegt und das zwölfte nicht überschritten habe, indem die Erfahrung nicht nur lehrt, dass nur bei solchen Kindern ein günstiger Erfolg von dem Unterrichte zu erwarten ist, sondern auch, dass nach zurückgelegtem zwölften Lebensjahre die Sprachorgane der Taubstummen ihre Biegsamkeit verloren haben, und dass männliche Zöglinge, die nach dieser Lebensperiode in die Anstalt treten, nach einem mehrjährigen Aufenthalte in derselben, dann zu spät in die Werkstätten kommen, in welchen sie das erwählte Handwerk zu erlernen haben. Für Unterricht, Aufsicht, Frühstück, Mittag- und Abendessen, Wohnung, Licht, Heizung, Bedienung und Wäsche werden 450 Mark hamburger Courant jährlich, in halbjährlicher Vorausbezahlung, entrichtet. Das Schulgeld beträgt 100 Mark Courant. Kinder unbemittelter Eltern Hamburgs und des hamburger Gebietes, werden unentgeltlich unterrichtet. Jeder Pensionair muss eine Bettstelle, ein vollständiges Bett, Bettwäsche, sechs Handtücher und ein Besteck mitbringen. Erneuerung und Erhaltung der Kleidung wird besonders gegen Rechnung besorgt, oder von den Angehörigen der Zöglinge selbst übernommen. Man kann zu jeder Zeit eintreten, hingegen muss der Austritt drei Monate vorher angezeigt werden.

Ausser den obgenannten 16 Zöglingen werden gegenwärtig noch sieben schwerhörende und deshalb eine besondere Behandlung

erfordernde Kinder, zwar auch in der Anstalt, aber nicht in der eigentlich nur für Taubstumme bestimmten Schule derselben, unentgeltlich unterrichtet.

Telegraphen-Linie zwischen Hamburg, Altona und Cuxhaven. Der allgemeine Nutzen eines Handels- und Schiffs-Telegraphen, wurde schon in den Jahren 1794 bis 1798 zu Hamburg hinlänglich nachgewiesen, als man den Plan hatte, einen solchen von Hamburg bis Cuxhaven zu errichten. Namentlich bewies Herr Senator Günther der Zeit die hohe Wichtigkeit eines solchen Instituts. Die Zeitumstände erlaubten aber damals eine solche Anlage nicht, und wenn gleich später die Sache mehrmals wieder angeregt, und die grosse Nützlichkeit derselben eingesehen wurde, so führte dieses doch zu keinem Resultate, bis vor 3 Jahren der Plan wieder aufgenommen und vermittelt eines Actien-Fonds, welchen Männer hier und in Altona, denen die Beförderung des allgemeinen Besten am Herzen lag, zusammenschossen, zur Ausführung gebracht wurde. Die Linie beginnt in Cuxhaven und endet hier, auf dem Baumhause; sie besteht aus 8 Telegraphen oder Stationen, nämlich: Cuxhaven, Otterndorf, Dobrock, Klintberg bei Hachtshausen, Stade, Kösterberg bei Blankenese, Altona und Hamburg. Die Construction und der Mechanismus der Telegraphen ist sinnreich und einfach, wodurch mit grösster Leichtigkeit Mittheilungen, selbst langer Sätze, sehr rasch befördert werden.

Der Telegraph meldet nicht nur unten von der Elbe die Ankunft und den Abgang von Schiffen, und was sich auf dieselben bezieht, wie Bestellungen von Leichterfahrzeugen, Havarie-Angelegenheiten u. dgl., sondern übernimmt auch mannichfache andere Mittheilungen, bei denen Eile nöthig, von und nach den verschiedenen Stationen. Sehr nützlich erweist sich derselbe hinsichtlich der Dampfschiffahrt, indem er durch frühe Meldung eines angekommenen Dampfbootes, oder bis zu welcher Stunde ein dgl. erwartetes noch nicht auf der Elbe angekommen, ein nutzloses Warten, so wie ein Bedeutesendes an Zeit erspart, und die bis dahin gefühlte Störung im Geschäftsgange aufhebt.

Unter anderen, in achtbarem Andenken stehenden Männern, erklärte Professor Büsch schon vor 44 Jahren, dass es Fälle gäbe, wo eine Nachricht um einige Stunden früher, einer Assecuranz-Compagnie, einzelnen Handlungsbäuern oder auf der ganzen Börse bekannt, mehr eintragen könne, als die jährlichen Kosten der ganzen Telegraphenlinie sammt ihrer Einrichtung betragen. Fälle dieser Art ereigneten sich bei dem Hamburg Altonaer Telegraphen zwei. Erstens bei einer Feuersbrunst in Wedel, wo durch den Telegraphen Hülfe von Altona hingesandt, und dadurch, laut amtlicher Bestätigung, dem Unglücke Einhalt gethan wurde. Zweitens wurde im März v. J. durch telegraphische Mittheilungen nach Cuxhaven, über den Stand des Eises in der Elbe, vielen Schiffen, laut Erklärung derselben und ihrer Lootsen, bedeutende Havarien abgewendet.

Fälle, die für einzelne Personen sehr wichtig waren, ereigneten sich viele, und der Nutzen, den der Telegraph im Allgemeinen stiftete, war so umfassend, dass derselbe in seiner Art eben so allgemein nützlich ist, als das Lootswesen, Signale für Tag und Nacht, Brücken und alle dergleichen nützliche und nothwendige Einrichtungen. So viele gelieferte Beweise bezeugen, dass sich die Unternehmer in ihrer Erwartung von der allgemeinen Nützlichkeit nicht irrten.

Tempel, Der neue israelitische, in der Brunnenstrasse, ein seit 1818 bestehendes religiöses Institut, in welchem an Sabbathen und Festtagen nach einem zeitgemässen und den Bedürfnissen einer

würdigern Gottesvorchung, entsprechenden Rituale, mit abwechselnd deutschen Gebeten, deutschen Gesängen und deutscher Predigt, Gottesdienst gehalten wird, auch die Confirmation für die Jugend beiderlei Geschlechts eingeführt ist. Die Verwaltung desselben geschieht durch 4 Directoren und 5 Deputirte; für die gottesdienstlichen Functionen sind 2 Prediger und ein Vorbeter angestellt. Theater, Zweites, (in der Steinstrasse). Seit mehreren Jahren haben die Darstellungen auf dieser Bühne in den Wintermonaten ihr Publicum herbeigezogen. Die Direction hat sich zur Regel gemacht, nur Lustspiele, Vaudevilles, Operetten und Localstücke zur Aufführung zu bringen; in diesem Wirkungskreise genügt die Gesellschaft billigen Anforderungen, und hat darin den Vergleich mit jeder mittlern Bühne nicht zu scheuen. Parodien und Localpossen werden hier vor einem zahlreichen Publicum mit grossem Beifall gegeben, und erleben solche nicht selten in einem Winter 40 – 50 Wiederholungen. Nur ist zu bedauern, dass bei dergleichen Stücken der Zuschauer und Bühnenraum so sehr beschränkt ist; bei der immer zunehmenden Theilnahme für dieses Theater wird daher bald eine Verlegung oder Vergrösserung des Hauses nothwendig seyn.

Tivoli, Hamburger, in St. Georg, vor dem Steinhore. Dieses Local, dessen Lage eine der schönsten Aussichten darbietet, ist der einzige Vergnügungs Ort in der Umgegend, wo man für ein billiges Abonnements oder Eintritts Geld Lustbarkeiten aller Art sehen kann. Seit einigen Jahren haben die Unternehmer die glückliche Idee gehabt, ein Theater in dem anmuthigen Garten, im Freien zu errichten, welches von zahlreichen Zuschauern besucht wird und sich eines allgemeinen Beifalls erfreut. Um Einförmigkeit zu vermeiden, ist auch für andere Vergnügungen gesorgt; Seiltänzer, Jongleurs und dergleichen Künstler wechseln durch interessante und ergötzende Darstellungen mit den Schauspielern ab.

Tivoli's Wintergarten. Unter diesem Namen haben die Unternehmer des hamburger Tivoli im Monate December 1835 ein Gewächshaus nebst Orangerie dem Publicum eröffnet; der überaus zahlreiche Besuch, dessen sich das neue Etablissement zu erfreuen hatte, bewies den Unternehmern, wie sehr der Erwartung entsprochen wurde. Das Gewächshaus, enthaltend eine sehr bedeutende Anzahl von Pflanzen aller Art und aller Länder, ist ungefähr 70 Fuss breit und 36 Fuss tief; die Orangerie aber, geschmückt mit prächtigen Orange und Citronenbäumen, ist ungefähr 80 Fuss lang und 40 Fuss breit. Das Local ist dem Publicum täglich, von Morgens 10 Uhr an, geöffnet.

Turnplatz. Er ist hinter dem s. g. Theerhofe, auf der ehemaligen Bastion Ericus. Die Turnzeit ist in den Nachmittagsstunden, Mittwochs und Sonnabends von 2 bis 4 Uhr. Die Uebungen sind einer, nach Maassgabe der Menge der Turnenden, grössern oder kleinern Anzahl älterer, erfahrener Turner (gewöhnlich junge Männer von 20–30 Jahren), anvertraut, und, obgleich auf diese Weise der hiesige Turnplatz nie unter öffentlicher Leitung stand, ist doch während seines einundzwanzigjährigen Bestehens kein Fall bekannt geworden, dass einer der Turnenden, durch die Uebungen, oder während derselben, an seiner Gesundheit Schaden genommen habe.

Unterrichtsanstalt für Schulgehülfen. Die Gesellschaft der Freunde des vaterländischen Schul- und Erziehungswesens setzt ihre 1830 begonnenen Bestrebungen, den angehenden Lehrern Hamburgs die nöthige Vorbildung zu ihrem Berufe zu geben, den Mangel eines Seminars einigermaassen zu ersetzen und dem Staate zur Begründung einer solchen Anstalt vorzuarbeiten; auch in diesem

Jahre fort. Der Michaelis 1835 begonnene Cursus ward Michaelis 1837 beendigt und ein neuer zweijähriger Cursus hat wieder begonnen. Der Unterricht wird in der St. Catharinen-Kirchenschule Mittwochs und Sonnabends Nachmittags von 4 bis 7 Uhr ertheilt. Den Unterricht in der Religionslehre, Religionsgeschichte, in der allgemeinen Pädagogik und Methodik ertheilt Herr Dr. und Katechet Kröger; in der deutschen Sprache und Katechetik Herr Wedderihn jun., in der Mathematik Herr Althoff, im Gesange Herr Biehl. Den Unterricht in der Physik hat Se. Wohllehrwürden Herr Pastor Müller gütigst übernommen. Eine Commission der Gesellschaft, bestehend aus Herrn Dr. Kröger, Herrn Schwenzen, Herrn J. A. Hoffmann, Herrn D. Matthiessen und dem Proponenten, Herrn Wedderihnsen, leitet die Verwaltung. Unterrichtsanstalt für angehende Lehrer. Diese Anstalt ist von dem schulwissenschaftlichen Bildungsverein zu Michaelis 1835 errichtet, und trat seinerseits an die Stelle der bisher von beiden hiesigen Lehrvereinen unterhaltenen Unterrichtsanstalt für Schulgehülfen Hamburgs. Die Dauer des am Michaelis 1837 wiederum neu eröffneten Cursus ist auf zwei Jahre festgesetzt. Es wird unterrichtet in der Religion von Herrn J. C. Horstmann, Schullehrer; in der pädagogischen Seelenlehre und Katechetik von Herrn C. Strauss, Vorsteher einer Lehranstalt; in der deutschen Sprache von Herrn A. M. D. Koblmeier, Privatlehrer; in der Mathematik von Herrn J. Lohse, Lehrer der Mathematik, Geographie und Geschichte. Der Unterricht des neuen Cursus nahm seinen Anfang am 11ten October 1837. Die Stunden des Unterrichts sind Mittwoch von 4 bis 6 und Sonnabend Nachmittags 4 bis 7 Uhr. An diesem Unterrichte können alle angehende Lehrer Hamburgs und dessen Gebiets Theil nehmen. Die Zahl der Theilnehmer beträgt gegenwärtig 19. Der Unterricht wird vom Vereine unentgeltlich ertheilt. Diese Anstalt steht unter der Aufsicht und Verwaltung einer Commission, deren Präses gegenwärtig Herr J. A. Th. Hoffmann ist, und sie hofft durch die oft erprobte gemeinnützige Unterstützung des Publicums sich ferner zu erhalten und immer weiter auszubreiten.

Unterstützungs-Anstalt für die Witwen und Waisen der Landprediger welche zum hamburgischen sowohl privaten, als mit Lübeck gemeinschaftlichen Gebiete gehören. Diese Anstalt wurde im Jahre 1828 begründet und hochbrückerlich bestätigt. Den Grund zu deren jetzigem Vermögen legte ein verehrter Menschenfreund in Hamburg durch ein Geschenk von 1000 R Bco. Andere, nicht weniger bedeutende Spenden erfolgten später; kinderlose Eheleute bestimmten den armen Witwen und Waisen ein ansehnliches Vermächtniss; andere kleinere Legate wurden dem Institute gleichfalls zugewandt, wodurch der Vermögens Zustand desselben sich in kurzer Zeit unerwartet hob. Die gewöhnliche Einnahme besteht in den Einschüssen und jährlichen Beiträgen der Mitglieder. Administratoren sind zwei der Herren Landprediger.

Verein für Armen- und Krankenpflege, Weiblicher. Der Zweck dieses Vereins, der seit dem 23sten Mai 1832 in Wirksamkeit getreten, ist der, durch persönliche Besuche der Armen in ihren Wohnungen mit ihnen in nähere Berührung zu treten, und ihnen so viel möglich, leiblich und geistig aufzuhelfen. Es beschränkt sich seine Thätigkeit aber vornämlich auf die rechtliche Classe der Armen, daher die zur Aufnahme sich Meldenden ein achtbares Zeugnis in dieser Hinsicht vorzeigen müssen. Die Empfehlungen der Herren Armenärzte werden besonders berück-

sichtigt. Der Verein geht in seinem Wirken von dem Grundsatz aus, dass Liebe ohne Ernst und Weisheit ihres Zweckes gewöhnlich verfehle, dass mit dem blossen Geben dem Armen selten wahrhaft geholfen werde, und dass die wahre Wohlthätigkeit sich vorzüglich eine moralische Einwirkung als Ziel ihres Strebens vorsetzen müsse, als ein Hauptmittel solcher Einwirkung wird die Beschäftigung der Leute angesehen, und sucht man diesen Zweck zu erreichen durch Spinnarbeit, durch Empfehlungen, und dadurch, dass man den Bedürfnissen der Armen durch andere Arme abhilft, indem man z. B. dem verlassenen Kranken eine Wärterin zuschickt, von armen Schustern und Schneidern die nöthigen Kleidungsstücke verfertigen lässt u. s. w. Schwer Kranke werden wöchentlich zweimal, Gesunde alle 8 bis 14 Tage besucht. Alle Unterstützung geschieht in Naturalien. Wöchentlich einmal, Mittwochs von 3 bis 4 Uhr, versammeln die Mitglieder, deren Zahl sich auf 28 beläuft, sich in einem Locale auf dem Stadthause, zu gemeinschaftlicher Berathung. Hier werden dann auch die in den nächsten 8 Tagen zu machenden Besuche von den Vorsteherinnen vertheilt. Die Erfahrungen, die bisher auf diesem Gebiete specieller Armenpflege gemacht worden, sind im Ganzen erfreulicher Art und ermutigend zu neuen Anstrengungen. (M. vergl. die bisher erschienenen Berichte über die Leistungen des Vereins). Vorsteherin des Vereins ist der Zeit Fräulein A. W. Sieveking, Neuerwall, Platz No. 11, Haus No. 4.

Verein, Weiblicher, für Armen- und Kranken-Pflege in St. Georg. Die innere Einrichtung und die Art der Wirksamkeit dieses den 17ten Juni 1835 gestifteten Vereins ist mit einigen unwesentlichen Abänderungen ganz so wie die des eben erwähnten in der Stadt, und nach den Worten des 1836 erschienenen ersten Berichts, „überhaupt die Stellung desselben zu dem Verein in der Stadt die der jüngeren Schwester zu der älteren.“ Mehrere achtbare Frauen und Jungfrauen der Vorstadt haben, wie aus den drei erschienenen Berichten über die Leistungen des Vereins erhellt, nicht ohne segensreichen Erfolg sich dem menschenfreundlichen Dienste der Armen und Kranken gewidmet. Mögen ihre edlen Bestrebungen sich immer mehr Freunde und Beförderer gewinnen; In dem letzten Bericht von 1838 wird das Publikum ersucht den Strickerinnen des Vereins Strickarbeit zukommen zu lassen; Bestellungen werden an der Alster No. 47 angenommen; auch wird daselbst, so wie Langereihe No. 116 und Alstertwiete No. 8, jede für den Verein bestimmte Gabe mit Dank empfangen und jede über den Verein gewünschte nähere Mittheilung ertheilt.

Verein für Krankenpflege, Der israelitische, ist 1831 von Mitgliedern des Kaufmanns-Standes gegründet, und zunächst für diesen bestimmt; er beschränkt seine Fürsorge nicht allein auf Unterstützung, sondern übernimmt auch die Pflichten der Freundschaft gegen die Kranken, und sucht dem Alleinstehenden Verwandte zu ersetzen. — Es ist alles vermieden worden, wodurch das zarteste Ehrgefühl auch nur im Mindesten gekränkt werden könnte, und um den verschämt Dürftigen die schmerzliche Demüthigung zu ersparen, die Milde Derer erst ansprechen zu müssen, welche immer ihre Gleichen waren, wird die Hülfe jedem Kranken gleichsam aufgedrungen, und ist auf Zurückweisung derselben sogar eine Strafe gesetzt. Die speciellen Leistungen des Vereins sind: Krankenbesuche vom Pfleger, und täglich 4 Mitgliedern, unentgeltliche Hülfe des Arztes und Wundarztes, welche der Verein salarirt, Unterstützungs-Gelder, Minimum Crt. $\frac{1}{3}$: Maximum Crt. $\frac{1}{4}$: wöchentlich. Auch sind zwei Wärter, welche vom Verein dafür bezahlt werden, stets zur Wartung der Kranken bereit.

Die Verwaltung besteht, aus einem Director, einem Pfleger, einem Secretair, einem Cassirer und einem Controleur.

Verein zur Beförderung nützlicher Gewerbe unter den Israeliten. Dieser Verein bezieht seit dem Jahre 1823 und ist von Mitgliedern der israelitischen Gemeinde gebildet worden, um Knaben unbemittelter israelitischer Eltern zur Erlernung von Handwerken zu veranlassen und zu unterstützen. Er zahlt das Lehrgeld für selbe Zöglinge und sorgt in den erforderlichen Fällen für Kleidung, Mittagstisch und Anschaffung von Handwerkzeug. Die Ausgaben werden theils durch die Zinsen eines dem Vereine gehörigen Capitals, theils durch einen jährlichen Beitrag aus der Casse der Gemeinde, durch Geschenke und Legate, zum grössten Theile aber durch die jährlichen Beiträge einzelner Gemeinde Mitglieder, gedeckt. Der Verein wird, den im Jahre 1829 in Druck erschienenen Statuten gemäss, von einer aus 7 Mitgliedern bestehenden Direction und einer aus 8 Mitgliedern bestehenden Deputation verwaltet.

Verein hanseatischer Kampfgenossen von 1813 und 1814. Diesen Namen führt eine Gesellschaft, deren Mitglieder 1813 und 1814 an dem Kampfe für Deutschlands Befreiung Theil nahmen. Nachdem derselbe beendigt und ein Jeder aus seiner militairischen Laufbahn in den Kreis des bürgerlichen Lebens zurückgekehrt war, legten oft die Minderbegüterten den Wunsch, eine Gesellschaft zu begründen, deren Zweck es seyn sollte, das Andenken an jene verhängnissvolle Zeit zu erneuern, zu bewahren und auf die Nachkommen fortzupflanzen, auch Bedürftige zu unterstützen.

Es trat daher im April 1827 eine kleine Anzahl hanseatischer Kampfgenossen zusammen und legte den Grund zu dieser Gesellschaft unter dem Namen „Freundschafts-Club der hanseatischen Kampfgenossen von 1813 und 1814“, in deren Statuten der Plan und Zweck weiter auseinandergesetzt wird.

So wie nun die Mitglieder des Freundschaft Clubs sich zu mehreren guten Zwecken verbanden, die Unterstützung bedürftiger Mitbrüder betreffend, so fassten sie auch am 18ten October 1828 den Entschluss, für sich und ihre Erben eine Kranken- u. Sterbe-Casse zu errichten, um auch auf diese Weise den Bedürftigen zu helfen. Es wurde nun zu diesem Behuf aus der Casse des Clubs die Summe von 100 R , als erster Fonds zu dieser neuen Kranken- und Sterbe Casse, hergegeben und dieselbe von einer hochlöblichen Commission genehmigt und bestätigt, so dass sie bald in Kraft trat. Mittlerweile erboten sich mehrere Herren Aerzte, von patriotischem Eifer für die gute Sache bewogen, die ärztliche Hilfe für die unermögenden Mitglieder des Vereins unentgeltlich zu übernehmen, welcher Wohlthat sich der Verein auch noch bis jetzt erfreut. Es schlossen sich auch mehrere Herren Apotheker diesen edlen Männern an, und wirkten so mit denselben für den Verein auf das Segensreichste. Das Krankengeld ist wöchentlich 1 R , und besitzt diese Kranken- und Sterbe Casse jetzt schon 2000 R Spec. in belegten Hausposten.) Im Jahre 1831 wurde von dem Collegio der Ehrbaren Herren Oberalten dem Institute ein Begräbniss Platz unentgeltlich verehrt und seit dem 18ten März 1832 zierte ein Denkmal diesen Platz; die Kosten wurden durch Beiträge vieler patriotischer, hochherziger Männer Hamburgs und vieler Mitglieder des hanseatischen Vereins (u. s. diesen Artikel) und der hanseatischen Kampfgenossen zusammengebracht. Der Grundstein zu diesem Denkmale ward in Gegenwart der hochgeschätzten Staats Behörden und anderer hochgeachteter Personen am 25sten März 1835 gelegt. Es haben daher die Mitglieder dieses Vereins sich einer anständigen Beerdigung zu erfreuen und wird

den Nachgebliebenen ein Begräbniss-Beitrag von 60 $\frac{1}{2}$ Crt. ausbezahlt, welcher bis auf 100 $\frac{1}{2}$ steigen wird. — Jährlich werden zwei Feste gefeiert, nämlich am 18ten März, (das Stiftungs-Fest der hanseatischen Legion,) und am 18ten October, (der Befreiungstag Deutschlands,) welche beide Feierlichkeiten durch den Vorstand und die eigends dazu ernannte Commission angeordnet werden. Das an diesen Tagen für die hilfsbedürftigen Kampfgenossen oder Witwen derselben gesammelte Geld wird an dieselben durch den Vorstand vertheilt, sobald er sich von der Nothwendigkeit überzeugt. Auch wird insbesondere vielen Hilfsbedürftigen aus der Club-Casse oder durch Sammlung bei allen Mitgliedern Unterstützung gegeben. Wer in diesen Verein aufgenommen zu werden wünscht, muss sich durch ein Mitglied vorschlagen lassen, sich durch seine Papiere legitimiren und beweisen, dass er in den Jahren 1813 und 1814 in der hanseatischen Legion, bei der Bürgergarde oder den verbündeten Heeren, welche gegen Napoleon fochten, im offenen Felde gedient, einen ehrenvollen Abschied und Patent zu dem, von seiner respectiven Regierung empfangenen Ehrenzeichen, erhalten habe und hiesiger Einwohner sey.

Auch haben die Mitglieder des Vereins im Jahre 1838 eine Witwen Casse errichtet. In diese Casse können nur Mitglieder — zum Besten ihrer Ehefrauen — aufgenommen werden, welche dem Verein der Kampfgenossen ganz angehören. Diejenigen, welche nur Interessenten der Kranken- und Sterbe-Casse sind, bleiben ausgeschlossen. (Das Nähere besagen die im Stiftungsjahre gedruckten, bis Ende 1844 als gültig genehmigten Gesetze.)

Sämmtliche Mitglieder Eines Hochweisen Senats, die Ehrbaren Herren Oberalten, einige Mitglieder des Hoch-Ehrwürdigen Ministerii, die Herren des Militair Departements und der Commission des Bürger-Militairs, so wie andere angesehene Bürger, unter denen Freiwillige von 1813, sind Ehrenmitglieder des Vereins.

Der gesetzliche Vorstand besteht aus:

2 Vorstehern, 2 Deputirten, 1 Protocollisten, 4 Assistenten und einem Protocoll-Assistenten.

Dieser Vorstand ertheilt die zum Behufe der freien ärztlichen Hülfe nöthigen Scheine.

Der Verein hat einen besondern Boten.

Die leiblichen Kinder der Kampfgenossen sind als die Nachfolger derselben bestimmt, um mit dem Institute das Andenken von 1813 zu erhalten, und werden nach der Confirmation eingezeichnet.

So steht denn auch dieses Institut in schönster Blüthe da und wird durch Einigkeit und festes Aneinanderhalten der Mitglieder segensreich zur Unterstützung der Hilfsbedürftigen beitragen und, jetzt fest begründet, gewiss noch lange fortdauern.

Verein für Kriegspflichtige. Bei der ersten Aushebung der wehrfähigen jungen hamburgischen Kriegspflichtigen, bildete sich unter Vorwissen der interimistischen Bewaffnungs-Commission ein Verein, um den Loosungs-Pflichtigen, die zum activen Dienst gefordert wurden, die Anschaffung von Stellvertretern zu erleichtern; der von den Theilnehmenden zu entrichtende Beitrag ist dem Zwecke gemäss nur mässig und wird nach Ablauf der Dienstzeit des betreffenden Loosungsjahres eine Abrechnung vorgelegt und der Ueberschuss an die Mitglieder wieder vertheilt: je mehr also beitreten, desto leichter wird für jeden die Last; ein anderer Vortheil besteht darin, dass die Vertretenen durchaus in keiner unmittelbaren Verbindung mit den Vertretern stehen, die manchmal sehr lästig ist. Geleitet werden die Geschäfte von einigen achtbaren hiesigen Bürgern, welche ohne alle Vergütung die Mühewaltung übernom-

men haben. Herr H. C. Asmus ist der Beauftragte, welcher die Betreibung der untergeordneten Geschäfte, als Ausfertigung der nöthigen Schreiberei, Contracte mit Vertretern u dgl. m., zu besorgen hat. Der erste Verein umfasst die drei Loosungsjahre von 1811—13; für die folgenden Jahre besteht für jedes ein besonderer Verein, welches wegen der Rechnungsverhältnisse nothwendig und zu bemerken wesentlich ist. Möge die nützliche Unternehmung sich eines allgemeinen Beifalls zu erfreuen haben.

Verein Hamburgischer Rheder. Der Zweck dieses Vereins ist, durch gemeinschaftliches Zusammenhalten und Zusammenwirken die in Hinsicht der Rhederei obwaltenden Missbräuche abzustellen, und überhaupt das Rhederei-Wesen zu befördern. Nur Eigener von ganzen Schiffen unter hamburgischer Flagge oder correspondirende Rheder solcher Schiffe, die unter hamburgischer Flagge fahren, können als Mitglieder aufgenommen werden. Zur Bestreitung der Kosten hat jedes Vereins-Mitglied einen mässigen Beitrag jährlich zu entrichten.

Einer Comité von 5 Mitgliedern, welche in einer General-Versammlung erwählt wird, liegt es ob, die Leitung der Geschäfte zu besorgen und über die eingeführte Ordnung zu wachen. Dieser Comité ist ein erfahrener Rechtsgelehrter beigegeben.

Die Statuten, welche das Nähere der Geschäftsordnung etc. enthalten, sind gedruckt.

Die im November 1837 erwählte Comité besteht aus:

- Herrn C. F. Henrici, p. t. Präses,
 Herren Joh. Ces. Godeffroy et Sohn,
 - Ehlers et Feuerheerd,
 - Hundeiker Pietsch et Co. modo Hundeiker et Heuberer,
 - Logenzen et Dreyer.

Assistent: Herr Dr. J. A. Des Arts.

Versorgungs-Anstalt, Allgemeine, ist ein höchst wichtiges und gemeinnütziges, durch mehrjährige Bemühungen und Verwendungen der Gesellschaft zur Beförderung der Künste und nützlichen Gewerbe im Jahre 1778 entstandenes, hochobrigkeitlich bestätigtes Institut. Bei dieser Anstalt können sich Personen, gegen Einschuss einer Summe, Leibrenten, Pensionen, Witweughalte, Ersparungs- und Begräbnissgeld verschaffen. Directoren sind:

- Herr Wilh. Ludw. Jano,
 - Oberalter Peter Friedr. Röding,
 - Joh. Hinr. Winter,
 - Carl Franz Heinr. de Dobbeler.

Deputirte der patriotischen Muttergesellschaft dieser Anstalt sind:

- Herr Oberalter Nicol. Heinr. Burmester,
 - Joh. Andr. Prell,
 - Joh. Lothar Lange,
 - Joh. Georg Friedr. Lienau.

Cassensführer ist Herr Fedder Karstens Nachfolger. Protocollist Herr August Meyer, J. U. Dr., Buchhalter Herr G. C. F. Denker. Das Versammlungs- und Acten-Zimmer der Anstalt ist in der gr. Johannisstrasse No. 16, im Hause der Gesellschaft zur Beförderung der Künste und nützlichen Gewerbe. Die gedruckte, im Jahre 1805 und 1829 revidirte Anordnung, welche für 12 Schilling zu erhalten ist, besagt ein Mehreres von dieser in jeder Hinsicht nützlichen Anstalt.

Seit 1819 ist unter der obigen Direction eine von der Anstalt gänzlich abgesonderte Ersparungs-Casse für Diensthoten, Tagelöhner, Handwerker, Seelente u. s. w. errichtet, in welche man jeden Monat 15 Mark bis 300 Mark Banco einlegen, und solche

jedes Quartal nach einer zwei Monate vorher zu machenden Anzeige, nebst 3 pCt. Courant Zinsen, wieder erheben kann.

Der Plan dieses Instituts ist bei Hrn. F. Karstens Nachfolger unentgeltlich abzufordern.

Versorgungs-Tontine, Die, ist in vier Classen eingetheilt:

Die 1ste Classe ist 1822 errichtet u. ult. 1825 mit 2170 Actien geschlossen.

Die 2te Classe ist 1824 errichtet u. ult. 1827 mit 1588 Actien geschlossen.

Die 3te Classe ist 1824 errichtet u. ult. 1827 mit 1273 Actien geschlossen.

Die 4te Classe ist 1825 errichtet u. ult. 1828 mit 670 Actien geschlossen.

Die Directoren dieser Anstalt sind:

- Herr G. J. H. Siemers,
- J. C. F. Hagedorn,
- C. P. H. Möring,
- Matth. Bauck,
- Nicls. Ferd. Haller, Dr.
- J. M. Stoppel,
- A. Jencquel,
- J. Roosen-Runge.

Der Bevollmächtigte ist Herr Ferdinand Bertheau.

Das Comptoir der Anstalt ist: neuer Wandrahm No. 11.

Vorschuss-Anstalt für Hülfbedürftige ward im Anfange des Jahres 1831 begründet, durch die Actien à 50 \mathcal{K} Crt., welche wohlthätige Bürger zinsfrei hergaben, deren Anzahl nunmehr bis auf 300 gebracht worden. Von dem also bis 15,000 \mathcal{K} angewachsenen Actien Fonds, und dem durch Schenkungen u. s. w. gesammelten eigenem Capital der Anstalt von 5,409 \mathcal{K} 1/3 werden zinsfreie Vorschüsse in kleinen Summen von 5 bis 20 \mathcal{R} , selten höher, und unter Abzug von 4 \mathcal{R} pr. 15 \mathcal{K} , welche zur Deckung der Kosten und etwaniger Verluste dienen, an solche Handwerker oder andere Personen gemacht, die einer Unterstützung zur Betreibung ihres Geschäfts bedürfen und für die richtige Wiederbezahlung einen Bürgen stellen können. Die Zurückzahlung dieser Darlehn geschieht mit 4 oder 2 Schilling wöchentlich von jedem angeliehenen Thaler, Sonnabend zwischen 5 und 6 Uhr im Stadthause, so dass in resp. 48 oder 24 Wochen die Schuld abgetragen wird. Nach den von der Verwaltung vorgelegten Abrechnungen erweist es sich, dass das Capital jährlich zweimal umgesetzt, und dasselbe ungeachtet der Mannichfaltigkeit der Anleiher und Bürgen dennoch vollständig erhalten und vielen Familien (— es sind in den 7 Jahren des Bestehens der Anstalt in 4787 Fällen 209,934 \mathcal{K} Vorschuss gegeben —) eine wesentliche Hülfe geleistet worden ist.

Es besteht die Administration dieser Anstalt (bis Febr. 1839) aus nachstehend benannten Herren:

Präsident: Herr J. G. Schmilinsky, Rödingsmarkt O. S. No. 20,
 Buchführung: - G. H. Mönch, Graskellerbrücke No. 13
 Cassa: - J. Roosen-Runge, Rödingsmarkt W. S. No. 63.
 Protocoll: - Dr. Eckmeyer, 1ste Fehlandtstrasse No. 22.
 Zahlungstage: Donnerstag und Montag, von 10 bis 11 Uhr Morgens.

Vorsteher:

Herr Dr. Des Artes. Herr J. C. F. Boden.
 - R. G. F. Borger. - P. F. Biancone.

Anmeldungen zu Vorschüssen werden von den folgenden Herren angenommen, nach der Eintheilung der Stadt, abseiten der allgemeinen Armen-Anstalt.

1ster Bezirk, 1—4, 11, 12. Quart. d. Armen-Anstalt		Herr Dr. Eckmeyer, 1ste Fehlandstr. No. 22
1ster	- 5—10.	- J. C. G. Fischer, kl. Johannisstr. No. 8, bis 9 U. Morg.
2ter	- 1, 2, 7—10.	- F. G. Stammann, Holzdamm No. 20
2ter	- 3—6, 11, 12.	- N. Brandt, Deichstr. No. 7.
3ter	- 1—6	- M. J. Strokarcch, Neuerwall No. 83.
3ter	- 7—12.	- A. Kleep, 1ste Fehlandstr. No. 4, vor 9 U. Morgens.
4ter	- 1—6.	- Dr. Merck, neuer Jungfernstieg No. 19.
4ter	- 7—12.	- C. G. Kopal, alte Gröningerstrasse No. 17.
5ter	- 1 6.	- Dr. Petersen, Admiralitätstr. No. 10.
5ter	- 7—12.	- W. Detert, 1ste Brandtstwierte No. 4.

Vorstadt St. Georg, 6ter Bezirk, 1—8 Quart. Herr J. C. M. Goedecke,
St. Georg, an der Alster No. 9.

Vorst. St. Pauli, Hr. M. Mahlandt, in St. Pauli, 2te Erichstr. No. 33.

N.B. Im Staats-Kalender findet sich die Nachweisung zu welchem Bezirk und Quartier der Armen-Anstalt jede Strasse der Stadt gehört.

Vorschuss-Anstalt, Zweite wohlthätige. Die zweite wohlthätige Vorschuss-Anstalt, im August 1837 durch Actien begründet, leistet Gewerbsleuten Vorschüsse in grösseren Summen als sie solche von der Vorschuss-Anstalt für Hilfsbedürftige erhalten können, um ihnen dadurch in ihrem Gewerbe fortzuhelfen und zu verhindern, dass sie sich die ihnen benöthigten Gelder auf nachtheiligere Bedingungen zu verschaffen veranlasst werden. Die Bedingungen sind: a) Es muss die Ueberzeugung erlangt werden, dass der Vorschuss wirklich zur Aufhülfe eines erlaubten und nützlichen Gewerbes verwandt werde. b) Jeder Vorschuss-suchende muss zwei selbstschuldige, sichere, sich solidarisch verpflichtende Bürgen für die Rückzahlung stellen. c) Er muss von jedem ihm vorgeschossenen Thaler 4 Schillinge monatlich abtragen, und zwar am 1sten Sonnabend des Monats vom nächstfolgenden Monat an, nachdem er das Geld erhalten, bis zum völligen Abtrage. d) Von jeden vorgeschossenen 10 Thalern wird 1 $\frac{1}{2}$ sogleich einbehalten als Zins und zur Deckung der Kosten der Anstalt.

Die Anmeldungen derjenigen, welche Vorschuss suchen, sind zu machen:

im Bezirk des 1sten Bat. B. M. bei Herrn	P. F. Biancone, Rödingsmarkt, O. S. No. 21, der zugleich das Präsidat und die Buchfüh- rung hat.
- 2ten - - - -	W. Ritter, Neuenburg No. 11.
- 3ten - - - -	J. C. Söble, Deichstr. No. 35, der die Casse führt.
- 4ten - - - -	Dr. A. Des Arts, Catharinen- strasse No. 34.
- 5ten - - - -	F. W. Schemmann, Neuenburg No. 14.
- 6ten - - - -	C. G. Kopal, alte Gröninger- strasse No. 17.
In beiden Vorstädten	Eduard Abendroth, Admirali- tätstrasse No. 16.

Vorschuss Institut, Israelitisches. Dieses wohlthätige Institut wurde bereits im Jahre 1816 als ein Zweig der israelitischen Armen-Anstalt gegründet, seit 1829 aber von derselben getrennt. So steht es nun durch eigenen Fonds, eigene Statuten und Verwaltung zwar selbstständig da, jedoch unter Autorität und Aufsicht des Vorsteher-Collegiums. Zur Erreichung des Zweckes, der Zunahme der Armuth entgegen zu arbeiten, dem Verarmen selbst möglichst zuvorkommen und die Zahl der Hilfsbedürftigen zu vermindern, werden zinsfreie Geld-Vorschüsse von 20 bis 500 \mathcal{R} Crt. ertheilt. Wöchentlich muss von jeder Mark ein halber Schilling abgetragen werden. Doch wird ausnahmsweise Fabrikanten und Handwerkern gestattet, nur einen Schilling von jedem Thaler zu entrichten. Jedes Mitglied der hamb. israelit. Gemeinde kann gegen Stellung eines oder mehrerer sicherer Bürgen und nach schriftlichem Ansuchen Vorschuss erhalten, wenn die Aussicht vorhanden, dass es dadurch zu einem rechtlichen Erwerbzweige gelangen oder den bestehenden verbessern könne. Das dem Institute gehörige (zum Theil durch Schenkungen und Legate edler Glaubensgenossen entstandene) und noch zu erlangende Capital, so wie zinsfreie Darlehen bilden den Fonds. Die Leitung und Verwaltung des Instituts sind einer Commission anvertrauet, bestehend aus 1 Präses, 1 Secretair, 1 Vertheiler, 1 Einsammler und 3 Assessoren. Gegenwärtig sind Mitglieder dieser Commission die Herren John R. Beit, Präses; E. Michaelis, H. J. Wetzlar, Siegm. Robinow, Henry Gowa, Adolph Baasson, J. Jessel.

Unter den erfreulichen Erfahrungen, welche die Verwaltungs-Behörde seit der Stiftung der Anstalt gemacht, verdient besonders hervorgehoben zu werden, dass mehrere Unterstützte, welche früher Armengelder erhielten, nach einiger Zeit denselben entsagten.

Die revidirten Statuten und ein Bericht der Commission sind im Jahre 1822 erschienen.

Vorschuss-Verein. Der neue. Diese Actien-Gesellschaft ward im Jahre 1829 auf Veranlassung des Herrn H. C. Harder, der dem Institute als Bevollmächtigter vorsteht, unter der Firma: „Der Vorschuss-Verein“, auf 10 Jahre errichtet, nachdem es demselben gelungen war, unter seinen Mitbürgern für 200 Actien zu 2000 \mathcal{R} Bco. pr. Actie, Theilnehmer zu finden. Mit ultimo December 1838 waren jene 10 Jahre abgelaufen. Mit dem 1sten Januar 1839 beginnt der: „neue Vorschuss-Verein“, durch eine neue Interessenschaft auf andere 10 Jahre gegründet, und als Fortsetzung des nunmehr liquidirenden Vorschuss-Vereins zu betrachten, seine Thätigkeit. Der Actien-Fonds des „neuen Vorschuss-Vereins“, der, wie früher, 400,000 \mathcal{R} Bco. beträgt, darf nach dem Plane des-

selben bis auf Eine Million Mark Banco ausgedehnt werden. — Das Wohlthätige dieses Institutes besteht vorzüglich darin, dass denen die Geld suchen, solches zu den, in dem Plane vorgeschriebenen Bedingungen verabreicht werden muss, und, dass sich also, seit der Existenz desselben Jedermann, der die erforderliche Sicherheit anzubieten hat, in der behaglichen Lage befindet, nicht mehr dem Drucke der Willkür und des Wuchers ausgesetzt zu seyn, zumal bei dem gewöhnlich niedrigen Stande des Disconto's in Hamburg, dem Entlehner die angeliehenen Gelder nicht eben über 6 $\frac{1}{2}$ Crt. pro Anno zu stehen kommen werden. Der: „neue Vorschuss-Verein“ hat zur Bequemlichkeit der Entlehner seine Berechnungen wesentlich vereinfacht und wirkt ferner wohlthätig durch seine innere Einrichtung, und unter andern z. B. dadurch, dass der Name des Entlehners selbst nicht einmal auf den Büchern zum Vorscheine kommt, sondern eine fortlaufende Nummer an die Stelle der Namen tritt; dass Gesuche um Prolongation nie verweigert werden, so lange der Werth des Unterpfandes sich nicht verringert; dass der Entlehner sein Unterpfand ganz oder theilweise versilbern kann wann er will, und ihm nach Maassgabe der Dauer des Vorschusses unter Umständen Zinsen zurück vergütet werden; dass endlich an jedem Tage, zu jeder Stunde, und für eines Jeden Bedarf, das Geld, bei dem Vorschuss-Vereine, immerwährend bereit steht. Seit 1830 ist eine Spar- und Deposito-Casse mit dem Darlehn-Geschäfte in Verbindung gebracht, um Personen, die ihre Gelder zu belegen wünschen, wenigstens 3 pCt. Zinsen Courant von Courant und Banco von Banco geniessen zu lassen, wobei die sonst nirgends vorhandene Erleichterung stattfindet, dass Summen bis 100 $\frac{1}{2}$ gar nicht gekündigt zu werden brauchen, sondern an mehreren Tagen jeder Woche, gegen Einlieferung des Deposito Scheins zurückgezahlt werden.

Plane des neuen Vorschuss-Vereins werden unentgeltlich im Hause des Bevollmächtigten, Catharinenstrasse No. 16, ausgegeben.

Vorstädte. 1) St. Georg, ausserhalb des Steinthors nebst dem Stadt-Deiche, hat eine schöne Kirche und eine Freischule. Durch das Thor Ferdinandus führt jetzt ein von der vormaligen Bastion „David“ ab neu angelegter Fussweg gerade aus nach dieser Vorstadt, wodurch die Communication mit derselben sehr erleichtert wird. 2) St. Pauli, ausserhalb des Millern (Altonaer) Thors, mit einer Kirche und einer Armenschule. Schenswerth sind hier: Das Wirthshaus des Herrn Harten, Joachimsthal genannt; ferner: die Elb-Erholung und Elb Halle. Im Sommer besonders gewähren die hier befindlichen Marionetten-Theater, Kunstreiter und Seiltänzer, Wachsfiguren-Cabinette, Menagerieen, Caroussel etc. dem grösseren Publicum eine viel benutzte, angenehme Unterhaltung. Die Vorstadt selbst ist seit einer Reihe von Jahren durch den Anbau neuer Wohnungen sehr verschönert und hat durch Betreibung von mancherlei Geschäftszweigen in jeder Beziehung gewonnen.

Vorsteher Collegium der deutsch-israelitischen Gemeinde. Dieses Collegium besteht aus neun Mitgliedern, wovon jährlich eins austritt, an dessen Stelle ein anderes Mitglied der Gemeinde gewählt wird. Jetzt (October 1838) sind Vorsteher, die Herren: L. Lazarus (p. t. Präses), J. L. Nathanson, J. R. Beit, B. H. Levy, M. Heilbut, S. L. Woolfe, Andr. Israel, A. Gobert und R. Hahn. Herr Notarius M. J. Bresselau ist Secretair.

Ein Hauptzweig der Verwaltung des Vorstandes ist die Armen-Anstalt der Gemeinde. Zwei Vorsteher, jetzt die Herren S. L. Woolfe und A. Gobert, präsidiren in den Versammlungen des Armen-Collegiums. Herr Woolfe hat die Hauptleitung der

Armen-Anstalt. Ausser diesen besteht das Personal des Armen-Collegiums aus sieben Armen Pflegern, fünf Hospital Pflegern, einigen Assessoren, einem Cassirer, einem Secretair, fünf Aerzten und Wundärzten. — Der Wirkungskreis der Anstalt besteht in wöchentlicher Unterstützung eingezeichneter Arme, momentaner Unterstützung und Krankengeld, und Unterstützung verschämter Arme, so wie in der Verwaltung des Hospitals. — Die Vertheilung von Suppe und Brot, wovon auch die Zöglinge der Armenschule geniessen, ist ein Zweig der Anstalt, geschieht jedoch durch den Verein junger Armenfreunde, welcher auch die freiwilligen Beiträge zur Deckung eines Theils der Kosten einsammelt. Der Wortführer dieses Vereins wird zu den Versammlungen des Armen-Collegiums eingeladen.

Die Vorsteher der Gemeinde verwalten und beaufsichtigen ferner die Finanz Angelegenheiten, den Cultus, die öffentlichen Schulen und Unterrichts Anstalten, die Vermächnisse, die Beerdigungen der Leichen, so wie alle sonstige gemeinsame Angelegenheiten der Gemeinde und mehrere Privat-Institute und Stiftungen in derselben.

Waaren Magazin von Theodor Hopff, Brotschranzen No. 5, nahe der Börse: In diesem Magazine, welches Fremden und Hiesigen besonders zur Ansicht empfohlen zu werden verdient, findet man zu festen Preisen die vollständigste Auswahl der neuesten londoner, pariser und wiener Galanterie- und kurzen Waaren, die nicht allein zum Luxus und Vergnügen, sondern zum wirklichen Comfort sowohl zu Hause als auf Reisen dienen.

Ausserdem enthält das Lager sämtliche Erzeugnisse nächstehender rühmlichst bekannten Fabriken, als:

J. et T. Rigge, No. 65 Cheapside, London,	} Parfumerien und feine Toilet- Gegenstände.
Price et Gossnell, No. 160 Regent-Street, London,	
A. Rowland et Son, No. 20 Hatton Garden, London,	
Lubin Rue, St. Anne No. 55, Paris,	
L. T. Piver, Rue St. Martin No. 103, Paris,	} Preserves, Delicatessen für die Tafel, Pasteten, Trüffeln, Senf, Pickles etc.
C. Wix, No. 22 Leadenhall-Street, London,	
Maille, Rue St. André des Arts, Paris.	
Carrel, Palais-Royal, Paris.	
Gautier, Rue St. Honoré No. 103 Paris, Dépôt von Handschuhen und Cravatten.	
Macintosh et Co., No. 58 Cheapside, London, luft- und wasser- dichte Waaren.	

S. Mordan et Co. et Harwood, London, Crayons, Stahlfedern, Schreibmaterialien, Papier etc.

Da ferner das Magazin mit vielen andern interessanten Gegenständen auf das Reichhaltigste versehen ist, so dürfte Reisenden ein gefälliger Besuch auch ohne Ankauf die angenehmste Unterhaltung gewähren. Englisch und französisch wird in diesem Magazin gesprochen.

Wärter für Kranke und Wärterinnen für Kranke und Wöchnerinnen. Zuzolge eines Beschlusses der Generalversammlung des ärztlichen Vereins vom 25. August 1835 wurde ein Verzeichniss hiesiger, wohl empfohlener Wärter und Wärterinnen angefertigt, da sich schon lange das Bedürfniss fühlbar gemacht hatte, besonders bei plötzlichen Fällen, die Adressen einer Anzahl guter Wärter und Wärterinnen zur Hand zu haben. Abschriften dieses Verzeichnisses wurden an mehreren Plätzen in der Stadt niedergelegt. Zur grösseren Bequemlichkeit des Publicum hat je-

doch seit diesem Jahre die Redaction des Adressbuches es übernommen, dieses Verzeichniss aufzunehmen.

Waisenhaus, Das, in der Admiralitätstrasse belegen, eines der vorzüglichsten, grössten und schönsten Gebäude der Stadt, mit einer Kirche. Die Anstalt unterhält jetzt, nach einer runden Zahl, 500 Kinder, von denen die jüngsten unter 7 bis 8 Jahren auf dem Lande in der Kost sich befinden. Der Besuch des Hauses ist den Einheimischen wie den Fremden zu jeder Zeit erlaubt, und zu dem Ende einer der Officianten angewiesen, die Besuchenden im Hause herumzuführen. Wer sich über besondere Umstände zu unterrichten wünscht, z. B. über die Verwaltung, innere Haushaltung, über den Unterricht und die Erziehung, darf sich nur an den Oeconom, Herrn Kiehn im Waisenhaus selbst, oder an den Pastor und Schul Inspector, Herrn Klaucke, Pastorenstrasse No. 14, und an den Katecheten, Herrn Dr. Kröger, Teinfeld No. 8, wenden, und mit ihnen die Zeit des Besuchs verabreden. Fremde wünschen gewöhnlich die Kinder bei Tische zu sehen. Die Tischzeit ist Mittags um 12 Uhr, Abends um 8 Uhr. Der von fünf ordentlichen und mehreren ausserordentlichen Lehrern erteilte Unterricht fängt Morgens 8 Uhr an, dauert bis 11 Uhr Mittags, beginnt dann wieder um 2 Uhr und hört um 5 Uhr auf. Doch wird der Unterricht im Singen, Zeichnen, Schneidern, Exerciren in eigenen Stunden ausserhalb der Schulzeit gegeben. Auch ist bei den Mädchen die Einrichtung etwas anders damit gehörige Zeit für das Stricken und Nähen und die häuslichen Arbeiten übrig bleibt. Eine zur Benutzung der Lehrer bestimmte pädagogische Bibliothek steht unter der Aufsicht des Herrn Katecheten Dr. Kröger. Den Besuchenden wird ein Buch vorgelegt, nicht sowohl, um blos ihre Namen einzuschreiben, sondern, — weil das Auge des Fremden oft richtiger und ohne Vorurtheil sieht, auf bemerkte Mängel der Anstalt aufmerksam zu machen.

Das grosse Verwaltungs Collegium des Waisenhauses besteht aus dem ältesten Herrn Bürgermeister und zwei Mitgliedern des Senates, als Patronen; zwei Alten und acht Provisoren; das kleine Collegium bilden die zwei Alten und acht Provisoren, von denen die beiden ältesten als Jahres Verwalter die eigentliche specielle Verwaltung ausüben.

M. s. über diese Anstalt v. Hess Hamburg, 2te Auflage, 2ter Theil, S. 42. Die dort befindlichen Nachrichten sind genau und vollständig und die Urtheile mehrentheils sehr richtig. Manches hat sich indessen seit 1811 geändert und ändern müssen. — Auch ist zu vergleichen: Das Hamburger Waisenhaus. Geschichtlich und beschreibend dargestellt von M. G. Kiehn, Waisenvater und Oeconom der Stiftung. 1ster Theil. Hamburg 1821. Mit einer Vorrede des Herrn Pastor Hübbe, 1 Kupfer und 4 Steindrücken.

Wall, Der. Seitdem durch Rath- und Bürgerschluss die Entfestigung verordnet worden, hat sich dieser vormalige Festungswall mehr und mehr bis zu der jetzigen vortrefflich vollendeten Ausbildung einer der anmuthigsten und gemüthlichsten Garten-Anlagen gestaltet. Sowohl durch den Wechsel seiner innern malerischen Punkte, als auch durch die Aus- und Uebersichten der jenseits des Stadtgrabens sich bildenden ländlichen Parteen, stellt sich nun der vormalige unfreundliche Festungswall als ein anziehender Volksgarten heraus, den man doch, nach seiner jetzigen trefflichen Vollendung, nicht mehr den „Wall“, nennen, sondern ihm, wie

sein jetziger Charakter mit seiner Benutzung es erheischt, den Namen eines Stadtgartens beilegen sollte.

Die alten Aussenwerke des Glacis sind geobnet, und überall mit Alleen, Gärten, Baumgruppen etc. bepflanzt. Diese Anlagen, vereinigt mit den freundlichen Hainen der Friedhöfe, und dem üppig herangewachsenen botanischen Garten, bilden, vom Wallgarten abgesehen, die köstlichsten malerischen Land Ansichten. — Der vormalige Stadtgraben ist seiner Breite nach halb ausgedämmt und erscheint jetzt gleich einem sich friedlich dahin schlängelnden Strom; die vormaligen eckigen Bastionen sind abgetragen, gerundet, und, so wie der Unterwall mit Fusspfaden durchzogen, mit Baum- und blühenden Gesträuch-Gruppen und anderen malerischen und duftenden Pflanzungen, wie auch mit Schattengängen und Sitzen besetzt. Die auf diese Weise trefflich vollendete Elbhöhe des vormaligen Walles am Millerthore liefert eine Muster-Partie, nach welcher das grosse Ganze dieser Stadt Umfassung seit dem Jahre 1815 gestaltet, nunmehr, in ihrem anziehenden Reize erscheinend, vollendet worden. Im Auftrage der Bau Commission hatte der nun verstorbene, geschickte Kunstgärtner, Herr Altmann aus Bremen, damals die Pläne zu dem Wallgarten entworfen und nach deren Genehmigung sie, von Jahr zu Jahr mit der Anlage fortschreitend ausgeführt. — Vor allen bleibt die oben benannte Elbhöhe der schönste Punct derselben. Was Kunst und Geschmack, was Kenntniss des Malerischen und des dem Oertlichen Angemessenen, bei solchen Natur-Anlagen, Schönes, Gefälliges, Anziehendes und Vollendetes anzuordnen und anzuführen vermag, ist hier, so weit die Localität es zuliess, geschehen. Dies Alles wirkt mit der Lage dieses Garten-Hügels am Elbströme, mit der Aussicht auf seine Inseln und auf das gegenseitige Ufer, dann mit der Umsicht gegen Altona und in die weiten Landgegenden umher, zusammen, um diese schenswerthe, grossartige und malerische Anlage an schönen Tagen zu einem Sammelplatze aller Classen des hamburgischen Publicums zu eignen. Eine ähnliche schöne Partie ist die auf der Wallhöhe am Dammthore, wo sich dem Blick eine überaus freundliche Stadt- und Land Ansicht der beliebten Umgegend dieses Thors, der Esplanade, der Spaziergänge, Pflanzungen, Gärten u. s. w. bis an den See der Aussen Alster öffnet. Einen nicht weniger schönen Blick auf diese Gegend der Stadt, der Vorstadt St. Georg und der beiden Alster-Bassins, liefern die mit malerischen Pflanzungen besetzten und mit Schlangengängen durchzogenen vormaligen Bastionen zu beiden Seiten der neuen grossen Alsterbrücke (Lombardsbrücke), und noch vorzüglicher der folgende Wall-Hügel, sonst Vincent, jetzt Alsterhöhe benannt, dem sich, nach der Steinthorsgegend, längs dem sich dort bildenden südlichen Thale, eine Obstbaum Pflanzung anschliesst, deren geschützte Lage ein fröhliches Gedeihen verspricht. An dem Fahrwege längs dem Alster-Bassin, und weiter hin, erheben sich in doppelten Reihen die schönen Pyramidal-Formen italienischer Pappeln. Der höchste Punct unsers Wallgartens ist die Höhe jenseits des Steinthors. Sie erhebt sich bedeutend über alle vorgenannten Hügel und beherrscht daher eine am weitesten ausgedehnte Umsicht; doch sind die Ansichten von jenen Höhen abwechselnder, gemüthlicher, malerischer. Ein sehr glücklicher Gedanke war es, dass die Stadtbehörde die vorhin bemerkten Wallhöhen von ihren veralteten Bastionen-Namen befreit und ihnen neue eigenthümlich passende Local-Namen gegeben hat, nämlich: Elbhöhe (statt des keinen Sinn habenden Namens Stintfang), Alsterhöhe (statt Vincent) und Altmannshöhe (statt Sebastianus). Man gab der letztern diesen Namen zum Ge-

dächnisse des bereits erwähnten, verstorbenen, um den Wallgarten sehr verdienten, Kunstgärtners, Herrn Altmann. Die neuen Benennungen sind auf kleinen eburnen Tafeln auf diesen Höhen bemerkt. Sehr passend würde auch für die neu erbaute vormalige Lombardsbrücke der Name „grosse Alsterbrücke“ seyn, da der Lombard bekanntlich schon längst verlegt ist. In einigen Partieen des Stadtgartens dürften leichte, offene Hütten mit Strohdächern sehr wünschenswerth seyn, um darunter bei plötzlich entstehenden Regengüssen Schutz zu finden, der diesen neuen Anlagen durch Abbrechung der alten, mit vorgebauten Obdachern versehen gewesenen Wachthäusern gänzlich entzogen ist.

Warteschulen. Im Jahre 1830 wurde hier die erste Warte- (Kleinkinder) Schule durch einen für diesen Zweck zusammengetretenen Verein eröffnet, im folgenden Jahre erlaubten es die durch freiwillige Gaben menschenfreundlicher Mitbürger herbeigeschafften Hilfsmittel, eine zweite, 1834 die dritte und 1835 die vierte dieser Schulen zu gründen, welche einem dringenden Bedürfnisse für unsere Stadt auf die angemessenste Weise abhelfen.

Der Zweck dieser Anstalten ist, den Eltern, welche Tages über ihrem Erwerbe ausserhalb des Hauses nachgehen müssen, die Sorge für die noch nicht schulfähigen Kinder von 2 bis 7 Jahren abzunehmen, sie unter gute Obhut und Leitung zu bringen, sie dadurch vor dem körperlichen Nachtheile und geistig sittlichen Schaden zu bewahren, denen sie sonst auf den Gassen der Stadt und in den Wohnungen ihrer Eltern, sich selbst überlassen, ausgesetzt seyn würden, und so eine Quelle vielfachen Elends, das aus einer vernachlässigten Pflege und Erziehung in den ersten Kinderjahren für das ganze Leben entspringt, zu verstopfen.

Die Kinder werden, sobald sie einigermassen sprechen und laufen können, in die Anstalt aufgenommen und bleiben darin, bis sie das für die Aufnahme in andere Schulen erforderliche Alter von 7 Jahren erreicht haben. Sie werden Morgens vor 8 Uhr gebracht und Abends nach 7 Uhr wieder abgeholt. Brot zum Frühstück und Vesper müssen sie mitbringen, für das nöthige Getränk und für ein gesundes, warmes Mittagessen sorgen die Schulen; als Beitrag dazu zahlen die Eltern wöchentlich 4 β für ein und 6 β für mehrere Kinder. Während des ganzen Tages sind die Kinder unangesezt unter Aufsicht und Wartung einer dazu angestellten Frau, und füllen ihre Zeit abwechselnd mit Spiel und körperlichen Übungen, mit spielenden Beschäftigungen und einem, ihrem zarten Kindesalter angemessenen Geist und Herz entwickelnden, von einigen Seminaristen ertheilten Unterrichte aus. Gewöhnung zur Sittlichkeit, Reinlichkeit, Ordnung, zur Verträglichkeit und zum Gehorsam ist der Hauptzweck, und wirklich zeigen die Kinder, wie sich jeder Besuchende selbst überzeugen kann, durch Gesundheit, kindlichen Frohsinn und natürliche Unbefangenheit sehr bald nach ihrer Aufnahme, welche eine heilsame Veränderung diese Anstalten an und in ihnen hervorgebracht haben.

Die Schulen sind zweckmässig in diejenigen Theile der Stadt verlegt, welche am meisten von der arbeitenden Classe bewohnt werden. Die erste befindet sich auf der neustädter Neustrasse, die zweite auf dem Kehrwieder, die dritte auf den Kurzenmühren, die vierte im Bleichergange, und sind sämmtlich mit einem kleinen Garten zum Spielen und zur Bewegung in freier Luft versehen. Die Direction ist gewilligt, sobald es ihr gelingt, passende Plätze aufzufinden, eigene, dem besondern Zwecke dieser Schulen noch mehr angemessene Locale einzurichten.

Die specielle tägliche Aufsicht führen mehrere Damen, welche

wöchentlich darin unter sich abwechseln; die allgemeine Anzeigenheit leitet die Direction unter dem Präsidio Sr. Magnificenz des Herrn Bürgermeisters Abendroth, Dr. Wegen der Aufnahme in die Schule auf der neustädter Neustrasse hat man sich an Herrn J. F. A. Wüppermann, gr. Drehbahn No. 42, so wie für die Schule auf dem Kehr wieder an Herrn W. Ritter, Neueburg No. 11, für die Schule auf den Kurzenmühren an Herrn O. C. Gädechens, Zucht- hausstrasse No. 11, und für die vierte im Bleichergange an Herrn Dr. Kröger, Teilsfeld No. 8, zu wenden. Der p. t. Cassirer der Anstalt ist Herr Carl von Leesen, gr. Heichenstrasse No. 32. Die jährlich bekannt gemachten Berichte ergeben die Details über diese so wohlthätig wirkenden Anstalten. Nach dem sechsten Be- richte haben bereits über 800 Kinder die Wohlthat dieser Schu- len genossen oder geniessen sie noch.

Die Vorsteherinnen, welche, unter einander wechselnd, die täg- liche specielle Beaufsichtigung der Schulen übernommen haben, sind:

Für die erste Schule:

Frau Doctorin Kunhardt.
Madame Kaemmerer.
Frau Doctorin Baectke.
Madame Suse.
- Wüppermann.
Frau Doctorin Bülau.
- Professoria Lehmann.
Madame Grund.
Für die zweite Schule:
Frau Doctorin Böhl.
Mad. AuffmOrdt, geb. Henckel.
- Westphal, geb. Haase.
- Ritter.
- Wagener, geb. Mutzenbecher.
- Johns, geb. Schmidt.
- Stavenhagen, geb. Kihn.
- Büsch, geb. Des Arts.

Für die dritte Schule:

Frau Doctorin Mönckeberg.
- Pastoria Greincisen.
Fräulein Minna Rist.
Mad. Abendroth, geb. Mohrmann.
Frau Senatorin Spalding.
Fräulein Wilhelmine Hübbe.
Mad. Pluns.
- Croissant.

Für die vierte Schule:

Frau Doctorin Fallati.
- de Chauffepié.
Madame Wolters.
- Delaval.
- Schlingemann.
- Roosen, geb. Roosen.
Frau Oberaltia Meyer.
Doctoria Hachmann.

Wasserkünste, welche das Wasser durch alle Gassen der Altstadt treiben, giebt es drei. Zwei sind beim Jungfernstieg am Oberdamm, und die dritte ist beim Graskeller am Niederdamm. Feldbrunnen sind vier vorhanden; einer wird vom Grindel, (ausserhalb des Dammthors) durch den Jungfernstieg, und drei werden vom Hamburgerberge in die Stadt geleitet.

Seit mehreren Jahren besteht eine höchst gemeinnützigste An- stalt, welche die Bewohner der Neustadt mit schönem Wasser ver- sorgt, woran sie früher durchaus Mangel litten. Wir verdanken sie unserm verdienstvollen Mitbürger, dem Herrn Oberalten Georg Ehlert Bieber. Es geschieht die Hinleitung des Wassers vermit- telst eines Maschinenwerks, welches, zwischen Hamburg und Al- toona an den Ufern der Elbe mit Sachkenntnis angelegt, das herr- liche Elbwasser der Stadt zuführt.

Ueber die Felsen-Wasserkunst des Herrn E. J. Smith s. m. diesen Artikel S. 520.

Werk- und Armenhaus, Zucht- haus, Spinnhaus und übrige Straf- und Detentions- Gefängnisse. Das grosse Collegium der Verwaltung besteht aus einem Bürgermeister, zwei Senatoren (den beiden Polizeiherrn), zwei Alten und acht Vorstehern:

Specielle Verwaltung für 1839.

Werk- und Armen-Haus: Herr Paul Gerh. Cotius.
- Wilh. Mauke.
- Carl Ed. Abendroth.

Spinnhaus:	Herr Ed. Johns. - Julius Guido Wolff. - Theo. Dill.
Detentionshäuser:	Herr Julius Guido Wolff. - Theo. Dill.
Zucht- und Kurhaus	Herr Eduard Cordes. - Joh. Christ. Söhle.

1) Werk- und Armen-Haus; ein an der Alster belegenes, massives Gebäude, dient zur Aufnahme alter und gebrechlicher Leute. Es wohnen in demselben über 550 Personen, wovon ungefähr 200 dort Arbeit gegen einen angemessenen Lohn erhalten können. Man verfertigt wollene und haarene Decken, Reppleinen, Feultuch und andere Sachen; auch wird Wolle und Baumwolle gekratzt, allerlei Waare sortirt, so wie auch die Walkmühle zu billigen Preisen tadellose Arbeit liefert. — Die Alterschwäche oder kränklicher Körperbeschaffenheit wegen zur Arbeit unfähigen Armen werden in diesem Hause gepflegt. — In dem zweckmässigen Schulgebäude für 140 bis 150 Kinder, wird denselben ein passender Unterricht ertheilt. Der Schulunterricht wird von einem Katecheten (Herrn Dr. Bertheau) geleitet. Ueberdiess sind ausser dem Oberlehrer, Herrn Bade, ein zweiter Ober- und ein Unterlehrer, nebst zwei Aufsehern für die Freistunden und Beschäftigungen der Kinder nach der Lehrzeit angestellt, wie auch eine Aufseherin, welche die specielle Aufsicht über die Mädchen hat. Zwei Lehrer, zwei Aufseher und die Aufseherin wohnen im Hause.

Die specielle Aufsicht über die Walkmühle und sonstigen Arbeiten hat Herr Carl Eduard Abendroth.

Erlaubnisscheine zur Besichtigung ertheilt Herr Paul Gerhard Cotius, No. 6.

Oeconomin ist Herrn August Friedr. Bahlcke Wittwe mit ihrem Sohne als p. t. Assistenten.

2) Strafgefängnisse.

A) Spinnhaus. Dient zur Aufbewahrung von verurtheilten Gefangenen und hat Platz für etwa 100 Individuen. Wenn gleich das Gebäude den jetzigen Ansprüchen an ein gutes Gefängnis, besonders hinsichtlich des Raumes, nicht genügt, so wird doch möglichst für zweckmässige Trennung der Gefangenen, so wie für eine gesunde Luft und alles, was zur Erhaltung eines guten Gesundheitszustandes beitragen kann, gesorgt. — Es wird von der Gefängnis-Verwaltung dahin gesehen, dass die Gefangenen gut behandelt werden, und einfache, aber sehr gesunde Nahrung erhalten. Sie wohnen wechselsweise Sonntags dem Gottesdienste in der Kirche der Anstalt in einem abgesonderten Raume bei. In der Regel sind sie anhaltend beschäftigt, und in den Wintermonaten Abends bei angemessener Erleuchtung. Von dem Ertrage ihrer Arbeit erhalten sie, nach Abzug des Antheils der Anstalt, einen Theil baar zu ihren kleinen Bedürfnissen, und das Uebrige wird für sie bis zu ihrer Entlassung aufgehoben.

Auch für dieses Haus ist ein Katechet angestellt und die Seelsorge für die vereinten Anstalten dem Herrn Pastor J. H. Mutzenbecher zu St. Petri und dem Herrn Pastor H. J. Müller zu St. Catharinen anvertraut.

Herr Eduard Johns, Catharinenstrasse no 38, ertheilt die Erlaubnisscheine zum Besuchen der Anstalt.

Das Fabrikwesen steht unter der Leitung des Herrn Julius Guido Wolff, Catharinen Kirchhof no 1.

Oeconom ist Herr Neumann, ausser diesem sind ein Schreiber, zwei Werkmeister, ein Pförtner und einige Hausknechte angestellt.

- B) Zucht- u. Kur-Haus, so wie die damit verbundenen Anstalten:
- a) Das Zuchthaus spricht seine Bestimmung in seiner Benennung aus. Bettler, Vagabonden u. s. w. werden hier nicht allein zur Strafe in Haft gehalten, sondern auch auf richterliches Erkenntniss, so viel wie möglich, beschäftigt. Zu diesem Zwecke befindet sich unter andern seit einigen Jahren im benachbarten Werk- und Armen-Hause eine Walkmühle, welche durch die Gefangenen des Zuchthauses in einem abgesonderten Locale vermittelst eines Tret-Rades in Thätigkeit gesetzt wird. Ueber die körperliche Qualifikation der Sträflinge zu dieser Arbeit entscheidet der Haus-Arzt, Herr Dr. Stammann.
- b) Die Straf-Classen der Schul-Anstalt im Werk- und Armen-Hause. Sie ist bestimmt: 1) für Kinder der Werk- und Armen-Haus Schule, deren sittlicher Zustand den übrigen Schülern gefährlich werden könnte; 2) für solche, die bereits eines Verbrechen oder starken Vergehens wegen bestraft worden und durch eine Entlassung, aufsichtslos, ihrem Verderben entgegen gehen würden, und endlich 3) für diejenigen, die sich zwar keines eigentlichen Verbrechen schuldig gemacht, deren Demoralisation jedoch nicht zulässt, sie sofort der Werk und Armen Haus Schule zu übergeben, die ohne Unterricht und strenge Aufsicht aber gänzlich entarten würden. — Uebrigens ist es die Meynung der Vorsteher, dass ein Versetzen aus dieser Classe in die Mutterschule für die gebesserten Kinder stattfinden soll. Der interimistisch angestellte Lehrer dieser Classe ist Herr Heuer. Anserdem sind ein Aufseher und eine Aufseherin angestellt. — Das Local dieser Anstalt ist hell und geräumig, und die nicht dem Schulunterricht gewidmete Zeit wird zweckmässig unter strenger Aufsicht durch anderweitige Arbeit ausgefüllt. Ein Katechet leitet den Religionsunterricht, und die Schüler bleiben in der Regel bis zur Confirmation in dieser Anstalt.
- c) Das Kurhaus, in welchem Bettler, Vagabonden u. s. w., die durch Krankheiten, mit denen sie behaftet, der öffentlichen Sicherheit gefährlich sind, behandelt werden; so wie auch dort denen Hülfe geleistet wird, die ins Rettungszimmer gebracht werden. Auch befinden sich in dieser Anstalt eigends für die Gefangenen der Strafgefängnisse eingerichtete Krankenkoben. Der Arzt des Kurhauses ist Herr Dr. Stammann. Ein Theil des Kurhauses ist auch:
- d) Die provisorische Entbindungs-Anstalt, bei dem Alsther no 10 belegen, für unverheirathete und unbemittelte Personen; die Aufnahme verfügt der verwaltende Vorsteher, in der Regel auf Veranlassung der löbl. Polizei-Behörde, bei welcher, oder bei dem Vorsteher, deshalb nachzusuchen ist. Der Arzt dieser Anstalt ist Herr Dr. Ernst Friedr. Homann; auch ist eine Hebamme angestellt.
- e) Das Rettungszimmer für ins Wasser Gefallene und Erstickte oder sonst Verunglückte, um denselben, sowohl bei Tage als bei Nacht, Hülfe zu leisten, die sehr oft einen glücklichen Erfolg hat, da alle nothwendige Einrichtungen dazu vorhanden sind.
- Oeconom des Zucht- und Kur-Hauses und der damit verbundenen Anstalten ist Herr J. D. N. Wulff.
- Herr Eduard Cordes, Catharinenstrasse no 51, ertheilt Erlaubnisse zum Besuchen des Zucht- und Kur-Hauses, der damit verbundenen Anstalten und der Tretmühle.
- C) Detentions-Haus. Dieses im Jahre 1830 vollendete, aus einem Hauptgebäude und zwei Seitenflügeln bestehende Gebäude, liegt

am Ende des Holzdamms, am Fusse des Walles. Dasselbe ist massiv aufgeführt und mittelst Gewölbe und steinerner Treppen gegen Feuersgefahr vorzüglich gesichert.

Der eigentliche Verwahrsam der Detinirten ist von der Wohnung des Oeconomen durch eine stark versehene und mit der Hauptpforte von dem Pfortner unter Schloss und Aufsicht gehaltene Thür getrennt.

Die Heizung des ganzen Gebäudes geschieht mittelst erwärmten Wassers, welches durch ein mit einer Dampfmaschine in Verbindung stehendes Druckwerk in den überall durch dasselbe geleiteten eisernen Röhren in stetem Umlauf gehalten wird, und selbst bei strenger Kälte eine mehr als hinreichende Wärme, die auf 16 Grad gesteigert werden kann, im ganzen Hause verbreitet.

Unser viel zu früh verstorbene Repsold begann die Einrichtung, welche sein Sohn und der Mechanicus Libbertz nach seinem Plane vollendeten.

Das Gebäude ist nach den Bauplanen des Stadtbaumeisters Herrn Widamel, und unter dessen specieller Leitung erbauet.

Im Jahre 1837 ist der Felsen-Wasserkunst des Herrn Smith (s. diesen Artikel) die Versorgung des Detentionshauses mit Wasser übertragen worden, und sind auf zweckmässige Weise mittelst Hähne, Handsteine etc. die nöthigen Einrichtungen veranstaltet worden. Zur Ableitung der sich entwickelnden üblen Dünste sind gleichfalls, durch Benutzung der erwähnten Wasserkunst, vom Souterrain bis zum Boden, Vorkohrungen getroffen, die sich als sehr vortheilhaft und nützlich erweisen. (Vergl. W. G. Nachrichten, 1837, No. 275.)

Erlaubniss-Scheine zur Besichtigung der Heizungs-Apparate, ertheilt Herr Julius Guido Wolff, Catharinen Kirchhof No. 1.

Die Herren Katecheten — — — — und Dr. Carl Bertheau leiten allen geistlichen Unterricht (auch im Detentionshause, wozu daselbst ein passendes Local eingerichtet), so wie den Schul-Unterricht, und predigen abwechselnd in den beiden Kirchen der Anstalten.

D) Arrest-Häuser; als solche sind zu betrachten:

- 1) der Wänscher Baum, bürgerlicher Verwahrsam,
- 2) die Gänsemarkts Wache, für Arrestanten des Bürger Militairs,
- 3) die Gross Neumarkts Wache.

Wilhelminen-Bad. Diese in jeder Hinsicht mit der grössten Sorgfalt eingerichtete Anstalt liegt am Ende des Kehrrieders, auf der Bastion St. Georgius, einem der reizendsten Punkte des Walles, der die Ansicht auf die Stadt, den Hafen, den Elbstrom und die hannoversche Umgegend darbietet. Sie ist von dem Eigenthümer, dem verstorbenen Herrn Joh. Phil. Stauffer erbauet und begründet, und enthält 2 mit elegant möblirten Ruhezimmern und Zwischen-Cabinetten verbundene russische Dampfbäder. Die sogenannten russischen Oefen in denselben, nach einer durchaus neuen Methode construirt, lassen nichts zu wünschen übrig, und 2 stets in Thätigkeit erhaltene Dampfkessel liefern, so wie es erforderlich, hinreichend die reinsten Wasserdämpfe. 20 Badezimmer enthalten eine grössere Anzahl Badewannen und alle Bedürfnisse eines Badenden; in einem besonderen Zimmer befinden sich die Apparate zu Dampf- und Wasser Douche, Sturz-, Sprudel- und Regen Bädern, so wie Vorrichtungen zu medizinischen Bädern aller Art. Um auch den Minderbegüterten zur Benutzung der Bade-Anstalt Gelegenheit zu geben, hat Herr Stauffer die Bäder, je nachdem man sie mehr oder weniger elegant wünscht, in 2 Classen mit verhältnissmässigen höheren oder niederen Preisen getheilt.

In einem grossen, hübsch decorirten Saale für Herren, nebst einem nebenan liegenden Entrée Zimmer für Damen, welches ebenfalls sehr geschmackvoll möblirt ist, werden Erfrischungen jeder Art gereicht, so wie Bücher und Journale eine gewisse interessante Unterhaltung gewähren. Mehrere geschmackvoll möblirte Zimmer sind zum Logiren für Badende, besonders für Fremde eingerichtet.

Die Vorzüge dieser Anstalt sind die Vereinigung aller erdlichen Arten von Bädern und dass zu ihrer Bereitung nur gereinigtes Elbwasser verwendet wird; die durch die Heizung mit Wasserdämpfen erzeugte, stets reine Luft; gleichmässige Temperatur in den Zimmern und Corridors; die verbesserte Einrichtung der Dampf-Oefen; grösstmögliche Billigkeit und vorzügliche Reinheit und Sauberkeit der Badewäsche; endlich schnelle Bedienung, Zuverlässigkeit und Geschicklichkeit der Badewärter und Wärterinnen, welche der steten Thätigkeit und Aufmerksamkeit des Oeconomen J. A. Müller zuzurechnen sind.

Die Anstalt mit einer hübschen Garten-Anlage, verbunden mit der Wall-Promenade, verdient dem Publicum aufs Beste empfohlen zu werden, und steht zu hoffen, dass durch die Theilnahme desselben das gemeinnützige Unternehmen die verdiente Aufmunterung und Unterstützung erhalte.

Witwencasse, Hamburger, für Aerzte, Wundärzte und Apotheker. Der Zweck dieser längst gewünschten, im December 1821 von mehreren hamburger und altonaer Aerzten, Wundärzten und Apothekern gestifteten Anstalt ist: den Witwen der verstorbenen Theilnehmer durch eine jährliche Pension, eine wo möglich anständige Existenz zu sichern. Der jährliche Beitrag ist 20 $\frac{1}{2}$ Crt. Die Witwencasse hat einen doppelten Fonds: a) einen festen, oder belegtes Capital, bestehend aus den (nach einer in 5 Classen getheilten Tabelle zu entrichtenden) Eintrittsgeldern und etwanigen Schenkungen und Vermächtnissen und dem jährlichen Ueberschusse des beweglichen Fonds, so wie b) einen beweglichen, der aus den jährlichen Beiträgen und den Zinsen des festen Fonds gebildet wird. Der etwanige Ueberschuss wird am Schlusse des Jahres an den festen Fonds abgegeben. Die Verwaltung aller Angelegenheiten der Gesellschaft ist einer Direction von fünf Mitgliedern übertragen. Die Directoren sind:

Herr Dr. J. N. C. Rothenburg,

- A. Schroedter,

- J. C. G. Hermes in Altona,

- J. H. C. Oberdörffer,

- G. C. L. Lunde.

Es giebt zweierlei Mitglieder, nämlich a) ordentliche, welche Eintrittsgeld bezahlt haben und den jährlichen Beitrag entrichten; und b) ausserordentliche, welche nur den jährlichen Beitrag entrichten. Es können auch Auswärtige als Mitglieder eintreten.

Die Pension zerfällt in zwei Arten: die eigentliche auf 80 $\frac{1}{2}$ für immer festgesetzte jährliche Pension und die Nachsteuer, die aus den Zinsen der belegten Capitalien gebildet wird. (Sie betrug für 1837: 30 $\frac{1}{2}$.)

Das Capital bestand ult. Decbr. 1837 aus Eco. und Spec. $\frac{1}{2}$ 35,100, Crt. $\frac{1}{2}$ 1600.

Die näheren Bestimmungen enthalten die 1829 revidirten und gedruckten Gesetze und Einrichtungen der Anstalt.

Witwencasse, für Mitglieder des löblichen Kramer-Amtes. In diese, Michaelis 1833 von 67 Mitgliedern gestiftete Witwencasse, können Mitglieder des Amtes bis zum vollendeten 60sten Jahre, nach den Bestimmungen des Plans, gegen Erlegung eines nach dem Al-

ter verschiedenen Eintrittsgeldes aufgenommen werden. Der jährliche Beitrag ist 20 $\%$ Cour., kann aber auch auf Capital-Fuss entrichtet werden. Alle Eintrittsgelder und etwaige Legate bilden mit einem Theile der sonstigen jährlichen Einnahme den Capital-Fonds dieser Casse. — Um die Solidität des Instituts für die Dauer zu sichern, ist festgesetzt, dass von dem belegten Capital nur die Zinsen verwandt, die disponible ganze Einnahme eines Jahrs nicht verausgabt werden, und die Grösse der Witwen Pension durch den Ertrag der reinen Einnahme des Jahrs nach festen Grundsätzen bestimmt, auch die erste Pensions-Antheilung erst 5 Jahre nach Eröffnung der Casse Statt finden, und in den ersten 10 Jahren der Auszahlung die Summe von 150 $\%$ Cour. pro Anno nicht übersteigen soll, welche Pension zuerst zu Michaelis 1838 an die vorhandenen 2 Witwen ausbezahlt worden ist. Es giebt zweierlei Mitglieder, nämlich ordentliche, welche Eintrittsgeld bezahlt haben, und einen jährlichen Beitrag entrichten, und ausserordentliche, die nur einen jährlichen Beitrag zahlen, dagegen für ihre etwaige Witwen auf Pension verzichten. Auch erfreut sich dieses Institut einer regen Theilnahme des löbl. Amtes, dessen wohlthätige Beiträge bis jetzt circa 700 $\%$ Cour. jährlich betragen haben.

Das Capital bestand zu Michaelis 1838 aus circa 16,000 $\%$ Crt.

Diese Casse wird von fünf Directoren verwaltet. Die jetzigen Directoren sind:

- Herr J. H. C. Buhle.
- O. G. A. Wilmans.
- N. H. Jantzen.
- F. Steinforth.
- J. C. Möller.

Die näheren Bestimmungen, nebst Tabellen, sind in dem revidirten und gedruckten Plan der Casse von 1837 nachzusehen.

Witwenplatz in St. Georg. Eine Stiftung des Herrn Hartwig Hesse, enthält 24 Häuser, bestimmt zu freien, unentgeltlichen Wohnungen, für 24 unbemittelte Witwen, und 8 Häuser, deren Miethzins zur Bestreitung der Kosten dieser Anstalt dient. Die Haupt-Façade, von einem kleinen Thurme bekrönt, liegt zwischen dem Berliner und Lübecker Thore, die Rückseite in der Stiftstrasse bei dem Steiadamm.

Im Jahre 1825 für 12 Wohnungen begonnen, ist diese Stiftung im Jahre 1835 zu ihrem jetzigen Bestande vergrössert und erweitert.

Zuchthaus. S. Werk- und Armenhaus etc.

Hamburger Stadt - Theater.

(Eingesandt.)

- Direction:*
 F. L. Schmidt, Grosse Theaterstr. no 13
 J. Mühlring, Caffamacherreihe no 2
- Regie*
 Hr. Schäfer, Regisseur der Oper, Lombardsbrücke no 50
 Hr. Lenz, Regisseur des Schauspiels, ausserhalb des Dammthors, beim rothen Baum no 199
- Mitglieder des Ausschusses:*
 Hr. Schäfer,
 - Lenz,
 - Gloy, 1ste Fehlandtstr. no 24
- Musik-Direction:*
 Hr. Kapellmeister Krebs, gr. Drehbahn, im Apollo-Saal.
Theater-Arzt.
 Hr. Doctor Philipp Schmidt, grosse Theaterstr. no 13
Theater-Wundarzt.
 Hr. A. Kirchner, Gänsemarkt no 7
- Theater-Decorations- und Maschinenrie-Personale*
 Hr. Cocchi, Theater-Maler, bei der Alster no 19
 - Hüneryäger, Maschinen-Meister, Dammthorwall no 60
 - Böhneke, Theatermeister, kl. Drehbahn no 31
- Casse:*
 Hr. Treusein, d. ä., kl. Theaterstr. no 9
 - Treusein, d. j., Valentinskamp no 77
- Controlle:*
 Hr. Michaud, in der Theaterschenke im neuen Schauspielhaus, bei Behrens.
 - Reichel, Schwiegerstrasse no 9
- Inspection.*
 Hr. Gertig, Lombardsbrücke no 50
 - Albrecht, gr. Drehbahn no 2
 - Meyer, Neuerwall no 69
 - Adolph, Schwiegerstr. no 18
- Bibliothekar.*
 Hr. Hanno, gr. Drehbahn üb. no 14
- Souffleure:*
 Hr. Krüger, Souffl. des Schauspiels, Pilatuspool no 12
 - Gröger, Souffl. d. Oper, Valentinskamp, Hof no 98
- Darstellende Mitglieder des Schauspiels u. der Oper nach alphabetischer Ordnung.*
 Hr. Baumeister, 2te Fehlandtstr. no 5
 - Bethge, Gänsemarkt no 38
 - Brüning, kl. Drehbahn no 15
 - Burmeister, Dammthorwall no 116
 - Dümon, St. Georg, Alstertw. no 4
 - Fehringer, Schwiegerstr. no 1
 - Gloy, 1ste Fehlandtstr. no 24
 - Hammermeister, Dammthorstr. 29
 - Hollmann, d. ä. Opernhof no 27
 - Hoppe, gr. Drehbahn no 28
 - Lenz, beim rothen Baum no 199
 - Mentschel, Lombardsbrücke no 49
 - Nusch, gr. Drehbahn no 10
 - Raeder, Dammthorstr. Platz no 7
 - Richard, gr. Drehbahn no 24
 - Schäfer, Lombardsbrücke no 50
 - Woltereck, kl. Theaterstr. no 8
 - Würda, Dammthorstr. no 11
- Mad. Baumeister, s. oben.
 Dem. Bruckner, kl. Drehbahn no 34
 - Egeling, kl. Drehbahn no 34
 - Enghaus, kl. Theaterstr. no 11
 Mad. Fischer, hohe Bleichen no 27
 Dem. Halbreyter, Dammthorwall 116
 Mad. Hoppe, s. oben.
 - Klengel, gr. Drehbahn no 21
 Dem. Lammersdorf, Caffamacherreihe no 2
 Mad. Lebrün, 1ste Fehlandtstr. no 20
 - Lenz, s. oben.
 - Marschall, Opernhof no 27
 Dem. Neumann, Gänsemarkt no 45
 - Spahn, Esplanade, Platz no 20
 Mad. Walker, Schwiegerstr. no 1
- Chor:*
 Hr. Frohn, Dragonerstell no 17
 - Hanno, gr. Drehbahn üb. no 14
 - Hollmann d. j., Esplanade hint. no 20
 - Köster, Ulfikusstr. no 40
 - Krause, Esplanade hint. no 20
 - Linden, neust. Neustr. no 14
 - Ludwig, Dammthorwall no 28
 - Olrog, Gänsemarkt no 41
 - Rebenstein, Dammthorwall no 4
 - Ritzenfeld der ält., gr. Drehbahn über no 14
 - Ritzenfeld d. j., Caffamacherreihe no 36
 - Sachs, Altwallstr. hinter no 62
 - Wendt, Teilfeld no 9

- Hr. Wiemann, Neuerwall no 70
 Dem. Ahrens, altst. Neustr. üb. no 23
 - Beyer, Esplanade hint. no 20
 - Grandjean, Dragonerstell no 28
 Mad. Frohn, s. oben.
 Dem. Grünwald, gr. Drehbahn no 14
 - Henze, 2te Fehlandtstr. no 4
 Mad. Köster, s. oben.
 Krause, s. oben.
 Dem. Kupfer, Pilatuspool no 18
 - Lichtenheld, Ulrikusstr. no 39
 Mad. Ludwig, s. oben.
 - Mentschel, s. oben.
 Dem. Sostmann, gr. Drehbahn no 36
 - Steinhauer, Dammthorwall 116
 - Teubner, Schwiegerstr. no 20
 - Zehe, Valentinskamp no 79
 - Ziemendorf, Ecked. kl. Theater-
 strasse üb. no 7 (Eingang
 Schwiegerstrasse).
 - Zinn, Schmiedestr. no 18

*Orchester.**Violinisten*

- Hr. Beer, Schweinemarkt no 48
 - Birchfeld, Dammthorwall no 95
 - Goltermann, gr. Drehbahn, Platz
 no 39
 - Graff d. j. u. d. ä., Fürsten-
 platz no 2
 - Huth, Pilatuspool no 20
 - Jodry, Opernhof no 22
 - Kappelhöfer d. j., Valentinskamp
 no 98
 - Lindenau, Neuerwall no 28
 - Löwe, gr. Bleichen no 76
 - Spars, Dammthorwall no 39
 - Petersen, gr. Drehbahn no 10

Braschisten

- Feuerberg, } Dammthorstr.
 - Mitscherling, } Riemanns Platz
 no 2
 - Steinhard, St. Georg, Koppel no 57

Violoncellisten

- Hr. Burgwardt, Alsterthor no 19
 - Lee, ausserh. Dammthor, Grin-
 del-Allee, Platz no 158
 - Liebau, neust. Neustr. no 36

Contrabassisten.

- Hr. Becker, Dammthorwall no 77
 Riesch, neust. Neustr. no 66
 - Schwarz, Dragonerstell no 14
Harfenist.
 Hr. Schaller, Venusberg über no 21
Flötenist.
 Hr. Canthal, 2te Fehlandtstr. no 3
 - Motzen, Caffamacherreihe no 11
Clarinetisten
 Hr. Meyer, gr. Drehbahn, Platz no 39
 - Süßmilch, Fürstenplatz no 11

Hautböisten.

- Hr. Spindler, Dammthorwall no 48
 - Wollrabe d. ä., Steinstr. no 8
Fagottisten.
 Hr. Behls, ABC-Strasse hint. no 57
 - Bieliag, Gänsemarkt no 41

Hornisten

- Hr. Fricke, kl. Drehbahn no 27
 - Gentzen, Valentinskamp no 88
 - Jentzen, Pilatuspool no 7
 - Kupfer, Dammthorwall no 73

Trompeter.

- Hr. Nuss, Bäckerang no 19
 - Werner, Valentinskamp no 46

Posaunisten.

- Hr. Bretschneider, Eichholz no 92
 - Kappelhofer d. ä., Valentinskamp,
 Hof no 98
 - Korbelin, Valentinskamp no 99

Pauken.

- Hr. Cario, neust. Fuhrentwiete no 77

Clavierstimmer

- Hr. Andressen, Adr. Dammthorstr.
 no 9, bei Hrn. Schütt.
 - Düfaur, Valentinskamp, Hof no 98

Garderobe.

- Hr. Lammersdorf, Dammthorwall üb.
 no 86
 Dem. Blank, Ulrikusstr. no 39
 Mad. Hanno, grosse Drehbahn über
 no 14

Castellan.

- Hr. Bruhns, im neuen Schauspiel-
 hause.

Gasthöfe.

- Alte Stadt London, Jungfernstieg no 26 u. 27, Wirth Georg Andr. Christ. Hillert.
- Baumhaus, am Baumwall no 18, Wirth Joh. Heinr. Hastedt.
- Belvédère, h. d. Alster, am Jungfernstieg no 18, Wirth J. B. Marsily.
- Blauer Engel, Schweinemarkt no 2, Wirth J. G. Ulrich.
- Commercial-Hôtel, 1ste Vorsetzen no 1, Wirth J. T. Münch.
- Elephant, der schwarze, Hopfenmarkt no 7, Wirth Joh. Aug. Heinr. Schimper Wwe.
- Grosser wilder Mann, Hopfenmarkt no 28, Wirth Fr. Wilh. Brambeer.
- Neuer wilder Mann, Hopfenmarkt no 13, Wirth Joh. Carl Ernst Hillert.
- Hannoversches Haus, Kajen no 42, Wirth J. Wulff.
- Holsteinisches Haus, Kohlhöfen no 16, Wirth Joh. Schradieck.
- Holsteinischer Hof, Esplanade, Stadtseite, no 27, Wirth Joh. Christn. Meyer.
- Hôtel zum ächtbairischen Bierhause, gr. Johannisstrasse no 6, Wirth J. M. Reuther.
- Hôtel du Commerce, gr. Johannisstr. no 3, Wirth Jac. Voss.
- Hôtel de France, gr. Bleichen no 75, Wirth Jean Guillaume Wwe.
- Hôtel zum König von Schweden, bei der Alster am Jungfernstieg no 15, Wirth Jacob David Schoof.
- Hôtel de Norwegen, Zeughausmarkt no 42, Wirth Joh. Friedr. Schultze.
- Hôtel de Russie, Jungfernstieg no 23, Wirth Georg Adolph Wiedemann.
- Hôtel zur neuen Stadt Berlin, gr. Neumarkt no 47, Wirth B. Bergel.
- Im Holsteinischen Verein, Schweinemarkt no 6, Wirth Diedrich Heinrich Kühliche.
- Im Nordischen Hôtel, gr. Johannisstr. no 2, Wirthe Maack et Tege.
- Im weissen Schwan, alter Steinweg no 57, Wirth Franz Heinr. Wilh. Frost.
- Kaisershof, Ness no 10, Wirth J. G. Gruber.
- König von Dänemark, Rothersoodstr. no 21, Wirth Joh. Christ. Dehn Ww.
- König von England, Neuerwall no 93, Wirth J. P. Engen.
- König von Preussen, Neuerwall no 87, Wirth Joh. Joach. Richter.
- Navigations-Hôtel, neust. Neuerweg no 11, Wirth P. Ipsen.
- St. Petersburg, Jungfernstieg no 3, Wirth Martin Hartmann.
- Schwedisches u. Norwegisches Hôtel, Stubenhuk no 28, Wirth Carl Runge.
- Schweizer-Caffeehaus, gr. Reichenstr. no 1, Wirth Phil. Oswald.
- Sonne, Neuerwall no 103, Wirth Diedr. Joh. Krönke.
- Stadt Berlin, Peterstr. no 8, Wirth Joh. Friedr. Christn. Ballheimer.
- Stadt Bremen, Alteswallstr. no 35, Wirth Friedr. Remmers.
- Stadt Hannover, Hopfenmarkt no 33, Wirth Gerdt Hardorp.
- Stadt Kiel, Gänsemarkt no 41, Wirth Heinr. Andr. Gust. Peplö.
- Stadt Leipzig, Hopfenmarkt no 24, Wirth Joh. Christn. Schellhorn.
- Stadt Wilster, Binnenkajen no 22, Wirth Joh. Cord Heinr. Leseberg.
- Streits-Hôtel, Wirth C. Streit, Jungfernstieg no 30 u. 31.
- Traube, Pferdemarkt no 69, Jac. Ant. Oelreich.
- Union-Hôtel, Stubenhuk no 17, Wirth Robert Dinning.
- Weidenhof, gr. Burstah no 33, Wirth Dierk Wöltjen Wwe.
- Wörmers-Hôtel, neust. Fuhlentw. no 119, Wirth Joh. Würmer.
- Zum Herzog von Holstein, erste Vorsetzen no 11, Wirth W. C. Carstens Wwe.
- Zur Krone, Zollenbrücke no 3, Wirth J. H. W. Nabein.
- Zum Kronprinzen, Jungfernstieg no 12, Wirth C. H. Grube.

Caffeehäuser.

Ernst Friedr. Aeckerlin, Benne's Nachfolger, Paulstr. no 39	M. C. E. Petersen, Café de Bellevue, Esplanade, Wallseite, no 32
Peter Jac. Gottfr. Brettschneider, Zollenbrücke no 5	F. F. C. Poreh, im Durchgange vom Adolphsplatz zum Mönkedamm.
H. C. Claasen, alter Steinweg no 6	G. L. Salje, zum Grafen von Schauenburg, neust. Fuhlentw. Platz no 10
Carl Engehäusen, Theater Caffeehaus, kl. Theaterstr. no 11	R. Schindler, im Theater Pavillon in der Damnthorstrasse.
J. Giosti et Laurent, im Börsenhaus, b. d. Börse no 5 u. Ness no 9	Jac. David Schoof, Hôtel zum König von Schweden, b. d. Alster am Jungfernstieg no 15
A. Giovanoly et Comp. neuer Jungfernstieg no 1	Joh. Dan. Schramm Wwe. Bohnenstr. no 3
J. G. Gruber, Kaisershof, Ness no 10	H. Vögemann et Comp., im Elbpavillon, b. d. Alton. Thore auf dem Walle.
J. B. Marsily, Hôtel Belvédère, b. d. Alster am Jungfernstieg no 18	F. W. Wilkens, gr. Burstah no 49
J. J. G. W. Meyer, b. d. Börse no 1	Dierk Wöltjen Ww., im Weidenhof, gr. Burstah no 33
J. H. W. Nabein, zur Krone, Zollenbrücke no 3	Christn. Zingg, b. d. Börse no 7
Phil. Oswald, im Schweizer-Caffeehaus, gr. Reichenstr. no 1	
H. M. Papenhausen, Mönkedamm no 3	

Andeutungen über einige Lustörter und Wirthshäuser der Umgegend.

Steinthor.

Tivoli (Maurice), Ferdinands-Pavillon (Jürgensen), Ham, Horn (letzter Heller: Rochow et Kirchheim), Billwärder (Billwärder Hude: Tippenhäner, St. Annen, und Heuck); Schiffbeck, Steinbeck, Reinbeck (Jahncke), Au-mühle (Holst), Friedrichsruh; Bergedorf; Wandsbeck (Linstant, im Posthause, Krogmann, Bade Anstalt); Barmbeck, Wellingsbüttel (Sander und Wagener); Poppenbüttel (Billing Wwe.) Wohltorf (Hütscher).

Dammthor.

Zum alten Raben (Nobiling), zum neuen Raben (Berdien), Harvathude (Büter et Lewens), Eppendorf (b. d. Vogt, auf der Mühle, Andreasbrunnen), Winterhude; Niendorf, Lockstedt (Cölln), Collau (Peper), Stellingen; Eimsbüttel (Heus Hof, Dobbertien).

Altonaerthor

Ottensen (Rainville), Othmarschen (Ritscher), Bahrenfeld, Flotbeck (Baumann), Teufelsbrücke (bei dem Bäcker), Nienstädten (Jacobs), Blankenese (Auer, im Fährhause, bei Mohrmann, auf dem Kösterberg bei Hennings).

Neue Droschken-Taxe für das Jahr 1839,

ausgegangen von der löblichen Polizei-Behörde.

Dieselbe ist für eine bis zwei Personen:

für eine Stunde in der Stadt	1 $\frac{1}{2}$ - 3	für eine und eine halbe Stunde ausserhalb der Stadt	1 $\frac{1}{2}$ 12 $\frac{1}{2}$
„ eine halbe Stunde do.	— „ 10 „	„ zwei oder mehrere Stunden, die Stunde	1 „ — „
„ eine Stunde ausserhalb der Stadt	1 „ 4 „		

für einen Weg in der Stadt nach und von Altona	— 1/2 8 1/2	nach	Langenfelde.....	1 1/2 4 1/2
Königstr. zu Ende	— „ 12 „	„	dem Lübschen Baum	1 „ — „
weiter	1 „ — „	„	Lockstädt	2 „ — „
Bahrenfeld	2 „ — „	„	Othmarschen	1 „ 12 „
Billwärder an d. Bille bis z. Billwärd. Hude	2 „ 8 „	„	St. Pauli, u. Landungsplatz der Harburger Dampf Fährre	— „ 12 „
Billwärder bis zum Heck-Katen.....	4 „ — „	„	Pöseldorf	— „ 12 „
Barmbeck	1 „ 8 „	„	Rainville u. Ottensen	1 „ 2 „
Eimsbüttel	1 „ — „	„	Ritscher	1 „ 8 „
Eidelstädt	2 „ 4 „	„	dem Rothenbaum....	„ 10 „
Eppendorf	1 „ 4 „	„	Rothenburgsort	2 „ — „
Flotbeck	2 „ 4 „	„	Schiffbeck	1 „ 12 „
St. Georg	— „ 10 „	„	dem Schulterblatt... —	„ 10 „
der Glashütte.....	— „ 10 „	„	Teufelsbrücke	2 „ — „
dem Grashrook.....	— „ 10 „	„	Wandsbeck	1 „ 8 „
dem Grindel.....	— „ 10 „	für	jede Person über zwei, in der Stadt	2 1/2 mehr.
Harvstehude	— „ 12 „	„	jede Person über zwei, ausserh. derselben	4 1/2 mehr.
dem Hamerbaum....	1 „ — „	„	einen Koffer.....	4 „ „
Ham	1 „ 4 „	„	sonstigesGepäcke, viel od. wenig,zusammen	2 „ „
Horn	1 „ 8 „	„	Nach 10Uhr Abends die Hälfte mehr.	
dem Hamerdeich ...	1 „ — „			
der Kuhmühle.....	1 „ — „			

Sperr- und Chausseegeld muss besonders bezahlt werden.

Der Kutscher muss für die Taxe immer nach dem von dem Fahrenden angegebenen Bestimmungsort, z. B. nach der Strasse und dem Hause in Altona oder den Vorstädten etc. fahren, wie verlangt wird. — Jeder Droschkenkutscher muss diese Verordnung stets bei sich und an einem sichtbaren Orte in seiner Droschke angeheftet haben. — Trinkgelder dürfen nicht gefordert werden, und die Verabreichung derselben steht lediglich in dem guten Willen dessen, welcher die Droschke benutzt. — Hat Jemand Anlass zu Beschwerden über den Droschkenkutscher, so bemerke man sich die Nummer der Droschke, und mache die behufige Anzeige auf dem Stadthause, wo die Beschwerde untersucht und nach den Umständen die behufige Strafe verfügt werden wird.

T a x e *),

nach welcher, die sämtlichen, mit Nummern versehenen resp. Hamburgischen und Hamburgerberger Jollenführer sich zu richten haben.

Von oder nach dem Baumhause und den Vorsetzen.	Für		
	eine Pers.	zwei Pers.	drei Pers.
Nach oder von			
dem Kehrwieder oder Blockhause für jede Tour, die unter die Ueberfahrt binnen Baumes gerechnet wird, jedesmal	1 1/2.	2 1/2.	3 1/2.
dem Brandenburger Hafen, dem süder und wester Gatt, dem sogenannten Huller Hafen, in u. ausserhalb des Schlängels und Stromes, jedesmal unterhalb des wester Gattes und der Gegend, wo gewöhnlich die englischen Dampfschiffe liegen, jedesmal	2 „	4 „	5 „
	3 „	5 „	6 „

*) Festgestellt durch eine Polizei-Verfügung vom September 1833

Nach oder von	Für		
	eine Pers.	zwei Pers.	drei Pers.
der Zolljacht, als dem Ende des Hafens oder Kleudgen's Platz, jedesmal	4ß	6ß	8ß
Fahtmann's Werft, den Tranbrennereien oder irgend einer Gegend des Hamburgerberges, jedesmal	5,,	8,,	10,,
Von oder nach Kleudgen's Platz oder irgend einer Gegend des Hamburgerberges.			
Nach oder von			
dem wester Gatt und der Gegend desselben, in und ausserhalb des Schlängels und des Stromes, jedesmal	2,,	4,,	5,,
dem wester Gatt vorbei, dem Huller Hafen, bis zum süder Gatt oder der Gegend desselben, jedesmal	3,,	5,,	6,,
dem süder Gatt und Huller Hafen vorbei, dem ganzen Brandenburger Hafen und der Gegend desselben, jedesmal	4,,	6,,	8,,
dem Baum- und Blockhause, den Vorsetzen, Kehr- wieder, Kajen, oder der Gegend derselben, jedesmal	5,,	8,,	10,,
Staman's Werft und der Gegend desselben, jedesmal	5,,	8,,	10,,
Nach oder von den englischen und holländischen Dampfboten, bei Tag oder Nacht, die Person	8,,		
Für jede Stunde im Hafen und ausserhalb desselben, jedoch ohne Bagage, für eine, zwei oder drei Personen			1 $\frac{1}{2}$
Die Fahrt nach und von dem Hamburger Dampfboot ist einzig den Jollenführern am Baumhause gestattet, welche bei Tage für jede Person hin 1 ß, für jede Person her 2 ß und für jeden Koffer 1 ß erhalten, und verpflichtet sind, entweder beim Block- oder beim Baum Hause anzulegen.			

Effecten, Bagage etc. etc.

Für Koffer, Packen und Kisten, bis zu 25 \mathcal{R}	2 ß.
Für Koffer, Packen und Kisten, über 25 \mathcal{R} , für jede 25 \mathcal{R}	2,, mehr.
Für Koffer, Packen und Kisten, nach und von den englischen und holländischen Dampfschiffen, jeder	6 ß
Für eine Seekiste nach irgend einer Gegend des Hafens	4,,
Für Bettzeug etc.	4,,
Kleine Bagage, als: Mantelsäcke, Kleidungsstücke etc. die der Reisende selbst tragen kann, sind in allen Fällen frei von Jollenführer-Lohn.	

Bemerkungen:

- 1) Obige Taxe, in ihrer ganzen Ausdehnung, gilt auch für Capitaine und Passagiere, welche sich vom Bord ans Land bringen lassen.
- 2) Der Jollenführer ist verpflichtet, den Wunsch eines Passagiers, welcher ihm zu warten anbefiehlt, Folge zu leisten; wogegen er indess seinerseits berechtigt wird, für jede 10 Minuten, die er wartet; 2 ß über die Taxe sich vergüten zu lassen.

- 3) Es darf kein Jollenführer mehr als 3 Personen, jedoch ohne Bagage, auf einmal in seine Jolle aufnehmen, wie er denn überhaupt bei Strafe darauf zu achten hat, dass sein Fahrzeug nicht überladen werde.

T a x e *)

für diejenigen Arbeitsleute, welche, am Baumhause ihre Station habend, die Sachen der Reisenden nach den Gasthöfen bringen,

I. Für Koffer, Packen etc. aus den Fahrzeugen ans Land zu bringen, ist zu bezahlen:

Für jeden Koffer, gross oder klein, 4 β.

Für jedes sonstige Packet, als: Mantelsäcke, Nachtsäcke, Hutschachteln etc., für das Stück 1 β.

II. Für weitere Fortschaffung von Gepäck:

Vom Baumhause nach:	unter 100 ℔	bis 300 ℔	Vom Baumhause nach:	unter 100 ℔	bis 300 ℔
alten Steinweg . . .	14 β	2 1/4 β	Pelzerstrasse . . .	14 β	2 1/4 β
gr. Bäckerstrasse . .	12,,	2,,	Peterstrasse . . .	12,,	2,,
gr. Bleichen	10,,	1,, 8,,	gr. Reichenstrasse .	12,,	2,,
Börse	8,,	1,,	Rothensoodstrasse .	1,,	2,, 8,,
Breitenstrasse . . .	1,,	2,, 8,,	Schaarmarkt	8,,	1,,
Burstah	8,,	1,,	Schweinemarkt . . .	1,,	2,, 8,,
Esplanade	1,,	2,, 8,,	Steinhöft	6,,	12,,
Gänsemarkt	14,,	2,, 4,,	Steinstrasse	1,,	2,, 8,,
gr. Neumarkt	12,,	2,,	Stubenhuk	6,,	12,,
Hopfenmarkt	8,,	1,,	Valentinskamp . . .	1,,	2,, 8,,
Johannisstrasse . . .	12,,	2,,	Vorsetzen	8,,	1,,
Jungfernstieg	12,,	2,,	Winserbaum	1,,	2,, 8,,
Kajen	6,,	12,,	Zenghausmarkt . . .	1,,	2,, 8,,
Kohlhöfen	12,,	2,,	Zollenbrücke	8,,	1,,
Neuenwall	12,,	2,,			

Es sind in der obigen Taxe indess nur die Strassen angenommen, in welchen die Gasthöfe liegen und werden die resp. Reisenden, die etwa ein Privat-Logis in anderen Strassen nehmen wollen, daher darauf aufmerksam gemacht, vorher mit den Arbeitsleuten zu accordiren, wobei es jedoch einem Jeden unbenommen bleibt, seine Effecten auf jede beliebige Art fortschaffen zu lassen.

Sperr-Reglement,

in Gemässheit Rath- und Bürgerschlusses

vom 19 Mai 1836.

Publicirt den 10. Juni 1836.

Nachstehende Thore dieser Stadt werden zum Ein- und Auspassiren gegen Erlegung des unten bestimmten Sperr-Geldes, während der, in

*) Festgestellt durch Verfügungen löbl. Polizei vom September 1838 u. Juni 1834.

Gemässheit der Thorsperre-Tabelle, Statt findenden Sperre, die ganze Nacht hindurch offen gehalten, nämlich:

das Millerthor,
das Dammthor,
das Steinthor,
das Deichthor,
das Berlinerthor,
das Brookthor, und
das Sandthor.

Das Heck bei Brandts Hof bleibt ebenfalls während der ganzen Nachtzeit gesperrt.

Das Lübecker Thor und die Ferdinandus Pforte werden nur bis Mitternacht gesperrt, dann aber geschlossen und Morgens zugleich mit den übrigen Thoren geöffnet.

Die Ferdinandus Pforte darf nur von Fussgängern benutzt werden.

Während der Sperre werden weder beladene Wagen oder Karren, noch Personen mit Packen, Körben oder Bündeln, noch Schlachtvieh durch die Thore gelassen. Handwerker passiren mit ihren Handwerksgeräthschaften, sofern sie solche unbedeckt durchtragen. Die Officiauten bei den Thoren sind besonders angewiesen, keine Contravention gegen diese Verfügungen zu dulden.

Der Tarif des, beim jedesmaligen Ein- und Aus-Passiren während der Sperre zu entrichtenden Sperrgeldes, ist folgender:

Für ein jedes mit einer oder mehreren Personen besetztes Fuhrwerk, ohne Unterschied, ob dasselbe ein- oder mehrspännig, bedeckt oder unbedeckt ist, sind zu entrichten:

bis 10 Uhr	— $\frac{1}{2}$ 12 β ,
von 10 bis 11 Uhr	1 $\frac{1}{2}$ 8 β ,
von 11 bis 12 Uhr	2 $\frac{1}{2}$ — β ,
von 12 bis Thor-Oeffnung	3 $\frac{1}{2}$ — β .

Für jedes Fuhrwerk, auf welchem ausser dem Kutscher oder Fuhrmann niemand befindlich ist, die Hälfte der obigen Ansätze.

Ein Reitender hat zu entrichten:

bis 10 Uhr	— $\frac{1}{2}$ 8 β ,
von 10 bis 12 Uhr	1 $\frac{1}{2}$ — β ,
von 12 bis Thor Oeffnung	1 $\frac{1}{2}$ 8 β .

Für jedes Handpferd die Hälfte der obigen Ansätze.

Ein Fussgänger hat zu entrichten:

bis 10 Uhr	— $\frac{1}{2}$ 4 β ,
von 10 bis 11 Uhr	— $\frac{1}{2}$ 8 β ,
von 11 bis 12 Uhr	— $\frac{1}{2}$ 12 β ,
von 12 bis Thor-Oeffnung	1 $\frac{1}{2}$ — β .

Im Steinthore, Deichthore, Brook- und Sandthore, in der Ferdinandus-Pforte, im Berliner- und Lübeckerthore, so wie im Heck bei Brandts Hof, ist bei jedem nur die Hälfte der obenerknten Ansätze zu entrichten.

Das Steinthor wird vom 29. October bis ult. Januars eine halbe Stunde früher wie die übrigen Thore geöffnet. Dasselbe findet bei dem Deich-, Brook- und Sandthore, jedoch nur für Fussgänger, Statt.

Durch das Stein- und Deichthor, so wie durch die Ferdinandus-Pforte passiren bis 10 Uhr alle Fussgänger, welche von der Stadt hinausgehen, so wie während der Jahreszeit, wo die Sperre früher als 6 Uhr beginnt, bis 6 Uhr alle Fussgänger, welche zur Stadt hineingehen, ohne Erlegung von Sperrgeld.

Durch das Sand- und Brookthor passiren bis 10 Uhr Fussgänger von der Stadt hinaus, ohne Erlegung von Sperrgeld. Den in den

Fabriken auf dem Grasbrook und im Wandbereiter-Rahmen beschäftigten Arbeitern ist auch ein freier Einlass gestattet, jedoch unter beauftragter Controlle, und unter folgenden näheren Bestimmungen: dass solcher Einlass nur, in so fern die Arbeiter unmittelbar von der Fabrik ab und sämtliche in der Fabrik Arbeitende zugleich einpassiren würden und solchergestalt, so lange die Sperre vor 8 Uhr Abends eintritt, für die Arbeiter derjenigen Fabriken, wo die Arbeit mit eintretender Dunkelheit aufhört, während der ersten Stunde nach dem Eintritt der Sperre, für diejenigen aber, deren Arbeit bis 8 Uhr dauert, während der Stunde von 8 bis 9 Uhr Statt findet.

Bei Wassersnoth ist den ihren Herren vor dem Sand- und Brookthor zu Hülfe kommenden Arbeitern und Handwerkern ein freier Ein- und Auslass durch diese Thore verstatet.

Im Berliner- und Lübeckerthore, so wie im Heck bei Brandthof nimmt die Sperre eine halbe Stunde später, wie in den übrigen Thoren, ihren Anfang.

Alle sonstigen früher etwa bestandenen, hier nicht ausdrücklich beibehaltenen Vergünstigungen und Erleichterungen in Beziehung auf die Passage durch die Thore finden künftig nicht weiter Statt.

Dieses Reglement tritt mit der Nacht vom 15ten auf den 16ten d. M. in Kraft.
 Conclusum in Senatu Hamburgensi, d. 6. Junii 1836.

Hamburgische Thorsperre-Tabelle.

				Morgens auf	Abends zu
	vom	bis		Uhr	Uhr
Januar	1	12		7½	4½
—	13	22		7	4½
—	23	31		7	4½
Februar	1	8		6½	5
—	9	16		6½	5½
—	17	23		6	5½
—	24	3	März	6	5½
März	4	10		5½	6
—	11	17		5½	6½
—	18	24		5	6½
—	25	31		5	6½
April	1	7		4½	7
—	8	14		4½	7½
—	15	20		4½	7½
—	21	26		4½	7½
—	27	4	Mai	4½	8
Mai	5	15		4½	8½
—	16	31		4½	9
Junius	1	30		4½	9½
Julius	1	13		4½	9½
—	14	28		4½	9
—	29	10	August	4½	8½
August	11	20		4½	8
—	21	27		4½	7½
—	28	3	September	4½	7½
Septbr.	4	9		4½	7½
—	10	15		4½	7
—	16	21		5	6½
—	22	28		5	6½
—	29	5	October	5½	6½
October	6	12		5½	6
—	13	20		6	5½
—	21	28		6	5½
—	29	5	November	6½	5½
Novbr.	6	14		6½	5
—	15	23		7	4½
—	24	30		7	4½
Decbr.	1	9		7½	4½
—	10	31		7½	4

Vom 29sten October bis zum 13ten Januar wird der Niederbaum eine halbe Stunde früher als die übrigen Bäume und Thore geöffnet, jedoch nur für leere, ausgehende Schuten und Ewer, Behufs der Entlösung der Schiffe; auch wird derselbe vom 1sten December bis zum 13ten Januar, ohne die obige Beschränkung, Abends eine halbe Stunde später als sonst geschlossen. Hamburg, im Juni 1836.

B r e m e r h a v e n .

Im Jahre 1827 überliess die Königl. hannoversche Regierung an die freie und Hansestadt Bremen eine hinlängliche Strecke Landes, um am rechten Weserufer, am Einflusse der Leeste, einen Hafen für die nach Bremen bestimmten Schiffe anzulegen. Die Hafenbauten wurden auf zweckmässige Weise errichtet, und der Ort hebt sich von Jahr zu Jahr durch zunehmende Anbauten, Bevölkerung und Gewerbfleiss.

A d r e s s e n .

Aus dem Senate:
(in Bremen wohnhaft).
Se. Magnific. Bürgermeister Johann
Smidt, d. R. Dr.
Senator Albert Löning.
Senator Friedrich Wilhelm Heincken,
d. R. Dr.
Senator Carl Wilhelm August Fritze.

Aus der Bürgerschaft:
(in Bremen wohnhaft.)
Aeltermann Hermann Heiner. Bolte,
Administrator.
Aeltermann Anton Gloystein.
Georg von Lengerke.
Johannes Tideman.
Georg Wilhelm Gloystein.
Friedrich Adolph Delius.
Wilhelm Fritze.
Arnold Duckwitz.

Hafenbau-Director:
Baurath Jacob Johann v. Ronzelen.

Hafen-Meister:
Johann Daniel Probat.
Schleusen-Meister:
Andreas van Limbeck.

Oberlootse:
Dierck Addicks.

A m t B r e m e r h a v e n .

Amtmann:
Johann Daniel Thulesius, d. R. Dr.
Beeidigter Sachführer und Notar:
Carl Jacob Philippi.

Orts Vorstände:
Johann Brüggemann.
Wilhelm Lüder.
Johann Heinrich Eits.
Johann Heinrich Huntemann.
Peter Heinrich Ulrichs.
Hermann Jacob Bicker.

Revisoren:
Andreas van Limbeck.
Heinrich Garrels.
Carl Philipp Aschoff.
Diederich Vasmer.

Allrich Wöhlken
Friedr. Wilhelm Wenke.

Polizei-Dräger:
Conrad Pape, Gefreiter.
G. P. Köhnen,
E. Sebbes
Friedrich Gieseke, } Dräger.
Bernhard Milster,
Wilhelm Hartmann,

Quarantaine-Anstalt:
Die Oberaufsicht wechselt jährlich
unter Hannover und Bremen, sie
wird gegenwärtig von Hannover
geführt, am 1. Sept. 1839 über-
nimmt Bremen dieselbe.

Quarantaine-Commissarien:
Amtmann Joh. Daniel Thulesius,
Dr. d. R., zu Bremerhafen.
Amtmann Friedrichs, zu Lehe, (Bre-
mermerlehe).

Accise-Erheber zu Bremerhaven.
F. H. Riemenschneider.

*Unter Bremer Flagge fahrende See-
schiffe Inspection (in Bremen):*
Senator Johann Pavenstedt, d. R. Dr.
Senator Joh. Carl Friedr. Gildemeister,
d. R. Dr.

*Leuchtschiff an der Mündung der
Weser.*

Aus dem Senate: (in Bremen.)
Senator Friedrich Wilh. Heincken,
d. R. Dr.

Aus der Bürgerschaft: (in Bremen.)
Aeltermann Anton Gloystein.
Johann Helfrich Adami.
Johann Tideman.

Wasserschouts-Ordnung.
Aus dem Senate: (in Bremen.)
Senator Franz Friedr. Droste, d. R. Dr.
Senator Joh. Friedrich Abegg.
Aus der Bürgerschaft: (in Bremen.)
Aeltermann Everhard Delius.
Aeltermann Hermann Heinrich Bolte.

Carl Melchers.
 Joh. Helfrich Adami.
 Capitain J. H. Wendt.
 Capitain Gerhard Paycken.
Wasserschout: (in Bremen.)
 Capitain Johann Andreas Harmen.
Arzte und Wund-Arzt.

Dr. Becker.

Apotheker:

H. W. Büttner.

Quarantaine-Arzt:

Dr. Med. Bätzendorf, wohnhaft zu
 Lehe, (Bremerlehe).

*Commandant der hannoverschen
 Citadelle:*

Hauptmann Gerber.

Capitain des Weser Leuchtschiffes:

Capitain Wessels.

Schiffsbaumeister:

C. J. Cornelius.

Joh. Lange, von Vegesack, (Com-
 mandite).

R. C. Rickmers.

F. W. Wenke.

Die Haupt-Wirthe:

Hinrich Garrels.

Gerhard Gross.

Joh. Daniel Probst (Hafenhaus).

Die Haupt-Lehrer:

Candidat Theol. Friedrich, Haus-
 lehrer bei H. Garrels.

Geerke, Privatlehrer.

Blanke, Schullehrer.

(Kirche und Prediger befinden sich
 nicht in Bremerhaven.)

Kaufleute und Spediteure.

Bicker et Bagelmann, Colonialwa-
 ren u. Spediteure.

Claussen, J. G. Spediteur.

Claussen et Reck, Spediteure.

Cornelius, C. J. Manufactur- u. Cole-
 nialwaar.-Handl. auch Wirthschaft.

Deetjen Wwe. Joh. et Co. Putz- u.
 Modewaaren-Handlung.

Fiele, Diedr. Spediteur, auch Colo-
 nialwaaren u. Stabeisen-Handl.

Garrels, Gerhard, Glas- u. Porzellan-
 Handl. auch Wirthschaft.

Garrels, Hinr. Manufactur- u. Colo-
 nialwaaren-Handl.

Gross, Gerh. Manufactur- u. Colonial-
 Waaren, auch Wirth.

Hüpeden, Geschwister, Putz- u. Mode-
 waaren-Handlung.

Jürgens, J. H. Manufactur- u. Colo-
 nialwaar.-Handl. auch Wirthschaft.

Köppen et Schwoon, Spediteure.

Lueder, Wilhelm, Eisen- u. Kurze-
 waaren Handlung.

Meyners, Joh. Colonialwaaren Handl-
 u. Wirthschaft.

Pajcken, C. A. Manufactur-, Colo-
 nialwaaren- u. Weinhandl. auch
 Speditions-Geschäfte.

Reck Wwe. G. Manufacturwaaren-
 Handlung.

Ulrichs jun. P. H. Spediteur.

Ulrichs et Claussen, Spediteure, auch
 Colonialwaaren u. Stabeisen-Handl.

Hauptsegelmacher.

Helmken, Joh. Friedr. } sind Com-
 Tecklenborg, Franz, } manditen der-
 Tegcler, D. } selben Firma
 Wehmann, Hinr. } in Bremen.

Haupt-Reepschläger:

C. H. Michelsen, auch Colonial-
 Waaren-Handlung.

Haupt-Drechsler:

Elberfeld, C.

Ikels, H.

Winters, C.

Kunst-Drechsler:

Plens, C.

Plens, H. W.

Die vorzüglichsten Handwerker etc.

Ahrens, H. Rundholz-Arbeiter.

Aschoff, Bierbrauer.

Boning, J. Juwelier u. Goldarbeiter.

Brüggemann, Joh. Schlachter.

Dreyer, Bäcker, auch Wirthschaft.

Eits, J. H. Mauermeister.

Fischer, N. Blechenschläger.

Freese, Schneidermeister.

Gellermann, H. Küper.

Glauert, F. Tischler.

Hellenberg, Hans, Küper u. Tonnen-
 macher.

Heyermann, Buchbinder.

Hohnholt, H. Kupferschmidt.

Huntemann, J. H. Maler.

Ikels Wwe. H. H. Schlachter.

Korten, J. C. Schneidermeister, auch
 Manufacturwaaren-Handlung.

Kratz, Wilhelm, Küper.

Mehrtens, Carsten, Schmiedemstr.
 auch Wirthschaft und Colonial-
 waaren-Handlung.

Meissel Wwe. C. Kupferschmidt.

Meyer, Maler.

Müller, J. P. Bäcker.

Nonne, H. Blechenschläger.

Pröhl, Uhrmacher.

Runcken, C. Bäcker.

Schriever, Blechenschläger.
Schröder, E. Schneidermeister.
Thieck, Maler.
Ullrich, Schneidermeister.
Vassmer, J. G. Bäcker.

Weber, N. Schlachter.
Weymann, H. Kupferschmidt.
Winckler, C. Schlachter.
Wöhlken, Maurermeister, auch Colonialwaaren-Handlung.

Harburg.

Stadt im Amte gleichen Namens, im hannoverschen Fürstenthume Lüneburg, am Ausflusse der Seeve in die Elbe, mit 526 Häusern, 4571 Einwohnern, einem Progymnasio und entsprechenden Knaben- und Töchter-Schulen; Wachableichen, Tabacks-, Segeltuch-, Seiden-, Wolle- und Leinwand-Fabriken, Gärbereien, Papier- und Oelmühlen, auch beträchtlichem Speditions- und Holzhandel etc.

Adressen.

Ahrens, Cantor und Schullehrer.	Bergmann, C. C. Gewürz- und Material-Handlung.
Ahrens, Schullehrer-Adjunct, auch Lehrer der Franz. u. engl. Sprache.	Bergmann, D. F. A. Oeconom.
Ahrens Wwe. Frau Lieutenantin.	Bergmann, F. Thierarzt und Schmiedemeister.
Ahrens, H. et Co. Spediteur und Commissionair.	Berkefeld, C. W. Kirchenjurat und Stadtschreiber.
Albers, Miethkutscher.	Berkefeld, J. G. H. Camerarius und Stadtgerichts Procurator.
Albers, Schmiedemstr. auch Frachtfuhrunternehmer.	Beste, A. P. Senator und Spediteur.
Albers, Diedr. Baumseidenmacher.	Beste, jun. H. A. W. Spediteur und Commissionair.
Andree, C. Schlachtermeister.	Bethje, Uhrmacher u. Uhrenhändler.
Andree, H. Schlachtermeister.	Bischoff, Küpermeister.
Angermeyer, G. Kunstgärtner.	v. Bissing, Major.
Appuhn, Hofmedicus u. Stadtphysikus.	Blech, J. D. C. Bäckermeister.
Armbrust, Organist und Schullehrer.	Blohm, Wasserbau Inspector.
Assmann, F. L., unter der Firma Wassmann et Assmann, Spediteure und Commissionaire, auch Ausspänner der Fuhrleute.	Blumenthal, Jeremias, Manufactur-Waaren-Handlung und Negociant.
Ayrer, Dr. Medicinalrath und Land-Physikus.	Böttcher, G. L. Bleicher.
Ayrer, Amts-Assessor.	Bornemann, G. L. Färberei, Leinen- und Flachshandel.
Bade, Hermann, Spediteur.	Brammer, L. W. Spediteur und Commissionair, auch Gewürz- und Materialhandlung.
Bade, H. C. G. Gewürz- und Material-Handlung.	Brandt, Sattlermeister.
Bahr, Bürgermeister.	Brase, Miethkutscher.
Balke, H. F. Gewürz- und Material Handlung.	Breiger, Dr. Generalsuperintendent.
Basse, Maurermeister.	Brettmann, Lampenfabrikant.
Becker, J. H. Conditior.	Brink, Friedrich, Uhrmacher.
Beissenherz, Schmiedemeister.	Brunkhorst, Schullehrer.
Benecke et Bock, Spediteure u. Commissionaire, auch Ausspänner der Fuhrleute.	Brunkhorst, Zimmermeister.
Benecke, D. W. jun. Bierbrauer u. Branntweinbrenner.	Bruns, Frachtfuhrmann.
Benthien, Kupfer u. Messingarbeiter.	Buchholz, Schenkewirth.
Berger, Hauptmann, Kreiseinnehmer.	Bülter, Thierarzt.
Bergmann, A. Schmiedemeister.	Busch, Seilermeister.
	Carl, G. Bettfedernhändler.
	de Castro, D. Tabacksfabrikant.
	Cohrs, Wwe. Krameramtsgenosse.

- Cohrs, W. v. c. Gastwirthin.
 Cohrs, E. Miethkutscher.
 Cottina, Zinngießer.
 Daniel, Obrist-Lieutenant und Platz-
 Commandant.
 v. Dadelson, Lederfabrikant.
 Dechau, J. N. Hutfabrikant.
 v. d. Decken, Rittmeister.
 Deichmann, Rittmeister, Director der
 Karren-Strafanstalt.
 Detmers, Amts Assessor.
 Diekmann, E. Miethkutscher.
 Dittmer, P. Schiffer.
 Dohrmeyer, Mechanikus.
 Drawe, Tischlermeister.
 Dreyer, Schlachtermeister.
 Dreyer, Senffabrikant.
 Dreyer, J. E. Particulier.
 Eddebüttel, A. L. Korn- und Holz-
 Handl., auch Ausspann d. Fuhrleute.
 Eddebüttel, Conrad, Bäckermeister.
 Eddebüttel, Christian, Kornhändler
 und Krameramtsgenosse.
 Eddebüttel, W. v. c. D. Gastwirthin
 zur Stadt Lüneburg.
 Eddebüttel sen., Eduard, Spediteur
 und Commissionair.
 Eddebüttel, Ernst.
 Eddebüttel, H. C. Spediteur und
 Commissionair.
 Eddebüttel, H. H. Gastwirthin zum
 König von Schweden.
 Ehrhorn, Mühlenbauer.
 Einhusen, J. P. W. Wollengarnfabrik.
 Eisner, Nadler.
 Elgehausen, M. F. Handlung von
 Maurer Materialien.
 Elkan & Co., Spediteure und Com-
 missionaire.
 Engelking, Schön- und Seidenfärber.
 Eppen, Bäckermeister.
 Erich, Magistrate Assessor.
 Evers, Steuereinnnehmer.
 Fahrenkamp, Miethkutscher.
 Fehler Ww., G. Spedition und Com-
 mission.
 Fehmerling, C. P. Ausspann der
 Fuhrleute.
 Fischer, Bäckermeister.
 Fischer, Amts Assessor.
 Fleischhauer, Sattlermeister.
 Fuchs, Gastwirth u. Miethkutscher.
 Gehrke, Frachtfuhrmann.
 Gehrke, Armenschullehrer.
 Gellers, H. Schneidermeister.
 Gentzch, Tischlermeister.
 Glave Ww., G. G. L. unter der Firma
 von Kösters Erben, Manufactur-
 Waaren Handlung.
 Glave, J. P. W. unter der Firma
 Wilhelm Glave, Weinhandlung.
 Goebel, Thierarzt.
 Gramm, Conr. Schiffer.
 Gramm, G. Spediteur u. Commission.
 Grube, Tischlermeister.
 Grube, F. Bleicher.
 Grube, J. H. Hakenhändler.
 Gülich, Strumpfwirker.
 Hallmann, F. E. Gewürz- und Ma-
 terialhandlung.
 Hansing, C. Spediteur.
 Hansing, J. G. Bürgermeister.
 Hansing, P. W. v. Garnisons Audit.
 Harms, J. C. Gastwirth zum schwar-
 zen Ross.
 Hasenkampf, A. F. Ofenfabrik.
 Hasenkampf, H. J. L. Associé der
 Speditions Handl. v. H. Hein et Co.
 Hasenkampf, J. H. Ofenfabrik.
 Hastedt, F. H. B. Gewürz u. Ma-
 terialhandlung.
 Hastedt, G. L. Posthalter, Rathskel-
 ler Pächter u. Weinhändler.
 Hastedt, J. F. Gewürz und Mate-
 rialhandlung.
 Hastedt, Louis, unter der Firma H.
 G. Hastedt Ww. Gewürz u. Ma-
 terialhandlung.
 Hastedt, P. C. Schenkwrith.
 Hastedt, Wilhelm, Bier- und Essig-
 Brauer, auch Branntweinbrenner.
 Hauschild, Hutmacher.
 Heiler, Leinen- u. Drell auch Da-
 mastweberei.
 Heinemann, Schlachtermeister.
 Heins, H. J. Mühlen-Inspector, Päch-
 ter der herrschaftlichen Mühle u.
 Besitzer einer Oelmühle.
 Heins, N. Schenkwrith.
 Hergeröder, J. L. Buchbinder.
 Heitmann, Mühlenbauer.
 Heitmann, Tischlermeister.
 Hessenmüller, A. Gewürz- u. Mate-
 rial Handl. auch Spedition.
 Heuer, Drell- u. Leinenweber.
 Heyn, Buchbinder.
 Hilbrecht, H. F. A. Eisenwaarenhandl.
 Hillers, H. Schiffer.
 Hillers, H. J. Schiffer.
 Hillers, Johann, Holzhändler und
 Schiffer.
 Hoffesommer, J. H. W., Gewürz u.
 Materialhandlung.
 Hoffmann, Leinen- u. Drellweber.

- Haldorf, Sattler.
 Holst Ww., H. M. Leinen-, Flachs- und Sämereihandl., Segeltuch etc.
 Holtermann, Heinrich, Gastwirth zum weissen Schwan.
 Holtermann, H. P. Schiffer.
 Holtermann, Peter, Holzhandl. und Gastwirth.
 Holzmann, Ewermeister u. Schenk wirth.
 Holzmann, Schlössermeister.
 Holzmann sen., F. A. Schiffer.
 Holzmann, J. F. M. Schiffer.
 Holzmann, J. M. Tischlermeister.
 Horstmann, Einnehmer.
 v. Hugo, Rittmeister.
 Hustedt, Rathswaagepächter.
 Jacobsen, Schlössermeister.
 Jacobsen, Louis, unter der Firma L. Jacobsen et A. Menke, Manufac turhandlung.
 Jacobsen, Moses, Lotterie Collecteur.
 Jochheim, C. Güterbestätter.
 Jochheim Ww., F. C. Gewürz- u. Materialhandl., auch Schenk wirth schaft.
 Junge, Dr. Jur. Notar.
 Justus, Friedrich, Tabacksfabrikant
 Kehrer Ww., Oberdeichgräfin.
 Kelting, Commissionair.
 Kirchheiser, Lederfabrikant.
 Kleinhaas, Mauermeister und Stein hauser.
 Knoop, H. F. unter der Firma Franz Rohr et Knoop, Spediteur.
 Koch, Lieutenant, Steuereinnehmer
 Köhrmann, Schlössermeister.
 Kölling, Miethkutscher.
 Krämer, J. G. Gastwirth zum gold nen Engel, auch Brantweinbrenner.
 Krempe, Mützenfabrikant.
 Kühn, A. Posamentirer.
 Kulemann, dritter Prediger.
 Kunze, pensionirter Major.
 Lages, Maler u. Lackirer.
 Langbein, Gebrüder, Spediteure.
 Lange, Schlössermeister.
 Langner, Stadt- u. Landchirurgus.
 Lauterbach, Stadtmusikus.
 LeMoult, französischer Sprachlehrer.
 Lenzner, Musik- u. Tanzlehrer.
 Lepin, Schiffer.
 Leschen, Goldarbeiter.
 Liekert jun., Schlössermeister, auch städtischer Eichmeister.
 Liekert, J. P. Bier- u. Essigbrauer.
 Lindner, Thierarzt.
 Ludewig, Archidiaconus u. Prediger.
 Lüders, C. Schenk wirth u. Schiffer.
 Lüders, D. Viehhändler.
 Lüders, J. F. Bäckermeister.
 Lüders, Wilh. Brantweinbrenner.
 Lühning, J. T. F. Bader u. Chirurgus.
 Marbach, Schlösser- u. Maschinemstr.
 Marx, Carl, Manufacturwarenhand lung, auch Besitzer einer bedeu tenden Pflanzschule.
 Marx, H. W. Spediteur und Com missionair.
 Marx Ww., J. H. Gastwirthin zur Stadt Hamburg, auch Ausspann der Fuhrleute.
 Matthaei, Advokat u. Notar.
 Matthies, J. F. Tischlermeister.
 Meibruch, Miethkutscher.
 Meinecke, Ww. Postverwalterin.
 Meyer, Rüstmeister.
 Meyer, Schlössermeister.
 Meyer, Weiasgerber.
 Meyer, Schmiedemeister.
 Meyer, Cichorienfabrikant.
 Meyer, Aug. Associé nächst. Firma.
 Meyer, Franz, Frau Senatorin, Ei genthümerin der Speditions handl. Franz Meyer et Co.
 Meyer, Gerhard, Miethkutscher.
 Meyer, H. P. H. Postbote.
 Meyer, J. C. L. Färber.
 Meyer, Otto, Krameramtsgenosse.
 Meyer, Peter, Schenk wirth.
 Michael, J. H. W. Krameramtsgenosse.
 Michaelis, Ww. Frau Doctorin.
 Michaelis, F. G. Spediteur.
 Moritz, Tischlermeister.
 Müller, Schullehrer.
 Müller, Lederfabrikant.
 Müller, Seilermeister.
 Münchhausen, Gärtner.
 Müschen, Tischlermeister.
 Muhle, Dr. Jur.
 Munke, Buchhalter bei hiesiger Niederlage.
 Munke, A. Spediteur u. Commissionair, auch Gewürz- u. Material Handlung.
 Nanne, Dr. Jur. Magistrats- und Stadtgerichts Auditeur.
 Niederstadt, Landbau Conducteur.
 Niemann, Schiffer u. Schenk wirth.
 Nöldeke, Dr. Philologiae, Rector der Stadtschule.
 Nöldeke, Apotheker.
 Nohdurt, Nagelschmidt.
 Paetau, P. C. Drell u. Leinenweber.
 Paetz, Maler.
 Penz, H. Schlachtermeister.

- Pflug, Goldarbeiter, auch Papierhändl.
 von Plate, Rittmeister.
 Podendorff, Haus- u. Amtsvogt.
 Poeck, Ww. Schlössermeister.
 Poeck, C. Lampenfabrikant.
 Pohl, H. G. Flachs- u. Leinenhändl.
 auch Maurermaterialien.
 Pohlmann, George, Wachableicher.
 von Ramdohr, Frau Majorin.
 Rathig, C. Rademachermeister.
 Raven, Dr. Phil. Advokat u. Notar.
 Reibenstein, Lederfabrikant.
 Reimers, Gastwirth u. Hokenhändler,
 vor dem Lüneburger Thor.
 Reimers, P. M. Gastwirth zum grünen
 Jäger.
 Renk, Hans, Schiffbauer.
 Renzhausen, J. L. Kunstdrechsler.
 Reusmann, Georg, et Co. Bäcker
 u. Bankier.
 Reusmann, M. Buchbinder.
 Reusmann, P. F. Bäckermeister.
 Richter, H. D. Bäcker u. Gastwirth.
 Rieckter, Tischlermeister.
 Rieper, Conrad, Lederfabrikant.
 Riesel, J. H. Manufacturwaarenhändl.
 Riessing, Drell u. Leinenweber.
 Rode, Kaufhausechreiber.
 Roden, Ww. Amts Assessorin.
 Röttcher, Conrector.
 Röttcher, Formdrechsler.
 Rohlf, Kupferschmidt.
 Rübke, Peter, Holzhändler.
 Rübke, W. H. Gastwirth zur Stadt
 Hannover u. Branntweinbrenner.
 Rust, Dr. Med.
 Rust, Ww. Frau Doctorin.
 Sack, Schullehrer.
 Sahling, Drell und Leineweber.
 Sahling, H. F. P. Gewürz- u. Ma-
 terialwaarenhandlung.
 Sander, Ww. Frau Majorin.
 Schacht et Westedt, Spedition und
 Commission, auch Ausspann von
 Fuhrwerk.
 Schäferling, Bauvogt.
 Scharlemann, J. G. Spediteur und
 Commissionair.
 Schaumann, Oberst-Lieutenant.
 Scheibel, Hauptmann, Rentmeister.
 Schenk, Korbmacher.
 Scherl, Gürtler.
 v. Schlepegrell, Ober-Forstmeister.
 Schlichthors, Ww. Frau Hauptmannin.
 Schlieker, Bader u. Chirurgus.
 Schliepstein, C. W. Spedition und
 Commission.
 Schumanns, Dr. Jur.
- Schumanns, J. Postschiffer.
 Schmidt, Polizei-Commissair und
 Senator.
 Schmidt, Kaufhausbuchhalter.
 Schmidt, Schenkwirth u. Handlung
 von Maurermaterialien.
 Schmidt, Lederfabrikant.
 Schmidt, F. Schmiedemeister.
 Schreitmüller, Drechslermeister.
 Schröder, H. M. et Co. Kramer-
 Amtsgenosse.
 Schüermann, Buchbinder.
 Schüermann, Rademacher.
 Schulze, Kreis-Controllleur.
 Schulze, Georg, Goldarbeiter.
 Schwaner, Handschuhmacher.
 Schwemler, Lieutenant.
 Seber, Stadt Küster.
 Soht, Schmiedemeister.
 Sommerstange, Töchterlehrer.
 Steffens, Gastwirth u. Miethkutscher.
 Stegemeyer, Sattler.
 Stegemeyer, Goldarbeiter.
 Steinecke, Steuer-Einnehmer.
 Stolze, Bandfabrikant.
 Strohmeier, Dr. Med.
 Strube, J. P. Gastwirth u. Kornhänd-
 ler, auch Ausspann der Fuhrleute.
 Strunper, H. C. Krameramtsgenosse
 u. Tabacksfabrikant.
 Stünkel, Forstsecretair.
 Tegtmeier, Baumeister.
 Tesche, J. G. W. Kaufhausechreiber.
 Tewes, Johann, Postbote.
 Tewes, J. J. Gastwirth zur Sonne
 u. Ewerbesitzer.
 Tewes, Wilhelm, Schiffer.
 Thiel, Ewermeister.
 Thies, Wilh. Bürstenbinder.
 Tietjen, Amtsvogt u. Gerichtsschreiber
 Tramm, J. F. G. Baumeister.
 Tröglen, C. G. Conditior.
 Uthof, Ww. Baumseidenfabrikantin.
 Ulrichs, Peter, Gewürz- u. Material-
 waarenhändl. u. Tabacksfabrikant.
 Uslar, Gebrüder, Spediteure und
 Commissionaire.
 Vieth, C. Schmiedemeister.
 de Vlieger, Lampenfabrikant.
 Völker, C. D. Gewürz u. Material
 Waarenhandlung.
 Völker, J. H. W. Gewürz- u. Ma-
 terialwaarenhandlung.
 Warnsdorf, Dr. Phil. Collaborator.
 Wassmann et Aasmann, Spediteure
 u. Commissionaire.
 Wedekind, Ingenieur, Oberst Lieut.
 Wenkel, A. Kunstdrechsler.

Werner, Ww. Maler.	Wolff, E. Kunst- u. Handelsgärtner.
Westedt, J. D. unter d. Firma Schacht et Westedt, Spediteur u. Commission.	Wübbe, J. H. Gastwirth zur Stadt Frankfurt.
Westerich, F. W. Gewürz- u. Mate- rialwaarenhandl. u. Kornmakler.	Wülffen, Bäckermeister.
Westerich, G. C. L. Spediteur u. Commissionair.	Wülffen, E. Schenkwrith.
Westerich, J. D. C. Spediteur u. Com- missionair, auch Besitzer einer Oelmühle.	Wülffen, J. Sattlermeister.
Wettemar, C. A. Gastwirth u. Bäcker.	Wülffen, W. Sattlermeister.
Weusthoff, F. L. Spediteur u. Com- missionair, Eisenhandl. u. Wachs- bleiche.	Wundram, Wasserbau-Director.
Wiebe, Schlachtermeister.	Wunstorf, Schlachtermeister.
Wilkens, Weissgerber.	Wyneken, Amts Auditeur.
Wille, Schlachtermeister.	Wynecken, Ww. Frau Amtmännin.
Witt, Bäckermeister.	Zerbst, Kunststecher.
Witte, Advokat.	Ziegler, Maler u. Destillateur.
Woellmer, Christn. Ww. Bäcker.	Zimmermann, Stadt-Controllleur.
Woellmer, P. Kaufhaus-Controllleur u. Kaufhauschreiber.	<i>Post-Personal.</i>
Wolff, C. Schenkwrith u. Schiffer.	Protz, Ober-Postmeister.
	Schorcht, Post Verwalter.
	Oppermann, } Tidow, } Post Secretaire.
	Protz,
	Bode, Briefbesteller.
	Kleffeke, A. W. } Wagenmeister.
	Hesse,

V e g e s a c k .

Ein Flecken im Gebiete der freien Hansestadt Bremen, am rechten Ufer der Weser und am Einflusse der Wümme in dieselbe. Der Flecken mit seinen 1500 Einwohnern hat an seiner commerciellen und industriellen Wichtigkeit verloren durch die Verlegung des eigentlichen Hafens von Bremen nach Bremerhaven.

A d r e s s e n .

Aus dem Senate:
(in Bremen wohnhaft.)

Senator Albert Löning.
Senator Friedrich Wilhelm Heincken,
d. R. Dr.

Aus der Bürgerschaft:
(in Bremen wohnhaft.)

Eberhard Focke.
Johann Helfrich Adami.

Hafenmeister:
Martin Deetjen.

Amt Vegesack.

Amtmann:
Gustav Conrad Kulenkamp, d. R. Dr.

Gerichtsschreiber:
Diederich Koch.

Beeidigte Notare:
Georg Diederich Rohlf's
Garl August Stümcke.

Amts- und Gerichts-Vogt:
Kees van der Loo.

Polizeidiener:
Johann Georg Ludwig Isensee.

Orts-Vorstände:

Heinr. Gottfr. Steinbrügge.
 Adolph Christian Kruse.
 Ernst August Stümcke.
 Joh. Nicolaus Wieting.
 Berend Meyer.
 Johann Gleystein.

Revisoren:

Heinrich Wehmann.
 Louis Deitz.
 Jürgen Wessels.
 Gerhard Köper
 Andreas Friedrich Uthhoff.
 Hiur. Christ. Brüning.

Pr. diger:

Heinrich Friedrich Iken, d. Philos. Dr.

Kirchen-Vorsteher:

Behrend Bolland.
 Jürgen Wessels.
 Johann Gleystein.
 Louis Deitz.
 Diederich Koch.
 Heinr. Gottfr. Steinbrügge.

Küster, Schullehrer u. Organist:

Heinrich Karstendiek.

Christoph Georg Ludwig Meister,
 Lehrer für Mathematik u. fremde
 Sprachen.

Lehrer der Industrieschule:

Heinrich Schnittjer.

Bürgerwehr-Compagnie in Vegesack.

Theodor Eduard Frenndenburg,
 Hauptmann u. Compagnie Chef.
 Joh. Georg Christ. Ludwig Deitz,
 Oberlieutenant.
 August Friedrich Wilhelm Hartmann,
 Unterlieutenant.

Accise-Erheber:

Diedrich Koch.

Schiffs-Baumeister:

Johann Lange.
 Jürgen Sager Ulrichs

Apotheker:

Ernst August Stümcke.

Eisen-Giesserei:

Andreas Friedrich Uthhoff.

Arzt:

Doctor Vogel
 Gottfried Heinrich Rolfs, Wundarzt.

I n h a l t.

Seite.		Seite.
III	Ein Hochedler und Hochweiser Rath	Beeidigte Wein- und Thran-Royer XXXV
IV	Ein Hochwürdiges Dom-Capitel	Liste der hies. Krankenwärter und Wärterinnen XXXVI
V	Ein Hoch-Ehrwürdiges Ministerium	Anhang zu spät eingelieferter Adressen, nebst einigen Veränderungen und Verbesserungen, die während des Drucks vorgefallen XXXVIII
VI	Das Hochlöbl. Collegium der Herren Ober-Alten	Gelehrte, Kaufleute, Fabrikanten, Krämer, Gewerke etc. 1
VII	Verzeichniss der hier residirenden fremden Herren Gesandten und Consuln	Witwen, die keine bürgerliche Geschäfte treiben 362
XI	Consulats-Kanzleien	Verzeichniss der Einwohner u. Häuser nach den verschiedenen Gassen der Stadt u. der Vorstädte 374
XII	Handelsgericht	Personale der hiesigen Posten 447
XIII	Oeffentliche Notarien	Posten, Nachricht von den sämtlichen abgehenden u. ankommenden in Hamburg
XIV	Polizei Behörde	Harburger Post-Fähr-Ewer, d. tägliche Abfahrt derselben 463
XIV	Präturen	Frachtfuhleute, u. wo sie einkehren 464
XV	Justiz- u. Polizei Behörden in den Vorstädten und im Landgebiete	Litzenbrüder 468
XVI	Stempel-Comptoir	Verladung der Waaren nach Lüneburg 469
XVI	Steuern-Wesen	Schiffsgelegenheiten nach d. Umgegend 469
XVII	Bürger-Militair	Ritzebütteler Verfassung 473
XXVII	Quartier-Liste des Hamb. Officier-Corps	Ritzebütteler u. Cuxhavener Adressen 476
XXIX	Officiere des Corps der Nachtwache	Bergedorf 483
XXIX	Verzeichniss d. Herren Mauer- und Zimmer-Meister E. E. Rath	Alphabetisches Verzeichniss Hamburgischer öffentlicher Anstalten, wohlthätiger Stiftungen und Vereine, wissenschaftlicher Institute, sehenswerther Gebäude und anderer Merkwürdigkeiten, zunächst für Fremde 492
XXIX	Namen-Verzeichniss der Meister d. Mauer-Amts	Adolphs-Platz 492
XXV	Verzeichniss der jetzigen hiesigen Meister des Haus-Zimmer-Amts	Aerztlicher Verein 492
XXX	Namen-Verzeichniss der hiesigen Blei-, Kupfer- und Schieferdecker Meister und Blitzableiter-Verfertiger	Akademie, Musikalische, nach der Logierschen Unterrichtsmethode 493
XXXI	Namen-Verzeichniss sämtlicher Aeltermäner der hiesigen Aemter	
XXXV	Beeidigte Steinkohlen-Messer	
XXXV	Beeidigte Steinkohlen-Träger	
XXXV	Beeidigte Taxatoren bei der General-Feuer-Casse	
XXXV	Beeidigte Segel-Taxatoren	

	Seite.		Seite.
Alexander-Bad	493	Börse	509
Amphion	494	Börsen-Halle	509
Anatomisch-chirurgische Lehranstalt	494	Botanischer Garten	509
Andreas-Brunnen	495	Buchhandlungen	510
Anstellungs-Bureau des Herrn H. Sahrland jun.	496	Bureau, Allgemeines lite- rarisches	511
Apollo-Saal	496	Casino im Elb-Pavillon	511
Apollo-Casino	497	Club der Freundschaft	511
Apollo-Theater	497	Convent	512
Apotheker-Verein	497	Credit-Casse für die Erben u. Grundstücke	512
Appel's Leihbibliothek	498	Cuxhaven	512
Armen-Anstalt, Allgem.	498	a) Seebad	512
Armen-Anstalt der Vor- stadt St. Pauli	498	b) Schifferhaus	515
Armen-Anstalt d. deutsch- israelitischen Gemeinde	499	c) Telegraph	515
Armen-Schule der Vor- stadt St. Pauli	499	Dampfpacketböte, Engl.	515
Assecuranz-Club	500	Dampfpacketfahrt d. Am- sterdamer Stoomboot- Maatschappy, Dampf- schiffe Willem deEerste u. deBeurs v. Amsterdam	515
Bade- und Schwimm-An- stalt auf d. Alster	500	Dampfschifffahrts-Com- pagnie, Fluss, inHamb.	516
Bade-Anstalt in St. Georg	501	Dampfschifffahrts-Com- pagnie, Hamburger	516
Bade-Anstalt im Hôtel zur alten Stadt London.	501	Denkmal, Adolph dem IV. von Schauenburg zu Ehren	516
Bade-Anstalt des Hrn. Vachez	501	Denkmal, Büsch zu Ehren	516
Bäder, warme und medi- zinische	501	Detentionshaus	517
Bank	501	Eimbeckisches Haus	517
Baumhaus	502	Eisenhütte, die neue, des Herrn Mettlerkamp	517
Begräbnissplätze	502	Elb-Bade-Anstalt	518
Bernhardt's Leihbibliothek	503	Elbpavillon	518
Bibel-Gesellschaft	503	Eppendorfer Brunnen- u. Badeanstalt	519
Bibliotheken öffentlicher Anstalten etc.	503	Erholung	519
a) Stadtbibliothek	503	Ersparungs-Casse für Dienstboten etc.	520
b) Bibliothek des Com- merciums	505	Esplanade	520
c) Bibliothek der Gesell- schaft zur Beförde- rung der Künste u. nützlichen Gewerbe.	505	Fechtboden, öffentlicher	520
d) Bibliothek der St. Ja- cobi-Kirche	506	Felsen-Wasserkunst an der Alster	520
e) Bibliothek der St. Ca- tharinen-Kirche	506	Francke's, H. C. Porzellan- Malerei	521
f) Bibliothek des Ge- sundheit-Rathes	506	Frauenverein, Israelit.	522
g) Bibliothek des ärzt- lichen Vereins	506	Freimaurer-Logen	522
h) Bibliothek d. Archivs	506	Freischulen	522
Bibliotheken, Privat-	506	Freischule, Israelitische	522
Blinden-Anstalt von 1830	507	Fremden-Liste des Herrn Menck	523
Blinden-Anstalt, Wolff- Jülich'sche	508	Garten und Blumenbau- verein	523
		Gast- und Kranken-Haus Gegenden, Schöne, Ham- burg's	524

	Seite.		Seite.
St. Georgs-Hospital (Siechen-Haus)	525	Lombard	553
Gesellschaft zur Beförderung der Künste u. nützlichen Gewerbe	525	Ludwigs-Bad	553
Gesellschaft der Freunde religiösen Gesanges	527	Mädchen - Bekleidungs-Verein, Israelitischer	553
Gesellschaft der Freunde des vaterländ. Schul- und Erziehungswesens	527	Magazine von optischen, mathematischen u. physik. Instrumenten	553
Gesellschaft zur Verbreitung der mathematischen Kenntnisse	528	Magazin u. Waaren Handlung von C. Hagenest (früher Sellier et Co.)	553
Gesundheit-Rath	529	Magdalenen-Stift	554
Gumpel's, Lazarus, Stift	529	Makler Witwen Casse	554
Gymnasium	530	St. Marien Magdalenen Kloster	555
Handelsgericht	534	Mechanische Werkstätten	555
Handlungs-Akademie von Averdieck	534	Michaeliskirche, grosse	556
Handlungs-Akademie von Langhenie	535	Militair-Bibliothek	556
Hanseatischer Verein	535	Missions-Gesellschaft, Norddeutsche	556
Harmonie	535	Missions-Verein, evangelischer	556
Heil-Institut für Taubstumme und Gehörlose	536	Mobilien-Niederlagen	556
Heine'sche, Hermann, Stiftung	536	Museum für Gegenstände der Natur und Kunst des Herrn Generalen P. F. Röding	558
Hospital zum Heil. Geist	537	Musikalien-Handlungen	558
Institut für weibl. Kranke	538	Naturalien-Cabinette	559
Institut für männl. Kranke	538	Naturwissenschaftlicher Verein	559
Johanneum	540	Navigations-Schule	560
St. Johannis-Kloster	542	Niederlage von Kunstsachen der Hren. Inghirami u. Block	560
Jünglings Verein	544	Niederlage der Königl. Sächs. Porzellan-Manufactur in Meissen	561
Jungfernstieg, Alter und neuer	544	Niederländ. Armenkasse	561
Kirchen	545	Orgelwerke	562
Koch- und Haushaltungs-Institut	546	Orthopädisches Institut des Herrn Sohege	562
Kornhaus	547	Panoramen, Optische, des Hrn. Prof. Suhr	563
Krankenhaus, Allgemeines	547	Pharmaceutische Gesellschaft	563
Kunst-Handlungen	548	Pharmaceutische Lehranstalt	564
Kunst-Sammlungen	549	Proselyten-Anstalt	564
Kunst-Verein	549	Rathhaus	565
Lehranstalt für die Baukunst	550	Rauhe Haus, Das, in Horn	565
Lehrinstitut für Gesang, verbunden mit gründlicher Unterweisung in den Elementarkenntnissen und in der höhern Theorie der Musik	550	Repsold's Ehrendenkmal	566
Leihbibliothek, Die christliche	551	Rettungs-Anstalt für Ertrunkene u. Erstickte	566
Leihbibliotheken der Herren Bernhard, Appel u. a. m.	551	Rettungs-Anstalt für sittlich verwarlosete Kinder	568
Liedertafel	552	Schauspielhaus, Das neue	570

	Seite.		Seite.
Schillings-Verein, Israelitischer	571	Versorgungs-Tontine	585
Schulwissenschaftlicher Bildungs-Verein	572	Vorschuss-Anstalt für Hilfsbedürftige	585
Sonntagsschulen	572	Vorschuss-Anstalt, Zweite wohlthätige	586
Sparcasse	573	Vorschuss-Institut, Israelitisches	587
Sparcasse, Hamer u. Horner	574	Vorschuss-Verein, Der neue Vorstädte: 1) St. Georg	588
Spinnhaus	574	2) St. Pauli	588
Stadt-Bibliothek	574	Vorsteher-Collegium der deutsch-israelitischen Gemeinde	588
Stadt-Haus	574	Waaren-Magazin v. Theodor Hopff	589
Stadt-Posthaus	574	Wärter für Kranke und Wärterinnen f. Kranke und Wöchnerinnen	589
Steindruckereien	574	Waisenhaus	590
Stellvertreter-Verein, Israelitischer	575	Wall	590
Sternwarte	575	Warteschulen	592
Stiftungen zur Aufnahme verarmter Personen	576	Wasserkünste	593
Strafgefängnisse	577	Werk- und Armenhaus, Zuchthaus, Spinnhaus und übrige Straf- und Detentions-Gefängnisse	593
Taubstummen-Anstalt	577	Wilhelminen-Bad	596
Telegraphen-Linie zwischen Hamburg, Altona und Cuxhaven	578	Witwencasse, Hamburger, für Aerzte, Wundärzte u. Apotheker	597
Tempel, Der neue israelitische	578	Witwencasse für Mitglieder des löbl. Kramer-Amtes	597
Theater, Zweites, (in der Steinstrasse)	579	Witwenplatz in St. Georg Zuchthaus	598
Tivoli, Hamburger	579	Personale des Stadt-Theaters	599
Tivoli's Wintergarten	579	Gasthöfe	601
Turnplatz	579	Caffehäuser	602
Unterrichts-Anstalt für Schulgehülfen	579	Andeutungen einiger Lustörter u. Wirthhäuser in der Umgegend	602
Unterrichts-Anstalt für angehende Lehrer	580	Droschken-Taxe, neue, f. 1839	602
Unterstützungs-Anstalt f. die Witwen u. Waisen der Landprediger	580	Taxe für die sämmtlichen resp. Hamburgischen und Hamburgerberger Jollenführer	603
Verein für Armen- und Krankenpflege, Weibl.	580	Taxe für die Arbeitsleute, welche, am Baumhaus ihre Station habend, etc.	605
Verein für Armen- und Krankenpflege in St. Georg, Weibl.	581	Sperr-Reglement	605
Verein f. Krankenpflege, Israelitischer	581	Hamburger Thorschliessungstabelle	608
Verein zur Beförderung nützlicher Gewerbe unter den Israeliten	582	Bremerhafen	609
Verein hantsat. Kampfgenossen von 1813 u. 1814	582	Harburg	611
Verein f. Kriegspflichtige	583	Vege sack	615
Verein Hamburgischer Rheder	584		
Versorgungs-Anstalt, Allgemeine	584		

Schilling
 litisch
 Schulwi
 Bildu
 Sonntag
 Sparcass
 Sparcass
 ner .
 Spinnha
 Stadt-Bi
 Stadt-H
 Stadt-P
 Steindru
 Stellvert
 raeliti
 Sternwa
 Stiftung
 verart
 Strafgef
 Taubstu
 Telegra
 schen
 und C
 Tempel,
 litisch
 Theater
 Steins
 Tivoli,
 Tivoli's
 Turnpla
 Unterric
 Schul
 Unterric
 angeh
 Unterstü
 die W
 der La
 Verein
 Krank
 Verein
 Krank
 Georg
 Verein
 Israel
 Verein
 nützlich
 ter de
 Verein
 genoss
 1814
 Verein f
 Verein
 Rhede
 Versorg
 gemein

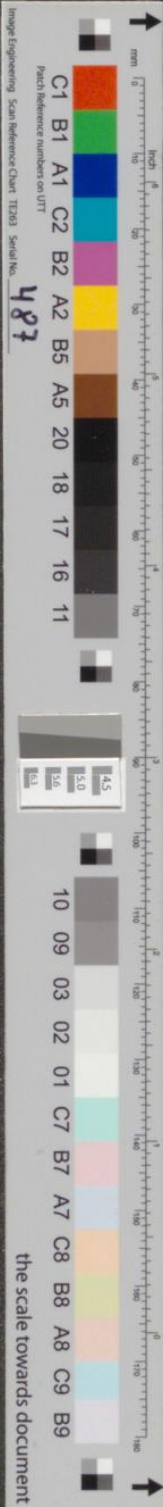

ntine 585
 halt für
 e 585
 t, Zweite 586
 t, Israc- 587
 , Derneue 587
 t. Georg 588
 t. Pauli 588
 ium der
 litischen 588
 v.Theo- 589
 nke und
 Kranke 589
 anen 590
 590
 592
 593
 enhaus,
 innhaus
 raf- und
 ängnisse 593
 596
 hambur-
 , Wund-
 eker 597
 Mitglie-
 Kramer- 597
 t. Georg 598
 598
 Theaters 599
 601
 602
 unstörter
 ler Um- 602
 , f. 1839 602
 en resp.
 d Ham-
 führung 603
 itsleute,
 umbause
 l, etc. 605
 605
 iessungs- 608
 609
 611
 615

