

# Altenheim ADRESSBUCH

## 1967

mit Bezugsquellennachweis

# hibisca

das aromatische Getränk  
mit tropischen Blüten  
und Vitamin C

Jeden Tag gesunder Genuß:  
schmackhaft, durstlöschend, erfrischend.  
hibisca erhält Gesundheit  
und Lebensfreude.

... aber nicht auf.

1  
St. W.  
15674

... alt – gleich köstlich.



## Gesundheit die schmeckt

FLORAMONT GMBH & CO. KG., 5 KÖLN



24-

SUI

# Moltex<sup>®</sup> Krankenunterlagen »D5«

Zeitgewinn für das Pflegepersonal,  
wohltuend für die Patienten.



Eine Minute, und die beschmutzte Moltex-Krankenunterlage »D5« ist durch eine neue ersetzt. Der Patient fühlt sich wohl – das Bett bleibt sauber. So gewinnt Ihr Pflegepersonal eine fühlbare Arbeitserleichterung und mehr Zeit für andere Pflegeaufgaben. Moltex-Krankenunterlagen mit dem Wirkstoff »D5« sind baktericid, geruchsbindend und verhindern Dekubitusbildung. Sie saugen große Flüssigkeitsmengen auf und sind naß- und ribbelfest. Wäsche, Matratzen und Decken bleiben trocken. Kranke in häuslicher Pflege sind Ihnen für diesen Hinweis dankbar.

Lieferungen an Altenheime direkt durch Camelia Chemische Union GmbH 85 Nürnberg 2, Postfach. Lieferungen an Private nur über die Apotheken.

Krankenunterlagen »D5« mit dem Dekubitus-Prophylacticum »D 5«.



Camelia Chemische Union GmbH · 85 Nürnberg 2 · Postfach 540





## DOSENMEISTER

der stabile Dosenöffner mit Rundmesser für alle Dosenformen und -größen für Hand- und Elektroantrieb.

Großkücheneinrichtungen, Koch- und Imbiß-Geräte, Küchenmaschinen, Nirostageschirre usw.

Ständiges Lager an gebrauchten Maschinen und Geräten!

**Hans Otto oHG, 2 Hamburg 6** Feldstr. 26, Ruf 4394661 u. 434867



Zahlreiche MEYRA-Erzeugnisse gewährleisten Unabhängigkeit von fremder Hilfe, entlasten das Pflegepersonal und sind besonders für die Verwendung in Altenheimen unentbehrlich.

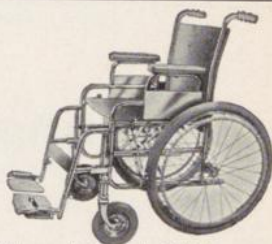

Hervorragende Qualität und fortschrittliche Konstruktion sind die besonderen Merkmale.

Bitte fordern Sie den MEYRA-Katalog an. Vom faltbaren Toilettenstuhl über Lifter bis zum Treppenfahrer werden Sie über ein in seiner Breite einmaliges Lieferprogramm informiert.



**KRANKENFAHRZEUGFABRIK WILHELM MEYER**  
4973 Vlotho · Postfach 103 · Ruf (05733) 561/168



*Gewebte*  
**Wäschenamen**  
*Buchstaben-Zahlenbänder*

3 Tage  
Lieferzeit

Bandetiketten-Weberei Max Windrath  
56 Wuppertal-Barmen Postfach 4 Ruf 553810



**Schwesternbekleidung**  
**Pflegerbekleidung**  
**Textil-Krankenhausbedarf**

liefert für Sie:

**GRONHEID & CO.**

**Textil-Großhandel**

Dortmund  
Meißener Straße 58-60  
Ruf: (0231) 21523 / 24435

Bitte fordern Sie unseren Katalog an!

## **Altenheim-Fibel**

Alles, was alte Menschen über die verschiedenen Arten der Heime und ihrer Träger, über Heimordnung, Einrichtung der Zimmer, Ernährung und Pflegemöglichkeiten, Kostenaufbringung, Tagesablauf usw. wissen müssen und auch wissen wollen, behandelt diese allgemeine Informationsschrift.

Sie ist leicht lesbar geschrieben und gedruckt, gibt erschöpfend Auskunft und bietet den Heimleitungen, Sozialämtern und Wohlfahrtsorganisationen die Möglichkeit, die Interessenten schnell und umfassend zu unterrichten.

Die günstigen Staffelpreise tragen dazu bei, diese Anleitung allen alten Menschen auszuhändigen, die in einem Heim untergebracht werden möchten. Bitte fordern Sie ein kostenloses Probeexemplar.

**Curt R. Vincentz Verlag · 3 Hannover · Postfach 6247**





# ALTENHEIM-ADRESSBUCH

Mit Bezugsquellen-Nachweis

Adreßbuch der öffentlichen, freigemeinnützigen und privaten Alten-, Altenpflege- und Altenwohnheime sowie der Trägerorganisationen, der Verbände der freien Wohlfahrtspflege und der zuständigen Sozialbehörden in der Bundesrepublik und Westberlin

1. Ausgabe 1967



Curt R. Vincentz Verlag · 3 Hannover

(1967)



Wiv w  
324  
a

St. W. 15674 (1)  
247

LANDES-  
UND STADT-  
BIBLIOTHEK  
DÜSSELDORF

Für die Richtigkeit wird keine Gewähr übernommen.

Nachdruck verboten.

Verantwortlich für die Anzeigen: Günther Herrmann, Hannover

Curt R. Vincentz Verlag, 3000 Hannover, Am Schiffgraben 43

Postfach 6247, Fernruf (05 11) 2 77 46, Telex 9-23 846

Druck: Th. Schäfer Buch- und Offsetdruckerei GmbH, Hannover

Printed in Germany

Alle bei den einzelnen Heimen sich ergebenden Änderungen

bitte dem Verlag für Neuauflage bekanntgeben!

070 6669/69



## VORWORT

Zum ersten Male wird mit diesem Altenheim-Adreßbuch ein Gesamtadressenwerk vorgelegt, in dem alle Einrichtungen der geschlossenen Altenhilfe in der Bundesrepublik und West-Berlin erfaßt sind. Die Herausgabe erwies sich schon deshalb als notwendig, weil der jetzt und in Zukunft immer größer werdende Bedarf an Heimplätzen eine Bestandsaufnahme dringend geboten sein ließ. Da die Eintragungen nicht nur auf die Adressen beschränkt, sondern auch Angaben über Lage und Baujahr des Hauses, Anzahl und Ausstattung der Zimmer, Hinweise auf Trägerorganisationen, konfessionelle Bindung und Möglichkeiten zu Diät- bzw. Schonkost berücksichtigt wurden, gewann das Buch erheblich an Aussagewert. Blieben unsere Fragen an die Heime unbeantwortet, obwohl an der Existenz der Häuser kein Zweifel bestehen konnte, erfolgte die Eintragung nur mit der genauen Anschrift.

Die Trägerschafts- bzw. Verbandshinweise sind der besseren Übersicht wegen durch eine entsprechende Abkürzung vor dem Text angebracht. Bei den Ortsangaben sind die Postleitzahlen vermerkt. Werden Heime in Großstädten wie z. B. Hamburg mit der Postleitzahl 2000 aufgeführt, die aber in einem Vorort mit einer anderen, und zwar erweiterten Postleitzahl wohnen, ist die zutreffende Postleitzahl vor der Straßenbezeichnung genau angegeben.

Bei den Verbänden, Organisationen, Sozialbehörden und sonstigen Zusammenschlüssen sind die Sozialbehörden der Städte und Landkreise nicht extra aufgeführt, weil es sich in jedem Falle um die Sozialämter bei den betreffenden Stadt- bzw. Kreisverwaltungen handelt. Da sich ständig Neugründungen, Veränderungen und Löschungen ergeben, werden alle Heime gebeten, die Eintragungen genau zu überprüfen und etwaige Unstimmigkeiten bzw. Ergänzungen mitzuteilen, damit diese schon jetzt für die in einigen Jahren vorgesehene Neuauflage vorgemerkt werden können.

Der Bezugsquellennachweis mit dem Warennamen-, Wort- und Bildmarkenverzeichnis ist nach den von den Firmen gewünschten Rubriken aufgebaut und bietet viele günstige Einkaufsmöglichkeiten.

Möge mit diesem Nachschlagewerk ein Auskunfts-, Beratungs- und Werbedienst geboten sein, der den alten Menschen bei der Suche nach geeigneten Heimplätzen, den Behörden, Verbänden und Heimen bei der Lösung der täglich anfallenden Probleme und den Lieferfirmen bei speziellen Angeboten zugutekommt. Allen diesen Stellen sei auch für die Mitarbeit gedankt, die wesentlich dazu beigetragen hat, diese erste Ausgabe so vollständig wie nur möglich herauszubringen.



## BENUTZUNGSHINWEISE

Das Altenheim-Adreßbuch ist alphabetisch nach Orten gegliedert. Um mit dem Nachschlagewerk spezielle Wünsche in bezug auf die Unterbringung erfüllen und erschöpfende Auskunft über bestehende Heime geben zu können, wird folgende Handhabung empfohlen:

1. Ist der Name des Ortes bekannt, können im alphabetischen Ortsverzeichnis alle Angaben abgelesen werden.
2. Wird nur eine allgemeine Gebietsangabe gemacht, wo ein geeigneter Heimplatz erwünscht ist, geben die Postleitzone und Postleiträume mit den darin genannten Orten schon wertvolle Hinweise (siehe Seite 8). Anhand dieser Angaben braucht dann nur wieder im alphabetischen Ortsverzeichnis nachgeschlagen zu werden.
3. Soll darüberhinaus geprüft werden, ob in einem Postleitraum weitere Unterbringungsmöglichkeiten bestehen, können alle Orte im „Numerischen Verzeichnis der Postleitzahlen“ ermittelt werden, das bei jedem Postamt erhältlich ist. Hinter den für den Raum zutreffenden Postleitzahlen sind die Orte aufgeführt. Das Ortsverzeichnis des Adreßbuches gibt dann weitere Auskunft.

Bei Beachtung dieser Punkte kann eine ganz individuelle Beratung durchgeführt werden, auf die es in der Altenhilfe besonders ankommt.



## INHALTSVERZEICHNIS

	Seite
Vorwort .....	3
Benutzungshinweise .....	4
Inhaltsverzeichnis .....	5
Erläuterung der Abkürzungen im Text .....	6
Trägerschaftshinweise vor den Eintragungen im Ortsverzeichnis .....	7
Postleitzonen und Postleiträume .....	8

### **Anschriftenteil**

a) Alphabetisches Ortsverzeichnis .....	9
Änderungen und Ergänzungen während des Druckes	277
b) Verbände, Organisationen, Sozialbehörden und sonstige Zusammenschlüsse .....	279

### **Bezugsquellennachweis**

mit Warennamen-, Wort- und Bildmarkenverzeichnis, nach Stichworten geordnet .....	287
--	-----

## Erläuterung der Abkürzungen im Text

App .....	Appartement	f .....	für
Bj .....	Baujahr	Fh .....	Fernheizung
Bk .....	Bank	flW .....	fließend Wasser
Bzspk .....	Bezirkssparkasse	flkW .....	fließend kaltes Wasser
Commerzbank	Commerzbank AG	flkW .....	fließend kaltes und warmes Wasser
Da .....	Damen	gegr .....	gegründet
Deutschbank	Deutsche Bank AG	Gh .....	Gasheizung
Dresdbank	Dresdner Bank AG	He .....	Herren
Egt .....	Eigentümer	kath .....	katholisch
Eh .....	Elektroheizung	Krspk .....	Kreissparkasse
ev .....	evangelisch	L .....	Leiter(in)
Ewp .....	Erweiterungspläne	Landesbank	Landesbanken
EzVvb .....	Entfernung zur nächsten Verkehrsverbindung	M-Zi .....	Mehrbettzimmer
F .....	Fernruf	Ofh .....	Ofenheizung



Ölzh .....	Ölzentralheizung	Vereinsbank .	Bayerische Vereinsbank
Pflpl .....	Pflegeplätze	Vvb .....	Verkehrsverbindung
Pl .....	Plätze	Wo .....	Wohnung
PS .....	Postscheckamt	Zentralbank .	Landeszentralbanken
SR .....	Sozialrentner	Zi .....	Zimmer
Stspk .....	Stadtparkasse	1-Zi .....	Einbettzimmer
Tr .....	Träger	2-Zi .....	Zweibettzimmer (usw.)

### Trägerschaftshinweise vor den Eintragungen im Ortsverzeichnis

AWO .....	Arbeiterwohlfahrt	IM .....	Innere Mission (Diakonisches Werk)
CV .....	Caritasverband	ÖH .....	Öffentliche Hand
DPW .....	Deutscher Paritätischer Wohlfahrtsverband	S .....	Stiftung
DRK .....	Deutsches Rotes Kreuz	VPA .....	Verband privater Altenheime

(Genaue Anschriften der Trägerorganisationen siehe Seite 279—286)



## Postleitzonen und Postleiträume

(Zur schnellen Gebietsbestimmung der im alphabetischen Verzeichnis aufgeführten und mit Postleitzahlen versehenen Orte.)

### Postleitzonen:

1 = Berlin	4 = Düsseldorf	7 = Stuttgart
2 = Hamburg	5 = Köln	8 = München
3 = Hannover	6 = Frankfurt	

### Postleiträume

10 Berlin	47 Hamm/Unna/ Paderborn	71 Ludwigsburg/Heil- bronn/Backnang/ Crailsheim
20 Hamburg	48 Bielefeld	72 Horb/Tuttlingen/ Leonberg/ Freudenstadt
21 Hamburg-Harburg/ Rotenburg/Buxte- hude/Cuxhaven	49 Herford/Minden	73 Eßlingen/Geislingen
22 Elmshorn/Heide/ Husum/Westerland	50 Köln	74 Nürtingen/Tübin- gen/Hechingen/ Sigmaringen
23 Kiel/Neumünster/ Flensburg	51 Aachen/Erkelenz/ Horrem/Stolberg	75 Karlsruhe/Rastatt/ Achern
24 Lübeck	52 Troisdorf/Betzdorf Gummersbach	76 Offenburg
28 Bremen/Diepholz	53 Bonn/Euskirchen/ Blankenheim	77 Triberg/Singen/ Radolfzell/Konstanz
29 Oldenburg/ Wilhelmshaven/ Leer/Norden	54 Koblenz/Neuwied/ Remagen	78 Freiburg/Lörrach/ Waldshut
30 Hannover	55 Trier/Cochem/ Schweich	79 Ulm/Laupheim/ Friedrichshafen
31 Wunstorf/Verden	56 Wuppertal/Solingen	80 München
32 Celle/Lüneburg/ Lehrte/Wolfsburg	57 Fröndenberg/Brilon	81 Starnberg/ Garmisch-Parten- kirchen/Holzkirchen
32 Hildesheim/Hameln	58 Hagen	82 Rosenheim/ Berchtesgaden/ Dorfen-Mühldorf
33 Braunschweig/ Kreiensen	59 Altenhündem/ Siegen/Altena/ Finnentrop	83 Landshut/Plattling/ Passau
34 Northeim/Esch- wege/Bad Driburg/ Holzminden	60 Frankfurt	84 Regensburg/ Amberg/Cham
35 Kassel/Marburg/ Fritzlar	61 Darmstadt	85 Nürnberg
40 Düsseldorf/ Mönchengladbach	62 Wiesbaden/Limburg	86 Bamberg/Hof
41 Duisburg/Krefeld/ Kleve	63 Gießen/Frankfurt- Nord	87 Würzburg/ Aschaffenburg/ Gemünden
42 Oberhausen	64 Fulda/Bebra/ Hanau/Schlüchtern	88 Ansbach/ Augsburg-Nord
43 Essen/Reckling- hausen	65 Mainz/ Bad Kreuznach/ Idar-Oberstein	89 Augsburg/Kauf- beuren/Lindau
44 Münster/Lingen/ Papenburg	66 Saarbrücken/ Homburg	
45 Osnabrück/ Bramsche/ Cloppenburg	67 Ludwigshafen/ Kaiserslautern	
46 Dortmund/ Wanne-Eickel	68 Mannheim	
	69 Heidelberg/ Mosbach/Lauda	
	70 Stuttgart/ Waiblingen/Aalen	



## Alphabetisches Ortsverzeichnis

### 5100 Aachen

- CV Alexianer-Krankenhaus, Abt Alten- u. Altenpflegeheim, Alexianergraben 33, F 2 26 36, PS Kln 129 43, gegr 15. Jh, Pl 60, Pflpl 62, He, Tr Alexianer-Genossenschaft
- CV Altenheim Haus Marienlinde, Eifelstr 27/33, F 2 32 48, PS Kln 2017 84, gegr 1961, Pl 78, Pflpl 16, Da, He, Tr Kath. Kirchengemeinde St. Joseph
- CV Altenheim Heilig Geist, Heinrichsallee 56/58, L Oberin Imelda, F 2 23 58, Bk Stspk 2050, EzVvb 1 Min, Bj 1963/64, Pl 50, Pflpl 10, 1-Zi 32, 2-Zi 5, 3-Zi 6, Zh, flkW, Diät, He, SR, Tr Sozialdienst kath. Männer e. V., 5100 Aachen, Jakobstr 18
- ÖH Altenheim Josefinum, Goethestr 27—29, Pl 155, Pflabt, Tr Stadt Aachen
- ÖH Altenwohnheim, Engelbertstr 8-10, Pl 29, Tr Stadt Aachen
- CV Altenwohnungen (im Bau, Fertigstellung 1968), Welkenrather Str 241, Wo 24 f. Da, He, Wo 49 f. Ehepaare, Tr Diözesan-Caritasverband Aachen e. V.
- CV Christenserinnen-Altenheim, Aureliusstr 18/20, F 3 47 97, PS Kln 249 34, gegr 1299, Pl 11, Da, Tr Genossenschaft der Christenserinnen
- IM Ev. Altenheim, Wichernstr 2—3, Pl 110, Pflabt, Tr Verein für Diakonie e. V. (im Bau)
- IM Ev. Frauenheim e. V., Aureliusstr 35/43, Pl 75, Tr Ev. Frauenheim für Aachen e. V.
- CV Lourdesheim, 1. Rote-Haag-Weg 32, F 2 34 57/58, Bk Stspk 10455, Vvb Bus, EzVvb 5 Min, Bj 1960/61, Pl 120, 1-Zi 88, 2-Zi 10, 3-Zi 4, Zh, flkW, Pflabt, Diät, Da, SR, Ewp um 20 Betten, Tr Armen-Schwestern vom heiligen Franziskus
- CV Marienheim, Bergdriesch 44, F 3 94 63, gegr 1919, Pl 46, Da, Tr Mutterhaus der Franziskusschwestern der Haus- u. Krankenpflege, Krefeld
- CV Marienwerk, Harscampstr 45, L Magdalena Leffler, F 3 61 40, Bk Commerzbank 12612, PS Kln 144 39, Vvb Bahn, EzVvb 10 Min, Bj 1951/1962, Pl 34, 1-Zi 34, Zh, flkW, Diät, Da, SR, kath, Tr Marienwerk e. V.
- CV St. Elisabethkloster, Altenheim, Preußweg 2, F 3 46 72, PS Kln 1142 89, gegr 1948, Pl 23, Pflpl 20, Da, Tr Ordensgemeinschaft der Schwestern der hl. Elisabeth e. V.
- CV St. Franziskuskloster, Lindenplatz 2, F 3 08 30, PS Kln 660 32, gegr 1895, Pl 48, Pflpl 76, Da, Tr Genossenschaft der Armen Schwestern vom hl. Franziskus, Aachen
- CV St. Josefstift, Seilgraben 34/36, F 2 09 56, gegr 1957, Pl 68, Da, Tr Ordensgemeinschaft der Schwestern der kl. Elisabeth e. V.
- CV St. Ritaheim, Wallstr 57, F 3 03 60, gegr 1931, Pl 28, Pflabt, Da, Tr Genossenschaft der Christenserinnen e. V.



**7080 Aalen (Württ)**

ÖH Städt. Altenheim, Jahnstr, F 41 41, Pl 73, Pflpl 23, Zi 55, Zh, fIW, Tr Stadt Aalen

ÖH Städt. Altenheim Hirschbach, Hirschbachstr 60, F 41 41, Pl 49, Zi 43, Zh, Tr Stadt Aalen

ÖH Städt. Bürgerhospital, Spitalstr 6, F 41 41, Pl 33, Zh, fIW, Tr Stadt Aalen

**8541 Abenberg ü. Schwabach**

CV Altenheim St. Josef, F (09178) 2 12, Vvb Bahn Abenberg-Schwabach-Nürnberg, EzVvb 12 km bis Schwabach, Bj 1959/60, Pl 104, 1-Zi 59, 2-Zi 15, 3-Zi 5, Zh, flkW, Pflabt, Diät, Da, He, SR, kath, Ewp, Tr Genossenschaft der Schwestern von der Schmerzhaf-ten Mutter

**8423 Abensberg**

ÖH Kreisaltenheim, Bahnhofstr 6, Bj 1963, Pl 47, Tr Landkreis Kelheim

**8821 Absberg ü. Gunzenhausen (Mittelfr)**

Ottilienheim, Altenheim

**7614 Abtsberg Post Gengenbach**

Vegetarisches Altenheim u. Diät-Erholungsheim Hasenkamp, Obstgut Abtsberg, F (07803) 3 78, Pl 27, Zh, alkohol- u. nikotinfrei

**7081 Abtsgmünd (Württ)**

ÖH Altenheim Abtsgmünd, Meisenberg 9, F 2 31, Pl 6, 1-Zi 6, Zh, Tr Gemeinde Abtsgmünd

**8991 Achberg Post Esseratsweiler ü. Lindau (Bodensee)**

ÖH Altenheim im Gemeindekrankenhaus, Pl 23 (davon Pflpl 21), Zh, fIW, Tr Gemeinde Achberg

**8201 Achenmühle ü. Rosenheim**

Pensionistenheim Gut Apfelham, gegr 1954, Pl 11, Pflpl 4, Inh Annemarie Best

**2301 Achterwehr ü. Kiel**

Altenheim Klein-Nordsee, Inh Frida von Glahn

**3404 Adelebsen**

IM Alma-Luisen-Stift, Mühlenanger 7, L Diakonisse Elisabeth Rüsck, F 3 69, Bk Krspk 420, Vvb Kleinbahn Adelebsen, Bus von Göttingen, EzVvb 500 m, Bj 1889/1910, Pl 30, 1-Zi 8, 2-Zi 11, Ofh, Diät, Da, He, SR, ev, Tr Henriettenstiftung, Hannover

**8381 Adldorf ü. Landau (Isar)**

ÖH Kreisaltenheim Adldorf, Bj 1910, Pl 59, Pflpl 6, Tr Landkreis Landau

**3201 Adlum ü. Hildesheim**

CV St. Antoniusheim, Ahstedter Str 98, F (05131) 2 16, gegr 1949/1963, 1-Zi 3, 2-Zi 1, Pflabt, Ölzh, Da, Tr Mutterhaus der Vinzentinerinnen, Hildesheim

**5343 Aegidienberg ü. Bad Honnef am Rhein**

CV Heinz-Frings-Haus, Klosterstr 6, F (02224) 45 58, gegr 1950, Pl 50, Da, He, Pflabt, Tr Genossenschaft der Franziskanerinnen, Valkenburg



**5291 Agathaberg üb. Wipperfürth**

CV Kloster St. Agatha, Altenheim, gegr 1920, Pl 6, Da, Tr Kath. Kirchengemeinde St. Agatha

**6955 Aglasterhausen**

Privataltenheim Treiber, F 2 64, Pl 12, Inh H. Treiber

**4730 Ahlen (Westf)**

ÖH Altenheim der Stadt Ahlen, Rottmannstr 6, L Schwester Matha Bussing, F 28 52, Vvb Bahn, EzVvb 15 Min, Bj um 1900, Pl 37, 1-Zi 2, 2-Zi 10, 3-Zi 5, Zh, flkwW, Diät, Da, He, SR, Neubau geplant, Tr Stadt Ahlen (Westf)

**4597 Ahlhorn (Oldb)**

CV St. Elisabeth-Stift Lethe, L Schw. Oberin M. Hildegard Lier, F 4 27, Bk OLB Vechta 44352, Vvb Bahn, EzVvb 2 km, Bj um 1900, Pl 36, 1-Zi 1, 2-Zi 11, 3-Zi 3, 4-Zi 1, Zh, flkwW, Personenaufzug, Pflabt, Diät, Da, He, SR, Tr Landes-caritasverband für Oldenburg, 2848 Vechta

**3341 Ahlum üb. Wolfenbüttel**

IM Ev. Altenheim, L Diakonisse Margarete Blümel, F (05331) 32 39, PS Han 107 11, Vvb Bahn u. Bus, EzVvb 3 Min, Bj 1950, Pl 22, 1-Zi 18, 2-Zi 2, Zh, flw, Pflabt, Diät, Da, He, SR, ev, Tr Evang-luth. Kirchengemeinde Ahlum

**3201 Ahrbergen üb. Hildesheim**

CV Maria-Königin-Heim, Nr. 189, F (05066) 4 39, Bj 1930/1955, 1-Zi 1, 2-Zi 1, Ölzh, Da, He, Tr Kongregation der Barmherzigen Schwestern vom hl. Vinzenz von Paul, Hildesheim

**2405 Ahrensböck Bz. Kiel**

Altenheim Bruno Bremer, Driftstr 1

ÖH Gemeindealtenheim Ahrensböck, Pl 70, Tr Gemeinde Ahrensböck

**2070 Ahrensburg (Holst)**

Altenheim Gottesbuden, Bj 1594, Wo 24, Tr Woldenhorner Kirche

ÖH Kreisaltenheim Ahrensburg, Pl 70, Pflabt, Tr Kreis Stormarn

**5482 Ahrweiler**

CV Altenheim St. Anna, Marienstr, F (02641) 41 17, gegr 1952, Pl 60, Pflabt, Da, He, Tr Mutterhaus d. Barmh. Schwestern v. 3. Orden d. hl. Franziskus, Uchtelfangen

**8890 Aichach**

ÖH Heilig-Geist-Spital, Stadtplatz 85, Bj 1354/1938, Pl 58, Tr Heilig-geistspital-Stiftung

ÖH Städt. Altenheim, Prieferstr 11, Bj 1909, Pl 27, Tr Stadt Aichach

**4175 Aldekerk**

CV Magdalenen-Hospital, Abt Altenheim, Kempener Str 2/4, gegr 1887, Pl 15, Da, He, Tr Kath. Kirchengemeinde

**8591 Alexandersbad**

CV Altenheim St. Michael, Hauptstr 40, F (09232) 35 14, PS Nbg 345 04, Bj 1949/1963, Pl 230, Pflpl 50, Da, He, Tr Deutsch-Ordens-Schwestern, Provinzialat Passau

**5584 Alf üb. Bullay Bz. Koblenz**

CV St. Josefsheim, Hauptstr 302, F (06542) 81 87, PS Kln 2011 65, gegr 1950, Pl 45, Da, He, Tr Kuratorium St. Josefsheim e. V.



**5301 Alfter Kr. Bonn**

CV St. Annahaus, Hertersplatz 10, F (02222) 20 45, PS Kln 782 53, geg 1919, Pl 35, Da, Tr Kath. Kirchengemeinde St. Matthäus

**3201 Algermissen üb. Hildesheim**

CV St. Gertrudenhause, Kranzweg 4, F 290, PS Han 1607 66, Bj 1914/1962, Pl 18, Ölzh, Da, He, Tr Mutterhaus der Vinzenterinnen, Hildesheim

**4774 Allagen üb. Soest**

ÖH St. Johannes-Stift, Dorfstr 23, Pl 6, Tr Gemeinde Allagen

**3572 Allendorf Kr. Marburg (Lahn)**

CV Kath. Schwesternhaus St. Elisabeth, Hofstr 28, F 252, geg 1909, Pl 12, Da, He, Tr Mutterhaus der Vinzenterinnen, Fulda

CV St. Bonifatiushaus, Niederrheinische Str, F 6 66, PS Ffm 1358 23, geg 1951, Pl 42, Da, He, Tr Caritasverband f. d. Diözese Fulda

**5769 Allendorf üb. Sundern (Sauerl)**

CV St. Josefshaus, Kirchstr, F (02393) 3 48, geg 1893, Pl 12, Pflabt, Da, He, Tr Kath. Kirchengemeinde

**8501 Allersberg üb. Nürnberg**

CV Altenheim Allersberg, Marktplatz 10, L Andreas Hausner, F (09176) 2 80, Bk Spk 9, Vvb Bus, Bj 1737, Pl 24, 1-Zi 6, 2-Zi 9, Zh, Diät, Da, He, SR, Tr Spitalstiftung Allersberg

**7931 Allmendingen (Württ)**

ÖH Bürgerheim, F (07343) 3 78, Pl 22, Zh, flW, Tr Gemeinde Allmendingen

**7297 Alpirsbach**

IM Bruderhaus Alpirsbach, L Gertrud Dölker, F 2 93, Bj 1856/1959, Pl 28, 1-Zi 8, 2-Zi 10, Zh, flkW, Diät, Da, He, SR, Tr Gustav Werner Stiftung zum Bruderhaus, Reutlingen, Postfach 68

**6146 Alsbach (Bergstr)**

DRK Altenheim Schloßberg, F (06153) 3 44, Pl 60, Da, He, Tr DRK Kreisverband Darmstadt-Land

**5110 Alsdorf Kr. Aachen**

CV St. Josefshaus, -Busch, Alte Aachener Str 18, F 4 45, PS Kln 174 92, Vvb Bus u. Bahn, EzVvb 3 Min, Bj 1952, Pl 30, 1-Zi 8, 2-Zi 6, M-Zi 3, Zh, flkW, Pflabt, Diät, Da, SR, kath, Tr Kath. Kirchengemeinde Christus König

**6320 Alsfeld (Oberhess)**

IM Altenheim Alsfeld, Landgraf-Hermann-Str 26, L Konrad Graf, F 13 85/86, PS Ffm 504 55, Bk Krspk 5919, Vvb Bus, EzVvb 2 km, Bj 1963, Pl 106, 1-Zi 44, 2-Zi 31, flkW, kompl. möbliert, Pflabt, Diät, Da, He, SR, Tr Hilfswerk der Ev. Kirche

**2853 Alsum Post Dorum (Kr. Wesermünde)**

Alten- und Rentnerheim Alsum

**5990 Altena (Westf)**

CV Altenheim, Steinstr 1 (im Bau), Pl 38, Pflabt, Da, He, Tr Kath. Kirchengemeinde St. Matthäus

IM Ev. Altenheim, Fr.-Thomee-Str 16, L Diakon M. Gronefeld, F 29 66, Bk Spk 709, Vvb Bahn, EzVvb 1 km, Bj 1952, Pl 58, 1-Zi 4, 2-Zi 20, 3-Zi 4, Zh, flkW, Diät, Da, He, SR, ev, Tr Perthes-Werk, Münster (Westf)

ÖH Städt. Frauenaltenheim Johann-Moritz-Rump-Stiftung, Lindenstr 33, Pl 28, Tr Gemeinde Altena



**5481 Altenahr** üb. Remagen

CV Altenheim St. Elisabeth, Bahnhofstr 23, F 2 57, gegr 1925, Pl 9, Da, Tr Kath. Pfarrgemeinde

**8201 Altenbeuern** üb. Rosenheim

Kerb, Henriette, Rosenhof Pinswang, L Henriette Kerb, F (08035) 4 42, Bk Vereinsbank Rosenheim 14002, Vvb Bahn u. Bus, EzVvb 2 km, Bj 1905, 1-Zi 5, 2-Zi 2, App 1 (2 Zi), Eh, flkW, Diät, Da, He

**2171 Altendorf** üb. Basbeck (Niederelbe)

ÖH Kreispflegeheim, Bj 1950/1961/1962, 1-Zi 3, 2-Zi 12, 3-Zi 3, 6-Zi 1, Ölzh, Da, He, Tr Landkreis Hadeln, 2178 Otterndorf, (Heim f. geistig Behinderte)

**3251 Altenhagen I** üb. Hameln

ÖH Altenheim des Landkreises Springe, L Helga v. Diturth, F (05041) 26 33, Bk Krschk Springe 18, Vvb Bus, EzVvb 5 Min, Bj 1953/1962, Pl 75, 1-Zi 30, 2-Zi 18, 3-Zi 3, Zh, flW, möbliert, Diät, Da, He, SR, Tr Landkreis Springe

**6623 Altenkessel** üb. Luisenthal (Saar)

CV St. Josef-Stift Altenheim, Kirchstr 13, Bj 1961, 1-Zi 15, 2-Zi 1, Tr Kath. Schwesternhaus

**4520 Altenmelle** üb. Melle

DRK DRK-Altenheim, Bj 1948/49, 1953, 1-Zi 9, 2-Zi 19, 3-Zi 6, Pflabt, Zh, Da, He, Tr DRK-Kreisverband Melle

**6461 Altenmittlau** üb. Gelnhausen

CV Kath. Schwesternhaus, Hauptstr 68, gegr 1952, Pl 12, Pflabt, Da, Tr Mutterhaus der Vinzentrinnen, Fulda

**4781 Altenrüthen** üb. Rüthen (Möhne)

CV St. Katharinen-Heim, Salzweg 16, F (02952) 2 52, gegr 1946, Pl 50, Da, He, Tr Katharinawerk, Münster

**6472 Altenstadt** (Hess)

VPA Altenwohnheim „Sonnenhaus“, Gartenstr 22, F 3 70, L Dr. med. H. Wolkewitz, 6242 Kronberg, Viktoriastr 5, F (06173) 42 60, Bk Deutschbank 65/3287, PS Ffm 132 86, Vvb Bahn, EzVvb 2 Min, Bj 1956, Pl 15, 1-Zi 5, 2-Zi 5, Zh, flkW, Diät, Da, He

**6719 Altleiningen** üb. Grünstadt

DRK Alterspension und Kurheim Höningen, F (06356) 2 75, Pl 35, Da, He, Tr DRK-Kreisverband Ludwigshafen

**8421 Altmanstein** üb. Kelheim

CV Altenheim „Maria Rast“, L Oberin M. Walafera, F 2 57, Bk Krschk Riedenburg, PS Nbg 926 05, Vvb Bus, Bj 1954/1965, Pl 65, Zi 50, Zh, flkW, Diät, Da, He, SR, Tr Caritasverein e. V. Altmanstein

**8262 Altötting**

CV Altenheim St. Klara, Herzog-Arnulf-Str 10, L Schwester M. Christophora Werner, F 67 79, Bk Krschk 800, Vvb Bahn u. Bus, Bj 1956/57, Pl 98, Zh, flkW, Pflabt, Diät, Da, He, SR, Tr Kongregation der Schwestern vom hl. Paulus, Herxheim

Privataltenheim Bergmeier, Neue Gasse 6, Bj 1935/1954, Pl 7, Pflpl 2, Inh Berta Bergmeier

CV St. Grignon-Haus, Neuöttinger Str 69, F 69 19, PS Mchn 99 91, gegr 1948, Pl 25, Pflabt, Da, He, Tr St. Grignonverein e. V.



ÖH Städt. Bruderhaus, Mühldorfer Str 16, Bj um 1803, Pl 42, Tr Stadt Altötting

ÖH Städt. Marienstift, Altenheim, Mühldorfer Str 14, gegr 1906, Pl 43, Tr Stadt Altötting

### 7967 Altshausen (Württ)

CV St. Josef-Altenheim, F (07584) 2 09, Pl 200, Zh, Da, He, Tr Genossenschaft der barmh. Schwestern e. V., Reute üb. Aulendorf

### 7961 Alttann üb. Aulendorf

CV Fürstl. zu Waldburg-Wolfegg'sches Spital Neutann, L Richard Günter, F (07527) 3 15, Bk Krspk Bad Waldsee 31054, PS Stgt 310 79, Vvb Bahn u. Bus, EzVvb 2 km, Bj 1700, Pl 95, Zi 43, Zh, fW, Pflabt, Diät, Da, He, SR, kath, Erweiterungsbau geplant, Tr Fürstl. Stiftungsoberverwaltung

### 2409 Alttechau Post Pansdorf Bz. Kiel

ÖH Gemeindealtenheim Alt-Techau, Pl 36, Tr Gemeinde Ratekau

### 8966 Altusried üb. Kempten (Allgäu)

ÖH Altenheim Altusried, Bj 1960, Pl 54, Pflpl 16, Tr Marktgemeinde Altusried

### 2081 Alveslohe üb. Pinneberg

Privat-Altenheim Alvesloher Hof, Pl 30, Inh O. Wendt

### 6508 Alzey

IM Altenheim der Inneren Mission, Ostdeutsche Str 4, F 85 83, Pl 70, Da, He, Tr Hess. Landesverein für Innere Mission

### 8450 Amberg (Oberpf)

ÖH Bürgerspital-Altenheim, Bahnhofstr 7a und 9, L Verw. Josef Keck, Hausoberin Schwester M. Leonita, F 23 01, Bk Stspk 2 14, EzVvb 5 Min, Bj 1955 u. 1962, Pl 206, 1-Zi 98, 2-Zi 45, 3-Zi 6, Zh, fkwW, Pflabt, Diät, Da, He, SR, Tr Stadt Amberg

IM Ev. Altenheim, Hellstr 3, Bj 1919, Pl 44, Tr Verein für Armen-, Kranken- und Jugendpflege e. V.

CV Frank'sche Dienstbotenstiftung, Herrnstr 10, Bj 1878, Pl 24, Da, Tr Sabine Freiin von Frank'sche Dienstbotenstiftung

CV Marienheim, Zeughausstr 4, F 23 96, Bj 1945/1961, Pl 52, Pflabt, Da, Tr Verein Maria Viktoria e. V.

### 4401 Amelsbüren üb. Münster (Westf)

CV Altenheim St. Josef, F (02501) 2 09, PS Esn 273, gegr 1949, Pl 20, Pflabt, He, Tr Alexianer-Krankenhaus, Amelsbüren

### 4051 Amern Bz. Düsseldorf

DRK DRK-Polmanstift, Polmanstr 32, Pl 25, Tr DRK-Landesverband Nordrhein e. V., Düsseldorf

### 4426 Ammeloe üb. Vreden Bz. Münster (Westf)

CV St. Antoniusheim, Köckelwick 32, Pl 70, Tr Verein für kath. Arbeiterkolonien, Münster

### 3571 Amöneburg üb. Kirchhain (Bz. Kassel)

CV Altenheim St. Bonifatius, gegr 1891, Pl 12, Pflabt, Da, He, Tr Kath. Kirchengemeinde



**8762 Amorbach**

ÖH Kreisaltenheim, Neudorferstr 457, L Oberin M. Blanda, F 3 31, Bk Krspk Miltenberg 183, Vvb Bahn, EzVvb 5 Min, Bj um 1900, Pl 24, 1-Zi 2, 2-Zi 3, M-Zi 5, Zh, flW, Da, He, SR, Ewp, Tr Landkreis Miltenberg

**7987 Amtzell (Württ)**

CV Altenheim (im Bau, Fertigstellung 1967), Pl 40, Da, He, Tr Caritasverband für Südwürttemberg, Tübingen

**5470 Andernach**

S Altenheim „Ernestus“, von der Leyenstr, F 4 01 01, Pl 42, Da, He, Tr Verwaltungsrat des Krankenhauses „Stiftshospital z. hl. Nikolaus“, Andernach

CV Herz-Jesu-Kloster, Altenheim, Hochstr 3/5, F 36 37, gegr 1933, Pl 18, Da, Tr Mutterhaus der Dienerinnen d. hlst. Herzens Jesu, Kühr-Niederfell

CV St. Marienstift, Kirchstr 11/13, F 4 23 19, gegr 1867/1965, Pl 19, Da, Tr Kath. Kirchengemeinde Maria Himmelfahrt

**4459 Ankum Bz. Osnabrück**

DRK Henry-Dunant-Altersheim, Rosenweg, Bj 1958/59, 1-Zi 13, 2-Zi 8, 3-Zi 17, Ölzh, Pflabt, Da, He, Tr DRK-Kreisverband, Bersenbrück

CV Marienhospital, Abt Altenheim, F 2 21, PS Han 625 00, Bj 1860, 1-Zi 2, 2-Zi 4, Zh, He, Tr Kath. Kirchengemeinde

**4151 Anrath**

CV Altenheim „St. Josef“, Parkstr 4, L Schwester M. Meinolfa, F 23 13, Bk Krspk 5/1081, Vvb Bus, EzVvb 5 Min, Bj 1965, Pl 44, 1-Zi 14, 2-Zi 15, Zh, flkwW, Pflabt, Diät, Da, He, SR, Tr Kath. Kirchengemeinde

ÖH Gemeindealtenheim, Viersener Str 5, Pl 19, Tr Gemeinde Anrath

**4783 Anröchte Kr. Lippstadt**

CV Elisabeth - Krankenhaus, Abt Altenpflegeheim, Hospitalstr 12, F 2 28, PS Dtmd 131 09, gegr 1905, Pl 11, Da, Tr Kath. Kirchengemeinde St. Pankratius

**8800 Ansbach (Mittelfr)**

ÖH Altenheim der Stadt Ansbach, Am Bocksberg, Bj 1959, Pl 33, Tr Stadt Ansbach

IM Altenheim „Heimweg“ der Rummelsberger Anstalten, Kammerforst 11, L Diakon Friedrich Beck, F 25 14, Bk Stspk 27440, Vvb Bus, EzVvb 3 Min, Bj 1911, Pl 72, 1-Zi 24, 2-Zi 10, M-Zi 9, Zh, flkwW, Pflabt, Diät, Da, He, SR, Tr Rummelsberger Anstalten der Inneren Mission e. V.

IM Ev. Altenheim, Brauhausstr 22, Bj 1905, Pl 15, Tr Ev. Gemeinde-Diakonieverein e. V.

IM Hospital, Hospitalstr 2, Bj 1562, Pl 40, Tr Hospitalstiftung Ansbach

**3571 Anzefahr üb. Kirchhain Bz. Kassel**

CV St. Elisabethenstift, Hs-Nr. 37, gegr 1938, Pl 5, Da, Tr Kath. Kirchengemeinde

**7604 Appenweier**

CV St. Elisabeth-Altenheim, Bachstr 256, F 3 24, gegr 1869, Pl 10, Da, He, Tr Kath. Pfarrgemeinde

**8261 Arbing Post Neumarkt-St. Veit**

Privataltenheim Hans u. Berta Petermeier, Nr. 128, Bj 1962, Pl 14, Da, He



**5416 Arenberg** üb. Koblenz

CV Haus St. Vinzenz und Pflegeheim St. Camillus, Pfarrer-Kraus-Str 104, L Dir. H. Gressung, F (0261) 63 49, Bk Krspk Koblenz 5284, Vvb Bus, Bj 1965, Pl 24, 1-Zi 6, 2-Zi 6, 3-Zi 2, Zh, fkwW, WC, Dusche, Garderobe, Loggia, Pflabt, Diät, Da, He, SR, kath., Bau einer Kapelle u. eines Feierraumes geplant, Tr Caritasvereinigung für Landkrankenpflege und Volkswohl e. V.

**5161 Arnoldweiler** üb. Düren

CV Altenheim an der Landfrauen-schule, Ellenerstr 22, gegr 1897, Pl 14, Da, Tr Genossenschaft der Franziskanerinnen, Salzkotten

**5770 Arnsberg** (Westf)

ÖH Altenheim Josefsheim, Schloßstr 12, Pl 48, Pflabt, Tr Stadt Arnsberg

IM Ev. Altenheim „Haus zum Guten Hirten“, -1, Ehmsenstr 94—98, Pl 25, Tr Verein für Innere Mission e. V.

**6301 Arnsburg** üb. Gießen

VPA Alten-Kurheim Schloß Arnsburg, Marktplatz 6, L Dir. Magda Franz, F (06404) 6 30, Bk Bzspk Lich, Deutschbank Wiesbaden, Vvb Heimauto, EzVvb Bahnhof Lich 4 km, Buslinie 15 Min, sonntags ab Heim, Bj Renovierung 1964, Pl 45, 1-Zi 6, 2-Zi 5, M-Zi 8, Zh, fkwW, Pflabt, Diät, Da, He, SR, ev, Ewp, Inh Privat-Heime Magda Franz

Kloster Arnsburg, Altenwohnheim

**8725 Arnstein** (Unterfr)

S Pfründnerspital, Bj 1558, Pl 53, Pflpl 17, Tr Frhrl. Moritz von Hutten'sche Pfründnerspitalstiftung

**8382 Arnstorf** üb. Landau (Isar)

CV Franziskus-Altenheim, Aufhäuser Str 201 1/5, F 2 77, gegr 1952, Pl 56, Pflpl 24, Da, He, Tr Kongregation der Barmh. Schwestern vom Dritten Orden des hl. Franziskus

**3548 Arolsen**

Altenheim Haus Langenbeck, Kaulbachstr 10

ÖH „Helenenheim“, Alten- und Pflegeheim, Helenenstr 13, F (05691) 22 36, Bj 1960—63, Pl Altbau 33, Neubau 20, Tr Landkreis Waldeck

**5411 Arzbach** üb. Koblenz

VPA Haus „Lebensabend“, Privates Altenheim, Kirchstr 34, L Frau M. Hannappel, F (02603) 32 88, Bk Dresdbank Bad Ems 8829, Volksbank Bad Ems 16 168, Vvb Bus nach Bad Ems, EzVvb 3 Min, Bj 1936, Pl 60, 1-Zi 30, 2-Zi 10, Zh, fkwW, Pflabt, Diät, Da, He, SR, Ewp, Inh Frau M. Hannappel

CV St. Josefsheim, Kemmenauer Str, F (02603) 24 32, PS Ffm 140 04, gegr 1925/1964, Pl 80, Pflabt, Da, He, Tr St. Josefsheim e. V.

**5464 Asbach** üb. Linz (Rhein)

CV Altenheim St. Kamillus, Hospitalstr 6, F 4 35, Bj 1958, Pl 38, Pflabt, Da, He, Tr Genossenschaft der Töchter des hl. Kamillus e. V.

**8750 Aschaffenburg**

AWO Altenheim der Arbeiter-Wohlfahrt Landesverband Bayern e. V., Taunusstr 10, L Philipp Griesmeyer, F 2 75 95, Vvb Bus, Bj 1964/65, Pl 110, 1-Zi 56, 2-Zi 22, M-Zi 3, Zh, fkwW, möbliert, Pflabt, Diät, Da, He, SR, Bau von Altenwohnungen geplant, Tr Arbeiter-Wohlfahrt Landesverband Bayern e. V.



- CV Altenheim des Kath. Frauenbundes, Frohsinnstr 10, F 2 22 34, gegr 1928, Pl 38, Da, He, Tr Kath. Frauenbund e. V.
- CV Caritas-Altenheim Haus Elisabeth, Memeler Str 18, F 2 49 89, Bj 1961, Pl 83, Pflpl 37, Da, He, Tr Caritasverband
- CV Caritas-Altenheim St. Agatha, Treibgasse 28, F 2 45 32, gegr 1922, Pl 21, Da, Tr Caritasverband
- CV Marienheim, Webergasse 1, F 2 22 71, Bj 1915, Pl 26, Pflpl 3, Da, He, Tr Mutterhaus der Franziskanerinnen, Dillingen (Donau)
- IM Matthias Claudius Heim, Breslauer Str 23, L Diakon Fritz Patz, F 2 75 55, Bk Stspk 6156, Vvb Bahn, Bus, EzVvb 5 Min, Bj 1964, Pl 114, 1-Zi 96, 2-Zi 9, 4-Zi 1, Zh, flkwW, Pflabt, Diät, Da, He, SR, ev, Tr Altersheimverein Aschafenburg e. V.

### 8602 Aschbach ü. Bamberg

- CV Caritas-Altenheim, F 51, gegr 1927, Pl 25, Pflabt, Da, Tr Kath. Kirchenstiftung
- IM Ev. Alten- und Pflegeheim, Bj 1830, Pl 44, Pflpl 16, Tr Innere Mission, Bamberg

### 2841 Aschen ü. Diepholz

- CV St. Josefsaltenheim, Bj 1946, 1-Zi 11, 2-Zi 19, 3-Zi 2, Ölzh, Da, He, Tr Kath. Kirchengemeinde, Diepholz

### 5781 Assinghausen ü. Bestwig (Sauerl)

- CV St. Josefshaus, Hauptstr 66, F (02962) 4 91, gegr 1908, Pl 9, Pflpl 7, Da, He, Tr Genossenschaft der Franziskanerinnen, Salzkotten

### 6224 Aßmannshausen

- CV St. Thomas-Morus-Haus, Rhein-allee 9, F (06722) 23 41, PS Ffm 1176 08, gegr 1950, Pl 68, Pflabt, Da, He, Tr Kath. Kirchengemeinde

### 8091 Attel ü. Wasserburg (Inn)

Pflegeanstalt Attel, Abt. Altenheim

### 4791 Atteln ü. Paderborn

- CV St. Johannesheim, Nr. 103, gegr 1933, F 166, Pl 10, Pflabt, Da, Tr Kath. Kirchengemeinde

### 8701 Aub ü. Ochsenfurt

- ÖH Kreisaltenheim, Bahnhofstr 163, Bj 1895, Pl 12, Pflpl 7, Tr Landkreis Ochsenfurt

### 8572 Auerbach (Oberpf)

- ÖH Bürgerspital, Untere Vorstadt 32, Bj 1817, Pl 25, Tr Spital-Stiftung
- CV Caritasaltenheim, F 3 74, gegr 1948, Pl 44, Da, He, Tr Caritas-Verein

### 6601 Auersmacher ü. Saarbrücken

- CV Altenheimstätte St. Barbarahöhe, F Kleinblittersdorf 5 30 u. 8 30, Bk Krschk Saarbrücken 41—42 100, Vvb Bahn u. Bus, EzVvb etwa 800 m, Bj 1964—1966, 1-Zi 24, Pflpl 40, Wo 32, Zh, flkwW, WC, Dusche bzw Bad, Diät, Da, He, SR, Ewp f. Altenwohnungen, Tr Caritasverband

### 5226 Auf der Hardt

Post Denklingen Bz. Köln

Altenheim der Schwester Nora Mortsiefer, Pflabt



**8551 Aufseß üb. Forchheim**  
(Oberfr)

DRK BRK-Altenheim, Nr. 128, Bj 19.  
Jh, Pl 21, Tr BRK-Kreisverband

**8900 Augsburg**

CV Albertusheim, Moltkestr 12, F  
2 69 03, PS Mchn 64 74, geg 1931,  
Pl 101, Da, Tr Kloster der Domi-  
nikanerinnen

CV Altenheim Marienheim, Riedlerstr  
8/9, F 2 57 86, PS Mchn 296 78,  
geg 1859, Pl 41, Da, Tr Wohl-  
tätigkeitsstiftung Marienheim

ÖH Altenheim St. Margareth, Marga-  
rethenstr 8, Bj 1952, Pl 238, Pflpl  
6, Tr Stadt Augsburg

IM Alten- und Pflegeheim Paul-Ger-  
hardt-Haus, Springergäßchen 5,  
Bj 1961, Pl 72, Pflpl 4, Tr Innere  
Mission

ÖH Anna-Stift, Fritz-Hintermayr-Str  
7, Bj 1964, Pl 144, Pflpl 90, Tr  
Fritz Hintermayr'sche Altersheim-  
Stiftung

CV Caritas-Altenheim, Caritasweg 2,  
F 5 20 01, PS Mchn 1430 45, Bj  
1962, Pl 172, Pflpl 28, Da, He, Tr  
Caritasverband

IM Ev. Marthaheim, Inneres Pfaffen-  
gäßchen 8, Bj 1950, Pl 82, Tr Ver-  
ein Ev. Marthaheim e. V.

ÖH Hospital zum Hl. Geist, Alten-  
heim, Rabenbad 6, Bj 1634, Pl 144,  
Tr Paritätische Hospital-Stiftung

ÖH Neidhartstift, Heilig-Kreuz-Str 8,  
Bj 1960, Pl 58, Tr Stiftungsge-  
meinschaft

IM Paulinenpflege der Ev. Diako-  
nissenanstalt, Altenheim, Frölich-  
str 17, Bj 1902, Pl 54, Tr Ev. Dia-  
konissenanstalt

CV St. Afraheim, Kl. Karmeliter-  
gäßchen 6, F 2 52 91, Ps Mchn  
139 29, Bj 1926, Pl 68, Zi 68, Fh,  
flkwW, Diät, Da, He, SR, kath,  
Tr Kath. Fürsorgeverein für Mäd-  
chen, Frauen u. Kinder e. V.

CV St. Antoniushaus, Altenheim,  
Stefansgasse 7, F 2 55 07, PS Mchn  
286 69, geg 1912, Pl 65, Da, He,  
Tr Seraphisches Liebeswerk Alt-  
ötting e. V.

DPW St. Jakobspründe, Mittlerer Lech  
5, Bj 1952, Pl 192, Tr Paritätische  
St. Jakobs-Stiftung

ÖH St. Servatiusstift, Lindauer Str 32,  
Bj 1905/1958, Pl 217, Pflpl 75, Tr  
Paritätische St. Servatius-Stiftung

CV Verenaheim, Sulzerstr 19, F  
2 67 77, PS Mchn 289 25, Bj 1929,  
Pl 40, Da, Tr Verein der kath.  
Pfarrhausangestellten der Diözese  
Augsburg e. V.

**7960 Aulendorf**

ÖH Spital Aulendorf, Spitalweg 11/12,  
F 7 18, Pl 14, Zi 11, Tr Stadt  
Aulendorf

**8453 Axtheid Post Vilseck**  
üb. Amberg (Oberpf)

ÖH Kreisaltenheim, Nr. 29, Bj 1954,  
Pl 34, Tr Landkreis Amberg

**4179 Baal Post Weeze**

Altenheim St. Petrusheim, Nr. 23

**6113 Babenhausen (Hess)**

IM Altenheim der Inneren Mission,  
Schloß, F 22 05, Tr Hess. Landes-  
verein für Innere Mission, Darm-  
stadt

**8943 Babenhausen (Schwab)**

ÖH Altenheim Babenhausen, Am  
Espach 4, Bj 1878, Pl 20, Pflpl 4,  
Tr Marktgemeinde Babenhausen

**7150 Backnang**

IM Altenwohnheim, Am Strümpfel-  
bacher Weg, 1-Zi-Wo 14, 2-Zi-Wo  
24, Tr Gesellschaft zur Förderung  
von Wohnheimen, Stuttgart



ÖH Städt. Bürgerheim, Auf dem Hagenbach, F 89 41, Pl 32, Zh, fW, Tr Stiftung, Verw Stadt Backnang

### 8202 Bad Aibling

DPW Altenheim Haus Wittelsbach, Rosenheimer Str 47—49, Bj 1898/1965, Pl 132, Pflpl 5, Tr Advent-Wohlfahrtswerk e. V., Darmstadt

Alters- u. Pensionistenheim Höllmüller & Sohn, Kellerstr 2, L Melchior Höllmüller, F 2 45, Vvb Bahn u. Bus, EzVvb 2 Min, Bj 1952, Pl 80, 1-Zi 80, Zh, fkwW, Waschkabine, Pflabt, Diät, Da, He

ÖH Bürgerheim, Harthäuser Str 11, Bj 1898, Pl 7, Tr Stadt Bad Aibling

### 4574 Badbergen

Altenpflegeheim Haus Möhringsburg

### 8733 Bad Bocklet

üb. Bad Kissingen

CV Caritas-Altenheim

### 7325 Bad Boll üb. Göppingen

ÖH Kurhaus, Altenheim, F 3 41, Pl 40, Da, He, Zh, fW, Tr Herrnhuter Brüdergemeine

### 2357 Bad Bramstedt (Holst)

IM Altenheim am Schäferberg, L Superintendent Walther Zeuner, F 20 11/13, Bk Krschk 101400, Vvb Bahn u. Bus, EzVvb 5 Min, Bj 1963/64, Pl 80, 1-Zi 28, 2-Zi 32, Pflabt, Zh, fkwW, Waschecke, Diät, Da, He, SR, Methodisten, Tr Eingetragener gemeinnütziger Verein

Alterspension Friedrich Burmeister, F 9 58, Vvb Bahn, EzVvb 5 Min, Bj 1962, 1-Zi 15, Zh, fkwW, eigenes WC, Diät, Da, He, SR, Ewp, Tr Friedrich Burmeister

ÖH Städt. Altenheim, F 6 05, Pl 34, Pflpl 4, Tr Stadt Bad Bramstedt

### 3490 Bad Driburg (Westf)

IM Ev. Alten- u. Pflegeheim Ostland-Wehme im Johanneswerk e. V. Bielefeld, Auf der Mühlenstätte 25, L Diakonisse Johanna Sellenthin, F 5 25, Bk Sp.D.Kasse, Vvb Bahn, EzVvb 15 Min, Bj 1957, Pl 50, 1-Zi 40, 2-Zi 5, Zh, fkwW, möbliert, Schonkost, Da, He, SR, Ewp, Tr Ev. Johanneswerk e. V., Bielefeld

### 4963 Bad Eilsen

Altenheim Haus Cramer, Lindenallee 22, Inh Ehepaar Kloss

Privataltenheim Haus Manzki, Am alten Bahnhof

### 5427 Bad Ems

IM Altenheim Fischerstift, Römerstr 31, Pl 12, Da, Tr Diakonissen-Mutterhaus „Friedenswarte“ e. V.

VPA Altenheim Haus Wilhelma, Lahnstr 44, F 28 50, Pl 12, Da, He, Inh Edith Hiller

VPA Altenwohnheim Abendfrieden, Wilhelmsallee 8, L Dir. Alois Franz, F 23 89, Bk Nass. Spk 552011821, PS Mchn 1684 67, Vvb Bahn u. Bus, Bj um 1900, Umbau zum Appartement-Haus, Zi u. Wo 40, fkwW, WC, Bad, Telefon, Rufanlage, Lift, Diät, Da, He,

CV Canisiushaus, Römerstr 90, F 25 63, Bj 1928, Pl 8, Da, He, Tr Kath. Kirchengemeinde

### 7570 Baden-Baden

IM Altenheim Bethanien, Herchenbachstr 26, F 43 36, 1-Zi 12, Tr Ev. Diakonissenanstalt Bethanien für allgemein. Krankenpflege e. V.

ÖH Altenheim „Hermann- und Julius-Breitenberger-Stiftung“, Quettigstr 2, F 42 89, Pl 36, Zh, fW, Tr Stadt Baden-Baden



- Altenheim Pension Villa Helena, Kaiser-Wilhelmstr 5, Pl 16, Zh, fW, Inh Marga Stock
- CV Bezirksspital Schafberg, L Emil Schenk, F 7 43 17, EzVvb 10 Min, Bj 1903 renoviert 1964/65, Pl 60, 1-Zi 50, 2-Zi 3, 3-Zi 4, Pflabt, Zh, flkwW, Diät, Da, He, SR, kath, Ewp, Tr Herrschaftl. Bezirksspitalfonds
- IM Ev. Altenheim Marthahaus, Maria-Viktoria-Str 8, F 28 05, Pl 22, Pflpl 8, Zh, fW, Da, Tr Ev. Kirchengemeinde
- ÖH Gutleuthaus, Langestr 78, F 24 44, 54 44, Pl 21, Zh, Tr Stadt Baden-Baden
- Lehrerinnenheim, Maximilianstr 44, L Hedwig Manraols, F 7 42 44, Bk Volksbank, Vvb Bus, EzVvb 5 Min, Bj 1898, Pl 38, 1-Zi 44, Ölzh, flkwW, Diät, Da, Tr Bad. Lehrer-Verein
- DRK Ludwig-Wilhelm-Stift, Gernbacher Str 65, F 40 58, Pl 30, Zh, Tr DRK-Kreisverein
- VPA Pflegeheim Villa Georgsruhe, Friesenbergstr 1, L Lieselotte Bull-Sendler, F 30 42, Bk Volksbank, Vvb Bahn, Bj 1889, Pl 27, Zi 21, Pflabt, Ölzh, flkwW, Diät, Da, He, SR, Inh Private Krankenanstalt für Chron. Kranke
- ÖH Städt. Josefshaus, Hardstr 3, F 24 44, Pl 26, Zh, Tr Stadt Baden-Baden
- ÖH Städt. Pfründnerhaus, Annabergstr 2, F 24 44, Pl 48, Zh, Tr Stadt Baden-Baden
- ÖH Städt. Versorgungshaus Theresienheim, Geroldsauer Str 7, F 7 43 69, Pl 12, Tr Stadt Baden-Baden
- 4509 Bad Essen Bz. Osnabrück**
- CV Kath. Schwesternhaus St. Josefsheim, Franz-Martin-Str 9, F (05472) 22 39, Pl 11, 1-Zi 5, 2-Zi 3, Ölzh, Pflabt, Da, He, Tr Pflegeanstalt Georgsstift, Thuine

ÖH Pflege- und Krankenhaus, Abt Kreisaltenheim Tr Landkreis Wittmund

### 7107 Bad Friedrichshall

VPA Altenheim Bräuningerstift, Deutschordenstr 5-7, L Eheleute Bräuninger, F 2 03, Bk Krschk, Vvb Bahn u. Bus, Bj 1900 u. 1965, 1-Zi 35, Pflabt, Zh, flkwW, WC, Bad, Diät, Da, He, SR

### 3353 Bad Gandersheim

- IM Haus St. Georgshöhe, An der Wiek 2, L Julius Erdmann, Bk Staatsbank 22806004, PS Han 177 09, Vvb Bahn, EzVvb 15 Min, Bj 1952, Pl 85, 1-Zi 32, 2-Zi 25, 3-Zi 1, Leichtpflabt, Zh, fW, Diät, Da, He, SR, ev, Tr Ev. Verein (Landesverband) für Innere Mission e. V., Braunschweig
- IM Wilhelm-Augusta-Stift, Dr. Heinrich-Jasper-Str, L Erna Seling, F 3 52, Bk Staatsbank 22045314, Vvb Bahn, EzVvb 30 Min, Pl 29, 1-Zi 29, Zh, flkwW, Diät, Da, SR, ev, Tr Ev. Verein (Landesverband) für Innere Mission e. V., Braunschweig

### 5320 Bad Godesberg

- IM Altenheim der Inneren Mission, Kurfürstenstr 10, Pl 69, Tr Landesverband Innere Mission Rheinland, Langenberg
- IM Altenheim Jung'sche Stiftung, Kölner Str 99, Pl 12, Tr Rhein.-Westf. Verein für Bildung u. Beschäftigung ev. Diakonissen, Düsseldorf-Kaiserswerth
- IM Christliches Hospiz, Altenheim, Rheinallee 78, Pl 36, Tr Ev. Frauenhilfe im Rheinland e. V.
- IM Damenheim der Stiftung Tannenhof, Hofstr 3, Pl 13, Tr Stiftung Tannenhof, Remscheid-Lüttringhausen



DRK DRK-Altenheim Haus Steinbach, -Mehlem, Rüdigerstr 92, Pl 77, Tr DRK-Landesverband Nordrhein e. V., Düsseldorf

IM Ernst-Stoltenhoff-Haus, Antoniterstr 24, Pl 60, Pflabt, Tr Ev. Frauenhilfe im Rheinland e. V.

IM Haus der Frauenhilfe, Antoniterstr 22, Pl 38, Tr Ev. Frauenhilfe im Rheinland e. V.

IM Kaiserswerther Heim Haus Treuenfels, Dürenstr 33, Pl 20, Tr Rhein.-Westf. Verein für Bildung und Beschäftigung ev. Diakonissen, Düsseldorf-Kaiserswerth

CV Paula - Maria - Stift, -Friesdorf, Schulplatz 7, F 7 24 47, gegr 1902, Pl 30, Da, Tr Genossenschaft der Armen Dienstmägde Jesu Christi, Dernbach

CV St. Vinzenzhaus, -Rüngsdorf, Kronprinzenstr 1, F 6 34 60, PS Kln 38 70, Bj 1890, Pl 20, Pflpl 80, Da, He, Tr Caritative Vereinigung e. V., Köln-Nippes

### 3388 Bad Harzburg

IM Altenheim Haus Bethanien, Rud.-Huch-Str 16, Bj 1956/1965, 1-Zi 7, Ölzh, Da, Tr Verein Breslauer Bethanien-Diakonissen

IM Altersheim Wichernhaus, Wiesenstr 9, L Oberschwester Gertrud Becker, F 28 16, Bk Staatsbank, Vvb Bahn, EzVvb 5 Min, Bj 1870 u 1905, Neubau 1960, Pl 96, 1-Zi 45, 2-Zi 4, M-Zi 17, Zh, flkwW, Diät, Da, He, SR, ev, Erweiterungspläne, Tr Stiftung

ÖH Feierabendhaus Wolfsklippen, Bj 1914/1964, 1-Zi 44, 2-Zi 8, Ölzh, Pflabt, Da, He, Tr Landkreis Wolfenbüttel

### 8173 Bad Heilbrunn

IM Alten- und Pflegeheim Alpenhof, Ferd.-Maria-Str 38, Tr Rummelsberger Anstalten

### 6430 Bad Hersfeld

IM Ev. Altenheim, Hainstr 12, Bk Volksbank 481, Pl 28-32, 1-Zi 24, 2-Zi 4, Zh, flkwW, Diät, Da, He, SR (mit Zuzahlung der Angehörigen), Tr Hessisches Siechenhaus e. V., Hofgeismar

### 6380 Bad Homburg v. d. Höhe

CV Altenheim „Don Sarto“, Baierstr 12, F 2 36 88, Bj 1955, Pl 14, Pflpl 10, Da, Tr Altenheim Don Sarto e. V.

IM Altenheim Flersheim Stiftung, Kuranlage 4, F 2 27 03, L Frau T. Haussen, Pfarrer Unger, Pl 10, Tr Ev. Verein für Innere Mission in Nassau, Wiesbaden

CV Kath. Schwesternhaus, Dorotheenstr 9/11, F 2 32 97, PS Ffm 309 34, Bj 1905, Pl 21, Pflabt, Da, Tr Genossenschaft d. Schwestern v. d. Göttl. Vorsehung, Mainz

ÖH Kreisaltenheim, Waisenhausstr 3-5, L Schwester Martha, F 55 44, Vvb Bahn, Bus, Straßenbahn, EzVvb 3 Min, Bj 1956, Pl 85, 1-Zi 36, 2-Zi 16, 3-Zi 6, Zh, flkwW, möbliert, Pflabt, Diät, Da, He, SR, Ewp, Tr Landkreis Obertaunus

Privataltenheim „Villa Nova“, Promenade 53

Privataltenheim, Promenade 105, L Agnes von Jacobi, F 38 34, Bk Volksbank 81690, Vvb Bus, Bahn, Bj 1904, Pl 30, 1-Zi 30, Ölzh, flkwW, eigene Möbel, Schonkost, Da, He

IM Rind'sches Bürgerstift, Elisabethenstr 10, L Friedel Schubert-Herberholz, F 2 75 77, Bk Krspk 1392, PS Ffm 264 50, Vvb Bahn, Bus, EzVvb Bahn 20 Min, Bus 5 Min, Bj 1963, Pl 54, 1-Zi 20 (im Bau), Zh, flkwW, Diät, Da, He, SR, ev, Ewp, Tr private Stiftung

ÖH Städt. Altenheim, Louisenstr 120



**5340 Bad Honnef am Rhein**

- IM Ev. Altenheim Franz-Dahl-Stift, Bergstr 36, Pl 58, Tr Ev. Kirchengemeinde
- IM Haus Abendfrieden, Am Honnefer Kreuz 21, Pl 23, Tr Alterswohl e. V.
- IM Haus Heimatfrieden, Luisenstr 41, L Schwester Luise Lindemann, F 28 73, PS Kln 1057 34, Vvb Bahn, Bj ungef 1902, 1-Zi 10, Da, Tr Rheinische Missionsgesellschaft, Wuppertal-Barmen
- CV Herz-Jesu-Kloster, Hauptstr 106, F 25 81, gegr 1918, Pl 28, Da, Tr Genossenschaft d. Barmh. Schwestern n. d. Regel des hl. Augustinus, Neuß
- CV Marienhof, Bieberichweg 2 a, F 48 10, gegr 1949, Pl 43, Pflpl 17, Da, He, Tr Kirchengemeinde St. Johann Baptist  
Privataltenheim Renk, Karlstr 7
- CV St. Elisabeth-Haus, Mühlenweg 8, Pl 10, Tr Genossenschaft der Barmherz. Schwestern v. d. Hl. Elisabeth, Essen

**5462 Bad Hönningen**

- ÖH Altenheim Bad Hönningen, Hofstr 7, F (02 635) 4 21, gegr 1900, Pl 13, Pflabt, Da, Tr Kath. Kirchengemeinde

**8730 Bad Kissingen**

- CV Altenheim Maria Amalie, Schönbornstr 22a, F 26 25, Bj 1954, Pl 10, Da, Tr Kongregation der Töchter des Allerheiligsten Erlösers, Würzburg  
Alten-Pension Ilse Scholtes, Pfaffstr 7
- CV Caritas-Altenheim Haus Gertrudis, Kapellenstr 9, F 25 34, gegr 1947, Pl 25, Da, He, Tr Caritasverband Würzburg e. V.

CV St. Elisabeth Alten- u. Pflegeheim, Hemmerichstr 8, F 42 84, Bj 1962, Pl 42, Pflpl 18, Da, He, Tr Kongregation der Elisabethinerinnen

ÖH Städt. Altenheim Ostendhaus, Hartmannstr 26, Bj 1889, Pl 30, Tr Stadt Kissingen

**6550 Bad Kreuznach**

- IM Altenheim der Diakonie-Anstalten mit Siechenstation, Ringstr 58-60, F 49 51-55, Pl 58, Tr II. Rhein. Diakonissen-Mutterhaus Diakonie-Anstalten, Bad Kreuznach
- IM Altenheim Friedenshort, Philippstr 12, F 59 21, Pl 24, Tr Ev. Kirchengemeinde  
Altenheim St. Josef, Baumgartenstr, F 3 01 68
- DRK DRK-Altenheim, Weyerstr, F 46 95, Pl 13, Tr DRK-Schwesternschaft Rheingrafenstein
- IM Ev. Altenheim Bad Kreuznach, Philippstr 5, F 57 00, Pl 10, Da, Tr Ev. Kirchengemeinde
- VPA Kur- und Wohnheim Theodors-hall, Salinental 28, Pl 20, Pflabt, Ewp 22 App, Tr Erich Heuser, Gelsenkirchen, Postf 945
- ÖH Städt. Altenheim, Theodorshalle 22, F 22 11, App 2 61, Pl 80, Da, He, Tr Stadt Bad Kreuznach

**3422 Bad Lauterberg (Harz)**

ÖH Ernst-Leinhos-Stiftung, Altenheim, Promenade 35, Bj 1890/1947, 1-Zi 16, 2-Zi 3, Ölzh, Da, He, Tr Stadt Bad Lauterberg

**6990 Bad Mergentheim**

CV Altenheim Hospital z. Hl. Geist, Kirchstr 4, Postf 156, L Hans Markert, Verwdir, F 74 38 u. 76 14, Bk Krschk 43, Vvb Bahn, EzVvb 3 Min, Pl 40, 1-Zi 40, Zh, flkW, Diät, Da, He, SR, kath, Tr Kath. Kirchengemeinde



- CV St. Rochusstift, Wachbacher Str 60, F 74 38, PS Stgt 58 38, gegr 1424, Pl 12, Zh, Da, He, Tr Kath. Pfarr-gemeinde
- ÖH Städt. Altenheim, Herrenmühl-str 15, Pl 42, Zh, fW, Tr Stadt Bad Mergentheim

### 6552 Bad Münster a. Stein

Haus Monrepos, Ebernburger Str 3, L Schwester Sybille Schmidt-Roch, Bk Kreuznacher Volksbank, Vvb Bahn, Bus, EzVvb Bhf 8 Min, Bus v. d. Haus, Bj 1966 völlig renoviert, Pl 20, 1-Zi 12, 2-Zi 4, Ölzh, flkwW, Pflabt, Diät, Da, He, SR

- DRK Haus Rheingrafenstein, Altenheim, Ebernburger Str 9, F (0671) 36 75, Pl 36, Da, He, Altenheim f. pens. Beamtinnen u. Beamte, Tr DRK-Schwesterschaft Rheingra-fenstein

### 6350 Bad Nauheim

- CV Altenheim Haus Hildegard, Lui-senstr 13, F 26 93, PS Ffm 214 00, gegr 1935, Pl 40, Pflpl 10, Da, He, Tr Genossenschaft der Schwestern v. d. Göttl. Vorsehung, Mainz
- IM Altenheim mit Pflegestation, Zan-derstr 22, Pl 10, Tr Verein für Altersfürsorge e. V.
- DRK DRK-Altenheim „Haus Alpen-rose“, Ernst-Moritz-Arndt-Str 10
- DRK DRK-Altenheim Haus Geißler, Schillerstr 3
- DRK DRK-Altenheim Haus Hinden-burg, Lessingstr 11
- VPA Haus Kurbrunnen, Altenheim, Kurstr 23, Inh Elisabeth Schäfer
- Otto-Wissig-Heim, Altenheim, Rittershausstr 3

### 3052 Bad Nenndorf

Altenheim Haus Altmeyer, Dan-ziger Weg 1

### 5483 Bad Neuenahr

- IM Haus Abendfrieden, Ev. Alten-heim, Lindenstr 8, L Diakon A. Walterschen, F 46 33, Bk Krschk 1522, Vvb Bahn, EzVvb 10 Min, Bj 1947, Pl 41, 1-Zi 33, 2-Zi 4, Zh, flkwW, Da, He, SR, Tr Innere Mission

### 8740 Bad Neustadt (Saale)

- DRK BRK-Altenheim, Hedwig-Fichtel-Str 8, Bj 1913/1930, Pl 75, Tr BRK-Bezirksverband Unterfran-ken, Würzburg
- S Julius-Distrikts-Pfründner-Spital, Roßmarktstr 50, Bj 1839, Pl 11, Pflpl 1, Tr Julius-Distrikts-Pfründ-ner-Spital-Stiftung
- S Vill'sches Altenheim, Schuhmarkt-str 1, Bj 1874, Pl 24, Tr Vill'sche Armenstiftung

### 5484 Bad Niederbreisig

- VPA Kur- und Altenheim Villa Lucia, Koblenzer Str 55, Inh Heinrich Heuser, Gelsenkirchen, Postf 945
- St. Josefshaus, Koblenzer Str 19, F (02633) 2 77, gegr 1867, Pl 40, Pflabt, Da, He, Tr St. Marienhaus Kranken- u. Pflegeanstalt Wald-breitbach GmbH, Waldbreitbach

### 4970 Bad Oeynhausen

- CV Altenheim St. Josef, Herforder Str 39, F 69 96, gegr 1964, Pl 32, Da, He, Pflabt, Tr Bernardus-heim e. V.
- CV Bernardusheim, Westkorso 1, F 69 96, gegr 1902, Pl 46, Da, He, Tr Bernardusheim e. V.
- IM Ev. Alten- u. Pflegeheim Präses Koch-Wehme, -1, Steinstr 20, Pl 70, Tr Heimverband der Inneren Mis-sion e. V., Bielefeld



IM Feierabendhaus v. Hochstetter-Heim, Dr.-Braun-Str 8, Pl 22, Tr Schwesternwerk der Frauenmission Malche e. V., Barkhausen a. d. Porta

ÖH Städt. Altenheim, Am Sültebusch 2, Pl 32, Tr Stadt Bad Oeynhaus-

### 2060 Bad Oldesloe

S Altenheim St. Jürgen-Hospital, Pl 22, Tr Selbst-(Milde)-Stiftung St. Jürgens-Hospital

ÖH Kreispflegeheim, Pl 55, Pflabt, Tr Landkreis Stormarn

IM Mennonitisches Altenheim „Abendfrieden“, Segeberger Str 40, L Hugo Klug, F 36 91, Bk Krschk 990, Vvb Bahn, Bus, EzVvb 15 Min bzw am Haus, Bj 1965, Pl 65, 1-Zi 20, 2-Zi 14, M-Zi 6, Zh, flkwW, Diät, Da, He, SR, Tr Mennonitische Heime e. V., 6719 Weierhof Post Marnheim

### 6482 Bad Orb

CV Altenwerk St. Martin, Frankfurter Str 2 a, F 5 30, PS Ffm 2465 31, gegr 1964, Pl 41, Da, He, Tr Diözesan-Caritasverband Fulda e. V.

### 3280 Bad Pyrmont

IM Altenheim Bethesda, Lortzingstr 22, L Diakon Wilhelm Anhamm, F 88 07, Bk Stspk 72774, Vvb Bahn, Bj 1848, Pl 45, 1-Zi 22, 2-Zi 3, M-Zi 5, Zh, flkwW, Diät, Da, He, SR, ev, Ewp, Tr Stiftung

Altenpflegeheim Ackermann, Schillerstr 41, L Frl. Gericke, F 82 13, Bk Stspk, Vvb Bahn, Pl 114, M-Zi 40, Zh, flkwW, Diät, Da, He, nur SR, Ewp

IM Ev. Altenheim Haus Marie Steinwand, Emmerstr 17, Bj 1910/1965, 1-Zi 28, 2-Zi 2, Pflabt, Ölzh, Da, He, Tr Ev. Hilfsverein

IM Ev. Stift Bethanien, Rathausstr 5, F 85 31, Vvb Bahn u. Bus, EzVvb 5 Min, Pl 20, 1-Zi 4, 2-Zi 8, Diät, Da, He, ev, Tr Innere Mission

### 6927 Bad Rappenau

IM Ev. Altenheim, Waldstr 5, F 220, Pl 62, Zh, flw, Tr Ev. Verein für Alters- und Siechenfürsorge

### 3051 Bad Rehburg ü. Wunstorf

IM Ev. Altenheim Bad Rehburg, Friedrich-Stolberg-Allee 40, L Pastor Gerhard Kailer, F 3 95, Vvb von Wunstorf Bus, Bj 1955, Pl 90, Pflabt, Ölzh, flw, Diät, Da, He, SR, Ewp

### 8230 Bad Reichenhall

DRK DRK-Altenheim Kirchberg, Thumseestr 5 1/2

IM Ev. Altenheim, Adolf-Schmid-Str 6, Bj 1954, Pl 32, Tr Ev. Gemeindeverein

ÖH Städt. Altenheim „Marienheim“, Salzburger Str 12-14, Bj 1945, Pl 71

### 7624 Bad Rippoldsau (Schwarzw)

CV St. Luitgard, Altenheim, Obere Talstr 104/106, gegr 1948, Pl 34, Zh, flw, Tr Ordensschwester der Liebe vom kostbaren Blut

### 4502 Bad Rothenfelde (Teutoburgerw)

Altenheim und Pflegeheim Parkhaus M. de Schulte zu Horst, Parkstr 11, L Maria de Schulte zu Horst, F (05424) 5 01, PS Han 1297 26, Bk Dresdbank Fil Dissen, Spk Bad Rothenfelde, Volksbank Fil Dissen, Vvb Bahn, Bus, EzVvb 4 u. 10 Min, Bj 1900, 1954 modernisiert, Pl 40, 1-Zi 6, 2-Zi 5, 3-Zi 8, Zh, flkwW, Da, Pflabt



**3423 Bad Sachsa (Südharz)**

IM Alten-Erholungsheim Haus Seeblick, Bismarckstr 16, L Otto Bammel, F 5 15, Bk Volksbank Wolfsburg 64 25, Vvb Bahn, Bj 1964, Pl 30, 1-Zi 13, 2-Zi 4, 3-Zi 3, Zh, flkwW, Diät, Da, He, SR, Tr Innere Mission Wolfsburg e. V., Wolfsburg

IM Altenheim der Ev. Frauenhilfe Haus Feierabend, Talstr 6/7, Bj 1936/1956, 1-Zi 38, 2-Zi 9, Pflabt, Ölzh, Da, He

Altenheim Haus im Garten, Pfaffenberg 28, F 21 71, Bk Stspk 128, Vvb Bahn, eröffnet 1. 6. 1967, Pl 35, 1-Zi 6, 2-Zi 2, M-Zi 6, Zh, flkwW, Da, He, SR, Pflabt, Tr Marie Weckes, beratende Volkswirtin

Privatheim Blumenthal, Roonstr 6, Bj 1954, 1-Zi 11, 2-Zi 1, Ölzh, Da, He, Inh Rolf u. Doris Blumenthal

**3202 Bad Salzdetfurth**

Altenheim Haus Beisenherz, Brandströmstr 73, Bj 1951, 1-Zi 2, 2-Zi 1, Ölzh, Inh Elisabeth Beisenherz

Altenheim Haus Marie-Luise, Hermann-Strede-Str 4, Bj 1957/58, 1-Zi 10, Ölzh, Da, He, Inh Marie-Luise Heimsoth

Pension Schünemann, Wehrmeierfeld 22, Bj 1964, 1-Zi 5, Ölzh, Inh Dieter Willig

**5404 Bad Salzigt (Rhein)**

CV Haus Maria Irmina, Bopparder Str 38, F (06 742) 73 25, geg 1933, Pl 12, Da, Tr Genossenschaft der Schwestern vom hl. Geist, Koblenz

**6427 Bad Salzschlirf**

CV St. Josefsheim, Bonifatiusstr 4, F 3 16, Bk Krschk, Vvb Bahn, 20 Min, Bj 1945 übernommen, Pl 26, 1-Zi 6, 2-Zi 10, Zh, flkwW, Diät, Da, SR, Tr Genossenschaft der Armen-Schwestern vom hl. Franziskus, Aachen

**4902 Bad Salzuffen**

IM Erholungshaus Bergfrieden, Abt Altenheim, Freiligrathstr 11, Pl 32, Tr Westf. Diakonenanstalt Nazareth, Bethel

IM „Haus Bethesda“ Kinderkur- und Altenheim, Bismarckstr 27—29, L Oberin Alexa Strauer, F 30 23, Bk Stspk, PS Han 106 09, Vvb Bahn, EzVvb 1 km, Bj 1961/62, Pl 47, Zi 40, Zh, flkwW, Diät, Da, He, ev, Ewp, Tr Innere Mission

ÖH Städt. Altenheim „Feierabendhaus“, Wüstener Str 23, Pl 43, Tr Gemeinde Stadt Bad Salzuffen

**6208 Bad Schwalbach**

ÖH Kreisalten- u. Pflegeheim, Emserstr 1, Postf 45, L Helmut Gottlieb u. Oberschwester Hildegard Köhn, F 81 44, Bk Nassauische Spk 393000031, PS Ffm 190 88, Vvb Bahn, EzVvb 200 m, Bj 1895, Pl 93, 1-Zi 14, 2-Zi 28, 3-Zi 17, Pflabt, Zh, flkwW, Diät, Da, He, SR, Ewp, Tr Kreisverwaltung Untertaunus

Privataltenheim Bad Schwalbach, Brunnenberg, Tr Klara Laser

**2407 Bad Schwartau**

DPW Mathias und Charlotte Jäde-Stiftung, Riesebusch 32—34, L Schwester Elisabeth Lahrtz, F (0451) 40 60 33, Bk Krschk, Handelsbank Lübeck, Vvb Bus, EzVvb 2 Min, Bj 1909, Pl 60, 1-Zi 49, 2-Zi 4, 3-Zi 1, Zh, flkwW, Diät, Da, He, SR, Ewp



**2360 Bad Segeberg**

Alten- und Pflegeheim, Pl 78, Pflabt, Tr Propstei Segeberg, Bad Segeberg, Kirchplatz

DRK DRK-Altenheim, Bismarckallee 21, L Johanna Kehlert, F 26 44, Vvb Bahn, Pl 35, 2-Zi 20, Pflabt Zh, flwW, Diät, Da, He, SR Ewp, Tr DRK-Kreisverband Segeberg

Privataltenheim Waldfrieden, Bruchweg 9, Pl 6, Inh Frieda Horstmann

**6232 Bad Soden (Taunus)**

ÖH Kreisaltenheim, Tr Main-Taunus-Kreis

**8675 Bad Steben**

CV Caritasheim St. Hedwig, Abt Altenheim, Badstr 25, F 3 36, PS Nbg 811 04, Bj 1959, Pl 9, Da, Tr Caritasverband Bamberg e. V.

**7267 Bad Teinach**

Altenheim „Landhaus Bauer“, Panoramaweg, L Lucie Schleh-Bauer, F 1 73, Bk Krspk Calw 275, Vvb Bahn, EzVvb 1 km, Pl 17, Pflabt, Zh, flkwW, Diät, Da, He, SR, Ewp

Waldecker Hof, Station Bad Teinach, L Lucie Schleh-Bauer, F 1 43, Bk Krspk Calw 275, Vvb Bahn, EzVvb 1 km, Pl 50, Pflabt, Zh, flkwW, Diät, Da, He, SR, Ewp

**8170 Bad Tölz**

ÖH Altenheim Josef-Spital, Bahnhofstr 3, Bj 1752/1910, Pl 8, Tr Josef-Spital-Stiftung

Altenheim Josephsheim, -1, HeiBstr 31

CV Altes Marienstift, Marktstr 2, L Schwester M. Joleatha Vollnhals, F 6 67, Bk Stspk, Vvb Bahn, Busse, EzVvb Bhf 20 Min, Bahnbus 1 Min, Autobus 3 Min, Bj 1890

(Instandsetzung 1948—1960), Pl 47, 1-Zi 47, Zh, flkwW, Diät, Da, SR, kath, Tr Stiftung Marienstift, 8000 München 19, Klugstr 144

ÖH Darlappheim, Altenheim, Merzstr 10, Bj 1946, Pl 18, Tr Stadt Bad Tölz

IM Ev. Altenheim, Buchnerstr 22, Bj 1918, Pl 20, Tr Innere Mission, München

CV P. Rupert Mayer-Heim, Königsdorfer Str 69, Bk Hypothekbank Kto 25 221 d. Stiftung Marienstift, München, Vvb Bahn, Busse, EzVvb Bhf 30 Min, Bahnbus 10 Min, Autobus 3 Min, Bj 1966, Pl 115, 1-Zi 115, Zh, flkwW, Lichtruf, Waschkabine, Fußbadewanne, WC, Da, SR, kath, Tr Stiftung Marienstift, 8000 München 19, Klugstr 144

**6368 Bad Vilbel**

IM Altenheim Heilsberg, -Heilsberg, Pestalozzistr 10, L Gerhard Dierstein, F 30 38 u. 39 38, Bk Krspk 4373, PS Ffm 1842 37, Vvb Bahn u. Bus, EzVvb 100 m, Bj 1961 u. 1965, Pl 164, 1-Zi 25, 1-Zi mit Erker 12, 1-Zi mit Balkon 71; 1-Zi mit Balkon, Bad, WC 4; 2-Zi 2, 2-Zi mit Erker 3, 2-Zi mit Balkon 7; 2-Zi mit Balkon, Bad, WC 4; Pflegeabt: 1-Zi mit Balkon 4, 4-Zi mit Balkon 4, Zh, flkwW, Diät, Da, He, SR, ev, Tr Hilfswerk der Ev. Kirche in Hessen und Nassau, Hauptbüro in 6000 Frankfurt/M., Neue Schlesingergasse 24

**7967 Bad Waldsee**

ÖH Bürgerheim, F 80 08, Pl 12, Tr Stadt Waldsee (verbunden mit Kurheim)

ÖH Städt. Spital zum hl. Geist, Hauptstr 16, L Schwester Oberin Mirella, Verw. K. Walser, F 2 41/0 05, Bk Krspk 30063, PS Stgt 611 41, Vvb Bahn, Bj 1659, Pl 45, 1-Zi 8, M-Zi 17, Zh, flkwW, Da, He, SR, Tr Stadt Bad Waldsee



**3590 Bad Wildungen**

IM Ev. Altenheim, Hufelandstr 14, F 3 75, Bk Volksbank 690, Vvb Bahn, Bus, EzVvb 3 Min, Bj 1907 (Umbau 1959), Pl 50, 1-Zi 38, 2-Zi 6, Zh, flkwW, Diät, Da, He, Tr Hessisches Siechenhaus e. V., Hofgeismar

ÖH Städt. Altenheim Helenenhof, Breiter Hagen 6, Pl 16, Tr Stadt Bad Wildungen

**8532 Bad Windsheim**

IM Pfarrtöchterheim Bad Windsheim e. V., Bahnhofplatz 3, L Pfarrer H. Rupprecht, F 4 43, Bk Spk 375, PS Nbg 156 16, Vvb Bahn, Bj 1887 (Neugestaltung 1962/63), Pl 40, 1-Zi 40, Pflabt, Zh, flkwW, Diät, Da, SR, ev, Ewp, Tr Verein Pfarrtöchterheim Windsheim e. V.

DPW Städt. Altenheim, Spitalstr 3, L Stadtoberinspektor Max Frey, F 6 35, PS Nbg 302 54, Vvb Bahn, Pl 15, 1-Zi 5, 2-Zi 5, Krankenhaus im gleichen Gebäude, Zh, flW, Diät, Da, He, SR, Ewp, Tr Hospitalstiftung Bad Windsheim

**8937 Bad Wörishofen**

Justinaheim, Hahnenfeldstr 40, Pl 21, Inh Paula Dillian

**7954 Bad Wurzach ü. Biberach (Riß)**

ÖH Städt. Altenheim, Marktstr 2, F 3 19, Pl 16, Zi 10, Tr Stadt Bad Wurzach (verbunden mit Krankenhaus)

**7460 Balingen (Württ)**

IM Ev. Alten- und Pflegeheim, Ostendorfer Str 81—83, F 75 10, Bk Krspk 1600, PS Stgt 282 83, Vvb Bahn, EzVvb 500 m, Bj 1961/62, Pl 90, 1-Zi 35, 2-Zi 30, Pflabt, Zh, flkwW, Aufzug, Diät, Da, He, SR, ev, Tr Ev. Heimstiftung e. V., 7000 Stuttgart, Augustenstr 38 B

**5983 Balve Kr. Arnsberg (Westf)**

CV Maximilian-Kaller-Heim, Nr. 10, Pl 8, Tr Maximilian-Kaller-Heim e. V.

**8600 Bamberg**

IM Albrecht-Dürer-Heim, Albrecht-Dürer-Str 11, Bj 1964, Pl 60, Pflpl 16, Tr Innere Mission

CV Altenwohnheim für Männer u. Frauen, Jakobsberg 7/9, (Bau geplant), Tr Diözesan-Caritasverband Bamberg e. V.

S Antonistift, St.-Getreu-Str 2, Bj 1878/1925, Pl 177, Pflpl 46, Tr Antonistiftung

S Bürgerspital, Michaelsberg 10 d, Bj 1696/1742, Pl 168, Pflpl 2, Tr Bürgerspital

IM Ev. Altenheim, Eisgrube 18, Bj 19. Jh., Pl 6, Tr Diakonie der ev.-luth. Kirchengemeinde e. V.

IM Ev. Altenheim, Heiliggrabstr 63, Bj um 1930, Pl 11, Tr Diakonie der ev.-luth. Kirchengemeinde e. V.

IM Ev. Altenheim der Inneren Mission, Schützenstr 60, Bj 1951, Pl 108, Tr Innere Mission

CV Maria-Hilf-Heim, Abt Altenheim, Stephansplatz 2, F 2 36 22, PS Nbg 412 43, Bj 1887, Pl 23, Da, Tr Erzb. Friedrich v. Schreiber'sche Stiftung

S Martha Asyl, Färbergasse 3, Bj 1889, Wo 16, Tr Martha-Asyl-Stiftung

CV St. Kunigundis-Stift, Mittlerer Kaulberg 38, F 2 35 43, Bj 1892, Pl 24, Da, Tr Metropolitankapitel

CV St. Ottoheim, Ottostr 8 u. Hainstr 24, F 2 79 34, PS Nbg 565 24, Bj 1948/1956, Pl 87, Da, He, Tr Caritasverband Bamberg e. V.

CV St. Walburgisheim, Jakobsberg 4, F 2 26 86, PS Nbg 52 86, Bj 1925, Pl 36, Da, Tr Caritasverband Bamberg e. V.



**5950 Bamenohl**

üb. Finnentrop (Sauerl)

ÖH Altenheim Schloß Bamenohl, Hauptstr 7, Pl 50, Tr Amt Serkenrode, Finnentrop

**3211 Banteln**

DRK Kreisaltenheim, Bj 1905, 1-Zi 3, 2-Zi 5, 4-Zi 3, 5-Zi 5, Pflabt, Ölzh, Da, He, Tr DRK-Kreisverband Alfeld (Leine)

**7967 Bärenweiler Post Kißlegg (Württ)**

S Fürstl. Hospital, Schloß Zeil, F (07 563) 3 57, Pflpl 40, Zi 9, Tr Stiftung der fürstl. Standesherrschaft Wolfegg (in erster Linie für Bürger der Herrschaftsgemeinden)

**2072 Bargtheide (Holst)**

Privatpflegeheim Cakir, Hasselbusch 4, Pl 22, Pflabt

**2331 Barkelsby üb. Eckernförde**

ÖH Altenheim Barkelsby, Pl 25, Tr Zweckverband von 13 pol. Gemeinden

**4954 Barkhausen (Porta Westfalica)**

IM Altenheim-Osthaus-Stiftung, Blumenstr 14, Pl 6, Tr Ev. Kirchengemeinde

**2202 Barmstedt (Holst)**

ÖH Alten- und Pflegeheim, Brunnenstr 17, Pl 62, Tr Zweckverband

**2847 Barnstorf Bz. Bremen**

DRK DRK-Altenheim Barnstorf, Bahnhofstr 16, Bj Altbau, früher Hotel, 1-Zi 12, 2-Zi 5, 3-Zi 1, 4-Zi 1, Zh, Da, He, Pflabt

**4924 Barntrop**

IM Altenheim der Inneren Mission, Frettholz 4, L Diakon Johannes Ernst, F 2 90, Bk Stspk 302, Vvb Bus, Bj 1958, Pl 60, Zi 42, Zh, flkwW, Da, He, SR, ev, Tr Landesverein für Innere Mission Lippe, Detmold

**2819 Barrien Bz. Bremen**

ÖH Kreisaltenheim, Hauptstr 42-46, L Heinz Stricker, F (04 242) 26 41, Bk Krschk 490, Vvb Bahn u. Bus, Bj 1928 u. 1958/59, Pl 84, 1-Zi 6, 2-Zi 29, 3-Zi 5, M-Zi 1, Ölzh, flkwW, Diät, Da, He, SR, Bau eines Fahrstuhles geplant, Tr Landkreis Grafschaft Hoya in Syke

**3013 Barsinghausen**

IM Ev. Altenheim Brigittentift, Waldstr 1, F 20 64, Bj 1900/1960, 1-Zi 26, 2-Zi 7, Pflabt, Ölzh, Da, He

IM Marienstift, Schillerstr 1, Bj 1904/1956, 1-Zi 7, 2-Zi 5, 3-Zi 1, 5-Zi 1, Ölzh, Da, Tr Verein für Gemeindediakonie Barsinghausen e. V.

**7181 Bartenstein (Württ)**

CV Caritaspflegeheim, Schloß, F 2 18, gegr 1945/46, Pl 80, Pflabt, Da, He, Tr Caritasverband für Württemberg e. V., Stuttgart

**3559 Battenberg üb. Frankenberg (Eder)**

DRK DRK-Altenheim, L Frau von Grolman, F 2 43, Vvb Bahn u. Bus, EzVvb Bhf 1,5 km, Bus 1 km, Bj 1958, Pl 58, 1-Zi 26, 2-Zi 16, Zh, flkwW, Diät, Da, He, SR, Pflegestation gepl., Tr DRK-Kreisverband Frankenberg (Eder)



**8901 Batzenhofen ü. Augsburg**

IM Altenheim Sonnenhof, Bj 1925/1964, Pl 74, Pflpl 10, Tr Innere Mission Augsburg

**6587 Baumholder**

CV Altenheim der kath. Kirchengemeinde, Kirchstr 11, F (06 523) 391, gegr 1948, Pl 10, Da, He, Tr Kath. Kirchengemeinde

**4454 Bawinkel ü. Lingen (Ems)**

CV Altenheim St. Marienstift, F 2 42, Vvb Bus, Bj 1930/1956, 1-Zi 17, 2-Zi 1, Zh, flkwW, Diät, Da, SR, Ewp, Tr Kath. Kirchengemeinde

**8580 Bayreuth**

CV Altenheim, -Moritzhöfen, Bj im Bau (Fertigstellung 1968), Pl 115, Pflabt, Da, He, Tr Kath. Kirchengemeinde

IM Altenheim der Stadtmission Bayreuth, Geschwister-Scholl-Platz 1, Pl 90, Pflpl 20, Tr Innere Mission

S Altenheim Jean-Paul-Straße, Jean-Paul-Str 18, Bj 1945, Pl 17, Tr Hospital-Stiftung

S Altenheim Lisztstraße, Lisztstr 21, Bj 1934, Pl 50, Tr Hospital-Stiftung Bayreuth

IM Altenheim Späth'sche Stiftung, Grüner Baum 18, Bj 1948/1956, Pl 29, Tr Diakonissen-Mutterhaus Hensoltshöhe, Gunzenhausen

S Altenwohnheim Seelhaus, Graben 15, Wo 15, Tr Almosenkasten-Stiftung und Vereinigte Dienstbotenstiftungen

S Bürgerhospital Altenwohnheim, Maxstr 64, Bj 14. Jh., Wo 20, Tr Hospital-Stiftung

IM Ev. Alten- u. Pflegeheim, -2, Ludwig-Thoma-Str 4

IM Hermanna-Lienhardt-Heim, Richard-Wagner-Str 52, Bj 1929, Pl 22, Tr Diakonissen-Mutterhaus Hensoltshöhe, Gunzenhausen

IM Mühlhofer-Stift, Alten- u. Pflegeheim, Postf 971, Schellingstr 19, Bj 1963, F 52 93, Pl 78, Pflpl 72, Tr Rummelsberger Anstalten der Inneren Mission e. V.

**8163 Bayrischzell**

Altenheim Bayrischzell, Hauptstr 5

**3521 Beberbeck ü. Hofgeismar**

IM Ev. Altenheim, L Diakon Johannes Uschner, F 1 25, Bk Krspk 5077, Vvb Bahn u. Bus, EzVvb 7 km, Bj Umbau 1937, Pl 70, 1-Zi 12, 2-Zi 12, M-Zi 10, Pflabt, Zh, flkwW, Diät, Da, He, SR, Tr Hessisches Siechenhaus e. V., Hofgeismar

**8802 Bechhofen ü. Ansbach (Mittelfr)**

Privataltenheim Babette Lang, Am Bahndamm 224

**6639 Beckingen (Saar)**

CV Pius-Haus, Talstr 44, L Schwester Oberin der Salvatorianerinnen, F 29 25, Bk Krspk 109403, Vvb Bahn, Bj Umbau 1957, Pl 6-7, 2-Zi 3, Zh, flkwW, Diät, Da, SR, Tr Katholische Kirchengemeinde

**4720 Beckum Bz. Münster (Westf)**

ÖH Städt. Altenheim „St. Vinzenzhaus“, Südstr 13, L Schwester Bonita, F 36 96, Bk SpSpk 583, PS Dtmd 22 48, Vvb Bahn u. Bus, EzVvb 10 Min, Bj 1850, Pl 40, 1-Zi 11, 2-Zi 13, 3-Zi 1, Zh, Diät, Da, He, SR, Neubau gepl., Tr Stadtverwaltung Beckum



**5152 Bedburg Bz. Köln**

CV St. Hubertusstift, Abt Altenheim, Hundsgasse 3, gegr 1862, Pl 24, Tr Kath. Kirchengemeinde St. Lambertus

**5921 Beddelhausen ü. Berleburg**

DPW Haus Ederhöhe, L Erika von Uckro, F (02 755) 251, Bk Spk, PS Dtmd 774 46, Bj 1910, Pl 28, 1-Zi 24, 2-Zi 2, Zh, flkwW, Diät, Da, He, SR, Ewp, Tr Sozialwerk der Christengemeinschaft NRW, 5900 Siegen, Bergstr 31

**8551 Behringersmühle ü. Forchheim (Oberfr)**

ÖH Kreisaltenheim, Nr. 15, Bj 1952/1964, Pl 93, Tr Landkreis Pegnitz

**3301 Beienrode ü. Braunschweig**

IM Haus der Helfenden Hände, Bj 1952/1956, (altes Herrenhaus ren.), 1-Zi 32, 2-Zi 3, Ölzh, Da, He, Tr Flüchtlingselbsthilfswerk

**4501 Belm**

CV Haus St. Marien, Astruper Weg, F 81 02, Bk Krspk Osnabrück 14, PS Han 744 30, Vvb Bus, EzVvb 10 Min, Bj 1963, Pl 58, 1-Zi 47/36, 2-Zi 11, Zh, flkwW, Da, He, Pflabt, Diät, SR, Tr Mutterhaus der Liebfrauenswestern Haus St. Marien

**2106 Bendestorf ü. Hamburg-Harburg**

Privataltenheim Ballhausen, Nr. 26, Bj 1895/1963, Pl 30, 1-Zi 24, 2-Zi 3, Pflabt, Zh, Da, He

**5413 Bendorf (Rhein)**

ÖH Altenheim der Stadt Koblenz, Hauptstr 159, F 6 31, Vvb Kevag, EzVvb 3 Min, Pl 79, 2-Zi 10, M-Zi 12, Zh, Diät, Da, SR, Tr Stadt Koblenz

Altenheim im St. Josefskrankenhaus, Entengasse 4—6

IM Ev. Altenheim, Hauptstr 59, F 6 95, Pl 15, Da, Tr Ev. Kirchengemeinde

**4781 Benninghausen ü. Lippstadt**

ÖH Landespflegeanstalten, Altenheimabteilung, Hauptstr 100, Pl 500, Pflabt, Tr Landschaftsverband Westfalen-Lippe, Münster

**5060 Bensberg**

CV Alten- u. Pflegeheim im Kardinal-Schulte-Haus, Postf 144, Overathstr 21—23, F 30 67, 34 67, gegr 1948, Pl 40, Pflpl 120, Tr Erzbischöfl. Generalvikariat, Köln

CV St. Josefshaus, -Refrath, Junkersgut 10—14, gegr 1935, Pl 43, Pflpl 36, Da, He, Tr Genossenschaft der Pallottinerinnen, Limburg (Lahn)

**6140 Bensheim**

IM Altenheim Wiesengrund, 6142 -Auerbach, Mühlthalstr 33, F 26 90, Tr Ev. Verein für Innere Mission, Worms, Wielandstr 12

Altenwohnheim Haus Brandt, Ernst-Ludwig-Str 29, F 25 96, Tr Lucie Gebhardt

CV Caritasheim St. Elisabeth, -Schönberg, Heidelberger Str 50, F 30 86, PS Ffm 454 79, gegr 1960, Pl 105, Pflpl 35, Da, He, Tr Caritasverband e. V., Darmstadt

Christl. Altenheim Waldruhe, 6142 -Auerbach, Mühlthalstr 13

CV Heilig-Geist-Hospital, Hauptstr 81—87, L Verwalter Schader, F 23 36, Bk Bzspk, Vvb Bahn, EzVvb 200 m, Bj vor 1900, Pl 15, 1-Zi 7, 2-Zi 4, Zh, flkwW, Pflabt, Diät, Da, He, SR



**4442 Bentheim**

IM Altenheim Schloß Bentheim, Bj 16. Jh, 1949/1964, 1-Zi 12, 2-Zi 7, Ölzh, Da, He, Tr Reformierte Landeskirche Nordwestdeutschland

ÖH Kreisaltenheim, Bahnhofstr 22, Bj 1952/63, 1-Zi 7, 2-Zi 35, Ölzh, Da, He, Pflabt

**8240 Berchtesgaden**

ÖH Altenheim Bürgerheim-Bruderschaft, Salzburger Str 5 u. 7

CV Caritas-Altenheim Villa Kanzel, Hanielstr 13, F 24 82, Bj 1955, Pl 42, Pflabt, Da, He, Tr Caritasverband der Erzdiözese München u. Freising

**8850 Berg Post Donauwörth**

DRK Alten- u. Pensionistenheim des Bayerischen Roten Kreuzes, Am Zollfeld 7, Bj 1958/1960, Pl 60, Tr BRK-Kreisverband Donauwörth

**7991 Berg üb. Friedrichshafen**

CV St. Martinsheim, F (07 541) 33 25, Bj 1925, Pl 29, Zh, Da, He, Tr Priesterverein St. Martinus, Stuttgart

**4576 Berge Kr. Bersenbrück**

CV Haus Lambertus, Kath. Schwesternhaus Abt Altenheim, F 2 45, Bj 1921, 1-Zi 10, 3-Zi 1, Zh, Ofh, Ölzh, Da, He, Pflabt, Tr Kath. Kirchengemeinde

**3103 Bergen Kr. Celle**

IM Ev. Altenheim, Bahnhofstr 44, Postf 30, L Diakon Erich Rebenstorff, F 4 80, Bk Krspk, Vvb Bahn u. Bus, EzVvb 100 m, Bj 1911 u. 1958, Pl 45, 1-Zi 18, 2-Zi 9, 3-Zi 3, Zh, flkwW, Pflabt, Diät, Da, He, SR, ev, Tr Innere Mission

**3134 Bergen (Dumme)**

ÖH Heinrich-Jeberjahnstift, Breite Str 27, Bj 1850/1965, 1-Zi 7, Ölzh, Ofh, Da, He, Tr Gemeinde Bergen

**2162 Bergfried Post Steinkirchen üb. Stade**

ÖH Altenheim, F 2 18, Bk Altländer Spk, Vvb Bus, EzVvb 10 Min, Pl 57, Pflabt, Zh, Diät, Da, He, SR, Tr Landkreis Stade

**2391 Berghof Post Harrislee üb. Flensburg**

DRK DRK-Altenheim Berghof, F (0461) 2 58 96, Pl 60

**5609 Bergisch Born**

IM Alten- und Pflegeheim der Inneren Mission, Bornefelder Str 39, Pl 185, Tr Rhein. Gesellschaft für Innere Mission, Langenberg

**5070 Bergisch Gladbach**

CV Altenheim „Haus Blegge“, Paffrather Str 265, L Missionsschwestern v. hlst. Herzen Jesu, F 30 50, Vvb Bahn, EzVvb 10 Min, Pl 25, 1-Zi 25, Zh, flkwW, Diät, Da, SR, kath, Tr Missionsschwestern v. hlst. Herzen Jesu, Hiltrup

CV Caritashaus Margarethenhöhe, Margarethenhöhe 24, F 43 62, Bj 1947, Pl 100, Pflpl 12, Tr Diözesan-Caritasverband, Köln

**5409 Bergnassau-Scheuern üb. Nassau (Lahn)**

S Heilerziehungs- u. Pflegeanstalt Scheuern, F (02 604) 3 13/14, Pl 24, Da, He, Tr Stiftung Heilerziehungs- und Pflegeanstalt Scheuern



**5283 Bergneustadt**

- IM Ev. Altenheim Bergneustadt, Grotenbachstr 57 u. Hauptstr 41, Pl 65, Tr Ev. Kirchengemeinde

**6748 Bergzabern**

Haus am Wonneberg, Wiesenstr 20/22, F 2 93, Pl 18, Da, He, Tr Methodistenkirche in Deutschland, Frankfurt (M)

- CV St. Paulusstift, Abt Altenheim, Talstr 415, Liebfrauenberg, F (06 343) 5 05, PS Lshfn 171 69, Bj 1899, Pl 106, Pflabt, Da, Tr Kongregation der Schwestern vom hl. Paulus, Herxheim

**5799 Beringhausen Kr. Brilon**

- CV St. Franziskushaus, Bundesstr 52, F (02991) 3 54, Bj 1919, Pl 45, Pflpl 20, Da, He, Tr Genossenschaft der Franziskanerinnen, Salzkotten

**2419 Berkenthin ü. Ratzeburg**

- ÖH Kreispflegeheim, Tr Landkreis Herzogtum Lauenburg

**5321 Berkum ü. Bad Godesberg**

- CV St. Elisabeth-Haus, Hauptstr 16, F 1 21 14, gegr 1898, Pl 70, Da, He, Pflabt, Tr Limbach-Stiftung

**5920 Berleburg**

- IM Ev. Alten- u. Pflegeheim Sählings-Wehme, An der Gontshardslust, Pl 76, Pflabt, Tr Ev. Hilfsverein e. V., Bielefeld

**1000 Berlin**

- DPW Adventheim Steglitz, -41, Grunewaldstr 39, F 72 64 65, Pl 56, Da, He, Tr Advent-Wohlfahrtswerk e. V.

- DPW Agnes-Karll-Heim, -31, Hanauer Str 63, F 83 22 70, Pl 23

Alba - Langenskjöld - Heim, -45, Weddigenweg 70, F 73 10 55, Pl 63

- VPA Altenheim Guminski, -19, Heerstr 109, L Schwester Ruth Guminski, F 3 04 35 10, Vvb Bus u. S-Bahn, Bj 1926, Pl 16, 1-Zi 13, 3-Zi 1, Zh, flW, Diät, Da, He

- VPA Altenheim Anna Oberg, -33, Hubertusbader Str 14, L Anna Oberg, F 89 64 50, Bk Berliner Bank, Vvb Bus, Bj 1913, Pl 12, Zi 12, Zh, flkW, Da, He, kath

- VPA Altenheim Dr. Arendt, Hella Arendt, -27, Beatestr 41, L Hella Arendt, F 4 31 31 41, PS Bln-West 831 96, Vvb Bus A 20, EzVvb 200 m, Bj 1932, Pl 16, 1-Zi 16, Ölzh, flkW, Diät, Da, He, SR

Altenheim Britz, -47, Buckower Damm 31—41, F 6 01 71 10, Pl 250

- AWO Altenheim der Arbeiterwohlfahrt der Stadt Berlin e. V., -49, Augsburger Str 18 u. Horstwalder Str (im Bau), F 7 44 88 67, Pl 172, Da, He

- IM Altenheim der Berliner Baptisten-Gemeinde, -62, Hauptstr 126, F 71 41 40, Pl 5

- DPW Altenheim der Heilsarmee, -61, Johanniterstr 8, F 66 01 08, Pl 42

- DPW Altenheim der Heilsarmee, -62, Hauptstr 128, F 71 16 90, Pl 54

Altenheim der Jüd. Gemeinde zu Berlin, -65, Iranische Str 3, L Joseph Hirsch, F 46 15 84 u. 46 26 06, Bk Berliner Bank Depka 34, Vvb Bus, EzVvb 50 m, Bj ca 1906, Pl 120, Zi 110, Zh, flkW, Diät, Da, He, SR, jüd., Ewp, Tr Jüd. Gemeinde zu Berlin

Altenheim des Allgemeinen Blindenvereins Berlin e. V., -45, Alte-nauer Weg 7—8, L Elsa Schiele, F 73 92 51, Bk Berliner Bank Depka 4, Vvb Bus A 17, EzVvb 3 Min, Bj 1964, Pl 64, 1-Zi 54, 2-Zi 5, Zh, flkW, Einbauschrank, Balkon, Diät, Da, He, SR, Ewp, Tr Allgemeiner Blindenverein Berlin e. V., -33, Auerbacher Str 7



- CV Altenheim des Kath. Schwesternverbandes, -21, Waldenserstr 7, F 35 27 51, PS Bln-West 237 93, Bj 1907, Pl 23, Tr Kath. Schwesternverband Deutschlands, Berufsorganisation e. V.
- ÖH Altenheim „Erich Raddatz“, -44, Sonnenallee 298/302, F 6 87 25 45 / 8 10, Pl 352
- DPW Altenheim für Christliche Wissenschaffter, -37, Argentinische Allee 11, F 84 66 08, Pl 26
- IM Altenheim „Heinrich-Grüber-Haus“, -37, Teltower Damm 124, F 84 24 46, 1-Zi 49, Da, He, Tr Stiftung Ev. Hilfsstelle für ehemalige Rassenverfolgte
- CV Altenheim Hl. Kreuz, -31, Hildewardstr 3, F 87 32 42, PS Bln-West 394 76, Bj 1947, Pl 18, Da, Tr Kath. Kirchengemeinde Hl. Kreuz
- ÖH Altenheim Hottengrund, -22, Lanzendorfer Weg, L Stadtoberinspektor Krüger, F 3 69 70 39 u. 3 69 70 30, PS Bln-West 55 80, Vvb Bus, Kleinbuszubringer, EzVvb bis auf den Hof, Bj 1936, Pl 509, 1-Zi 2, 2-Zi 103, 3-Zi 79, 4-Zi 16, Pflabt, Zh, Waschräume, Diät, Da, He, SR, Umgestaltung in 1-Zi u. 2-Zi geplant, Tr Bezirksamt Spandau, Abt. Sozialwesen, 1000 Berlin 20, Flankenschanze 46
- ÖH Altenheim Hottengrund, -22, Lanzendorfer Weg, L Stadtoberinspektor Bruno Krüger, F 3 69 70 39 u. 3 69 70 30, Bk Bezspk, PS Bln-West 55 80, Vvb Bus A 35, Bj 1936, Pl 398, 1-Zi 40, 2-Zi 128, 3-Zi 10, 4-Zi 18, Pflabt u. Blindenstation, Zh, flkwW, Diät, Da, He, SR, Tr Bezirksamt Spandau von Berlin, Abt. Sozialwesen, -20, Flankenschanze 46
- VPA Altenheim Johann Jansen, -28, An der Buche 17/19, F 4 01 13 88, Bk Stspk, Vvb S-Bahn, U-Bahn u. Bus A 12 u. A 15, EzVvb 2 Min, Bj 1910, Pl 22, Zi 22, Zh, flW, Diät, Da, He, SR, Ewp, Inh Johann Jansen
- Altenheim Konradshöhe des Arbeiter-Samariter-Bundes, -27, Rohrweihstr 15
- DPW Altenheim Mariannenhau, -33, Goßlerstr 2-4, F 76 18 29, Pl 20
- DRK Altenheim Neukölln, -44, Rübelandstr 13, F 62 93 23, Pl 58, Tr Deutsches Rote Kreuz
- ÖH Altenheim Plötzensee, -65, Nordufer 28, F 4 55 30 11/70 93, Pl 101, Da, He, Tr Bezirksamt  
Altenheim Potsdamer Straße, -37, Potsdamer Str 30
- DRK Altenheim Ruhleben I, -19, Jasminweg 5+6, F 3 04 68 06, Pl 12, Tr Deutsches Rotes Kreuz, Berlin
- IM Altenheim St. Michael, -45, Baseler Str 35/37, F 73 43 96, Pl 44
- ÖH Altenheim Schönwalder Straße, -20, Schönwalder Str 50/51, L Heinrich Rohe, F 37 03 11 App. 242, Bk Bzspk, PS Bln-West 55 80, Vvb Schnellbus A S 1, Straßenbahn 54, Bj 1856, Pl 55, 1-Zi 13, 2-Zi 17, 4-Zi 2, Ofh, flkwW im Flur, Diät, Da, He, SR, Tr Bezirksamt Spandau von Berlin, Abt. Sozialwesen, -20, Flankenschanze 46  
Altenpension „Zu Hause“, Elisabeth Schmidt, -45, Reichensteiner Weg 1 a, F 76 60 65
- DPW Altenheim Sonneck im Lazarus-Krankenhaus, -65, Bernauer Str 118, F 46 44 21, Pl 16
- ÖH Altenheim Tiergarten, -21, Lehrter Str 68, F 35 00 54 48, Pl 294, Da, He, Tr Bezirksamt
- VPA Altenpflegeheim Abendfrieden, -38, Schopenhauerstr 71, L Oberin Dorothea Templin, F 80 61 43, PS Bln-West 1227 80, Vvb Bus A 18, A 3, A 53, EzVvb 5 Min, Bj 1906, 1909, 1912 u. 1913 (4 Häuser), Pl etwa 100, 1-Zi 28, 2-Zi 22, 3-Zi 15, Zh, Diät, Da, He, SR, Ewp
- ÖH Alten- und Altenwohnheim Heinrich-Plett-Haus, -61, Blücherstr 26-26a, Pl 210, Wo 124, Da, He, Tr Bezirksamt



- DPW Alten- u. Pflegeheim des Arbeiter-samariterbundes, -27, Nußhäger-str 47, F 43 83 07, Pl 19  
Alten- und Pflegeheim Oberin Lieselotte Grambow, -19, Frankenallee 2, F 3 02 31 21, 2. Haus Frankenallee 4
- ÖH Altenwohnheim I, -21, Seydlitzstr 21—22, Pl 150; Altenwohnheim II, -21, Lehrter Str 69, Pl 80; Altenwohnheim III, -21, Seydlitzstr 20, Pl 94, F 35 00 54 49, Da, He, Tr Bezirksamt
- S Altenwohnheim Alexandra-Stiftung, -49, Riedingerstr 10, F 70 94 62, Wo 44, Da, He
- ÖH Altenwohnheim „An der Spekte“, -20, Rockenhausener Str 12/14, L Schwester Christina Krause, F 37 03 11 App 680, Bk Bzspk, PS Bln-West 55 80, Vvb Bus, EzVvb 2 Min, Bj 1964, Pl 114, Wo 107, Zh, fkwW, Da, He, SR, Tr Bezirksamt Spandau von Berlin, Abt. Sozialwesen, -20, Flankenschanze 46
- ÖH Altenwohnheim Britz, -47, Buschkrugallee 138—149, F 62 02 91 / 10, Pl 104, Da, He, Tr Bezirksamt  
Altenwohnheim der Heilsarmee, -41, Dickhardtstr 52—53, F 85 57 90, Pl 67, Da, He  
Altenwohnheim der Heilsarmee, -41, Fregestr 53, F 83 73 30, Pl 16, Da, He
- IM Altenwohnheim der Ruferkirche, -51, Amendestr 16, L Pastor Katthaen, F 49 92 35, 1-Zi-Wo 19, 1<sup>1/2</sup>-Zi-Wo 3, Da, He, Tr Ev. Gemeinschaft
- ÖH Altenwohnheim der Stadt Berlin, -21, Bremer- Ecke Wiciefstr, Wo 152 (im Bau)
- ÖH Altenwohnheim der Stadt Berlin, -28, Zabel-Krüger-Damm, Pl 98, Tr Bezirksamt
- ÖH Altenwohnheim der Stadt Berlin, -30, Barbarossastr 58—60, F 26 53 60, Pl 109, Da, He, Tr Bezirksamt
- ÖH Altenwohnheim der Stadt Berlin, -31, Güntzelstr 4, F 2 11 32 84, Pl 56, Da, He, Tr Bezirksamt
- ÖH Altenwohnheim der Stadt Berlin, -31, Helmstedter Str 6, F 2 11 32 71, 1-Zi 42, Da, He, Tr Bezirksamt
- ÖH Altenwohnheim der Stadt Berlin, -31, Konstanzer Str 36, F 87 07 36, Wo 25, Da, He, Tr Bezirksamt
- ÖH Altenwohnheim der Stadt Berlin, -33, Auguste-Viktoria-Str / Wangenheimstr, 1-Zi 92, Da, He, Tr Bezirksamt
- ÖH Altenwohnheim der Stadt Berlin, -33, Friedrichshaller Str 42, F üb 89 50 61, Wo 9 (für Ehepaare), Tr Bezirksamt
- ÖH Altenwohnheim der Stadt Berlin, -33, Friedrichshaller Str 44—46, F 89 67 52, Wo 83, Tr Bezirksamt
- ÖH Altenwohnheim der Stadt Berlin, -37, Johannesstr 21—22, F 84 32 81 / 6 48, Pl 105, Da, He, Tr Bezirksamt
- ÖH Altenwohnheim der Stadt Berlin, -41, Riemenschneiderweg 1—3, F 78 01 29 68, Pl 124, Da, He, Tr Bezirksamt
- ÖH Altenwohnheim der Stadt Berlin, -45, Holtheimer Weg 25/27, F 72 02 41 / 6 29, Pl 146, Tr Bezirksamt
- ÖH Altenwohnheim der Stadt Berlin, -45, Oberhofer Weg 32—34, F 7 73 67 92, Pl 56, Tr Bezirksamt
- ÖH Altenwohnheim der Stadt Berlin, -45, Ostpreußendamm 31, F 72 02 41 / 6 11, Pl 48, Tr Bezirksamt
- ÖH Altenwohnheim der Stadt Berlin, -51, Holländerstr 54, F 4 55 30 11 / 70 97, Wo 210, Tr Bezirksamt
- ÖH Altenwohnheim der Stadt Berlin, -52, Zobelitzstr 117, F 4 12 88 17, Pl 152, Da, He, Tr Bezirksamt
- ÖH Altenwohnheim der Stadt Berlin, -61, Schwiebuser Str Ecke Mehringdamm, Wo 117 (im Bau)
- ÖH Altenwohnheim der Stadt Berlin, -62, Martin-Luther-Str 25—27, F 78 01 24 32, Pl 68, Da, He, Tr Bezirksamt
- ÖH Altenwohnheim der Stadt Berlin, -62, Meraner Str 45, F 78 01 24 30, Pl 126, Da, He, Tr Bezirksamt



- ÖH Altenwohnheim der Stadt Berlin, -65, Barfußstr 22, F 4 55 30 11 / 70 95, Wo 142, Da, He, Tr Bezirksamt
- ÖH Altenheim der Stadt Berlin, -65, Schulstr 91—97, F 4 55 30 11 / 70 91, Pl 248, Da, He, Tr Bezirksamt
- ÖH Altenwohnheim „Friedrich-Küterhaus“, -42, Strelitzstr 15—17, F 75 02 61 / 6 49, Pl 121, Da, He, Tr Bezirksamt
- ÖH Altenwohnheim „Falkenhagener Feld“, -20, Eiserfelder Ring 9, F 37 03 11 App 828 oder 821, PS Bln-West 1339 90, Vvb Bus, EzVvb 5 Min, Bj 1966, Pl 130, Wo 130, Zh, flkW, Heißwasserbereiter, Da, He, SR, Tr Bezirksamt Spandau von Berlin, Abt. Sozialwesen, -20, Flankenschanze 46
- ÖH Altenwohnheim „Hospital zum Heiligen Geist“, -20, Fehrbelliner Str 16, L Heinrich Rohe, F 37 03 11 App 178, Bk Bzspk, PS Bln-West 55 80, Vvb Schnellbus A S 1, Bus 34 u. Straßenbahn 54, EzVvb 3 Min, Bj 1890, Pl 16, Wo 16, Ofh, flkW, Da, SR, ev, Tr Kuratorium der Stiftung „Hospital zum Heiligen Geist“, Bezirksamt Spandau, Abt. Sozialwesen, -20, Flankenschanze 46
- ÖH Altenwohnheim Kreuzberg, -36, Wiener Str 58, Reichenberger Str 95a u. 96, F 18 01 61 / 8 51, Pl 212, Da, He, Tr Bezirksamt Kreuzberg
- ÖH Altenwohnheim Lankwitz, -46, Dessauer Str 18, F 72 02 41 / 8 60, Pl 13, Tr Bezirksamt
- ÖH Altenwohnheim Lankwitz, -46, Mudrastr 1, 5, 9, 11, F 72 02 41 / 8 77, Pl 180, Da, He, Tr Bezirksamt
- ÖH Altenwohnheim Lankwitz, -46, Tautenburger Str 32/34, F 72 02 41 / 8 59, Pl 42, Tr Bezirksamt
- Altenwohnheim Mariendorf, -42, Rixdorfer Str 65—71, F 70 46 74, 2-Zi 64, 2-Zi-App 12, Tr Kirchenkreis Tempelhof
- ÖH Altenwohnheim Reinickendorf, -51, Brusebergstr 35, Pl 49, Da, He, Tr Bezirksamt
- ÖH Altenwohnheim „Rudolf-Wissel-Haus“, -42, Alt-Mariendorf 24—26, F 75 02 61 / 7 27, Pl 159, Da, He, Tr Bezirksamt
- ÖH Altenwohnheim Schmargendorf, -33, Oeynhausener Str 6, F 89 50 61, 1-Zi 37, Da, He, Tr Bezirksamt
- Altenwohnheim Südende, -41, Gurlittstr 4, F 7 96 29 25, Pl 30, Tr Verein Weibl. Wohlfahrt
- ÖH Altenwohnheim Tempelhof, -42, Alboinplatz 17/18, F 78 01 24 31, Pl 62, Da, He, Tr Bezirksamt
- ÖH Altenwohnheim Wannsee, -39, Dreilindenstr 81, 83, 85, F 80 52 50, Pl 142, Da, He, Tr Bezirksamt
- ÖH Altenwohnheim Wilhelmstadt, -20, Adamstr 27—28, L Krankenpflegerin Antonie Kather, F 37 03 11 App 243, Bk Bzspk, PS Bln-West 55 80, Vvb Bus A 13 u. A 35, EzVvb 2 Min, Bj 1887, (Bürgerspital), 1931 (Teil Altbau) u. 1953 (Teil Neubau), Pl 192, Wo 160, Zh, flkW, Da, He, SR, Tr Bezirksamt Spandau von Berlin, Abt. Sozialwesen, -20, Flankenschanze 46
- ÖH Altenwohnheim Zehlendorf, -37, Biesestr 7—9, F 84 32 81 / 6 79, Pl 66, Da, He, Tr Bezirksamt
- S Altenwohnheim „Zum Guten Hirten“, -41, Rotdornstr 2, L Günter Schröder, F 83 99 64, Pl 34, Da, He, Tr Ev. Rudolf-Kleine-Gedächtnis-Stiftung e. V.
- VPA Altersheim Dahlem, -33, Podbielskiallee 1, L Margot Rudolph, F 76 62 24, PS Bln-West 1458 80, Vvb Bus u. U-Bahn, EzVvb 5 Min, Bj 1912, Pl 27, 1-Zi 4, 2-Zi 4, M-Zi 5, Zh, flkW, Pflabt, Diät, Da, SR, Tr Siamesische Gesandtschaft
- VPA Altersheim Eva-Maria Krone, -30, Landshuter Str 22 u. Winterfeldstr 34, L Eva-Maria Krone, F 73 94 27, Bk Bank f Hdl u. Ind Depka 34/5292, Vvb U-Bahn u. Bus, EzVvb 1 Min, Pl 20, 1-Zi 15, 2-Zi 1, M-Zi 1, Zh, Diät, Da, He



- IM Altersheim „Gottes Treue“, -49, Mozartstr 22, L Diakonisse Frieda Bunzel, F 70 81 50, Bk Berliner Bank 99974, PS Bln-West 482 68, Vvb Bus, EzVvb 20 Min, Bj Wiederaufbau 1950, Pl 35, 1-Zi 33, 2-Zi 1, Zh, flkwW, Diät, Da, SR, ev, Tr Diakonissenhaus „Gottes Treue“ GmbH, Milde Stiftung
- Altersheim Krumme Lanke, -37, Schillerstr 9, L Erna Ruscher, F 84 80 93, Bk Bank f Hdl u. Ind 228532, PS Bln-West 2027 56, Vvb U-Bahn, S-Bahn, Bus, EzVvb 800 m, Bj 1950 (eingerrichtet), Pl 22, 1-Zi 22, Zh, flkwW, Diät, Da, He
- VPA Altersheim Merry Setzer, Haus für Dauergäste und Reconvaleszenten, -33, Seebergsteig 23 u. Wernerstr 15, L Merry Setzer, F 89 12 86, PS Bln-West 998 39, Vvb Bus A 29, A 19, A 17, A 10, A 50 u. Schnellbus A 3, EzVvb 3 Min, Bj 1952, Pl 45, Zi 40, Zh, flkwW, Diät, Da, He, SR
- VPA Altersheim Topp, -31, Trautenaust 13 II.1., L Edeltraut Walke geb Topp, F 87 77 65, Vvb U-Bahn, Bus, EzVvb 4 Min, Pl 4—6, 1-Zi 2, 2-Zi 2, Zh, Da, He, Ewp
- Alters- u. Pflegeheim, Adenauerdamm 21, Mietshaus 3 Etagen, F 3 02 84 70, Vvb U-Bahn, Bus 65-10, EzVvb 10 Min, Pl 33, 1-Zi 12, 2-Zi 5, M-Zi 3, Zh, flkwW, Fahrstuhl, Pflabt, Diät, Da, SR, Inh Schwester Katharina Beyer u. Fr. Hannchen May
- VPA Alters- u. Pflegeheim „Pünktchen“, -38, Lückhoffstr 8—10, L Hans Günter Krause, F 80 77 77, Bk Berliner Bank Depka 40, Vvb Bus A 3, A 53, S-Bahn, EzVvb 100 m, Bj 1912, Pl 46, 1-Zi 8, 2-Zi 3, M-Zi 12, Pflabt, Ölzh, flW, Diät, Da, SR, Ewp
- IM Anna-Charlotte-Heim, Altenwohnheim, -45, Lange Str 1, F 73 61 52, 1-Zi-Wo 21, Tr Ev. Kirchenkreis Steglitz
- CV Aquinatahaus, -33, Rudeloffweg 19, F 76 11 63, Bj 1927, Pl 17, Da, Pflabt, Tr Kath. Schwesternschaft Aquinata e. V.
- CV Aquinatahaus, Abt St. Theresiaheim, -45, Jungfernstieg 12, F 73 49 37, gegr 1927, Pflpl 18, Tr Kath. Schwesternschaft Aquinata e. V.
- CV Aquinatahaus, Hospital, Abt Altenpflegeheim, -33, Ladenbergstr 20, Bj 1940, Pl 26, Da, Tr Kath. Schwesternschaft Aquinata e. V.
- CV Aquinatahaus, Hospital, Abt Altenpflegeheim, -33, Pacelli-Allee 19/21, Bj 1956, Pl 42, Da, Tr Kath. Schwesternschaft Aquinata e. V.
- CV Aquinatahaus, Hospital, Abt Altenpflegeheim, -45, Altensteinstr 32, Bj 1946, Pflpl 19, Da, Tr Kath. Schwesternschaft Aquinata e. V.
- CV Aquinatahaus, Hospital, Abt Altenpflegeheim, -45, Drakestr 58, Bj 1948, Pflpl 12, Tr Kath. Schwesternschaft Aquinata e. V.
- CV Aquinatahaus, Hospital, Abt Altenpflegeheim, -45, Knesebeckstr 1, Bj 1954, Pflpl 63, Tr Kath. Schwesternschaft Aquinata e. V.
- CV Aquinatahaus, Hospital, Abt Altenpflegeheim, -45, Pfliedererstr 4, Bj 1954, Pflpl 23, Tr Kath. Schwesternschaft Aquinata e. V. Bellin, Luise, Privataltenheim, -33, Falkenried 20
- CV Bernhard-Lichtenberg-Haus, -10, Alt-Lietzow 29, L Schwester Ursula Maaßen, F 34 44 34, Bk Bank f. Hdl u. Ind Depka 26 Kto. 26 22 30, PS Bln-West 795 22, Vvb Bus u. Straßenbahn, EzVvb 5 Min, Bj 1961, Pl 70, 1-Zi 14, 2-Zi 28, Zh, flkwW, Einbauschränke, Diät, Da, He, SR, kath. Tr Caritasverband für Berlin e. V.
- VPA Blumenthal, Doris, -33, Podbielskiallee 5, F 76 47 95, -37, Onkel-Tomstr 83, F 8 11 34 83, priv. Altenheim
- Brecht, Lilly, Privataltenheim, -37, Riemeisterstr 23, F 84 78 14
- Brink, Schwester Erna, Privataltenheim, -45, Prausestr 7, F 7 69 20 22



- Butz, Thea, Privataltenheim, -33, Miquelstr 77, F 76 49 57 u. Clayallee 66, F 7 69 28 86
- IM Damenheim im Paul-Gerhardt-Stift, -65, Müllerstr 56/58, F 46 42 26, Pl 27, Tr Diakonisches Werk, Berlin
- Damenheim Stehmann, -33, Hubertusbader Str 22, Altenheim
- Dartsch, Clara, Alten- und Pflegeheim, -37, Lindenthaler Allee 14, F 84 14 20, Pl 39
- Deckert, geb Schultze, Privataltenheim, -37, Kaunstr 4, F 84 23 39
- IM Diakonissenhaus, -38, Reifträgerweg 1, F 84 86 88, Pl 35, Tr Diakonisches Werk
- IM Diakonissenhaus Bethel, -33, Clayallee 18—22
- Diehl, Edith, Oberin, Privataltenheim, -33, Königsallee 37a, F 89 01 31
- Dommenget, Renée, Privataltenheim, -19, Ebereschentallee 10, F 3 04 63 62
- DRK DRK-Altenheim, -31, Güntzelstr 30, F 87 11 60, Pl 30
- DRK DRK-Altenheim, -33, Im Dol 2—6, Haus I, F 76 43 47, Pl 16
- DRK DRK-Altenheim, -37, Prinz-Handjery-Str 2—3, F 84 60 00, Pl 28, Da, He
- DRK DRK-Altenheim „Schlachtensee“, -38, Lagardestr 15, F 84 70 94, Pl 18
- DRK DRK-Altenheim, -39, Dreilindenstr 52, F 80 62 42, Pl 33
- DRK DRK-Altenheim, -41, Albrechtstr 28a, F 72 27 80, Pl 39, Da
- DRK DRK-Altenheim, -44, Rübelandstr 13, F 6 87 13 72, Pl 58
- DRK DRK-Altenheim Charlottenburg, -10, Otto-Suhr-Allee 74, F 34 87 38, Pl 23
- DRK DRK-Altenheim für Diabetiker, -31, Landhausstr 35, F 87 04 21, Pl 139
- DRK DRK-Altenheim Grunewald I, -33, Furtwänglerstr 7, F 89 21 02, Pl 56
- DRK DRK-Altenheim Grunewald II, -33, Winklerstr 1, F 8 87 94 53, Pl 47
- DRK DRK-Altenheim „Haus Abendfrieden“, -47, Mohriner Allee 67, F 6 01 88 36, Pl 32
- DRK DRK-Altenheim Havelblick, -20, Friedrichstr 3, F 37 22 00, Pl 32
- DRK DRK-Altenheim Hermsdorf, -28, Tegeler Str 2, L Hertha Halfter, F 40 33 31, Pl 21, Da, He
- DRK DRK-Altenheim Paul Weiske-Haus, -38, Spanische Allee 6a—8, F 84 28 89, Pl 50, Da, He
- DRK DRK-Altenheim Ruhleben II, -19, Machandelweg 7, F 3 04 05 00, Pl 10
- DRK DRK-Altenheim Schöneberg, -62, Meininger Str 2, F 71 86 75, Pl 30
- DRK DRK-Altenheim Spandau, -20, Galenstr 29, F 37 76 77, Pl 32
- DRK DRK-Altenheim Tempelhof I, -42, Boelckestr 78/80, F 66 11 85, Pl 20
- DRK DRK-Altenheim Tempelhof II, -42, Albrechtstr 103, F 75 26 51, Pl 22
- DRK DRK-Altenheim Tiergarten I, -30, Lützowufer 1, F 13 21 31, Pl 51
- DRK DRK-Altenheim Tiergarten II, -21, Wilhelmshavener Str 71, F 35 24 60, Pl 37
- DRK DRK-Altenheim Übersee, -33, Podbielskiallee 8, F 76 29 05
- DRK DRK-Altenheim Urban, -61, Urbanstr 185, F 66 88 85, Pl 31
- DRK DRK-Altenheim Wedding, -65, Weddingstr 3, F 46 46 55, Pl 17
- DRK DRK-Altenheim Wittenau, -26, Alt-Wittenau 33, F 49 41 49, Pl 30
- „Elisabethheim“, Elis. Miska u. Elfriede Grotjahn, -31, Bingerstr 27, F 89 43 42, Da
- Emmaus Haus, Altenheim, -33, Oberhaardter Weg 28, L Frau Klimm, F (Büro) 89 22 19 u. 89 21 50, 1-Zi 20, Tr Verein „Haus Emmaus“ e. V.
- Ernst, Schwester Maria, Wilma u. Alexa, Privataltenheim, -31, Güntzelstr 63, F 87 27 65, Da



- IM Ev. Altenheim, -33, Taunusstr 1, F 89 11 71, Pl 43
- IM Ev. Altenheim der Inneren Mission, -65, Ackerstr 52, F 46 59 80, Pl 28
- IM Ev. Altenheim für Taubstumme, -37, Knesebeckstr 1, F 84 41 34, Pl 26
- IM Ev. Altenheim, Kirchenkreis Steglitz, -45, Kadettenweg 3—5, L Ruth Schimmelpfeng, F 76 45 09 App 22, Bk Spk 1683, Vvb Bus u. S-Bahn, EzVvb 15 Min, Pl 12, 1-Zi 12, Zh, flW, Diät, Da, ev, Tr Kirchenkreis Steglitz Berlin West
- IM Ev. Alten- u. Pflegeheim Lankwitz, -45, Drakestr 30, F 76 45 09, Pl 39, Tr Diakonisches Werk
- IM Ev. Altenwohnheim, -20, Meydenbauerweg, 1-Zi-Wo 85, 2-Zi-Wo 12, Da, He, Tr Ev. Kirchenkreis Spandau
- IM Ev. Altenwohnheim, -41, Handjery-Str 50/51, F 83 27 34, Wo 24, Da, He, Tr Ev. Gemeinschaft
- IM Ev. Charlottenheim, -30, Marburger Str 4, F 24 16 94, Pl 123  
Feierabendheim der Morgenländischen Frauenmission, -45, Finkensteinallee 27, F 73 57 27, 1-Zi 27
- VPA Feig, Lucie u. Irmgard Schwarz, -46, Mühlenstr 65, F 77 29 84, priv. Altenheim
- IM Fischer-Dittmar-Heim, -20, Hohenzollernring 119, F 37 54 70, Pl 37, Tr Theodor-Wenzel-Werk e. V.
- CV Franz-Jordan-Stift, -28, Fürst-Bismarck-Str 2—10, F 40 94 65, Bk Commerzbank, Vvb S-Bahn u. Bus, EzVvb 5—10 Min, Bj ca 1930, Pl 90, Zi 80, Pflabt, Zh, flkwW, Diät, Da, SR, Tr Ordensschwester
- ÖH „Franz-Otto-Müller“-Altenwohnheim, -51, Büdnerring 13—25, F 49 11 26, Pl 153, Da, He, Tr Bezirksamt
- IM Frauen-Altenheim der Berliner Stadtmission, -44, Lenaustr. 1—4, L Schwester Martha Mann, F 6 87 30 21/43, Vvb U-Bahn, EzVvb 10 Min, Bj 1910, Pl 70, 1-Zi 4, 2-Zi 23, M-Zi 4, Zh, Diät, Da, SR, ev, Tr Verein für Berliner Stadtmission
- IM Frauenwohnheim, -45, Morgensternstr 4/5, F 73 15 48, Pl 94, Tr Verein Frauenheim e. V.  
Fuchs, Oskar u. Margarete, Privataltenheim, -38, Palmzeile 24, F 84 61 89
- ÖH „Georg-Kriedte-Haus“, -49, Kirchhainer Damm 74/82, F 7 44 97 51, Pl 162, Tr Bezirksamt Lichtenrade  
Gewerbl. Alten- und Pflegeheim Brennscheidt & Reime oHG, -61, Möckernstr 110, L Helmut Sickel, F 8 83 01 46  
Gmach, Hildegard, Privataltenheim, -33, Englerallee 23, F 76 83 57  
Gräbnitz, Rosa, Privataltenheim, -28, Sigismundkorso 83/84, F 40 55 26  
Grah, Charlotte, Privataltenheim, -19, Lietzenseeufer 10, F 3 02 47 81 u. -33, Hammersteinstr 8
- VPA Gutsch, Lilly, Pension Olympia, -15, Bleibtreustr 33, L Lieselotte Lehmann, F 8 81 45 30, priv. Altenheim
- VPA Hamann, Willi, -45, Augustastr 30, F 73 53 95, priv. Altenheim  
Hartwig, Maria, Privataltenheim, -33, Davoser Str 6, F 89 63 48  
Haus am Kleeblatt, -39, Lohengrinstr 10, L Oberschwester Gerda Hinz, F 80 66 44, Bk Berliner Bank Depka 40, Vvb Bus, EzVvb 10 Min, Bj 1954, Pl 12—14, 1-Zi 7, 2-Zi 3, Pflabt, Zh, flkwW, eigene Möbel nach Möglichkeit, Diät, Da, He  
„Haus Bettina“, -33, Bettinastr 14, L Schwester Elisabeth Grüner, F 89 82 34, Tr Dr. Bergschmidt (vorm. Scholtz)



- VPA „Haus Charlott“, -38, Alemannenstr 16, L Charlotte Thiem, F 80 54 04, Bk Berliner Bank, Vvb S-Bahn u. Bus, Bj 1929, Pl 13, 1-Zi 13, Zh, Diät, Da, He
- Haus Christophorus Alten- und Altenwohnheim, -21, Eyke-von-Repkow-Platz 2, F 3 90 64 53, Pl 56, Da, Tr Verein Gemeinschaftshilfe und Altersheim Berlin e. V.
- „Haus der Hilfe“, -33, Königsallee 10a, F 8 87 81 02, Pl 19, Da, Tr Gemeindekirchenrat
- Haus Elisabeth, Altenheim, -39, Wernerstr 4 u. Heidestr 5, F 80 73 53, Inh Schwester Elisabeth Lewin
- „Haus Elisabeth“ Altenwohnheim, -38, An den Hubertshäusern 17, F 84 71 64, App-Wo 72, Da, He
- IM Haus Friedenshöhe, Altenheim und Hospital, -28, Sigismundkorso 67-70, L Eduard Gohl, F 40 97 45 u. 40 97 90, Bk Berliner Bank Depka 43 Kto 1300, PS Bln-West 43 20, Vvb S-Bahn, U-Bahn, Bus, EzVvb 3 Min, Bj 1960, Pl 49, Pflpl 181, 1-Zi 15, 2-Zi 8, Zh, fkwW, Pflabt, Diät, Da, SR, ev, Tr Theodor-Wenzel-Werk eV
- DRK Haus Margret, Wohnheim für Ostrentner, -45, Fontanestr 5, F 76 30 97, Pl 40
- CV Haus Maria Trost, -46, Gallwitzallee 115/119, F 73 31 71, PS Bln-West 39 22, Bj 1948, Pflpl 148, Da, He, Tr Stiftung Maria Immaculata
- VPA Haus Mellinger, Altersheim, -37, Goethestr 7, L Fritz Mellinger, F 84 37 71, Bk Berliner Bank, Vvb S-Bahn, Bus, U-Bahn, EzVvb 5 Min, Pl 110, 1-Zi 25, 2-Zi 6, M-Zi 21, Zh, z. T. fkwW, Diät, Da, He, SR
- „Haus Opel“, Schwester Waltraud Kaemke, -46, Siemensstr 69, F 73 11 78
- VPA Haus Patricia, -38, Gerkrathstr 13, L Horst Eppa, F 80 63 91, PS Bln-West 1464 59, Vvb Bus u. S-Bahn, EzVvb 8 Min, Bj Umbau 1962, 1-Zi 18, 2-Zi 4, Ölzh, fkwW, Da, He, Ewp
- CV Haus Pius XII, -37, Sophie Charlottestr 31 u. 33a, F 84 77 06, Bj 1949, Pl 23, Da, He, Tr Stiftung Haus Pius XII
- Haus Rosemarie, -37, Forststr 29, L Hagen D. Hülff, Stellv. Erna Sylflow, F 84 71 95, PS Bln-West 1791 50, Vvb U-Bahn, S-Bahn, Bus, EzVvb ca 5 Min, Bj Umbau 1966 (Nähe Grunewald), 1-Zi 20 (ab Juli 1968), Zh, fkwW (auf Wunsch möbliert, Parkett), Diät, Da, He, Ewp, Tr Hagen D. Hülff, Berlin 37, Kleiststr 4
- VPA Haus Rothenburg Inh. Heinz Matat, -45, Herwarthstr 15 u. Bahnhofstr 29, F 7 73 31 66, Pl 35
- CV Haus St. Ludwig, -15, Ludwigkirchplatz 10, F 8 81 10 11, PS Bln-West 132 01, gegr 1959, Pl 28, Wo 32, Da, Tr Kath. Kirchengemeinde St. Ludwig
- CV Haus St. Raphael Altenheim, -38, Altvaterstr 10, F 84 87 15, Pl 15, Da, Tr Kath. Wohltätigkeitsanst. z. Hl. Elisabeth, Reinbek
- DPW „Haus Schönow“, -37, Teltower Damm 203, F 84 57 42, Pl 2
- VPA Haus „Zur Linde“, -19, Platanenallee 11 u. Lindenallee 21, F 3 04 81 72, Tr Frau Guhl
- IM Heimathaus der Deutschen Ev. Bahnhofsmission, Altenheim, -41, Arno-Holz-Str 6, F 72 15 17, Pl 30, Tr Diakonisches Werk
- Heinze, Karl u. Emma, Privataltenheim, -19, Lyckallee 6, F 3 04 25 54
- Helbig, Willy J., Privataltenheim, -62, Eisenacher Str 6, F 24 83 80
- Helpape u. Schneider, Privataltenheim, -38, Cimbernstr 36, F 80 77 06
- Hempel, Luise, Privataltenheim, -37, Hohenzollernstr 24, F 84 18 89
- Hilbrecht, Schwester Käte, -37, Veronikasteig 7, F 84 40 25
- Hilbricht, Hildegard, Altenheim „Jungborn“, -27, Sandhauserstr 72/74 Ecke Rallenweg, F 4 31 22 74, Diät



- VPA Hinzke, Hertha, -19, Länderallee 27, F 3 04 74 18, -19, Bayernallee 49/50, F 3 04 69 85, priv. Altenheim  
Hospital der Heilsarmee, Altenheim, -37, Goethestr 17—21  
Hospital Konradshöhe des Arbeiter-Samariter-Bundes, -27, Rohrweiherstr 15
- DPW Hospital Schwedenpavillion, Altenheim des Arbeiter-Samariter-Bundes, Landesorganisation Berlin e. V., -39, Am Großen Wannsee 29—30
- S Hospitäler zum Hl. Geist und St. Georg, -65, Reinickendorfer Str 59 u. 59a, F 4 55 76 90, Pl 140 u. 90, Da, He
- CV Institut St. Joseph, Altenheim, -41, Friedrich-Wilhelm-Platz 5, F 83 41 88, PS Bln-West 1554 46, Bj 1933, Pl 43, Tr Institut St. Joseph e. V.  
Janke, Johannes u. Frau, Privataltenheim, -38, Ernst-Ring-Str 3, F 80 18 65  
Jebe, Hedwig, Damenheim, -33, Hubertusbader Str 22, F 89 62 29  
Jerusalemstift, Damenheim, -36, Zeughofstr 12—15, F 61 28 19, Pl 57  
Jess-Beeck, Dr., Privates Altenheim, -37, Schützallee 23, L Dr. E. Jess, F 84 82 33, PS Bln-West 197 23, Vvb Bus A 1, EzVvb ca 3—5 Min, Bj 1953, Pl 12, 1-Zi 12, alle Konfessionen, Da
- IM Johanniterheime, -45, Finckensteinallee 107/124, F 73 70 98, Pl 126, 1- u. 2-Zi-App 110, Tr Johanniterorden
- VPA Junker, Karl-Heinz, Privatheim Waldfrieden, -28, Hainbuchenstr 18, F 40 34 46
- S Kaiser-Wilhelm- u. Augusta-Stiftung, -65, Schulstr 98 u. Reinickendorfer Str 57, F 4 55 85 11, Wo 106
- CV Kamillusheim, -19, Klausener Platz 12/13, F 34 34 88, PS Bln-West 185 65, gegr 1932, Pl 90, Da, He, Tr Kamillushaus GmbH, Essen-Heidhausen  
Karl-Steeb-Altenheim, -33, Hagenstr 39—47, F 89 34 87, gegr 1959, Pl 124, Da, He, Tr Karl-Steeb-Gründung e. V., Tübingen  
Käthe-Dorsch-Heim, -19, Thaurauer Allee 15, F 3 04 83 54, 1-Zi-App 50, Da, He, Tr Freunde der Käthe-Dorsch-Stiftung
- CV Kath. St. Ludwig-Altenheim, -45, Klingsorstr 119, L Elisabeth Schibinsky, F 73 61 97, Bk Berliner Bank Depka 24, PS Bln-West 281 65, Vvb Bus, EzVvb 3 Min, Bj um 1900, Pl 34, 1-Zi 10, 2-Zi 4, 3-Zi 4, 4-Zi 1, Zh, flkwW, Diät, Da, SR, kath, Tr Caritasverband zu Berlin e. V.  
Keller, Agnes, (vorm. Freifr. v. Groll), Privataltenheim, -31, Hohenzollerndamm 112, F 89 30 31  
Kikillus, Else, Privataltenheim, -39, Am großen Wannsee 67, F 80 54 92  
Kletzke, Marg., Privataltenheim, -33, Gelfertstr 14a, F 76 83 50  
Krankenhaus Hubertus Abt Altenheim, -38, Kurstr 11, F 84 30 91, 1-Zi 32, Da, He  
Krüger, Hans-Joachim, Privatalteneime, Babelsberger Str 52; -33, Musäusstr 5, F 76 76 59; -30, Lützowstr 93 II  
Kuhnke, Klara, Privataltenheim, -45, Weddigenstr 54 u. 55, F 73 33 87 u. 73 68 77
- VPA Kutschka, Valerie, -27, Edeltrautweg 29/31, F 4 31 17 36, priv. Altenheim  
Laage, Marg., „Virchowheim“, -31, Güntzelstr 17/18 III, F 87 50 53, (Neurol. Fälle)  
Landhaus Nikolassee, -39, Paul-Krause-Str 9, Postf 24, priv. Altenheim
- S Lange-Schucke-Stiftung, -65, Reinickendorfer Str 58, F 4 55 85 11, Pl 57, Da, He



- Lehmann, Kurt, Privataltenheim, -37, Riemeisterstr 21, F 80 23 82
- Lehmann, Schwester Johanna, Privataltenheim, -33, Herbertstr 15, F 8 87 50 62, Diät
- Lehmann, Schwester Käte, Altenheim u. Hospital, -28, Olafstr 8—12, 14 u. 31; Parkstr 12, F 40 78 12
- „Lietzensee“ Appartement- u. Geschäftshausbau GmbH & Co KG, -62, Kufsteiner Str 2, F 71 97 54 (baut z. Z. neues Altenheim, das Ende des Jahres bezugsfertig ist)
- ÖH „Louise-Schroeder-Haus“, -42, Westphalweg 1—5, F 75 02 61, Pl 215, Tr Stadt Berlin
- Ludwig, Max, -28, Oppenheimer Weg 30, F 40 76 98, Pl 34
- IM Lutherhaus, -20, Schönwalder Allee, Ev. Johannesstift, L Frau Valeska von Briskorn, F 37 01 41 App 69, PS Bln-West 89 63, Vvb Straßenbahn, EzVvb 8—10 Min, Bj 1910, Pl 36, 1-Zi 36, Pfabt, Zh, fkwW, Diät, Da, He, SR, ev, Tr Ev. Johannesstift
- IM Lutherheim, Ev. Altenheim, -61, Müllenhoffstr 5, F 66 18 25, Pl 49
- IM Lutherstift, -41, Lutherstr 7, L Erika Munk, F 72 49 09, PS Bln-West 556 03, Vvb Bus A 86, A 17, 32, 33, EzVvb 5 Min, Bj 1897 (völlig erneuert 1961/65), Pl 36, Zi 41, Zh, fkwW, Da, SR, ev, Tr Verein Lutherstift zu Steglitz e. V.
- Mallo, Marg., Altenheim „Birkenhof“, -37, Lindenthaler Allee 20, F 84 50 17
- VPA von Maltzahn, Else, -37, Wolzogenstr 15, F 84 19 03, priv. Altenheim
- Manger, Horst u. Christine, Privataltenheim, -38, Rolandstr 2, F 84 54 47
- IM Mariannenhäuser, Altenheim, -33, Gosslerstr 2—4, F 76 18 29, Pl 25, Da, Tr Ev. Jugend- und Fürsorgewerk
- Märkisches Heim, -38, Altvaterstr 3, L Eva von Weiss, F 84 46 41, Vvb Bus, EzVvb 3 Min, Bj 1920, Pl 21, 1-Zi 21, Zh, fkwW, Da, Tr Offizier-Wohlfahrtsgemeinschaft e. V., 1000 Berlin 38, Altvaterstr 3
- Matat, Elfriede, Privataltenheim, -45, Hindenburgdamm 137, F 73 84 35 u. Berner Str 51/53, F 73 30 91
- Mathilde-Kirschner-Heim, -21, Alt-Moabit 38—39, F 39 44 13, Pl 150, Da, Tr Verein Arbeiterinnenwohl e. V.
- IM Mittelhof, Altenheim der Königsberger Diakonissenanstalt der Barmherzigkeit, -38, Kirchweg 33, F 80 69 34, Pl 47
- VPA Müller, Karlheinz, -37, Wilskistr 60, F 8 11 29 30, priv. Altenheim
- Müller-Karow, Ursula, Privataltenheim, -37, Rhumeweg 32, F 80 45 36
- Nadler-Bartsch, Privataltenheim „Nadler's Ruh“, -36, Muskauerstr 1, F 61 60 18
- Ogrisek, Emma, Privataltenheim, -45, Drakestr 7, F 73 80 72
- Pension Alt-Berlin, Gertrud Schultz, -30, Ansbacher Str 13, F 24 41 19
- VPA Pension Buchheim, -45, Drakestr 61a, L Lucie Buchheim, F 73 17 03, Bk Volksbank, Vvb Bus 11 u. A 85, EzVvb 2 Min, Bj 1906, Pl 16, Zi 12, Zh, fkwW, Da, He, Ewp
- Pension Rheingold, -37, Limastr 11, Tr Frau Heckert
- VPA Pensionshaus Martha Hobe, -45, Astenplatz 2, F 76 57 98
- VPA Pensionsheim „Haus Teplitz“, Inh. Gerhard Pietrzyk, -33, Teplitzer Str. 8—10, F 89 03 51, Bk Bank f.



- Hdl u. Ind 327249, PS Bln-West 1373 27, Vvb Bus 10, 17, 19, 29, 60, 53, EzVvb 3 m, Bj 1960, Pl 25, 1-Zi 25, Zh, flkwW, Telefon, Diät, Da, He
- VPA Pensionsheim „Haus Teplitz II“, Inh. Käthe Pietrzyk, -33, Englerallee 38, F 76 36 68, Bk Bank f. Hdl u. Ind 327260, Vvb Bus 1, 16, 32, 68 u. U-Bahn, EzVvb 5 m, Bj 1932, Pl 18, 1-Zi 15, 3-Zi 1, Zh, flkwW, Diät, Da, He
- VPA Pensionsheim „Haus Teplitz III“, Inh. Gerhard u. Käthe Pietrzyk, -33, Douglasstr 15, F 89 52 51, Bk Bank f. Hdl u. Ind 327 297, Vvb Bus 17, 19 u. S-Bahn, EzVvb 100 m, Bj 1927, Pl 30, 1-Zi 30, Zh, flkwW, Diät, Da, He
- VPA Pensions-Heim im Grunewald, -33, Knausstr 11, L Erika Kohl, Olga Rosenmeier, F 89 39 93, PS Bln-West 646 58, Vvb Bus A 19, A 29, A 60, A 17, EzVvb 5 Min, Pl 17, 1-Zi 17, Ölh, flkwW, Da, Ewp
- VPA Pensionswohnheim Irma Arndt u. Gertrud Horn, -33, Höhmannstr 13 u. Oberhaardter Weg 16, F 89 43 53 u. 89 34 32 (Haus II), Vvb Bus 19 u. 17, EzVvb 8 Min, 1-Zi 10 u. 8, Zh, flkwW, eingene Möbel, Diät, Da
- VPA Podratz, Otto, -19, Bayernallee 25/26, F 3 04 32 26, Vvb 5 Min, Bj 1924, Pl 20, Zi 20, Da, He
- Poerschke, Gertrud, Privataltenheim, -33, Thielallee 11, F 76 28 03, Da
- Pritzsche, Schwester Luise, Privataltenheim, -27, Im Rehgrund 68, F 40 18 13
- Privataltenheim Gabrys, -33, Hagenstr 19, F 89 51 83 u. -37, Dubrowstr 11
- Privataltenheim Gruner (vorm. Johanna Wagner), -19, Am Rupenhorn 7, F 3 04 71 47
- Privataltenheim Hähnel, -33, Löhleinstr 17, F 76 75 00
- Privataltenheim Hartmann, -38, Münchowstr 1, I. Etage, F 80 60 38
- Privataltenheim Haus Margaret, -46, Mozartstr 39—41, F 73 11 59, Tr Margarete Dzindzek
- VPA Privat-Altenheim Hilgenberg, -38, Spanische Allee 23, L Gerhard Hilgenberg, F 84 07 72, Bk Berliner Bank Depka 46 46/02657, EzVvb 100 m, Bj ca 1900, Pl 13, 1-Zi 7, 2-Zi 3, Zh, Da, He, Vergrößerung und flkwW geplant
- Privataltenheim Irrweg, -38, Normannenstr 3, F 80 50 88
- Privataltenheim Jäntsch, -38, Kirchblick 6—8, F 84 04 41
- Privataltenheim Klässig, -28, Zeltlingerstr 29, L Ilse Funke geb Konz, F 40 27 41
- Privataltenheim Latter, -45, Bahnhofstr 11, F 73 35 59
- Privataltenheim Frau v. Lefort (vorm. Ingeb. Meyer), -33, Pacelliallee 6, F 76 24 51, Da
- Privataltenheim Liboda (vorm. Frau Pietsch), -37, Knesebeckstr 2, F 84 60 10
- Privataltenheim Max Ludwig, -28, Oppenheimer Weg 30
- Privataltenheim Marweld, -41, Orleansstr 9, F 72 30 68
- Privataltenheim Schulze, -45, Bahnhofstr 19 u. 30, F 73 39 61
- Privataltenheim Unger, -45, Ringstr 73, F 73 22 05
- Privataltenheim Wagner, -42, Ullsteinstr 120
- Privataltenheim Ursula von Weingraber, -39, Ulricistr 31



- Privataltenheim Wöhler, -38, Kaiserstuhlstr 27, F 84 61 27 u. Matterhornstr 63; Kaunstr 11, L Frau Lahrmann, F 89 39 93
- VPA Privat-Altenpension Weimann, -37, Wolzogenstr 11, L Adele Weimann, F 80 20 89, Bk Bank f Hdl u. Ind Depka 22229613, Vvb U-Bahn, S-Bahn u. Bus, EzVvb 5 Min, Bj 1905, Pl 28, 1-Zi 8, 2-Zi 4, M-Zi 4, Zh, fW, möbliert, Diät, Da, He, SR
- VPA Privat-Altersheim D. Baars, -15, Meierottostr 6, L Dietrich Baars, F 8 81 40 78, Discobank 85/840/816, PS Bln-West 1544 77, Vvb U-Bahn, EzVvb 1 Min, Pl 7, 1-Zi 5, 2-Zi 1, Zh, Diät, Da, He
- VPA Privat-Altersheime Ortwin Richter, -37, Bogotastr 9 u. Goethestr 35, L Ortwin Richter, F 84 26 09 u. 84 90 72, Bk Bank f. Hdl u. Ind Depka 22, Vvb U-Bahn, S-Bahn, Bus, EzVvb 5 Min, Bj 1911, Pl 51, Zi 43, Zh, fkwW, Da, He, SR
- VPA Privat-Altersheime Richard Wiechert, -37, Niklasstr 25 u. Rhumeweg 30 a, L Richard Wiechert, F 84 22 78 u. 84 79 88, Bk Discobank, Vvb U-Bahn, S-Bahn, Bus, EzVvb 5—10 Min, Bj 1936 u. 1915, Pl 50, M-Zi 20, 1-Zi 16, Ölzh, fkwW, Tel, Da, He, SR
- VPA Privat-Alters- und Pensionsheim „Gertrud“, -28, Am Eichenhain 37—41 u. Hangweg 1—5, L Gertrud Pein, F 40 76 98, PS Bln-West 1895 35, Vvb S-Bahn u. Bus A 12, EzVvb 8 Min, Pl 15, Zi 10, Da, He, SR
- VPA Priv. Alters- u. Wohnheim E. Wendland, -15, Lietzenburger Str 102, L Elma Wendland, F 8 81 85 49, Bk Discobank 68/506053, Vvb U-Bahn u. Bus, EzVvb 5 Min, Pl 15, 1-Zi 5, 2-Zi 3, M-Zi 1, Zh, fkwW, Da, He, SR, Inh E. Wendland
- Privatheim „An der Rehwiese“, -38, An der Rehwiese 28, L Otto u. Elsbeth Donath, F 80 54 00, Bk Berliner Bank Depka 40, PS Bln-West 1510 56, Vvb Bus 3, S 4 u. 18, 53 u. S-Bahn, EzVvb 400 m, Bj 1955, Pl 45, 1-Zi 5, 2-Zi 20, Zh, fkwW, Diät, Da, He
- VPA Privatheim Frohnau, -28, Sigismundkorso 29—31 u. Maximiliankorso 32—36, L Karl August Holtmann u. Ellen Holtmann, F 40 78 47, Bk Spk 328, Vvb Bus, EzVvb 2 Min, Bj 1961 (als Heim eingerichtet), Pl 45, Zi 30, Zh, Öl, fkwW, Da, He, ev
- VPA Privatheim Göpke, -45, Hartmannstr 33, L Erna Göpke, F 73 40 78, PS Bln-West 822 63, Vvb Bus, EzVvb 5 Min, Pl 22, 1-Zi 22, Zh, fkwW, Da, He
- VPA Privat-Heim „Lärchengrund“, -28, Haus I Edelhofdamm 53/55, Haus II Zeltinger Str 44, F 4 01 22 55 (40 22 52), Bk Discobank 585/0201, PS Bln-West 561 37, Vvb Bus 13 u. 15, EzVvb Haus I 10 Min, Haus II 0 Min, Bj Haus I 1910, Haus II 1925, Pl Haus I 12—16, Haus II 16—24, Haus I 1-Zi 6, 2-Zi 6, Haus II 1-Zi 8, 2-Zi 8, (auf Wunsch eigene Möbel), Zh, fkwW, Schonkost, Da, He, Ehepaare, Tr Erika Wiemann
- VPA Privatheim Oberin Peitzer, -33, Niersteiner Str 3 u. Plöner Str 25, L Gertraud Peitzer, F 8 87 71 06 u. 89 28 25, PS Bln-West 915 21, Vvb Bus 19 u. 17, EzVvb 3 u. 5 Min, Bj 1905, Pl 18 u. 35, Zi 18 u. 30, Zh, fkwW, Diät, Da, He, SR, ev
- Privatheime Ingrid Horn, -33, Rohlfstr 8, L Ingrid Horn, F 76 05 85, Vvb Bus, U- u. S-Bahn, EzVvb 5 Min, Bj 1924, Pl ca 125, 1-Zi 50, M-Zi 50, Zh, fkwW, Pflabt, Diät, Da, He, Ewp, Tr Ingrid Horn (weitere Heime: -33, Flinsbergerplatz 2, Furtwänglerstr 7; -37, Lindenthaler Allee 5; -45, Goerzallee 55 u. Königsberger Str 18)
- VPA Privat-Wohnheim, -33, Dachsberg 9, L Willi Böttcher, F 89 61 81, Bk Stspk 91/2518, Vvb Bus u.



- S-Bahn, EzVvb 10 Min, Bj 1900, Pl 30, 2-Zi 12, M-Zi 2, Zh, flkwW, Da, He, SR
- VPA Privatwohnheim Haus Dernburg, -33, Erbacher Str 1—3, L Frau Schulz, geb. Jüngling, F 8 87 43 43 u. 8 86 16 05, Bj 1900, Bk Bank f. Hdl u. Ind, PS Bln-West 1235 43, Vvb Bus, EzVvb 10 Min, Pl 52, 1-Zi 48, 2-Zi 2, Öl, flkwW, Da, He
- Radusch, Hildegard, Altenheim, -30, Eisenacher Str 14/15
- ÖH Raußendorffstift, Städt. Altenheim, -19, Preußenallee 7 u. Westendallee 120, F 34 74 58 / 5 18, Pl 44, Tr Stadt Berlin
- Reimer, Ella, Privataltenheim, -19, Lietzensee-Ufer 7, F 3 02 26 79
- Rekonvaleszentenheim Frau von Birkhahn, Privataltenheim, -39, Otto-Ernst-Str 9, F 80 64 97
- VPA Richel, Editha, -19, Pillkaller Allee 4, F 3 02 82 15, priv. Altenheim
- S Rotherstift, Wohnheim, -45, Kommandantenstr 9—12, F 73 44 82, 1½-Zi-Wo 85
- S Rud.-Hoehne-Stiftung, -19, Ebereschenallee 48, L Oberin v. Klitzing, F 3 04 11 14, Pl 45, Da, He
- CV St. Afrastift, -65, Graunstr 31, F 46 31 51, gegr 1882, Pl 53, Pflabt, Da, Tr Kath. Wohltätigkeitsanstalt zur heiligen Elisabeth, Reinbek
- CV St. Dominikusstift, -28, Kurhausstr 30—34, F 40 93 56, Pl 12, Da, Tr Dominikanerinnen GmbH, Arenberg
- CV St. Elisabethhaus, Altenheim, -20, Fichtenweg 17/29, F 37 31 92, PS Bln-West 255 10, Bj 1928, Pl 44, Da, Tr Kath. Kirchengemeinde St. Marien
- CV St. Elisabethstift, -21, Waldstr 52, F 39 29 54, PS Bln-West 366 60, gegr 1842, Pl 29, Da, Tr Kath. Wohltätigkeitsanstalt zur heiligen Elisabeth, Reinbek
- CV St. Hedwigsheim, -44, Kienitzerstr 7, F 6 87 15 58, PS Bln-West 210 42, Bj 1952, Pl 22, Da, Tr Stiftung Maria Immaculata
- CV St. Josefs-Altenheim, -28, Kneippstr 35—45, F 40 86 78, PS Bln-West 317 77, gegr 1949, Pl 55, Da, Tr Kongregation der Schwestern von der hl. Katharina, Berlin-Dahlem
- CV St. Josefshaus, -62, Dominicusstr 13, F 71 25 47, PS Bln-West 545 45, Bj 1955, Pl 52, Pflabt, Da, Tr Kranken- u. Pflegeanstalt GmbH, Arenberg
- CV St. Maria-Elisabeth-Hospital, -38, Altvaterstr 11, F 84 79 59, PS Bln-West 115 92, gegr 1950, Pflpl 19, Da, Tr Kath. Wohltätigkeitsanstalt zur heiligen Elisabeth, Reinbek
- CV St. Marienstift, -20, Hasenmark 3, F 37 19 70, gegr 1952, Pl 26, Da, Tr Kath. Wohltätigkeitsanstalt zur hl. Elisabeth, Reinbek
- CV St. Marienstift, -65, Ackerstr 117, F 46 57 52, PS Bln-West 340 50, gegr 1854, Pl 17, Pflabt, Da, Tr Stiftung Maria Immaculata, Berlin-Lankwitz
- CV St. Richard Altenheim, -44, Schudomastr 13—14, F 62 60 40, PS Bln-West 785 27, gegr 1958, Pl 61, Da, He, Tr Kath. Kirchengemeinde St. Richard
- CV St. Theresienstift, -38, Altvaterstr 8, F 84 53 75, PS Bln-West 294 55, gegr 1923, Pl 25, Pflpl 7, Da, Tr Kath. Wohltätigkeitsanstalt zur hl. Elisabeth, Reinbek
- CV St. Vinzenz-Altenheim, -30, Potsdamer Str 81 c, F 13 23 12, PS Bln-West 41 07, gegr 1917, Pl 47, Da, Tr Caritasverband für Berlin e. V.
- Schneider, Willi, (vorm. Else Podratz), Privataltenheim, -19, Heerstr 36/38, F 3 04 56 52 u. -28, Markgrafenstr 66



- Schneider, Willy, Privatpensionsheim, -28, Markgrafenstr 66, F 40 57 69
- Schubert, Schwester Erna, Privataltenheim, -31, Güntzelstr 44, F 86 67 44
- Schweinitz, Gräfin Edith, -33, Hubertusallee 41, F 97 86 51
- Schwenzer, Kurt u. Frau, Privataltenheim, -38, Libellenstr 15, F 80 76 23
- Senioren Pension Haus Heller, -46, Beethovenstr 10a
- S Sidonie-Scharfe-Stift, -37, Scharfe-  
festr 4—6, F 84 56 35, Pl 84, Da
- Silber, Reinhard, Privataltenheim, -30, Lützowstr 93, F 13 07 57
- IM Sozialheim der Ev. Freik. Gemeinde, -44, Boddinstr 45, L Verwalter Bruno Schillumeit, Schwester Lydia Kirschmann, F 68 19 23, Bk Berliner Bank Depka 10, Vvb U-Bahn u. Bus A 4, EzVvb 300 bzw 400 m, Bj seit 1955 Altenheim, Pl 33, 1-Zi 7, 2-Zi 10, 3-Zi 2, Zh, Diät, Da, SR, evfreik., Tr Ev. Freik. Gemeinde, Berlin 44, Ewp
- VPA Spreu, Irma, -37, Matterhornstr 12 (Büro), 2. + 3. Haus -38, Palmzeile 31 u. Palmzeile 8, F 84 05 92, priv. Altenheim
- ÖH Städt. Altenheim, -13, Plötzensee, Nordufer 28, F 46 00 13, Pl 101, Tr Stadt Berlin
- ÖH Städt. Altenheim, -19, Herbartstr 24—24 a, L Erich Hänsel, F 34 04 01 App. 686 u. 34 41 19, Vvb Bus 94 u. S 4, S-Bahn, EzVvb 200 m, Bj 1964, Pl 105, 1-Zi 31, 2-Zi 37, Zh, flkwW, voll möbliert, Pflabt, Diät, Da, He, SR, Tr Bezirksamt Charlottenburg von Berlin
- ÖH Städt. Altenheim, -19, Pulsstr 3—11, F 34 94 91, Pl 219, Tr Stadt Berlin
- ÖH Städt. Altenheim, -19, Sophie-Charlotten-Str 113, F 34 94 91 App 2 02, Pl 160, Tr Stadt Berlin
- ÖH Städt. Altenheim, -22, Lanzen-dorfer Weg, F 80 90 32, Pl 509, Tr Stadt Berlin
- ÖH Städt. Altenheim, -27, Adelheid-allee 5—7, F 43 96 16, Pl 35, Tr Stadt Berlin
- ÖH Städt. Altenheim, -30, Winterfeldstr 46, F 78 01 22 38, Pl 62, Tr Stadt Berlin
- ÖH Städt. Altenheim, -33, Griegstr 5—7, F 89 33 51, Pl 97, Tr Stadt Berlin
- ÖH Städt. Altenheim, -33, Koenigs-allee 15a, F 8 87 93 32, Pl 136, Tr Stadt Berlin
- ÖH Städt. Altenheim, -37, Johannes-str 15/19, F 84 32 81, Pl 152, Tr Stadt Berlin
- ÖH Städt. Altenheim, -41, Laubacher Str 1, F 78 01 29 60, Pl 71, Tr Stadt Berlin
- ÖH Städt. Altenheim, -41, Rückertstr 11/12, F 72 02 41, Pl 112, Tr Stadt Berlin
- ÖH Städt. Altenheim, -44, Marien-dorfer Weg 25—27, F 62 87 36, Pl 250, Tr Stadt Berlin
- ÖH Städt. Altenheim „Käthe Koll-witz“, -46, Kaulbachstr 63—67, F 72 02 41, Pl 175, Tr Stadt Berlin
- ÖH Städt. Altenheim, -62, Dominicus-str 5, 7, 9, F 78 01 24 37, Pl 173, Tr Stadt Berlin
- ÖH Städt. Altenheim, -62, Kolonnen-str 30—31, F 78 01 24 47, Pl 149, Tr Stadt Berlin
- ÖH Städt. Altenheim, Haus Sorgenfrei, -36, Wrangelstr 97—99, F 18 01 61, Pl 135, Tr Stadt Berlin
- ÖH Städt. Altenheim, Heimstatt Jungfernheide, -13, Schweiggerweg 2—24, F 38 17 41, App 1 71, Pl 226, Tr Stadt Berlin
- ÖH Städt. Altenheim Max-Stein-höfel-Heim, -26, Spießweg 38, F 49 06 02/03, Pl 246, Tr Stadt Berlin



- ÖH Städt. Altenheim „Richard Weiß“, -61, Fidicinstr 2—3, F 18 01 61 App 70 62, Pl 250, Tr Stadt Berlin
- ÖH Städt. Altenheim Tegel-Süd, -27, Bernauer Str 128—136, F 43 86 38, Pl 85, Tr Stadt Berlin
- ÖH Städt. Altenwohnheim, -47, Alt-Brütz 90—94, F 68 02 91 / 30 u. 62 02 91, Pl 87, Tr Stadt Berlin
- VPA Steppat, Richard, -37, Klopstockstr 21, F 84 10 54, priv. Altenheim
- Stiegemann, Martha, Privataltenheim, -39, Hermannstr 4—8, F 80 77 24
- Stolzenberg, Erna, Privataltenheim, -37, Schweizerstr 23, F 84 48 38
- Stratemeier, Schwester Hanna, Privataltenheim, -36, Oranienstr 37 I
- IM Theodor-Fliedner-Haus, -20, Schönwalder Allee 26, Ev. Johannesstift, L Diakonisse Ursula Mielke, F 37 01 41 App 45, PS Bln-West 89 63, Vvb Straßenbahn, EzVvb 5 Min, Bj 1956, Pl 34, 1-Zi 34, Pflabt, Zh, flkwW, voll möbliert, Diät, Da, He, ev, Tr Ev. Johannesstift
- Thiel, Erich, Privataltenheim, -33, Musäusstr 8, F 76 34 26
- Thiel, Friedel, Privataltenheim, -33, Auf dem Grat 31, F 7 69 10 07, Da
- Thieme, Lucie, Privataltenheim, -19, Hessenallee 11, F 3 04 48 70, Da
- VPA Tscheu, Ilse, -33, Oberhardter Weg 27, F 89 84 36, priv. Altenheim
- IM Verein Wilhelm - Friedrich - Stift e. V., -37, Fischerhüttenstr 17, F 84 88 09, Wo 16, Da
- Verwaltungsges. für Alten- u. Pflegeheime mbH, -30, Potsdamer Str 81c, L Herr Felchnerowski, F 13 23 12
- VPA Weller, Gerda, -37, Niklasstr 21—23, F 84 81 11, u. Veronikasteig 10, F 84 40 25, Rhumeweg 11, priv. Altenheim
- VPA Werner, Gertrud, -45, Astenplatz 2, F 7 69 12 87, priv. Altenheim
- IM Wichernheim, Diakonisches Werk, -21, Waldenserstr 31, L Walter Schroeder, F 35 42 42 u. 35 28 50, PS Bln-West 648 84, Bj 1914, Pl 90, 1-Zi 90, Zh, Da, He, SR, ev, Tr Diakonisches Werk Berlin
- VPA Wiebe, Ruth, -38, Prinz-Friedr-Leopold-Str 30 u. Cimbernstr 28, F 80 61 53, priv. Altenheim
- Wilhelm-Stift, Frauenaltenwohnheim, -19, Spandauer Damm 62, F 34 46 59 u. 34 66 26, Pl 170, 1-Zi, Da, Tr Kuratorium des Wilhelmstift
- Wilske, Günther, „Haus Abendruh“, -19, Heerstr 82, F 3 04 23 63
- Wissing, Annemarie, Privataltenheim, -45, Hartmannstr 32, F 73 63 01
- VPA Wohnheim Friedel Kollosche, -33, Hagenstr. 48, L Friedel Kollosche, F 89 75 98, PS Bln-West 311 69, Vvb Bus, EzVvb 5 Min, Bj ca 1910, Pl 16, Zi 16, Zh, eigene Möbel, Da, He, ev
- Wohnheim „Heinrich Stahl“, -45, Baseler Str 11, F 73 24 97, 1-Zi-Wo 27, Tr Jüd. Gemeinde zu Berlin
- Wohnheim „Leo Baeck“, -45, Baseler Str 13, F 73 24 97, Pl 33, 1- u. 2-Zi, Tr Jüd. Gemeinde zu Berlin
- VPA Zacharias, K. u. M., Privat-Heim, -38, Ernst-Ring-Str 2, F 80 12 90, -42, Albrechtstr 47, F 89 45 17, L Karl u. Marianne Zacharias, Bk Berliner Bank 46/02801, Vvb Bus A 3 u. 53, EzVvb 2 Min, Bj 1925, Pl 15, Zi 15, Zh, flkwW, Diät, Da, He
- VPA Zilch, Ingeborg, -39, Dreilindenstr 78, F 80 45 26 u. 80 78 30, priv. Altenheim



**7561 Bermersbach** üb. Gaggenau (Murgtal)

Kreisalten- und Pflegeheim Bermersbach

**6461 Bernbach** üb. Gelnhausen

CV Altenheim des Kath. Schwesternhauses, Bj 1944, Pl 4, Da, Tr Mutterhaus der Vincentinerinnen, Fulda

**7119 Berndshofen** üb. Künzelsau (Württ)

IM Haus „Agape“, Ev. Altenheim, L Georg Kurz, Elisabeth Grund, F (07938) 3 08, Vvb Bus ab Künzelsau, Bj 1966, Pl 20, 1-Zi 14, 2-Zi 3, Zh, fkwW, Pflabt, Diät, SR (Zweigstelle, siehe auch Stetten)

**5550 Bernkastel-Kues**

CV Kloster zur hl. Familie, Mandatstr 6, F 2 52, Bk Krspk 1553, PS Kln 1122 84, Bj 1871, Pl 20, Zi 15, Zh, fkwW, Diät, Da, SR, ev, kath, Ewp, Tr Stadtverwaltung und Mutterhaus, Dernbach

CV St. Nikolaus-Hospital-Cusanusstift- u. Moselkrankenhaus, Cusanustr 2, F 260/66 u. 80 60, PS Kln 492 47, Bj 1457, Pl 22, He, Tr Stiftung St. Nikolaus-Hospital-Cusanusstift

**4813 Bethel** üb. Bielefeld

IM Altersheim Quellenhof, L Walter Lent, F (0521) 5 41 37 30, PS Han 197, Vvb Bahn u. Straßenbahn, EzVvb 20 Min, Bj 1832/1966, Pl 45, 1-Zi 36, 2-Zi 4, 3-Zi 1, Pflabt, Zh, fkwW, He, ev, Tr Anstalt Bethel

IM Haus Wächter, Grenzweg 52, Pl 16, Tr Westf. Diakonissenanstalt Sarepta

IM Neu-Daheim, Bethesdaweg 11, Pl 23, Tr Westf. Diakonissenanstalt Sarepta

**8972 Bettenried** Post Sonthofen

Altenpension der TEWIFA, Haus Regina, F (08321) 27 14, Tr TEWIFA, Stockach

**5302 Beuel**

CV Herz-Jesu-Kloster, -Ramersdorf, Mehlemstr 1—3, Bj 1920, Pl 50, Da, He, Tr Genossenschaft der Revollektinnen Herz-Jesu

CV St. Adelheidisstift, -Vilich-Müldorf, Adelheidistr 10, F (02221) 4 15 97, PS Kln 855 42, Bj 1908, Pl 62, Pflabt, Da, Tr Genossenschaft der Cellitinnen zur hl. Maria in der Kupfergasse, Köln-Weidenpesch

CV St. Albertus-Magnus-Heim, -Pützchen, Karmeliterstr 1a, F 4 12 96, gegr 1948, Pl 60, Da, He, Pflabt, Tr Diözesan-Caritasverband, Köln

CV St. Josefskloster, -Geislar, Oberdorfstr 28, F 4 17 06, Bj 1917, Pl 26, Da, He, Tr Genossenschaft der Cellitinnen, Köln

**7056 Beutelsbach** üb. Waiblingen

VPA Pension Daheim, Stuttgarter Str 51, L Gisela Junger, F 6 15 36, Bk LdsspK Fellbach 28 601, Vvb Bahn, EzVvb 10 Min, Bj 1963 u. 1965, Pl 24, 1-Zi 14, 2-Zi 5, Zh, fkwW, Diät, Da, He, SR, Einrichtung einer Pflegestation geplant

**7950 Biberach** (Riß)

ÖH Bürgerheim, Waldseer Str 31, F 83 81, 1-Zi 107, Tr Stadt Biberach (Riß)

**6081 Biebesheim** Kr. Groß Gerau

ÖH Altenwohnheim mit Altentagesstätte, Tr Gemeinde Biebesheim



**3560 Biedenkopf**

- IM Alters- und Pflegeheim „Tannhäuser“, Am Altenberg 2, F 3 69, L Oberschwester Wilhelmine Wolter, Tr Deutscher Gemeinschafts-Diakonieverband GmbH, Marburg
- DRK DRK-Altenheim im Erweiterungsbau des DRK-Krankenhauses, Ludwigshütte 4, Pl 15, Tr DRK-Kreisverband

**4800 Bielefeld**

- AWO Alten- und Pflegeheim der Arbeiterwohlfahrt, Obertorwall 25a
- AWO Alten- und Pflegeheim der Arbeiterwohlfahrt, Arndtstr 6
- CV Alten- und Pflegeheim des Caritas-Verbandes, Pinsweg 3
- IM Alten- und Pflegeheim im Johannesstift, -2, Beckhausstiftstr 81, Pl 435
- IM Alten- und Pflegeheim „Perthes-Wehme“, Ernst-Rein-Str 21, L Diakon W. Schlömer, F 6 67 43, Bj 1930, Pl 85, Zi 50, Pflabt, Zh, flkwW, Diät, Da, He, SR, ev, Tr Johanneswerk e. V., Bielefeld
- IM v. Bodelschwingsche Anstalten Bethel, Altenheim Perthes-Haus, Bülowstr 19, Pl 25, Tr Anstalt Bethel
- IM Ev. Altenheim Luther-Wehme, Lutherstift, Kreuzstr 21, Pl 115, Tr Ev. Marien- u. Lutherstifts-Verein e. V.
- IM Ev. Alten- und Pflegeheim Marien-Wehme, Hellweg 16, Pl 150, Tr Ev. Marien- u. Lutherstifts-Verein e. V.
- IM Ev. Pflege- und Altenheim, -Schildesche, An der Reegt 1, Pl 76, Tr Ev.-luth. Stiftskirchengemeinde Schildesche
- IM Haus Neue Heimat der Anstalt Bethel, Bülowstr 25, Pl 25, Tr Anstalt Bethel, b. Bielefeld

- IM Johanneswerk, ev. Alten- und Pflegeheim, Postf 4540, Schildescher Str 101—103, Pl 430, Tr Johannesstift
- DRK Martha-Stapenhorst-Heim, Altenheim des Frauenverbandes vom Deutschen Roten Kreuz, Diesterwegstr 11, Pl 30, Tr Frauenverein vom DRK
- CV St. Josefsheim, Josefstr 13, F 6 55 64, Bj 1902, Pl 67, Pflpl 25, Da, Tr Kath. Kirchengemeinde St. Josef
- CV St. Pius Altenheim, Virchowstr 31, gegr 1966, Pl 64, Da, He, Pflabt, Tr Kath. Kirchengemeinde St. Jodokus
- DPW Upmannstift, Altenheim, Upmannstr 29, Pl 30, Da, Tr Upmannstiftung
- DPW Wilhelm-Augusta-Stift, -2, Hellweg 32, Pl 110, Pflabt, Tr Wilhelm-Augusta-Stiftung

**5286 Bielstein (Rheinl)**

- IM Altenheim Gut Waldruhe, Pl 25, Tr Duisburger Diakonenanstalt, Mülheim/Ruhr-Selbeck

**7120 Bietigheim (Württ)**

- ÖH Städt. Altenheim, Metterstr 36, L Karl Baumert, F 77 41, Bk Krspk 70013, Vvb Bahn u. Bus, EzVvb 150 m, Pl 28, 1-Zi 8, 2-Zi 7, 3-Zi 2, Zh, Diät, Da, He, SR, Tr Stadt Bietigheim

**6605 Bildstock**

siehe Friedrichsthal (Saar)

**4425 Billerbeck Kr. Coesfeld (Westf)**

- CV St. Antoniusheim, Baumgarten 9, gegr 1877, Pl 21, Da, He, Tr Ludgerus-Hospital



**3411 Bilshausen**

CV St. Barnardusstift, Hauptstr 17, F (05528) 5 46, Bj 1914, 1-Zi 3, 2-Zi 3, 3-Zi 1, Ölzh, Da, Pflabt, Tr Kongregation der Barmh. Schwestern vom Hl. Vinzenz von Paul, Hildesheim

**6951 Binau ü. Mosbach (Baden)**

VPA Alten- u. Altenpflegeheim Schloß Binau, Hauptverwaltung: 7000 Stuttgart-Feuerbach, Wiener Str 260, F 85 90 98, L W. Dechow, F (06263) 3 18, Bk Feuerbacher Volksbank 4400, Vvb Bahn u. Bus, EzVvb 50 m, Bj 1964, Pl 50, 1-Zi 38, 2-Zi 3, 3-Zi 2, Pflabt, Zh, flkwW, Bad, WC, Diät, Da, He, SR, Tr Altenheimwerk Süd

**6530 Bingen (Rhein)**

CV Carl Puricelli'sche Stiftung „Sophienhaus“, Mainzer Str 16, L Verw.-Dir. Hubert Eckes, F 23 24, Bk Krspk 55, PS Lshfn 372 70, Vvb Bahn, EzVvb 500 m, Bj 1904/1957, Pl 45, 1-Zi 15, 2-Zi 15, Pflabt, Zh, flkwW, Diät, Da, He, SR, kath

S Heilig-Geist-Spital, Kapuzinerstr 15, F 51 21, gegr 1852, Pl 38, Pflabt, Da, He, Tr Stiftung Heilig-Geist-Spital

CV Kath. Altenheim, -Büdesheim, Mainzer Str 5, gegr 1933, Pl 5, Da, Pflabt, Tr Mutterhaus der Schwestern v. d. Göttl. Vorsehung, Mainz

**6530 Bingerbrück ü. Bingen (Rhein)**

IM Martin-Luther-Stift, Gustav-Adolf-Str 2—10, L Diakon K. Henrich, F (06721) 31 32, Bk Krspk, Vvb Bahn, Bj 1950/51, Pl 60, 1-Zi 30, 2-Zi 12, 3-Zi 2, Zh, flkwW, Diät, Da, He, SR, ev. Pflabt geplant, Tr Ev. Kirchengemeinde Bingerbrück

CV Weihbischof-Metzroth-Haus, Hildegardisstr 3, F (06721) 30 58, Bj 1960, Pl 6, Pflabt, Da, Tr Kath. Kirchengemeinde

**6588 Birkenfeld (Nahe)**

CV St. Josefhaus, Kirchplatz 7, L Schwester M. Roswitha, F 3 84, Bk Landesbank, Vvb Bahn, Bj 1952 ausgebaut, Pl 10, 1-Zi 6, 2-Zi 2, Zh, flkwW, Diät, Da, SR, kath, Tr Mutterhaus der Franziskanerinnen, Waldbreitbach

**8721 Birnfeld ü. Schweinfurt**

„Alterseinsitz“ Schloß Birnfeld, L Walter u. Hannelore Brückel, F (09724) 6 01, Bk Krspk Schweinfurt, Vvb Bahn u. heimeigener VW-Bus, Bj 1959 (Umbau), Pl 120, Wo 8 (App), 1-Zi 15, 2-Zi 25, M-Zi 12, Pflabt, Zh, flkwW, Diät, Da, He, SR

**6484 Birstein ü. Wächtersbach**

IM Ev. Altenheim, Bk Volksbank, Raiffeisenkasse, Vvb Bahn Wächtersbach, EzVvb 13 km, Bj 1902/03/ Pl 56, 1-Zi 16, 2-Zi 7, 3-Zi 3, M-Zi 4, Zh, Ofh, flkwW, ev, kath, SR, Diät, Da, He, Pflabt, Ewp, Tr Hessisches Siechenhaus e. V., Hofgeismar

**8743 Bischofsheim (Rhön)**

ÖH Kreisaltenheim Bischofsheim, Bj 1951, Pl 24, Tr Landkreis Bad Neustadt a. d. Saale

**3045 Bispingen ü. Soltau**

VPA Privates Altenwohn- u. Pflegeheim Kröger, Soltauer Str 2, L Klaus Kröger, F 2 25, Bk Krspk 709, Vvb Osthannoversche Eisenbahn, Bus, EzVvb 5 m, Bj 1919, Pl 18, 1-Zi 10, 2-Zi 4, Zh, flkwW, Klingelanlage, Diät, Da, He, SR, Ewp



**5520 Bitburg (Eifel)**

CV Klemens-August-Krankenhaus,  
Abt Altenheim, Krankenhauss-  
tr 1, gegr 1930, F 31 22, 40 36, Pl 12,  
Da, He, Tr Misericordia GmbH,  
Münster (Westf)

**6401 Blankenau ü. Fulda**

CV Hospital St. Elisabeth, F (06650)  
2 19, Bj 1287, Pl 15, Pflabt, Da, He,  
Tr Mutterhaus der Vinzenterin-  
nen, Fulda

**5378 Blankenheim (Eifel)**

CV St. Josefsstift-Altenheim, Auf dem  
Hülchrath, F 1 43, Bj 1959, Pl 20,  
Pflabt, Da, Tr Kath. Pfarrge-  
meinde

**5581 Blankenrath ü. Bullay  
Bz. Koblenz**

CV Marienheim, Altenheim, Wal-  
hauser Str 102, F 3 44, Bj 1930, Pl  
6, Da, Tr Kath. Kirchengemeinde

**4991 Blasheim ü. Lübbecke  
(Westf)**

IM Pflegehaus Oberfelde, Obern-  
felde 1, Pl 24, Tr Stiftung Obern-  
felder Pflegehaus

**5159 Blatzheim**

CV St. Gertrudisstift, Hauptstr 38,  
gegr 1933, Pl 15, Da, He, Tr Kath.  
Kirchengemeinde St. Kunibert

**7902 Blaubeuren**

IM Alten- und Pflegeheim, Bergstr  
11, F 3 44, Bj 1961, Tr Ev. Heim-  
stiftung Württ, Stuttgart

ÖH Städt. Hospital und Bürgerheim,  
F 3 51, Pl 73, 1-Zi 73, Tr Stadt  
Blaubeuren

**3142 Bleckede ü. Lüneburg**

IM St. Georgstift, Georgstr 5, L Su-  
perintendent von Bleckede, F 2 66,  
Bk Krspk Lüneburg 216, PS Han  
32 20, Vvb Bahn, Bj 1742, Pl 8,  
1-Zi 8, Ofh, eigene Möbel, Selbst-  
verpflegung, Da, He, SR, ev

**7417 Bleiche Post Urach (Württ)**

IM Gustav-Werner-Stiftung zum  
Bruderhaus, Altenabteilung

**7831 Bleichheim ü. Emmendingen**

CV Caritasaltenheim St. Josef, Orts-  
str 19, F (07643) 4 12, Bj 1946,  
Pl 16, Pflpl 7, Da, Tr Diözesan-  
Caritasverband e. V., Freiburg

**6205 Bleidenstadt ü. Wiesbaden**

ÖH Kreisaltenwohnheim, Taunusstr  
24, Wo 22, Tr Landkreis Unter-  
taunus, Bad Schwalbach

**6589 Bleiederdingen  
Post Weiersbach  
ü. Birkenfeld (Nahe)**

CV St. Annahaus, F (06522) 3 46, PS  
Kln 1868 15, Bj 1899, Pl 27, Pflabt,  
Da, Tr Kath. Kirchengemeinde

**5779 Blessenohl  
Post Wenholthausen  
ü. Meschede**

DRK DRK-Altenheim, Pl 62, Tr DRK-  
Kreisstelle Meschede

**6691 Bliesen ü. St. Wendel (Saar)**

St. Josefshaus, Altenheim, Klo-  
sterstr 1, Pl 3, Tr Kath. Kirchen-  
gemeinde

**5045 Bliesheim ü. Lechenich**

CV Marienheim, Marienstr 7, gegr  
1930, F (02235) 26 43, Pl 9, Da, Tr  
Kirchengemeinde St. Lambertus



**6653 Blieskastel (Saar)**

CV St. Josefs-Krankenhaus mit Altenheim, Schloßbergstr 50, F 22 33, gegr 1878, Pl 30, Da, He, Pflabt, Tr Kath. Kirchenstiftung

**4933 Blomberg (Lippe)**

ÖH Haus Abendfrieden, Hohenrennerweg, Pl 110, Tr Landkreis Detmold

**7712 Blumberg**

üb. Donaeschingen

CV Caritas-Altenheim St. Conrad, Im Winkel 9-11, L Schwester Paula Bausenhardt, F 5 82, Bk Spar-u. Kreditbank Donaeschingen 2442, Vvb Bahn u. Bus, EzVvb 8 Min, Bj 1936, Pl 20, 1-Zi 20, Zh, flkwW, Diät, Da, SR, Neubau geplant, Tr Caritasverband Freiburg

**7701 Blumenfeld üb. Singen (Hohentwiel)**

ÖH Altenheim, L H. Hess, F (07736) 2 64, Bk Bzspk Engen 3, Vvb Bahn- u. Postbus, Bj 1963, Pl 54, 1-Zi 4, 2-Zi 25, Pflabt, Zh, flkwW, eingerichtet, Da, He, SR, Tr Zweckverband

**8891 Blumenthal üb. Aichach**

S Fürstl. u. Gräfl. Fuggersches Altenheim Schloß Blumenthal, L Oberin Aurelia Rotter O. T., F (08251) 8 08, PS Mchn 105 600, Vvb Bahn, Bus, Bj 1951/52 Umbau, Pl 33, Zi 26, Zh, flkW, Diät, Da, He, SR, Tr Fürstl. u. Gräfl. Fuggersche Stiftungen

**7030 Böblingen (Württ)**

IM Heim Sonnenhalde, Altenheim der Ev. Kirchengemeinde, Gustav-Werner-Str 14, L Schwester Elfriede Kommos, F 74 02, Bk

Krspk 2686, Vvb Bahn, EzVvb 8 Min, Bj 1955, Pl 55, 1-Zi 55, Zh, flkwW, Da, He, SR, Tr Ev. Kirchengemeinde

**4290 Bocholt**

ÖH Diepenbrockheim, Diepenbrockplatz 1, Pl 104, Tr Stadt Bocholt

IM Ev. Altenheim „Gustav-Adolf-Wehme“, Herzogstr 40, Pl 44, Pflabt, Tr Werkheim e. V. im Johanneswerk e. V., Bielefeld

CV Kloster vom Guten Hirten Abt Altenheim, Karolingerstr 65, Pl 31, Tr Unterst.-Anstalten zum Guten Hirten GmbH, Münster

**4630 Bochum**

AWO Altenwohnstätte der Arbeiterwohlfahrt, Luchsweg 64-92, Pl 130, Appartements 30, Tr Bezirk Westl. Westfalen (im Bau)

ÖH Altenwohn- und Pflegeheim der Stadt Bochum, Klinikstr 54/56, L Herr Manns, F 6 99 31 53, Bk Stspk, PS Dtm 196 37, Vvb Straßenbahn u. Bus, Bj 1950/51, Pl 157, Altenwohnheim: 2-Zi 3, 3-Zi 20, 4-Zi 1, Pflegeheim: 2-Zi 1, 3-Zi 23, 4-Zi 4, Zh, Diät, He, SR, Neubau geplant, Tr Stadt Bochum

ÖH Altenwohn- und Pflegeheim der Stadt Bochum, -Langendreer, Stiftstr 40, L Fr. Viehler, F 6 99 94 34 u. 2 52 68, Bk Stspk, PS Dtm 196 37, Vvb Straßenbahn u. Bus, EzVvb 300 m, Bj 1894/95 Erweiterungsbau 1954/55, Pl 110, Altenwohnheim: 1-Zi 1, 2-Zi 7, 3-Zi 9, 4-Zi 2, Pflegeheim: 1-Zi 1, 3-Zi 11, 4-Zi 5, 6-Zi 1, Zh, Diät, Da, SR, Tr Stadt Bochum

IM Ev. Alten- und Pflegeheim Buchen-Wehme, Goerdtsstr 20, Pl 79, Tr Werkheim e. V., Bielefeld, Johannesstift

IM Heimathof I, Am Bleckmannshof 19, Pl 54, Pflabt, Tr Ev. Petri-Kirchengemeinde



- IM Heimathof II, Selbsthilfeweg 17, Pl 54, Pflabt, Tr Ev. Petri-Kirchengemeinde
- CV Kath. Schwesternhaus, Altenheim, -Weimar, Wasserstr 470, gegr 1905, Pl 7, Tr Kath. Kirchengemeinde St. Franziskus
- IM Lutherheim, Klinikstr 8, Pl 56, Tr Ev. Frauen- und Fürsorgeverein e. V.
- IM Paul-Gerhardt-Feierabendhaus, Kühneplatz 6, Pl 63, Tr Ev. Kirchengemeinde Bochum-Wiemelhausen
- VPA Pflegeheim „Villa Frieden“, -Langendreer, Ümmingerstr 55, Pl 30, Pflabt, Inh Heinr. Heuser, Gelsenkirchen, Postf 945
- IM „Ruhrlandheim“ Ev. Altenheim, -Stiepel, Blumenau 94, L Diakon Heinrich Zander, F 2 17 64, PS Dtm 326 78, Vvb Bahn u. Bus, EzVvb 20 Min, Bj 1953/54, Pl 50, 1-Zi 7, 2-Zi 17, 3-Zi 3, Zh, flW, Diät, Da, He, SR, ev, Tr Ortsverband Bochum für Innere Mission, Mühlenstr 25
- CV St. Annastift, -Altenbochum, Wittener Str 231, L Elisabeth Limbrock, F 3 49 36, Bk Stspk, Vvb Straßenbahn, EzVvb 2 Min, Bj 1895/1952, Pl 62, Zi 33, Zh, flkW, Diät, Da, SR, Tr Kath. Kirchengemeinde
- CV St. Antoniusstift, Bessemer Str 45, F 6 29 97, Bj 1908, Pl 75, Pflpl 25, Da, He, Tr St. Antoniusstift
- CV St. Johannesstift, -Wiemelhausen, Borgholzstr 5/9, gegr 1907, Pl 111, Da, He, Ewp, Tr St. Johannesstift e. V., Bochum
- CV St. Marienstift, Humboldtstr 48 c, F 3 18 79, Bj 1895, Pl 73, Tr St. Marienstift e. V.
- CV St. Mauritiusstift, Meinolphusstr 10, F 3 18 79, Bj 1917, Pl 61, Pflpl 25, Da, He, Tr Mauritiusstift e. V.

**3205 Bockenem**

- DRK DRK-Altenheim, Hainbergstr 6, Bj 1900, 1963/64, 1-Zi 14, 2-Zi 4, 3-Zi 2, Ölzh, Da, He, Pflabt, Tr DRK-Kreisverband Hildesheim-Marienburg

**4801 Bockhorst**

- IM Ev. Alten- u. Pflegeheim Martha-Wehme, -Halstenbek, Nr. 19, Pl 50, Tr Heimverband der Inneren Mission e. V., Bielefeld

**5784 Bödefeld ü. Bestwig (Sauerl)**

- CV St. Josefshaus Bödefeld, Schützenstr 1, Pl 10, Tr Caritasverband u. Gemeinde Bödefeld

**3452 Bodenwerder**

- IM Sahlfeldstift, Hamelner Str 3, L Diakonisse Marie Paulmann, F 4 20, Bk Stspk 628, PS Han 1202 43, Vvb Bahn, Bj 1910 u. 1965 (Erweiterungsbau), Pl 40, 1-Zi 20 (Erweiterungsbau), 1-Zi 4, 2-Zi 6, M-Zi 1 (Altbau), Zh, flkW, Diät, Da, He, SR, ev, Tr Henry-Eleonore-Sahlfeld-Stiftung e. V.

**5201 Bödingen ü. Siegburg**

- CV St. Augustinus kloster, Hennefer Str 8/9, F (02242) 29 84, Bj 1904, Pl 30, Pflabt, Da, He, Tr Genossenschaft der Cellitinnen zur Hl. Maria in der Kupfergasse

**3471 Bökendorf ü. Höxter**

- CV St. Josefs-Altenheim, Dreizehnlindenstr 57, F (05276) 1 68, Bj 1856, Pl 35, Pflabt, Da, Tr Genossenschaft der Schwestern vom Hl. Kreuz e. V., Bingen
- CV St. Marien-Altenheim, Schloß Bökterhof 235, F 3 65, Bj 1948, Pl 30, Pflabt, Da, He, Tr Genossenschaft d. Kreuzschwestern, Bingen



**2919 Bollingen Post Strücklingen (Oldb)**

CV St. Michaelstift, L Schwester M. Vera, F (04483) 251, Bk Ldsspk Strücklingen, Vvb Bahn u. Bus, Bj 1949/1952/1966, Pl 65, Zi 45, Ölh, fW, Diät, Da, H, SR, Tr Kirchl. Stiftung

**5300 Bonn**

CV Altenheim Haus Cäcilia, Meckenheimer Str 46/50, F 3 72 20, gegr 1949, Pl 30, Da, Tr Kongregation der Schwestern U. L. Frau, Rheinbach

CV Caritas-Altenheim, Fritz-Tillmann-Str 10, L Ordensschwestern, F 3 54 12 u. 3 63 53, Bk Krschk 4474, Vvb Bahn, EzVvb 4 Min, Bj 1950 u. 1963, Pl 50, 1-Zi 30, 2-Zi 5, 3-Zi 3, Zh, flkW, möbliert, Diät, Da, SR, kath, Ewp, Tr Caritasverband Bonn e. V.

CV Damenheim Erlöserbund, Poppelsdorfer Alle 50/52, F 3 67 30, Bk Stspk 85100, Vvb Bahn, EzVvb 5 Min, Bj 1949, 1-Zi 58, Zh, fW, Diät, Da, Tr Frauenbildung u. Frauenwohl GmbH.

IM Ev. Altenheim im Langenbachstift, Friedrich-Ebert-Allee 41, Pl 30, Tr Gesamtverband ev. Kirchengemeinden

CV Franziskusheim, -Poppelsdorf, Kurfürstenstr 60, F 2 34 45, Bj 1926, Pl 3, Tr Genossenschaft der Franziskus-schwestern der Familienpflege

ÖH „Haus Elisabeth“, Altenheim für Frauen und Ehepaare, -Venusberg, Guldenauer Weg, Pl 197, Tr Stadt Bonn

Haus Maria Königin, Durchgangshaus mit Altenstation, Meckenheimer Allee 118

CV Kloster Haus Maria Einsiedeln, Damenstift, -Venusberg, Haager Weg 36, F 28 11 82, gegr 1926, Pl 22, Pfpl 10, Da, Tr Kongregation der Schwestern U. L. Frau, Rheinbach

IM Perthesheim, Ev. Altenheim, Mozartstr 19, Pl 45, Tr Innere Mission, Bonn

CV St. Benediktusheim, -Endenich, Kapellenstr 46, F 5 28 67, PS Kln 1249 98, Vvb Bus, EzVvb 15 Min, Bj 1952, Pl 42, 1-Zi 2, 2-Zi 19, Zh, flkW, Diät, Da, He, SR, Tr Benediktinerinnen

CV St. Margarethen-Kloster, Margarethen-Platz 10, Pl 21, Tr Gemeinn. Ges. für Krankenpflege und Kindererziehung mbH, Olpe

CV St. Marienhaus, Noeggerathstr 4/8, F 3 27 20, gegr 1884, Pl 76, Pflabt, Da, Tr Kath. Kirchengemeinde St. Martin

CV St. Paulus-Kuranstalt, -Endenich, Sebastianstr 180/182, F 3 43 48, gegr 1844, Pl 95, Da, He, Tr Neußer Gesellschaft für Krankenpflege mbH.

CV St. Petrus-Krankenhaus, Abt Altenheim, Bonnertalweg 4-6, Pl 14, Tr Kath. Krankenpflegeverein Trier

CV Verein kath. deutscher Krankenschwestern, Altenheim, Koblenzer Str 272, F 2 15 55, Bj 1919, Pl 11, Da, Tr Verein kath. deutscher Krankenschwestern, Frankfurt(M)

ÖH Wilhelm-Augusta-Stift, Römerstr 118, Pl 146, He, Pflabt, Tr Stadt Bonn

**7823 Bonndorf (Schwarzw)**

Altenheim Bonndorf, F 2 36, Pfpl 30, Zi 9, Zh, verbunden mit Krankenhaus

**2081 Bönningstedt üb. Pinneberg**

Lippe, Adolf, priv. Altenheim, Pl 14, Pflabt

**7085 Bopfingen (Württ)**

ÖH Städt. Altenheim, Nördlinger Str 23, F 2 38, Pl 20, Zi 16, Zh, fW, Tr Stadt Bopfingen



**5407 Boppard**

- S Hospital zum Hl. Geist, Niederstadtstr 2, F 3 96/97, Bj 1855, PS Kln 257 27, Pl 22, Da, He, Tr Heilige-Geist-Stiftung
- CV Kloster zur schmerzhaften Mutter, Hoherklosterweg 2, F 5 62, Bj 1911, Pl 24, Pflabt, Da, Tr Kath. Kirchengemeinde
- IM Mühlbad Altenheim der Inneren Mission, Koblenzer Str 231, F 3 46, Pl 67, Da, He, Tr Innere Mission Rheinland, Langenberg

**2352 Bordesholm ü. Neumünster**

- IM Alten- und Pflegeheim Bordesholm, Lindenplatz, Pl 92, Tr Landesverein für Innere Mission, Kiel

**4433 Borghorst (Westf)**

- CV St. Elisabeth-Altenheim, Emsdetener Str 52, Pl 44, Da, He, Tr Kongregation der Elisabethinerinnen, Essen-Bredeney
- ÖH Städt. Altenheim, Mauritiusstr 5, Pl 10, Tr Gemeinde Borghorst

**4280 Borken (Westf)**

- CV St. Marien-Altenheim, Boltenhof 14, F 24 23, PS Dtmd 230 31, Bj 1963, Pl 37, Da, He, Tr Kath. Kirchengemeinde St. Remigius

**2972 Borkum, Nordseebad**

- ÖH Städt. Altenwohnheim, Breslauer Str 16, L Oberschwester Agnes Nowak, F 8 11/18, Bk Kr.- u. Stspk, PS Han 186 06, Vvb Schiff Emden-Außenhafen—Nordseebad Borkum, EzVvb 1,5 km, Bj 1963, Pl 30, 1-Zi 13, 2-Zi 4, M-Zi 2, Zh, flkwW, Pflabt, Diät, Da, He, SR, Tr Stadt Nordseebad Borkum

**5303 Bornheim Kr. Bonn**

- CV Kloster Maria-Hilf, Rheinstr 2—4, F 23 66, gegr 1883, Pl 56, Da, Tr Genossenschaft der Cellitinnen, Köln

**2051 Börnsen****üb. Hamburg-Bergedorf**

Det danske Hospitalfond i Hamburg, Stiftung Rosenborg, F 71 26 14, Versorgung kranker, alter, schwacher Dänen oder früherer Dänen in Deutschland, Da, He

**2091 Borstel ü. Winsen (Luhe)**

Bodelschwingheim, F 28 76, Altenheim f. He

**7241 Börstingen ü. Horb (Neckar)**

- CV Caritasaltenheim Schloß Börstingen, Pl 28, Da, Tr Caritasverband für Südwürttemberg, Tübingen

**6719 Boßweiler ü. Grünstadt**

Krankenpflegeheim Boßweiler, L Robert Steigerwald, F (06359) 24 07, Bk Volksbank Kirchheimbolanden 532, PS Lshfn 363 61, EzVvb 1 km, Bj 1939, Pl 130, 2-Zi 45, M-Zi 15, Pflabt, Zh, Diät, Da, He, SR

**2309 Bothkamp ü. Preetz (Holst)**

Johanniter-Heim, L Rüdiger von Flemming, F (04302) 2 68, Vvb Bus u. Bahn, EzVvb 2 km, Bj 1959, Pl 45, 1-Zi 45, Zh, flkwW, Diät, Da, He, SR, Tr Johanniterorden Schleswig-Holstein

**7205 Böttingen ü. Tuttlingen**

- CV Marienheim, Bürgerstr 224, F (07429) 4 53, Pl 8, Zh, flW, Da, Tr Kath. Kirchenpflege

**4250 Bottrop**

- AWO Altenheim der Arbeiterwohlfahrt, Postf 116, Ernst-Moritz-Arndt-Str, F 66 17, Pl 65, Tr Bezirk Westl. Westfalen
- CV Caritas-Altenheim am Köllnischen Wald, Görkenstr 38/40, F 30 75, Bj 1963, Pl 64, Pflpl 55, Da, He, Tr Caritasverband f. d. Stadt Bottrop e. V.



- CV Caritas-Altenheim St. Hedwig, Nordring 77, F 53 33, Bj 1946, Pl 45, Pflpl 10, Da, He, Tr Caritasverband f. d. Stadt Bottrop e. V.
- CV Schutzengelhaus, -Boy, Klosterstr 25, F 26 11, Bj 1907, Pl 22, Pflpl 5, Da, He, Tr Kath. Kirchengemeinde St. Johannes

**5134 Bracheln Bz. Aachen**

- CV Kloster Maria Hilf, Klosterberg 5, F (02462) 3 73, PS Kln 576 35, Bj 1865, Pl 40, Da, He, Tr Kath. Pfarrgemeinde St. Gereon

**2094 Brackel üb. Winsen (Luhe)**

- VPA Privat-Altenpension „Landhaus Brackel“, Inh. Jos. Tillenburg, F (04185) 42 13, Bj 1964, 1-Zi 12, 2-Zi 2, Ölzh, Da, He, Pflabt

**7129 Brackenheim (Württ)**

Christl. Altenheim, Marktplatz 2, F 2 29, Pl 16, Da, Tr Gemeinschaft verschiedener Christen e.V., Heilbronn

**4812 Brackwede (Westf)**

- CV Haus Marienhöhe, Fröbelstr 15, F (0521) 4 16 71, Bj 1950, Pl 26, Da, Tr Kath. Pfarrgemeinde

**2880 Brake (Unterweser)**

- ÖH Altenheim der Stadt Brake, Ste-dinger Landstr 9, Bj 1878/1954, 1-Zi 5, 2-Zi 10, 3-Zi 2, Pflabt, Zh, Da, He

**4922 Brake üb. Lemgo**

- ÖH Kreisaltenheim Lindenhaus, Schloßstr 20, Pl 110, Tr Landkreis Lemgo, Brake

**3492 Brakel Kr. Höxter**

- CV St. Antonius-Stift, Klosterstr 9, F 3 86, Bk Krschk 58, Vvb Bahn, Bj 1946, Pl 60, 1-Zi 17, 2-Zi 15, 3-Zi 3, 4-Zi 1, Zh, flkwW, Diät, Da, He, SR, kath, Bau von Tagesräumen geplant, Tr Kath. Kirchengemeinde Brakel

**4550 Bramsche**

- AWO Altenheim der Arbeiterwohlfahrt, Marie-Juchacz-Str, L Paula Kortum, F 21 18, Bk Ldsspk, Vvb Bahn, Bj 1964/65, Pl 47, 1-Zi 33, 2-Zi 7, Pflabt, Zh, flkwW, Kochnische, WC, Diät, Da, He, SR, Tr Arbeiterwohlfahrt Bezirk Weser-Ems e. V., 2900 Oldenburg (Oldb), Haareneschstr 70

- IM Haus Feierabend, Osnabrücker Str 40, L Diakon Albert Hellwig, F 5 78, Vvb Bahn u. Bus, EzVvb 30 Min, Bj 1926, Pl 23-27, 1-Zi 19, 2-Zi 8, Zh, flkwW, Diät, Da, He, SR, ev, Tr Herbergsverein e. V.

- CV St. Martinushaus, Lindenstr 32, F 5 56, Bj 1948/64, 1-Zi 18, Ölzh, Pflabt, Da, He, Tr Kath. Kirchengemeinde

**5103 Brand Kr. Aachen**

- CV Marienheim, Ringstr 114, F (0241) 62 09, Bj 1908, Pl 49, Pflabt, Da, He, Tr Kath. Pfarrgemeinde St. Donatus

**5423 Braubach (Rhein)**

Ev. Altenheim, Wilhelmstr 12, F 2 13, Pl 56, Da, Tr Ev. Kirchengemeinde

**6333 Braunfels (Lahn)**

- ÖH Kreisaltenwohnheim, Friederike-Fliedner-Str, Pl 94, Pflabt, Tr Landkreis Wetzlar



IM Solmsner Heim, Leunerstr 1, L Diakon Bruno Naujoks u. Charlotte Naujoks, F 43 65, BK Krschk 722, Vvb Bus, EzVvb 200 m, Bj 1964, Pl 65, 1-Zi 42, 2-Zi 10, 3-Zi 1, Pflabt, Heizung, Loggia, Haus-telefon, Diät, Da, He, SR, ev, Neubau geplant, Tr Westf. Diakonenanstalt Nazareth, Bethel

### 7715 Bräunlingen üb. Donaueschingen

ÖH Städt. Krankenhaus, Abt Altenpflegeheim, Pflpl 10

### 3300 Braunschweig

AWO Altenheim der Arbeiterwohlfahrt, Kalandstr 3, F (0531) 2 76 65 u. 2 73 07, Bj 1957, 1-Zi 8, 2-Zi 25, 3-Zi 3, 5-Zi 2, Ölzh, Pflabt, Da, He, Tr Arbeiterwohlfahrt Kreis-ausschuß Braunschweig-Stadt

Altenheim der Braunschweiger Baugenossenschaft, Reuterstr 5

St. Hedwig Mädchenwohnheim und Altenheim, Magniterwall 16

Altenheim Tannhäuserstraße, Haus I, Tannhäuserstr 12, Bj 1951/52, 1-Zi 20, 2-Zi 8, Pflabt, Ölzh, Da, He, Ewp, Tr e. V. Heim Tannhäuserstraße

Altenheim Tannhäuserstraße, Haus II, Am Anger 39, Bj 1955, 1-Zi 44, 2-Zi 1, Pflabt, Ölzh, Da, He, Tr e. V. Heim Tannhäuserstraße

AWO Altenheim Waldschule Querum, -Querum, Am Peterskamp, L Karl Brosien, F 7 40 18/19, Bk Staatsbank 822 270, Vvb Bahn u. Bus, EzVvb 500 m, Bj 1954/1958, Pl 90, 1-Zi 11, 2-Zi 35, 3-Zi 3, Zh, flkwW, Pflabt, Diät, Da, He, SR, Tr Arbeiterwohlfahrt, Bezirksausschuß Braunschweig

DPW Altersheim am Inselwall, Okerstr, L Schwester Eva Bräuer, F 2 55 69, Vvb Bus, EzVvb 2 Min, Bj 1960, Pl 86, 1-Zi 54, 2-Zi 16, Pflabt, Zh, flkwW, möbliert, Diät, Da, He, Tr Wohlfahrtsverbände u. Toto-Lotto-Stiftung

DPW Altersheim Rudolfstift, Rudolfstr 21, L Adolf Luckner, F 2 50 90, Bk Staatsbank, Bj 1954 u. 1957/58, Pl 83, 1-Zi 71, 2-Zi 7, Zh, flkwW, Diät, Da, He, SR, Tr Private Stiftung mit den Rechten milder Stiftung

ÖH Charlotte-Rössler-Heim, Ludwigstr 15, Bj 1908, 1963/65, 1-Zi 4, 2-Zi 8, 3-Zi 3, 4-Zi 4, Pflabt, Zh, Da, He, Tr Stadt Braunschweig

DPW Frauenstift St. Thomaehof, Feuerbachstr 2, L Stadtoberinspektor Erwin Hettich, F 3 06 75, Vvb Bus, EzVvb 500 m, Bj 1937/38, Pl 74, Zi 74, Zh, flW, Möbel müssen gestellt werden, Diät, Da, SR, Pflabt, Tr Frauenstift St. Thomaehof, Stiftung des privaten Rechts, Hauptverwaltung Petristr 3

DPW Frauenstift St. Thomaehof, Stiftung des privaten Rechts, Petristr 3, L Stadtoberinspektor Erwin Hettich, F 2 82 76, Bk Staatsbank 533 364, PS Han 2269 69, Vvb Bus, EzVvb 500 m, Bj 1958, Pl 131, Zh, flW, Möbel müssen gestellt werden, Pflabt, Diät, Da, He, SR, Tr Frauenstift St. Thomaehof

DRK „Haus des Roten Kreuzes“, Steinbrecherstr 5, L Gschf Dr Sanders u. Erna Haufe, F 2 77 73, Bk Bkh Löbbecke 13230, Vvb Bus u. Strassenbahn, EzVvb 150 m, Bj 1961, Pl 60, 1-Zi 36, 2-Zi 12, Zh, flkwW, teilweise mit Balkon, Diät, Da, He, SR, Tr DRK-Kreisverband

DPW Männerheim zu Braunschweig vereinigt mit Theodor-Heinrich-Hermann-Wolf-Stiftung, Heinrichstr 11, L Robert Wallstab, F 2 45 38, Bk Staatsbank 2098 887, Vvb Bus u. Straßenbahn, EzVvb 5 Min, Bj 1897, Pl 38, Zi 76 (pro Person 1 Schlaf- u. 1 Wohnzi), Zh, He, SR, Tr Milde Stiftung

IM Marienstift, Altenheim Bethanien, Helmstedter Str 36 a, L Oberschwester Anni Schröder, F 2 04 81, PS Han 69 80, Vvb Bus u. Strassenbahn, EzVvb 5 Min, Bj 1901, Pl 130, 1-Zi 16, 2-Zi 19, M-Zi 17,



- Zh, flkwW, Pflabt, Diät, Da, He, SR, ev, Tr Ev. luth. Diakonissenanstalt Marienstift
- CV St. Elisabeth-Heim, Hinter der Masch 17, F 2 49 39, Bj 1958, Pl 48, Zh, flkwW, Pflabt, Diät, Da, SR, Ewp, Tr Gesamtverband d. Kath. Kirchengemeinden
- DPW Von Damm'sche und Rieken'sche Stiftung, Öschlögern 26, L Günter Keiner, F 2 90 41, Bk LdsspK, EzVvb 3 Min, Pl 16, Zi 34 (pro Person 2—3 Zi-Wo), flkW, Da, SR, Ewp
- 6101 Braunshardt** üb. Darmstadt
- CV Caritasheim St. Ludwig, F (06150) 3 40, PS Ffm 103 10, Bj 1936, Pl 56, Pflpl 22, Da, He, Tr Johannesbund e. V., Leutesdorf
- 5026 Brauweiler**
- ÖH Altenheim der Rheinischen Landesarbeitsanstalt, Ehrenfriedstr 19, Pl 55, Tr Landschaftsverband Rheinland, Köln
- 6604 Brebach-Fechingen** üb. Saarbrücken
- Altenheim „Auguste-Viktoria-Haus“
- 4903 Breden** Post Schötmar  
siehe Ehrsen-Breden
- 2257 Bredstedt** (Schlesw)
- ÖH Kreisaltenheim Husum, Pl 66, Pflabt, Tr Landkreis Husum
- 7814 Breisach**
- ÖH Städt. Altenheim, Zeppelinstr 35, L Hanna Föhrenbach, F 3 70, Vvb Bahn, EzVvb 500 m, Bj 1954/56, Pl 30, 1-Zi 22, 2-Zi 4, Zh, flkwW, Pflabt, Diät, Da, He, SR, Tr Stadt Breisach
- 8100 Breitenau**  
Post Garmisch-Partenkirchen
- CV Altenheim St. Martin, Breitenauer Str 2, F (08821) 48 94, gegr 1948, Pl 145, Pflpl 20, Da, He, Tr Caritasverband der Erzdiözese München und Freising
- 3501 Breitenau**  
Post Guxhagen Bz. Kassel  
Altenheim des LWV Hessen
- 8081 Breitbrunn** (Ammersee)
- Alten-Pension Walburga Ochsenmeier, L Walburga Ochsenmeier, F (08152) 3 11, Bk Hypothekbank Herrsching, Vvb Bus, EzVvb 200—300 m, Bj 1953 u. 1963, Pl 20, 1-Zi 20, Ölzh, flkwW, teilw. Fernsehanschluß, Diät, Da, He, Ewp
- 2800 Bremen**
- AWO Altenheim der Arbeiter-Wohlfahrt, 2820 -Vegesack 1, Unthoffstr 28
- IM Altenheim Friedehorst, 2820 -Lesum, Tr Innere Mission e. V.
- Altenheim Haus Blumenkamp, 2820 -St. Magnus
- Altenheim Haus Marcus-Allee, Marcus-Allee 39
- VPA Altenheim Kränholm, 2820 -St. Magnus, Lesumer Heerstr 47, F 66 35 49
- S Altenwohnheim Horn der Kroning-Röcker-Stiftung, Schwachhauser Heerstr 264 A, L Richard Schoefer, F 23 64 19, Bk Spk, Vvb Straßenbahn, EzVvb 10 Min, Bj 1958, Pl 49, 1-Zi 17, 2-Zi 16, Zh, flkW, Diät, Da, He, SR, Tr Kroning-Röcker-Stiftung
- VPA Alterspension Brandenhof, Inh Dr. med. W. Steuer, -Borgfeld, Erbrichterweg 7, L Rosemarie Nater, F 27 01 23, Bk Bkh Neelmeyer 2763, Vvb Bus, EzVvb 8 Min, Bj 1910, Pl 14, 1-Zi 14, Zh, flkwW, Diät, Da, He, SR



- VPA Alterspension Kuit, Metzgerstr 60, L Hildburg Kuit, F 44 37 02, Bk Deutschbank 146 710-9, Vvb Straßenbahn u. Bus, EzVvb 4 Min, Bj 1928, Pl 10, Zi 15, Ölh, flkW, Diät, Da, He, ev, Ewp
- VPA Alterspension „Patrizierhaus“, Osterdeich 136, L Heinz S. G. Pescht, F 44 74 81, Bk Bkh Neelmeyer AG Kto 6116, Vvb Straßenbahn 2 u. 3, EzVvb 3 Min, Bj 1962/1966, Zi ca. 65, Zh, flkW, Bad, Loggia oder Balkon, Pflabt, Diät, Da, He, SR
- VPA Alterspflegeheim, Parkallee 197, L Oberschwester Gerti Bartsch, F 21 52 66, Bk Spk 80-2542, Vvb Straßenbahn, EzVvb 5 Min, Bj 1965, Pl 20, 1-Zi 3, 2-Zi 4, 3-Zi 2, 4-Zi 1, Zh, Pflabt, Diät, Da, He, SR, Ewp
- Bürgermeister Hermann Hildebrand-Stiftung, Haferkamp 8, Altenheim
- CV Caritas-Altenheim, Kornstr 379 a, F 50 87 57, Bj 1959, Pl 79, Pfpl 16, Wo 16, Da, He, Tr Caritasverband Bremen e. V.
- IM Egestorff-Stiftung-Altenheim, -2, Osterholzer Heerstr 192, L Hans Poppe, F 45 01 46, PS Hmb 838 71, Vvb Straßenbahn, EzVvb 500 m, Bj 1909/1912 u. 1962/1966, Pl 525, 1-Zi 121, 2-Zi 202, Zh, flkW, Pflabt, Diät, Da, He, SR, Ewp, Tr Stiftung
- VPA Genesungs- u. Pflegeheim, Kohlhöckerstr 63 u. Rutenstr 7, L Halina Hellwig, F 32 66 55, Bk Spk 70603, Bj 1960, Pl 23, 1-Zi 10, 2-Zi 4, 3-Zi 1, KA, Zh, Waschbecken teilweise, Diät, Da, He, SR, Ewp
- VPA Haus Engelhardt, Schwachhauser Ring 20, F 44 53 96, priv. Altenheim
- VPA „Haus Salem“, -Oberneuland, Lindenweg 30, L Edeltraut Hamelmann, F 25 08 25, Bk Spk 68992, Vvb Bahn, Bus, EzVvb 1 Min, Bj 1928, Pl 7, Zi 6, Zh, flkW, Pflabt, Diät, Da, He, SR, Ewp
- VPA Pension „Haus Sonne“, -Horn, Achterstr 3, L Renata Wendt, F 23 60 48, Bk Bkh Carl F. Plump & Co, Vvb Straßenbahn, EzVvb 5-7 Min, Bj 1905, Pl 17, Zi 17, Zh, flkW, Diät, Da, He, SR, Ewp
- VPA Pflegeheim Möller, Karl-Schurz-Str 35, L Schwester Bonita, F 49 30 80, Vvb Straßenbahn, EzVvb 3 Min, Bj 1962 umgebaut, Pl 15, 1-Zi 2, 2-Zi 4, M-Zi 2, Zh, flkW, Pflabt, Diät, Da, He, SR
- Sandwichheim, -Rönnebeck, Dillener Str 69
- S St. Catharinenstift, Parkallee 2, L Clara Noltenius, F 30 01 86, Vvb Bahn u. Straßenbahn, EzVvb 3 Min, Bj 1912, Pl 40, 23 Schlaf- u. Wohnzi, 17 Da nur 1 Zi, Zh, flkW, Da, ev. Tr Staatl. Stiftung im 13. Jahrh. als Beguinenhaus
- CV St. Elisabethhaus, Schwachhauser Heerstr 156, F 44 57 15, geg 1920, Pl 48, Da, Tr Kath. Fürsorgeheim für Mädchen, Frauen u. Kinder e. V.
- St. Ihsabeen-Stift, 2820 St. Magnus, Billungstr 31, Altenheim
- St. Nicolai-Witwenhaus, Schmidtstr 10
- St. Remberti-Stift, Rembertistr 27, Altenheim
- VPA Steinbach-Haus, Straßburger Str 20, L Gertrud Horn, F 44 18 23, Bk Volksbank 4667, Vvb Straßenbahn 4, EzVvb 3 Min, Bj 1900, 1951, Pl 24, 1-Zi 24, Zh, flkW, Diät, Da, He, SR
- Stiftung „Gottesbuden“, Köpkenstr, Altenheim, Tr Senator-Heinrich-Köpken-Stiftung
- VPA Villa Halm, Hockenstr 57, F 63 24 85, priv. Altenheim

## 2850 Bremerhaven

Alten- und Kinderheim, -1, Grasshoffstr 36



IM Elisabethheim, -Geestemünde, Schillerstr 113, L Schwester Luise Kley, F 2 86 70, Bk Stspk 4600177, Vvb Straßenbahn u. Bus, EzVvb 5 Min, Bj 1961, Pl 37, 1-Zi 37, Zh, flkwW, Diät, Da, He, SR, Tr Verein zur Erhaltung von Sorgers Kinderheim e. V., Grashoffstr 36

CV St. Willehadheim, -Lehe, Geibelstr 1, F 4 36 71, gegr 1937, Pl 14, Da, Tr Kongregation der Barmh. Schwestern vom Hl. Vinzenz von Paul, Hildesheim

ÖH Städt. Altenpflegeheim, -1, Hartwigstr 8, Tr Stadt Bremerhaven

ÖH Städt. Altenwohnheim, Wurster Str 47

#### 5451 Bremscheid Post Waldbreitbach üb. Neuwied

CV St. Josefshaus, Altenheim Hausen, F (02638) 3 21/22, Pl 45, He, Tr Caritas GmbH, Cochem-Ebernach

#### 7101 Brettach üb. Heilbronn (Neckar)

VPA Privataltenheim Anna Herrmann, F (07139) 2 94, Pl 19, Zi 7, Zh

#### 7518 Bretten (Baden)

IM Alten- und Pflegeheim, Melanchtonstr 45, F 5 66, Pl 29, Pflpl 9, Tr Ev. Gemeindediakonie Bretten e. V.

CV Caritas-Altenheim St. Laurentius, Promenadenweg 49, F 2 66, PS Klrh 34 15, Bj 1912, Pl 12, Pflabt, Da, Tr Caritas-Altenheim St. Laurentius e. V.

IM Ev. Altenheim, Untere Kirchgasse 9 u. Kirchplatz 3, F 5 66, Pl 32, Zi 32, Zh, Tr Ev. Gemeindediakonie Bretten e. V.

#### 4051 Breyell

ÖH Altenheim Breyell, Haagstr 16, Pl 11, Tr Gemeinde Breyell

#### 5790 Brilon

CV Institut St. Elisabeth Altenheim, Bahnhofstr 20, L Schwester Valentina, F 2 11, Bk Spk 422, Bj 1910, Pl 8, 1-Zi 8, Ölzh, flkwW, Diät, Da, SR, kath, Tr Genossenschaft der Schwestern der christlichen Liebe

CV St. Engelbert-Heim, Hohlweg 8, L Schwester Irmgard Ernst, F 5 47, Bk Volksbank, Vvb Bahn u. Bus, EzVvb 10 Min, Bj 1961, Pl 52, 1-Zi 28, 2-Zi 12, Zh, flkwW, Diät, Da, He, SR, Ewp, Tr St. Engelbertverein e. V. Brilon

#### 4536 Brochterbeck Kr. Tecklenburg

CV St. Josefshaus, Oberdorf 121, gegr 1949, Pl 5, Da, Tr Kath. Kirchengemeinde

#### 4801 Brockhagen üb. Bielefeld

IM Ev. Alten- und Pflegeheim Thomas-Wehme, Nr. 282, Pl 75, Tr Heimverband der Inneren Mission e. V., Bielefeld

#### 5101 Broichweiden üb. Aachen

CV Dreistufenaltenheim, Helleter Feldchen, Pl 30, Pflpl 10, Wo 10 (20 B), Tr Mutterhaus der Schwestern der Liebe v. Kostbaren Blut Hennef (im Bau)

#### 2351 Brokenlande üb. Neumünster

Schwerdtfeger, Axel, Privataltenheim

#### 7852 Brombach (Wiesental)

CV St. Josefshaus, Lörracher Str 39, gegr 1903, Pl 11, Zh, flW, Da, Tr Vinzentiusverein e. V.



**3121 Brome üb. Wittingen**

IM Michaelis-Heim, Bahnhofstr 37, L Frau Rose, F 2 92, Bk Volksbank 215, Krspk 115664, Vvb Bahn, Bj 1960, Pl 44, Zi 38, Zh, flkwW, Aufzug, Rufanlage, Diät, Da, He, SR, Tr Innere Mission Wolfsburg e. V., 3180 Wolfsburg, Nordsteimker Str 1

**3094 Bruchhausen-Vilsen**

DRK DRK-Altenheim, Homfelderstr 26, L Hildegard Bienert, F 2 22, Bk Krspk, Vvb Bahn u. Bus, Bj 1962, Pl 95, 1-Zi 31, 2-Zi 20, 4-Zi 6, Zh, flkwW, Diät, Da, He, SR, Tr DRK-Kreisverband Grafschaft Hoya in Syke

**6451 Bruchköbel üb. Hanau**

AWO Altenheim der Arbeiterwohlfahrt, F 2 23 06, Pl 112, Tr Arbeiterwohlfahrt Bezirk Hessen-Süd

**7520 Bruchsal**

CV St. Vinzentiushaus, Anton-Wetterer-Str 2, F 30 73, Pl 18, Zi 18, Tr Kath. Gesamtkirchengemeinde Bruchsal

ÖH Städt. Altenheim, Huttenstr 47, F 25 48, Pl 89, Zi 48, Zh, flW, Tr Stadt Bruchsal

**8206 Bruckmühl (Mangfall)**

ÖH Altenheim Bruckmühl, Krankenhausweg 41, Bj 1930, 1964, Pl 19, Tr Markt Bruckmühl

**2000 Brüderhof Post Wilstedt Bz. Hamburg**

IM Brüderhof-Altenheim, L Diakon Dückert, PS Hmb 166 20, Pfpl, Tr Stiftung Rauhes Haus, Hamburg

**5159 Brüggem (Erft)**

AWO Altenwohnheim der Arbeiterwohlfahrt, Kirchstr, L Asta Wittich, F 92 97 u. 73 79, PS Kln 896 56, Vvb Bahn u. Bus, Bj 1961, Pl 48, 1-Zi 21, 2-Zi 9, 3-Zi 2, Zh, flkwW, Pflabt, Diät, Da, He, SR, Ewp, Tr Arbeiterwohlfahrt Bez. Mittelrhein e. V., 5000 Köln, Venloer Wall 15

**5040 Brühl Bz. Köln**

CV Benediktusheim, Comesstr 39, F 25 95, gegr 1920, Pl 65, Pfpl 31, Da, He, Tr Mutterhaus der Dienerinnen des Hl. Herzens Jesu, Kühr-Niederfell

**3579 Brünchenhain Post Jesberg üb. Treysa**

Ev. Rüstzeitenheim

**2212 Brunsbüttel üb. Brunsbüttelkoog**

ÖH Altenheim Brunsbüttel, Pl 61, Tr Zweckverband Brunsbüttel

**8521 Bubenreuth üb. Erlangen**

CV Caritas-Altenheim, Am Eichenplatz 6, F (09131) 40 90, Bj 1957, Pl 21, Da, He, Tr Caritasverband Bamberg e. V.

**7952 Buchau am Federsee (Württ)**

ÖH Städt. Marienheim, F 3 98, Pl 15, Zi 14, Zh, flW, Tr Stadt Buchau

**8938 Buchloe**

ÖH Kreisaltenheim, Bürgermeister-Strauß-Str 9, L Karl Meißner, F 8 75, PS Mchn 97 14, Vvb Bahn, Bj 1954, Pl 100, 1-Zi 14, 2-Zi 31, 3-Zi 9, Zh, flkwW, Diät, Da, He, SR, Neubau geplant, Tr Landratsamt Kaufbeuren



**4967 Bückeberg**

IM Ev. Altenheim, Lulu-von-Strauß- und-Torney-Str 16, Bj 1959/61, 1-Zi 48, 2-Zi 2, 3-Zi 3, Pflabt, Ölzh, Da, He, Ewp, Tr Ev. Altenheim e. V.

ÖH Kreisaltenheim, Petersilienstr 6, Bj 1550, 1951/64, 1-Zi 11, 2-Zi 4, 3-Zi 6, 5-Zi 1, Ölzh, Da, He, Pflabt, Tr Landkreis Schaumburg-Lippe, Bückeberg

IM Pflegehaus-Stiftung, Wallstr 42, Bj alt, renoviert 1965, 1-Zi 8, Gh, Da, He, Tr Landeskirchenamt Bückeberg

**2370 Büdelsdorf üb. Rendsburg**

ÖH Altenheim der Gemeinde Büdelsdorf, Pl 50

**4233 Buderich b. Wesel**

CV Marienhospital, Abt Altenheim, Friedrichstr 5, F 2 03, geg 1866, Pl 45, Pflpl 20, Da, He, Tr Kath. Kirchengemeinde St. Peter, Buderich

**6470 Büdingen (Oberhess)**

ÖH Kreisaltenheim Büdingen, Bj 1960/63, Pl 30, Tr Landkreis Büdingen

**4523 Buer Bz. Osnabrück**

IM Alten- u. Pflegeheim „Gott hilft“, F 2 63, Bj vor 1900/1959, 1-Zi 7, 2-Zi 16, 4-Zi 1, Ölzh, Da, He, Pflabt, Tr Ev. Kirchengemeinde Buer

**7580 Bühl (Baden)**

IM Ev. Altenheim, Hauptstr 36, F 35 90, Pl 20, Tr Gesellschaft zur Förderung von Wohnheimen, Stuttgart

CV Veronikaheim, Karl-Reinfried-Str 1, F 28 73, PS Klrh 237 69, Bj 1932, Pl 30, Pflpl 20, Zh, fW, Da, He, Tr Veronikaheim e. V. (in erster Linie f. Pfarrhausangestellte)

**7161 Bühlertann (Württ)**

CV Altenheim St. Josef, F (07973) 2 04, Bj 1912, Pl 4, Zh, fW, Da, Tr Kath. Kirchengemeinde

**7161 Bühlerzell (Württ)**

CV Altenpflegeheim, F 1 69, PS Stgt 181 93, Bj 1908, Pflpl 10, Da, He, Tr Kath. Kirchengemeinde

**5159 Buir Bz. Köln**

CV Altenheim im St. Josefs-Krankenhaus, Krankenhausstr 3, F 3 75, Bj 1889, Pl 20, Pflabt, Da, He, Tr Kath. Kirchengemeinde St. Michael

**4980 Bünde (Westf)**

IM Ev. Alten- und Pflegeheim Jacobi-Wehme, Nordring 35, Pl 68, Tr Heimverb. d. Inneren Mission e. V. im Johanneswerk e. V., Bielefeld

**2224 Burg (Dithm)**

ÖH Kreispflegeheim „Haus Sonnenschein“, Pl 39, Tr Kreis Süderdithmarschen

**2448 Burg (Fehmarn)**

IM Alten- und Pflegeheim „Tabea“, Kaestnerstr 2, F 8 35, Pl 42, Pflabt, Tr Diakonissenhaus „Tabea“ e. V., Hamburg

**6757 Burgalben Post Waldfishbach**

CV Alten- und Mädchenheim Maria Rosenberg, F (06333) 5 41, Pl 20, Da, Tr Bischöfl. Stuhl, Speyer



**8872 Burgau (Schwab)**

ÖH Kreisaltenheim, Brementalstr 20, L Heinz Dezort, F 472, Bk Spk Günzburg 7015, Vvb Bahn, EzVvb 20 Min, Bj 1953, Pl 115, 1-Zi 50, 2-Zi 25, M-Zi 6, Pflabt, Zh, flkwW, möbliert, Diät, Da, He, SR, Tr Landkreis Günzburg

Pfründnerheim beim Städt. Krankenhaus

**3167 Burgdorf**

IM Ev. Altenheim, Bahnhofstr 1

ÖH Kreisaltenheim, Schillerslager Str 41, Bj alt 1962/63, 1-Zi 10, 2-Zi 28, 3-Zi 4, Ölzh, Da, He, Tr Landkreis Burgdorf

**5551 Burgen ü. Bernkastel-Kues**

IM Ida-Becker-Heim, Nr 141, F Mülheim (Mosel) 3 11, Pl 35, Da, He, Tr Innere Mission Rheinland, Langenberg

**8263 Burghausen (Oberbay)**

AWO Alten- und Pflegeheim, Wackerstr 20, L Erwin Rademacher, F 7 63, Bk Volksbank 4248, Vvb Bahn, EzVvb 1 km, Bj 1960/61, Pl 103, 1-Zi 37, 2-Zi 28, 3-Zi 3, Pflabt, Zh, flkwW, Diät, Da, He, SR, Ewp, Tr Arbeiterwohlfahrt Bezirksverband Oberbayern e. V.

S Heilig-Geist-Spital, Mautnerstr 250, F 6 21, Vvb Bahn, Bj 1965/66, Pl 106, Zi 93, Zh, flkwW, Diät, Da, He, SR, Ewp

**6361 Burgholzhausen  
üb. Friedberg (Hess)**

VPA Alten- und Pflegeheim für chronisch Kranke, Altkönigstr 2, L Karla Gaffron, F 95 70, Bk Krschk Friedberg, PS Ffm 2031 84, Vvb Bahn u. Bus, Bj 1960 u. 1965, Pl 20, 1-Zi 20, Zh, flkwW, Klingelanlage, Diät, Da, He, SR, Ewp

**8622 Burgkunstadt**

CV Altenheim Kathi Baur „St. Heinrich“, Bj 1966, Pl 77, Pflabt, Da, He, Tr Caritasverband Bamberg e. V.

**8412 Burglengenfeld**

ÖH Haus der Alten, Dr.-Kurt-Schumacher-Str 15, Bj 1955, Pl 51, Pflpl 2, Tr Landkreis Burglengenfeld

**4430 Burgsteinfurt**

IM Ev. Damenstift, Emsdettener Str 36, Pl 26, Tr Verein Ev. Damenstift e. V., Burgsteinfurt

Rolinckheim, Abt Altenheim, Fabrikstr 2, Pl 12, Tr Franz Rolinck, Baumwollspinnerei, Burgsteinfurt

**8401 Burgweinting ü. Regensburg**

DPW Mennonitisches Altenheim, Bahnhofstr 9<sup>1/2</sup>, Bj 1912, Pl 18, Tr Mennonitisches Hilfswerk Christenpflicht, Fronberg

**5673 Burscheid Bz. Düsseldorf**

AWO Altenheim der Arbeiterwohlfahrt, Hauptstr 128, Pl 40, Pflabt, Tr Arbeiterwohlfahrt Bezirk Niederrhein

**6842 Bürstadt (Ried)**

ÖH Altenheim der Gemeinde Bürstadt

**8871 Burtenbach ü. Günzburg**

IM „Schertlinhaus“ Alten- u. Pflegeheim der Rummelsberger Anstalten, L Diakon Jakob Seißler, F 1 19, PS Nbg 419 03, Vvb Bahn, EzVvb 7 km, Bj Eröffnung 1947, Pl 141, 1-Zi 10, 2-Zi 14, M-Zi 18, Zh, Diät, He, SR, ev, Ewp



**2381 Busdorf** ü. Schleswig

ÖH Amtspflegeheim Busdorf, Pl 14,  
Tr Amt Haddeby

**6081 Büttelborn** ü. Groß Gerau

Altenwohnheim mit Altentages-  
stätte, Tr Gemeinde Büttelborn

**7422 Buttenhausen**  
ü. Münsingen (Württ)

IM Altenheim Löwenthalhaus, F 2 66,  
Pl 95, Zh, Tr Haus am Berg  
GmbH, Urach, Altenheim für  
psychisch kranke Frauen

**4046 Büttgen** Bz. Düsseldorf

CV St. Aldegundis-Krankenhaus, Abt  
Altenheim, Driescherstr 33, F  
(02101) 1 41 10, Bj 1907, Pl 37, Da,  
He, Tr St. Aldegundis Kranken-  
haus e. V.

**6308 Butzbach** (Oberhess)

DRK DRK-Altenheim, Wilhelm-  
Leuschner-Str 2

ÖH Städt. Altenheim, Weiseler Str 45,  
L DRK-Schwester Gudrun Köbler,  
F 41 56/39, Vvb Bahn, EzVvb  
5 Min, Bj um 1400 (Hospital-  
kirche), Pl 5, 1-Zi 2, 3-Zi 1, Zh,  
flkW, Diät, Da, SR, Tr Stadt  
Butzbach

**8941 Buxheim** ü. Memmingen

DRK BRK-Alten- und Pflegeheim, L  
Fritz Bittner, F (08331) 27 31, Bk  
Krspk Memmingen, Vvb Bahn,  
EzVvb 200 m, Bj 1957, Pl 157, 1-Zi  
4, 2-Zi 9, M-Zi 36, Zh, flkW,  
Pflabt, Diät, Da, He, SR, Tr  
Bayerisches Rote Kreuz

**2150 Buxtehude**

ÖH Alten- und Pflegeheim des Land-  
kreises Stade, Stader Str 84, Bj  
1900/1952, 1-Zi 1, 2-Zi 9, 4-Zi 6,  
5-Zi 5, Ölzh, Da, He, Pflabt, Ewp

DRK Dr. Neuckst-Stiftung, Spechtweg  
3, Bj 1961, 1-Zi 54, 2-Zi 1, Ölzh,  
Da, He, Tr DRK-Kreisverband  
Stade

**7260 Calw**

Altenheim Landhaus Waldeck,  
Uhlandstr, L Lucie Schleh-Bauer,  
Bk Krspk 275, Vvb Bahn, EzVvb  
1 km, Pl 3, 1-Zi 1, 2-Zi 1, Pflabt,  
Zh, flkW, Diät, Da, He, SR, Ewp

VPA Alterssanatorium Badischer Hof,  
Bischofstr 70, L Dr. med. H.  
Meinhardt, Oberschwester Friedel  
Neuffer, F 81 42, Bk Krspk 4575,  
Dresdbank Stgt 360 168, Vvb Bahn  
u. Bus, EzVvb 30 m, Bj 1950, Pl  
30, Zi 26, Zh, flkW, Pflabt, Diät,  
Da, He, SR, Ewp, Tr Süddeutsche  
Sanatoriums GmbH, Calw, Bischof-  
str 70

**4620 Castrop-Rauxel**

AWO Altenwohnheim der Arbeiterwohl-  
fahrt, Bahnhofstr 83, F 37 00, Pl  
120, Tr Bezirk Westl. Westfalen

CV St. Josefshaus, Germanenstr 54/  
58, geg 1912, Pl 60, Pflabt, Da,  
He, Tr Kath. Kirchengemeinde St.  
Josef

**3100 Celle**

ÖH Altenheim Böttcherheim, Lüne-  
burger Str 10, Bj 1768, 1964/65,  
1-Zi 24, Ölzh, Da, flkW, Tr Stadt  
Celle

ÖH Altenheim Hehlentorstift, Har-  
burger Str 70, Bj 1826, 1964/65,  
1-Zi 9, 2-Zi 16, 5-Zi 1, Ölzh, Da,  
He, Tr Stadt Celle



ÖH Altenheim Schulzestift, Blumlage 65a, Bj 1910, 1964/65, 1-Zi 21, Ölzh, Da, Tr Stadt Celle

ÖH Altenheim St. Annen, Blumlage 65, Bj 1779 (Altbau) 1964/65 (Erweiterungsbau), 1-Zi 68, 2-Zi 3, 3-Zi 1, Ölzh, Da, He, Pflabt, Tr Stadt Celle

IM Lobetalarbeit e. V., Innere Mission, Fuhrberger Str 219, L Pastor Reske, F 70 76, Bk Volksbank, PS Hmb 451 30, EzVvb 100 m, Bj 1956, Pl 220, Zh, flkwW, Pflabt, Diät, Da, He, SR, Ewp

### 8490 Cham (Oberpf)

S Bürgerspital Cham, Spitalplatz 7, Bj um 1876, Pl 35, Pflpl 4, Tr Spital-Stiftung Cham

### 2360 Christiansfelde Post Bad Segeberg

ÖH Altenheim Christiansfelde, Pl 44, Tr Stadt Bad Segeberg

### 3392 Clausthal-Zellerfeld

Altenheim zum Abtshof, Bj 1939/1960, 1-Zi 10, 2-Zi 3, Ölzh, Da, He, Tr Inh. Ida Sell

DRK DRK-Altenheim, Zellbach 24, Bj 1951, 1-Zi 19, 2-Zi 16, 3-Zi 3, Pflabt, Zh, Da, He, Tr DRK-Kreisverband Zellerfeld

### 7121 Cleeborn (Württ)

Altenpension Krause, Inh. Frau Helene Krause

### 4590 Cloppenburg

CV St. Pius-Stift, Friesoyther Str 7, L Josepha Niehaus, F 25 95, Bk LdsspK, Vvb Bahn, Bj Renovierung des Altbaus 1961, Erweiterungsbau 1959, Pl 50, 1-Zi 16, 2-Zi 17, Zh, flkwW, Diät, Da, He, SR, kath, Ewp, Tr kirchl. Kuratorium

### 3091 Cluvenhagen ü. Verden (Aller)

Waldheim + Haus in der Sonne, Nr. 83, F (04235) 2 56 u. 2 18, 3-Zi 2, 4-Zi 2, Ofh, Da, Tr Helene Grulke, Lina Schüssler (Heim für Schwachsinnige)

### 8630 Coburg

IM Altenheim und Altenwohnheim „Ernst Faber Haus“, Ernst-Faber-Str 18, Bj 1962, Pl 84, Pflpl 11, Wo 45, Tr Innere Mission

ÖH Altenheim der Stadt Coburg, Neustadter Str 3, F 20 02 App 347, Bk Verein. Coburger Spk 3933, PS Nbg 305 61, Bj 1936 (1949 umgebaut), Pl 124, 1-Zi 10, 2-Zi 30, 3-Zi 18, Zh, möbliert, Pflabt, Diät, Da, He, SR, Ewp

ÖH Georgenhospital, Steinweg 4, Bj 1700, Wo 13, Tr Stadt Coburg

ÖH Rentnerheim, Ernst-Faber-Str 12, Bj 1934, Wo 20, Tr Stadt Coburg

### 5590 Cochem (Mosel)

CV St. Josefshaus, Ravenestr 15, F 73 14, Bk Krspk 4513, Pl 6, 1-Zi 2, 2-Zi 2, Zh, flkwW, Diät, Da, kath, Tr Verein St. Marien e. V. Langweiler

### 4420 Coesfeld (Westf)

CV St. Katharinenstift, Ritterstr 11, F 24 04, gegr 1863, Pl 50, Da, He, Tr Kuratorium

### 8801 Colmberg ü. Ansbach (Mittelfr)

IM Altenheim Colmberg, Nr. 69, Bj 1951, Pl 53, Tr Landeskirchl. Gemeinschaft der Liebenzeller Mission Colmberg u. Umgebung



**2190 Cuxhaven**

IM Altenheim und Altenpflegeheim der Inneren Mission, Schillerstr 68, F 3 55 62, Bk Stspk 310, Pl 55, Tr Landeskirchliches Amt für Gemeindedienst, Hamburg 11, Katharinenkirchhof

Handwerker-Altenheim der Julius- und Louise-Gehrt-Stiftung, Segelckestr 64, Wohnstift

ÖH Städt. Nicolai-Heim, Papenstr 152, Bj 1907/1930/1965, 1-Zi 5, 2-Zi 13, 4-Zi 2, 5-Zi 4, Zh, Pflabt, Da, He

**8060 Dachau**

CV Altenheim „Marienstift“, Schillerstr 40, F 44 76, gegr 1962, Pl 80, Pflpl 20, Da, He, Tr Caritasverband der Erzdiözese München u. Freising

Engl. Altenheim, Oberschwester Elisabeth Bloecker von Maltitz, -2, Ludwig-Frust-Str 12

**6618 Dagstuhl,  
Schloß Post Wadern (Saar)**

CV Kath. Altenheim Schloß Dagstuhl, F (06871) 3 58, Bj 1920, Pl 26, Da, He, Tr Mutterhaus der Franziskusschwester, Trier

**5806 Dahl (Ennepe-Ruhrkr)**

IM Ev. Altenwohnheim, Zum Bollwerk, L Diakon Hermann Siebert, F 6 50, PS Dtmd 265 15, Vvb Bahn u. Bus, EzVvb 20 Min, Bj 1964, Pl 90, 1-Zi 41, 2-Zi 6, App 11, Pflpl 16, Zh, flkwW, Pflabt, Diät, Da, He, SR, ev, Tr Ev. Verein für Innere Mission in der Grafschaft Mark, Sitz Witten

**5529 Daleiden ü. Neuerburg  
Kr. Bitburg (Eifel)**

CV St. Marienhaus, Provinzialstr 36, F (065502) 2 44, Ps Kln 251 72, gegr 1910, Pl 16, Pflabt, Da, He, Tr Kranken- u. Pflegeanstalt GmbH, Arenberg b. Koblenz

**2845 Damme (Oldb)**

CV Altenheim Maria Rast, Steinfelderstr 52, F 24 81, gegr 1946/1961, 1-Zi 12, 2-Zi 10, 3-Zi 4, Ölzh, Pflabt, Da, He, Tr Stiftung

**3138 Dannenberg**

Hospital St. Georg, Marschorstr 28, Altenheim

IM Johanniter-Heim, L Superintendent i. R. Voges, F 1 77 u. 22 57, Bk Gen. Bk 3380, Krspk 239, PS Han 1720 02, Vvb Bahn u. Bus, EzVvb 100 m, Bj 1886 u. 1929, Pl 90, 1-Zi 36, 2-Zi 8, M-Zi 8, Pflabt, Zh, flkwW, Diät, Da, He, SR, Ewp, Tr Hannoversche Genossenschaft des Johanniterordens

**6100 Darmstadt**

Altenheim Alice-Heim, Dieburger Str 31

IM Altenheim Darmstadt, Rüdeshheimer Str 115, L Dir. Walter Birkner, F 6 11 70, Bk Deutsche Bank 100198, PS Ffm 2185 96, Vvb Straßenbahn, EzVvb 5 Min, Bj 1959, Pl 170, 1-Zi 62, 2-Zi 54, Zh, flkwW, Pflabt, Diät, Da, He, SR, Tr Ev. Hilfswerk, 6000 Frankfurt/Main

IM Altenheim der Inneren Mission, Roquetteweg 8, F 7 74 87, Tr Landesverein für Innere Mission

IM Altenheim des Elisabethenstiftes, Stiftstr 35, Pl 58, Tr Diakonissenhaus Elisabethenstift

Altenheim Pension Staab, Heinrichstr 55

CV Altenheim St. Josef, Nieder-Ramstädter-Str 30, F 7 36 38, gegr 1859, Pl 23, Da, He, Tr Wohltätigkeitsgesellschaft Maria Hilf GmbH, Brühl

IM Altenwohnheim des Ev. Hilfswerks, Dieburger Str 199, L Friedrich Arnold, Diakon, F 7 41 81, 6 10 44 u. 6 75 44, Bk St-



u. Krspk 553430, PS Ffm 478 38, Vvb Straßenbahn, EzVvb 200 m, Bj 1966, Pl 189, 1-Zi-App 92, 2-Zi-App 38, eingeb. Küche, Bad, WC, Wandschrank, 2-Zi 7, 1-Zi 1, M-Zi, Zh, Pflabt, Da, He, Ehepaare, Tr Ev. Hilfswerk in Hessen u. Nassau

AWO Drei-Stufen-Heim, -Eberstadt, Nußbaumallee 12, F 7 99 68, Bk Kr- u. Stspk 4 001850, PS Ffm 2627 37, Vvb Straßenbahn, EzVvb 500 m, Bj 1963, Pl 150, 1-Zi 36, 2-Zi 57, Zh, flkwW, Diät, Da, He, SR, Tr Arbeiterwohlfahrt e. V.

DRK „Folke-Bernadotte-Heim“, Alten- u. Pflegeheim, Hermannstr 41/43, Pl 30, Tr DRK-Bezirksverband

DRK „Reinhard-Zinnkann-Heim“, DRK-Altenheim, Herdweg 79

CV Schwesternhaus St. Elisabeth, Emilstr 21, F 7 38 85, gegr 1929, Pl 10, Da, He, Tr Wohltätigkeitsgesellschaft Maria Hilf GmbH, Bühl

ÖH Städt. Altenheim, -2, Emilstr 1, Tr Stadt Darmstadt

S Stifternverein Altenwohnheim Darmstadt e. V., Im Prinz-Emil-Garten, L Oberin Emmi Wedel, F 2 07 23, Bk Spk 21315, Vvb Bahn, Bj 1960, Pl 215, Zi 215, Zh, flkwW, vollelekt. Küche, Kühlschränk, Pflabt, Da, He, SR

IM „Wilhelm-Röhricht-Haus“, Alten- und Pflegeheim, Schiebelhuthweg 31, Pl 114, F 7 29 71, L Diakon Walter Assmann, Tr Hess. Landesverein für Innere Mission

#### 4354 Datteln (Westf)

AWO Altenwohnstätte der Arbeiterwohlfahrt, Lehárstr 9, Pl 116, Tr Bezirk Westl. Westfalen, (im Bau)

CV Ludgerus-Haus, Eisenbahnstr 17, Pl 70, Pflabt, Tr Ludgerus-Haus e. V.

#### 5209 Dattenfeld (Sieg)

St. Josefshaus

#### 8360 Deggendorf

Altenheim Elisabethenhaus, Perlasberger Str 17

CV St. Vinzenzheim, Kapuzinergraben 2, L O. St. R. Hans Stangl, F 21 00, Bk Spk 226, Vvb Bahn, Bj 1963, Pl 135, 1-Zi 125, 2-Zi 5, Zh, flkwW, Aufzug, Pflabt, Diät, Da, He, SR, Tr St. Vinzentiusverein e. V.

ÖH Städt. Katharinen-Spital, Pferdemarkt 20, Bj um 1750, Pl 35, Tr Katharinenspital-Stiftung, Stadt Deggendorf

#### 7345 Deggingen (Württ)

CV Caritas-Altenheim, Bahnhofstr 9, F 3 33, gegr 1951, Pl 110, Zh, flW, Pflabt, Da, He, Tr Caritasverband für Württemberg e. V., Stuttgart

#### 6705 Deidesheim

S Bürgerhospital Alten- und Pflegeheim, Weinstr 39, F 2 11, Pl 30, Da, He, Tr Selbst. Stiftung

#### 8431 Deining üb. Neumarkt (Oberpf)

CV St. Annaheim, Nr. 117, F 69, gegr 1951, Pl 25, Da, He, Tr Kloster Marienburg, Abenberg

CV St. Josefsheim, F 89, PS Nbg 757 78, Bj 1904, Pl 56, Pflpl 4, Da, He, Tr St. Josefsverein e. V.

#### 4795 Delbrück üb. Paderborn

CV St. Josef-Hospital, Abt Altenheim, Lange Str 12, gegr 1861, Pl 37, Pflpl 10, Da, He, Tr Kath. Kirchengemeinde Delbrück



**4771 Delecke (Möhnesee) üb. Soest**

Haus Elisabeth, Privates Altenheim, Möhnestr 165, Pl 30, Inh. Frau E. Breitenwischer

VPA Pflegeheim Haus Summermann, Pl 50, Inh. Heinr. Heuser, Gelsenkirchen, Postfach 945

**7901 Dellmensingen  
üb. Ulm (Donau)**

CV Caritasaltenheim, F (07305) 932, gegr 1946, Pl 73, Pflabt, Da, He, Tr Caritasverband für Württemberg e. V., Stuttgart-S

**2870 Delmenhorst**

ÖH Bürgermeister-Jordan-Heim, Bj 1952/66, 1-Zi 22, 2-Zi 20, 3-Zi 20, 4-Zi 2, Pflabt, Zh, Da, He, Tr Stadt Delmenhorst

IM Ev. luth. Altersstift „Stephanus“, Pestalozziweg 36, L Friedrich Meyer, F 28 04, Bk LdsspK 30-477004, Vvb Bahn, EzVvb 2 km, Bj 1959, Pl 86, Zi 64, Zh, flkW, Diät, Da, He, SR, ev, Tr Ev. luth. Altersstift Delmenhorst e. V.

IM Ev. luth. Wichernstift, F 31 66, Bk Ldspk Oldenburg 30-401426, Vvb Bus, Bahn, EzVvb Bahn (4 km), 1-Zi 80 mit Balkon, Pflpl 120 (2-Zi u. 4-Zi), Zh, flkW, Tr Ev. luth. Wichernstift e. V.

DRK Rote - Kreuz - Stift, Deichhorster Str 12, L Gertrud Hengstmann, F 42 70, Bk Commerzbank, Vvb Bahn, Bus, EzVvb 5 Min, Bj 1959, Pl 41, Zi 40, Ölh, flkW, Diät, Da, He, Tr Deutsches Rotes Kreuz

CV St. Josef-Stift, Westerstr 10, Abt Altenheim, gegr 1891, Pl 10, Da, He, Tr Kirchl. Stiftung

ÖH Städt. Altenheim, Thüringer Str, Bj 1860/1965, 1-Zi 36, 2-Zi 12, 3-Zi 10, Zh, Da, He, Tr Stadt Delmenhorst

**8071 Denkendorf (Mittelfr)**

CV St. Josefsheim, F 2 13, PS Nbg 391 08, gegr 1948, Pl 30, Da, He, Tr Kirchenstiftung Denkendorf

**4930 Detmold**

IM Ev. Diakonissenhaus, Altenpflegestation, Hofstr 8, Pl 42, Da, Tr Ev. Diakonissenhaus

IM Haus im Weinberg, Weinbergstr 2 (Haus I) u. Allee 11 (Haus II), F 25 41, Bk Krschk 9365, Vvb Bahn u. Bus, Bj 1957 (I) u. 1965 (II), Pl 182, 1-Zi 116, 2-Zi 33, Zh, flkW, Pflabt, Diät, Da, He, ev, Tr Stiftung Paulinenanstalt

ÖH Kreisaltenheim, Haus Hohen-eichen, Friedrich-Richter-Str 17, Pl 127, Pflabt, Tr Landkreis Detmold

DPW Lippisches Blindenheim, Abt Altenheim, Alter Postweg 22, Pl 26, Tr Lippischer Blindenhilfsverein e. V.

CV St. Bonifatiushaus, Wallgraben 8-12, F 35 75, gegr 1953, Pl 60, Da, He, Pflabt, Tr Kath. Pfarrgemeinde

**8716 Dettelbach üb. Kitzingen**

S Horn'sche Spitalstiftung, Spitalgasse 10, L Ehrw. Schwester Amaswinda, F 5 45, Bk Spk 28, Vvb Bus, Bj 1481, Pl 34, 1-Zi 14, 2-Zi 10, Zh, Diät, Da, He, SR

**7417 Dettingen b. Urach (Württ)**

IM Pflegeheim „Königshöhe“, F 72 96, Pl 40, (für psychisch kranke u. alte Frauen), Tr Haus am Berg GmbH, Urach

Zweiganstalt der Gustav Werner Stiftung zum Bruderhaus, -Bleiche, L Georg Munz, F (07123) 70 34, Vvb Bahn u. Bus, Bj 1949, Pl 60, 1-Zi 20, 2-Zi 20, Zh, flkW, Diät, Da, He, SR, Tr Gustav Werner Stiftung zum Bruderhaus, 7410 Reutlingen, Postfach 68



**7311 Dettingen (Teck)**

IM Alten- und Pflegeheim, F (07021)  
5 51 30, Pl 90, Zi 43, Zh, Tr Ev.  
Heimstiftung Württ.

**8752 Dettingen ü. Aschaffenburg**

CV Caritasaltenheim, Hörsteiner Str  
26, F 7 90, gegr 1945, Pl 19, Da,  
He, Tr Caritasverband Aschaffenburg

**5901 Deuz (Kr. Siegen)**

Haus am Park, Villa Thuja,  
Kölner Str 46, Spezialpension f.  
ältere Menschen

**7081 Dewangen ü. Aalen (Württ)**

ÖH Altenheim Josefspflege, F (07366)  
2 21, Pl 29, Zh, Tr Gemeinde Dewangen

**6639 Diefflen ü. Dillingen (Saar)**

CV Herz-Mariä-Kloster, Klosterstr 9,  
F 9 78, Bj 1954, Pl 32, 1-Zi 6,  
2-Zi 7, M-Zi 3, Pflabt, Da, He, Tr  
Kongregation der Missionsschwestern  
v. kostbaren Blut, Neuenbeken

**6731 Diemerstein Post Frankenstein (Pfalz)**

IM Ev. Altenheim, (liegt im Wald,  
20—30 Min von Frankenstein entfernt),  
L Erika Schoppen, F (06329) 2 98,  
Bk Krschk Kaiserslautern 5166, Vvb  
Bahn ab Frankenstein, Bj 1961, Pl 25,  
Zi 20, möbliert, Diät, Da, He, SR, Tr  
Ev. Fürsorgeverein Kaiserslautern

**2840 Diepholz**

ÖH Städt. Altenheim, Willenberg 54,  
L Diakonisse Minna Fleischer, F  
3 51-53, Bk Krschk 1430, PS Han  
755 31, Vvb Bahn, Bj 1900, Pl 27,  
1-Zi 21, 2-Zi 3, Zh, Diät, Da, He,  
SR

**5419 Dierdorf ü. Selters (Westerw)**

VPA Alten- u. Pflegeheim Meißelhof,  
Poststr 8, L Waltraud Meißel, F  
2 41, Bk Krschk, Vvb Bahn, Bj  
1964, Pl 55, Zi 30, Zh, flkwW,  
Pflabt, Da, He, SR

**8918 Dießen (Ammersee)**

ÖH Krankenhaus, Abt Altenheim, Bj  
19. Jh, Pl 20, Pflpl 14, Tr Markt-  
gemeinde Diessen

**4721 Diestedde ü. Beckum Bz. Münster (Westf)**

CV Altenheim Diestedde, Haus Maria  
Königin, Friedhofstr 5, gegr 1870,  
Pl 33, Pflabt, Da, He, Tr Kongregation  
der Heiligenstädter Schwestern,  
Geseke

**8435 Dietfurt ü. Neumarkt (Oberpf)**

Altenheimabteilung im Städt.  
Krankenhaus

**7211 Dietingen ü. Rottweil**

CV Altenheim Dietingen, F (0741) 3 28,  
Bk Krschk Rottweil, Vvb Bus,  
EzVvb 2 Min, Pl 26, 1-Zi 5, 2-Zi  
3, 3-Zi 5, Zh, Diät, Da, He, SR,  
Ewp, Tr kath. Kirchengemeinde

**6252 Diez**

VPA Altenerholungsheim „Haus Deul“,  
Louise-Seher-Str 10—16, L Heinz  
u. Liesel Hungershausen, F (06432)  
26 66, Bk Volksbank 4615, Vvb  
Bahn, Bus, EzVvb 150 m, Bj Alt-  
bau 1900, Neubau 1966/67, Pl 50,  
1-Zi 16, 2-Zi 10, 3-Zi 3, Zh, flkwW,  
teilw. Bad u. WC, Diät, Da, He,  
Ewp

VPA Wissenborn, Wilhelm, Pfaffengasse  
25, priv. Altenheim



**6340 Dillenburg**

CV Altenheim Haus Elisabeth, Rolfesstr 40, F 59 77, PS Ffm 59 24, gegr 1965, Pl 52, Pflpl 26, Da, He, Tr Caritasstelle f. d. Dillkreis e. V.

**8880 Dillingen (Donau)**

S Hospital-Stift, Stadtberg 18, Bj 1258, Pl 90, Pflpl 3, Tr Distriktspital-Stiftung

CV St. Elisabeth Krankenhaus, Abt Altenheim, Regens-Wagner-Str 3, F 3 74, PS Mchn 1577 90, Bj 1963, Pl 25, Pflabt, Da, He, Tr Mutterhaus der Franziskanerinnen

**6638 Dillingen (Saar)**

CV St. Franziskus Altenheim, Jahnplatz, F 67 09, Bj 1960/1965, 1-Zi 20, 2-Zi 22, Pflabt, Da, He, Tr Genossenschaft der Franziskanerinnen Waldbreitbach

**3201 Dingelbe üb. Hildesheim**

CV St. Michaelstift, Hauptstr 161, F (05123) 4 43, gegr 1917, 1-Zi 2, 2-Zi 1, Pflabt, Ölzh, Da, He, Tr Mutterhaus der Vincentinerinnen, Hildesheim

**8312 Dingolfing**

ÖH Bürgerheim der Oberen Spitalstiftung, Kirchgasse 3, L Stadt Dingolfing, F 6 13/14 u. 7 83, Bk Krspk, Vvb Bahn, Bj 1964, Pl 102, 1-Zi 62, 2-Zi 20, Zh, flkwW, Pflabt, Diät, Da, He, SR

**8804 Dinkelsbühl**

ÖH Altenheim Dinkelsbühl, Dr.-Martin-Luther-Str 6a, L Stadtverwaltung Dinkelsbühl, F 8 41/13, Vvb Bahn, Bus, EzVvb 500 m, Bj a) 13. Jh, 1-Zi 22, 2-Zi 2, M-Zi 1, b) Bj 1950, 1-Zi 10, c) Bj 1956, 1-Zi 19, 2-Zi 1, Zh, flW, Da, He, SR, Tr Hospitalstiftung

**8901 Dinkelscherben**

CV Altenheim Pfründespital, Hospitalverwaltung, F 2 78, PS Mchn 100 74, Bj 1605, Pl 88, Pflpl 12, Da, He, Tr Hospital-Stiftung

**3201 Dinklar üb. Hildesheim**

CV St. Stephanus-Stift, Thiestr 156, F (05123) 5 60, seit 1945 Altenheim, 1-Zi 5, 2-Zi 5, Ölzh, Da, He, Pflabt, Tr Mutterhaus der Vincentinerinnen, Hildesheim

**4220 Dinslaken (Niederrhein)**

IM Ev. Altenheim, Walsumer Str 10/14, Pl 71, Tr Ev. Kirchengemeinde

CV Johanna-Haus, Duisburger Str 34, gegr 1951, Pl 21, Da, Tr Kirchengemeinde St. Vincentius

ÖH Städt. Altenheim, Sterkrader Str 14, Pl 52, Tr Gemeinde Dinslaken

**6411 Dipperz üb. Fulda**

CV Schwesternhaus, Bj 1933, Pl 2, Da, Tr Fürsorgegesellschaft, Kühr (Mosel)

**7257 Ditzingen (Württ)**

Philadelphia-Altenheim, Hirschlanderstr 14, L Schwester Else Steeger, F 70 60, Bk Krspk 334, PS Stgt 110 19, Vvb Bahn, EzVvb 10 Min, Bj 1959, Pl 50, Zi 44, Zh, flW, Pflabt, Diät, Da, He, SR, Tr Philadelphia-Verein e. V., Leonberg

**7544 Dobel üb. Neuenbürg (Württ)**

VPA Hubertusheim, Altenheim, Wildbader Str 12, L Heinz u. Edith Kohnle, F (07083) 5 93, Bk Krspk Neuenbürg 2397, Vvb Bus, EzVvb 5 Min, Bj 1958, Pl 20, Zh, flkwW, Diät, Da, He, SR



VPA Hubertusheim, Pflegeheim, Wildbader Str 12, L Heinz u. Edith Kohnle, F (07083) 6 40, Bk Krschk Neuenbürg 2397, Vvb Bus, EzVvb 5 Min, Bj 1961/1966, Pl 70, 2-Zi 10, M-Zi 10, Zh, flkwW, Rufanlage, Diät, Da, He, SR

### 2166 Dollern üb. Stade

Privataltenpension Schwester Ellen Lütjens, F (04163) 6 51, Bk Sp.D.Kasse, Vvb Bahn, Bus, EzVvb 5 Min, Bj 1929, Anbau 1966 (u. Erneuerungen), 1-Zi 14, Zh, flkwW, Da, He, Ewp, Tr Schwester Ellen Lütjens

### 7710 Donaueschingen

St. Elisabethenhaus, Schulstr 13 u. Spitalstr 2, Pl 6, Tr Elisabethenverein

St. Vinzentiushaus, Spitalstr 2, F 23 79, Pl 5, Zi 5, Da, Tr Vinzentiusverein e. V.

### 8850 Donauwörth

ÖH Städt. Bürgerspital, Spitalstr 2-6, Bj 1491, 1945, 1956, Pl 74, Da, He, Tr Spital-Stiftung

### 5201 Donrath üb. Siegburg

Privataltenheim J. H. van Vliet, Hauptstr 28

### 4191 Donsbrüggen üb. Kleve

CV Altenheim Schloß Gnadenthal, F (02821) 34 77, Bj 1946, Pl 39, Pflpl 10, Da, He, Tr Franziskusschwester der Haus- und Krankenpflege e. V., Kleve

CV St. Canisiushaus, Bundesstr 29, F (02821) 7 11 29, geg 1938, Pl 8, Da, He, Tr Kath. Kirchengemeinde

### 7322 Donzdorf (Württ)

CV St. Vinzentiuspflege, Schillerstr 13, F (07162) 5 03, PS Stgt 40 95, geg 1900, Pl 20, Da, Tr St. Vinzentiuspflege

### 8250 Dorfen

ÖH Marienstift, Ruprechtsberg 18, Bj um 1885, Pl 60, Da, He, Tr Stadt Dorfen

### 5949 Dorlar (Sauerl)

IM Martinswerk e. V., Altenheim, Hauptstr 18, Pl 4, Tr Verein für Innere Mission e. V.

### 4047 Dormagen (Niederrhein)

St. Augustinus-Krankenhaus, Neußer Str 82, Pl 15, Tr Genossenschaft

### 7901 Dornstadt üb. Ulm (Donau)

IM Alten- und Pflegeheim für Deutsche und Ausländer, F 2 84, Pl 600, Pflabt, Zh, flW, Tr Landesverband der Inneren Mission e. V.

### 3341 Dorstadt üb. Wolfenbüttel

CV St. Elisabethstift, Bundesstr 89, F (05337) 3 70, geg 1902, 1-Zi 5, 4-Zi 1, Ölzh, Da, Pflabt, Tr Kongregation der Barmherzigen Schwestern vom Heiligen Vinzenz von Paul, Hildesheim

### 4270 Dorsten

ÖH St. Annastift, Kirchhellener Allee 111, F 2 27 72, Bk Amtskasse Hervest-Dorsten, PS Dtmd 165 70, Vvb Bus, Bj 1964, Pl 78, 1-Zi 27, 2-Zi 22, M-Zi 2, Zh, flkwW, Pflabt, Diät, Da, He, SR, Tr Stadt Dorsten

CV Ursulinenkloster, Ursulastr 8-12, F 26 78, PS Kln 300 96, Pl 23, Pflabt, Da, He, Tr Ursulinenkloster



## 4600 Dortmund

- AWO Altenwohndorf der Arbeiterwohlfahrt, -Brüninghausen, Mergel-  
teichstr 10, F 7 16 11, Pl 2 45, Tr  
Arbeiterwohlfahrt Bezirk Westl.  
Westfalen
- CV Antoniushaus, -Dorstfeld, Teuto-  
burger Str 19, F 6 43 73, Bj 1905,  
Pl 57, Pflabt, Da, Tr Kath. St.  
Barbara Kirchengemeinde
- CV Christinenstift, Südrandweg 4—6,  
Bj 1901, F 52 59 52, Pl 176, Da, He,  
Tr Kath. Kirchengemeinde
- IM Ev. Altenheim Bethanien, -Men-  
gede, Mengeder Schulstr 2, Pl 17,  
Tr Verein für Innere Mission
- IM Feierabendhaus Daheim, Hopfen-  
str 4, Pl 10, Pflabt, Tr Deutscher  
Gemeinschafts-Diakonie-Verband  
GmbH, Marburg
- IM Fritz-Heuner-Heim, -Hombruch,  
Am Spörkel 103, L Diakon Paul  
Hatje, F 7 18 37, Bk Stspk, PS  
Dtmd 850 18, Vvb Straßenbahn,  
EzVvb 8 Min, Bj 1911, Pl 180, 1-Zi  
19, M-Zi 76, Zh, flkwW, Pflabt,  
Diät, Da, He, SR, ev, Tr Innere  
Mission
- Jüdisches Altenheim, Prinz-Fried-  
rich-Karl-Str 9, Pl 22, Tr Landes-  
verband der Jüdischen Kultusge-  
meinde von Westfalen, Dortmund
- CV Kath. Altenheim Kreuzhof, Esse-  
ner Str 10, F 2 17 13, gegr 1952, Pl  
53, Da, He, Tr Kath. Kirchengeme-  
inde Heilig Kreuz
- CV Kath. Schwesternhaus, -Höchst-  
en, Obermarkerstr 122, F 4 22 13, gegr  
1957, Pl 4, Da, Tr Kath. Kirchengeme-  
inde
- CV St. Antoniushaus, -Huckarde,  
Rahmerstr 47, F 3 00 10, Bk Spk  
525, Vvb Straßenbahn u. Bus,  
EzVvb 5 Min, Bj 1964, Pl 63, 1-Zi  
38, 2-Zi 18, 3-Zi 3, Zh, flkwW,  
Diät, Da, He, SR, Tr Kath. Kir-  
chengemeinde St. Urbanus
- CV St. Franziskushaus, -Marten, Mar-  
tener Str 345, F (0231) 6 56 13, Bj  
1905, Pl 12, Da, He, Tr Genossen-  
schaft der Franziskanerinnen  
Salzkotten
- CV St. Josefshaus, Amalienstr 21, F  
3 69 10, PS Dtmd 868 80, gegr 1892,  
Pl 70, Tr St. Josefshaus e. V.
- CV St. Josefinenstift, Ostwall 8—10,  
F 52 90 97, PS Dtmd 29 80, Bj  
1893, Pl 72, Pflabt, Da, Tr Stiftung
- CV St. Leohaus, Westerblichstr 46/  
48, F 8 40 74, Bj 1898, Pl 112, Da,  
He, Tr Kath. Kirchengemeinde  
St. Josef
- ÖH Städt. Altenpflegeheim, Burgholz-  
str 150, F 8 40 97, Vvb Straßen-  
bahn, EzVvb 5 Min, Bj 1904, Pl  
190, Zi 79, Zh, flkwW, Diät, Da,  
He, SR
- ÖH Städt. Altenpflegeheim, Schützen-  
str 103, F 8 66 91, Vvb Straßen-  
bahn, EzVvb 5 Min, Bj 1938, Pl  
122, Zi 43, Zh, flkwW, Diät, Da,  
He, SR
- ÖH Städt. Altenpflegeheim, -Eichling-  
hofen, Hansmannstr 2, F 7 15 12,  
Vvb Straßenbahn u. Bus, EzVvb  
5 Min, Bj 1956/57, Pl 212, Zi 113,  
Zh, flkwW, Diät, Da, He, SR
- ÖH Städt. Altersheim, -Kirchhörde,  
Notweg 25, F 7 19 71, Vvb Bus,  
EzVvb 5 Min, Bj 1955, Pl 104, Zi  
61, Zh, flkwW, Da, He, SR
- ÖH Städt. Altersheim, -Lücklemburg,  
In der Heide 17, F 4 01 73, Vvb  
Straßenbahn u. Bus, EzVvb 7 Min,  
Bj 1953, Pl 49, Zi 21, Zh, flkwW,  
Da, He, SR
- ÖH Städt. Altersheim, -Sölde, Rosen-  
str 65, F 44 81 40, Vvb Bahn,  
EzVvb 5 Min, Bj 1916, Pl 50, Zi  
37, Zh, flkwW, Da, SR
- IM Theodor-Fliedner-Heime, Witte-  
kindstr 96—104, L Diakon E.  
Krull, F 2 90 41, PS Dtmd 40 00,  
Vvb Straßenbahn, EzVvb 50 m,  
Bj 1925 u. 1956, Pl 220, 1-Zi u.  
App, Zh, flkwW, Diät, Da, He, SR,  
ev, Ewp, Tr Ev. Verein für  
Altersversorgung



**2853 Dorum Kr. Wesermünde**

DRK Alten- und Rentnerheim  
Aller'sche Stiftung, Alsemer Str  
52, Bj 1856, 1925, 1960, 1-Zi 9,  
2-Zi 9, 3-Zi 8, Da, He, Ölzh, Tr  
DRK Dorum

**3091 Dörverden Kr. Verden (Aller)**

ÖH Kreisalten- und Pflegeheim Am  
Hesterberg, Hespenskamp 8, Bj  
1965, 1-Zi 38, 2-Zi 15, 3-Zi 6,  
Ölzh, Pflabt, Da, He, Tr Land-  
kreis Verden

**7171 Döttingen ü. Schwäbisch Hall**

ÖH Altenheim, F (07906) 2 73, Pl 39,  
Zh, SR, Tr Landkreis Schwäbisch  
Hall

**5281 Drabenderhöhe Bz. Köln**

IM Anstalt Gut Waldruhe, Pl 90, Tr  
Rhein-Westf. Pastoralgehilfen-  
anstalt, Duisburg

**6501 Drais ü. Mainz**

CV Monikaschwestern, Haus St. Mar-  
tha, L Schwester Oberin Ignatia,  
F (06131) 4 04 10, Bk Dresdbank u.  
Volksbank Mainz, PS Ffm 125 35,  
Vvb Bus ab Mainz, EzVvb 1 Min,  
Bj 1965, Pl 54, Zi 25, Zh, flkwW,  
Pflabt, Diät, Da, SR, kath, Ewp,  
Tr Monikaschwestern e. V.

**2851 Drangstedt ü. Bremerhaven**

Privataltenheim Helga Benzel, Nr.  
89, Bj 1914/1963, 1-Zi 8, Ölzh, Da,  
He

VPA Privat-Alten-Pension Christel  
Siering, Haus Birkengrund, L  
Christel Siering, F 3 42, Bk Sp.D.-  
Kasse Elmlohe 406, Krschk Bede-  
kesa 8 49, Vvb Bahn, Bus, EzVvb  
1 km, 1× tägl Bus, Bj 1964, 1-Zi 5,  
Zh, flkwW, Diät, Da, He, Ewp

**5139 Dremmen Bz. Aachen**

CV Marienkloster, Mommerzstr 15, L  
Schwester Oberin M. Assisia, F  
(02452) 23 31, Bk Spar- u. Kredit-  
bank, Vvb Bahn u. Bus, Bj 1905,  
Pl 72, 1-Zi 30, 2-Zi 15, 3-Zi 4,  
Ölzh, flkwW, Pflabt, Diät, Da, SR,  
Tr Kath. Kirchengemeinde

**2851 Driftsethe ü. Bremerhaven**

DRK Altenheim Weissenberg, Weissen-  
berg 91, L Ruth Malmberg, F  
(04746) 3 65, Bk Krschk Weser-  
münde 695, Vvb Bus, EzVvb 2,5  
km, Bj um 1900, Pl 33, 1-Zi 5, M-  
Zi 8, Zh, Da, He, SR, Tr Deut-  
sches Rotes Kreuz

**2161 Drochtersen ü. Stade**

ÖH Altenheim Drochtersen, Gauen-  
sieberstr 42, Bj 1865/1962, 1-Zi 5,  
2-Zi 5, 3-Zi 4, 4-Zi 1, Zh, Da, He,  
Tr Gemeinde Drochtersen (Um-  
bau geplant)

**5962 Drolshagen Kr. Olpe**

CV St. Gerhardus-Hospital, Abt  
Altenheim, Gerberstr 37, F (02761)  
72 44, gegr 1895, Pl 21, Pflpl 49,  
Da, He, Tr Gemeinn. Gesellschaft  
für Krankenpflege u. Kinderer-  
ziehung mbH, Olpe

**3428 Duderstadt**

CV Altenheim St. Martini, Göttinger  
Str 38, F 2 55 u. 6 75, PS Han  
434 76, gegr 1866, Neubau 1962, 1-  
Zi 47, 2-Zi 4, Pflabt, Ölzh, Da, He,  
Tr Kongregation der Barmherzi-  
gen Schwestern vom Hl. Vinzenz  
von Paul, Hildesheim

S Hollenbach-Stiftung, Nordhäuser  
Str 2, L Irmgard Nolte, F 4 25, Bk  
Genossenschaftsbank 1250, Vvb  
Bahn u. Bus, EzVvb 800 m, Pl 50,  
1-Zi 36, 2-Zi 7, Zh, flkW, Diät,  
Da, He, SR, Tr Kuratorium der  
Stiftung



CV St. Laurentiusstift, Christian-Blank-Str 16, F 5 27, Bj 1903, 1-Zi 7, 2-Zi 1, Ölzh, Pflabt, Da, Tr Kongregation der Barmherzigen Schwestern vom Hl. Vinzenz von Paul, Hildesheim

### 6602 Dudweiler (Saar)

CV St. Josefskrankenhaus mit Altenheim, Klosterstr 14, Bj 1863, Pl 50, Da, Tr Mutterhaus

### 3225 Duingen üb. Alfeld (Leine)

Privataltenheim Käthe Teichmann, Bruchwiesenstr 2, F (05185) 2 34, Bj 1959, 2-Zi 5, Ölzh, Da, Pflabt

### 4100 Duisburg

Altenheim der Phoenix-Rheinrohr AG, Stahlstr 50, Pl 51, Tr Phoenix-Rheinrohr AG

ÖH Altenheim Karl-Lehr-Stiftung, Sternbuschweg 301, Pl 68, Tr Stadt Duisburg

CV Barbara-Hospital, -Hamborn, Barbarastr 67, gegr 1915, F 5 03 54, PS Esn 34 84, Pl 55, Da, He, Tr Kath. Herz-Jesu-Kirchengemeinde

IM Christophorus-Werk e. V., Albert-Schweitzer-Heim, Ev. Pflegeheim, -Meiderich, Bonhoefferstr 11, L Oberschwester Elfriede, F 4 22 09, EzVvb 350 m, Bj 1959, Pl 150, 1-Zi 20, 2-Zi 40, 3-Zi 30, App 32, Zh, flkwW, Balkon, Pflabt, Diät, Da, He, SR, Ewp, Tr Christophorus Werk e. V.

IM Christophorus-Werk e. V., Bodelschwingh-Heim, Ev. Altenheim, -Meiderich, Bonhoefferstr 16, L Herr Seeger, F 4 22 09, EzVvb 350 m, Bj 1959, Pl 150, 1-Zi 20, 2-Zi 40, 3-Zi 30, App 32, Zh, flkwW, Balkon, Pflabt, Diät, Da, He, SR, Ewp, Tr Christophorus Werk e. V.

ÖH Curtius-Pilgrim-Altenheim, -Großenbaum, Zu den Wiesen 60, Pl 150, Tr Stadt Duisburg

IM Ev. Altenheim, -Hamborn, Gottliebstr 92, Pl 27, Pflabt, Tr Deutscher Gemeinschaftsdiakonieverband GmbH, Marburg

IM Ev. Altenwohn- und Altenheim, Bonnhoefferstr 22, Pl 80, Tr Christophoruswerk e. V.

IM Ev. Pflegeheim, -Beeck, Flottenstr 55, Pl 148, Tr Ev. Kirchengemeinden Duisburg-Beeck u. -Bruckhausen

IM Fliednerheim, Ev. Pflegeheim, -Meiderich, Bonnhoefferstr 19, Pl 152, Tr Christophorus Werk e. V.

IM Friedrich-Naumann-Heim, Bonnhoefferstr 13, Pl 69, Tr Christophoruswerk e. V. (im Bau)

CV Johannes-Hospital, Abt Altenheim, -Hamborn, An der Abtei 7-11, F 5 41 71, PS Esn 82 92, gegr 1873, Pl 80, Da, He, Tr Kath. Kirchengemeinde St. Johann

CV St. Agnesheim, -Hamborn, Holten Str 176 a, F 5 11 75, Bj 1913, Pl 14, Da, Tr Kath. Kirchengemeinde Herz Jesu

CV St. Agnesstift, -Hamborn 1, Kleiststr 72, F 5 00 72, gegr 1961, Pl 11, Da, Tr Kath. Kirchengemeinde St. Norbertus

CV St. Josefshaus, -Beeck, Gotenstr 87, F 4 05 25, Bk Stspk 500, Vvb Straßenbahn u. Bus, EzVvb 5 Min, Bj 1912 u. 1948, Pl 25, 1-Zi 1, 2-Zi 7, 3-Zi 3, Zh, Diät, Da, SR, Tr Kath. Kirchengemeinde St. Laurentius

CV St. Josefshaus, -Mündelheim, Auf dem Hunsrück 14, F 78 23 54, gegr 1920, Pl 17, Da, He, Tr Kath. Kirchengemeinde St. Dionysius

CV St. Michael Altenheim, -Meiderich, Von-der-Mark-Str 52, Gschf Anton Mönikes, F St. Elisabeth-Hospital 4 37 46, PS Kln 744 27, Vvb Bus, Bj 1952, Pl 37, 1-Zi 3, 2-Zi 11, 3-Zi 4, Zh, Pflabt, Diät, Da, He, SR, Tr Kath. Kirchengemeinde St. Michael



CV St. Vinzenz-Hospital, -Rahm, Angermunder Str 263, F 7 64 08, PS Esn 45 88, gegr 1927, Pl 11, Pflabt, Da, Tr Kath. Kirchengemeinde St. Josef

ÖH Städt. Altenheim, -Hamborn, Aachener Str 1, L Schwester Oberin Agnes Hülsmann, F 5 33 84 u. 5 31 82, Vvb Straßenbahn u. Bus, EzVvb 5 Min, Bj 1957, Pl 162, Zi 62, Zh, flkwW, Pflabt, Diät, Da, He, SR, Tr Stadt Duisburg

IM Wortmannstift, ev. Altenheim, -Ruhort, Schifferheimstr 4, Pl 80, Tr Ev. Kirchengemeinde Duisburg

### 5300 Duisdorf ü. Bonn

CV St. Franziskusstift, Weißstr 27, F (02221) 3 23 27, gegr 1930, Pl 34, Pflabt, Da, He, Tr Kath. Kirchengemeinde

### 4052 Dülken

IM Bodelschwingheim, Königsberger Str 14, Pl 47, Pflabt, Ewp, Altenheim des Ev. Bodelschwinghwerkes e. V.

CV Marienheim, Friedenstr 6, L Schwester Aloysella, F (02162) 5 50 35, Bk Stspk 2413, Vvb Bahn u. Bus, Bj 1908, Pl 14, Zi 14, Zh, flkwW, Diät, Da, SR, kath, Ewp, Tr Marienheim e. V.

CV Theresenheim, Altenheim der Pfarre Herz Jesu, Theresienstr 3, L Frau A. Silies, F 5 11 60, Bk Stspk 6900, Vvb Bahn u. Bus, EzVvb 70 m, Bj 1962, Pl 72, 1-Zi 27, 2-Zi 18, 3-Zi 3, Zh, flkwW, Pflabt Diät, Da, He, SR, Ewp, Tr Kath. Pfarrgemeinde Herz Jesu

### 4408 Dülmen

CV Heilig-Geist-Stiftung, Mühlenweg 38, F 22 27, Bk Stspk 742, Vvb Bahn, EzVvb 15 Min, Bj 1954 u. 1961, Pl 105, 1-Zi 10, 2-Zi 47, Zh, flkwW, Diät, Da, He, SR, Ewp, Tr Stiftung des privaten Rechts

### 7601 Durbach ü. Offenburg (Baden)

ÖH Pfründnerhaus, Tal Nr. 184, F (0781) 10 96, Pl 12, Tr Gemeinde Durbach

### 5160 Düren

CV Altenheim St. Anna, Waisenhausstr 8, L Josef Esser, F 51 27, Bk Stspk 10418, Krspk 4500, Bj 1955, Pl 83, 1-Zi 14, 2-Zi 24, 3-Zi 7, Zh, flkwW, möbliert, Pflabt, Diät, Da, He, SR, Ewp, Tr Pfarrgemeinde St. Anna

DPW Rheinisches Blindenaltenheim „Annaheim“, Schoellerstr 28, L Diakon Hilmar Siepman, F 47 31, Bk Dürener Bank, PS Kln 308 72, Vvb Bahn, Bj 1950 wieder aufgebaut, Pl 90, 1-Zi 30, 2-Zi 21, M-Zi 6, Zh, flkwW, Pflabt, Diät, Da, He, SR, Tr Rheinischer Blindenfürsorgeverein, Alte Jülicher Str 64

CV St. Ritastift, Rütger von Scheven-Str 81, F 25 87, gegr 1958, Pl 82, Pflabt, Da, Tr Stiftung

### 4000 Düsseldorf

CV Altenheim der Barmherzigen Brüder, Talstr 104, F 33 34 13, PS Esn 3420 00, gegr 1887, Pl 50, He, Tr Caritasvereinigung, Montabaur

IM Altenheim Haus Heimatfreunde, Arnheimer Str 142, Pl 36, Tr Rhein. Missions-Gesellschaft, Wuppertal

ÖH Altenheim „Haus Flehe“, Himmelgeister Str 236, Pl 148, Tr Stadt Düsseldorf

DRK Altenheim Minna Blanckertz, Kölner Landstr 169, Pl 39, Pflabt, Tr DRK-Kreisverband e. V.

ÖH Altenheimstatt Flehe, Himmelgeisterstr 236, Pl 482, Pflabt, Tr Stadt Düsseldorf (im Bau)



- IM Altenpflegeheim des Evangelischen Krankenhauses, Fürstenwall 91, L d. Verwaltung Betriebsw. (DAA) Siegm. Döring, F 8 44 44, Bk Stspk, PS Kln 185 62, Vvb Bahn u. Straßenbahn, EzVvb 5 Min, Bj 1961, Pl 28, 1-Zi 4, 2-Zi 12, Zh, flkwW, Pflabt, Diät, Da, SR, ev, Tr Diakoniewerk Innere Mission und Hilfswerk Rheinland
- IM Altersheim Kronenhaus, Kronenstr 10—12, L Heinrich u. Constanze Gernhardt, F 2 22 48, Bk Rh. Girozentrale 30509, Vvb Straßenbahn, EzVvb 500 m, Bj 1901, Pl 80, 1-Zi 80, Zh, flkwW, eigene Möbel, Da, He, SR, Tr Evang. Verein für Innere Mission
- IM Diakoniewerk Kaiserswerth, -Kaiserswerth, Haus Treuenfels, L Irma Mühlens-Küper, F 6 42 60, Bk Spk, Vvb Bahn, Straßenbahn u. Bus, EzVvb 5 Min, Bj 1956 umgebaut, Pl 26, Zi 26, Zh, flkwW, Da, ev, Tr Diakoniewerk Düsseldorf
- IM Elisabeth-Heim, Langerstr 20c, Pl 68, Tr Ev. Gemeindedienst für Innere Mission
- IM Ev. Altenheim, -Garath, Julius-Raschdorf-Str 2, Pl 68, Pflabt, Tr Ev. Gemeindedienst
- IM Fliedner-Heim I, Fliednerstr 20, Pl 72, Tr Rhein.-Westf. Verein für Bildung und Beschäftigung ev. Diakonissen, Düsseldorf-Kaiserswerth
- IM Fliedner-Heim II, Fliednerstr 22, Pl 44, Tr Rhein.-Westf. Verein für Bildung und Beschäftigung ev. Diakonissen, Düsseldorf-Kaiserswerth
- AWO Georg-Glock-Heim, -Lierenfeld, Hohenfriedbergstr 32, L Schwester Vera Krüger, F 78 52 02, Bk Bankwirt D 338, Vvb Bus, EzVvb 200 m, Bj 1958, Pl 62, 1-Zi 20, 2-Zi 21, Zh, flkwW, Pflabt, Diät, Da, He, SR, Tr Arbeiterwohlfahrt Kreis Ausschuß e. V., Liststr 2
- CV Gerikus-Stift, -Gerresheim, Gerrikusstr 12—14, F 69 19 59, PS Kln 668 41, gegr 1945, Pl 50, Pflpl 8, Tr Kath. Kirchengemeinde St. Margaretha
- IM Hasenkamp-Stift, Kronprinzenstr 4—6, Pl 61, Tr Hasenkamp-Stiftung
- CV Herz-Jesu-Heim, Mendelssohnstr 11/15, F 68 66 06, PS Esn 1060 40, gegr 1899, Pflpl 105, Wo 116, Da, He, Tr Caritasverband Düsseldorf e. V.
- CV Herz-Jesu-Kloster, -Holthausen, Bahlenstr 164, L Schwester Oberin M. Hermana, F 79 16 09, PS Esn 169 18, Vvb Straßenbahn, EzVvb 5 Min, Bj 1913, Pl 51, 1-Zi 27, 2-Zi 12, Zh, flkwW, Da, SR, Tr Mutterhaus der Christenserinnen, 5100 Aachen, Aureliusstr 18/20
- IM Joachim Neander-Heim, Ev. Altenheim, -Benrath, Calvinstr 14, L Diakon Erich Keuchel, F 71 77 87, Bk Stspk 22038111, PS Esn 1473 38, Vvb Straßenbahn u. Bus, EzVvb 5 Min, Bj 1961, Pl 140, 1-Zi 36, 2-Zi 52, Zh, flkwW, Pflabt, Diät, SR, ev, Tr Ev. Gemeindedienst für Innere Mission
- CV Johannes-Höver-Heim, -Rath, Ratherbroich 155, L Br. Basilius Wobbeler CFP, F \*62 63 75 u. 62 39 53, Bk Stspk, PS Kln 777 10, EzVvb 1 Min, Bj 1965, Pl 120, 1-Zi 16, 2-Zi 26, 3-Zi 12, 4-Zi 4, Zh, flkwW, Pflabt, Da, He, SR, Tr Caritasverband
- CV Kloster zur heiligen Familie, -Heerdt, Alt-Heerdt 3, L Schwester Oberin Rosalinde Mertens, F 50 10 02, PS Esn 376 69, Vvb Straßenbahn, EzVvb 5—8 Min, Bj 1892, 1-Zi 25, 2-Zi 2, Zh, flkwW, Diät, Da, SR, Ewp, Tr Kranken- u. Pflegeanstalt Mutterhaus, 5416 Arenberg
- AWO Lore-Agnes-Heim, -Wersten, Nixenstr 77, L Maria Carman, F 78 53 10, Bk Bankwirt D 338, Vvb Straßenbahn, EzVvb 500 m, Bj



- 1955, Pl 127, 1-Zi 17, 2-Zi 22, 3-Zi 22, Zh, flkwW, Pflabt, Diät, Da, He, SR, Tr Arbeiterwohlfahrt Kreisausschuß e. V., Liststr. 2
- CV Luisenheim, -Eller, Schloßallee 2, F 78 27 29, PS Kln 201 78, gegr 1906, Pl 75, Da, Tr Kath. Mädchenschutzverein e. V.
- CV Marienkrankenhaus, Abt Altenheim, -Kaiserswerth, Suitbertusstiftsplatz 15, F 40 33, PS Kln 307 66, gegr 1855, Pl 70, Da, He, Tr Kath. Kirchengemeinde St. Suitbertus
- IM Otto Ohl-Heim, Ev. Altenheim, -Garath, Julius-Raschdorf-Str 2, L Klaus Benner, F 71 48 10, PS Esn 1806 70, Vvb Bus, EzVvb 1/2 Min, Bj 1966, Pl 93, 1-Zi 45, 2-Zi 12, 3-Zi 8, Zh, flkwW, Pflabt, SR, Diät, Da, He, Tr Ev. Gemeinde
- IM Paul-Gerhardt-Heim, -Urdenbach, Haus-Endt-Str 85, L Hermann Jansen, F 71 76 42, Bk Stspk 22038095, PS Esn 1434 28, Vvb Bus, EzVvb 5 Min, Bj 1960, Pl 107, 1-Zi 47, 2-Zi 18, 3-Zi 8, Zh, flkwW, Pflabt, Da, He, ev, Tr Ev. Gemeindedienst für Innere Mission
- CV St. Annastift, Ritterstr 20—22, F 1 69 11, gegr 1870, Pl 52, Da, Tr Stiftung
- CV St. Hubertusstift, Neußer Str 25, F 1 92 76, PS Esn 585 35, gegr 1355, Pl 160, Da, Tr Stiftung, Kuratorium
- CV St. Josefshaus, Kruppstr 23, F 78 21 06, PS Kln 935 46, gegr 1900, Pl 138, Pflabt, Da, He, Tr Caritative Vereinigung e. V., Köln
- CV St. Josefsheim, Heil- u. Pflegeanstalt, Abt Altenheim, Am Klosterhof 1, F 42 21 05, PS Esn 430 43, gegr 1857, Pl 62, Pflabt, Da, Tr Ordensgenossenschaft der Töchter vom Hl Kreuz e. V.
- CV St. Nikolausstift, -Himmelgeist, Nikolausstr 39, F 79 14 04, PS Esn 1481 83, gegr 1911, Pl 40, Da, Pflabt, Tr Verein f. Emigrantenseelsorge e. V., Essen
- CV Schwiertz-Stephan Stiftung, Wilhelm-Tell-Str 9, L Schwester M. Bonfilia, F 2 33 21, Pl 15, Zh, Da, SR, kath, Tr Pfarramt St. Martin
- ÖH Städt. Altenheim Auf dem Gallberg, Berg. Landstr 426, Pl 479, Pflabt, Tr Stadt Düsseldorf
- ÖH Städt. Altenheim „Haus Eller“, Schloßallee 42, Pl 90, Tr Stadt Düsseldorf
- Stift Ferdinandheim, Altenheim, -Gerresheim, Manthenstr 25
- Synagogengemeinde Altenheim Rosenau, Zietenstr 50
- CV Vinzentinum, -Flingern, Höher Weg 42/46, F 78 00 93, gegr 1945, Pl 77, Pflabt, Da, He, Tr Caritative Vereinigung Köln-Nippes
- IM Waldhaus, Altenheim, Zeppenheimer Weg 7c, Pl 24, Rhein-Westf. Verein für Bildung und Beschäftigung ev. Diakonissen, Düsseldorf-Kaiserswerth

## 8026 Ebenhausen (Isartal)

- IM Ev. Altenpflegeheim (Langzeitkrankenhaus), Pfpl 118, Tr Innere Mission, München
- Private Altenpension „Haus Heina“, Inh. G. u. H. Gebauer, Gerhart-Hauptmann-Weg 2, L Gerhard u. Heina Gebauer, F 36 52, PS Bln-West 196 13, Vvb Bahn, Bus, EzVvb 8 Min, Bj 1932, Pl 14, Zi 12, Ölzh, flkwW, Pflabt, Diät, Da, He, SR, Ewp
- Privates Gäste- u. Altenheim „Haus Mariandl“, Rodelweg 10, L Ilse-Ruth Hartmann, F 36 21, Bk Bay. Wirtschaftsbank, Vvb Bahn u. Bus, EzVvb 3 Min, Bj etwa 1900, Pl 15, Zi 14, Zh, flkwW, Diät, Da, He
- Schneider, Georg, Privataltenheim, Hackerstr 6

## 6930 Eberbach (Bad. Neckartal)

- ÖH Städt. Altenheim, F 82 51, Pfpl 18, Zi 13, Tr Stadt Eberbach



**7951 Eberhardzell ü. Biberach (Riß)**

- ÖH Altenheim Eberhardzell, F (07355) 3 69, Pflpl 32, Zi 9, Zh, flkwW, Tr Gemeinde Eberhardzell
- CV Haus St. Michael, Abt Altenheim, F (07355) 2 18, gegr 1952, Pl 50, Zh, Pflabt, Da, He, Tr Verein Haus St. Michael e. V.

**8603 Ebern**

- S Julius-Pfründner-Spital, Bj 16. Jh, Pl 25, Tr Julius-Pfründner-spital-Stiftung

**7470 Ebingen (Württ)**

- IM Altenheim Augustenhilfe, Sonnenstr 62-64, L Diakon Friedrich Deyle u. Frau, F 43 31, Bk Krspk 1152, Vvb Bahn u. Bus, Bj 1965/66, Pl 85, Zi 60; Pflpl 46, Zi 28; Wo 22, Pflabt, Diät, Da, He, SR, Tr Augustenhilfe
- ÖH Städt. Bürgerheim, Schützenstr 76, F 26 26, Pl 65, Zh, Tr Stadt Ebingen

**6491 Eckardroth ü. Schlüchtern**

- ÖH Kreisaltenheim Eckardroth, Pl 20, Tr Landkreis Schlüchtern

**4811 Eckardtsheim ü. Bielefeld**

- IM Altenheim „Wilhelmsdorf“, L Diakon Eugen Blauth, F (05205) 40 95, PS d. Anstalt Bethel Han 1 97, Vvb Bus „Wittler“ ab Bielefeld, Bj 1919, Pl 41, 1-Zi 3, 2-Zi 2, M-Zi 12, Zh, flkwW, Pflabt, Diät, He, SR, ev, Tr v. Bodelschwingsche Anstalten, 4813 Bethel

Altenheim Arbeiterkolonie Wilhelmsdorf, Stöckerweg 18, L Eugen Blauth, F (05205) 40 95, Bk Krspk Bielefeld-Gadderbaum 420001, Vvb Bahn, Bus, Bj 1959,

Pl 45, 1-Zi 3, 2-Zi 3, 3-Zi 12, flW, He, SR, ev, Tr Anstalt Bethel bei Bielefeld

- IM Altenheim „Sonneck“, L Diakonisse Margar. Harlos, F (05205) 40 95, PS d. Anstalt Bethel Han 1 97, Vvb Bus „Wittler“ ab Bielefeld, Bj 1919, Pl 65, 1-Zi 19, 2-Zi 15, M-Zi 6, Zh, flkwW, Pflabt, Diät, Da, SR, ev, Tr v. Bodelschwingsche Anstalten, 4813 Bethel
- IM Altenheim „Thekoa“, L Diakon Hermann Nolte, F (05205) 40 95, PS d. Anstalt Bethel Han 1 97, Vvb Bus „Wittler“ ab Bielefeld, Bj 1919, Pl 53, 1-Zi 22, 2-Zi 14, M-Zi 1, Zh, flkwW, Pflabt, Diät, Da, He, SR, ev, Tr v. Bodelschwingsche Anstalten, 4813 Bethel

**5281 Eckenhausen Bz. Köln**

- IM Ev. Altenheim „Ragoczystift“, von-Dassel-Weg, Pl 32, Tr Ev. Kirchengemeinde
- CV St. Josefshaus, Blockhausweg, F 2 09, PS Kln 475 90, gegr 1874, Pl 15, Da, He, Tr Kath. Kirchengemeinde St. Franziskus-Xaverius

**2330 Eckernförde**

- ÖH Kreisalten-, Pflege- u. Kinderheim, Schleswiger Str 112, L Georg Ehm, F 7 41, Vvb Bahn u. Bus, Bj 1915, Pl 120, 1-Zi 6, 2-Zi 49, 3-Zi 3, 4-Zi 2, Zh, flkwW, möbliert, Diät, Da, He, SR, Ewp, Tr Kreisverwaltung Eckernförde
- ÖH Städt. Rentnerheim, Schleswiger Str 11, L Georg u. Helga Diedrichsen, F 23 60, Bk Kr- u. Stspk 102 673, Volksbank St. 2, Westbank 92-165 100, Commerzbank, 1091, PS Hmb 28 54, Vvb Bahn, Bus, EzVvb etwa 100 m, Bj vor 1900, Pl 30, Zi 15, Zh, Da, He, SR, Ewp, Tr Sozialamt der Stadt Eckernförde



**6732 Edenkoben**

ÖH Altenheim beim Städt. Krankenhaus Ludwigsstift, Spitalstr 15, L Eugen Laible, F 288/89, Bk Krspk, Stspk, Vvb Bahn u. Bus, Pl 12, 1-Zi 8, 2-Zi 2, Zh, flkwW, Diät, Da, He, SR, Tr Stadt Edenkoben

**5591 Ediger ü. Cochem (Mosel)**

CV Marienheim, Hochstr 109, F (02675) 271, gegr 1957, Pl 10, Da, Tr Kath. Kirchengemeinde

**8081 Egenhofen  
üb. Fürstenfeldbruck**

ÖH Alten- und Pflegeheim, Nr. 42, Bj 1899, Pl 24, Pflpl 30, Tr Gemeinde Egenhofen

ÖH Städt. Altenheim Josefstift, Schulweg 14, Bj 1927, Pl 41, Tr Stadt Fürstenfeldbruck

**8330 Eggenfelden**

IM Altenheim der Inneren Mission e. V., Landshuter Str 47, L Lilly Gruber, F 7 11, Bk Raiffeisenkasse Pfarrkirchen 40955, Vvb Bahn u. Bus, EzVvb 5 Min, Bj 1960 u. 1963, Pl 62, 1-Zi 40, 2-Zi 11, Zh, flkwW, Da, He, SR, Tr Innere Mission e. V.

**4559 Eggermühlen Post Basum-  
Sussum ü. Bersenbrück**

CV Caritas-Altenheim, F (05462) 4 14, gegr 1948/49, Pl 15, Pflabt, Da, Tr Caritasverband Osnabrück e. V.

**8301 Eggmühl**

DRK BRK-Altenheim St. Michael, Schloß, Bj 11. Jh, Pl 115, Tr Bayerisches Rotes Kreuz, Kreisverband Mallersdorf

**7930 Ehingen (Donau)**

ÖH Städt. Altenheim, F 6 68, Pl 84, Zi 60, Zh, Tr Stadt Ehingen

**5502 Ehrang ü. Trier**

CV Marienkrankenhaus, Alten- und Siechenabteilung, Pl 12, Tr St. Marienhaus, Waldbreitbach

**4903 Ehrsen-Breden Post Schötmar**

IM Alten- u. Kinderwehme Grünau, Mittelstr 45, Pl 20, Tr Johanneswerk e. V., Bielefeld

„Zum Bergfrieden“ Wohnheim für Ältere und Alleinstehende, Brederstr 64, L Heinz u. Hildegard Bröker, F (05222) 8 20 94, Bk Krspk Schötmar 5715, Vvb Bus, Bj 1960/61, Pl etwa 85, Zi 39, Zh, flkwW, Diät, Da, He, SR, Ewp

**7101 Eichelberg  
üb. Heilbronn (Neckar)**

IM Altenpflegeheim Friedrichshof, L Diakon Albert Schmid, F (07130) 3 75, Bk Krspk Weinsberg 60729, Vvb Bahn u. Bus, EzVvb etwa 2 km, Bj 1961/63, Pl 125, 2-Zi 42, M-Zi 9, Zh, flkwW, Klingel, Rundfunk, Pflabt f. psychisch kranke alte Menschen, Diät, Da, He, SR, ev, Tr Fürsorgeheime Leonberg-Oberensingen, 7440 Nürtingen-Oberensingen, Schloßweg 3

**6681 EichelthalerMühle Post Münch-  
wies ü. Neuenkirchen (Saar)**

Altenpension Münchwies, Bj 1964, 1-Zi 6, 2-Zi 5, M-Zi 2, Da, He

**8383 Eichendorf ü. Landau (Isar)**

ÖH Altenpflegeheim im Gemeindekrankenhaus, Bj 1906, Pflpl 3, Tr Marktgemeinde Eichendorf

AWO Alten- und Pflegeheim der Arbeiterwohlfahrt, F 2 92, Bj 1958, Pl 120, Tr Arbeiterwohlfahrt Bezirk Niederbayern-Oberpfalz



**8833 Eichstätt (Bay)**

CV Altenheim-Waisenhaus, Ostenstr 25, Pflpl 12, Da, He, Tr Caritasverband Eichstätt

S Heilig-Geist-Spital, Bahnhofsplatz 3, Bj 1704/1962, Pl 45, Pflpl 30, Tr Eyb'sche Heiliggeistspital-Stiftung

ÖH Städt. Altenheim, Herbergshöhe 2, Bj 1851/1935, Pl 14, Pflpl 11, Tr Städt. Altenheim-Stiftung

**4975 Eidinghausen**

üb. Bad Oeynhaus

ÖH Altenheim Schloß Ovelgönne, Hauptstr 167, L Elisabeth Pelz, F (05731) 66 30, Vvb Bus, EzVvb etwa 200 m, Pl 50, Zh, Diät, Da, He, SR, Neubau geplant, Tr Amtsverwaltung Rehme

**4509 Eielstädt üb. Bohmte**

ÖH Altenheim und Pflegehaus, Bj um 1880, 1-Zi 26, 2-Zi 2, Zh, Pflabt, Da, He, Tr Samtgemeinde Bad Essen

ÖH Kreisaltenheim Leuchtenburg, L Schwester Ilse Blank, F (05472) 8 04, Vvb Bahn, Bus, EzVvb 3 Min, Bj 1952 erneuert, Pl 39, 1-Zi 17, 2-Zi 4, 3-Zi 2, 4-Zi 2, Zh, flkwW, Diät, Da, He, SR, Tr Kreisverwaltung Wittlage

**5104 Eilendorf Kr. Aachen**

CV St. Franziskushaus, von Coels-Str 177 u. Kirchstr 34, F (0241) 5 51 65, gegr 1919/1966, Pl 53, Da, He, Tr Kath. Pfarrgemeinde St. Severinus

**3352 Einbeck**

DRK Altenheim Deinerlinde, Walke-mühlenweg 11/15, Bj 1959/60, 1-Zi 62, 2-Zi 16, Ölzh, Da, He, Tr Stiftung des Nieders. Fußballtotos u. Zahlenlotos, DRK Kreisverband Einbeck e. V.

DPW Freimaurerisches Hilfswerk, Johannisstift, Hubeweg 35, L Helmut Jakob, F 21 37, Bk Krschk 100293, Vvb Bahn, Bj 1903, Pl 24, 1-Zi 10, 2-Zi 7, Zh, flkwW, Diät, Da, He, SR, Ewp, Tr VGLvD/Frm. Hilfswerk

IM Herberge zur Heimat, Altenabteilung, Baustr 1, L Diakon Alfred Fechner, F 20 20, Bk Krschk, Stspk 910033, Vvb Bahn, Pl 26, 1-Zi 1, 2-Zi 5, 3-Zi 5, Zh, flkwW, Diät, He, SR, Tr Herbergsverein zu Einbeck e. V.

Hospital St. Spiritus, Altenheim, Geiststr 1

ÖH Kreisaltenheim, Hubeweg 123, Bj 1938, 2-Zi 4, 3-Zi 4, Ölzh, Da, He, Tr Landkreis Einbeck (Anbau einer Pflabt geplant)

Schneider, Hilde, Privataltenheim, Schützenstr 11, Bj 1930, 1-Zi 7, Ölzh, Da

Strüwe, Margarete, Privataltenheim, Rabbethgestr 11, Bj 1890/1955, 1-Zi 4, Ölzh, Da

Zanotelli, Irmgard, Gorch-Fock-Weg 9, Privataltenheim

**8221 Eisenärzt**

üb. Traunstein (Oberbay)

CV Altenheim Marienheim, Dorfstr 66, F (08682) 3 55, PS Mchn 119 10, Bj 1947, Pl 15, Pflabt, Da, He, Tr Kloster d. Armen Franziskanerinnen, Mallersdorf

IM Ev. Altersheim Buchenhof, Sonnenstr 12

**7332 Eisingen (Fils)**

CV Altenheim St. Elisabeth, Königsstr 62, F (07161) 85 63, gegr 1899, Pl 32, Pflpl 15, Zh, flW, Tr Kath. Kranken- u. Wohlfahrtspflegeverein e. V.



**6419 Eiterfeld** üb. Hünfeld

CV Kath. Schwesternhaus, F 228, gegr 1906, Pl 4, Da, Tr Mutterhaus der Vinzenterinnen, Fulda

**3501 Eiterhagen** üb. Kassel

Alten- u. Pflegeheim Röttger, Nr 18, Tr Margot Röttger

**5208 Eitorf**

Gemeindekrankenhaus, Abt  
Altenheim, Hospitalstr 26

CV St. Antoniuskloster, Asbacher Str 33, F 3 56, gegr 1893, Pl 18, Da, Tr Mutterhaus der Armen Franziskanerinnen, Olpe

**4426 Ellewick** Post Vreden  
Bz. Münster (Westf)

CV Altenheim Herz-Jesu-Kloster, Nr. 42, Pl 36, He, Tr Bischöfl. Stuhl, Münster

**8836 Ellingen** (Bay)

ÖH Elisabeth-Heim, Rosental 33, Bj 1758, Pl 59, Tr Hospitalstiftung d. Stadt Ellingen

**7090 Ellwangen** (Jagst)

CV Altenheim St. Anna, Schöner Graben 29, F 4 15, gegr 1868, Pl 36, Da, He, Tr Dr. Fuchsberg'sche Stiftung

ÖH Hospital zum Heiligen Geist, Spitalstr 4, F Verw 4 75, Heim 72 11, Pl 60, Zi 44, Zh, Tr Landkreis Aalen

ÖH Städt. Altenheim Nikolauspflge, Nikolaistr 3, F Stadtverwaltung 20 31, Pl 15, Zi 13, fW, Tr Stadt Ellwangen

**2871 Elmeloh** üb. Delmenhorst

Altenheim Wichernstift „Adelheide“

**8931 Elmischwang** Post Wollmets-  
hofen üb. Schwabmünchen

Johanniterheim Schloß Elmischwang, L Gräfin Pilati, F (08236) 2 88, Vvb Bahn, Bus, Bj 1906, Pl 23, Zh, fkwW, Leerzimmer, Diät, Da, He, SR, Tr Bayerische Genossenschaft des Johanniter-Ordens

**2200 Elmshorn**

VPA Haus Abendfrieden, -Lieth, Am Walde, L Schwester Dora Pein, F 41 64, Bk Spar- u. Leihkasse Uetersen, Vvb Bus, EzVvb 1 Min, Bj 1965, Pl 25, 1-Zi 11, 2-Zi 7, Zh, fkwW, Pflabt, Diät, Da, He, SR, Ewp

VPA Privataltenheim Ziepa-Platte, Moltkestr 1, L Willy Ziepa u. Magdalene Ziepa-Platte, F 34 17, Bk Spar- u. Leihkasse 5563, PS Hmb 188 58, Vvb Bahn, Bus, Bj 1949, Pl 30, 1-Zi 22, 2-Zi 4, Ölh, fkwW, Pflabt, Diät, Da, He, SR, Ewp

ÖH Stadtheim Elbmarsch, F 39 40, Vvb Bahn, Bj 1919, 1962 u. 1965, Pl 230, 1-Zi 55, 2-Zi 71, M-Zi 10, Zh, fkwW, Pflabt, Diät, Da, He, SR, Tr Stadt Elmshorn

**8802 Elpersdorf**  
üb. Ansbach (Mittelfr)

IM Altenheim Haus Bodelschwingh, Bj 1931, Pl 37, Tr Ev. Verein für Jugend- u. Wohlfahrtsheime e. V., Nürnberg

**2371 Elsdorf** üb. Rendsburg

Altenheim „Hohenheide“

**5954 Elspe** (Sauerl)

ÖH Altenheim Elspe, Hauptstr 94, Pl 26, Tr Landkreis Olpe



**8729 Eltmann**

ÖH Kreiskrankenhaus Eltmann, Abt Alten- und Altenpflegeheim, Bamberger Str 209, Bj 1878, Pl 22, Tr Landkreis Haßfurt

**6228 Eltville**

ÖH Altenheim im Städt. Krankenhaus, Müller-Netscher-Stiftung, Rheingauer Str 62

**6683 Elversberg**

üb. Neunkirchen (Saar)

AWO Altenheim der Arbeiterwohlfahrt, Beethovenstr 85, L Frau Loré, F (06821) 74 08, Bk Krspk Ottweiler 310-15565, Vvb Neunkirchener u. Saarbrücker Straßenbahn, EzVvb 5 Min, Bj 1965, Pl 90, Zi 75, Zh, flkwW, Pflabt, Diät, Da, He, SR, Tr Arbeiterwohlfahrt

**6254 Elz ü. Limburg (Lahn)**

CV St. Josefhaus, Grabenstr 20, F (06431) 40 05, PS Ffm 63 72, geg 1893, Pl 45, Pflabt, Da, Tr Genossenschaft der Armen Dienstmägde Jesu Christi, Dernbach

**2970 Emden**

IM Altenheim Bethanien, Am Marienwersterzwingler 6, Bj 1906/1950, 1-Zi 18, 2-Zi 11, Ölzh, Pflabt, Da, He, Tr Verein für Diakonissen- und Krankenpflege e. V.

ÖH Altenheim Larrelt, -Larrelt, Hauptstr 54, Tr Stadt Emden

Frauenwohnheim der ev.-ref. Gemeinde, Tr Ref. Kirchengemeinde

ÖH Städt. Altenheim „Abendfrieden am Dollart“, 1-Zi 27, 2-Zi 3, 3-Zi 2, Pflabt, Zh, Da, He, Tr Stadt Emden

ÖH Städt. Altenheim „Douwesstift“, Douwesstr, Bj 1951, 1-Zi 12, 2-Zi 23, Ölzh, Pflabt, Da, He, Tr Stadt Emden

**4459 Emlichheim**

IM Ev. Alten- u. Siechenheim, Volzeler Mühlenweg 8, L Werner Kalter, F 3 89, Bk Krspk 1108, Sp. D.Kasse 3480, Vvb Bahn, EzVvb 600 m, Bj 1956, Pl 40, 1-Zi 4, 2-Zi 4, M-Zi 7, Zh, flkwW, Pflabt, Diät, Da, He, SR, Ewp, Tr Ev. Krankenhausverein e. V.

**7830 Emmendingen**

IM Metzger-Gutjahr-Stiftung e. V., Karl-Friedrich-Str 20a, L Karl Wiegert, F 91 93, Bk Bezspk 1083, Vvb Bahn, Bj 1962/64, Pl 105, 1-Zi 67, 2-Zi 19, Zh, flkwW, Pflabt, Diät, Da, He, SR, Tr Ev. Kirchengemeinde

**4240 Emmerich**

CV St.-Willibrordus-Spital, Burgstr 1, L Verw. Dir. Orth, F 21 01, Bk Stspk, Vvb Bus, EzVvb 150 m, Bj 1965, Pl 53, 1-Zi 25, 2-Zi 6, Pflpl 12, Wo 2, Zh, flkwW, Pflabt, Diät, Da, He, SR, Ewp

**3201 Emmerke ü. Hildesheim**

CV Schwesternstation St. Martin, Nr. 31, F (05121) 37 60, geg 1926, 1-Zi 11, 2-Zi 2, Ölzh, Pflabt, Da, Tr Kongregation der Barmh. Schwestern vom Hl. Vinzenz von Paul, Hildesheim

**3254 Emmertal**

Alten- u. Pflegeheim Dr. Upmeier, F 3 53, Bk Volksbank 1493, Vvb Bahn, EzVvb 500 m, Bj 1966 (z Z Ausbau), 1-Zi 1, 2-Zi 10, 3-Zi 4, 4-Zi 2, Ölzh, flkwW, neue Möbel, Pflabt, Diät, Da, He, SR, Ewp, Tr Dr. Upmeier

**4441 Emsbüren**

Elisabeth-Krankenhaus, Belegkrankenhaus mit Alten- und Pflegeabteilung, Tr Kath. Kirchengemeinde



**4407 Emsdetten**

- CV Franziskushaus, Altenheim, Rheinerstr 47, Tr Kath. Kirchengemeinde St. Pankratius
- CV Maria Frieden, Altenheim, Nordwalder Str 184, F 733, PS Dtmnd 224 23, gegr 1946, Pl 49, Pflabt, Da, He, Tr Marienhospital
- CV St. Josef-Stift, Stiftstr 2, F 5 14, gegr 1902, Pl 15, Pflpl 15, Da, He, Tr Kuratorium

**8535 Emskirchen ü. Neustadt (Aisch)**

- IM St. Martinsruh, Sportplatzweg, Bj 1957, Pl 7, Tr Verein für Ev. Gemeindepflege e. V.

**8207 Endorf (Oberbay)**

- CV Katharinenheim, Sanatoriumstr, Bj 1908, Pl 38, Da, He, Tr Katharinenheim e. V.

**5250 Engelskirchen**

- CV St. Josefs-Krankenhaus, Abt Altenheim, Horpestr 7, F 22 81, PS Kln 182 31, gegr 1860, Pl 25, Pflabt, Da, He, Tr Kath. Kirchengemeinde St. Peter u. Paul

**7707 Engen (Hegau)**

- S Altenheim, Hewenstr 19, F 4 92, Pl 35, Zi 13, Zh, Tr Spital- und Spendfond
- CV Kath. Gemeindehaus, Hauptstr 5, F 5 75, Pl 9, Zi 9, Tr Kath. Gemeindehaus e. V.

**4904 Enger ü. Herford**

- IM Ev. Kranken- und Pflegehaus, Abt Altenheim, Hagenstr 47—49, Pl 15, Tr Ev. Kirchengemeinde
- IM Ev. Männerheim, Opferfeldstr 36—40, Pl 50, Tr Ev. Männer-, Frauen- und Mädchenheime innerhalb der Ev. Kirche von Westfalen, Ummeln

**5415 Engers (Rhein)**

- CV Altenpflegeheim St. Michael, Klosterstr 8, F (02622) 86 06/07, PS Kln 2 62 26, gegr 1868, Pl 36, Pflabt, Da, Tr Kranken- u. Pflegeanstalt St. Marienhaus GmbH, Waldbreitbach

**6753 Enkenbach ü. Kaiserslautern**

- IM Mennonitisches Altenheim „Friedenshort“, Heidestr 2, L Jakob Redekopp, F 2 60, Bk Hypothekenbank Kaiserslautern 4902, Krspk 50111, Vvb Bahn, Bus, EzVvb 8—10 Min, Bj 1926, Pl 70, 1-Zi 9, 2-Zi 23, M-Zi 5, Zh, flkwW, Diät, Da, He, SR, Tr Mennonitische Heime e. V., 6719 Weierhof Post Marnheim

- IM Prot. Kinder- u. Altenheim, Untere Eselsmühle, L Georg-Wilhelm Schmidt, F 1 87, Bk Krspk 50007, Vvb Bahn, EzVvb 2,5 km, Bj 1906 u. 1931 (beide modernisiert), Pl 75 u. 39, 1-Zi 12, 2-Zi 21, M-Zi 6, Zh, flkwW, Diät, Da, He, SR, Tr Pfälz. Verein für prot. Liebeswerke e. V.

**5761 Enkhausen ü. Neheim-Hüsten**

- CV Carolinum, Altenheim, Langscheider Weg 11, F (02935) 3 70, PS Dtmnd 162 55, gegr 1905, Pl 35, Da, He, Tr Kath. Kirchengemeinde

**7421 Ennabeuren ü. Münsingen (Württ)**

- CV Heim Marienkron, F 83, Pl 4, Zh, flW, Tr Kath. Pfarrgemeinde

**5828 Ennepetal (Westf)**

- CV Altenheim Haus Elisabeth, -Milspe, Kirchstr 82, F 42 33, PS Dtmnd 324 58, gegr 1965, Pl 53, Pflpl 18, Da, He, Tr Kath. Kirchengemeinde



**4735 Enniger** üb. Ahlen (Westf)

CV Marienheim, Wiemstr 9, F 119, Bk Sp.D.Kasse, Vvb Bahn, Bj 1948, Pl 20, Zi 8, Zh, flkwW, Pflabt, Diät, Da, He, SR, Tr Kath. Kirchengemeinde

**4722 Ennigerloh**

CV Marienstift, Enniger Str 3, L Schwester Irmunda, F 141, Bk Ämterkasse, Vvb Bus von Neu-Beckum, EzVvb 5 Min, Bj 1961, Pl 35, Zi 35, Öl, flkwW, Diät, Da, SR, Ewp, Tr Kath. Kirchengemeinde

CV St. Josef-Hospital, Abt Altenheim, Am Krankenhaus 3, F (02524) 3 58, Pl 10, Pflabt, Da, He, Tr Kath. Kirchengemeinde

**8451 Ens Dorf** üb. Amberg (Oberpf)

ÖH Kreisaltenheim, Nr. 104, Bj 1954, Pl 48, Tr Landkreis Amberg

**6613 Eppelborn** (Saar)

CV St. Josefs-Altenheim, F 32 03, Bj 1904, 1-Zi 13, 2-Zi 7, Pflabt, Da, Tr St. Marienhaus, Waldbreitbach

**6239 Eppstein** (Taunus)

IM Altenheim „Theodor-Fliedner-Heim“, Untergasse 23, F 3 42, Tr Diakonissen-Mutterhaus „Paulinenstiftung“ Wiesbaden

**6229 Erbach** (Rheingau)

IM von Buttlar-Fransecky-Stift e. V., Fransecky Str 4, L Martin Borchert, F (06123) 22 20, Bk Nassauische Spk, Vvb Bahn, EzVvb 7 Min, Bj 1850, Pl 18, 1-Zi 18, Zh, flkwW, Da, SR, ev, Ewp

**8481 Erbdorf** üb. Weiden (Oberpf)

DRK BRK-Altenheim Erbdorf, Farberstr 2, Bj 1954, Pl 106, Zh, flW, Tr BRK-Kreisverband Neustadt a. d. Waldnaab

**6361 Erbstadt** üb. Friedberg (Hess)

CV Altenheim Schloß Naumburg, F (06187) 5 51, gegr 1951, Pl 85, Pflpl 10, Da, He, Tr Caritasverband Gießen e. V.

**8058 Erding**

ÖH Fischer's Kreisaltenheim, Haager Str 40, Tr Landkreis Erding

ÖH Heilig-Geist-Spital, Altenheim, Landshuter Str 12, Bj 1444, Pl 27

**4006 Erkrath** Bz. Düsseldorf

IM Altenheim Erkrath, Bahnstr 66, Pl 89, Pflabt, Tr Ev. Kirchengemeinde

CV St. Josefskloster, Kirchstr 5, F 64 20 91, gegr 1868, Pl 50, Da, Tr Kath. Kirchengemeinde St. Johann Baptist

**8520 Erlangen**

IM Diakonissenstation und Altenheim, Bismarckstr 19, Bj 1948, Pl 20, Tr Diakonissen-Mutterhaus Hensoltshöhe, Gunzenhausen

IM Ev. Altenheim, Marquardsenstr 2, Bj 1880, Pl 10, Pflpl 4, Tr Verein für Krankenpflege durch Diakonissen e. V.

CV Marien-Hospital, Spardorferstr 32, L Kongregation d. St. Franziskusschwwestern Vierzehnheiligen üb. Lichtenfels, F 2 17 41, PS Nbg 208 35, Vvb Bahn u. Bus, EzVvb 5 Min, Bj 1960 umgebaut, Pl 50, 1-Zi 9, 2-Zi 4, M-Zi 6, Zh, flkwW, Diät, Da, SR, kath, Ewp



ÖH Städt. Altenheim, Ohmplatz 1, Bj 1932, 1964, Pl 150, Zh, fW, Da, He, Tr Stadt Erlangen

IM Wohnstift Rathsberg, Rathsberger Str 63, L Bürgermeister u. Vorsitzender Dr. Herbert Guhr, F 82 51, Bk Krspk 2222, Vvb Bus, EzVvb 100 m, Bj 1965/66, Pl 682, 1-Zi 308, 2-Zi 183, 3-Zi 6, Zh, fkwW, Telefon, Kühlschrank, Kochplatten u. Spüle, Badezimmer, Pflabt, Diät, Da, He, Tr Wohnstift Rathsberg e. V.

**6149 Erlenbach**

üb. Heppenheim (Bergstr)

Pflegeheim Schwester Emma Schütz, Im Eichels

**8551 Ermreuth**

üb. Forchheim (Oberfr)

DRK BRK-Altenheim, Schloß, L Bertha Hingeldey, F (09192) 2 04, Bk Spk Gräfenberg-Forchheim, Vvb Bahn, EzVvb 4 km, Bj 1750, Pl 40, Zi 13, Da, He, SR, Tr Bayerisches Rotes Kreuz

**5591 Ernst** üb. Cochem (Mosel)

CV St. Elisabethhaus, Klosterstr 26, F (02671) 71 39, Bj 1907, Pl 13, Pflabt, Da, Tr Kath. Kirchengemeinde

**6101 Ernsthofen** üb. Darmstadt

VPA Privataltenheim Adam Becker

**5465 Erpel** (Rhein)

Privataltenheim Haus Fredegard, Rheinallee 15, F (02644) 3 58, Pl 12, Pflabt, Da, Inh. Elisabeth Geiß

**4502 Erpen** Post Bad Rothenfelde (Teutoburgerw)

Privataltenheim Schlüter, Schulstr 3, Bj 1910, 1-Zi 23, Ölzh, Da, He, Inh. Lotti Schlüter

**7943 Ertingen** (Württ)

ÖH Altenheim St. Georgshaus, F (07371) 81 64, Pl 22, Zi 12, Zh, fW, Tr Gemeinde Ertingen

**6921 Eschelbach** üb. Sinsheim (Elsenz)

IM Christliches Alten- u. Pflegeheim „Elim“ e. V., Michelfelderweg 11, L Georg Rudisile, F (07265) 3 41, Bk Bezspk 736, Vvb Bus, EzVvb 200 m, Bj 1958, Pl 23, 1-Zi 23, Zh, fkwW, Diät, Da, He, SR, Tr Christl. Wohltätigkeitsverein „Elim“ e. V.

**7101 Eschenau** b. Heilbronn (Neckar)

Privataltenheim Lydia Württemberger

**3457 Eschershausen** Kr. Holzminden

CV Altenwohnheim, Rosenstr 1, F 2 62, gegr 1960, Pl 18, Da, He, Tr Kath. Kirchengemeinde

DRK DRK-Alten- und Pflegeheim, Goethestr 6, Bj 1961/62, 1-Zi 44, 2-Zi 19, Ölzh, Pflabt, Da, He, Tr Kreisverband Holzminden

**3440 Eschwege**

IM Ev. Altenheim Haus Daheim, Friedrich-Wilhelm-Str 33, Pl 20, Tr Deutscher Gemeinde-Diakonieverband Marburg

IM Hospital St. Elisabeth, Hospitalplatz 5, L Diakonisse Elfriede Röbling, F 34 58, Bj 1663, Pl 35, Zi 35, Zh, Da, He, SR, ev

Privataltenheim Pension Rosenhaus, Amselweg 2a

CV St. Vinzenzhaus, Moritz-Werner-Str 7, F 55 69, gegr 1963, Pl 44, Da, He, Tr Kath. Kirchengemeinde St. Elisabeth



ÖH Städt. Altenheim, Vor dem Brük-  
kantor 4, L Schwester Ruth Schu-  
bert-Hultsch, F 26 06, PS Ffm  
73 03, Vvb Bahn, Bj 1962 (Umbau).  
Pl 85, Zi 80, Zh, flkwW, Da, He,  
SR, Tr Stadt Eschwege

### 5180 Eschweiler

ÖH Kreispflegehaus des Landkreises  
Aachen, Odilienstr 40, Pl 244, Tr  
Landkreis Aachen

### 8481 Eslarn üb. Weiden (Oberpf)

CV St. Elisabethenheim, Pfarrer-  
Bayer-Str 340, F 2 61, gegr 1930,  
Pl 20, Pflpl 4, Da, He, Tr St.  
Elisabethenverein e. V.

### 4992 Espelkamp-Mittwald üb. Lübbecke (Westf)

IM Altenheim Rosenhaus des Lud-  
wig-Steil-Hofes e. V., Pl 18

IM Neues Altenheim des Ludw-  
g-Steil-Hofes e. V., Pl 50

### 4300 Essen

Altenheim Rosenau, -Werden,  
Pastoratsberg 13/15, Pl 28, Da, He,  
Tr Synagogengemeinde, Düssel-  
dorf, Zietenstr 50

CV Altenheim St. Augustinus, -Bor-  
beck, Borbecker Str 108, F 6 17 21,  
PS Esn 124 00, gegr 1945, Pl 15,  
Da, Tr Missionsgesellschaft der  
Deutschen Oblaten, Hünfeld

IM Altersheim „Haus Abendfrieden“,  
Töpferstr 26, L Schwester Dörte  
Storm, F 28 42 18, PS Esn 23 59,  
Vvb Bahn, Bj 1951, Pl 125, Zh,  
flkwW, Pflabt, Diät, Da, He, SR,  
ev, Tr Adolphi-Stiftung des Kir-  
chenkreises Essen-Mitte

AWO „August-Schmidt-Heim“, Gneise-  
naustr 18, F 3 78 40, Pl 50, Tr Ar-  
beiterwohlfahrt Kreisausschuß  
Essen

DRK DRK-Altenheim C. H. Schmitz-  
Stiftung, Henri-Dunant-Str 86  
Pl 159, Pflabt, Tr DRK-Kreisver-  
band e. V.

DPW Erwerbsbehinderten - Arbeits-  
CV stätte gem. GmbH, -Stoppenberg,  
IM Grabenstr 96, L Verw.rat Fried-  
DRK rich Berkau, F 22 58 70, Bk Stspk  
AWO 10918, PS Esn 454, Vvb Straßen-  
bahn 7, 17, 27, 37, EzVvb 5 Min.  
Bj 1939, Pl 174, 2-Zi 9, M-Zi 41,  
Zh, Pflabt, Diät, He, SR, Tr Stadt  
Essen

IM Ev. Altenheim Bethesda, Wüsten-  
höferstr 181, Pl 92, Tr Ev. Kirchen-  
gemeinde Essen-Borbeck

IM Evangelisches Altenheim „Paul  
Bever-Heim“, -Steele, Augener-  
str 38, L Verw.-Dir. Helmut  
Schäfter, F 5 20 51, PS Esn  
1061 37, Vvb Bus, EzVvb 3 Min,  
Bj 1956, Pl 90, 1-Zi 8, 2-Zi 41, Zh,  
flkwW, Diät, Da, He, SR, ev, Tr  
Ev. Kirchengemeinde Essen-Kön-  
igsteele

IM Haus Magdalene von Waldthau-  
sen, Am Waldthausenpark 11, Pl  
43, Tr Waldthausen-Stiftung u.  
Kreisverband der Ev. Frauenhilfe  
e. V.

CV „Haus Nazareth“ Altenheim,  
Beethovenstr 15, F 23 10 37, gegr  
1896, Pl 53, Pflpl 12, Da, Tr Ge-  
nossenschaft der Barmherz.  
Schwestern v. d. hl. Elisabeth

IM Heimathaus Sichar, Ev. Alten-  
heim, -Werden, Pastoratsberg 22,  
Pl 32, Tr Ev. Frauenhilfe

ÖH Hilfsaltenheim St. Stephanus,  
-Borbeck 1, Hochbunker Jahnstr  
19, Pl 50, Tr Stadt Essen

ÖH Hospital zum Hl. Geist, -Schonne-  
beck, Drostbusch 61, Pl 177, Da,  
He, Tr Stadt Essen

CV Kloster Emmaus, Altenheim,  
-Borbeck, Schönebecker Str 91, F  
6 15 18, gegr 1915, Pl 59, Da, Tr  
Genossenschaft der Barmherz.  
Schwestern v. d. hl. Elisabeth,  
Essen-Bredeneu



- CV Krankenhaus „Haus Berge“, Abt Altenheim, Haus-Berge-Str 231e, F 6 18 21, PS Esn 154 21, gegr 1867, Pl 10, Tr Krankenpflege-Anstalt der Barmh. Schwestern
- CV Leo-Altenheim, -Frintrop, Leo-platz 16, F 6 34 00, PS Esn 160 74, Pl 78, Pflabt, Da, He, Tr Kath. Kirchengemeinde Herz-Jesu
- AWO Louise-Schroeder-Heim, -Steele, Henglerplatz 4, F 5 25 63, Pl 70, Da, He, Tr Arbeiterwohlfahrt Kreisausschuß Essen
- AWO Marie-Juchacz-Heim, -Haarzopf, Auf'm Bögel 8, F 77 06 92, Pl 105, Tr Arbeiterwohlfahrt Kreisausschuß Essen
- CV Marienhaus, -Katernberg, Termeerhöfe 5, F 29 10 92, PS Esn 337 70, gegr 1898, Pl 16, Pflpl 10, Da, Tr Kath. Kirchengemeinde St. Josef
- CV Marienheim, Überraucher Str 159, F 5 05 35, Bj 1901, Pl 48, Da, Tr Kath. Kirchengemeinde St. Maria-Heimsuchung
- CV Marienhospital Abt Altenheim St. Monika, Hospitalstr 24-26, F 29 29 51, PS Esn 28 24, Bj 1961, Pl 42, Da, He, Tr Kath. Kirchengemeinde St. Johann-Baptist
- AWO Otto-Hue-Heim, Barthel-Bruyn-Str 46, F 77 69 38, Pl 120, Zh, Da, He, Tr Arbeiterwohlfahrt Kreisausschuß Essen e. V.
- IM „Paul Hannig-Heim“, Altenwohnhelm, Schaphausstr 17, F 49 32 48, PS Esn 23 59, Vvb Bahn, Bj 1960, Pl 80, Zh, flkwW, Diät, Da, He, SR, ev, Tr Adolphi-Stiftung des Kirchenkreises Essen-Mitte
- CV Pfarrer-Salz-Heim, Marienhaus, -Rütten-scheid, Franziskastr 22, F 77 49 06, PS Esn 1336 92, Bj 1893, Pl 12, Da, Tr Kath. Kirchengemeinde St. Ludgerus
- CV St. Andreas-Altenheim, -Rütten-scheid, Odastr 10, F 77 24 89, PS Esn 514 60, Bj 1915, Pl 31, Da, Tr Kath. Kirchengemeinde St. Andreas
- CV St. Anna Altenheim, -West, Oberdorfstr 55a, F 6 31 01, PS Esn 1313 25, Bj 1959, Pl 51, Pflabt, Da, Tr Kath. Kirchengemeinde St. Anna
- CV St. Annastift, -Steele, Laurentiusweg 16, F 5 06 03, Bj 1898, Pl 13, Da, Tr Kath. Kirchengemeinde St. Laurentius
- CV St. Franziskusstift, Ottilienstr 9, F 22 37 51, Bj 1958, Pl 136, Pflabt. Da, He, Tr Kath. Kirchengemeinde St. Gertrudis
- CV St. Josefshaus, -Heisingen, Heisinger Str 480, F 46 05 60, PS Esn 448 24, Bj 1893, Pl 62, Pflabt, Da, Tr Kath. Kirchengemeinde St. Georg
- CV St. Kamillushaus, -Heidhausen, Heidhausener Str 123, F 49 14 92, PS Esn 42 00, gegr 1901, Pl 13, Pflabt, He, Tr St. Kamillus GmbH
- CV St. Ludgeriheim, -Werden, Brückstr 87/89, L Schwester Maria Krings, F 49 23 27, Vvb Bahn u. Bus, EzVvb 3 Min, Bj 1949 u. 1952, Pl 70, 1-Zi 15, 2-Zi 26, 3-Zi 1, Zh, flkwW, Diät, Da, He, SR, kath, Ewp, Tr Armen- u. Waisenhaukommission
- CV St. Marienheim, Niederstr 12, F 22 55 20, Bj 1895, Pl 79, Pflabt, Da, He, Tr Kath. Kirchengemeinde St. Marien
- CV St. Thomas-Altenheim, -Bergeborbeck, Vogelheimer Str 269, F 29 31 22, PS Esn 1120 95, Bj 1946, Pl 28, Da, He, Tr Kath. Kirchengemeinde St. Thomas Morus
- ÖH Städt. Altenheim Deilbachtal, -Kupferdreh, Deilbachtal 106, Pl 130, Zh, flW, Da, He, Tr Stadt Essen
- IM von Waldthausen'sches Damenstift, Holsterhauser Str 169, Pl 28, Da, Tr von Waldthausen-Stiftung
- 8301 Essenbach üb. Landshut (Bay)**
- CV Altenheim, Nr. 65, F 2 27, Bj 1918, Pl 6, Da, He, Tr Verein für ambulante Krankenpflege e. V.



**8991 Esseratsweiler**

üb. Lindau (Bodensee)

Altenheim Esseratsweiler

**3079 Essern ü. Uchte**

ÖH Kreisaltenheim Essern, Bj 1837/  
1951, 1-Zi 1, 2-Zi 5, 3-Zi 10, 4-Zi  
1, Zh, Pflabt, Da, He, Tr Landkreis  
Nienburg

**7300 Eßlingen (Neckar)**

ÖH Heim Kennenburg, -Kennenburg,  
F 35 12, Pl 51, Zi 46, Zh, fAW, Tr  
Stadt Eßlingen

ÖH Städt. Altenheim, Obertorstr 23,  
F 35 12, Pl 46, Pflpl 50, Zi 25, Tr  
Stadt Eßlingen

ÖH Städt. Altenheim, -Weil, F 35 12,  
Pl 65, Pflpl 59, Zi 48, Tr Stadt  
Eßlingen

**7637 Ettenheim**

ÖH Städt. Altenheim „Spital“, Spital-  
gasse 1, F 5 04, Pl 13, Zi 12, Zh,  
Tr Spitalfonds

**7505 Ettlingen (Baden)**

ÖH Alten- u. Pflegeheim Wilhelms-  
höhe, Schöllbronner Str 86, L  
Auguste Röhlen, F 39 20 57, Bk  
Stspk 104 (Sozialamtskasse), Vvb  
Bus u. Straßenbahn, EzVvb 10  
Min, Bj 1952, (umgebaut), Pl 115,  
1-Zi 6, 2-Zi 6, M-Zi 29, Zh, mö-  
bliert, Pflabt, Diät, Da, He, SR,  
Tr Stadt Karlsruhe

**8731 Euerdorf ü. Bad Kissingen**

CV Altenheim, Schweinfurter Str 29,  
F 3 39, PS Nbg 477 66, Bj 1902, Pl  
6, Pflpl 10, Da, He, Tr Philipp'sche  
Pfründnerspital-Stiftung

**5350 Euskirchen**

CV St. Josefsheim, Neutorwall 4,  
F 46 88, PS Kln 141 03, Bj 1963,  
Pl 30, Da, He, Tr Stiftung Kath.  
Marien-Hospital

**2420 Eutin**

Biedermann-Imhoff-Altenheim,  
Waldstr 6

Blindenheim, Abt Altenheim,  
-Pulverbeck, Pl 40, Tr Blinden-  
verein e. V.

ÖH Bürgerheim Eutin, Altenheim,  
Bürgerstr 5, Tr Stadt Eutin

DRK DRK-Kurheim, Kiebitshorn

ÖH Kreispflegeheim Haus Wald-  
frieden, -Sielbeck, Pflpl 38, Tr  
Landkreis Eutin

**6344 Ewersbach ü. Dillenburg**

Altenheim Bundeswerk Kronberg,  
F 2 47, Tr Bund Freier ev. Ge-  
meinden in Deutschland K.d.ö.R.,  
Witten-Bommern

**2381 Fahrdorf ü. Schleswig**

ÖH Kreisaltenheim Fahrdorf-Ruhle-  
ben, Pl 152, Pflabt, Tr Kreis  
Schleswig

**2841 Falkenhardt Post Ossenbeck  
üb. Diepholz**

CV St. Josef Altenheim, F (05441) 5 69,  
Bj 1946, Pl 58, Pflabt, Da, He, Tr  
Kath. Kirchengemeinde, Diepholz

**6243 Falkenstein  
üb. Königstein (Taunus)**

CV Altenheim Haus Raphael, Reichen-  
bachweg 27, L Prior Fr. Bernardus  
Hielscher, F (06174) 28 38 u.  
38 36, Bk Volksbank Königstein  
4149, Vvb Bahn, EzVvb 5 Min,  
Bj 1963, Pl 115, 1-Zi 44, 2-Zi 17,  
3-Zi 9, Zh, flkwW, Einbauschrank,  
Loggia, Pflabt f He, Diät, Da, He,  
SR, Tr Caritasverband für die  
Diözese Limburg



**3032 Fallingbostel**

DRK Altenheim des Deutschen Roten Kreuzes, Michelsenstr 21, Bj 1905/1924, 1-Zi 12, 2-Zi 4, 3-Zi 2, Ölzh, Pflabt, Da, He, Ewp, Tr DRK Ortsverein

**8152 Feldkirchen**  
b. Westerham (Oberbay)

ÖH Zweckverbandskrankenhaus Abt Altenheim, Ollinger Str 15, Pl 2, Pflpl 1, Tr Krankenhauszweckverband Feldkirchen

**7012 Fellbach (Württ)**

IM Altenheim der Ev. Frauenheimat, Pfarrstr 39, F (0711) 58 14 14, Pl 60, 1-Zi 60, Zh, flW, Tr Ev. Frauenheimat

VPA Altenpension Tabor, Membergstr 4, F 56 21 53, PS Stgt 796 50, Vvb Straßenbahn, EzVvb 3 Min, Bj 1938, Pl 6, 1-Zi 6, flkW, Diät, Da, He, Tr Else Kohlhammer

DPW Heim am Kappelberg, Alten-, Altenpflege- und Altenwohnheim, Stettener Str 23—25, F (0711) 58 27 44, Pl 140, Zi 115, davon Pflpl 40, Wo 40, Zh, flkW, Tr Landeswohlfahrtswerk

**3582 Felsberg Bz. Kassel**

S Hospital St. Valentin, Lohrer Str 2, Pl 14, Tr öffentl. Stiftung

**2217 Fernsicht Post Kellinghusen**  
(Mittelholst)

Haus Fernsicht a. d. Stör, Dauerwohnheim für ältere kultivierte Menschen, Pl 25, Pflabt, Inh Joachim u. Lieselotte Andreae, Kellinghusen

**8805 Feuchtwangen**

ÖH Kreisaltenheim, Konradstr 9, L Charlotte Schön, F 441—43, Bk Stspk, Krspk 44, Vvb Bahn, Bj 1951, Pl 80, 1-Zi 6, 2-Zi 37, Zh, Diät, Da, He, SR, Tr Landkreis Feuchtwangen

**6761 Finkenbach-Gersweiler**  
üb. Rockenhausen

Viktoriastift Abt Alten- und Pflegeheim, Pl 45, Da, Tr Viktoria-stift, Bad Kreuznach

**6239 Fischbach** üb. Hofheim  
(Taunus)

CV Roteldishaus, Schwesternhaus-Altenheim, Brühlweg, F (06195) 28 72, PS Ffm 318 80, Bj 1960, Pl 8, Pflabt, Da, He, Tr Kath. Kirchengemeinde

**8201 Fischbach** üb. Rosenheim

Altenheim-Pension Hofstetter, Bj 1944, Pl 32

**8165 Fischbachau**

Altenheim Weißes Rößl, Bj (gegr) 1961, Pl 12, Pflpl 4, Tr Alexander u. Franziska Berr

**5035 Fischenich Kr. Köln**

CV St. Josefshaus, Gennerstr 28, F (02233) 2369, PS Kln 986 04, Bj 1906, Pl 68, Pflabt, Da, He, Tr Mutterhaus der Cellitinnen zur hl. Maria in der Kupfergasse, Köln

**3541 Flechtdorf** üb. Korbach

ÖH Landeshospital, L Rentmeister Lockstaedt, F (05633) 2 51, Bk Krspk Korbach, Vvb Bahn u. Bus, Bj 1890 u. 1964, Pl 75, 1-Zi 34, 2-Zi 10, M-Zi 7, Ölzh, flkW, Diät, Da, He, SR, Tr Körperschaft d. öff. Rechts

**2390 Flensburg**

ÖH Altenheim Friesischer Berg, -1, Carolinenstr 1, Pl 130, Pflabt, Tr Stadt Flensburg

ÖH Altenheim Klues, Schulstr 7, Pl 18, Tr Stadt Flensburg



ÖH Altenheim Martinstift, Eckernförder Landstr 200, Pl 65, Tr Stadt Flensburg

ÖH Altenheim zur Exe, Pl 75, Tr Stadt Flensburg

AWO Alten- und Pflegeheim der Arbeiterwohlfahrt, (im Bau), Pl 80, Pflpl 28, Tr Arbeiterwohlfahrt Landesverband Schleswig-Holstein

Dänisches Altenheim, Dansk Alderdomshjem, Nerongsallee 27, Pl 60, Pflabt, Tr Dänische Altenheim GmbH

S Gotth. u. Anna Hansen-Stift, Durburger Str 88, Pl 60, Pflabt, Tr Ev.-luth. Diakonissenanstalt

DRK Haus Martinsberg, Deutsches Rotes Kreuz, Schleswiger Str 30/32, L Schwester Ruth Kroker, F 70 81, Bk Stspk, Vvb Bahn u. Bus, EzVvb 10 Min, Bj 1957, Pl 26, 1-Zi 20, 2-Zi 3, Zh, flkwW, Diät, Da, He, SR, Tr Deutsches Rotes Kreuz

IM Hospital u. Kloster zum Hl. Geist, Klostergang 7—9, Pl 45, Tr Innere Mission

ÖH Städt. Pflegehaus, Eckernförder Landstr, Pl 112, Pflabt, Tr Stadt Flensburg

### 5309 Flerzheim üb. Rheinbach

CV St. Antonius-Kloster, Fliesweg 6, F (02225) 3 71, Bj 1934, Pl 30, Pflabt, Da, He, Tr Kath. Kirchengemeinde

### 5151 Fliesteden üb. Bergheim (Erft)

CV Stahl'sches Stift, Hauptstr 38, F 1 52, Bj 1910, Pl 79, Pflabt, Da, He, Tr Kath. Kirchengemeinde St. Simeon

### 2302 Flintbek üb. Kiel

ÖH Kreisalten- und Pflegeheim, Pl 116, Pflabt, Tr Landkreis Plön

### 6093 Flörsheim (Main)

CV St. Josefshaus, Grabenstr 21, F 5 70, Bj 1859, Pl 15, Da, Tr Kath. Kirchengemeinde St. Gallus

### 7239 Fluorn üb. Oberndorf (Neckar)

IM Gustav-Werner-Stiftung, Altenheim

### 8550 Forchheim (Oberfr)

IM Ev. Altenheim, Bayreuther Str 125, Pl 53, Bj 1912, Tr Innere Mission Bamberg

CV St. Elisabeth Altenheim, Bayreuther Str 15, F 26 74, Bj 1965, Pl 66, Pflpl 16, Da, He, Tr Diözesan-Caritasverband Bamberg e. V.

S Vereinigte Pfründnerstiftungen Forchheim, a) „Katharinenspital“, b) „Bürgerheim“, Bamberger Str 1, L Ehrw. Schwester Oberin Maria Cunihilda, F 6 25 App 60, Vvb Bahn, EzVvb 800 m, Bj a) 1910, b) 1950, Pl 51, 1-Zi 31, 2-Zi 7, 3-Zi 2, Zh, flkwW, Da, He, SR, a) kath Da

### 3558 Frankenberg (Eder)

S Hospital St. Elisabeth, Auf der Burg 18, Pl 11, Tr Stiftung

### 6710 Frankenthal (Pfalz)

CV Heilig-Geist-Altenheim, Karl-Theodor-Str 8, F 35 10, Bj 1960, Pl 44, Da, He, Tr Caritas-Verband für die Diözese Speyer

ÖH Städt. Altenheim, Kirchenstr 5, L Oberschwester Elfriede Buder, F 8 33 63, Vvb Bahn, Bj 1961, Pl 73, 1-Zi 49, 2-Zi 12, Pflpl 21, Zh, flkwW, Diät, Da, He, SR, Ewp, Tr Stadtverwaltung Frankenthal



## 6000 Frankfurt (Main)

- Altenabteilung des Heimes für Frauen und Mädchen, Birkenweg 5
- IM Altenheim der Heilandsgemeinde e. V., -Bornheim, Saalburgallee 7—9, L Diakonisse Emmi Nassauer, F 45 45 30, PS Ffm 2618 15, Vvb Straßenbahn, Bj 1963, Pl 42, 1-Zi 26, 2-Zi 8, Zh, flkwW, Diät (Zukerdiät), Da, He, SR, kath
- DPW Altenheim Fechenheim, -Fechenheim, Baumertstr 37, Tr Frankfurter Verband f. Altenfürsorge
- IM Altenheim „Lydiahaus“, Friedberger Landstr 31, F 4 40 08, Tr Deutscher Gemeinschaftsdiakonieverband GmbH
- IM Altenheim Martha-Haus, -Süd, Schifferstr 76, L Manuela Buecheln, F 61 47 18, PS Ffm 467 38, Bj 1874, Pl 45, 1-Zi 45, Zh, flkwW, Diät, Da, SR, ev, Tr Ev. Verein für Innere Mission
- DPW Altenheim Niederrad, -Niederrad, Schwarzwaldstr 160
- IM Alten- und Pflegeheim, -Seckbach, Wilhelmshöher Str 34, F 45 46 02, Pl 331, Tr Ev. Verein für Innere Mission
- ÖH Alten- und Pflegeheim Bürgermeister-Gräf-Haus, -S 10, Hühnerweg 22—24, Pl 26, Tr Stadt Frankfurt (M)
- DPW Alten- u. Pflegeheim der Henry und Emma Budge-Stiftung, -Seckbach NO 14, Wilhelmshöher Str 279, L Waldemar Wyrwich, F 45 50 71, Vvb ab Hauptbahnhof mit Straßenbahn Linie 18 bis Erlenbruch, umsteigen in Linie 20 bis Wilhelmshöher Str, ab Goetheplatz Linie 15 bis Saalburgstr, umsteigen in Linie 20 bis Wilhelmshöher Str, EzVvb ca 200 m, Bj 1967 (bezugsfertig im Herbst), Pl 284, 1-Zi 87, 2-Zi 24, App 6 (mit je 2 Betten), (einzurichten mit eigenem Mobiliar); 3-Zi (je 2 mit eigenem Aufenthaltsraum u WC zu einer Pflegeeinheit zusammengefaßt), Zh, flkwW, WC, Pflabt, Diät, Da, He, SR, (Hälfte jüdisch, nichtjüdisch), Tr Henry und Emma Budge-Stiftung
- DPW Alten- und Pflegeheim Praunheim, -Praunheim, Alt Praunheim 48, Tr Verein „Haus am Dornbusch“ e. V.
- AWO Altenwohnheim der Arbeiterwohlfahrt, -Eckenheim, Eckernförder Str 65, Pl 28, Tr Arbeiterwohlfahrt Bezirksverband Hessen-Süd e. V.
- AWO Altenwohnheim Sossenheim, 6230 -Sossenheim, Dunantring 8, L Schwester Hildegard Pettmann, F 31 98 12, Bk Stspk 6613660, Vvb Straßenbahn u. Bus, EzVvb 10 Min, Bj 1962, Pl 58, 1-Zi-Wo 58, Zh, flkW, Küche, Bad, WC, Da, He, SR, Tr Arbeiterwohlfahrt Frankfurt (Main) e. V.
- Altenzentrum Frankfurt-Hoechst, Pl 247, Tr Frankfurter Verband für Altersfürsorge e. V., -56, Heldenbergener Str 13
- AWO „August-Stunz-Heim“, Röderbergweg 82, F 4 82 44, Pl 157, Tr Arbeiterwohlfahrt Kreisverband Frankfurt (M) e. V.
- CV Bruder Konradheim, Schleidenstr 14, F 55 54 70, PS Ffm 1479 31, Bj 1936, Pl 24, Da, Tr Almosenkasse des hl. Franziskus e. V.
- IM „Carl Leydhecker-Haus“, Holzhausenstr 68, F 55 04 81, Tr Diakonissenverein
- Feierabendheim Simeonshaus GmbH, 1-, Eschersheimer Landstr 177
- CV Franziska-Schervier-Alten-, Pflege- und Schwesternwohnheim, -1, Lange Str 10—16, F 28 49 62, PS Ffm 698 85, Bj 1875, Pl 194, Pflabt, Da, Tr Mutterhaus der Armen Schwestern vom Hl. Franziskus, Aachen



- IM Friedrich-Wöhler-Haus, -50, Alt Eschersheim 71, L Diakonisse Maria Scheerer, F 52 44 14, Bk Stspk 6670037, Vvb Bahn u. Straßenbahn, EzVvb 7 Min, Pl 21, 1-Zi 14, 2-Zi 4, Zh, flkwW, Diät, Da, He, SR, ev, Ewp, Tr Ev. Kirchengemeinde Frankfurt-Eschersheim
- CV Haus Leonhard, Buchgasse 3, F 28 32 72, PS Ffm 585 15, Bj 1952, Wo 52, Tr Caritasverband Frankfurt (M) e. V.
- CV Herz-Jesu-Altenheim, Eschersheimer Landstr 50, F 55 14 17, PS Ffm 260 69, Bj 1929, Pl 25, Da, Tr Fürsorgegesellschaft GmbH, Kühr (Mosel)
- AWO Johanna Kirchner-Stiftung, Altenheim „Stadtwald“ der Arbeiterwohlfahrt e. V., -Niederrad, Poloplatz, L Hans Degen, F 67 48 93, Vvb Straßenbahn, EzVvb 2 Min, Bj 1966, Pl 106, 1-Zi 48, 2-Zi 12, 3-Zi 11, Pflabt, Zh, flkwW, Diät, Da, He, SR, Tr Arbeiterwohlfahrt Frankfurt (M) e. V.
- CV Josefshaus, -Bornheim, Eichwaldstr 39, F 43 35 96, PS Ffm 541 00, Bj 1871, Pl 39, Pflpl 26, Da, Tr Mutterhaus der Armen Dienstmägde Jesu Christi, Dernbach
- Jüdisches Altersheim, Gagernstr 36, L Alfred Jachmann, F 43 14 66, 4 25 74, 4 29 77 u. 4 71 22, PS Ffm 1065 43, Vvb Straßenbahn, EzVvb 2 Min, Bj Haus I 1901 und Haus II u. III 1956, Pl ca 100, Zi 78, Zh, flw, Diät, Da, He, SR, jüdisch, Tr Jüdische Gemeinde, Hebelstr 17
- CV Kath. Altenheim, 6230 -Zeilsheim, Saalfelder Str 24, F 31 36 68, Bk Stspk 60475, Vvb Bus, Bj 1911 u. 1954, Pl 18, 1-Zi 9, 2-Zi 3, 3-Zi 1, Zh, flkwW, Diät, Da, SR, Tr Kath. Kirchengemeinde
- CV Kath. Altenheim St. Margareta, -Oberrad, Mathildenstr 28, F 61 27 51, PS Ffm 678 68, Bj 1888, Pl 33, Da, Tr Kath. Kirchengemeinde
- DPW Manskopf-Heim, Altenheim für Frauen, -Niederrad, Schwarzwaldstr 96
- IM „Nellini-Stift“ - Altenheim, Cronstettenstr 57, F 55 04 81, Tr Diakonissenverein
- Oberräder Haus, -Oberrad, Wiener Str 124, F 65 28 45, Tr Frankfurter Verein für soziale Heimstätten e. V.
- DPW Pflegeheim Rödelheim, -Rödelheim, Alexanderstr 96
- Privataltenheim Hotel Lindenberg, Kurhessenstr 67, F 52 40 50
- ÖH Städt. Altenheim Eckenheim, -Eckenheim, Gummersbergstr 24, Pl 124, Tr Stadt Frankfurt
- CV St. Elisabethheim GmbH, -1, Senckenberganlage 16, F 77 23 86, Bj 1928, Pl 18, Da, Tr Mutterhaus der Franziskanerinnen, Thuine
- CV St. Josefshaus, -Niederrad, Kniebisstr 31, F 67 14 95, PS Ffm 848 22, Bj 1900, Pl 32, Da, Tr Kath. Kirchengemeinde Mutter vom guten Rat
- CV Schwesternhaus zum Hl. Geist, -Riederwald, Görresstr 44, F 41 22 22, PS Ffm 1605 78, Bj 1928, Pl 17, Pflabt, Da, Tr Kath. Kirchengemeinde Heilig-Geist
- DPW Versorgungshaus u. Wiesenhüttenstift, Richard-Wagner-Str 11, L Verwaltungsrat Siegler, F 55 35 26, PS Ffm 571 70, Vvb Straßenbahn 13, 26, 7, EzVvb 5 Min, Bj 1911, Pl 285, 1-Zi 78, 2-Zi 29, M-Zi 33, Zh, flkwW, Pflabt, Diät, Da, He, SR, Tr Deutscher Paritätischer Wohlfahrtsverband

## 2201 Franzosenhof

Post Ekholt üb. Elmshorn

Privataltenheim „Abendfrieden“



**5043 Frauenthal**

Post Lechenich-Blessem

- CV Marien-Hospital mit Pavillons: Josefhaus, Haus Hildegard, Haus Maximilian, Haus Rudolf, F 23 52, PS Kln 207 36, gegr 1867/1965, Pl 50, Pflpl 10, Da, He, Tr Stiftung

**4412 Freckenhorst ü. Warendorf**

- CV Altenheim Dechaneihof (im Bau), Warendorfer Str 67, Pl 82, Tr Kath. Kirchengemeinde
- CV Kloster zum Hl. Kreuz, Hoetmarer Str 18, F (0 25 81) 41 01, PS Han 751 52, Bj 1856, Pl 53, Da, Tr Kreuzstift e. V.
- CV Marienheim, Stifftshof 1—2, F 40 38, Bj 1939, Pl 35, Da, He, Tr Kath. Kirchengemeinde

**5947 Fredeburg (Sauerl)**

- CV Caritasheim St. Raphael, Schützenstr 2, F 3 44, Bj 1952, Pl 90, Pflabt, Da, He, Tr Verein für Caritasheime e. V., Paderborn

**3411 Fredelsloh ü. Northeim (Han)**

Pension Waldfrieden, Waltraut Frings, Tönnleshof

**7800 Freiburg (Breisgau)**

- DPW Altenheim Kartaus, Kartäuser Str 119/121, F 3 24 78, Pl 220, Zi 60, Pflpl 60, Zh, flW, Tr Heilig-Geist-Stiftung
- CV Bruder-Klaus-Heim, Grillparzerstr 5, F 3 39 65, Bj 1955, 1-Zi-App 36, 2-Zi-App 17, Zh, flW, Da, He, Tr Bruder-Klaus-Heim e. V.
- CV Catharinenstift e. V., Leopoldring 15, F 3 14 30, Bk Stspk 5250, Vvb Bahn, Bj 1952, 1-Zi 100, 2-Zi 8, Zh, flkwW, Diät, Da, He, SR
- AWO Emmy-Seeh-Heim, Runzstr 77, F 3 34 34, Pl 87, Zi 46, Zh, flW, Tr Arbeiterwohlfahrt Südbaden e. V.

IM Haus Abendfrieden, Altenheim des Ev. Stiftes, Schloßbergstr 32, Verw Hermannstr 12, F 3 12 41, Pflpl 170, Zh, flW, Tr Ev. Stift

IM Haus Gottestreue, Altenheim des Ev. Stiftes, Hermannstr 4, Verw Hermannstr 12, F 3 12 41, Pl 55, Zh, Tr Ev. Stift

IM Haus Heimat, Altenheim des Ev. Stiftes, Hermannstr 8, Verw Hermannstr 12, F 3 12 41, Pl 65, Zi 62, Zh, Tr Ev. Stift

DPW Heilig-Geist-Stift, Alten- und Pflegeheim, Karlstr 18, F 3 15 50, PS Klrh 92 06, Bj 1957, Pl 90, Pflpl 26, Zh, flW, Da, He, Tr Heilig-Geist-Spitalstiftung

IM Hildaheim, Altenheim des Ev. Stiftes, Hermannstr 10, Verw Hermannstr 12, F 3 12 41, Pl 53, Tr Ev. Stift

CV St. Annastift, Holzmarkt 12, F 3 31 94, gegr 1898, Pl 20, Da, Tr St. Annastift GmbH

CV St. Antoniushaus, Kirchstr 12—16, F 3 06 39, Bj 1919, Pl 43, Zh, flW, Da, He, Tr Gemeindeverein St. Johann

CV St. Antoniushaus-Stahlbad, -Littenweiler, Sonnenbergstr 2, F 6 70 19, PS Klrh 799 44, Bj 1938, Pl 50, Zh, flW, Da, He, Tr Mutterhaus der Franziskanerinnen, Gengenbach

CV St. Carolushaus, Habsburgerstr 124, F 3 14 01, PS Klrh 319 42, Bj 1903, Pl 90, Zh, flW, Da, He, Tr Orden der Barmh. Schwestern vom Hl. Vinzenz von Paul

CV St. Elisabeth Altenheim, Längenhardstr 2 u. 4, F 4 49 74, Bj 1938, Pl 20, Zh, Da, Tr Mutterhaus der Franziskanerinnen, Gengenbach

CV St. Hildegardisstift, Leopoldstr 11, F 3 14 41, Pl 23, Zi 22, Zh, flW, Tr Franziskanerinnen von Erlenbad

CV St. Laurentiushaus e. V., -Haslach, Staufener Str 4, F 3 61 05, Bj 1957, Pl 54, Pflpl 59, Zh, flW, Da, He, Tr St. Laurentiusverein Freiburg e. V.



CV St. Marienhaus, Talstr 31, F 3 37 41, PS Klrh 3 18 50, Bj 1880, Pl 114, Zh, flW, Da, Tr St. Marienhaus Freiburg e. V.

CV St. Notburgaheim, Talstr 29, F 3 21 14, PS Klrh 3 18 50, Bj 1929, Pl 37, Zh, flW, Da, Tr St. Marienhaus Freiburg e. V.

CV St. Vinzentiushaus, Friedrichstr 18, F 4 47 88, PS Klrh 3 34 12, Bj 1958, Pl 60, Zi 60, Zh, flW, Da, He, Tr Frauen-Vinzentiusverein

IM Wichernhaus, Adelhauser Str 27, F 3 24 18, Pl 69, Pflpl 17, Zi 57, Zh, flW, Tr Ev. Stadtmission

CV Wohnheim St. Johann, Kirchstr 25, F 2 40 53, Bj 1964, Wo 75, Da, He, Tr Gemeindeverein St. Johann

### 8050 Freising

CV Altenheim Vinzentinum, Brunnhausegasse 2, F 20 21, Bj 1950/54, Pl 78, Da, He, Pflabt, Tr St. Vinzentiusverein e. V.

ÖH Heilig-Geist-Spital, Heilig-Geistgasse 5, Bj 1888, Pl 104, Pflpl 17, Tr Stadt Freising

### 2839 Freistatt ü. Sulingen

IM Altenabteilung der Arbeiterkolonie Freistatt, L Pastor Karl-Heinz Lähnemann, F (05448) 2 21/22, Bk Krspk Sulingen 10054, PS Han 565 81, Vvb Bahn u. Bus, Bj 1964, Pl 42, 1-Zi 22, 2-Zi 10, Zh, Diät, He, SR, ev, Tr von Bodelschwingsche Anstalten, 4813 Bethel

### 6639 Fremersdorf ü. Dillingen (Saar)

CV Hospital Fremersdorf, Altenheim, Oberdorfstr 27, F (06861) 24 12, PS Sbr 36 67, Bj 1883, 1-Zi 5, 2-Zi 1, M-Zi 5, Tr Kath. Kirchengemeinde

### 4452 Freren

Christus-Hospital, Belegkrankenhaus mit Pflegeabteilung, Tr Kath. Kirchengemeinde

### 5905 Freudenberg Kr. Siegen

IM Krankenhaus Bethesda, Feierabend-Station, Burgstr, Pl 10, Tr Innere Mission Siegerland e. V., Siegen

### 7290 Freudenstadt

ÖH Städt. Altenheim, Wildbader Str 30, F 27 51, Pl 24, Zi 21, Zh, flW, Tr Stadt Freudenstadt

### 7121 Freudental (Württ)

ÖH Kreisaltenheim, Altenpflege- u. Altenwohnheim, Schloß, L Alfred Grözinger, F (07143) 3 80, Bk Krspk, Vvb Bus, EzVvb 10 km, Bj 1962 Totalrenovierung, Pl 109, 1-Zi 25, 2-Zi 18, 3-Zi 8, 4-Zi 6, Pflabt, Zh, flkwW, Diät, Da, He, SR, Tr Landkreis Ludwigsburg

### 8431 Freystadt ü. Neumarkt (Oberpf)

S Spitalstiftung, Nr. 33-34, Bj 13. Jh, Wo 23, Tr Spital-Stiftung Freystadt

### 8904 Friedberg b. Augsburg

ÖH Kreisaltenheim, Stefanstr 29, Bj 1953, Pl 107, Pflpl 3, Tr Landkreis Friedberg

### 6360 Friedberg (Hess)

Altenheim Haus Friedberg, Gebr. Lang-Str 4, Privataltenheim

IM Altenheim Karl-Wagner-Haus, Alte Bahnhofstr 3, Tr Innere Mission



Alten- u. Pflegeheim Deutsches Haus, Saarstr 55, L Hanns Mendelsohn, F 35 77, Bk Landesbank 1115, Vvb Bahn, EzVvb 100 m, Bj 1914, Pl 58, 1-Zi 13, 2-Zi 15, 3-Zi 5, Özh, flkwW, Pflabt, Diät, Da, He, SR

DRK DRK-Altenheim, Homburger Str

ÖH Städt. Altenheim, Usavorstadt 7

### 3403 Friedland (Leine)

CV Altenheim St. Raphael, F 4 47, Vvb Bahn, Bus, EzVvb 15 Min, Bj 1959, Pl 50, 1-Zi 30, 2-Zi 10, Zh, flkwW, möbliert, Diät, Da, He, SR, Tr Diözesan-Caritasverband Hildesheim

### 2000 Friedrichsgabe Post Harksheide

ÖH Alten- und Pflegeheim, Pl 84, Tr Zweckverband

### 7990 Friedrichshafen

ÖH Altenheim der Zeppelinstiftung, Keplerstr 7, F 29 24, Pl 42, Zi 40, Zh, flW, Tr Stadt Friedrichshafen

CV Altenheim St. Antonius, Karlstr 19, L Schwester Oberin M. Bona Fleisch, F 26 40, PS Stgt 246 86, Bj 1951, Pl 20, Zi 20, Zh, flkwW, Diät, Da, He, SR, kath, Tr Kongregation der Franziskanerinnen, 7969 Siefen

IM Gustav Werner Stift, Gustav-Werner-Weg 11, L Frl. Spillmann, F 28 93, Vvb Bahn, EzVvb etwa 1,5 km, Bj 1949, Pl 25 + Erholungsp 25, 1-Zi 40, 2-Zi 5, Zh, flkwW, Diät, Da, He, SR, Tr Gustav - Werner - Stiftung zum Bruderhaus, 7410 Reutlingen, Postfach 68

IM Königin-Paulinen-Stift, Friedrich-Str 25, F 29 33, Pl 18, Zi 17, Zh, flW, Tr Königin-Paulinen-Stift

### 7101 Friedrichshof Post Eichelberg üb. Heilbronn (Neckar)

IM Altenpflegeheim, F (07130) 3 75, Pl 126, Zi 60, Zh, flW, Heim für seelisch kranke Betagte, Tr Fürsorgeheime Leonberg-Oberensingen

### 5426 Friedrichslegen (Lahn)

IM Altenheim Haus Jungfried, F (02621) 4 32, Pl 40, Da, He, Tr Diakonissenhaus Friedenswarte, Bad Ems

### 6605 Friedrichsthal (Saar)

CV Kath. Altenheim u. Schwesternhaus St. Josef, -Bildstock, L Schwester Maria Garcia, F (06897) 80 84, Vvb Bahn u. Bus, Bj 1964/65, Pl 14, 1-Zi 8, 2-Zi 3, Zh, flkwW, Pflabt, Diät, Da, He, SR, Tr Kath. Kirchengemeinde Bildstock

### 5221 Friesenhagen üb. Waldbröl

CV Caritasheim, F (0 27 34) 1 35, Bj 1912, 1-Zi 18, Pflabt, Da, He, Tr Caritasheim Friesenhagen e. V.

### 3580 Fritzlar

CV Altenheim St. Peter, Domplatz, F 5 55, PS Ffm 1350 80, Bj 1953, Pl 45, Da, He, Tr Diözesan-Caritasverband Fulda e. V.

### 5758 Fröndenberg (Ruhr)

IM Altenheim, Freiheitsstr 33, Pl 32, Tr Ev. Kirchengemeinde

CV St. Marien-Hospital, Am Hirschberg 1, F (02373) 72 92, PS Dtmd 133 26, Pl 4, Da, He, Tr Kath. Kirchengemeinde

### 8316 Frontenhausen üb. Landshut (Bay)

S Bürgerheim, Eggergasse 10, Bj 1946, Pl 32, Pflpl 5, Tr Zusammengelegte Stiftung



**8591 Fuchsmühl (Oberpf)**

CV Marienheim, Hauptstr 120, L Barmherzige Schwestern, F (09634) 2 57, PS Nbg 473 63, Vvb Bus, EzVvb 3 km, Bj 1929 u. 1965, Pl 30, 1-Zi 15, 2-Zi 4, 3-Zi 1, 4-Zi 1, Zh, flkW, Diät, Da, SR, kath, Tr Caritaswerk Fuchsmühl e. V.

**4411 Füchtorf ü. Warendorf**

CV Caritas-Altenheim, Harkotten 1, Schloß, F (05426) 3 95, geg 1945, Pl 54, Da, He, Tr Caritasverband Münster

**2931 Fuhrenkamp ü. Varel (Oldb)**

IM Altenheim am Fuhrenkamp, Bj 1935/62, 1-Zi 16, 2-Zi 11, 3-Zi 2, Ölzh, flW, Da, He, Ewp, Tr Gemeinnütziger Verein e. V., Zetel

**6400 Fulda**

Altenheim des Kath. Schwesternhauses Maria-Hilf, Im Fischfeld 9

Altenheim Hl. Geist-Hospital, -1, Löhnerstr 1

AWO Alten- und Pflegeheim der Arbeiterwohlfahrt, Bonhöfferstr 4, F (0661) 37 28, Pl 100, Tr Arbeiterwohlfahrt Bezirk Hessen-Nord

IM „Haus Emmaus“, Alten- u. Pflegeheim, Gerloser Weg 11, Bk Krspk 3349, Vvb Bahn u. Bus, EzVvb 15 bzw 5 Min, Bj um 1900, Pl 41, 1-Zi 25, 2-Zi 5, M-Zi 2, Zh, flkW, ev, kath, SR, Diät, Da, He, Tr Hessisches Siechenhaus e. V., Hofgeismar

ÖH Kreisaltenheim St. Lioba, -1, Liobastr 2, Pl 152, Tr Landkreis Fulda

CV Marienheim, Severiberg 5/7, F 26 32, Bj 1896, Pl 38, Da, He, Tr Mutterhaus der Vinzentinerinnen

CV Mutterhaus der Vinzentinerinnen, Abt Altenheim, Kanalstr 22, F 27 34, Bj 1834, Pl 16, Da, He, Tr Mutterhaus der Vinzentinerinnen

CV St. Josefsheim, v. Schildeckstr 15, F 24 27, Pl 80, 1-Zi 80, Zh, flkW, Diät, Da, He, SR, kath, Tr Bischöfl. Generalvikariat

**4557 Fürstenau Kr. Bersenbrück**

DRK DRK-Altenheim, -Segelfort, Bj 1927, 1964/65, 1-Zi 2, 2-Zi 6, 3-Zi 6, Ölzh, Da, He, Pflabt, Tr DRK-Kreisverband Bersenbrück

**4791 Fürstenberg ü. Paderborn**

CV St. Clemens-Hospital, Nr 118, Pl 13, Tr Kath. Kirchengemeinde

**8080 Fürstenfeldbruck**

DRK BRK-Altenwohnheim, Stadelberger Str 10, Bj 1964, Pl 76, Da, He, Zh, flW, Tr BRK-Kreisverband Fürstenfeldbruck

ÖH Städt. Altenheim Josefstift, Schulweg 14, Bj 1927, Pl 41, Tr Stadt Fürstenfeldbruck

CV Theresianum, Kirchstr 27, F 25 87, PS Mchn 314 63, Bj 1931, Pl 10, Da, He, Tr Kongregation der Schwestern vom allerh. Heiland, Neumarkt

**3501 Fürstenhagen Bz. Kassel**

Altenheim August-Förster-Haus

**8301 Furth ü. Landshut (Bay)**

CV Caritas-Altenheim, Schloß Furth, Nr. 63, F (08704) 2 88, Bj 1946, Pl 73, Da, He, Tr Caritas-Verband Regensburg e. V.

**8492 Furth i. Wald**

CV St. Vincentiushaus (Altenheim St. Josef), Kreuzkirchstr 3, F 3 43, PS Nbg 761 55, Bj 1953, Pl 35, Da, He, Tr Kloster der Armen Franziskanerinnen, Mallersdorf



**8510 Fürth (Bay)**

- ÖH Altenheim 1848er Gedächtnisstiftung, Stiftungsstr 5—9, Bj 1956/1963, Pl 163, Tr Altenheim 1848er Gedächtnisstiftung
- ÖH Altenwohnheim 1848er Gedächtnisstiftung, Stiller Winkel 14, Bj 1955, Wo 72, Tr Altenheim 1848er Gedächtnisstiftung
- CV Caritas-Altenheim, Benno-Meier-Str, Bj 1965, Pl 105, Pflpl 35, Da, He, Tr Caritasverband Nürnberg e. V.
- IM Luisenheim, Ottostr 5, F 7 08 25, Bk Stspk 916, Vvb Bahn u. Straßenbahn, EzVvb 3—5 Min, Bj 1907, Pl 50, 1-Zi 50, Zh, flkwW, Diät, Da, SR, ev, Tr Deutsch-Evangelischer Frauenbund e. V.
- IM Karolinenstift, Frühlingstr 6, Bj 1965, Pl 25, Zh, flkwW, Da, SR, ev
- IM Sophienheim, Jahnstr 15, Bj 1928, Pl 30, Da, Tr Deutsch-Evangel. Frauenbund e. V.
- ÖH Städt. Altenheim, Würzburger Str 108—110, Bj 1892, Pl 34, Pflpl 119, Tr Stadt Fürth

**8958 Füssen**

- DRK Altenheim „Gregg“, Herkomerstr 10, L Centa Merkl, F 6 06, Bk Krs- u. Stspk 1154, Vvb Bahn u. Bus, Bj 1935, Pl 25, 1-Zi 5, 2-Zi 10, Zh, flkwW, Diät, Da, He, SR, Tr Bayerisches Rotes Kreuz, Kreisverband Füssen
- DRK Alten- u. Pflegeheim „St. Martin“, Ostlandstr 6, L Lina Junge, F 6 06, Bk Krs- u. Stspk 1154, Vvb Bahn u. Bus, Bj 1950, Pl 127, 1-Zi 45, 2-Zi 41, Pflabt, Zh, flkwW, Diät, Da, He, SR, Tr Bayerisches Rotes Kreuz, Kreisverband Füssen
- ÖH Heilig-Geist-Spital, Spitalgasse 2, F 4 04, Bk Spk, Vvb Bahn, Bj 1807, Pl 22, 1-Zi 10, 2-Zi 6, Zh, flkwW, Diät, Da, He, SR, Ewp, Tr Stadt Füssen

DRK Pensionistenheim „St. Michael“, Herkomerstr 8, L Schwester Rosl Guggemos, F 6 06, Bk Krs- u. Stspk 1154, Vvb Bahn u. Bus, Bj 1952, Pl 57, 1-Zi 57, Zh, flkwW, Diät, Da, He, SR, Tr Bayerisches Rotes Kreuz, Kreisverband Füssen

CV Sanatorium Notburgaheim, Abt Altenheim, -Bad Faulenbach, Mühlenweg 2/5, F 4 42, PS Mchn 366 39, Bj 1930, Pl 5, Da, Tr Deutsche Hausangestelltenvereine der Diözese Augsburg e. V.

**4813 Gadderbaum**

Post Bethel üb. Bielefeld

- IM Altenheim Daheim, Bethesdaweg 11, Pl 37, Tr Westf. Diakonissenanstalt Sarepta, Bethel
- IM Altenheim Haus Wächter, Grenzweg 52, Pl 12, Tr Westf. Diakonissenanstalt Sarepta, Bethel
- IM Altenwohnheim Sophia, Bethelweg 27, Pl 11, Tr Anstalt Bethel
- IM Arbeiterkolonie Quellenhof der Anstalt Bethel, Quellenhof Nr. 1, Pl 55

**7560 Gaggenau (Murgtal)**

- IM Ev. Altenheim, Amalienberg 12, F 2 02, Pl 21, Zh, flW, Tr Ev. Kirchengemeinde
- CV St. Elisabeth, Altenheim, Wiß-Str 27, F 73 65, PS Kirh 803 73, Bj 1930, Pl 26, Da, He, Tr Kath. Kirchengemeinde

**7761 Gaienhofen**

üb. Radolfzell (Bodensee)

Seeheim, Pension, Alten-Lehrerheim

**7704 Gailingen**

- ÖH Altenpension Hochrhein, F 2 07, Pl 52, Zi 50, Zh, flW, Tr Landkreis Konstanz



**7487 Gammertingen**

ÖH Kreisalten- und Kurheim „Zollernalb“, F 2 26, 3 30, Pl 62, Zi 43, Zh, flW, Tr Landkreis Sigmaringen

**2875 Ganderkese (Oldb)**

IM Ev.-luth. Wichernstift, Altenheim, -Elmeloh, Bj 1958/64, 1-Zi 80, Zh, Da, He, Tr Ev.-luth. Wichernstift, Delmenhorst

IM Ev.-luth. Wichernstift, Pflegeheim, -Elmeloh, 1-Zi 4, 2-Zi 40, 4-Zi 9, Zh, Fh, Da, He, Tr Ev.-luth. Wichernstift, Delmenhorst

**5133 Gangelt**

CV Psychiatrisches Krankenhaus Maria Hilf, Abt Altenheim, Bruchstr 6, F (02454) 2 47, PS Kln 954 33, gegr 1869, Pl 19, Da, Pflabt, Tr Genossenschaft der Armen Dienstmägde Jesu Christi, Dernbach

**8314 Gangkofen ü. Landshut (Bay)**

ÖH Bürgerheim, Schmiedsöderweg 5, Bj 1937, Pl 24, Da, He, Tr Markt-gemeinde Gangkofen

**8132 Garatshausen Post Tutzing**

ÖH Kreisaltenheim, Schloß, Bj 1900/1955, Pl 107, Pflpl 6, Da, He, Tr Landkreis Starnberg

**5984 Garbeck ü. Neuenrade**

CV Schwesternhaus St. Elisabeth, Im Tiefental 17, F (02375) 2 68, gegr 1964, Pl 6, Da, Tr Mutterhaus der Barmh. Schwestern v. d. hl. Elisabeth, Essen-Bredeney

**2256 Garding ü. Husum**

IM Alten- und Pflegeheim Garding, Pl 64, Tr Propstei Eiderstedt

**8100 Garmisch-Partenkirchen**

IM Altenheim „Lenzheim“, Wettersteinstr 45, Bj 1900/1952/1958, Pl 81, Pflpl 10. Da, He, Tr Heilstättenverein Lenzheim, Kassel

Privataltenheim Fred Steinwegs, Hindenburgstr 10

**2000 Garstedt (Bz. Hamburg)**

VPA Altenheim H. A. Müller, Ohe-chaussee 75, Postf 167, L H. A. Müller, F 5 27 62 26, Bk Commerzbank, Vvb Hochbahn, EzVvb 10 Min, Bj 1964, Pl 40, 1-Zi 40, Zh, flkwW, Diät, Da, He

Privataltenheim Kallen, Pl 27, Tr H. Kallen

Privataltenheim Kloth, Pl 30, Tr A. Kloth

VPA Privat-, Alters- u. Pflegeheim Anneliese Scheel KG, Spann 6, L Anneliese Scheel, F 5 27 62 96 u. 5 27 82 96, Bk Haspa v. 1827 20/21095, PS Hmb 214 91, Vvb U-Bahn, EzVvb 5 Min, Bj 1954, Pl 100, 1-Zi 9, 2-Zi 16, M-Zi 18, Zh, flkwW, Pflabt, Diät, Da, He, SR, Ewp

**8192 Gartenberg (Oberbay)**

VPA Priv. Alten- u. Pflegeheim Gartenberg, Schlesische Str 6, L Margarete Kuchlbauer, F 68 13, Bk Raiffeisenbank Königsdorf 1020, Vvb Bus, EzVvb 5 Min, Bj 1964, Pl 30, 1-Zi 31, 2-Zi 2, 3-Zi 7, Zh, flkwW, Lift, Diät, Da, He, SR, Ewp

**3136 Gartow (Han) ü. Lüchow**

ÖH Kreisaltenheim Schloß Gartow, Bj 1737/1957/1964, 1-Zi 4, 2-Zi 9, 3-Zi 3, 4-Zi 6, 5-Zi 1, Zh, Ofh, Da, He, Tr Landkreis Lüchow-Dannenberg



**4071 Garzweiler**

CV Altenheim Maria Hilf, Landstr 34, F 42 89, gegr 1905, Pl 23, Da, He, Tr Kath. Kirchengemeinde

**6535 Gau-Algesheim (Rhein)**

CV Albertus-Hospital, Herbornstr 34, F 3 36, PS Ffm 629 09, Bj 1895, Pl 16, Pflpl 17, Da, Tr Genossenschaft der Schwestern v. d. Göttl. Vorsehung, Mainz

**8602 Gaustadt ü. Bamberg**

CV St. Josefs-Altenheim, F (0951) 2 39 70, PS Nbg 746 86, Bj 1945, Pl 70, Da, He, Tr St. Josefs-Altenheim Gaustadt e. V.

**2357 Gayen**

Post Bad Bramstedt (Holst)

Privataltenheim „Gayen“, Pl 15, Tr Friedrich Burmeister, 2351 Fuhlendorf Post Wiemersdorf ü. Neumünster

**5241 Gebhardshain ü. Betzdorf (Sieg)**

CV St. Vinzenzhaus, Betzdorfer Str 6/8, F (02747) 2 56, gegr 1911, Pl 59, Da, Tr Caritative Vereinigung e. V., Köln-Nippes

**7111 Geddelsbach ü. Öhringen**

VPA Pflege- u. Altenheim Rosa Mylius, L Rosa Mylius, Vvb Bahn, EzVvb 500 m, Bj 1961/1966, Pl 40, 1-Zi 20, 2-Zi 10, Ölzh, flkwW, Pflabt, Diät, Da, He, SR

**6473 Gedern (Oberhess)**

IM Altersheim der Inneren Mission, Unter dem Prinzen Garten 4, L Diakon Daniel Keil, F 4 85, Bk Krspk 440, Vvb Bahn, Bj 1962/63, Pl 85, Zh, flkwW, Pflabt, Diät, Da, He, SR, Tr Hess. Landesverein für Innere Mission, 6100 Darmstadt

**2057 Geesthacht**

ÖH Städt. Alten- u. Pflegeheim, Johannes-Ritter-Str 49, L Ehepaar Senf, F Stadtverw 20 51, PS Hmb 533 90, Vvb Bus, Bj 1964, Pl 50, Pflpl 43, 1-Zi 33, 2-Zi 17, M-Zi 8, flkwW, Pflabt, Diät, Da, He, SR, Tr Stadt Geesthacht

**6222 Geisenheim (Rheingau)**

CV Altenheim „Maria Hilf“, Hospitalstr 23, F (06722) 83 65, Bj 1964, Pl 34, Pflabt, Da, He, Tr Altenwerk Maria-Hilf e. V.

**7716 Geisingen**

üb. Donaueschingen

ÖH Haus Wartenberg, Tuttlinger Str 12, F 2 23, Pl 100, Zi 55, Pflabt, Zh, flW, Tr Landkreis Donaueschingen

**7340 Geislingen (Steige)**

ÖH Städt. Bürgerheim, F 44 41, Pl 69, Zi 68, Zh, Da, He, Tr Stadt Geislingen

**8721 Geldersheim ü. Schweinfurt**

CV Dr. Engelhardsches Pfründnerhospital, Hs-Nr 148, F (09721) 8 35 34, Bk Krspk Schweinfurt 0/6335, Raiffeisenkasse 1241, Vvb Bahn u. Bus, Bj 1729 Umbau 1965/66, Pl 33, 1-Zi 19, 2-Zi 7, Zh, flkwW, Diät, Da, He, SR, kath

**3591 Gellershausen**

üb. Bad Wildungen

AWO Altenheim „Haus Waldesruh“ der Arbeiterwohlfahrt, F (05623) 3 64, Pl 40, Tr Arbeiterwohlfahrt Kreisverband Waldeck



**6460 Gelnhausen**

CV Kath. Schwesternhaus, gegr 1900, Pl 6, Da, Tr Kath. Kirchengemeinde

ÖH Kreisruheheim, Holzgasse 23, Pflabt, Tr Landkreis Gelnhausen

**5481 Gelsdorf ü. Remagen**

CV St. Josefshaus, Bonner Str 43, F (02225) 4 87, gegr 1886, Pl 16, Da, He, Tr Mutterhaus der Franziskanerinnen, Waldbreitbach

**4650 Gelsenkirchen**

IM Altenheim-Abteilung in der Amalie-Sieveking-Wehme, Schwarzmühlenstr 24, Pl 20, Tr Ev. Hilfsverein im Johanneswerk e. V., Bielefeld

Alten- u. Pflegeheim „St. Georg“, 4660 -Buer, Borgswiese 4, Tr Verein Alters- und Pflegeheime St. Georg e. V.

Alten- u. Pflegeheim „St. Georg“, 4660 -Buer, Feldhauser Str 206, Tr Verein Alters- und Pflegeheime St. Georg e. V.

Alten- u. Pflegeheim „St. Georg“, 4660 -Buer, Frankampstr 45, Tr Verein Alters- und Pflegeheime St. Georg e. V.

IM Alten- und Pflegeheim Tabea „Haus Friedrichsruh“, -Resser Mark, Herforder Str 16, L Schwester Gertrud Haas, F 3 23 04, Pl 47, Pflabt, Tr Diakonissenhaus Tabea e. V., Hamburg 61, Adalbertstr 11-15

IM Ev. Krankenhaus Frankestift, Abt Altenheim, 4660 -Buer, Urbanusstr 9, Pl 8, Tr Ev. Kirchengemeinde

CV Haus Marienfried, -Horst, Marienfriedstr 25, F 5 53 98, gegr 1957, Dreistufenheim, Pl 68, Pflpl 10, Wo 36, (für Ehepaare = B 72), Tr Altenheim Haus Marienfried e. V.

CV St. Johanneshaus, -Ueckendorf, Ueckendorfer Str 163, F 2 17 79, gegr 1912, Pl 17, Da, He, Tr Kath. Kirchengemeinde St. Josef

CV St. Josef-Altenheim, -Erle, Barbarastr 5, F 7 21 68, Pl 87, Da, He, Tr Krankenhaus St. Elisabeth-Stift GmbH, Gelsenkirchen-Buer-Erle

ÖH Städt. Altenheim, 4660 -Buer, Breddestr 36, Pl 67, Da, He, Pflabt, Tr Stadt Gelsenkirchen

ÖH Städt. Altenheim, -Rotthausen, Schonnebecker Str 108, Pl 93, Pflabt, Tr Stadt Gelsenkirchen

ÖH Städt. Alten- und Pflegeheim, -Feldmark, Schmidtmanstr 9, Tr Stadt Gelsenkirchen

ÖH Städt. Alten- und Pflegeheim, Kurfürstenstr 108, Pl 175, Da, He, Tr Stadt Gelsenkirchen

ÖH Städt. Pflegeheim, 4660 -Buer, Hauerfeldstr 30, Pl 215, Tr Stadt Gelsenkirchen

**4280 Gemen ü. Borken (Westf)**

IM Ev. Altenheim, Bodelschwinghaus, Borkener Str 25, Pl 44, Tr Ev. Diaspora-Anstalten, Handorf

**5373 Gemünd (Eifel)**

CV Kloster Maria Hilf, Kirchplatz 3, F (02444) 7 37, Pl 26, Da, Tr Mutterhaus der Cellitinnen, Köln-Lindenthal

**8780 Gemünden (Main)**

S Altenheim der Vereinigten Eberlein'schen Stiftung, Bahnhofstr 8, Bj 1896, 1951, Pl 19, Tr Vereinigte Eberlein'sche Stiftung

**7614 Gengenbach**

ÖH Städt. Altenheim, F 2 12, 4 46, Pl 28, Zi 26, Zh, fW, Tr Stadt Gengenbach



**4504 Georgsmarienhütte**  
Kr. Osnabrück

CV Marienheim, Ulmenstr 2, F 6 10, Bj 1954, 1-Zi 4, 2-Zi 6, 3-Zi 1, Ölzh, Da, He, Tr Kath. Kirchengemeinde

IM Paul-Gerhard-Heim, ev. Altenheim, Adolfstr 12, Bj 1957, 1962, 1965, 1-Zi 38, 2-Zi 10, Pflabt, Ölzh, Da, He

**5171 Gereonsweiler üb. Jülich**

CV Christinenstift, Kölnstr 64, F (02462) 6 23, PS Klin 563 75, Pl 37, Da, He, Tr Kath. Kirchengemeinde

**8192 Geretsried (Oberbay)**

Privat-Pflegeheim Geretsried, Sudetenstr 5, Bj 1942, Pflpl 49, Tr Anita Derzbach

**6971 Gerlachsheim (Baden)**

ÖH Kreispflege- und Altenheim, F (09343) 2 91, Pflpl 150, Zi 61, Zh, flW, Tr Landkreis Tauberbischofsheim

CV St. Josefshaus, Hauptstr 96, F (09343) 4 22, PS Klrh 257 77, Pl 18, Da, He, Tr Caritasverein St. Elisabeth

**6728 Germersheim**

ÖH Kreisaltenheim, Hauptstr 17, F 3 34, Tr Landkreis Germersheim

**3531 Germete üb. Warburg (Westf)**

CV St. Josefshaus, Altenheim, Nr 71, Bj 1940, Pl 13, Da, He, Tr Herz-Jesu-Institut e. V.

**7562 Gernsbach (Murgtal)**

Altenheim Haus Rose, Rosemarie Budig, Blumenweg 4, F (07224) 4 06, Bk Bzspk 2755, Vvb Bahn u. Bus, EzVvb 200 m, Bj (Ausbau 1964), 1-Zi 12, Zh, flkW, SR, Diät, Da, He

**8071 Gerolfing üb. Ingolstadt (Donau)**

CV Altenheim St. Josef, Nr. 77, F 49 80, PS Mchn 62 44, gegr 1949, Pl 80, Pflabt, Da, He, Tr Kath. Kirchenstiftung

**8723 Gerolzhofen**

S Bürgerspital, Pl 6, Bj 14. Jh, Tr Bürgerspital-Stiftung

**8561 Gersdorf Post Oberhaidelbach üb. Lauf (Pegnitz)**

IM Ev. Altenheim, L Elfriede Slangen, F (09120) 2 08, PS Nbg 590 36, Vvb Bus, EzVvb 1 km, Bj 1929, Pl 24, 1-Zi 17, 2-Zi 4, Zh, Da, He, SR, ev, Ewp, Tr Ev. Gemeindeverein Nürnberg-Wöhrd

**6412 Gersfeld (Rhöngeb)**

IM Ev. Altenheim, Ursinusstr 15, F (06654) 3 45, Pl 13, Tr Ev. Kirchengemeinde

**8906 Gersthofen üb. Augsburg**

AWO Sonnenheim, Altenheim der Arbeiterwohlfahrt, Kreuzstr 3, L Pietro Martignoni, F (0821) 3 91 57, Bk Stspk 3169, Vvb Bahn u. Bus, EzVvb 10 Min, Bj 1952, Pl 145, 1-Zi 19, 2-Zi 57, Zh, flkW, Pflabt, Diät, Da, He, SR, Ewp, Tr Arbeiterwohlfahrt, Bezirk Schwaben e. V.



**6606 Gersweiler** üb. Saarbrücken

CV Kath. Schwesternhaus St. Josef, Kirchenstr 37, F (0681) 4 11 58, PS Sbr 202 13, Bj 1923, 1-Zi 14, 2-Zi 2, Da, Tr Kath. Kirchengemeinde

**4423 Gescher** Kr. Coesfeld (Westf)

CV Marien-Hospital, Abt Altenheim, Marienstr 12, gegr 1868, Pl 10, Da, He, Tr Kath. Kirchengemeinde

**4787 Geseke** (Westf)

ÖH Westfälische Landespflegeanstalt, Postf 5, Bachstr 43, L Landesmedizinaldirektor Dr. med. Franz Fatheuer, F 242, Bk Spk, Vvb Bahn, EzVvb 15 Min, Pl etwa 300, Zh, Diät, Pflabt, Da, He, SR, Ewp, Tr Landschaftsverband Westfalen-Lippe, 4400 Münster

**8221 Gessenberg**  
Post Waging a. See

ÖH Altenheim Schloß Gessenberg, Pl 43, Da, He, Tr Landkreis Laufen

**3001 Gestorf** üb. Hannover

IM Altenheim Schloß Gestorf, F (05045) 2 52, Bj 1880/1965, 1-Zi 27, 2-Zi 2, Ölzh, Pflabt, Da, He, Tr Ev. Hilfsverein e. V., Hannover-Kirchrode

**2303 Gettorf** üb. Kiel

ÖH Versorgungsheim Gettorf, Abt Altenheim, Pl 71, Tr Zweckverband Gettorf

**5820 Gevelsberg**

AWO Altenwohnheim der Arbeiterwohlfahrt, Kampstr 6, F 48 19, Pl 80, Tr Arbeiterwohlfahrt Bezirk Westl. Westfalen

**3416 Gieboldehausen**

CV St. Antoniusstift, Schulstr 26, F 2 51, Vvb Bahn, Bj 1964, Pl 3, 1-Zi 3, Ölzh, flkwW, Diät, Da, SR, kath, Tr Kongregation der Barmherzigen Schwestern v. Hl. Vinzenz v. Paul, 3200 Hildesheim, Neue Str 16

**3539 Giershagen** üb. Niedermarsberg

CV St. Josefs Haus, Hauptstr 204, F (02991) 2 71, PS Dtm 64 37, Pl 6, Altenheim, Da, He; Pl 16 Altenherholungsheim, Tr Mutterhaus der Franziskanerinnen, Salzkotten

**6300 Gießen**

Altenheim, Johannesstr 9, L Schwester Emma Stetter, F 38 14, Tr Allgemeiner Verein für Armen- und Krankenpflege

AWO Altenheim der Arbeiterwohlfahrt „Haus am Philosophenwald“, Tannenweg 56, F 67 50, Pl 255, Tr Arbeiterwohlfahrt Kreisverband Gießen-Stadt

CV Caritashaus Maria Frieden, Frankfurter Str 44, F 8 24 66, gegr 1951, Pl 185, Da, He, Pflabt, Tr Caritasverband Gießen e. V.

**3170 Gifhorn**

IM Christinenstift, Lüneburger Str 28, L Diakon Friedr. Holst, F 22 28, Bk Krschk 100804, PS Han 65 30, Vvb Bahn, Bus, EzVvb 1 km bzw. 1 Min, Bj 1959, Pl 70, 1-Zi 19, 2-Zi 21, 3-Zi 3, Zh, flkwW, Pflabt, Diät, Da, He, SR, ev, Tr Verein für Arbeiterkolonien (Kästorfer Anstalten der Inneren Mission, 3171 Kästorf 2 üb. Gifhorn)



**4390 Gladbeck (Westf)**

CV Eduard-Michelis-Haus, Memeler Str 25, F 2 60 31, gegr 1966, Pl 60, Pflpl 20, Da, He, Tr Mutterhaus der Schwestern v. d. Göttl. Vorsehung, Kevelaer

ÖH Städt. Marthaheim, Hermannstr 16, L Schwester Eva Braeuer, F Stadtverw 48 31 App 4 65, Bk Stspk, Vvb Bahn, EzVvb etwa 20 Min, Bj 1912, Pl 52, 1-Zi 1, 2-Zi 16, 3-Zi 6, Zh, Diät, Da, He, SR, Tr Stadt Gladbeck

ÖH Städt. Vinzenzheim, Buersche Str 25, L Schwester Oberin Bertrandis, F Stadtverw 48 31 App 4 66, Bk Stspk, Vvb Bahn, EzVvb etwa 15 Min, Bj 1893, renoviert 1953 u. 1957, Pl 58, 1-Zi 3, 2-Zi 6, 3-Zi 13, 4-Zi 1, Zh, Pflabt, Diät, Da, He, SR, Tr Stadt Gladbeck

**3568 Gladenbach (Hess)**

AWO Altenheim der Arbeiterwohlfahrt (im Bau), Pl 100, Tr Arbeiterwohlfahrt, Bezirk Hessen-Süd

**2000 Glashütte (Holst)**

Altenpension Kleesten, Kirchweg 21, Pl 7, Tr Alma Kleesten

**6241 Glashütten ü. Königstein (Taunus)**

VPA Pension Talblick, Privat Alten- und Pflegeheim, Schauinsland Nr 7, 15 u 19, Inh Rudolf Kratz, F (06174) 47 72 u 48 09, PS Ffm 2209 73, Vvb Bus, EzVvb 10 Min, Bj 1966, Pl 28, 1-Zi 10, 2-Zi 5, 4-Zi 2, Zh, flkW, Da, He, SR, Zuckerdiät

**4042 Glehn Bz. Düsseldorf**

CV St. Josefshaus, Hauptstr 76, F (02182) 3 90, PS Kln 1121 89, Bj 1867/1962, Pl 60, Pflpl 20, Da, He, Tr Mutterhaus der Schwestern v. d. Göttl. Vorsehung, Kevelaer

**2409 Gleschendorf**

üb. Timmendorferstrand

Privataltenheim Finke, Pl 6, Pflabt, Tr Hildegard Finke

Privataltenheim Hein, Pl 8

Privataltenheim Sachsenhof, Pl 58

**2056 Glinde**

üb. Hamburg-Bergedorf

Altenpension Schlüter, Kleiner Glinder Berg 8, Pl 6

**8019 Glonn b. Grafing**

CV Altenheim Marienheim, Rotter Str 10, Bj 1966, Pl 220, Pflabt, Da, He, Tr Caritasverband der Erzdiözese München u. Freising

**8871 Glött ü. Günzburg**

Versorgungs- und Pflegeanstalt

**2392 Glücksburg (Ostsee)**

DRK DRK-Alten- und Pflegeheim „Glück in Frieden“, Pl 120, Pflpl 80, Tr DRK-Kreisverband Flensburg e. V.

**2208 Glückstadt**

ÖH Städt. Altenheim, Gr. Nübelstr 19/20, L Edith Tomann, F Stadtverw 3 11, Vvb Bahn u. Bus, EzVvb 400 m, Bj 1812, Pl 42, 1-Zi 8, 2-Zi 12, 3-Zi 2, 4-Zi 1, Ofh, Diät, Da, He, SR, Neubau geplant, Tr Stadt Glückstadt

**4180 Goch**

CV Kath. Frauenhaus-Stiftung, Frauenhausstr 6, gegr 1300, Pl 10, Da, Tr Kath. Männer- und Frauenhaus-Stiftung

CV Kath. Männerhaus-Stiftung, Mühlenstr 33, F 26 97, gegr 1454, Pl 10, He, Tr Kath. Männer- und Frauenhaus-Stiftung



**8902 Göggingen ü. Augsburg**

AWO Altenheim der Arbeiterwohlfahrt, Promenadenweg 14, F (0821) 33 63 09, Bj 1961, Pl 98, Pflpl 12, Tr Arbeiterwohlfahrt Bezirk Schwaben

**4972 Gohfeld**

IM Ev. Alten- und Pflegeheim, Jöllnbecker Str 4, Pl 56, Tr Ev. Kirchengemeinde

**2849 Goldenstedt**

CV Franziskushaus, Postf 46, F 3 18, PS Han 690 01, gegr 1958/1963, 1-Zi 7, 2-Zi 5, 3-Zi 1, Pflabt, Ölzh, Da, He, Tr Christl. Caritas GmbH, Salzkotten

**5141 Gokrath ü. Erkelenz**

CV Haus St. Josef, Klosterstr 16, F 32 70, Vvb Bus, Bj 1963/64, Pl 10, Zi 7, Zh, flkwW, Diät, Da, He, SR, Tr Dominikanerinnen von Ilanz (Schweiz), Institut St. Josef

**7421 Gomadingen  
üb. Münsingen (Württ)**

Privataltenheim, Am Schömburg, Pl 4, 1-Zi, Neubau, Tr Lore Salzmann

**7320 Göppingen**

IM Altenheim Göppingen-Bartenbach, (im Bau), Pl 20, Pflpl 75, Wo 20, Tr Verein Wilhelmshilfe e. V.

CV Altenheim St. Martinus, Marktstr 40, F 7 46 88, gegr 1947, Pl 55, Da, He, Zh, flW, Tr Kath. Kirchengemeinde St. Maria

IM Alten- und Altenpflegeheim Wilhelmshilfe, Uhlandstr 4, F 7 25 76, Pl 37, Pflpl 83, Tr Verein Wilhelmshilfe e. V.

ÖH Städt. Altenheim, Dreikönigsweg 8, F 7 22 95, Pl 17, Zh, Tr Stadt Göppingen

**3380 Goslar**

AWO Altenheim der Arbeiterwohlfahrt, Krugwiese 13, F 56 21, Bj 1960, 1-Zi 35, 2-Zi 35, 4-Zi 1, 5-Zi 6, Pflabt, Ölzh, Da, He, Tr Arbeiterwohlfahrt Bezirk Braunschweig

IM Haus Abendfrieden, Okerstr 41, Bj 1955, 1960, 1-Zi 58, 2-Zi 7, Zh, Pflabt, Da, He, Tr Kirchl. Verein für Ev. Gemeindepflege e. V.

DPW Kloster Frankenberg Goslar, Altersheim der Christengemeinschaft in Norddeutschland e. V., Frankenberg Plan 6, L Dr. jur. Wolf-Dietrich von Kurnatowski, F 2 35 56, Bk Stspk 3220, PS Han 49 03, Bj 1704, 1965 renoviert, Pl 58, 1-Zi 36, 2-Zi 11, Zh, flkwW, Klingelanlage, Diät, Da, He, SR, Pflabt geplant, Tr Sozialwerk der Christengemeinschaft in Norddeutschland e. V., Sitz Hamburg

IM Martin-Luther-Heim, Altenheim, Dorothea-Borchert-Str 15, Bj 1932, 1953, 1-Zi 11, Ölzh, Da, Tr Kirchl. Verein für Ev. Gemeindepflege e. V.

CV St. Bennostift, Bäringerstr 41, F 25 69, PS Han 105 52, Bj 1903, 1958/60, 1-Zi 5, 2-Zi 5, 3-Zi 3, Ölzh, Da, Tr Kongregation der Barmherzigen Schwestern vom Hl. Vinzenz von Paul, Hildesheim

**8551 Gößweinstein  
üb. Forchheim (Oberfr)**

DRK BRK-Altenheim, L Oberschwester Anna Buch, F 2 68, Bk Krschk Ebermannstadt 853, PS Nbg 598 00, Vvb Bahn, Bj 1936, renoviert 1965, Pl 100, 1-Zi 10, 2-Zi 36, 3-Zi 6, Ölzh, flkwW, Diät, Da, He, SR, Tr BRK Kreisverband Ebermannstadt

**7291 Göttelfingen ü. Freudenstadt**

IM Altenabteilung im Heim für männliche u. weibliche Pflegelinge, F 1 40, Tr Gustav-Werner-Stiftung



**3400 Göttingen**

- IM Alt-Bethlehem, Obere Karspüle 26, F 5 75 00, Bj 1870/1957, 1-Zi 46, Ölzh, Pflabt, Da, He
- ÖH Altenheim Angerstraße, Angerstr 2, Bj 1878/1960, 4-Zi 5, 5-Zi 2, Pflabt, Ofh, Da, He, Tr Stadt Göttingen
- ÖH Altenheim Lise Amrhein, Keplerstr 14, Bj 1907/1963, 1-Zi 6, 2-Zi 10, Zh, Da, Tr Stadt Göttingen
- ÖH Drewesstift, Am Goldgraben 14, Bj 1908/1965, 1-Zi 19, Zh, Da, Tr Stadt Göttingen
- IM Feierabendhaus des Vereins christl. Lehrerinnen, Merkelstr 2, Bj 1894/95, 1964, 1-Zi 24, Zh, Da, Tr Verein christl. Lehrerinnen e. V.
- ÖH Geschw. Reinhold-Stift, Reinhäuser Landstr 66, Bj 1897/1961, 1-Zi 34, 2-Zi 9, Zh, Pflabt, Da, He, Tr Stadt Göttingen
- IM Innere Mission Altenheim, Am Leinekanal 2, L Anna Dierichen, Bk Stspk, Vvb Bahn u. Bus, EzVvb 10 Min, Bj 1887, Pl 34, 1-Zi 33, 2-Zi 1, Zh, Diät, Da, SR, ev, Tr Verein f. Innere Mission
- IM Klein Bethlehem, Altenheim, Obere Karspüle 24, F 5 75 00, Bj um 1900, 1-Zi 1, 2-Zi 2, Ofh, Pflabt, Da, He, Tr Kuratorium Alt-u. Neu-Bethlehem
- CV Krankenhaus Alt Maria Hilf, Abt Altenheim, Nikolaistr 30, Bj 1867, 1952, 1-Zi 13, 2-Zi 3, Pflabt, Da, He, Ölzh, Tr Kongregation der Barmherzigen Schwestern vom Hl. Vinzenz von Paul, Hildesheim
- IM Matthias-Claudius-Heim, Am Stegmühlenweg 65, F 5 54 05, Bj 1959/60, 1-Zi 64, 2-Zi 2, Zh, Da, He, Tr Gesamtverband der Ev.-luth. Kirchengemeinde Göttingen
- Privataltenheim Gisela Beiersdorfer, Herzberger Landstr 36a, Bj 1936, 1-Zi 7, 2-Zi 2, Da, He, Zh

Privataltenheim Haus Luise, Herzberger Landstr 45, Bj 1910, 1960, 1-Zi 12, Pflabt, Zh, Da, He, Tr Martha Beiersdorfer

ÖH Sjögren, Dr. Anna, Altenheim, Dusterer Eichenweg 19, Bj 1928/1964, 1-Zi 5, 2-Zi 8, Ölzh, Da, Tr Stadt Göttingen

ÖH Walther-Richter-Stift, Altenheim, Dahlmannstr 11, Bj 1913/1955, 1-Zi 16, Zh, Da

**8211 Grabenstätt (Chiemsee)**

ÖH Kreisaltenheim, Bj 17. Jh, Pl 100, Tr Landkreis Traunstein

**8032 Gräfelting**

CV Altenheim St. Gisela, Pasinger Str, Bj 1966, Pl 90, Pflabt, Da, He, Tr Caritasverband der Erzdiözese München und Freising

**8352 Grafenau**

ÖH Altenheim Marienanstalt, Spitalstr 4, Bj 1926, Pflpl 11, Tr Spital-Stiftung

**7421 Grafeneck Post Marbach  
üb. Münsingen (Württ)**

IM Samariterstift, L Diakon Karl Schäfle u. Frau, Schwester Marie Schempp, F (07385) 2 53, Vvb Bahn, EzVvb 1 km. Pl 100, Zh, flkwW, Pflabt, Diät, He, SR, ev, Tr Samariterstiftung Stuttgart J. P., 7000 Stuttgart, Hornbergstr. 60

**6101 Gräfenhausen üb. Darmstadt**

Städt. Alten- und Pflegeheim „Ohlystift“, Tr Stadt Darmstadt

**8018 Grafing b. München**

Altenheim G. Seilstorfer, Bahnhofstr 20, Bj 1911, Pl 7, Pflpl 11, Tr G. Seilstorfer



**8082 Grafrath (Amper)**

Altersheim Marthashofen siehe unter Wildenroth

**3332 Grasleben ü. Helmstedt**

ÖH Alten- und Pflegeheim Haus Grasleben, Bj 1905/1957, 1-Zi 6, 2-Zi 19, 3-Zi 11, 4-Zi 10, 5-Zi 3, Ölzh, Pflabt, Da, He, Tr Stadt Braunschweig

**3523 Grebenstein Bz. Kassel**

Altenwohnheim „Biggestiftung“, Friedrichsthaler Str 399, F 2 49, Wo 8, Tr Hess. Siechenhaus e. V., Hofgeismar

IM Ev. Hospital, Bahnhofstr 306, F 3 60, Vvb Bahn, EzVvb 3 Min, Pl ca 20, Da, He, SR, ev

**8541 Greding ü. Schwabach**

CV Kath. Altenheim, F 2 81, Bj 1860/1937, Pl 23, Pflabt, Da, He, Tr Kath. Kirchenstiftung

ÖH Kreisaltenheim, Pl 17, Pflpl 35, Tr Landkreis Hiltloltstein

**8919 Greifenberg (Ammersee)**

ÖH Kreisaltenheim Theresienbad, Bj 1920/1961, Pl 90, Pflpl 21, Tr Landkreis Landsberg a. Lech

**7861 Gresgen (Wiesental)**

IM Luisenhof, Dorfstr 66, F (07625) 3 10, Pl 22, Zi 10, Zh, Da, Tr Hilfsverein für Gebrechlichenfürsorge e. V.

**7151 Greuthof Post Wüstenrot (Württ)**

VPA Altenheim Dietrich, L Inge Dietrich, F 61 42, Bk Sp.D.Kasse Wüstenrot, Vvb Bus, EzVvb 15 Min, Bj 1962, Pl 10, Zi 6, Zh, flkwW, Pflabt, Diät, Da, He, SR, Ewp

**4402 Greven (Westf)**

CV Haus Marienfried, -Reckenfeld, Nordwalder Str 50, F 2 62, PS Dtmd 970 82, Bj 1950, Pl 8, Da, He, Tr Kath. Kirchengemeinde

CV St. Gertrudenstift, Fredenstiege 10, Bj 1904, F 22 09, Pl 40, Da, Tr St. Gertrudenstift e. V.

**4048 Grevenbroich (Niederrhein)**

ÖH Bernardus-Altenheim, Am Markt 5, Pl 21, Tr Landkreis Grevenbroich

**8399 Griesbach (Rottal)**

CV Altenheim St. Elisabeth, Marienweg, 6, F 2 55, Bj 1912/1964, Pl 74, Pflpl 6, Tr Verein für ambul. Krankenpflege e. V.

**6103 Griesheim ü. Darmstadt**

VPA Privataltenheim Adam Becker

**4191 Grieth ü. Kleve**

CV Marienhospital, Abt Altenheim, Marktplatz 204, F 65 51, PS Esn 425 28, Bj 1896, Pl 10, Pflpl 10, Tr Kath. Kirchengemeinde

**4191 Griethausen ü. Kleve**

CV St. Josefs-Heim, Beginnenkamp 13, L Schwester Oberin M. Meinrada, F (02821) 36 07, Bk Volksbank Kleve 1400, Vvb Bahn, EzVvb 6 km, Bj 1948/49, Pl 32, Zi 26, Zh, flkwW, Pflabt, Diät, Da, He, SR, Ewp, Tr Kath. Kirchengemeinde Griethausen

**2433 Grömitz**

ÖH Gemeindealtenheim Grömitz, Pl 14, Da, He, Tr Gemeinde Grömitz



**3212 Gronau (Han)**

DRK DRK-Kreisaltenheim, Burgstr 21, F 23 62, Bj 1902/1952, 1-Zi 10, 2-Zi 3, 3-Zi 1, Pflabt, Ölzh, Da, He, Tr DRK-Kreisverband Alfeld e. V.

DRK DRK-Kreisaltenheim, Südstr 233, F 22 19, 1-Zi 5, 2-Zi 5, 3-Zi 9, 4-Zi 1, Pflabt, Zh, Da, He, Tr DRK-Kreisverband Alfeld e. V.

**4432 Gronau (Westf)**

IM Ev Krankenhaus, Abt Altenheim, Bentheimer Str 13—15, Pl 34, Tr Kirchengemeinde

**8944 Grönenbach ü. Memmingen**

CV Altenheim Grönenbach, Filiale der St. Josefskongregation Ursberg, Postf, F 2 65, Bk Sp.D. Kasse 277, PS Mchn 350 08, Vvb Bahn u. Bus, EzVvb 600 m, Bj 1901 u. 1955, Pl 30, 1-Zi 30, Zh, flkW, Diät, Da, SR, kath, Tr St. Josefskongregation Ursberg

**6454 Grobauheim ü. Hanau**

CV St. Vinzenzhaus, Taubengasse 6, F (06181) 5 22 21, Bj 1884/85, Pl 14, Da, He, Tr Mutterhaus der Vinzentinerinnen, Fulda

**2351 Grobenaspe ü. Neumünster**

Privat-Altenheim „Augustenhof“, Pl 25, Tr Exel Schwerdtfeger

**7411 Grobengstingen ü. Reutlingen**

CV St. Antoniushaus, F (07129) 3 79, Pl 30, Zh, Da, He, Tr Kath. Krankenpflegeverein

**2901 Grobenkneten (Oldb)**

CV St. Elisabethstift, Bj um 1900/1963, 1-Zi 1, 2-Zi 11, 3-Zi 3, 4-Zi 1, Pflabt, Ölzh, Da, He, Tr Stiftung Lethe

**6402 Großenlüder Kr. Fulda**

Kath. Schwesternhaus, Altenpflegeheim, L Schwester Dula, Bk Raiffeisenkasse 252, Vvb Bahn u. Bus, EzVvb 3 Min, Bj 1904, Pl 8, 2-Zi 4, Zh, flkW, Diät, Da, SR, kath, Tr Kath. Kirchengemeinde Großenlüder

**3501 Großenritte ü. Kassel**

IM Gertrudenstift, L Marie-Luise Rausch, F (05601) 3 11, Bk Krschk, PS Ffm 169 54, Vvb Bahn u. Bus, EzVvb Bhf 2 km, Bj 1964—66, Pl 68, Pflpl 20, 1-Zi 56, 2-Zi 6 u. 1-Zi 3, 2-Zi 4, M-Zi 3, Zh, flkW, Diät, Da, He, SR, ev, Tr Gertrudenstift e. V.

**6419 Grobentaft ü. Hünfeld**

CV Kath. Schwesternhaus, F (06672) 2 79, Bj 1912, Pl 4, Da, He, Tr Kath. Kirchengemeinde

**3201 Groß Förste ü. Hildesheim**

CV Schwesternstation St. Konrad, Hauptstr 53, F (05066) 4 21, Bj 1934/1956, 1-Zi 1, 2-Zi 1, 3-Zi 2, Pflabt, Ölzh, Da, Tr Mutterhaus der Vinzentinerinnen, Hildesheim

**8766 Grobheubach ü. Miltenberg**

CV St. Elisabethen-Heim, Hauptstr 18, F (09371) 22 88, PS Nbg 559 23, Bj 1886, Pl 5, Da, He, Tr Stiftung, Töchter d. Allerhl. Erlösers, Würzburg

**2831 Groß Ippener ü. Bassum**

CV Hildegardstift, Bj 1955/1964, 1-Zi 5, 2-Zi 18, 3-Zi 3, Ölzh, Pflabt, Da, He, Ewp, Tr Hildegardstift Delmenhorst e. V.



**5021 Großkönigsdorf Kr. Köln**

CV Herz-Jesu-Kloster, Klosterstr 10, F 22 95, PS Kln 1050 31, Bj 1838, Pl 54, Da, Tr Genossenschaft der Cellitinnen nach der Regel des hl. Augustinus, Köln

CV St. Elisabeth-Heim, Dechant-Hansen-Allee 16, F 34 55, PS Kln 180 15, Bj 1952, Pl 100, Pflabt, Da, He, Tr Genossenschaft der Armen Schwestern vom hl. Franziskus, Aachen

**6451 Großkrotzenburg üb. Hanau**

CV St. Vinzenzhaus, Bj 1930, Pl 6, Da, Tr Mutterhaus der Vinzenterinnen, Fulda

**4421 Groß Reken  
üb. Coesfeld (Westf)**

CV Arbeiterkolonie und Altersheim Maria-Veen, Am Kloster 6, Pl 105, Pflabt, Tr Verein für kath. Arbeiterkolonien, Westfalen, Münster

**6624 Großrosseln üb. Völklingen  
(Saar)**

CV St. Franziskushaus, Kirchplatz 3, F (06898) 72 95, Pl 13, Pflabt, Da, He, Tr Mutterhaus der Franziskanerinnen, Waldbreitbach

**2431 Grube üb. Lensahn (Ostholst)**

ÖH Kreisaltenheim Grube, Pl 39, Tr Landkreis Oldenburg (Holst)

**3505 Gudensberg üb. Kassel**

Hospital zum Hl. Geist, Altenheim

**5270 Gummersbach**

IM Ev. Altenheim, Grotenbachstr 47, L Schwester Marga Jaeger, F 20 09, Bk Deutschbank 010/0206, Vvb Bahn, Bj Planung eines neuen Heimes, Baubeginn Sommer-Herbst 1966, Diät, Da, He, SR, ev

CV St. Franziskusstift, Karlstr 9, F 25 07, Bj 1918, Pl 22, Da, Tr Kath. Kirchengemeinde St. Franziskus

**8883 Gundelfingen (Donau)**

CV Emmaus-Heim für Heimatlose, L Verw. König, F 3 52, Bk Spk, PS Mchn 369 64, Bj 1927, Pl 35, 1-Zi 15, M-Zi 2, Diät, He, SR, Ewp, Tr Verein für Heimatlose e. V.

CV Frauenheim St. Michael, Schlachteggstr 3, L Schwester Oberin Agnes Berger, F 3 56, Bk Spk, PS Mchn 369 64, Bj 1930, Pl 30, 1-Zi 30, 2-Zi 3, Zh, Diät, Da, SR, Tr Verein für Heimatlose e. V.

ÖH Städt. Spital, Sitzenberger Str 3, Bj um 1900, Pl 87, Pflpl 7, Tr Spital- u. Vereinigte Wohltätigkeitsstiftung

**6953 Gundelsheim (Württ)**

IM Heimathaus Siebenbürgen, Schloß Horneck, Römheldstr 1, F 3 73, Pl 110, Zi 85, flW, Tr „Johannes Honterus e. V.“

ÖH Städt. Krankenhaus — Abt Spital —, F 3 58, Pl 3, flW, Tr Stadt Gundelsheim

**8870 Günzburg**

ÖH Städt. Altenheim am Stadtberg, Stadtberg 15, Bj 1924, Pl 47, Tr Spital-Stiftung

ÖH Städt. Altenheim an der Krankenhausstraße, Krankenhausstr 36, Bj 1952, Pl 28, Pflpl 2, Tr Stadt Günzburg

**8820 Gunzenhausen (Mittelfr)**

ÖH Städt. Altenheim, Spitalstr 8, Bj 1351, Pl 16, Tr Hospitalstiftung



## 6095 Gustavsburg (Hess)

- IM Ev. Altenheim e. V., Wilh.-Leuschner-Str 8, L Gertrud Mortan, F (06143) 5 18 93, PS Ffm 591 26, Vvb Bahn u. Bus, EzVvb 2 Min, Bj 1930, 1963 erweitert, Pl 24, 1-Zi 24, Zh, flkwW, Diät, Da, He, SR, ev, Tr Verein Ev. Altenheim e. V.

## 4049 Gustorf Bz. Düsseldorf

- CV St. Josefs-Altenheim, Kloster-gasse 1, F (02181) 24 68, PS Kln 1060 10, Bj 1891, Pl 32, Da, He, Tr Kath. Kirchengemeinde St. Maria Himmelfahrt

## 4830 Gütersloh

- CV Antoniusheim und Marienheim, Domshof 1, Pl 3, Tr Kath. Kirchengemeinde
- CV St. Elisabeth-Hospital, Abt Altenheim, Unter den Ulmen 23, Pl 5, Tr Kath. Kirchengemeinde
- ÖH Städt. Altenheim, Kaiserstr 27, Pl 60, Da, He, Tr Stadt Gütersloh

## 5044 Gymnich üb. Lechenich

- CV St. Josefshaus, Klosterstr 40, F (02235) 54 41, PS Kln 324 35, Bj 1859, Pl 15, Da, Tr Mutterhaus der Armen Dienstmägde Jesu Christi, Dernbach

## 8092 Haag (Oberbay)

- CV Bürgerheim St. Kunigund, F 2 43, Bj 1959/60, Pl 80, Pflpl 20, Da, He, Tr Caritasverband der Erzdiözese München u. Freising
- ÖH Hospital zum Hl. Geist, Altenheim, Wasserburger Str 25, Tr Hospitalstiftung

## 5657 Haan (Rheinl)

- IM Friedensheim, Tochteranstalt der Diakonen-Anstalt Duisburg, Alten-u. Pflegeheim, Dellerstr 31, L Diakon Wilhelm Kißmann, F 2 93, Bk Stspk 272, PS Kln 502 66, Vvb Bahn u. Bus, EzVvb Bus 100 m, Bhf 1 km, Bj 1925, Pl 250, 1-Zi 51, 2-Zi 44, M-Zi 33, Zh flkwW, Pflabt, Diät, Da, He, SR, ev, Ewp, Tr Diakonen-Anstalt Duisburg, 4330 Mülheim-Ruhr-Selbeck, Fliegerstr 2
- CV St. Josef-Altenheim, Kaiserstr 12, Pl 25, Tr St. Josef-Krankenhaus

## 6730 Haardt üb. Neustadt (Weinstr)

- AWO Altenheim Haardt, Hauptstr 45, F (06321) 30 62, Pl 65, Da, He, Tr Arbeiterwohlfahrt Bezirk Pfalz e. V.

## 4791 Haaren üb. Paderborn

- CV Josefskrankenhaus-Altenheim-Emma-Rose-Stiftung, Hauptstr 43, F 90, Bj 1897, Pl 15, Da, Pflabt, Tr Stiftung

## 5238 Hachenburg (Westerw)

- IM Ev. Altenheim, Steinweg 15, F 5 67, Pl 12, Da, He, Tr Ev. Kirchengemeinde

## 6253 Hadamar

Altenheim des Psychiatrischen Krankenhauses, Hospitalstr 2

## 4231 Haffen Post Mehr üb. Wesel

- CV Marienheim, Dorfstr 58, PS Esn 105 10, Bj 1863, Pl 25, Da, He, Tr Kath. Kirchengemeinde Haffen

## 7861 Häg (Wiesental)

- CV St. Josephshaus-Altenheim, Nr. 49, F (07625) 3 32, Bj 1911, Pl 15, Pflabt, Da, He, Tr Vinzentiusverein e. V.



**2984 Hage (Ostfriesl)**

ÖH Pflegeheim „Helenstift“, Hauptstr 23, Bj um 1860, 1937/52, 1-Zi 4, 2-Zi 9, 3-Zi 3, 4-Zi 3, 5-Zi 3, 6-Zi 1, Pflabt, Ölzh, Da, He, Tr Landkreis Norden (Neubau geplant)

**5800 Hagen**

IM Altenheim Heinrich-Schaberg-Haus, Buscheystr 1a-5, Pl 60, Tr Allgem. Krankenhaus

DRK Alten- und Blindenheim, Langestr 9, L Herr Waltemath, F 2 29 76, Bk Spk 3249, Vvb Bahn u. Strassenbahn, Bj 1955, Pl 60, Zi 30, Zh, flkwW, Pflabt, Diät, Da, He, SR, Ewp, Tr DRK-Kreisverband

IM Ev. Altenheim Fliedner-Haus, Kaiserstr 31, Pl 16, Tr Ev.-luth. Kirchengemeinde

IM Ev. Altersheim Bodelschwinghaus, Kuhlestr 33, L Diakon Willi Land, F 2 21 77, PS Dtmd 267 00, Vvb Bus, EzVvb 2 Min, Bj 1930, 1950 u. 1964, Pl 82, 1-Zi 21, 2-Zi 26, M-Zi 2, Wo 41, Zh, flkwW, Pflabt, Diät, Da, He, SR, ev, Tr Ev. Kirchengemeinde

CV Haus St. Clara, Lützowstr 82-84, L Frl Annemarie Schmitz, F 2 90 21, Bk Stspk 8551, Vvb Strassenbahn u. Bus, EzVvb 300 m, Bj 1965, 1-Zi 42, Wo 20, Zh, flkwW, Diät, Da, He, SR, kath, Tr Caritasverband Hagen e. V.

CV Hedwigsheim, Bergstr 61, F 2 26 29, PS Dtmd 673 43, Bj 1947, Pl 50, Da, He, Tr Kath. Kirchengemeinde

CV St. Franziskusheim, Lützowstr 97, L Schwester Oberin M. Donata, F 2 78 40, Bk Stspk 4490, Vvb Straßenbahn u. Bus, EzVvb 200 m, Bj 1959, 1-Zi 15, 2-Zi 35, M-Zi 2, Pflabt, Zh, flkwW, Diät, Da, He, SR, kath, Tr Caritasverband Hagen e. V.

CV St. Johannes-Hospital, -Boele, Hospitalstr 10, Pl 4, Tr Kath. Kirchengemeinde

CV St. Marienheim, -Vorhalle, Feldstr 23 a, F 2 23 31, Bj 1931, Pl 26, Da, He, Tr Kath. Kirchengemeinde Liebfrauen

ÖH Städt. Altenheim, -Boele, Buschstr 50, L Ehepaar Gustav Holt-Haus, F 2 61 15 u. 6 12 75, Vvb Bahn, Straßenbahn u. Bus, EzVvb 1 Min, Bj 1953/1958, Pl 267, 1-Zi 59, 2-Zi 96, 3-Zi 4, 4-Zi 1, Zh, flkwW, Pflabt, Diät, Da, He, SR, Tr Stadt Hagen

ÖH Städt. Altenheim, -Vorhalle, Vorhaller Str 42, Pl 45, Da, He, Tr Stadt Hagen

**3071 Hagen ü. Nienburg (Weser)**

ÖH Kreisaltenheim Hagener Berg, Bj 1964, 1-Zi 7, 2-Zi 14, 3-Zi 3, Zh, Da, He, Tr Landkreis Neustadt (Rübenb)

**4501 Hagen ü. Osnabrück**

CV Altenheim St. Annastift, Natrupe Str 11, F (05401) 93 16, Bj 1906/1959, Pl 10, Pflabt, Ölzh, Da, He, Tr Kath. Kirchengemeinde

**8521 Hagenau ü. Erlangen**

CV Caritas-Altenpflegeheim, F (09133) 291, Bj 1948, Pflpl 44, Da, He, Tr Diözesan-Caritasverband Bamberg e. V.

**6101 Hahn b. Pfungstadt ü. Darmstadt**

Altenpflegeheim Merschroth, Schulstr 7, F (06157) 8 52, Bk Volksbank, Bj 1960, 1-Zi 4, 2-Zi 5, 3-Zi 3, Zh, flkwW, Diät, Da, SR, Tr Hans Merschroth

**6206 Hahn ü. Wiesbaden**

IM Altenheim „Rudolf-Gedächtnis-Haus“, Bleidenstadter Str 10, F (06128) 3 70, Tr Ev. Kirchengemeinde

ÖH Kreisaltenwohnheim, Waldstr 7, Wo 17, Tr Landkreis Untertaunus, Bad Schwalbach



**8261 Haiming** üb. Burghausen  
(Oberbay)

- CV Altenheim, Nr. 15, F (08678) 7 10, PS Mchn 439 30, Bj 1884, Pl 41, Pflabt, Da, He, Tr Stiftung Freiherr von Ow'sche Versorgungsanstalt

**4231 Haldern** (Rheinl)

- CV Marienhospital, Abt Altenheim, Isselburger Str 58, Bj 1945, Pl 12, Da, He, Tr Kath. Kirchengemeinde

**4802 Halle** (Westf)

- IM Ev. Alten- und Pflegeheim Eichen-Wehme, Am Laibach 17, Pl 56, Pflabt, Tr Heimverband der Inneren Mission e. V. im Johanneswerk e. V., Bielefeld
- IM Ev. Altenwohnheim Eichen-Wehme, Am Laibach 19-23, Pl 72, Tr Heimverband der Inneren Mission e. V. im Johanneswerk e. V., Bielefeld
- CV Marienheim, Schulstr 18, F 2 31, Bj 1951, Pl 55, Pflabt, Da, He, Tr Kath. Kirchengemeinde

**4358 Haltern** (Westf)

- CV St. Annaheim, Annaberg, F 36 65, Bj 1945, Pl 23, Da, Tr Kath. Kirchengemeinde St. Sixtus

**5894 Halver**

- ÖH Altenheim Haus Waldfrieden, Zum Halversprung 21, Pl 30, Tr Amt Halver

**4531 Halverde** Kr. Tecklenburg

- CV St. Josefshaus, F (05457) 1 81, PS Dtm 832 67, Pl 5, Pflabt, Da, Tr Kath. Kirchengemeinde

**2000 Hamburg**

- DPW Abraham Philipp Schuldt-Stiftung, -36, Hütten 8, Gschf Insp. Carl Grabow, Bk Vereinsbank 4/04830, Haspk 80/94450, Bj 1891, Wohnstift für alte Ehepaare

Adickes Stift siehe Robert Adickes Stift

Adolph und Malwine Metelmann geb. Gerber-Stiftung, p Adr Max Vieth, -11, Alter Fischmarkt 11, F 33 08 24, Bj 1918, Lage d Alten-Wo: -1, Koppel 75 u. 79

- DPW Albert Hackmann Gotteswohnungen, Altenwohnstift, -20, Schedestr 11, Kastellan: Wilhelm Raabe, F 47 96 98, Bk Vereinsbank, Vvb Straßenbahn 14, 15, 18, U-Bahn Kellinghusenstraße, EzVvb 10 Min, Bj 1907, Pl 35, Wo 27, Ofh, flkW, Tr Albert-Hackmann-Stiftung

- DPW Alida-Schmidt-Stiftung, Altenwohnungen, -39, Poßmoorweg 31/33a u. Heidberg 30/32, Verw -1, Ernst-Merck-Str 9, Zi 624, F 2 48 25/23 24, Wo 70

- DPW Alida-Schmidt-Stiftung, Rentnerwohnungen, -70, Elsa-Brandström-Str 21/25, Verw -1, Ernst-Merck-Str 9, Zi 624, F 2 48 25 / 23 24, Wo 80, für Ehepaare 37 (aus sozial gefährdeten Verhältnissen stammend)

- DPW Alida-Schmidt-Stiftung, Schwerbeschädigten Rentnerwohnheim, -26, Bürgerweide 21, Verw -1, Ernst-Merck-Str 9, Zi 624, F 2 48 25/23 24, 1-Zi-Wo 53

- DPW Altendank, Stiftung der Neuen Sparcasse von 1864, -65, Hinsbleek 10, L Marianne Mette, F 5 26 07 11, Bk Neue Sparcasse von 1864 1/26870, Vvb Bus, EzVvb 5 Min, Bj 1963/64, Einzel-Wo 96, Ehepaar-Wo 39, Zh, Kochnische, Bad, WC, Da, He, SR



- DPW Altenfürsorge-Verein St. Johannis e. V., -13, Bei St. Johannis 10, L Gerlinde Felsmann, F 44 51 43, Bk Deutschbank, Pl 70
- IM Altenheim Ansharhöhe, -20, Tarpnbeckstr 107, F 47 44 67/68, Büro: -20, Lokstedter Weg 102, Tr Ansharwerk d. Ev.-luth. Kirche zu St. Anshar in Hamburg 36, Ansharplatz
- ÖH Altenheim Bahrenfeld, -54, Holstenkamp 119, F 89 57 57, Pflpl 612
- ÖH Altenheim Bergstedt, -69, Bergstedter Chaussee 203, F 6 04 91 00
- IM Altenheim der Alsterdorfer Anstalten, -66, Poppenbütteler Chaussee 23, L Ilse Kesselhut, F 6 05 25 45, PS Hmb 33 69, Vvb Bus, Pl 17, 1-Zi 5, 2-Zi 6, Zh, Diät, Da, SR, ev, Tr Alsterdorfer Anstalten, 2000 Hamburg 39, Alsterdorferstr 440
- IM Altenheim der Ernst und Claere Jung Stiftung, -Othmarschen, Reventlowstr, (im Bau, Fertigstellung Ende 1967) Pl 350, Pflabt, 1-Zi, 2-Zi mit sep. WC u. teilw. mit Bad, SR
- IM Altenheim der Ev.-luth. Bugenhagenegemeinde zu Gr. Flottbek, -52, Osdorfer Landstr 28, L Oberin Herta Junkereit, F 82 07 51, Bk Neuspk 43/40840, Bj 1958, Pl 65, Pflpl 25, Tr Ev.-luth. Bugenhagenegemeinde zu Gr. Flottbek
- DPW Altenheim der Handwerkskammer, -63, Eschenweg/Niedernstegen/Ratsmühlendamm, Vorst Handwerkskammer Hamburg, -36, -Holstenwall 12, F 35 17 51, App. 30, Bk Hmb Bk v 1861 Nr. 22 100
- DPW Altenheim der Heilsarmee für Frauen, -13, Harvestehuder Weg 105, L Majorin Ursula Büttner, F 45 39 68, PS Hmb 333 77
- IM Altenheim der Inneren Mission, -1, Rautenbergstr 11, L Diakon H. Strack, F 24 62 53, PS Hmb 745 26, Tr Landeskirchliches Amt für Gemeindedienst, -11, Katharinenkirchhof
- IM Altenheim der St. Gertrud-Gemeindepflege, -22, Schubertstr 16, L Oberschwester Heinke Malz, F 23 57 86, Pl 80, Tr Stiftung St. Gertrud-Gemeindepflege Hamburg
- IM Altenheim der Sophie-Döhner-Hube-Stiftung, -26, Quellenweg 1, Vorst Pastor Ernst Dietze
- IM Altenheim der Sophie-Döhner-Hube-Stiftung, -26, Wurmsweg 4, Vorst Pastor Ernst Dietze
- DPW Altenheim des Elisabeth-Krankenhaus e. V., -6, Kl. Schäferkamp 56, F 44 33 33, Bk Commerzbank Depka 5, Tr Elisabeth-Krankenhaus e. V. (Freimaurer-Krankenhaus), -6, Kl. Schäferkamp 43
- IM Altenheim Elim, -20, Frickestr 22, L Oberschwester Minna Schomburg, F 47 54 05, Bk Spk v 1827 11/20104, PS Hmb 735 76, Vvb Straßenbahn, EzVvb 200 m, Bj 1893, Pl 60, 1-Zi 16, 2-Zi 9, 3-Zi 7, 5-Zi 1, Zh flW, Diät, Da, SR, evfreikirchl, Tr Stiftung Diakonissenhaus Elim
- IM Altenheim für Damen, Haus Emmaus I, -20, Lokstedter Weg 102, L Schwester Ida Sczaluck, Pl 40, Tr Ansharwerk der Ev.-luth. Kirche zu St. Anshar in Hamburg
- IM Altenheim für Damen und Herren, Emmaus II, -20, Lokstedter Weg 102, L Schwester Gertrud Cordes, Pl 15, Tr Ansharwerk der ev.-luth. Kirche zu St. Anshar in Hamburg
- ÖH Altenheim Gr. Borstel, -61, Borsteler Chaussee 301, L Gerda Eggers, F 47 11 76 50, PS Hmb 11 48, Vvb Bus 154, EzVvb 5 Min, Bj Pflegeheim 1958, Wohnheim 1929, Pflpl 250, Wo 565, Pflegeheim 3-Zi, 6-Zi, Wohnheim 1-Zi, 2-Zi, Zh, flkwW, SR, Tr Arbeits-u. Sozialbehörde der Hansestadt
- VPA Altenheim Haus Margaretenhof Walter Garlin, -69, Wohlendorfer Damm 156, F 6 04 87 42



- VPA Altenheim „Höltigbaum“ Max u. Grete Adalbert, -70, Warnemünder Weg 19, F 67 51 71; -73, Sieker Landstr 119, F 67 57 34, Pl 56
- ÖH Altenheim Kirchwerder, 2052 -Kirchwerder, Kirchenheerweg 103, F 72 93, Pflpl 35
- IM Altenheim Marie-Kroos-Stift, 2100 -90, Ehestorferweg 148, L Oberschwester Selma Dörgeloh, F 7 90 51 10, Büro 7 90 53 80, Bk Dresdner Bank, PS Hmb 1874 00, Vvb Bus, EzVvb 5 Min, Bj 1954, Pl 72, 1-Zi 46, 2-Zi 7, Ehepaar-Wo 6, Zh flkW, Diät, Da, He, SR, ev, Tr Marie-Kroos-Stiftung
- IM Altenheim Max-Glage-Haus, -20, Lokstedter Weg 102, Pl 43, Da, Tr Anscharwerk der ev.-luth. Kirche zu St. Anschar
- IM Altenheim mit Wohn- und Pflege- teil der ev.-luth. Kirchengemeinde Ansgar, -62, Reekamp 49, F 5 20 59 31, Tr Kirchengemeinde Ansgar-Langenhorn
- IM Altenheim St. Markus, -20, Gärt- nerstr 64, L Diakon Erich Schol- ten, F 49 53 44, Bk Spk v 1827 1/28090, Bj 1962, Zh, flkW, Da, He, SR, ev, Tr Kirchengemeinde St. Markus
- IM Altenheim Sunem, -22, Grill- parzerstr 5, F 23 28 71, PS Hmb 735 76, Pl 11, Pflabt, Tr Diako- nissenhaus Elim
- IM Altenhof der Deutschen ev. refor- mierten Gemeinde, -22, Winter- huderweg 98—106, L Horst Rohde, F 23 58 39, Vvb Straßenbahn, Bj 1886 u. 1956, Pl 120, Wo 98, Ehe- paar-Wo 9, Ofh u. Zh, Da, He, SR, ev-ref, Ewp, Tr Diakonie der deutschen ev. reformierten Ge- meinde
- ÖH Altenpflegeheim Alsterberg, -63, Sengelmannstr 107, F 59 10 51, Pl 960, Tr Arbeits- und Sozialbe- hörde
- ÖH Altenpflegeheim Heimfeld, 2100 -90, An der Rennkoppel 1, F 77 11 51, Pflpl 1137, Tr Arbeits- und Sozialbehörde
- ÖH Altenpflegeheim Lokstedt, -54, Lohkoppelweg 42, Pflpl 415, Tr Arbeits- und Sozialbehörde
- Alten- und Pflegeheim Clara Ditt- mer, -61, Moorflagen 23
- IM Alten- u. Pflegeheim des Rauhen Hauses, -34, Beim Rauhen Hause 21, L Propst Prehn, F 6 51 41 61, PS Hmb 1169 80, Vvb Straßen- bahn, EzVvb 800 m, Bj 1951, Pl 60, 1-Zi 58, 2-Zi 1, Zh, flkW, Diät, Da, He, SR, Tr Stiftung Rauhes Haus
- AWO Altenwohnheim der Arbeiter- wohlfahrt, -67, Waldreiterring 25, F 45 71 51 / 52, 1-Zi-Wo 48, Tr Ar- beiterwohlfahrt Bezirk Hamburg
- ÖH Altenwohnungen Averhoffstraße, -22, Averhoffstr 1, Wo 295 (davon 223 f Ehepaare)
- ÖH Altenwohnungen Horn, -34, O'S- waldstr/Hertogestr/Dunkersweg/ Beim Rauhen Hause, Wo 233
- ÖH Altenwohnungen Osterkamp, -70, Osterkamp 14/Mittelkamp 36, Wo 70
- ÖH Altenwohnungen Sülldorf, -55, Iserbrooker Weg/Op'n Hainholt, Wo 103
- VPA Altersprivatpension, -61, Garsted- ter Weg 255, L Elisabeth Stall- baum, F 5 51 20 26, Vvb Bus, Bj 1900, Pl 12, Zi 10, Zh, flkW, Pflabt, Diät, Da, He, Ewp
- IM Alters- u. Pflegeheim „Tabea“, -50, Mistralstr 7, L Schwester Elisa- beth Dörksen u. Schwester Lyddi Prause, F 43 06 44, PS Hmb 36 24, Vvb S-Bahn u. Straßenbahn, EzVvb 5—10 Min, Bj 1949 u. 1955, Haus 7a: 1-Zi 27, 2-Zi 2, Zh, Haus 7: 1-Zi 7, 2-Zi 2, 3-Zi 2, Zh, flkW, Diät, Da, He, SR, ev-frei- kirchl, Ewp, Tr Diakonissenhaus Tabea e. V.



- CV Alters- und Pflegeheim Theresienheim, -50, Dohrnweg 8, F 4 39 41 05, PS Hmb 1974 13, Pl 70, Pflabt, Da, He, ev, kath, Tr Kath. Pfarramt St. Theresien
- ÖH Altonaer Stift, -50, Bernstorffstr 145, Wo 131 (davon 54 f Ehepaare)
- DPW Anna-Büding-Testament, -13, Feldbrunnenstr 19, Vorst Kuno Asschenfeldt, Lage des Stiftes: -39, Greflingerstr 5, Bj 1535, Wo, Da, ev  
Armenhaus zu Kalkhorst, Freiherr Thomson von Biel'sche Stiftung, Bj 1909, Pl 3, p. Adr Dr. h. c. Alfred Toepfer, -1, Ferdinandstr 6
- DPW Arnesen-Stift, -13, Bundesstr 52, Heim für Witwen von Seefahrern, Vorst Architekt Karl Sterra, Hamburg 93, Rotenhäuser Werten 14 u. Rudolf Böhm, Hamburg 36, Neuer Wall 73/75
- IM August-Heerlein-Stift, -1, Koppel 17, L Marie Schmidt, F 24 58 13, Bk Deutschbank, Wo
- IM Auguste-Viktoria-Stiftung e. V., -50, Elbchaussee 88, L Diakonisse Elfriede Bleibaum, F 38 44 18, PS Hmb 1069 07, Vvb Bus u. S-Bahn, EzVvb 5 Min, Bj etwa 1890, Pl 51, 1-Zi 15, 2-Zi 3, 4-Zi 8, Zh, flkW, Diät, Da, ev, Tr Auguste-Viktoria-Stiftung e. V.
- IM Augusten-Stift der Ev.-luth. Diakonissenanstalt „Alten Eichen“, -50, Hospitalstr 40, L Irma Hohmann, F 38 85 50, Pl 14, Tr Ev.-luth. Diakonissenanstalt „Alten Eichen“, -54, Wördemannsweg 19/29
- DRK Bade'sche Stiftung von Anno 1489 und 1844, -34, Hermannsthal 5 u. 5a, F 6 51 80 14, Bk Neuspk, Wo 51
- DPW Betty-Stift, -50, Philosophenweg 29, F 38 30 52, Bk Haspk, Wo f Da  
Beyling wohltätige Stiftung siehe Familie Beyling wohltätige Stiftung
- IM Bodemann-Heim, 2103 -95, Kirchenaufendeich 35, L Annemarie Doepke, F 84 68 32, Bk Haspk 19/21782, Bj 1956, Pl 55, Da, He, Tr Ev.-luth. Kirchengemeinde Finckenwerder
- DPW Bürgermeister Joachim von Kampe und Nicolaus van dem Wouver Gotteswohnungen, p. A. Theodor Rapp, -20, Husumer Str 5 II, F 47 54 23, Bk Deutschbank Eppendorf, Lage der Wohnungen: -20, Schedestr 24, Haus A—F, 1-Zi—Wo 48, 2-Zi—Wo 21
- IM Carl-Ninck-Haus, Alten- und Pflegeheim für Damen, -20, Lokstedter Weg 102, Pl 23, Pflpl 25, Tr Anscharwerk der Ev.-luth. Kirche zu St. Anschar in Hamburg  
Carstens-Gedächtnis-Stiftung siehe Wilhelm Carstens-Gedächtnis-Stiftung  
Christian-Koch-Gedächtnis-Heim, Wohn- und Altenheim, -57, Bollweg 26, Tr Wohn- und Altersheim-Stiftung des Vereins Hamburgischer Staatsbeamter r. V., -36, ABC-Str 35, F 34 09 42  
Dähn-Stiftung siehe Wilhelm Dähn-Stiftung
- IM Die Grove-Stiftung, -22, Osterbekstr 78—82, F 34 02 55, Vorst Horst Neumann, -21, Richterstr 15, Wo
- DRK Dirck Koster-Testament, -57, Bollweg 12, L Lieselotte Rumpf, F 57 96 17, Bk Vereinsbank 2/10674, PS Hmb 1838 02, Vvb S-Bahn, EzVvb 5 Min, Bj 1958, Pl 104, Zh, flkW, Da, Tr Stiftung
- VPA Einars, M., Altenpension, -20, Eppendorfer Landstr 15, L Margarete Einars, F 46 28 32, Vvb Hoch- u. Straßenbahn, Bus, EzVvb 1 Min, Pl 8, 1-Zi 4, 2-Zi 2, Ölth, flkW, Schonkost, Da, He, ev
- IM Elise-Averdieck-Heim, Alten- und Pflegeheim, -26, Hammer Berg 16, L Diakonisse Frieda Peters, F 21 44 91, Tr Landeskirchliches Amt für Gemeindedienst, -11, Katharinenkirchhof



- S Emilienstift, Alten- und Siechenheim für Damen, -20, Lokstedter Weg 102, L Schwester Gertrud Töner, Pl 60, Da
- IM Ernst-Reinke-Haus, Ev. Altenheim Veddel, -28, Am Gleise 7, L Gertrud Behrens, F 78 61 58, Bk Haspk 2/2170-5, Bj 1958, Pl 67 (davon Pflpl 19), Tr Ev.-luth. Kirchengemeinde, Hamburg 28, Wilhelmsburger Str 73
- IM Evangelisches Altenheim Martha Stiftung, -73, Am Ohlendorffturm 20, L Karlheinz Franke, F 67 18 34, Bk Neue Spk v 1864 17/42220, Vvb Schnellbus, Bj 1956, Pl 100, Zh, flkW, Pflabt, Diät, Da, He, SR, ev. Ewp, Tr Martha-Stiftung
- Familie Beyling wohlthätige Stiftung, -13, Innocentiast 17, Bk Deutschbank 50/00567, Lage der Wohnstifte: -20, Schedestr 13/17
- IM Gast- und Krankenhaus, Abt Altenheim, -65, Hinsbleek 12, L Frau von Storch, F 5 26 68 00, PS Hmb 423 86, Bj vor 1248, Pl 100
- DPW Geschwister Hinrich und Helene Meyer-Stiftung, -52, Bernadottestr 67, gegr 1907, Wo
- Grove-Stiftung siehe Die Grove-Stiftung
- Hackmann Gotteswohnungen siehe Albert Hackmann Gotteswohnungen
- Hamburger Blindenanstalten, Abt Altenwohnheim, -1, Wismarer Str 4, F 24 66 87, 24 71 00, Bj 1830, Wo
- DPW Hartwig Hesse's Witwen-Stift (St. Georger Witwenstift von 1826), -1, Alexanderstr 27, F 24 75 10 u. 24 91 65, Bk Haspk 14/386, Lage der Stiftswohnungen: -1, Alexanderstr 25/29, -1, Stiftstr 55, Wo 90
- CV Haus St. Klara, 2050 -80, Reinbeker Weg 50, F 71 28 75, Bj 1933, Pl 50, Da, He, Tr Verein Kurhaus e. V.
- VPA Haus Wittenbergen, -56, Rissener Ufer 15, L Elisabeth Schulz & Söhne, F 81 23 25, Bk Commerzbank 16/17638, PS Hmb 745 02, Vvb S-Bahn u. Schnellbus, EzVvb etwa 12 Min, Bj 1959/60, Pl 40, 1-Zi 32, 2-Zi 4, Zh, flkW, Waschraum, WC, Diät, Da, He
- DRK Heim für Alleinstehende und Hilfsbedürftige e. V., -13, Bundesstr 12, L Frau Ch. Rose, F 44 67 85, PS Hmb 2040 77, Bj 1932
- ÖH Heim Holtenklinik, 2050 -80, Rothenhauschausee 100, F 71 28 16, Pflpl 56
- DPW Heine'sches Wohnstift, -36, Holstenwall 18, Hausverw Frau E. Krause, F 31 26 79, Bk Vereinsbank, Haspk
- DPW Heinrich Schmilinsky-Stiftung, -55, Frahmstr 22, F 86 51 08, Bk Vereinsbank Abt Blankenese 202 561, PS Hmb 247 80, 1-Zi-Wo 30, Da, ev
- IM Heinrich-Sengelmann-Haus, Alten- und Pflegeheim der Inneren Mission, -1, Stiftstr 50, L Diakon Hans Strack, F 24 24 94, PS Hmb 745 26, Bj 1956, Pl 74 (davon Pflpl 20), Tr Landeskirchliches Amt für Gemeindedienst, -11, Katharinenkirchhof
- DPW Heinrich und Caroline Köster Testament-Stiftung, Altenheim, -33, Habichtstr 35 „Haus Köster“, F 61 78 81, Bk Haspk 80/48266, PS Hmb 442 71
- Helft's-Stift, -50, Kielkamp 25, Bk Neuspk, Gschf H. Hinrich, -50, Schnackenburgsallee 8, Wo
- IM Hermann- und Lilly-Schilling-Stift, -55, Isfeldstr 16, L Hildegard Sopp, F 86 55 10, Bk Neuspk 19/41889, Pl 84, Da, He, Tr Hermann- u. Lilly-Schilling-Stiftung
- DPW Hesse-Diederichsen-Heim, -33, Lämmersieth 75, L Oberschwester Ursula Grohmann, F 6 91 66 31/33, Bk Haspk 33/21502, Neuspk 7/44094, Vvb S u. U-Bahn, EzVvb



- 500 m, Bj 1962, Pl 147, App 12, 1-Zi 4, 2-Zi 39, 3-Zi 7, 4-Zi 8, Diät, Zh, flkW, SR, Tr Stiftung Pflegeheim Hamburgischer Wohnstifte
- Hesse's Witwen-Stift siehe Hartwits Hesse's Witwen-Stift
- Hieronymus Vogeler Gotteswohnungen, -1, Böckmannstr 47, F 77 32 29, Bk Dresdbank, Haspk, Wo 6
- S Hiob-Hospital, Altenheim, -26, Bürgerweide 25, F 25 34 33, Bk Vereinsbank, Da
- IM Hospital zum Heiligen Geist und Marien-Magdalenen-Kloster, -65, Emekesweg 36, F 5 36 19 36, Bk Vereinsbank Hohenfelde 35/02036, Hospital zum Heiligen Geist: Aufnahme u. lebenslängl. Verpflegung v. minderbemittelten, bedürftigen alten Personen, Da, He; Marien-Magdalenen-Kloster: Gewährung v. Wohnungen an bedürftige Personen, Da, He, Pl 560
- J. H. Schumacher Jubiläums-Stiftung der Hamburger Schlachter-Innung, -39, Heiltholtkamp 6/8, F 43 30 42/43, Gschf Walter Hagen, -6, Marktstr 57, Bk Dresdbank, Wo
- IM Joachimstal Alten- und Pflegeheim, 2050 -80, Holtenklinkerstr 67, F 7 38 41 36, Bk Haspk 97/24618, Pl 16, Da
- IM Johann Heinrich Schröders, mildtätige Stiftung, -13, Schröderstiftstr 34, F 44 68 76, Bk Bkh H. J. Merck & Co, gegr 1850, Wohnstift, Wo 350
- IM Johann Koop (Koop) Testament Gotteswohnungen, -20, Frickestr 20, F 48 87 38, Gesuche an: Eduard Pietzcker, -57, Schnackenburgsallee 55, F 54 56 84, Wo, Da
- Jüdisches Altenheim, -6, Schäferkampsallee 27, Gschf Günter Singer, F 44 09 44 / 46 u. 45 61 12
- DPW Julius und Betty Rée-Stift (milde Stiftung), -20, Schedestr 27—39, F 47 54 70, Bk Haspk 34/21054, Bj 1912, Wo 62
- DPW Keitelstiftung in Hamburg, Dr. Rudolf Fett, -13, Schlüterstr 6, F 45 75 55, Bk Haspk 80/36 899, Wo
- Kellinghusen's Gotteshof, -34, Washingtonallee 77, L Horst Kellinghusen, F 6 51 82 22, Bk Neuspk 76/40022, Vvb U-Bahn Vierbergen (im Bau), EzVvb 2 Min, Bj 1957/58, Wo 95, Zh, flkW, Kochnische, SR (LAG-Schein notwendig), Da, Ehepaare üb. 65 J
- IM Dr. Carl Kellinghusen-Heim, 2050 -80, Wentorfer Str 52, L Diakonieschwester Doris Danielson, F 71 37 67, Bk Neue Spk v 1864 34/41862, Vvb S-Bahn, EzVvb 15 Min, Bj 1938, Pl 24, 1-Zi 24, Zh, flkW, Leerzimmer, Diät, Da, He, SR, ev, Tr Ev. luth. Kirchengemeinde St. Petri u. Pauli in Bergedorf
- IM Kloster St. Johannis, -20, Heilwigstr 158—162, (Büro) F 47 78 02, Tr Stiftung zur Unterhaltung von Altenheimen
- VPA Koch-Bergemann, Gertrud u. Johanna, -73, Oldenfelder Str 24, F 67 52 11, Pl 10, Da
- Koop Testament siehe Johann Koop Testament Gotteswohnungen
- Köster Testament-Stiftung siehe Heinrich und Caroline Köster Testament-Stiftung
- ÖH Krameramtswohnungen, -11, Krayenkamp 10—11, Wo 18 (davon 7 Ehepaar-Wo)
- DPW Lankenau-Stiftung, -50, Bleickenallee 34, Vorst-Vors Walter Körner, Amtsrat, -56, Achter de Höf 11 b, F 81 27 40, Bk Haspk 68/27109, Vvb Straßenbahn, EzVvb 3 Min, Bj 1911/1912, 1-Zi-Wo 26, 2-Zi 20 mit Küche u. Diele, Ofh, SR, aufgen. werden Ehepaare u. Alleinstehende aus dem Handwerker- u. Arbeiterstande



- DPW Leja-Stiftung, -52, Grottenstr 9, Schriftführerin Erna Goldschmidt, Bk Vereinsbank, gegr 1867, Lage des Altenwohnstiftes: -50, Thadenstr 120—122, Wo 103, Ehepaare, Da
- VPA Lydiaheim, -39, Gellertstr 22, L Ingeborg Hertz, F 27 20 79, PS Hmb 2447 62, Vvb Straßenbahn, EzVvb 5 Min, Bj 1910, Pl 17, 1-Zi 17, Zh, fW, Diät, Da, He
- DPW Mathildenstift, -20, Tarpembekstr 33, F 47 62 26, Bk Vereinsbank, Wo
- IM Matthias-Claudius-Heim, -70, Kedenburgstr 10 f-h, L Diakon Wilhelm Troll, F 6 93 40 46, Bk Haspk 61/15604 „Kirchenkasse Wandsbek“, Vvb Bus, EzVvb 500 m, Bj 1959, Pl 183, 1-Zi 53, 2-Zi 57, M-Zi 4, Zh, fkw, Da, He, SR, Pflabt, ev, Tr Ev.-luth. Kirchengemeindeverband Wandsbek
- DPW Matthias-Stift, -22, Hinrichsenstr 5, Vorst Dr. Ludwig Marr, -22, Mühlendamm 20, F 26 71 75, Bk Deutschbank, Wo f Da
- Maurien-Stiftung, J. H. W., -33, Osterbekweg 4—5, Wohnstift f. bedürftige ehemalige Arbeiter u. Angestellte der New York-Hamburger Gummi-Waaren-Compagnie
- VPA Mennicke-Vogel, Ottilie, -39, Sierichstr 72, F 27 64 04, Pl 16
- Metelmann-Stiftung siehe Adolph und Malwine Metelmann geb. Gerber-Stiftung
- IM Mietwohnhaus für Rentner der ev.-ref. Gemeinde Hamburg-Altona, -52, Bernadottestr 124, F 38 43 88, Wo, Tr Kirchengemeinde Altona, Palmaille 37, F 38 04 67
- DPW Mika-Rothfos-Heim, -57, Vogt-Kölln-Str 155, F 54 88 50, Bk Deutschbank 06/08711, Wo, Da, He
- VPA Mischel, Wilhelm, Private Alterspension, -70, Gehölzweg 20, L Wilhelm Mischel, F 68 19 46 u. 68 66 30, Bk Spk 1827, Vvb U-Bahn, Bus u. Vorortsbahn, EzVvb 5 Min, Bj 1912/1963, Pl 24, 1-Zi 8, 2-Zi 7, M-Zi 1, Zh, fkwW, Telefon, Pflabt, Diät, Da, He
- DPW Molkenbuhrsche Stiftung für alte weibliche Dienstboten, -50, Bärnerstr 12, Vorst Horst Völcker, p A Sozialgericht Hamburg, Kaiser-Wilhelm-Str 100, Wo f alte weibl. Dienstboten
- IM Moraht-Stiftung Altenwohnstift, -34, Vierbergen 25, Vorst-Vors Pastor H.-J. Dubbels, F 6 51 56 33, Bk Neuspk 76/10116, Vvb U-Bahn, EzVvb 1 Min, Bj 1957, Wo 83, Zh, fW, Da, He, SR, ev, Tr Stiftung
- S Morewoodstiftung, -70, Böhmestr 20, Gschf Wilhelm Rohrer, -70, Rauchstr 89, F 68 70 25, Bk Haspk 61/10555, Vvb Bus, EzVvb 10 Min, Bj etwa 1860, Pl 8, 1/2 Zi-Wo m. Küche, Zh, fkw, SR, Da, Tr Morewoodstiftung (Neubau von 36 Wo u. 1 Verwalterwohnung geplant)
- Ninck-Haus siehe Carl Ninck-Haus
- IM von Nyegaard-Stiftung Alten-Wohnstift, -50, Allee 157/59, F 38 70 75, Bk Haspk 68/32455, Vvb Bus, S-Bahn, Straßenbahn, EzVvb 1 Min, Bj 1900, 1-Zi 120, Leerzi, Da, SR
- IM Oberalten Johann Carl Jacobystift, -39, Beim Jacobystift 6, F 51 67 17, Bj 1869, Pl 23, Wo f Da
- CV Paulus-Haus, -55, Schenefelder Landstr 3, F 86 22 57, PS Hmb 720 43, Bj 1925, Pl 12, Da, Tr Kath. Kirchengemeinde
- VPA Pension Blohm, Inh. Gerhard Juncke, 2104 -92, Falkenbergsweg 1—3, F 76 83 81, PS Hmb 744 76, Vvb Bus u. S-Bahn, EzVvb 1 Min bzw 7 Min, Bj 1964, Pl 60, App 40, Wohnzi mit Loggia u. Telefon, Waschraum m. WC, fkwW, Einbauschränke, Ölzh, Lift, Diät, Da, He, SR, Ewp



- Pension Elisabeth Decker, -70, Okta-  
viostr 30/30a, L Elisabeth Decker,  
F 68 84 24, Bk Haspa 61/18400,  
Vvb U-Bahn, S-Bahn u. Bus,  
EzVvb etwa 5—10 Min, Bj etwa  
1930—1935, Pl 23, 1-Zi 19, 2-Zi 2,  
1 Pflegezi, Zh, flkW, Diät, Da,  
He, SR
- VPA Pension Jaene, -66, Lottbeker  
Weg 82, L Emma Jaene geb. Ufer,  
F 6 05 13 10, Bk Commerzbank  
48/02773, Vvb U-Bahn Volksdorf,  
EzVvb 12 Min, Bj 1933, Pl 14, 1-Zi  
10, 2-Zi 2, Zh, flkW, Diät, Da, He
- ÖH Pflegeheim Holstenhof, -70, Schiff-  
becker Weg 283, F 68 29 71, Pflpl  
836, Tr Arbeits- und Sozialbe-  
hörde (angeschl. Pflegeheim Jen-  
feld-Oejenhof, -70, Deelwisch-  
redder 37, F 62 60 50)
- ÖH Pflegeheim Oberaltenallee, -22,  
Oberaltenallee 60, Pflpl 839
- ÖH Pflegeheim Wandsbek Marienthal,  
-70, Am Husarendenkmal 16, F  
68 29 71, Vvb U-Bahn, EzVvb 10  
Min, Bj 1890/1950, Pl 552, Zi 80,  
Zh, SR, Diät, Da, He, Tr Arbeits-  
und Sozialbehörde
- ÖH Pflege- und Versorgungsheim  
Farmen, -72, August-Krogmann-  
Str 100, F 64 34 51/45, Pflpl 934,  
Tr Arbeits- und Sozialbehörde
- Privatalterspension Lindenburger,  
-52, Beseler Str 2a, F 89 62 90
- VPA Privat-Alterspension, 2100 -90,  
Eißendorfer Pferdeweg 48, L In-  
grid Tlock, Meckelfeld, F 7 90 69 44,  
Bk Bankwirt 70326, EzVvb 3 Min,  
Bj 1933, Pl 30, 1-Zi 3, 2-Zi 6, M-  
Zi 4, Zh, flkW, Da, He, SR, Ewp
- VPA Privatalterspension Gerda Har-  
storff, -52, Parkstr 35, L Gerda  
Harstorff, F 82 57 89, Bk Vereins-  
bank, Vvb Straßenbahn 7, S-Bahn,  
Bj 1912/13, Pl 6, 1-Zi 6, Zh, flkW,  
Pflabt, Diät, Da, He
- VPA Private Alterspension Haus Ma-  
rienthal, -70, Schatzmeisterstr 10,  
L Willy Scheel, F 68 05 53/54, Bk  
Spk v 1827 61/36949, Vvb U-Bahn,  
EzVvb 2 Min, Bj 1908, Pl 40, 1-Zi  
20, 2-Zi 5, 3-Zi 2, 4-Zi 1, Zh,  
flkW, Telefon, Sprechanlage,  
Diät, Da, He, SR, Ewp
- Rée-Stift siehe Julius und Betty  
Rée-Stift
- IM Reincke-Gedächtnis-Haus, -50,  
Bernadottestr 41, L Schwester  
Thea Lange, F 38 60 25, Tr Ev-  
luth. Diakonissenansalt „Alten  
Eichen“, Hamburg 54, Wörde-  
mannsweg 19/29
- Rentnerheim Fiefstücken e. V.,  
-39, Fiefstücken 8—10, F 51 66 75,  
Lage: -39, Fiefstücken 8—10, Wo  
477, Carl-Cohn-Str/Krochmann-  
str 84/88, Wo 36 Verw Frau Hoff-  
mann
- ÖH Rentzelstift, -13, Rentzelstr 34,  
Ehepaar-Wo 76, Tr Arbeits- und  
Sozialbehörde
- DPW Robert Adickes Stift, -26, Bürger-  
weide 27, F 25 43 23, Bk Haspk,  
Wo, Da, He, ev
- IM Rumond-Walther-Haus Alten-  
heim, -50, Klopstockplatz 4, L  
Christa Jobst, F 39 48 41 u.  
39 40 43, Tr Christianskirchenge-  
meinde Hamburg-Ottensen
- CV St. Bernard Altenheim, -1, Dan-  
ziger Str 52b, F 24 79 42, Bj 1954/  
55, Pl 59, Da, He, Tr Verband der  
Kath. Gemeinden
- ÖH St. Georgshospital, -1, St. Georgs-  
kirchhof 15—17, Wo 101, Tr Ar-  
beits- und Sozialbehörde
- St. Gertrud-Stift, -26, Bürger-  
weide 41/43, Bj 1454, Wiederauf-  
bau 1948, Wo, Da, ev
- CV St. Josefsstift, Altenheim, -20,  
Martinistr 42, F 47 55 34, Bj 1877,  
Pl 48, Pflabt, Da, Tr Kath. Kir-  
chengemeinde
- CV St. Marien Altenheim, -73, Olden-  
felderstr 27, F 67 10 05, PS Hmb  
686 86, Bj 1951, Pl 52, Pflpl 8, Da,  
He, Tr Kath. Kirchengemeinde



- CV St. Vinzenzhaus, 2100 -90, Reeseberg 8, F 77 27 72, PS Hmb 84 63, Bj 1912, Pl 30, Da, Tr Kongregation der Barmh. Schwestern vom Hl. Vinzenz von Paul, Hildesheim
- Schilling-Stift siehe Hermann- u. Lilly-Schilling-Stift
- Schmidt-Stiftung siehe Alida-Schmidt-Stiftung
- Schmilinsky-Stiftung siehe Heinrich Schmilinsky-Stiftung
- Schröders mildthätige Stiftung siehe Johann Heinrich Schröders mildthätige Stiftung
- Schuldt-Stiftung siehe Abraham Philipp Schuldt-Stiftung
- Schumacher Jubiläums-Stiftung siehe J.H. Schumacher Jubiläums-Stiftung
- IM Seefahrer-Altenheim, -11, Karpfangerstr 9, L Carl Drewitz, F 34 66 08, Bk Vereinsbank, Bj 1953, Pl 83, 1-Zi 38, 2-Zi 21, 3-Zi 1, fkwW, möbliert, He, SR
- DPW Senator Erich Soltow Stiftung, -20, Schedestr 6, F 47 64 47, Bk Haspk 7/27321, Lage der Wohnstifte: Schedestr 6, Braamkamp 34; 36, Beim Jakobistift 11, Braamkamp 38, 40, 42, 44; Krochmannstr 47, Beim Jacobystift 8, Breitenfelder Str 33, Da
- DPW Sophie-Laeisz-Stift, -6, Laeisz-Str 6-8, Verw Christine von Mitzlaff-Laeisz, F 36 22 81, Wo, Tr Sophie Laeisz-Stiftung, -11, Trostbrücke 1
- VPA „Steinbach-Haus“ Hildegard Dawert, -70, Oktaviostr 59, F 68 54 78, Pl 42
- S Stift Barmbek, -33, Marianne-Wolff-Weg 2-6, Bj 1964, Zh, 1-Zi-Wo 84, 2-Zi-Wo 14, Da, Tr Daniel Schutte-Stiftung, -1, Ferdinandstr 63
- S Stift Eppendorf, -20, Tarpenbekstr 31, Bj 1908, Zh, 1-Zi-Wo 10, 2-Zi-Wo 43, Da, Tr Daniel Schutte-Stiftung, -1, Ferdinandstr 63
- S Stift Langenhorn, -62, Höpen 11, Bj 1929, Zh, 1-Zi-Wo 13, 2-Zi-Wo 22, Da, Tr Daniel-Schutte-Stiftung, -1, Ferdinandstr 63
- DPW Stiftung Anna Buring Testament, -39, Grefflingerstr 5, L Turlach, F 48 54 62 (unter Elisabeth Gebers), Bk Vereinsbank 1/05437, Vvb U-Bahn Sierichstr, EzVvb 200 m, Bj 1915, 2-Zi-Wo 21, Da
- IM Stiftung „Casse der Stücke von Achten“, Alten- und Pflegeheim für Seefahrer, -52, Bernadottestr 140, F 39 42 22, Bj (gegr) 1420, Bk Neuspk 86/40955, Tr Stiftung „Casse der Stücke von Achten“
- DWP Stiftung „Sarlingheim“, -50, von-Hutten-Str 29, Vorst Pastor H. Lützen, -50, Lutherhöhe 24, F 89 26 82, Bk Neuspk 44/10247, 1-Zi-Wo, 2-Zi-Wo, Ehepaare, Da
- Stiftung „Seefahrtsdank“ Hamburg, -50, Palmaille 29, F 38 44 61, Bk Haspk 69/20375, Unterhaltung eines Altenheimes für bedürftige Kapitäne u. Schiffsoffiziere der Handelsmarine u. deren Familien Stiftung Siedlungswerk Langenhorn, Verw -22, Feßlerstr 1, F 29 15 25, Bj 1959, Bk Neuspk 91/10990, Lage der Wohnungen: -62, Tangstedter Landstr 221/223
- DPW Stresow-Stiftung, -67, Farmsener Landstr 60, F 6 44 83 85, Wo, Da
- IM Theodor-Fliedner-Haus, Altenpflegeheim, -71, Berner Chaussee 37, L Diakon Heinrich Schübel, F 6 41 71 73, PS Hmb 271 06, Pl 92, Tr Landeskirchl. Amt für Gemeindedienst, -11, Katharinenkirchhof
- DPW Vaterstädtische Stiftung, -13, Kielortallee 25, F 45 69 75, Bk Vereinsbank, PS Hmb 210 41, gegr 1849, Wo 653; die Stiftung besitzt folgende 11 Stifte:  
Max und Mathilda Bauerstift, -13, Kielortallee 25, Theodor Wohlwillstift, -13, Kielortallee 26, Rosenthal Altenhaus, -13, Kielortallee 23, Otto Rautenbergstift, -19,



- Tornquiststr 19b, Alfred und Otto Beitstift, -20, Schedestr 4, Gustav Kaemmererstift, -20, Schedestr 2, Julius Ernst Oppenheimstift, -20, Frickestr 26, Martin Brunnstift, -20, Frickestr 24 Israel Mendelsonstift, -63, Kurzer Kamp 6, John R. Warburgstift, -63, Kurzer Kamp 6, Paul Wohlwillstift, -63, Kurzer Kamp 2
- IM Verein Georg Buchecker Wohnungen e. V., -39, Ohlsdorfer Str 51/55, F 51 57 73, Bk Deutschbank, Bj 1919, Pl 56, Da, He
- DPW Vereinigte Tile Nigel und Johann Bockholt Stiftungen, -20, Siemensstr 12, L Dr. Carl Schellenberg, F 47 22 88, PS Hmb 1658 54, Vvb Straßenbahn, U-Bahn, EzVvb 5 Min, Bj 1905, Pl 30, Wo 40, Zh, flkwW, SR, Da
- ÖH Versorgungsheim Billwerder, -74, Auf der Bojenwiese 8, F 7 39 81 02, Pflpl 44. Angeschlossen sind: Heim Holtenklinik, 2050 -80, Rothenhauschaussee 100, Altenheim Kirchwerder, -Kirchwerder, Kirchenheerweg 103, Altenheim Bahrenfeld, -54, Holstenkamp 119, Altenheim Gr. Borstel, -61, Borsteler Chaussee 301
- Veteranenheim Deutscher Soldaten, -65, Poppenbütteler Weg 186 -190, L Hermann Wrissenberg, F 52 60 61, Bk Spk v 1827 99/25306, Vvb S-Bahn, U-Bahn u. Bus, EzVvb 5 Min, Bj 1963/64, 1-Zi 40, 2-Zi 18, 4-Zi 4, 1-Zi-Wo 22, 2-Zi-Wo 5, Zh, flkwW, Pflabt, Diät, Da, He, SR, Tr Verband Deutscher Soldaten
- Vogeler Gotteswohnungen siehe Hieronymus Vogeler Gotteswohnungen
- ÖH Vorwerkstift, -6, Vorwerkstr 21, Wo 34 (davon 12 f. Ehepaare)
- IM Weiblicher Sieveking'scher Verein für Armen- und Krankenpflege, -1, Trostbrücke 4, F 24 36 80, Bk Haspk 14/22880, geg 1832, Wo f bedürft. Da, Ehepaare.
- Die Stiftung unterhält folgende 8 Stifte: Amalienstift, Wohnstift 1, -1, Stiftstr 65, Pl 13; Amalienstift, Wohnstift 2, -1, Stiftstr 67, Pl 29; Amalienstift, Wohnstift 3, -1, Minenstr 11, Pl 29; Amalienstift, Wohnstift 5, -1, Alexanderstr 34, Pl 18; Merckstift, Wohnstift, -1, Knorrestr 9, Pl 26; Hermann-Sieveking-Haus, Wohnstift, -1, Minenstr 7, Pl 64; Pauline Mariannenstift, Wohnstift, -1, Brennerstr 79, Pl 43; Arthur-Röding-Haus, Wohnstift, -1, Alexanderstr 28, Pl 69
- DPW Wilhelm Carstens-Gedächtnis-Stiftung, 2102 -93, Rotenhäuser Str 30/38, Verw -26, Bürgerweide 19, F 25 46 98, Bk Bankwirt 94 937, Wo 130, Ehepaar-Wo 46
- Wilhelm Dähn-Stiftung, -11, Baumwall 3, F 34 87 31, Bk Commerzbank 37/15422, Lage des Altenwohnheimes: -56, Hobökentwiete 36-46, Wo 200
- DPW Wohnheim der Stiftung Parkheim der Detaillistenkammer, -39, Baumkamp 100, Gschf Eduard v. Passuth, Bk Haspk 7/26430, Bj 1926, Wo 146, Zh, Küche, Da, He, Ehepaare (nur für ehem. Einzelhändler)
- IM Wohnstift des weibl. Vereins für Armen- und Krankenpflege (mildtätige Stiftung), -50, Bernstorffstr 145, Verw Frau J. Gothknecht, -50, Gr. Bergstr 214 c, Wo
- Zimmer-Mohr-Stiftung, -52, Ebertallee 49, Wo 40, Da

### 3250 Hameln

- S Altenheim der Julius-Töneböner-Stiftung, Fischbecker Str 31, F 55 32, Bj 1952, 1-Zi 89, 2-Zi 8, Zh, Pflabt, Da, He
- CV Altenheim St. Monika, Sertürnerstr 2, F 39 81, Bk Stspk 2920, Bj 1952, Pl 55, Zi 48, Zh, flkwW, eigene Möbel, Diät, Da, He, SR, kath, Tr kath. Pfarramt St. Augustinus



- ÖH Altenheim „Zur Höhe“, Holtenser Landstr 1, Bj um 1890/1949, 1-Zi 5, 2-Zi 17, 3-Zi 6, 4-Zi 4, Pflabt, Ölzh, Da, He, Tr Landkreis Hameln-Pyrmont
- DPW Blinden-Altenheim Adolf und Helene Willeckstiftung, Felsenkellerweg 41, F 57 05, Bj 1908/1935, 1-Zi 57, Pflabt, Zh, Da, He, Tr Hannoverscher Blindenfürsorgeverein, Hannover-Kirchrode
- ÖH Städt. Altenheim, Wangelister Str 27—29, Tr Stadt Hameln
- ÖH Städt. Alten- und Kinderheim „Am Reseberg“, Vogelsang 11, F 47 68, Bj 1957, 1-Zi 21, 2-Zi 51, 3-Zi 1, Ölzh, Da, He, Tr Stadt Hameln

**4700 Hamm (Westf)**

- AWO Altenwohn- u. Pflegestätte der Arbeiterwohlfahrt, Westberger Weg 50—58, F 2 54 78, Bk Stspk 9278, Vvb Bahn u. Bus, Bj 1966, Pl 60, 1-Zi 20, 2-Zi 20, Zh, flkW, Pflabt, Da, He, SR, Tr Arbeiterwohlfahrt Bez. Westl. Westf., 4600 Dortmund
- IM Ev. Altenheim, Caldenhofer Weg 10, Pl 85, Tr Ev. Altenheim Hamm e. V.
- IM Pertheshaus, -1, Antoniusstr 1, Pl 40, Tr Perthes-Werk e.V., Münster
- CV St. Agnesheim, Ostenallee 122, F 2 87 66, Bk Stspk 5552, Vvb Bahn u. Bus, Bj 1948/49, Pl 38, 1-Zi 3, 2-Zi 18, Zh, flkW, Diät, Da, SR, Bau eines Personenaufzuges geplant, Tr Pfarramt St. Agnes
- CV St. Elisabeth-Heim, Marienstr 1, L Frau Fortmann, F 2 64 93, Vvb Bahn, Bj 1952, Pl 9, 1-Zi 3, 2-Zi 3, Ölzh, flkW, Da, SR, Tr Kath. Kirchengemeinde St. Josef

**8783 Hammelburg**

- S Bürgerspital, Jos.-Schultheis-Str 4, Bj 19. Jh, Pflpl 2, Pl 24, Tr Altenheim Bürgerspitalstiftung

- CV Caritas-Altenwohnheim, Adolf-Kolping-Str, geg 1965, Pl 24 = Wo 12, Da, He, Tr Kreis-Caritasverband Hammelburg e. V.
- ÖH Kreisaltenheim Hammelburg, von Heßstr 12, Bj 19. Jh, Pl 42, Tr Carl v. Heß'sche Kranken- und Pfründner-Spitalstiftung

**8481 Hammergmünd**  
Post Dorfgmünd üb. Weiden (Oberpf)

- DRK BRK-Altenheim, Bj 1949, Pl 31, Pflpl 32, Tr BRK-Kreisverband Eschenbach (Oberpf)

**6450 Hanau**

- IM 1) Katharinen-Stift, 2) Wichern-Haus, 3) Gustaf-Adolf-Heim, Martin-Luther-Stiftung, Martin-Luther-Anlage 10—12, L Philipp Beyschlag, F 2 05 02, Bk Stspk 2984, Landesleihbank, Vvb Bahn u. Bus, EzVvb 3 Min, Bj 1) 1957, 2) 1961, 3) 1953, Pl 180, 1-Zi 108, 2-Zi 72, Pflabt, Zh, flkW, Diät, Da, He, SR, ev, Ewp, Tr Martin-Luther-Stiftung
- VPA Private Wohn-Altenheime, Kat-tenstr 15/26 u. Lortzing-Ecke Brucknerstr, F 2 32 18 (Durchwähl- nr für jedes Zi), Pl 260; davon 1 Hochhaus mit App 132 (Koch-nische, Fahrstuhl); 2 weitere Häu-ser mit 1-Zi 90, Pflpl 38, ärztl. Aufsicht, Schwestern i Hs, Friseur, Fußpfleger, Masseur, eigene Mö-bel können mitgebracht werden, Inh u. L Günter Lorenz
- CV St. Elisabethenhaus, Vor der Kin-zigbrücke 17, F 2 28 81, PS Ffm 858 42, Bj 1882, Pl 36, Da, He, Tr Mutterhaus der Vinzenterinnen, Fulda
- 4401 Handorf üb. Münster (Westf)**
- CV Altenheim Haus St. Anna, Dor-baumstr 36, F 1 58, Bj 1949, Pl 24, Da, Tr Vinzenzwerk Handorf e. V.
- IM Ev. Alten- und Pflegeheim, Flug-platz 3/4, Pl 195, Tr Ev. Diaspora-Anstalten des Münsterlandes



## 3000 Hannover

- AWO Altenheim der Arbeiterwohlfahrt, -Badenstedt, Körtingsdorf 1, F 44 79 90, Bj 1958/59, 1-Zi 53, 2-Zi 22, 3-Zi 1, Pflabt, Ölzh, Da, He, Tr Arbeiterwohlfahrt Bezirk Hannover
- AWO Altenheim der Arbeiterwohlfahrt, -Kirchrode, Zweibrückener Str 72, F 52 12 11, Bj 1963/64, Pl 113, 1-Zi 64, 2-Zi 18, 3-Zi 3, 4-Zi 1, Pflabt, Ölzh, Da, He, Tr Arbeiterwohlfahrt Bezirk Hannover
- IM Altenheim der Gustav-Brandt'schen Stiftung, Bischofsholer Damm 79, F 81 65 45 u. 81 97 00, Bj 1938, 1-Zi 13, 2-Zi 2, 3-Zi 6, 4-Zi 2, 5-Zi 1, Da, He
- Altenheim Schulz, -Kleefeld, Kaulbachstr 21, F 55 11 00, Bj um 1900 (1963 übernommen), 1-Zi 10, 2-Zi 1, Ölzh, Da, He, Tr Gerhard Schulz
- Altenheim Waldfrieden, -Kleefeld, Kaulbachstr 31, F 55 17 28, Bj um 1900/1965, 1-Zi 10, 2-Zi 1, 3-Zi 1, Ölzh, Da, He, Tr Gerda Rassow
- IM Altenheim Wichernstift, -Waldhausen, Grazer Str 5 u 5a, Bj 1888/1946, 1-Zi 39, 2-Zi 4, Ölzh, Pflabt, Da, He, Tr Birkenhof
- IM Altenheime des Stephansstiftes: Männerheim und Stephansruh, -Kleefeld, Kirchröder Str 45, F 55 21 51, Bj 1957, 1-Zi 18, 2-Zi 21, Pflabt, Ölzh, Da, He, Tr Stephansstift
- Alten- und Pflegeheim Dr. med. Wilkening, -Waldheim, Am Schafbrinke 123, -Waldhausen, Brandestr 24, F 83 00 34, Bj 1949/1965, 1-Zi 20, 2-Zi 21, 3-Zi 14, 4-Zi 4, 5-Zi 3, Zh, Gh, Pflabt, Da, He, Tr Dr. med. Wilkening
- DPW Altenwohnheim Helene Blunck beim Agnes-Karll-Verband, Lister Kirchweg 43-45, Bj 1955, 1-Zi 12, Pflabt, Ölzh, Da
- IM Altenwohnheim Senior Böderer-Stiftung, Haeckelstr 2, Bj 1951, 1-Zi 44, Ofh, Tr Stiftung
- IM Altersheim Alt-Bethesda, -Kirchrode, Schwemannstr 13, L Diakonisse Hildegard Querner, F 52 26 51, PS Han 349 48, Vvb Straßenbahn, EzVvb 100 m, Bj 1874/84, Pl 28, 1-Zi 4, 2-Zi 9, M-Zi 2, Zh, Pflabt, Diät, Da, SR, ev, Tr Henriettenstiftung, Hannover
- IM Altersheim Aue, -Kirchrode, Mar-dalstr 4, L Diakonisse Lina Rade-macher, F 52 26 51, PS Han 349 48, Vvb Straßenbahn, EzVvb 200 m, Bj 1894 u. 1948, Pl 27, 2-Zi 5, M-Zi 4, Zh, Pflabt, Diät, Da, SR, ev, Tr Henriettenstiftung, Hannover
- IM Altersheim Bethanien, -Kirchrode, Tiergartenstr 79, L Diakonisse Elise Willraht, F 52 26 51, PS Han 349 48, Vvb Straßenbahn, EzVvb 200 m, Bj 1960, Pl 60, 1-Zi 60, Zh, flkwW, Fahrstuhl, Pflabt, Diät, Da, SR, ev, Ewp, Tr Henriettenstiftung, Hannover
- IM Altersheim Emmaus, -Kirchrode, Tiergartenstr 81/83, L Diakonisse Gertrud Sack, F 52 26 51, PS Han 349 48, Vvb Straßenbahn, EzVvb 150 m, Bj 1958, Pl 80, 1-Zi 80, Zh, flkW, Pflabt, Diät, Da, SR, ev, Tr Henriettenstiftung, Hannover
- IM Altersheim Salem, -Kirchrode, Schwemannstr 7, L Diakonisse Henny Böhne, F 52 26 51, PS Han 349 48, Vvb Straßenbahn, EzVvb 50 m, Bj 1893 u. 1964, Pl 60, 1-Zi 2, 2-Zi 13, M-Zi 10, Zh, Pflabt, Diät, Da, SR, ev, Tr Henriettenstiftung, Hannover
- IM Alters- u. Alterspflegeheim Kaper-naum, -Kirchrode, Schwemannstr 19, L Diakonisse Helene Henke, F 52 26 51, PS Han 349 48, Vvb Straßenbahn, EzVvb 200 m, Bj 1963, Pl 100, 1-Zi 9, 2-Zi 23, M-Zi 15, Zh, flkwW, Pflabt, Diät, Da, SR, ev, Tr Henriettenstiftung, Hannover



- VPA Alters u. Pflegeheim Jäggle, -Kleefeld, Kirchröder Str 26, L Alma Jäggle, F 55 10 54 u. 55 18 36, Bk Stspk, Vvb Straßenbahn, EzVvb 200 m, Bj 1950, Pl 22, 1-Zi 21, 2-Zi 1, 1 Pflegezimmer, Ölzh, flkW, Diät, Da, He, SR, Ewp
- Alters- und Pflegeheim früher Landhausklinik, -Buchholz, Podbielskistr 374, F 55 34 47, Tr Ida Hermann
- IM Alterswohnheim Bethel, -Kirchrode, Tiergartenstr 87, L Diakonie Gertrud Sack, F 52 26 51, PS Han 349 48, Vvb Straßenbahn, EzVvb 120 m, Bj 1958, 1-Zi-Wo 41, Zh, Schlafnische, Küche, Bad, WC, Pflabt, Da, He, SR, ev, Tr Henriettenstiftung, Hannover
- IM „Anna-Meyberg-Heim“ des Birkenhofes, -Kirchrode, Bleekstr 20, F 52 25 51, Bj 1914/1961, 1-Zi 55, 2-Zi 8, 3-Zi 1, Ölzh, Pflabt, Da
- Damenheim Hedwig Weise, -1, Luerstr 2, F 81 53 69, Bj um 1910, 1-Zi 17, Zh, Da
- DRK DRK-Altenheim, -Vahrenheide, Holzwiesen 105, F 63 09 15, Tr Altenheimstiftung des Nieders. Fußball-Totos u. Zahlenlotos
- IM Heim d. Gartenkirche, Baumstr 23/25, L Frau Gleim, F 81 54 10, Bk Stspk 541036, Bj 1953, Pl 51, 1-Zi 51, Zh, flkW, Diät, Da, He, SR, ev, Tr Ev. luth. Gartenkirche, Hannover
- CV Heim „Marienruh“, Am Mittelfelde 135, F 86 96 66, Vvb Straßenbahn, Bj 1952, Pl 33, 1-Zi 13, 2-Zi 10, Zh, Diät, Da, SR, Tr Gesamtverband der kath. Kirchengemeinde Hannover
- Jüdisches Altenheim, Haecelstr 6, Bj 1953/63, 1-Zi 27, 2-Zi 2, Ölzh, Pflabt, Da, He, Tr Jüdische Wohlfahrt in Niedersachsen
- IM Köllestift, Dietrichsstr 17a, Bj 1915/1963, 1-Zi 12, Ofh, Tr Kirchenvorstand der Gartenkirche
- CV Marienhaus, Gellertstr 51, F 81 39 67, PS Han 326 31, Bj 1910/1963, Pl 70, 1-Zi 70, Pflabt, Ölzh, Da, Tr Kongregation der Schwestern vom Heiligen Vinzenz von Paul, Hildesheim
- Neues Altenheim Kleefeld, -Kleefeld, Herderstr 3, F 55 13 11, 1-Zi 10, 2-Zi 1, 3-Zi 3, 4-Zi 2, Zh, Pflabt, Da, He, Tr Magdalene Krückeberg geb. Preine
- CV Propst-Ludewig-Haus, Altenwohnheim, Plathnerstr 49, F 81 20 31, Bj 1956, Pl 32, Da, He, Tr Caritasverband Hannover e. V.
- CV St. Godehardstift, -Linden, Allereweg 7-9, F 44 06 26, PS Han 318 14, Bj 1893/1962, 1-Zi 17, 2-Zi 20, 3-Zi 7, 5-Zi 6, Pflabt, Ölzh, Da, He, Tr Kongregation der Barmherzigen Schwestern des Heiligen Vinzenz von Paul, Hildesheim
- CV St. Monikaheim, -Ricklingen, Hahnensteg 53/55, F 42 51 87, PS Han 37 10, Bj 1898/1956, 1-Zi 13, 2-Zi 17, 3-Zi 3, 4-Zi 1, Ölzh, Pflabt, Da, He, Tr Kongregation der Barmherzigen Schwestern des Heiligen Vinzenz von Paul, Hildesheim
- St. Nikolai Stift, Drosteestr 22, L Georg Piepenbrink, F 66 59 60, Bk Spk 262870, Vvb Straßenbahn, EzVvb 300 m, Bj 1893 u. 1911, 3-Zi-Wo 160, Ofh, Da, nur SR, Ewp, Tr St. Nikolai Stift
- IM Stephansstift, -Kleefeld, Bj 1875/1881, 1-Zi 80, 2-Zi 11, 3-Zi 1, 4-Zi 11, Ölzh, Pflabt, He, Tr Stephansstift
- ÖH Stift zum Heiligen Geist, Heiligengeiststr 20, Bj 1893/1964, 1-Zi 127, Pflabt, Zh, Da, He, Tr Stadt Hannover
- Wagnerstift, Altenwohnheim, Theodor-Krüger-Str 3
- IM Walderseestift, Hohenzollernstr 40, Bj 1898, 1-Zi 18, Ölzh, Da, Tr Frauenmission Malcke, Barkhausen



**3510 Hann. Münden**

IM Herzogin Elisabeth-Stiftung e. V.,  
Vor der Burg 3 u. Ziegelstr 26,  
Bj 16. Jh/1906, 1-Zi 42, 2-Zi 22,  
4-Zi 1, Pflabt; 1-Zi 11, 2-Zi 5,  
4-Zi 1, Pflabt, Zh, Da, He

ÖH Kreisaltenheim Vogelsang, Bj  
1885/1927, 1-Zi 25, 2-Zi 14, 3-Zi 3,  
4-Zi 1, Ölzh, Pflabt, Da, He, Tr  
Landkreis Münden

Privatpflegeheim Schmidt, Hek-  
kenweg 1, 2-Zi 2, 3-Zi 3, Pflabt,  
Ofh, Da, He, Tr Wilma Schmidt

**5208 Happach Post Eitorf**

Alfons de Schrewel, Privatalten-  
heim

**8999 Harbatshofen ü. Röthenbach  
(Allgäu)**

Krankenhaus mit Altenabteilung  
Schüttenobel

**8856 Harburg ü. Donauwörth**

IM Altenheim der Inneren Mission,  
Mündlinger Str 87, Bj 1946, Pl 12,  
Tr Innere Mission Augsburg

**3414 Hardeggen (Solling)**

Hospital St. Spiritus, Altenheim

**5439 Hardt ü. Westerbürg  
(Westerw)**

VPA Haus Bachhuber, Ortsstr 1, L Elsa  
Bachhuber, F (02661) 56 47, Bk  
Nass. Spk 920 002 358, Vvb Bahn,  
Bus, Bj 1956, Pl 12, 1-Zi 6, 2-Zi 3,  
Zh, flkwW, Diät, Da, He, SR

**2000 Harksheide Bz. Hamburg**

IM Altenheim „Brüderhof“, Pl 5, Tr  
Das Rauhe Haus, Hamburg

Privat-Alters-Pension „Haus  
Ilse“, Segeberger Chaussee 23, L  
Erwin Becker, F 5 27 81 53, Bk  
Krspk Stormarn 010/20750, Vvb  
U-Bahn, EzVvb ca. 5 Min, Bj 1935,  
Pl 18, 1-Zi 4, 2-Zi 5, 3-Zi 1, Zh,  
flkwW, Pflabt, Diät, Da, He, SR

**2101 Harmstorf  
üb. Hamburg-Harburg**

Privataltenheim Möller, Inh. Hel-  
mut Möller

**2391 Harrisee ü. Flensburg**

DRK Altenheim Berghof, Pl 63, Pflabt,  
Tr DRK-Kreisverband Flensburg-  
Land

**3201 Harsum ü. Hildesheim**

CV Altenheim St. Elisabeth, Kaiser-  
str 32, L Schwester M. Thekla,  
Oberin, F (05127) 3 94, Bk Krspk  
Hildesheim 8047, Vvb Bahn, EzVvb  
2 Min, Bj 1896, Pl 40, Zh, flkwW,  
Diät, SR, Da, Tr Kongregation der  
Barmherzigen Schwestern vom  
Heiligen Vincenz von Paul, Hil-  
desheim

**2359 Hartenholm ü. Kaltenkirchen  
(Holst)**

Privatheim „Topp“, Pl 38, Tr  
Erna Topp

**2081 Haseldorf ü. Pinneberg**

ÖH Alten- und Pflegeheim, Pl 20, Tr  
Zweckverband

**4473 Haselünne**

CV Krankenhaus St. Vinzenz-Hospi-  
tal, Abt Altenheim, Hammerstr 9,  
F 8 21, Bj 1862, 1-Zi 6, 2-Zi 4,  
3-Zi 2, Pflabt, Ölzh, Da, Tr Der  
Bischöfliche Stuhl, Osnabrück



**6981 Hasloch (Unterfr)**

- IM Ev. Altenheim, F (09342) 51 36, Bj 1947, Pl 21, Tr Innere Mission Würzburg e. V.

**2081 Hasloh ü. Pinneberg**

Alten- u. Pflegeheim Hasloh, Kie-ler Str 136, L Andreas u. Helga Thomsen, F (04106) 3 31, Bk Volksbank Quickborn, Vvb Bahn u. Bus, Bj 1930, Pl 40, Zi 22, Zh, flkwW, Diät, Da, He, SR, ev

**5171 Hasselsweiler ü. Jülich**

- CV St. Marienheim, Hauptstr 128, F (02463) 3 83, Bj 1920, Pl 42, Pflabt, Da, He, Tr Genossenschaft der Christenserinnen, Aachen

**8728 Haßfurt**

- S Bürgerspital Haßfurt, Obere Vorstadt 19, Bj 1616, Pl 14, Tr Bürgerspital-Stiftung

**5822 Haßlinghausen  
üb. Gevelsberg**

- IM Haus am Quell, Dellwig 6, Tr Haus am Quell e. V.

**6234 Hattersheim (Main)**

- ÖH Altenwohnheim der Gemeinde

**4320 Hattingen (Ruhr)**

- IM Ev. Altenheim, Bruchstr 32, Pl 41, Tr Ev. Kirchengemeinde
- IM Herberge zur Heimat (Altenabteilung), Heggerstr 22, Pl 39, Tr Westf. Herbergsverband u. Binnenschiffermission e. V., Münster (Westf)
- CV Kath. Schwesternhaus St. Elisabeth, Bahnhofstr 23, F 2 33 13, Bj 1946, Pl 10, Da, He, Tr Kath. Kirchengemeinde

- IM Martin-Luther-Haus, Waldstr 51, L Schwester Erna Weber, F 2 22 41, Bk Stspk 61, Vvb Bahn u. Bus, EzVvb 5 Min, Bhf 20 Min, Bj 1954, Pl 70, 1-Zi 13, 2-Zi 29, Zh, flkwW, Diät, Da, He, SR, ev, Ewp, Tr Ev. Kirchengemeinde Hattingen

- CV St. Josefsheim, Brandstr 26, F 2 35 06, PS Esn 148 11, Bj 1933, Pl 85, Da, He, Tr Mutterhaus der Schwestern zum Zeugnis der Liebe Christi, Bredenscheid

**3415 Hattorf (Harz)**

- VPA Altenwohnheim Stiernerling, Gerhart-Hauptmann-Weg 8, L Frau Stiernerling, F 2 14, Vvb Bahn u. Bus, Bj 1961 u. 1964, Pl 44, 1-Zi 44, Zh, flkwW, Diät, Da, He, SR

**8903 Haunstetten ü. Augsburg**

- AWO Fritz-Hintermayr-Altenheim, Fritz-Hintermayr-Str 2, L Pietro Martignoni, F 34 11 69, Vvb Strassenbahn, Bus, EzVvb 10 Min, Bj 1964, Pl 174, 1-Zi 133, M-Zi 3, 2-Zi 15, Zh, flkwW, Pflabt, Diät, Da, He, SR, Tr Arbeiterwohlfahrt Schwaben

**8731 Hausen ü. Bad Kissingen**

- ÖH Kreisaltenheim Hausen, Bj 16. Jh, Pl 63, Tr Landkreis Bad Kissingen

**5461 Hausen ü. Linz (Rhein)**

- CV St. Josefshaus, F (02638) 3 21, Bj 1862, Pl 44, Pflabt, He, Tr Caritas GmbH, Cochem-Ebernach

**8395 Hauzenberg ü. Passau**

- CV Caritas-Altenheim, Kusserstr 14-18, F 2 21, PS Mchn 518 81, Bj 1950, Pl 84, Pflabt, Da, He, Tr Diözesan-Caritasverband Passau e. V.



**7450 Hechingen**

CV Alten- u. Pflegeheim St. Elisabeth, Herrenackerstr 22, F 3 54, PS Stgt 375 78, gegr 1870/1966, Pl 34, Pflpl 16, Da, He, Tr Stiftung, Körperschaft des privaten Rechts

ÖH Fürstin-Eugenien-Altenheim, Gammertinger Str, F 4 57, Pl 55, Zi 44, Zh, fW, Tr Stadt Hechingen

CV Graf-Eitel-Friedrich-Pfründehospital, Heiligkreuzstr 4, F 4 50, Pl 17, Zh, Tr Stiftung

**3501 Heckershhausen Kr. Kassel**

ÖH Altenwohnheim Heckershhausen, Pl 16, Tr Landkreis Kassel

**5203 Heckhaus Post Much (Siegkr)**

Privataltenheim H. Erkens

**3514 Hedemünden**

IM Haus der Heimat, L Gerda Zottmaier, F 3 42, PS Han 47 48, Vvb Bahn u. Bus, EzVvb 100 m, Bhf 500 m, Bj 1960 (erneuert), Pl 45, 1-Zi 37, 2-Zi 4, Zh, flkwW, Licht- rufanlage, Diät, Da, He, SR, ev, Tr Haus der Heimat e. V., Hannover

**4491 Heede üb. Papenburg**

CV Schwesternheim Maria Regina, F (04963) 2 93, Bj 1954, 1-Zi 4, Ölzh, Da, Tr Mutterhaus St. Georgsstift, Thuine

**4431 Heek Bz. Münster (Westf)**

CV Alten- u. Schwesternwohnheim am St. Ludgerus-Krankenhaus, Kirchplatz 9, Pl 32, Tr Kath. Kirchengemeinde St. Ludgerus (im Bau)

**4811 Heepen üb. Bielefeld**

IM Petristift, Nr. 266, Pl 29, Tr Ev.- luth. Kirchengemeinde

**8992 Hege Post Wasserburg (Bodensee)**

ÖH Altenheim des Zweckverbandes Hege, Nr. 26, Bj 1890/1962, Pl 66, Pflpl 4, Tr Gemeinden Bodolz, Hege, Nonnenhorn u. Wasserburg

**2240 Heide (Holst)**

Ibsen-Petersheim, Altenheim, Dr. Lammers-Str 10

IM Propstei-Altenheim, Timm-Kröger-Str 32—40, L Ursula Thieme, F 21 65, Bk Dithm. Kommunalbank 520 0030, Vvb Bahn, Bj 1957 u. 1965, Pl 100, Pflpl 35, 1-Zi 37, 2-Zi 45, 4-Zi 2, Zh, flkwW, Diät, Da, He, SR, Tr Propstei Norderdithmarschen

**6900 Heidelberg**

DRK Altenheim Marie-Luisen-Heim, Bienenstr 2, F 2 54 94, Pl 33, Zh, fW, Tr DRK-Kreisverein

AWO Alten-, Pflege- und Altenwohnheim, im Bau, Pl ca 120, Tr Arbeiterwohlfahrt Nordbaden

Alters- u. Pflegeheim „Haus Burgfrieden“, Blumenthalstr 9, L Waltraud Probst, F 4 03 76, Bk Bzspk 1007211, Vvb Straßenbahn, EzVvb 28 m, Bj 1900, Pl 12, 1-Zi 13, Zh, Warmwasserboiler, Diät, Da, He, Ewp

CV Alters- u. Pflegeheim „St. Michael“, -Handschuhheim, Steubenstr 56—58, L Schwester Maria Gärtner, F 4 08 78, Bk Bzspk 500518, PS Klrh 564 64, Vvb Strassenbahn, Bj 1954/55, Anbau 1961/62, Pl 150-155, 1-Zi 44, 2-Zi 45, 4-Zi 6, Zh, flkwW, Pflabt, Diät, Da, He, SR, kath, Tr Diözesan-Caritasverband Freiburg

DRK DRK-Altenheim, Rohrbacher Str 42, F 2 13 67, Pl 22, Zi 22, Tr DRK-Kreisverein



IM Haus Philippus, Zeppelinstr 9, F 4 90 25, Pl 150, Pflabt, Zh, fW, Tr Stadtmission

Jüdisches Altenheim, Häusserstr 10—12

ÖH Landfriedstift, Dantestr 7, F 2 18 18, Pl 39, Zh, fW, Tr Stadt Heidelberg

CV Marienhaus, Luisenstr 14, F 2 28 11, Bj 1886, Pl 90, Zi 76, Zh, fW, Tr Marienverein Heidelberg e. V.

ÖH St. Anna-Hospital, Plöck 6, F 5 81, Pflpl 104, Zi 48, Tr Stadt Heidelberg

CV St. Hedwig Altenheim, -Neuenheim, Mönchhofstr 28, F 4 18 59, Bj 1946, Pflpl 94, Zh, Da, He, Tr Kongregation der Barmh. Schwestern v. hl. Vinzenz von Paul e. V., Heppenheim

IM Wilhelm-Frommel-Haus, Plöck 45—49, F 2 61 91, Pl 65, Zi 53, Pflpl 23, Zh, fW, Tr Ev. Diakonissen- und Kapellenverein

IM Züllig-Hill'sche Stiftung für arme Pfarrwaisen, Bunsenstr 16, 2-Zi-Wo 8 f. Töchter aus bad. Pfarrfamilien

#### 4284 Heiden Kr. Borken (Westf)

CV St. Josefs-Hospital Abt Altenheim, Hospitalstr 1, F 1 32, Bj 1904, Pl 10, Pflabt, Da, Tr Kath. Kirchengemeinde

#### 7920 Heidenheim (Brenz)

IM Altenheim Hospiz, Bahnhofstr 33, F 2 90 71, Pl 30, Tr Ev. Heimstiftung

ÖH Städt. Altenheim, Altenheimstr 26, F 32 71, Pl 85, Zi 85, Zh, Tr Stadt Heidenheim

#### 8824 Heidenheim üb. Gunzenhausen (Mittelfr)

ÖH Altenheim, Krankenhausstr, Bj um 1890/1964, Pl 33, Da, He, Tr Landkreis Gunzenhausen

#### 6501 Heidesheim üb. Mainz

ÖH Landesalten- und Pflegeheim, Binger Str 46, F 52 45, Pl 250, Da, He, Tr Land Rheinland-Pfalz

#### 2082 Heidgraben üb. Uetersen (Holst)

ÖH Alten- und Pflegeheim Heidgraben, Pl 33, Tr Zweckverband

#### 7100 Heilbronn (Neckar)

CV Caritas-Altenheim, Lauterbachweg, Bj im Bau, Pl 100, Pflabt, Da, He, Tr Caritasverband für Württemberg, Stuttgart

ÖH Städt. Alten- und Erholungsheim, Arndtstr 10, F 88 11, Pl 108, Zi 74, Zh, fW, Tr Stadt Heilbronn

#### 7799 Heiligenberg (Baden)

CV Caritas-Altenheim Schloß Heiligenberg, F 2 42/43, Pl 11, Tr Caritasverband

#### 5628 Heiligenhaus Bz. Düsseldorf

CV Altenheim St. Josef, Lindenstr 7, L Eugen Kubendorff, F 6 02 01, Bk Spk, Vvb Bus, EzVvb 800 m, Bj 1964/65, Pl 63, 1-Zi 23, 2-Zi 20, Zh, flkwW, Balkon, Pflabt, Diät, Da, He, SR, Tr Caritas-Gesellschaft e. V.

IM Ev. Altenheim, Schulstr 2, L Frau Clauss, F 62 03, Vvb Bus, Bj 1929, Pl 34, 1-Zi 10, 2-Zi 9, 3-Zi 2, Zh, flkwW, Diät, Da, He, SR, ev, Ewp, Tr Ev. Kirchengemeinde

#### 2211 Heiligenstedten üb. Itzehoe

Altenheim Schloß Heiligenstedten, Pl 180, Pflabt, Tr Erika Mullikas



**6684 Heiligenwald** üb. Landsweiler-Reden (Saar)

CV Altenheim St. Elisabeth, Hühnerbrunnenfeldstr, Bj 1960, 1-Zi 12, 2-Zi 5, Da, He, Tr Kath. Kirchengemeinde

**8802 Heilsbronn** üb. Ansbach (Mittelfr)

CV Altenheim St. Stilla, Breslauer Str 45, L Schwester M. Timothea Mayer, PS Nbg 255 94, Vvb Bahn, EzVvb 1—2 km, Bj 1959/60, Pl 75, 1-Zi 36, 2-Zi 19, Pflabt, Zh, flkW, Diät, Da, He, SR, Ewp

**8999 Heimenkirch**

ÖH Altenheim beim Gemeinde-Krankenhaus, Bj 1909, Pl 3, Tr Markt-gemeinde Heimenkirch

**5481 Heimersheim** üb. Remagen

CV St. Vinzenzhaus, Heppinger Str 16, F (02641) 52 11, PS Kln 181 65, Bj 1911, Pl 36, Pflabt, Da, Tr Kath. Pfarrgemeinde

**3341 Heiningen** üb. Wolfenbüttel

IM Bethelheim, Bj 1942/1965, 1-Zi 26, 2-Zi 34, Ölzh, Pflabt, Da, He, Tr Innere Mission Braunschweig

**2950 Heisfelde** üb. Leer (Ostfriesl)

ÖH Kreisaltenwohn- und Pflegeheim Heisfelde, Bj 1964, 1-Zi 52, 2-Zi 15, Ölzh, Da, He, Tr Landkreis Leer

**5912 Helberhausen**  
Post Hilchenbach (Kr. Siegen)

VPA Haus „Abendfrieden“, L Hildgard Fuhrmann, F (02733) 6 84, Bk Sp.D.Kasse Hilchenbach, Vvb Bus, EzVvb 200 m, Bj 1951 umgebaut, Pl 40, 1-Zi 36, 2-Zi 4, Zh, flkW, Diät, Da, He, SR, ev, Ewp

**5759 Helle** üb. Fröndenberg (Ruhr)

Maximilian-Kaller-Heim

**5769 Hellefeld** üb. Sundern (Sauerl)

CV St. Josef Kloster, Hauptstr 39, F 2 32, Pl 3, Da, He, Tr Mutterhaus der Missionsschwestern v. Hlst. Herzen Jesu, Hiltrup

**8662 Helmbrechts** (Oberfr)

S Altenheim, Am Altersheim 2—4, Bj 1951, Pl 48, Tr Stiftung Altersheim Helmbrechts

**3330 Helmstedt**

Beguinenhaus, Altenheim für alte Frauen, Gr. Kirchhof 6

ÖH Städt. Altenheim, Conringstr 28, Bj 1905/1938, 1-Zi 17, 2-Zi 13, 3-Zi 3, 4-Zi 2, Ölzh, Pflabt, Da, He, Tr Stadt Helmstedt

**4961 Helpsen** Post Kirchhorsten  
üb. Stadthagen

Altenheim des Landkreises Schaumburg-Lippe, L Herr Ilsemann, F (05724) 6 53, Vvb Bundesbahn in Kirchhorsten, EzVvb 1 km, Bj 1926, Pl 90, 1-Zi 24, 2-Zi 26, M-Zi 4, Zh, flkW, Diät, Da, He, SR, Ewp, Tr Landkreis Schaumburg-Lippe

**3506 Helsa** Kr. Kassel

ÖH Altenheim des Landkreises Kassel, L Kurt Bogun, F (05605) 3 24, Bk Krspk 4713/158, Vvb Bahn u. Bus, EzVvb 100 m, Pl 70, Zi 24, Zh, Diät, Da, He, SR, Neubau geplant, Tr Sozialamt des Landkreises Kassel

**8416 Hemau**

CV Caritasaltenheim St. Michael, Karl-Maag-Str 1, F 5 42, Bj 1932, Pl 25, Pflpl 5, Da, He, Tr Kath. Kirchenstiftung



**5870 Hemer**

AWO Arbeiterwohlfahrt Parkheim Hemer, Parkstr 35, L Eduard Arndt, F 21 43/45, Bk Spk 2383, PS Dtmd 277 17, Vvb Bahn u. Bus. EzVvb 5—10 Min, Bj 1962, Pl 188, 1-Zi 64, 2-Zi 62, flkwW, Pflabt, Diät, Da, He, SR, Tr Arbeiterwohlfahrt Bezirk westl. Westfalen e. V., 4600 Dortmund, Kronenstr. 67—69

IM Hermann-von-der-Becke-Stiftung, Parkstr 9, L Schwester Irmgard Lohrer, Verw. Amtmann E. Sprenger, F 39 83 u. 40 09, Bk AmtsspK 2, Deutschbank 70/3058, Zentralbank Iserlohn 164, Dresdbank 41001, PS Dtmd 120 00, Vvb Bahn u. Bus, EzVvb 3 Min, Bj 1964/65, Pl 74, 1-Zi 30, 2-Zi 12, 3-Zi 2, Wo 14, Zh, flkwW, Da, SR, Tr Amt Hemer

**7401 Hemmendorf ü. Tübingen**

CV Altenheim, gegr 1937, F (07478) 3 31, Pl 6, Da, He, Tr Kath. Kirchengemeinde

**4754 Hemmerde Kr. Unna**

CV St. Josefsheim, Friedhofsweg 4, F (02308) 2 51, PS Dtmd 50 52, Pl 3, Da, Tr Kath. Kirchengemeinde

**7251 Hemmingen (Württ)**

VPA Damenstift Schloß Hemmingen, F (07150) 3 66, Pl 30, Zi 30, Zh, flW, Pflabt, Da, Tr Hedda Eder

**8355 Hengersberg**

CV Altersheim Hengersberg, Lindachweg 1, L Justizverwaltungsrat Franz Wirth, F 3 71, Bk Spk 846, Volksbank 36150, PS Mchn 2072 70, Vvb Bahn, EzVvb 10 Min, Bj 1964, Pl 96, Zi 80, Zh, flkwW, Pflabt, Diät, Da, He, SR, Tr Altersheim Hengersberg e. V.

**5202 Hennef (Sieg)**

CV Altenheim St. Elisabeth, Geistlinger Platz 1, L Schwester Oberin M. Engratia, F 29 45, Bk Gemeindespk 1047, Vvb Bahn, EzVvb 5 Min, Pl 36, 1-Zi 16, 2-Zi 10, Zh, flkW, Diät, Da, SR, kath, Tr Schwestern der Liebe vom Kostbaren Blut

Marienheim, Altenheim der Mädchenhilfe e. V., -Geistingen, Waldstr 14

**2359 Henstedt ü. Kaltenkirchen (Holst)**

Privataltenheim „Sommer“, -Rhein, Pl 5, Tr Edda Sommer

**6148 Heppenheim (Bergstr)**

CV Marienhaus, Laudenschloß 2, F 23 04, PS Ffm 230 35, Bj 1933, Pl 29, Da, He, Tr Mutterhaus der Schwestern vom Allerhl. Heiland, Bühl

CV St. Vinzenzkloster, Abt Altenheim, Rheinstr 12, F 24 67, Pl 80, Pflabt, Da, Tr Mutterhaus der Vinzentinerinnen

**6348 Herborn (Dillkr)**

IM Ev. Altenheim des Herborn-Dillenburger Gemeinschaftspflege- u. Erziehungsvereins, Kaiserstr 28, L Alfred u. Stephanie Turk, F 34 63, Bk Spk, PS Ffm 186 08, Vvb Bahn, EzVvb 5 Min, Pl 105, 1-Zi 92, 2-Zi 8, Zh, flkwW, Diät, Da, He, SR, ev, Ewp

**6422 Herbstein (Oberhess)**

Altenheim des Kath. Schwesternhauses, Lanzenhainer Str 2

**5804 Herdecke (Ruhr)**

DPW Altenheim, Goethestr 20 b, Pl 128, Pflabt, Tr Gemeinn. Verein Alters- und Kinderheim e. V.



**4900 Herford**

IM Altenwohn- und Pflegeheim, Fichtestr 16, Pl 110, Pflabt, Tr Ev. Waisenhaus

IM Ev. Altenheim, Goltzstr 10, Pl 57, Da, Tr Ev. Waisenhaus

Haus Daheim, Altenheim für Ehepaare, Engerstr 10

IM Johannes-Wehme, Alten- u. Pflegeheim, Löhrstr 4—6, L Diakon Kurt Böhme, F 31 21, Bk Krschk, Vvb Bahn, EzVvb 10 Min, Bj 1946 u. 1953, 1-Zi 27, 2-Zi 8, M-Zi 10, flkwW, Pflabt, Da, He, SR, Tr Ev. Hilfsverein e. V. im Johanneswerk, 4800 Bielefeld

CV Kath. Altenheim Maria Rast, Langenbergstr 9, F 31 08, Bj 1946, Pl 70, Da, He, Tr Kath. Kirchengemeinde St. Johannes-Baptist

**3443 Herleshausen (Werra)**

CV Altenheim St. Elisabeth u. Altenwohnheim St. Josef, Schulstr 22, F 149, Bk Krschk 1613, PS Ffm 1950 20, Vvb Bahn u. Bus, Bj 1956, Pl 12, Pflpl 38, Wo 20, Zh, flkwW, Diät, Da, He, SR, Ewp, Tr Krankenfürsorge d. Dritten Orden e. V., 8000 München 15, Maistr 5

**3102 Hermannsburg**

VPA Altenpflegeheim Haus Hogrefe, Wulhorn 19, L Schwester Rosemarie Hogrefe, F (05052) 5 72, Bk Krschk 54847, Vvb Bahn, Bus, EzVvb 15 Min, Bj 1960, Pl 25, Zi 15, Ölzh, flkwW, komf. Einrichtung, Da, He, SR, Diät, Ewp

**4690 Herne**

IM Ev. Alten- und Pflegeheim Eva v. Thiele-Winkler-Wehme, Döngelstr 30, Pl 58, Tr Heimverband der Inneren Mission, Bielefeld

CV St. Elisabethstift, Haldenstr 29/31, F 5 05 77, PS Dtm 372 29, Bj 1904, Pflpl 46, Da, He, Tr Kath. Kirchengemeinde St. Bonifatius

ÖH Städt. Altenheim, Wiescherstr 36, Pl 130, Tr Stadt Herne

**8551 Heroldsbach  
üb. Forchheim (Oberfr)**

CV Altenheim, F 2 46, PS Nbg 941 61, Bj 1930, Pl 31, Pflpl 6, Da, He, Tr Kath. Kirchenstiftung

**4171 Herongen üb. Geldern**

IM Ev. Altenheim, Beeker Str 27, L Otto Grabowski, F 2 45, Vvb Bus, EzVvb 800 m, Bj 1933, Pl 31, 1-Zi 7, 2-Zi 12, Zh, flkwW, Pflabt, Da, He, SR, Ewp, Tr Gesamtverband der ev. Kirchengemeinde Krefeld

**7506 Herrenalb (Schwarzw)**

Altenheim Maria Hall, Bernsteinweg 11, F 5 50, Pl 13, Zi 12, Zh, flw, Tr Walter Kuhlmann

**7033 Herrenberg**

VPA Ev. Erholungs- u. Dauerheim Haus Stotzka, Wengertweg 18, L Siegfried u. Else Stotzka, F 3 49, Bk Krschk 101390, Vvb Bahn, Bus, Bj 1955/1963, Pl 23, 1-Zi 23, Zh, flkwW, Schonkost, Da, SR, ev.

IM Ruhestandsheim „Abendruhe“, Hildrizhauser Str 30, F 2 03/04, Pl 134, Pflabt, Tr Herrenberger Verband für ev. Diakonie

**4704 Herringen üb. Hamm (Westf)**

CV St. Josefshaus, Rünthenerstr 13, F (02381) 2 34 61, Bj 1929, Pl 8, He, Tr Kath. Kirchengemeinde



**8562 Hersbruck**

- IM Altenheim Grete Schickedanz, Gartenstr 73, Bj 1955, Pl 11, Tr Diakonissenanstalt Neuen-dettelsau
- ÖH Städt. Altenheim, Amberger Str 47, Pl 38, Tr Stadt Hersbruck

**4352 Herten (Westf)**

- CV Marienheim, -Langenbochum, Feldstr 250, F 55 66, Bj 1921, Pl 20, Da, Tr Kath. Kirchengemeinde St. Marien
- CV St. Ludgerus Altenheim, -Scherlebeck, An der Kirche 5, Bj 1910, Pl 6, Da, Tr Kath. Kirchengemeinde
- IM Theodor-Fliedner-Heim, Theodor-Fliedner-Weg 6, Pl 78, Pflabt, Tr Kuratorium

**6742 Herxheim ü. Landau (Pfalz)**

- ÖH St. Josefsheim, Obere Hauptstr 17/19, F 3 48, Pl 44, Da, He, Tr Gemeinde Herxheim

**3420 Herzberg (Harz)**

- Altenheim „Luisenstift“, Juesseestr 17, Verw Junkernstr 5
- ÖH Kreisaltenheim, Bj 1952/1964, 1-Zi 18, 2-Zi 25, Ölzh, Pflabt, Da, He, Tr Landkreis Osterode (Harz)

**8522 Herzogenaurach**

- CV Liebfrauenhaus, Erlanger Str 35, L Schwester M. Rathilde Trenkler, F 5 67, Bk Spk, PS Nbg 141 00, Vvb Bahn u. Bus, EzVvb 10 Min, Bj 1900, 1949 u. 1965, Pl 125, 1-Zi 88, 2-Zi 15, M-Zi 1, Zh, flkwW, Diät, Da, He, SR, kath, Tr Seraph. Liebeswerk e. V., 8262 Altötting

**5120 Herzogenrath**

- CV St. Josefskloster, Hauptstr 21/23, F 5 08, Bj 1898, Pl 46, Da, Tr Kath. Kirchengemeinde St. Maria

**8921 Herzogsägmühle Post Unterobland ü. Schongau**

- IM Lindenhof, Bj 1937, Pl 81, Altenheim haupts. für nichtseßhafte Männer, Tr Verein für Innere Mission München e. V.

**2951 Hesel ü. Leer (Ostfriesland)**

- IM Ev.-Luth. Kinder- und Altenheim, L Pastor Hermann Rahjes, F 2 60, Bk Krspk u. Stspk Leer 84047, Vvb Bus, EzVvb 1 km, Bj 1947/48, Pl 70, 1-Zi 48, 2-Zi 11, Ofh, Diät, Da, He, SR, ev, Ewp, Tr Ev.-Luth. Freikirche

**2831 Hesperriede**

- Post Groß Ippener ü. Bassum
- CV Altenheim Hildegardstift, Gr. Ippener Str 47, Bj 1955, Pl 50, Pflabt, Da, He, Tr Kath. Kirchengemeinde, Delmenhorst

**6641 Hilbringen ü. Merzig (Saar)**

- CV Schwesternhaus St. Elisabeth, Fitterstr, Bj 1957, 1-Zi 10, Da, Tr Mutterhaus Koblenz

**4010 Hilden**

- CV St. Josefs-Krankenhaus, Abt Altenheim, Walderstr 34-38, Bj 1890, Pl 10, Da, He, Tr Kath. Kirchengemeinde St. Jakobus
- ÖH Städt. Altenheim, Fliederweg 1, L Schwester Oberin Elsbeth Franck, F 7 22 27, Bk Stspk 56, Vvb Bus, EzVvb 100 m, Bj 1960/63, Pl 72, 1-Zi 12, 2-Zi 30, Zh, flkwW, vollständig möbliert, Pflabt, Diät, Da, He, SR



**6414 Hilders (Rhöngeb)**

ÖH Altenheim St. Kilian, Pl 32, Da, He, Tr Zweckverband Altenheim Hilders, Fulda

**3200 Hildesheim**

CV Altenheim Magdalenenhof, Mühlenstr 24, F 3 27 11, PS Han 377 11, Bj 1952, 1-Zi 6, 2-Zi 47, 3-Zi 22, 5-Zi 1, Ölzh, Pflabt, Da, He, Tr Diözesan-Caritasverband Hildesheim e. V.

CV Altenheim Mutterhaus, Hückedahl 10, F 26 56 u. 6 17 68, Bk Krschk 5950 u. PS Han 115 46 für Kongregation d. Barmherzigen Schwestern vom hl. Vinzenz von Paul, Vvb Bus, EzVvb 5 Min, Bj 1952, Pl 33, 1-Zi 21, 2-Zi 6, Ölzh, Diät, Da, SR, kath, Ewp, Tr Kongregation der Barmherzigen Schwestern vom hl. Vinzenz von Paul

ÖH Alten- und Pflegeheim, Harlessemstr 2, F 3 20 53, Bj 1965, 1-Zi 33, 2-Zi 42, 3-Zi 3, 4-Zi 6, Pflabt, Ölzh, Da, He, Tr Stadt Hildesheim

CV Caritasstift St. Bernhard, Klosterstr, Verw Mühlenstr 24, F 27 11, Bj 1960, Pl 60, Da, He, Tr Diözesan-Caritasverband Hildesheim e. V.

CV Caritas-Stift St. Godehard, Wohl 22 A, B, C, Bj 1966, Wo 12 = Pl 24, Da, He, Tr Diözesan-Caritasverband Hildesheim e. V.

ÖH Damenheim, Wiesenstr 52, F 3 44 46, Da, Tr Stadt Hildesheim

Familie Fritz-Stiftung, Altenheim, Hinterer Brühl 18

IM Michaelisheim, Damenstift, Langer Hagen 39, L Diakonisse Schwester Martha Schuckert, F 34 40, Bk Deutschbank 20770, Bj 1953, Pl 50, 1-Zi 50, Zh, fkwW, Diät, Da, ev, Tr Michaelis-Kirchengemeinde

IM Paul-Gerhardt-Heim, Hohenstaufering 70, Postf 2146, L Schwester Marie Bötzer, F 23 61, Bk Stspk 660897, Vvb Bus, EzVvb 15 Min, Bj 1958, Pl 110, 1-Zi 31, 2-Zi 35, 3-Zi 6, Zh, fkwW, Pflabt, Diät, Da, He, SR, ev, Ewp, Tr St. Lamberti Kirchengemeinde

DRK Professor-König-Heim, Altenheim, Ortelsburger Str 21, F 3 57 55, Tr Deutsches Rotes Kreuz

S Rolandstift, Altenheim, Hohnsen 55, F 3 68 02, Tr Roland Sustermannsche Stiftung

Vereinigte Hospitäler, Altenheim, Brühl 20

**5533 Hillesheim**

üb. Gerolstein (Eifel)

CV St. Josefs-Krankenhaus, Wiesbaumer Str 115, F 2 15, PS Kln 1375 20, Pl 30, Pflabt, Da, Tr Mutterhaus der Franziskanerinnen, Waldbreitbach

**4403 Hilstrup Kr. Münster (Westf)**

CV Marienheim, Burchardstr 11, F 1 89, Bj 1941, Pl 22, Da, He, Tr Kath. Kirchengemeinde St. Clemens

**7701 Hilzingen (Hegau)**

ÖH Altenheim St. Josef, F (07731) 41 55, Pl 6, Zi 5, Tr Gemeinde Hilzingen

**2167 Himmelpforten (Niederelbe)**

IM Altenheim Birkenhof, Nr 77, Bj 1891/1963, 1-Zi 39, 2-Zi 3, Ölzh, Pflabt, Da, He, Tr Birkenhof Hannover-Kirchrode

ÖH Alten- und Pflegeheim, Klosterfeld 250, Bj 1963, 1-Zi 20, 2-Zi 40, Ölzh, Pflabt, Da, He, Tr Landkreis Stade



**3201 Himmelsthür üb. Hildesheim**

AWO Hinrich-Wilhelm-Kopf-Altenheim, Wilhelm-Raabe-Str 6, L Helene Pelz, F (05121) 6 23 88, Bk Krspk, Vvb Bus, EzVvb ca 20 Min, Bj 1964, Pl 90, 1-Zi 52, 2-Zi 17, 3-Zi 2, Zh, flkwW, vollständig möbliert, Pflabt, Diät, Da, He, SR, Tr Arbeiterwohlfahrt, Bezirk Hannover

**8973 Hindelang**

CV Altenheim beim Krankenhaus, Hauptstr 58, F (08324) 3 62, PS Mchn 553 63, Bj 1901, Pl 10, Da, He, Tr Fiegenschuh'sche Wohltätigkeitsstiftung

**7157 Hinterwestermurr  
Post Murrhardt (Württ)**

Gasthof und Pension Linde, F (07192) 3 65, Zh, flW, Tr Familie Hirzel

**7262 Hirsau üb. Calw**

Feierabendhaus, Conventrain 47—49, Vvb Bahn, Bus, EzVvb 10 Min, Bj 1964, Pl 30, 1-Zi 10, 2-Zi 10, Zh, flkwW, Da, He, SR, Tr Emil Piper

Haus Nagoldtal, Liebenzeller Str 53, F (07051) 4 98, 1-Zi, 2-Zi, Pflabt, Zh, flW, Tr Erika Huber u. Hedwig Fideler

**6932 Hirschhorn (Neckar)**

CV Altenheim St. Bonifatius, Langenthaler Str 262, F 2 73, PS Ffm 142 80, Pflabt, Pl 19, Da, He, Tr Mutterhaus der Schwestern v. d. Göttl. Vorsehung, Mainz

**2105 Hittfeld üb. Hamburg-Harburg**

IM Altenheim Haus Tanne, Bahnhofstr 91, L Hans Harden, F (04105) 28 79, Pl 6, Tr Diakonissenhaus Elim

ÖH Pflegeheim Huckfeld, Bahnhofstr 11, F (04105) 24 66, Pflpl 147, Tr Stadt Hamburg

**3139 Hitzacker**

DRK DRK-Heim „Friedrichheim“, Bj 1914/1962, 1-Zi 32, 2-Zi 4, Zh, Pflabt, Da, He, Tr DRK-Landesverband Niedersachsen

**8751 Hobbach üb. Aschaffenburg**

ÖH Kreisaltenheim Haus Lahr, Nr. 27, Bj 1952, Pl 77, Tr Landkreis Aschaffenburg

**8861 Hochaltingen üb. Nördlingen**

CV Altenheim Kloster Hochaltingen, Nr. 71, F (08936) 2 26, PS Mchn 589 31, Bj 1939, Pl 40, Pflabt, Da, He, Tr Mutterhaus der Franziskanerinnen, Dillingen

CV Fürstl. Pfründner- u. Altenheim, F (08936) 2 21, Bj 1523, Pl 28, Pflabt, Da, He, Tr Verein. Hospitalstiftung Hochaltingen-Oettingen

**6203 Hochheim (Main)**

Altenwohnheim der Stadt Hochheim, Schillerstr 20

CV St. Josefs-Haus u. Mutter-Anna-Haus, Burgeffstr 11 u. Werlestr 14, F 3 37, PS Ffm 316 70, Bj 1929, Pl 14, Pflabt, Tr Stiftung öffentl. Rechts, Kuratorium

**8552 Höchstadt (Aisch)**

ÖH Bürgerspital, Bj 18. Jh, Pl 15, Tr Bürgerspital-Stiftung



**8884 Höchstädt (Donau)**

ÖH Bürgerspital, Friedrich-von-Teck-Str 18, Bj um 1800, Pl 12, Tr Spitalstiftung

**6832 Hockenheim (Baden)**

CV St. Elisabeth Altenheim, Hirschstr 9, F 372, Bj 1926, Pl 5, Zh, flW, Da, Tr St. Vincentiusverein e. V.

**5113 Hoengen Kr. Aachen**

CV St. Anna-Kloster, Bettendorfer Str 30, F (02404) 23 01, Bj 1918, Pl 38, Da, He, Tr Mutterhaus der Christenserinnen e. V., Aachen

**8670 Hof (Saale)**

S Alten- und Pflegeheim, Unteres Tor 11, Bj 1960, Pl 46, Pflpl 40, Tr Hospital-Stiftung

IM „August-Burger-Haus“, Alten- und Pflegeheim, Sophienstr 18a, Bj 1952, Pl 29, Pflpl 46, Tr Ev. Stadtmission

IM Bischof-Meiser-Haus, Alten- und Pflegeheim, Bahnhofplatz 1, Bj 1959, Pl 41, Pflpl 34, Tr Ev. Stadtmission

ÖH Bürgerheim, Am Bürgerheim 5, Bj 1931, Pl 33, Tr Hospital-Stiftung

ÖH Städt. Versorgungsheim, Krebsbachweg 2, Bj 1927, Pl 30, Tr Stadt Hof

**5062 Hoffnungsthal Bz. Köln**

IM Altenheim „Wöllner-Stift“ e. V., Postf 38, L Fritz Runkel, F 92 05 u. 23 28, Bk Krspk 2227, Vvb Bahn u. Bus, Bj 1958, Pl 126, 1-Zi 44, 2-Zi 35, M-Zi 4, Zh, flkwW, Pflabt, Schonkost, Da, He, SR, Tr Innere Mission

VPA Privataltenpension Johannes Lügghauser Str 116, Tr Siegfried Mex

**3520 Hofgeismar**

IM Hessisches Siechenhaus e. V., Ev. Alten- u. Pflegeheime, Brunnenstr 23, Bk Krspk 247, PS Ffm 803 90, Vvb Bahn, EzVvb 8 Min, Bj 18. Jh./1938, Pl 385, 1-Zi 121, 2-Zi 27, M-Zi 39, Zh, flkwW, Pflabt, Diät, Da, He, SR, ev, kath, Ewp, Tr Hessisches Siechenhaus e. V. (Angeschl. Spezialklinik f. Chronischkranke u. Altersleiden, 1-Zi 6, 2-Zi 11, M-Zi 8, Neubau mit 120 Pl steht vor Vollendung)

IM Hospital Hofgeismar, Hospitalstr 7, L Dekan Hunze, F 347, Bk Krspk 320, Vvb Bahn, Bus, EzVvb 1–2 km, Bj seit 1535 neue Hospitalordnung d. Landgraf Philipp dem Großmütigen, 1-Zi 2, 2-Zi 26, 3-Zi 9, flkW, Da, He, ev, Tr Aufsichtsbehörde: Regierungspräsident

**6238 Hofheim (Taunus)**

Altenwohnheim der Aktiengesellschaft für den Kleinwohnungsbau, Breckenheimer Str u. Chatenstr

IM Ev. Feierabendheim „Martha-Else-Haus“, Staufenstr 27, F 74 38, Pl 54, Pflabt, Tr Stiftung „Martha-Else-Haus“

CV Haus vom Guten Hirten, Haus Taunushöhe, -Marxheim, Schloßstr 37, F 55 33 u. 71 44, PS Ffm 1462 26, Bj 1891, Pl 42, Pflabt, Da, Tr Unterstützungsanstalt vom Guten Hirten GmbH, Münster

**8591 Hofstetten Post Brand (Oberpf)**

IM Alten- und Erholungsheim „Alm“, Nr. 1, Bj 1929/1937, Pl 27, Tr Ev. Diakonieverein e. V., Immenreuth

**3389 Hohegeiß (Harz)**

ÖH Kreisaltenheim, Bj 1939/1965, 1-Zi 4, 2-Zi 1, 3-Zi 1, 4-Zi 1, 5-Zi 2, Zh, Da, He, Tr Landkreis Blankenburg, Braunlage



**3119 Hohenbostel ü. Bevensen**

VPA Altenheim Haus „Hoheneck“, F (05823) 3 54, Bk Sp.D.Kasse Bienenbüttel, Vvb Bahn, EzVvb Bhf Bienenbüttel, Bj Haus I 1910 renoviert, Haus II 1962, Haus III 1966, Pl 50, 1-Zi 8, 2-Zi 21, Zh, flkwW, möbliert, Pflabt, Diät, Da, He, SR, Ewp, Tr Charlotte Schlawien

**2371 Hohenheide**  
Post Elsdorf ü. Rendsburg

ÖH Altenheim Hohenheide, Pl 67, Tr Fürsorgezweckverband Hohn

**5850 Hohenlimburg**

AWO Altenheim „Haus Waldfrieden“ der Arbeiter-Wohlfahrt, Wesselbachstr 93, F 33 62, Bk Stspk 90, Vvb Bahn, Bj 1960, Pl 70, 1-Zi + 2-Zi, Zh, flkwW, Balkon, Diät, Da, He, SR, Tr Arbeiterwohlfahrt Bezirk Westl. Westfalen

**3261 Hohenrode ü. Rinteln**

Alten- u. Pflegeheime Hohenrode, 1. Wilhelm-Meier-Haus, 2. Berg-hof, L Elfriede Meier, Bk Sp.D. Kasse M 37, Vvb Bus, Bj 1. 1964, 2. 1965, Pl 35, 1-Zi 14, 2-Zi 6, 3-Zi 3, Ölh, flkwW, teilw Fernsehen, Pflabt, Diät, Da, He, SR im Wilh.-Meier-Haus, Ewp f. d. Wilh.-Meier-Haus um weitere 30 Betten

**2331 Hohenstein**  
Post Loose ü. Eckernförde

IM Alten- und Pflegeheim Hohenstein, Pl 50, Tr Landesverband Innere Mission, Kiel

**8631 Hohenstein**  
Post Wohlbach ü. Coburg

CV Caritas-Altenheim Schloß Hohenstein, F (09565) 3 59, Vvb Bahn, EzVvb 10 Min, Bj 1946, Pl 50, Zi 30, Ölh, Pflabt, Diät, Da, He, SR, kath, Tr Diözesancaritasverband

**7969 Hohentengen**  
üb. Saugau (Württ)

CV Altenheim, F (07572) 7 10, Pl 12, Zi 9, Tr Kath. Kirchengemeinde

**6376 Hohenwald Post Oberhöch-**  
stadt ü. Oberursel (Taunus)

Altenheim Hohenwald, Tr Hospital zum Hl. Geist, Stiftung des öffentlichen Rechts, 6000 Frankfurt (Main) 21, Steinbacher Hohl 2—26

**2354 Hohenwestedt (Holst)**

ÖH Altenheim Hohenwestedt, Pl 49, Tr Fürsorgezweckverband

**5201 Hohn Post Seelscheid**

Privataltenheim „Haus am Walde“, Tr Brandt

**5410 Höhr-Grenzhausen**

IM Ev. Altenheim, Schillerstr 17, L Frl Hegemann, F 72 04, Bk Volksbank 1407, Vvb Bahn u Bus, EzVvb 1 Min, Bj 1930, Pl 15, 1-Zi 13, 2-Zi 1, Zh, teilw flkwW, Diät, Da, He, SR, ev, Tr Ev. Kirchengemeinde

CV Marienheim, Bahnhofstr 5, F 4 09, Pl 40, Pflabt, Da, Tr Kath. Kirchengemeinde

**2071 Hoisbüttel**  
üb. Ahrensburg (Holst)

Alten- und Pflegeheim Haus Bredenbek, Am Bredenbeker Teich, Pl 31, Pflabt, Tr Gerda Schäfer, Ahrensburg

**2071 Hoisdorf**  
üb. Ahrensburg (Holst)

IM Ev. Altenheim „Lichtensee“, Pl 53, Pflabt, Tr Ev. Hilfswerk der Propstei Stormarn



**2161 Holenwisch**

Post Wischhafen ü. Stade

ÖH Alten- und Pflegeheim Holenwisch, Bj 1914/1948, 2-Zi 3, 3-Zi 2, 4-Zi 4, 5-Zi 3, 6-Zi 1, 7-Zi 1, Zh, Pflabt, Da, He, (Neubau geplant), Tr Landkreis Stade, Gemeinde Wischhafen

**4501 Hollage ü. Osnabrück**

CV St. Raphaelstift, Bergstr 8, F (05407) 5 88, Bj 1952/1962, 1-Zi 7, 2-Zi 3, Ölzh, Pflabt, Da, Tr Kath. Kirchengemeinde

**8601 Hollfeld**

ÖH Kreisaltenheim, Kulmbacher Str 2, Bj 1963, Pl 67, Pflpl 20, Tr Landkreis Ebermannstadt

**2951 Holtland ü. Leer (Ostfriesl)**

ÖH Kreisaltenheim, L Themann, F 3 03, Bk Kr- u. Stspk Leer 91099, Vvb Bus, EzVvb 1 km, Bj etwa 1900, Pl 28, 1-Zi 7, 2-Zi 10, Zh, ev, kath, SR, Diät, Da, He, Ewp, Tr Landkreis Leer

**8851 Holzen ü. Donauwörth**

CV Altenheim Kloster Holzen, F (08273) 2 12, PS Mchn 437 56, Bj 1927, Pl 85, Da, He, Tr St. Josefs-kongregation, Ursberg

**8150 Holzkirchen (Oberbay)**

VPA Mühlbauer, M., Privat-Pflegeheim, Rosenheimer Str 35, F 71 87, Bk Hypothekenbank, Vvb Bahn, EzVvb 10 Min, Bj 1948, Pl 16, 1-Zi 6, 2-Zi 2, 3-Zi 2, teilw Zh, flkwW, Pflabt, Diät, Da, He, SR, Tr M. Mühlbauer

**3450 Holzminden**

DRK DRK-Altenheim „Albert-Jeep-Heim“, Wallstr.2, Bj 1954, 1-Zi 16, 2-Zi 20, 3-Zi 3, Pflabt, Zh, Da, He, Tr Kreisverband Holzminden

**4757 Holzwickede Kr. Unna**

CV Schwesternhaus St. Marien, Hauptstr 50, PS Dtmd 5597 03, Pl 5, Da, Tr Kath. Kirchengemeinde

**3588 Homberg Bz. Kassel**

CV Altenheim „St. Marien“, Ziegenhainer Str 20, F 25 34, Pl 31, Da, He, Tr Kath. Kirchengemeinde

ÖH Hospital „Zum Hl. Geist“, Hospitalstr 4

**4102 Homberg (Niederrhein)**

CV Altenheim St. Josef, Hochfeldstr 53, F 60 51, PS Kln 306 30, Bj 1948, Pl 36, Da, He, Tr Kath. Kirchengemeinde

**4031 Homberg b. Ratingen**

IM Wichernheim, Dorfstr 13 a, L Hilde Monczka, F (02102) 1 20 40, PS Esn 247 95, Vvb Bus, EzVvb 5 Min, Bj 1959, Pl 115, 1-Zi 46, 2-Zi 24, 3-Zi 7, Zh, flkwW, Pflabt, Diät, Da, He, SR, ev, Tr Ev.Kirchengemeinde

**6650 Homburg (Saar)**

IM „Haus Abendfrieden“, Ev. Altenheim der Inneren Mission, L Heinz Scharer, F 27 96, Bk Krschk Homburg 5770, Hilfskasse Bankges. mbH Köln 30444, Vvb Bahn, Bus, EzVvb 5 Min, Bj 1936, 1. Umbau 1949, 2. Umbau u. Modernisierung 1963/64, Pl 135, 1-Zi 25, 2-Zi 52, 3-Zi 2, Zh, flkwW, Pflabt u. Siechenstation, Diät, Da, He, SR, ev, kath, Tr Prot. Kirchengemeinde

CV St. Elisabethenhaus, Schwesternhausstr 4, F 21 06, Bj 1884, Pl 20, Pflabt, Da, Tr St. Elisabethenverein e. V.



**7411 Honau ü. Reutlingen**

- IM Echazquelle, F 1 07, Pl 47, Zi 37, fW, Tr Landesverband der Ev. Gemeinschaft

**5131 Höngen ü. Geilenkirchen**

- CV Altenheim St. Josefskloster, Nr 53, F 3 35, Bj 1925, Pl 25, Pflabt, Da, He, Tr Mutterhaus der St. Josefs-schwestern

**6719 Höningen ü. Grünstadt**

- VPA Altenheim Höningen, L Dir. A. C. Rückert, F (06356) 2 75, Bk Krschk Grünstadt, Vvb Bahn (Bhf Altleiningen), Bus (v. Bhf Grünstadt), Bj 1910/1915, modernis. 1954, 1-Zi 50, 2-Zi f Ehepaare, Zh, flkwW, SR, Da, He, 1-Zi 5 (f Pflegefälle), Ewp f App 25

**6589 Hoppstädten  
ü. Birkenfeld (Nahe)**

St. Annahaus Altenheim

**7240 Horb (Neckar)**

- CV Hospital zum Heiligen Geist, Marktstr 24, F 2 60, Pl 20, Zi 8, Da, He, Tr Kath. Kirchen- und Hospitalpflege (Neubau wird z. Zt. erstellt, bezugsfertig etwa Ende 1967, Hospital zum Hl. Geist wird dann aufgegeben)

**5431 Horbach ü. Montabaur**

Ignatius-Lötschert-Haus, F (06439) 6 63, PS Ffm 2000 32, Vvb Bus, EzVvb 5 Min, Bj 1966, Pl 54, 1-Zi 42, 2-Zi 12, Zh, flkwW, Dusche, WC, Pflabt, Diät, He, SR, Tr Kongregation der Barmherzigen Brüder

**8221 Hörgering Post Eisenärzt  
ü. Traunstein (Oberbay)**

- IM Ev. Altenheim Haus Buchenhof, Sonnenstr 12, Bj 1961/1964, Pl 23, Pflabt, Tr Innere Misison, Traunstein

**4934 Horn (Lippe)**

- ÖH Kreisaltenheim Horn, Externsteiner Str, Pl 37, Da, He, Tr Landkreis Detmold

**4781 Horn ü. Lippstadt**

- CV St. Idastift, Nr. 25, F (02945) 2 83, Bj 1909, Pl 7, Pflabt, Da, Tr Kath. Kirchengemeinde

**5158 Horrem Bz. Köln**

- DRK Deutsches Rotes Kreuz, Altenheim Horrem, Erftstr 1, L Gerta Strommenger, F 3 23, Bk Krschk 5828, Vvb Bahn, Bus, EzVvb 10 Min, Bj 1954/1964, Pl 70, Zi 60, Zh, flkwW, Pflabt, Diät, Da, He, SR, Ewp, Tr DRK, Landesverband Düsseldorf

**6909 Horrenberg ü. Wiesloch**

Altenheim „Haus Schönblick“, Pl 60, Zh, fW, Tr Dr. Burkhardt

**2203 Horst ü. Elmshorn**

- ÖH Altenheim Horst, Pl 41, Pflabt, Da, He, Tr Gemeinde Horst

**4801 Hörste ü. Bielefeld**

Paulinenheim siehe unter 4801 Stockkämpen

**4781 Hörste ü. Lippstadt**

- CV St. Elisabethhaus, Nr. 5, F (02948) 2 68, Bj 1863, Pl 45, Da, He, Tr Mutterhaus der Franziskanerinnen, Salzkotten



**3899 Hörzhausen**

üb. Schrobenhausen

- CV Altenheim Sankta Maria, F (08252) 6 72, PS Mchn 132 64, Bj 1951, Pflpl 22, Da, He, Tr St. Felicitas-schwwesternschaft e. V., München

**3470 Höxter**

- IM Ev. Altenheim Marienstift, Brüderstr 7—9, L Diakon Joswig, F 3 79, Bk Stspk 445, Pl 58, 1-Zi 34, 2-Zi 6, M-Zi 3, Zh, flW, Pflabt, Diät, Da, He, SR, Tr Ev. Kirchengemeinde
- IM St. Petristift, Westerbachstr 45, Pl 50, Da, He, Tr Stiftung

**5142 Hückelhoven Kr. Erkelenz**

- IM Ev. Diaspora-Altenheim e. V., Haagstr 12, L Diakon Erich Höbig, F 22 27 (ev. Pfarramt), Bk Kr- u. Stspk 1179, Vvb Bahn, Bus, Bj 1954, Pl 94, 1-Zi 12, 2-Zi 33, 4-Zi 4, Zh, flkW, möbliert, Pflabt, Diät, Da, He, SR, ev, Tr Verein für Innere Mission e. V.
- CV Kath. Altenheim Haus Hückelhoven, Dinstühler Str 51, F (02433) 21 73, Bj 1928, Pl 45, Pflpl 8, Da, He, Tr Kath. Kirchengemeinde St. Lambertus

**4901 Hücker-Aschen ü. Herford**

Altenheim Hückermoor

**5609 Hückeswagen**

- IM Altenheim Johannesstift, Zum Johannes-Stift 7, Pl 20, Da, He, Tr Ev. Armen-, Waisen- und Krankenhausverein
- CV Marienhospital, Abt Altenheim, Weidmarktstr 15, F 6 36, PS Kln 347 61, Bj 1866, Pl 20, Pflabt, Da, He, Tr Kath. Kirchengemeinde St. Maria-Himmelfahrt

**2872 Hude**

- IM Altenerholungsheim Hude, Breslauer Str 2, Bj 1907/1964, 1-Zi 9, 2-Zi 8, Ölzh, Da, He, Tr Oldenb. Landesverein für Innere Mission e. V.
- IM Altenheim Hude, Hohe Str 31, Bj 1940/1965, 1-Zi 2, 2-Zi 1, Zh, Da, Tr Oldenb. Landesverein für Innere Mission e. V.

**4991 Hüffe Post Lashorst  
üb. Lübbecke (Westf)**

- DRK DRK-Altenheim Landschloß Hüffe, Pl 63, Tr DRK-Landesverband Westf.-Lippe, Münster (Westf)

**6921 Hüffenhardt**

üb. Neckarbischofsheim

- ÖH Kreisaltenheim, L Sartor, F 2 25, Bk Raiffeisenkasse, Vvb Bahn, EzVvb unter 100 m, Bj 1957/58, Pl 100, 1-Zi 6, 2-Zi 31, 4-Zi 6, Zh, flkW, voll möbliert, KA (keine Pflabt), Diät, Da, He, SR, Tr Landkreis Mosbach

**7713 Hüfingen ü. Donaueschingen**

- CV Fürstl. Fürstenbergisches Landesheim, Hauptstr 38, F (0771) 22 71, PS Klrh 315 07, Bj 1864, Pl 100, Pflpl 30, Da, He, Tr Fürstl. Fürstenbergischer Landesspitalsfonds, Donaueschingen

**5451 Hüllenberg Post Wollendorf  
üb. Neuwied**

- Johanneshöhe, F (02631) 2 30 84. Pl 22, Da, He, Tr Johannesbund e. V., Leutesdorf

**4181 Hülme ü. Goch**

- CV Altenheim Maria Heimsuchung, F (02823) 31 35, Bj 1930, Pl 9, Pflabt, Da, Tr Kath. Kirchengemeinde



**4153 Hüls b. Krefeld**

ÖH Altenheim Hüls, Hochstr 17/19,  
Pl 40, Da, He, Tr Gemeinde Hüls

**4921 Humfeld üb. Lemgo**

IM Altenheim „Elisenstift“, Nr 120,  
Pl 50, Tr Stiftung Elisenstift

**6418 Hünfeld**

CV Bürgerhospital St. Elisabeth-  
Krankenhaus, Niedertorstr 94/96,  
F 3 03, Bj 1931, Pl 9, Da, He, Tr  
Gemeinn. Bürgerhospital-Stiftung

Feierabendheim „Bethanien“, Uh-  
landweg 11, L Pastor Klaus Brou-  
wer, F 4 66, Bk Volksbank 1810,  
Vvb Bahn, EzVvb 1 km, Bj 1958  
(Erweiterung 1965), Pl 50, 1-Zi 26,  
2-Zi 12, möbliert, Zh, fkwW,  
Pflabt, Diät, Da, He, SR, ev-frei-  
kirchl., Tr Ev-freikirchl. Gemeinde  
Fulda-Hünfeld

ÖH St. Ulrichsheim, Alten- und Pfl-  
geheim, St. Ulrichsweg 2, Pl 80,  
Tr Landkreis Hünfeld

**6303 Hungen (Oberhess)**

AWO Altenheim der Arbeiterwohlfahrt,  
Pl 120, (Im Bau), Tr Arbeiter-  
wohlfahrt Bezirk Hessen-Süd

ÖH Kreisaltenheim, L Sofie Thome,  
F 6 31/22, Krspk Gießen, Bzspk  
Gießen 503363, PS Ffm 93 77, Vvb  
Bahn, Bus, EzVvb ca. 15 Min,  
Bj 1965/66, Pl 83 davon Pflpl 29,  
1-Zi 30, 2-Zi 12, Zh, fkwW, mö-  
bliert, Pflabt, Diät, Da, He, SR,  
Tr Landkreis Gießen

**5379 Hüngersdorf  
üb. Blankenheim (Eifel)**

CV Clemens-Josef-Haus, Vellerhof, Pl  
40, Tr Rheinischer Verein für  
kath. Arbeiterkolonien e. V., Düs-  
seldorf-Oberkassel

**3101 Hustedt Jägerei üb. Celle**

ÖH Kreisaltenheim, Bj 1962 ren.,  
1-Zi 8, 2-Zi 10, 3-Zi 3, Ölzh, Da,  
He, Tr Landkreis Celle

**2250 Husum**

Asmussen-Woldsen-Stift, Nord-  
husumer Str 11

DRK DRK-Alten- und Pflegeheim, Pl  
70, Pflabt, Tr DRK-Kreisverband

ÖH Städt. Alten- u. Pflegeheim, Vol-  
quart-Pauls-Str 8, L Robert Koch,  
F 41 91, Bk Stspk 30, Stadtkasse,  
Bj 1959, Pl 65, Pflpl 10, 1-Zi 17,  
2-Zi 21, 3-Zi 2, Zh, fkwW, Da,  
He, SR, Tr Stadt Husum

**5930 Hüttental-Weidenau**

ÖH Alten- u. Pflegeheim des Land-  
kreises Siegen, Tiergartenstr

**3041 Hützel üb. Soltau**

IM Altenheim Waldhof, 1-Zi 18,  
2-Zi 5, Ölzh, Da, He, Tr Haus  
Zufucht, Soltau

**4530 Ibbenbüren**

IM Ev. Alten- u. Pflegeheim des Bodel-  
schwingh-Krankenhauses, Schul-  
str 11, Pl 46, Pflabt, Tr Ev. Kir-  
chengemeinde

CV St. Hedwigshaus, -Püsselbüren,  
Am Hedwigsheim 9, F 25 33, Bj  
1946, Pl 96, Da, He, Tr Kath.  
Kirchengemeinde

**6580 Idar-Oberstein**

AWO Altenheim der Arbeiterwohlfahrt,  
Turnhallenstr 1, F 24 77, Pl 80,  
Da, He, Tr Arbeiterwohlfahrt, Be-  
zirk Rheinland-Hessen-Nassau e. V.

CV St. Josefshaus, Amtsstr 2, F 26 93,  
PS Kln 727 24, Bj 1894, Pl 26,  
Pflabt, Da, Tr Kranken- u. Pfl-  
geanstalt GmbH St. Marienhaus



**6270 Idstein (Taunus)**

VPA Erholungs- u. Pflegeheim Idstein, Marktplatz 6, F 81 62, Bk Deutschbank Wiesbaden, Vvb Bahn u. Bus, EzVvb 5 Min, Bj 1882, Pl 28, 1-Zi 3, 2-Zi 8, M-Zi 3, Zh, flkW, Diät, Da, He, SR, Ewp eigener Park

**2179 Ihlienworth**  
üb. Otterndorf (Niederelbe)

ÖH Kreisaltenheim Ihlienworth, Bj um 1938, 1-Zi 15, 2-Zi 13, 3-Zi 7, 4-Zi 14, 7-Zi 1, Ölzh, Pflabt, Da, He, Tr Landkreis Hadeln, Otterndorf

**7918 Illertissen**

Altenheim der Stadt, Spitalstr 12, L Barmh. Schwestern

**3524 Immenhausen Kr. Hofgeismar**

IM Hospital, Steinweg 3  
IM Siechenhaus-Altenheim, Steinweg 4

**8970 Immenstadt (Allgäu)**

S Gräfl. Königsegg-Rothenfels'sche Spitalstiftung (Altenheim), Kempfener Str 13, L Heinrich Schmid, F 6 94, Bk Spk 11009, PS Mchn 51 70, Vvb Bahn, EzVvb 10 Min, Pl 115, 1-Zi 15, 2-Zi 20, M-Zi 19, Zh, flkW, Diät, Da, He, SR, Ewp, Tr Priv. Stiftung öffentl. Rechts

**2871 Immer üb. Delmenhorst**

ÖH Altenheim „Waldesruh“, L Herbert Vosteen, F (04222) 7 36, Vvb Bahn, EzVvb ca. 2 km, Bj 1963/64, Pl 50, 1-Zi 26, 2-Zi 12, Zh, flkW, Da, He, SR, Tr Gemeinde Ganderkesee

**5176 Inden Kr. Jülich**

CV St. Josefshaus, Hauptstr 60, F 2 67, Bj 1928, Pl 16, Da, Tr Kath. Pfarrgemeinde

**6507 Ingelheim (Rhein)**

CV Monikaschwestern e. V., Belzerstr 7, L Generaloberin Schw. Stephana Hönicke, F 24 38, Bk Krspk, Ingelh. Genossenschaftsbank, Vvb Bahn, Bus, EzVvb 15 Min, Bj 1950, Pl 80, 2-Zi 42 (nach Bedarf u. Möglichkeit auch 1-Zi), Zh, flkW, Diät, Da, He, SR, Tr Monikaschwestern e. V.

**8070 Ingolstadt (Donau)**

ÖH Altenheim Heilig-Geist-Spital, Spitalstr 3, Bj 1952, Pl 193, Pflpl 34, Tr Heilig-Geist-Spital-Stiftung

CV Caritas-Altenheim, Gabelsbergerstr 46, F 38 06, PS Mchn 1307 50, Bj 1963/64, Pl 84, Pflpl 22, Da, He, Tr Caritasverband Eichstätt

**6759 Ingweilerhof Post Reipoltskirchen üb. Lauterecken (Glan)**

Altenheim Ingweilerhof, L Familie Schönbeck, F (06364) 71, Bk Krspk Lauterecken, Vvb Bus, EzVvb 1 Min, Bj 1951, Pl 20, 2-Zi 10, Zh, flkW, Da, He, SR, ev

**7752 Insel Reichenau (Bodensee)**

ÖH Altenheim Reichenau, Burgstr 102, F 2 92, Pl 23, Tr Gemeinde Reichenau

**8715 Iphofen üb. Kitzingen**

ÖH Bürgerspital, Julius-Echter-Platz 7, Bj 1338, Pl 21, Tr Bürgerspital-Stiftung

ÖH Stöhr'sche Rettungsanstalt, Altenheim, Geräthengasse 6, Bj um 1865, Pl 7, Tr Stadt Iphofen

**8441 Irlbach üb. Straubing**

CV Altenheim, Nr. 84, F (09424) 3 21, Bj 1459, Pl 10, Da, He, Tr Spitalstiftung



**5860 Iserlohn**

- AWO Altenwohnheim der Arbeiterwohlfahrt, Clementine-Varnhagen-Heim, Schulstr 47c, F 2 58 10, Pl 90, Tr Arbeiterwohlfahrt, Bezirk Westl. Westfalen
- IM Carl-Pickert-Heim, Wilhelmstr 12, Pl 15, Tr Ev. Kirchengemeinde
- IM Ev. Altenheim Tersteegen-Wehme, Waisenhausstr 6, Pl 135, Pflabt, Tr Ev. Hilfsverein e.V., Bielefeld, Johannesstift
- IM Hospital zum Hl. Geist, Bohnenstr 5, Pl 6 Tr Ev. Kirchengemeinde
- CV Kath. Altenheim St. Pankratius, Am Dicken Turm 15—19, F 2 36 59, Bj 1945, Pl 93, Da, He, Tr Kath. Kirchengemeinde St. Aloysius
- IM Sophie-Carolinen-Stiftung, Altstadt 48/50, Pl 11, Tr Ev. Kirchengemeinde
- ÖH Städt. Altenheim, Bellevuestr 1, Pl 51, Tr Stadt Iserlohn
- ÖH Städt. Hospital, Altenheim, Alexanderstr 1, Pl 96, Tr Stadt Iserlohn
- IM Wichernhaus am Dördel, Am Dördel, L H. Klein, F 2 87 81, Bk Spk 4682, Vvb Linie 10 am Haus, Bj 1964, Pl 80, Zh, flkwW, Pflabt, Diät, Da, He, SR, Ewp, Tr Perthes Werk e. V., Münster

**4801 Isingdorf ü. Bielefeld**

- IM Ev. Altenheim, -Arrode, Nr. 13, Pl 6, Tr Ev. Kirchengemeinde, Werther (Westf)

**7972 Isny (Württ)**

- ÖH Altenheim St. Leonhard, F 3 01 u. 3 12, Pl 39, Zh, Tr Stadt Isny
- ÖH Altenpflegeheim Schloß Isny, F 3 42, Pflpl 141, Zh, flw, Tr Stadt Stuttgart, Bürgerhospitalverwaltung

CV Elisabethenhaus, Altenheim, Ortsstr, F 2 31, Bj 1879, Pl 27, Pflpl 5, Da, He, Tr Kath. Stadtpfarrei St. Georg

IM Ev. Hospital, Marktplatz 12, F 4 66, Pl 40, Zh, Tr Ev. Hospitalpflege Isny, Öff. rechtl. Stiftung

**4243 Isselburg**

IM Ev. Altenheim Isselburg, Nering-Bögelstr 23, L Schw. Paula Hildegard Brass, F 2 79, Vvb Bahn, Bus am Ort, EzVvb 7 km, Bj 1900, Pl 11, 1-Zi 3, 2-Zi 4, Zh, flkwW, Pflabt, Diät, Da, He, SR, ev, Ewp Neubau geplant, Tr Ev. Gemeinden Isselburg u. Anholt

**4174 Issum (Niederrhein)**

CV St. Josefs-Hospital, Abt Altenheim, Kapellener Str 43-45, Bj 1889, Pl 22, Da, Tr Kath. Pfarrgemeinde

**5334 Ittenbach ü. Königswinter**

CV Pilgerheim St. Lucas, Kirchstr 11, L Schw. M. Fidelis, F (02223) 39 28, PS Kln 1286 08, Vvb Bus, EzVvb 2 Min, Bj 1950, Pl 25, 1-Zi 21, 2-Zi 2, Zh, flkwW, Diät, Da, He, kath, Tr Schwestern v. göttlichen Kinderfreund, Bredenscheid

**2210 Itzehoe**

CV Altenheim St. Josef, Hindenburgstr 22, F 27 10, Bj 1951, Pl 52, Pflabt, Da, He, Tr Kath. Kirchengemeinde

IM Laurentius-Heim, Alten- u. Pflegeheim, Bahnhofstr, Pl 64, Pflabt, Tr Verein Laurentius-Heim e. V.

ÖH Städt. Altenheim, Klaus-Groth-Str 8, L Karl Behrens, F \* 6 10 61, App 64, Bk Stadtkasse, Vvb Bus, EzVvb 3 Min, Bj 1856, Pl 85, 1-Zi 10, 2-Zi 12, M-Zi 20, Zh, Da, He, SR, Tr Stadt Itzehoe



- ÖH Städt. Pflegeheim „Julienstift“, Stiftstr 5, L Oberschwester Minna Warndorf, F \* 6 10 61, App 65, Bk ü. Stadtkasse, Vvb Bus, EzVvb 2 Min, Bj 1834, Pl 80, 1-Zi 10, 2-Zi 10, M-Zi 20, Zh, fkwW, Pflabt, Diät, Da, He, SR, Ewp f. 124 Pl, Tr Stadt Itzehoe
- 8551 Jägersburg** Post Bammersdorf ü. Forchheim (Oberfr)
- CV Caritas-Altenheim, Schloß Jägersburg, F (09191) 23 34, PS Nbg 44 22, Bj 1724, gegr 1952, Pl 70, Pflpl 30, Da, He, Tr Diözesan-Caritasverband Bamberg e. V.
- 4501 Jeggen** Post Wissingen Kr. Osnabrück
- IM Heimstätte Jeggen, Altenheim: Bj Haus I 1920, Haus II 1964/65, 1-Zi 42, 2-Zi 14, 3-Zi 1, Ölzh, Da, He; Pflegeheim: Bj 1955, 1-Zi 6, 2-Zi 6, 3-Zi 5, Ölzh, Da, He, Tr Deutschluth. Fürsorgeverein Jeggen e. V.
- 3579 Jesberg** ü. Treysa
- DRK DRK-Altenheim, Tr DRK-Kreisverband Fritzlar-Homburg
- ÖH Kreisaltenheim, Pl 28, Tr Landkreis Fritzlar-Homburg
- 8081 Jesenwang** ü. Fürstenfeldbruck
- ÖH Kreisaltenheim, Bj 1925, Pl 50, Pflpl 4, Tr Landkreis Fürstenfeldbruck
- 2112 Jesteburg** ü. Buchholz in der Nordheide
- Heidehaus Jesteburg, privates Alten- und Pflegeheim, Tr Frau Hagge
- 7893 Jestetten**
- ÖH Kreispflegeheim, Altenheim, Tr Landkreis Waldshut
- 2371 Jevenstedt** ü. Rendsburg
- Altenheim, Pl 61, Tr Fürsorgezweckverband Jevenstedt
- 2942 Jever**
- ÖH Alten- u. Pflegeheim der Stadt Jever, Bj 1880/1960, 1-Zi 25, 2-Zi 20, Ölzh, Da, He, Tr Stadt Jever
- 6225 Johannisberg** ü. Rüdesheim (Rhein)
- CV Benediktinerinnen d. Ew. Anbetung Kloster Maria Immaculata, F (06722) 83 91, PS Ffm 253 53, Vvb von Oestrich mit Bus, Bj 1929 u. 1957, 1-Zi 17, 2-Zi 3, fkwW, Ölzh, meist kath, SR, Diät, Da
- CV Caritas-Altenheim St. Hedwig, F (06722) 81 34, PS Ffm 1557 24, Bj 1947/48, Pl 60, Pflpl 25, Da, He, Tr Caritasverband Limburg e. V.
- 7519 Jöhlingen** Kr. Karlsruhe
- CV St. Elisabeth, Bahnhofstr 37, F (07244) 80 79, Pflpl 3, Zh, Tr Kath. Pfarramt
- 4801 Jöllenberg** ü. Bielefeld
- IM Ev. Pflegehaus, Herforder Str 1, Pl 38, Tr Ev.-luth. Kirchengemeinde
- 6104 Jugenheim** ü. Darmstadt
- DRK Altenheim „Kühler Grund“, Felsbergstr 36, F 4 30, Pl 80, Da, He, Tr DRK-Kreisverband Darmstadt
- IM Altenheim „Waldruhe“, Stettbacher Tal 16, F 3 84, Tr Hess. Landesverein für Innere Mission, Darmstadt, Roquetteweg 28
- Alten- u. Pflegeheim „Efeumühle“, Stettbacher Tal 25, F 5 54, PS Ffm 2781 30, Vvb Straßenbahn, EzVvb 20 Min, Bj 1966 eröffnet, Pl 20, 1-Zi 6, 2-Zi 5, M-Zi 1, Zh, fkwW, Pflabt, Diät, Da, He



**6501 Jugenheim üb. Mainz**

- IM Franz-Josef-Helferich-Haus, Zwganst. d. Nieder-Ramstädter-Heime der Inneren Mission, L Pfarrer Huthmann, Nieder-Ramstadt, F (06130) 245, Bk Krspk Bingen, Zwgst Ingelheim, Vvb Bus ab Haus, Zh, teilw flkwW, Siechenstation, Diät, Da, He, SR, ev, (Heim im Umbau begriffen), Tr Innere Mission

**5170 Jülich**

- CV St. Hildegardisstift, Stiftsherrenstr 7/9, F 24 18, PS Kln 290 78, Bj 1953, Pl 42, Tr Caritasverband für den Kreis Jülich e. V.

**4044 Kaarst üb. Neuß**

- CV St. Marienheim, Giemesstr 5, F (02101) 6 14 59, PS Kln 2059 53, Bj 1914, Pl 28, Da, Tr Kath. Kirchengemeinde

**5443 Kaisersesch üb. Mayen**

- CV St. Josefshaus, Masburger Str, F 4 81, Bj 1903/1964, Pl 13, Pflabt, Da, He, Tr Kath. Kirchengemeinde

**6750 Kaiserslautern**

- AWO Altenheim der Arbeiterwohlfahrt, Donnersbergstr, Pl 202 (im Bau), Tr Bezirk Pfalz

- IM Altenheim des Diakonissenvereins, Friedrich-Karl-Str 1, L Schw Hilda Fritz, F 80 38, Vvb Bus, EzVvb 5 Min, Bj 1910/11, Pl 30, 1-Zi 30, Zh, flkwW, Schonkost, Da, SR, ev, Tr Diakonissenverein

Graviusheim, Ev. Altenheim, Friedrich-Karl-Str 27, F 26 35, Pl 32, Da, Tr Verein Altenheim Graviusheim

- IM Käthe Luther-Haus, Wohnheim, Tirolfstr 16, L Elisabeth Albrecht, F 72 16 u. 6 60 11, Bk Stspk, Fil Heiligenhäuschen 11530, Vvb Bus, EzVvb 5 Min, Bj 1958, 1-Zi 34

(einige als M-Zi geeignet), Zh, flkwW, Notrufanlage, Diät, Da, He, SR, Ewp, Tr Protest. Gesamtkirchengemeinde

- CV St. Hedwigsheim, Bismarckstr 74, F 27 14, PS Lshfn 419 64, Bj 1957, Pl 53, Pflabt, Da, He, Tr Caritasverband der Diözese Speyer

- ÖH Städt. Bürgerhospital, Altenheim, Mannheimer Str 64, F 32 21 App 3 66, Pl 24, Da, He, Tr Stadt Kaiserslautern

**4192 Kalkar (Niederrhein)**

- CV Marienstift, Grabenstr 8, Bj 1897, Pl 35, Da, He, Tr Kath. Kirchengemeinde

- CV St. Nikolaus-Hospital, Altenheim Sieben Linden, Grabenstr 86/88, F 5 95, PS Kln 1061 90, Bj 1850, Pl 25, Da, He, Tr St. Nikolaus-Hospital

**5370 Kall (Eifel)**

- CV St. Barbara-Kloster, Hauptstr 77, F 3 44, PS Kln 644 29, Bj 1953, Pl 42, Pflabt, Da, He, Tr Genossenschaft der Cellitinnen, Köln-Lindenthal

**8251 Kalling Post Moosen (Vils)**

Altenheim Schloß Kalling, L Maria Nolde, F (08084) 3 35, Bk Spk Taufkirchen (Vils) 406, PS Mchn 260 04, Vvb Bus, Bahn, Ez-Vvb 4 km, Bj Altes Schloß um 1600, neu renoviert u. techn. modernisiert, Pl 50, 2-Zi 7, M-Zi 15, Zh, flkwW, Diät, Da, He, SR, Ewp, Tr Helferring Deutscher Frauen e. V.

**8411 Kallmünz üb. Regensburg**

- CV Altenheim, Regensburger Str 225, F 2 09, PS Nbg 153 25, Bj 1934, Pl 50, Da, He, Tr Kath. Kirchengemeinde



**2358 Kaltenkirchen (Holst)**

ÖH Altenheim der Gemeinde Kaltenkirchen, Kieler Str 24, Pl 43, Tr Gemeinde Kaltenkirchen

**4618 Kamen (Westf)**

ÖH Städt. Altenheim, Am Altersheim 6, Pl 58, Tr Stadt Kamen

**8800 Kammerforst  
Post Ansbach (Mittelfr)**

IM Altenheim „Heimweg“, Nr. 11, Bj 1817/1911, Pl 69, Pflpl 6, Tr Rummelsberger Anstalten, Rummelsberg

**5424 Kamp-Bornhofen (Rhein)**

Haus Marienberg, Kirchplatz 6, F (06773) 3 50, Pl 62, Da, He, Pflabt, Tr Maria Morkramer

**4132 Kamp-Lintfort**

AWO Arbeiterwohlfahrt Altenheim, Rheinberger Str 34, L Frau Zenz, F 6 75, Vvb Bus, EzVvb 100 m, Bj 1953, Pl 40, 2-Zi 20, Zh, flkwW, Schonkost, Da, He, Ehepaare, SR, Tr Arbeiterwohlfahrt Bezirk Niederrhein

**6747 Kandel**

IM Ev. Altenheim, Bismarckstr 24, F 3 66, Pl 15, Da, He, Tr Landesverein für Innere Mission, Speyer

**7594 Kappelrodeck**

Altenheim Schloß Rodeck, F 4 72, Pl 17, Zh, flW, Tr Landkreis Bühl

**7500 Karlsruhe**

Altenheim der Westdeutschen Mission, Beierheimer Allee 70, F 3 13 58, Pl 18, Zh, Tr Kirche Jesu Christi der Heiligen der letzten Tage (Mormonen)

CV Altenpflegeheim St. Bernhard, -West, Edelbergstr 1, F 5 40 12, PS Klrh 1028 30, Bj 1958, Pflpl 65, Da, He, Tr Verein der Franziskus-schwestern für Haus- u. Krankenpflege e. V.

VPA Alten- u. Pflegeheim Hans Schmitz, Klopstockstr 6 u. Sophienstr 230, F 5 20 67, Pl 84, Pflpl 162, Zh, flW, Tr Hans Schmitz

DPW Christian-Grießbach-Haus, Sophienstr 193, F 59 03 03, Pl 100, Zh, flW, Balkon, Pflabt, Tr Karl Friedrich-, Leopold- u. Sophienstiftung

DRK DRK-Friedrichstift, Otto-Sachs-Str 2, L Waltraud Pampel, F 2 23 33, Bk Landesbank 41 264, PS Klrh 902, Bj 1883, Pl 70, 1-Zi 70, Fh, flkwW, Diät, Da, He, Ehepaare, SR, Tr DRK Landesverband Baden-Württemberg

IM Elisabeth v. Offensandt Berckholtz-Stiftung, Weinbrennerstr 60, L Diakon Eugen Richter, F 5 11 48, PS Klrh 101 69, Vvb Straßenbahn Linie 39, EzVvb 500 m; Bj Altbau 1909, Neubau 1962, Pl 128, 1-Zi 110, 2-Zi 9, Pflabt, Diät, Da, He, SR, ev, Ewp, Tr Verwaltungsrat d. Elisabeth v. Offensandt Berckholtz-Stiftung

IM Ev. Altenheim, Bunsenstr 7, F 5 43 05, Pl 20, Zh, flW, Tr Ev. Stadtmission

IM Ev. Altenheim, Hardtstr 30, F 5 30 63, Pl 45, Zh, flW, Tr Ev. Stadtmission

IM Ev. Altenheim, Kriegstr 88, F 6 57 82, Pl 25, Zh, flW, Tr Ev. Stadtmission

IM Ev. Altenheim, Reinhold-Frank-Str 3, F 2 55 41, Pl 18, Zh, flW, Tr Ev. Stadtmission

IM Franz-Rohde-Haus, Dragonerstr 4-6, F 5 13 32, Pl 27, Zh, flW, Tr Ev. Verein der Weststadt, Wichernbund e. V.



- IM Friedensheim, Redtenbacher Str 10—12, F 2 17 21, Pl 46, Zh, flW, Tr Badischer Landesverein der Inneren Mission
- IM Frommelhaus, Mädchenwohnheim, Abt Altenwohnheim, Kreuzstr 23, F 6 57 79, Pl 20, Da
- CV Herz-Jesu-Stift, -Mühlburg, Peter-und-Paul-Platz 5, F 5 35 59, Bj 1932/1960, Pl 4, Da, Tr Wohltätigkeitsgesellschaft Kloster Maria Hilf GmbH, Bühl
- DPW Kunigunde-Fischer-Haus, Altenwohnheim, Sophienstr 209/11, 1-Zi-Wo 63, 2-Zi-Wo 9, Tr Karl-Friedrich-, Leopold- und Sophienstiftung
- IM Pflegeheim Bethesda, Eisenlohrstr 32, F 5 04 11, Pl 27, Pflpl 8, Zh, flW, Tr Diakonissenanstalt Bethesda-Wuppertal
- VPA Pflegeheim Haus Waldfrieden, -Durlach, L Walter Koppenhöfer, F 4 15 17, EzVvb 400 m, Bj 1910, Pl 100, Zi 18, Zh, flkW, Pflabt, Diät, Da, He, SR, Neubau geplant
- Privatalten- u. Pflegeheim „Bernhardine“, Moltkestr 21, F 2 68 51, Pl 20, Pflpl 27, Zh, flkW, Tr H. u. W. Gebele
- Privatpflegeheim „Dorotheenheim“, Händelstr 18, F 5 00 40, Pflpl 28, Zh, flW, Tr Frau Lindner
- CV St. Agnesheim, Hirschstr 35 b, F 2 63 77, Bj 1911, Pl 11, Zh, Tr Wohltätigkeitsges. „Maria Hilf“ GmbH, Bühl
- CV St. Angela, Waldhornstr 55, F 6 30 19, Bj 1930, 1-Zi 5, Da, He, Tr Verein Jugendwohl der Oststadt e. V.
- CV St. Annahaus, Bernhardstr 11—13, F 6 25 39, PS Klrh 788 49, Bj 1901, Pl 120, Zh, flW, Da, He, Tr Mutterhaus der barmh. Schwestern vom hl. Vinzenz von Paul, Freiburg
- CV St. Elisabethenhaus, Sophienstr 27, F 2 63 77, PS Klrh 257 51, Bj 1911, Pl 70, Da, Tr Wohltätigkeitsgesellschaft Kloster „Maria Hilf“ GmbH, Bühl (Baden)
- CV St. Franziskushaus, Monninger Str 7—11, F 2 55 36, PS Klrh 233 34, Bj 1884, Pl 73, Da, He, Tr Mutterhaus der barmh. Schwestern vom hl. Vinzenz von Paul, Freiburg
- CV St. Josefshaus, Winterstr 29, F 3 10 63, PS Klrh 106 69, Bj 1903, Pl 34, Zh, flW, Da, Tr Mutterhaus der Franziskanerinnen, Gengenbach
- CV St. Vincentiusheim, Kriegstr 49, F 2 82 28, PS Klrh 173 60, Bj 1851, 1-Zi 15, Zh, flW, Da, He, Tr St. Vincentiusverein
- ÖH Städt. Altenheim, -Durlach, Badener Str 33, F 89 31, Pl 50, Pflpl 50, Tr Stadt Karlsruhe
- ÖH Städt. Altenheim, -Durlach, Spitalstr 19, L Sozialamt Durlach, F 8 93 — 32 18, Bs Stspk 104 (Sozialamtskasse), Vvb Straßenbahn, EzVvb 10 Min, Bj 1923, Pl 38, M-Zi 14, Zh, Pflabt, Da, He, SR, Tr Stadt Karlsruhe
- ÖH Städt. Alten- und Pflegeheim, Klosterweg 1, L Zentrale Heimverwaltung beim Sozial- u. Jugendamt, Verw.Amtsrat Willi Nord, HL Auguste Röhlen, F 6 25 77, Bk Stspk 104 (Sozialamtskasse), Vvb Straßenbahn, EzVvb 10 Min, Bj Altenheim 1955, Pflegeheim 1964, Altenheim 126 Pl, Pflegeheim 100 Pl, Altenheim 1-Zi 56, 2-Zi 35, Pflegeheim 60 Zi, als 1-Zi oder 2-Zi zu vermieten, Zi möbliert, Zh, flkW, Diät, Da, He, SR, Tr Stadt Karlsruhe
- IM Wichernheim, Hardtstr 30, Tr Ev. Stadtmission

## 8782 Karlstadt

- ÖH Städt. Altenheim, Kirchplatz 18, Bj 18. Jahrh, Pl 12, Tr Stadt Karlstadt



## 3500 Kassel

- AWO Altenheim der Arbeiterwohlfahrt, -Harleshausen, Am Sängelsrain 40, F 6 13 50, Pl 100, Tr Arbeiterwohlfahrt, Kreisverband Kassel-Stadt
- DRK Altenheim des DRK, Amalienstr 3, Tr Deutsches Rotes Kreuz
- AWO Altenheim im Auefeld, Eberhardt-Wildermuth-Str 15, F 7 20 37, Pl 120, Tr Arbeiterwohlfahrt Bezirk Hessen-Nord
- Altenheim Renthof, Am Renthof 3, Tr Verein für Volkswohl
- Altenheim Viktoriaheim, -Wilhelmshöhe, Schloßteichstr 5, Pl 22, Tr Kurhess. Diakonissenhaus
- ÖH Alten- u. Pflegeheim Lindenberg, -Bettenhausen, Faustmühlenweg 31, L Weiershäuser, Stadtobersp., F 19 26 — 6 95, Bj 1914/1960, Pl 190, 1-Zi 11, 2-Zi 40, M-Zi 30, Zh, flkwW, Pflabt, Diät, Da, He, SR, Ewp, Tr Magistrat der Stadt Kassel
- Altenwohnheim Kassel-Wolfsanger, -Wolfsanger, Wolfsangerstr 122, L Karl Bachmann, Verwaltungsdir, F 8 42 89, PS Ffm 840 19, Vvb Straßenbahn, EzVvb 200 m, Bj 1963, Pl 53, 1-Zi 37, 2-Zi 8, jeweils mit Kochküche, Zh, flkwW, Da, He, SR, ev
- Aschrott-Altenheim, Friedrich-Ebert-Str 178, Tr Marie von Boschan-Aschrott Altenheimstiftung
- Blindenaltenheim, -Harleshausen, Eschebergstr 72, L K. Ochlich, F 6 12 95, Bk Landeskreditkasse 53060, Vvb Bus, EzVvb 800 m, Bj 1962, Pl 80, 2-Zi 4, Leer-Zi 72, Zh, flkwW, Waschnische, Balkon, Pflabt, Diät, Da, He, SR, Ewp d. Pflegestation von 8 auf 18 Pl, Tr Blindenbund in Hessen e. V., Frankfurt/Main
- IM Ev. Altenheim „Haus Wilhelmshöhe“, -Wilhelmshöhe, Hugo-Preuß-Str 20, Bk Stspk 1059, Vvb Straßenbahn Linie 3, EzVvb 3 Min, Bj 1907 (als Heim bezogen 1950, angebaut 1955), Pl 34, 1-Zi 26, 2-Zi 4, Zh, flkwW, Diät, Da, He, ev, kath, Tr Hess. Siechenhaus e. V., Hofgeismar
- CV Familienhaus der Alten St. Bonifatius, Bürgistr 28, Gschf Hermann Dette, F 8 35 06, PS Ffm 100 54, Vvb Straßenbahn, EzVvb 200 m, Bj 1965, Pl 85, 1-Zi 37, 2-Zi 24, Zh, flkwW, WC, Pflabt, Schonkost, Da, He, SR, Tr Gesamtverband der kath. Kirchengemeinden
- CV Kath. Altenheim Villa Antonia, Ruhlstr 3, F 1 52 50, Bj 1964, Pl 25, Da, He, Tr Hilfswerk für allein-stehende u. ältere Personen e. V.
- Kath Damenstift, Kölnische Str 66, Tr Kirchengemeinde St. Familia
- Margaretenhaus, -Wilhelmshöhe, Lindenstr 13/15
- CV St. Vinzenz-Haus, Pfeifferstr 3, F 7 41 97, Bj 1900, Pl 4, Da, Tr Mutterhaus der Vinzentinerinnen
- ÖH Städtisches Alten- und Pflegeheim, -Wolfsanger, Hinter dem Fasanenhof, Pl 143, Tr Stadt Kassel
- Stiftsheim, Ahrensbergstr 21, Pl 64, Tr Ritterschaftl. Stift Kaufungen
- IM Viktoriaheim, Schloßteichstr 5, L Schw Anna Rettig, Vvb Straßenbahn, EzVvb 5 Min, Bj 1890, Pl 22, 1-Zi 10, 2-Zi 6, Zh, flkwW, teilw Diät, Da, Ehepaare, SR, ev, Tr Kurhessisches Diakonissenhaus

## 5448 Kastellaun

- CV Kloster „Maria-Hilf“, Altenheim, Bucher Str 284 a, F 4 85, PS Kln 486 95, Bj 1910, Pl 18, Pflabt, Da, Tr Kath. Kirchengemeinde



**3171 Kästorf 2 üb. Gifhorn**

- IM Altenheim „Isenwald“ mit angeschl. Pflegeheim für Männer „Karl-Fiesel-Haus“, Kästorfer Anstalten der Inneren Mission, Anstaltsvorsteher u. Pastor Rudolf Lenthe, Hausvater Diakon Johannes Frese, F (05371) 5 47, Bk Krspk Gifhorn 100804, PS Han 6530, Vvb Bhf Gamsen-Kästorf u. Gifhorn-Stadt, mehrere direkte Buslinien, EzVvb Gamsen-Kästorf 3 km, Gifhorn-Stadt 7 km, Bushaltestelle in d. Anstalt, Bj Isenwald 1901, Karl-Fiesel-Haus 1951, Pl Isenwald 46, 1-Zi 6, 2-Zi 11, 3-Zi 6, Karl-Fiesel-Haus 34, 2-Zi 17, Zh, fW, Pflabt Karl-Fiesel-Haus, Diät, He, SR, ev, Ewp, Tr Verein für Arbeiterkolonien (Kästorfer Anstalten der Inneren Mission)
- IM Altenpflegeheim Hagenhof, Kästorfer Anstalten der Inneren Mission, Anstaltsvorsteher u. Pastor Rudolf Lenthe, Hausvater Diakon Adolf Peters, F (05371) 5 47, Bk Krspk Gifhorn 100804, PS Han 65 30, Vvb Bhf Gamsen-Kästorf u. Gifhorn-Stadt, mehrere direkte Buslinien, EzVvb nach Gamsen-Kästorf 3 km, Gifhorn-Stadt 7 km, Bus i. d. Anstalt, Bj 1926, Pl 78, 1-Zi 2, 2-Zi 9, 3-Zi 2, 4-Zi 7, 12-Zi 2, Zh, Siechenabt, Diät, He, SR, Tr Verein für Arbeiterkolonien (Kästorfer Anstalten der Inneren Mission)
- IM „Haus Abend“ angeschl. Behelfsheim, Kästorfer Anstalten der Inneren Mission, Anstaltsvorsteher u. Pastor Rudolf Lenthe, Hausvater Ernst Tilgner, F (05371) 5 47, Bk Krspk Gifhorn 100804, PS Han 65 30, Vvb Bhf Gamsen-Kästorf u. Gifhorn-Stadt, mehrere direkte Buslinien, EzVvb nach Gamsen-Kästorf 3 km, Gifhorn-Stadt 7 km, Bus i. d. Anstalt, Bj 1956, Pl (mit Behelfsheim) 85, 1-Zi 1, 2-Zi 2, 3-Zi 14, 5-Zi 6, Zh, Pflabt (2-Zi 1, 6-Zi 1), Diät, He, SR, Ewp (f. Behelfsheim ist Neubau vorgesehen), Tr Verein für Arbeiterkolonien (Kästorfer Anstalten der Inneren Mission)

**5429 Katzenelnbogen  
üb. Nastätten (Taunus)**

Altenheim Elisabethstift, Stiftstr 14, F 2 75, Pl 100, Da, He, Tr Duisburger Diakonenanstalt, Mülheim (Ruhr)

**8950 Kaufbeuren**

- ÖH Altenheim der Hospitalstiftung z. Hl. Geist, Spitaltor 5, Bj 1826, Pl 96, Pflpl 6, Tr Hospital-Stiftung
- AWO Altersheim Neugablonz, Riederlohweg 10, L Gertrud Schubert, F 6 27 71, Bk Stspk Augsburg 34507, Vvb Bahn, Bus, EzVvb 10 Min, Bj 1962, Pl 99, 1-Zi 33, 2-Zi 33, Zh, flkwW, Einbauschränk, Balkon, Pflabt, Schonkost, Da, He, SR, Tr Arbeiterwohlfahrt Bez. Schwaben
- IM Espachstift, Feierabendheim der ev. Gemeinde, An der Schnelle 12, L Schwester Käthe Buder, F 32 35, Bk Kr- u. Stspk 440, Vvb Bahn, EzVvb 30 Min, Bj 1957, Pl 102, Zi 92, Zh, flkwW, Diät, Da, He, SR, Ewp (Krankenabt), Tr Ev. Kirchengemeinde
- IM Heintelmannstift, Heintelmannstr 11, Bj 1915, Pl 18, Tr Innere Mission, Kaufbeuren

**2061 Kayhude Post Nahe  
üb. Bad Oldesloe**

Privat-Altenheim „An der Oberalster“, Pl 15, Tr Heiner König, Kayhude

**7640 Kehl**

- IM Dr.-Friedrich-Geroldt-Haus, Ev. Alten- u. Altenpflegeheim, Iringheimerstr 51, L Diakon Helmut Schauer, F 27 90, Bk Bzspk 2100, PS Klrh 16 52, Bj 1959, Pl 60, Zh, flkwW, Wäscherei u. Fahrstuhl i. Hs., Pflabt, Diät, Da, He, SR, Tr Ev. Altershilfe eV.



**2286 Keitum (Sylt)**

AWO Louise-Schroeder-Heim, L Ernst-Christian Schwarzer, F 24 67, Bk Westbank 6002, Vvb Bahn, Bus, EzVvb 10 Min, Bj 1951, Pl 44, 2-Zi 22, Zh, flkW, voll möbliert, Schonkost, Da, He, SR, Ewp (Pflegeheim mit ca. 30 Pl), Tr Arbeiterwohlfahrt Landesverband Schleswig-Holstein e. V., 2300 Kiel, Holstenstr 51—53

**8420 Kelheim**

ÖH Kreisaltenheim, Riedenburger Str 20, Bj 1896, Pl 60, Tr Landkreis Kelheim

**6233 Kelkheim (Taunus)**

Altenheim am Hilfskrankenhaus, Kirchweg 23

**4190 Kellen b. Kleve**

CV St. Willibrordus-Haus, Ferdinandstr 26, F (02821) 32 57, Bj 1928, Pl 37, Pflabt, Da, He, Tr Kath. Kirchengemeinde St. Willibrord

**2217 Kellinghusen (Mittelholst)**

VPA „Haus Fernsicht“ a. d. Stör, L Joachim u. Liselotte Andreae, F 80 34, BK Volksbank 644, PS Hmb 1969 29, Vvb Bahn, Bus, Bj 1961, 1-Zi 28, Zh, flkW, Diät, Da, He, SR, Ewp

**6092 Kelsterbach**

ÖH Altenwohnheim mit Altentagesstätte, Tr Stadt Kelsterbach

**3452 Kemnade üb. Bodenwerder**

DRK Alten- u. Pflegeheim, Hamelner Str, F (05533) 23 37

**4152 Kempen (Niederrhein)**

CV Hospital zum Hl. Geist, Mülhauser Str 32, Bj 1845, Pl 18, Da, He, Tr Freie gemeinn. Stiftung

**8960 Kempten (Allgäu)**

AWO Altenheim der Arbeiterwohlfahrt, Lenzfrieder Str 50, F 74 68, Bj 1955, Pl 100, Pflpl 10, Tr Arbeiterwohlfahrt, Bezirksverband Schwaben, Stadtbergen

S Alten- u. Pflegeheim der Prot. Spitalstiftung, Vogtstr 6, Bj 1910, Pl 42, Pflpl 31

ÖH Altersheim der Kreisspitalstiftung, Madlenerstr 18, L Heinrich Kunrath, Kreisamtmann, F 40 21, Bj 1926, Pl 90, Zi 18, Zh, flkW, Diät, Da, He, SR, Tr Landkreis Kempten

IM Ev. Altenheim, Freudental 7, Bj 1959, Pl 26, Tr Ev. St. Johannisverein e. V.

Margaretha- u. Josefinenheim, Johannisweg 4, L Betty Lautenbacher, F 85 85, Bk St.- u. Krspk 14 845, Bj 1966, Pl 114, 1-Zi 90, 2-Zi 6, App 6, Zh, flkW, Da, He, SR, kath, Ewp, Tr Margaretha- u. Josefinenstiftung

CV Marienheim, Marienweg 14, F 25 24, PS Mchn 659 50, Bj 1928, Pl 60, Pflabt, Da, He, Tr Marienanstalt-Stiftung

ÖH Städt. Fürsorgeheim, Altenheim, Freudenberg 3, Pl 16, Tr Stadt Kempten

**7832 Kenzingen (Breisgau)**

ÖH Kreisaltenheim, F 2 43, Pl 120, Tr Landkreis Emmendingen

**4181 Keppeln (Niederrhein)**

CV Johanneshaus, Uedemer Str 84 a, F 7 67, Bj 1922, Pl 4, Da, Tr Kath. Kirchengemeinde



**6209 Kettenbach**

üb. Bad Schwalbach

- ÖH Kreisaltenwohnheim, Schulstr, Wo 12, Tr Landkreis Untertaunus, Bad Schwalbach

**5401 Kettig** üb. Koblenz

Altenheim der kath. Kirchengemeinde, Schnürstr 5, F (02631) 65 38, Pl 6, Da, Tr Kath. Kirchengemeinde

**4307 Kettwig**

- IM Altenheim der Ev. Kirchengemeinde Kettwig „Haus Abendfrieden“, Schulstr 11, Verw Wilhelmstr 5—7, L Oberschwester Lucie Hoffmann, Verw-L Friedrich W. Lauterbach, F 25 46 (Ev. Krankenhaus), Bk Stspk 341, Vvb Bahn, Bus, Bj 1953, Pl 90, 1-Zi 30, 2-Zi 30, Zh, flkwW, Diät, Da, He, SR, ev, Tr Ev. Kirchengemeinde Kettwig
- CV St. Josefshaus, Bismarckstr 7, F 1 38, PS Esn 63 00, Bj 1857, Pl 40, Da, Tr Kath. Kirchengemeinde St. Peter

**4178 Kevelaer**

- CV Altenheim Regina pacis, Friedenstr 70, F 26 50, Bj 1949, Pl 56, Pflpl 11, Da, He, Tr Haus- u. Krankenpflege e. V.

**8205 Kiefersfelden**

- CV Caritas-Altenheim St. Sebastian, König-Otto-Str 441, F 82 14, Bj 1953, Pl 95, Pflpl 25, Da, He, Tr Caritasverband d. Erzdiözese München u. Freising

**2300 Kiel**

- ÖH Altenheim Kiel-Gaarden, -Gaarden, Pickertstr, Pl 112, Tr Stadt Kiel

ÖH Altenheim Kiel-Projensdorf, -Projensdorf, Pl 104, Tr Stadt Kiel

ÖH Altenheim Kronshagen, Pl 85, Tr Stadt Kiel

DPW Alten- u. Pflegeheim, Harmsstr 104—122, Pl 137, Pflabt, Tr Kieler Stadtkloster

DPW Alten- u. Pflegeheim, Schönkirchener Str, Pl 104, Pflabt, Tr Kieler Stadtkloster

IM Auguste-Peters-Bau, Landheim Waldhof, Rönner Weg 75, L Oberin Anneliese Pinn, F 7 10 08, Bk Spar- u. Leihkasse 108 720, Vvb Bus, EzVvb 7 Min, Bj 1957, Pl 17, 1-Zi 11, 2-Zi 3, Ölh, flkwW, Diät, Da, SR, Tr Marie-Christian-Heime e. V., Kiel, Blumenstr 5

DRK DRK-Altenheim, Blocksberg, Pl 75, Pflabt, Tr Deutsches Rotes Kreuz, Kreisverband Kiel

DRK DRK-Altenheim, Krummbogen, Pl 63, Pflabt, Tr Deutsches Rotes Kreuz, Kreisverband Kiel

Kaiser-Wilhelm I.-Stift, Stiftstr 4, Pl 77, Tr Ges. freiwilliger Armenfreunde

ÖH Landesblindenheim Kiel, Königsweg 97, L Oberin Gertrud Kober, Verw-L Heinrich Naunapper, F 6 26 26, Vvb Straßenbahn, EzVvb 200 m, Bj 1896, 1952, Pl 80, 1-Zi 6, 2-Zi 31, 3-Zi 4, Zh, teilw flkwW, Da, He, SR, Tr Landessozialamt Schleswig-Holstein

ÖH Paul-Flemming-Heim, Pl 94, Pflabt, Tr Stadt Kiel

Propst-Becker-Haus, Gartenstr 12, Pl 28, Pflabt, Tr Kieler Stadtmission

St. Nicolai-Heim, Körnerstr 5, Pl 46, Pflabt, Tr St. Nicolai-Heim

ÖH Städt. Altenheim, Freiligrathstr, Pl 98, Tr Stadt Kiel

ÖH Städt. Altenheim, Klausdorfer Weg, Pl 115, Tr Stadt Kiel



- ÖH Städt. Pflegeheim Nord, -Projensdorf, Pflpl 98, Tr Stadt Kiel
- ÖH Städt. Pflegeheim Ost, Wahlestr, Pflpl 96, Tr Stadt Kiel
- ÖH Städt. Pflegeheim Süd, Uhlenkrog, Pflpl 92, Tr Stadt Kiel
- Steinbach-Haus, Niemannsweg  
160, Pl 35, Pflabt, Tr Ges. f. priv. Altenheime

**8831 Kipfenberg**

- ÖH Kreisaltenheim, Bj 1864/1950, Pl 31, Tr Landkreis Eichstätt

**7184 Kirchberg (Jagst)**

- IM Alten- u. Pflegeheim Schloß Kirchberg, L Albert Roos, F 3 79, Bk Krspk 680, Vvb Bahn Bhf Crailsheim, Bus, EzVvb ca 300 m, Bj 1962, umgebaut, Pl 210, 1-Zi 37, 2-Zi 49, M-Zi 16, Zh, flkwW, Pflabt mit Lichtrufanlage u. Krankenaufzug, Diät, Da, He, SR, ev, Tr Ev. Heimstiftung e. V. Stuttgart

**8230 Kirchberg**

Post Bad Reichenhall

- DRK BRK-Altenheim Bad Reichenhall, Nr. 5<sup>1/2</sup>, Bj 1845/1920, Pl 62, Tr Bayerisches Rotes Kreuz, Landesverband Bayern, München

**6121 Kirch Brombach (Odenw)**

Altenheim im Kreiskrankenhaus, Hauptstr 59, Pl 14, Pflabt

**8265 Kirchdorf a. Inn Post Dobl  
üb. Simbach (Inn)**

- CV St. Josefsheim, -Ritzing, F (08571) 5 82, Bj 1892, Pl 30, Da, He, Tr Pfarrer Reßhuber'sche Stiftung

**3570 Kirchhain Bz. Kassel**

- IM Ev. Alten- u. Pflegeheim „Haus Elisabeth“, Schulstr 10, Bk Volksbank 232, Vvb Bahn, Bj 1961 (als Heim benutzt), Pl 52, 1-Zi 8, 2-Zi 15, M-Zi 4, Zh, flkwW, Pflabt, Diät, Da, He, SR, ev, kath, Tr Hess. Siechenhaus e. V., 3520 Hofgeismar

**7081 Kirchheim**

üb. Bopfingen (Württ)

- CV Altenheim St. Maria, F (07362) 4 20, Bj 1938, Pl 31, Pflabt, Da, He, Tr Genossenschaft der Dienerinnen d. Hl. Herzens Jesu, Wien

**5351 Kirchheim üb. Euskirchen**

- CV St. Josefshaus, Kirchstr 7, F (02255) 3 12, Bj 1934, Pl 35, Pflabt, Da, He, Tr Provinzialat der Salvatorianerinnen, Horrem

**8949 Kirchheim üb. Mindelheim**

Altenheim, Raiffeisenstr 164, Bj 1905, Pl 23, Pflpl 5, Tr Raiffeisenbank Kirchheim (Schwaben)

**7312 Kirchheim (Teck)**

- ÖH Altenheim Fickerstift, Stuttgarter Str 28, F 25 41, Pl 42, Zh, Tr Verw. Städt. Stiftungspflege
- CV Caritas-Altenheim St. Hedwig, Turmbergstr 2, F 5 53 21, Bk Krspk 31034, Vvb Bahn, Bj 1966, Pl 67, 1-Zi 61, 2-Zi 3, Zh, flkwW, Balkon, Pflabt, Diät, Da, He, SR, kath, Tr Caritasverband für Württemberg, Stuttgart
- IM Henriettenstift, Bismarckstr 75, L Oberin Liselotte von Scheibner, F 24 35, Bk Krspk 300 62, Vvb Bahn, Bj 1963/64, Pl 50, Pflpl 25, Zh, flkwW, Pflabt, Schonkost, Da, He, SR, ev, Tr Verein für die Ev. Frauenstifte in Württemberg



**6719 Kirchheimbolanden**

Altenheim „Wolffstift“, Vorstadt  
34, F 6 64, Pl 10, Da, He, Tr Ev.  
Diakonissenanstalt, Speyer

**5151 Kirchherten** üb. Bergheim (Erft)

CV Kloster Maria Hilf, Pützer Str 212,  
F (02463) 3 41, PS Kln 1081 54, Bj  
1862, Pl 55, Pflabt, Da, He, Tr  
Kranken- u. Pflegeanstalt Aren-  
berg GmbH

**5139 Kirchhofen-Lieck** siehe Lieck**6791 Kirchmohr** Post Niedermohr  
üb. Landstuhl

CV St. Paulusstift, F (06383) 2 37, PS  
Lshfn 140 55, Bj 1909, Pl 22, Pflabt,  
Da, Tr Mutterhaus der Schwestern  
v. hl. Paulus, Herxheim

**3254 Kirchohsen** Post Emmerthal

Pflegeabteilung des Privatkran-  
kenhauses, Bj 1949/1953, 1-Zi 2,  
2-Zi 2, 3-Zi 2, 4-Zi 3, Ölzh, Pflabt,  
Da, He, Ewp, Tr Dr. med. H. Up-  
meier, Emmerthal

**8011 Kirchseeon**

AWO Alten- u. Pflegeheim der Arbeiter-  
wohlfahrt, Am Dachsberg 1-3, F  
(08106) 92 74, Bj 1955, Pl 130, Pflpl  
30, Tr Arbeiterwohlfahrt Bezirks-  
verband Oberbayern, München

**7815 Kirchzarten** (Breisgau)

ÖH Kreisaltenheim, Albert-Schweit-  
zer-Str 5, F 5 01, Pl 81, Pflpl 13,  
Zh, flW, Tr Landkreis Freiburg

**6570 Kirn**

IM Haus Bergfrieden, Feierabend-  
heim, Halmerweg 10, F 2 33, Pl 27,  
Da, He, Tr Innere Mission

CV St. Marienheim, Halmerweg 7, F  
6 34, Bj 1910, Pl 40, Pflpl 10, Da,  
He, Tr Kranken- u. Pflegeanstalt  
GmbH, Arenberg

**7151 Kirschenhardthof**  
üb. Backnang

Alten- u. Erholungsheim, Ortsstr,  
F (07191) 86 66, 1-Zi 14, Zh, Tr  
Erwin Salwey

**6581 Kirschweiler**  
üb. Idar-Oberstein

DRK DRK-Altenheim „Abendfrieden“,  
Alte Talstr, F (06781) 34 79, Pl 54,  
Da, He, Tr DRK-Ortsverein Idar-  
Oberstein

**7967 Kißlegg** (Württ)

S Altenheim der Fürstl. Hospital-  
verwaltung z. Hl. Geist, Herren-  
str 37, L Eugen Schneider, F 3 72,  
Bk Landschaftsbank 427, Vvb  
Bahn, Bj 1960 Umbau, Pl 40, Zi 16,  
Zh, teilw flkwW, Diät, Da, He,  
SR, Ewp, Tr Stiftung des Fürsten  
von Waldburg-Wolfegg

**8710 Kitzingen**

IM Alten- u. Pflegeheim der Ev.  
Pfründe, -2, Kanzler-Stürtzel-Str  
11, F 42 60, Bj 1957, Pl 87, Pflpl 20,  
Tr Ev.-luth. Pfründe e. V.

**8101 Klais**

Landhaus Annemarie, An der  
Kirchleiten 10, Bj 1960, Pl 28, Tr  
Ing. Helmut u. Annemarie Schin-  
zel

**2101 Klecken** üb. Hamburg-Harburg

Privataltenheim Eick, Bahnhofstr  
33, L Inge Eick, F (04105) 74 54,  
Bk Krschk Hittfeld 5/2423, Vvb  
Bahn, EzVvb 800 m, Bj 1910, 1963/  
64 Umbau, Pl 10, 1-Zi 10, Zh,  
flkwW, Diät, Da, He, SR

Privataltenheim Schmidt, Poststr  
21



**6101 Klein Bieberau** ü. Darmstadt

Altenheim Maul, Weberner Str 4,  
Pl 11, Da, He, Tr Frau Kath. Maul

**6601 Kleinblittersdorf**  
üb. Saarbrücken

CV Altenheim Hanns-Joachim-Haus,  
Rebenstr 25, F 2 52, Bj 1917/1966,  
Pl 25, Da, Tr Krankenpflegege-  
nossenschaft der Schwestern v.  
Hl. Geist, Koblenz

**6451 Klein Krotzenburg** ü. Hanau

S Feierabendhaus Simeonstift  
GmbH, Am Triebweg, L Verw E.  
Herwig u. Oberschwester E. v.  
Wildemann, F (06182) 21 38, Bk  
Stspk 66/13315, Vvb Bus, EzVvb  
10 Min, Bj 1964, Pl 110 (App. u.  
Bungalows), Pflabt, Diät, Da, He,  
SR, Ewp, Tr Gemeinnützige Stif-  
tung

**2301 Kleinnordsee**

Post Achterwehr ü. Kiel

Privataltenheim, Pl 35, Tr Frau  
von Glahn

**8751 Kleinwallstadt**

üb. Aschaffenburg

Pfründeanstalt, Altenheim, Bj  
1893, Pl 33, Pflpl 8, Tr Joseph  
Anton Rohe'sche Pfründeanstalt,  
Großwallstadt

**4190 Kleve**

IM Altenheim der Neuen Ev. Stiftung,  
Hagschestr 83/85, L Oberschwester  
Elsbeth Höhler-Ringsdorff, F 36 57,  
Bk Stspk 135, PS Kln 826 00, Vvb  
Bahn, Bj Sammhaus 115 Jahre alt,  
Neubau 1959, Pl 120, Zi 100, Ölzh,  
flkW, Pflabt, Schonkost, Da, He,  
SR, ev, Ewp, Tr Neue Ev. Stiftung  
Kleve

CV Herz-Jesu-Kloster, Mühlenstr 23/  
31, F 47 52, PS Kln 1286 96, Bj  
1961, Pl 60, Da, Tr Mutterhaus der  
Schwestern v. d. Göttl. Vorsehung,  
Kevelaer

ÖH Städt. Kinder- u. Altenheim  
„Münze“, Tiergartenstr 68, L  
Schwester Oberin Agilberta vom  
Orden der Barmherzigen Schwe-  
stern vom hl. Karl Borromäus, F  
34 34, Bk Stadtkasse, PS Kln 81 50,  
Vvb Bahn, EzVvb ca 500 m, Bj  
19. Jh, Pl 62, 1-Zi 17, 2-Zi 9, 3-Zi  
9, Zh, flW, Diät, Da, He, SR, kath,  
Ewp, Tr Stadt Kleve

**2409 Klingberg**

üb. Timmendorferstrand

VPA Sachsenhof, Privates Altenwohn-  
heim, Pächter Eva Bülow, F  
(04524) 2 64, Bk Deutschbank Lü-  
beck 03/11126, Vvb Bahn, Bus,  
EzVvb 20 Min, Bj ca 1920, Pl ca 60,  
Zh, teilw flkW, Pflabt, Diät, Da,  
He, Ewp

**8851 Klosterholzen** Post Holzen

üb. Donauwörth

CV St. Josefskongregation, Altenheim,  
L Oberin M. Aribert Simon, F  
(08273) 2 12, Bk Krspk Wertingen  
1619, PS Mchn 437 56, Vvb Bahn,  
EzVvb 2 km, Bj 1698, Pl ca 75,  
1-Zi 68, 2-Zi 3, 3-Zi 1, Zh, teilw  
flkW, Pflabt, Diät, Da, He, SR, Tr  
St. Josefskongregation Ursberg,  
Filiale Holzen

**6229 Kloster Tiefenthal**

siehe Tiefenthal

**5592 Klotten** ü. Cochem (Mosel)

CV Altenheim St. Maximin, Hauptstr  
81, F (02671) 71 15, Bj 1929, Pl 9,  
Pflabt, Da, Tr Mutterhaus der  
Franziskanerinnen, Waldbreitbach



**4041 Knechtsteden ü. Neuß**

Altenheim Missionshaus, Bj 1940, Pl 65, Tr Kongregation der Missionare v. Hl. Geist

**5400 Koblenz**

CV Aloysius-Heim, -Metternich, Oberdorfstr 19, F 8 02 85, Bj 1904, Pl 10, Pflabt, Da, Tr Kath. Kirchengemeinde St. Johannes

IM Altenheim des Ev. Stiftes St. Martin, Kurfürstenstr 72/74, F 23 21, Pl 30, Tr Ev. Stift St. Martin

CV Altenheim Maria vom Siege, -Wallerheim, Hochstr 207, F 8 00 56, Bj 1884/1966, Pl 60, Pflpl 30, Da, He, Tr Krankenpflegegenossenschaft der Schwestern v. Hl. Geist, Koblenz

AWO Alten- und Pflegeheim der Arbeiterwohlfahrt, Römerstr 127/131, F 3 25 04, Pl 150, Tr Arbeiterwohlfahrt, Bezirksverband Rheinland-Hessen-Nassau

IM Ev. Altenheim, Hohenzollernstr 2, F 3 29 86, Pl 33, Da, Tr Ev. Kirchengemeinde

IM Ev. Altenheim, -Horchheim, Reifenbergstr 8, F 64 00, Pl 30, Da, He, Tr Ev. Kirchengemeinde K-Pfaffendorf

IM Ev. Altenheim, -Lützel, von-Bodenschwingh-Str 2, L Diakon W. Klämt, F 89 68, Bk Vereinsbank 1086, Vvb Bus Nr. 5, EzVvb 5 Min, Bj 1961/62, Pl 85, 1-Zi 25, 2-Zi 30, Zh, flkwW, Balkon, Pflabt, Diät, Da, He, SR, ev, Tr Wohnungsverein „Herberge zur Heimat“

CV Marienhaus, Eltzerhofstr 9/17, F 3 14 55, PS Kln 730 44, Pl 95, Pflabt, Da, Tr Kath. Kirchengemeinde, St. Castor

**8113 Kochel a. See**

CV Altenheim Seehof, Mittenwalder Str 70, F 2 50, PS Mchn 316 52, Bj 1945, Pl 64, Pflabt, Da, He, Tr Vereinigung der Schwestern d. hl. Familie, München

**5122 Kohlscheid Kr. Aachen**

ÖH Altenheim Kohlscheid, Hoheneichstr 20, Pl 33, Tr Gemeinde Kohlscheid

**8201 Kolbermoor**

CV Caritas-Altenheim, Flurstr 8, F (08031) 92 23, Bj 1953, Pl 40, Pflabt, Da, He, Tr Caritasverband d. Erzdiözese München u. Freising

**5439 Kölbigen-Möllingen ü. Westerbürg (Westerw)**

CV St. Josefsheim, Westerbürg, F (02663) 82 67, PS Ffm 579 98, Bj 1896, Pl 36, Pflabt, Da, He, Tr Genossenschaft der Schwestern v. d. Göttl. Vorsehung, Mainz

**2251 Koldenbüttel ü. Husum**

Privat-Pflegeheim Erna Schmidt-Tychsen, Pl 28, Pflabt, Tr Erna Schmidt-Tychsen, Erben

Privat-Pflegeheim Moorhof, Pl 2, Tr Siegfried Maßen

**5000 Köln**

ÖH Altenheim, Jünkerather Str, Pl 150, Pflabt, Tr Stadt Köln (im Bau)

CV Altenheim an St. Georg, Georgsplatz 5, F 21 54 00, Bj 1958, Pl 70, Pflpl 39, Da, He, Tr Diözesan-Caritasverband

CV Altenheim der Barmh. Brüder, Brüsseler Str 26, F 23 23 09, PS Kln 246 68, Bj 1887, Pl 48, He, Tr Genossenschaft der Barmh. Brüder, Montabaur

ÖH Altenheime der Stadt Köln, -Riehl, Boltensternstr 6-16, F 72 03 01, Bk Stspk 93, PS Kln 35 46, Vvb Straßenbahn 6 u. 16, Bus 31, EzVvb 3 Min, Bj 1926 (frühere Kasernen) jetzt erweitert u. modernisiert, Pl 2020, 1-Zi 76, 2-Zi 178, Rest M-Zi, Zh, flkwW, Pflabt, Diät, Da, He, SR, Ewp, Tr Stadt Köln



- CV Altenheim Maria Hilf, Rolandstr 57/61, F 38 31 32, PS Kln 651 93, Bj 1889, Pl 76, Da, Tr Caritative Vereinigung e. V., Köln-Nippes
- ÖH Alten- u. Pflegeheim, Mülheim 1, Tiefentalstr 68—70, Pl 247, Tr Stadt Köln
- AWO Altenwohnheim der Arbeiterwohlfahrt, -Brück, Olpener Str 1032, L Margarete Adrian, F 84 39 94, PS Kln 896 56, Vvb Bahn, Straßenbahn, Bus, Bj 1963, Pl 48, 1-Zi 4, 2-Zi 22, Zh, flkW, Diät, Da, He, SR, Tr Arbeiterwohlfahrt Bezirk Mittelrhein e. V., Köln, Venloer Wall 15
- AWO Altenwohnheim „Marie-Juchacz-Haus“, Rubensstr 7/13, F 21 93 94, Pl 102, Tr Arbeiterwohlfahrt, Kreisausschuß Köln
- IM Clara-Elisen-Stift, Ev. Alten- u. Pflegeheim im Coenaculum Köln e. V., Kartäuserwall 26, L Oberin Mathilde Kuntner, F 31 19 01, Bk Stspk 4/1784, PS Kln 1853 40, Vvb Bus 33 u. 34, Straßenbahn 11 u. 16, Bj 1958, Pl 94, 1-Zi 50, 2-Zi 16, 3-Zi 4, Zh, flkW, Pflabt, Zuckerdiet, Da, He, SR, ev. Tr Coenaculum Köln e. V.
- IM Clarenbachstift, -Braunsfeld, Peter-von-Flisteden-Str 1, L Clarenbachwerk e. V. Köln, F 49 31 55, Bk Commerzbank 80015, Krschk 29 849, Stspk 19/526, Bankwirt 60 49, PS Kln 144 71, Vvb Straßenbahn, EzVvb ca 50 m, Bj 1951, Pl 120, 1-Zi 94, 2-Zi 13, Zh, flkW, Schonkost, Da, He, SR, ev, Tr Clarenbachwerk e. V., Köln-Braunsfeld, Peter-von-Flisteden-Str 1
- CV Damenheim der Franziskanerinnen (Elisabethhaus), Viktoriastr 17, F 21 75 24, PS Kln 135 11, Bj 1955, Pl 12, 1-Zi 12, Zh, flkW, Da, SR, kath, Tr Mutterhaus Olpe (Westf)
- IM Ev. Alten- und Pflegeheim, Stadtwaldgürtel 24 u 28, Pl 60, Pflabt, Tr Ev. Alten- u. Pflegeheim e. V.
- IM Haus Andreas, -Müngersdorf, Neuer Grüner Weg 19, L Clarenbachwerk e. V. Köln, Bk Commerzbank 80015, Krschk 29 849, Stspk 19/526, Bankwirt 60 49, PS Kln 144 71, Vvb Bus, EzVvb ca 350 m, Bj 1959, Pl 104, 1-Zi 28, 2-Zi 38, Zh, flkW, Schonkost, Da, He, SR, ev, Tr Clarenbachwerk e. V., Köln-Braunsfeld, Peter-von-Flisteden-Str 1
- CV Haus St. Margareta, -Dellbrück, Thielenbrucher Allee 29, F 68 15 63, Bj 1959, Pl 14, Da, Tr Haus St. Margareta e. V.
- VPA Haus-Steinbach, -Brück, Königsfurststr 57, L Adolf Bork, F 84 33 20, Bk Stspk, Vvb Straßenbahn, EzVvb 10 Min, Bj 1954, Pl 16, 1-Zi 5, 2-Zi 4, 3-Zi 1, Ölh, flkW, Da, He
- IM Haus Stephanus, -Müngersdorf, Neuer Grüner Weg 17, L Clarenbachwerk e. V. Köln, Bk Commerzbank 80015, Krschk 29 849, Stspk 19/526, Bankwirt 60 49, PS Kln 144 71, Vvb Bus, EzVvb ca 350 m, Bj 1959, Pl 32, 1-Zi 16, 2-Zi 8, Zh, flkW, Telefon, Bad, Teeküche, Schonkost, Da, He, ev, Tr Clarenbachwerk e. V., Köln-Braunsfeld, Peter-von-Flisteden-Str 1
- IM Hermine-Vorster-Haus e. V., Ev. Altenheim, -Lindenthal, Kitschburger Str 11, Pl 24, Tr Ev. Altenheim Hermine-Vorster-Haus e. V.
- CV Herz-Jesu-Heim, Mainzer Str 55, F 38 15 49, PS Kln 64 64, Bj 1928, Pl 230, Pflabt, Da, Tr Mutterhaus der Armen Schwestern v. hl. Franziskus, Aachen
- CV Herz-Jesu-Stift, -Flittard, Flittarder Hauptstr 37, F 6 20 70, PS Kln 53 07, Bj 1902, Pl 101, Da, Tr Caritative Vereinigung e. V., Köln-Nippes
- IM Johanniterheim Heuserhof, Alten- u. Pflegeheim, -Heimersdorf, Heimersdorfer Weg 4, L Clarenbachwerk e. V. Köln, -Braunsfeld, Peter-von-Flisteden-Str 1, F



- 74 11 30, Bk Dresdbank 70-251616, Bankwirt 70 6049/2, Vvb Bus, EzVvb ca 500 m, Bj 1965, Altenheim-Pl 20, 1-Zi 20, Pflegeheim-Pl 68, 2-Zi 16, 3-Zi 12, Alten-Wo 32, 1-Zi-Wo 24, 2-Zi-Wo 8, Zh, flkwW, Telefon, WC, Pflegeheim möbliert u. mit Bäderabt, Diät, Da, He, SR, ev, Tr Schlesische Genossenschaft des Johanniterordens
- Jüdisches Altenheim, Ottostr 85, Pl 40, Tr Synagogen-Gemeinde
- CV Karl-Josef-Haus, Marzellenstr 32, F 21 15 66, PS Kln 943 18, Bj 1851, Pl 60, Da, Tr Bistum Köln
- CV Kloster Maria Hilf, -Poll, Am Kielshof 2, F 80 10 74, Bj 1923, Pl 18, Da, Tr Mutterhaus der Cellitinnen, Köln-Lindenthal
- CV Kloster St. Maria, Schwalbengasse 3/5, F 21 81 88, Bj 1828, Pl 57, Da, He, Tr Mutterhaus der Cellitinnen zur hl. Maria in der Kupfergasse
- CV Kloster zur hl. Elisabeth, -Lindenthal, Gleueler Str 365, F 43 33 05, PS Kln 1043 64, Bj 1953, Pl 32, Da, Tr Mutterhaus der Cellitinnen
- CV Liebfrauenhaus, An der Münze 4, F 73 38 76, PS Kln 1802 36, Bj 1918, Pl 18, Da, Tr Verein Mädchenhilfe e. V.
- CV Liebfrauenhaus, -Mülheim, Adamsstr 40—40a, F 6 25 16, Bj 1931, Pl 75, Pflpl 10, Da, Tr Kath. Kirchengemeinde Liebfrauen
- Matthias Claudius Heim e. V., -Brück, Olpener Str 830, L Luise Orlopp, F 84 37 91/92, Bk Stspk 31/756, PS Kln 38 44, Vvb Straßenbahn 1 u. B, EzVvb ca 2 Min, Bj 1962, Pl 72, 1-Zi 20, 2-Zi 17, 3-Zi 6, Zh, flkwW, Pflabt, Diät, Da, He, SR, ev, Ewp, Tr Matthias-Claudius-Heim Verein e. V.
- IM Paul-Schneider-Haus, -Braunsfeld, Peter-von-Flisteden-Str 3, L Clarenbachwerk e. V. Köln, Bk Commerzbank 80015, Krspk 29 849, Stspk 19/526, Bankwirt 60 49, PS Kln 144 71, Vvb Straßenbahn, EzVvb ca 100 m, Bj 1957, Pl 78, 1-Zi 64, 2-Zi 7, Zh, flkwW, Schonkost, Da, He, SR, ev, Tr Clarenbachwerk e. V., Köln-Braunsfeld, Peter-von-Flisteden-Str 1
- Pflegeheim Haus Marienglück, Thielenbrucher Allee 10, F 68 12 85, Pl 5, Inh Schwester Hedy Weber
- CV St. Brigida-Altenheim, -Bocklemünd, Grevembroicher Str 43, F 50 82 42, Bj 1927, Pl 13, Da, Tr St. Brigida-Verein e. V.
- CV St. Josef-Elisabeth-Kinderheim, Abt Altenheim, -Mülheim, Elisabeth-Breuer-Str 63, F 61 13 48, Bk Krspk 1405, PS Kln 8257, Vvb Bahn, Straßenbahn, Bus, EzVvb 7—10 Min, Bj 1954, Pl 47, 2-Zi 17, 3-Zi 4, Zh, flkwW, Pflabt, Diät, Da, SR, kath, Tr Genossenschaft der Franziskanerinnen von Nonnenwerth
- CV St. Josefshaus, Dreikönigenstr 1—3, F 3 56 52, PS Kln 118 10, Bj 1868, Pl 24, Da, Tr Stiftung
- CV St. Nikolausstift, -Dünnwald, Berliner Str 936, F 60 13 74, Bj 1902, Pl 22, Pflpl 5, Da, Tr Caritative Vereinigung e. V., Köln-Nippes
- CV St. Vinzenzhaus, Olpener Str 863, F 87 31 49, PS Kln 87 93, Bj 1898, Pl 53, Pflabt, Da, He, Tr Caritative Vereinigung e. V., Köln-Nippes
- CV St. Vinzenzhaus, Sülzburgstr 140, F 41 13 56, PS Kln 1094 90, Bj 1895, Pl 75, Pflpl 25, Da, Tr Caritative Vereinigung e. V., Köln-Nippes
- ÖH Städt. Altenheim, Tiefentalstr 68-70, Pl 264, Pflabt, Tr Stadt Köln
- CV Stift St. Pantaleon e. V., Am Pantaleonsberg 12, F 31 60 92, PS Kln 1936 11, Vvb Straßenbahn, Bus, EzVvb ca 5 Min, Bj 1959, Pl 118, 1-Zi 8, 2-Zi 46, 3-Zi 6, Zh, flkwW, Pflabt, Diät, Da, He, SR, kath, Tr e. V. Stift St. Pantaleon



Ulrich-Haberland-Haus, -Stammheim, Schloßstr, Pl 102, Tr Farbenfabriken Bayer AG, Leverkusen

Wengler, Romaine, Privataltenheim, -Deutz 1, Eumeniusstr 5

### 5351 Kommern ü. Euskirchen

CV St. Josefshaus, Kölner Str 57, F (02443) 3 22, PS Kln 286 48, Bj 1855, Pl 43, Da, He, Tr Caritative Vereinigung e. V., Köln-Nippes

### 6976 Königheim ü. Lauda

CV St. Josef, Faktoreigasse 240, F (09341) 4 21, Pl 29, Zh, flW, Tr Krankenverein Königheim e. V.

### 7744 Königfeld (Schwarzw)

IM Christoph Blumhardt-Haus, Altenheim der Brüdergemeine, Stellwaldstr 1, L M. Glitsch, F 3 38, Bk Bzspk 1915, Vvb Bus, Bahn, EzVvb 5 Min, Bj 1957, Pl 58, Zh, flkW, Schonkost, Da, He, SR, ev

### 8742 Königshofen (Grabfeld)

ÖH Altenheim der Julius-Spitalstiftung, Kirchplatz 30, Bj 1616, Pl 26, Tr Juliusspitalstiftung

CV Altenheim St. Elisabeth-Spital, Kellereistr 102, F 4 02/1 84, Bj 1827, Pl 21, Da, Tr Stiftung

### 5151 Königshoven ü. Bergheim (Erft)

CV Kloster zur hl. Familie, F (02272) 4 87, Bj 1903, Pl 15, Pflabt, Da, He, Tr Kloster zur hl. Familie

### 5330 Königswinter

ÖH Haus Katharina, Kurfürstenstr, Pl 58, Pflabt, Tr Stadt Königswinter

### 8591 Konnersreuth (Oberpf)

CV Altenheim Theresianum, Arzberger Str 30a, F (09632) 5 40, PS Nbg 251 59, Bj 1963, Pl 35, Da, Tr Bayer. Provinz der Kongregation der Marienschwestern v. Karmel, Regensburg

### 7750 Konstanz

ÖH Altenheim Konstanz, Luisenplatz 1, L Schwester Oberin Martin, F 6 34 41, PS Klrh 66 69, Vvb Bahn, Bus, EzVvb ca. 100 m, Bj 1900, Pl 120, 1-Zi 32, 2-Zi 30, 7-Zi 5, Zh, flkW, Pflabt, Diät, Da, He, SR, Tr Spitalstiftung Konstanz

IM Ev. Margaretenheim e. V., Schulstr 17, L Ingeburg Heiligtag, F 59 07, Bk Stspk 304, Vvb Bahn, Bus, Bj 1928, Pl 24, 1-Zi 23, 2-Zi 1, Zh, flkW, Diät, Da, He, SR, ev, Tr Innere Mission

DPW Feierabendheim, Luisenstr 9, L Schwester Oberin Martin, F 6 16 30, PS Klrh 66 69, Vvb Bahn, Bus, EzVvb 100 m, Bj 1963, Pl 198, 1-Zi 154, 2-Zi 22, Zh, flkW, WC, Balkon, Diät, Da, He, SR, Tr Spitalstiftung Konstanz

CV Herz-Jesu-Heim, Hussenstr 53, F 31 63, PS Klrh 326 37, Bj 1964, Pl 25, Da, Tr Caritasverband Konstanz e. V.

CV St. Marienhaus, Wallgutstr 11, F 52 96, PS Klrh 126 53, Bj 1882, Pl 50, Da, Tr St. Marienhaus AG

ÖH Städt. Altenheim II, Talgartenstr 2-4, F 28 11, Pl 57, Pflabt

### 2341 Kopperby ü. Kappeln (Schlei)

Privat-Altenheim Blunck, Inh. Anne-Lore Blunck, Pl 24, Pflabt

### 6383 Köppern (Taunus)

DPW Altenheim Teichmühle der Stiftung Hospital zum heiligen Geist, F 2 61, PS Ffm 6 40, Vvb Bahn u Bus, EzVvb 5 bzw 10 Min, Bj 1934, Pl 50, 1-Zi 8, 2-Zi 15, 3-Zi 4, Zh, Diät, Da, He, SR, Tr Stiftung Hospital zum heiligen Geist



**3540 Korbach**

S Altenheim Hospitalstiftung, Enser Str 9, F 5 58, Pl 61, Tr Stiftung

**4773 Körbecke (Möhnesee)**

üb. Soest

VPA Alten- bzw. Altenerholungsheim „Westfälischer Hof“, Pl 40, Tr Erich Heuser, Gelsenkirchen, Postf 945

**7642 Kork ü. Kehl**

VPA Altenheim Sonnenhaus, L Gretel Hirth, F 33 29, Bk Bzspk 3173, Vvb Bahn, EzVvb 500 m, Bj 1927, Pl 18, 1-Zi 6, 2-Zi 6, Zh, fikwW, Pflabt, Diät (vorübergehend), Da, He, SR

IM Korker Anstalten, Heime für Kranke, Gebrechliche u Alte, L Pfarrer Martin Geiger, F (07851) 80 61, Bk Bzspk Kehl 3178, Vvb Bahn, Bj 1892, Pl ca. 90, 1-Zi 12, M-Zi 34, Zh, fikwW, Pflabt, Diät, Da, He, SR, ev

**5106 Kornelimünster Kr. Aachen**

CV Herz-Jesu-Kloster, Gangolfsberg 15, F 3 26, Bj 1906, Pl 16, Pflabt, Da, Tr Mutterhaus der Cellitinnen, Köln-Lindenthal

**7015 Korntal (Württ)**

IM Altenheim, Ludwigsburger Str 23, F (0711) 88 37 30, Pl 55, Zh, fIW, Da, Ehepaare, Tr Ev Brüdergemeinde

IM Altenheim auf dem Roßbühl, Auf dem Roßbühl 4/5, L Dekan Gerhardt, Schwester Trudel Keller, F (0711) 88 28 98, Bk Feuerbacher Volksbank 37569, Vvb Bahn, EzVvb 10 Min, Bj 1958 (in Betrieb gen.), Pl 55, 1-Zi 40, 2-Zi 6, 3-Zi 1, Zh, fikwW, Pflabt (nur Da), Diät, Da, He, SR, Tr Württ. Verband ev. Hausschwestern

IM Witwenhaus, Ludwigsburger Str 6, F (0711) 88 11 81, 1-Zi-Wo 4, 2-Zi-Wo 7, Tr Ev. Brüdergemeinde

**7014 Kornwestheim (Württ)**

DPW Jakob-Sigle-Heim, Rosensteinstr 28-30, F 66 53, Dreistufenheim, Wo 57, Pl 56 (Zi 52), Pflpl 45 (Zi 42), Zh, fIW, Tr Landeswohlfahrtswerk

**5529 Körperich ü. Neuerburg Kr. Bitburg (Eifel)**

CV St. Vinzenzhaus, Hs-Nr 38, F 2 64, Bj 1911, Pl 51, Pflabt, Da, He, Tr Kath. Kirchengemeinde

**4051 Korschbroich Bz. Düsseldorf**

CV Elisabeth-Hospital, Abteilung Altenheim, Regentenstr 30, F (02161) 2 86 53, PS Kln 729 79, Bj 1910, Pl 10, Da, He, Tr Gemeinnützige Gesellschaft für Krankenpflege u. Kindererziehung mbH, Olpe

ÖH Kreisaltenheim, Freiheitsstr 14, Pl 148, Tr Landkreis Grevenbroich

**5445 Kottenheim ü. Mayen**

IM Altenheim Kottenheim des Clarenbachwerkes e. V. Köln, Hausener Str 5, F 20 16, Bk Krschk Mayen 1130, Commerzbank Köln 80015, Krschk Köln 29 849, Stspk Köln 19/526, Bankwirt Köln 60 49, PS Kln 144 71, Vvb Bahn, Bus, Bj 1914, 1961 renoviert, Pl 10, 1-Zi 10, Zh, fikwW, Schonkost, Da, He, ev, Tr Clarenbachwerk e. V. Köln, Köln-Braunsfeld, Peter-von-Flisteden-Str 1

CV St. Annaheim, Burgstr 8, Bj 1920, Pl 8, Pflabt, Da, He, Tr Mutterhaus der Vinzentinerinnen, Fulda

**8261 Kraiburg (Inn)**

CV Altenheim Schloß Malseneck, F 3 14, Vvb Bahn Bhf Mühlendorf-Kraiburg, Bus, EzVvb 500 m, Bj 1905, Pl 60, 1-Zi 8, 2-Zi 10, M-Zi 10, Zh, fikwW, Pflabt, Diät, He, SR, Tr Alexianer Genossenschaft, Aachen



**4961 Krainhagen-Röhrkasten**

üb. Stadthagen

ÖH Alten- u. Pflegeheim des Landkreises Grafsch. Schaumburg, Bj 1954/55, 1-Zi 3, 2-Zi 29, 3-Zi 6, 4-Zi 1, 5-Zi 1, Zh, Pflabt, Da, He, Tr Landkreis Grafsch. Schaumburg

**7109 Krautheim (Jagst)**

ÖH Kreisaltenheim, F 2 39, Pl 118, Zi 26, Zh, fW, Tr Landkreis Buchen

**4150 Krefeld**

CV Alexianer-Krankenhaus für Nerven- u. Gemütskranke, Abt. Altenheim, Oberdießemer Str 136, F 3 37 37, PS Kln 29 56, Bj 1864, Pl 90, Pflabt, Tr Genossenschaft der Alexianerbrüder, Aachen

IM Altenheim „Am Tiergarten“, Tiergartenstr 41, L Elisabeth Luttmann, F 5 31 97, Vvb Straßenbahn, EzVvb 10 Min, Bj 1962—1964, Pl 75, 1-Zi 24, 2-Zi 18, Pflabt 15 B., Zh, fkwW, Diät, Da, He, SR, ev, Tr Ev. Gemeindeverband

ÖH Altenheim Cornelius-de-Greiff-Stift, de-Greiff-Str 194, Pl 63, Tr Stadt Krefeld

CV Altenheim St. Josef, Poststr 10, F 2 79 61, Bj 1802, Pl 98, Da, Tr Kath. Armenverwaltung

CV Altenheim St. Maria, Oberstr, Pl 35, Tr Kath. Kirchengemeinde St. Peter, Krefeld

CV Altersheim „Maria Schutz“, -Traar, Maria-Sohmann-Str 45, L Sophie Bockhorst, F 6 10 19, Bk Stspk 337 881, PS Kln 83 87, Vvb Bahn, Bus, EzVvb 10 Min, Bj 1956, Pl 100, 2-Zi 44, 3-Zi 4, Zh, fkwW, Bett- u. Waschnische, Schonkost, Da, He, SR, kath, Ewp, Tr „Studio“ e. V. Krefeld

CV Altersheim Mariae Heimsuchung der Franziskusschwester, Jungfernweg 1, L Schwester Oberin Veronika, F 2 75 65, Bk Krschk 3877,

Vvb Bahn, EzVvb 15 Min, Bj 1953, Pl 70, 1-Zi 25, 2-Zi 17, M-Zi 2, fkwW, Diät, Da, He, SR, Tr Franziskusschwester der Haus- u. Krankenpflege e. V.

DPW Dreikönigenhaus, Dreikönigenstr 48—54, L Pfarrer Werner Schmidt, F 2 21 52, Bk Krschk 3465, Bj 1957/58, Pl 80, 2-Zi 40, Zh, fkwW, Pflabt, Diät, Da, He, SR, Tr Alt-kath. Sozialwerk Krefeld

IM Ev. Altenheim Uerdingen, Zeppe-linstr, Pl 68, Pflabt, Tr Ev. Kirchengemeinde Uerdingen

IM Ev. Altenheim „Wilhelmshof“, Wilhelmshofallee 110, Pl 78, Tr Ev. Kirchengemeinde

ÖH Krankenhaus de Greiff-Haus, Altenpflegeheim, Mengelbergstr 2, L Eleonore von Dahlen, F 7 05 25, Vvb Straßenbahn, EzVvb 200 m, Bj 1962/63, Pl 68, 1-Zi 6, 2-Zi 19, M-Zi 6, Ölzh, fkwW, Pflabt, Diät, Da, He, SR, Tr Stadt Krefeld

CV Kunigundenheim an St. Heinrich, -Uerdingen, Heinrich-Theißen-Str 10, L Kath. Pfarramt Sankt Heinrich, F 4 13 55, Bk Stspk 604710, Vvb Bahn, EzVvb 15 Min, Bj 1964, Pl 55, 1-Zi 19, 2-Zi 18, Zh, fkwW, voll möbliert, Diät, Da, He, SR, kath, Tr Kirchengemeinde St. Heinrich

CV Marienheim, Johannesplatz 30, F 3 13 84, Bj 1904, Pl 50, Da, Tr Genossenschaft der Barmh. Schwestern n. d. Regel des hl. Augustinus, Neuß

CV Nervenklinik Dreifaltigkeits-Kloster, Abt. Altenpflegeheim, Kölner Str 279, F 3 32 77, PS Esn 135 60, Bj 1895, Pl 70, Da, He, Tr Genossenschaft der Barmh. Schwestern n. d. Regel des hl. Augustinus, Neuß

CV Pauly-Stiftung, Liebfrauenstr 13/19, F 2 43 00, Bj 1909, Pl 80, Pflabt, Da, Tr Kath. Kirchengemeinde Liebfrauen

ÖH Städt. Altenheim, Westparkstr 44a, Pl 54, Tr Stadt Krefeld



**2209 Krempe (Holst)**

IM Ev. Altenheim Ahsbahnsstift e. V., L. A. Koester, F 5 79, Bk Verbandspk, Vvb Bahn, Bus, EzVvb 500 m, Bj 1892, 1959, Pl 41, 1-Zi 21, 2-Zi 6, Zh, flkwW, teilw Einbauschranke u. Balkon, Diät, Da, He, SR

**7993 Kreßbronn (Bodensee)**

IM Altenheim, Ottenberghalde 41, F 6 30, Pl 20, Zh, flW, Tr Landesverband der Inneren Mission

CV Altenheim St. Konrad, Ottenberghalde 55, F 5 39, Bj 1959, Pl 100, Da, He, Tr Caritasverband für Südwürttemberg

**8185 Kreuth b. Tegernsee**

Weißbachheim (im Bau), Rainerweg 5—7, Wo 78, Tr Karl Kubitschek, 8000 München 13, Ainmillerstr 1

**5291 Kreuzberg üb. Wipperfürth**

CV Liebfrauenkloster, L Schwester M. Cäciliana, F (02281) 3 64, Bk Krschk Wipperfürth 577, Vvb Bahn, EzVvb 7 km, Bj 1925, Pl 40, 2-Zi 6, 3-Zi 9, Zh, flkwW, Pflabt, Diät, Da, SR, Tr Mutterhaus der Augustinerinnen, 4040 Neuß

**4051 Krickenbeck Post Hinsbeck üb. Lobberich**

ÖH Kreisaltenheim Schloß Krickenbeck, L Schwester Oberin M. Irene, F (02153) 22 91, Pl 65, 1-Zi 5, 2-Zi 10, M-Zi 12, Zh, Diät, Da, He, SR, Tr Landkreis Kempen-Krefeld

**8640 Kronach**

ÖH Städt. Altenheim, Spitalstr 9, Bj 1821, Pl 8, Pflpl 3, Tr Stadt Kronach

ÖH Städt. Bürgerspital, Spitalstr 9, Bj 1150, Pl 14, Pflpl 11, Tr Hospital-Stiftung

IM Ev. Altenheim, Von-Welsch-Str 2, Bj 1929, Pl 20, Tr Ev. Diakonieverein

**6242 Kronberg (Taunus)**

DPW Altenheim Kronthal der Stiftung Hospital zum heiligen Geist, F 34 84, PS Ffm 6 40, Vvb Bahn u. Bus, EzVvb 5 bzw. 20 Min, Bj 1930 u. 1958, Pl 92, 1-Zi 12, 2-Zi 9, 3-Zi 2, Pflpl 56, Zh, flkwW, Diät, Da, SR, Tr Stiftung Hospital zum heiligen Geist

**2382 Kropp üb. Schleswig**

IM Altenheim Bethesda, L Rektor Pastor Alfred Hoeck, F 2 31, Bk Krschk Schleswig 67601, Vvb Bus, EzVvb 1 km, Bj ca. 1890, Pl 40, 1-Zi 40, Zh, Diät, Da, SR, ev, Tr Ev-luth Diakonissenanstalt „Bethanien“

**5563 Kröv üb. Wittlich**

CV St. Josefshaus, Reißstr 143, F (06541) 93 02, Bk Krschk 463, Vvb Bahn, Bus, EzVvb 5 Min, Pl 40, 1-Zi 5, 2-Zi 7, M-Zi 4, Zh, flkwW, Diät, Da, SR, Tr Franziskanerinnen von Waldbreitbach

**8908 Krumbach (Schwab)**

AWO Altenheim der Arbeiterwohlfahrt, Augsburger Str 65, F 3 66, Bj 1954, Pl 100, Tr Arbeiterwohlfahrt, Bezirksverband Schwaben, Stadtbergen

DRK BRK-Altenheim, Rotkreuzstr 7, Michaelssiedlung, Pl 85, Tr Bayerisches Rotes Kreuz, Kreisverband Krumbach

ÖH Kreisversorgungsanstalt, Altenheim, Robert-Steiger-Str 5, Bj 1864, Pl 32, Pflpl 3, Tr Landkreis Krumbach

ÖH Städt. Altenheim, Babenhauser Str 55, Bj 1829, Pl 8, Tr Stadt Krumbach

**5356 Kuchenheim Bz. Köln**

CV Altenheim St. Josefssstift, Neustr, Pl 32, Tr Kath. Kirchengemeinde St. Nikolaus



**5141 Kückhoven ü. Erkelenz**

CV St. Josefshaus, Kölner Str 30, F (02431) 21 00, Bj 1913, Pl 23, Pflabt, Da, Tr Kath. Kirchengemeinde St. Servatius

**8891 Kühbach ü. Aichach**

CV Caritasaltenheim, Hauptstr 115, F (08251) 8 53, Bj 1933, Pl 10, Da, Tr Caritasheim e. V.

**8650 Kulmbach**

AWO Altenheim der Arbeiterwohlfahrt, Johann-Brenk-Str, F 29 89, Pl 108, Tr Arbeiterwohlfahrt Kreisverband Kulmbach

ÖH Bürgerhospital St. Elisabeth, Spitalgasse 15, Bj 19. Jh, Pl 19, Tr Bürgerhospital-Stiftung

IM Gemeindestation mit Damenstift, Spitalgasse 1, Bj 19. Jh, Pl 5, Tr Diakonissenanstalt Neuendettelsau

**2080 Kummerfeld Post Pinneberg**

ÖH Alten- u. Pflegeheim Kummerfeld, Pl 90, Pflabt, Tr Zweckverband

**8941 Künersberg Post Memmingen**

Landwohnheim Schloß Künersberg, L Max Stöckl, Oberstleutnant a. D., Charlotte Stöckl geb. von Heuß-Blößt, F (08331) 32 35, Bk Kr- u. Stspk Memmingen 24137, PS Mchn 1012 15, Vvb Bus, EzVvb 150 m, Bj 1742, 1962 restauriert, Pl 9—13, 1-Zi 2, 2-Zi (getrennt in Wohn- u. Schlafraum) 2, 2 App., Ölhz, flkwW, Fernsehanschluß, Diät, Da, He

**8650 Kupferberg ü. Kulmbach**

Hospitalstiftung Kupferberg

**7519 Kürnbach ü. Bretten (Baden)**

VPA Privat-Altersheim Otto Lehmann, Austr 15—17, L Otto Lehmann, Br. Höhne, F (07258) 3 89, Bk Bzspk Eppingen, PS Stgt 557 72, Vvb Bus, EzVvb 500 m, Bj 1958, 1963, Pl 45, 47 App., Zh, flkwW, Diät, Da, He, SR, Ewp

**5073 Kürten Bz. Köln**

VPA Privat-Altersheim Haus Bergeck, L Rainer u. Helene Steinbacher, F 3 32, Bk Krspk 1089, Vvb Bus, Bj 1900, 1963, Pl 20, Zi 14, Zh, flkwW, Pflabt, Diät, Da, He, SR

**3011 Laatzen**

ÖH Alten- u. Pflegeheim des Landkreises Hannover, Rethener Kirchweg 4, L Fritz Lobers, Kreisamtmann, F (05102) 20 91, Bk Krspk 300 496, Vvb Straßenbahn, EzVvb 150 m, Bj 1952/54, Pl 284, 1-Zi 38, 2-Zi 41, M-Zi 52, Zh, flkwW, Pflabt, Diät, Da, He, SR, Ewp, Tr Landkreis Hannover

**6731 Lachen-Speyerdorf ü. Neustadt (Weinstr)**

IM Missionshaus Lachen, Altenheim, F 7 70, Pl 29, Da, Ehepaare, Tr Deutscher Gemeinschafts-Diakonieverband, Marburg

**4910 Lage (Lippe)**

ÖH Altenheim der Stadt Lage, Lemgoer Str 98, Pl 21, Tr Gemeinde Lage Stadt

ÖH Von - Cöllnsche - Altenheim - Stiftung, Lange Str 119, Pl 8, Tr Stiftung

**2211 Lägerdorf ü. Itzehoe**

ÖH Altenheim Lägerdorf, Dorfstr 20, L Heinrich Brüd, F 3 89, Vvb Bus, Bj 1936, Pl 29, 1-Zi 1, 2-Zi 3, M-Zi 6, Zh, Diät, Da, He, SR, Ewp, Tr Gemeinde Lägerdorf



**7630 Lahr (Schwarzw)**

- ÖH Altenheim Jammstift, Bergstr 76, F 40 41, Pl 25, Zh, Tr Stadt Lahr
- CV Altenheim Marienheim, Bismarckstr 82, F 45 04, Pl 18, Zi 13, Zh, Tr St. Martinsverein
- ÖH Altenheim Spital, Bismarckstr 9, F 40 41, Pl 77, Zi 52, Zh, Tr Stadt Lahr
- CV Caritas-Altenheim St. Maria (Dreistufenheim), Bismarckstr 82, F 23 83, Bj im Bau (Fertigstellung 1967), Pl 90, Pflabt, Da, He, Tr Caritasverband Lahr e. V.

**6840 Lampertheim (Hess)**

Altenheim des Ev. Krankenhauses, Neuschloßstr 6, Tr Ev. Krankenhausbauverein e. V.

**3206 Lamspringe**

- CV Oliverhaus, Hauptstr 82, F 4 64, PS Han 289 60, Bj 1920, Pl 12, Da, Tr Mutterhaus der Vinzentinerinnen, Hildesheim

**3549 Landau üb. Arolsen**

- IM Ev. Altenheim, Bk Krspk Arolsen 2899, PS Ffm 541 58, Vvb Bahn (Bhf Arolsen u. Wolfhagen), EzVvb 8 km, Bj 18. Jh (seit 17 Jahren Altenheim), Pl 58, 1-Zi 8, 2-Zi 8, M-Zi 9, Zh, flW, Pflabt, Diät, Da, He, SR, Tr Hessisches Siechenhaus e. V., Hofgeismar

**8380 Landau (Isar)**

- ÖH Heiliggeist-Bürgerspital, Spitalplatz 5, Bj 1959, Pl 71, Pflpl 2, Tr Bürgerspital-Stiftung

**6740 Landau (Pfalz)**

- IM Ev. Altenheim, Westring 3a, F 26 27, Pl 17, Da, Tr Diakonissenverein e. V.

- IM Ev. Pflegeanstalt Bethesda, Bodelschwinghstr 27, L Pfarrer Friedrich Holzäpfel, Diakonisse Elisabeth Weilacher, F 28 68, Bk Kr- u. Stspk, PS Lshfn 174 49, Bj 1932, Pl 360, Zh, Pflabt, Diät, Da, He, SR, Tr Ev. Diakonissenanstalt Speyer

**8910 Landsberg (Lech)**

- ÖH Heilig-Geist-Spital, Malteserstr 425 a, Bj 1349, Pl 72, Pflpl 5, Tr Heilig-Geist-Spital-Stiftung

**8300 Landshut (Bay)**

- ÖH Altenheim Hl. Geistspitalstiftung, Altstadt 97, Pl 130, Pflpl 30, Tr Heiliggeistspitalstiftung
- CV Altenheim St. Monika, Freyung 600, F 33 05, Bj 1918, Pl 20, Da, Tr Marienanstalt, München
- CV Caritas-Altenheim St. Rita, Untere Auenstr 2, F 51 61, Bj 1965, Pl 93, Pflabt, Da, He, Tr Caritasverband Landshut e. V.
- IM Ev. Altenheim, Bettinaweg 11, L Diakon Ernst Schuch, F 38 93, Bk Kr- u. Stspk 2067 (IM), Vvb Bahn (D-Zug-Station), Bj 1961/62, Pl ca. 60, 1-Zi 39, 2-Zi 6, 3-Zi 4, Pflabt, Diät, Da, He, SR, ev, Ewp, Tr Rummelsberger Anstalten
- CV Josef Filsermayr'sches St. Jodokstift, Freyung 597, Bj 1892, Pl 192, Pflpl 2, Da, He, Tr Josef Filsermayr'sche Asyl- u. Invalidenhausstiftung zu St. Jakob

- ÖH Magdalenenheim, Chr.-Dorner-Str 8, Bj 1759, Pl 51, Tr Stadt Landshut

**2391 Langballig üb. Flensburg**

Haus Meta, L Fam. J. H. Steffensen, F 4 68, Bk SpDKasse, Vvb Bus, Bj 1960/61, Pl 8, 1-Zi 8, Zh, flkW, Diät, Da, He, ev, Ewp



**7994 Langenargen (Bodensee)**

ÖH Hospital zum Hl. Geist, Markt-  
platz 7, F 5 11, Pl 40, Zi 28, Zh,  
Tr Hospital zum Hl. Geist

**5602 Langenberg (Rheinl)**

AWO Altenheim der Arbeiterwohlfahrt  
„Haus Meyberg“, Pannerstr 3, F  
14 35, Pl 56, Tr Arbeiterwohlfahrt  
Bezirk Niederrhein

IM Ev. Frauenheim, Altenheim, Vog-  
teierstr 18, Pl 33, Tr Ev. Kir-  
chengemeinde

IM Pflegeheim Elisabethstift, Kran-  
kenhausstr 17, Pl 37, Tr Langen-  
berger Krankenhausverein

**6251 Langendernbach ü. Limburg  
(Lahn)**

CV St. Katharinenstift, Bahnhofstr 50,  
Bj 1932, Pl 7, Da, Tr Kath. Kir-  
chengemeinde

**3012 Langenhagen (Han)**

ÖH Pflegeheim „Feierabend“ der Lan-  
deshauptstadt Hannover, Wals-  
roder Str 121, L Friedrich Dreier,  
F 7 74 41, PS Han 284 61, Vvb Stra-  
ßenbahn u. Bus, EzVvb 10 m, Bj  
1900—1906, seit 1952 lfd moder-  
nisiert, Pl 800 in 12 Häusern, 1-Zi  
20, 2-Zi 120, M-Zi 135, Zh, flkwW,  
Pflabt, Diät, Da, He, SR, Tr Lan-  
deshauptstadt Hannover

**6536 Langenlonsheim (Nahe)**

Altenheim Abendfrieden, Klonin-  
gersmühle 33, F (0671) 56 18, Pl 10,  
Da, Tr Methodistenkirche in  
Deutschland, Frankfurt

**8506 Langenzenn ü. Nürnberg**

ÖH Altenheim Langenzenn, Friedrich-  
Ebert-Str 7, Bj 1536, Pl 8, Tr Ho-  
spitalstiftung Langenzenn

**2941 Langeoog, Nordseebad**

CV Caritas-Altenheim Haus Wittdün,  
Flinthörnweg 9, Bj 1920, Pl 36,  
Ofh, Zh, Da, Ewp, Tr Caritas-  
verband Osnabrück

IM Ev. Altenheim „Baltenheim“, Um  
Süd 19, Bj 1900/1965, 1-Zi 19, 2-Zi 8,  
3-Zi 3, Ölzh, Da, He, Tr Ev. Hilfs-  
verein e. V., Hannover-Kirchrode

**8931 Langerringen ü. Schwab-  
münchen**

S Altenheim der Leprosenstiftung,  
Finkenstr 2, L Schwester Oberin  
M. Melchisedech, F (03232) 5 81,  
Bk Raiffeisenkasse 5315, Vvb Bahn,  
Bj 1965, Pl 29, 1-Zi 7, 2-Zi 11, Zh,  
flkwW, Diät, Da, He, SR, kath, Tr  
Leprosen-Stiftungs-Verwaltung

**5163 Langerwehe Kr. Düren**

ÖH Kreisaltenheim, Luchemer Str 3,  
Pl 19, Tr Landkreis Düren

**2381 Langstedt ü. Schleswig**

Altenheim „Villa Carolath“, L  
Margot Wipperfürth, F (04609) 192,  
Bk SpDKasse, Vvb Bus u. Bahn  
ab Eggebek, EzVvb 100 m, Bj 1964,  
Pl 22, 1-Zi 6, 2-Zi 8, Ölzh, flkwW,  
Sitz- u. Duschbäder, Wintergar-  
ten, Bibliothek, Diät, Da, He, Ewp

**4151 Lank-Latum Post Lank  
(Niederrhein)**

ÖH Altenheim im Amtskrankenhaus,  
Hauptstr 74, Pl 10, Tr Amt Lank

**4991 Lashorst ü. Lübbecke (Westf)**

DRK-Altenheim Landschloß Hüffe  
siehe Hüffe

**4595 Lastrup ü. Cloppenburg**

CV Marienhaus, F 3 12, Bj 1913/58,  
1-Zi 7, 2-Zi 7, Ölzh, Pflabt, Da,  
He, Tr St. Elisabethstift

St. Elisabeth-Stift, gegr 1913, Pl 12,  
Tr Kuratorium



**6312 Laubach Kr. Gießen**

- IM Gräfl. Johann-Friedrich-Stift, Abt. Altenheim, Stiftstr 19, L Gschf Pfarrer Hch. Köhl, Schwester Sophie Obenhack, F 4 03, Bk Bzspk 6, Laubacher Bank 1773, PS Ffm 90 34, Vvb Bus Gießen-Laubach, Bj 1711 u. 1965, Pl 60, Pflpl 12, 1-Zi 28, 2-Zi 16, 2-Zi 6 = Pflpl, Zh, flkwW, Pflabt, Diät, Da, He, SR, Tr Diakonisches Werk

**2139 Lauenbrück**

Freies Missionsheim „Haus Wümmetal“, Wohn- u. Pflegeheim, L Walter u. Eva Kobs, F 3 37, PS Hmb 1480 83, Vvb Bahn, Bus, Bj 1964 renoviert, Pl 20, 1-Zi 4, 2-Zi 6, 3-Zi 1, Zh, flkwW, Telefon, Pflabt, Diät, Kuren, Bäder, Massagen usw, Da, He, SR, Ewp

**3215 Lauenstein ü. Elze (Han)**

Privat-Altenheim Schrieber, Hauptstr 126, L Irma Schrieber, F 3 64, Bk SpDKasse, Vvb Bahn, Bus, Bj 1898 u. 1963, Pl 14, 1-Zi 14, Zh, flkwW, Da, He, SR

**8560 Lauf (Pegnitz)**

Glockengießerspital St. Leonhard, Spitalstr 5, Bj 1374, Pl 29, Tr Spital-Stiftung St. Leonhard

**8266 Lauf (Oberbay)**

- ÖH Städt. Altenheim, Schiffmeistergasse 15, Bj 17. Jh, Pl 29, Tr Stadt Lauf

**8882 Lavingen (Donau)**

Elisabethenstiftung, Oberer Wall 8, Pflegeanstalt, Da

Hospital, Altenheim, Oberes Brunental 1 b, Bj 18. Jh, Pl 67, Pflpl 3, Tr Hospital-Stiftung

**7958 Laupheim**

- CV Heilig-Geist-Hospital, Marktplatz 11, F 5 19, Bj 1495, Pl 40, Da, He, Tr Hospitalpflege

**5105 Laurensberg ü. Aachen**

- CV Altenheim St. Laurentius, Laurentiusstr 8/10, F 2 61 19, Bj 1963, Pl 52, Pflabt, Da, He, Tr Kath. Kirchengemeinde St. Laurentius

**7233 Lauterbach ü. Schramberg**

- ÖH Altenheim, F (07422) 93 66, Pl 30, Zi 23, Zh, flw, Tr Gemeinde Lauterbach

**4359 Lavesum ü. Haltern (Westf)**

- CV St. Antoniushaus, Nr. 108, F (02364) 32 47, Bj 1930, Pl 12, Pflabt, Da, Tr Kath. Kirchengemeinde St. Antonius

**6610 Lebach (Saar)**

- ÖH Blinden-Altenheim, Bj 1938, 1-Zi 7, 2-Zi 4, M-Zi 1, Tr Ministerium f. Arbeit u. Sozialwesen, Saarbrücken

**2262 Leck (Schlesw)**

- ÖH Kreis-Alten- u. Pflegeheim, Pl 70, Pflabt, Tr Kreis Südtondern

**2950 Leer (Ostfriesl)**

- ÖH Altenwohnungen mit Altentagesstätte, Bullenkamp 3, Tr Stadt Leer

- ÖH Städt. Altenheim, Süderkreuzstr 7, Bj 1788/1960, 1-Zi 28, 2-Zi 6, 3-Zi 1, Zh, Da, He, Ewp durch Arbeiterwohlfahrt, Tr Stadt Leer



**8945 Legau** üb. Memmingen

ÖH Altenheim der Marktgemeinde Legau, Witzenberger Weg 4, Bj 1761/1955, Pl 32, Tr Marktgemeinde Legau

**3301 Lehre** üb. Braunschweig

IM Feierabendhaus Wartburg, Bj 1959/60, 1-Zi 60, 2-Zi 14, 4-Zi 10, Ölzh, Pflabt, Da, He, Tr Diakonissen-Mutterhaus Kinderheil, Bad Harzburg

**3160 Lehrte**

IM Ev. Alten- u. Pflegeheim e. V., Iltener Str 21, Bj 1961, 1-Zi 32, 2-Zi 11, 4-Zi 4, Ölzh, Pflabt, Da, He, Tr e. V. Ev. Alten- u. Pflegeheim

**5672 Leichlingen** (Rheinl)

IM Pilgerheim Weltersbach, Pl 201, Tr Fürsorgeverein e. V. der ev. freikirchl. Gemeinden, Opladen

CV St. Heribertstift, Am Kloster 16, Bj 1895, Pl 15, Da, He, Tr Kath. Kirchengemeinde St. Johann-Baptist

**4920 Lemgo**

IM Altenheim der Anstalt Eben-Ezer, Lagesche Str 69, Pl 17, Tr Stiftung Anstalt Eben-Ezer

DPW Frauenaltenheim St. Loya, Rampendal 64, Pl 26, Tr Verein zur Erhaltung des Frauenaltersheim St. Loya

DPW Stift St. Marien, Stiftstr 29, Pl 5, Tr Stift St. Marien, Brake

**4453 Lengerich** Kr. Lingen (Ems)

Maria-Anna-Hospital, Belegkrankenhaus mit Alten- und Pflegeabteilung, Tr Kath. Kirchengemeinde

**4540 Lengerich** (Westf)

IM Ev. Alten- u. Pflegeheim Haus Widum, Im Hook 17, Pl 70, Tr Ev. Kirchengemeinde

**8172 Lenggries**

ÖH Altenheim, Karwendelstr 28, Bj 1810/1964, Pl 23, Tr Gemeinde Lenggries

CV Altenheim der Ursulinen, Schloß Hohenburg, F 2 15, PS Mchn 80 00, Bj 1953, Pl 4, Da, He, Tr Kloster der Ursulinen

**5951 Lenhausen** (Sauerl)

CV St. Josefshaus, Hauptstr 28, Bj 1921, Pl 7, Da, He, Tr Genossenschaft der Franziskanerinnen, Olpe

**2359 Lentförden** üb. Kaltenkirchen (Holst)

VPA Privat-Altenpension „Zur Waldburg“, F (04192) 21 98, Bk Krspk Bad Bramstedt 12 8902, Vvb Bahn, Bus, EzVvb 800 m, Bj 1912, 1965, Pl 39, 1-Zi 5, 2-Zi 8, 3-Zi 6, Zh, teilw flkwW, Diät, Da, He, SR, Tr Gerd Eschwe

**7250 Leonberg** (Württ)

ÖH Altenheim Abendfrieden, Höfninger Str 10, F 81 80, Pl 86, Zi 43, Zh, Tr Landkreis Leonberg

VPA Alten- u. Pflegeheim Pension Lehmann, -Silberberg, Meisenbergweg 7, L Otto Lehmann, F 2 47 94, PS Stgt 557 72, Vvb Bahn, Bus, Bj 1960, Pl 22, Zi 16, Zh, flkwW, Pflabt, Diät, Da, He, SR, Ewp

IM Ev. Altenheim, Seestr 56—78, L Diakon Erwin Jünginger, F 86 40, Bk Krspk 300, Vvb Bahn, Bus, EzVvb 5 Min, Bj 1949/1956, Pl 300, 1-Zi 219, 2-Zi 18, M-Zi 4, Wohn- u. Schlafzimmer f. Ehepaare 31, Zh, flkwW, Pflabt, Diät, Da, He, SR, ev, Ewp auf 70 Pflpl, Tr Fürsorgeheime Leonberg-Oberensingen J. P.



- IM Ev. Altenwohnheim, Schleiermacherstr 21—33, L Schwester Aenne Wiedling, F 86 40, Bk Krspk 11535, Vvb Bahn, Bus, EzVvb 10 Min, Bj 1965, Pl 45, 1-Zi 45, 2-Zi 24, Zh, flkwW, Pflabt u. Diät im benachb. Ev. Altenheim, Da, He, SR, ev, Tr Fürsorgeheime Leonberg-Oberensingen J. P.

#### 4597 Lethe Post Ahlhorn (Oldb)

- CV St. Elisabeth-Stift, F (044098) 4 27, Bj 1946, Pl 38, Pflabt, Da, He, Tr Landes-Caritasverband für Oldenburg e. V., Vechta

#### 5868 Letmathe (Sauerl)

- CV Altenheim St. Kilian, Oegerstr 33, F 21 75, PS Dtmd 5 45, Bj 1946, Pl 67, Pflabt, Da, He, Tr Kath. Kirchengemeinde St. Kilian

#### 4421 Lette üb. Coesfeld (Westf)

- ÖH Altenheim Heidehof, Kspl 215, Pl 78, Tr Landkreis Coesfeld

#### 7057 Leutenbach üb. Winnenden (Württ)

Alten- u. Erholungsheim e. V. Haus Elim, Am Hungerberg

#### 5451 Leutesdorf (Rhein)

Altenheim Johannesburg, Rhein-str 7, Bj 1915, Pl 20, Tr Johannesbund e. V.

- IM Mennonitisches Altenheim „Marnenburg“, Krautgasse 19, L Willy Nickel, F (02631) 2 49 81, Bk Krspk 214, Raiffeisenkasse 3550, Vvb Bahn, Bus, EzVvb 10 Min, Bj ca. 1770, Pl 75, 1-Zi 18, 2-Zi 16, M-Zi 6, Zh, Pflabt, Diät, Da, He, SR, Tr Mennonitische Heime e. V., 6719 Weierhof Post Marnheim

#### 7970 Leutkirch

- ÖH Städt. Altenheim, Spitalgasse, L Stadtamtsrat Häberle, F 2 17/18, Bk Krspk 400 13, Vvb Bahn, Bj ca. 1400, Pl 21, 1-Zi 8, 2-Zi 5, M-Zi 1, Zh, Diät, Da, He, SR, Tr Stadt Leutkirch

#### 8561 Leuzenberg Post Reichenschwand

- IM Altenheim, Bj 1936, Pl 18, Tr Ev. Verein für Jugend- u. Wohlfahrtsheime e. V., Nürnberg

Altenheim der Christlichen Arbeitsgemeinschaft Nürnberg, Nr. 9

#### 5090 Leverkusen

- CV Aldegundisheim, -Rheindorf, Burgstr. 3, PS Kln 745 02, Bj 1933, Pl 7, Da, Tr Kath. Kirchengemeinde St. Aldegundis

- IM Ev. Altenwohnheim, -Wiesdorf, Albert-Einstein-Str 80, L Diakon Hartmut Pitsch, Bk Stspk 704007, PS Kln 185 33, Vvb Bus, EzVvb 10 Min, Bj 1965, 1-Zi-Wo 23, 2-Zi-Wo 26, Zh, flkwW, Einbauküche, Bad, WC, Loggia, Abstellraum, Keller, Fahrstuhl, Da, He, SR, ev, Tr Verein Ev. Altersheime Leverkusen e. V.

- IM Ev. Altersheim, -Alkenrath, Geschw.-Scholl-Str 48a, L Oberschwester Hildegard Kleemann, F 5 23 48, Bk Stspk 704 007, PS Kln 185 33, Vvb Bus, EzVvb 5 Min, Bj 1960, Pl 84, 1-Zi 32, 2-Zi 17, 3-Zi 6, Zh, flkwW, Pflabt, Diät, Da, He, SR, ev, Tr Verein Ev. Altersheime Leverkusen e. V.

- IM Ev. Altersheim, -Küppersteg, Alte Landstr 86a, L Oberschwester Rosel Block, F 6 13 47, Bk Stspk 704 007, PS Kln 185 33, Vvb Bahn, Bus, EzVvb 5 Min, Bj 1953, Pl 112, 1-Zi 21, 2-Zi 44, 3-Zi 1, Zh, flkwW, Fahrstuhl, Pflabt, Diät, Da, He, SR, ev, Tr Verein Ev. Altersheime Leverkusen e. V.



CV St. Elisabeth Heim, -Schlebusch, Berg. Landstr 66, F 5 21 08, Bk Spk, Vvb Bus, EzVvb 3 Min, Bj 1964, Pl 60, 1-Zi 30, 2-Zi 16, Pflabt, Da, He, SR, kath

#### 4791 Lichtenau üb. Paderborn

CV St. Josefs-Krankenhaus, Abt. Altenpflegeheim, Driburger Str 253, Bj 1907, Pl 8, Da, He, Tr Kath. Kirchengemeinde

#### 3384 Liebenburg üb. Goslar

CV St. Theresienstift, Bergstr 1, F 295, PS Han 605 99, Bj 1899, Pl 26, Da, Tr Mutterhaus der Vinzentinerinnen, Hildesheim

#### 5439 Liebenseid üb. Westerbürg (Westerw)

Privatheim Luise Kopfer, F (02667) 895, Pl 12, Da, He, Tr Luise Kopfer

#### 5139 Lieck Post Kirchhoven üb. Heinsberg (Rheinl)

CV St. Elisabethstift, Klosterstr 81, F (02452) 31 82, PS Klin 1020 25, Bj 1930, Pl 18, Da, Tr Kath. Kirchengemeinde

#### 4725 Liesborn üb. Beckum Bz. Münster (Westff)

St. Josefs-Krankenhaus, Abt. Altenheim, Königstr 1, Pl 15, Tr Kath. Kirchengemeinde

#### 2804 Lilienthal üb. Bremen

IM Alten- u. Pflegeheim des Ev. Hospitals Lilienthal e. V., Moorhauser Landstr 3, Bj 1962, 1-Zi 37, 2-Zi 60, 3-Zi 9, 4-Zi 8, 5-Zi 17, Ölzh, Pflabt, Da, He, Tr Ev. Hospital Lilienthal e. V.

#### 6250 Limburg (Lahn)

CV Altenheim Heppelstift, Diezerstr 65, F 23 35, PS Ffm 2059 60, Bj 1916, Pl 30, Da, Tr Stiftung

CV Altenheim Kloster Bethlehem, Nonnenmauer 4, F 26 88, Bj 1884, Pl 37, Pflabt, Da, He, Tr Genossenschaft der Armen Dienstmägde Jesu Christi, Dernbach

#### 8990 Lindau (Bodensee)

CV Altenheim St. Dominikus, Holder-eggenstr 11, F 67 71, Bj 1951, Pl 17, Da, He, Tr Institut St. Josef, Ilanz/ Graubünden (Schweiz)

S Alten- u. Pflegeheim der Ev. Hospitalstiftung mit Anna Elisabeth Schindler-Krankenkostung, Schmiedgasse 18, L Amtmann Hans Salb, F 29 73, Bk Kr- u. Stspk 71, Vvb Bahn, Schiff, Bus, EzVvb 5 Min, Bj 1200, jedoch lfd renoviert, Pl 100, 1-Zi 50, 2-Zi 17, 3-Zi 1, 4-Zi 1, Zh, teilw flkwW, Pflabt, Diät, Da, He, SR, ev

ÖH Annie-Schindler-Wohnheim, Laubeggengasse 10, Bj 1964, Wo 17, Tr Stadt Lindau

IM Ev. Altenheim Hospiz, Paradiesplatz 1, L Heinrich Krause, F 26 87, Bk Krschk, Staatsbank, Vvb Bahn, EzVvb 10 Min, Bj 1907/1912, Pl 48, 1-Zi 44, 2-Zi 2, Zh, flkwW, Da, He, SR, Tr Ev. Herbergsverein Lindau e. V.

IM Maria-Marthastift, Zwanziger Str 22, Bj 1912, Pl 31, Tr Ev. St. Johannisverein e. V.

ÖH Städt. Altenheim „Krone“, Ludwigstr 5, Bj 1946, Pl 25, Tr Stadt Lindau

ÖH Städt. Altenheim Reutin, Kemp-tener Str 47, Bj 1926, Pl 55, Pflpl 3, Tr Stadt Lindau

#### 3411 Lindau üb. Northeim (Han)

CV St. Marienstift, Bundesstr 223, F (05552) 3 56, Bj 1888, Pl 32, Pflabt, Da, Tr Mutterhaus der Vinzentinerinnen, Hildesheim



**8998 Lindenberg (Allgäu)**

CV Caritasaltenheim St. Martin, Sedanstr 29, L Anni Stiegeler, F 456, Bk Spk 313 007, Vvb Bahn bis Röthenbach, dann Bus, EzVvb 5 Min, Bj 1964/65, Pl 43, 1-Zi 23, 2-Zi 9, Zh, flkwW, Diät, Da, He, SR, Ewp, Tr Caritasverband für die Diözese Augsburg e. V.

ÖH Städt. Altenheim, Sedanstr 17, Bj 1899, Pl 40, Tr Stadt Lindenberg

**5253 Lindlar**

CV Altenheim Falkenhof, Rheinstr 52, L Schwester Auguste Henkel, F 2 96, Vvb Bus, EzVvb 15 Min, Bj Baracken 1933, Pl 50, 1-Zi 1, 2-Zi 5, 3-Zi 13, Zh, Diät, Da, He, nur SR, Neubau geplant

CV Herz-Jesu-Krankenhaus, Abt Altenheim, Hauptstr 55, Pl 7, Tr Kongregation der Barmh. Schwestern, Grafschaft

**4450 Lingen (Ems)**

Alten-, Pflege- und Wohnheim (im Bau), Tr Ev. Sozialhilfe e. V., Lingen

ÖH Kreisaltenheim, Lindenstr 24—26, Bj 1958/59, 1-Zi 10, 2-Zi 19, Ölzh, Da, He, Tr Landkreis Lingen

**3071 Linsburg ü. Nienburg (Weser)**

Privat-Alters- und Pflegeheim Schwester Klara, L Schwester Klara Abend, F 2 33, Bk Stspk Nienburg 12855, Vvb Bahn, Bus, EzVvb 5 Min, Bj Hist. Fachwerkbau, Pl 25, 1-Zi 11, 2-Zi 6, M-Zi 1, Ölzh, flkwW, Pflabt, Diät, Da, He, SR, Ewp

**4032 Lintorf Bz. Düsseldorf**

IM Kurhaus Siloah, Altenheim Am Eichförschen 38, Pl 31, Tr Diakonissenanstalt Duisburg, Mühlheim/Ruhr-Selbeck

**5460 Linz (Rhein)**

ÖH Städt. Altenheim St. Martinus

**4721 Lippborg ü. Beckum Bz. Münster (Westf)**

ÖH Kreisaltenheim, Polmerstr 75, Pl 70, Tr Landkreis Beckum

**4811 Lipperreihe ü. Bielefeld**

IM Ev. Johanneswerk e. V., Alten- u. Pflegeheim, Nr. 50, Postf 43, Tr Ev. Hilfsverein e. V., Bielefeld

**4780 Lippstadt**

AWO Altenwohnstätte der Arbeiterwohlfahrt, Juchaczstr 1—15, Pl 112, Tr Arbeiterwohlfahrt, Bezirk Westl. Westfalen

IM Alters- u. Pflegeheim, 4781 -Lipperbruch, Richthofenstr 17 u. Mastholtstr 108, L Diakon Kurt Bangel, F 31 49, Bk Stspk, Vvb Bus, EzVvb 500 m, Bj 1950/1966, Pl 70, 1-Zi 23, 2-Zi 18, M-Zi 3, Zh, teilw flkwW, Diät, Da, He, SR, ev, Tr Ev. Kirchengemeinde Lippstadt

**4054 Lobberich**

ÖH Marienhospital, Abt Altenheim, Sassenfelder Str 42, Pl 12, Tr Gemeinde Lobberich

**2950 Logabirum ü. Leer (Ostfriesl)**

DRK DRK-Altenheim Tannenhof, Bj um 1890/1924/1965, 1-Zi 35, Ölzh, Da, He, Tr DRK-Kreisverband

**8949 Lohhof ü. Mindelheim**

CV Altenheim St. Josef, F (08265) 3 27, PS Mchn 178 75, Bj 1904, Pl 95, Pflabt, Da, He, Tr Kloster der Dominikanerinnen, Wettenhausen



**2842 Lohne (Oldb)**

CV St. Franziskus-Hospital, Abt Altenheim, Bj 1856, Pl 4, Da, Tr Stiftung

**8770 Lohr (Main)**

CV Altenheim St. Elisabeth, Rodenbacherstr, Bj 1966, Pl 80, Pflabt, Da, He, Tr Kreis-Caritasverband e. V.

**2340 Loitmark Post Kappeln (Schlei)**

ÖH Altenheim Loitmark, Pl 16, Pflabt, Tr acht politische Gemeinden

**6301 Londorf ü. Gießen**

AWO Altenheim Burgfrieden der Arbeiter-Wohlfahrt Hessen e. V., F 3 49, PS Ffm 840 40, Vvb Bus, EzVvb 5 Min, Pl 62, 1-Zi 6, 2-Zi 13, 3-Zi 10, Zh, Pflabt, Diät, Da, He, SR, Ewp, Tr Arbeiterwohlfahrt

**6223 Lorch (Rhein)**

CV Altenheim St. Josefshaus, Rittergasse 3, F 3 53, Bj 1857, Pl 22, Da, Tr Genossenschaft der Armen Dienstmägde Jesu Christi, Dernbach

ÖH Städt. Altenheim, Rittergasse 3, Tr Stadt Lorch

**7073 Lorch (Württ)**

IM Alten- u. Pflegeheim der Ev. Heimstiftung e. V., Kloster, L Walter Hengst, F 4 30, Bk Krspk 90 291, Vvb Bahn Stuttgart-Schw. Gmünd, EzVvb 1 km, Bj 1102, (altes Benediktiner Kloster), seit 1947 Altenheim, Pl 100, 1-Zi 25, 2-Zi 16, M-Zi 13, Zh, Pflabt, Diät, Da, He, SR, ev, Tr Ev. Heimstiftung e. V., Stuttgart-W, Augustenstr 39 B

IM Ev. Frauenheimat, Altenheim, Am Venusberg 16, F 2 06, 1-Zi 30, Zh, Tr Ev. Frauenheimat

**6221 Lorchhausen (Rheingau)**

CV Altenheim St. Chantalhaus, Rheinstr 6, F (06726) 4 80, Bj 1948, Pl 7, Da, Tr Fürsorgegesellschaft GmbH, Kühr/Mosel

**7850 Lörrach**

CV Altenwohnheim St. Fridolin, -Stetten, Buckweg 11, F 24 05, Bk Bzspk 2014, Vvb Straßenbahn, EzVvb 20 Min, Bj 1962, Pl 20, 1-Zi 20, Zh, flkwW, Kochnische, teilw möbliert, Da, SR, Tr Kath. Kirchengemeinde St. Fridolin

IM Chrischonaheim für Dauergäste, Mozartstr 27, L Schwester Charlotte, F 22 91, Bk Bzspk 3633, PS Klrh 463 15, Bj 1963, Pl 94, 1-Zi 86, 2-Zi 4, Zh, flkwW, Pflabt, Diät, Da, SR, ev, Tr Chrischona-Schwesternverband e. V. Lörrach

ÖH Städt. Alten- u. Pflegeheim, Riesstr 8, F 28 51, Pl 32, Pflpl 16, Zh, flW, Tr Stadt Lörrach

**6143 Lorsch (Hess)**

CV Krankenhaus St. Josef, Abt Altenheim, Waldstr 13, F (06251) 52 90, PS Ffm 657 73, Bj 1910, Pl 9, Pflabt, Da, He, Tr Mutterhaus der Schwestern v. d. Göttl. Vorsehung, Mainz

**4491 Lorup**

CV St. Josefskrankenhaus, Bj 1934, 1963/64, 2-Zi 4, Ölzh, Pflabt, Da, He, Tr Kath. Kirchengemeinde

**5023 Lövenich Kr. Köln**

CV St. Josef-Heim, Aachener Str 312, Pl 18, Tr Gen. der Cellitinnen, Köln-Lindenthal



## 4990 Lübbecke (Westf)

IM Ev. Altenheim, Schulstr 1—5, Pl 70, Pflabt, Tr Ev.-luth. Kirchengemeinde

## 2400 Lübeck

ÖH Altenheim der Hansestadt Lübeck, Kleine Burgstr, Pl 104, Pflabt, Tr Stadt Lübeck

VPA Altenheim Frau Hedwig Grothe, Goethestr 13—15, L Hedwig Grothe, F 59 62 11, Bk Handelsbank 29267, Bj 1900, Pl 25, 1-Zi 25, Zh, flkW, Diät, Da, He

ÖH Alten- u. Pflegeheim, Schönböcker Str 55, Pl 124, Pflabt, Tr Stadt Lübeck

ÖH Alten- u. Pflegeheim Marli, Prassekstr, Pl 119, Pflabt, Tr Hansestadt Lübeck

Altenwohnheim „Altendank“ der ev.-luth. Kirche, Am Stadtrand 21

IM „Bethanien“, Altenheim der Inneren Mission, Moislinger Allee 75, L Diakonisse Hanna Barmer, F 8 33 23, Bk Handelsbank, Bj 1958, Pl 50, 1-Zi 42, 2-Zi 4, Zh, flkW, Diät, Da, He, SR, ev, Tr Innere Mission Lübeck

v.-Borries-Stift, Parkstr 10—16, L Oberin Alida Stooß

DRK DRK-Alten- u. Pflegeheim „Lindenhof“, 2404 -Israelsdorf, Waldstr 52, L Schwester Gretel Jörs, F 3 20 65, Vvb Bus, EzVvb 700 m, Bj 1963, Pl 102, 1-Zi 30, 2-Zi 21, Zh, flkW, Pflabt 30 Pl, Diät, Da, He, SR, Tr DRK-Kreisverband Lübeck

IM Franziska-Amelung-Haus der Inneren Mission, Fackenburger Allee 21, Pl 26, Pflabt, Tr Innere Mission e. V.

Füchtingshof, Glockengießerstr 25

Handwerker-Altenheim, -1, Gust.-Adolf-Str 3—7

VPA Haus Gabriele, Moislinger Allee 19, L Charlotte Schmidt, F 8 45 41, Bk Commerzbank 344077, Vvb Bus, EzVvb 2 Min, Bj seit 5 Jahren Altenheim, Pl 15, 1-Zi 15, Zh, flkW, Da, He, SR

ÖH Heiligen-Geist-Hospital, Kobarg, Pl 78, Pflabt, Tr Öffentl. rechtl. Stiftung

Heinrich-Gaedertz-Stiftung, Altenheim, Curtiusstr 3—5

Privataltenheim Gaude, Kronsforder Allee 23

Privat-Altenheim Jaacks, Parkstr 4, Pl 21, Tr Magda Jaacks

Privataltenheim Marliring, Marliring 10, Pl 8, Pflabt, Tr Nina Monßen

Privat-Altenheim Wojtkowiak, Lessingstr 16, Pl 11, Tr Manfred Wojtkowiak

Privatpflegeheim, Wahrung 10

Rickers-Kock-Stiftung, Altenheim, Lachswehr-Allee 2

S St.-Johannis-Jungfrauen-Kloster, Stiftung des Öffentl. Rechts, Altenheim, Dr.-Jul.-Leber-Str 73

Schlösserheim der St.-Gertrud-Kirchengemeinde, Roeckstr 36

ÖH Städt. Alten- u. Pflegeheim, Dreifelderweg, Pl 107, Pflabt, Tr Stadt Lübeck

ÖH Städt. Alten- u. Pflegeheim Priwall, 2407 -Travemünde, Priwall, Verw-L Ewald Krah, F (04502) 8 61, Bk Handelsbank, Vvb Bahn, Bus, EzVvb 1,5 km, Bj 1938, Pl 250, 1-Zi 4, 2-Zi 29, 3-Zi 12, 4-Zi 4, Pflabt: 2-Zi 22, 3-Zi 12, 4-Zi 14, Zh, flkW, Diät, Da, He, SR, Tr Hansestadt Lübeck

IM „Wilhelmine Posschl“, Alten- u. Pflegeheim der Inneren Mission, Mönkhofer Weg 60a, L Schwester Elli Ekhoff, F 59 79 27, Vvb Bus, EzVvb 4 Min, Bj 1960—1961, Pl 74, 1-Zi 41, 2-Zi 2, 3-Zi 3, 4-Zi 5, Zh, flkW, Pflabt, Diät, Da, He, SR, Tr Diakonisches Werk



## 3475 Lüchtringen ü. Höxter

- CV St. Elisabeth-Haus, Kattenbühl 24, F (05271) 82 88, Bj 1906, Pl 19, Da, He, Tr Kath. Kirchengemeinde

## 5880 Lüdenscheid

- ÖH Altenheim III, Pflegeheim, Breslauer Str 10, Pl 74, Pflabt, Tr Stadt Lüdenscheid

- CV Altenheim Haus Elisabeth, Graf-von-Galen-Str 7, F 36 31, Bj 1965, Pl 57, Pflpl 12, Da, He, Tr Caritasverband Lüdenscheid e. V.

- AWO Altenwohndorf der Arbeiterwohlfahrt, Parkstr 126, F 2 08 40, Pl 100, Tr Arbeiterwohlfahrt, Bezirk Westl. Westfalen

- IM Ev. Alten- u. Pflegeheim u. Herberge zur Heimat mit Wiedereingliederungswerkstätte, Sedanstr 12, L Schwester Lisa Harms, F 2 19 29, Bk Stspk 1548, Vvb Bahn, Bus, EzVvb 10 Min, Bj 1962, Pl 63, 1-Zi 10, 2-Zi 15, M-Zi 6, Zh, flkwW, Balkon, Pflabt, Diät, Da, He, SR, ev, Tr Perthes-Werk e. V. Münster (Westf)

- ÖH Frauen-Altenheim, -I, Hotopstr 8, Pl 26, Tr Stadt Lüdenscheid

- ÖH Frauen-Altenheim II, Am Breitenloh 7, Pl 28, Tr Stadt Lüdenscheid

- ÖH Männer-Altenheim I, Helenenhöh, Leifringhauser Str 5, Pl 31, Tr Stadt Lüdenscheid

## 4710 Lüdinghausen

- CV St. Antoniuskloster, Abt Altenheim, Klosterstr 22, F 34 78, PS Dtmd 45 95, Bj 1896, Pl 110, Pflabt, Da, Tr Mutterhaus der Franziskanerinnen

## 7140 Ludwigsburg

- IM Hilfswerk Altersheim Ludwigsburg in Ev. Heimstiftung e. V., Mathildenstr 29, L Rudi Bartel, F 2 34 76, Bk Krspk 5854, Ldsspk 10/63045, Vvb Bahn, EzVvb 10 Min, Bj 1870, Pl 210, 1-Zi 17, 2-Zi 34, M-Zi 29, Gh, Pflabt, Diät, Da, He, SR, ev, Tr Ev. Heimstiftung e. V., Stuttgart, Augustenstr 39 B

- DPW Karl-Walser-Heim, Altenwohnheim, Jägerhofallee 15, F 8 13 44, 1-Zi-Wo 95, Tr Landeswohlfahrtswerk

- IM Männerheim Salon der Anstalt Karlshöhe, Königinallee 2, L Diakon Friedrich Bronner, F 59 00, PS Stgt 22 92, Bj 1950, Pl 70, 1-Zi 55, 2-Zi 4, 3-Zi 3, Zh, flkwW, Diät, He, SR, ev, Ewp, Tr Anstalt Karlshöhe

- ÖH Städt. Altenheim, Talstr 24, F 2 22 11, Pl 100, Zi 40, Zh, Tr Stadt Ludwigsburg

- IM Stiftung Ev. Altenheim, Albert Knapp-Heim, Mühlstr 22, L Diakon Konrad Sautter, F 34 32 u. 45 90, Bk Krspk 2450, PS Stgt 80 60, Vvb Bahn, Bus, EzVvb 5 Min, Bj 1962, Pl 100, 1-Zi 65, 2-Zi-Wo 10, Pflabt: 25 Pl, Zh, flkwW, Schonkost, Da, He, SR, Tr Stiftung Ev. Altenheim Ludwigsburg

- IM Stiftung Ev. Altenheim, Frauenheim, Schorndorfer Str 51, L Diakon Konrad Sautter, F 34 32 u. 45 90, Bk Krspk 2450, PS Stgt 80 60, Vvb Bahn, Bus, EzVvb 5 Min, Bj 1836, Pl 40, Gh, Schonkost, Da, He, SR, Tr Stiftung Ev. Altenheim Ludwigsburg

- IM Stiftung Ev. Altenheim, Gerokheim, Mömpelgardstr 8, L Diakon Konrad Sautter, F 34 32 u. 45 90, Bk Krspk 2450, PS Stgt 80 60, Vvb Bahn, Bus, EzVvb 5 Min, Bj 1940/1954, Pl 60, Zh, teilw flkwW, Schonkost, Da, He, SR, Tr Stiftung Ev. Altenheim Ludwigsburg



## 7762 Ludwigshafen (Bodensee)

Altenpensionen der TEWIFA:  
Haus Wilhelmine, -See, Radolfzeller Str, Haus Ingrid, -See, Radolfzeller Str, Haus Edeltraud, -Kleinbodman, Radolfzeller Str, F 3 15, Haus Sommerhalde, -See-Kleinbodman, Radolfzeller Str, Tr TEWIFA, Stockach

## 6700 Ludwigshafen (Rhein)

- CV Altenheim St. Josefspflege, Pfarren-Krebs-Str 18, F 67 13 54, Bj 1853, Pl 70, Da, He, Tr Kath. Kirchenstiftung St. Sebastian, Ludwigshafen-Mundenheim
- ÖH Alten- und Pflegeheim, -Gartenstadt, Kallstadterstr 1, F 57 26 48, Pl 165, Da, He, Tr Stadt Ludwigshafen
- DRK DRK-Altenheim, Schuckertstr 37, F 6 94 18, Pl 52, Da, He, Tr DRK-Kreisverband
- IM Protest. Alten- u. Pflegeheim, -Gartenstadt, Herxheimer Str 49, L Oberschwester Hella Woithe, F 5 75 79, Bk Stspk 19141, Bj 1928, Pl 100, 1-Zi 31, 2-Zi 12, 3-Zi 10, M-Zi 2, Zh, flkwW, teilw Loggia, Pflabt, Diät, Da, He, SR, Anbau von Liegeterrassen geplant, Tr Prot. Gesamtkirchengemeinde, Ludwigshafen, Lutherstr 14
- CV St. Antoniusheim, Kapellengasse 14, F 6 81 12, PS Lshfn 241 08, Bj 1945, Pl 50, Da, He, Tr Diözesan-Caritasverband, Speyer
- CV St. Michaelsheim, Wörthstr 18, F 6 37 90, PS Lshfn 126 46, Bj 1951, Pl 44, Da, He, Tr Diözesan-Caritasverband, Speyer
- ÖH Städt. Altenheim, Luitpoldstr 148, F 25 64, Pl 124, Da, He, Tr Stadt Ludwigshafen

## 3283 Lügde ü. Bad Pyrmont

Priv.-Alten-Pflege- u. Fremdenheim „St. Liborius“, Mittlere Str 2, F (05281) 89 81, Bk Krschk 862,

Vvb Bahn Hannover—Hameln—Bad Pyrmont—Lügde—Altenbeken, EzVvb 200 m, Bj ehem. Kloster etwa 350 Jahre alt, Pl etwa 50, 1-Zi 33, 2-Zi 5, M-Zi 2, Zh, flkwW, Pflabt, Diät, Da, He, SR, Tr Max Schoeneberg

## 8722 Lültsfeld ü. Schweinfurt

- CV Altenheim Kloster Maria Schnee, Hauptstr 56<sup>1/2</sup>, F (09382) 2 34, PS Nbg 308 57, Bj 1886, Pl 20, Pflabt, Da, Tr Kongregation der Töchter d. Allerhl. Erlösers, Würzburg

## 3140 Lüneburg

- Altenheim der Herberge zur Heimat, Wallstr 4
- IM Altenheim der Posener Ev. Kirche, D. Paul-Blau-Haus, Bernhard-Riemann-Str 30, L Heimeltern Steffani, F 4 36 07, Bk Stspk 1466, Vvb Bus 6, EzVvb 5 Min, Bj 1957/1964, Pl 100, Zi 95, Zh, flkwW, Pflabt, Diät, Da, He, SR, ev, Tr Hilfskomitee der Glieder der Posener Ev. Kirche
- ÖH Anna-Vogeley-Heim, Wichernstr 34, Bj 1959/60, 1-Zi 41, 2-Zi 19, 3-Zi 2, Ölzh, Da, He, Tr Stiftung Hospital zum Großen Hl. Geist, vertreten durch Stadt Lüneburg
- IM Keuffelsches Altenheim, Dahlenburger Landstr 3, L Oberschwester Else Motzkus, F 5 11 82, Bk Krschk 216, Vvb Bahn, Bj 1852, Pl 17, 1-Zi 5, 2-Zi 6, Zh, Diät, Da, SR, Tr Freie Stiftung
- ÖH Städt. Altenheim Hasenburg, Hasenburg 1, Bj um 1900, 1963/64, 1-Zi 27, 2-Zi 12, 3-Zi 3, Ölzh, Pflabt, Da, He, Tr Stift St. Nikolaihof, vertreten durch Stadt Lüneburg

## 4628 Lünen

- AWO Altenheim der Arbeiterwohlfahrt, -Brambauer, Hermann-Schmälzger-Str 5—19, Pl 120, Tr Arbeiterwohlfahrt, Bezirk Westl. Westfalen



**2322 Lütjenburg (Ostholst)**

ÖH Städt. Altenheim, Panker Str 11, L Edvard Leuenhagen, F 6 11, PS Hmb 106 04, Vvb Bahn, Bus, EzVvb 10 Min, Pl 26, 1-Zi 12, 2-Zi 7, Zh, Da, He, SR, Ewp, Tr Stadt Lütjenburg

**2073 Lütjensee ü. Trittau (Bz. Hamburg)**

Altenpension — Kurheim „Vom Hövel“, F (04154) 73 27, Bk Commerzbank Ahrensburg, Vvb Bus Hamburg-Lütjensee, EzVvb 5 Min, Bj 1965, Pl 70, 1-Zi 40, 2-Zi 16, Zh, fkwW, WC, Pflabt, Diät, Da, He, Tr Ewald vom Hövel

VPA Haus am See, Alte Dorfstr, L Elisabeth Schulz u. Söhne, F (04154) 71 20, Bk Commerzbank Hamburg 16/17638, PS Hmb 745 02, Vvb Bus, EzVvb 10 Min, Bj 1908, 1958, 1964, Pl 80, 1-Zi 66, 2-Zi 7, Zh, fkwW, Schonkost, Da, He

**8631 Lützelbuch ü. Coburg**

IM Altenheim Lützelbuch, Bj 1923, Pl 37, Pflpl 40, Tr Diakonissenanstalt Neuendettelsau

**5591 Lutzerath ü. Cochem (Mosel)**

CV St. Marienhaus, Hauptstr 1, L Schwester Oberin M. Agnes, F 2 01, Vvb Bus ab Cochem, Bj 1933, Pl 9, 1-Zi 9, Zh, fkwW, Diät, Da, SR, kath, Tr St. Marienhaus Waldbreitbach/Wied

**6751 Mackenbach ü. Kaiserslautern**

IM Ev. Altenheim, Gartenstr 3, F (06374) 2 78, Pl 21, Da, He, Tr Ev. Hilfswerk, Kaiserslautern

**8861 Maihingen ü. Nördlingen**

CV Caritas-Altenheim, F (08937) 79, PS Mchn 94 14, Bj 1947, Pl 90, Pflabt, Da, He, Tr Diözesan-Caritasverband Augsburg e. V.

**6735 Maikammer**

CV Elisabethenheim, Hartmannstr 52, F (06321) 50 40, PS Lshfn 109 58, Bj 1933, Pl 25, Da, He, Tr Kath. Kirchengemeinde

**8302 Mainburg**

CV Alten- u. Pflegeheim St. Michael, Maurer-Jackl-Weg 6, F 7 55, Bk Krschk, Vvb Bahn, Bus, EzVvb 15 Min, Bj 1962, Pl 90, Zi 39, Zh, fkwW, Pflabt, Diät, Da, He, SR, Ewp, Tr Caritasverband für die Diözese Regensburg e. V.

**6500 Mainz**

AWO Altenheim Arbeiter-Wohlfahrt, Göttemannstr 45, L Ingeborg Seeliger, F 2 89 24, Bk Krschk 1208, Vvb Stadtbuss, EzVvb 2 Min, Bj 1962, Pl 122, 1-Zi 77, 2-Zi normal 16, 2-Zi groß 4, Doppel-App. mit Bad u. WC 2, Einzel-App. mit WC 1, Zh, fkwW, Pflabt, Diät, Da, He, SR, Tr Arbeiter-Wohlfahrt Rheinhessen e. V.

AWO Altenzentrum der Arbeiterwohlfahrt, -Gonsenheim, Pl 72, Pflpl 22, Wo 36 (im Bau)

CV Bruder Konradstift, Weintorstr 12, F 2 71 83, Bj 1929, Pl 180, Da, He, Tr Marienschwestern e. V.

CV Caritashaus, Holzhofstr 4 1/10, F 2 42 47, Bj 1927, Pl 85, Da, He, Tr Caritasverband für die Diözese Mainz e. V.

DRK DRK - Alice - Krankenhaus, Abt Altenheim, Auf der Steig 14/16, F 2 41 22, Pl 7, Da

IM Ev. Altenheim „Martinsstift“, Leibnizstr 27/29, F 2 51 14, Pl 110, Da, He, Ehepaare, Tr Hess. Landesverein für Innere Mission, Darmstadt

CV Kath. Schwesternhaus, -Gonsenheim, Pfarrer-Grimm-Str 1, F 4 12 24, Bj 1930, Pl 11, Da, Tr Gen. der Schwestern von der göttl. Vorsehung



DPW Mainzer Altersheim, Altenauer-gasse 7, L.Stadtamtman H.Höhn, F 87 - 40 61, Bj 1956, Pl 510, 1-Zi 95, 2-Zi 132, M-Zi 48, Zh, flkwW, Pflabt, Diät, Da, He, SR, Tr Bürgerl. Hospizien Mainz

CV Maria-Hilf-Stift, Gr. Weißgasse 15, F 2 67 92, PS Ffm 1878, Bj 1889, Pl 50, Pflabt, Da, He, Tr Stiftung Bischöfl. Ordinariat

CV St. Bilhildis-Kloster, Josefstr 51, F 2 58 38, PS Ffm 227 19, Bj 1884, Pl 54, Da, Tr Verein für kath. Wohlfahrtseinrichtungen e. V.

CV St. Josefstift, Raimundstr 27, F 2 38 15, PS Ffm 580 05, Bj 1898, Pl 70, Da, Pflabt, Tr Mutterhaus der Schwestern von der Göttl. Vorsehung

CV St. Rochusstift, Rochusstr 9, F 2 78 57, Bj 1964, Pl 70, Pflpl 30, Da, He, Tr Kongregation der Barmherz. Schwestern von hl. Vinzenz von Paul, Heppenheim

St. Vinzenz- und Elisabeth-Hospital, Abt Altenheim, Am Fort Elisabeth 1, F 8 61 45/47, Pl 38, Da, Tr Private gemeinn. Anstalt mit Korporationsrechten

ÖH Weifert-Janz-Heim, Altenwohnheim der Stadt Mainz, Untere Zahlbacher Str 9, F 87 51 25, Vvb Straßenbahn, EzVvb 1 Min, Bj 1964, Pl 194, 1-Zi 132, 2-Zi 20, Kochnische, Loggia, Pflabt, Diät, Da, He, SR, Tr Stadt Mainz

### 7261 Maisenbach Post Zainen üb. Calw

IM Haus Bethel und Haus Zoar, F (07427) 2 08, Pl 6, Tr Christl. Hilfsbund e. V.

### 7321 Maitis üb. Göppingen

Pension Wolf, Hauptstr 52, F (07165) 2 24, Pl 8, Zi 4, flW, Tr Klara Wolf

### 2427 Malente-Gremsmühlen

DPW Altenheim Immenhof, Pl 86, Tr Kieler Stadtkloster

ÖH Gemeindealtenheim, Pl 38, Tr Gemeinde Malente

### 7502 Malsch üb. Karlsruhe

ÖH Marienhaus, Amtfeldstr, F 3 50, Pl 41, Zi 22, Zh, Tr Gemeinde Malsch

### 8261 Malseneck Post Kraiburg (Inn)

CV Altenheim Schloß Malseneck, F (08638) 3 14, PS Mchn 365 46, Bj 1921, Pl 70, Pflabt, He, Tr Genossenschaft der Alexianerbrüder, Aachen

### 5562 Manderscheid üb. Wittlich

CV St. Josefshaus, Klosterstr 4, F (06572) 1 50, PS Kln 579 31, Bj 1894, Pl 26, Pflabt, Da, Tr Heil- und Pflegeanstalt GmbH St. Marienhaus, Waldbreitbach

### 6800 Mannheim

DRK Albert-Schweitzer-Haus, L 2, 11-13, Pl 76, Pflpl 24, Zi 82, Zh, flW, Tr DRK-Kreisverein

CV Altenheim St. Alfons, Luisenring 36, F 2 26 24, Bj 1895, Pl 8, Pflabt, Da, Tr Mutterhaus der Schwestern vom Allerhl. Heiland, Bühl

ÖH Alten- und Pflegeheim, -Waldhof, Marburger Str, Pl 2 91, Zi 187, Tr Stadt Mannheim

CV Caritasheim „Mariafrieden“, Max-Josefs-Str 46-48, F 3 12 08, PS Klrh 257 62, Bj 1946, Pl 96, Pflpl 60, Zh, flW, Da, Tr Caritasverband e. V.

IM Ev. Altenheim, -Käfertal, Unionstr 8, F 73 33 36, Pflpl 54, Zi 43, Zh, flW, Tr Ev. Kirchengemeinde



- IM Haus Friede, K 4, 10, F 2 14 10, Pl 29, Zi 27, Zh, fW, Tr Deutscher Gemeinschaftsdiakonieverband Marburg
- CV Heckertstift St. Anna, Rathenaustr 7, F 4 30 36, Bj 1922, Pl 18, Da, Tr Mutterhaus d. Schwestern v. Allerhl. Heiland, Bühl (Baden)
- ÖH Ida-Scipio-Heim, Murgstr 4—6 oder Karl-Benz-Str, F 3 14 24, Pl 180, Zi 175, Pflpl 28, Zh, fW, Tr Stadt Mannheim
- DPW Karl Weiss-Heim, L 10, 4—6, F 2 28 04, Bk Bankwirt, Vvb Bahn, EzVvb 10 Min, Bj 1954/55, Pl 90, 1-Zi 90, Zh, fkwW, Diät, Da, He, SR, Ewp, Tr Freireligiöser Wohlfahrtsverband
- CV Kath. Bürgerhospital, E 6, 1, L Schwester Oberin Firmata, F 2 25 78, PS Klrh 792 25, Vvb Straßenbahn, EzVvb 50 m, Bj 1938, Pl 60, 1-Zi 32, 2-Zi 14, Zh, fkwW, Diät, Da, He, SR, kath, Tr Stiftung des öffentl. Rechts
- CV Laurentianum, Laurentiusstr 19—21, F 3 42 62, PS Klrh 85 36, Bj 1908, Pl 90, Zh, fW, Da, He, Tr Mutterhaus der Schwestern v. Allerhl. Heiland, Bühl (Baden)
- CV Marienhaus, R 7, 12—13, F 2 55 14, PS Klrh 492 22, Bj 1919, Pl 33, Pflabt 12, Da, He, Tr Wohltätigkeitsgesellschaft Maria-Hilf, Bühl (Baden)
- IM Mutterhaus für ev. Kinderschwester u. Gemeindepflege, Abteilung Feierabendhaus, -Lindenhof, Rheinaustr 17, L Oberin Friedl Alfa, F 2 22 30, Vvb Bus, EzVvb 5 Min, Bj 1960/61, Pl 40, Zh, fkwW, Schonkost, Da, Ehepaare, He (nur wenn Angehörige Wäschepflege usw übernehmen), SR, ev, Tr Innere Mission
- CV Niederbronner Schwestern St. Lioba, Nebeniusstr 8, F 3 45 31, Bj 1915, Pl 15, Da, He, Tr Mutterhaus der Schwestern v. Allerhl. Heiland, Bühl (Baden)
- CV Niederbronner Schwesternhaus, D 4, 4 u. Alphons-Haus, Luisenring 42, F 2 25 22 u. 2 26 24, Pl 36, Pflabt, Da, He, Tr Mutterhaus der Schwestern vom Allerhl. Heiland, Bühl (Baden)
- ÖH Pauline-Maier-Haus, Alten- und Altenpflegeheim, Bassermannstr 47/53, L Josefine Wannemacher, F 4 86 00, PS Klrh 16 600, Bj 1964, Pl 111 Altenheim, 1-Zi 43, 2-Zi 8, Pflegeheim 2-Zi 19, 3-Zi 2, 4-Zi 2, Zh, fkwW, Diät, Da, He, SR, Tr Stadt Mannheim, Sozialamt
- ÖH Richard-Böttger-Heim, Meeräckerplatz 2—4, L Elsbeth Heinrich, F 2 41 66, PS Klrh 166 40, Vvb Bus, Pl 150, Pflpl 30, Zh, teilw fkwW, Diät, Da, Ehepaare, SR, Tr Stadt Mannheim, Sozialamt
- CV St. Agnes Altenheim, Mittelstr 30, F 3 25 16, Bj 1889, Pl 23, Zh fW, Da, He, Tr Mutterhaus d. Schwestern v. Allerhl. Heiland, Bühl (Baden)
- CV St. Clara-Altenheim, B 5, 19, F 2 17 93, Bj 1927, Pl 44, Da, Zh, fW, Tr St. Katharina e. V.
- CV St. Elisabeth Altenheim, Großer Merzelstr 22/24, F 4 22 32, Bj 1930, Pl 20, Da, He, Tr Mutterhaus der Schwestern v. Allerhl. Heiland, Bühl (Baden)
- IM Theodor-Fliedner-Haus, F 7, 10, F 2 50 77, Pl 63, Zi 62, Zh, fW, Tr Stiftung
- IM Thomasheim, Ev. Alten- und Altenpflegeheim, -Neuhemsheim, Bj 1967, Pl 75, Tr Ev. Kirchengemeinde Mannheim, M 1,2
- IM Wichernhaus, -Neckarau, Rheingoldstr 26—28, F 85 12 63, Pl 43, Pflpl 27, Zi 62, Zh, fW, Tr Ev. Kirchengemeinde

## 3550 Marburg (Lahn)

Altenheim Heermannhaus, Kaffweg 5

ÖH Altenheim im Städt. Wohlfahrts-  
haus, Mainzer Gasse 31, Tr Stadt  
Marburg



- Altenheim Stauzebach, Hohe Leuchte 25
- IM Altenheim „Tabor“, Dürerstr 30, F 27 21, Pl 73, Tr Deutscher Gemeinschaftsdiakonie-Verband
- Altenwohnheim „Julienstift“, Leckergäßchen 1
- IM Dr. Wolff'sche Stiftung, Stiftstr 25 u. Bachweg 17, L Stiftungsverw. Dr. Frohwein, Hausmeister Otto Lang, F 45 39, Bk Stspk 414, Vvb Bus, EzVvb 200 bzw 400 m, Bj 1912/13 (Stiftstr) u. 1961/63 (Bachweg), Pl 18 (Stiftstr) u. 28 (Bachweg), 1-Zi 18 (Stiftstr), 1-Zi 24 u. 2-Zi 2 (Bachweg), Zh, Kochnische, Da, He, SR, ev, Bau für 3. Heim mit 24 Pl geplant
- IM Ev. Altenheim des St. Elisabeth-Vereins e. V., Schwanallee 19, F 30 47, Tr St. Elisabeth-Verein e. V.
- CV Kath. Schwesternhaus, Ritterstr 1, F 24 39, Bj 1848, Pl 32, Pflabt, Da, He, Tr Mutterhaus der Vinzenterinnen, Fulda
- Klinik St. Elisabeth, Abt Altenheim, Lahnstr 8
- VPA Privataltersheim Gombert, Barfüßertor 3, L Günter u. Anita Gombert, F 43 55, Bk Stspk, Bj 1960, Pl 25, 1-Zi 25, Ölzh, flkwW, Balkon, Pflabt, Diät, Da, He, Ewp
- S Stiftung Hospital St. Jakob u. die beiden Siechenhäuser, Alter Kirchhainer Weg 15, L Stadtinspektor Richard Schäfer, F 36 32, Bk Stspk 1040, PS Ffm 2211, Vvb Main-Weser-Bahn, Stadtbuss, Bj 1900 u. 1965, Pl 100, 1-Zi 54, 2-Zi 24, Zh, flkwW, möbliert, Pflabt, Diät, Da, He, SR
- IM Verein Altersheim e. V., Wilhelmstr 38, 1. Vors. Apotheker Fr. Wingen, F 27 85, Bk Stspk 605, Vvb Bus, EzVvb 300 m, Bj 1896, Pl 18, 1-Zi 18, Zh, teilw flkwW, Diät, Da, He, SR, ev
- 3571 Mardorf ü. Kirchhain**  
Bz. Kassel
- CV Kath. Schwesternhaus St. Josef, Bj 1898, Pl 10, Pflabt, Da, He, Tr Kath. Kirchengemeinde
- 5066 Marialinden Bz. Köln**
- CV Altenheim Maria Hilf, F (02206) 22 35, PS Kln 239 67, Pl 34, Da, Tr Mutterhaus der Franziskanerinnen, Salzkotten
- 4421 Maria Veen ü. Coesfeld**  
(Westf)
- CV Arbeiterkolonie u. Altersheim, F (02864) 2 21, Bk Krschk Gr.-Reken 130, PS Dtmd 660 91, Vvb Bahn, EzVvb 200 m, Pl 100, Zh, flkwW, Da, He, SR, Tr Verein für kath. Arbeiterkolonien i. Westf., 4400 Münster, Niedersachsenring 82
- 5439 Marienberg** (Westerw)
- VPA Franz, Alfred, Ringstr 31, Privataltenheim
- 6501 Marienborn ü. Mainz**
- CV St. Vinzenzhaus, Hohlstr 16, F 8 62 85, PS Ffm 510 71, Bj 1950, Pl 10, Da, Tr Mutterhaus der Vinzenterinnen, Heppenheim
- 5277 Marienheide**
- CV Kloster Maria Heimsuchung, Leppestr 28, F 2 13, PS Kln 456 64, Bj 1936, Pl 46, Tr Genossenschaft der Barmherz. Schwestern n. d. Regel des hl. Augustinus, Neuß
- 3331 Mariental Horst ü. Helmstedt**
- ÖH Kreisalters- u. Pflegeheim Mariental, Buchen-Allee 1, L Manfred Teuke u. Oberschwester Margarete Teuke, F (05356) 1 69, Bk Staatsbank Fil. Helmstedt, PS Han 621 43, Vvb Bus, EzVvb ca. 300 m, Bj 1938/39, Pl 91, 1-Zi 5, 2-Zi 37, 3-Zi 4, Zh, flW, Pflpl 42, Diät, Da, He, SR, Tr Landkreis Helmstedt



**7778 Markdorf (Baden)**

ÖH Altenheim Franziskushaus, Spitalstr 3, F 2 15, Pl 23, Zi 22, Zh, fW, Tr Spitalfonds

**7145 Markgröningen (Württ)**

Landesheim Markgröningen, L Oberamtmann Hellerich, F 2 75 u. 3 18, Bk Krspk 900055, Vvb Bus, Bj 1897, 1965 renoviert, Pl 170, Zi 45, Zh, fkwW, Pflabt, Diät, Da, He, SR, Tr Landeswohlfahrtsverband Württ.-Hohenzollern

**8772 Marktheidenfeld**

IM Altersheim „Gottestreue“, Lehmgrubener Str 18, L Schwester Gertrud Menzel, F 3 64, Bk Krspk 1829, Vvb Bahn, Bus, EzVvb 1 km, Bj 1951, Pl 48, 1-Zi 48, Zh, fkwW, Diät, Da, ev, Tr Lehmgrubener Diakonissen-Mutterhaus

ÖH Kreisaltersheim, Pl 68, Tr Landkreis Marktheidenfeld (im Bau)

**8062 Markt-Indersdorf üb. Dachau**

ÖH Kreisaltenheim, Maroldstr 41, Bj 1956, Pl 47, Pflpl 6, Tr Landkreis Dachau

**8654 Marktleugast üb. Kulmbach**

CV Antoniusheim, Antoniusweg 35, F 3 25, Bj 1931, Pl 9, Pflpl 2, Tr Kongregation der St. Franziskus-schwestern, Vierzehnheiligen

ÖH Kreisaltenheim, Anton-Grießinger-Str 9, Bj 1952, Pl 70, Tr Landkreis Stadtsteinach

**8952 Marktoberdorf**

DRK BRK-Altenheim, Bj 1947/1956, Pl 196, Da, He, Tr BRK-Kreisverband

**8590 Marktredwitz**

ÖH Städt. Altenheim, Dammstr 23, Bj 1890/1925, Pl 16, Tr Stadt Marktredwitz

**8015 Markt Schwaben**

AWO Altersheim Markt-Schwaben der Arbeiterwohlfahrt, L Gudrun Eichler, F 3 70, Vvb Bahn, Pl 25, 1-Zi 4, 2-Zi 6, 3-Zi 3, Ölzh, fkwW, Diät, Da, He, SR, Ewp, Tr Arbeiterwohlfahrt, Bezirksverband Oberbayern e. V.

VPA Feierabend-Heim „Walter-Hof“, Bahnhofsallee 2, Inh. Floriane Burghagen, F 5 64, Bk Volksbank, Vvb Bahn, Bus, EzVvb 2 Min, Bj 1955, Pl 40, Zi 48, Zh, fkwW, Pflabt, Diät, Da, He, SR

**4370 Marl Kr. Recklinghausen**

CV Bruder-Jordan-Haus, Kath. Altenheim, -Drewer, Kinderheimstr 53, F 34 30, PS Dtmd 1272 20, Bj 1960, Pl 110, Pflabt, Da, He, Tr Caritasverband Marl e. V.

IM Ev. Altenheim Eichen-Wehme, Gebrüder-Grimm-Str 8, Pl 89, Pflabt, Tr Werkheim e. V. im Johanneswerk e. V., Bielefeld

**2222 Marne (Holst)**

ÖH Heimathaus Marne, Pl 40, Tr Zweckverband Marne

**6694 Marpingen üb. St. Wendel (Saar)**

CV St. Josefshaus, Kirchberg 8, F 2 88, Bj 1901, Pl 13, Da, Tr Mutterhaus der Franziskanerinnen, Waldbreitbach

**8215 Marquartstein**

Pension Haus Leopold, Oberer Mühlfeldweg 10, Bj 1910/1959, Pl 20, Tr Philomena Hundhammer



**6791 Martinshöhe üb. Landstuhl**

IM Arbeiterkolonie u. Altersheim Schernau, Vorst Pfarrer Diehl, Mackenbach, F (06372) 3 03, PS Lshfn 49 13, Vvb Bhf Bruchmühlbach, EzVvb 5 km, Bj 1955, Pl 35, 1-Zi 4, 2-Zi 8, 3-Zi 5, Zh, Diät, He, nur SR, ev, Tr Pfälzer Arbeiterkolonie Verein e. V.

**7501 Marxzell üb. Karlsruhe**

IM Theodor-Fliedner-Heim, F 2 14, Pl 48, Zi 30, Pflabt, Zh, flW, Tr Diakonissenmutterhaus Bethlehem, Karlsruhe

**2092 Maschen üb. Winsen (Luhe)**

Altenheim „Falkenhof“, Alter Postweg 44, L Klaus u. Luise Burger, F (04105) 66 72, Bk Sp.D. Kasse 485, Vvb Bahn u. Bus, EzVvb 15 Min, Bj 1958, Pl 20, 1-Zi 16, 4-Zi 1, Zh, flkwW, Pflabt, Diät, Da, He, Ewp

**4190 Materborn b. Kleve**

CV Altenheim Burg Ranzow, Kirchweg 1, F 47 62, PS Kln 920 04, Bj 1914, Pl 54, Da, H, Tr Mutterhaus der Cellitinnen zur hl. Maria in der Kupfergasse, Köln-Weidenpesch

**5440 Mayen**

CV St. Johanneskloster, Kirchplatz 5, F 22 42, Bj 1899, Pl 73, Pflabt, Da, He, Tr Kath. Kirchengemeinde

**5353 Mechernich (Eifel)**

CV Altenheim Carl-Kreuser-Stiftung, Bahnstr 67, F 4 59, PS Kln 251 90, Bj 1885, Pl 69, Da, He, Tr Stiftung Carl Kreuser jr.

**2101 Meckelfeld  
üb. Hamburg-Harburg**

VPA Pflegeheim Waldfrieden, Greevenbrook 36, L Ingrid Tlok, F (0411) 7 63 16 81, Bk Krspk Harburg 3217, EzVvb 10 Min, Bj 1963, Pl 40, 1-Zi 4, 2-Zi 10, M-Zi 4, Zh, flkwW, Pflabt, Diät, Da, He, SR, Ewp

**7996 Meckenbeuren (Württ)**

CV Altenheim des Krankenpflegevereins e. V., -Brochenzell, Rosenstr 1-5, F (07542) 4 90, Bj 1928, Pl 108, Da, He, Tr Krankenpflegeverein Brochenzell e. V.

**5309 Meckenheim Bz. Köln**

CV St. Josefshaus, Klosterstr 50, F 2 10, 5 63, PS Kln 2016 08, Pl 58, Pflabt, Da, He, Tr Verein kath. deutscher Missionsschwestern e. V., Münster

**4354 Meckinghoven Post Datteln  
(Westf)**

CV Ludgerushaus, Eisenbahnstr 17, F (02363) 22 20, Bj 1929, Pl 60, Pflpl 10, Da, He, Tr Verein Ludgerushaus e. V., Datteln

**6462 Meerholz üb. Gelnhausen**

S Gräfl. Ysenburgsches Altenheim, Hanauer Landstr 15, Pl 30, Tr Milde Stiftung

IM Pflegeheim in Meerholz der Inneren Mission Frankfurt/Main, Schloß, Verw-Dir. Werner Gößling, F (06051) \* 38 88, PS Ffm 680 00, Vvb Bhf Hailer-Meerholz, EzVvb 500 m, Bj 1946 (eröffnet), Pflpl 250, Zh, Diät, Da, He, SR, Tr Innere Mission

**7758 Meersburg (Bodensee)**

S Altenheim, F 4 02, Pflpl 8, Zh, flW, (verb. mit Krankenhaus), Tr Spitalstiftung

**5569 Mehren üb. Daun**

ÖH Kreisaltenheim St. Martin, Hauptstr, F (06592) 600, Pl 6, Da, He, Tr Landkreis Daun



**5892 Meinerzhagen (Westf)**

- IM Altenheim Haus Birkesöh, Mühlenbergstr 12, Pl 77, Pflabt, Tr Perthes-Werk e. V., Münster

**6554 Meisenheim**  
üb. Bad Kreuznach

- IM Herzog-Wolfgang-Haus, Altenheim, Schloßplatz 2, F 3 18, Pl 20, Da, He, Tr Ev. Kirchengemeinde

**8901 Meitingen** üb. Augsburg

- CV Altenheim Maria Trost, St. Wolfgang-Str 14, F 3 18, PS Mchn 1127 72, Bj 1944, Pl 30, Pflpl 3, Da, He, Tr Mutterhaus der Christkönigsschwestern
- CV St. Johannesheim, Hauptstr 33, F 3 05, PS Mchn 532 48, Bj 1927, Pl 69, Pflpl 12, Da, He, Tr Verein St. Johannesheim e. V., Augsburg

**2223 Meldorf (Holst)**

- ÖH Heimathaus Meldorf, Pl 71, Tr Landkreis Süderdithmarschen

**4520 Melle**

- IM Ev. Krankenhaus, Abt Altenheim Haus Sophia, Riemsloher Str 20, Bj 1913/1965, 1-Zi 9, Pflabt, Ölzh, Da, He, Tr Sophie Gersonde

**8744 Mellrichstadt**

Pfründnerspital, L Schwestern v. d. schmerzhaften Mutter, F 3 31, Bk Krspk, Vvb Bahn, Bj 1839, Pl 16, 1-Zi 14, 2-Zi 1, Ölzh, Da, He, SR, Ewp, Tr Stiftung

**3508 Melsungen**

- DRK DRK-Altenheim, Lindenbergstr 21
- IM Ev. Hospital St. Georg, Hospitalstr 18, F 21 91, Pl 13, Tr Stiftung

**8940 Memmingen**

- ÖH Bürgerheim, Nonnengasse 1, Bj 1924, Pl 35, Da, He, Tr Dreikönigskapellenstiftung
- CV Kath. Altenheim St. Elisabeth, Zwinggasse 9, Bj 1897, Pl 30, Tr Kath. Kirchengemeinde
- CV St. Ulrich Altenheim, Waldfriedhofstr, Bj 1966, Pl 82, Wo 21 = Pl 42, Da, He, Tr Kath. Kirchengemeinde St. Johann Baptist
- ÖH Städt. Pfründeanstalt, Altenheim, Spitalgasse 3, Bj 16. Jh./1962, Pl 88, Da, He, Tr Unterhospitalstiftung

**5201 Menden (Rheinl)**

St. Gertrudis-Kloster, Burgstr 23

**5750 Menden (Sauerl)**

- CV Altenheim des Missionshauses St. Josef, Klosterstr 20, F 25 82, PS Dtmd 14 41, Bj 1946, Pl 17, Pflabt, Da, He, Tr Missionshaus St. Josef
- CV St. Vinzenzaltenheim, Hauptstr 13, F 27 08, PS Dtmd 2719, Bj 1862, Pl 80, Da, He, Tr Kath. Kirchengemeinde

**3041 Mengebostel** üb. Soltau

- DPW Altenheim Allerhop, Bj 1760/1963, 1-Zi 13, Ölzh, Da, Tr e. V. Christl. Wissenschaftler, Hannover

**7947 Mengen (Württ)**

- ÖH Reiser-Spital, Reiserstr 16, F 5 88 oder 4 45, Pl 17, Zi 7, Zh, Tr Stadt Mengen (verbunden mit Krankenhaus)



**8311 Mengkofen ü. Landshut (Bay)**

CV Altenheim der Barmherzigen Schwestern vom hl. Kreuze, L Schwester Oberin Agnesina Veit, F 274, Bk Krschk 46, Vvb Bahn bis Straubing oder Dingolfing, Bus bis Mengkofen, EzVvb — Straubing 26 km, — Dingolfing 12 km, 1-Zi 2, App (2 Zi mit Bad) 14, Zh, flkwW, Diät, Da, SR, kath, Tr Kongregation der Barmherzigen Schwestern vom heiligen Kreuze, 8780 Gemünden am Main, Kreuzstr 3

ÖH St. Antonius-Heim, Nr. 69, Bj 1961, Pl 62, Da, He, Tr Landkreis Dingolfing

**4974 Mennighüffen ü. Löhne (Westf)**

IM Ev. Pflegehaus, Am Pfarrholz 275, Pl 16, Tr Ev.-luth. Kirchengemeinde

**4470 Meppen**

CV Marienhaus, Ludwigstr 1, L Schwester Oberin Kunigunde, F 497, Bk Krschk 609, Vvb Bahn, Bj 1960, Pl 60, 1-Zi 41, 2-Zi 8, 3-Zi 2, Zh, flkwW, Pflabt, Diät, Da, He, SR, Ewp, Tr Mutterhaus der Missionsschwestern Mariens, 4500 Osnabrück-Haste, Kloster Nette

CV St. Gertrud-Hospital Abt Altenheim, Ludmillenstr 4, Bj 1851, Pl 17, Da, He, Tr Stiftung

**6689 Merchweiler (Saar)**

CV St. Josefsheim, Poststr 10a, F 22 50, Bj 1897, 1-Zi 4, 2-Zi 3, M-Zi 1, Pflabt, Da, Tr Kath. Kirchengemeinde

**5306 Merten Kr. Bonn**

CV Kloster zur hl. Familie, Klosterstr 2, F 248, PS Kln 498 07, Bj 1885, Pl 31, Pflabt, Da, Tr Gemeinn. Gesellschaft für Krankenpflege und Kindererziehung mbH, Olpe

**6571 Merxheim ü. Kirn**

CV St. Franziskushaus, Hauptstr 65, F (06754) 2 61, Bj 1913, Pl 8, Pflabt, Da, He, Tr Kath. Kirchengemeinde

**6640 Merzig (Saar)**

ÖH Kreiskrankenhaus Abt Altenheim, Torstr 41, Bj 1900, 1-Zi 1, 2-Zi 3, M-Zi 2, Tr Landkreis Merzig

**5778 Meschede**

CV Benediktinerabtei Königsmünster, Postf 45, F 3 24, Bj 1963, PS Dtmd 132, Pl 10, He, Tr Benediktinerabtei Königsmünster

DPW Blinden-, Alten- u. Pflegeheim, Nördeltstr 33, L Franz Hirschochs, F 3 15, Bk Stspk 139, Vvb Bahn, EzVvb 15 Min, Bj 1927, Pl 100, 1-Zi 68, 2-Zi 16, Zh, flkwW, Pflabt, Diät, Da, He, SR, Tr Westfälischer Blindenverein e. V.

DRK DRK-Bernhard-Salzmänn-Hospital, Hünenburgstr 92, Pl 140, Pflabt, Tr DRK-Kreisverband e. V., (im Bau)

CV Ernestinische Stiftung, Krankenhausstr 2, F 2 95, Bk Spk 585, PS Dtmd 182 13, Vvb Bahn, EzVvb 10 Min, Pl 58, 1-Zi 8, 2-Zi 21, M-Zi 2, Zh, flkwW, Pflabt, Diät, Da, He, SR, Tr Mutterhaus der Barmherzigen Schwestern, Münster

**7790 Meßkirch**

S Altenheim, Ziegelbühlstr 2, F 5 33, Pl 44, Zi 23, Tr Spitalfonds

CV Marienhaus, Kolpingstr 16, F 3 28, Bj 1881, Pl 8, Da, He, Tr Mutterhaus der Barmh. Schwestern vom hl. Vinzenz von Paul, Freiburg



**5529 Mettendorf** üb. Neuerburg  
(Kr. Bitburg, Eifel)

CV St. Josefsheim, Nr. 116, F 2 41,  
Pl 5, Pflabt, Da, Tr Kath. Pfarr-  
gemeinde

**4532 Mettingen** (Westf)

CV Altenheim Maria Frieden, Am  
Krankenhaus 12, F 4 51, PS Dtmd  
116 30, Bj 1951, Pl 34, Da, He, Tr  
Kath. Kirchengemeinde

CV Altenwohnheim Maria Trost, Kle-  
mensstr 9 u. 11, Bj 1955, Wo 14 =  
Pl 28 f. Ehepaare oder Geschwister  
mit Selbstversorgung, Tr Kath.  
Kirchengemeinde St. Agatha

**4020 Mettmann**

DPW Altenheim Neandertal e. V., Die-  
pensiepen 16, L Rolf Dornemann,  
F 2 75 62, PS Esn 505 34, Vvb  
Bahn, Bus, EzVvb 3 Min, Um-  
bau 1952, Pl 185, 1-Zi 41, 2-Zi 72,  
Zh, flkwW, Da, He, SR, Diät, Tr  
Adventwohlfahrtswerk

**7418 Metzigen** (Württ)

IM Altenheim des Ev. Diakonissen-  
rings, Olgastr 15, F 41 74, Pl 18,  
Pflabt, Zh, flW, Neubau mit Pl 75  
u. Pflpl 30 geplant

**8626 Michelau** (Oberfr)

IM Ev.-luth. Altenheim Martin-Lu-  
ther-Haus, Schillerstr 9, Bj 1964,  
Pl 28, Pflpl 7, Tr Innere Mission

**8752 Michelbach**  
üb. Aschaffenburg

CV Altenheim St. Josef, L Schwester  
Inge Franke, F (06023) 3 92, Bk  
Krspk Alzenau, Vvb Bahn, Bus,  
EzVvb 100 m, Bj altes Schloßge-  
bäude, Pl 25, Zi 20, Zh, flkwW,  
Da, He, SR, Ewp, Tr Kath. Kir-  
chengemeinde Michelbach

**6209 Michelbach** (Nassau)

ÖH Kreisaltenwohnheim, Wo 12, Tr  
Landkreis Untertaunus, Bad  
Schwalbach

**8571 Michelfeld** (Oberpf)

Versorgungsanstalt, Altenheim

**6419 Michelsrombach** üb. Hünfeld

Altenheim

**8160 Miesbach**

AWO Altenheim mit Pflegeheim, Am  
Gschwendt 2, L Georg Haider, F  
4 24, Bk Krspk, Vvb Bahn, Bj  
1965, Pl 110, 1-Zi 67, 2-Zi 10,  
Pflabt: 1-Zi 1, 2-Zi 10, Zh, flkwW,  
Diät, Da, He, SR, Tr Arbeiter-  
wohlfahrt, Bezirksverband Ober-  
bayern

ÖH Städt. Altenheim, Friedhofstr 12,  
Tr Stadt Miesbach

**8948 Mindelheim**

ÖH Städt. Altenheim, Maximilianstr  
27, Bj um 1423/1959, Pl 88, Tr  
Hospital-Stiftung

**4950 Minden** (Westf)

IM Albert-Nisius-Heim, Gustav-  
Adolf-Str 6, L Diakonisse Hedwig  
Wendt, F 63 77, Bk Dresdbank  
6384, Vvb Bahn, Bus, EzVvb 5  
Min, Bj 1960, Pl 154, 1-Zi 133,  
2-Zi 5, 3-Zi 3, Zh, flkwW, Pflabt,  
Diät, Da, He, SR, ev, Tr Synodal-  
verband der Inneren Mission im  
Kirchenkreis Minden e. V.

CV St. Michaelshaus, Domstr 1, F  
23 43, PS Han 199 96, Bj 1864,  
Pl 50, Pflabt, Da, Tr Kath. Dom-  
gemeinde



ÖH Städt. Altenheim, Brüderstr 16, L Diakon W. E. Bloch, F Stadtverw. 55 41/45 App 310, nach Dienstschluß 23 88, Vvb Bahn, EzVvb 15 Min, Bj 1850, Pl 50, 1-Zi 12, 2-Zi 10, 3-Zi 6, Zh, Pflabt, Diät, Da, He, SR, Ewp, Tr Stadt Minden (Sozialamt)

### 7525 Mingolsheim üb. Bruchsal

DPW Kraichgauheim, Alten- und Pflegeheim, Badstr 39, 1-Zi 80 (bei Ehepaaren u. Geschwistern auch Doppelbelegung möglich), Pflabt, Ewp Altenwohnheim

### 8401 Mintraching üb. Regensburg

ÖH Altenheim Mintraching, Nr. 71<sup>1/2</sup>, Bj 1861, Pl 30, Pflpl 3, Tr Gemeinden Mintraching u. Rosenhof

### 3014 Misburg

CV St. Martinshof, Altersheim Misburg, Louise-Schröder-Str 6, L Schwester Else Wegener, F 5 50 u. 5 60, PS Han 1030 90, Vvb Bahn, Bus, EzVvb 5 Min, Bj 1957—1963, Pl 90, 1-Zi 39, 2-Zi 22, Zh, flkWw, Pflabt, Diät, Da, He, SR, kath, Tr Caritasverband Hannover

### 2961 Mittegrobefehn üb. Aurich

ÖH Kreisaltenheim, Bj 1952, 2-Zi 10, 3-Zi 2, Zh, Da, He, Tr Landkreis Aurich

### 4130 Moers

Feierabendheim St. Barbara, Buschstr 148, Pl 124, Tr Steinkohlenbergwerke Math. Stinnes, Essen-West

IM Haus Wegwende, Matthecksiedlung 70, Pl 30, Tr Ev. Kirchengemeinde

IM Rudolf-Schloer-Stift, Alten- und Pflegeheim, Kranichstr 1, Pl 90, Pflabt, Tr Rudolf-Schloer-Stift e. V.

### 3579 Momberg üb. Treysa

CV Kath. Schwesternhaus, Bj 1939, Pl 2, Da, He, Tr Kath. Kirchengemeinde

### 6082 Mönchbruch Post Mörfelden üb. Groß Gerau

IM Altenheim der Inneren Mission, F (06105) 22 00, Tr Hess. Landesverein für Innere Mission, Darmstadt

### 4050 Mönchengladbach

CV Altenheim St. Maria, -Hehn, Heiligenesch 84, F 2 93 86, PS Kln 318 76, Bj 1869, Pl 56, Pflabt, Da, He, Tr Genossenschaft der Armen Dienstmägde Jesu Christi, Dernbach

IM Altenheim Teersteegenhaus, Metzzenweg 110, Pl 30, Tr Ev. Gemeindedienst

IM Bungerethheim, Ev. Altenheim, Steinmetzstr 27, Pl 54, Da, He, Tr Ev. Gemeindedienst für Innere Mission e. V.

CV Christinen-Stift, Neußer Str 226, Pl 2, Tr Kath. Kirchengemeinde St.-Maria-Empfängnis

IM Ev. Altenheim, L.-Weber-Str 14, Pl 18, Da, He, Tr Ev. Kirchengemeinde

IM Ev. Bildungs- und Pflegeanstalt Hephata, Rheydter Str 128/130, Pl 9, Tr Ev. Bildungs- und Pflegeanstalt Hephata

CV Irmgardisstift, Albertusstr 36, F 2 61 80, Bj 1958, Pl 65, Da, He, Tr Caritasverband Mönchengladbach e. V.

DPW Johanna-Hoelters Blindenheim, Mozartstr 3, Pl 38, Tr Blindenhilfsverein e. V.

CV St. Josefshaus, -Hardt, Nikolausstr 21, gegr 1868, Pl 15, Da, He, Tr Caritative Vereinigung e. V., Köln-Nippes



- CV St. Katharinenstift, Franziskanerstr 45—47, F 2 05 18, Bj 1895, Pl 43, Da, Tr Kath. Kirchengemeinde
- CV St. Rita-Altenheim, -Rheindahlen. Sittard 22, F 2 93 54, Bj 1956, Pl 52, Pflabt, Da, He, Tr Genossenschaft der Christenserinnen, Aachen
- ÖH Städt. Pflegehaus, Bettrather Str 22, Pl 140, Tr Stadt Mönchengladbach
- CV Theresianum, Kaiserstr 103, F 2 05 69, Bj 1929, Pl 50, Da, Tr Genossenschaft der Missions-schwestern v. Kostbaren Blut, Neuenbeken

### 8855 Monheim ü. Donauwörth

- ÖH Städt. Altenheim, Donauwörther Str 192, Bj 1951, Pl 24, Da, He, Tr Stadt Monheim

### 4019 Monheim (Rheinl)

- ÖH Kreisaltenheim Schloß Laach, L Klara Marsfelder, F (02173) 22 46, Vvb Bahn, EzVvb 1 km, Bj 1911, Pl 60, 1-Zi 5, 2-Zi 10, 3-Zi 11, Ölh, flkwW, Pflabt, Diät, Da, He, SR, Tr Kreisverwaltung Opladen, Rhein-Wupper-Kreis

### 8431 Mönig ü. Neumarkt (Oberpf)

- CV Altenheim St. Josef, Nr. 50, F (09183) 2 96, PS Nbg 733 22, Bj 1949, Pl 22, Pflpl 2, Da, He, Tr St. Josefsverein e. V.

### 5108 Monschau (Rheinl)

- CV Maria-Hilf-Hospital, Am Schloß 1—4, F 22 12, PS Kln 922 70, Bj 1857, Pl 22, Da, He, Tr Stiftung

### 5430 Montabaur

- CV Hospital zum Hl. Geist, Klosterstr 3, F 3 79, Bj 1945, Pl 19, Da, Tr Stiftung

### 8052 Moosburg (Oberbay)

- ÖH Kreisaltenheim, Sudetenlandstr 14, Bj um 1940, Pl 24, Tr Landkreis Freising
- ÖH Städt. Bürgerheim St. Elisabeth, Thalbacher Str 8, Bj 19. Jh., Pl 51, Da, He, Tr Stadt Moosburg

### 5552 Morbach ü. Bernkastel-Kues

- ÖH St. Anna-Krankenhaus, Abt Altenheim

### 2406 Mori Post Stockelsdorf ü. Lübeck

- Privataltenheim Morierhof, Pl 11, Pflpl 30, Tr Frau Hitzigrath

### 6951 Mörtelstein ü. Mosbach (Baden)

- Privataltenheim Werner Rößler

### 6950 Mosbach (Baden)

- Johannesanstalten, Abt Altenheim, Neckarburkener Str 2, F 28 76, Pl 30

### 5203 Much (Siegkr)

- CV St. Josefs-Krankenhaus, Abt Altenheim, Postf 20, Klosterstr, F 2 12, PS Kln 531 58, Bj 1889, Pl 20, Pflabt, Da, He, Tr Kath. Kirchengemeinde

### 5241 Mudersbach Post Brachbach (Sieg)

- CV St. Josefshaus, Siegstr 4, F (02745) 3 22, Bj 1874, Pl 34, Da, He, Tr St. Marienhaus Kranken- und Pflegeanstalt GmbH, Waldbreitbach

### 8260 Mühldorf (Inn)

- ÖH Heiliggeistspital, Spitalgasse 11, Bj 1717, Pl 30, Pflpl 10, Tr Stadt Mühldorf



**7611 Mühlenbach** üb. Haslach  
(Kinzigtal)

Alten- und Pflegeheim Roter  
Bühl, F (0782) 5 87, Zh, flW, eig.  
Möbliering möglich

**8602 Mühlhausen** üb. Bamberg

IM Diakonissen- u. Rentnerheim, L  
Diakonisse Lydia Angsbürger, F  
2 53, PS Nbg 552 43, Vvb Bahn  
Bamberg-Schlüßelfeld, Bj 1928, Pl  
12, Zi 11, Zh, flkW, Diät, Da, SR,  
ev, Tr Hensoltshöher Gemein-  
schaftsverband

**4330 Mülheim** (Ruhr)

IM Altenheim des Ev. Kranken- und  
Versorgungshauses, Parsevalstr  
71/73, Pl 100, Tr Ev. Kranken- u.  
Versorgungshaus

CV Altenheim Marienhof, -Speldorf,  
Saarnerstr 415, F 5 02 40, PS Esn  
1116 83, Bj 1921, Pl 27, Pflpl 93, Wo  
16 = Pl 32, Tr Caritasverband  
für die Stadt Duisburg

IM Alten- und Pflegeheim Haus En-  
gelbert, Kölner Str 300, Pl 195,  
Tr Diakonen-Anstalt, Duisburg

IM Altherrenstation des Brüderhau-  
ses der Diakonen-Anstalt Duis-  
burg, -Selbeck, Flidnerstr 2, Pl  
16, Tr Diakonenanstalt Duisburg

CV August-Thyssen-Stiftung, Dohne  
48, F 4 15 68, Bj 1927, Pl 105, Da,  
He, Tr August-Thyssen-Stiftung

CV Caritas Maria-Hilf, Seilerstr 18-22,  
F 4 11 07, PS Esn 919 65, Bj 1910,  
Pl 87, Pflabt, Da, He, Tr St. En-  
gelbertverein e. V.

DRK DRK-Altenheim Landhaus Streit-  
hof, -Broich, Freundhofweg 5, Pl  
32, Tr DRK-Landesverband Nord-  
rhein e. V., Düsseldorf

Feierabendheim, Tilsiter Str 31,  
Pl 100, Tr Steinkohlenbergwerke  
Mathias Stinnes AG, Essen-West,  
Zeche Hagenbeck

IM Heil- und Pflegeanstalt Mühlen-  
hof, Abt Altenheim, -1, Kölner  
Str 312, Pl 48, Tr Diakonenanstalt  
Duisburg

CV Hildegardishaus, -Speldorf, Ul-  
menallee 54, L Aachener Fran-  
ziskanerinnen, F 9 02 — 5 17 40,  
Bk Stspk 629, Vvb Bus, Bj 1954,  
Pl 25, 1-Zi 5, 2-Zi 10, Zh, flkW,  
Diät, Da, He, SR, kath Tr Pfarr-  
gemeinde Herz Jesu

CV Kath. Waisen- und Altersheim  
Franziskushaus, Luisental 21, Pl  
126, Pflabt, Tr August-Thyssen-  
Stiftung

ÖH Städt. Altenheime, Kühlendahl  
104—106, F 3 10 41, Vvb Straßen-  
bahn, EzVvb 5 Min, Bj 1956, 1961,  
Pl 180, 1-Zi 10, 2-Zi 25, M-Zi 32,  
Zh, flkW, möbliert, Pflabt, Diät,  
Da, He, SR, Tr Stadt Mülheim

ÖH Städt. Alten- und Altenpflege-  
heim, Gracht 39, Pl 230, Pflabt, Tr  
Stadt Mülheim

**7840 Müllheim** (Baden)

IM Elisabethenheim, Hauptstr 149, L  
Frieda Engler, F 23 65, Bk Bezspk  
1336, EzVvb 500 m, Bj 1954 (er-  
öffnet), Pl 45, 1-Zi 28, 2-Zi 8, Zh,  
flkW, Diät, Da, He, SR, ev, Ewp,  
Tr Bezirksverein der Inneren  
Mission

**8000 München**

CV Albertusstift, -23, Werneckstr 24,  
F 36 04 57, PS Mchn 613 26, Bj  
1937, Tr Korbiniansverein

ÖH Altenheim am Gasteig, -8, Am  
Gasteig 2, Bj 1796, Pl 92, Pflpl 108,  
Tr Stadt München

IM Altenheim Bethel, -54, Maria-  
Ward-Str 112, L Oberschwester  
Alice Morét, F 54 04 62, Bk Stspk  
28/10 020, Vvb Straßenbahn, Bus,  
EzVvb 10 Min, Bj 1953/1965, Pl  
155, 1-Zi 130, 2-Zi 25, Zh, flkW,  
Pflabt, teilw Diät, Da, He, SR, ev-  
freik, Tr Diakonissenhaus Bethel,  
Berlin-Dahlem, Clayallee 18—22



- IM Altenheim der Diakonissenanstalt München, -13, Heßstr 22, Bj 1957, Pl 69  
Altenheim der Diakonissenstation -60, Marschnerstr 1
- DPW Altenheim der Heilsarmee, -5, Pestalozzistr 36, Bj 1949, Pl 40
- CV Altenheim des St. Elisabethen-Vereins, -15, Mathildenstr 6, F 55 18 19, PS Mchn 1777 00, Bj 1930, Pl 23, Da, Tr St. Elisabethen-Verein
- ÖH Altenheim Effnerstraße, -27, Effnerstr 76, Pl 317, Pflpl 56, Tr Stadt München
- ÖH Altenheim Hl. Geist mit Dall'Armiheim, -19, Dom-Pedro-Platz 6, Bj 1907, Pl 605, Pflpl 108, Tr Heiliggeist-Spital- und Dall'Armiheimstiftung
- ÖH Altenheim München-Oberföhring, -27, Muspillistr 19, Bj 1949, Pl 31, Pflpl 51, Tr Stadt München
- ÖH Altenheim München West, -42, Agnes-Bernauer-Str 185, Bj 1957, Pl 521, Pflabt, Tr Stadt München
- ÖH Altenheim St. Josef, -25, Luise-Kisselbach-Platz 2, Bj 1928, Pl 548, Pflpl 192, Tr Stadt München
- ÖH Altenheim St. Maria Ramersdorf, -8, Rosenheimer Str 126, gegr 1934, Pl 304, Pflpl 43, Tr Stadt München
- ÖH Altenheim St. Martin, -9, Severinstr 2, Bj 1895, Pl 173, Pflpl 296, Tr Stadt München
- ÖH Altenheim Schwabing, -23, Rümmanstr 60, Bj 1942/1951, Pl 272, Pflpl 139, Tr Stadt München
- Altersheim der Israelischen Kultusgemeinde München, -22, Kaulbachstr 65, L Walter Weiss, F 34 75 90, Bk Spk, Vvb Straßenbahn, EzVvb 2 Min, Bj 1915, Pl 45, Zi 40, Zh, flkwW, Diät, Da, He, SR, jüdisch, Tr Israelitische Kultusgemeinde München
- CV Altersheim Vinzentinum, -22, Oettingenstr 16, F 22 10 90, Bk Hypothekenbank Re 4313, PS Mchn 286 65, Vvb Straßenbahn, Bus, EzVvb 5—10 Min, Bj 1903, Wiederaufbau 1954, Pl 165, Zi 160, Zh, flkwW, Fernsehanschluß, Diät, Da, He, SR, kath, Tr St. Vinzentius-Zentralverein München
- S Bayer. Beamtentöchterstift, -23, Parzivalstr 63, L Emmi Fent, F 36 47 40, Bk Hypothekenbank 200 001, Vvb Straßenbahn, Bus, EzVvb 100 m, Bj 1956, Pl 103, 1-Zi 81, 2-Zi 7, 2-Zi (2 ineinandergehende Zi) 4, Zh, flkwW, Pflabt, Diät, Da, SR, Ewp, Tr Bayer. Beamtentöchterstift
- CV Caritasstift, -13, Heßstr 24, F 55 07 45, PS Mchn 11 88, Bj 1924, Pl 46, Pflabt, Da, Tr Caritasverband der Erzdiözese München und Freising
- IM Ev. Altersheim Westend, -12, Gollierstr 75—79, L Diakon Konrad Bauer, F 53 60 65, Bj 1957, Pl 80, Zi 80, Zh, flkwW, Pflabt, Diät, Da, He, SR, ev, Tr Innere Mission München e. V.
- IM Johannes-Pensionat, -8, Wörthstr 20, Bj 1901, Pl 20, Tr Ev. Gemeindeverein St. Johannes
- CV Kreszentia-Stift, -5, Isartalstr 6, F 76 51 52 u. 76 53 84, PS Mchn 358 35, Bj 1860, Pl 320, Da, Tr Stiftung
- DPW Luise-Kisselbach-Heim, Einsteinstr 110, Bj 1928, Pl 139, Pflpl 10, Wo 6, Tr Gesellschaft der Altersfreunde e. V.
- CV Marianum für Arbeiterinnen, Abt Altenheim, -9, Humboldtstr 2, F 49 55 94, PS Mchn 63 00, Bj 1879, Pl 15, Da, Tr Marianum für Arbeiterinnen e. V.
- CV Marienanstalt, -2, Dachauer Str 58, F 55 46 74, PS Mchn 122 10, Pl 80, Pflabt, Da, Tr Marienanstalt e. V.



- CV Marienheim, -22, Bürkleinstr 9, F 22 58 97, Bj 1909, Pl 12, Pflabt, Da, He, Tr Marienheim e. V.
- CV Marienstift, -19, Klugstr 144, L Schwester Maria Luise Rothmayr, F 5 16 40 94, Bk Hypothekenbank 21213, PS Mchn 656 70, Vvb Bahn, Straßenbahn, EzVvb 5 Min, Bj 1955/1959, Pl 152, Zi 152, Zh, teilw flkwW, Lichtruf, Da, SR, kath, Tr Stiftung Marienstift
- ÖH Münchener Bürgerheim, -19, Dall' Armi-Str 46, Bj 1912, Pl 200, Da, He, Tr Münchener Bürgerheimstiftung
- ÖH Pensionat an der Mathildenstraße, -15, Mathildenstr 3, Bj 1862/1900, Pl 209, Tr Stadt München (Stiftung ohne eigene Rechtspersönlichkeit)
- Privataltenheim Schieder, -55, Linderhofstr 31, Bj 1959, Wo 209, Tr Hans Schieder
- Privataltenheim F. Tempes, -25, Konrad-Celtis-Str 33
- Privates Wohn- und Altenheim Wetterstein, -9, Grünwalder Str 16 u. Reichenhaller Str 7/8, Bj 1961, Wo 491, Tr Georg Hubmann
- CV St. Alfonsaltenheim, -9, Am Bergsteig 12, F 49 46 01, Bj 1957, Pl 110, Wo 14, Tr St. Vinzentius-Centralverein
- CV St. Franziskus-Altenheim, -9, Hans-Mielich-Str 16, F 49 25 54, PS Mchn 486 72, Bj 1924, Pl 22, Tr Pfarrkirchenstiftung St. Franziskus
- CV St. Josefs-Heim, -8, Preysingstr 21—25, F 44 05 66, PS Mchn 402 32, Bj 1930, Pl 56, Zi 56, Zh, flkwW, Schonkost, Da, He, SR, kath, Ewp, Tr St. Josefs-Verein e. V.
- CV St. Nikolaus Altenheim, -23, Osterwaldstr 25, F 33 80 84, Bj 1952, Pl 246, Pflpl 54, Da, He, Tr Caritasverband der Erzdiözese München und Freising
- CV St. Notburgaheim, -19, Dantestr 25, F 6 53 01, PS Mchn 222 63, geg 1962, Pl 195, Altenwohnheim für ehemalige kath. Hausgehilfinnen (Rentnerinnen), Tr Sozial-Ausschuß der kath. Hausgehilfinnen-Vereine München e. V.
- IM Wohnstift Neufriedenheim, -55, Gondrellplatz 1, Bj 1962, Wo 450, Tr Ev. Stift Augustinum e. V.

**8441 Münchshöfen ü. Straubing**

- CV Antoniusheim, Nr. 25, F (09426) 2 48, PS Mchn 528 62, Bj 1930, Pflpl 155, Da, Tr Bischöfl. Administration, Regensburg

**6681 Münchwies ü. Neunkirchen (Saar)**

Altenpension Eichelthaler-mühle, L Schwester Gertrud Stock-Beck, F (06858) 5 15, Bk Krschk Ottweiler, Vvb Bus, EzVvb 1 Min, Bj 1902, Pl 30, 1-Zi 4, 2-Zi 7, 3-Zi 4, Zh, flkwW, SR, Diät, Da, He, Pflabt, Ewp

**7932 Munderkingen (Württ)**

- ÖH Städt. Altenheim, F 2 21, Pl 10, Zi 7, Zh, flW, Tr Stadt Munderkingen

**8732 Münnersstadt**

- S Altersheim der Pfründnerspitalstiftung, Riemenschneiderstr 15, Verw Stadtamtman Remmler, F 3 68, Bk Krschk 201, Vvb Bahn, Bus, Bj 1615, Pl 35, 1-Zi 23, 2-Zi 6, Zh, Diät, Da, He, SR, kath, Tr Pfründnerspitalstiftung
- CV Marienheim, Veit-Stoß-Str 1, F 3 34, Bj 1889, Pl 21, Da, Tr Marianenanstalt Münnersstadt e. V.



**4400 Münster (Westf)**

- CV Altenheim der Kirchengem. St. Lamberti, Scharnhorststr 4-8, L Pfarrer Hans Buchinger, F 5 77 81, Bj 1965, Pl 160, 1-Zi 126, 2-Zi 17, Zh, flkwW, Pflabt, Diät, Da, SR, kath, Bau einer Hauskapelle geplant, Tr Caritasverband
- ÖH Altenheim Haus Spital, -2, Toppheideweg 35, Pl 92, Tr Stadt Münster
- CV Cohaus-Vendt-Heim, Krummestr 39/40, F 4 24 73, Bj 1954, Pl 46, Da, He, Tr Altenheim Münsterischer Stiftungen
- CV Dr. Franz-Schölling-Stiftung, Bohlweg 5, Bj 1926, Pl 28, Da, He, Tr Dr. Franz-Schölling-Stiftung e. V.
- IM Feierabendhaus u. Altersheim des Diakonissenmutterhauses Münster, Tannenbergr 11, L Schwester Margarete Fulda, F 2 29 46, PS Dtmd 51 87, Vvb Bahn, Bus, Bj 1964, Pl 71, Zi 71, flkwW, Pflabt, Diät, Da, SR, ev, Tr Verein zur Unterhaltung eines Ev. Diakonissenhauses Münster/Westf. e. V.
- CV Lourdesheim, Frauenstr 19/20, F 4 54 41, Bk Deutschbank 36425, Bj 1953, Pl 35, 1-Zi 35, Zh, flkwW, Diät, Da, kath, Tr Missionsschwwestern v. d. Unbefl. Empfängnis d. Mutter Gottes
- IM „Martin-Luther-Haus“ Altenheim, Flidnerstr 17/19, Pl 123, Da, He, Tr Innere Mission
- CV Missionskloster St. Josef, Wilkinghege 55, F 2 12 56, PS Dtmd 586 55, Bj 1952, Pl 24, Da, Tr Verein kath. deutscher Missionsschwwestern v. d. Unbefl. Empfängnis
- CV St. Annenheim, Neubrückenstr 56, F 4 38 23, PS Dtmd 576 22, Bj 1958, Pl 16, Da, Tr Genossenschaft der Schwwestern U. L. Frau, Coesfeld

- CV St. Franziskus-Hospital, Abt Altenheim Maria Trost, St. Mauritiz-Freiheit 34, F 3 41 81, PS Han 297 83, Bj 1854, Pl 70, Pflabt, Da, He, Tr Genossenschaft der Krankenschwestern d. hl. Franziskus
- ÖH Städt. Altenheim, Andreas-Hofer-Str 70, Pl 160, Tr Stadt Münster

**5358 Münstereifel**

- CV Marienheim, Langenhecke 18, F 3 21, PS Kln 957 32, Pl 56, Pflabt, Da, Tr Genossenschaft der Cellistinnen zur hl. Maria in der Kupfergasse, Köln

**5401 Münstermaifeld ü. Koblenz**

- CV St. Josef-Hospital, Frankenstr 1/3, F (02605) 2 73, Bj 1309, Pl 24, Pflabt, Da, He, Tr Stiftung

**5171 Müntz ü. Jülich**

- CV St. Josefshaus, Hauptstr 8, L Schwester Oberin Katharina, F (02463) 2 24, Bk Kr- u. Stspk Jülich, Vvb Bus, Bj 1962, Pl 63, 1-Zi 6, 2-Zi 25, M-Zi 2, Zh, flkwW, Pflabt, Diät, Da, He, SR, kath, Ewp, Tr Mutterhaus der Franziskusschwwestern der Haus- u. Krankenpflege Krefeld

**7887 Murg (Baden)**

- CV Vinzentiushaus, Kirchstr 11, F 2 45, Bj 1892, Pl 24, Da, He, Tr St. Vinzentiusverein e. V.

**5531 Mürlenbach ü. Gerolstein (Eifel)**

- CV Don-Bosco-Haus, F 2 49, Bj 1932, Pl 19, Pflabt, Da, Tr Verein St. Elisabeth e. V.



**7157 Murrhardt (Württ)**

DPW Haus Hohenstein, Altenheim im Sozialwerk der Christengemeinschaft Baden-Württemberg e. V., L Ilse Köster, F 340, Vvb Bahn, EzVvb 15 Min, Bj 1954/1963, Pl 80, 1-Zi 72, 2-Zi 4, Zh, flkwW, Diät, Da, He, SR, Ewp (Pflabt), Tr Sozialwerk der Christengemeinschaft Baden-Württemberg e. V.

VPA Kurhaus Eulenhöfle, Heim für Dauerpensionäre, L Ärztin M. H. Becker-Ritter, Dr. med. Joos, F 296, Bk Krspk 60625, PS Stgt 133 70, Vvb Bahn, EzVvb 20 Min, Bj 1958/60, Pl 75, Zi 45, Zh, flkwW, Pflabt, Diät, Da, He, SR, Ewp

ÖH Städt. Altenheim, Fornsbacher Str 52, F 448, Pl 11, Pflpl 9, Zh, flW, Tr Stadt Murrhardt

**8949 Mussenhausen  
üb. Mindelheim**

CV Marienheim, F (08269) 216, PS Mchn 570 27, Vvb Bahn, EzVvb Bhf Mindelheim u. Stetten 6 km, Bj 1958, Pl 55, 1-Zi 21, 2-Zi 17, Zh, flkwW, Rufanlage, Pflabt, Diät, Da, SR, Tr Kreszentiaheim Altötting, Mutterhaus

**8470 Nabburg**

ÖH Kreisaltenheim, L S. M. Hilde-dis, F 200, Bk Krspk 10, Vvb Bahn, EzVvb 500 m, Bj 1952, Pl 70, 1-Zi 14, 2-Zi 8, M-Zi 9, Zh, flkwW, Diät, Da, He, SR, Tr Landkreis Nabburg

**7270 Nagold**

IM Altenheim Pilgerruhe, Eisberg 2, F 263, Pl 75, Pflpl 27, Zh, flW, Tr Bischöfl. Methodistenkirchen in Württemberg

DRK Gertrud-Teufel-Altenheim, Möri-kestr, F 76 29, Pl 52, Pflpl 42, Tr Deutsches Rotes Kreuz, Landesverband Baden-Württ.

**4951 Nammen ü. Minden (Westf)**

ÖH Altenheim Nammen, Ostlandstr 1, Pl 118, Pflabt, Da, He, Tr Landkreis Minden

**5408 Nassau (Lahn)**

Altenheim Nassauer Hof, Bezirkstr 4, Tr Heinr. Heuser, Gelsenkirchen, Postf 945

**5428 Nastätten (Taunus)**

IM Altenheim „Kaiser-Wilhelm-Heim“, Borngasse 14, F 205, Pl 34, Da, He, Tr Diakonissen-Mutterhaus „Paulinenstiftung“, Wiesbaden

**3501 Naumburg ü. Kassel**

CV St. Josef Schwesternhaus, F 337, Bj 1894, Pl 13, Pflabt, Da, Tr Mutterhaus der Vinzentinerinen, Fulda

**6361 Naumburg, Schloß  
Post Erbstadt ü. Friedberg  
(Hess)**

CV Altersheim Schloß Naumburg, L Oberin Hedwig Behn, F (06187) 551, Bk Krspk 941, Vvb Bahn Bhf Erbstadt, EzVvb 4 km, Pl 85, Zh, flkwW, SR, Diät, Da, He, Pflabt, Tr Caritasverband Gießen e. V.

**5411 Nauort ü. Koblenz**

CV Schwesternhaus St. Josef, F 92 62, PS Ffm 376 88, Vvb Bus ab Koblenz, Bj 1907, Pl 11, 1-Zi 5, 2-Zi 3, Zh, flkW, Diät, Da, Tr Kath. Kirchengemeinde

**6201 Naurod ü. Wiesbaden**

ÖH Altenwohnheim, Pl 7, Gemeinde Naurod



**6903 Neckargemünd**

Altenwohnheim „Büdel-Ebert-Stiftung“, Peter-Schnellbach-Str 33, F 27 05, 1-Zi-Wo 112, WC, Dusche, Einbauschränke

**6801 Neckarhausen ü. Mannheim**

CV Caritas-Altersheim „St. Gallus“, Hauptstr 89, L Anna Lamminger, F (06203) 22 31, Bk Bzspk, EzVvb 3 Min, Bj 1946 (eröffnet), Pl 64, 2-Zi 2, M-Zi 13, Zh, Diät, Da, He, SR, kath, Tr Diözesancaritasverband, Freiburg

**7107 Neckarsulm**

CV St. Paulus, Friedrichstr 25, F 4 66, Bj 1929, Pl 9, Zi 9, Zh, fW, Da, Tr Kath. Kirchengemeinde

**5760 Neheim-Hüsten**

CV Altenheim, Rumbecker Holz, Pl 104, (im Bau, voraussichtlich 1968 bezugsfertig), Tr Verein Altenhilfe e. V., Neheim-Hüsten, Werler Str 68

Altenwohnheim der Gemeinn. Wohnungsgenossenschaft eGmbH, Bergheimer Weg 22a, Wo 4 f 2-Pers, Wo 16 f 1-Pers, Verw Gemeinn. Wohnungsgenossenschaft eGmbH, Neheim-Hüsten, Goethestr 39 a

ÖH Städt. Altenwohnheim, Norbertusstr 18/20, Bj 1959, Wo 7 f 2-Pers, Wo 17 f 1-Pers, Tr Stadt Neheim-Hüsten

**8391 Neidberg Post Ringelai**

CV Altersheim St. Josef, F (08555) 3 73, Vvb ab Passau Bus über Perlesreut, Bj 1951, Pl 60, 1-Zi 7, 2-Zi 26, M-Zi 3, Zh, fkwW, Diät, Da, He, SR, Tr Töchter vom Allerhl. Heiland

**7086 Neresheim (Württ)**

ÖH Altersheim beim Kreiskrankenhaus, F 2 14, Bk Kreiskasse Aalen, Vvb Bahn, EzVvb 500 m, Bj ca 1890, Pl 12, 2-Zi 6, Zh, Diät, Da, SR

IM Samariterstift, L Diakon Herbert Dieck u Frau, Oberschwester Hedwig Fritsch, F 2 53, Vvb Bahn, EzVvb 500 m, Pl 60, Zh, fkwW, Pflabt, Diät, Da, He, SR, ev, Tr Samariterstiftung Stuttgart J. P., Stuttgart, Hornbergstr 60

**8964 Nesselwang**

S Distriktpital, Füssener Str 16, L Verw W. Göppel, Schwester Oberin M. Tiburtia, F 2 29, Bk Raiffeisenbank, Vvb Bahn, Bus, EzVvb 200 m, Bj 1835, Pl 55, 1-Zi 3, 2-Zi 13, 3-Zi 6, 4-Zi 2, Zh, teilw fW, Pflabt, Diät, Da, He, SR, kath, Ewp, Tr Kath. Stiftung

**4049 Nettesheim**

Post Rommerskirchen

Krankenhaus Maria Hilf, Abt Altenheim, Klosterstr 13

**4723 Neubeckum**

CV St. Josefs-Hospital, Altenheim, Spieckersstr 40, Pl 12, Tr Kath. Kirchengemeinde

**8014 Neubiberg**

AWO Altersheim der Arbeiterwohlfahrt, Rheingoldstr 8, L Maria Bader, F (0811) 47 70 73, Vvb Bus von München, EzVvb 8 Min, Bj 1958, Pl 24, Zi 15, Zh, fkwW, Da, He, SR, Ewp, Tr Arbeiterwohlfahrt, Kreisverband München-Stadt e.V., München 8, Gravelottestr. 8



**8858 Neuburg (Donau)**

Altenwohnheim, Eybstr B 242, Wo 48, Tr Neues Heim Schwaben, gemeinn. Wohnungsbau- GmbH, 8900 Augsburg, Schießgrabenstr 8

ÖH Heilig-Geist-Bürgerspital, Spitalplatz C 193, Bj 1522, Pl 28, Pflpl 8, Tr Bürgerspital-Stiftung

CV Hospiz St. Augustin, Franziskanerstr B 217, F 3 75, PS Mchn 324 51, Bj 1853, Pl 37, Pflpl 10, Da, He, Tr Orden der Barmh. Brüder v. hl. Johannes v. Gott, Regensburg

Krankenhaus der Elisabethinerinnen, Abt Altenheim, Bahnhofstr, B 104, Pflpl 8, Tr Orden der Elisabethinerinnen

**4791 Neuenbeken ü. Paderborn**

CV St. Annaheim, Missionshaus 64, F (05252) 4 14, Bj 1952, Pl 36, Pflabt, Da, Tr Genossenschaft der Missionsschwestern vom Kostb. Blut

**7540 Neuenbürg (Württ)**

ÖH Haus Sonnhalde, Altenheim, Wildbader Str 155, F 2 60, Pl 90, Zi 50, Zh, flW, Tr Landkreis Calw

**8806 Neuendettelsau ü. Ansbach (Mittelfr)**

IM Bezzel-Heim, Hermann-von-Bezzel-Str 4, Bj 1960, Pl 56, Pflpl 22, Wo 30, Tr Diakonissenanstalt

IM Helene-Löhe-Heim, Wilhelm-Löhe-Str 10, Bj 1869, Pl 41, Tr Diakonissenanstalt

IM Therese-Stählin-Heim I, Waldsteig 15, Bj 1935, Pl 38, Tr Diakonissenanstalt

IM Wilhelm Eichhorn-Haus, Wilhelm-Löhe-Str 23, L Diakon Paul Torke, F 2 42, Vvb Bahn, Bj 1900/1911, 1964/65 renoviert, Pl 62, 1-Zi 35, 2-Zi 11, 3-Zi 3, Zh, flkwW, Diät, He, Ehepaare, SR, ev, Tr Diakonissenanstalt

**2201 Neuendorf ü. Elmshorn**

ÖH Altenpflegeheim Kollmar-Kuhle, Pl 26, Tr Zweckverband Pflegeheim Kollmar

**4771 Neuengeseke ü. Soest**

IM Ev. Altenheim, Marienstift, Nr. 76, Pl 22, Da, He, Tr Ev. Kirchengemeinde

**4551 Neuenkirchen ü. Bramsche**

CV Krankenhaus St. Elisabeth-Stift, Abt Altenheim, F 1 50, Bj 1894, Pl 14, Pflabt, Da, Tr Krankenhaus St. Elisabeth-Stift GmbH

**4524 Neuenkirchen (Kr. Melle)**

Lazarushaus, Lange Str 17, L Diakonisse Frieda Langenheim, F 2 85, Vvb Bus Melle-Bielefeld, EzVvb 5 Min, Bj 1903 u, 1928, Pl 25, 1-Zi 5, 2-Zi 8, 3-Zi 2, Ölth, Da, SR, ev, Tr Ev.-luth. Kirchengemeinde Neuenkirchen

**4445 Neuenkirchen ü. Rheine (Westf)**

CV Antoniusstift, Rheiner Str 4, F 1 54, Bj 1928/1966, Pl 42, Da, Pflabt, Tr Stiftung

**7106 Neuenstadt (Kocher)**

Dr.-Karl-Möricke-Frauenstift, Oehringer Str 1, L Frau Geissler, F 3 86, Bk Krspek 01 090 199, Vvb Bahn Bad Friedrichshall, Bus Heilbronn, Pl 22, 1-Zi 22, Zh, flkwW, Da, SR, ev, Ewp, Tr Landeswohlfahrtswerk für Baden-Württemberg

**5528 Neuerburg Kr. Bitburg (Eifel)**

ÖH Städt. Krankenhaus St. Josef, Abt Altenheim, Bitburger Str, F 1 22, 2 21, Pl 5, Da, Tr Stadt Neuerburg



**3305 Neuerkerode** Post Obersicke  
üb. Braunschweig

- IM Neuerkeröder Anstalten, L Kirchenrat Arthur Fehr, F (05333) 2 66/67, Bk Staatsbank Braunschweig 418 459, Vvb Bahn Braunschweig, Bus Braunschweig-Neuerkerode, EzVvb 12 km — Braunschweig, Bj 1902, Pl 40, 1-Zi 12, 2-Zi 8, 3-Zi 1, 4-Zi 1, 5-Zi 1, Zh, flkW, Pflabt, Schonkost, Da, SR, ev, Tr Neuerkeröder Anstalten

**7151 Neufürstenhütte**  
Post Großerlach (Württ)

- IM Altersheim „Alexander-Asyl“, L Reinhold Schöch, F (07903) 2 08, Bk Württ. Landesspk 4772, Krschk Sulzbach 70458, Vvb Bahn Sulzbach, Bj 1953, Pl 40, 1-Zi 4, M-Zi 21, Zh, flkW, teilw Diät, Da, He, SR, ev, Tr Hilfskomitee der ev.-luth. Kirche aus Bessarabien

**8166 Neuhaus** b. Schliersee

- CV St. Elisabeth Altenheim, Bayrischzeller Str 3, F (08026) 72 00, PS Mchn 1253 56, Bj 1953, Pl 75, Pflabt 15, Da, He, Tr Caritas-Schwesternschaft Bayern e. V., München

**7303 Neuhausen** (Filder)  
üb. Eßlingen (Neckar)

- CV Vincentiushaus, Schloßstr 9, F 23 89, Bj 1891, Pl 24, Zi 21, Zh, flkW, Da, He, Tr Stiftung Vincentiushaus

**6407 Neuhof** Kr. Fulda

- CV Schwesternhaus St. Vinzenz, Vinzenzstr 2, F 3 53, Bj 1912, Pl 9, Pflabt, Da, He, Tr Mutterhaus der Vinzentinerinnen, Fulda

**8631 Neuhof** Post Neershof  
üb. Coburg

- ÖH Altenheim Schloß Neuhof, Bj 1870, Pl 42, Pflpl 15, Tr Landkreis Coburg

**7116 Neuhütten** (Württ)

- VPA Altenheim Tabor, L Else Kohlhammer, F 2 74, PS Stgt 796 50, Vvb Bahn, Bus, EzVvb 200 m, Bj 1952, Pl 35, 1-Zi 35, Ölzh, flkW, Pflabt, Diät, Da, He, SR

- IM Altenheim Waldruh, F 3 29, Pl 32, Zi 31, Zh, flW, Da, He, Tr Gemeinschaft der ev. Taufgesinnten Neuhütten und Umgebung

**8631 Neukirchen** üb. Coburg

- ÖH Altenheim Neukirchen, Bj 1912, Pl 40, Pflpl 5, Tr Landkreis Coburg

**4133 Neukirchen-Vluyn** Kr. Moers

- AWO Altenheim „Alte Mühle“ der Arbeiterwohlfahrt, In der Dong 2, F 42 39, Pl 40, Tr Arbeiterwohlfahrt Bezirk Niederrhein e. V.

- IM Feierabendheim des Erziehungsvereins, Herkweg 8, Pl 18, Tr Erziehungsverein e. V.

**5951 Neu-Listernohl**  
(Biggetalsperre)

- CV Kath. Schwesternhaus, Rosenweg 6, F (02722) 22 74, PS Dtdm 395 94, Bj 1966, Pl 5, Da, Tr Kath. Kirchengemeinde

**8430 Neumarkt** (Oberpf)

- ÖH Altenheim der Vereinigten Wohltätigkeitsstiftung, Hofplan, Bj 1952, Pl 68, Tr Vereinigte Wohltätigkeitsstiftung



**8261 Neumarkt - St. Veit**

- CV Stift St. Veit, F 3 38, Bk Hypothekenbank 4646, PS Mchn 6363, Vvb Bahn, Bus, EzVvb 10 Min, Bj 1934 Umbau, Pl 60, Zh, teilw flkwW, Da, He, SR, Tr Erzbistum München

**2350 Neumünster**

- IM Alten- u. Pflegeheim „Ansgarstift“, Moltkestr 4-8, L Diakon Götz Mellin, F 22 01, Bk Stspk 4895, Vvb Bahn, EzVvb 10 Min, Bj 1926 u. 1964, 4 Häuser, Pl 130, 1-Zi 16, 2-Zi 22, M-Zi 23, Zh, teilw flkwW, Diät, Da, He, SR, ev, Umbau geplant, Tr Landesverein für Innere Mission in Schleswig-Holstein
- S Bürgerstift Neumünster, Göbenstr 20, Bj 1928, 1-Zi 18, 2-Zi 4, Zh, flW, Da, He, Tr Bürgerverein Neumünster e. V.
- ÖH Städt. Altenheim Hahnknüll, L Erich Marthiens, Pl 150, Zh, flW, Pflabt, Da, He, SR, Tr Stadt Neumünster
- ÖH Städt. Altenheim Süd, L Herbert Gülle, Pl 100, Zh, flW, Da, He, SR, Tr Stadt Neumünster
- IM „Vicelinstift“, Roonstr 89, L Diakonisse Hilde Müller, F 22 50, Bk Stspk 45721, Vvb Bus, EzVvb 5 Min, Bj 1928, Pl 76, 1-Zi 68, 2-Zi 4, Öl, flkwW, Schonkost, Da, He, ev, Tr Landesverein für Innere Mission in Schleswig-Holstein

**8462 Neunburg vorm Wald**

- ÖH Marienheim, Rötzerstr 17, Bj 1959, Pl 43, Pflpl 15, Tr Spital-Stiftung

**8521 Neunkirchen a. Brand  
üb. Erlangen**

- CV Elisabethenheim, F 3 26, Bj 1931, Pl 8, Da, Tr St. Elisabethenverein für Kranken- und Wohlfahrtspflege

**5201 Neunkirchen Bz. Köln**

- CV St. Franziskus-Krankenhaus, Abt Altenheim, Hauptstr 1, Pl 6, Tr Gemeinn. Gesellschaft f. Krankenpflege und Kindererziehung mbH, Olpe

**6680 Neunkirchen (Saar)**

- DPW Altenpension Meiers-Schubmehl, Schützenhausweg 32, Bj 1964, 1-Zi 9, 2-Zi 5, M-Zi 3, Da, He, Tr Meiers-Schubmehl
- IM Ev. Altenheim, Volgelstr 4-8, Bj 1954, 1-Zi 27, 2-Zi 34, M-Zi 9, Da, He, Tr Ev. Christus-Kirchengemeinde
- CV St. Vincenz Altenheim, Hermannstr 10, F 8 81 60, PS Sbr 39 73, Bj 1949, 1-Zi 5, 2-Zi 8, Da, He, Tr Gesamtverband der Kath. Kirchengemeinden

**8262 Neuötting (Oberbay)**

- ÖH St. Josef-Stift/Heilig-Geist-Spital, Frauenhoferstr 2/4, Bj 1880, Pl 56, Pflpl 6, Tr Heilig-Geist-Stiftung

**7581 Neusatzeck Post Neusatz  
üb. Bühl (Baden)**

- CV Altenheim, F Bühl 35 73, PS Klrh 100 83, Bj 1864, Pl 40, Zi 28, Pflabt, Da, He, Zh, flW, Tr Mutterhaus der Dominikanerinnen

**6461 Neuses üb. Gelnhausen**

- CV Kath. Schwesternhaus, Bergstr 182, Bj 1912, Pl 8, Da, He, Tr Mutterhaus der Vinzentinerinnen, Fulda

**4040 Neuß**

- CV Altenheim Kloster St. Elisabeth, Marienkirchplatz 30, F 2 28 60, Bj 1946, Pl 31, Pflabt, Da, Tr Kath. Kirchengemeinde St. Marien



DRK DRK-Altenwohnheim, -Gnadental, Dunantstr 1, Pl 78, Tr DRK-Kreisverband e. V.

IM Ev. Altenheim, Gnadentaler Allee 15, Pl 70, Pflabt, Tr Ev. Gemeindegemeinschaft f. Innere Mission

CV Kloster Immaculata, Augustinusstr 46, F 2 61 26, PS Esn 226 22, Bj 1844, Pl 30, Da, Tr Genossenschaft der Barmh. Schwestern n. d. Regel des hl. Augustinus

Privataltenheim Pension Kirberg, -Uedesheim, Deichstr 84

CV St. Hubertusstift Altenheim, -Reuschenberg, Hubertusweg 1, Pl 95, Pflabt, Tr Kath. Kirchengemeinde St. Hubertus

CV St. Josefshaus, -Grimlinghausen, Cyriakusstr 62, F 1 90 40, PS Kln 574 43, Bj 1883, Pl 70, Pflabt, Da, Tr Kath. Kirchengemeinde St. Cyriak

CV Theresien-Altenheim, Graf-Landsberg-Str 3, F 1 30 05, PS Esn 150 80, Bj 1928, Pl 81, Da, Tr Genossenschaft der Karmelitinnen v. Göttl. Herzen Jesu, Sittard/Holland

### 8425 Neustadt (Donau)

CV St. Josefshaus, Krankenhausstr 5, F 3 68, PS Mehn 505 68, Bj 1953, Pl 36, Da, He, Tr Caritaswerk St. Josefshaus e. V.

### 6129 Neustadt üb. Höchst (Odenw)

CV St. Marienhaus, F 2 29, PS Ffm 2139 97, Bj 1958, Pl 14, Pflpl 6, Da, Tr Mutterhaus der Schwestern v. d. Göttl. Vorsehung, Mainz

### 2430 Neustadt (Holst)

DRK DRK-Altenheim, Pl 84, Da, He, Zh, flW, Tr DRK-Ortsverein

ÖH Hospital zum Hl. Geist, Pl 20, Tr Stiftung

S Liенаustift, Altenheim, Pl 12, Tr Stiftung

### 3577 Neustadt Kr. Marburg (Lahn)

CV Kath. Schwesternhaus, Ritterstr 6-8, F 3 21, Bj 1891, Pl 32, Da, He, Tr Mutterhaus der Vinzentinerinnen, Fulda

### 7828 Neustadt (Schwarzw)

CV Caritas-Alten- u. Pflegeheim St. Raphael, Bj im Bau (Fertigstellung Herbst 1967), Pl 100, Pflabt, Da, He, Tr Caritas-Alten- u. Pflegeheim e. V.

CV St. Adelheid, Leopoldstr 6, F 6 79, Vvb Bahn, EzVvb 10 Min, Bj 1951, Pl 5, 1-Zi 5, Zh, flkW, Diät, Da, SR, kath, Tr Schwesternschaft St. Elisabeth Freiburg/Breisgau

### 8482 Neustadt (Waldnaab)

CV Altenheim St. Martin, Johann-Dietl-Str 23, F 2 61, Bj 1957, Pl 20, Pflpl 15, Da, He, Tr Kath. Kirchenstiftung

### 6730 Neustadt (Weinstr)

Jüd. Elternheim, Karolinenstr 119, Verw-Dir Fritz Siegel, F 26 52, Vvb Bahn, Bus, EzVvb 10 Min, Bj 1959, Pl 72, 1-Zi 24, 2-Zi 24, Zh, flkW, Bad u. WC in 2-Zi, Diät, Da, He, SR, jüdisch, Ewp, Tr Jüd. Kultusgemeinde der Rheinpfalz

DRK Rotkreuzstift, Sauterstr 79, F 43 97, Pl 50, Da, He, Tr DRK-Schwesternschaft Rheinpfalz

CV St. Ulrich, Kath. Altenheim, Winzingerstr 41, F 25 27, PS Lshfn 455 38, Bj 1946, Pl 45, Da, He, Tr Kath. Kirchengemeinde St. Josef

### 7961 Neutann Post Alttann üb. Aulendorf

CV Füstl. Hospital, F (0 75 27) 2 40, Pl 70, Pflabt, Zh, flW, Da, He, Ewp Tr Stiftung des Hauses Waldburg-Wolfegg



## 7910 Neu-Ulm (Donau)

AWO Altenheim der Arbeiterwohlfahrt, Eckstr 1, F 7 79 82, Bj 1953, Pl 133, Pflpl 10, Tr Arbeiterwohlfahrt Bezirk Schwaben, Stadtbergen

CV Caritas-Altenheim, Am Escheugraben, Bj im Bau (Fertigstellung 1967), Pl 87, Pflpl 22, Wo 23, Da, He, Tr Diözesan-Caritasverband Augsburg e. V.

## 5450 Neuwied

AWO Altenheim der Arbeiterwohlfahrt, Andernacher Str 52, F 2 30 00, Pl 112, Da, He, Tr Arbeiterwohlfahrt Bezirk Rheinland-Hessen-Nassau, Koblenz

DPW Altenheim „Ottohaus“, Marktstr 84, F 2 22 94, Pl 25, Da, He, Tr Stadtkrankenhaus

IM Altersheim der Ev. Kirchengemeinde, Friedrichstr 4, L Schwester Ida Schneider, F 2 54 61, Bk Stspk 4541, Vvb Bahn, Bus, EzVvb 400 m, Bj 1955, Pl 33, 1-Zi- 15, 2-Zi 6, M-Zi 2, Zh, flkW, Pflabt, Diät, Da, SR, Ewp, Tr Ev. Kirchengemeinde

ÖH Städt. Alten- und Pflegeheim, -1, Friedrichstr 17, F 2 35 12, Pl 25, Da, He, Tr Stadt Neuwied

## 5604 Neviges

IM Ev. Altenheim, Emil-Schniewind-Str 13, L Alfred Gast, F 72 30, Bk Stspk 2181, Vvb Bahn, Bus, EzVvb 7 Min, Pl 95, 1-Zi 27, 2-Zi 27, M-Zi 7, Zh, flkW, Pflabt, Diät, Da, He, SR, ev, Tr Verein für Innere Mission e. V. Neviges

CV St. Marienheim, Klosterstr 4, F 3 92, Bj 1940, Pl 12, Da, Tr Genossenschaft der Armen Schulschwester v. U. L. Frau, Brakel

## 5471 Nickenich ü. Andernach

VPA Lohners Gästehaus, Privataltenheim

## 5161 Nideggen ü. Düren

CV Christinenstift, Bahnhofstr 24, F 2 48, Bj 1913, Pl 48, Pflabt, Da, He, Tr Christinen-Stift

## 2260 Niebüll (Schlesw)

ÖH Kreisalten- u. Pflegeheim, L Kreisobersekretär Andreas Hansen, F 81 04, Bk Krschk, PS Hmb 164 97, Vvb Bahn, EzVvb 2 km, Bj 1960, Pl 105, 1-Zi 31, 2-Zi 25, M-Zi 6, Pflabt, Diät, Da, He, SR, Tr Kreis Südtondern

## 6639 Niedaltdorf ü. Dillingen (Saar)

CV St. Antoniusheim, Hauptstr 13, L Franziskanerinnen GmbH Waldbreitbach, St. Marienhaus, F (0 68 33) 2 26, Bk Krschk 24-02421, PS Sbr 36 55, Vvb Bahn, Bus, Bj 1961-64, Pl 67, 1-Zi 18, 2-Zi 17, 3-Zi 5, Zh, flkW, Pflabt, Diät, Da, He, SR, Tr St. Marienhaus Waldbreitbach

## 5165 Niederau ü. Düren

CV Marienkloster, Klosterstr 11, F 24 11, Bj 1908, Pl 37, Da, Tr Genossenschaft der Cellitinnen

DPW Schenkel-Schoeller-Stift, Burg-Allee 15, L Gerhard Roman, F (0 24 21) 53 07, PS Kln 10 29, Vvb Bahn Bhf Düren, Bj 1953/62, Pl 100, 1-Zi 80, 2-Zi 10, Zh, flkW, Pflabt, Diät, Da, He, SR, Ewp, Tr Deutscher Paritätischer Wohlfahrtsverband

## 6251 Niederbrechen ü. Limburg (Lahn)

CV St. Josefshaus, Zehntenstr 1, F (0 64 38) 3 47, Bj 1950, Pl 14, Pflabt, Da, Tr Kath. Kirchengemeinde



**5151 Niederrembt** üb. Bergheim  
(Erft)

CV St. Martinuskloster, Kirchstr 190,  
F (02274) 2 63, Bj 1894, Pl 45,  
Pflabt, Da, He, Tr Portz'sche Stif-  
tung, Kuratorium St. Aposteln,  
Köln

**5951 Niederhelden**  
üb. Grevenbrück (Westf)

Altenheim Goebel-Pflug, Pl 9, Tr  
Goebel-Pflug

**8964 Niederhöfen** Post Nesselwang

DRK BRK-Altenpflegeheim, Tr Bayeri-  
sches Rotes Kreuz

**5216 Niederkassel** (Siegkr)

CV Elisabethhaus, Rathausstr 27, F  
2 20, PS Kln 958 86, Bj 1908, Pl 70,  
Da, He, Tr Mutterhaus d. Barmh.  
Schwestern v. d. hl. Elisabeth,  
Essen-Bredeney

**4051 Niederkrüchten** (Niederrhein)

CV St. Josefshaus, Dr.-Lindemann-  
Str 17, F (02163) 4 51 13, Bj 1899,  
Pl 40, Da, He, Tr Kath. Kirchen-  
gemeinde

**5420 Niederlahnstein**

CV St. Josefshaus, Bergstr 10, F  
(02621) 5 90, Bj 1858, Pl 84, Pflabt,  
Da, He, Tr Mutterhaus d. Armen  
Dienstmägde Jesu Christi, Dern-  
bach

**3538 Niedermarsberg**

DRK Altersheim „Haus Bomberg“, Postf  
166, Bombergweg 27, L Martha  
Marie Taphorn, F 7 10, Bk Stspk  
99, Vvb Bahn Kassel-Hagen,  
EzVvb 15 Min, Bj 1962, Pl 115,  
1-Zi 47, 2-Zi 34, Zh, flkwW, Pflabt,  
Diät, Da, He, SR, Tr Deutsches  
Rotes Kreuz Kreisverband e. V.,  
5790 Brilon

**5442 Niedermendig** üb. Mayen

CV St. Nikolaus-Krankenhaus, Abt  
Altenheim, Hospitalstr 16, F 2 16,  
PS Lshfn 125 60, Bj 1860, Pl 50,  
Pflabt, Da, He, Tr Kath. Kirchen-  
gemeinde

**6791 Niedermohr** üb. Landstuhl

CV St. Paulus-Stift, Hauptstr. 105, F  
(0 63 83) 2 37, Bj 1909, Pl 14, Da,  
Tr St. Paulus-Stift, Herxheim

**6272 Niedernhausen** (Taunus)

CV St. Josefshaus, Austr 8, F 3 75, Vvb  
Bahn, EzVvb 2 Min, Zi 8, Schon-  
kost, Da, SR, Tr Kirchengemeinde

**5541 Niederprüm** üb. Prüm (Eifel)

CV Marienhaus, Postf 82, Hs-Nr. 15,  
F 3 33, Bj 1945, Pl 7, Pflabt, Da,  
He, Tr Caritative Vereinigung  
Köln-Nippes

**6101 Nieder Ramstadt**  
üb. Darmstadt

IM Altenheim Haus Abendfrieden,  
Stiftstr, F (0 61 51) 40 01, Pl 34, Da,  
He, Tr Verein. Anstalt für Epilep-  
tische in Hessen, Frankfurt (Main)

Altenheim „Waldesruhe“, -Traut-  
heim, F (0 61 51) 42 02, Pl 20, Da,  
He, Tr Karl Diergart

Nieder-Ramstädter Heime, Abt  
Alten- und Pflegestation, F (0 61 51)  
40 01, Pl 226, He, Tr Verein. An-  
stalt für Epileptische in Hessen,  
Darmstadt

Privat-Pension Block-Loises, F  
(0 61 51) 42 55, Pl 10, Da, He, Tr E.  
Block-Loises



**6582 Niederreidenbacher Hof**  
Post Fischbach-Weierbach  
üb. Idar-Oberstein

IM Altenheim der Pflegeanstalten, L Pastor Wohlgemuth, Hausvater G. Vayhinger, F (0 67 84) 3 53, Vvb Bahn, Bus, EzVvb Bhf 15 Min, Bj 1880/1920, Pl 47, 2-Zi 2, M-Zi 10, Zh, Diät, He, SR, ev, Ewp, Tr II. Rheinisches Diakonissen-Mutterhaus (Diakonie-Anstalt), Bad Kreuznach

**6244 Niederreifenberg**  
üb. Königstein (Taunus)

VPA Privataltenheim Lina Gote, Quellbachweg 8, F 22 62, PS Ffm 1099 32, Bk Volksbank Königstein 4622, EzVvb 5 Min, Bj 1958/1963, 1-Zi 7, Zh, flkwW, Pflabt, teilw Diät, Da, He

**6271 Niederseelbach** üb. Idstein  
(Taunus)

DPW Altenheim Niederseelbach, Engenhahner Str., Tr Frankfurter Verband für Altersfürsorge

**6251 Niederselters**

Privataltenheim Else Klink, Ludwig-Jahn-Str 8

**5781 Niedersfeld** üb. Bestwig  
(Sauerl)

CV St. Josefshaus, F 2 85, Pl 5, Da, Tr Kath. Kirchengemeinde

**6581 Niederwörresbach**  
üb. Idar-Oberstein

IM Kinder- und Altenheim, Hauptstr 55/59, F (0 65 25) 1 76, Pl 27, Pflabt, Da, Tr II. Rhein. Diakonissen-Mutterhaus, Bad Kreuznach

**5471 Niederrissen** üb. Andernach

CV St. Josefshaus, Klosterstr 4, F (0 26 36) 3 65, Bj 1864, Pl 12, Pflabt, Da, Tr St. Marienhaus Kranken- u. Pflegeanstalt GmbH, Waldbreitbach

**3070 Nienburg** (Weser)

ÖH Städt. Altenheim, Mülhentorsweg 4, Bj 1962/1965, 1-Zi 2, 2-Zi 11, 3-Zi 4, Ölzh, Da, He, Tr Stadt Nienburg

**3101 Nienhagen** üb. Celle

ÖH Kreisaltenheim, Bj 1945/1954/1965, 1-Zi 7, 2-Zi 10, 3-Zi 7, Ölzh, Pflabt, Da, He, Ewp, Tr Landkreis Celle

**4173 Nieukerk** Kr. Geldern

CV St. Anna-Kloster, Dionysiusplatz 4, F (0 28 33) 2 16, Bj 1904, Pflpl 12, Da, He, Tr Kath. Kirchengemeinde

CV St. Elisabeth-Hospital, Hospitalstr 5, F (0 28 33) 3 14, PS Kln 1012 73, Bj 1883, Pl 16, He, Tr Kath. Kirchengemeinde

**6619 Nonnweiler** üb. Wadern  
(Saar)

CV St. Josefshaus, Trierer Str 31, F 2 86, Bj 1866, Pl 16, Pflabt, Da He, Tr Mutterhaus d. Armen Dienstmägde Jesu Christi, Dernbach

**2980 Norden**

AWO Alten- und Pflegeheim (im Bau), Pl 116, Wopl 12, Tr Arbeiterwohlfahrt Bezirk Weser-Ems

AWO Altenwohnheim der Arbeiterwohlfahrt, Rosenweg, F 33 20, Pl 24, Tr Arbeiterwohlfahrt Bezirk Weser-Ems

ÖH Kreisaltersheim, Am Zingel 12, L Wilh. Ockenga, F 27 18, Bk Krschk 70989, Vvb Bahn, Bus, EzVvb 800 m, Pl 90, 1-Zi 42, 2-Zi 18, 3-Zi 4, Zh, flkwW, Pflabt, Diät, Da, He, SR, Tr Landkreis Norden



**2890 Nordenham**

AWO Altenwohnenzentrum der Arbeiterwohlfahrt, Carl-Zeiss-Weg, L Dorothea Kopf, F 42 39, Bk Ldsspk 70007, Vvb Bahn, EzVvb 20 Min, Bj 1965, Pl 96, 1-Zi 60, 2-Zi 6, 2 App (2 Zi), Pflpl 19, Zh, fkwW, voll möbliert, Diät, Da, He, SR, Tr Arbeiterwohlfahrt Bezirk Weser-Ems e. V.

ÖH Kreisaltenheim Nordenham-Blexen, Fährstr, Bj 1936/1964, 1-Zi 12, 2-Zi 42, 3-Zi 21, Pflabt, Ölzh, Da He, Tr Landkreis Wesermarsch, Brake

**2982 Norderney, Nordseebad**

ÖH Altenheim Inselfrieden, Mühlenstr 4, Bj 1939, 1-Zi 57, 2-Zi 1, Pflabt, Zh, Da, He, Tr Landkreis Norden

**4460 Nordhorn**

IM Altenheim Krokusstraße, Krokusstr 2, L Gschf Karl-Heinz van Kooten, Oberschwester Luise Brinkmeyer, F 861, Bk Deutschbank 1846, Vvb Bus, EzVvb 3 Min, Bj 1951, Pl 44, 1-Zi 40, 2-Zi 2, Zh, fkwW, Diät, Da, He, SR, ev, Pflabt mit 22 Pl geplant, Tr Altenhilfe Nordhorn e. V.

**8860 Nördlingen**

CV Altenheim, Hintere Reimlinger-gasse 6, F 20 70 (Träger), Bj im Bau (Fertigstellung 1967), Pl 45, Pflpl 13, Da, He, Tr Verein für ambulante Krankenpflege Nördlingen e. V.

ÖH Bürgerheim u. Hospital, Baldinger Str 28, Bj 1233/1564, Pl 55, Pflpl 1, Tr Verein. Wohltätigkeits-Stiftungen

**2210 Nordoe Post Itzehoe**

ÖH Kreisalten- u. Pflegeheim Nordoe, Pl 134, Da, He, Tr Landkreis Steinburg

**4401 Nordwalde Bz. Münster (Westf)**

CV St. Franziskushaus Altenheim, Postf 16, Probstingstr 22, Pl 37, Tr Genossenschaft der Krankenschwestern d. hl. Franziskus

**3412 Nörten-Hardenberg**

CV St. Josefsstift, Stiftsplatz 3, F 5 07, Bj 1894/1965, 1-Zi 8, 2-Zi 2, Pflabt, Ölzh, Da, Tr Kongregation der Barmh. Schwestern vom Hl. Vinzenz von Paul, Hildesheim

**3410 Northeim (Han)**

IM Altersheim der Inneren Mission, Wallstr 50, L Diakon Bösch, F 80 56, Bk Krschk 340, Vvb Bahn, E-Zug Station, Bj 1964, Pl 81, 1-Zi 39, 2-Zi 15, M-Zi 4, Zh, fkwW, möbliert, Pflabt, Diät, Da, He, SR, ev, Tr Verein Altersheim e. V.

**2253 Nortorf**

ÖH Altenheim I, II, Gr. Mühlenstr 52, Tr Fürsorgezweckverband

**5164 Nörvenich üb. Düren**

CV Kath. Altenheim Maria Hilf, Postf 8, F 1 73, PS Kln 955 82, Bj 1933, Pl 53, Pflpl 12, Da, He, Tr Kath. Kirchengemeinde

CV Katharinenheim, Zülpicher Str 94, Pl 32, Tr Barmherz. Schwestern v. Hl. Karl Borromäus, Trier

**5551 Noviad üb. Bernkastel-Kues**

CV Nazarethheim-St. Marien, L Schwester M. Bonifatia, F (06535) 2 19, Bk Spk Bernkastel-Kues 4020, Vvb Bahn, Bus, EzVvb 15 Min, Bj 1952, Pl 12, Zi 9, Zh, fkwW, Diät, Da, SR, kath, Tr Nazarethschwester e. V.



## 5223 Nümbrecht Bz. Köln

IM Ev. Krankenhaus u. Altersheim Engelsstift, Jakob-Engels-Str, F 5 54/55, Bk Spk Wiehl 923, PS Kln 454 83, Vvb Bus, Bj 1908, Pl 38, 2-Zi 6, M-Zi 8, Zh, fkwW, Diät, Da, He, SR, Tr Ev. Kirchengemeinde

## 6619 Nunkirchen üb. Wadern (Saar)

CV Salvator-Kloster, Schulstr 28, F 3 78, Bj 1952, Pl 22, 1-Zi 14, 2-Zi 4, Pflabt, Da, He, Tr Kath. Kirchengemeinde

## 8500 Nürnberg

IM Altenheim, Gernotstr (früher Grünstr.), Pl 90 Tr Stadtmission Nürnberg e. V. (im Bau)

AWO Altenheim der Arbeiterwohlfahrt, Helenenstr 14, L Katharina Lappins, F 3 33 50, PS Nbg 65 38, Bj 1961, Pl 124, 1-Zi 66, 2-Zi 24, Pflpl 12, Diät, Da, He, SR, Tr Arbeiterwohlfahrt Kreisverband Nürnberg

Altenheim der israelitischen Kultusgemeinde Nürnberg, Wielandstr 6, Bj 1927/1962, Pl 25, Tr Israelitische Kultusgemeinde

ÖH Altenheim Platnersberg, Platnersberg 1, Verw: Stadt Nürnberg,

DPW Verw. d. Altersversorgungsanstalten, Veilhofstr 34, F 53 38 88, Bk Stspk 475, Vvb Straßenbahn, Bj 1960/62 (Haus I), 1962/64 (Haus II), Pl 94, Wo 79 (Alleinstehende u Ehepaare), Zh, fkwW, Pflabt: Kranke werden in das Altenpflegeheim Sebastian verlegt, Diät, Da, He, SR, Tr Heilig-Geist-Spital-Stiftung

ÖH Altenheim Regensburger Straße, DPW Regensburger Str 380, Verw: Stadt Nürnberg, Verw. d. Altersversorgungsanstalten, Veilhofstr 34, F 53 38 88, Bk Stspk 475, Vvb Straßenbahn, Bj 1947/48 (gegr), 1950/51 (Krankbau), 1958/60 u 1961/62 (Erweiterungsbauten), Pl

455, Wo 152 (Alleinstehende u Ehepaare), 2-Zi 12 u M-Zi 106 für Rüstige, f. Pflegebedürftige Pflpl 80, Zh, fkwW, Diät, Da, He, SR, Tr Heilig-Geist-Spital-Stiftung

ÖH Altenpflegeheim Sebastian, Veilhofstr 34, Verw: Stadt Nürnberg, DPW Verw. d. Altersversorgungsanstalten, Veilhofstr 34, F 53 38 88, Bk Stspk 475, Bj 1910/14 (Altbau), 1965/66 (Schwesternwohnheim u neuer Pflegebau), Vvb Straßenbahn, Pl 743, 1-Zi 22, 2-Zi 25, M-Zi 145, Zh, fkwW, Pflabt, Diät, Da, He, SR, Tr Heilig-Geist-Spital-Stiftung

AWO Alten- und Pflegeheim der Arbeiterwohlfahrt, -Langwasser, Salzbrunner Str 12, Pl 132, (im Bau), Tr Kreisverband Nürnberg-Stadt

IM Altenwohnheim, Vogelherdstr 43, Bj 1952, Wo 12, Tr Stadtmission Nürnberg e. V.

DPW Altenwohnheim „Albert-Schweitzer-Heim“, Eichendorffstr 41, Bj 1960, Wo 100, Tr Verein Frauenhilfe e. V.

ÖH Altenwohnheim am Kettensteg, DPW Westtor 2, Verw: Stadt Nürnberg, Verw. d. Altersversorgungsanstalten, Veilhofstr 34, F 53 38 88, Bk Stspk 475, Vvb Straßenbahn, Bj 1956/57, Pl 91, Einzel-Wo 62, Ehepaar-Wo 4, Ofh, Da, He, SR, Tr Heilig-Geist-Spital-Stiftung

ÖH Altenwohnheim Heilig-Geist-Spital, DPW Spitalgasse 8—14, Verw: Stadt Nürnberg, Verw. d. Altersversorgungsanstalten, Veilhofstr 34, F 53 38 88, Bk Stspk 475, Vvb Straßenbahn, Bj 1951/53 in 4 Bauabschnitten, Pl 281, Einzel-Wo 192, Ehepaar-Wo 50, Ofh, Da, He, SR, Tr Heilig-Geist-Spital-Stiftung

ÖH Altenwohnheim Johannisstraße, DPW Johannisstr 33, Verw: Stadt Nürnberg, Verw. d. Altersversorgungsanstalten, Veilhofstr 34, F 53 38 88, Bk Stspk 475, Vvb Straßenbahn, Bj 1947/56 in 6 Bauabschnitten, Pl 378, Einzel-Wo 288, Ehepaar-Wo 41, Ofh, Da, He, SR, Tr Heilig-Geist-Spital-Stiftung



- IM Carl-Eichhorn-Heim, -Erlenstegen, Mörikestr 4, Bj 1916, Pl 28, Tr Diakonissen-Mutterhaus Puschendorf
- IM Carsten-Niestädt-Heim, An den Rampen 29, Bj 1959, Pl 26, Pflpl 12, Tr Christl. Arbeitsgemeinschaft e. V.
- IM Christian-Geyer-Heim, Blumenstr 8, Bj 1950, Pl 37, Tr Nürnberger Diakonie-Verein e. V.
- IM Christinenheim, Krellerstr 3, Bj 1960, Pl 82, Tr Stadtmission Nürnberg e. V.
- IM Dr. Julius-Bauer-Heim, früher Pestalozziheim, Vogelherdstr 47, F 3 13 68, PS Nbg 80 46, Vvb Straßenbahn, EzVvb 20 Min, Bj 1928, Pl 45, 1-Zi 41, 2-Zi 2, 4-Zi 1, flkwW, Diät, Da, He, Ewp, Tr Stadtmission Nürnberg e. V.
- IM Ev. Altenheim, Am Stadtpark 130, Bj 1954, Pl 75, Tr Diakonissenmutterhaus Hensoltshöhe, Gunzenhausen
- Georg-Kern-Heim, Lothringer Str 37
- IM „Haus Neuland“ Altenheim, Huldstr 3, Bj 1949, Pl 37, Tr Christl. Arbeitsgemeinschaft e. V.
- IM Herrmann-Bezzel-Haus, Katzwanger Str 74-76, L Frau M. Werner, F 44 26 44, Vvb Straßenbahn, Pl 80, Zi 80, Zh, flkwW, Diät, Da, He, SR, ev, Ewp, Tr Ev. Verein für Gemeindediakonie
- IM Karl-Wirth-Heim, Körnerstr 144, Bj 1951, Pl 26, Tr Ev. Verein für Jugend- und Wohlfahrtsheim e. V.
- IM Katharina-von-Bora-Heim, Straubinger Str 8, Bj 1951, Pl 25, Pflpl 5, Tr Christl. Arbeitsgemeinschaft e. V.
- IM Lazarus-Spengler-Haus, Wirthstr 36, Bj 1956, Pl 42, Tr Ev. Verein für Jugend- und Wohlfahrtsheim e. V.

- Mittelfränkisches Blindenheim e. V., Wetzendorfer Str 120, Abt Altenheim
- CV St. Katharina-Heim, Guntherstr 52, F 44 58 40, PS Nbg 660 06, Bj 1945/46, Pl 22, Pflpl 2, Da, Tr Caritasverband Nürnberg e. V.
- CV St. Michaelsheim, Amalienstr 19, F 3 02 88, PS Nbg 222 92, Pl 37, Da, Tr Verein für Krankenpflege St. Michael
- CV St. Willibaldheim, Klenzestr 6, F 44 18 66, PS Nbg 296 25, Bj 1957/58, Pl 100, Da, He, Tr Caritasverband Nürnberg e. V.

#### 7440 Nürtingen-Oberensingen

- IM Dr. Vöhringer-Heim, Schloßweg 11, L Xenia von Falkenstein, F 67 08, Bk Krspk 531, Vvb Bahn, Bus, EzVvb 5 Min, Bj 1955, Pl 110, 1-Zi 71, 2-Zi 7, Zh, flkwW, Pflabt, Diät, Da, Ehepaare, SR, ev, Tr Fürsorgerheime Leonberg-Oberensingen J. P.

#### 7601 Nußbach ü. Offenburg (Baden)

- ÖH St. Josefshaus, Erbstr 12, F (07805) 27 05, Pl 15, Tr Gemeinde Nußbach

#### 8201 Nußdorf ü. Rosenheim

- Privatalten- und Pflegeheim „Heubergidyll“, Steinach 66 1/2, F (08034) 21 68, Tr Anna Mathilde Oberauer

#### 6901 Nußloch ü. Heidelberg

- ÖH Haus Rheinblick, Sinsheimer Str 110, F (06224) 25 20, Pl 160, Zi 122, Pflabt, Zh, flW, Tr Landkreis Heidelberg



**8106 Oberau (Loisach)**

VPA Privat-Altersheim Hildegard Dietz, Ettaler Str 4, L Hildegard Dietz, F 4 47, PS Mchn 2000 22, Vvb Bahn (D-Zug-Station), EzVvb 600 m, Bj 1963, Pl 8, 1-Zi 8, Ölzh, Balkon od. Terrasse, Diät, Da, He

**8203 Oberaudorf**

ÖH Krankenhaus Abt Altenheim, Bj 1903, Pflpl 8, Tr Zweckverband Krankenhaus Oberaudorf

**5138 Oberbruch (Rheinl)**

CV St. Aloysius-Kloster, Birnbaumstr 16, F 27 98, Bj 1935, Pl 8, Da, He, Tr Kath. Kirchengemeinde

**5333 Oberdollendorf**

CV Kloster St. Michael, Falltorstr 14, F (02223) 29 89, Bj 1945, Pl 18, Pflabt, Da, He, Tr Mutterhaus der Cellitinnen, Köln-Lindenthal

**8953 Obergünzburg**

ÖH Kreisaltenheim, Krankenhausstr 18, Bj 1880/1953, Pl 78, Da, He, Tr Landkreis Marktoberdorf

**8024 Oberhaching Post  
Deisenhofen b. München**

CV St. Ritaheim, Innerer Stockweg 6, F 42 70 81, Bj 1965, Pl 50, Pflpl 130, Da, He, Tr Caritasverband der Erzdiözese München und Freising

**4200 Oberhausen (Rheinl)**

IM Altenheim Haus Gottesdank, Kirchhellener Str 190, Pl 75, Tr Ev. Frauenhilfe der Friedenskirche e. V.

AWO Altenwohnheim der Arbeiterwohlfahrt, Am Buchenweg, Pl 18, Tr Arbeiterwohlfahrt Kreisausschuß Oberhausen

CV Bischof Ketteler-Haus, -Osterfeld, Kettelerstr 10/14, L Günter Oguerek, F 6 04 55, PS Esn 516 90, Vvb Bahn, Straßenbahn, Bus, EzVvb 2 Min, Bj 1914, Pl 70, 2-Zi 35, Zh, flkW, Schonkost, He, SR, Tr Bischof Ketteler-Haus Osterfeld e. V.

IM Friedensheim, Ev. Altersheim, Dieckerstr 65, L Diakon Karl Waschto, F 2 31 64, EzVvb 2 Min, Bj 1900, 1956 erneuert, Pl 103, Zi 60, Zh, flkW, Pflabt, Diät, Da, He, SR, Ewp, Tr Ev. Verein für Alterspflege e. V.

ÖH Louise-Schroeder-Heim, -Osterfeld, Am Mühlenbach 45, L Oberschwester Martha Harnisch, F 6 24 55, Bk Stadtkasse, Vvb Bus, Bj 1961, Pl 148, 1-Zi 18, 2-Zi 55, 4-Zi 5, Zh, flkW, Pflabt, Diät, Da, He, SR, Tr Stadt Oberhausen

DRK Martha-Grillo-Feierabendhaus, Grenzstr 30, Pl 83, Tr DRK-Kreisverband

CV St. Elisabeth Altenheim, -Sterkrade 1, Sprockstr 33-37, F 6 10 76, Bj 1966, Pl 43, Wo 29, Da, He, Tr Altenheim St. Elisabeth e. V.

CV St. Josef-Hospital, -Sterkrade, Wilhelmstr 34, Pl 11, Tr Kath. Kirchengemeinde St. Clemens, Oberhausen-Sterkrade

CV St. Josef-Kloster, Broicher Str 24, F 2 34 06, Bk Volksbank 21811, PS Esn 77 95, Vvb Straßenbahn, EzVvb 2 Min, Bj 1924, Pl 21, 2-Zi 3, 3-Zi 5, Zh, Diät, Da, SR, kath, Tr Kath. Kirchengemeinde St. Peter

CV St. Vinzenzhaus -Styrum, Grenzstr 156, F 2 23 93, PS Kln 814 17, Bj 1882, Pl 70, Pflpl 110, Da, He, Tr Kranken- und Pflegeanstalt Arenberg GmbH, Arenberg



**6376 Oberhöchstadt** üb. Oberursel (Taunus)

DPW Altenheim Hohenwald der Stiftung Hospital zum heiligen Geist, F (06173) 33 02 u. 42 96, PS Ffm 6 40, Vvb Bahn u. Bus, Bj 1950, 1955 u. 1965, Pl 200, Wo f. Ehepaare 12, 1-Zi 16, 2-Zi 17, 3-Zi 42, Zh, fkwW, Diät, Da, He, SR, Tr Stiftung Hospital zum heiligen Geist

**5332 Oberkassel** (Siegkr)

IM Mariaheim Ev. Altenheim, Zipperstr 20, Pl 12, Tr Ev. Kirchengemeinde

CV St. Johanneshospiz, Wilhelmstr 87, Bj 1898, Pl 7, Da, Tr Kath. Kirchengemeinde St. Cäcilia

**7602 Oberkirch** (Baden)

CV St. Josefshaus, Josef-Geldreich-Str 5, F 3 94, PS Klrh 797 81, Bj 1858, Pl 10, Da, Tr Mutterhaus der Barmh. Schwestern vom hl. Vinzenz von Paul, Freiburg

ÖH Städt. Altenheim „Karolina“, Appenweierer Str 52, F 3 32, Pl 13, Tr Stadt Oberkirch

**7082 Oberkochen** (Württ)

ÖH Altenwohnheim, Dreißentalstr 34, Bj 1965/66, 8 App.-Wo mit Bad, Tr Gemeinde Oberkochen

**8671 Oberkotzau**

IM Altenheim Lutherstift, Döhlauer Berg 9, Bj 1930, Pl 20, Pflpl 6, Tr Verein für Ev. Gemeinédiakonie e. V.

**5420 Oberlahnstein**

CV Josefsheim, Hochstr 2, F (02621) 6 59, Pl 54, Pflabt, Da, He, Tr Kath. Kirchengemeinde

**4471 Oberlangen** üb. Lathen (Ems)

ÖH Altenheim Hof-Beel, F (05933) 4 56, Bj 1927/28/1966, 1-Zi 8, 2-Zi 13, Pflabt, Ölzh, Da, He, Tr Zweckverband der Kreise Aschendorf-Hümmling und Meppen

**7931 Obermarchtal** (Württ)

CV Caritas-Altenheim, F 2 31, Bj 1947, Pl 60, Da, He, Tr Caritasverband für Südwürttemberg e. V., Tübingen

**3539 Obermarsberg**  
üb. Niedermarsberg

CV St. Liboriushaus, Markt 43, F 2 32, PS Dtmd 389 76, Bj 1925, Pl 18, Tr Ges. z. Förderung der Kranken- und Jugendpflege mbH, Köln

**5441 Obermendig** üb. Mayen

CV Marienstift, Fallerstr 45, F (02652) 6 80, Bj 1908, Pl 47, Da, Pflabt, Tr Kath. Kirchengemeinde

**6352 Ober Mörlen**  
üb. Bad Nauheim

CV St. Josefs-Altenheim, Kath. Schwesternhaus, Haingraben 2, F 2 26, PS Ffm 2690 00, Bj 1907, Pl 7, Pflabt, Da, Tr Mutterhaus der Schwestern v. d. Göttl. Vorsehung, Mainz

**6121 Ober Mossau**  
üb. Michelstadt (Odenw)

CV Caritasheim St. Michael, Hauptstr 117, F (06061) 24 54, Bj 1946, Pl 18, Pflpl 6, Da, He, Tr Caritasverband Darmstadt

**7811 Obermünstertal** (Schwarzw)

CV Altenheim St. Trudpert, F (07636) 2 32, Pl 44, Zi 34, Zh, fIW, Tr Kloster St. Trudpert



**5929 Oberndorf ü. Laasphe**

IM Altersheim Elim, Nr 13, L Schwester Frieda Reichler, F (02754) 3 03, Bk Krschk Laasphe 1057, Vvb Bahn, Bus, EzVvb 15 Min, Bj alt, Anbau 1964/65, Pl 20, 1-Zi, 2-Zi, Zh, flkwW, Pflabt, Diät, Da, He, SR, ev, Tr Waisen- u. Missionsanstalt, Neukirchen-Vluyn

**7238 Oberndorf (Neckar)**

ÖH Städt. Bürgerheim, Pfalzstr 16, F 5 41, Pl 37, Zi 30, Zh, flW, Tr Stadt Oberndorf

**6481 Oberndorf ü. Wächtersbach**

CV Kath. Schwesternhaus St. Josef, F 2 25, Bj 1935, Pl 5, Da, He, Tr Mutterhaus der Vinzentinerinnen, Fulda

**4990 Obernfeld Post Lübbecke (Westf)**

Obernfelder Pflegehaus

**8391 Oberzell ü. Passau**

CV Altenheim St. Josef, Nr. 257, F 2 44, PS Mchn 220 34, Bj 1959, Pl 45, Pflpl 12, Da, He, Tr Provinzialmutterhaus der Töchter vom Allerheiligsten Heiland

**8802 Oberzenn ü. Ansbach (Mittelfr)**

IM Frauenheim, Hauptstr 135, Bj 1894, Pl 11, Pflpl 23, Tr Diakonissenanstalt Neuendettelsau

IM Frauenstift, Wasserstr 150, Bj 1894, Pl 21, Tr Diakonissenanstalt Neuendettelsau

IM Marienheim, Urpertshofer Str 177, Bj 1900, Pl 92, Tr Diakonissenanstalt Neuendettelsau

**5994 Oberrahmede ü. Altena (Westf)**

IM Ev. Altenpflegeheim, Dünnebrettstr, Pl 38, Tr Verein für Innere Mission

**7261 Oberreichenbach ü. Calw**

Altenwohnheim „Regina“, F (07084) 3 06, Pl 30, Tr Ottomar Schreiber, Gerlinde Hofmann u. Regina Sieger

**6241 Oberreifenberg ü. Königstein (Taunus)**

Privatalteneim „Schönblick“, Feldbergstr

Privatpflegeheim Warnke, Brunhildenweg 17

**8999 Oberreute ü. Röthenbach (Allgäu)**

CV St. Josefsheim, Nr. 21<sup>1/2</sup>, F (08387) 6 58, Bj 1918, Pl 32, Da, He, Tr Caritasverband Augsburg e. V.

**6951 Oberschefflenz ü. Mosbach (Baden)**

DRK Edwin und Cordelia Roedder-Heim, L Frau Müller-Truchsäss, F 4 20, Bk Ldsspk Stuttgart 1595, Vvb Bahn, Bj 1963/64, Pl 30, 1-Zi 18, 2-Zi 6, Diät, Da, He, SR, Ewp, Tr Deutsches Rotes Kreuz, Landesverband Baden-Württemberg e. V., Stuttgart-Bad Cannstatt, Badstr 41

**8901 Oberschönenfeld Post Gessertshausen**

CV Altenheim St. Maria, F 2 79, PS Mchn 127 89, Bj 1953, Pl 22, Da, Tr Zisterzienserinnen



**6271 Oberseelbach** üb. Idstein  
(Taunus)

AWO Altenheim der Arbeiterwohlfahrt (im Bau), Pl 106, Tr Arbeiterwohlfahrt, Bezirk Hessen-Süd

**7164 Obersontheim** (Württ)

IM Samariterstift Obersontheim, L Diakon Ernst Güthner u. Frau, Oberschwester Toni Kicherer, F 7 29, Vvb Bus ab Schwäb.-Hall u. Gaildorf, EzVvb 200 m, Pl 160, Zh, flkwW, Pflabt, Diät, Da, SR, ev, Tr Samariterstiftung Stuttgart J. P., Stuttgart, Hornbergstr 60

**8974 Oberstaufern**

ÖH Krankenhaus u. Altenheim, Schloßstr 28, Bj 1890, Pl 36, Tr Zweckverband Krankenhaus u. Altenheim

**8980 Oberstdorf**

Pension Alpine, Paul-Gerhardt-Str 3, Bj 1906/1964, Pl 30, Tr Hannelore Einsiedler

**8531 Obersteinbach** üb. Neustadt  
(Aisch)

Alters- u. Pflegeheim, L Schwester Grete Oberst, F (09166) 79, Bk Spk Scheinfeld 155/8, Vvb Bahn, Bus, Bj 1957, 1963, Pl 40, 1-Zi 10, 2-Zi 12, M-Zi 5, Ölzh, flkwW, Pflabt, Diät, Da, He, SR

**7141 Oberstenfeld** (Württ)

IM Ev. Alten- u. Pflegeheim — Stift, L Oberschwester Maria Reusch, Verw-L P. Mauersberger, F (07062) 2 23, Bk Krschk Großbottwar 400 880, Vvb Bahn, Bus, Ludwigsburg-Heilbronn, Bj 13./14. Jh, Pl 68, 1-Zi 5, 2-Zi 8, M-Zi 12, Zh, flkwW, Pflabt, Diät, Da, He, SR, ev, Tr Württ. Verband Ev. Haus- u. Landschwestern in Korntal Krs Leonberg

**7901 Oberstotzingen** üb. Ulm  
(Donau)

CV Caritasaltenheim, F (07325) 2 74, Bj 1946, Pl 30, Da, He, Tr Caritasverband für Württemberg e.V., Stuttgart

**7291 Obertal** üb. Freudenstadt

Feierabendhaus Born-Günther, mod. Alten- u. Erholungsheim, L Frl Erna u. Ella Born-Günther, F 1 17, Bk Murgtalbank 471, Vvb Bus, Bj 1965/66, Pl 25—30, Zi 18—20, flkwW, SR, Diät, Da, He

**6692 Oberthal** üb. St. Wendel  
(Saar)

CV St. Josef-Haus, Steffensheck 2, Bj 1954, Pl 12, Da, He, Tr Kath. Kirchengemeinde

**6251 Obertiefenbach** üb. Limburg  
(Lahn)

CV Kloster Mariahilf, Auerweg, L Schwester Oberin M. Aurelia, F 2 67, PS Ffm 162 22, Vvb Bus, EzVvb 10 Min, Bj 1931, Pl 24, Zi 24, Zh, teilw flkwW, Pflabt, Diät, Da, Ehepaare, SR, Tr Kirchengemeinde

**8401 Obertraubling**  
üb. Regensburg

CV Bruder-Konrad-Haus, Nr 36<sup>1/2</sup>, F (09401) 2 47, Bj 1935, Pl 16, Da, Tr Mutterhaus der Armen Franziskanerinnen, Mallersdorf

**6053 Obertshausen** üb. Offenbach  
(Main)

Altenwohnheim Obertshausen, im Loh 6—8, Pl 18, Tr Gemeinde Obertshausen



**6370 Oberursel (Taunus)**

IM Ev. Altersheim des Diakoniever-  
eins Oberursel e.V., Haus Emmaus,  
Eberstr 11/13, L Schwester Anna  
Munck, F 30 41, Bk Krspk 91340,  
PS Ffm 2148 87, Vvb Bahn, Stra-  
ßenbahn, Bus, EzVvb 5 Min, Bj  
1958, Pl 70, 1-Zi 22, 2-Zi 24, Zh,  
flkwW, Diät, Da, He, SR, Tr Dia-  
konieverein Oberursel e.V.

Frankfurter Lehrerinnenheim e.V.,  
Hohemarkstr 166, L Irene Vogt-  
herr, F 31 53, Bk Nass, Spk 6623,  
Vvb Straßenbahn nach Frankfurt,  
EzVvb 200 m, Bj 1903, Pl 30, 1-Zi  
30, Zh, flkwW, Da, Tr Frankfurter  
Lehrerinnenheim e.V.

**5231 Oberwambach  
üb. Altenkirchen (Westerw)**

Alten- und Altererholungsheim  
Haus Margarete, Dorfstr 76 b, F  
(02681) 8 88, Bk Westerwaldbank  
Altenkirchen 101 00, Vvb Bus,  
EzVvb 100 m, Bj 1964, Pl 34, Zi 21,  
1-Zi 9, 2-Zi 12, Diät, SR, Da, He,  
Tr Margret Wettengel

**6532 Oberwesel (Rhein)**

CV Altenheim beim St. Werner-Kran-  
kenhaus Wernerstr 4 a u. Koblen-  
zer Str 30, Pl 14, Da, He, Tr St.  
Marienhaus, Kranken- und Pflege-  
anstalt GmbH, Waldbreitbach

**5486 Oberwinter üb. Remagen**

CV St. Franziskushaus, Hauptstr 58,  
F (02228) 3 87, Bj 1893, Pl 23,  
Pflabt, Da, He, Tr Kongregation  
der Schwestern v. d. Barmherzig-  
keit e.V.

**7620 Oberwolfach üb. Wolfach**

ÖH Altenheim, F (07834) 3 78, Pl 21,  
Zi 10, Zh, Tr Gemeinde Ober-  
wolfach

**5161 Oberzier üb. Düren**

CV St. Josefshaus, Siefstr 27, F (02428)  
5 23, PS Kln 879 96, Bj 1892, Pl 38,  
Pflabt, Da, He, Tr Christl. Caritas  
GmbH, Salzkotten

**8703 Ochsenfurt**

ÖH Pfründnerspital, Uffenheimer Str  
16, Bj 17. Jh., Pl 40, Tr Pfründner-  
spital-Stiftung

**7955 Ochsenhausen üb. Biberach  
(Riß)**

CV Altenheim St. Walburga, F 3 66,  
Bj 1956, Pl 33, Zi 31, Zh, Tr Mut-  
terhaus der Franziskanerinnen,  
Reute

ÖH Hospital Goldbach, F 4 75, Pl 20,  
Zi 11, Tr Stadt Ochsenhausen

ÖH Städt. Altenheim St. Theresia

**5405 Ochtendung üb. Koblenz**

CV St. Marienkrankenhaus, Hospital-  
str 10, L Schwester M. Amatrix  
Gutberlet, F 2 21, PS Kln 2979,  
Vvb Bahn, Bus, Bj 1892, Pl 10,  
1-Zi 3, 2-Zi 2, 3-Zi 1, Zh, Pflabt,  
Diät, Da, He, SR, Ewp, Tr Kath.  
Kirchengemeinde Ochtendung

**4434 Ochtrup**

CV Hedwigsheim Gronauer Str 12,  
F 4 79, Bj 1946, Pl 35, Pflabt, Da,  
He, Tr Ortscharitasverband

**3550 Ockershausen,  
Marburg (Lahn)  
Post Marburg (Lahn)**

Altenwohnheim Ockershausen,  
Pl 30, Tr Dr. Wolff'sche Stiftung,  
Marburg, Stiftstr 25



**5351 Odendorf Bz. Köln**

CV Altenheim Kloster Immaculata, L Spanische Schwestern von der Liebe Gottes (Mutterhaus in Zamora/Spanien), F (02255) 2 54, Bk Sp.D.Kasse 500, PS Kln 63 22, Vvb Bahn, Bj 1905, Pl 25, 1-Zi 3, 2-Zi 13, Zh, flkwW, Diät, Da, SR, kath. Ewp, Tr Kath. Kirchengemeinde-Willkens-Stiftung

**3151 Oedesse ü. Peine**

DRK DRK-Altenheim, Bj 1931/1963, 1-Zi 7, 2-Zi 4, 3-Zi 1, 4-Zi 3, 5-Zi 5, Pflabt, Zh, Ofh, Da, He, Tr Deutsches Rotes Kreuz

**4156 Oedt (Rheinl)**

ÖH Altenheim St. Vitus-Hospital, Klemensstr 1, Pl 10, Da, He, Tr Gemeinde Oedt

**3151 Oelheim ü. Peine**

DRK DRK-Alten- und Pflegeheim, F (05176) 2 16, Pl 58, Zh, flkwW, Tr DRK-Kreisverband Peine

**4353 Oer-Erkenschwick  
Kr. Recklinghausen**

CV St. Marienstift, Große Erkerschwicker Str 8, F 132, Bj 1923, Pl 38, Pflabt, Da, He, Tr Bauverein Wohlfahrtsheim e.V.

**4811 Oerlinghausen (Lippe)**

AWO Altenheim der Arbeiterwohlfahrt für Frauen „Müllerburg“, Am Kalderberg 2, F 20 87, Pl 52, Tr Arbeiterwohlfahrt Bezirk Östl. Westfalen e.V., Bielefeld

IM Altenheim „Kiffestift“, Robert-Koch-Str 17, Pl 21, Pflabt, Tr Landesverein für Innere Mission Detmold

IM Krankenhaus „Mariannenstift“, Abt. Altenheim, Robert-Koch-Str 19, Pl 16, Tr Kuratorium der Mariannenstiftung

**4506 Oesede Bz. Osnabrück**

CV St. Josefshaus, Teutoburger-Wald-Str 5, F (05401) 4 39, Bj 1936/1963, 1-Zi 37, 2-Zi 2, Ölzh, Da, Tr Kath. Kirchengemeinde

**4791 Oesterholz-Haustenbeck  
üb. Paderborn**

ÖH Kreisaltersheim, Nr. 1, L Karl Espe, F (05239) 1 26, Bk Kreiskasse Detmold, Vvb Bus, EzVvb 1,5 km, Bj 1600, Pl 45, 1-Zi 3, 2-Zi 21, Zh, teilw flkwW, Da, He, SR, Tr Landkreis Detmold

**4771 Oestinghausen ü. Soest**

CV St. Katharinenheim, Hovestädter Str 5, F (02923) 3 12, Bk Spk Hovestadt 1168, Vvb Bahn, EzVvb 1 km, Bj 1950, Pl 7, Zh, flkwW, Da, SR, Tr Kath. Kirchengemeinde

**6227 Oestrich**

CV St. Clemenshaus, Mühlstr 51, F 2 55, PS Ffm 1754 36, Bj 1883, Pl 30, Da, Pflabt, Tr Kath. Kirchengemeinde

**8867 Oettingen (Bay)**

IM Helene-Linde-Heim, Ziegelgasse 1, Bj 1938, Pl 20, Tr Diakonissenanstalt Neuendettelsau

Lehrertöchter-Heim, Bahnhofstr 7, Bj 1894, Pl 10, Tr Bayerischer Lehrer- u. Lehrerinnenverein e.V., München

IM Marienheim, Nördlinger Str 4, Bj 1945, Pl 24, Tr Diakonissenanstalt Neuendettelsau

**5777 Oeventrop Kr. Arnsberg  
(Westf)**

CV Herz-Jesu-Missionshaus, Bahnhofstr 67, F 2 36, PS Dtmd 569 47, Bj 1946, Pl 36, Da, He, Tr Missionsanstalt v. Hlst. Herzen Jesu GmbH, Münster



**6050 Offenbach (Main)**

- IM Altenheim des Ev. Frauenvereins e. V., Andréstr 102, L Hilde Scheid, F 81 31 12, PS Ffm 492 63, Vvb Bahn, Bus, EzVvb 5 Min, Bj 1927, Pl 27, 1-Zi 27, Zh, flkwW, Diät, Da, SR, ev, Ewp, Tr Ev. Frauenverein e. V.
- CV Caritas-Altenheim St. Elisabeth, Kaiserstr 44, L Schwestern der Franziskanerinnen von Erlenbad, F 81 17 26, PS Ffm 995 34, Bj 1948/49, Pl 105, 1-Zi 12, 2-Zi 28, 3-Zi 15, Zh, flkwW, Diät, Da, He, SR, Ewp, Tr Caritasverband Offenbach
- ÖH Städt. Altenheim, Hessenring 55  
Wilhelm-Schramm-Stiftung, Altenheim, Buchrainweg 135

**7600 Offenburg (Baden)**

- AWO Alten- und Altenpflegeheim, Berliner Str 19, F 27 55, Pl 94, Zi 61, Pflabt, Zh, flW, Tr Arbeiterwohlfahrt Südbaden e. V.
- CV Marienhaus, Wasserstr 5, F 20 30, Bj 1903, Pl 38, Zi 29, Zh, Da, He, Tr Marienverein e. V.
- IM Paul-Gerhardt-Haus e. V., Ev. Alten- u. Altenkrankeheim, Brachfeldstr 17/19, L Dir. H. F. Eisele, F 20 75, PS Klrh 414 11, Vvb Schwarzwaldbahn, Bj 1951/1962, Pl 195, Zi 100, Zh, flkwW, Pflabt, Diät, Da, He, SR, Ewp, Tr Gesamtverband der Inneren Mission
- ÖH Städt. Altenheim, Kornstr 9, F 6 01, Pl 29, Zi 27, Zh, Tr Stadt Offenburg
- CV Vinzentiushaus, Kornstr 12, F 13 35, PS Klrh 376 64, Bj 1884, Pl 85, Pflpl 15, Da, He, Tr Vinzentiusverein AG
- 7867 Öflingen Kr. Säckingen**
- CV St. Elisabeth-Haus, Wasenstr 112, F (07761) 22 70, Bj 1927, Pl 25, Da, He, Tr Frauenverein Öflingen e. V.

**3171 Ohof üb. Gifhorn**

- IM Altenheim Ohof I, Am Walde 37, Bj 1908, 1-Zi 32, Zh, Da, He, Tr Deutscher Gemeinsch. Diakonieverband, Marburg (Lahn)
- IM Altenheim II, Am Bahnhof 39, Bj 1905/06, 1-Zi 26, 2-Zi 5, Ölzh, Da, Umbau geplant, Tr Deutscher Gemeinsch. Diakonieverband, Marburg (Lahn)

**7110 Öhringen**

- Altenpflegeheim Klement, Hunnenstr 17, L Heilpraktikerin Hedwig Klement, F 3 08, Bk Gewerbebank, Vvb Bahn, Bj 1910, 1965 renoviert, Pl 4, 2-Zi 2, Pflabt, Diät, Da
- ÖH Kreisaltersheim Öhringen, Postf 77, Krankenhausstr 14, L Schwester Lina Günter, F 70 88, Bk Krschk 15, Vvb Bahn, Bj 1928, Pl 27, 1-Zi 27, Zh, flkwW, Personenaufzug, Diät, Da, He, SR, Ewp, Tr Landkreis Öhringen

**2440 Oldenburg (Holst)**

- ÖH Kreispflegeheim, Pl 41, Tr Landkreis Oldenburg (Holst)

**2900 Oldenburg (Oldb)**

- IM Altenheim Lambertistift, Alexanderstr 62, Bj 1959/65, 1-Zi 34, 2-Zi 32, Pflabt, Ölzh, Da, He, Tr Landesverein der Inneren Mission e. V.
- CV Altenwohnungen, -Bümmersiede, Bauordenstr, Bj im Bau (Fertigstellung 1967), Wo 32, Pl 50, Da, He, Tr Caritasverband Oldenburg e. V.
- IM Büsingstift, Wallgraben 3, Bj 1900, 1-Zi 18, 2-Zi 1, Ölzh, Da, He, Ewp f. Pl 24, Tr Oldenburgischer Landesverein für Innere Mission



CV Caritasheim „St. Josef“, Kolpingstr 16, L Ordensschwester Miriam, F 2 54 08, Bk Lsspk 438 509, Vvb Bus, EzVvb 7 Min, Bj 1961, Pl 62, 1-Zi 58, 2-Zi 4, Zh, fW, Pflabt im Bau, Schonkost, Da, He, SR, kath, Ewp im Bau, Tr Caritas-Verband der Stadt Oldenburg e.V., Oldenburg, Peterstr 24

DRK DRK-Altenheim Oldenburg-Sodenstich, Bodenburgallee, Bj 1959, 1-Zi 39, 2-Zi 1, Pflabt, Da, He, Tr DRK-Kreisverband Delmenhorst

IM Elisabethstift, Philosophenweg 1, L Oberin von Maltzan, F 2 58 73, Bk Landesbank, Vvb Bahn, Bj 1896/97, Pl 15, 1-Zi 15, Zh, teilw flkW, Diät, Da, SR, ev, Tr Oldb. Diakonissenhaus Elisabethstift

IM Frieda's-Frieden-Stift, Philosophenweg 17, L Diakonisse Hertha Grube, F 2 58 75, PS Han 202 89, Vvb Bahn, Bus, EzVvb 300 m, Bj 1898/1900, Pl 67, 1-Zi 12, M-Zi 14, Zh, flkW, Pflabt, Diät, Da, SR, ev, Ewp, Tr Private Stiftung

CV Liebfrauenhaus, Auguststr 31, F 2 76 84, PS Han 703 12, EzVvb 5 Min, Bj 1938 eingerichtet, Pl 10, Zi 9, Diät, Da, SR, kath, Tr Genossenschaft der Schwestern U. L. Frau

ÖH Städt. Altenheim Blankenburg, Blankenburger Weg, Bj 1950/1964, 1-Zi 9, 2-Zi 15, 3-Zi 17, 4-Zi 1, 5-Zi 12, Pflabt, Ölzh, Da, He, Tr Stadt Oldenburg

ÖH Städt. Altenheim Schützenweg, Schützenweg 34, Bj vor 1900/1965, 2-Zi 24, 3-Zi 7, 4-Zi 4, 5-Zi 5, Pflabt, Ölzh, Da, He, Tr Stadt Oldenburg

ÖH Städt. Heim Bloherfelde, Schramperweg 108, F 22 43 14, Bj vor 1900/1964, 4-Zi 12, Pflabt, Ölzh, Da, He

### 3111 Oldenstadt ü. Uelzen

ÖH Alten- und Pflegeheim Oldenstadt, Bj 1955/1965, 1-Zi 10, 2-Zi 7, 3-Zi 12, 4-Zi 4, Pflabt, Zh, Da, He, Tr Landkreis Uelzen

### 8991 Opfenbach ü. Lindau (Bodensee)

ÖH Altenheim Opfenbach, Nr 22, Bj 1900, Pl 14, Pflpl 40, Tr Gemeinde Opfenbach

### 5841 Opherdicke ü. Schwerte (Ruhr)

ÖH Waldheim der Stadt Hamm, Langscheder Str 10, Pl 46, Pflabt, Tr Stadt Hamm (Westf)

### 5670 Opladen

CV Altenheim St. Albertus, Talstr 39, L Helene Niemann, F 34 50, Vvb Bahn, Bus, EzVvb 10 Min, Bj 1963, Pl 70, 1-Zi 19, 2-Zi 20, Zh, flkW, Pflabt: 1-Zi 3, 2-Zi 4, Diät, Da, He, SR, Tr Kath. Kirchengemeinde St. Remigius

### 7151 Oppelsbohm ü. Backnang

VPA Privat-Altenheim Burkhardt, „Haus Mühleck“, L Ruth Burkhardt (Krankenschwester), F (07155) 32 25, Bk Volksbank Winnenden 110, Vvb Bahn, EzVvb 7 km, Bj 1966, Pl 12, 1-Zi 10, 2-Zi 1, Zh, flkW, Balkon od. Pergola, Pflabt, Diät, Da, He, SR, Ewp

### 7603 Oppenau (Renchtal)

CV Altenheim „Fortuna“, Bahnhofstr, F 20 11, Pl 20, Zi 17, Zh, fW, Tr Vinzentiusverein e.V.

CV Altenheim Vinzentiushaus, Straßburger Str 56, F 7 49, PS Klrh 49 15, Bj 1885, Pl 50, Da, He, Tr Vinzentiusverein e.V.

### 6504 Oppenheim

Altenheim des Civilhospitals, Spitalgasse 7, F 24 24, Pl 30, Da, He, Tr Civil-Hospitalfonds



**6641 Orscholz ü. Merzig (Saar)**

CV Immaculata-Heim, Kaiserstr 1, F (06865) 3 30, Bj 1958, Pl 10, Da, Pflabt, Tr St. Hildegardishaus, Bingen

**4131 Orsoy (Niederrhein)**

IM Altenheim des Ev. Hilfswerks, Rheinstr 16, Pl 34, Tr Ev. Hilfswerk

IM Alten- und Pflegeheim, Ostwall 2, Pl 59, Tr Ev. Kirchengemeinde

**8359 Ortenburg ü. Vilshofen (Niederbay)**

AWO Altenheim der Arbeiterwohlfahrt, Am Schloßberg, F 4 17, Bj 1960, Pl 55, Pflpl 20, Tr Arbeiterwohlfahrt Landesverband Bayern

**4500 Osnabrück**

AWO Altenheim der Arbeiterwohlfahrt, Iburger Str 181, F 5 10 90, Bj 1958/59, Pl 95, Pflpl 45, Ölzh, fW, Da, He, Tr Arbeiterwohlfahrt Bezirk Weser-Ems e. V.

CV Altenheim der Schwestern U. L. Frau, Mühlenstr 7, F 2 23 23, Bj 1945/65, 1-Zi 11, Ölzh, Da, Tr Mutterhaus der Schwestern U. L. Frau, Belm-Astrup

CV Altenheim u. Altenwohnungen für Männer u. Frauen, -Dodeshaus, Bassumer Str, Bj im Bau (Fertigstellung 1968), Pl 52, Wo 10 = Pl 20, Tr Diözesan-Caritasverband Osnabrück e. V.

IM Altersheim Haus Ledenhof, Am Ledenhof 2, L Diakon Richard Benke, F 2 15 52, PS Han 122 10, Vvb Bahn, Bus, EzVvb 200 m, Bj 1956, Pl 83, 1-Zi 59, 2-Zi 12, Zh, flkwW, Schonkost, Da, He, SR, ev, Ewp, Tr Ev.-luth. Gesamtverband

IM Ev. Männerheim Lutherhaus, Arndtstr 19, Bj 1930/1964, 1-Zi 13, 2-Zi 6, 3-Zi 2, Ölzh, He, Tr Ev.-luth. Frauenhilfe St. Katharinen e. V.

IM Frauenheim, Natruper Str 14 a, Bj 1936/1949, 1-Zi 29, 2-Zi 5, Ölzh, Da, Tr Frauenheim zu Osnabrück e. V.

CV Haus St. Clara, Schillerstr 14, F 2 11 45, Bj 1948, 1-Zi 26, 2-Zi 2, 3-Zi 1, Ölzh, Da, Tr Georgstift, Thuine

IM Kupper-Menke-Stift, Sedanstr 76, Bj 1965, 1-Zi 67, 2-Zi 17, 3-Zi 2, Pflabt, Ölzh, Da, He, Tr Innere Mission

CV Paulusstift GmbH, Magdalenenstr 49, F 5 20 09, Bj 1934/1945, 1-Zi 20, 2-Zi 11, Pflabt, Ölzh, He, Tr Bistum Osnabrück

IM Sophienheim, Parkstr 19 c, Bj 1930/1957, 1-Zi 65, 2-Zi 5, Zh, Da, Tr Innere Mission Osnabrück e. V.

DPW Taubstummenheime, Abt Altenheim, Knollstr 96, Bj 1912/1964, 1-Zi 24, 2-Zi 5, 3-Zi 12, 4-Zi 3, Pflabt, Ölzh, Da, He, Tr Nieders. Taubstummen-Fürsorge-Verein e. V.

**2862 Ostendorf Post Worpswede**

Diedrichshof Altenheim, Bj 1924/1961, 1-Zi 3, 2-Zi 9, 3-Zi 1, 4-Zi 2, Ölzh, Da, He, Tr Bremer Heimstiftung

**4743 Ostenfelde ü. Oelde**

DRK DRK-Altenheim „Schloß Vornholz“, Dorfbauerschaft 76, Pl 34, Tr Deutsches Rotes Kreuz Landesverband Westfalen-Lippe, Münster (Westf)

**4151 Osterath (Niederrhein)**

CV Marienheim, Düsseldorfer Str 36, F 22 25, Bj 1913/1958, Pl 30, 1-Zi 6, 2-Zi 6, 3-Zi 4, Zh, flkwW, Pflabt, Diät, Da, SR, Tr kath. Pfarrgemeinde



**8353 Osterhofen (Niederbay)**

- ÖH Kreisaltenheim, Plattlinger Str 29, Bj 1961, Pl 20, Tr Landkreis Vils-hofen
- ÖH St. Antonispital, Plattlinger Str 17, Bj 1870, Pl 26, Tr Bürger-spital-Stiftung

**3360 Osterode (Harz)**

- IM Alten- u. Pflegeheim der Sieben-bürger Sachsen, Siebenbürgen-Weg 1, Bj 1962/1964, 1-Zi 29, 2-Zi 14, 3-Zi 2, Pflabt, Ölzh, Da, He, Tr Hilfsverein der Siebenbürger Sachsen, Samuel von Brukenthal e. V.

Ev. Altersheim, Fuchshallerweg 10, L Kirchenvorstand St. Jacobi, Vvb Bahn, EzVvb 5 Min, Bj 1965, Pl 55, Zh, flkwW, Pflabt, Da, He, SR, ev, Ewp, Tr Kirchengemeinde St. Jacobi

**6522 Osthofen ü. Worms**

Altenheim „Haus Emilienuh“, Rheinstr 51, F 6 06, Pl 15, Da, He, Pflabt, Tr Emilie Rathgeber

**3201 Ottbergen ü. Hildesheim**

- CV St. Elisabethheim, Wöhlerstr 82, F (05123) 3 73, Bj 1945/1964, 1-Zi 13, 2-Zi 2, Pflabt, Ölzh, Da, Tr Kongregation der Barmh. Schwestern vom Hl. Vinzenz von Paul, Hildesheim

**2178 Otterndorf (Niederelbe)**

- ÖH Ayecke'sches Institut, Stader Str 24, Bj 1801/1934/1962, 1-Zi 21, 2-Zi 6, Zh, Da, He, Tr Stadt Otterndorf

**7583 Ottersweier ü. Bühl (Baden)**

- ÖH Kreispflegeanstalt Hub, Abt Altenheim

**8942 Ottobeuren**

- ÖH Altenheim Spitalstiftung, Mem-minger Str 38, Bj 18. Jh, Pl 62, Pflpl 8, Tr Spital-Stiftung
- ÖH Altersheim am Bannwald, Bann-waldweg 11, L Oberschwester Selma Kleiber, F 3 83, Bk Kr- u. Stspk Memmingen 111096, Vvb Bahn, Bus, EzVvb 500 m, Bj 1951/52, Pl 88, 1-Zi 14, 2-Zi 37, Zh, flkwW, Pflabt, Diät, Da, He, SR, Tr Zweckverband der Kurheime

**8012 Ottobrunn**

- IM Haus im Wald, Friedr.-Hofmann-Str 4, L Schwester Heidi Mühl-häuser, F (0811) 47 92 70, PS Mchn 299 43, Vvb Bus, EzVvb 1 Min, Bj 1966/67, 1-Zi 60, 2-Zi 20, (ges. Sanitärraum, auf Wunsch Bad, WC, Loggia), Zh, flkwW, Pflabt, ev, SR, Da, He, Diät, Tr Mutterhaus für kirchl. Diakonie

**6682 Ottweiler (Saar)**

- IM Ev. Pflege- u. Altersheim „Seid getrost“, Fürther Str NB, L Dir. Helmut Hausen, Neunkirchen, Oberschwester Irma Albert, Eber-hard Funke, Heimleiter, F 20 66/67, Bk Saarbank Neunkirchen, Krspk, Vvb Bahn, Bus, Bj 1962/64, Pl 145 im Pflegeheim, 145 im Altenwohnheim, Pflegeheim: 1-Zi 11, 2-Zi 67, Zh, flkwW, Diät, Da, He, SR, Tr Ev. Saarl. Schwestern-verband e. V., Neunkirchen
- ÖH Städt. Altersheim, Lazarettstr 10, L Diakonisse Martha Kunz, F 21 73, Vvb Bahn, Pl 24, 1-Zi 15, 2-Zi 4, Zh, flW, Pflabt, Diät, Da, He, SR, Tr Stadt Ottweiler

**2801 Oyten ü. Bremen**

Privataltenheim Hermann Holl-mann, Hauptstr 25, 1-Zi 2, 2-Zi 2, 3-Zi 2, Pflabt, Da



## 4790 Paderborn

- DPW Altenheim Westphalenhof, Giersstr 1, Pl 222, Pflabt, Tr Stiftung Altersheim Westphalenhof
- CV Caritas-Altenheim St. Veronika, Husenerstr 43 a, F 22 60, Bj 1946, Pl 60, Pflabt, Da, He, Tr Orts-Caritasverband Paderborn e. V.
- IM Ev. Altersheim, Neuhäuser Str 8, L Friedrich Bott, F 36 94, Bk Stspk 9335, Vvb Bahn, Bj 1954, Pl 56, 2-Zi 7, 3-Zi 14, Zh, flkwW, He, SR, ev, Ewp, Tr Perthes-Werk e. V.
- CV Haus St. Elisabeth, Tegelweg 17a, L Schwester M. Beatrix, F 38 39, Bk Krspk 8085, Bj 1948, Pl 34, 1-Zi 15, 2-Zi 8, 3-Zi 1, flW, Aufzug, Diät, Da, SR, kath, Tr Familienpflege der Franziskus-schwestern, Essen-Fintrop
- CV Immaculata-Altenheim, Warburger Str 2, F 39 07, PS Han 390 55, Bj 1951, Pl 22, Da, Tr Genossenschaft der Schwestern d. Christl. Liebe
- IM St. Johannis-Stift Altenheim, Reumontstr 31, Pl 35, Da, He, Tr St. Johannisstift
- CV St. Josefshaus, Busdorfwall 2, F 39 07, Bj 1868, Pl 23, Da, Tr Genossenschaft der Schwestern d. Christl. Liebe

## 4490 Papenburg

- ÖH Städt. Altenheim St. Josef, Gradeweg 1, F 92 51, Bj 1809/1955, 1-Zi 6, 2-Zi 5, 3-Zi 2, Pflabt, Ölzh, Ofh, Da, He, Tr Stadt Papenburg

## 8433 Parsberg (Oberpf)

Altenheim „Waldheim“, Hohenfelser Str 18, Bj 1959, Pl 10, Pflpl 33, Tr Pfarrer Edgar Scholtes, Bad Kissingen

## 8390 Passau

- AWO Altenheim der Arbeiterwohlfahrt, (im Bau), Am Fuchsbauernweg, Pl 138, Tr Arbeiterwohlfahrt Bezirk Niederbayern-Oberpfalz
- CV Caritas-Altenheim, Schärdinger Str, Bj im Bau, (Fertigstellung 1967), Pl 87, Pflpl 10, Wo 16, Da, He, Tr Diözesan-Caritasverband Passau e. V.
- IM Ev. Altenheim, Nikolastr 12 b-d, Bj 1878/1951, Pl 20, Da, He, Tr Innere Mission
- ÖH Josefspital Maierhof, Innstr 76, F 40 51/3 38, Vvb Bahn, EzVvb 15 Min, Bj 1907, Pl 105, Zi 37, Zh, flkwW, Pflabt, Diät, Da, He, SR, Ewp, Tr Stadt Passau
- ÖH St. Johannesspital und Johannes-Brüderhaus, Rindermarkt 12, Bj 1206, Pl 44, Tr St. Johannis-Bürgerspital-Stiftung
- CV St. Nikola Altenheim, Kleiner Exerzierplatz 15, F 72 20, Bj 1952, Pl 27, Pflabt, Da, Tr Provinzialat der Deutschordensschwwestern
- ÖH Städt. St. Josefspension, Hl. Geistgasse 6/8, Bj 1347, Pl 67, Tr Bürgerl. Heiliggeiststift

## 8301 Pattendorf üb. Landshut (Bay)

- CV Spitalstiftung Pattendorf, L Pfarrer Gerhard Matischok, F (08781) 2 21, Bk Verein. Spk im Ldk. Rottenburg 306, Vvb Bahn, Bus, EzVvb 200 m, Bj 1493 gegr, Pl 100, 1-Zi 23, 2-Zi 18, M-Zi 10, Zh, teilw flkwW, Pflabt, Diät, Da, He, SR, Ewp, Tr Stiftung

## 8570 Pegnitz

- IM Brigittenheim, Friedrich-Engelhardt-Str 14, Pl 94, Pflpl 13, Tr Ev.-luth. Diakonieverein



**3150 Peine**

IM Berta-Heim, Altenheim, Hagenstr 27, F 63 83

IM Philipp Spitta Heim, Schillerstr 4, L Diakon Hans Bax, Hanna Bax, F 56 05, Bk Krspk, Vvb Bahn, Bus, EzVvb 5 Min, Bj 1897, Pl 27, 1-Zi 15, 2-Zi 6, Zh, flkwW, Diät, Da, He, SR, ev, Ewp

CV St. Elisabethstift, Schloßstr 9, F 25 22, Bj 1830/1961, 1-Zi 9, 2-Zi 6, Pflabt, Ölzh, Da, Tr Kongregation der Barmherzigen Schwestern vom Hl. Vinzenz von Paul, Hildesheim

CV St. Theresienhaus, Am Amtshof 3, Bj 1914/1964, 2-Zi 4, Pflabt, Zh, Da, Tr Kongregation der Barmherzigen Schwestern vom Hl. Vinzenz von Paul, Hildesheim

**8123 Peißenberg**

Altenheim Granerhof

**8922 Peiting**

CV Altersheim Marienheim der Spar- u. Darlehenskasse, Bahnhofstr 15, L Schwester M. Ottmara, F 62 64, Bk Sp.D.Kasse, Vvb Bahn, EzVvb 500 m, Bj 1910, Pl 34, 1-Zi 34, Zh, Da, SR, kath, Tr Nebenbetrieb der Spar- u. Darlehenskasse

**8122 Penzberg**

ÖH Städt. Altenheim, Zugspitzstr 3, Bj 1926, Pl 46, Tr Stadt Penzberg

Steigenberger-Hof, Seerhaupterstr 73, L Frau Clauberg, F 3 79, Bk Hypothekbank 6446, Vvb Bahn, Bus, EzVvb 1 Min, Bj 1965/66, Pl 92, 1-Zi 40, 2-Zi 25, Pflabt, Diät, Da, He, SR

**8136 Percha üb. Starnberg**

CV St. Josefsheim, F (08151) 23 81, PS Mchn 319 09, Bj 1895 (Umbau 1946), Pl 42, Da, Tr St. Josefskongregation, Ursberg

**6643 Perl (Saar)**

CV Kath. Schwesternhaus, Altenheim, Quirinusstr, Bj 1926, 1-Zi 3, Tr Schwestern v. d. Göttl. Vor-sehung

**6415 Petersberg üb. Fulda**

CV Altenheim St. Lioba, Friedensstr 8, Bj 1933, Pl 15, Da, He, Tr Mutterhaus der Vinzenterinnen, Fulda

**8601 Peulendorf üb. Bamberg**

IM Altenheim der Inneren Mission, Nr. 11, Bj 1735, Pl 37, Pflpl 13, Tr Innere Mission, Bamberg

**8068 Pfaffenhofen (Ilm)**

ÖH Josef-Spital, Löwenstr 35, Bj 1890, Pl 43, Da, He, Tr Hl. Geist-Spitalstiftung u. Gritsch'sche Fundationsstiftung

**4183 Pfalzdorf Kr. Kleve**

CV St. Josefshaus, Hevelingstr 40, F (06158) 34 76, Bj 1963, Pl 14, Pflabt, Da, He, Tr Kath. Kirchengemeinde

**8340 Pfarrkirchen (Niederbay)**

IM Altenheim Christanger, Seestr 1, L Karl Berger, F 5 55, Bk Krspk 1030, PS Mchn 206 95, Vvb Bahn, EzVvb 1,5 km, Bj 1953, Pl 80, 1-Zi 40, 2-Zi 20, Zh, flkwW, Pflabt, Schonkost, Da, He, SR, Ewp, Tr Verein für Innere Mission e. V., Pfarrkirchen

ÖH Heilig-Geist-Spital, Spitalplatz 4, Bj 14. Jh, Pl 35, Tr Vereinigte Stiftungen für Wohltätigkeit

**6523 Pfeddersheim üb. Worms**

IM Alten- und Pflegeheim, Wormser Str 1, F 3 19, Pl 40, Da, He, Tr Verein Klinik Lutherhaus e. V.



**8071 Pfürring** üb. Ingolstadt  
(Donau)

ÖH Altenheim St. Josefs-Anstalt,  
Neustädter Str 23—25, Bj 1899/  
1910, Pl 44, Pflpl 12, Tr Marktge-  
meinde Pfürring

**7530 Pforzheim**

S Altenheim für Invaliden der Ar-  
beit, Grasiger Weg 23, F 15 88, Pl  
80, Zi 51, Zh, flW, Tr August-  
Kayser-Stiftung

ÖH Altenpflegeheim, Scheffelstr 1, F  
220 14, Pl 93, Tr Zweckverband  
Alters- und Altenpflegeheime für  
den Stadt- und Landkreis Pforz-  
heim

CV Caritas-Altenheim, Dillsteiner Str  
3a, F 2 46 11/12, Bj 1960, Pl 50,  
Pflabt, Da, He, Tr Caritasheim  
Pforzheim e. V.

IM Friedensheim, Frankstr 79, F  
4 15 95, Pl 90, 1-Zi 29, 2-Zi 26,  
3-Zi 3, Pflabt, Tr Ev. Jugend- und  
Altershilfe e. V.

IM Matthias-Claudius-Heim, Maxi-  
milianstr 142, F 4 12 14, Pl 63, Zi  
53, Zh, flW, Tr Ev. Jugend- und  
Altershilfe e. V.

IM Paul-Gerhardt-Haus, Frankstr 79,  
L Diakonisse Thea Hensel, Pfar-  
rer Gerhard Hager, Verw Karl  
Groß, F 4 15 95, Bk Stspk 800821,  
PS Klrh 758 02, Vvb Bus, EzVvb  
5 Min, Bj 1938, 1952, 1957, Pl 208,  
1-Zi 121, 2-Zi 39, 3-Zi 3, Zh,  
flkwW, Pflabt, Schonkost, Da, He,  
SR, ev, Tr Ev. Jugend- u. Alters-  
hilfe e. V., Frankstr 79

**8473 Pfreimd**

ÖH Bürgerspital, Ottmar-Reger-Str,  
Bj 1965/66, Pl 55, Pflpl 17, Wo 16,  
Tr Spital-Stiftung

**8962 Pfronten**

CV St. Vinzenz Altenheim, -Ried, Nr.  
202 1/2, F 4 61, PS Mchn 552 60, Bj  
1898, Pl 47, Pflpl 1, Da, He, Tr  
Kongregation der Dominikaner-  
innen, Dießen

**7798 Pfullendorf**

ÖH Altenheim, Alte Postgasse 1, F  
4 07, Bj 1963, Pl 40, Zh, flW, Tr  
Spitalfonds

**7417 Pfullingen (Württ)**

ÖH Städt. Altenheim, F (07121) 86 51,  
Vvb Bahn, Bj 1953, Pl 46, 1-Zi 36,  
2-Zi 5, Zh, flkwW, Diät, Da, He,  
SR, Tr Stadt Pfullingen

**6433 Philippsthal** üb. Bad Hersfeld

IM Ev. Altersheim Kreuzberg, Bk Kr-  
u. Stspk Heringen, Raiffeisen-  
kasse, PS Ffm 1003 12, Vvb Bahn,  
Bus, Pl 75, 1-Zi 36, 2-Zi 10, M-Zi  
5, Ofh, teilw flW, Pflabt, Diät, Da,  
He, SR, Tr Hessisches Siechen-  
haus e. V., Hofgeismar

**5161 Pier** üb. Düren

CV St. Marienheim, Schulstr, F  
(02465) 2 10, Bj 1916, Pl 9, Da, He,  
Pflabt, Tr Kath. Kirchengemeinde

**2080 Pinneberg**

ÖH Altenpflegestation im Kreiskran-  
kenhaus, Pl 41, Tr Landkreis  
Pinneberg

Alters- u. Pflegeheim Eichenkamp,  
-Thesdorf, Rellingerstr 37, L P.  
Goesmann u. Frau, F 28 62, Bk  
Krspk 210 2580, Vvb S-Bahn, Pl  
ca 65, Zh, teilw flW, Pflabt, Diät,  
Da, SR

ÖH Städt. Altenpflegeheim, Pl 70, Tr  
Stadt Pinneberg



**8201 Pinswang** Post Altenbeuern  
üb. Rosenheim

Privataltenheim Rosenhof, Nr. 51,  
Bj 1905, Pl 3, Pflpl 2, Tr Hen-  
riette Kerb

**6780 Pirmasens**

AWO Altenheim der Arbeiter-Wohl-  
fahrt, Am Kirchbergring 80, L  
Heinrich Bohland, F 35 95, PS  
Lshfn 219 13, Vvb Bahn, Bj 1965,  
Pl 90, Pflpl 12, 1-Zi 70, 2-Zi 16,  
Zh, fkwW, kompl. eingerichtet,  
Pflabt, Diät, Da, He, SR, Ewp

CV Altenheim St. Anton, Friedrichstr  
10/12, F 54 24, Pl 60, Da, He, Tr  
Kath. Kirchenbauverein St. Anton

CV Marienheim, Am Wasserturm 11a  
—13a, F (06331) 49 22, Pl 15,  
Pflabt, Da, He, Tr Genossenschaft  
der Armen Franziskanerinnen  
vom Kloster Mallersdorf

CV Paul-Josef-Heim, Marienstr 17, F  
28 10, Bj 1937, Pl 20, Tr Genossen-  
schaft der Armen Franziskaner-  
innen v. Kloster Mallersdorf

IM Prot. Waisenhaus-Altersheim Be-  
thanien-, Waisenhausstr 5, L  
Karl Mauch, F 25 72, Bk Krspk  
220 075, PS Lshfn 62 91, Vvb Bahn,  
Bus, Bj 1925, 1964 umgebaut, Pl  
41, 1-Zi 11, 2-Zi 11, M-Zi 2, Zh,  
fkwW, Diät, Da, He, SR, Tr  
Prot. Waisenhaus, Körperschaft  
des öffentl. Rechts

S Rheinberger Altenheim, Steinstr  
63, F 20 34, Zi 40, Da, He, Tr  
Eduard-Rheinberger-Stiftung

**5472 Plaidt** üb. Andernach

CV Kloster Maria vom Siege, Alten-  
heim, Mühlenstr 12, F (02631)  
3 80 34, Pl 11, Pflabt, Da, Tr Kath.  
Kirchengemeinde

**7025 Plattenhardt** (Württ)

CV Caritaspflegeheim St. Vinzenz,  
Auf den Heid, Verw Ernst Bauer,  
F (0711) 79 52 52, Bk Krspk  
Echterdingen 1414, Vvb Bus nach  
Stuttgart, Bj 1961, Pl 135, Zi 39,  
Zh, fkwW, Pflabt, Diät, Da, He,  
SR, kath, Ewp, Tr Caritasverband

**8350 Plattling**

ÖH St. Josefsheim, Luitpoldstr 14, Bj  
1907, Pl 75, Tr Stadt Plattling

**5970 Plettenberg**

IM Matthias-Claudius-Heim, W. Sei-  
ßenschmidt 3, Pl 59, Pflabt, Tr  
Diakonissenmutterhaus Kinder-  
heil, Bad Harzburg

**5444 Polch** üb. Mayen

CV St. Josefshaus, Bachstr 17, F 2 17,  
PS Kln 364 58, Pl 28, Da, He,  
Pflabt, Tr Kath. Kirchengemeinde

**4171 Pont** üb. Geldern

ÖH Kreisaltenheim „Haus Golten“,  
A 4, Pl 69, Tr Landkreis Geldern

**2961 Popens** Post Egels üb. Aurich

AWO Alten- und Altenwohnheim der  
Arbeiterwohlfahrt, F 33 82, Bj  
1961/62, 1-Zi 39, 2-Zi 33, Pflabt,  
Ölzh, Da, He, Tr Arbeiterwohlfahrt  
Bezirk Weser-Ems

**6416 Poppenhausen** (Wasserkuppe)  
üb. Fulda

CV Kath. Schwesternhaus St. Elisa-  
beth, Gersfelder Str 62, F 2 15, Bj  
1909, Pl 11, Da, He, Tr Mutter-  
haus der Vinzentinerinnen, Fulda

**2905 Portsloge** Post Edewecht

ÖH Gemeindealtenheim, Bj 1886/1964,  
1-Zi 10, 2-Zi 7, 3-Zi 3, Ölzh, Da,  
He, Tr Gemeinde Edewecht



**5050 Porz**

Alexianer Heil- und Pflegeanstalt,  
Abt Altenheim, -Ensen, Kölner  
Str 64—74

CV St. Josefskloster, -Zündorf, Güter-  
str 5, F 22 90, PS Kln 969 98, Bj  
1860, Pl 51, Pflpl 8, Tr Genossen-  
schaft der Cellitinnen, Köln

CV St. Josefsstift, -Urbach, Frank-  
furter Str 476, F 27 44, Bj 1915,  
Pl 60, Da, He, Tr Caritative Ver-  
einigung, Köln

**8573 Pottenstein (Oberfr)**

ÖH Bürgerspital, Bj 1753, Pl 6, Tr  
Bürgerspital- und Wohltätigkeits-  
stiftung

**8897 Pöttmes**

ÖH Altenheim, Neuburger Str 12, Bj  
1860, Pl 4, Tr Marktgemeinde  
Pöttmes

**2308 Preetz (Holst)**

IM Altersheim der Propstei Plön,  
Seestr 1, L Hildegard Hartmann,  
F 21 52, Bk Volksbank, Vvb Bahn,  
Bus, EzVvb 1 km, Bj 1952, 1-Zi  
12, M-Zi 19, Zh, flkw, Schonkost,  
Da, He, SR, ev, Ewp, Tr Propstei  
Plön

ÖH Versorgungsheim Preetz, Pl 38, Tr  
Stadt Preetz

**4994 Preußisch Oldendorf  
üb. Lübbecke (Westf)**

IM Alters- u. Pflegeheim Pollertshof,  
L Diakon Erwin Marx, F 2 49, Bk  
Krspk 200 68, Vvb Bahn, Bus,  
EzVvb 5 Min, Bj 1851, 1957/58  
umgebaut, Pl 100 (+ 10 Notbet-  
ten), 1-Zi 16, 2-Zi 5, 3-Zi 8, M-Zi  
12, Ölzh, flkw, Pflabt, Diät, He,  
SR, Tr Anstalt Bethel

**8711 Prichsenstadt üb. Kitzingen**

ÖH Pfründnerspital, L Diakonisse  
Anna Paul, F üb. Stadtverw.  
Wiesentheid (09383) 4 53, Vvb  
Bahn, Bj 1897, Pl 6, 2-Zi 3, Zh,  
flkw, Da, He, SR, Tr Hospital-  
stiftung Prichsenstadt verw. v. d.  
Stadt Prichsenstadt

**2081 Prisdorf üb. Pinneberg**

Privataltenheim Hass, Pl 30,  
Pflabt, Tr Paul Hass

**5540 Prüm (Eifel)**

CV St. Josefs-Krankenhaus, Abt  
Altenheim, Langemarckstr 13, F  
4 58, PS Kln 832 32, Pl 18, Da, Tr  
Kath. Kirchengemeinde

**5024 Pulheim Kr. Köln**

CV Pfarr-Altersheim, Hackenbroicher  
Str 7, L Schwester M. Magna,  
Cellitinnen Köln-Weidenpesch, F  
(02238) 3 98, Vvb Bahn, EzVvb  
5 Min, Bj 1915, 1961 renoviert, Pl  
11, 1-Zi 9, 2-Zi 1, Zh, flkw,  
Diät, Da, He, SR, Tr Pfarrge-  
meinde Pulheim

**8023 Pullach (Isartal)**

DPW Haus am Wiesenweg, Wiesenweg  
5, L Frau B. Eichinger, Vvb Stra-  
ßenbahn u. Bus von München,  
EzVvb 5 Min, Bj 1958, Pl 106,  
1-Zi 106, Zh, flkw, Schonkost,  
Da, He, SR, Ewp, Tr Deutscher  
Paritätischer Wohlfahrtsverband  
Landesverband Bayern e. V.,  
München 27, Pixisstr 2

**8501 Puschendorf üb. Nürnberg**

IM Alten- u. Pflegeheim „Heinrich-  
Heinel-Heim“, Hauptstr 173, L  
Rektor Siegfried Wild, Schwester  
Berta Wieder, F (09031) 1 23, Bk



Hypothekenbank Fürth 5590, PS Nbg 737 99, Vvb Bahn, Bj 1964/65, Pl 94, 1-Zi 57, 2-Zi 13, M-Zi 4, Zh, flkwW, Pflabt, Diät, Da, He, SR, ev, Tr Diakonissenmutterhaus Puschendorf

### 6625 Püttlingen (Saar)

CV St. Franziskus Altenheim, Espenstr 1, F 60 81, Bj 1959, 1-Zi 11, 2-Zi 7, M-Zi 1, Pflabt, Da, He, Tr St. Marienhaus, Waldbreitbach

### 5154 Quadrath-Ichendorf Bz. Köln

CV St. Josefshaus, Kirchstr 54, F 22 14, Bj 1891, Pl 25, Pflabt, Da, Tr Kath. Kirchengemeinde St. Laurentius

### 4570 Quakenbrück

IM Ev. St. Antonistiftung, Grüne Str 24, Bj 1870/1925, 1-Zi 8, 2-Zi 1, Zh, Da, He, Ewp, Tr St. Antonistiftung

IM St. Sylvesterstift, Grünestr 24, L Schwester Hanna Keil, F 3 64, Bk Krschk Bersenbrück, Vvb Bahn, Bj 1957, Pl 75, Zh, flkwW, Pflabt, Diät, Da, He, SR, Tr Stiftung

### 2085 Quickborn ü. Pinneberg

DRK Altenheim Karl Glückmann, Elsenseestr 17, F 7 64, Bk Volksbank, Vvb Bahn, Bus, Bj 1949, Pl 14, Zi 7, Zh, flkwW, Pflabt, Diät, Da, He, Ewp

VPA Altersprivatpension, Dorotheering 2, L Elisabeth Stallbaum, F 31 57, Bk Volksbank, Bj 1964, Pl 17, Zi 9, Zh, flkwW, Pflabt, Diät, Da, He, Ewp

VPA Pflege- u. Altersheim Wanka, Ulzburger Landstr 317, L Waldemar Wanka staatl. gepr. Krankenpfleger, F 6 95, EzVvb 5 Min, Bj 1960, Pl 55, Zh, flkwW, Pflabt, Diät, Da, He, SR

### 7091 Rabenhof ü. Ellwangen (Jagst)

DPW Landesaltersheim, L Amtmann Walter Wiedenmann, F (07961) 3 69, Bk Krschk Ellwangen 61 118, EzVvb 4 km, Bj 1896, 1937, Pl 205, 1-Zi 12, 2-Zi 8, M-Zi 30, Zh, teilw flkwW, Pflabt, Diät, Da, He, SR, Ewp, Tr Landeswohlfahrtsverband Württemberg-Hohenzollern

### 5608 Radevormwald

IM Johanniter-Altenheim „Kaiser-Wilhelm-Stift“, Höhweg 8, Pl 42, Tr Rhein. Genossenschaft des Johanniter-Ordens, Bonn

### 7760 Radolfzell (Bodensee)

ÖH Hospital zum Hl. Geist, Seestr 46, F 27 51, Pl 71, Zi 39, Zh, flW, Tr Spitalfonds

### 4993 Rahden ü. Lübbecke (Westf)

VPA Privat-Alterspension Schloß Rahden, L Hans-Hermann Bock, F 22 96, Bk Volksbank, Amtsspk, Vvb Bahn, Bus, EzVvb ca 1 km, Bj 1963, Pl 65, App-Wo 53, Zh, flkwW, Bad, WC, Radio-, Fernseh- u. Telefonschluß, Schonkost, Da, He, SR, Ewp

### 8852 Rain (Lech)

ÖH Kreisaltenheim, Bj 1952, Pl 138, Tr Landkreis Neuburg a.d. Donau

### 2091 Ramelsloh ü. Winsen (Luhe)

Altenpension „Zur Seeve“, L Antonie Rühmann, F (04185) 21 75, Vvb Bus nach Hamburg, Bj 1909, 1964 Umbau, Pl 22, 1-Zi 18, 2-Zi 2, Zh, flkwW, Da, He, SR



**5136 Randerath**

- CV St. Josefsstift, Buschstr 42, F 3 95, Bj 1917, Pl 15, Pflabt, Da, He, Tr Genossenschaft der Christenserrinnen e. V., Aachen

**6221 Ransel ü. Rudesheim (Rhein)**

Altenheim Schwesternhaus Ransel

**6419 Rasdorf ü. Hünfeld**

- CV Kath. Schwesternhaus, F 1 29, Bj 1926, Pl 3, Da, Tr Mutterhaus der Vinzentinerinnen, Fulda

**7550 Rastatt**

- ÖH Städt. Altenheim, Herrenstr 40, F 32 17, Bj 1955, Pl 76, Zi 69, Zh, fW, Tr Stadt Rastatt

**2902 Rastede**

- ÖH Flüchtlingsaltersheim, Mühlenstr 31a, L Schwester Meta Rossbach, F 21 41, Bk Ldsspk, Vvb Bahn, EzVvb 1 km, Bj 1950, Pl 77, 1-Zi 27, 2-Zi 25, Zh, fkwW, Diät, Da, He, SR, Tr Gemeinde Rastede

**8521 Rathsb. Post Atzelsberg ü. Erlangen**

- ÖH Städt. Zielbauerheim, Bj 1951, Pl 15, Tr Stadt Erlangen

**4030 Ratingen**

- IM Ev. Altenheim, Hochstr 48, Pl 60, Pflabt, Tr Ev. Kirchengemeinde

- CV St. Marienkrankenhaus, Abt Altenheim, Oberstr 37, F 44 44, PS Esn 74 00, Bj 1854, Pl 82, Pflabt, Da, He, Tr Kath. Kirchengemeinde St. Peter und Paul

**2418 Ratzeburg**

- ÖH Altenheim „Hospital zum Heiligen Geist“, Barlachplatz 10, Tr Stadt Ratzeburg

- DRK DRK-Altenheim, Röpersberg 10, Tr DRK-Kreisverband Herzogtum Lauenburg, Ratzeburg

**6229 Rauenthal, Forsthaus Post Schlangenbad ü. Eltville**

- CV Kloster Tiefenthal, F (06123) 23 18, Bj 1952, Pl 15, Da, Tr Genossenschaft der Armen Dienstmägde Jesu Christi, Dernbach

**6096 Raunheim (Hess)**

- ÖH Altenwohnheim Raunheim, F (06142) 47 40, Pl 70, Tr Stadt Raunheim

**7980 Ravensburg**

- CV Altenheim St. Meinrad, Galgenhalde 23, F 41 61, Bk Krschk 3037, Vvb Bahn Ulm—Friedrichshafen, Bus, Bj 1965, Pl 90, 1-Zi 57, 2-Zi 18, Zh, fkwW, Pflabt, Diät, Da, He, SR, Tr Caritasverband für Württemberg, Tübingen

- CV St. Josefs-Altenheim, Roßbachstr 17, F 26 86, Bj 1903, Pl 48, Da, Tr Genossenschaft der Franziskanerinnen Reute e. V.

- ÖH Städt. Bruderhaus, Grüner Turm Str 38, F 44 41, Pl 85, Zi 28, Pflabt, Zh, Tr Stadt Ravensburg

**4350 Recklinghausen**

- CV Altenheim zum Heiligen Geist, Heilig-Geist-Str 7, F 2 32 73, Bj 1405, Pl 9, Pflabt, Da, Tr Kath. Kirchengemeinde St. Peter

- CV Caritashaus St. Johannes, -Sudewich, Lülffstr 17, F 2 29 66, Bj 1927, Pl 39, Pflpl 17, Da, He, Tr Kath. Kirchengemeinde St. Johannes



- IM Ev. Altenheim „Haus Abendsonne“, Herner Str 6, Pl 91, Da, He, Tr Ev. Kirchengemeinde
- CV St. Hedwig-Altenheim, Im Romberg 28, Bj 1960, Pl 129, Pflabt, Da, He, Tr Caritas-Verband Recklinghausen e. V.
- CV St. Suitbertusstift, St.-Suitbertusplatz 5, F 2 92 16, Bj 1910, Pl 7, Pflabt, Da, He, Tr Kath. Kirchengemeinde St. Suitbertus
- CV St. Vinzenz-Haus, Altenheim u. Pflegestation, Börsterweg 11, Pl 97, Pflabt, Tr Caritas-Verband e. V. (im Bau)
- ÖH Städt. Versorgungsheim Grullbad, S II, Hochstr 52, F 6 20 07, Bk Stadthauptkasse, PS Dtmd 3 63, Vvb Bus, Bj 1930, Pl 95, 1-Zi 1, 2-Zi 10, 3-Zi 19, M-Zi 4, Zh, teilw flkW, Pflabt, Diät, Da, He, SR, Tr Stadtverw. Recklinghausen
- ÖH Städt. Versorgungsheim Hochlar, Friedrich-Ebert-Str 144, Pl 76, Pflabt, Tr Stadt Recklinghausen

**4242 Rees**

- CV Maria-Johanna-Altenheim, Gouverneurstr 1, F 6 55, PS Esn 55 54, Bj 1851, Pl 100, Pflabt, Da, He, Tr Stiftung der Töchter vom hl. Kreuz, Haldern
- CV XII-Apostel-Stiftung, Altenwohnhelm, Neustr 16, Pl 13, Tr Stiftung

**8370 Regen**

Marienheim, Pfarrer-Biebl-Str 10, Bj 1957, Pl 7, Tr Anna Schiller

**8411 Regendorf üb. Regensburg**

- ÖH Altenheim, Nr. 1, Bj 17. Jh./1963, Pl 49, Pflpl 30, Tr Stadt Regensburg

**8400 Regensburg**

- AWO Alten- und Pflegeheim der Arbeiterwohlfahrt, Brennesstr 2, F 4 17 76, Bj 1957 u 1964, Pl 160, Pflpl 28, Tr Arbeiterwohlfahrt Bezirksverband Niederbayern/Oberpfalz
- DRK BRK-Altenheim, Rainer-Maria-Rilke-Str 8, Bj 1958/1964, Pl 197, Pflpl 13, Wo 4, Tr BRK Kreisverband
- ÖH Bürgerheim Kumpfmühl, Kumpfmühler Str 52 a, L Oberin Zita, Verw Herr Treitinger, F 3 28 00, PS Nbg 12 01, Vvb Bus, EzVvb 4 Min, Bj 1952, Pl 103, Zh, flkW, Pflabt f. Da, He, SR, Tr Stadt Regensburg
- CV Caritas-Alten- u. Pflegeheim Friedheim, Boessnerstr 5, F (0941) 3 28 04, Bj 1964, Pl 120, Pflabt, Da, He, Tr Diözesan-Caritasverband Regensburg e. V.
- IM Diakonissenhaus, Schottenstr 6, Bj 1890, Pl 23, Tr Verein für Krankenpflege der Diakonissen in der ev. Gemeinde
- CV Elisabethinum, Roritzerstr 7, L Schwester M. Lobana Halmerl, F 2 36 70, Bk Vereinsbank, Vvb Bahn, Bus, EzVvb 5 Min, Bj 1905, Pl 60, Zi 60, Zh, flkW, Diät, Da, He, SR, kath, Tr Kongregation der Armen Franziskanerinnen Malersdorf
- IM Ev. Altenheim, Obere Bachgasse 22, Bj 1936, Pl 37, Tr Protestantische Wohltätigkeitsstiftungen
- IM Ev. Altentstift, Emmeramsplatz 10, Bj 1785, Pl 41, Tr Protestantische Wohltätigkeitsstiftungen
- IM Ev. Frauenstift St. Oswald, Weißgerbergraben 3, Bj 18. Jh, Pl 24, Tr Protest. Wohltätigkeitsstiftungen



- CV Kath. Bürgerstift St. Michael, Weitoldstr 16–18, L Oberin Ermentrudis, F 56 29, EzVvb 5 Min, Bj vor 1900 (Altbau), 1948 (Neubau), Pl 130, Zh, flkwW, Pflabt, teilw Diät, Da, He, SR, kath, Ewp, Tr Kath. Brüderhausstiftung Regensburg
- CV Liebfrauenheim, Richard-Wagner-Str 17, F 55 82, Bj 1938, Pl 23, Pflpl 5, Da, Tr Provinzhaus der Karmelitinnen
- CV Marienheim, Ostengasse 36, F 2 43 40, Bj 1872, Pl 46, Da, Tr Marienverein e. V.
- CV St. Josefs-Altenheim, Aegidienplatz 6, F (0941) 2 46 06, Bj 1872, Pl 64, Pflpl 3, Da, Tr Domkapitel-sche Stiftungsverwaltung
- CV St. Katharinenspital Altenheim, Am Brückenfuß 1, F 2 30 20, PS Nbg 41 97, Pl 80, Pflabt, Da, He, Tr St. Katharinenspitalstiftung
- St. Vinzentiushaus, Obermünsterplatz 5
- ÖH Städt. Altenheim Rosenwirtgarten, Minoritenweg 20, Bj 19. Jh, Pl 43, Pflpl 11, Tr Stadt Regensburg

**8673 Rehau**

- IM Alten- u. Pflegeheim der Rummelsberger Anstalten der Inneren Mission, L Diakon Otto Kniesel, F 6 20, Bk Spk 1975, Vvb Bahn, EzVvb 15 Min, Bj 1961, Pl 100, 1-Zi 24, 2-Zi 38, Zh, flkwW, Pflabt, Diät, Da, He, SR, ev, Tr Rummelsberger Anstalten der Inneren Mission

**2341 Rehberg Post Güderott  
üb. Kappeln (Schlei)**

- ÖH Altenheim Rehberg, Rüdestr, Pl 4, Tr Amt Satrup

**7752 Reichenau (Bodensee)  
siehe Insel Reichenau****8411 Reichenbach** üb. Regensburg

Pflegeanstalt Reichenbach, Abt Altenheim

**5371 Reifferscheid** üb. Hellenthal (Eifel)

- CV Liebfrauenhof, F (024422) 1 06, PS Kln 385 08, Bj 1926, Pl 8, Da, He, Tr Verein der Familienpflege d. Franziskusschwestern, Dienerinnen der seraphischen Liebe e. V., Essen

**5586 Reil** üb. Bullay Bz. Koblenz

- CV St. Johanneshaus, In Winkel 27, F (06542) 81 51, PS Kln 269 09, Bj 1930, Pl 18, Pflabt, Da, Tr Johanneshaus Brisch-Stiftung

**6641 Reimsbach** üb. Merzig (Saar)

- CV St. Andreas-Kloster, Talstr, F 2 74, Bj 1950, 1-Zi 17, 2-Zi 1, Tr Kath. Kirchengemeinde

**2057 Reinbek** Bz. Hamburg

Altenheim Otten, Glindeweg 46, Pl 4, Tr Erna Otten

Altenpension Reinbek, Hamburger-Str 9 a, Pl 31, Pflabt, Tr Alouis to Roxel

- IM Ev. Altenheim Haus Altenfriede, Kückallee 7, Pl 59, Da, He, Tr Wichern-Gemeinschaft „Altenfriede“ e. V.

**2067 Reinfeld** (Holst)

- ÖH Kreisaltenheim, Pl 95, Da, He, Pflabt, Tr Landkreis Stormarn

**6759 Reipoltskirchen**  
üb. Lauterecken (Glan)

Privataltenheim Ingweilerhof, F (06364) 71, Pl 20, Da, He, Tr Jakob u. Elisabeth Schönbeck



**8386 Reisbach** üb. Landau (Isar)

ÖH Kreisaltenheim St. Josef, Krankenhausstr 19, Bj 1959, Pl 47, Tr Landkreis Dingolfing

**5779 Reiste** üb. Meschede

CV Kath. Schwesternhaus, F 23, Bj 1950, Pl 5, Da, He, Tr Kath. Kirchengemeinde

**2084 Rellingen** (Holst)

Mennonitisches Altenheim, „Abendfrieden“, Tangstedter Str 57, Pl 27, Pflabt, Tr Mennonitische Altenheime e. V., Weiherhof (Pfalz)

Privatpflegeheim, Ehmschen 79, L Valentina Holst, F (04101) 22 92, Bk Volksbank, Vvb Bahn Pinneberg, EzVvb 1 km, Bj 1920, Pl 14, 1-Zi 8, 2-Zi 3, Zh, flkwW, ärztl Ltr Dr. R. Holst, Diät, Da, He, SR

**5480 Remagen**

CV St. Annakloster, Hauptstr 28, F (02642) 2 36, Pl 70, Da, Tr St. Annastift e. V.

**5630 Remscheid**

IM Altenheim Haus Clarenbach, -Lüttringhausen, Remscheider Str 53, L Diakon Kettner, F 6 18 41, Bk Stspk 200907, Vvb Bahn, Bus, EzVvb 3 Min, Bj 1875, 1949, 1962, Pl 78, 1-Zi 17, 2-Zi 20, 3-Zi 7, Zh, flkwW, Pflabt, Diät, Da, He, SR, Tr Verein Haus Clarenbach e. V.

IM Augusta - Hardt - Heim, Sauerbronnstr 8, Pl 15, Tr Ev. Kirchengemeinde

IM Bergisches Heim der Ev. Frauenhilfe, Hackenberger Str 9, Pl 45, Tr Ev. Frauenhilfe Rheinland e. V., Bad Godesberg

IM Ev. Altenheim „Der Wiedenhof“, Wiedenhofstr 7, Pl 66, Tr Ev. Altenheim „Der Wiedenhof“ GmbH

IM Hastener Altenhilfe, -Hasten, (im Bau), Pl 75, Pflabt, Tr Ev. Kirchengemeinde

IM Haus Abendfrieden, Altenpflegeheim, -Lennep, Schwelmer Str 71, Pl 110, Tr Ev. Altenheim „Der Wiedenhof“ GmbH

CV Katharinenstift, -Lennep, Hackenbergerstr 6, F 6 20 06, Bj 1914, Pl 60, Pflabt, Da, He, Tr Kath. Kirchengemeinde St. Bonaventura

ÖH Städt. Altenheim Stockder-Stiftung, Vieringhausen 64, Pl 49, Tr Stadt Remscheid

ÖH „Wilhelm-Augusta-Stiftung“, Städt. Altenheim, -Lennep, Hackenbergerstr 16, L Heinz Rosenau, F 6 11 71, Bk Stspk 18, Vvb Bahn, EzVvb 10 Min, Bj 1884, Pl 56, 1-Zi 2, 2-Zi 18, 3-Zi 6, Zh, Pflabt, teilw Diät, Da, He, SR, Tr Stadt Remscheid

**4501 Remsede** üb. Osnabrück

CV St. Antoniusheim, F (05424) 32 20, Bj 1944, 1-Zi 13, 2-Zi 5, Pflabt, Ölzh, Da, He, Tr Kath. Kirchengemeinde

**7592 Renchen**

ÖH Städt. Altenheim, F 2 02, Pl 14, Zi 10, Zh, Tr Stadt Renchen

**2370 Rendsburg**

ÖH Alters- u. Pflegeheim der Stadt Rendsburg, Schleswiger Chaussee 42, L Werner u. Erna Tank, F 51 21 App 83, Vvb Bahn, Bj 1908, Pl 45, 1-Zi 6, 2-Zi 4, M-Zi 9, Zh, Da, He, SR, Ewp, Tr Stadt Rendsburg

**5439 Rennerod** (Westerw)

CV Maria Julianenstift, Westernoher Str 23, F 3 30, Da, Tr Stiftung



## 7410 Reutlingen

IM Altenheim Mutterhaus, Gustav-Werner-Str 6 A, L Frau Gebhardt, F 2 81, Vvb Bahn, Bus, EzVvb 300 m, Bj 1952/53, Pl 75, 1-Zi 60, 2-Zi 5, Zh, flkW, Diät, Da, He, SR, Tr Gustav-Werner-Stiftung zum Bruderhaus, Postfach 68

DPW Landesaltersheim, -Rappertshofen, L Oberamtmann Breitling, F 4 20 68/69, Bk Krspk 70, Vvb Bahn, Straßenbahn, Bj 1894, Pl 350, Zh, teilw flkW, Pflabt, Diät, Da, He, SR, Tr Landeswohlfahrtsverband Württemberg-Hohenzollern

IM Mutter Werner Heim, Ringelbachstr 229, L Oberin Heine, F 2 83, Vvb Bahn, Bus, EzVvb 300 m, Bj 1959, Pl 80, 1-Zi 54, 2-Zi 10, 3-Zi 2, Zh, flkW, Pflabt, Diät, Da, He, SR, Ewp, Tr Gustav Werner Stiftung zum Bruderhaus, Postfach 68

Privataltenheim Fritz Hege, Fr.-Ebert-Str 42

ÖH Städt. Altenheim, Ringelbachstr 57, F 53 37, Pl 45, Zi 45, Zh, flW, Tr Stadt Reutlingen

ÖH Städt. Altenheim, Unter den Linden, F 3 91, Pl 49, Zi 34, Zh, flW, Tr Stadt Reutlingen

ÖH Städt. Bürgerspital, Rommelsbacher Str 7, F 51 20, Pflpl 58, Zi 18, Zh, flW, Tr Stadt Reutlingen

## 4491 Rhede ü. Papenburg

CV St. Nikolaus-Krankenhaus, Abt Altenheim, Sudend 38, F 2 50, PS Hmb 400 67, Bj 1916, 1-Zi 4, 2-Zi 5, 3-Zi 1, Zh, Pflabt, Da, He, Tr Kath. Kirchengemeinde

## 5214 Rheidt ü. Troisdorf

CV St. Agatha-Kloster, Kirchstr 16—18, F 1 30, Bj 1914, Pl 23, Da, Tr Mutterhaus der Barmh. Schwestern v. d. hl. Elisabeth, Essen-Bredeneu

## 5308 Rheinbach

IM Ev. Altenheim, Ramershovener Str 2, Pl 84, Pflabt, Tr Ev. Kirchengemeinde

CV Krankenhaus Maria Hilf, Abt Altenheim, Marienstr 1, F (02226) 3 37 u 4 02, PS Kln 730 82, Bj 1866, Pflpl 24, Da, Tr Kath. Kirchengemeinde St. Martin

## 4134 Rheinberg (Rhein)

CV St. Elisabethstift, Orsoyer Str 8, F 6 33, Bj 1915, Pl 5, Tr Kath. Kirchengemeinde St. Peter

## 6542 Rheinböllen

CV Kath. Altenheim, Bacharacher Str 11, F 3 47, PS Kln 40 37, Bj 1887, Pl 6, Da, Tr Puricelli'sche Stiftung

## 5456 Rheinbrohl

IM Rheinwaldheim, Altenheim Arienheller, F 31 33, Pl 31, Da, He, Tr II. Rhein. Diakonissenhaus, Bad Kreuznach

CV St. Suitbertushaus, Grabenstr 43, Bj 1863, Pl 40, Da

## 4440 Rheine (Westf)

CV Alten- u. Pflegeheim Haus Eichendorff, Eckener Str 46, F 32 12, Bj 1946, Pl 140, Pflabt, Da, He, Tr St. Marien-Verein zur Pflege von Kranken und Hilfsbedürftigen e. V., Köln

IM Ev. Altenheim, Münsterstr 58, Pl 69, Pflabt, Da, He, Tr Ev. Kirchengemeinde Jakobi

CV Marienheim, Lingener Str 11, F 32 64, Bj 1898, Pl 26, Da, Tr Kath. Kirchengemeinde St. Antonius

ÖH Städt. Altenheim Marienstift, Aloysiusstr 81—83, Pl 83, Pflabt, Tr Stadt Rheine



**7888 Rheinfeld** (Baden)

ÖH Bürgerheim, Pestalozzistr 1, F 82 32, Pl 93, Zi 55, Tr Stadt Rheinfeld

**4140 Rheinhausen**

IM v. Bodelschwingh-Haus, Mevisenstr 10, Pl 60, Tr Ev. Gemeindegemeinschaft für Innere Mission e. V.

IM Johanniter-Altenheim, Kreuzacker 1, Pl 54, Tr Rhein. Genossenschaft des Johanniter-Ordens, Bonn

**4131 Rheinkamp-Baerl** ü. Moers

DRK DRK-Altenheim Haus Rheinkamp, Im Buschhuck 1, Pl 73, Tr DRK-Landesverband Nordrhein e. V., Düsseldorf

**7841 Rheinweiler** ü. Müllheim (Baden)

Altersheim Schloß Rheinweiler, L Oberin Maria Gerspacher, F (07635) 3 09, Vvb Bahn, EzVvb 3 Min, Pl 60, 1-Zi 12, 2-Zi 20, 3-Zi 1, 5-Zi 1, Zh, flkwW, Da, He, SR, Ewp, Tr Kreisverwaltung Müllheim

**4131 Rheurdt** Kr. Moers

CV St. Nikolausstift, Meisterweg 5, Bj 1928, Pl 5, Da, Tr Kath. Kirchengemeinde

**4070 Rheydt**

IM Ev. Altenheim, Forststr 8, L Diakon Theo Boelsen, F 4 11 61, PS Kln 244 12, Bj 1965/67, Vvb Bus, EzVvb 250 m, Pl 101, Pflabt, 1-Zi 68, 2-Zi 9, M-Zi 5, Zh, flkwW, Diät, Da, He, SR, ev, Tr Verein für Innere Mission e. V.

IM Ev. Altersheim Odenkirchen, -Odenkirchen, Schmidt-Bleibtreu-Str 25, L Diakonisse Elisabeth Dabringhausen, F 6 11 63, Bk Stspk 70379, Vvb Bahn, Bus, EzVvb 5 Min, Bj 1960, Pl 41, 1-Zi 13, 2-Zi 11, 3-Zi 2, Zh, flkwW, Da, He, SR, ev, Tr Ev. Gemeinde Odenkirchen, -Mülfort, Mülgaustr 218

IM Hedwigheim, Pestalozzistr 42/44, L Luise Preuß, F 4 39 63, Bk Stspk, Vvb Bahn, EzVvb 10 Min, Bj 1930, Pl 25, Zi 25, Zh, flkwW, Leerrzimmer, Diät, Da, SR, ev, Tr Deutsch Ev. Frauenbund

CV Kath. Altenheim St. Paul, -Mülfort, Brückenstr 140, F 4 36 66, Bj 1958, Pl 15, Pflpl 5, Tr Kath. Heimstatt-Verein St. Paul e. V.

CV St. Antoniushaus, Hardenbergstr 83/85, F 4 34 00, Bj 1929, Pl 20, Da, Tr Kath. Pfarrgemeinde St. Josef

CV St. Josefs-Altenheim, -Giesenkirchen, Konstantinstr 263, F 8 72 36, Bj 1965, Pl 55, Da, He, Tr Kath. Kirchengemeinde

CV St. Josefshaus, -Odenkirchen, Schmitt-Bleibtreu-Str 26, F 6 13 25, Bj 1891, Pl 98, Pflabt, Da, He, Tr Kath. Kirchengemeinde St. Laurentius

CV St. Josefsheim, Stresemannstr 36, F 4 15 20, Bj 1884, Pl 49, Pflabt, Da, He, Tr Kath. Kirchengemeinde St. Marien

**3547 Rhoden** (Waldeck)

Altenheim Schloß Rhoden

**5340 Rhöndorf** (Rhein)

Privatruheheim „Zur Traube“, Karl-Broel-Str

CV St. Elisabethhaus, Mühlenweg 8, F 24 42, Bj 1945, Pl 12, Da, Tr Genossenschaft der Barmh. Schwestern v. d. hl. Elisabeth, Essen-Bredene



**4701 Rhynern ü. Hamm (Westf)**

CV Altersheim „St. Regina“, Kirchplatz 9, L Franziskanerinnen Genossenschaft Salzkotten, F 3 29, Bk Amtsspk, Sp.D.Kasse, Vvb Bus Hamm-Werl, EzVvb 3 Min, Bj 1911, 1961, Pl 50, 1-Zi 30, 2-Zi 10, Zh, flkW, Diät, Da, He, SR, Tr Kath. Kirchengemeinde Rhynern

**6441 Richelsdorf ü. Bebra**

ÖH Kreisaltenheim Richelsdorf, Tr Landkreis Rothenburg (Fulda)

**2351 Rickling ü. Neumünster**

IM Altenheim u. Altenpflegeheim Heidehof, L Diakon Herbert Jahnke, F \* 3 12, Bk Segeberger Volksbank 11581, Vvb Bahn, Bus, EzVvb 5 Min u 10 Min, Bj 1883, Pl 110, 1-Zi 7, 2-Zi 8, M-Zi 20, Zh, teilw flW, Pflabt, Diät, He, SR, ev, Tr Landesverein für Innere Mission in Schleswig-Holstein

IM Alten- u. Altenpflegeheim Johann-Voigt-Haus, L Diakon Helmut Homfeld, F \* 3 12, Bk Sp.D.Kasse, Vvb Bahn, Bus, EzVvb 5 Min, Bj 1965, Pl 96, 1-Zi 48, 2-Zi 16, M-Zi 4, Zh, flkW, Lichtruf- u Übertragungsanlage, Pflabt, Diät, Da, He, SR, ev, Ewp, (Pflegestation m. 60 B), Tr Landesverein für Innere Mission in Schleswig-Holstein

IM Alten- u. Pflegeheim Theodor-Kaftan-Haus, L Diakon Herbert Jahnke, F \* 3 12, Bk Segeberger Volksbank 11581, Vvb Bahn, Bus, EzVvb 5 Min, Bj 1954/55, Pl 150, 1-Zi 7, 2-Zi 21, M-Zi 33, Zh, flkW, Lichtrufanlage, Pflabt, Diät, Da, He, SR, ev, Tr Landesverein für Innere Mission in Schleswig-Holstein

**8959 Rieden ü. Füssen**

DRK BRK-Pflegeheim Hirsch

**8422 Riedenburg ü. Kelheim**

Altenheimabteilung des Kreiskrankenhauses Riedenburg

**8919 Riederau**

VPA Privat-Wohnheim Riederau, Inh Giesela Kluge (Ärztin), F (08807) 2 24, Bk Spk Diessen 110999, Vvb Bahn, EzVvb 5 Min, Bj 1960/61, Pl 13, 1-Zi 13, Zh, flkW, Diät, Da, He

**7841 Riedlingen ü. Müllheim (Baden)**

ÖH Altenheim, F (07626) 3 61, Pl 45, Zi 27, Zh, Tr Landkreis Müllheim

**7940 Riedlingen (Württ)**

ÖH Hospitalpflege zum Hl. Geist, F 5 22, Pl 50, Zi 42, Pflabt, Tr Stiftung öffentl. Rechts

**4835 Rietberg ü. Gütersloh**

CV St. Johannes-Hospital, Altenheim, Rügenstr 19, F (05244) 89 13, PS Dtm 7 84, Bj 1855, Pl 5, He, Tr Kath. Kirchengemeinde

**6601 Rilchingen-Hanweiler ü. Saarbrücken**

CV Altersheim, F (06805) 3 56, PS Sbr 96 41, EzVvb 5 Min, Bj 1928, Pl 90, 1-Zi 19, 2-Zi 14, M-Zi 8, Siechenabt, Zh, flW, Diät, He, SR, Tr Barmherzige Brüder von Maria-Hilf, Trier

**3532 Rimbeck ü. Scherfelde**

IM Alters- und Pflegeheim „Haus Phöbe“, An der Bundesstr 7, L Diakonisse Elfriede Lücke, Verw-L Albert Richter, F (05642) 2 70, Bk Kr- u. Stspk Scherfelde 130, PS Han 571 04, Vvb Bahn, Bus, EzVvb 1 km, Bj 1952 u. 1965, Pl 100, Zh, flkW, Pflabt, Diät, Da, He, ev, Tr Ev. Kirchengemeinde Scherfelde-Westheim



**8211 Rimsting**

IM Siebenbürger Heim, Bj 1953/59, Pl 82, Pflabt, Tr Hilfsverein der Siebenbürger Sachsen „Stephan Ludwig Roth“ e. V., München

**7091 Rindelbach** üb. Ellwangen (Jagst)

DPW Landesaltenheim Rabenhof, F (07961) 3 69, Pl 108, Pflpl 55, Abt f schwachs. Männer, Zh, fW, Gutsbetrieb, Tr Landeswohlfahrtsverband Württemberg-Hohenzollern

**4191 Rindern** üb. Kleve

CV St., Marienstift, Kirchweg 9, Bj 1931, Pl 8, Da, He, Tr Franziskus-schwestern der Haus- und Krankenpflege e. V., Kleve

**4401 Rinkerode** üb. Münster (Westf)

CV Krankenhaus zur Hl. Familie, Abt Altenheim, Kirchplatz 5, Bj 1896, Pl 30, Da, He, Pflabt, Tr v. Kerkerinck-Borgsche Krankenhausstiftung

**3260 Rinteln**

ÖH Städt. Altenwohnheim, Landgrafenstr 7, Bj 1964/65, 1-Zi 33, 2-Zi 15, Pflabt, Ölzh, Da, He, Tr Stadt Rinteln

**8265 Ritzing** üb. Simbach (Inn)

CV Josefsheim, Bj 1892, Pl 28, Da, He, Tr Pfarrer Reßhuber'sche Stiftung, Kirchdorf

**6760 Rockenhausen**

IM Ev. Pflegeheim Zoar, Inkelthalerhof 1, F 5 13, Pl 43, Da, He,

**6782 Rodalben**

Elisabethen-Krankenhaus, Kirchengstr 14, F (06331) 8 58 17 u 8 59 17, Pl 6, Da, He, Tr Elisabethenverein e. V.

**6630 Roden** Post Saarlouis

CV St. Elisabeth-Altenheim, Donatusstr 34, F (06838) 47 88, Bj 1945, 1-Zi 3, 2-Zi 5, M-Zi 1, Pflabt, Da, He, Tr Kath. Kirchengemeinde

**5038 Rodenkirchen** Bz. Köln

CV St. Maternusheim, Brückenstr 21, F (0221) 30 13 81, Bj 1927, Pl 55, Pflabt, Da, Tr Kath. Kirchengemeinde St. Maternus

**3075 Rodewald** üb. Nienburg (Weser)

CV Altenwohnheim, Nr. 193—195, PS Han 2358 58, Bj 1966, Wo 25 = Pl 42, Da, He, Tr Kath. Kirchengemeinde, Mandelsloh

**5101 Roetgen** Kr. Monschau (Rheinl)

CV St. Elisabeth Kloster, Altenheim, Hauptstr 101 a, Bj 1928, F 2 69, Pl 42, Pflabt, Tr Mutterhaus der Cellitinnen, Köln

**7092 Röhlingen** (Württ)

VPA Altenheim Landhaus Rötlenmühle, Inh Klara Seckler, L August Seckler, F 1 67/68, Bk Krschk Ellwangen 60662, PS Stgt 908 68, Vvb Bahn Ellwangen, Bj 1956, Pl 35, 1-Zi 15, 2-Zi 10, Zh, fkwW, Licht- rufanlage, Personenaufzug, Pflabt, Diät, Da, He, SR



**5305 Roisdorf Kr. Bonn**

- CV St. Josefsheim, Siegesstr 16, L Schwester M. Augustine, F (02222) 37 91, Bk Raiffeisenbank, Vvb Vorgebirgsbahn, Bahn, EzVvb 3 Min u 12—15 Min, Bj 1964/65, Pl 33, 1-Zi 13, 2-Zi 10, Zh, flkwW, Pflabt, Diät, Da, He, SR, Tr Kath. Kirchengemeinde Roisdorf

**8918 Romenthal Post Dießen (Ammersee)**

Kur- und Altenheim, Nr. 3, Bj 19. Jh, Pl 10, Tr Schwester Luise Hirschmann

**5039 Rondorf Kr. Köln**

- CV St. Maternusheim, Frankstr 15, Pl 54, Tr St. Maternusheim, Rodenkirchen-Rondorf

- CV Theresienheim, Am Höfchen 22, L Schwester Aurelia, F (02233) 6 70 70, Bk Spk, Vvb Bus, Pl 14, 1-Zi 10, 2-Zi 2, Zh, flkwW, Da, SR, kath, Tr Mutterhaus St. Elisabeth, Köln, Gleueler Str

**8631 Rosenau Post Unterwohlsbach üb. Coburg**

- ÖH Altenheim Schloß Rosenau, Bj 1817, Pl 58, Pflabt, Tr Landkreis Coburg

**8200 Rosenheim**

- IM Altenheim „Landstift“ der Ev. Gemeinde, Rathausstr 25, L Schwester Hilde Reiß, F 38 51, Bk Spk 1551, PS Mchn 721 20, Vvb Bahn, Pl 24, Zi 24, Zh, flkwW, Diät, Da, He, SR, ev, Tr Ev. Kirchengemeinde Rosenheim

- CV Bürgerheim St. Martin, Lilienweg 1, F 35 77, Bj 1956, Pl 115, Pflpl 25, Da, He, Tr Caritasverband der Erzdiözese München u. Freising

**5064 Rösrath Bz. Köln**

- AWO Altenheim „Königsforst“ der Arbeiterwohlfahrt, Brander Str 9, F 26 62, Pl 39, Tr Arbeiterwohlfahrt, Bezirk Köln

**6101 Roßdorf üb. Darmstadt**

- IM „Haus im Grünen“, Pension Schradin, Postf 29, Roßbergweg 7, L Fritz u Emmy Schradin, F (06154) 20 20, Bk Kr- u Stspk 25409, Vvb Bus, EzVvb 2 Min, Bj 1932, Pl 25, 1-Zi 13, Zh, flkwW, Pflabt, Diät, Da, He, SR

**2901 Rostrup üb. Oldenburg (Oldb)**

- AWO Alternholungsstätte der Arbeiterwohlfahrt, Weberweg 1, L Gerda Fürst, F (04403) 26 55, Vvb Bahn, Bus, EzVvb 1 km, Bj 1963 umgebaut, Pl 33, Zi 15, Zh, flkwW, Pflabt, Da, He, SR, Tr Arbeiterwohlfahrt Bezirk Weser-Ems e. V.

**6442 Rotenburg a. d. Fulda**

Hospital St. Georg, Abt Altenheim, St. Georgstr 15

**2130 Rotenburg (Han)**

Altenkrankenhaus des Ev.-luth. Diakonissen-Mutterhauses Rotenburg, Elise-Averdieck-Str

- IM „Matthias-Claudius-Heim“ des e. V. d. H. z. H. in Rotenburg, Wallbergstr 15, L Diakon Friedrich Tölke, F 33 67, Bk Krschk 2443, Vvb Bahn, EzVvb 15 Min, Bj 1912, Pl 40, 1-Zi 19, 2-Zi 9, 3-Zi 1, Zh, teilw flkwW, Da, He, SR, ev, Tr Verein der Herberge zur Heimat in Rotenburg e. V.

**8542 Roth b. Nürnberg**

- AWO Altersheim der Arbeiterwohlfahrt, Ludwig-Thoma-Str, L Alfred Steiner, F 9 88, Bk Spk 490, Vvb Bahn, Pl 106, 1-Zi 46, 2-Zi 26, 4-Zi 2, Zh, flkwW, Pflabt, Diät, Da, He, SR, Tr Arbeiterwohlfahrt Bezirk Oberfranken u. Mittelfranken, Nürnberg



**8999 Rothach Post Weiler (Allgäu)**

ÖH Altenheim beim Krankenhaus Rothach

**8505 Röthenbach (Pegnitz) üb. Nürnberg**

CV Altenheim, Randstr 13, Bj 1966, Pl 74, Pflpl 26, Da, He, Tr Kath. Kirchengemeinde

**8803 Rothenburg ob der Tauber**

ÖH Städt. Altenheim Heilig-Geist, Spitalhof 4, Bj 1923, Pl 34, Tr Hospital-Stiftung zum Hl. Geist

ÖH Städt. Altenheim Spital, Spitalgasse 48, Pl 51, Tr Stadt Rothenburg

**8774 Rothenfels (Unterfr)**

CV Julius-Distrikts-Pfründner-Spital, Nr. 63, Bj 1601, Pl 29, Da, He, Tr Julius-Echter-Stiftung

**7407 Rottenburg (Neckar)**

ÖH Hospital zum Hl. Geist, F 441, 236, Pl 40, Zi 36, Zh, Tr Stiftung Hospital zum Hl. Geist

ÖH Städt. Altersheim, Königstr 57, F 441/42, Bk Stadtkasse 70, Krspk, Vvb Bahn, Bj 1963/64 renoviert, Pl 45, 1-Zi 41, 2-Zi 2, Zh, flkwW, Diät, Da, He, SR, Tr Württemb. Gemeindetag

**7211 Rottenmünster Post Rottweil-Altstadt**

CV Krankenhaus Rottenmünster, Abt Altenheim, F 351/52, Pl 65, Tr Caritasverband

**8701 Röttingen (Unterfr)**

ÖH Julius-Distriktpfründnerspital, Hauptstr 142, Bj 1613, Pl 17, Pflpl 4, Tr Pfründespitalstiftung

**7210 Rottweil**

CV St. Elisabeth Altenpflegeheim, Ritterstr 7, F 503, Bj 1958, Pl 71, Zh, flW, Da, He, Tr Caritasverband für Württemberg e. V.

ÖH Städt. Altenheim, Hauptstr 56, F 234/35, Pl 67, Zh, Tr Stadt Rottweil

**3429 Rüdershausen üb. Duderstadt**

CV St. Katharinenstift, Dorfstr 14 a, F (05529) 281, Bj 1905/1956, 1-Zi 3, 2-Zi 2, 4-Zi 1, Pflabt, Ölzh, Da, Tr Kongregation der Barmh. Schwestern vom Hl. Vinzenz von Paul, Hildesheim

**2320 Ruhleben Post Plön (Holst)**

IM Altenheim Ruhleben, Pl 60, Pflabt, Tr Landesverband der Inneren Mission

**6321 Ruhlkirchen üb. Alsfeld (Oberhess)**

CV Kath. Schwesternhaus, Hindenburgstr 24, F (06631) 884, PS Pfm 777 21, Pl 9, Pflabt, Da, He, Tr Mutterhaus der Schwestern v. d. Göttl. Vorsehung, Mainz

**8222 Ruhpolding**

Altenheim Kurheim Dr. Barth, Postf 53, Brandstätterstr 30

CV St. Annaheim, Kirchberggasse 6, F 783, Bj 1962, Pl 20, Da, He, Tr Caritasverband der Erzdiözese München u. Freising

**6729 Rülzheim**

S Braun'sches Stift, Eisenbahnstr 8, F 282, Pl 36, Da, He, Tr Braun'sche Stiftung



## 8501 Rummelsberg üb. Nürnberg

- IM Feierabendhaus Rummelsberg, L Diakon Kurt Neeser u. Frau, F (09128) 451, PS Nbg 87 59, Vvb Bahn, Bus, EzVvb 5 Min, Bhf Ochenbruck 20 Min, Bj 1956, Pl 98, (pro Wohneinheit 2 Zi mit WC u Vorraum), Zh, flkwW, Diät, Da, He, ev, Tr Rummelsberger Anstalten
- IM Männer- u. Pflegeheim, L Diakon Fritz Dietrich, F (09128) 451, PS Nbg 87 59, Vvb Bahn, Bus, EzVvb 1,5 km, Bj 1919, Pl 71, 1-Zi 14, 2-Zi 15, 3-Zi 5, 4-Zi 2, Zh, Pflabt, Diät, He, SR, ev, Ewp (Neubau f 120 B), Tr Rummelsberger Anstalten e. V.

6241 Ruppertshain  
üb. Königstein (Taunus)

- CV Kath. Schwesternhaus Abt Altenheim, Wiesenstr, PS Ffm 698 15, Bj 1953, Pl 6, Da, Tr Kath. Kirchengemeinde

## 5224 Ruppichteroth

- CV St. Gertrudisstift, Mucher Str 3, F 1 59, Bj 1915, Pl 9, Da, He, Tr Kath. Kirchengemeinde St. Severin

## 6090 Rüsselsheim (Hess)

- ÖH Altenheim am Ostpark, F 46 61, Pl 130, Pflabt, Zh, flkwW, Tr Stadt Rüsselsheim

## 5501 Ruwer üb. Trier

- CV St. Josefs-Krankenhaus, Paulinstr 48, F 7 00 45, Bj 1900, Pl 6, Da, He, Tr St. Marienhaus, Kranken- und Pflegeanstalt GmbH, Waldbreitbach

## 8424 Saal üb. Kelheim

- IM Alten- u. Pflegeheim der Rummelsberger Anstalten, Bahnhofstr 30, L Diakon Weng u. Frau, F (09441) 83 16, Bk Krspk 642, Vvb Bahn Regensburg—Ingolstadt, Bj 1925, seit 1952 Altenheim, Pl 90, 1-Zi 28, 2-Zi 17, 3-Zi 8, 4-Zi 1, Zh, flkwW, Pflabt, Diät, Da, He, SR, ev, Ewp, Tr Verband der Rummelsberger Anstalten, Rummelsberg

## 6600 Saarbrücken

- IM Ev. Altenheim, -1, Forbacher Str 10, Bj 1952, 1-Zi 30, 2-Zi 14, M-Zi 12, Tr Ev. Kirchengemeinde Alt-Saarbrücken
- CV Langwiedstift, Bismarckstr 23, Bj 1885, F 6 37 07, PS Sbr 16 52, Pl 62, 2-Zi 3, M-Zi 14, Da, Tr Kath. Kirchengemeinde St. Johann
- CV Marienheim, -3, Mainzer Str 10, F 2 70 38, Bj 1909, 1-Zi 5, 2-Zi 16, Da, Tr Kath. Kirchengemeinde St. Johann
- IM Paul-Marien-Stift, Ev. Altenheim, Großherzog-Friedrich-Str 46, Bj 1879, 1-Zi 15, 2-Zi 15, Tr Ev. Kirchengemeinde St. Johann
- CV Schutzengelheim, -3, Großherzog-Friedrich-Str 89, F 6 16 66, Bj 1918, 1-Zi 4, 2-Zi 8, Tr Kath. Pfarrgemeinde St. Johann
- ÖH Städt. Altenheim I, -3, Kohlweg 7, Bj 1952, 1-Zi 7, 2-Zi 21, M-Zi 8, Da, He, Tr Stadt Saarbrücken
- ÖH Städt. Altenheim II, Altneugasse 28/30, Bj 1960, 1-Zi 14, 2-Zi 10, M-Zi 4, Da, He, Tr Stadt Saarbrücken
- 5510 Saarburg Bz. Trier
- ÖH Kreiskrankenhaus St. Franziskus, Abt Altenheim, Graf-Siegfried-Str 115, F 4 94, Pl 36, Da, He, Tr Landkreis Saarburg



**6630 Saarlouis**

St. Elisabeth-Altenheim siehe unter 6630 Roden Post Saarlouis

**8551 Sachsenmühle** Post Muggendorf ü. Forchheim (Oberfr)

IM Altenheim der Stadtmission Nürnberg e. V., Bj 1928, Pl 21

**7880 Säckingen**

ÖH St. Josefshaus, F 20 45, Pl 33, Zi 26, Zh, flW, Tr Pfründ- und Spitalfonds

CV St. Marienhaus, Waldshuter Str 4, F 5 28, Bj 1882, Pl 21, Da, He, Tr Vinzentiusverein

**5471 Saffig** ü. Andernach

Altenheim der Barmherzigen Brüder Trier, Bj 1869, Pl 97, Tr Gemeinn. Kranken- u. Pflegeanstalten eGmbH, Trier

**2810 Sagehorn** Bz. Bremen

Altenpflegeheim Tschäge, Hs-Nr 186, L Gertrud Tschäge, F (04207) 6 96, Bk Krspk Oyten 80847, Vvb Bahn, Bus, EzVvb ca 20 Min, Bj 1960, Pl 20, 2-Zi 3, 3-Zi 2, 4-Zi 2, Zh, Diät, Da, He, SR, Ewp

Alten- und Pflegeheim Schwester Irmgard Mindermann, Nr. 109, Bj 1934/65, 1-Zi 1, 2-Zi 3, 3-Zi 6, Ölzh, Da

Altenwohnheim Fruchtenicht, Bj 1963/65, 2-Zi 1, 3-Zi 2, Ölzh, Da, Tr Fruchtenicht

Privataltenheim Ehlers, Nr. 154, F (04207) 3 97, Bj 1959/64, 1-Zi 7, 2-Zi 1, 4-Zi 2, Pflabt, Ölzh, Da, He, Tr Ehlers

**7335 Salach** (Württ)

CV St. Josef Altenheim, Bärenbachstr 8, F (07162) 83 77, Bj 1960, Pl 70, Zi 56, Zh, flW, Da, He, Tr Kath. Kirchengemeinde

**5908 Salchendorf** ü. Neunkirchen Kr. Siegen

DRK Stiftung DRK-Altenheim, Pl 120, Pflabt, Tr Stiftung DRK-Altenheim Freier Grund

**7777 Salem** (Baden)

S Altenheim Wespach, F (07553) 2 33, Pl 105, Pflabt, Tr Stiftung

**5561 Salmrohr** ü. Wittlich

CV Schwesternhaus St. Josef, Dorfstr 126, PS Kln 121 42, Pl 7, Da, Tr Mutterhaus d. Nazarethschwester, Goppeln

**5431 Salz** ü. Montabaur

CV Kloster Maria-Hilf, Oberstr 23, F (06435) 4 30, Pl 2, Da, Tr Kath. Kirchengemeinde

**4441 Salzbergen**

CV St. Josefsheim, Am Feldkamp 9, Bj 1954/56, 1-Zi 14, 2-Zi 3, Pflabt, Ölzh, Da, He, Tr Kath. Kirchengemeinde

**332 Salzgitter**

AWO Altenheim Helenenstraße, 3327 -Bad, Helenenstr 43-45, F (05341) 3 41 97, Bj 1965, 1-Zi 24, 2-Zi 24, 4-Zi 2, Pflabt, Ölzh, Da, He, Tr Arbeiterwohlfahrt Bezirk Braunschweig e. V.

CV Altenwohnungen St. Bernward, 3322 -Thiede, Pappeldamm 72, F 2 61 77 (Träger), PS Han 879 22 (Träger), Bj 1966, Wo 18 f. Ehepaare, Wo 6 f. Alleinstehende, Tr Kath. Kirchengemeinde St. Bernward



IM Diakonisches Werk Salzgitter e. V., Ev. Altersheim, 3320 -Lebenstedt, Joh.-Seb.-Bach-Str 9, L Beate Mackrodt, F 4 34 96, Bk Staatsbank, Vvb Bus, EzVvb 5 Min, Bj 1963, Pl 90, 1-Zi 56, 2-Zi 19, Zh, flkW, möbliert, Pflabt, Diät, Da, He, SR, ev, Tr Ev. Verein für Innere Mission e. V., Landesverband, Braunschweig, Peter-Joseph-Krahe-Str 11

CV Kath. Altenheim „Maria im Tann“, 3323 -Gebhardshagen, Sandgrubenweg 31, F 2 27 25, PS Han 341 51, Bj 1958/59, 1-Zi 43, 2-Zi 25, 3-Zi 11, 4-Zi 4, Pflabt, Zh, Da, He, Tr Kath. Kirchengemeinde St. Gabriel

#### 4796 Salzkotten

CV Marienheim, Abt Altenheim, Paderborner Str 15, F 3 12. PS Han 480 99, Bj 1898, Pl 20, Pflabt, Da, Tr Genossenschaft der Franziskanerinnen

#### 6129 Sandbach ü. Höchst (Odenw)

Marienhaus Altenheim

#### 2945 Sanderbusch (Oldb)

Alters- u. Pflegeheim, L Diakon Claus von Arnim, F (04422) 6 21, Bk LdsspK Jever 32783, Vvb Bahn, Bj 1939, Pl 225, Zh, Pflabt, Diät, Da, He, SR, Tr Landessozialhilfeverband Oldenburg

#### 2904 Sandkrug (Oldb)

IM Haus Hartwig, Altenheim an der Schultredde, Bj renoviert 1964, 1-Zi 2, 2-Zi 3, Pflabt, Ölzh, Da, He, Tr Oldenb. Landesverein für Innere Mission e. V.

#### 4521 St. Annen ü. Melle

CV St. Annastift, F 6 74, Bj 1934, Pl 4, Da, Tr Kath. Kirchengemeinde

#### 5205 St. Augustin ü. Siegburg

CV St. Monikaheim, Husarenstr, F 1 31 50 u. 1 35 11, Bj 1946, Pl 81, Pflpl 54, Tr Diözesan-Caritasverband Köln e. V.

#### 7742 St. Georgen (Schwarzw)

Altenheim, Hans-Jakobweg 22

IM Ev. Altenheim, Im Haldengebiet, Pl 80, Tr Verein Ev. Altenhilfe (im Bau)

#### 4151 St. Hubert ü. Kempen (Niederrhein)

CV St. Antonius-Hospital Abt Altenheim, Aldekerker Str 12, Bj 1892, Pl 17, Da, He, Tr Kath. Pfarrgemeinde St. Hubert

#### 6670 St. Ingbert (Saar)

Altenheim, Beim Krankenhaus

ÖH Städt. Altersheim Mathildienstift, L Stadtammann W. Schweitzer, F 36 82, Bk Stadtkasse, PS Sbr 30 39, Vvb Bus, EzVvb 100 m, Bj 1959, Pl 79, 1-Zi 31, 2-Zi 21, 3-Zi 2, Zh, flkW, möbliert, Diät, Da, He, SR, Tr Stadt St. Ingbert, Sozialamt

#### 7811 St. Peter (Schwarzw)

CV Josefshaus, Roter Weg, F 2 08, Pflpl 6, Tr Schwestern vom hl. Vinzenz von Paul

#### 2252 St. Peter-Ording (Nordseeheilbad)

Alten- und Pflegeheim „Seeblick“, Pl 34, Pflabt, Tr Frau Werba Wiesemann

#### 4154 St. Tönis

ÖH St. Antonius-Stift, Dreistufenheim, Kempener Str 38, Pl 35, Pflpl 18, Wohnpl 85, Tr Gemeinde St. Tönis



**7816 St. Trudpert** Post Untermünstertal (Schwarzv)

Kloster u. Altenheim St. Trudpert, Bj 1949, Pl 49

**6690 St. Wendel** (Saar)

CV Hospital-Altenheim, Hospitalstr 35/37, F 25 31, PS Sbr 50 13, Bj 1855, Pl 78, Pflpl 22, Da, He, Tr Milde Stiftung

**7591 Sasbach** ü. Achern (Baden)

CV Kath. Schwesternhaus St. Josef, Hauptstr 41, F (07841) 25 28, Pl 6, Da, Tr Kath. Krankenpflegeverein ein Sasbach

**7968 Saulgau** (Württ)

CV St. Kreszentia, Werderstr 12, F 7 52, Pl 3, Tr Franziskanerinnen von Sießen

ÖH Städt. Altenheim St. Antonius, Hauptstr 102, F 4 62, Pl 43, Zi 34, Da, He, Zh, Tr Stadt Saulgau

**2373 Schacht-Audorf** ü. Rendsburg

Alten- u. Pflegeheim, Pl 84, Pflabt, Tr Deutsches Rotes Kreuz

**8340 Schalldorf** Post Pfarrkirchen (Niederbay)

Altenheim Christanger siehe unter 8340 Pfarrkirchen

**7625 Schapbach** (Schwarzv)

ÖH Altenheim, F 2 05, Pl 14, Zi 12, Zh, flW, Tr Gemeinde Schapbach

**4441 Schapen** ü. Salzbergen

CV Elisabeth-Krankenhaus, Belegkrankenhaus mit Alten- und Pflegeabteilung, Tr Kath. Kirchengemeinde

**3421 Scharzfeld** (Südharz)

Privataltenheim Diedrich, Am Brandkopf 1, Bj 1952, 1965, 2-Zi 6, Ölh, Tr Rudolf Diedrich

**7487 Scheer** (Württ)

ÖH Altenheim (Spitalpflege), F (07572) 80 21, Pl 26, Zi 17, Zh Tr Gemeinde Scheer

**8999 Scheidegg**

Altenheim, Bj 1881, Pl 24, Pflpl 3, Tr Marktgemeinde Scheidegg

**7933 Schelklingen** (Württ)

ÖH Bürgerheim St. Ulrich, F 3 84, Bk Stadtkasse, Krschk Ehingen 769, Gen. Bank, PS Stgt 96 99, Bj 1962/64, Vvb Bahn, Zh, flkwW, Da, He, SR, Tr Stadt Schelklingen

**2216 Schenefeld** ü. Itzehoe

Altenheim Schenefeld, Bahnhofstr 10, F 2 48, Pl 93, Tr Fürsorge Zweckverband

IM Ev. Pflegeheim, Kellweg, Bj 1967, Pflpl 80, Tr Ev. Kirchengemeinde

**3532 Scherfede**

CV Altenheim St. Vinzenz, Kirchstr 18, F 2 22, PS Dtmd 550 80, Vvb Bahn, Bus, EzVvb Bus 3 Min, Bahn 20 Min, Bj 1964 renoviert, Pl 30, 1-Zi 10, 2-Zi 7, M-Zi 1, Zh, flkwW, Pflabt, Diät, Da, SR, kath, Tr Kath. Kirchengemeinde

**7291 Schernbach** ü. Freudenstadt

IM Alten- u. Pflegeheim, Zweiganstalt der Gustav Werner Stiftung, L Wilhelm Wezel, F (07448) 1 36, Vvb Bus ab Bhf Altensteig, EzVvb 13 km, Bj 1858, 1949, 1960, Pl 35, 1-Zi 7, 2-Zi 10, 4-Zi 2, Zh, flkwW, Pflabt, Diät, Da, He, SR, Tr Gustav Werner Stiftung zum Bruderhaus, Reutlingen, Postf 68



**8604 Scheßlitz ü. Bamberg**

ÖH Altenheim Martha-Heim, Häfnermarkt 1, Bj Umbau 1964, Pl 10, Tr Stadt Scheßlitz

**8789 Scheuermühle Post Detter ü. Brückenau**

Altenheim Josef Brand, F (09744) 2 60, 1-Zi 10, Tr Josef Brand

**7562 Scheuern Post Gernsbach (Murgtal)**

IM Ev. Altenheim, Friedrichstr 12, F 3 55, Pl 24, Zi 16, Zh, flW, Tr Diakonissenhaus Bethlehem, Gernsbach

**4151 Schiefbahn Bz. Düsseldorf**

CV Krankenhaus St. Hubertusstift, Abt Altenheim, Königsheide 2—6, F (02154) 8 26, PS Kln 899 37, Bj 1898, Pl 36, Pflpl 31, Wohnpl 32, Da, He, Tr Kath. Kirchengemeinde St. Hubertus

**6707 Schifferstadt**

CV Caritasaltenheim (Dreistufenh.), Pl 51, Pflpl 28, Wo 10 = B 20, Da, He, Tr Diözesan-Caritasverband Speyer e. V. (im Bau)

**6685 Schiffweiler (Saar)**

CV St. Franziskus-Altenheim, Klosterstr 30, F (06821) 6 81 19, PS Sbr 27 91, Bj 1891, Pl 92, Pflabt, Da, He, Tr Mutterhaus der Franziskanerinnen, Waldbreitbach

**8801 Schillingsfürst ü. Ansbach (Mittelfr)**

IM Altenheim Eisenstift, Nr. 253, Postf 40, Bj 1905, Pl 36, Pflpl 3, Tr Rettungs- u. Pfründeanstalt Eisenstift

CV Altenheim St. Antonius, F 3 63, Bj 1950, Pl 37, Pflabt, Da, He, Tr Diözesan-Caritasverband Bamberg e. V.

**4521 Schiplage Post St. Annen ü. Melle**

CV St. Annastift, Bj 1929/1962, 1-Zi 2, 2-Zi 1, Ofh, Ölzh, Da, Tr Caritasverband Osnabrück

**3342 Schladen (Harz)**

IM Altenheim Grotjahn-Stiftung, Hermann-Müller-Str 12, Bj 1910, 1-Zi 24, 2-Zi 41, 3-Zi 37, 4-Zi 1, 5-Zi 6, Ölzh, Pflabt, Da, He, Umbau geplant, Tr Grotjahnstiftung

**8352 Schlag Post Grafenau**

ÖH Kreisaltenheim, Bj 1907, Pl 25, Pflpl 11, Tr Landkreis Grafenau

**6229 Schlangenbad ü. Eltville**

CV Kath. Schwesternhaus St. Philomena u. St. Josef, Rheingauer Str 4, F 2 23, PS Ffm 1953 89, Bj 1897, Pl 26, Pflabt, Da, Tr Genossenschaft der Armen Dienstmägde Jesu Christi, Dernbach

**4501 Schledehausen Kr. Osnabrück**

ÖH Städt. Altenheim, Tr Stadt Osnabrück

**8111 Schlehdorf**

Gemeindekrankenhaus, Abt Altenheim

**5372 Schleiden (Eifel)**

CV St. Antonius-Hospital, Abt Altenheim, Arenbergplatz 3, F 2 37, PS Kln 572 76, Bj 1856, Pl 16, Pflabt, Da, He, Tr Kath. Kirchengemeinde



**2380 Schleswig**

ÖH Städt. Alters- u. Pflegeheim, Stadtfeld 17, L Eheleute Erich u. Valborg Vastring, F 2 40 31, App 316, n. Dienstschl. 2 39 43, Vvb Bahn, Bj 1914, Pl 59, 1-Zi 1, 2-Zi 24, 3-Zi 2, 4-Zi 1, Zh, Diät, Da, He, SR, Tr Stadt Schleswig

DPW Stiftung Taubstummenheim, Abt Altersheim, (Heim f. Gehör- geschädigte beiderlei Geschlechts, Schwerhörige, Altersschwerhörige, Gehörlose), Friedrichstr 73, L Hans Obrecht, F 3 26 47, Bk Stspk 20158, Vvb Bahn, Bus, Bj 1896, renoviert 1958 u. 1964/65, Pl 29, 1-Zi 17, 2-Zi 3, 3-Zi 2, Zh, teilw flkwW, Pflabt, Da, He, SR

**8162 Schliersee**

IM Ev. Altenheim Marienstift, Seestr 30, Bj 1951, Pl 55

**3339 Schliestedt ü. Schöningen (Braunschw)**

ÖH Altenheim Schloß Schliestedt, Bj 1760/1962, 1-Zi 26, 2-Zi 34, 3-Zi 2, Ölzh, Pflabt, Da, He, Tr Kreis Wolfenbüttel

**6407 Schlitz (Hess)**

Alten- u. Pflegeheim Rothenberger, Poststr 8, F 2 59, Inh. Karl Rothenberger

CV Stiftung Otto Hartmann Graf von Görtz, Graf Görtzisches Altersheim Hinterburg, An der Hinterburg 5, L Schwester Oberin Gisela Seidel, F 4 76, Vvb Bus, EzVvb ca 10 Min, Bj 1950 (Ausbau), Pl 100, Zh, flkwW, Pflabt, Diät, Da, He, SR

**6241 Schloßborn ü. Königstein (Taunus)**

CV Kath. Schwesternhaus Marienruhe, Ruppertshainer Str 1, F (06174) 30 37, PS Ffm 167 95, Bj 1928, Pl 7, Da, He, Tr Kath. Kirchengemeinde

**8172 Schloß Hohenburg**  
siehe Hohenburg**4815 Schloß Holte ü. Bielefeld**

ÖH Kreisaltenheim, Rosenstr 17, Pl 48, Tr Landkreis Wiedenbrück

**8261 Schloß Malseneck**  
siehe Kraiburg**4794 Schloß Neuhaus**  
üb. Paderborn

Altenheim Haus Heilandsfriede, Klosterweg 9

**4993 Schloß Rahden** siehe Rahden**6490 Schlüchtern**

ÖH Hospitalstiftung, Altenwohnheim, Hospitalstr 4, L Schwester Otti, Tr Stadt Schlüchtern

**4951 Schlüsselburg ü. Minden (Westf)**

IM Ev. Altenheim Menze-Stiftung, Hs-Nr 127, Pl 22, Tr Synodalverband der Inneren Mission, Kirchenkreis Minden

**2359 Schmalfeld ü. Kaltenkirchen (Holst)**

Privat-Altenheim „Hof Birkenhain“, Pl 6, Inh. Rudolf Heimerl

**5948 Schmallenberg (Sauerl)**

CV Altenheim Haus im Lenninghof, Amselweg 9, F 6 60, Bj 1958, Pl 57, Pflabt, Wohnpl 68, Da, Tr Kath. Frauengemeinschaft Altersselbsthilfe e. V.

**3071 Schneeren ü. Nienburg (Weser)**

Pensionshaus W. Heidemann, Nr 74, Bj 1908/1965, 1-Zi 13, 2-Zi 1, Ölzh, Da, He, Inh. Wilh. Heidemann



**3043 Schneverdingen**

IM Herberge zur Heimat, Verdener Str 39, Bj 1925/1965, 1-Zi 1, 2-Zi 4, 3-Zi 2, 4-Zi 2, 5-Zi 1, Ölzh, He, Tr Herberge zur Heimat e. V.

**7501 Schöllbronn** üb. Karlsruhe

Feierabendheim Spöck, Altenheim, Schluttenbacherstr

**7291 Schömburg** üb. Freudenstadt

Altenpflegeheim „Haus Daheim“, Liebenzeller Str 24, F (07446) 3 06, Pl 20, Inh. Ottomar Schreiber, Gerlinde Hoffmann, Regina Sieger

**7542 Schömburg** üb. Neuenbürg (Württ)

VPA Alten- u. Altenerholungsheim Burkhardt, L Herr u. Frau Burkhardt, F 2 72, Bk Krspk 700307, PS Stgt 270 39, EzVvb 5 Min, Pl 20, Zi 15, Zh, flkwW, Diät, Da, He, SR

**2306 Schönberg** üb. Kiel

VPA Altersheim Probstei Alfred Kock, Gr. Mühlenstr 24, F 2 61, Bk Krspk, Vvb Bahn, Bus, EzVvb 5 Min, Bj 1874, 1959 Ausbau, Pl 24, 1-Zi 20, 2-Zi 2, Zh, flkwW, Diät, Da, He, Ewp, Inh. Alfred Kock u. Frau

**5439 Schönberg** üb. Westerbürg (Westerw)

CV St. Josefshaus, Ortsstr 26, F (02661) 54 22, Bj 1866, Pl 3, Da, Tr Kath. Kirchengemeinde

**8061 Schönbrunn** üb. Dachau

Alten- u. Pflegeheim Schönbrunn

**5541 Schönecken-Wetteldorf** üb. Prüm (Eifel)

CV St. Vinzenzhaus, Altenheim, Burgstr 24, F 1 33, Pl 4, Da, Tr Caritative Vereinigung Köln-Nippes

**5201 Schönenberg** üb. Siegburg

St. Vinzenzhaus, Bergstr 10

**8920 Schongau**

Bürgerheim der Heilig-Geistspital-Stiftung, Karmelitenstr 8, Bj 1958, Pl 43

ÖH Marie-Eberth-Heim, Hohenfurcher Steige 2 c, Bk Krspk 5991, Vvb Bahn, EzVvb 20 Min, Bj 1964, Pl 54, 1-Zi 14, 2-Zi 20, Zh, flkwW, möbliert, Radorufanlage, Diät, Da, He, SR, Ewp, Tr Landkreis Schongau

ÖH Städt. Altenheim, Lechtorstr 1, Bj Umbau 1964, Pl 38, Tr Stadt Schongau

**3338 Schöningen** (Braunsch)

Altenheim Stiftung Clus, Helmstedter Str 21/22

**4471 Schöninghsdorf** Kr. Meppen

CV St. Vinzenzhaus, F 2 21, Bj 1934, Pl 2, Da, Tr Kath. Kirchengemeinde

**8476 Schönsee** (Oberpf)

CV Caritasheim, Eslarner Str 228, F 2 56, Bj 1931, Pl 2, Pflpl 1, Da, He, Tr Caritasverein Schönsee e. V.

**5248 Schönstein** Post Wissen (Sieg)

CV St. Maria am Stein, Altenheim-Selbach, Steinstr 15, F (02742) 5 36, Bj 1951, Pl 10, Tr Gemeinnützige Gesellschaft für Krankenpflege und Kindererziehung, Olpe



**7860 Schopfheim**

IM Altersheim Schopfheim, Luisenstr 1, L Erwin Konstanzer, F 7 42, Bk Bzspk 4422, PS Klrh 441 22, Vvb Bahn, EzVvb 5 Min, Bj 1965, Pl 80, 1-Zi 50, 2-Zi 15, Zh, flkwW, WC, Balkon, Pflabt, Diät, Da, He, SR, Ewp, Tr Ev. Sozialwerk Schopfheim e. V.

**7291 Schopfloch üb. Freudenstadt**

Alters- u. Pflegeheim „Bernhardine“, F (07443) 3 37, Bk Volksbank Freudenstadt, Vvb Bahn, EzVvb 800 m, Bj 1928 seit 1962 Altersheim, Pl 44, 1-Zi 5, 2-Zi 10, M-Zi 6, Zh, flkwW, Diät, Da, He, SR, Inh. Walter u. Hannelore Brückel

**7060 Schorndorf (Württ)**

IM Ev. Alten- u. Pflegeheim, Ebersbacher Weg 30, L Herr M. Lederer, F 36 38, Bk Krspk 681, Vvb Bus, EzVvb 100 m, Bj 1961/62, Pl 90, 1-Zi 35, 2-Zi 28, 3-Zi 1, Zh, flkwW, Pflabt, Diät, Da, He, SR, ev, Tr Ev. Heimstiftung Stuttgart

IM Ev. Marienstift, Schlichtener Str 51, F 23 84, Pl 26, Zi 25, Zh, flW, Tr Stiftung (Aufn. in 1. Linie unverh. Pfarrtöchter aus Württemberg)

IM Karls-Frauenstift, Burgstr 36, L Oberin Margarete Hüttner, F 22 27, Bk Krspk 205, Vvb Bahn, Bj 1876, 1953, Pl 45, Zi 45, Zh, flkwW, Da, SR, ev, Tr Verein für die Ev. Frauenstifte in Württemberg

**7230 Schramberg**

ÖH Städt. Altenheim, Schillerstr 72, F 5 51, Pl 45, Zi 45, flW, Tr Stadt Schramberg

**6905 Schriesheim üb. Heidelberg**

IM Altersheim „Edelstein“, Talstr 100, L Hermann Paul, F 82 91, PS Klrh 787 12, Vvb Bahn, Bus, Bj

1901, 1963 erweitert, Pl 70, 1-Zi 45, 2-Zi 9, M-Zi 1, Zh, flkwW, Personenaufzug, Pflabt, Diät, Da, He, SR, ev, Ewp, Tr Ev. Verein für Innere Mission Augsburg Bek. e. V.

IM Alters- u. Pflegeheim Stammberg, L Diakon Karl-Günther Wagner, F 82 06, PS Klrh 30 89, Vvb Bus, Bj 1904, Pl 170, 1-Zi 42, 2-Zi 18, M-Zi 30, Zh, flkwW, teilw Balkon, Pflabt, Schonkost, Da, He, SR, ev, Tr Ev. Stadtmission Heidelberg

ÖH Kreisaltersheim, Waldstr 1, Verw Pfisterer, F 82 25, Bk Landeskassenskasse Mannheim, PS Klrh 427 71, Vvb Bus, EzVvb 50 m, Bj 1931, 1961 modernisiert, Pl 96, 1-Zi 68, 2-Zi 14, Zh, flW, Da, He, SR, Tr Landkreis Mannheim

**2341 Schrixdorf Post Mohrkirch-osterholz üb. Kappeln (Schlei)**

ÖH Alten- u. Pflegeheim, Pl 6, Tr Amt Mohrkirch

**8898 Schrobenhausen**

Altenheim St. Georg, St. Georgsplatz 1, Bj 1913, Pl 54, Tr Verein. Spital- u. Leinfelderstiftung

**3551 Schröck üb. Marburg (Lahn)**

CV Kath. Schwesternhaus, Bj 1934, Pl 5, Da, Tr Mutterhaus der Vincentinerinnen, Fulda

**2300 Schlenhof Post Kiel-Hammer**

IM Haus Schlenhof, L Diakon Otto Reinberger, F (0431) 8 15 30, Bk Kieler Spar- u. Leihkasse 100073, PS Hmb 123 48, Vvb Straßenbahn u Bus von Kiel, EzVvb 2 bzw 15 Min, Bj 1956/59, Pl 75, 1-Zi 75, Zh, flkwW, Balkon, Schonkost, Da, He, ev, Ewp, Tr Kieler Stadtmission e. V., milde Stiftung, Kiel, Fleethörn 61



**7953 Schussenried (Württ)**

ÖH Städt. Altersheim, Aulendorfer Str 62, L Eugen Strahl, F 2 21, Bk Krspk 29, Vvb Bahn, EzVvb 1 km, Bj 1959/60, Pl 16, 1-Zi 8, 2-Zi 4, Zh, flkwW, Diät, Da, He, SR, Tr Stadt Schussenried

**8999 Schüttentobel** Post Harbatshofen ü. Röthenbach (Allgäu)

ÖH Krankenhaus u. Altersheim Schüttentobel, L Schwester M. Hypolitha O. S. V. Oberin, F (08383) 2 01, PS Mchn 117 06, Vvb Bahn Harbatshofen, EzVvb 4 km, Bj 1730, neu ausgebaut, Pl 35, M-Zi 8, Zh, Pflabt, Diät, Da, He, SR, kath. Tr sieben Gemeinden

**7601 Schutterwald** ü. Offenburg (Baden)

CV Altenheim St. Jakob, Bahnhofstr 3, F (0781) 37 85, PS Klrh 261 17, Bj 1927, Pl 18, Da, He, Tr Caritasverband Schutterwald e. V.

**4443 Schüttorf**

AWO Altenwohnheim, 1. Rundweg, F (05923) 9 41, Bj 1964, Wo 12 (= 24 Pl), Betreuerhaus u. Altenklub, Tr Arbeiterwohlfahrt, Bezirk Weser-Ems e. V., Oldenburg

**8540 Schwabach**

IM Ev. Altenheim, Südliche Ringstr 38

ÖH Städt. Altersheim, Nördlinger Str 6, L Kurt Rauh, F 24 51, Bk Kr- u Stspk 20, PS Nbg 71 58, Vvb Bahn, Bus, EzVvb 50 m, Bj 1814, 1959 bis 1961 erweitert, Pl 44, 1-Zi 18, 2-Zi 13, Zh, flkwW, Diät, Da, He, SR, Ewp, Tr Stadt Schwabach

ÖH Stadtkrankenhaus II, Pflegeabteilung, Reichswaisenhausstr 9, Bj 1963, Pflpl 27, Tr Stadt Schwabach

**7111 Schwabbach** ü. Öhringen

DPW Altenwohnheim „Haus zum Fels e. V.“, L Oswald Winkler, F (07946) 7 97, Bk Krspk, PS Stgt 969 55, Vvb Bus, Bj 1961/62, Pl 30, 1-Zi 17, 2-Zi 7, Zh, flkwW, Balkon, Pflabt, Diät, Da, He, SR, Ewp, Tr e. V. Haus zum Fels

**7070 Schwäbisch Gmünd**

CV Altenheim St. Josef (f. Gehörlose), Katharinenstr 16, F 6 90 26, Pl 90, Zi 33, Zh, flW, Tr Genossenschaft der barmh. Schwestern in Untermarchtal e. V.

CV Altenheim St. Ludwig, Katharinenstr 1—6, F 28 27, Bj 1956, Pl 10, Da, Tr Genossenschaft der Franziskanerinnen e. V., Sießen

CV Altenheim Villa St. Salvator, Salvatorstr 20, F 2482, Bj 1935, Pl 24, Zi 19, Zh, flW, Da, He, Tr Genossenschaft der Franziskanerinnen

Blindenasyll, Abt. Altenheim, Schulstr 4

IM Ev. Altenheim Melanchthonhaus, Parlerstr 15, L Fräulein L. Ströbel, F 25 11, Bk Krspk 1093, Vvb Bahn, Bj 1927, 1960 erweitert, 1964 renoviert, Pl 60, 1-Zi 60, Zh, flkwW, Diät, Da, He, SR, ev, Tr Ev. Verein Schwäbisch Gmünd e. V.

CV Marienheim, Freudental 16, L Schwester Oberin Symphorosa, F 30 10, Bk Krspk 696, Vvb Bahn, Pl 21, 1-Zi 21, Zh, flkwW, Diät, Da, SR, kath, Tr Kath. Kirchenpflege Schwäbisch Gmünd

CV Mutterhaus-Altersheim, Bocksgasse 20, F 28 53, Bk Krspk, Pl 60, 1-Zi 60, Zh, flkwW, Diät, Da, He, SR, kath, Tr Genossenschaft der Barmherzigen Schwestern Untermarchtal

ÖH Städt. Altenheim, Marktplatz 37, F 23 41, Pl 20, Pflpl 9, Zh, Tr Stadt Schwäbisch Gmünd



**7170 Schwäbisch Hall**

- IM Altenheime der Ev. Diakonissenanstalt, F 61 61:  
 Frauenheim „Friedenshort“, Pl 13, Pflpl 12, Zh, fW  
 Frauenheim, Stammhaus der Ev. Diakonissenanstalt, Pl 15, Zi 11, Zh, fW  
 Haus „Altersheim“, Pl 77, Zi 27, Zh, fW, Pflabt, Da  
 Haus „Kleines Frauenheim“, 1-Zi 11, Zh, fW  
 Pflegeheim „Privatabteilung“, Pflpl 28, Zi 12, Zh
- ÖH Altenwohnheim auf dem Reifenhof, Sudetenweg 50, F 77 21, Wo 16 App f. je 2 Pers. (Wohnschlafraum, Küche, Bad, WC), Tr Hospital Schwäbisch Hall
- S Hospital zum Heiligen Geist, F 61 31, Tr Stiftung Hospital zum Heiligen Geist  
 a) Bürgerheim, 1-Zi 41, Zh, fW  
 b) Altenheim, Pl 24, Zi 14  
 c) Altenwohnheim im Bürgerheimgarten, Langenfelder Weg 5, 30 App.

**8930 Schwabmünchen**

- AWO Dionys Bittinger-Heim, Hoher Weg 2, L Georg Hassel, F 4 83, Bk Spk 1045, Vvb Bahn, Bj 1952, Pl 102, 1-Zi 8, 2-Zi 48, Zh, flkwW, Diät, Da, He, SR, Tr Arbeiterwohlfahrt Bezirk Schwaben

**8180 Schwaighof Post Tegernsee**

- ÖH Kreisaltenheim, Schwaighofstr 83, Bj um 1900, Pl 70, Pflpl 8, Tr Landkreis Miesbach

**8191 Schwaigwall  
üb. Wolfratshausen**

- CV Caritas-Altenheim, F (08171) 66 83, Bj 1948, Pl 85, Pflpl 15, Da, He, Tr Caritasverband der Erzdiözese München und Freising

**6635 Schwalbach ü. Saarlouis**

- IM Ev. Altenheim, Vier-Winde-Str 41

**8460 Schwandorf**

- ÖH Bürgerspitalstiftung, Elisabethenheim, Fronberger Str 6a, F 24 88, Bk Stspk 154, PS Nbg 35 45, Vvb Bahn, Bus, Bj 1955, 1959, 1963, 1-Zi 87, große Zi 26, Zh, flkwW, Diät, Da, He, SR, Tr Stadt Schwandorf
- CV Marienheim, Eisenhartstr 2, F 23 31, Bj 1927, Pl 38, Pflpl 3, Da, He, Tr Kath. Kirchenstiftung St. Jakob

**8445 Schwarzach ü. Straubing**

- CV Pfarrer-Michael-Graf-Krankenhaus u. Altenheim St. Wolfgang, F 2 31, PS Nbg 366 44, Bj 1949, Pl 6, Da, He, Tr Pfarrer-Michael-Graf-Krankenhaus- u. Altenstiftung

**6419 Schwarzbach ü. Hünfeld**

- CV Kath. Schwesternhaus, F 65, Bj 1914, Pl 11, Da, He, Tr Mutterhaus der Vinzentinerinnen, Fulda

**8676 Schwarzenbach (Saale)**

- ÖH Städt. Krankenhaus Sophienstift, Abt Altenheim, Spitalstr 3, Bj 1849, Pl 8, Tr Fürstlich Schönburg'sche Krankenheilstiftung Sophienstift

**8501 Schwarzenbruck ü. Nürnberg**

- AWO Alten- u. Pflegeheim der Arbeiterwohlfahrt, Schloß, F (09128) 2 41, Bj Altenheim 1964, Pflegeheim 1900, Pl 42, Pflpl 58, Tr Arbeiterwohlfahrt, Kreisverband Nürnberg-Land, Altdorf b. Nürnberg



### 8461 Schwarzhofen üb. Schwandorf

ÖH Geh. Rat. Dr. v. Ringseis'sche  
Pfründeanstalt, Nr. 55, Bj 1909,  
Pl 22, Pflpl 2, Tr Marktgemeinde  
Schwarzhofen

### 5558 Schweich (Mosel)

CV St. Josefs-Hospital, Klosterstr 5,  
F 2 21, Bj 1863, Pl 31, Pflpl 12, Da,  
He, Tr Mutterhaus der Franzis-  
kanerinnen v. hl. Josef, Greven-  
broich-Elsen

### 2941 Schweindorf üb. Wilhelmshaven

ÖH Kreisaltenheim, F (04975) 2 75, Bj  
1905, 5-Zi 4, Ölh, Ofh, Da, He, Tr  
Landkreis Wittmund

### 8720 Schweinfurt

CV Caritasaltenheim Maria Frieden,  
St.-Anton-Str 12, F 37 04, Bj 1965,  
Pl 65, Da, He, Tr Orts-Caritasver-  
band Schweinfurt e. V.

S Friederike - Schäfer - Heim der  
Hospitalstiftung, Judengasse 25, L  
Schwester Klara-Maria Teich-  
mann, F 5 75 68, PS Nbg 67 48,  
Vvb Bahn, Bus, EzVvb 500 m, Bj  
1961, Pl 97, 1-Zi 49, 2-Zi 24, Zh,  
flkwW, Balkon, möbliert, Lichtruf,  
Lautsprechanlage, Diät, Da, He,  
SR, Tr Hospitalstiftung Schwein-  
furt (städt. verwaltet)

IM Wilhelm-Löhe-Haus, Niederwerr-  
ner Str 11<sup>1</sup>/<sub>2</sub>, L Diakon Rufer, F  
48 90, Bk Hypothekenbank 20 250,  
Vvb Bus, EzVvb 5 Min, Bj 1958,  
Pl 90, 1-Zi 57, 2-Zi 16, Zh, flkwW,  
teilw Balkon, Pflabt, Diät, Da, He,  
SR, Ewp, Tr Innere Mission

### 5830 Schwelm

IM Ev. Feierabendhaus, Döinghauser-  
str 23, L Diakon Willi Luhn, F  
24 04, Vvb Bahn, Bus, Straßen-  
bahn, EzVvb 10 Min, Bj 1891,

1959, Pl 118, 1-Zi 17, 2-Zi 40, M-Zi  
7, Zh, flkwW, Pflabt, Diät, Da, He,  
SR, ev, Tr Ev. Kirchengemeinde  
Schwelm

### 7220 Schwenningen (Neckar)

ÖH Städt. Bürgerheim, Mauthestr 11,  
F 22 24, Pl 67, Pflpl 34, Zh, fW,  
Tr Stadt Schwenningen

### 5840 Schwerte (Ruhr)

IM Ev. Altersheim, Liethstr 4, F 22 13,  
Bk Spk 254, Vvb Bahn, Bus,  
EzVvb 5 Min, Bj ca 1900, Pl 50,  
1-Zi 2, 2-Zi 18, 3-Zi 4, Zh, teilw  
fW, Da, He, SR, Ewp, Tr Ev.  
Kirchengemeinde Schwerte

ÖH Städt. Altenheim, Ostbergerstr 75,  
L Wilhelm Pampus, F 22 80, EzVvb  
2 Min, Pl 26, 2-Zi 13, Zh, teilw  
flkwW, Diät, Da, He, SR, Ewp, Tr  
Stadt Schwerte

### 6830 Schwetzingen

IM Haus Abendruhe, Schloßplatz 9,  
F 6 22, 1-Zi 17, Tr Deutscher Ge-  
meinschaftsdiakonieverband,  
Marburg

### 2849 Schwichteler Bahnhof üb. Vechta

CV St. Pius-Altenheim, F (04478) 2 26,  
Bj 1946, Pl 32, 1-Zi 15, 2-Zi 5, 3-Zi  
2, Pflabt, Da, Tr Kloster der Do-  
minikanerinnen

### 3429 Seeburg üb. Duderstadt

CV Stift Maria Trost, Hinterdorf 174,  
Bj 1901, 1-Zi 3, Ölzh, Da, Tr  
Mutterhaus der Vinzentinerinnen,  
Hildesheim

### 8959 Seeg

CV Caritas-Altenheim, F 2 87, PS  
Mchn 1340 22, Bj 1947, Pl 30, Da,  
He, Tr Caritasheim Seeg e. V.



**8110 Seehausen** üb. Murnau  
(Oberbay)

Altenheim Strandhotel Seehausen

DRK BRK-Altenheim, Seewaldweg 73a,  
Bj 1878/1961, Pl 180, Da, He, Tr  
BRK-Landesverband Bayern,  
München

Pension Seedyll, Bj um 1900, Pl  
11, Tr Bruderschaft Salem, Mün-  
chen

**6101 Seeheim** üb. Darmstadt

IM Altenheim Waldruhe, Stettbacher  
Tal 16, F (06153) 3 84, Pl 38, Da,  
He, Tr Hess. Landesverein für  
Innere Mission, Darmstadt

**5201 Seelscheid**

IM Ev. Gemeindehaus-Altenheim, Nr.  
1, Pl 23, Tr Ev. Kirchengemeinde

**2201 Seeth** üb. Elmshorn

Privataltenheim „Franzosenhof“,  
Pl 19, Pflabt, Inh Elisabeth Maß

**8672 Selb**

AWO Altersheim d. Arbeiterwohlfahrt,  
Plößberger Weg 6, L Mathilde  
Berg, F 21 59, Bk Spk 1042, Vvb  
Bahn, EzVvb 7 Min, Bj 1958, Pl  
106, 1-Zi 16, 2-Zi 45, Zh, flkW,  
voll möbliert, Pflabt, Diät, Da, He,  
SR, Ewp, Tr Arbeiterwohlfahrt,  
Landesverband Bayern e. V.,  
München 42

**8671 Selbitz** (Oberfr)

IM Siechenheim im Mutterhaus der  
Christusbruderschaft, Am Wil-  
denberg 23, Bj 1956, Pl 17, Tr  
Christusbruderschaft e. V.

**6453 Seligenstadt** (Hess)

CV St. Josefshaus, Mauergasse 1—3,  
Pl 20, Da, He, Tr Kath. Kirchen-  
gemeinde

**4714 Selm** Kr. Lüdinghausen

CV Altenheim St. Josef, -Beifang,  
Kirchweg 18, Pl 64, Pflabt, Tr  
Kath. Kirchengemeinde St. Josef

**8961 Seltmanns** Post Sibratshofen  
üb. Kempten (Allgäu)

ÖH Altenheim des Gemeindekranken-  
hauses, Pl 4, Pflpl 1, Tr Gemeinde  
Weitnau

**4811 Sende** üb. Bielefeld

IM Altenheim Abt Wilhelmsdorf der  
Anstalt Bethel, Stöckerweg 18, Pl  
41, Tr Anstalt Bethel, Bethel b.  
Bielefeld

IM Haus Sonneck der Anstalt Bethel,  
Schlepperweg 22, Pl 65, Tr Anstalt  
Bethel, Bethel b. Bielefeld

**4401 Senden** üb. Münster (Westf)

VPA Altenpension Schloß Senden, Hol-  
trup 3, F 3 80, Bk Krspk, Vvb  
Bus, EzVvb 1 km, Bj 1965 umge-  
baut, Pl 60, 1-Zi 60, Zh, flkW,  
Diät, Da, He, Ewp, Inh Ewald u.  
Maria Funnemann

CV St. Johannes-Altenpflegestation,  
Spitalweg, Pl 9, Tr Kath. Kirchen-  
gemeinde St. Laurentius (im Bau)

**5591 Senheim** üb. Cochem (Mosel)

CV Kloster Margaretenheim, Alten-  
heim, Marktstr 75, F (02673) 8 85,  
Bj 1908, Pl 15, Da, He, Tr Kath.  
Kirchengemeinde

**4814 Senne I** Post Windelsbleiche  
üb. Bielefeld

AWO Altenheim „Rosenhöhe“ der Ar-  
beiterwohlfahrt, An der Rosen-  
höhe 24, F (0521) 4 15 04, Pl 120,  
Pflpl 44, Tr Arbeiterwohlfahrt  
Bezirk Östl. Westfalen



IM Arbeiterkolonie Schillingshof d. Anstalt Bethel, Altenheim, Kampstr 53, Pl 25, Tr Anstalt Bethel, Bethel

#### 4791 Sennelager ü. Paderborn

CV Haus Heilandsfriede, Klosterweg 9, F 2 30, PS Han 173 51, Bj 1951, Pl 48, Da, He, Tr Wohlfahrt GmbH, Köln-Weidenpesch

#### 4816 Sennestadt

IM Beckhof-Altenheim, Nr. 578, Pl 61, Tr Beckhof-Siedlung im Verband der Anstalt Bethel, Bethel

IM Haus Gute Hoffnung, Bodelschwingstr 97, Pflpl 26, Tr Anstalt Bethel, Bethel

IM Haus Thekoa der Anstalt Bethel, Bodelschwingstr 109, Pl 53, Tr Anstalt Bethel, Bethel

#### 4711 Seppenrade Kr. Lüdinghausen

CV Klara-Hospital, Alter Berg 108, Bj 1853, Pl 12, Da, He, Tr Kuratorium

#### 8601 Seßlach ü. Bamberg

ÖH Altenheim Seßlach, Bj 19. Jh., Pl 20, Pflpl 9, Tr Flender'sche Spitalstiftung

#### 4452 Setlage Post Freren

CV Altenheim Gut Hange, F (05902) 2 21, Bj 1923, 1-Zi 15, 4-Zi 2, Ölzh, Da, Tr Pflegeanstalt Georgsstift GmbH, Thuine Kr. Lingen

#### 5112 Setterich ü. Alsdorf Kr. Aachen

CV Kloster Maria Hilf, Schmiedstr 26, F (02401) 1 45, PS Kln 736 23, Bj 1902, Pl 65, Pflabt, Da, He, Tr Pfarrgemeinde

#### 8313 Seyboldsdorf Post Vilsbiburg

CV Kloster der Magdalenerinnen, F (08741) 17 01, PS Mchn 1020 51, Bj 1953, Pl 10, Da, Tr Orden

#### 7451 Sickingen ü. Hechingen

Altenpension „Haus Daheim“, Hs-Nr 102, L Kurt Kröger, F (07471) 54 05, Vvb Bus, EzVvb 3 Min, Bj 1966, Pl 18, 1-Zi 12, 2-Zi 3, Zh, flkwW, Klingel am Bett, Diät, Da, He, SR

#### 5200 Siegburg

CV St. Josef, Haus zur Mühlen, -Kaldauen, Bj 1935, Pl 69, He, Tr Genossenschaft der Alexianerbrüder, Köln

#### 5900 Siegen

DPW Christofferhaus, Bergstr 31, L Frau Dieuwke Kriedemann, F 2 65 33, Bk Spk, PS Dtmd 774 46, Vvb Bahn u. Bus, EzVvb 5 Min, Bj 1953, Pl 69, 1-Zi 67, 2-Zi 1, Zh, flkwW, Diät, Da, He, SR, Tr Sozialwerk der Christengemeinschaft NRW e. V.

IM Sophienheim, Bürbacher Weg 98, Pl 55, Tr Innere Mission Siegerland e. V.

ÖH Städt. Altenheim „Theodor-Keßler-Haus“, Albert-Richartz-Str 45, Pl 95, Tr Stadt Siegen

#### 5212 Sieglar ü. Troisdorf

CV St. Josefs-Krankenhaus, Rathausstr 1, F 7 60 16, PS Kln 424 67, Pl 26, Pflabt, Da, He, Tr Kath. Kirchengemeinde St. Johannes

#### 8221 Siegsdorf

ÖH Gemeindealtenheim, Kardinal-v.-Faulhaber-Platz 5, Bj 1925, Pl 9, Pflpl 2, Tr Gemeinde Siegsdorf



Pension Oberpriller, Dr. Klieglstr 5 a, Bj 1948, Pl 4, Inh Jakob u. Berta Oberpriller

Privat-Altersheim Gut Linden, Lindenstr 5, F 5 90, Bk Volksbank, Vvb Bahn, Bus, EzVvb 7 Min, Pl 8, Zi 8, Zh, flkW, Pflabt, Schonkost, Da, He, Inh Hanna Lohse

### 2101 Sieversen üb. Hamburg-Harburg

Private Altenpension Scheler, Inh Ehepaar Scheler

### 7480 Sigmaringen

CV Josefinenstift, Josefinenstr 2, F 4 56, Bj 1875, Pl 29, Da, Tr Mutterhaus der Vinzenterinnen, Heppenheim

CV St. Fidelishaus, Fidelisstr 1, L Schwester Oberin Stefana, F 5 42, Bk Hohenz. Landesbank 3062, Vvb Bahn, EzVvb 5 Min, Bj 1722, Pl 33, 1-Zi 29, 2-Zi 4, Zh, flkW, Diät, Da, He, SR, kath, Tr Mutterhaus St. Vinzenz, Heppenheim

CV St. Michaelsstift, Gorheimer Str 2, F 4 60, Bj 1963, Pflpl 36, Da, He, Tr Mutterhaus der Vinzenterinnen, Heppenheim

### 8265 Simbach (Inn)

ÖH Städt. Altenheim, Maria-Ward-Str 1, Bj 1956/64, Pl 78, Pflpl 5, Da, He, Tr Stadt Simbach

### 6540 Simmern (Hunsrück)

Theodor-Fricke-Altenheim, Kirchnerberger Str 2, F 6 36, Pl 22, Da, He, Tr Vorstand des Ev. Krankenhauses e. V.

### 2251 Simonsberg üb. Husum

Privatalten- u. Pflegeheim Christine Hansen, Pl 13, Inh Christine Hansen

### 8741 Simonshof üb. Bad Neustadt (Saale)

CV Heimathof, Abt Altenheim, F (09773) 2 93, PS Nbg 43 00, Bj 1887, Pl 20, Pflpl 2, He, (vorwiegend nichtseßhafte Männer), Tr Caritasverband Würzburg e. V.

### 8561 Simonshofen üb. Lauf (Pegnitz)

IM Tobias-Kießling-Haus, Nr. 74, Bj 1954, Pl 36, Pflpl 14, Tr Ev. Verein für Jugend- u. Wohlfahrtsheime e. V.

### 7032 Sindelfingen (Württ)

AWO Altenheim der Arbeiterwohlfahrt, Wilhelm-Haspel-Str 2, F (07031) 8 23 42, Pl 112, Pflabt, Tr Arbeiterwohlfahrt Bezirk Nordwürttemberg

DRK Altenheim des Deutschen Roten Kreuzes, Wolfstr 14, F 8 39 44, Pl 60 (Zur Hälfte für DRK-Schwester im Ruhestand)

CV Caritas-Altenheim, Warmbronnerstr, Bj (im Bau), Pl 80, Pflabt, Wo 4, Da, He, Tr Caritasverband für Württemberg, Stuttgart

IM Ev. Altenpflegeheim, Burghaldenstr 88, Pl 80, Tr Innere Mission

### 5159 Sindorf

CV St. Marienheim, Kerpener Str 45, Bj 1946, Pl 7, Da, Tr Kath. Kirchengemeinde St. Ulrich

### 7700 Singen (Hohentwiel)

CV Altersheim St. Anna, Höristr 1, F 30 52, Vvb Bahn, EzVvb 5 Min, Bj 1962, Pl 101, 1-Zi 66, 2-Zi 15, 3-Zi 1, Zh, flkW, Pflabt, Diät, Da, He, SR, kath, Tr Caritasverband

CV Gemeindealtenheim Herz-Jesu, Hegastr 45, Bj 1949, Pl 25, Da, He, Tr Kirchengemeinde Herz-Jesu



AWO „Michael-Herler-Heim“, Malvenweg 33, F 40 15, Pl 94, Zh, fW, Tr Arbeiterwohlfahrt Bezirk Südbaden

### 6920 Sinsheim (Elsenz)

Kreispflegeanstalt, getr. Alters-  
krankenstation mit ca 80 Pl ge-  
plant

### 7573 Sinzheim Kr. Bühl (Baden)

CV Vinzentiushaus, Hauptstr 69, F  
(06663) 2 45, PS Klrh 22 01, Bj  
1886, Pl 25, Da, Tr Mutterhaus d.  
Barmh. Schwestern v. hl. Vinzenz  
v. Paul, Freiburg

### 5485 Sinzig (Rhein)

ÖH Franziskushaus, Renngasse 7, F  
(02642) 2 92 u. 7 13, Pl 45, Da, He,  
Tr Stadt Sinzig

### 8135 Söcking ü. Starnberg

Privates Altenheim Rügamer, An  
der Linde 1, Bj 1957, Pl 3, Pflpl  
2, Inh Juliane Rügamer

### 5101 Soers ü. Aachen

CV Altenheim St. Raphael, Strüwer  
Weg 3, F 2 06 59, PS Kln 291 82,  
Bj 1903, Pl 110, Da, Pflabt, Tr Ge-  
nossenschaft der Töchter v. Hl.  
Kreuz, Haldern

### 4770 Soest

IM Ev. Altenheim Walpurgis-Stift,  
Heinsbergplatz 12, Pl 81, Tr Westf.  
Herbergverband und Binnens-  
chiffermission e. V., Münster  
(Westf)

CV St. Antoniusheim, Thomästr 8, F  
37 81, Bj 1849, Pl 36, Da, Tr Ge-  
nossenschaft der Schwestern d.  
Christl. Liebe, Paderborn

CV St. Hedwig Altenheim, Osthofen-  
str 35a, F 25 85, Bj 1961, Pl 68,  
Pflabt, Da, He, Tr Kath. Kirchen-  
gemeinde St. Patrokli

### 7801 Sölden ü. Freiburg (Breisgau)

CV Caritas-Altenheim, Saalenberg 18,  
F (0761) 3 08 49, Bj 1936, Pl 28,  
Zh, fW, Da, Tr Caritasverband  
für d. Erzdiözese Freiburg

### 5650 Solingen

IM Altenheim Bethanien, -Aufder-  
höhe, Gesundheitsstr 16, Pl 42,  
Pflabt, Tr Diakonie-Verein Betha-  
nien e. V.

IM Altenheim der Ev. Kirchengemeinde Wald, -Wald, Corinthstr 16/18, Verw Ev. Gemeindeamt, F 29 25 36, Bk Stspk 203 679, PS Kln 736 79, Vvb Bahn, Bus, EzVvb 300 m, Bj 1954, Pl 70, 1-Zi 10, 2-Zi 21, M-Zi 6, Zh, flkwW, Diät, Da, He, SR, ev, Tr Ev. Kirchengemeinde Wald

Altenheim Salem, Auf der Höhe

ÖH Altenwohnheim, Friedrichstr, Bj  
im Bau, Pl 17, Tr Stadt Solingen

CV Augustinusheim, -Wald, Augusti-  
nerstr 23, F 29 33 01, Bj 1912, Pl  
21, Pflabt, Da, Tr Kath. Kirchen-  
gemeinde St. Augustinus

ÖH Eugen-Maurer-Heim, -Gräfrath,  
Mohrenkamp 22, Pl 180, Pflabt, Tr  
Stadt Solingen

IM Ev. Altenheim, Cronenberger Str  
32-34, Pl 132, Pflabt, Da, Tr Ev.  
Kirchengemeinde

CV Herz-Jesu-Kloster, -Gräfrath,  
Klosterhof 5, F 2 05 83, PS Esn  
111 37, Bj 1903, Pl 56, Pflabt, Da,  
Tr Kath. Kirchengemeinde Maria-  
Himmelfahrt

CV St. Josef Altenheim, -Ohligs,  
Langhausstr 9, F 7 62 80, Bj 1950,  
Pl 68, Pflpl 20, Da, He, Tr Kath.  
Kirchengemeinde St. Josef



CV St. Josefskloster, -Krahenhöhe, Schützenstr 217—219, F 4 30 00, Bj 1895, Pl 35, Pflpl 85, Da, He, Tr Genossenschaft d. Barmh. Schwestern n. d. Regel d. Hl. Augustinus, Neuß

ÖH Städt. Altenheim, -Gräfrath, Klosterhof 4, Pl 79, Pflabt, Tr Stadt Solingen

ÖH Städt. Altenheim, -Ohligs, Engelsbergerhof 9, Pl 39, Pflabt, Tr Stadt Solingen

ÖH Städt. Altenheim, -Wald, Deutzerhofstr 9, Pl 25, Tr Stadt Solingen

ÖH Städt. Pflegeheim, Virchowstr 50, Pl 37, Tr Stadt Solingen

IM Theodor-Fliedner-Heim e. V., -Höhscheid, Neuenkamper Str 29, Pl 64, Pflabt, Tr Kirchenkreis, Ev. Hilfswerk

### 3040 Soltau

VPA Alten- u. Pflegeheim Elisabeth Hanelt, Billungstr 13, F 24 31, Bk Volksbank, Vvb Bahn, Bus, EzVvb 200 m, Bj 1958, Pl 13, Zi 9, Zh, teilmöbliert, Diät, Da, He, SR, ev, Ewp, Inh Elisabeth Hanelt

IM Alters- u. Pflegeheim „Haus Zuflucht“, Lüneburger Str 130, L Diakon Ernst Behr, F 36 12, Bk Krspk 602227, Vvb Bahn, EzVvb 30 Min, Bj 1951, Pl 110, 1-Zi 65, 2-Zi 36, Zh, flkwW, Klingelanlage, Pflabt, Diät, Da, He, SR, ev, Ewp, Tr Ev.-luth. Kirchengemeinde Soltau

### 6463 Somborn üb. Gelnhausen

CV Kath. Schwesternhaus, Vinzenzstr 10, Bj 1894, Pl 8, Da, Tr Mutterhaus der Vinzenterinnen, Fulda

### 4176 Sonsbeck (Niederrhein)

CV St. Gerebernus-Hospital, Abt Dymphna-Altenheim, F 3 05, PS Kln 898 66, Bj 1888, Pl 18, Da, Tr Kath. Kirchengemeinde

### 8972 Sonthofen

S Altersheim der Distriktspital-Stiftung, Grüntenstr 4, L Josef Schübler, F 23 89, Bk Spk 3, PS Mchn 185 31, Vvb Bahn, Bj 1950, Pl 89, 1-Zi 23, 2-Zi 12, M-Zi 10, Zh, flkwW, Pflabt, teilw Diät, Da, He, SR, Ewp, Tr Distriktspital-Stiftung

### 3201 Sorsum üb. Hildesheim

CV St. Antoniusheim, Nr. 108, F (05121) 28 83, Bj 1935, 1-Zi 4, 2-Zi 5, Ölzh, Pflabt, Da, Tr Kongregation der Barmh. Schwestern vom Hl. Vinzenz von Paul, Hildesheim

### 3144 Sottorf Post Amelinghausen üb. Lüneburg

ÖH Wilhelm-Albrecht-Heim, Wohlenbütteler Weg, Bj 1935/1950, 1-Zi 7, 2-Zi 4, 4-Zi 8, Zh, Pflabt, Da, He, Tr Landkreis Lüneburg

### 6551 Spabrücken üb. Bad Kreuznach

CV St. Marienhaus, F (06706) 3 66, PS Lshfn 652 02, Bj 1892, Pl 12, Pflabt, Da, Tr Kath. Kirchengemeinde

### 7208 Spaichingen (Württ)

ÖH Altenheim St. Josef, Krankenhausstr 4, F 3 47, EzVvb 200 m, Bj 1950, Pl 33, 1-Zi 33, teilw Zh, teilw Ofh, teilw flW, Diät, Da, He, SR, Tr Stadt Spaichingen

### 8545 Spalt üb. Schwabach

ÖH Städt. Altersheim, Bahnhofstr 10, Bj 1865/1925, Pl 8, Pflpl 1, Tr Stadt Spalt



**3509 Spangenberg** üb. Melsungen

- IM „Hospital“, Melsunger Str 8, Gschf Pfarrer H. Bothmann, Obergasse 171, F 4 23; Bk Krspk 3360, Volksbank, PS Ffm 1478 86, Vvb Bahn, EzVvb 1 km, Bj 15. Jh, Pl 18, Wo 14 (1—2 Zi m. Küche), Ofh. teilw fW, Da, He, SR, ev, Tr Regierungspräsident in Kassel
- IM „Siechenhaus“, Melsunger Str 1, Gschf Pfarrer H. Bothmann, Obergasse 171, F 4 23; Bk Krspk 3360, Volksbank, PS Ffm 1478 86, Vvb Bahn, EzVvb 1 km, Bj 15. Jh, Pl 22, Wo 14—15 (1—2 Zi m. Küche), Ofh, teilw fW, Da, He, SR, ev, Tr Regierungspräsident in Kassel
- IM „Stift“, Pfeifferstr 264, F 4 32, Gschf Pfarrer H. Bothmann, Obergasse 171, F 4 23; Bk Krspk 3360, Volksbank, PS Ffm 1478 86, Vvb Bahn, EzVvb 1 km, Bj 1911, Pl 20, Wo 16 (1—2 Zi m. Küche), Ofh, teilw fW, Da, He, SR, ev, Tr Regierungspräsident in Kassel

**3511 Speele** Kr. Münden

Alters- u. Pflegeheim „Elim“, Bj 1860/1948, 1-Zi 14, 2-Zi 2, Ölzh, Pflabt, Da, Tr Internationale Missionsges. der S. T. A. Ref. Bewegung, 7109 Jagsthausen

**8481 Speinshart** üb. Weiden (Oberpf)

- CV Altenheim der Prämonstratenserabtei, Nr. 2, F (09645) 3 29, PS Nbg 80 81, Bj 1946, Pl 40, He, Tr Prämonstratenserabtei

**4441 Spelle** üb. Salzbergen

- CV St. Johanneskrankenhaus, Abt Altenheim, F 2 07, PS Han 1621 40, Bj 1914, 3-Zi 4, Ölzh, Pflabt, Da, He, Tr Kath. Kirchengemeinde

**4905 Spenge** üb. Herford

- IM Altenheim Martinstift, Poststr 13, Pflpl 28, Tr Ev.-luth. Kirchengemeinde

**6720 Speyer**

- IM Altenheim Bethanienheim, Bahnhofstr 23/25, F 25 21, Pl 12, Da, Tr Ev. Diakonissenanstalt
- ÖH Altenheim der Bürgerhospitalstiftung, Spitalgasse 1, F 23 04, Pl 45, Da, He
- IM Altenheim Richardstift, Hilgardstr 26, F 25 21, Pl 10, Da, He, Tr Ev. Diakonissenanstalt
- IM Altenheim Schererstift, Kleine Gailergasse 3, F 25 21, Pl 12, Da, He, Tr Ev. Diakonissenanstalt  
Altenheim „Wilhelminenstift“
- CV Kath. Schwesternhaus, Engels-gasse 1, F 30 93, PS Lshfn 75 52, Bj 1852, Pl 43, Da, Tr Dompfarrkirchenstiftung
- CV Marienheim, Ludwigstr 63, F 20 36, PS Lshfn 37 26, Bj 1895, Pl 25, Da, He, Tr Mutterhaus der Dominikanerinnen zu St. Magdalena
- CV St. Marthaheim, St. Guido-Stiftsplatz 3, F 32 50, PS Lshfn 160 21, Bj 1928, Pl 50, Pflabt, Da, He, Tr Diözesan-Caritasverband

**5213 Spich** üb. Troisdorf

- CV Caritashaus, Asselbacher Str 14, F (02241) 7 62 06, Bj 1945, Pl 14, Pflabt, Da, Tr Kath. Kirchengemeinde St. Mariä-Himmelfahrt

**8081 Spielberg** Post Oberschweinbach üb. Fürstenfeldbruck

- CV St. Cajetan-Stift, L Schwester Oberin M. Barbara Steger, F (08145) 2 51, PS Mchn 387 54, Vvb



Bahn Nannhofen, EzVvb 3 km, Bj 17. Jh. u. 1905, Pl 51, 1-Zi 26, 2-Zi 8, 3-Zi 3, Zh, flkW, Diät, Da, He, SR, Tr Kloster Reutberg mit Filiale Spielberg

### 6683 Spiesen ü. Neunkirchen (Saar)

CV St. Josefshaus, Heinitzstr 5, F (06821) 73 50, Bj 1899, Pl 30, 1-Zi 7, 2-Zi 9, M-Zi 2, Da, Tr Kath. Kirchengemeinde

### 7501 Spöck ü. Karlsruhe

VPA Altenheim Dr. Pelzer, Reichardstr 2, F (07249) 2 65, Pl 86, Zi 35, Zh, Inh Dr. med. Pelzer

### 6555 Sprendlingen ü. Bad Kreuznach

CV St. Theresienheim, Erzbergerstr 9, F 2 30, PS Ffm 686 37, Bj 1962, Pl 15, Da, Tr St. Theresienheim

### 3257 Springe

DRK DRK-Altenheim, Eldagser Str, Bj 1959/1965, 1-Zi 23, 2-Zi 30, Ölzh, Pflabt, Da, He, Tr DRK-Landesverband Niedersachsen

### 2160 Stade

IM Altenheim der Ernst u. Claere Jung Stiftung (im Bau), Benedixweg, 1-Zi u. M-Zi, sep. WC, teilw Bad

DRK DRK-Altenheim, Hohenwedeler Str 5, Bj 1949/1965, 1-Zi 14, 2-Zi 2, Zh, Da, He, Tr DRK-Kreisverband

Johannisheim, Sandersweg 15 (im Bau)

Peter-Harm-Stift, Pferdemarkt 13

### 5531 Stadtkyll ü. Gerolstein (Eifel)

St. Marienhaus, Postfach

### 8721 Stadtlauringen ü. Schweinfurt

ÖH Friedrichsheim, Bahnhofstr 141 1/2, Bj 1904, Pl 16, Tr Friedrichsheim-Pfründneranstalt

### 4424 Stadtlohn

VPA Kur- u. Altenheim Haus an der Berkel, Kalter Weg 39, Pl 50, Pflabt, Inh Erich Heuser, Gelsenkirchen 1, Postf 345

### 6985 Stadtprozelten

CV Altenheim Hospitalstiftung, Hauptstr 13, F 2 27 70, PS Nbg 65 52, Bj 1319, Pl 18, Da, He, Tr Wohltätigkeitsstiftung — Stiftungsamt Aschaffenburg

### 7157 Staigacker Post Oppenweiler (Württ)

IM Altersheim Staigacker, L Diakon Vester, F (07191) 82 06, Bk Krspk Backnang, Vvb Bahn Oppenweiler, EzVvb 20 Min, Bj 1904, Pl 250, 1-Zi, 2-Zi, M-Zi, Zh, teilw flkW, Pflabt, Diät, Da, He, SR, Tr Innere Mission

### 3521 Stammen ü. Hofgeismar

Privat-Altersheim „Am Reinhardswald“, Schloß Nr 61, Inh E. Koelling, F (05675) 2 79, Bk Volksbank Hofgeismar 6650, Vvb Bahn, Bj 1960, Pl 30, 1-Zi 10, 2-Zi 10, Zh, flkW, Diät, Da, He, SR, Ewp

### 7261 Stammheim ü. Calw

VPA Haus Neubaur, Oberer Calwer Weg 6, L Marieluise Neubaur, F (07051) 2 84, Bk Krspk Calw 1821, Vvb Bahn Calw, Pl 7, 1-Zi 7, Zh, flkW, Pflabt, Diät, Da



**8130 Starnberg**

Privat-Altenheim, Max-Emanuel-Str 25

ÖH Städt. Altenheim, Mühlbergstr 4, Bj 1902, Pl 49, Pflpl 4, Tr Stadt Starnberg

**7813 Staufen (Breisgau)**

CV Altenwohnheim, Rempartstr, Bk Volksbank 750, Vvb Bahn, EzVvb 200 m, Bj 1968, Pl 74, 1-Zi 51, 2-Zi 20, 3-Zi 1, Zh, flkwW, Dusche, Pflabt, Diät, Da, He, SR, Tr Altenwohnheim e. V.

**3111 Stederdorf ü. Uelzen**

Alten- u. Pflegeheim Dr. Upmeier, L Ernst u. Flora Virchow, F (05802) 2 22, Bk Volksbank Emmerthal 1206, Vvb Bahn, Bus, Bj 1955, 1961, Pl 55, 1-Zi 3, 2-Zi 18, M-Zi 3, Zh, flkwW, Pflabt, Diät, Da, He, SR, Inh Dr. med. H. Upmeier

**6497 Steinau Kr. Schlüchtern**

ÖH Altenwohnheim der Stadt Steinau, Schwarzwaldstr 11—13

**7572 Steinbach Kr. Bühl (Baden)**

ÖPW Altenheim Haus Rehoboth, Merkelrain 8, L Max Huyssen, F 3 68, Bk Bzspk 2784, PS Klrh 1033 09, Vvb Bahn, Bus, EzVvb 500 m, Bj 1955, Pl 23, 1-Zi 9, 2-Zi 7, Zh, flkwW, Pflabt, Diät, Da, He, SR, Ewp, Tr Christl. Hilfsdienst für Sieche und Alte e. V.

ÖH Städt. Altenheim, Spitalstr 18, F 2 97, Pl 16, Tr Stadt Steinbach

**6419 Steinbach ü. Hünfeld**

Schwesternhaus, Altenheim

**2111 Steinbeck ü. Buchholz in der Nordheide**

Sanatorium Heidehof, -Meilsen, L Schwester Lange, Bj 1964/65, 1-Zi 10, Ölzh, Da, He, Inh Anni Koch, Steinbeck, Lohbergweg 73

**2391 Steinbergkirche ü. Flensburg**

Privataltenheim Haus Midgard, Pl 10, Inh Gerda von Wahl

**7031 Steinenbronn (Württ)**

VPA Landhaus Daheim, Weilerstr 53, F (07157) 82 86, Bk Dresdbank Stuttgart, Vvb Straßenbahn, Bus, EzVvb 5 Min, Bj 1934, Pl 12, 1-Zi 12, Zh, flkwW, Diät, Da, Ehepaare, SR, ev, Ewp, Inh Schwester Gertrud Lohbeck, Ruth Fetzer

**8651 Steinenhausen Post Melken-dorf ü. Kulmbach**

AWO Altenheim der Arbeiterwohlfahrt, L Anneliese Wagner, F (09221) 46 73, Bk Stspk Kulmbach 1789, EzVvb 500 m, Bj 1946, Pl 100, 1-Zi 15, 2-Zi 13, M-Zi 15, Zh, flkwW, Pflabt, Diät, Da, He, SR, Tr Arbeiterwohlfahrt

**8898 Steingriff Post Schrobenhausen**

ÖH Kreisaltenheim, Freifrau-v.-Moreau-Str 34, Bj 1951, Pl 70, Tr Landkreis Schrobenhausen

**3282 Steinheim (Westf)**

CV Maria-Theresien-Stift, Nieheimer Str, F 5 58, PS Han 2145 45, Bj 1959, Pl 30, Da, He, Tr Maria-Theresien-Stift e. V.



**3053 Steinhude**

Privataltenpension Käthe Lemm, Steenewark 24, L Käthe Lemm, F 84 13, Bk Spk, Vvb Bus, EzVvb 1 Mi, Bj 1966, Pl 12, 1-Zi 5, 2-Zi 2, 3-Zi 1, Zh, teilw flkW, Diät, Da, He, Ewp

**3001 Stelle Post Kirchorst  
üb. Hannover**

ÖH Alten- u. Pflegeheim der Stadt Hannover

**2139 Stemmen üb. Scheßel  
(Bz. Bremen)**

VPA Alten -u. Pflegeheim „Uns Hüsung“, Hs-Nr 37, L Kurt Langenhan, F (04267), 6 20, Bk Zweckverbandsspk Lauenbrück 1300, Vvb Bahn Lauenbrück, Bus ab Rotenburg/Han, EzVvb 3 km, Bj 1920, Pl 26, 1-Zi 6, 2-Zi 7, M-Zi 2, Zh, flkW, Pflabt, Diät, Da, He, SR, Ewp

**7021 Stetten (Filder)  
üb. Stuttgart-Vaihingen**

IM Haus „Agape“, Ev. Altenheim, Jahnstr 80, L Georg Kurz, Gertrud Zundel, F (0711) 79 11 03, Vvb Stuttgarter Bus, Straßenbahn, Bj 1956, Pl 50, 1-Zi 50, Zh, flkW, Pflabt, Diät, SR

**7055 Stetten (Remstal)  
üb. Waiblingen**

IM Heil- u. Pflegeanstalt für Schwachsinnige u. Epileptische, L Pfarrer Ludwig Schlaich, F (07151) 60 34, Bk Krschk Waiblingen 3072, Volksbank Waiblingen 1934, PS Stgt 404 05, Vvb Privatbus ab Waiblingen, EzVvb 3 km z. Bhf Stetten-Beinstein, Bj 1929, Pl 20, Zh, flkW, Pflabt, Diät, Da, He, SR, ev, Tr Verein für die Heil- u. Pflegeanstalt Stetten e. V.

**5201 Stieldorf üb. Siegburg**

CV Margarethenheim, Hauptstr 16, Bj 1939, Pl 45, Pflabt, Da, He, Tr Kath. Kirchengemeinde St. Margarita

**7768 Stockach (Baden)**

Altenpension der TEWIFA, Haus Anna, Tr TEWIFA

ÖH St. Josefsheim, Goethestr 33, F 20 71, 1-Zi 40, Zh, Tr Stadt Stockach

ÖH Städt. Altenheim, Goethestr 31, F 20 71, Pl 21, Zi 6, Tr Stadt Stockach

**8031 Stockdorf**

Altenheim des Missionsdienstes für Christus, Alpenstr 15

**2406 Stockelsdorf üb. Lübeck**

Privataltenheim Morierhof siehe unter Mori Post Stockelsdorf

**6421 Stockhausen üb. Lauterbach  
(Hess)**

Altenwohnheim Schloß Stockhausen, L Dorothee von Eichel, F 43, Vvb Bus, Pl 12-14, 1-Zi, Zh, flkW, Da

**4801 Stockkämper Post Hörste  
üb. Bielefeld**

CV Paulinenheim, Nr 79, F 3 49, Bj 1866, Pl 18, Pflabt, Da, He, Tr Graf von Korff-Schmising, Tatenhausen

**7151 Stocksberg (Gem. Beilstein)  
Post Neulautern (Württ)**

Altenheim Kleemann



**5190 Stolberg (Rheinl)**

- CV Agnesheim, Am großen Rad 8, F 27 51, PS Kln 14 62, Bj 1913, Pl 19, Da, Tr Kath. Fürsorgeverein für Mädchen, Frauen u. Kinder e. V.
- CV Altenheim des Guten Samaritan, Samaritanerstr 14, F 43 85, Bj 1955, Pl 106, Pflabt, Da, He, Tr Genossenschaft der Christenserinnen, Aachen
- CV Marien-Altenheim, -Büsbach, Bischofstr 15, F 26 60, Bj 1914, Pl 54, Pflabt, Da, He, Tr Kath. Kirchengemeinde St. Hubertus

**2351 Stolpe ü. Neumünster**

Altenpflegeheim Stolpe, L Hermann Quatfasel, F (04326) 2 42, Bk Krspk Wankendorf 90564, PS Hmb 603 04, Vvb Bahn Wankendorf, Bus, EzvVb 10 Min, Bj 1880, Pl 42, 2-Zi 5, M-Zi 7, Zh, Da, He, SR, Tr Zweckverband für das Pflegeheim Stolpe

**5355 Stotzheim b. Euskirchen**

- CV Kloster Maria-Hilf, Billiger Pfad 1, F 41 22, Bj 1896, Pl 28, Da, Tr Kath. Kirchengemeinde St. Martin

**4172 Straelen (Niederrhein)**

- ÖH St. Katharinenstift, Kuhstr 12, F 2 01, PS Kln 233 25, Bj 1850, Pl 26, Da, He, Tr Stadt Straelen

**8440 Straubing**

- ÖH Bürgerheim, Spitalgasse 3, Bj 1812/1954, Pl 124, Pflpl 25, Tr Bürgerspital-Stiftung
- IM Ev. Altersheim, Obere Bachstr 30, L Max u. Gertrud Stein, F 65 00 (5. Nebenstelle), Bk Hypothekenbank 46381, Vvb Bahn, Bj 1908, Pl 15, 1-Zi 7, 2-Zi 4, Zh, fkwW, Da, He, SR, ev, Tr Ev. Diakonieverein e. V.

- CV Marienanstalt, Spitalgasse 1, L Schwester Oberin M. Sekundiana, F 55 03, Bk Stspk 1387, Vvb Bahn, Bus, EzVvb 1 km, Bj 1876, 1951 Neubau, Pl 70, 1-Zi 39, 2-Zi 9, M-Zi 2, Zh, Pflabt, Diät, Da, SR, Ewp, Tr Marienverein e. V.

- CV St. Marienheim, Wittelsbacher Str 16, F 63 45, PS Nbg 553 89, Bj 1906, Pl 70, Pflabt, Da, He, Tr Mutterhaus der Franziskanerinnen, Dillingen

- ÖH St. Nikolaheim, St. Nikola 15, Bj 1843, Pl 50, Tr Bürgerspital-Stiftung

- CV St. Vinzentiusheim, Rosengasse 17, F 53 41, Bj 1848, Pl 6, Da, Tr St. Vinzentiusverein Straubing e. V.

**8551 Streitberg ü. Forchheim (Oberfr)**

- IM Ev. Altenheim, Nr. 44, Bj 1860, Pl 62, Pflpl 3, Tr Innere Mission, Bamberg

**6534 Stromberg ü. Bingen (Rhein)**

- CV St. Josefshaus, Binger Str 1, F 5 38, PS Kln 327 15, Bj 1883, Pl 22, Pflabt, Da, Tr Kath. Kirchengemeinde

**8244 Strub ü. Berchtesgaden**

- IM Ev.-luth. Altersheim „Insula“, L Pfarrer W. Muschler, Oberschwester Mariane v. Nostitz, F 21 92, 29 61 u. 33 69, Bk Krspk Berchtesgaden 3399, PS Mchn 35 60, Vvb Bahn u. Bus, EzVvb 5 Min, Bj 1937, Pl 360, 1-Zi 55, 2-Zi 47, 3-Zi 45, M-Zi 22, Zh, fkwW, Pflabt, Diät, Da, He, SR, ev, Ewp, Tr Mutterhaus für Kirchliche Diakonie, 8000 München-Ottobrunn, Albert-Schweitzer-Str. 2

**2919 Strücklingen (Oldb)**

- CV St. Michaelsstift, -Bollingen, Bj 1895/1952, 1-Zi 6, 2-Zi 14, 3-Zi 2, Ölzh, Pflabt, Da, He, Tr Milde Stiftung



**4811 Stukenbrock ü. Bielefeld**

IM Altenheim im Sozialwerk, Pl 120, Pflabt, Tr Ev. Hilfswerk e. V. im Johanneswerk e. V., Bielefeld

AWO Altenpflegeheim der Arbeiterwohlfahrt „Haus Furlbach“, F (05257) 4 25, Pl 40, Pflabt, Tr Arbeiterwohlfahrt, Bezirk östl. Westfalen e. V.

CV Altersheim des Caritasverbandes im Sozialwerk Stukenbrock, Verw. L. A. Schmalenstroer, F (05257) 4 25, Bk Volksbank Paderborn, Vvb Bahn, Bus, EzVvb 6 km, Bj 1957/58, Pl 120, 2-Zi 60, Zh, flkW, Diät, Da, He, SR, kath, Tr Verein für Caritasheime im Erzbistum Paderborn e. V.

CV Elisabeth-Altenheim, Ottenheiderstr 9, F (052052) 3 66, Bj 1956, Pl 6, Da, Tr Kath. Kirchengemeinde St. Johannes

**7000 Stuttgart**

DPW Altenburgheim, -Bad Cannstatt, Züricher Str 8, F 54 27 55, 1-Zi 34, Zh, flW, (Erweiterungsbau an der Gleißbergstraße geplant)

DPW Altenheim der Christengemeinschaft, -1, Am Bismarckturm 39, F 22 33 27, 1-Zi 9, Zh, flW, Tr Sozialwerk der Christengemeinschaft e. V.

IM Altenheim der Ev. Frauenheimat, -Degerloch, Roßhastr 18, F 76 18 79, Tr Ev. Frauenheimat, Stuttgart-Stammheim

IM Altenheim der Ev. Frauenheimat, -Hedelfingen, Rohracker Str 170-172, F 33 09 58, Pl 45, Zi 43, Zh, flW

Altenheim Friedensruhe, -Weilimdorf, Tachenbergstr 1

ÖH Altenheim Hasenbergheim, Klugestr 2, F 63 22 24, Pl 68, Zi 54, Zh, flW, Tr Stadt Stuttgart — Bürgerhospitalverwaltung

ÖH Altenheim Heidehofheim, Heidehofstr 5 u. 11, F 24 91 u. 27 73, Pl 30, Zi 27, Zh, flW, Tr Stadt Stuttgart — Bürgerhospitalverwaltung

ÖH Altenheim Lindheim, Werastr 2, F 24 48 15, Pl 27, Zi 26, Zh, flW, Tr Stadt Stuttgart — Bürgerhospitalverwaltung

ÖH Altenheim Parkheim Berg, Ottostr 10, F 43 32 89, Pl 157, Zi 127, Zh, flW, Tr Stadt Stuttgart

ÖH Altenheim Reinsburgheim, Reinsburgstr 25, F 24 91 u 47 98, Pl 55, Zi 39, Zh, Tr Stadt Stuttgart

ÖH Altenheim Sonnenberg, -Sonnenberg, Laustr 15, F 76 07 28, Pl 88, Pflpl 40, Tr Stadt Stuttgart — Bürgerhospitalverwaltung

CV Altenheim Villa Augusta, Alexanderstr 3, F 24 03 98, Bj 1937, Pl 36, Da, He, Tr Genossenschaft der Franziskanerinnen e. V., Siefen

Altenpflegeabteilung im Paulinenhospital, -1, Rosenbergstr 38

DPW Alten- u. Altenpflegeheim Botnang, -Botnang, Vaihinger Landstr 123, Gschf Hiller, F 65 10 81/82, Bk Städt. Girokasse 17177, PS Stgt 34 61, EzVvb 2 km, Bj 1963, Pl 210, 1-Zi 32, Zh, flkW, Pflabt, Diät, Da, He, SR, Tr Verein für Gehörlosenwohlfahrt in Württemberg u. Hohenzollern e. V.

IM Alten- u. Altenwohnheim des Ev. Vereins, -Bad Cannstatt, Ditzbacher Str 6, L Wilh. Sailer, F 56 79 28, Bk Volksbank, EzVvb 300 m, Bj Altenheim 1890, Altenwohnheim 1960, 1964, Pl Altenheim 90, 1-Zi 90, Altenwohnheim 60, Zh, Altenwohnheim flkW, Pflabt, Da, He, SR, ev, Ewp, Tr Ev. Verein, Verein für Innere Mission

IM Alten- und Pflegeheim, Jahnstr 70-74, (im Bau), Pl 50, Pflpl 20, Tr Ev. Heimstiftung Württemberg



- IM Altenwohnheim für alleinstehende Frauen, Ludwigstr 17, F 6 77 24, 1-Zi-Wo 23, Zh (nur für frühere Bewohnerinnen der Frauenwohnheime des Vereins), Tr Verein für Mädchenwohnheime
- Altenwohnungen, -Bad Cannstatt, Darmstädter Str 7 u. 9, 1-Zi-Wo 16, 2-Zi-Wo 12, Tr Gemeinn. Bau-u. Wohlfahrtsverein
- Altenwohnungen, -Möhringen, Straibgasse 23—27 u. Kleinknechtstr 5—7, Wo 34, Tr Stuttgarter Siedlungs-GmbH, Königstr 2
- Altenwohnungen Mönchfeld, -Mühlhausen, Forellenweg 1—5, F 87 23 90, 1-Zi-Wo 18, 2-Zi-Wo 12, Tr Stuttgarter Siedlungs-GmbH
- Altenwohnungen, Olgastr 68, F 24 91 App 33 94, 1-Zi-Wo 19, Tr Stuttgarter Siedlungs-GmbH
- ÖH Altersheim Österreichischer Platz, -S, Hauptstätterstr 85, L Edelgard Grisebach, F 24 91/34 48, Bk Städt. Girokasse 340, Vvb Straßenbahn, EzVvb 5 Min, Bj 1961, Umbau u. Renovierung, Pl 35—36, Zi 27, Zh, flkwW, Da, He, SR, Tr Stadt Stuttgart — Bürgerhospitalverwaltung
- VPA Alterssanatorium, -Degerloch, Gomaringerstr 9, L Dr. med. H. Muth, Oberschwester Johanna Wowth, F 76 39 70, Bk Krschk Calw 4664, Dresdbank 360 440, Vvb Bahn u. Straßenbahn, EzVvb 5 Min, Bj 1964, Pl 15, Zi 17, Zh, flkwW, Pflabt, Diät, Da, He, SR, Ewp, Inh Süddeutsche Sanatoriums GmbH 7260 Calw, Bischofstr 70
- Blindenaltenheim, -Rohr, Reinbeckstr 52
- CV Caritas-Alten- u. Pflegeheim, -S., Olgastr 93 a, Bj im Bau (Fertigstellung 1968), Pflabt, Da, He, Tr Caritasverband Stuttgart-Stadt e. V.
- CV Christkönigsheim, -Hohenheim, Paracelsusstr 87/89, F 25 47 94, PS Stgt 386 08, Bj 1932, Pl 25, Da, He, Tr Provinzialat der Pallottiner, Friedberg
- ÖH Frauenwohnheim Wernlinheim, Wernlinstr 6, F 29 73 46, 1-Zi 23, Zh, Tr Stadt Stuttgart — Bürgerhospitalstiftung
- IM Haus am Berg, Altersheim Schönberg, -Schönberg, Röhrlingweg 7, L Schwester Gertrud Vollmer, F 27 34 63, Bk Städt. Girokasse 5123, Vvb Bus, EzVvb 500 m, Bj vor 1900, seit 1954 Altenheim, Pl 18, 1-Zi 16, 2-Zi 1, Zh, flkwW, Diät, Da, SR, Ewp, Tr Haus am Berg GmbH, Urach
- IM Hermann-Heinrich-Grafe-Haus, Alten- und Pflegeheim, Kornbergstr 7—9, F 22 52 02, Pl 50, 1-Zi 32, 2-Zi 9, teilmöbl, Zh, Tr Hilfskreis der Freien Ev. Gemeinde
- CV Hildegardisheim, Olgastr 62, L Charlotte Armbruster, F 24 46 72 u 24 67 03, Bk Städt. Girokasse 41551, Vvb Bus, Bj 1956 eröffnet, Pl 35, 1-Zi 35, Zh, flkwW, Diät, Da, SR, kath. Tr Kath. Mädchen-schutzverband der Diözese Rottenburg
- DPW Karl-Mailänder-Heim, -W, Silberburgstr 95, L E. Buchberger, F 62 30 41, PS Stgt 777 58, Bj 1958, Pl 36, 1-Zi 36, Zh, flkwW, Da, SR, Tr Landeswohlfahrtswerk für Baden-Württemberg
- CV Konrad-Miller-Heim, Frauenwohnheim u. Altersheim, -1, Stafflenbergstr 48, L Ottilie Hug, F 24 02 40, Bk Städt. Girokasse 465, Bj 1955, Pl 71, flkwW, Einbauschränk, Balkon, Diät, Da, He, SR, kath, Tr Caritasverband für Württemberg
- Krankenhaus Vaihingen, Altenpflegeabteilung, -Vaihingen, Filderhofstr 1, F 78 00 19, 2-Zi 20, Zh, flW
- DPW Ludwigstift, Altenheim mit -pfleheim, -W, Silberburgstr 89, L E. Buchberger, F 62 30 41, PS Stgt 777 58, Bj 1955, Pl 91, Pflpl 50, 1-Zi 141, Zh, flkwW, Diät, Da, He, SR, Tr Landeswohlfahrtswerk für Baden-Württemberg



IM Männerwohnheim am Rotweg, -Rot, Böckinger Str 5, L Diakon Franke, F 84 16 75, PS Stgt 70 16 (Ev. Ges.), Bj 1966, Pl 180, 1-Zi 126, 2-Zi 28, Zh, flkW, He, SR, Tr Ev. Gesellschaft

Olgaheim, -1, Johannesstr 4-6, F 62 39 76, 1-Zi 90, Pflpl 12, Zh, flW, Tr Stiftung Frauenheim

DPW Pflegeheim der Christengemeinschaft, Hasenbergsteige 1, F 62 36 88, Pl 18, Pflpl 7, Zh, flW, Tr Sozialwerk der Christengemeinschaft e. V.

Privataltenheim Dr. Helene Kömen, -1, Hohenzollernstr 2

IM Rentenwohnheim, -Bad Cannstatt, Wilhelmstr 39, F 56 79 28, Pl 22, Zh, und Spreuergasse 50, F 56 79 28, Pl 12, Tr Ev. Verein e. V.

IM Sophie-Camerer-Haus, Altenpflegeheim, Schwabenbergstr 7, F 43 32 51, Pl 16, Zi 13, Zh, flW, Tr Diakonissenhaus der Olgaschwestern

IM Theodor-Fliedner-Heim, -1, Hölderlinstr 50, F 6 86 63, Pl 50, Zi 46, Zh, flW, Tr Ev. Diakonissenanstalt

IM Villa Seckendorff, -Bad Cannstatt, Freiligrathstr 3, F 56 12 93, Pl 70, Pflpl 69, Zi 112, Zh, flW, Tr Christiona-Schwesternverband e. V.

Wohnheim „Im sonnigen Winkel“, -W, Am Kräherwald 147, L Elisabeth Hauff, F 62 46 70, Bk Städt Girokasse 62444, Vvb Straßenbahn, EzVvb 5 Min, Bj 1960, Pl 58, 1-Zi 58, Zh, Kochnische, Leerrzimmer, Da, SR, ev, Tr Stiftung Witwenhausverein Stuttgart, Ev. Gesellschaft Stuttgart

IM Württ. Lutherstift, -1, Silberburgstr 27, F 62 65 63, Pflpl 64, Zi 50, Zh, flW, Da, Tr Württ. Lutherstift

#### 4053 Süchteln

Privataltenheim Fr. Gersdorf, Karl-Arnold-Str 5

CV St. Irmgardisstift, Bergstr 54, F (02162) 63 72, PS Kln 326 87, Bj 1909, Pl 44, Da, Tr St. Irmgardisstift

CV St. Josefsheim, -Dornbusch, Barionstr 16, F (02162) 64 98, Bj 1930, Pl 12, Pflabt, Da, He, Tr Kath. Kirchengemeinde Maria Helferin der Christen

#### 2347 Süderbrarup (Angeln)

Alten- u. Pflegeheim, Pl 30, Pflabt, Tr Unterstützungsverband

#### 7247 Sulz (Neckar)

IM Altenheim Katharinenstift, Holzhauser Str 80, F 4 19, Pl 30, Zh, flW, Tr Hilfsverband der ev. Deutschbalten, Katharinenstift e. V.

#### 7157 Sulzbach (Murr)

IM Altenheim der Ev. Frauenheimat, Ittenbergerstr 23, L Diakon Wolfgang Weingärtner u. Frau, F 3 22, Vvb Bahn, EzVvb 5 Min, Bj teilw vor 1914, Pl 40, 1-Zi 32, 2-Zi 4, Zh, Diät, Da, SR, ev, Tr Ev. Frauenheimat Stuttgart-Stammheim

VPA Altenheim Gronbachmühle, Murrhardter Str 76, F 3 31, Bk Volksbank Backnang, Vvb Bahn, Bus, EzVvb 15 Min, Bj 1959/1966, Pl 35, 1-Zi 35, Zh, flkW, Pflabt, Diät, Da, SR, ev, Inh Marianne Burkhart

#### 6603 Sulzbach (Saar)

CV Altenheim St. Anna-Kloster, -Neuweiler, St. Ingberter Str 20, F 22 57, PS Sbr 37 36, Bj 1882, Pl 110, Pflabt, Da, He, Tr Mutterhaus der Schwestern v. Hl. Geist, Koblenz

#### 8458 Sulzbach-Rosenberg

CV Caritas-Altenheim Loderhof, Bj 1966, Pl 101, Pflabt, Da, He, Tr Kreis-Caritasverband Sulzbach-Rosenberg e. V.



**8431 Sulzbürg** üb. Neumarkt  
(Oberpf)

- IM Ev.-luth. Altenheim, L Alice Thomé, F 268, Vvb Bahn Neumarkt, Bus, Bj 1958/59 umgebaut, Pl 12, Zh, flkwW, Diät, Da, SR, ev, Tr Innere Mission

**5768 Sundern** (Sauerl)

- CV Kath. Schwesternhaus St. Franziskus, Hauptstr 80, F 228, Bj 1914, Pl 4, Da, Tr Kath. Kirchengemeinde St. Johannes

**5039 Sürth** (Rhein)

- CV St. Annahaus, Hauptstr 128, F (02236) 47 87, PS Kln 3 85, Bj 1905, Pl 7, Da, Tr Kath. Kirchengemeinde St. Remigius

**2818 Syke**

- DRK Alterskrankenheim, Bj 1954/1961, 1-Zi 4, 2-Zi 11, 3-Zi 4, 4-Zi 9, 5-Zi 4, Ölzh, Pflabt, Da, He, Tr DRK Grafschaft Hoya

**8909 Tafertshofen** üb. Krumbach  
(Schwab)

- ÖH Kreisaltenheim, Hs-Nr 36, Pl 33, Tr Landkreis Illertissen

**2081 Tangstedt** üb. Pinneberg

Altenpension Schümann, Pl 37, Inh Richard u. Erna Schümann

**7091 Tannhausen** üb. Ellwangen  
(Jagst)

- VPA Alters- u. Pflegeheim „Sonnengarten“, F (07964) 1 76, Bk Krschk Ellwangen 62727, Bj 1958, Pl 30, 1-Zi 14, 2-Zi 8, Zh, flkwW, Pflabt, Da, He, SR, Inh Eugen Köpfer

**8252 Taufkirchen** (Vils)

- ÖH Fürsorgeheim des Bezirks Oberbayern, L Amtmann Walzel, F 211, Bk Spk, Vvb Bahn, Bj 1956 Umbau, 1963 Neubau, Pl 450, M-Zi 70, Zh, teilw flW, Pflabt, Da, He, SR, Tr Bezirk Oberbayern

**7925 Taxis** Post Dischingen (Württ)

- ÖH Altenheim Schloß Taxis, F (07327) 3 49, Pl 32, Zi 24, Tr Bürgerhospitalverwaltung Stuttgart

- CV Caritas-Altenheim Schloß Taxis, F (07327) 3 72, Bj 1946, Pl 65, Da, He, Tr Caritasverband für Württemberg e. V., Stuttgart

**4542 Tecklenburg**

- IM Freizeitheim der Inneren Mission, Altenheim Apfelallee 23, Pl 19, Tr Ev. Verein f. Innere Mission im Reg.-Bez. Münster (Westf.)

- IM Haus von der Becke, Sonnenwinkel 1, Pl 9, Tr Ev. Kirchengemeinde Ibbenbüren

**8180 Tegernsee**

- ÖH Städt. Altenheim Reisbergerhof, Max-Josef-Str 13, Bj um 1806, Pl 42, Tr Stadt Tegernsee

**4404 Telgte** Kr. Münster (Westf)

- CV Altenheim Maria Rast, Postf 160, Verth 250, F 1 40, PS Dtmd 914 17, Bj 1946, Pl 70, Pflpl 20, Da, He, Tr Altenheim Maria Rast e. V.

- ÖH St. Antoniusstift, Antoniusstr 10, Bj 1909, Pl 25, Da, He, Tr Amt Telgte

**8641 Teuschnitz** üb. Kronach

- CV Altenheim St. Anna, Hauptstr 52, F 328, Bj 1939, Pl 13, Da, He, Tr Kath. Kirchenstiftung



**3281 Thal** üb. Bad Pyrmont

Privataltenheim Schwester Hanna,  
Obere Str 99, Bj 1962, 1-Zi 8, 2-Zi  
2, Ölzh, Pflabt, Da, He, Ewp um  
8 Betten, Inh Schwester Hanna  
Fickermann

**8401 Thalmassing** üb. Regensburg

Altenheim Bonifaz-Wimmer-Haus,  
Bj 1950, Tr Kath. Kirchenstiftung

**8546 Thalmässing** üb. Schwabach

ÖH Kreisaltenheim, Bj 1900, Pl 15,  
Pflpl 12, Tr Landkreis Hilpoltstein

**8907 Thannhausen** (Schwab)

ÖH Stadlerstift, Stadlerstr 19, Bj 1864/  
1964, Pl 41, Tr Franz Xaver Stad-  
ler'sche Kranken-Armenhausstif-  
tung

**8491 Tiefenbach** üb. Cham  
(Oberpf)

CV Kloster St. Josef, Nr. 178, Bj 1957,  
Pl 2, Da, Tr Pfarrcaritas

**6229 Tiefenthal**, Kloster,  
Post Martinthal üb. Eltville

Altenheim Kloster Tiefenthal

**7897 Tiengen** (Oberrhein)

CV St. Josefshaus Altersheim, F 4 43,  
Bk Bzspk 30836, Vvb Bahn, Bj  
1957, 1-Zi 32, 2-Zi 3, Zh, flkwW,  
Da, He, SR, Tr Kath. Kirchengeme-  
inde

**8593 Tirschenreuth**

ÖH Invalidenheim, Altenheim, Hospi-  
talstr 1, Bj 1905, Pl 72, Tr Landes-  
versicherungsanstalt Niederbay-  
ern-Oberpfalz, Landshut

**8391 Tittling** üb. Passau

CV Altenheim St. Marien, Dreibur-  
genstr 82, F 3 69, Bj 1953, Pl 101,  
Pflpl 22, Da, He, Tr Provinzialat  
der Deutschordensschwwestern,  
Passau

**8261 Tittmoning**

ÖH Städt. Altenheim, Lindenweg 5,  
Bj 1800, Pl 20, Tr Stadt Tittmo-  
ning

**2111 Todtglüsing** üb. Buchholz  
in der Nordheide

Alten- u. Erholungspension Haus  
an der Este, 1-Zi 6, 2-Zi 2, Ölzh,  
Pflabt, Da, He, Inh Heinrich Hen-  
ning, 2111 Neddernhof 21, Post  
Todtglüsing, F (04182) 5 20

ÖH Helferich-Heim, Bj 1928/1964, 2-Zi  
30, 5-Zi 1, Ölzh, Da, He, Tr Land-  
kreis Harburg, Winsen

**2253 Tönning**

ÖH Pflegeheim Tönning, Pl 10, Tr  
Stadt Tönning

**2117 Tostedt**

IM Pflegeheim, Bremer Str 37, L  
Otto Büsing, F 2 26, Bk Krspk 196,  
Vvb Bahn, Bj 1928, Pl 37, 1-Zi 24,  
2-Zi 5, M-Zi 1, Zh, flkwW, möb-  
liert, Da, He, SR, ev, Ewp, Tr Ev.  
Alters- u. Siechenhausverband,  
Hannover

**5580 Traben-Trarbach**

ÖH Städt. Altenheim, An der Mosel  
34, F 4 49, Pl 25, Da, He, Tr Stadt  
Traben-Trarbach

**2061 Tralau** üb. Bad Oldesloe

Alten- u. Pflegeheim Schloß Tra-  
lau, Pl 40, Pflabt, Tr Alten- u.  
Pflegeheim Schloß Tralau



**8220 Traunstein (Oberbay)**

- IM Ev. Altenheim „Haus Wartberghöhe“, Haslacher Str 45, L Rudolf E. Heinrichs, F 47 11, Bk Krschk 7097, Vvb Bahn, EzVvb 1 km, Bj 1954/56, Pl 120, Zh, flkwW, Pflabt, Diät, Da, He, SR, ev, Tr Verein für Innere Mission Traunstein
- CV Rupertusheim, Rupprechtstr 6, F 41 08, PS Mchn 1338 83, Bj 1955, Pl 13, Pflabt, Da, Tr Erzbischöfl. Ordinariat, München
- ÖH Städt. Bürgerheim, Heilig-Geist-Str 2, Bj 1856, Pl 32, Tr Stadt Traunstein
- ÖH Städt. Fürsorgeheim, Heilig-Geist-Str 12, Pl 15, Tr Stadt Traunstein

**8501 Trautskirchen ü. Nürnberg**

- ÖH Kreisaltenheim, Nr. 13, Pl 60, Pflpl 5, Tr Landkreis Neustadt a. d. Aisch

**5402 Treis (Mosel)**

- CV St. Josefshaus, Moselstr 122, F (02672) 3 13, Bj 1896, Pl 6, Pflabt, Da, Tr Mutterhaus der Franziskanerinnen, Waldbreitbach

**8830 Treuchtlingen**

- ÖH Städt. Altersheim, Krankenhausstr 8, L Ernst Baumann, F 440, Bk Spk 240, Vvb Bahn, EzVvb 5 Min, Bj 1959, Pl 40, 1-Zi 32, 2-Zi 4, Zh, flkwW, teilw Bad, WC, Pflabt, Diät, Da, He, SR, Tr Stadt Treuchtlingen

**7740 Triberg (Schwarzw)**

- ÖH Städt. Altenheim, Schulstr 13

**5500 Trier**

- AWO Altenheim der Arbeiterwohlfahrt, An der Härenwies 31, F 89 69, Pl 102, Da, He, Tr Arbeiterwohlfahrt, Bezirk Rheinland-Hessen-Nassau

- CV Altenheim „Helenenhaus“, Krahenstr 47–51, F 25 08, Pl 51, Da, Tr Vereinigte Hospitien

- CV Augustinuskloster, -Euren, Eisenbahnstr 6, F 24 32, Bj 1930, Pl 21, Pflabt, Da, Tr Mutterhaus der Augustinerinnen, Neuß

- CV Bürgerhospital St. Irminen, Irminenfreihof 2, F 7 60 51, Bj 1804, Pl 142, Pflpl 28, Da, He, Tr Vereinigte Hospitien

- CV Dreifaltigkeitshaus, Franz-Ludwig-Str 35, F 23 74, Bj 1930, Pl 10, Pflabt, Da, Tr Dritter Orden der Allerheiligsten Dreifaltigkeit e. V.

- CV Kloster St. Elisabeth, Böhmer Str 14, F 29 54, PS Kln 306 47, Bj 1854, Pl 70, Da, Tr Mutterhaus der Franziskanerinnen, Nonnenwerth

- CV Raphaelsheim, Peter-Friedhofen-Str 5, F 28 75, PS Kln 812 64, Bj 1927, Pl 25, Pflpl 23, He, Tr Kath. Krankenpflegeverein e. V.

- CV St. Josefsstift, Altenheim St. Gertrud, Franz-Ludwig-Str 7/9, F 24 52, PS Kln 690 49, Bj 1962, Pl 40, Da, He, Tr Mutterhaus der Josefsschwestern

**2077 Trittau Bz. Hamburg**

- VPA Haus Billetal, Billetal, F 22 33, Bk Commerzbank Hamburg 16/17638, PS Hmb 745 02, Vvb Bahn, Bus, EzVvb 12 Min, Bj 1914, 1965/66 umgebaut, Pl 40, 2-Zi 8, 3-Zi 4, Zh, flkwW, Pflabt, Diät, Da, He, Ewp, Inh Elisabeth Schulz u. Söhne

**7217 Trossingen (Württ)**

- ÖH Bürgerheim Dr.-Karl-Höhner-Heim, Händelstr 16, F 5 16, Pl 36, Zi 35, Zh, flW, Tr Stadt Trossingen

**8223 Trostberg**

- ÖH Städt. Bürgerheim, Schulstr 40, Bj 1544, Pl 10, Tr Stadt Trostberg



**7925 Trugenhofen Post Dischingen (Württ)**

Altenheime Schloß Taxis siehe 7925 Taxis

**7400 Tübingen**

IM Altenheim Wielandshöhe, Wielandstr 9, F 25 16, Pl 26, Zi 21, Zh, flW, Tr Ev. Haus- u. Land-schwesternschaft, Korntal

ÖH Bürgerheim, Schmiedtorstr 2, F 741, Pl 48, Zi 46, Zh, Tr Stadt Tübingen

ÖH Gaab-Rollwagen-Stift, Neckarhalde 52, F 741, Wo 9, Tr Stadt Tübingen

IM Karolinen-Frauenstift, Melancthonstr 35, L Oberin Waldtraut Voss, F 27 73, Bk Krspk 1110, Vvb Bahn, Bj 1935, Pl 45, Zi 45, Zh, flkW, Da, ev, Tr Verein für die Ev. Frauenstifte in Württemberg

CV Luise-Poloni-Heim, 7401 -Lustnau, Pfrondorfer Str 26, F 36 52, Bj 1955, Pl 90, Da, Tr Instituto Sorelle della Misericordia di Verona (Italien)

IM Luise-Wetzels-Stift, Herbstenhof 5, F 59 45, Pflpl 80, Zi 70, Zh, flW, Tr Ev. Heimstiftung e. V.

IM Mathildienstift, Hechinger Str 20, F 8 18 71, 1-Zi-Wo 20, Da, Tr Verein Mathildienstift

ÖH Pauline-Krone-Heim, Wilhelmstr 87, F 741, Pl 149, Zi 128, Zh, Tr Stadt Tübingen

**6641 Tünsdorf ü. Merzig (Saar)**

CV Altenheim Maria Königin, Kirchplatz 4, F 2 76, Bj 1902, Pl 4, Da, Tr Deutsche Maristenschwesternschaft e. V.

**8939 Türkheim ü. Buchloe**

S Hospital Türkheim, Grabenstr 8, Bj 1685, Pl 9, Tr Hospitalstiftung

ÖH Kreisaltenheim St. Martin, Martinstr 11, Bj 1950, Pl 115, Pflpl 15, Tr Landkreis Mindelheim

**7200 Tuttlingen**

ÖH Bürgerheim, Unterm Leutenberg 13, F 32 09, Pl 70, Zi 54, Zh, flW, Tr Stadt Tuttlingen

ÖH Katharinenhospital, Stockacher Str 1, F 6 85, Pl 31, Zi 26, Tr Stadt Tuttlingen (f. Einwohner d. Stadt)

**8132 Tutzing**

Privat-Altenheim Dr. Clauberg, Höhenbergstr 11, Bj 1950, Pl 10, Inh Dr. med. Clauberg

**4471 Twist ü. Meppen**

CV Haus „St. Anna“, F 394, Bk Krspk 178, Raiffeisenkasse 319, Vvb Bus, Bj 1960/61, Pl 19, 1-Zi 13, 2-Zi 3, Zh, flkW, Diät, Da, He, SR, Ewp, Tr Mutterhaus „Kloster Nette“ Osnabrück

**2832 Twistringen**

CV Josefsheim, Bj 1906, 1-Zi 8, 2-Zi 3, Pflabt, Zh, Da, He, Tr Kath. Kirchengemeinde

CV St. Annenstift, Bj 1868, Pl 20, Da, He, Tr Kath. Kirchengemeinde

**5132 Übach-Palenberg**

CV Altenheim St. Josef, Dionysiusstr 6, F 4 15 11, PS Kln 1379 85, Bj 1945, Pl 12, Pflpl 8, Da, Tr Kath. Kirchengemeinde St. Dionysius

**7770 Überlingen (Bodensee)**

DPW Städt. Altenheim St. Franziskus, Franziskanerstr 22, F 5 41, Pl 76, Zi 54, Tr Spital- u. Spendfonds

DPW Städt. Altenheim St. Ulrich, Ulrichstr 20, F 5 41, Pl 70, Zi 66, Pflabt, Zh, flW, Tr Spital- u. Spendfonds (35 Wo geplant)



**7521 Ubstadt ü. Bruchsal**

CV Altenheim St. Josef, Weiherstr., F (07251) 55 55, Bj 1960, Pl 27, Da, Tr Mutterhaus der Barmherzigen Schwestern v. hl. Vinzenz v. Paul, Freiburg

**5201 Uckerath ü. Siegburg**

Privataltenheim Büllesfeld

**4182 Uedem (Niederrhein)**

Altenheim St. Laurentius-Hospital, Mühlenstr 40—42

CV Katharinenstift, Mühlenstr 42, Bj 1949, Pl 20, Pflpl 6, Da, He, Tr Kath. Kirchengemeinde

**3110 Uelzen**

ÖH Altenheim der Heiligen-Geist-Stiftung, Waldstr 9, L Hans-Jürgen Bartel, F 68 56, Vvb Bahn, Bus, Bj 1964/66, Pl 73, 1-Zi 47, 2-Zi 3, 4-Zi 2 für Pflabt, Zi für Ehepaare 6, Zh, flkwW, teilw Balkon, Diät, Da, He, SR, Tr Heilige-Geist-Stiftung

ÖH Kreisaltenheim Fischerhof, Bj 1936/1965, 1-Zi 6, 2-Zi 20, Ölzh, Pflabt, Da, He, Tr Landkreis Uelzen

IM Wichern-Haus, Altersheim, Nienendorfer Str 55, L Diakon Johannes Böttger, F 30 47, Bk Stspk 1094, Vvb Bahn, Bus, Bj 1963, Pl 80, 1-Zi 66, 2-Zi 7, Zh, flkwW, Leerzimmer, Pflabt, Schonkost, Da, He, SR, ev, Tr Verein „Altenwohnheim Wichern-Haus“ e. V.

**2082 Uetersen (Holst)**

ÖH Städt. Altersheim, Feldstr 43, L Karl u. Paula Steuck, F 26 87, PS Hmb 182 63, Vvb Bus, Vorortverkehr von Hamburg bis Tornesch, EzVvb 10 Min, Bj 1866, Pl 57, 2-Zi 6, M-Zi 14, Zh, teilw flkwW, Diät, Da, He, SR, Ewp, Tr Stadt Uetersen

**6419 Ufhausen ü. Hünfeld**

St. Josefshaus

**7900 Ulm (Donau)**

ÖH Altersheim der Stadt Ulm, -Wiblingen, Schloßstr 34, L Sozial- u. Jugendamt, F 6 92 29, Vvb Bus, Pl 150, Zh, flkwW, Pflabt, Diät, Da, He, SR, Tr Stadt Ulm

IM Dreifaltigkeitshof, Altenheim, Adlerbastei 3—7, L Schwester Liselotte Genheimer, F 6 50 61/62, Bk Kr- u. Stspk, Vvb Bahn, Bj 1955, 1-Zi 143, App 150, Zh, flkwW, Pflabt, Diät, Da, He, SR, ev, Tr Ulmer Verein für Innere Mission e. V.

Landesaltersheim Riedhof, -Oberer Riedhof, L Oberamtmann Schmidt, F 3 01 62, Bk Kr- u. Stspk 3, Vvb Bus, Bj 1895, Pl 270, Zh, teilw flkwW, Pflabt, Diät, Da, He, SR, Tr Landeswohlfahrtsverband Württemberg-Hohenzollern

CV St. Anastift, Zeitblomstr 43, L Schwester Oberin Edeltraud v. d. hl. Familie, F 6 84 81, Bk Stspk 13016, PS Stgt 712 09, Vvb Bahn, Bj 1924, 1954 Neubau, Pl 90, Altbau: 1-Zi 24, Neubau: 1-Zi 61, 2-Zi 4, Zh, flkwW, Leerzimmer, Diät, Da, He, SR, Ewp, Tr Kath. Kirchengemeinde St. Georg, Ulm

**6491 Ulmbach ü. Schlüchtern**

CV Kath. Schwesternhaus, Bj 1917, Pl 13, Da, He, Tr Kath. Kirchengemeinde

**5463 Unkel (Rhein)**

CV Christinenstift, Kirchstr 12, F (02224) 31 33, PS Kln 503 94, Bj 1898, Pl 41, Da, He, Tr Mutterhaus der Cellitinnen zur hl. Maria in der Kupfergasse, Köln-Weidenpesch



**4750 Unna**

Altenheim beim Ev. Krankenhaus, Holbeinstr 10

CV Altenheim St. Bonifatius, Mühlenstr 7, F 23 37, Bj 1961, Pl 39, Pflpl 15, Tr Kath. Kirchengemeinde St. Katharina

DRK Alters- u. Pflegeheim, Platanenallee 3, L K. H. Reinert, F 30 18, Bk Stspk 6185, Vvb Bahn, Bus, EzVvb 1 Min, Bj 1950, Pl 42, 1-Zi 6, 2-Zi 11, 3-Zi 4, Zh, fkwW, Diät, Da, He, SR, Tr Deutsches Rotes Kreuz Unna, Kreisverband Unna e. V.

ÖH Städt. Altersheim, Vinckestr 47, L Hans Wustrau, F 32 93, Bk Stspk 12204, Vvb Bus, EzVvb ca 150 m, Bj 1951/52 Umbau, Pl 76, 2-Zi 17, 3-Zi 14, Zh, fkwW, Da, He, SR, Ewp, Tr Stadtverwaltung Unna

**7084 Unterkochen (Württ)**

CV Kath. Schwesternhaus, Elisabethenstr 11, F (07361) 85 40, Bj 1928, Pl 6, Pflabt, Da, He, Tr Kath. Kirchenpflege

**7934 Untermarchtal (Württ)**

CV Altenheim St. Monika u. St. Hedwig, F (07393) 2 62, PS Stgt 107 92, Bj 1950, Pl 50, Da, He, Tr Mutterhaus der Vinzentinerinnen

**8501 Untermimberg Post Ochsenbrück üb. Nürnberg**

AWO Alten- u. Pflegeheim der Arbeiterwohlfahrt, L Ludwig Röbbke, F (09128) 4 25, Bk Krschk Nürnberg 606, PS Nbg 33 10, Vvb Bahn Mimberg, Bj 1952, 1958, 1966, Pl 100, Pflpl 100, 1-Zi 60, 2-Zi 60, App 20, Zh, fkwW, Bad u. WC in App, Diät, Da, He, SR, Tr Arbeiterwohlfahrt Kreisverband Nürnberg-Land

**7816 Untermünstertal (Schwarzw)**

CV Kloster St. Trudpert, Abt Altenheim, F 2 32, Bj 1948, Pl 50, Da, He, Tr Mutterhaus der Schwestern vom hl. Josef

**8026 Unterschäftlarn Post Ebenhausen**

CV Altenheim, Nr. 23, F (08178) 7 31 52 (Träger), PS Mchn 358 35 (Träger), Bj 1913, Pl 13, Pflabt, Da, Tr Kreszentia-Stift, München

**4717 Urach (Württ)**

Altenheim der Gustav-Werner-Stiftung, Bleiche

IM Haus am Berg, Altersheim, Postf 68, L Dir. Stäbler, F 3 62, Bk Krschk 623, Vvb Bahn, Bus, EzVvb 2 km, Bj 1953, Pl 45, 1-Zi 17, 2-Zi 14, Zh, fkwW, Pflabt, Diät, Da, SR, Ewp, Tr Haus am Berg, Heime für Jugendliche und Ältere GmbH.

ÖH Städt. Altenheim Hochberg, Am Hochberg 22, F 80 81, 1-Zi 22, Zh

**7601 Urloffen üb. Offenburg (Baden)**

CV Altenheim St. Josefshaus, Hauptstr 40, F (07805) 4 72, Bj 1906, Pl 20, Pflabt, Da, He, Tr Kath. Kirchengemeinde

**5564 Urzig üb. Wittlich**

CV St. Josefshaus, Moselstr 222, F 1 72, Bj 1902, Pl 25, Pflabt, Da, Tr Kath. Kirchengemeinde

**6390 Usingen (Taunus)**

S Altenheim Friederike-Walter-Stiftung, Hattsteiner Allee 1-5, F 22 56



**7171 Uttenhofen**  
üb. Schwäbisch Hall

IM Pflegeheim „Wilhelmsglück“, F (0791) 23 62, Pl 17, Zi 4, Zh, Tr Ev. Diakonissenanstalt, Schwäbisch Hall

**7143 Vaihingen (Enz)**

IM Ev. Altenheim, Gerokstr 40, F 71 32, Vvb Bahn, Bus, Bj 1961, Pl 60, Pflpl 40, Zh, flkwW, Personenaufzüge, Da, He, Tr Ev. Heimstiftung e. V.

**4973 Valdorf Post Vlotho**

IM Simeonstift, -West, Nr. 125, Pl 118, Pflabt, Tr Stiftung

**5414 Vallendar (Rhein)**

Haus Wildburg, Abt Altenheim, Wildburgstr 7, F (0261) 6 00 64, Bj 1932, Pl 5, Da, Tr Provinzialat der Schönstetter Marienschwestern, Koblenz-Metternich

CV Marienburg, Heerstr 52, F (0261) 6 00 79, PS Kln 175 75, Bj 1889, Pl 45, Pflabt, Da, Tr Kath. Kirchengemeinde

**2930 Varel (Oldb)**

Anna u. Diedrich-Bremer-Stift, Haferkampstr 71—75, Bj 1890/1964, 1-Zi 4, 2-Zi 11, Ölzh, Ofh, Da, He, Ewp, Tr Stiftung

Krankenhaus Marienhaus, Abt Altenheim

ÖH Meyerholz-Stift, Oldenburger Str 44, Bj 1894/1924, 2-Zi 13, Da, Tr Stadt Varel

IM Simeon- u. Hanna-Stift, Oldenburger Str 61, Bj 1949/1964, 1-Zi 49, 2-Zi 36, Ölzh, Da, He, Tr Ev.-luth. Altenheimstiftung

**3261 Varenholz ü. Rinteln**

Altenpflegeheim Ackermann, F 1 36, Pflpl 80, Inh Herr Ackermann

**8011 Vaterstetten**

Altenheim Haus Maria Linden

**2848 Vechta**

CV St. Hedwig-Stift, Landwehrstr 1, F 29 21, Bj 1948, Pl 85, Pflpl 17, Da, He, Tr Landes-Caritasverband für Oldenburg e. V.

**5620 Velbert (Rheinl)**

IM Altenheim Bleibergquelle, Postf 170, Bleibergstr 125, Pl 73, Pflabt, Tr Deutscher Gemeinschafts-Diakonieverband GmbH, Marburg

ÖH Städt. Feierabendheim Gut Stock, Hülsbecker Weg 16, Pl 65, Pflabt, Tr Gemeinde Velbert

ÖH Städt. Feierabendheim St. Franziskus-Haus, Jahnstr 57 a, Pl 62, Pflabt, Tr Gemeinde Velbert

**8311 Velden (Vils)**

DRK Altenheim des Bayer. Roten Kreuzes, Marktplatz, Pl 70, Tr Bayer. Rotes Kreuz

ÖH St. Johannesstift, Nr. 133, Bj 1832, Pl 11, Pflpl 5, Tr Marktgemeinde Velden

**5379 Vellerhof ü. Blankenheim (Eifel)**

CV Clemens-Josef-Haus, F (02697) 5 55, PS Kln 155 19, Bj 1927, Pl 38, Pflabt, He, Tr Rhein. Verein f. Kath. Arbeiterkolonien, Düsseldorf-Oberkassel

**5780 Velmede ü. Bestwig (Sauerl)**

CV St. Josefsheim, Bundesstr 75, F (02904) 2 81, Bj 1908, Pl 14, Pflabt, Da, Tr Kath. Kirchengemeinde St. Andreas



**3090 Verden (Aller)**

IM St. Johannis-Heim, Ev. Altenheim, Ritterstr 20, L Diakon Horst Falkenberg, F 24 92, Bk Krspk 10059, Deutschbank 230714, Vvb Bahn (D-Zug-Station), EzVvb 1 km, Bj 1958, Pl 55, 1-Zi 22, 2-Zi 15, 3-Zi 1 (Leer-Zi), Zh, flkwW, Diät, Da, He, SR, Ewp, Tr Innere Mission

**4831 Verl üb. Gütersloh**

CV St. Anna-Hospital, Abt Altenheim, St. Anna-Str 15, F 174, PS Han 688 21, Bj 1908, Pl 9, Pflabt, Tr Kath. Kirchengemeinde

**8374 Viechtach**

CV Altenheim Elisabethinum, Regerstr 7, F 3 25, Bj 1928, Pl 24, Pflpl 5, Da, He, Tr Kreis-Caritasverband Viechtach e. V.

**8411 Viehhausen üb. Regensburg**

CV Altenheim St. Josef, Nr. 60, F (09404) 676, PS Nbg 8902, Bj 1953, Pl 12, Tr Klarissenkloster

**3387 Vienenburg**

CV St. Marienstift, Moltkestr 9, F 3 53, Bj 1928, 1-Zi 10, 2-Zi 7, 3-Zi 1, Pflabt, Da, He, Tr Mutterhaus der Vinzentinerinnen, Hildesheim

**2091 Vierhöfen üb. Winsen (Luhe)**

VPA Privat-Pflegeheim Bergmann, F (04172) 294, Bk Krspk Harburg 14/6121, Vvb Bahn, EzVvb 3 km, Bj 1961, Pl 45, 1-Zi 3, 2-Zi 9, 3-Zi 5, 4-Zi 2. Zh, flkwW, Pflabt, Diät, Da, He, SR, Ewp, Inh Ingeborg u. Gerhard Bergmann

**6806 Viernheim (Hess)**

ÖH Altenheim der Stadt Viernheim, Spitalstr, L Hilde Thomas, F 35 92, Bk Stadtkasse, Bj 1963, Pl 26, 1-Zi 8, 2-Zi 9, Zh, flkwW, Diät, Da, He, SR, Ewp, Tr Stadt Viernheim

**4060 Viersen**

IM Altenheim der Ev. Kirchengemeinde, Kirchstr 42/44, L Diakon Friedhelm Hittmeyer, F 120 80 u. 120 89, Bk Deutschbank 10320, Vvb Bahn, Bj 1964, Pl 90, 1-Zi 47, 2-Zi 21, Zh, flkwW, modern eingerichtet, teilw Balkon, Pflabt, Diät, Da, He, SR, Tr Ev. Kirchengemeinde Viersen

CV Hermann-Josef-Haus, -Bockert, Höhenstr 13, F 135 25, Bj 1909, Pl 60, Da, He, Tr Kath. Kirchengemeinde St. Peter

CV Hildegardishaus, Rektoratsstr 27, F 121 03, Bj 1925, Pl 7, Da, Tr Kath. Kirchengemeinde St. Remigius

CV Krankenhaus Maria-Hilf, Abt Altenheim, Brückenstr 1-3, F 137 39/67, Bj 1854, Pl 94, Pflpl 29, Da, He, Tr Genossenschaft der Barmh. Schwestern n. d. Regel des hl. Augustinus, Neuß

CV St. Josefskloster, Gereonstr 43, F 121 72, Bj 1908, Pl 10, Da, Tr Kath. Kirchengemeinde St. Josef

CV St. Notburgahaus, Nelkenweg 5, Pl 136 u. -Rahser, Sittarder Str 195, Pl 35, F 129 34, PS Kln 35 69, Bj 1933, Da, Tr Kath. Kirchengemeinde St. Notburga

ÖH Städt. Altenheim, Lindenstr 1, Pl 52, Tr Stadt Viersen

**8911 Vilgertshofen Post Stadl  
üb. Landsberg (Lech)**

ÖH Kreisaltenheim, Bj 1692/1965, Pl 100, Pflabt, Tr Landkreis Landsberg (Lech)



**7730 Villingen (Schwarzw)**

- CV Altenheim St. Lioba, Rote Gasse 4, F 34 87, Bj 1957, Pl 80, Pflpl 20, Da, He, Tr Altenheim St. Lioba e. V.
- IM Altenheim „Tannenhöhe“, Obere Waldstr 53, F 43 81, Pl 22, Zi 21, Zh, Tr Diakonissenmutterhaus Aidlingen
- S Heilig-Geist-Spital, Rietgasse 2, F 8 21, Pl 83, Zi 57, Tr Spitalfonds

**6256 Villmar ü. Limburg (Lahn)**

- CV St. Josefshaus, Langgasse 4, F (064372) 5 00, Bj 1904, Pl 10, Pflabt, Da, Tr Kath. Kirchengemeinde

**8313 Vilsbiburg**

- ÖH Bürgerheim der Heilig-Geist-Spital-Stiftung, Obere Stadt 8, L Maria Hegnar, F 5 95, Bk Krspk 59, Vvb Bahn, Pl 35, 1-Zi 9, 2-Zi 7, M-Zi 2, Zh, Pflabt, Da, He, SR, Neubau gepl, Tr Heilig-Geist-Spital-Stiftung Vilsbiburg (verw. durch die Stadt Vilsbiburg)
- IM Ev. Altenheim, Bergstr 24<sup>1/2</sup>, Bj 1950, Pl 41, Pflpl 6, Tr Innere Mission, Landshut

**8358 Vilshofen (Niederbay)**

- ÖH Altenheim Vilshofen, Bürg 13/14, Bj 1946, Pl 27, Tr St. Blasius-Spital und Bruderhaus

**2132 Visselhövede**

- AWO Altenwohnheim der Arbeiterwohlfahrt, Gartenstr, Pl 49, Tr Arbeiterwohlfahrt, Bezirk Nordwest

**4973 Vlotho**

- AWO Altenheim „Haus Schönblick“, Lange Str 25, F 23 84, Pl 50, Tr Arbeiterwohlfahrt, Bezirk östl. Westfalen e. V., Bielefeld

**6239 Vockenhausen ü. Eppstein (Taunus)**

Altenheim Sonneneck

**7981 Vogt ü. Ravensburg**

- VPA „Villa Alpenblick“, Altenpflegeheim, Kremelbühl 25, F (07529) 4 28, Bk Bzspk, Vvb Bus, EzVvb 5 Min, Bj 1964, Pl 20—25, 1-Zi 2, 2-Zi 6, 3-Zi 2, Zh, flkwW, Pflabt, Diät, Da, He, SR, Ewp, Inh Isolde Perschke

**8091 Vogtareuth ü. Wasserburg (Inn)**

- ÖH Altersheim Vogtareuth, Krankenhausstr 19, L Josef Fischer, F 2 14, PS Mchn 855 25, Vvb Bus, Pl 22, Zi 9, Zh, Pflabt, Diät, Da, He, SR, Tr Gemeinde Vogtareuth

**8075 Vohburg ü. Ingolstadt (Donau)**

- ÖH Kreisaltenheim, Burghof 3, Pl 59, Tr Landkreis Pfaffenhofen

**7171 Vohenstein Post Westheim Kr. Schwäbisch Hall**

DRK DRK-Altenheim

**8483 Vohenstrauß**

- IM Kinder- u. Altenheim, Bahnhofstr 17, Bj 1902, Pl 34, Tr Ev. Hilfsverein e. V.

**3546 Vöhl (Edersee)**

Altenheim Pension Hermann Huffert, Henkelstr 8

**8712 Volkach**

- ÖH Bürgerspital, Spitalstr 25, Bj 1878, Pl 36, Tr Bürgerspitalstiftung



**3201 Volkersheim ü. Hildesheim**

ÖH Altenheim, Bj altes Herrenhaus, 1954 erweitert, 1-Zi 19, 2-Zi 23, 3-Zi 16, 4-Zi 3, 5-Zi 2, Pflabt, Zh, Ölzh, Da, He, Tr Landkreis Gandersheim

**6749 Völkersweiler ü. Bergzabern**

CV St. Paulusstift, F (06346) 4 36, PS Lshfn 152 02, Bj 1905, Pflpl 50, He, Tr Mutterhaus der Barmh. Brüder v. hl. Paulus

**7701 Volkertshausen (Hegau)**

CV Samariter-Schwestern-Altenheim, Hauptstr 4a, F (07774) 4 32, Pl 2, Zh, Tr Samariter-Schwestern e. V.

**6620 Völklingen (Saar)**

AWO Altenheim der Arbeiterwohlfahrt, Hofstattstr 25

Altenheim der Rückling'schen Eisen- u. Stahlwerke GmbH, Richardstr 4

CV St. Josefsstift, Nordring, F 20 70, Bj 1892/1960, Pl 87, Pflabt, Da, He, Tr Mutterhaus der Franziskanerinnen, Waldbreitbach

**3547 Volkmarsen Bz. Kassel**

CV Caritas-Altersheim St. Hedwig, Arolser Str 6, F 2 00, Bk Krspk 3417, Vvb Bahn, Bj seit 1945 Altenheim, Pl 28, 1-Zi 3, 2-Zi 4, 3-Zi 3, 4-Zi 2, Ölzh, teilw fkwW, Diät, Da, He, SR, kath, Neubau gepl, Tr Caritasverband für die Diözese Fulda e. V.

CV Elisabeth-Krankenhaus, Abt Altenheim, Warburger Str 6, Bj 1902, Pl 20, Tr Mutterhaus der Vinzentinerinnen, Fulda

**3351 Volkzen ü. Kreiensen**

VPA Privat-Altenheim „Haus Leinerturm“, F (05563) 7 21, Bk Genossenschaftsbank Einbeck, Vvb Bus, Bj 1965, Pl 15, 1-Zi 8, 2-Zi 3, Zh, fkwW, Diät, Da, Ehepaare, SR, Ewp, Inh Ilse Anlauf

**4771 Völlinghausen (Möhnesee) ü. Soest**

IM Altenheim der Westfälischen Frauenhilfe, Syringerstr 37, Pl 48, Tr Westf. Frauenhilfe e. V., Soest

**5803 Volmarstein (Ruhr)**

IM Altersheim Bethanien, Grundschötteler Str 30, Pl 72, Tr Orthopädische Heil-, Lehr- u. Pflegeanstalten für Körperbehinderte, Milde Stiftung

IM Frauenheim, Hauptstr 50, Pl 10, Tr Orthopädische Heil-, Lehr- u. Pflegeanstalten für Körperbehinderte, Milde Stiftung

**2841 Vörden Bz. Osnabrück**

CV St. Josefsstift, F 2 49, Bj 1935, Pl 12, Zh, Da, Tr Kath. Kirchengemeinde

**3201 Vorholz (Nettlingen) Post Grasdorf ü. Hildesheim**

Ev. Altenheim, Bj 1950, 1-Zi 12, 2-Zi 5, Ölzh, Pflabt, Da, He, Inh Elisabeth Röhr

**4151 Vorst Bz. Düsseldorf**

ÖH Altenheim St. Gotthardus-Hospital, Hospitalstr 9, Pl 4, Tr Gemeinde Vorst

**5161 Vossenack ü. Düren**

CV Liebfrauenheim, Dorfstr 78, F (02429) 2 47, Bj 1950, Pl 10, Pflabt, Tr Kath. Kirchengemeinde St. Josef



**2201 Voßloch ü. Elmshorn**

Privataltenheim „Haus Waldhof“,  
Pl 9, Inh Leo u. Christel Walther

**4241 Vrasselt ü. Emmerich**

CV Altersheim St. Antonius, F  
(02822) 12 40, Bk Stspk Emmerich,  
Vvb Bahn Bhf Emmerich, Bus,  
Pl 34, Zi 24, Zh, flkW, Da, He,  
SR, kath, Tr Franziskusschwe-  
stern der Haus- und Kranken-  
pflege e. V., Kleve

**4426 Vreden Bz. Münster (Westf)**

CV Herz-Jesu-Kloster, Ellewick 42, F  
(02564) 2 07, Bj 1929, Pl 36, Da,  
He, Pflabt, Tr Bistum Münster

CV St. Antoniusheim, F 3 13, PS  
Dtmd 130 70, Bj 1888, Pl 70, He,  
Tr Verein f. kath. Arbeiterkolo-  
nien in Westfalen, Münster

**6706 Wachenheim (Weinstr)**

IM Altenheim der Inneren Mission,  
Pfälz. Weinstr 80, F (06322) 7 75,  
Pl 50, Da, He, Tr Landesverein  
für Innere Mission, Speyer

**4171 Wachtendonk**

CV St. Ferdinand-Hospital, Abt  
Altenheim, Klosterstr 7, F 3 29,  
PS Kln 398 68, Bj 1856, Pl 10,  
Pflabt, Da, He, Tr Kath. Kirchen-  
gemeinde

**6618 Wadern (Saar)**

CV St. Elisabeth-Krankenhaus, Abt  
Altenheim, Bj 1887/1966, 1-Zi 6,  
2-Zi 2, Da, Tr St. Marienhaus,  
Waldbreitbach

**8221 Waging a. See**

ÖH Altenheim, Salzburger Str 1, Bj  
um 1880, Pl 10, Tr Marktgemeinde  
Waging

ÖH Kreisaltersheim Schloß Gessen-  
berg, L Verw Emil Lang, F 3 00,  
Bk Spk 33, Vvb Bahn, EZVvb  
3 km, Pl 40, Zi 12, Ofh, flkW,  
Da, He, SR, Tr Landrat Laufen  
(Obb)

**5201 Wahlscheid ü. Siegburg**

IM Ev. Altenheim, Pl 92, Tr Ev.  
Altenheim Wahlscheid e. V., Ver-  
ein f. Innere Mission

**7761 Wahlwies (Baden)**

DPW Feierabendheim, F (07771) 20 36,  
Pl 12, Zi 10, Zh, flW, Tr Pesta-  
lozzi-Siedlung e. V., (verbunden  
mit Kinder- u. Jugenddorf)

**7050 Waiblingen**

CV Marienheim, Talstr 12, F 82 69, Bj  
1948, Pl 75, Da, He, Tr Caritas-  
verband für Württemberg e. V.,  
Stuttgart-S.

**8481 Waidhaus ü. Weiden  
(Oberpf)**

CV Caritas-Altenheim, Hauptstr 175,  
F 2 36, Bj 1948, Pl 43, Da, He, Tr  
Diözesan-Caritasverband Regens-  
burg e. V.

**4171 Walbeck ü. Geldern**

CV St. Luziastift, Hochstr 8, Bj 1913,  
Pl 10, Pflabt, Da, He, Tr Kath.  
Kirchengemeinde St. Nikolaus

**5451 Waldbreitbach ü. Neuwied**

CV St. Rosastift, Commende 4, F 2 58,  
Bj 1929, Pl 20, Da, Tr Mutterhaus  
der Franziskanerinnen

**5220 Waldbröl**

CV Kloster zum Hl. Geist, Vennstr 11,  
F 3 65, PS Kln 224 91, Bj 1909, Pl  
40, Pflabt, Da, He, Tr Kath.  
Kirchengemeinde St. Michael



ÖH Kreisaltenheim, Schaumburgweg 2, Pl 71, Tr Landkreis Oberbergischer Kreis, Gummersbach

### 5131 Waldenrath ü. Geilenkirchen

CV Kloster St. Josef, Klosterstr 7, F (02452) 23 38, Bj 1928, Pl 22, Pflabt, Da, Tr Kath. Kirchengemeinde

### 6291 Waldernbach ü. Weilburg

Altenheim Schwesternhaus St. Katharina, Ortsstr 63, Bj 1931, Tr Kath. Kirchengemeinde

### 6757 Waldfischbach

CV Altenheim Maria Rosenberg, F 5 41, PS Lshfn 118 08, Bj 1954, Pl 20, Da, Tr Bistum Speyer

### 6951 Waldhausen ü. Mosbach (Baden)

CV Caritas-Altersheim St. Josef, Hauptstr 28, L Schwester Mamerta, F (06287) 2 29, Bk Bzspk Buchen, PS Klrh 750 37, Vvb Bahn Bhf Mosbach, Bus, Bj 1923, 1960 Neubau, Pl 100, 1-Zi 12, 2-Zi 40, M-Zi 3, Zh, flkwW, möbliert, Pflabt, Diät, Da, He, SR, kath, Tr Caritasverband Mannheim

### 7808 Waldkirch (Breisgau)

Altenheim St. Nikolaus, Freiburger Str 4, F 3 46, Pl 50, Pflpl 20, Zh, flW, Tr St. Nikolai-Spitalstiftung

### 8264 Waldkraiburg

DPW Adalbert-Stifter-Wohnheim, Am Münchner Platz, L Ing. Erwin Wittek, F 85 41, Bk Spk 52 695, Vvb Bahn, Bj 1965/66, Pl ca 300, 290 App, Zh, flkwW, Bad, Kochnische, Rufanlage, teilw Loggia u.

Telefonanschluß, Lift, Pflabt, Diät, Da, He, SR, Ewp, Tr Heimwerk GmbH, München 13, Josephsplatz 6

AWO Altenheim der Arbeiterwohlfahrt, Riesengebirgstr 1, F 82 89, Bj 1938, Pl 55, Tr Arbeiterwohlfahrt, Bezirk Oberbayern

IM Ev. Altenheim, Siemensstr 3, Bj 1952/1962, Pl 36, Tr Ev.-luth. Kirchengemeinde

### 7071 Waldmannshofen Post Eschach Kr Schwäbisch Gmünd

CV Caritas-Altenheim, F (07975) 2 78, Bj 1946, Pl 26, Da, He, Tr Caritasverband für Württemberg e. V., Stuttgart-S.

### 6948 Wald Michelbach (Odenw)

Altenheim der Ev.-reform. Kirchengemeinde, Ludwigstr 90, F 3 85, Tr Ev.-reform. Kirchengemeinde

CV Altenheim St. Josef, Ludwigstr 82, F 2 52, PS Ffm 687 31, Bj 1902, Pl 20, Pflpl 6, Da, He, Tr Mutterhaus der Schwestern v. d. Göttl. Vorsehung, Mainz

### 6655 Waldmohr

Ev. Altenheim, Hauptstr 35, F 4 92, Pl 40, Da, He, Tr Ev. Saarl. Schwesternverband, Neunkirchen (Saar)

### 8494 Waldmünchen

ÖH Pfründnerhaus, Bahnhofstr 23, Bj 1908, Wo 19, Tr Vereinigte von Frank'sche Bürgerspitalstiftung

### 5301 Waldorf Kr. Bonn

CV St. Josefskloster, Im Hostert 20, F (02227) 1 95, Bj 1914, Pl 7, Pflabt, Da, Tr Kath. Kirchengemeinde St. Michael



**8595 Waldsassen**

- CV Altenheim St. Martin, Eichen-dorffstr, F 3 06, Bk Raiffeisen-kasse, Spk, Vvb Bahn, Bj 1967, Pl 131, 1-Zi, App 4, Zh, flkwW, Pflabt, Diät, Da, He, SR, Tr Kath. Kirchenstiftung

**7076 Waldstetten**

Kr. Schwäbisch Gmünd

- Altenheim St. Vinzenz, Hauptstr 204

**5101 Walheim Kr. Aachen**

- CV St. Augustinus-Kloster, Prämien-str 15, F (02408) 27 02, Bj 1920, Pl 1920, Pl 38, Pflabt, Da, He, Tr Mutterhaus der Cellitinnen, Köln-Lindenthal

**6083 Walldorf ü. Groß Gerau**

- ÖH Städt. Altenheim, Platanen-Allee 10, Tr Stadt Walldorf

**8641 Wallenfels ü. Kronach**

- ÖH Städt. Altenheim, Pl 46, Pflpl 5, Tr Stadt Wallenfels

**4501 Wallenhorst ü. Osnabrück**

- CV St. Josefshaus, F 3 71, Bj 1936/1964, 1-Zi 4, 2-Zi 2, Pflabt, Ölzh, Da, Tr Kath. Kirchengemeinde

**6634 Wallerfangen ü. Saarlouis**

- CV St. Nikolaus-Hospital, Hospitalstr 5, F (06831) 25 78 / 79, Bk Krschk, Vvb Bahn Bhf Saarlouis oder Dillingen, Bj 1952, Pl 56, 2-Zi 28, Zh, flkwW, Diät, Da, He, SR, Ewp, Tr Adolf v. Galhau'sche Sophienstiftung

**3030 Walsrode**

- IM Ev. Altersheim, Bergstr 22, L Fr. Detjen, F 22 31, Bk Krschk 413, Vvb Bahn, Bj 1888, Pl 28, Zi 14, Zh, He, SR, ev, Tr Herbergsverein für Walsrode u. Umgegend e. V.

- ÖH Kreisaltenheim, von-Stolzenberg-Str 11, Bj 1929/1964, 1-Zi 14, Pflabt, Fh, Da, He, Tr Landkreis Fallingbostal

**4103 Walsum (Niederrhein)**

- CV Altenheim St. Elisabeth, Elisabethstr 8, F (02131) 49 11 26, Bj 1959, Pl 23, Pflabt, Da, Tr Kath. Kirchengemeinde St. Elisabeth

- AWO Altenheim „Stadt Walsum“ der Arbeiterwohlfahrt, -Vierlinden, Beckstr 12, L Else Steinigans, F (02131) 49 23 02, Bk Stspk Düsseldorf 10 115 210, PS Esn 652 25, Vvb Bus, Straßenbahn, EzVvb 500 m, Bj 1963/64, Pl 101, Pflpl 27, 1-Zi 16, 2-Zi 17, 2-Zi-App 12, Zh, flkwW, App m. Dusche u. WC, Schonkost, Da, He, SR, Ewp, Tr Arbeiterwohlfahrt Bezirk Niederrhein e. V., Düsseldorf, Kaiserswerther Str 55/57

**4355 Waltrop Kr. Recklinghausen**

- CV Herz-Jesu-Haus, Dorf Müllerstr 8, F 3 57, Bj 1905, Pl 10, Pflabt, Da, Tr Kath. Kirchengemeinde St. Peter

**7988 Wangen (Allgäu)**

- CV Altenheim, Bj im Bau, Tr Mutterhaus der Vinzentinerinnen, Untermarchtal

- ÖH Städt. Altenheim, Spitalstr 16, F 70 81, Pl 96, Zi 59, Zh, Tr Stadt Wangen

**4680 Wanne-Eickel**

- IM Ev. Alten- u. Pflegeheim Ludwig-Steil-Wehme, Hirtenstr 5, Pl 55, Pflabt, Tr Ev. Hilfsverein e. V. im Johanneswerk e. V., Bielefeld



- IM Ev. Alters- und Pflegeheim Hirten-Wehme, Hirtenstr 7, Pl 43, Pflabt, Da, He, Tr Ev. Hilfswerk e. V. im Johanneswerk e. V., Bielefeld
- CV St. Josefshaus, -Röhlinghausen, Rheinische Str 7-9, F 7 30 29, Bj 1906, Pl 3, Da, Tr Kath. Kirchengemeinde
- ÖH Städt. Altenheim, Heidstr 132, Pl 116, Pflabt, Tr Stadt Wanne-Eickel

**4410 Warendorf**

- CV Elisabethheim, Oststr 37, F 7 17, Bj 1929, Pl 12, Pflabt, Da, Tr Mutterhaus der Franziskusschwestern der Familienpflege, Essen-Frintrop
- CV Franziskastift, Kirchstr 5, F 22 32, Bj 1869, Pl 14, Da, Tr Kath. Kirchengemeinde St. Laurentius
- ÖH Städt. Marienheim, Hohe Str 3, Pl 69, Tr Gemeinde Warendorf Stadt

**4788 Warstein (Sauerl)**

- DRK Henry - Dunant - Heim, Kahlenbergsweg 3-6, Pl 57, Pflpl 14, 1-Zi, 2-Zi, Tr DRK-Kreisverband Arnsberg

**5143 Wassenberg Bz. Aachen**

- CV Marienhaus, Klosterstr 10, F 21 16, PS Kln 1112 75, gegr 1907, Pl 15, Pflabt, Da, He, Tr Caritative Vereinigung e. V., Köln-Nippes

**7083 Wasseralfingen (Württ)**

- CV Caritas-Altenheim, Bj im Bau (Fertigstellung 1968), Pl 60, Pflpl 60, Da, He, Tr Genossenschaft der Franziskanerinnen v. d. ewigen Anbetung, Schwäbisch Gmünd
- ÖH St. Stephans-Altenheim, F (07361) 72 11, Pl 21, Zi 11, Zh, Tr Stadt Wasseralfingen

**8090 Wasserburg (Inn)**

- CV Altenheim St. Maria Stern, Auf der Burg 3, F 4 43, PS Mchn 80 55, Bj 1948, Pl 50, Pflabt, Da, Tr Caritasverband d. Erzdiözese München u. Freising
- ÖH Heiliggeist-Spital, Bruckgasse 2, Bj 15. Jh, Pl 47, Tr Heiliggeist-Spital-Stiftung

**8822 Wassertrüdingen**

- ÖH Kreisaltersheim, Marktstr 31, L Herr Bastian, F 3 11, Vvb Bahn, Bus, EzVvb 10 Min, Bj 1952, Pl 58, 1-Zi 35, 2-Zi 11, teilw Zh, teilw Ofh, teilw flkwW, Diät, Da, He, SR, Tr Landkreis Dinkelsbühl

**4640 Wattenscheid**

- ÖH Städt. Alten- u. Pflegeheim, Am Beisenkamp 15, L Wilhelm Heß, F 8 84 91, Vvb Bus, EzVvb 2 Min, Bj 1905, Pl 210, 2-Zi 87, 3-Zi 12, Zh, flkwW, Pflabt, Diät, Da, He, SR, Tr Stadt Wattenscheid

**5523 Waxweiler üb. Bitburg (Eifel)**

- CV Herz-Jesu-Krankenhaus, Abt Altenheim, F 1 24, PS Kln 470 46, Bj 1907, Pl 20, Da, He, Tr Kath. Kirchengemeinde

**2351 Weddelbrook  
üb. Neumünster**

- Privat-Altenheim „Huss“, Pl 10, Inh Frau Amanda Huss

**2000 Wedel (Holst)**

- ÖH Heinrich-Gau-Heim, Städt. Alters- u. Pflegeheim, Austr 5a, L Frau L. Herm, F 55 11, Vvb S-Bahn, EzVvb 15 Min, Bj 1964, Pl 56, 1-Zi 8, 2-Zi 16, 4-Zi 4, Zh, flkwW, Pflabt, Diät, Da, He, SR, Ewp, Tr Stadt Wedel



**2952 Weener (Ems)**

Altenheim Hilde Groen, Neue Str 24

ÖH Städt. Altenheim, Bj 1791/1965, 1-Zi 19, 2-Zi 6, Ölzh, Da, He, Tr Stadt Weener

**4179 Weeze**

CV Altenheim u. Arbeiter-Kolonie Petrusheim, Abt Altenheim, Baal 23, Bj 1902, Pl 204, He, Tr Rhein. Verein für Kath. Arbeiter-Kolonien, Düsseldorf

**5144 Wegberg Kr. Erkelenz**

CV St. Antonius-Krankenhaus, Abt Altenheim, Krankenhausstr 24, F 24 91, PS Kln 757 37, Bj 1904, Pl 8, Da, Tr Antoniusstift e. V.

**6204 Wehen ü. Wiesbaden**

ÖH Kreisaltenwohnheim, Erlenmeyerstr, Wo 18, Tr Landkreis Untertaunus, Bad Schwalbach

**7867 Wehr (Baden)**

ÖH Altenheim, F 2 24, Pl 25, Zi 12, Zh, Tr Stadt Wehr

**3471 Wehrden ü. Höxter**

CV St. Josef-Altenheim, Nr 130, F (05273) 7 08, Bj 1945, Pl 8, Da, Tr Kath. Kirchengemeinde

**5023 Weiden Kr. Köln**

CV St. Josefsheim, Aachener Str 312, F (02234) 7 52 14, Bj 1923, Pl 53, Pflabt, Da, He, Tr Kath. Kirchengemeinde St. Marien

**8480 Weiden (Oberpf)**

DRK Altenheim des Bayer. Roten Kreuzes, Gabelsbergerstr 24, Bj 1956, Pl 123, Tr Bayer. Rotes Kreuz, Kreisverband Weiden

CV Altenheim St. Konrad, Heinrich-von-Kleist-Str 2, L Schwester Oberin M. Waltgera, F 50 82, Bk Stspk 5533, Vvb Bahn, Bus, EzVvb 3 Min, Bj 1964/66, 1-Zi 74, 2-Zi 11, Doppelzi 5, M-Zi 8, App 4, Ölzh, flkwW, Pflabt, Diät, Da, He, SR, kath, Tr Kath. Kirchenstiftung St. Konrad

AWO Altenwohnheim der Arbeiterwohlfahrt, Hinterm Zwinger 22, Bj 1964, Wo 26, Tr Arbeiterwohlfahrt, Kreisverband Weiden

IM Ev. Altenheim, Luitpoldstr 7, Bj 1921, Pl 7, Tr Ev. Frauenbund

**5902 Weidenau (Sieg)**

ÖH Alters- u. Pflegeheim des Landkreises Siegen, Im Tiergarten, L Anton Marke, F 7 26 91, Bk Spk 17013, Vvb Bahn, EzVvb 12 Min, Bj 1952, Pl 160, 1-Zi 58, 2-Zi 40, M-Zi 6, Zh, flkwW, möbliert, Pflabt, Diät, Da, He, SR, Tr Landkreis Siegen

CV St. Marienheim, Obere Friedrichstr 4, F (0271) 7 29 02, PS Dtmd 396 91, Bj 1907, Pl 74, Pflabt, Da, He, Tr Kath. Kirchengemeinde St. Josef

**6719 Weierhof**

Post Marnheim (Pfalz)

Mennonitische Heime e.V. (Verwaltung), F (06352) 7 04, Bk Hypothekenbank Ludwigshafen, 3 Heime im Bundesgebiet (Bad Oldesloe, Enkenbach, Leutesdorf), Ausrichtung ev.-mennon., SR, Diät, Da, He, Pflabt, Ewp, Tr Mennonitische Heime e.V.

**7858 Weil (Rhein)**

ÖH Kreisaltersheim, Eimeldinger Str 55, L Herr Sturm, F 73 27, Bk Bzspk Lörrach 3067, Vvb Bahn, Bus, EzVvb 250 m, Bj 1962/64, Pl 118, Pflpl 10, 1-Zi 72, 2-Zi 18, Pflzi 5, Zh, flkwW, Diät, Da, He, SR, Tr Landkreis Lörrach



**7252 Weil der Stadt (Württ)**

ÖH Bürgerheim zu unserer lieben Frau, Am Heinrichsberg, F 22 32, Pl 69, Zi 40, Zh, fW, Tr Hospitalstiftung Stadt Weil der Stadt

**6290 Weilburg**

IM Alten- u. Pflegeheim „Weilburger Stift“, Frankfurter Str 26, F 71 88, Pl 52, Tr Diakonie-Verein Weilburg e. V.

**8999 Weiler (Allgäu)**

ÖH Altenheim „Josefinum“, Bregenzer Str 91, Bj 1900/1919, Pl 17, Pflpl 10, Tr Marktgemeinde Weiler

**8120 Weilheim (Oberbay)**

ÖH Städt. Bürgerheim, Münchener Str 2, Bj 14. Jh/1957, Pl 150, Pflpl 18, Tr Stadt Weilheim

**6292 Weilmünster (Oberlahnkr)**

Altenheim, Weilstr 10

**7504 Weingarten ü. Karlsruhe**

ÖH Alten- u. Pflegeheim, Jöhlinger Str 112, F 2 02, Pflpl 61, Zi 12, Zh, fW, Tr Landkreis Karlsruhe

**7987 Weingarten (Württ)**

CV Adolf-Gröber-Altenheim, Moosburger Str, F (0751) 5 53 70, geg 1966, Pl 84, Pflabt, Da, He, Tr Caritasverband für Südwürttemberg, Tübingen

ÖH Städt. Altenheim, F (0751) 51 57, Pl 46, Zi 25, Zh, Tr Stadt Weingarten

**6940 Weinheim (Bergstr)**

CV Caritas-Altenheim St. Marien, Paulstr 2, F 40 62, Bj 1946, Pl 40, Pflabt, Da, Tr Caritasverband für die Erzdiözese Freiburg

ÖH Kreispflegeheim Weinheim, Viernheimer Str, Tr Landkreis Mannheim

**8621 Weismain**

CV Caritas-Altenheim, F 231, Bj 1947, Pl 100, Pflpl 10, Da, He, Tr Diözesan-Caritasverband Bamberg e. V.

**2851 Weißenberg Post Driftsethe**

Altenheim Weißenberg  
siehe Driftsethe

**8641 Weißenbrunn ü. Kronach**

IM Alten- u. Pflegeheim der Rummelsberger Anstalten, Postf 12, Bj 1938, Pl 35, Pflpl 40, Tr Rummelsberger Anstalten, Rummelsberg

**8832 Weißenburg (Bay)**

ÖH Altersheim Wülzburg, L Herr Hanus, F 29 39, Bk Spk 140, Vvb Bahn, EzVvb 1,5 km, Pl 90, 1-Zi 2, 2-Zi 15, M-Zi 13, Zh, Pflabt, Diät, Da, He, SR, Tr Landkreis Weißenburg

AWO „Else- und Heinrich-Stöhr-Heim“, Schönau 2, F (09141) 22 88, Bj 1955, Pl 83, Tr Arbeiterwohlfahrt, Bezirk Ober- und Mittelfranken, Nürnberg

IM Ev. Altersheim, Am Hof 25, Bj 1914, Pl 10, Tr Verein für freiw. Krankenpflege e. V., Weißenburg

CV Kath. Altenheim, Holzgasse 12, F 22 09, Bj 1948, Pl 12, Da, He, Tr Kath. Kirchengemeinde

**7912 Weißenhorn**

AWO Altenheim der Arbeiterwohlfahrt, Hagenthaler Str 99, F 5 05, Bj 1957, Pl 90, Pflpl 6, Tr Arbeiterwohlfahrt Bezirksverband Schwaben, Stadtbergen



ÖH Altersheim der Kreisspitalstiftung, Postf 86, Günzburger Str 41, L Kreisamtman Franz Schuster, Oberin Dorothea Lison, F 5 78/79, Bk Spk 280, PS Mchn 2076 49, Vvb Bahn, Bus, Bj 1835, Pl 29, 1-Zi 8, 2-Zi 2, M-Zi 3, Zh, teilw flW, Diät, Da, He, SR, Tr Kreisspitalstiftung Weißenhorn

#### 5452 Weißenthurm

CV St. Franziskus-Haus, Kirchstr 8, F 62 68, Bj 1899, Pl 33, Pflabt, Da, He, Tr Mutterhaus der Franziskanerinnen, Waldbreitbach

#### 5241 Weitefeld ü. Betzdorf (Sieg)

Blinden- u. Altenheim, Im Schloßsteinchen 7b, F (2743) 7 49, Pl 10, Da, Tr Verein zur Betreuung und Pflege blinder, sieher und kranker Menschen e. V.

#### 5171 Welldorf ü. Jülich

CV Marienkloster, Hauptstr 121, F (02463) 6 50, Bj 1923, Pl 15, Da, He, Tr Gen. der Cellitinnen, Niederau

#### 3501 Wellerode ü. Kassel

ÖH Altenwohnheim Adam Menne, Pl 16, Tr Landkreis Kassel

#### 4522 Wellingholzhausen

CV St. Konradsheim, St. Konradstr 1, F 1 24, Bk Krspk 681, Vvb Bus, EzVvb 3 Min, Bj 1950, Pl 50, Zi 40, Zh, flW, möbliert, Pflabt, Diät, Da, Ehepaare, SR, Ewp, Tr Kath. Kirchengemeinde

#### 4509 Welplage Post Hunteburg

CV Altenheim St. Agnes, F (05475) 3 25, Bj 1951/1960, 1-Zi 29, 2-Zi 2, Ölzh, Pflabt, Da, He, Tr Kath. Kirchengemeinde, Hunteburg

#### 7063 Welzheim (Württ)

AWO Altenheim der Arbeiterwohlfahrt, Rienharzerstr 57

#### 8853 Wemding ü. Donauwörth

ÖH Hospital-Pfründnerheim, Spitalgasse 1, Bj 917, Pflpl 12, Tr Hospital-Stiftung

ÖH Kreisaltenheim St. Josef, Forellstr 10, Bj 1951, Pl 145, Pflpl 5, Tr Landkreis Donauwörth

#### 6689 Wemmetsweiler (Saar)

Haus Immaculata, Kirchenstr 16, Bj 1962, 1-Zi 5, Da, Tr Genossenschaft der Schwestern vom Hl. Geist, Koblenz

#### 5963 Wenden ü. Olpe

CV St. Josefsheim, Postf 29, F 2 82, Bj 1952, Pl 28, Da, He, Tr St. Josefsheim

#### 5779 Wenholthausen ü. Meschede

DRK-Altenheim siehe unter Blessenohl

#### 3002 Wennebostel Post Bissendorf

ÖH Kreisaltenheim, Bj 1964, 2-Zi 4, 3-Zi 5, 4-Zi 1, Ölzh, Da, He, Tr Landkreis Burgdorf

#### 2411 Wentorf ü. Mölln (Lauenb)

IM Ev. Altenheim Mutter-Eva-von-Tiele-Winckler-Heim, Am Burgberg, F (0411) 22 64 23, Bj 1965, Pl 100, Pflabt, Tr Ev. Kirchengemeinde



**3581 Wenzigerode**

Post Betzigerode ü. Wabern  
(Bz. Kassel)

DPW Haus Ebersberg, L Nestler, F  
(05621) 38 96, PS Ffm 1916 21, Vvb  
Bahn, EzVvb 2 km, Bj 1928, Pl  
80, 1-Zi 11, 2-Zi 27, 3-Zi 5, Zh,  
flkwW, Pflabt, Diät, Da, He, SR,  
Tr Arbeiter-Samariter-Bund e. V.

**5980 Werdohl**

IM Wichernhaus, Raderweg, Pl 101,  
Pflabt, Da, He, (im Bau), Tr Per-  
thes-Werk e. V., Münster (Westf)

**4760 Werl (Westf)**

CV St. Antoniushaus, Neuerstr 13, F  
26 65, Bj 1946, Pl 12, Da, Tr  
Marianne Heese'sche Stiftung

**5678 Wermelskirchen**

ÖH Städt. Altenheim, Am Vogelsang  
14, L Schwester Herta Lüttke, F  
10 19, Vvb Bahn, Bus, EzVvb  
500 m, Bj 1952, Pl 69, 1-Zi 6, 2-Zi  
19, M-Zi 7, Zh, flkwW, Balkon,  
Diät, Da, He, SR, Tr Stadtver-  
waltung Wermelskirchen

**8545 Wernfels Post Spalt  
üb. Schwabach**

IM Altenheim Burg Wernfels, Bj  
1945, Pl 20, Tr Bayerischer Ev.  
Jungmännerbund, Landesverband  
des CVJM, Nürnberg

**8251 Wernhardsberg Post St. Wolf-  
gang üb. Dorfen**

AWO Alten- u. Pflegeheim der Arbei-  
terwohlfahrt, F (08085) 2 70, Bj  
1964, Pl 110, Pflabt, Tr Arbeiter-  
wohlfahrt, Landesverband Bay-  
ern, München

**8965 Wertach**

CV Altenheim St. Elisabeth, F 2 70,  
PS Mchn 67 88, Bj 1948/49, Pl 6,  
Da, Tr Kongregation der Franzis-  
kusschwester, Vierzehnheiligen

**6980 Wertheim**

IM Altenheim Abendfrieden, Fran-  
kensteiner Str 4, F 62 07, 1-Zi 46,  
Zh, flw, Tr Ev. Diakonissen-  
mutterhaus Frankenstein (Schle-  
sien)

**4806 Werther üb. Bielefeld**

IM Altenheim der Ev.-luth. Kirchen-  
gemeinde, Isingdorf-Arrode 13, Pl  
11, Tr Ev.-luth. Kirchengemeinde

**8857 Wertingen**

ÖH Bürgerspital, Bauerngasse 29, Bj  
19. Jh, Pl 32, Tr Stadt Wertingen

**4283 Weseke Kr. Borken (Westf)**

CV Altenheim St. Franziskusstift,  
Ballbahn 2, F (02862) 95 55, Bj  
1900, Pl 6, Da, He, Tr Kath.  
Kirchengemeinde

**4230 Wesel**

IM Altenheim des ev. Kranken-  
hauses, Schermbecker Landstr 88,  
Pl 70, Zh, flkwW, Tr Ev. Kran-  
kenhaus GmbH

IM Altersheim GmbH, Willibrordi-  
platz 12, Pl 105, Tr Altersheim  
GmbH, Sittard-Offermann- und  
Hohehaus-Stiftung

CV St. Marien-Hospital, Abt Alten-  
heim, Feldstr 20-36, Bj 1858, Pl  
45, Pflabt, Da, He, Tr Kath. Wohl-  
tätigkeitsverein, Münster

CV St. Martini-Stift, Martinistr 2, L  
Schwester Oberin Regenfriedis, F  
7 19 02, Bk Niederrh. Bank, Vvb  
Bahn, Bj 1952, Pl 30, 1-Zi 18, 2-Zi  
6, Zh, flkwW, Da, He, SR, Ewp  
(21 1-Zi im Bau), Tr Caritasver-  
band



### 4231 Weseler Wald Post Drevenack

IM Rhein. Ev. Arbeiter-Kolonie, Lühlerheim, Nr. 37, L Diakon Manfred Bossow, F (02856) 4 96, Bk Darlehnsgenossenschaft Ev. Kirchengemeinden Duisburg 11445, Vvb Bus ab Wesel bis Drevenack, EzVvb 4 km, Bj 1959, Pl 18, 1-Zi 1, 2-Zi 7, 3-Zi 1, Zh, flkW, Diät, He, SR, Tr Innere Mission u. Hilfswerk d. ev. Kirche Rheinland

### 5047 Wesseling Bz. Köln

ÖH Altersheim Wesseling, Auf dem Sonnenberg 10-12, L Schwester Hedwig Hegenböhrer, F 21 02, Bk Krschk 368, Deutschbank 3 825 544, Sp.D.Kasse 1000, PS Kln 1067 57, Vvb Bahn, EzVvb 400 m, Bj 1955, Pl 65, 2-Zi 16, 3-Zi 2, App (2-Zi) 12, Zh, flkW, Pflabt, Diät, Da, He, SR, Ewp, Tr Gemeinde Wesseling

### 5438 Westerborg (Westerw)

Altenheim der Inneren Mission, Auf dem Hubenberg, F 5 80, Pl 33, Da, He, Tr Ev. Verein für Innere Mission Nassau, Wiesbaden

Stiftung Schloß Westerborg, F 6 74, Pl 75, Da, He, Tr Stiftung Schloß Westerborg und andere Heime e. V., Kassel, (Altenferienheim, einige Dauerplätze)

### 2201 Westerhorn Post Dauenhof üb. Elmshorn

Alten- u. Pflegeheim, Pl 20, Tr Zweckverband

### 2910 Westerstede

ÖH Gemeindealtersheim, Poststr 7, Bj 1915/1962, 1-Zi 19, 2-Zi 14, 3-Zi 1, Ölzh, Da, He, Tr Gemeinde Westerstede

Vereinskrankenhaus, Abt Altenheim, Grüne Str

### 8901 Westheim b. Augsburg

CV Notburgaheim, Von-Rehlingen-Str 42, F (0821) 48 11 91, PS Mchn 398 68, Bj 1927, Pl 66, Pflpl 22, Da, Tr Diözesanverband kath. deutscher Hausangestelltenvereine der Diözese Augsburg e. V.

### 7171 Westheim Kr Schwäbisch Hall

DRK Altenheim „Haus Vohenstein“, F (0791) 73 87, Pl 86, Zi 32, Zh, fW, Tr DRK-Kreisverband Schwäbisch Hall e. V.

### 2953 Westrauderfehn Kr. Leer (Ostfriesland)

IM Ev. Altenheim „Reilstift“, Süd- wieke 56, F 4 20, Bj 1959/1964, 1-Zi 8, 2-Zi 10, 3-Zi 2, Ölzh, Pflabt, Da, He, Tr Verein für Innere Mission in Ostfriesland

CV St. Josefshaus, F 7 06, Pl 3, Da, Tr Kath. Kirchengemeinde

### 4179 Wetten ü. Kevelaer

CV St. Josefshaus, Winnekendonker Str, F (02832) 27 69, Bj 1904, Pl 24, Pflabt, Da, He, Tr Kath. Kirchengemeinde

### 3552 Wetter ü. Marburg (Lahn)

Christl. Nothilfe, Altersheim Wetter, Schulstr 29, L Diakon Karl Schneider, F 4 90, Bk Krschk 470, PS Ffm 273 65, Vvb Bahn, Bj 1935, 1962, Pl 110, 1-Zi 31, 2-Zi 32, 3-Zi 5, Zh, teilw flkW, Pflabt: 1-Zi 4, 2-Zi 26, 3-Zi 15, Diät, Da, He, SR, Tr Christl. Nothilfe Marburg

Kreisalten- und Pflegeheim, Pl 32, Tr Landkreis Marburg

### 5802 Wetter (Ruhr)

ÖH Städt. Pflegehaus, Altenheim, Gartenstr 34, Pl 33, Tr Stadt Wetter



**6330 Wetzlar**

ÖH Altenheim der Stadt Wetzlar, Kleine Pariser Gasse 8, Pl 30, Tr Stadt Wetzlar

IM Alten- u. Pflegeheim Haus Königsberg, Rober-Koch-Weg 4a, Pl 96, Tr Königsberger Diakonissenhaus der Barmherzigkeit, Oberbiel-Altenberg

CV Gertrudishaus, Kirchgasse 4, Bj 1889, Pl 8, Da, He, Tr Genossenschaft der Armen Dienstmägde Jesu Christi, Dernbach

**4049 Wevelinghoven**  
Bz. Düsseldorf

CV St. Josefs-Altenheim, Klosterweg 1, F 24 75, PS Kln 183 27, Bj 1879, Pl 14, Pflpl 8, Da, He, Tr Kath. Kirchengemeinde St. Martinus

**4791 Wewelsburg** üb. Paderborn

CV St. Josefs-Altenheim, Nr. 27, F 158, Bj 1947, Pl 60, Da, He, Tr Caritasverband des Erzbistums Paderborn e. V.

CV St. Katharina-Altenheim, Nr. 105, F 166, Bj 1953, Pl 35, Pflabt, Da, Tr Mutterhaus der Schwestern v. d. hl. Katharina, Münster

**5231 Weyerbusch** üb. Altenkirchen (Westerw)

VPA Privat-Altenheim Erna Büdenbender

**6411 Weyhers** üb. Fulda

ÖH Bruder-Konrad-Heim, Nr. 62, Bj 1947, Pl 35, Tr Landkreis Fulda

**4072 Wickrath** (Niers)

CV St. Antonius-Altenheim, Gartenstr 24, F (02166) 5 73 60, PS Kln 195 38, Bj 1913, Pl 32, Pflabt, Da, He, Tr Kath. Kirchengemeinde St. Antonius

**7861 Wiechs** üb. Schopfheim

ÖH Kreispflegeheim, Altenheim, Tr Landkreis Lörrach

**3101 Wieckenberg** üb. Celle

Alters- u. Pflegepension Ruth Stamm, L Ruth Stamm, F (05146) 7 31, Bk Deutschbank Hannover, Vvb Bahn, Bus, EzVvb ca 1 km, Bj 1965, Pl 30, Ölzh, flkwW, Pflabt, Diät, Da, He, SR

**3426 Wieda** (Südharz)

Alten- u. Pflegeheim Romahn, Lange Str 7, Bj um 1900/1963, 2-Zi 3, 3-Zi 2, Ölzh, Pflabt, Da, He, Ewp, Inh Irma Romahn

**3381 Wiedelah** üb. Goslar

CV St. Josefstift, Amtstr 1, F (05324) 4 38, PS Han 446 56, Bj 1860/1965, 1-Zi 19, 2-Zi 11, 3-Zi 3, Ölzh, Da, Ausbau geplant, Tr Kongregation der Barmherzigen Schwestern vom Heiligen Vinzenz von Paul, Hildesheim

**8461 Wiefelsdorf** üb. Schwandorf

CV Caritas-Altenheim, Nr. 16, Bj 1929, Pl 6, Da, He, Tr Kath. Kirchenstiftung

**6689 Wiesbach** üb. Illingen (Saar)

Ev. Landheim, Altenheim, Hauptstr 3

**6200 Wiesbaden**

IM Altenheim „Bethesda“, Idsteiner Str 2, F 2 64 93, Tr Ev. Verein für Innere Mission in Nassau

ÖH Altenheim des Fürsorgeamtes, Nerotal 75

IM Altenheim Erbenheim, -1, Taunusstr 15, Tr Ev. Kirchengemeinde



- IM Altenheim für zivile Alte u. Feierabendhaus für Schwestern „Haus Götz“, Sonnenberger Str 16/18, F 4 25 41 App 68, Tr Diakonissen-Mutterhaus, „Paulinenstiftung“
- IM Altenheim Ludwig-Eibach-Haus, -Geisberg, Auf dem Geisberg, F 2 29 05, Pl 104, Tr Ev. Verein für Innere Mission in Nassau
- IM Altenheim „Luisenstift“, Kapellenstr 17, F 2 51 81, Tr Ev. Verein für Innere Mission in Nassau  
Altenheim v. Wintzigerode, Emserstr 30
- CV Alten- u. Pflegeheim der Barmh. Brüder, Schulberg 7/9, F 2 32 04, PS Ffm 315 40, Bj 1860, Pl 30, Pflabt, He, Tr Caritasvereinigung der Barmh. Brüder, Montabaur
- IM Altersheim Katharinenstift mit Haus Friedheim u. Auguste Sophienstift, 6202 -Biebrich, Rathausstr 62/64, Gschf Friedrich Beischer, F 6 61 21, Bk Nass. Spk 135 001 023, Vvb Bahn, Bus, Pl 130, 1-Zi 90, 2-Zi 18, 3-Zi 1, Zh, flkwW, Diät, Da, Ehepaare, SR, Tr Ev. Verein für Innere Mission
- DPW Blindenheim, Riederbergstr 37, L Arnulf Knappe, F 4 05 10, PS Ffm 21 80, Bj 1870 Altbau, 1966 Neubau, Pl 80, Zi 44, Zh, flkwW, Da, He, SR, Tr Nass. Blindenfürsorge e. V.
- IM Christophorus-Altersheim, Bernhard-Schwarz-Str 25, L Frau M. Frey, F 6 63 50, PS Ffm 616 06, Vvb Bus, EzVvb 200 m, Bj 1963, Pl 23, Zi 19, Zh, flkwW, Diät, Da, He, SR, ev, Tr Christophorus-Verein e. V.
- CV Clemenshaus, Biebricher Allee 41, F 4 29 77, PS Ffm 1576 89, Bj 1928, Pl 16, Pflpl 10, Da, Tr Kath. Kirchengemeinde Dreifaltigkeit
- IM Diakonenheim für männliche Krankenpfleger u. Altherrenheim, Walkmühlstr 53, L Diakon Edmund Schaffrath, F 4 10 16, Vvb Bahn, EzVvb 200 m, Bj 1950, 1965, Pl 45, 1-Zi 45, Zh, flkwW, Pflabt, He, Tr Ev. Gesamtkirchengemeinde Wiesbaden
- CV Haus Maria-Elisabeth, Adolfsberg 2, F 37 21 85, PS Ffm 1360 87, Bj 1953, Pl 15, Da, Tr Verein kath. deutscher Krankenschwestern e.V.
- CV Herz - Jesu - Heim, Erich - Ollenhauer-Str 15, F 6 62 28, Bj 1909, Pl 35, Da, Tr Kath. Kirchengemeinde Herz-Jesu  
Karoline-Sabine-Stift, Stiftstr 11
- CV Kath. Schwesternhaus St. Antonius, -Schierstein, Schönaustr 34, F 6 10 00, Bj 1894, Pl 20, Da, Tr Kath. Kirchengemeinde  
Kreidelstift-Altenheim, Walkmühlstr 51  
Lindenhaus, Alten- u. Pflegeheim, Mainzer Str 27
- CV Lorenz Werthmann-Haus, Alten- u. Pflegeheim, -Dotzheim, Kohlheckstr 37, F 4 45 18, PS Ffm 771 21, Bj 1959, Pl 61, Pflpl 66, Tr Caritasverband Wiesbaden e. V.
- CV St. Antoniusheim Bahnhof, -Sonnenberg, Idsteiner Str 30, Bj 1923, Pl 37, Da, He, Tr St. Antoniusheim, Bahnhof e. V.
- ÖH Städt. Alten- u. Pflegeheim, 6202 -Biebrich, Breslauer Str 98, Pl 234, Tr Stadt Wiesbaden
- CV Vinzenz-Pallotti-Heim, Alwinenstr 16, F 2 35 04, PS Ffm 1704 31, Bj 1950, Pl 6, Da, He, Tr Kath. Kirchengemeinde  
Zedlitz Damen-Altenheim, Alwinenstr 22  
Zimmermannstift-Altenheim, Schiersteiner Str 38
- 4701 Wiescherhöfen üb. Hamm (Westf)**
- CV Altenheim St. Marien, Große Werlstr 7, F (02381) 2 39 72, Bj 1926, Pl 9, Da, Tr Kath. Kirchengemeinde



**7346 Wiesensteig (Württ)**

ÖH Hospital zum hl. Geist, Hauptstr 22, F 4 62, Pflpl 20, Zi 6, Zh, flW, Tr Stadt Wiesensteig

**4459 Wietmarschen ü. Neuenhaus**

CV Altenheim St. Matthiasstift, F 025—235, Bj 1949, 1-Zi 7, 2-Zi 15, 3-Zi 1, Pflabt, Da, He, Tr Caritasverband des Dekanates Grafschaft Bentheim e. V., Nordhorn

**3101 Wietze ü. Celle**

VPA Kurhaus-Wietze, Privat-, Alters- u. Pflegepension, Am Kurhaus 1, Inh. Dietrich Wahl, F 5 23, Bk Krspk 34 970, Volksbank Winsen (Aller) 6415, Vvb Bahn, Bus, EzVvb 150 m, Bj 1910, Pl 45, 1-Zi 11, 2-Zi 5, M-Zi 6, Zh, Pflabt, Diät, Da, He, SR, Ewp

**7277 Wildberg (Württ)**

IM Altenheim, F 1 29, Pl 65, Zi 33, Zh, Tr Stiftung Altersheime Staigacker und Wildberg

**8301 Wildenberg ü. Landshut (Bay)**

CV Alfreds-Heim Schloß Wildenberg, L Baronin Alix Kesling, F (09444) 2 59, Bk Raiffeisenkasse, Vvb Bahn, Bus, Bj 1272, Pl 52, 1-Zi 5, 2-Zi 6, M-Zi 7, Ölh, Diät, Da, He, SR, kath, Tr Freiherrl. Alfred u. Alix v. Kesling'sche Stiftung, Wildenberg

**8082 Wildenroth Post Grafrath (Amper)**

VPA Altersheim „Marthashofen“, L Dr. H. Frhr. v. Gillhausen, F (08144) 2 12, Bk Volksbank Grafrath 2/1300, Vvb Bahn, EzVvb 2 km, Bj 1900, 1954, 1966, Pl 50, 1-Zi 45, 2-Zi 5, Zh, flkwW, Lichtruf, Pflabt, Diät, Da, He, SR

**2878 Wildeshausen**

ÖH Alten- u. Pflegeheim, Goldenstedter Str 36, Bj 1912/1965, 1-Zi 9, 2-Zi 8, 3-Zi 5, 4-Zi 1, Ölzh, Pflabt, Da, He, Tr Landkreis Oldenburg (Oldb)

**6741 Wilgartswiesen ü. Landau (Pfalz)**

Altenpflege- u. Müttergenesungsheim, Falkenmühle 137

**7983 Wilhelmsdorf ü. Ravensburg**

Zieglersche Anstalten, Abt Altenheim

**7171 Wilhelmglück Post Michelbach an der Bilz (Württ)**

IM Pflegeheim „Wilhelmglück“, F (0791) 23 62, Pflpl 17, Zh, Tr Ev. Diakonissenanstalt Schwäbisch Hall

**2940 Wilhelmshaven**

ÖH Altenheim Birkenhof, Ölhafendamm 6, Bj 1938/1947, 1-Zi 27, 2-Zi 48, 3-Zi 5, 4-Zi 15, 5-Zi 1, Ölzh, Pflabt, Da, He, Tr Stadt Wilhelmshaven

Altenheim Karl-Hinrichs-Stift, Friedenstr 23

ÖH Alten- u. Pflegeheim Lindenhof, Siedlerweg 10, Bj 1932/1954, 1-Zi 210, 2-Zi 13, Ölzh, Da, He, Tr Stadt Wilhelmshaven

ÖH Städt. Pflegehaus, Bautesweg 107, Bj 1883/1959, 2-Zi 3, 3-Zi 3, 4-Zi 1, 5-Zi 5, Zh, Da, He, Tr Stadt Wilhelmshaven

**3533 Willebadessen ü. Warburg (Westf)**

ÖH Herz-Jesu-Heim, Altenheim, Postf 7, Helmernsche Str 6, Pl 45, Pflabt, Zh, flW, Da, He, Tr Stadt Willebadessen



**3559 Willersdorf** ü. b. Frankenberg  
(Eder)

„Haus für alte Menschen“, Inh.  
Dr. Görsch, Nr. 100

**2213 Wilster**

ÖH Städt. Altenheim, Bischoferdeich  
35, Pl 70, Pflabt, Tr Stadt Wilster

**5759 Wimbern** ü. b. Fröndenberg  
(Ruhr)

CV Herz-Mariä-Krankenhaus, Abt  
Altenheim, Nachtigallstr 1, F  
(02377) 5 21, PS Dtmd 729 95, Bj  
1951, Pl 22, Da, Tr Caritative  
Vereinigung der Steyler Missions-  
schwwestern

**8802 Windsbach** ü. b. Ansbach  
(Mittelfr)

IM Altenheim „Gottesruhe“, Eschen-  
bacher Str 226, Bj 1918, Pl 14,  
Pflpl 8, Tr Diakonissenanstalt  
Neuendettelsau

**4179 Winnekendonk** ü. b. Kevelaer

CV St. Katharinenhaus, Pastorats-  
weg 1, F (02832) 22 51, Bj 1904,  
Pl 40, Pflabt, Da, Tr Kath. Kir-  
chengemeinde

**7057 Winnenden** (Württ)

Psych. Landeskrankenhaus, Abt  
Altenheim

**3101 Winsen** (Aller) ü. b. Celle

ÖH Kreisaltenpflegeheim, 2-Zi 7, 3-Zi  
4, 4-Zi 1, Ölzh, Pflabt, Da, He,  
Tr Landkreis Celle

**2090 Winsen** (Luhe)

Bodelschwingheim, Altenheim,  
Postf 232

**7065 Winterbach** b. Schorndorf  
(Württ)

IM Pflegeheim „Bethanien“, Schorn-  
dorfer Str 8, F (07181) 23 08, Pflpl  
140, Zi 71, Zh, flW, Da, Tr Ev.  
Diakonissenanstalt, Stuttgart

**5788 Winterberg** (Westf)

IM Ev. Alten- u. Pflegeheim Tannen-  
wehme, In der Büre, Pl 40, Tr  
Ev. Hilfsverein e. V., Johannes-  
stift, Bielefeld

**3221 Winzenburg** ü. b. Alfeld (Leine)

Alten- u. Pflegeheim Dr. med.  
E. A. Wilkening, Bj 1769/1942,  
3-Zi 4, 4-Zi 8, 5-Zi 3, Zh, Pflabt  
(für geistig Behinderte), Da, He,  
Inh Dr. Wilkening, Hannover-  
Waldheim

**7141 Winzerhausen**  
Kr. Ludwigsburg

VPA Dauerpension Schaude, F (07148)  
2 78, Bk Krspk Heilbronn, Vvb  
Bahn, Bus, Bj 1911, 1965 erweitert,  
Pl 17, 1-Zi 13, 2-Zi 2, Zh, flkW,  
Pflabt, Diät, Da, He, SR, Inh Karl  
u. Gertrud Schaude

**5290 Wipperfürth**

CV Karl-Josef-Haus, Rathausplatz 17,  
F 2 68, PS Kln 38 62, Bj 1935,  
Pl 50, Da, He, Tr Kath. Kirchen-  
gemeinde St. Nikolaus

Privat-Altersheim Elis, Gummers-  
bacher Str 3, F 12 57, Bk Krspk  
2882, EzVvb 500 m, Bj 1924, 1959  
umgebaut, Pl 44, 1-Zi 38, 2-Zi 3,  
Zh, flkW, Pflabt, Diät, Da, He,  
SR, Inh Raimund Elis

**4191 Wissel** ü. b. Kleve

CV St. Helena-Hospital, Abt Alten-  
heim, Dorfstr 103, F (02824) 65 49,  
Bj 1897, Pl 13, Pflpl 7, Da, He,  
Tr Kath. Kirchengemeinde



**5248 Wissen (Sieg)**

IM Haus Friedheim, Bruckhöfer Birknerstr 17, F 3 47, Pl 23, Da, Tr Rhein. Gesellschaft für Innere Mission, Langenberg

CV Haus St. Maria am Stein, Abt Altenheim, -Schönstein, Steinweg 15, F 5 36, PS Kln 320 22, Bj 1950, Pl 5, Da, Tr Gemeinnützige Gesellschaft für Krankenpflege u. Kindererziehung, Olpe

**5810 Witten**

AWO Altenheim der Arbeiterwohlfahrt, Egge Ardey 73—77, Pl 183, Pflabt, Da, He, Tr Arbeiterwohlfahrt Bez. westl. Westfalen, Dortmund

Altenheim Gutshaus Schulte Steinberg, -Stockum, Dürener Str 87a, Inh E. Heuser, 4650 Gelsenkirchen, Gildestr 28

IM Altenheim Lutherhaus, -Bommern, Beisenweg 48, Pl 63, Pflabt, Tr Ev. Kirchengemeinden Bommern u. Wengern

IM Altenheim Waisenheimat, Schützenstr 1, Pl 10, Tr Verein Waisenheimat

IM Feierabendhaus I, Pferdebachstr 33a u. Feierabendhaus II, Pferdebachstr 41, je Pl 65, Tr Diakonissenhaus für die Grafschaft Mark und das Siegerland

IM Haus Buschey, -Bommern, Wengernstr 53, L Fritz Girulat, F 26 74, Bk Stspk 37358, Vvb Bahn, Bus, EzVvb 10 Min, Bj 1963, Pl 40, 1-Zi 9, 2-Zi 15, Zh, flkwW, Diät, Da, He, SR, ev, Ewp, Tr Kirchl. Gemeinschaftsvereinigung Bochum u. Umgebung e. V.

CV St. Josefshaus, -Annen, Annenstr 126 u. Robert-Koch-Str 4—8, F 60 76, Bj 1897/1960, Pl 90, Da, He, Tr St. Josefshaus e. V.

**5301 Witterschlick Kr. Bonn**

CV St. Margarethen-Kloster, Hauptstr 43, F (02221) 3 52 53, PS Kln 1500 06, Bj 1935, Pl 7, Pflabt, Da, Tr Kath. Kirchengemeinde St. Lambertus

**5560 Wittlich**

ÖH Hospital St. Wendelini, Trierer Landstr 18, F 4 12, Pl 45, Da, He, Tr Stadt Wittlich

**3430 Witzenhausen**

AWO Altenheim der Arbeiterwohlfahrt, Am Frauenmarkt, L Martin Brübach, F 5 51, Bk Krspk, Vvb Bahn, Bus, EzVvb 400 m, Bj 1963, Pl 75, 1-Zi 32, 2-Zi 16, Pflabt: 1-Zi 3, 2-Zi 4, Zh, flkwW, möbliert, Diät, Da, He, SR, Tr Arbeiterwohlfahrt Kreisverband e. V. Witzenhausen

IM Ev. Altersheim Haus Salem, Am Johannesberg 4, Bk Krspk, Vvb Bahn, Bus, EzVvb 10—15 Min, Bj um 1912, Pl 29, 1-Zi 29, Zh, flkwW, Diät, Da, He, SR, Ewp, Tr Hess. Siechenhaus e. V., Hofgeismar

**2071 Witzhave üb. Trittau (Bz. Hamburg)**

Alters-, Pflege- u. Kurheim Herrenhaus Eichenhof, F (04104) 30 51, Inh Frau H. von Hövel

**7951 Witzmanns Post Dietmanns üb. Biberach (Riß)**

CV Caritas-Altenheim St. Ulrich, F (07564) 4 23, Bj 1961, Pl 32, Da, Tr Caritasverband für Südwürttemberg, Tübingen

**2251 Witzwort üb. Husum**

Privatpflegeheim Cornils, Pl 6, Pflabt, Inh Helene Cornils



**8431 Woffenbach** ü. Neumarkt  
(Oberpf)

DRK Alters- u. Pflegeheim des Bayerischen Roten Kreuzes, L Anton Münch, F (09181) 336, Bk Kr- u. Stspk 2006, Vvb Bahn, EzVvb 3 km, Pl 57, Zh, flkwW, Diät, Da, He, SR, Ewp, Tr Bayerisches Rotes Kreuz

**7620 Wolfach**

ÖH Altenheim, F 2 11, Pl 18, Zi 10, Tr Stadt Wolfach

IM Johannes-Brenz-Heim, Ostlandstr 34a, F 4 45, Pl 72, Zh, flW, Da, He, Pflabt f. Da, Tr Ev. Altenheim e. V.

**3340 Wolfenbüttel**

IM Feierabendhaus, Leibnizstr 6, L Ursula Fritzsche, F 35 92, Bk Bkh Seeliger, Vvb Bahn, Bus, EzVvb 10 Min, Bj 1896, Pl 22, 1-Zi 3, 1<sup>1/2</sup>-Zi 18, Ofh, Schonkost, Da, ev, Tr Feierabendstiftung

Franz-Löhr-Sottmar-Stiftung, Im Kalten Tale 34, Bj 1955/56, 1-Zi 5, 2-Zi 2, Zh, He, Tr Stiftung Wolfenbüttel

ÖH Städt. Altersheim, Jägerstr 17, L Stadtoberammann Dörge, F 30 64, PS Han 64 37, Vvb Bahn, Bj 1960/66 renoviert, Pl 49, 1-Zi 1, 2-Zi 24, Zh, flkwW, Diät, Da, He, SR, Tr Stadt Wolfenbüttel

**3547 Wolfhagen** Bz. Kassel

IM Ev. Altenheim, Karlstr 12

ÖH Städt. Altenwohnheim, Karlstr 23, Tr Stadt Wolfhagen

IM Stiftung Altersheim Wolfhagen, Hauptstr 8, L Schwester Maria Axenfeld, F 2 52, Bk Krspk 195, PS Ffm 1078 21, Vvb Bahn, Bus, Pl 98, 1-Zi 42, 2-Zi 14, App (je 2 Betten) 6, Pflabt: 1-Zi 2, 2-Zi 7, Zh, flkwW, Balkon, Diät, Da, He, SR, Tr Stiftung Altersheim Wolfhagen

**3180 Wolfsburg**

CV Elisabethheim, Pestalozziallee 11, L Elisabeth Elsner, F 29 49, Bk Dresdbank 60 008, Vvb Bahn, Bus, Bj 1957, Pl 70, 1-Zi 23, 2-Zi 16, 3-Zi 5, Zh, flkwW, Teilmöblierung, Pflabt, Diät, Da, He, SR, kath, Ewp, Tr Kath. Kirchengemeinde

IM Emmaus-Heim, Nordsteimkestr 1, L Alfred Perschel, F 28 27 u. 50 88, Bk Volksbank 5616, Vvb Bahn, Bus, Bj 1957, 1963, Pl 285, 1-Zi 105, 2-Zi 82, App (2 Zi) 8, Zh, flkwW, teilw Balkon, teilw WC, Aufzug, Rufanlage, Hausfunk, Pflabt, Diät, Da, He, SR, ev, Ewp, Tr Innere Mission Wolfsburg e. V.

**6759 Wolfstein** (Pfalz)

IM Ev. Altersheim „Elisenhaus“ e. V., Hauptstr 14, L Blondine Klinger, F 4 21, Bk Krspk 60 092, Vvb Bahn, Bj 1965 umgebaut, Pl 12, 1-Zi 10, 2-Zi 1, Zh, flkwW, Da, SR, Pflabt geplant, Tr Verein Ev. Altersheim „Elisenhaus“ e. V. Wolfstein

**6556 Wöllstein** ü. Bad Kreuznach

Altenheim Becker, Bahnhofstr 28, F 2 41, Pl 39, Da, He, Inh Anneliese Becker

**3151 Woltorf** ü. Peine

DRK DRK-Altenheim, Bj 1890/1958, 1-Zi 16, 2-Zi 23, 3-Zi 8, 4-Zi 3, 5-Zi 3, (4 Häuser), Ölzh, Pflabt, Da, He

**3441 Wommen** ü. Herleshausen  
(Werra)

S Altenheim Margot-von-Schutzbar-Stift, F (05654) 1 07



**6520 Worms**

- IM Alters- u. Pflegeheim Haus Emmaus, Seminariumsgasse 4—6, L Diakon Georg Laußat, F 49 83, Bk Krschk 5618, Vvb Bahn, Bus, EzVvb 2 Min, Bj 1963, Pl 105, 1-Zi 15, 2-Zi 48, Zh, flkwW, Pflabt, Diät, He, SR, Tr Verein „Herberge zur Heimat“ e. V.
- CV Caritas-Altenheim, Berggartenstr 3, F 56 52, Bj 1949, Pl 44, Da, He, Pflabt, Tr Caritasverband Worms e. V.
- IM Haus Tabea, Mainzer Str 32, F 49 35, Pl 33, Da, Ehepaare, Tr Deutscher Gemeinschafts-Diakonieverband GmbH., Marburg
- IM Sophienstift, Römerstr 18—22, F 36 05, Pl 29, Da, Tr Ev. Missions-Frauenverein e. V.
- ÖH Städt. Altenheim, Mainzer Str 20, F 40 91, Pl 107, Pflabt, Da, He, Betreuung durch DRK-Schwester, Tr Stadt Worms

**2862 Worpswede**

- ÖH Kreisaltenheim, Bergstr 63, Bj 1893/1954, 1-Zi 3, 2-Zi 6, 3-Zi 5, Ölzh, Da, He, Tr Landkreis Osterholz-Scharmbeck

**6271 Wörsdorf ü. Idstein (Taunus)**

- ÖH Kreisaltenwohnheim, Friedensstr Wo 12, Tr Landkreis Untertaunus, Bad Schwalbach

**8301 Wörth ü. Landshut (Bay)**

- CV Caritas-Altenheim, Hauptstr 50, F 2 24, PS Nbg 668 43, Bj 1947, Pl 41, Da, He, Tr Diözesan-Caritasverband Regensburg e. V.

**5603 Wülfrath**

- ÖH Städt. Altenheim, Postf 6, Stiftstr 4, Pl 54, Tr Stadt Wülfrath

**5284 Wülfringhausen Post Wiehl (Bz. Köln)**

- IM Altenheim Bethlehem-Tabea, Pl 84, Pflabt, Tr Diakonissenhaus Bethlehem-Tabea

**2000 Wulksfelde Post Tangstedt Bz. Hamburg**

- Altenheim Landhaus Ruhetal, 1 18, Pflabt, Inh Frau Thomsen

**8832 Wülzburg Post Weißenburg (Bay)**

- Altersheim Wülzburg siehe unter Weißenburg

**4791 Wünnenberg ü. Paderborn**

- CV St. Antoniusheim, Nr 504, F Fürstenberg 4 90, Bj 1954, Pl 17, Da, He, Tr Kath. Kirchengemeinde St. Antonius

**8592 Wunsiedel**

- Altenheim, Jean-Paul-Platz 1

**3050 Wunstorf**

- CV Altenwohnungen, Barnestr 91—101, Bj 1964, Wo 21 (f. je 2 Pers), Da, He, Tr Kath. Kirchengemeinde St. Bonifatius

**5600 Wuppertal**

- ÖH Altenheim, -Barmen, Schubertstr 4, Pl 86, Tr Stadt Wuppertal
- ÖH Altenheim Elberfeld, -Elberfeld 1, Gutenbergstr 57, Pl 58, Pflabt, Tr Stadt Wuppertal
- ÖH Altenheim Elberfeld, -Elberfeld 1, Vogelsangstr 50—62, Pl 119, Pflabt, Tr Stadt Wuppertal
- IM Altenheim Ev. Vereinshaus, -Elberfeld, Luisenstr 33, Pl 54, Tr Ev. Vereinshaus



- ÖH Altenheim Langerfeld, -Langerfeld, Hölkesöde 22a, Pl 60, Tr Stadt Wuppertal
- CV Altenheim St. Suitbertus, -Elberfeld, Kölner Str 4, F 42 01 91, PS Kln 1217 14, Bj 1965, Pl 44, Pflpl 15, Tr Kath. Kirchengemeinde St. Suitbertus
- ÖH Alterskranken- u. Pflegeheim, Neviandtstr 85—87, Pflpl 274, Tr Stadt Wuppertal
- DPW Chlodwigstift, -Elberfeld, Chlodwigstr 28, Pl 8, Tr Chlodwigstift, Verein für parität. Altenhilfe e. V.
- IM Christliches Altersheim „Friedenshort“ e. V., -Ronsdorf, Friedenshort 80—82, L Schwester Ingeruth Schmidt, F 72 06 24, Bj 1915, Pl 60, Zh, flkwW, Diät, Da, He, SR, ev-freikirchl., Tr „Friedenshort“ e. V.
- IM Ev. Altenheim, Wupperfeld, Wikinger Str 23—27, Pl 68, Tr Ev.-luth. Kirchengemeinde
- IM Ev. Altenheim Wupperfeld, Tr Verband der ev. Kirchengemeinden Wupperfeld, -Barmen, Sternstr 42
- IM Ev.-luth. Altenheim, -Wichlinghausen, Stollenstr 2—6, Pl 93, Tr Ev.-luth. Kirchengemeinde
- IM Gemeindestift der Ev.-reform. Gemeinde Barmen-Gemarke, -Barmen, Hugostr 50, L Diakon Albert Varchmin, F 55 24 80, Bk Stspk 837 849, Vvb Bahn, Bj 1950 Wiederaufbau, Pl 110, 2-Zi 60, Zh, flkwW, Diät, Da, He, SR, Tr Ev.-reform. Gemeinde Barmen-Gemarke, Wuppertal-Barmen
- IM Gemeindestift der Ev.-reform. Gemeinde, -Elberfeld, Blankstr 5, Pl 260, Zh, Da, He, Tr Ev.-reform. Kirchengemeinde Wuppertal-Elberfeld
- IM Heim Abendfrieden, -Wichlinghausen, Am Diek 28—30, Pl 20, Tr Heim Abendfrieden e. V.
- CV Herz-Jesu-Kloster, -Elberfeld, Markomannenstr 46—50, F 44 26 50, PS Kln 892 52, Bj 1906, Pl 60, Da, He, Tr Kath. Kirchengemeinde Herz-Jesu
- CV Laurentiusheim, -Elberfeld, Stockmannsmühle 23, L Schwester Oberin Anne Franke, F 3 75 08, Bk Deutschbank 025/3476, Vvb Bahn, Straßenbahn, Schwebebahn, EzVvb 3 Min, Bj 1955 u. 1964 durch Neubauten erweitert, Pl 91, 2-Zi 5, M-Zi 23, Zh, flkwW, Pflabt, Diät, He, SR, kath, Ewp, Tr Caritasverband Wuppertal
- IM Lutherstift, Altenheim u. Feierabendhaus, -Elberfeld, Schusterstr 9—19, Pl 88, Pflpl 95, Tr Lutherstift-Stiftung
- CV St. Josefskloster, -Beyenburg, Freiheit 49, F 59 93 04, Bj 1907, Pl 35, Pflabt, Da, Tr Kath. Kirchengemeinde St. Magdalena
- CV St. Remigiushaus, -Sonnborn, Remigiusstr 23, F 78 10 37, PS Esn 44 03, Bj 1925, Pl 19, Da, Tr Kath. Kirchengemeinde St. Remigius
- ÖH Städt. Altenheim Cronenberg, -Cronenberg, Berghäuserstr 45a, Pl 59, 1-Zi 3, 2-Zi 28, Tr Stadt Wuppertal
- IM Wichernhaus Wuppertal e. V., Altersheim, -Barmen, Zeughausstr 24/32, L Heinz Frank, F 59 10 05, Vvb Bahn, Bus, Schwebebahn, EzVvb 1 Min, Bj 1958, Pl 119, Zi 68, Zh, flkwW, Pflabt, Diät, Da, He, SR, Tr Wichernhaus Wuppertal e. V.

## 5102 Würselen Kr. Aachen

- CV St. Antoniuskloster, Abt St. Antonius-Altenheim, Klosterstr 30, F 25 10, Bj 1938, Pl 32, Pflpl 12, Da, He, Tr Kath. Kirchengemeinde St. Sebastian

## 8700 Würzburg

- IM Altenheim Agnes-Sapper-Heim, Friedenstr 25, Bj 1950, Pl 36, Tr Innere Mission



- IM Altenheim Haus Abendfrieden, Ottostr 14, Bj 1952, Pl 47, Tr Diakonissen-Mutterhaus Hensoltshöhe, Gunzenhausen
- ÖH Altenheim Hueberspflege, -2, Kapuzinerstr 4, Bj 1956, Pl 55, Pflpl 8, Tr Hueberspflege
- ÖH Altenheim Zehnthof, -Heidingsfeld, Klosterstr 44, Bj 1952/1957, Pl 40, Pflpl 5, Tr Stadt Würzburg
- IM Alten- u. Pflegeheim Matthias-Claudius-Heim, Traubengasse 5, Bj 1951/1956, Pl 40, Pflpl 44, Tr Innere Mission
- Alten- u. Pfründeheim Julius-spital, Klinikstr 10, Bj 1945/1964, Pl 157, Pflpl 16, Tr Stiftung Julius-spital
- ÖH Alters- und Pflegeheim Haus St. Maria, Dürerstr 12, Bj 1961, Pl 108, Pflpl 45, Tr Siechenhauspflege, Würzburg
- DPW Blindenaltersheim, Franz-Ludwig-Str 19, L Dir. Paul Eupen, F 7 30 90, Bk Stspk 4619, Vvb Bahn, Straßenbahn, EzVvb 500 m, Bj 1954, Pl 18, 1-Zi 4, 2-Zi 7, Zh, flkwW, Diät, Da, He, SR, Tr Blindeninstitutsstiftung Würzburg
- ÖH Bürgerspital z. Hl. Geist, Semmelstr 2, F 5 03 63, Bk Stspk 12400, Pl 130, 1-Zi 69, 2-Zi 28, Zh, flkW, Pflabt, Schonkost, Da, He, SR, kath, Tr Stiftung, Körperschaft öffentl. Rechts
- CV Caritasheim, -2, Haugerring 4, L Schwester Germana Krein, F 5 00 80, PS Nbg 600 21, Bj 1950, Pl 39, 1-Zi 13, 2-Zi 10, M-Zi 2, Zh, flkwW, Schonkost, Da, He, SR, kath, Tr Diözesan-Caritasverband
- ÖH Ehehaltenhaus, Virchowstr 28, F 7 21 68, Bj 17, Jh, 1945, Pl 65, Pflpl 45, Tr Ehehaltenhauspflege
- Israelitisches Altenheim, Valentin-Becker-Str 11, Bj 1945, Pl 32, Tr Israelitische Kultusgemeinde
- ÖH Kreis-Alters- u. Pflegeheim, Zeppelinstr, Verw-L Willi Blachnik, F 7 20 51, Bk Krschk 100, Vvb Bahn, Bus, EzVvb 10 Min, Bj 1964, Pl 166, Pflpl 76, 1-Zi 77, 2-Zi 23, 3-Zi 8, 4-Zi 4, Zh, flkwW, Balkon, Diät, Da, He, SR, Tr Landkreis Würzburg
- CV Marienverein mit Marienheim e. V., Franz-Ludwig-Str 18, L M. Sieghilde Mayr, F 7 44 26, Bk Spk 20845, PS Nbg 306 45, Bj 1950, 1963, Pl 30, Zi 28, Zh, flW, möbliert, Diät, Da, SR, kath, Tr Marienverein e. V.
- Privat-Altenheim Liebler, Franz-Liszt-Str 6, Bj 1950, Pl 14, Inh Margarete Liebler
- CV St. Annaheim, Ludwigkai 9, F 7 29 43, Bj 1936, Pl 35, Da, Tr Kongregation der Dienerinnen der heiligen Kindheit Jesu, Kloster Oberzell b. Würzburg
- CV St. Annastift, Theaterstr 16, F 5 00 35, Bj 1892/1958, Pl 16, Zh, flW, Da, Tr Kongregation der Töchter des Allerheiligsten Erlösers
- CV St. Elisabethenheim, Bohnesmühlgasse 16, F 5 23 74, PS Nbg 231 86, Bj 1912, Pl 30, Da, Tr Verein Elisabethenheim Würzburg e. V.
- CV St. Raphaelsheim, Haugerring 11, F 5 30 60, Bj 1949, Pl 34, Pflabt, Da, He, Tr Kongregation der Dienerinnen der heiligen Kindheit Jesu, Kloster Oberzell b. Würzburg
- 4901 Wüsten üb. Herford**
- IM Ev. Stift zu Wüsten, Langenbergstr 14, Pl 78, Zh, flW, Da, He, Tr Stiftung
- 7151 Wüstenrot (Württ)**
- VPA Altenheim Dietrich, -Stangenbach, Greuthof, L Inge Dietrich, F (07130) 61 42, Bk Sp.D.Kasse 424, Vvb Bus, EzVvb 1 km, Bj 1961, Pl 22, Zi 16, Zh, flkwW, Pflabt, Diät, Da, He, SR, Ewp



- Altenheim Pension Schönblick, F (07945) 476, Pl 9, Inh Walter Junker
- Altenheim Pension Wüst, Inh Elsa Wüst
- Georg-Kropp-Haus, Altenheim, F (07945) 389, Pl 38, Tr Methodisten Kirche in Württemberg, Sozialwerk, Freudenstadt
- IM Haus Bethanien, Georg-Kropp-Str, F (07945) 384, Pl 15, Tr Ev. Diakonissenmutterhaus St. Michael
- 7887 Wyhlen**
- CV Himmelspforte, Klosterstr 33/35, F (07624) 223, PS Klrh 317 69, Bj 1900, Pl 20, Da, Tr Himmelspforte GmbH
- 2270 Wyk (Föhr)**
- Alten- u. Pflegeheim, Pl 20, Pflabt, Inh Margarete Meier
- Probsteialten- und Pflegeheim, Pl 60, Tr Propstei, 2262 Leck, Postf 4011
- 4232 Xanten**
- CV Altenheim St. Elisabeth, Helenastr 6, F 337, Bj 1938, Pl 52, Da, He, Tr Verein für Haus- u. Krankenpflege e. V., Kleve
- 8491 Zandt**
- DRK BRK-Altenheim Schloß Zandt, Bj 1950 (Umbau), Pl 102, Tr Bayer. Rotes Kreuz
- 8729 Zeil ü. Haßfurt**
- AWO Altenheim der Arbeiterwohlfahrt, Krumer Str 2, L Josef Mazur, F 292, Bk Spk 71642, Vvb Bahn, Bj 1953, Pl 103, 1-Zi 7, 2-Zi 46, Zh, flkww, Diät, Da, He, SR, Pflabt im Bau, Tr Bezirksverband der Arbeiterwohlfahrt, 8700 Würzburg, Berliner Platz 10
- CV Caritas-Altenheim, Schulring 2, F 242, PS Nbg 915 22, Bj 1921, Pl 14, Da, He, Tr Caritas e. V.
- 8026 Zell Post Ebenhausen (Isartal)**
- Privates Altenheim Haus Heina, Gerhart-Hauptmann-Weg 2, Bj 1912, Pl 13, Inh Heina Gebauer
- 7615 Zell (Harmersbach)**
- CV Caritas-Alten- u. Pflegeheim St. Gallus, Kirchstr, Bj 1964, Pl 80. Pflabt, Da, He, Tr Caritas-Alten- u. Pflegeheim St. Gallus e. V.
- 8665 Zell ü. Münchberg (Oberfr)**
- IM Ev. Altenheim der Rummelsberger Anstalten, Bj 1936, Pl 44, Pflpl 21, Tr Rummelsberger Anstalten, Rummelsberg
- 5553 Zeltingen ü. Bernkastel-Kues**
- CV St. Josefshaus, Kunibertstr 10, F 384, PS Kln 793, Bj 1887, Pl 14, Pflabt, Da, Tr Kath. Kirchengemeinde
- 2148 Zeven Bz. Bremen**
- ÖH Kreisaltenheim, -Aspe, Nelkenweg, Bj 1940/1961, 1-Zi 24, 2-Zi 19, 3-Zi 4, 6-Zi 1, Zh, Da, He, Tr Landkreis Bremervörde
- 3579 Ziegenhain Bz. Kassel**
- DRK DRK-Altenheim, Steinweg 31, Pl 80, Tr DRK-Bezirksverband Kassel
- 3501 Zierenberg Bz. Kassel**
- IM Ev. Altenheim, Falkenweg 11, F (05606) 666, Tr Innere Mission (im Bau)



**8502 Zirndorf** üb. Nürnberg

IM Altenheim der Krankenwartstation, Leichendorfer Str 10, Bj 1892, Pl 12, Tr Verein zur Pflege alter, armer und kranker Leute e. V.

IM Altenheim „Gustav Adolf“, Burgfarrnbacher Str 105, L Bruno Schulz, F 79 34 09, Bk Stspk 23 960, Vvb Bahn, Bus, EzVvb 15 Min, Bj 1965, Pl 116, 1-Zi 57, 2-Zi 25, 3-Zi 3, Zh, flkwW, Pflabt, Diät, Da, He, SR, Tr Innere Mission

ÖH Städt. Alters- u. Krankenhaus, Volkhardtstr 3, Bj 1900, Pl 17, Pflpl 12, Tr Stadt Zirndorf

**5352 Zülpich**

ÖH Altenheim des Städt. Krankenhauses, Kölnstr 14, Pl 14, Tr Stadt Zülpich

CV Kloster Marienborn, -Hoven, Luxemburger Str, F 4 52, PS Kln 241 89, Bj 1888, Pl 320, Pflabt, Da, Tr Genossenschaft der Cellitinnen nach der Regel des hl. Augustinus, Köln

**5801 Zurstraße** üb. Hagen

IM Ev. Altenheim Emilie-Benscheid-Stift, Hauptstr 10, Pl 24, Tr Innere Mission im Kirchenkreis Hagen e. V., Hagen

**6660 Zweibrücken**

ÖH Städt. Altenheim Haus Bickenalb, Saargemünder Str, F 34 01 u. 34 03, Pl 73, Da, He, Tr Stadt Zweibrücken

**8372 Zwiesel** (Bay)

CV Caritas-Altenheim, Pfarrer-Fürst-Str, Bj 1966, Pl 72, Pflpl 10, Da, He, Tr Caritasverband Passau e V.

**Änderungen und Ergänzungen während des Druckes**

Seite 53

**2081 Bönningstedt** üb Pinneberg

VPA Lippe, Adolf, Privat-Alters- & Pflegeheim, Dammfeld, F (04 11) 5 56 61 92, Bk Volksbank Pinneberg, PS Hmb 46 66, EzVvb 15 Min, Bj 1938, Pl 18, Zi 14, Zh, flkwW, Diät, Da, He, SR, Ewp (auf Pl 37) (erweiterte Eintragung)

Seite 90

**6000 Frankfurt** (Main)

DPW Altenheim Friedenshort e. V., -1, Glauburgstr 8, L Gretel Ehleben, F (06 11) 55 75 96, Bk Deutschbank 280/0720, PS Ffm 1889 39, Bj 1965, Pl 50, 1-Zi 14, 2-Zi 12, 3-Zi 4, Zh, flkwW, Pflabt, Diät (im Einzelfall), ev-freikirchl, Da, He, SR, Tr Altenheim Friedenshort e. V.

Seite 244

**8440 Straubing**

DRK Altenheim der Bürgerspitalstiftung Straubing, Pfauenstr 8, F 9 32 89, PS Nbg 191 22, Vvb Bus, EzVvb 3 Min, Bj 1966, Pl 154, 1-Zi 132, 2-Zi 11, Zh, flkwW, Einbauschränk, Loggia, Pflabt, Diät, Da, He, SR, Tr Bürgerspitalstiftung Straubing

DRK Bürgerheim Straubing, Spitalgasse 3, F 9 32 89, PS Nbg 191 22, Vvb Bahn, EzVvb 10 Min, Bj 1951/53, Pl 125, 1-Zi 48, 2-Zi 24, 3-Zi 7, 8-Zi 1, Zh, flkwW, Pflabt, Diät, Da, He, SR, Tr Bürgerspitalstiftung Straubing (erweiterte Eintragung)

St. Nikolaheim, St. Nikola 15 (bitte streichen, besteht nicht mehr)



Ersparen Sie sich lange Briefe  
Beschleunigen Sie Ihre Schreibarbeit  
Vereinfachen Sie Ihre Verwaltung  
durch

## **Formular-Vordrucke für die Altenheim- Verwaltung**

- Es sind lieferbar: AH 1 Anmeldung zur Heimaufnahme  
AH 2 Ärztlicher Fragebogen  
AH 3 Rechnung für den Einzelfall  
AH 4 Anforderung fehlender Unterlagen  
AH 5 Sammelrechnung  
AH 6 Antrag auf Pflegesatzerhöhung  
AH 7 Antrag auf Sozialhilfe  
AH 8 Mitteilung an Sozialhilfeträger  
AH 9 Karteiblatt  
AH 10 Postkarte Zwischenbescheid

Weitere Formulare sind in Vorbereitung. Fordern Sie bitte gleich eine kostenlose Mustermappe an.

**Curt R. Vincentz · Buchversand · 3000 Hannover**

Postfach 6247 · Am Schiffgraben 43 · Ruf 27746 · Telex 09-23846



Verbände, Organisationen, Sozialbehörden  
und sonstige Zusammenschlüsse

**Verbände der freien Wohlfahrtspflege**

**Arbeiterwohlfahrt Bundesverband e. V.**, 5300 Bonn 1, Ollenhauerstr. 3, Postfach,  
F 2 31 84—87

Landesausschuß Baden-Württemberg, 7000 Stuttgart 1, Oberer Hoppenlauweg 28,  
F 29 44 55/56

Bezirksverband Nordwürttemberg e. V., 7000 Stuttgart 1, Oberer Hoppenlauweg 28,  
F 29 44 55/56

Bezirksverband Nordbaden e. V., 6800 Mannheim, Cahn-Garnier-Ufer 6, F 2 41 82

Bezirksverband Südbaden e. V., 7800 Freiburg (Breisgau), Runzstr. 77, F 3 20 06  
u. 2 47 63

Bezirksverband Südwürttemberg-Hohenzollern e. V., 7200 Tuttlingen, Neuhauser  
Str. 9, F 31 00

Landesverband Bayern e. V., 8000 München 42, Von-der-Pfordten-Str. 44,  
F 56 57 21/22

Bezirksverband Oberbayern e. V., 8000 München 8, Gravelottestr. 8, F 45 66 90

Bezirksverband Ober- und Mittelfranken e. V., 8500 Nürnberg,  
Karl-Bröger-Str. 11, F 44 29 51 u. 44 86 44

Bezirksverband Niederbayern-Oberpfalz e. V., 8400 Regensburg, Brennesstr. 2,  
F 40 71

Bezirksverband Schwaben e. V., 8901 Stadtbergen üb. Augsburg, Goethestr. 12,  
F 36 98 68

Bezirksverband Unterfranken e. V., 8700 Würzburg, Berliner Platz 10, F 5 16 19

Arbeiterwohlfahrt der Stadt Berlin e. V., 1000 Berlin 61, Hallesches Ufer 32—38,  
F 18 02 11

Landesverband Bremen, 2800 Bremen, Kohlhöckerstr. 61, F 32 70 05

Landesverband Hamburg e. V., 2000 Hamburg 13, Rothenbaumchaussee 44,  
F 45 71 51/52

Landesausschuß Hessen, 6000 Frankfurt am Main, Münchener Str. 48, F 23 28 63  
u. 23 37 01



- Bezirksverband Hessen-Nord e. V., 3500 Kassel, Ruhlstr. 6, F 1 43 84 u. 7 32 60
- Bezirksverband Hessen-Süd e. V., 6000 Frankfurt (Main), Münchener Str. 48/III, F 23 28 63 u. 23 37 01
- Landesausschuß Niedersachsen, 3000 Hannover, Maschstr. 7, F 88 24 80
- Bezirksverband Nordwest e. V., 2800 Bremen, Donaustr. 49, F 50 21 05
- Bezirksverband Weser-Ems e. V., 2900 Oldenburg (Oldbg.), Haareneschstr. 70, Postfach 7, F 2 77 15/16
- Bezirksverband Braunschweig e. V., 3300 Braunschweig, Kalandstr. 3, F 2 76 65
- Bezirksverband Hannover e. V., 3000 Hannover, Maschstr. 7, F 88 24 80
- Landesarbeitsgemeinschaft Nordrhein-Westfalen, Federführend Bezirksverband Mittelrhein e. V., 5000 Köln
- Bezirksverband Östl. Westfalen e. V., 4800 Bielefeld, Oberntorwall 25, F 6 63 40 u. 6 01 70
- Bezirksverband Westl. Westfalen e. V., 4600 Dortmund, Kronenstr. 67/69, F 52 83 05/06
- Bezirksverband Niederrhein e. V., 4000 Düsseldorf-Nord, Kaiserswerther Str. 55/57, F 44 41 57/58
- Bezirksverband Mittelrhein e. V., 5000 Köln, Venloer Wall 15, F 51 72 51/52
- Landesausschuß Rheinland-Pfalz, 6500 Mainz, Josefstr. 43, F 6 45 33
- Bezirksverband Rheinland-Hessen-Nassau e. V., 5400 Koblenz, Laubach 20—22, F 3 13 87
- Bezirksverband Pfalz e. V., 6730 Neustadt (Weinstr.), Maximilianstr. 31, F 42 70
- Bezirksverband Rheinhessen e. V., 6500 Mainz, Josefstr. 43, F 6 45 33
- Bezirksverband „Saar“ e. V., 6600 Saarbrücken I, Hohenzollernstr. 45, F 2 46 90 u. 2 46 92
- Landesverband Schleswig-Holstein e. V., F 5 17 11/12, 2300 Kiel, Holstenstr. 51/53
- Deutscher Caritasverband e. V.**, 7800 Freiburg (Breisgau), Werthmannplatz 4, Postf. 420, F 3 68 40
- Diözesan-Caritasverband für das Bistum Aachen e. V., 5100 Aachen, Klostersgasse, Postf. 425, F 45 21
- Caritasverband für die Diözese Augsburg e. V., 8900 Augsburg, Volkhartstr. 9, F 2 84 03
- Diözesan-Caritasverband Bamberg e. V., 8600 Bamberg, Geyerswörthstr. 2, Postf. 4039, F 2 52 66
- Caritasverband für das Bistum Berlin, 1000 Berlin 62, Kolonnenstr. 38, F 71 04 66



Diözesan-Caritasverband Eichstätt e. V., 8833 Eichstätt, Leonrodsplatz 4, F 3 33

Caritasverband für das Bistum Essen e. V., 4300 Essen, Porscheplatz 1, F 22 43 44

Caritasverband für die Erzdiözese Freiburg e. V., 7800 Freiburg (Breisgau), Eisenbahnstr. 3, Postf. 345, F 3 15 84

Caritasverband für die Diözese Fulda e. V., 6400 Fulda, Wilhelmstr. 2, Postf. 226, F 25 05

Caritasverband für die Diözese Hildesheim e. V., 3200 Hildesheim, Mühlenstr. 24, Postf. 2143, F 79 26

Diözesan-Caritasverband für das Erzbistum Köln e. V., 5000 Köln, Georgstr. 7, F 23 41 14 / 21 42 15

Caritasverband für die Diözese Limburg e. V., 6250 Limburg (Lahn), Werner-Senger-Str. 15, Postf. 108, F 50 31

Caritasverband für die Diözese Mainz e. V., 6500 Mainz, Holzhofstr. 41/10, F 2 42 47

Katholischer Caritasverband für die Erzdiözese München und Freising e. V., 8000 München 15, Adlzreiterstr. 22, F 76 89 01

Caritasverband für die Diözese Münster e. V., 4400 Münster (Westf.), Breul 23, F 4 36 46 / 4 36 47

Caritasverband für die Diözese Osnabrück e. V., 4500 Osnabrück, Johannisfreiheit 7, F 27 34 47

Caritasverband für das Erzbistum Paderborn, 4790 Paderborn, Domplatz 26, F 39 38 / 24 48 / 21 84

Caritasverband für die Diözese Passau e. V., 8390 Passau, Steinweg 8, Postf. 8, F 40 11 / 40 12 / 40 13

Caritasverband für die Diözese Regensburg e. V., 8400 Regensburg 1, Von-der-Tann-Str. 7, Postf. 146, F 5 30 16

Caritasverband für Württemberg e. V., 7000 Stuttgart, Weißenburgstr. 13, F 60 45 46

Caritasverband für die Diözese Speyer e. V., 6720 Speyer, Webergasse 11, F 21 40

Caritasverband für die Diözese Trier e. V., 5500 Trier, Petrusstr. 28, F 7 51 91 / 7 51 92

Diözesan-Caritasverband Würzburg e. V., 8700 Würzburg 2, Wallgasse 1<sup>1/2</sup>, Postf. 806, F 5 00 89

**Deutscher Paritätischer Wohlfahrtsverband e. V.**, 6000 Frankfurt (Main), Heinrich-Hoffmann-Str. 3, F 67 38 41

Landesverband Baden-Württemberg e. V., 7000 Stuttgart, Charlottenstr. 27, F 24 18 93

Landesverband Bayern e. V., 8000 München 27, Pixisstr. 2, F 48 73 13—14

Landesverband Berlin e. V., 1000 Berlin 33, Schorlemerallee 40, F 76 38 11



- Landesverband Bremen e. V., 2800 Bremen, Fedelhöhenstr. 49, F 30 10 77
- Landesverband Hamburg e. V., 2000 Hamburg 13, Mittelweg 115a, F 41 70 46
- Landesverband Hessen e. V., 6000 Frankfurt (Main), Auf der Körnerwiese 5, F 59 21 63
- Landesverband Niedersachsen e. V., 3000 Hannover-Kirchrode, Kühnstr. 18, F 52 26 22—23
- Landesverband Nordrhein-Westfalen e. V., 5600 Wuppertal-E., Chlodwigstr. 30, F 42 01 33—34
- Landesverband Rheinland-Pfalz e. V., 6500 Mainz, Schubertstr. 10, F 87 51 90
- Landesverband Saarland e. V., 6600 Saarbrücken, Karcherstr. 14, F 2 88 61—62
- Landesverband Schleswig-Holstein e. V., 2300 Kiel, Sophienblatt 47—51, F 6 17 80
- Deutsches Rotes Kreuz e. V.**, 5300 Bonn, Friedrich-Ebert-Allee 71, F 2 02 01, FS 8-86 619
- DRK-Landesverband Baden-Württemberg e. V., 7000 Stuttgart-Bad Cannstatt, Badstr. 37, F 56 60 51—55, FS 7-22 268
- Bayerisches Rotes Kreuz, 8000 München 22, Wagnmüllerstr. 16, F 22 33 21, FS 5-24 791
- DRK-Landesverband Berlin e. V., 1000 Berlin 41, Bundesallee 73, F 83 03 31, FS 1-83 785
- DRK-Landesverband Braunschweig e. V., 3300 Braunschweig, Adolfstr. 20, F 2 35 35
- DRK-Landesverband Bremen e. V., 2800 Bremen, Osterdeich 5, F 32 09 91—93
- DRK-Landesverband Hamburg e. V., 2000 Hamburg-Lokstedt, Behrmanplatz 3, F 58 02 51
- DRK-Landesverband Hessen, 6000 Frankfurt (Main), Mendelssohnstr. 78, F 77 40 82 u. 77 50 30
- DRK-Landesverband Niedersachsen e. V., 3000 Hannover, Erwinstr. 7, F 81 60 06—08, FS 9-22 437
- DRK-Landesverband Nordrhein e. V., 4000 Düsseldorf, Rosenstr. 20, F 48 01 01
- DRK-Landesverband Oldenburg, 2900 Oldenburg (Oldb.), Baumgartenstr. 2, F 2 59 09
- DRK-Landesverband Rheinland-Pfalz, 6500 Mainz, Kaiserstr. 57—61, F 3 16 72
- DRK-Landesverband Saar, 6600 Saarbrücken 1, Wilhelm-Heinrich-Str. 7—9, F 2 57 55—57
- DRK-Landesverband Schleswig-Holstein e. V., 2300 Kiel, Blocksberg 1, F 4 16 35—36, FS 2-92 756
- DRK-Landesverband Südbaden, 7800 Freiburg (Breisgau), Bernhardstr. 5, F 3 25 71



DRK-Landesverband Westfalen-Lippe, 4400 Münster (Westf.),  
Sperlichstr. Ecke Dunantstr., F 4 07 21, FS 8-92 853

Verband der Schwesternschaften vom Deutschen Roten Kreuz, 5300 Bonn,  
Friedrich-Ebert-Allee 71, F 2 39 88—89

#### **Innere Mission und Hilfswerk der Evangelischen Kirche in Deutschland**

— Hauptgeschäftsstelle —

7000 Stuttgart 0, Alexanderstr. 23, F 24 69 51, TA Imhekid

Innere Mission und Hilfswerk der Evangelischen Kirche in Deutschland

— Berliner Stelle —

1000 Berlin 33, Reichensteiner Weg 24, F 76 48 06, TA Imhekid

Innere Mission und Hilfswerk der Evangelischen Kirche in Deutschland

— Geschäftsstelle Bremen —

2800 Bremen, Rembertistr. 64, F 30 13 78

Innere Mission und Hilfswerk der Evangelischen Kirche in Deutschland

— Verbindungsstelle Bonn —

5300 Bonn, Venusbergweg 4, F 5 14 55

Innere Mission und Hilfswerk der Evangelischen Landeskirche in Baden e. V.,

7500 Karlsruhe, Kriegsstr. 124, F 2 82 17—19

Diakonisches Werk der Ev.-luth. Kirche in Bayern

— Landesverband der Inneren Mission e. V. —

8500 Nürnberg 23, Pirkheimerstr. 6, Postf. 20, F 3 07 51—54

Diakonisches Werk der Ev.-luth. Kirche in Bayern — Außenstelle München —

8000 München 19, Nördl. Auffahrts-Allee 14, F 5 16 20 17

Das Diakonische Werk, Innere Mission und Hilfswerk der Evangelischen Kirche

in Berlin-Brandenburg, Arbeitsbereich Berlin (West)

1000 Berlin 41, Paulsenstr. 55—56, F 72 04 11

Evangelischer Verein (Lds. Verb.) für Innere Mission e. V., Braunschweig,

3300 Braunschweig, Peter-Joseph-Krahe-Str. 11, F 2 10 44—45

Hilfswerk der Braunsch. Ev.-luth. Landeskirche — Hauptbüro —

3300 Braunschweig, Peter-Joseph-Krahe-Str. 11, F 2 10 44—45

Diakonisches Werk, Innere Mission und Hilfswerk der Evangelischen Kirche in

Bremen e. V., 2800 Bremen 1, Am Dobben 112, Postf. 450, F 30 31 04—05

Innere Mission und Hilfswerk der Evangelischen Kirche in Deutschland

— Hauptbüro Eutin —

2420 Eutin, Schloßstr. 13, F üb. 20 31

Landeskirchliches Amt für Gemeindedienst und Landesverband der Inneren

Mission in Hamburg e. V., 2000 Hamburg 50, Eschelsweg 27, Postf. 964, F 38 18 91

Innere Mission und Hilfswerk der Ev.-luth. Landeskirche Hannovers

3000 Hannover, Ebhardtstr. 3A, Lutherhaus, F 2 74 94—98

Das Diakonische Werk, Innere Mission und Hilfswerk in Hessen und Nassau,

6000 Frankfurt (Main), Neue Schlesingergasse 24, F 2 07 51

Das Diakonische Werk, Innere Mission und Hilfswerk in Kurhessen-Waldeck e. V.,

3500 Kassel, Wichernweg 3, Postf. 60, F 1 30 34—36



Das Diakonische Werk, Innere Mission und Hilfswerk der Lippischen Landeskirche, 4930 Detmold, Leopoldstr. 10, F 26 02 u. 62 18

Diakonisches Werk Innere Mission und Hilfswerk der Ev.-luth. Kirche in Lübeck e. V.  
2400 Lübeck, Bäckerstr. 3—5, F 59 75 26

Evangelisch-Reformierte Kirche in Nordwestdeutschland, Das Diakonische Werk 2950 Leer (Ostfriesl.), Saarstr. 6, Postf. 380, F 42 31

Diakonisches Werk, Innere Mission und Hilfswerk der Ev.-luth. Kirche in Oldenburg — Hauptgeschäftsstelle —  
2900 Oldenburg, Huntestr. 14, F 2 43 23, 2 58 28—29

Landesverband Pfalz der Inneren Mission und Hauptbüro des Hilfswerks der Pfälzischen Landeskirche  
6720 Speyer, Gr. Himmels-gasse 6/II, Postf. 65 u. 154, F 40 21

Verbindungsstelle Rheinland-Pfalz, 5400 Koblenz, Mainzer Str. 81, F 3 23 46

Verbindungsstelle Saarland, 6600 Saarbrücken 1, Deutschherrnstr. 12, F 2 87 67

Verbindungsstelle Hessen, 6330 Wetzlar, Kornblumengasse 11, F 45 33

Das Diakonische Werk der Evangelischen Kirche im Rheinland, Innere Mission und Hilfswerk, 4000 Düsseldorf 1, Lenaustr. 41 (Ecke Graf-Recke-Str.), Haus der Diakonie, F 63 10 71—76

Landesverein der Inneren Mission und Hauptbüro des Hilfswerks der Evang. Landeskirche in Schaumburg-Lippe,  
4963 Bad Eilsen, Friedrichstr. 3, F (05722) 39 07

Diakonisches Werk Arbeitsgemeinschaft des Landesverbandes der Inneren Mission und des Hilfswerks der Ev.-luth. Landeskirche Schleswig-Holsteins,  
2370 Rendsburg, Kanalufer 48, Postf. 547, F 51 15—16

Landesverband der Inneren Mission der Evangelischen Kirche von Westfalen e. V.,  
4400 Münster, Friesenring 34, Postf. 776, F 2 06 51—54, TA Landesdiakonie

Arbeitsgemeinschaft der Diakonischen Werke der Evang. Landeskirche in Württemberg — Landesverband der Inneren Mission — Evang. Hilfswerk,  
7000 Stuttgart W, Reinsburgstr. 46, F 62 33 51



### Sonstige Wohlfahrtsorganisationen

- Arbeiter-Samariter-Bund Deutschland e. V.**, Bundesleitung,  
5000 Köln-Sülz, Sülzburgstr. 146—156, F 44 26 26 u. 44 26 28,  
Präsident: Kurt Partzsch, Nieders. Sozialminister, Vorsitzender: Erich Kirchner,  
Geschäftsführer: Fritz Langhammer
- Deutsche Hilfgemeinschaft e. V.**,  
2000 Hamburg 36, Kaiser-Wilhelm-Str. 89, F 34 88 41—43
- Deutscher Blindenverband e. V.**,  
5320 Bad Godesberg, Mozartstr. 18, F 6 20 58
- Deutscher Evangelischer Verband für Altenhilfe**  
7000 Stuttgart 1, Postfach 476, Alexanderstr. 23, F 24 69 51
- Deutscher Verein für öffentliche und private Fürsorge**,  
6000 Frankfurt (Main), Beethovenstr. 61, F 77 88 91 u. 77 98 54
- Deutsches Sozialwerk (DSW) e. V., Verband der Freien Wohlfahrtspflege**,  
2000 Hamburg 13, Hansastr. 40, F 45 08 27
- Hamburgische Gesellschaft für Wohltätigkeit**,  
2000 Hamburg 13, Mittelweg 115a, F 41 70 46
- Johanniter-Hilfgemeinschaft e. V.**, 5300 Bonn, Johanniterstr. 9, F 2 19 27
- Katholischer Krankenhausverband Deutschlands e. V.**,  
(früher: Verband kath. Kranken- und Pflegeanstalten Deutschlands e. V.),  
7800 Freiburg (Breisgau), Weithmannplatz 4, Postf. 420, F 3 68 40
- Kuratorium Deutsche Altenhilfe e. V.**, 5300 Bonn, Hohenzollernstr. 1, F 3 55 17
- Landeswohlfahrtswerk für Baden-Württemberg**,  
7000 Stuttgart, Falkertstr. 29, F 62 30 41
- Malteser-Hilfsdienst e. V.**, 5000 Köln, Kyffhäuserstr. 27—29, F 23 41 75—76
- Zentralwohlfahrtsstelle der Juden in Deutschland e. V.**,  
6000 Frankfurt (Main), Hebelstr. 17, F 55 69 58

### Verbände der privaten Altenheime

- Bundesverband privater Alten- und Pflegeheime e. V.**,  
8000 München 9, Grünwalderstr. 16, F 4 91 51
- Verband privater Altenheime in Bayern e. V.**,  
8000 München 9, Grünwalder Str. 16, F 4 91 51
- Verband der Berliner privaten Alters- und Pflegeheime e. V.**,  
1000 Berlin 45, Herwarthstr. 15
- Verband privater Alten- und Pflegeheime Niedersachsens e. V.**,  
3415 Hattorf (Harz), Gerhart-Hauptmann-Weg, F (055264) 2 14
- Verband der privaten Alten- und Pflegeheime Hamburgs und Umgebung e. V.**,  
2000 Hamburg 39, Gellertstr. 22
- Regionalverband privater Alten- und Pflegeheime e. V. für Hessen,  
Rheinland-Pfalz und Saarland**,  
5427 Bad Ems, Wilhelmsallee 8, F 23 89



**Verband privater Altenheime in Baden-Württemberg e. V., Sitz Stuttgart,  
Geschäftsstelle Fellbach, 7012 Fellbach, Membergstr. 4, F (0711) 56 21 53**

**Landesverband privater Alten- und Pflegeheime Nordrhein-Westfalen e. V.,  
Sitz Gelsenkirchen  
4650 Gelsenkirchen, Gildenstr. 25, Postf. 945, F 6 34 14**

**Landesverband der privaten Alten- und Pflegeheime Bremen e. V.,  
2800 Bremen, Waetjenstr. 36, F 21 45 77**

**Interessenverband der privaten Berliner Altersheime e. V.,  
1000 Berlin 33, Rohlfstr. 8**

**Fachverband privater Pflegeheime e. V., 2085 Quickborn ü. Pinneberg**

### Sozialbehörden

**Der Bundesminister für Arbeit und Sozialordnung**

5300 Bonn-Duisdorf, Bonner Str. 85, F 69 61, FS 8-86 641

**Baden-Württemberg**

Arbeits- und Sozialminister, 7000 Stuttgart W, Rotebühlplatz 30, F 63 71 31

**Bayern**

Staatsminister für Arbeit und soziale Fürsorge  
8000 München 13, Winzererstr. 9, F 5 20 81, FS 5-23 654

**Berlin**

Der Senator für Arbeit und soziale Angelegenheiten  
1000 Berlin 31, Fehrbelliner Platz 1, F 87 05 91, FS 1-83 798

**Bremen**

Senator für Wohlfahrt und Jugend  
2800 Bremen, Bahnhofplatz 29, F 36 11, FS 2-44 804

**Hamburg**

Arbeits- und Sozialbehörde  
2000 Hamburg 1, Ernst-Merck-Str. 9, F 24 82 51

**Hessen**

Minister für Arbeit, Volkswohlfahrt und Gesundheitswesen  
6200 Wiesbaden, Adolfsallee 49-53, F 38 11, FS 4-186 817

**Niedersachsen**

Sozialminister  
3000 Hannover, Hinrich-Wilhelm-Kopf-Platz 2, F 1 65 71, FS 9-22 475

**Nordrhein-Westfalen**

Arbeits- und Sozialminister  
4000 Düsseldorf, Horion-Platz 1, F 83 51, FS 8-582 192

**Rheinland-Pfalz**

Sozialminister  
6500 Mainz, Bauhofstr. 4, F 20 21, FS 4-187 852

**Saarland**

Minister für Arbeit, Sozialordnung und Gesundheitswesen  
6600 Saarbrücken, Hindenburgstr. 21, F 6 49 11

**Schleswig-Holstein**

Minister für Arbeit, Soziales und Vertriebene  
2300 Kiel, Brunswiker Str. 16-22, F 4 07 11



## Bezugsquellen-Nachweis

mit Warennamen-, Wort- und Bildmarkenverzeichnis

Die Umlaute ä, ö, ü wurden in der alphabetischen Reihenfolge wie a, o, und u behandelt.

### A

#### Abdecktücher

##### MOLTEX®-Vliestücher

vielseitig verwendbar als Abdecktücher, Leichten-  
tücher, Waschlappen, Bauchtücher etc.



Camelia Chemische Union GmbH  
8500 Nürnberg 2 · Postfach 540

#### Abfallsammler

##### Metaba-Sanitäsgeräte

Albert Vögtle & Co.  
7332 Eislingen, Ruf (0 71 61) 8 82 94

#### Abfall- und Müllverbrennung

Nutzung der Verbrennungswärme  
zum Kochen oder Heizen durch

##### INCITHERM

Abfallverbrennungskessel  
mit mechanischer Entaschung

##### GEBR. FRÖLING

Kesselbau · Bergisch Gladbach/Köln



##### H·R·HEINICKE·GMBH

ABFALL-VERBRENNUNGS-ANLAGEN

5 KÖLN-SOLZ · WEISSHAUSSTR. 16

Metsch KG, 3012 Langenhagen  
Walsroder Str. 141, Tel. (05 11) 73 39 37

#### Abfall- und Müllverbrennungsöfen



MICHAELIS INDUSTRIEOFENBAU KG  
ABFALL-VERBRENNUNGSÖFEN

4 Düsseldorf-Reisholz · Postfach 41

#### Abfallzerkleinerer

##### Alexanderwerk

Aktiengesellschaft · 563 Remscheid  
Großküchenmaschinen

#### Anrichten

Ideal-Möbelfabrik, Hann.-Linden

#### Anstaltsgewebe

Karl Dieckhoff KG,  
Schwestern- und Personalbekleidung,  
56 Wuppertal-Barmen, Postfach 130, Ruf 69 20 22

#### Anti-Rheumadecken

Gronheid & Co., 46 Dortmund  
Meißener Str. 60  
Postfach 854  
Telefon 2 15 23 / 2 44 35  
Gebr. Heinemann, 404 Neuss  
Hamtorstr. 13—17, Tel. 2 30 55  
Niemann Textil GmbH,  
4803 Steinhagen



**Aufschnittmaschinen**

**ADE Schnellwaagen- und  
Aufschnittmaschinen-Fabrik**  
Walter R. Mayer, Abt. 70  
2 Hamburg 6, Feldstr. 32—36  
Tel. Sammel-Nr. 43 12 01

**B****Backpulver**

**Evers & Kornemann**  
85 Nürnberg 2

**Badematten**

Gronheid & Co., 46 Dortmund  
Meißener Str. 60  
Postfach 854  
Telefon 2 15 23 / 2 44 35  
Gebr. Heinemann, 404 Neuß  
Hamtorstr. 13—17, Tel. 2 30 55  
EHA-Matten  
Ewald Hildebrandt  
4640 Wattenscheid, Postfach 1029  
Tel. 8 35 76, Fernschreiber 08-25 643

**Be- und Entlüftungsanlagen**

**K. August Prött KG**  
Lufttechnische Anlagen  
407 Rheydt/Rhld.  
Ruf 4 00 13—15, FS 08-52 538

**Berufskleidung**

Gronheid & Co., 46 Dortmund  
Meißener Str. 60  
Postfach 854  
Telefon 2 15 23 / 2 44 35  
Gebr. Heinemann, 404 Neuß  
Hamtorstr. 13—17, Tel. 2 30 55  
Niemann Textil GmbH.  
4803 Steinhagen

**Bestecke**

in Remalux 18-8 und Chromstahl  
**GEBRÜDER HEPP · PFORZHEIM**  
Spezialfabriken für Bestecke  
und Tafelgeräte

**GEBR. KRUSIUS**

565 Solingen, Beethovenstr. 29  
Besteck- u. Stahlwarenfabrik  
(Lieferung direkt ab Fabrik)

**Bettdecken**

Gronheid & Co., 46 Dortmund  
Meißener Str. 60  
Postfach 854  
Telefon 2 15 23 / 2 44 35  
Gebr. Heinemann, 404 Neuß  
Hamtorstr. 13—17, Tel. 2 30 55  
Niemann Textil GmbH.  
4803 Steinhagen

**Betteinlagen und -unterlagen**

Gronheid & Co., 46 Dortmund  
Meißener Str. 60  
Postfach 854  
Telefon 2 15 23 / 2 44 35  
Gebr. Heinemann, 404 Neuß  
Hamtorstr. 13—17, Tel. 2 30 55  
Metsch KG, 3012 Langenhagen  
Walsroder Str. 141, Tel. (05 11) 73 39 37  
Niemann Textil GmbH.  
4803 Steinhagen

**Betten**

**-Möbelfabrik  
Hannover-L**

Davenstedter Straße 98 · Telefon 05 11 / 44 40 46

Adolf Wrenger GmbH, 4920 Lemgo

**Bettenrollen**

**FRANZ MÜLLER KG**  
525 Engelskirchen, Postfach 74



**Bettfedern und Daunen**

Gronheid & Co., 46 Dortmund  
 Meißener Str. 60  
 Postfach 854  
 Telefon 2 15 23 / 2 44 35  
 Gebr. Heinemann, 404 Neuß  
 Hamtorstr. 13—17, Tel. 2 30 55  
 Niemann Textil GmbH.  
 4803 Steinhagen

**Bettgestelle**

Gronheid & Co., 46 Dortmund  
 Meißener Str. 60  
 Postfach 854  
 Telefon 2 15 23 / 2 44 35  
 Ideal-Möbelfabrik, Hann.-Linden  
 FRANZ MÜLLER KG  
 525 Engelskirchen, Postfach 74



Joh. Stieglmeyer & Co.,  
 GmbH.

49 HERFORD  
 Postfach 289

Adolf Wrenger GmbH, 4920 Lemgo

**Bett-Tische**

Krankenfahrzeugfabrik  
 Wilhelm Meyer, 4973 Vlotho

**Bettuchhalter und -spanner**

Rudi Regehr  
 SPANNFIX-Programm  
 2 Hamburg 20, Moltkestr. 38

**Bettwäsche**

Gronheid & Co., 46 Dortmund  
 Meißener Str. 60  
 Postfach 854  
 Telefon 2 15 23 / 2 44 35  
 Gebr. Heinemann, 404 Neuß  
 Hamtorstr. 13—17, Tel. 2 30 55  
 Niemann Textil GmbH.  
 4803 Steinhagen

**Bohnermaschinen**

TASKI-Bodenpflege GmbH.  
 Frankfurt/M-Hausen  
 Am Fischstein 49, Ruf 77 13 23  
 Maschinen, Geräte und Produkte  
 für die rationelle Bodenreinigung  
 nach der TASKI-Spraymethode

**Bohnerwachs**

Kossack AG, 4 Düsseldorf, Postf. 2125

**Brotaufstrichmaschinen**

Fabrikat Original Schoutissen  
 Dr. Karl Dornow & Sohn  
 404 Neuß/Rh., Furtherhofstr. 72  
 Telefon (0 21 01) 6 28 33

**Brotschneidemaschinen**

Aktiengesellschaft · 563 Remscheid  
 Großküchenmaschinen

**Bügelmaschinen**

Walter Hillebrand, 45 Osnabrück  
 Wäschereimaschinen-Fabrik  
 Senkingwerk KG, Hildesheim

**Bügelpressen**

Walter Hillebrand, 45 Osnabrück  
 Wäschereimaschinen-Fabrik

**Büromöbel**

Ideal-Möbelfabrik, Hann.-Linden

**C****Cafeteria-Anlagen**

Imperial-Werke GmbH,  
 4980 Bünde/Westf.

**Chemische Reinigungs- und Desinfektionsmaschinen**

Niemann Maschinen KG  
 4803 Steinhagen



**D****Daunendecken**

Gronheid & Co., 46 Dortmund  
 Meißener Str. 60  
 Postfach 854  
 Telefon 2 15 23 / 2 44 35  
 Gebr. Heinemann, 404 Neuß  
 Hamtorstr. 13—17, Tel. 2 30 55

**Dekorationsstoffe**

Gronheid & Co., 46 Dortmund  
 Meißener Str. 60  
 Postfach 854  
 Telefon 2 15 23 / 2 44 35  
 Gebr. Heinemann, 404 Neuß  
 Hamtorstr. 13—17, Tel. 2 30 55

**Desinfektionsanlagen**

Gebrüder Poensgen  
 4 Düsseldorf, Bochumer Str. 45

**Desinfektionsanlagen und -apparate**

„808“ Apparate und Präparate  
 Walter Frowein, 7470 Ebingen,  
 Postfach 66, Tel. (07431) 60 65  
 Senkingswerk KG, Hildesheim

**Desinfektionsmittel**

Desowag-Chemie GmbH, 4 Düsseldorf  
 Sabepha KG, 2 Hbg. 1, Spaldingstr. 210

**Desinfektions-Waschmaschinen**

Gebrüder Poensgen  
 4 Düsseldorf, Bochumer Str. 45

**Desinfektionswaschverfahren für Wolle**

Antilit-Desinfektionswaschverfahren  
 Hammer Lit GmbH.  
 295 Leer/Ostfr.

**Diabetiker-Kost**

De-Vau-Ge, Hamburg 20

**Diätkost****ETO**

Diät Fleisch- und Wurstwaren  
 ETO Nahrungsmittelfabriken  
 Richard Graebener, 7505 Ettlingen

**Evers & Kornemann**

85 Nürnberg 2

**Dosenöffner**

HANS OTTO OHG,  
 HAMBURG 6, FELDSTR. 26

**E****Einbaumöbel****JDEAL****-Möbelfabrik  
Hannover-L**

Davenstedter Straße 98 • Telefon 0511 / 44 40 46

Adolf Wrenger GmbH, 4920 Lemgo

**Einziehdecken**

Gronheid & Co., 46 Dortmund  
 Meißener Str. 60  
 Postfach 854  
 Telefon 2 15 23 / 2 44 35  
 Gebr. Heinemann, 404 Neuß  
 Hamtorstr. 13—17, Tel. 2 30 55  
 Niemann Textil GmbH.  
 4803 Steinhagen

**Eispulver**

Evers & Kornemann  
 85 Nürnberg 2  
 Vogeley, 3250 Hameln



**F****Fachbücher**

für die Heimleitungen  
Curt R. Vincentz-Verlag,  
3 Hannover, Postfach 6247

**Fahrstühle**

Walter Hinz, Dortmund  
Postfach 568, Tel. 81 29 27

**Metaba-Sanitatsgerate**

Albert Vogtle & Co.  
7332 Eislingen, Ruf (071 61) 8 82 94

**Faltfahrstuhle**

Krankenfahrzeugfabrik  
Wilhelm Meyer, 4973 Vlotho

**Fensterputzmittel**

Kossack AG, 4 Dusseldorf, Postf. 2125

**Fertiggerichte****apetito**

die schnelle Kuche  
servierfertig

Karl Dusterberg, 4440 Rheine  
Am Fuchsbau, Postfach 320  
Telefon (025 31) 60 91, Telex 08-93 853

**Feuerloscher und  
Feuerloschanlagen**

Metsch KG, 3012 Langenhagen  
Walsroder Str. 141, Tel. (05 11) 73 39 37

**Fischpanade****Rotti**

Gesellschaft m.b.H.  
Munchen 34, Schliefach 16

**Fischwaren**

H. W. Appel Feinkost-AG, Hannover  
**DEUTSCHE SEE GmbH.**

Fisch · Feinkost · Wild · Geflugel  
Bremerhaven · Tel. (04 71) 2 02 31 (1 31)  
„JOMO“ Lebensmittel-Grohandel  
418 Goch/Ndrhh., Postfach 64

**Fleischbruhe****ETO**

Nahrungsmittelfabriken  
Richard Graebener, 7505 Ettlingen

**Rotti**

Gesellschaft m.b.H.  
Munchen 34, Schliefach 16

**Fleisch- und Wurstkonserven**

„JOMO“ Lebensmittel-Grohandel  
418 Goch/Ndrhh., Postfach 64  
Karl Schrader, Hambg. 6, Tel. 4 39 30 71

**Fleisch- und Wurstwaren**

H. W. Appel Feinkost-AG, Hannover  
Karl Schrader, Hambg. 6, Tel. 4 39 30 71

**Fleischwolfe**

**ADE Schnellwaagen- und  
Aufschnittmaschinen-Fabrik**  
Walter R. Mayer, Abt. 70  
2 Hamburg 6, Feldstr. 32—36  
Tel. Sammel-Nr. 43 12 01

**Forderbander**

Dr. Karl Dornow & Sohn  
404 Neu/Rh., Furtherhofstr. 72  
Telefon (0 21 01) 6 28 33

**Formulare fur Altenheime**

Curt R. Vincentz-Verlag,  
3 Hannover, Postfach 6247



**Friteusen**

Fabrikat Kirema-Perfecta  
 Dr. Karl Dornow & Sohn  
 404 Neuß/Rh., Furtherhofstr. 72  
 Telefon (021 01) 6 28 33  
 Imperial-Werke GmbH,  
 4980 Bünde/Westf.  
 Kurt Neubauer, 334 Wolfenbüttel

**Fruchtsäfte**

H. W. Appel Feinkost-AG, Hannover  
 Burdet & Klement, 2 Hamburg 39

**Fußbodenpflegemittel**

Kossack AG, 4 Düsseldorf, Postf. 2125  
**TASKI-Bodenpflege GmbH.**

Frankfurt/M-Hausen  
 Am Fischstein 49, Ruf 77 13 23  
 Maschinen, Geräte und Produkte  
 für die rationelle Bodenreinigung  
 nach der TASKI-Spraymethode

**WAX - MAX**

K. Hochmuth  
 2 Hamburg 54, Steenwisch 66

**Fußbodenreinigungsmaschinen  
und -geräte****TASKI-Bodenpflege GmbH.**

Frankfurt/M-Hausen  
 Am Fischstein 49, Ruf 77 13 23  
 Maschinen, Geräte und Produkte  
 für die rationelle Bodenreinigung  
 nach der TASKI-Spraymethode

**WAX - MAX**

K. Hochmuth  
 2 Hamburg 54, Steenwisch 66

**G****Gardinen**

Gronheid & Co., 46 Dortmund  
 Meißener Str. 60  
 Postfach 854  
 Telefon 2 15 23 / 2 44 35  
 Gebr. Heinemann, 404 Neuß  
 Hamtorstr. 13—17, Tel. 2 30 55

**Gehhilfen**

Krankenfahrzeugfabrik  
 Wilhelm Meyer, 4973 Vlotho  
**ORTOPEDIA GMBH**  
 2300 Kiel-Dietrichsdorf, Ruf 2 13 40

**Gemüseschneidemaschinen**

*Alexanderwerk*

Aktiengesellschaft · 563 Remscheid  
**Großküchenmaschinen**

**Fabrikat Eillert**

Dr. Karl Dornow & Sohn  
 404 Neuß/Rh., Furtherhofstr. 72  
 Telefon (0 21 01) 6 28 33

**Gemüsewaschmaschinen****Fabrikat Eillert**

Dr. Karl Dornow & Sohn  
 404 Neuß/Rh., Furtherhofstr. 72  
 Telefon (0 21 01) 6 28 33  
 Imperial-Werke GmbH,  
 4980 Bünde/Westf.

**Geschirr****Melamin-Tafelgeschirre**

Preßstofferzeugnisse

**Paul Schnake KG**

3307 Schöppenstedt

**Geschirrschränke**

Kurt Neubauer, 334 Wolfenbüttel

**Geschirrspülautomaten**

Kurt Neubauer, 334 Wolfenbüttel  
 Niemann Maschinen KG  
 4803 Steinhagen

**Geschirrtransportwagen**

Metsch KG, 3012 Langenhagen  
 Walsroder Str. 141, Tel. (05 11) 73 39 37  
 Senkingwerk KG, Hildesheim



**Getränke****Gesundheit die schmeckt****hibisca**Floramont Gesellschaft für neuzeitliche Ernährung und  
Gesundheitspflege mbH & Co KG, 5 Köln - Braunsfeld**Gewürze**

H. W. Appel Feinkost-AG, Hannover

**Grillgeräte**Imperial-Werke GmbH,  
4980 Bünde/Westf.  
Kurt Neubauer, 334 Wolfenbüttel  
Senkingwerk KG, Hildesheim**Großkochanlagen**

**Imperial - GROSSKOCHANLAGEN**  
 Unverbindliche Beratung und Planung  
**IMPERIAL-WERKE**  
 4980 BÜNDE/WESTF.  
 Telefon 05223/4525 · FS 0934328
Hotelia Schaefer-Sell KG  
2 Hamburg 1, Heidenkampsweg 74  
Senkingwerk KG, Hildesheim**Großkochgeräte**

Senkingwerk KG, Hildesheim

**Großküchenanlagen und -geräte**Imperial-Werke GmbH,  
4980 Bünde/Westf.**MASCHINENFABRIK  
KURT NEUBAUER**334 WOLFENBÜTTEL  
Tel. (05331) 3585 · FS 9-52 603

Senkingwerk KG, Hildesheim

**Großkücheneinrichtungen**HANS OTTO OHG,  
HAMBURG 6, FELDSTR. 26**Großküchenmaschinen***Alexanderwerk*Aktiengesellschaft · 583 Remscheid  
Großküchenmaschinen**H****Handtücher**Gronheid & Co., 46 Dortmund  
Meißener Str. 60  
Postfach 854  
Telefon 2 15 23 / 2 44 35  
Gebr. Heinemann, 404 Neuß  
Hamtorstr. 13-17, Tel. 2 30 55  
Niemann Textil GmbH.  
4803 Steinhagen**Hausmittel**

Amol Werk, Hamburg 39

**Hühnerbrühe**

H. W. Appel Feinkost-AG, Hannover

**eto**Nahrungsmittelfabriken  
Richard Graebener, 7505 Ettlingen**Rotti**Gesellschaft m.b.H.  
München 34, Schließfach 16



**Hygro-Nährschutz**

**HYGRO-NÄHRSCHUTZ**  
unentbehrlich  
für jedes Kochwasser  
425 **Bottrop**, Postfach 365

**K****Kaffee**

418 Goch/Ndrhh., Postfach 64

**Kaffeemaschinen**

**Melitta-Werke Bentz & Sohn**  
Hotel- und Großküchen-Abt.  
495 Minden/Westf., Postf. 880  
Tel. Sammelnummer 05 71 / 59 41 · Telex 09-7 888  
**Komplette Kaffee- und Teebrühanlagen**  
für Heime, Krankenhäuser und Sanatorien mit  
jeder gewünschten Leistung.

**Kaffeemühlen (Elektro-)**

**ADE Schnellwaagen- und  
Aufschnittmaschinen-Fabrik**  
Walter R. Mayer, Abt. 70  
2 Hamburg 6, Feldstr. 32—36  
Tel. Sammel-Nr. 43 12 01

**Kakaotrunk**

**Evers & Kornemann**  
85 Nürnberg 2

**Kaltschalen**

**Nahrungsmittelfabriken**  
Richard Graebener, 7505 Ettlingen

**Kartoffel-Erzeugnisse**

**Gesellschaft m.b.H.**  
München 34, Schließfach 16

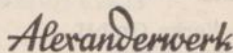
**Kartoffelschälmaschinen**

**Aktiengesellschaft · 563 Remscheid**  
**Großküchenmaschinen**

**Fabrikat Eillert**

**Dr. Karl Dornow & Sohn**  
404 Neuß/Rh., Furtherhofstr. 72  
Telefon (0 21 01) 6 28 33

**Käse**

418 Goch/Ndrhh., Postfach 64

**Konserven**

**H. W. Appel Feinkost-AG, Hannover**  
„JOMO“ Lebensmittel-Großhandel  
418 Goch/Ndrhh., Postfach 64

**Krankenbetten**

**Joh. Stiegelmeier & Co.,  
GmbH.**  
49 HERFORD  
Postfach 289



**Krankenbettenmatratzen****DUNLOPILLO GmbH.**

Matratzen und Polsterauflagen  
645 Hanau, Postfach 129  
Tel. 86 11 (Vorwahl 0 61 81)  
Gronheid & Co., 46 Dortmund  
Meißener Str. 60  
Postfach 854  
Telefon 2 15 23 / 2 44 35

Gebr. Heinemann, 404 Neuß

Hamtorstr. 13—17, Tel. 2 30 55

Metsch KG, 3012 Langenhagen

Walsroder Str. 141, Tel. (05 11) 73 39 37

FRANZ MÜLLER KG

525 Engelskirchen, Postfach 74

Niemann Textil GmbH.

4803 Steinhagen

**Krankenbett-Riemen  
zum Selbstaufrichten**

**UNIVERSAL Kurt Paepke**  
1 Berlin 15, Bundesallee 19  
Telefon 881 71 11

**Krankenfahrstühle**

ORTOPEDIA GMBH

2300 Kiel-Dietrichsdorf, Ruf 2 13 40

**Krankenfahrzeuge**

Walter Hinz, Dortmund

Postfach 568, Tel. 81 29 27

Krankenfahrzeugfabrik

Wilhelm Meyer, 4973 Vlotho

**Kranken-Hebebetten**

FRANZ MÜLLER KG

525 Engelskirchen, Postfach 74

**Krankenheber****HOYER Lifter**

erleichtert  
Heben, Baden,  
Umlagern



Unterlagen  
und Beratung:  
**HOYER GmbH.**  
Friedberg/H.  
Postfach 161  
T. (0 60 31) 77 00

Krankenfahrzeugfabrik

Wilhelm Meyer, 4973 Vlotho

FRANZ MÜLLER KG

525 Engelskirchen, Postfach 74

**Krankenpflegebedarf**

Schuco International Hamburg

Schueler & Co., Hamburg 13

**Kräutertee**

„JOMO“ Lebensmittel-Großhandel

418 Goch/Ndrh., Postfach 64

**„Kruti“ Leinentuchspanner**

Herst. und Vertrieb Josef Kruppe

7157 Murrhardt, Postfach 44

**Küchen- und Tafelgeschirr, rostfrei**

**CONTACTO**

5605 Hochdahl

Telefon: Mettmann 3 10 25 · Telex: 8-581 222



**Küchenmaschinen**

ADE Schnellwaagen- und  
Aufschnittmaschinen-Fabrik  
Walter R. Mayer, Abt. 70  
2 Hamburg 6, Feldstr. 32—36  
Tel. Sammel-Nr. 43 12 01

*Alexanderwerk*

Aktiengesellschaft · 563 Remscheid  
Großküchenmaschinen

**Küchenmöbel**

*Culina* - Einrichtungen · 4050 Mönchen-  
gladbach · Humboldtstraße 23

**Kühlschränke**

Electrolux GmbH., Hamburg 13

**Kühlschränke und -truhen**

Senkingwerk KG, Hildesheim

**Kunststoffsäcke für Abfälle**

Metsch KG, 3012 Langenhagen  
Walsroder Str. 141, Tel. (05 11) 73 39 37

**L****Lagereinrichtungen**

*Culina* - Einrichtungen · 4050 Mönchen-  
gladbach · Humboldtstraße 23

Metsch KG, 3012 Langenhagen  
Walsroder Str. 141, Tel. (05 11) 73 39 37

**Lebensmittel**

H. W. Appel Feinkost-AG, Hannover  
„JOMO“ Lebensmittel-Großhandel  
418 Goch/Ndrh., Postfach 64

**Leinentuchspanner**

Herst. und Vertrieb Josef Kruppe  
7157 Murrhardt, Postfach 44

**Leitern**

Metsch KG, 3012 Langenhagen  
Walsroder Str. 141, Tel. (05 11) 73 39 37

**Leuchten**

Metsch KG, 3012 Langenhagen  
Walsroder Str. 141, Tel. (05 11) 73 39 37

**Liegen**

Gronheid & Co., 46 Dortmund  
Meißener Str. 60  
Postfach 854  
Telefon 2 15 23 / 2 44 35  
Adolf Wrenger GmbH, 4920 Lemgo

**Luftbefeuchter**

**BENTA-Luftbefeuchter**  
Frauenberger & Co.  
3001 Isernhagen HB

**Luftkochschränke**

Senkingwerk KG, Hildesheim

**Luftschutz**

Metsch KG, 3012 Langenhagen  
Walsroder Str. 141, Tel. (05 11) 73 39 37

**M****Mangeln**

Senkingwerk KG, Hildesheim

**Margarine**

„JOMO“ Lebensmittel-Großhandel  
418 Goch/Ndrh., Postfach 64



**Marmelade, Konfitüren**

Nahrungsmittelfabriken  
Richard Graebener, 7505 Ettlingen

„JOMO“ Lebensmittel-Großhandel  
418 Goch/Ndrh., Postfach 64

**Matratzenschonbezüge**

Gronheid & Co., 46 Dortmund  
Meißener Str. 60  
Postfach 854  
Telefon 2 15 23 / 2 44 35  
Gebr. Heinemann, 404 Neuß  
Hamtorstr. 13—17, Tel. 2 30 55  
Metsch KG, 3012 Langenhagen  
Walsroder Str. 141, Tel. (05 11) 73 39 37

**Matratzen und -füllungen****DUNLOPILLO GmbH.**

Matratzen und Polsterauflagen  
645 Hanau, Postfach 129  
Tel. 86 11 (Vorwahl 0 61 81)  
Gronheid & Co., 46 Dortmund  
Meißener Str. 60  
Postfach 854  
Telefon 2 15 23 / 2 44 35  
Gebr. Heinemann, 404 Neuß  
Hamtorstr. 13—17, Tel. 2 30 55

**Lebens KG**

POLYFLOR-Matratzen  
mit klinischem Gutachten  
Bremen, Togostr. 46, Ruf 64 02 40  
Niemann Textil GmbH.  
4803 Steinhagen

**Möbel****JDEAL**

Schwestern-  
u. Personal-  
zimmer-Ein-  
richtungen

MÖBELFABRIK

Hannover-Linden

Davenstedter Straße 98 · Telefon 05 11 / 44 40 46

**Möbelpflegemittel**

Kossack AG, 4 Düsseldorf, Postf. 2125

**Mülltonnen**

Metsch KG, 3012 Langenhagen  
Walsroder Str. 141, Tel. (05 11) 73 39 37

**N****Nachttische**

Ideal-Möbelfabrik, Hann.-Linden  
FRANZ MÜLLER KG  
525 Engelskirchen, Postfach 74



Joh. Stieglmeyer & Co.,  
GmbH.

49 HERFORD  
Postfach 289

Adolf Wrenger GmbH, 4920 Lemgo

**Nährmittel**

Nahrungsmittelfabriken  
Richard Graebener, 7505 Ettlingen

„JOMO“ Lebensmittel-Großhandel  
418 Goch/Ndrh., Postfach 64  
Vogeley, 3250 Hameln

**Notstromaggregate**

Elektromotoren-Werk Karl Kaiser  
1 Berlin 42 - Tempelhof  
Ringbahnstr. 52—56  
Tel. 75 05 45, FS 01-83 430 ewk b d

**Nußkost**

Zieler & Co., Hamburg 28



**P****Papiersäcke für Abfälle**

Metsch KG, 3012 Langenhagen  
Walsroder Str. 141, Tel. (05 11) 73 39 37

**Pflegebetten**

FRANZ MÜLLER KG  
525 Engelskirchen, Postfach 74

**Pflegematratzen**

FRANZ MÜLLER KG  
525 Engelskirchen, Postfach 74

**Porzellan für Anstaltsbedarf**

Thomas-Porzellanfabriken  
Abteilung Hotelbedarf  
8591 Waldershof/Oberpfalz  
Tel. Marktredwitz (09231) 40 37

**Puddingpulver**

Nahrungsmittelfabriken  
Richard Graebener, 7505 Ettlingen

Evers & Kornemann  
85 Nürnberg 2  
Vogeley, 3250 Hameln

**Putzwagen**

Metaba-Sanitätsgelüste  
Albert Vögtle & Co.  
7332 Eislingen, Ruf (0 71 61) 8 82 94  
Metsch KG, 3012 Langenhagen  
Walsroder Str. 141, Tel. (05 11) 73 39 37

**R****Rechtsschutzversicherung**

Spezialvertrag f. Altenheime durch  
Gerh. F. K. RICHTER OHG,  
Versicherungen,  
2301 Stakendorf über Kiel, 04344/800

**Regale**

H. Gunkel, 4 Düsseldorf, Am Wehrhahn 10  
Metsch KG, 3012 Langenhagen  
Walsroder Str. 141, Tel. (05 11) 73 39 37

**Reibe-, Schneide- und  
Schnitzelmaschinen**

*Alexanderwerk*  
Aktiengesellschaft · 563 Remscheid  
Großküchenmaschinen

Kurt Neubauer, 334 Wolfenbüttel

**Reinigungsmaschinen und -geräte**

BETRIEBSMITTELKONTOR  
4000 DÜSSELDORF-RATH  
Westfalenstraße 20 · Postfach 29  
Ruf (0211) 62 66 21 · Telex 08-586 755

**S****Sanitäre Armaturen  
und Einrichtungen**

Zimmer & Kellermann, 4 Düsseldorf

**Schädlingsbekämpfungsmittel**

„808“ Apparate und Präparate  
Walter Frowein, 7470 Ebingen,  
Postfach 66, Tel. (0 74 31) 60 65

**Schaumstoffe**

DUNLOPILLO GmbH.  
Matratzen und Polsterauflagen  
645 Hanau, Postfach 129  
Tel. 86 11 (Vorwahl 0 61 81)



**Schwesterkleidung**

Gronheid & Co., 46 Dortmund  
 Meißener Str. 60  
 Postfach 854  
 Telefon 2 15 23 / 2 44 35  
 Niemann Textil GmbH.  
 4803 Steinhagen

**Schwestern- und Personal-  
zimmereinrichtungen****JDEAL**

vollständige  
 Einrichtung  
 für  
 Altenheime

MÖBELFABRIK

Hannover-Linden

Davenstedter Straße 98 · Telefon 05 11 / 44 40 46



Joh. Stieglmeyer & Co.,  
 GmbH.

49 HERFORD  
 Postfach 289

Adolf Wrenger GmbH, 4920 Lemgo

**Servierwagen**

Galenuswerk  
 4242 Rees, Postfach 1163  
 Walter Hinz, Dortmund  
 Postfach 568, Tel. 81 29 27  
 Metsch KG, 3012 Langenhagen  
 Walsroder Str. 141, Tel. (05 11) 73 39 37  
 Senkingwerk KG, Hildesheim

**Sitzmöbel**

Ideal-Möbelfabrik, Hann.-Linden

**Soßen**

Nahrungsmittelfabriken  
 Richard Graebener, 7505 Ettlingen



Gesellschaft m.b.H.

München 34, Schließfach 16

**Soßen und Suppenerzeugnisse**

H. W. Appel Feinkost-AG, Hannover

**Speisefett**

„JOMO“ Lebensmittel-Großhandel  
 418 Goch/Ndrh., Postfach 64

**Speisentransportgefäße**

Imperial-Werke GmbH.,  
 4980 Bünde/Westf.

**Speisentransportwagen**

Galenuswerk  
 4242 Rees, Postfach 1163  
 Walter Hinz, Dortmund  
 Postfach 568, Tel. 81 29 27  
 Imperial-Werke GmbH.,  
 4980 Bünde/Westf.  
 Metsch KG, 3012 Langenhagen  
 Walsroder Str. 141, Tel. (05 11) 73 39 37  
 Kurt Neubauer, 334 Wolfenbüttel  
 Senkingwerk KG, Hildesheim

**Speisentransportwagen  
mit Wärmespeicherung**

Kurt Neubauer, 334 Wolfenbüttel

**Speisen-Verteilungsanlagen**

MASCHINENFABRIK  
 KURT NEUBAUER

334 WOLFENBÜTTEL  
 Tel. (0 53 31) 35 85 · FS 9-52 603

**Speiseöle**

„JOMO“ Lebensmittel-Großhandel  
 418 Goch/Ndrh., Postfach 64



## Spezialmatratzen

*hedy* - Spezialmatratzen, Günther Mann

Spezial-Pflegebettmatratzen, DBPat., für Schwer-  
kranke und Dauerlieger / hedy-Bs, Spezial-Band-  
scheibenmatratzen, DBGm, DBPat.a.  
über Verkaufsbüro  
für hedy-Krankenbett-Spezialmatratzen.  
7 Stgt.-Bad Cannstatt, Badbrunnenstr. 50, T. 569176

## Spülen

Imperial-Werke GmbH.,  
4980 Bünde/Westf.  
Senkingwerk KG, Hildesheim

## Spültische

Imperial-Werke GmbH.,  
4980 Bünde/Westf.  
Senkingwerk KG, Hildesheim

## Stahlwaren

**GEBR. KRUSIUS, 565 SOLINGEN**  
Beethovenstr. 29, Tel. (0 21 22) 2 25 15/16  
Stahlwaren- u. Besteckfabrik  
(Lieferung direkt ab Fabrik)

## Staubsauger

Electrolux GmbH., Hamburg 13  
Nilfisk AG  
2084 Rellingen

## Steckbecken-Spülapparate

Walter Fischer GmbH. & Co.  
**KODRA-Apparatebau KG**  
7 Stuttgart-Degerloch  
Schöttlestr. 20, Tel. 76 22 05

## Stepdecken

Gebr. Heinemann, 404 Neuß  
Hamtorstr. 13—17, Tel. 2 30 55

## Streukarren



EPOKE-  
Streutomaten

**FAHRZEUGE UND GERÄTE,**  
Bau- u. Vertriebsges. mbH & Co. KG  
3 Hannover-Ricklingen, Stammstr. 44

## Suppenerzeugnisse

**ETO**

Nahrungsmittelfabriken  
Richard Graebener, 7505 Ettlingen

**Rotti**

Gesellschaft m.b.H.  
München 34, Schließfach 16

**T**

## Tabletts

Frauenberger & Co.  
3001 Isernhagen HB

## Tablett-Speisenverteilungsanlagen

Senkingwerk KG, Hildesheim

## Tafelgeräte



in Chrom-Nickel-Stahl INOX 18-8  
**GEBRÜDER HEPP · PFORZHEIM**  
Spezialfabriken für Bestecke  
und Tafelgeräte

## Tee

„JOMO“ Lebensmittel-Großhandel  
418 Goch/Ndrh., Postfach 64

## Teigwaren

„JOMO“ Lebensmittel-Großhandel  
418 Goch/Ndrh., Postfach 64



**Tiefkühlkost****apetito**die schnelle Küche  
servierfertigKarl Düsterberg, 4440 Rheine  
Am Fuchsbau, Postfach 320  
Telefon (0 25 31) 60 91, Telex 08-93 853„JOMO“ Lebensmittel-Großhandel  
418 Goch/Ndrh., Postfach 64**Tischwäsche**Gronheid & Co., 46 Dortmund  
Meißener Str. 60  
Postfach 854  
Telefon 2 15 23 / 2 44 35  
Gebr. Heinemann, 404 Neuß  
Hamtorstr. 13—17, Tel. 2 30 55  
Niemann Textil GmbH.  
4803 Steinhagen**Toilettenstühle**Krankenfahrzeugfabrik  
Wilhelm Meyer, 4973 Vlotho  
ORTOPEDIA GMBH  
2300 Kiel-Dietrichsdorf, Ruf 2 13 40**Tragbahnen**Metaba-Sanittsgerte  
Albert Vgtle & Co.  
7332 Eislingen, Ruf (0 71 61) 8 82 94**Transportgerte****Culina-**-Einrichtungen • 4050 Mnchen-  
gladbach • Humboldtstrae 23**Trinkrhrchen (biegbar)**

Klaus Jebens, Hamburg 73

**Trschilder**Metsch KG, 3012 Langenhagen  
Walsroder Str. 141, Tel. (05 11) 73 39 37**U****Unterlagen****MOLTEX®-Krankenunterlagen D 5**mit dem inkorporierten Wirkstoff D 5 – her-  
vorragende Dekubitus Prophylaxe – mit Rand-  
verprgung – sterilisierbar in der blichen  
Weise wie Textilwsche.Camelia Chemische Union GmbH  
8500 Nrnberg 2 • Postfach 540**V****Vegetarische Schnitzel**

De-Vau-Ge, Hamburg 20

**Verbandsksten**Metsch KG, 3012 Langenhagen  
Walsroder Str. 141, T. (05 11) 73 39 37**Versicherungen**Gerh. F. K. RICHTER OHG, Versiche-  
rungen, 2301 Stakendorf ber Kiel,  
04344/800, Spezialvertrge f. Alten-  
heime in allen Sparten**Vliestcher****MOLTEX®-Vliestcher**vielseitig verwendbar als Abdecktcher, Leichen-  
tcher, Waschlappen, Bauchtcher etc.Camelia Chemische Union GmbH  
8500 Nrnberg 2 • Postfach 540**Vorhangstoffe**Gronheid & Co., 46 Dortmund  
Meißener Str. 60  
Postfach 854  
Telefon 2 15 23 / 2 44 35  
Gebr. Heinemann, 404 Neuß  
Hamtorstr. 13—17, Tel. 2 30 55  
Niemann Textil GmbH.  
4803 Steinhagen



## W

### Waagen

**ADE Schnellwaagen- und  
Aufschnittmaschinen-Fabrik**  
Walter R. Mayer, Abt. 70  
2 Hamburg 6, Feldstr. 32-36  
Tel. Sammel-Nr. 43 12 01  
Vogel & Halke, Hamburg 22

### Wärmeschränke

Imperial-Werke GmbH.,  
4980 Bünde/Westf.  
Kurt Neubauer, 334 Wolfenbüttel  
Senkingwerk KG, Hildesheim

### Warmhaltegeräte



für das Tablett-System zentraler  
Speisenverteilungs-Anlagen  
**GEBRÜDER HEPP · PFORZHEIM  
HOSPITALA**  
Krankenhaus- und Anstaltsbedarf

### Wäschebehälter

Walter Hinz, Dortmund  
Postfach 568, Tel. 81 29 27

### Wäschekennzeichnungs-Systeme



**BETRIEBSMITTELKONTOR**  
4000 DÜSSELDORF-RATH  
Westfalenstraße 20 · Postfach 29  
Ruf (02 11) 62 66 21 · Telex 08-586 755

### Wäschemangeln

**Gebrüder Poensgen**  
4 Düsseldorf, Bochumer Str. 45

### Wäschenamen

Gronheid & Co., 46 Dortmund  
Meißener Str. 60  
Postfach 854  
Telefon 2 15 23 / 2 44 35  
Gebr. Heinemann, 404 Neuß  
Hamtorstr. 13-17, Tel. 2 30 55  
Niemann Textil GmbH.  
4803 Steinhagen

**Gewebte Wäschenamen**  
in Baumwollzwirn-Ausführung  
3 Tage Lieferzeit

**Bandetiketten-Weberei Max Windrath**  
56 Wuppertal-Barmen, Postfach 4

### Wäschepressen

**Gebrüder Poensgen**  
4 Düsseldorf, Bochumer Str. 45

### Wäschereigeräte

**Culina** -Einrichtungen · 4050 Mönchen-  
gladbach · Humboldtstraße 23

### Wäschereimaschinen

GEM Maschinen GmbH., Hamburg 71

### Wäscheschleudern

Walter Hillebrand, 45 Osnabrück  
Wäschereimaschinen-Fabrik  
**Gebrüder Poensgen**  
4 Düsseldorf, Bochumer Str. 45  
Senkingwerk KG, Hildesheim

### Wäschetransportsystem

**Hammerlit-Wäschetransportsystem DBP**  
Hammer Lit GmbH.  
295 Leer/Ostfr.



**Wäschetransportwagen****Hammerlit**

GmbH · 295 Leer/Ostfriesland

**Metaba-Sanittsgerte**

Albert Vogtle & Co.  
7332 Eislingen, Ruf (071 61) 8 82 94  
Metsch KG, 3012 Langenhagen  
Walsroder Str. 141, Tel. (05 11) 73 39 37  
Senkingwerk KG, Hildesheim

**Wschetrockner**

Walter Hillebrand, 45 Osnabruck  
Wschereimaschinen-Fabrik  
**Gebruder Poensgen**  
4 Dusseldorf, Bochumer Str. 45  
Senkingwerk KG, Hildesheim

**Wschezeichen**

Gustav Konig KG, Bandfabrik, 56 Wuppertal-B.  
Heckinghauserstrae 36-40, Ruf 55 33 42

**Waschmaschinen**

Constructa Werke GmbH, 4032 Lintorf  
Walter Hillebrand, 45 Osnabruck  
Wschereimaschinen-Fabrik  
**Gebruder Poensgen**  
4 Dusseldorf, Bochumer Str. 45  
Senkingwerk KG, Hildesheim

**Waschmittel und -pulver****Hammerlit**

GmbH · 295 Leer/Ostfriesland

**Waschtische**

Zimmer &amp; Kellermann, 4 Dusseldorf

**Wasser-Enthartungsanlagen**

**Invertit**  
WASSERAUFBEREITUNG  
DUSSELDORF · MARTINSTR. 9  
TEL. 30 81 41/42 · FS. 85 872 56

**Wickelscke**

**Hammerlit-Wickelscke DBP**  
Hammer Lit GmbH.  
295 Leer/Ostfr.

**Woldecken**

Gronheid & Co., 46 Dortmund  
Meiener Str. 60  
Postfach 854  
Telefon 2 15 23 / 2 44 35  
Gebr. Heinemann, 404 Neu  
Hamtorstr. 13-17, Tel. 2 30 55  
Niemann Textil GmbH.  
4803 Steinhagen

**Z****Zivilschutz**

Metsch KG, 3012 Langenhagen  
Walsroder Str. 141, Tel. (05 11) 73 39 37



## **Fachbücher**

für die Führungskräfte in der  
Altenhilfe

## **Unterhaltungsbücher**

für die Heiminsassen und die  
Mitarbeiter des Hauses

## **Formulare**

für die Heimverwaltungen  
liefert schnell und preiswert

**CURT R. VINCENTZ · BUCHVERSAND**

3000 Hannover · Postfach 6247 · Ruf (05 11) 2 77 46



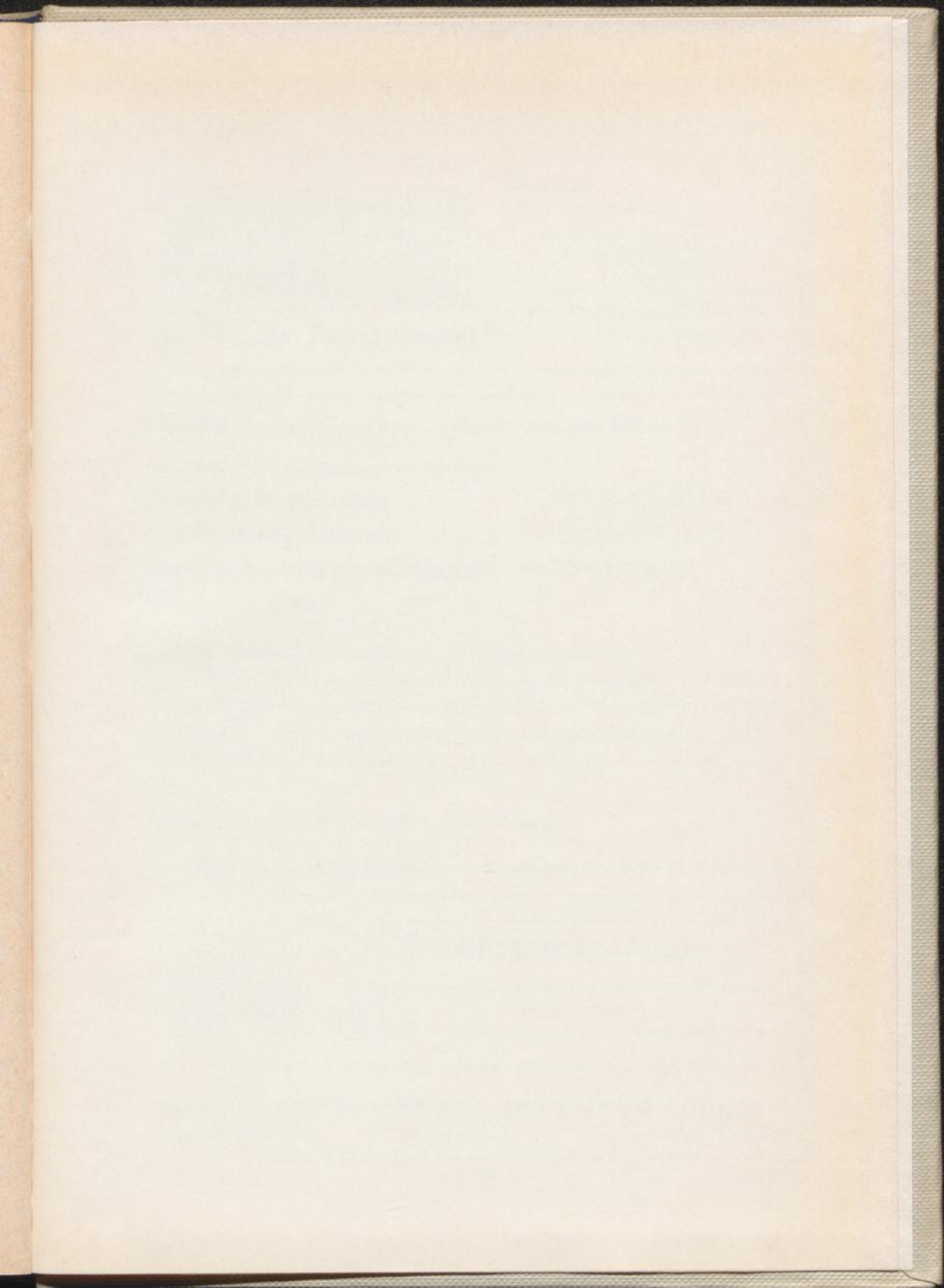



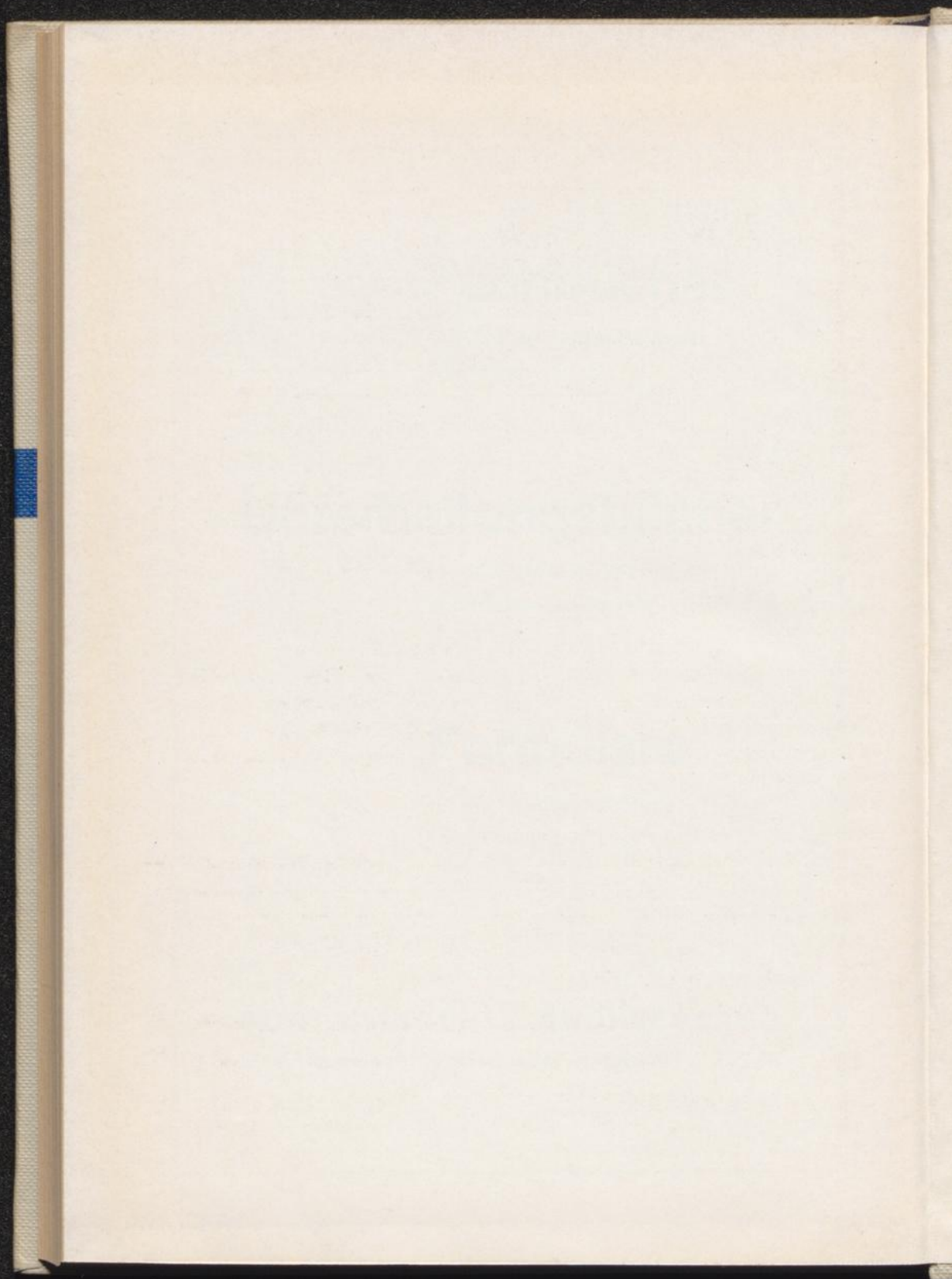



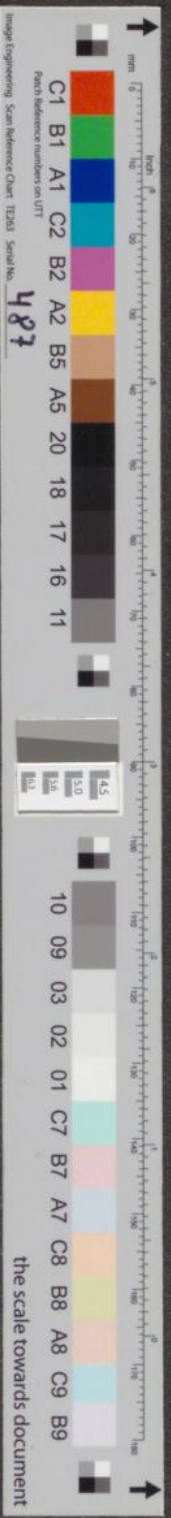

Image Engineering Scan Reference Chart IT201 Serial No.

Patch Reference numbers as per IT7.7

487

the scale towards document



**„Kruzi“-Leinentuchspanner** ● Ein tadellos glattes Bettuch



*Weniger  
Wäscheverbrauch*

Viele Tausende in Gebrauch  
in Krankenhäusern, Altersheimen  
Type II **Musterbezug 3 Paar**  
**Musterbezug 10 Paar**  
Umtausch- und Rückgaberecht 14 Tage

**Hersteller Josef Kruppe**  
7157 Murrhardt · Postfach 44

**die Hilfe im Personalmangel**

**WIR SIND Spezialisten** auf dem Gebiet aller Arten von **Rufanlagen.**

**WIR FÜHREN** die weltbekannten Systeme:

<b>drahtlose Rufanlagen</b>	<b>= TELE-TRACER</b>
<b>Krankenhaus-Anlagen</b>	<b>= TELE-SKOMM</b>
<b>Altersheim- und Hotelanlagen</b>	<b>= TELE-PACK</b>
<b>Musik-Anlagen</b>	

**WIR VERSORGEN** Krankenhäuser, Altersheime, Sanatorien.

**WIR KOMBINIEREN** kostensparend Lichtruf- mit drahtlosen Ruf-Anlagen.

**WIR LIEFERN** vollautomatisch-wirkende drahtlose Überwachungs-Anlagen.

**WIR BAUEN** unsere Anlagen in den kleinsten und größten Häusern.

**WIR BERATEN** unverbindlich Bauämter, Verwaltungen, Architekten und Ingenieurbüros.

**WIR STEHEN STETS ZU IHRER VERFÜGUNG.**

**K. T. B. Ing. D. Kuipers KG.** 4 Düsseldorf, Rethelstr. 28, Tel. 35 83 38



Seit 1932

## **LUFTTECHNISCHE ANLAGEN**

Voll-Klima-Anlagen, Übersättigungs-Klima-Anlagen,  
Belüftungs- und Entlüftungs-Anlagen,  
Entnebelungs-Anlagen, Luftbefeuchtungs-Apparate

Lassen Sie sich unverbindlich von uns beraten!

**K. AUGUST PRÖTT KG., 407 RHEYDT (Rhld.)**

FS-Nr. 08-52538

Telefon 40013

Bunsenstraße 12/14



## DAS ALTENHEIM

Einziges Spezialzeitschrift  
für die Führungskräfte  
in der Altenhilfe.

Organ für die öffentlichen und  
privaten Alten- und Pflegeheime.

Erscheinungsweise monatlich.  
Bezugspreis jährlich 24,- DM  
zuzüglich Mehrwertsteuer und  
Versandspesen.

**Probehefte kostenlos**

**CURT R. VINCENTZ VERLAG**

3 Hannover, Am Schiffgraben 43  
Postfach 6247, Ruf (05 11) 277 46  
Telex 09-23 848



Wir stellen ein umfangreiches und erprobtes Programm bewährter  
Hilfs- und Rehabilitationsmittel her, die dem Arzt und seinen Helfern  
als klinische Werkzeuge dienen.

Wir haben aber auch gute und brauchbare Geräte geschaffen, um den  
Menschen, die nicht mehr im vollen Besitz ihrer Kräfte sind, zu helfen,  
die Dinge des täglichen Lebens leichter und wirkungsvoller zu ver-  
richten.

Wir senden Ihnen unsere Kataloge gern  
frei und unverbindlich zu



**ORTOPEDIA G.M. G.H. KIEL**

Fabrik für Krankenfahrzeuge u. chirurg. Instrumente  
2300 Kiel-Dietrichsdorf · Telefon 21340/41/42