

(40)
G. u. St.
6033

Wirtschaft und Leben in Essen

1958 | 1959

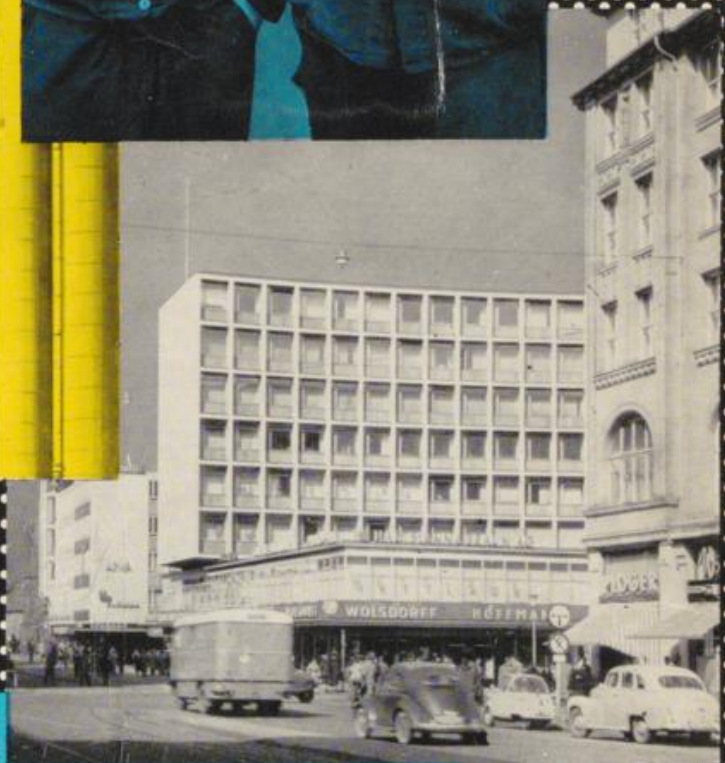
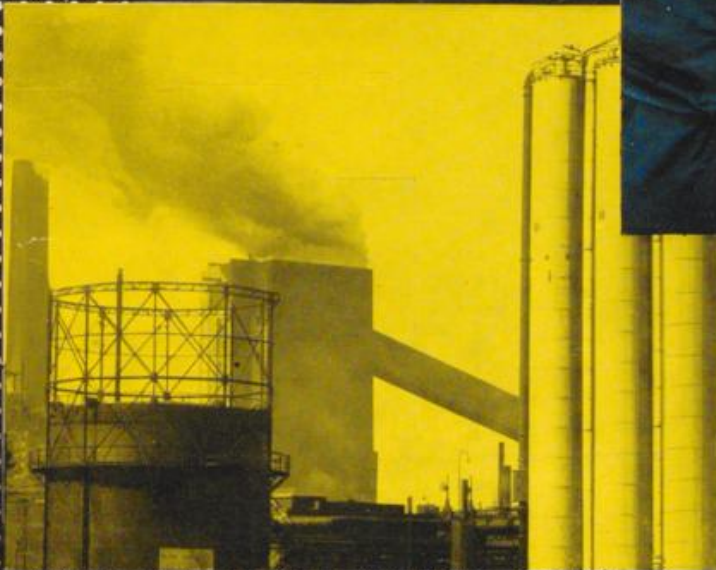
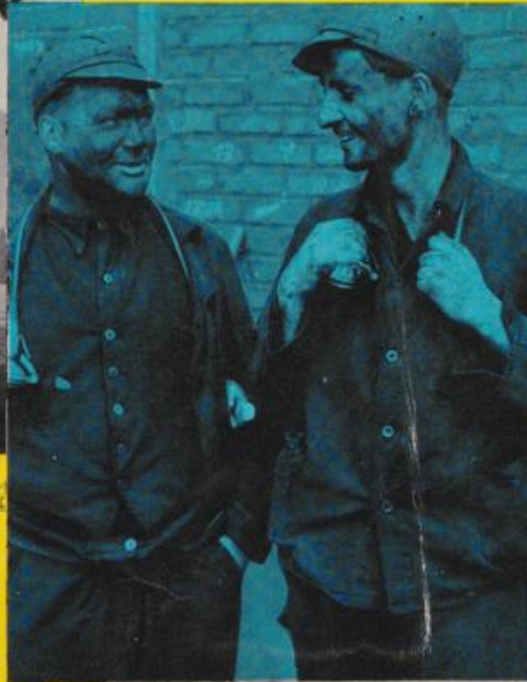
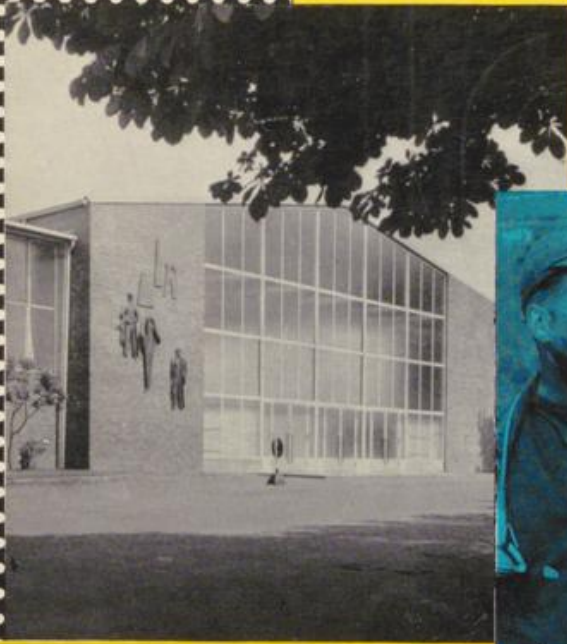

MONZLINGER

HANOMAG



SCHRÖDER K.G. Generalvertretung
Verkauf - Reparaturwerk - Großtankstelle
ESSEN · Gemarkenstr. 8-14 · Tel. 75157/58

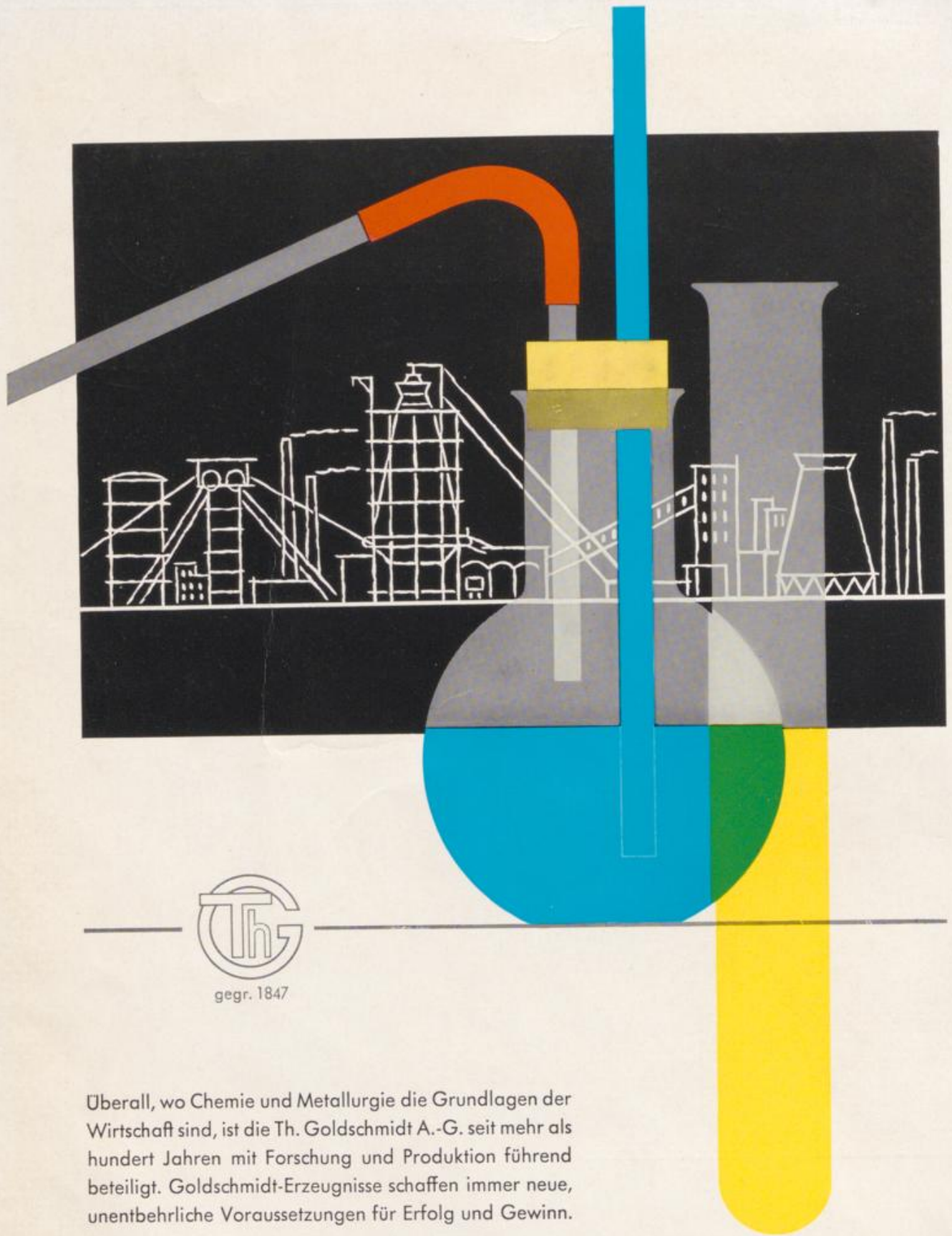

gegr. 1847

Überall, wo Chemie und Metallurgie die Grundlagen der Wirtschaft sind, ist die Th. Goldschmidt A.-G. seit mehr als hundert Jahren mit Forschung und Produktion führend beteiligt. Goldschmidt-Erzeugnisse schaffen immer neue, unentbehrliche Voraussetzungen für Erfolg und Gewinn.

TH. GOLDSCHMIDT A.-G.

Chemische Fabriken · Essen

Handwritten notes: *2002/5*



STRASSENKARTE ESSEN

Im Straßenverzeichnis sind sämtliche Straßen mit Angabe des Planquadrates in alphabetischer Reihenfolge verzeichnet. Die Blatt- und Planquadratübersicht hinter dem Straßenverzeichnis dient zum leichteren Auffinden des gesuchten Planquadrates in einem der 13 Karten-Teile. Das Auffinden ist auch durch die Planquadratnummern möglich, die jeweils gleitend auf der linken Seite jeder einzelnen Karte aufgeführt sind. Von den einzelnen Karten-Teilen ist jeweils der rechte Rand mit einer Schere scharf abzuschneiden, so daß die einzelnen Karten-Teile aneinanderlegbar sind. Lediglich die Karten-Teile 1, 5, 9 und 13 haben auf der rechten Seite keinen Anschluß

Die Straßenkarte Essen ist bearbeitet und zur Verfügung gestellt vom:

Stadtvermessungsamt Essen

Druck der Straßenkarte:

WITZEL GMBH., ESSEN

Verlag:

„ARCHIV-VERLAG HOPPENSTEDT“

DR. MERTEN KG.

(1958)



WIRTSCHAFT UND LEBEN IN ESSEN

(5.) 1958

STRASSENKARTE ESSEN

BERICHTE - BILDER - CHRONIK

BRANCHENTEIL - EINKAUFSSQUELLEN

BEHÖRDEN - VERBÄNDE - VEREINE

FIRMENREGISTER MIT LEITENDEN PERSONEN

(INHALTSVERZEICHNIS HINTER DER STRASSENKARTE NACH DEM INNENTITEL)

2. Jg. u. 1. Jg. 6033 (4°)

OPERNHaus

LAUBES-
UND STADT-
THEATERS
DUSSELDORF

Der Kartenverkauf beginnt jeweils montags für alle Vorstellungen der kommenden Woche.
Fernmündliche Kartenbestellungen unter Ruf **32833**

Auskunft in Vormietangelegenheiten im Kulturamt. Ecke II.Hagen
Trentelgasse - Fernruf 2225 51/52

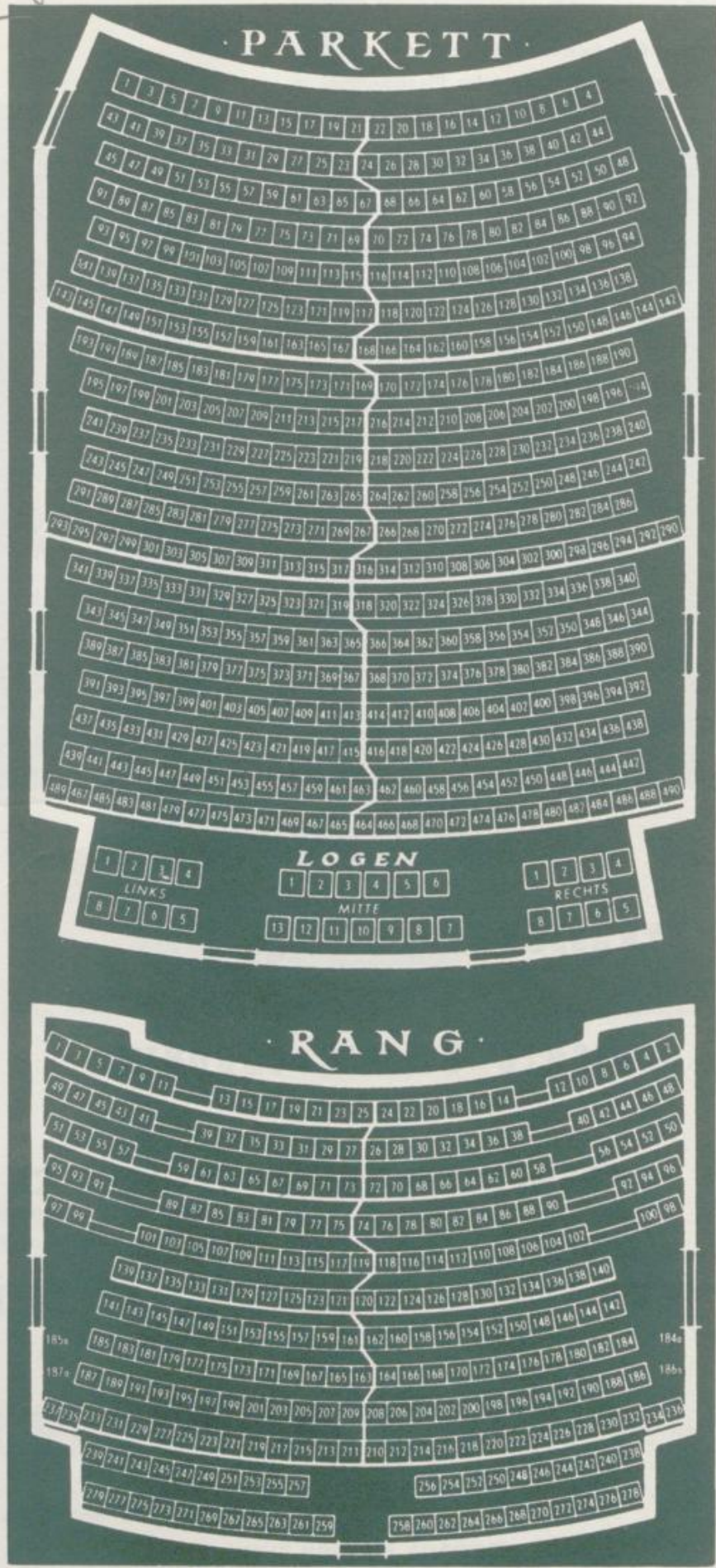

3929/58 y

A



Aachener St. F 11
 Achenbachhang G 12
 Achtermbergbreite N O 7
 Achtermbergstr. N O 6, 7
 Achthausen L 9
 Achtmorgenfeld M 8
 Ackerstr. C D 7, 8
 Adelgundenweg L 12
 Adelpkampstr. F 11
 Adlerstr. P 8, 9
 Admiral-Scheer-Str. J 11
 Adolf-Rath-Str. F 13
 Adolf-Schmidt-Str. G 11
 Adolfstr. H 11
 Äbtissinsteig N 10
 Ägidiusstr. J 14
 Agnesstr. K 12
 Ahestr. N O 10, 11
 Ahnwinkelstr. J 2
 Ahornstr. K 13, 14
 Ahornzweig K 13
 Ahrfeldstr. L 11, 12
 Akazienallee J 10
 Akstr. H 10
 Aktienstr. B 10, C 9, 10
 Albertmannstr. J 17, 18
 Albertstr. E 6
 Albrechtstr. H 11
 Aidegreverstr. H 11
 Alexanderstr. H 11, 12
 Alfreduelle K 10
 Alfridstr. J 10
 Alfreidspark G 11
 Alfredstr. H 11-14
 Alleenhöhe K 17
 Allbauweg L 10
 Alleestr. P Q 10
 Allerstr. K L 12
 Almastr. J 11
 Aloisstr. K 17
 Alsenplatz L 11
 Alte Eichen M 13
 Alte Kirchstr. L M 5
 Alte Landstr. H J 2
 Altenau F 13
 Altenbergmühle H 8
 Altenbergstr. J 8
 Altendorfer Str. E-H 9
 Altendorferplatz G 10
 Altensener Markt H J 5
 Altensener Str. H J 3, 4, J 5-8
 Alte Zellen N 11
 Altmeyerstr. N O 13
 Altstr. D 9
 Amalienstr. G 8, 9
 Am Alten Schacht D 9
 Am Alten Teich K 7
 Am Ardey L 13
 Am Bernewaldchen K 11
 Am Bocklerbaum, N 9
 Am Bonnenberg M 15
 Am Brachland D 8
 Am Brandenbusch H 14, 15, J 15
 Am Brauhaus E 9
 Am Broch N 7
 Am Brönngen F 14
 Am Brückenkopf G 12
 Am Brunnen H 14
 Am Buschgarten O 11
 Am Deimelsberg M N 11
 Am Dönhof K 13
 Am Duvenkamp M 15
 Am Ellenbogen D 7
 Am Elsenbusch G 6
 Am Freistein J K 8
 Am Frommen Joseph L 12, 13
 Am Gehölz G 12
 Am Gellenberg H 20
 Am Glockenberg L 13
 Am Glockenspiel J 10
 Am Gutshof E 16
 Am Hagenbusch M 14, 15
 Am Handelshof J 10
 Am Hang K 13
 Am Hauptbahnhof J 10
 Am Haus Stein E F 14
 Am Haus Stein E F 14
 Am Heisswald G 17

Am Herrenbusch M 14, 15
 Am Hinsberg G H 14
 Am Hohen Kreuz K 17
 Amixstr. F G 9
 Am Kalverkämpchen N 10
 Am Kampenbusch O P 8, 9
 Am Kohlenkämpchen G 14
 Am Korstick J 20
 Am Korintenberg G 17
 Am Kornkamp F 7, 8
 Am Krausen Bäumchen L 12, L M 11
 Am Kreuz J 8
 Am Kringel O 14
 Am Krusen N 15
 Am Langensiepen M N 14, 15
 Am Lehmberg P 8
 Am Lünink K 17, L 17, 18
 Am Markuskreuz H 14
 Am Mörgeken N O 8
 Am Mühlenbach F G 12
 Am Münster J 10
 Am Nachfigallental F 13
 Am Parkfriedhof L M 10
 Am Pothstück E 14
 Am Richrath L 17, 18 M 17
 Am Ruhmbach D E 14, 15
 Am Ruhrstein H 15
 Am Ruhrufer N O 11
 Am Rundblick N 10
 Am Saalbau J 11
 Am Scheidtbusch E 12, 13
 Am Schlagbaum H J 5
 Am Schlangenbergl K 11, 12
 Am Schmalscheid K 15, 17
 Am Schroer P 15, 16
 Am Schultenhof K L 7
 Am Schwarzen K 17, 18
 Am Selstr. K 13, 14, L 13
 Am Stadtgarten M N 10, 11
 Am Stift L 13
 Am Strötgen J 19
 Am Tann H 14, 15
 Am Treppchen E 15
 Am Turm H 18
 Am U-Bogen K L 5
 Am Vogelherd K 17
 Am Volkswald J K 18
 Am Waldthausenpark H J 10
 Am Wasserwerk M 17
 Am Werthschemm H 3
 Am Westbahnhof G 10
 Am Weusthof O 12, 13
 Am Wiesental H 14
 Am Wittkop G 15
 Am Zehnthof M N 9
 An den Friedhöfen H 19
 An der Altenburg H 19
 An der Apostelkirche F 11
 An der Bergbrücke G 6
 An der Bläufabrik K 18, 19, L 19
 An der Braut J 18
 An der Flieburg H 18
 An der Kluse J 14, 15
 An der Kuhl J 19, K 19, 20
 An der Melsenburg E 17
 An der Pierburg D E 18
 An der Reichsbank J 10
 An der Schleuse B 5, 6
 An der Walkmühle G 6
 An der Zeche Levin D 5
 An der Ziegelei F 14, 15
 Angerstr. K 13
 An Lindemanns Kreuz M N 7
 Anna-Linder-Weg H 16, 17
 Annastr. J 11, 12
 Annenfähre M N 13, 14
 An St. Albertus Magnus M 11, 12
 An St. Hedwig J 5, 6
 An St. Ignatius H 11
 An St. Immaculata D 8
 An St. Quintin J 10
 An St. Stephan G 11
 An St. Thomas G 6
 Anstockstr. O 17
 Antonienallee Q 12
 Antoniusstr. D 10
 Antonstr. J 8
 Antropstr. N 12
 Archenholzstr. F 10
 Ardeihütte C D 9, 10
 Ardeyplatz L 13
 Ardeystr. L 13
 Arenbergstr. H 3
 Arendahls Wiese K 7
 Arminiusgarten J 3
 Armstr. D 7
 Arndtstr. F 10
 Arnoldstr. H J 14, 15
 Asbachtal O 18, 19
 Asbeckstr. F 8
 Ascherfeldweg J 13
 Aseyweg F 15
 Askarstr. D 7
 Asthöwerstr. G 11
 Auf dem Bretzberg L M 9
 Auf dem Eichholz B 8
 Auf dem Felde K 5
 Auf dem Holleter L M 11
 Auf dem Kolfen O 8, 9
 Auf dem Stapel M 7
 Auf den Stüppen H 8

Auf der Bracke F 14
 Auf der Bredde L M 9
 Auf der Burg D 9, 10
 Auf der Delle M 7, 8
 Auf der Donau K 10, 11
 Auf der Gehrle O 9
 Auf der Gölz F 9
 Auf der Höhe B 8
 Auf der Litten L 9
 Auf der Reihe N 6
 Auf der Union H 8
 Aufhau K 6
 Auf'm Berg N O 8
 Auf'm Bögel E F 14
 Auf'm Böntchen L 9
 Auf'm Bruch E 14
 Auf'm Dörnchen E 14
 Auf'm Gartenstück E 13, 14
 Auf'm Kahr J 17
 Auf'm Rolland C 8
 Auf'm Steinacker G 17, 18
 Augenerstr. O P 10
 Augustaweg M 18, N 17, 18

Berenberger Mark J 14, 15
 Bergbaust. L 4, 5
 Bergebuschstr. L 6
 Bergerhauser Str. L 11
 Bergheimer Steig C 7
 Bergische Landstr. J 19, 20
 Bergkamp C 10
 Bergknappenweg N 10
 Bergmannsglück K L 5
 Bergmühle E F 7, 8
 Bergmühlenwehr F 8
 Bergstr. O 10, 11
 Berkenberg M N 8
 Berkenhölzken N 8
 Bergenkammühle N 8
 Beriiner Str. F 10, 11
 Bernestr. J 10
 Bernhardstr. K 16, 17
 Berswortschanze H 3
 Bertoldstr. H 12
 Bertramstr. H 2
 Berezellstr. G 10
 Besselstr. F 9
 Bethelstr. E F 13
 Beulenhof P 12
 Beulestr. P 12
 Beustr. J K 9
 Bewerbungstr. N O 10
 Beyweg L 10
 Bieberweg C 7, 8
 Bielenhöhe L 9
 Billebrinkhöhe M 11, 12
 Billrothstr. H 12
 Billsteinweg H 5
 Binger Str. F 11
 Birkenstr. J K 12, 13
 Birkmannsweg E F 14
 Bischoffstr. J 4, 5
 Bismarckplatz H 11
 Bismarckstr. H 10, 11
 Bissenkamp P 16
 Bleckerkamp L 10
 Blittersdorfweg O 8
 Blitzstr. C 6
 Blockstr. O P 16
 Blücherstr. J 8
 Blumenfeldstr. J 9
 Blumenkamp H 14
 Blumenthalstr. K L 10
 Bocholder Str. E 8, 9, E F 7, 8
 Bochumer Str. N-P 11, P Q 10
 Böcklingstr. G 11, 12
 Bockmühlenweg E 9
 Bodelschwingstr. L 13
 Bodelgerstr. G 11
 Bogenstr. N 16, 17
 Böhmerheide J 4, 5
 Böhmerstr. E 10
 Bohrerstr. J 9
 Bohrmühlental K 13
 Bökeniepen N 15
 Bolckendyck L 10
 Bolsterbaum L 3, 4
 Bongerbank P 10
 Bonifaciusstr. M N 6, O P 7
 Bonnekampstr. N 5, 6
 Bonnemannstr. C 10
 Bonnenbergstr. M 15
 Bonscheider Str. M N 16
 Borbecker Platz E 8
 Borbecker Str. D 8, 9, E 7, 8
 Borgemeisterstr. N 6
 Bornickswiese L 9
 Bornstr. J 9
 Borsigstr. G 10
 Boshamerweg H 2, 3
 Bosselberg K 14
 Bottlenberg K 14, 15
 Bottroper Str. D E 5, E F 6, F-H 7, 8
 Bovermanns Kamp O 16
 Bovermanns Weg O 16
 Boyer Str. H 2
 Brachtstr. H 14
 Brahmstr. J 11
 Brakeler Wald J 18, K 18, 19
 Bramkamphof F 11
 Bramkampstr. F 11, 12
 Brandenburger Str. E F 11
 Brandhoffs Delle N 7
 Brandhövel L M 9
 Brandstorgasse H 18
 Brandstorstr. H 18
 Brandstr. J 10
 Brassertstr. H J 12
 Brauerstr. J 11
 Bräukerwald J 2
 Braukloß N 7
 Braunsberg M 9
 Braunschweiger Str. F 11
 Brausewindhang C D 10
 Breddebuschhang O 16
 Breddebuschhang Q 16
 Breddestr. M 11
 Bredeneyer Str. G H 15, 16, H 14
 Bredowstr. K 10
 Brehmstr. H 17
 Breidbachweg J 13
 Breilsort E 10
 Breilsrand E 10

B



Baasstr. B 6
 Bachstr. J 10
 Backwinkelstr. J K 6
 Baderweg N 16, 17
 Baedekerstr. H J 11
 Bahnhofstr. M N 16
 Bahnstr. O 17
 Bahrenberggring N 15
 Baldene K 15
 Bämlestr. G H 6, H 7
 Bandelstr. K 11, 12
 Bandstr. C 8, 9
 Barbarakirchgang K 9
 Barbarastr. O 8
 Barbarossaplatz L 7
 Bardelebenstr. H 11, 12
 Bärendelle G 10
 Barkhoferheide K 3, 4
 Barkhorstrücken J 18
 Barkhovenallee J 18, 19
 Barkhovenstr. J 18
 Barthel-Bruyn-Str. H 11, 12
 Bartlingstr. O 8
 Bassinstr. K 10
 Basunesstr. J 4
 Batenbrocker Str. H 3
 Baumbüthe H 14
 I. Baumgang J 11
 II. Baumgang J 11
 III. Baumgang J 11
 Baumhof J 11
 Bäuminghausstr. H J 7
 Baumstr. J 11
 Baumstück N 7
 Bausemshorst H 5
 Baustr. B 6, 7
 Bauvereinstr. L 12
 Beckerskamp O 10
 Beckhansweg G 17
 Beckmannsbusch G 13, 14
 Becklepenstr. L 11
 Beckstädtstr. G H 5, 6
 Beckstr. G 6
 Beckumsfeld M N 16
 Bedastr. H J 17
 Bedingrader Str. A-C 8
 Beekerwerth N O 7
 Beekmannstr. E 13
 Beethovenstr. J 11
 Begnenkamp J 9
 Beisekampsfurt H 3
 Beisenstr. M 5, 6, N 5
 Beiseweg H 11
 Beisingstr. J 9
 Belfortstr. K 10
 Bellenbergsteig J 17, 18
 Bendemannstr. G 12
 Benderstr. O 17
 Bentheimer Str. F G 11
 Benzstr. G 15

Brehloher Steig P 12
 Bremerstr. O 9
 Bremerstr. J K 18
 Brenscheidtstr. J 18
 Breslauer Str. F 10, 11
 Breukefeld A 7
 Breukelmannhof A 7, 8
 Briefzeile O 11
 Brigittastr. J 11, 12
 Brinkerplatz N 10
 Brinkstr. E 8
 Brockesslepen O P 19
 Brochhoffstr. J 5
 Bröhmkenweg L 13
 Brosweg K 18
 Bruchland G 15
 Bruchstr. K 5, K L 6
 Bruchweiher K 5-7
 Brucker Holt F G 15
 Bruckmannstr. J K 5
 Brückstr. H J 17
 Brunhildenstr. O 9
 Brüninghofer Weg P 8
 Brüningstr. J 9
 Brunnenstr. J 11
 Brunnsepen N 16
 Brunostr. H 11, 12
 Bruststr. J 18
 Büchelsloh M 6
 Buchenkamp L 7, 8
 Buchstr. F 7
 Buckerheide M 9, 10
 Bückmannshof H 6
 Bückmannsmühle H 6
 Buddestr. G 10
 Buderusstr. N 9
 Bühne M 15
 Bulkersteig N O 14
 Bullmannau L 6
 Bülowstr. K 8
 Bülsebeckstr. F 8, 9
 Bungertstr. H 17
 Bunsenstr. G 10, 11
 Burckhardtstr. F G 10
 Bürgerstr. H 5
 Burgfeldstr. H 10
 Burggrafenstr. K 9, 10
 Burgplatz J 10
 Burgundenweg O 9
 Burghofer Brauk J 2
 Büringweg L 9, 10
 Bürkenweg N 8
 Büscherstr. H 12
 Buschfeldweg J 13
 Buschhauser Str. G 8
 Buschkampstr. M 15
 I. Buschlandweg L 9
 II. Buschlandweg L 9
 Buschstr. N 10
 Busehofstr. F 10
 Büsemstr. N 11
 Butenberg Kamp N 16
 Büttnerstr. J 13
 Bützgenweg J 21
 Byfanger Str. O 16, 17, P 16



Dachsfield C 7
 Dachstr. D E 8
 Dagobertstr. H 12
 Dahelm G 12
 Dahler Höhe G 17, 18, H 17, 18
 Dahlhauser Str. O P 11, P-R 12
 Dahlienhof H 14
 Dahnstr. F G 10
 Dalmierstr. H 15
 Dammannstr. K 10, 11
 Dammstr. P 10
 Dandermannsteg K 13
 Danziger Str. E 11
 Dattenberg Q 17, 18
 Dechenstr. F G 9
 Defreggerstr. G 12
 Dellbachbrücke O 17, 18
 Dellbachtal O P 18
 Dellbachufer O 17
 Deile P Q 17
 Deinghaushöhe D 9

Dortmunder Str. L 9, 10, M N 9, O 8, 9
 P Q 8
 Dreesweg E 9, 10
 Drehscheibe O 12
 Dreigarbenfeld D E 9
 Dreilindenstr. J 11
 Dreiringplatz N 11
 Dreiringstr. N 11
 Dresdener Str. F 11
 Drogandstr. D 8
 Drokamp M 4, 5
 Drollsbuschken J 3, 4, K 3
 Drollsplatz K 3
 Drosselanger K 14
 Drosselstr. K 14
 Drosenbusch L 6, 7, M 7
 Droysenstr. F 10
 Drügeschhofstr. F 9
 Drumannstr. F 10
 Druschelplatz J 13
 Duckerstr. H 17
 Dudenstr. H 17
 Duisburger Str. F 10, 11
 Dümpfener Str. A 8
 Düppelstr. K L 11
 Düppenbergl D 7
 Dürerstr. H 11
 Düschenhofer Wald P 15, 16, Q 16
 Düsseldorf Str. F 11
 Dutzendriege M N 8

Eiergasse H 17
 Eigene Scholle F 10
 Eigene Tat G 18
 Elgenstr. O 12
 Elland K 13
 Einbleckstr. C 5, 6
 Einigkeitstr. H 13, 14
 Eintrachtstr. K L 10
 Eisenbahnstr. L 13
 Eisenhammerweg P 18
 Eisenstr. M 6
 Eiserne Hand K 9
 Elbestr. L 12
 Elbinger Knie F 11
 Eleonorastr. K 12
 Elfriedenstr. J 12
 Elligshöhe M 11
 Elisabethstr. L 9
 Elisenplatz K 9
 Elisenstr. K L 9
 Ellernmühle J 7
 Ellernplatz J 7
 Ellernstr. J 7, 8
 Elingradeweg L 10
 Elsa-Brändström-Platz L 11
 Elsa-Brändström-Str. L 11
 Elsaßstr. M 14, 15, N 14
 Elsterbuschstr. O P 8
 Eltingplatz J 8, 9
 Eltingstr. J 8, 9
 Emdenstr. H J 14
 Emilienstr. J 11
 Emmastr. H J 12
 Emscherblick C 6
 Emscherstr. K 3-5
 Endemannhöhe P 15
 Endstr. G 8
 Engelbertstr. J K 10, K 9
 Engelsruhe L 11
 Engelsruh F G 14, 15
 Engelslepen P 16
 Engersgau D 7
 Eppinghofer Str. F 9
 Erathstr. G 9
 Erbenbank H 5
 Erbslöhrstr. H 7, 8
 Erdwegstr. F 7
 Erikapfad J K 13
 Erinweg N 7, 8
 Erlenhagen B 7
 Erienkampsweg K 6
 Ernastr. J 11
 Ernestinenstr. L 7-9
 Ernststr. N 9
 Erntedankweg M 11
 Erzstr. P 12
 Eschenstr. J K 13
 Eselsweg H 7
 Esmarchstr. H 12
 Essener Str. K 8, L 7, 8
 Essingweg E 8
 Esternhovede K 7, 8
 Eststr. E 15, F 15-17, G 17
 Etterbach L 6
 Eulerstr. G 9
 Eupenstr. M 15, 16
 Euskirchenstr. F G 9

Wilh. Marx & Co., G.
 HAUSMAKLER R.D.M.
 MITGLIED DER KÖLNER IMMOBILIEN-BORSE
 ESSEN · SELMASTRASSE 2 · FERNRUF NR. 30257/58
 NAHE BANKPLATZ

Delpenbeckstalweg O P 15
 Dellberg D 15
 I. Dellbrücke J 10
 II. Dellbrücke J 10
 Dellmannsfeld O 14
 Dellmannsweg O 13, 14, P 14
 Dellwiger Str. A-C 6
 Demrathkamp H 11, 12
 Denkstr. D 8
 Devensstr. F G 9
 De-Wolff-Str. H 7
 Dickebank N 16
 Dickmannstr. G 9
 Dickstr. O 7
 Dichmannplatz D 8
 Diekschenbroich N 7
 Diemelstr. L 12
 Diergardtstr. G 10
 Dilldorfer Str. O 18
 Dinast. J 2
 Dinglerstr. G 10
 Dinnendahlstr. M 11, 12
 Dinslaker Str. F G 8
 Dionysiuskirchplatz D E 8
 Dirschastr. L 5
 Dischstr. N 10
 Distelbeckhof K 5, L 4, 5
 Distelkamp L 8
 Dittmarstr. F 10
 Dixbäume O 17
 Dodelle J K 16
 Dohmanns Kamp J 11, 12
 Dölbergweg H 13
 Donatweg M 7, 8
 Donnerberg B 7, 8, C 6, 7
 Donnerstr. C D 6, 7
 Döppelhahn N 10
 Döflinde N 16
 Dornbuschhegge M 6
 Dornemannplatz L 10
 Dorotheenstr. H J 12
 Dorstener Str. F G 8
 Dortmannhof M 6



Eberhadstr. P Q 12
 Eckbertstr. H 14
 Eckenbergstr. N 9
 Eckstraße E 8
 Ederstr. K 12
 Eduard-Lucas-Str. H 13
 Eduardstr. H 12
 Effmannstr. H 18
 Eggebrechtstr. C D 7
 Eginhardhöhe K 13, 14
 Ehrenaue F 13
 Ehrenzeller Platz G 9
 Ehrenzeller Str. F G 9
 Elbergweg Q 10
 Eichenstr. J 13, J K 14
 Eichhoffweg J 13
 Eickelbecktal P 18, 19
 Eickelkamp N 11
 Eickenscheidter Fuhr K L 10
 Eickwinkelstr. K 3



Fahrenberg P 16
 Fährenkotten M N 16
 Fahrhauerstr. J 5
 Falkstr. H 11
 Fängershofstr. D E 15
 Färberweg Q 12
 Fasanenstr. K L 13
 Faßbinderweg M 5
 Faustpfad H J 13
 Feierabend I J 13
 Feierabend II J 13
 Feierabend III J 13
 Feldhausbusch L 10
 Feldhauskamp L 10
 Feldmannhof H 6



Cäcilienstr. J 11
 Camillo-Sitte-Platz K 11
 Camphausenstr. G 11, 12
 Carmerstr. H 11
 Carolus-Magnus-Str. F 6, 7
 Casarstr. H 12
 Christinenstr. J 12
 Christophstr. H 12
 Clausiusstr. E F 10
 Clausthaler Str. F G 11
 Coismannstr. O 17
 Corlißstr. G 11
 Corneliustr. J 11, 12
 Corneliustr. G 11, 12
 Corveystr. K 14
 Cranachstr. G H 11, 12
 Curtiusstr. E F 10

Feldstr. E 7
Fendelweg G 14
Fernblick M 15
Feuerbachstr. H 11
Fibelweg F 13
Fichtelstr. O 7
Finefraustr. M 13
Finkenhof K 14
Fischerstr. J 11
Fischlaker Str. K 17
Fischweiher N 8
Flachmarkt J 9, 10
Flakerfeld O 13, 14
Flashoffstr. K 10
Flemingweg J K 12
Flauenbruch E 7
Fliederbusch G H 14
Fliegenbuschweg E 9
I. Fließstr. F 7
II. Fließstr. F 7
Florastr. H 13
Flörken N 16
Florweg N 16
Flözstr. F 7
Flurstr. D 7, 8
Föhrenweg F 14
Folkersbeck F 13, 14
Folkwangstr. H J 11
Fontänengasse J 9
Förderstr. G 5
Forschepoeterweg L M 6
Forsthausstr. L 13, 14
Forstmannstr. H 16, 17, J 16
Forststr. G 6
Frankenstr. H J 14, K 13, 14,
L M 13
Frankfurter Str. F 10, 11
Franzeshöhe H 18
Franziskanerhöhe K 10
Franziskanerstr. K 10
Franziskastr. H J 12
Franziskusstr. K 11
Franz-Xaver-Weg P 9
Frau-Berta-Krupp-Str. J 10
Frauenfelderstr. H 4
Frauenstein O 17, 18
Freiheit J 10
Freiherrnweg D 9
Freiherr-vom-Stein-Str. H 16,
J 15, 16, K L 15
Freiladestr. H 7
Freiligrathplatz L 5
Freiligrathstr. L 5
Freisenbruchstr. P 10, 11
Freistattstr. H 9
Freseniusstr. G 10
Frettholz F 11, 12
Freitagstr. G 10
Fridjof-Nansen-Str. H 13
Friedbergstr. G H 11
Friedenstr. O 9
Friederikenstr. J 11
Friedhofstr. N 7
Friedrich-Ebert-Str. H J 9
Friedrich-Küch-Str. K 12
Friedrich-Lange-Str. G 7
Friedrich-List-Str. J 11
Friedrichstr. H J 11
Friedrichswall O 10
Friedlinghausweg J 13
Friesenaue F 8
Frillendorfer Höhe L 10, M 9, 10
Frillendorfer Platz L M 9
Frillendorfer Str. K—M 9
Frintroper Str. A 7, B 7, 8, C 8, 9,
D 9
Fritzstr. J 3, 4
Frohnhauser Platz F G 11
Frohnhauser Str. E 10, 11,
F—H 10
Frühlingstr. H 13, 14
Fuchsgang G 14
Führichstr. G 11
Fuldastr. K 11, 12
Fulerumer Str. F 12, 13
Fundandstr. K 5
Füllenkamp P Q 9, 10
Fünffußbank J 4, 5
Fünfhandbank N 9
Fünfhöfestr. H 5
Fünfkirchenblick M 11, 12
Fürstbissinstr. D 8
Fürstenbergstr. D 8, 9
Fürstinstr. N O 10



Gabelsbergerstr. H 9
Gänsemarkt J 9
Gantenbergstr. O 9
Gantesweiler J 13
Gareisstr. M 6
Garnbleiche N 6, 7
Gartenkamp L 8
Gartenstiege L M 6
Gartenstr. D 6
Gärtnerstr. J 11
Gasstr. O 16
Gathergang N 16
Gatfeld P 11, 12
Gaußstr. E 9, 10
Gebhardtstr. G 12
Gebranderstr. J 13
Gedingeweg N O 8
Gehrberg L M 11
Geibelstr. H 10, 11
Geillinghausweg G 20, H 19, 20
Geisbergstr. K 10
Geißlerstr. F 9
Geitlingstr. K 14
Gelsenholz M 5
Gelsenkirchener Str. L 6, 7, M 5, 6
Gemarkenplatz H 11
Gemarkenstr. G H 11
Gempewiese H 2
Genossenschaftsplatz F 10
Georg-Baur-Ring G 15
Georgkirchstr. M 16, N 15, 16
Gerhard-Küchen-Str. L 8
Gerhardstr. M 7
Gerichtsstr. E 8
Gerlachfeld P 10
Gerlingplatz J 9
Gerlingstr. J K 9
Germaniaplatz E 8
Germaniastr. E F 7, 8
Gerscheder Str. C D 7
Gerschermannweg D 7
Gerstekamp K 5
Gerswidastr. H J 12
Gertrudisstr. J 9
Gervinusstr. F 10
Gewalterberg N 12
Gewerbehofstr. H 11
Gewerkenstr. H 4
Giesebrechtstr. F 10
Gießstr. J 9
Gildehofstr. J 10
Gildenplatz J 10
Gillhausenstr. G H 15
Gimkenstr. D 10
Ginsterweg F G 12, 13
Girondellenstr. K 14
Giselastr. J 12
Gladbecker Str. G H 3, 4, H 5—7,
H J 7—9
Glaserschleuse N O 15
Glashüttenstr. K 10
Gleisdreieck L 9
Gleisstr. D 5, 6
Glockenstr. A B 7
Glückaufstr. L 8
Glückstr. L 9
Gluhstr. D 8, 9
Gneisenastr. J 8
Gockelweg E 14
Godertwende L 5
Goebenstr. K 10
Goerresstr. F G 10
Goethestr. H 11, 12
Goldammerweg L 13
Goldfinkstr. K 14
Goldschmidtstr. H 13
Gönterstr. K 12
Görresplatz G 10
Görtzpfad C 6, 7
Goosestr. D 8
Gottfried-Wilhelm-Str. L M 13
Göttinger Str. F 11
Grabenstr. K 8, K L 7
Graefestr. H 12
Graf-Bernadotte-Str. H 14, 15
Grafenstr. H 17

Graffweg N 10, 11
Graf-Spee-Str. H 14
Graitengraben J 6
Graitenweg K 6
Grandstr. C 7
Grashofstr. G 14, 15, H 14
Graßmannstr. E F 9
Grasstr. E 6
Graudenzstr. L 5
Gravelottestr. H 3
Gregoroviusstr. E 10
Gregorstr. H 12
Grendbach N 11
Grendgasse N 11
Grendplatz N 11
Grenzgraben J 4
Grevelstr. F 10
Grevendieck K L 13
Griepstr. F 8, 9
Grillostr. H J 8
Grimbartweg E 14
Grimbergstr. O 8
Große Kehre M 5
Große Leining K 8
Großenbruchstr. H 7
Großer Hang B 7
Großer Schirnkamp Q 11
Große Wiese N 7, 8
Großfeldweg H 2
Großwesterkamp K L 6
Grotestr. O 17
Grugaplatz H 12
Grünbruch J 6
Grundstr. M 5, 6 N 6
Grüne Aue N 9
Grüne Harfe J 18
Grüne Matte E F 16
Grunertstr. E 10
Grüner Weg G 12
Grünhof K 13
Grusonstr. G 10
Grüteringhof J 3
Grüters Gasse J 18
Gudulastr. J 12
Gülterberg J K 17
Gummertstr. H J 13
Gußmannplatz H 13
Gustav-Nachtigall-Str. D 7
Gustavstr. J 9, 10
Gutenbergstr. J 11
Guts-Muths-Weg L M 12
Gyrenkampstr. H 18



Haardtstr. E 9
Habichtstr. K L 13
Hachestr. H J 10
Hackenberghang F 15, 16
Hackland N 16, 17
Haedenkampstr. G 9, 10
Haeselerstr. F 14, 15, G 14
Hafenstr. G 4—6, F G 7
Haferkamp F 11, 12
Hagedornstr. B C 7, 8
Hagelkreuz K 13
I. Hagen J 10
II. Hagen J 10
III. Hagen J 10
Hagenastr. K 10
Hagenbecker Bahn F 8
Hagenbeckstr. F G 10
Hagewiesche J 13
Hagmanngarten N 16
Haibachstr. G H 7
Haibe Höhe F G 12
Haldenstr. L 6
Halfmannwiese D 9
Hallering M 11
Hallostr. L M 7
Halsfelder Stiege M 7, 8
Halturner Str. P 7, 8
Hamborner Str. F G 8, 9
Hamburger Str. E 11

Hammacherstr. J 9
Hammer Mark M 18, 19
Hammer Str. K—N 18
Hängebank D 9
Hangelal K L 8
Hangohrstr. P 9, 10
Hangwimpel P 12
Hanielstr. L 5
Hansastr. N 10, 11
Hans-Böckler-Str. H 9, 10
Hansemannstr. D 7
Hans-Luther-Str. H 12
Hans-Niemeyer-Str. J 13
Haraldstr. H J 14, 15
Hardenbergufer H 16, 17, J—M 16,
M N 17
Harkortstr. G 10, 11, G H 11
Harnscheidts Höhe J K 16
Harscheidweg D E 13, 14
Hartmannplatz G H 11
Hartwiganger J 13
Hartzbecker Mark E F 14
Hartzstr. E 8
Hasebrinkplatz H 2, 3
Hasebrinkstr. H 2, 3
Haskens Land E 8, 9
Haskenstr. G 9
Hattenheimer Str. F 11
Hattlingstr. N O 8, 9
Hattingswiese N O 13
Hatttramstr. H 2, 3
Hatzper Str. E F 13, 14, G 14, 15
Hauerstr. J 4, 5
Haumannplatz H 12
Haunerlandweg F 11, 12
Hauptweg G H 7
Hausackerstr. F G 11, 12
Haus-Berge-Str. F G 7, 8
Hausdykerfeld N 7
Haus Fuhr H 17
Haus Heisingen N 16
Haus-Horl-Str. C D 6
Haus Horst Q 12
Hauwinkel C 5
Hauplatz F 13
Heckelsberg B 10
Heckenweg G H 7
Heckhülsenring M 15, 16
Heckstr. H 17
Hedwig-Dransfeld-Platz E 9
Hedwigstr. J 12
Heegstr. E 6, 7
Heerenstr. G 10, 11
Hegehof Wiese L 5
Regemannsfeld L 5
Hegekamp J 4
Hegestr. L 5
Heibauerfeld K 5
Heibauerweg K 5
Heidbergweg O 17
Heidehang K 13, 14
Heidenreichberg O 17
Heidhauser Platz J 18
Heidhauser Str. J 18, 19, K 17, 18
Heidmannsbusch G 14
Heierbusch G 14, 15
Heikengang J 13, 14
Heilstr. B 8
Heimatdank F 12
Heimstättenweg L 9
Heimstr. O 12
Heinestr. L 5
Heinickestr. J 10, 11
Heinitzstr. G 10
Heinrich-Sense-Weg N 8, 9, O 8
Heinrichstr. J 11
Heinrich-Strunk-Str. E—G 9
Heintzmannstr. F 9
Heisinger Str. K 14, 15, L—N 15,
N 16
Heißener Str. D 9, 10
Heisterholz J 2
Hektorstr. H 13
Heibingstr. J 10, 11
Helenenstr. G 8, 9
Heifenbergweg L 8
Hellersberg N 18
Hellweg O—Q 10
Helmesberg G H 17
Helmholtzplatz G 9
Helmstr. B 6, 7
Helmstr. O 8
Hemmerichpfad M 7
Henkelstr. H 12
Hendrik-Witte-Str. J 11
Henglerplatz N 11
Hnglerstr. N 11
Hennigweg E 14
Henricisstr. K 11
Henriettenstr. H J 10
Herbertshof K 8
Herbrüggenstr. C—D 9, E 9, 10
Herderstr. E 7
Herkulesstr. K 9, 10
Hermannstr. L 4, 5
Herrenbank J 4
Herskamp C 6, 7
Herthastr. H J 13

Hertigerstr. N 10
 Hertzlerstr. L 6, 7
 Herwarthstr. K L 10, 11
 Herzogstr. K 8, 9
 HesKämpchen H J 16
 Hespertal L 16, 19
 Hesselbachgrün E 6
 Hesselkamp G 17
 Heßlerstr. J 4, K 3, 4, L 3
 Heukenfeld B 8
 Heuweg O 13
 Hexentaufe M 13
 Heymannplatz J 12
 Hiberniastr. K 4
 Hiegemannsgasse P 12
 Hildegardstr. J 11
 Hildesheimer Str. G 11
 Hilgenbornstr. L 10, 11
 Hilgerstr. H 8
 Hiltrops Kamp N 10, 11
 Himmelpforten B 8
 Hindenburgstr. H 10
 Hinderfeldsberg O 15
 Hinsbecker Berg O 16
 Hinsbecker Löh O 16, 17
 Hinseler Hof N O 13
 Hinterm Rathaus J 18
 Hirtental P 16
 Hirtsiferstr. F 9, 10
 Hittorfstr. F 9, 10
 Hobelsenstr. G 11
 Hobestatt Q 11, 12
 Hobergheide F 13
 Hochfeldstr. O 9, 10, P 9
 Hochstr. N 10
 Höchtebogen B 8
 Hoeckerstr. G 9, 10
 Hoeffkengarten L 10
 Hoffnungstr. H 10
 Hofackerstr. N 15
 Hofringstr. L M 11
 Hofstr. O 17
 Hofterbergstr. J 9
 Hofwiese N 7
 Hohe Buchen H 15
 Hohefuhstr. L M 12
 Hohe Haar O P 13
 Hohe Kuppe O 13
 Hohenburgstr. J K 10
 Hohendahlstr. H 4
 Hohensteinweg H 18
 Höhenweg A B 7
 Hohenzollernstr. J 11
 Hoher Weg F G 12
 Hohe Warte F G 12
 Hohlmannstr. J K 7
 Hohlweg G 12
 Hohlbecks Hof M N 10
 Holbeinstr. H 11
 Holdenweg F 9
 Hölderlinstr. H 11
 Hölle H 17
 Hollestr. J K 10
 Holsteinanger N 16
 Holsterhauser Platz G 12
 Holsterhauser Str. G 12, H 11, 12
 Hölteberg J 7, 8
 Holtener Str. F 8
 Höltestr. J 7
 Holthuser Tal O 14, 15, P 14, 15
 Höltingweg G 5, 6
 Holtkämperheide J 4, 5
 Holunderweg G H 14
 Holzschragen K L 3
 Holzstr. J 9
 Hömannstr. J 5
 Honigmannstr. L 8
 Honnerskamp H 4
 Honnschaftenstr. H J 19
 Höntröper Str. R 11, 12
 Hopfenstr. E 9
 Horster Str. P 12
 Hospitalstr. H 5
 Hövelstr. G—J 7
 Hövenerwiese F 12, 13
 Hovescheidstr. M 11
 Howarenfeld G 12
 Hubertstr. L 8, 9, M N 8, O 8, 9
 Hubertweiche N 8
 Huckshorst L 7
 Huestr. M 6, 7
 Hufeisen L 9
 Hufelandstr. G H 12
 Hufergasse H 17
 Hufmannstr. H 17, J 16, 17
 Hügel J 15
 Hügelweg H 14, 15
 Hugenkamp L 6, 7
 Hugostr. E 6
 Hülscherfeld O 14
 Hülsbergstr. P 11, 12
 Hülsenbruchstr. G 7
 Hülseswiese G 6
 Hülsmannstr. D E 7, 8
 Humannstr. N 10
 Humboldtstr. E 12—14
 Hundackerweg H 13
 Hundebrinkstr. J 7
 Hundsnockenstr. M 13

Hünninghausenweg N O 11
 Hunsiepen M N 15
 Hurterstr. F 10
 Husemannweg M 4, 5
 Hüsertreppe L 8
 Huskamp M 5
 Hüskembörde L 11
 Hüskenstr. L 11
 Husmannshofstr. G 9
 Hüttenstr. E F 7
 Hüttmannstr. F G 9
 Huttropstr. L 11
 Huysenallee J 10, 11

Im Streb K 6, 7, L 8
 Im Tannenbusch K 19
 Im Westerbruch L 5
 Im Westerdorferfeld H 8
 Im Wulve C 9
 In den Berken M 8
 In den Höfen K 16, 17
 In den Lotten K L 7
 In der Aue O 11, 12, P 12
 In der Baumschule H 7
 In der Borbeck H 18, 19
 In der Lake P 12
 In der Mark J 1, 2
 In der Pleperbeck H 18, 19, J 18
 In der Senke M N 7
 In der Tapperie G 12
 In der Vogelwiese H 3
 In der Worth D 8
 Ingelheimer Str. F 11
 Inselstr. H 6
 Intzestr. G 10, 11
 Irispfad N 7
 Irmastr. O 11
 Isabellastr. J 12
 Isegrimweg E 14
 Isenbergstr. J 11, 12
 Isinger Tor N O 10
 Ittenbachstr. G 12

Joseph-Oertgen-Weg L 4, 5, M 5
 Joseph-Schüller-Platz L 4, 5
 Josephstr. H 9
 Julienstr. J 12
 Juliusstr. J 11
 Jüngstallee J 13
 Jürgengang M 11



Händlerweg J 19, K 18, 19, L 18
 Im Ahrenfeld F 8
 Im Ahrfeld K 12
 Imandtstr. Q R 11, 12
 Im Arlenkamp H 3

Willy. Marx & Co., K. G.
 HAUSMAKLER R.D.M.
 HAUS- UND GRUNDBESITZ JEDER ART
 BAUGELÄNDE · TRÜMMERGRUNDSTÜCKE
 ESSEN · SELMASTRASSE 2 · FERNRUF NR. 30257/58
 NAHE BANKPLATZ

Im Beckmannsfeld O 9
 Im Beiseling O 8
 Im Bocholdsfeld F 8
 Im Breiksen O 9
 Im Breukel A 7
 Im Brilken K 8
 Imbuschweg M 4, 5
 Im Dreieck C 6
 Im Dreischlag N 8, 9
 Im Emscherbruch H 3
 Im Erlenbruch H 4, 5
 Im Fatloh B C 9
 Im Grund M 6
 Im Haferfeld P Q 9, 10
 Im Heidkamp G 15
 Im Heimgarten F G 12
 Im Helf P Q 8, 9
 Im Heggarten J 16
 Im Hesselbruch E 6
 Im Hülsfeld F 12
 Im Karkamp N 16, 17
 Im Kampe P 12
 Imkerel K 17
 Im Kirchspiel N 10, 11
 Im Klipp F 9
 Im Knick N 6
 Im Kolke K 3, 4
 Im Langenbusch K 5
 Im Lindienstück N 7
 Im Looscheid K 7
 Im Löwental H 16, 17
 Immelmanstr. M 7
 Immeistr. J 9
 Im Mühlenbruch L 7
 Im Natt L 7
 Im Neerfeld A B 7
 Im Osterbruch J 2
 Im Riek E 17, 18
 Im Schnee M N 10
 Im Schollbrauk J 6, 7, K 7
 Im Siepen E 14
 Im Steeler Rott N 10
 Im Stillen Winkel F 12
 Im Stollen G 5



Jacobsallee J 18, 19
 Jacob-Weber-Str. N 10
 Jagdstr. A 7
 Jägerstr. H 10
 Jahnplatz F G 8
 Jahnstr. F 8
 Jakobstr. H 9
 Janssenstr. G 11
 Jenckestr. G 11
 Jennerstr. H 12
 Jheringstr. H 11
 Joachimberg N 8
 Joachimstr. N O 8
 Johannastr. J K 11, 12
 Johanniskirchplatz H J 5
 Johanniskirchstr. H 5
 Johannisstr. H 9
 Johann-Kruse-Str. D 8
 Joseph-Boismard-Weg N 11
 Josephinestr. H 13
 Joseph-Lenné-Str. H 13



Kahrstr. H 11
 Kaiser-Otto-Platz N 10
 Kaisershofstr. K L 10
 Kaiserstr. J 11
 Kaiserswertstr. H 3
 Kaiser-Wilhelm-Platz N O 10, 11
 Kaiser-Wilhelm-Str. N O 10, 11
 Kaldekirche L M 6
 Kaldenhof C 10
 Kaldenhofs Kamp B 10
 Kaldenhoferbaum D E 10
 Kalkstr. D 9, 10
 Kallenbergsweg H 8
 Kalthofweg O 13
 Kamblickweg O 8
 Kamerunstr. C 7
 Kamillusweg J 19, K 28, 19
 Kamisheide E 18
 Kämmerleihude H 7
 Kämpenstr. F 11
 Kamperfeld F G 14, 15
 Kampmannbrücke O 16, 17
 Kampstr. E 9
 Kanarienberg P 11
 Kaninenberghöhe K L 12
 Kaninenbergstr. K 12
 Kanonenberg G H 17
 Kantorie L 14, M 13, 14
 Kantstr. M 6
 Kanzelweg E 8, 9
 Kapitalacker K L 7
 Kapitelberg K L 7
 Kapitelwiese K L 7, L 6
 Kappenbergstr. E 7
 Kappertsiepen N O 7
 Kapuzinergasse J 10
 Karl-Bernsau-Str. J 13
 Karl-Denkhaus-Str. H J 5
 Karl-Funke-Str. M 16
 Karl-Meyer-Platz M 6
 Karl-Meyer-Str. M 6
 Karl-Peters-Str. D 7
 Karlsplatz H J 5
 Karlstr. H J 5, J 4
 Karnaper Markt J 2
 Karnaper Str. H 2, 3, J 1, 2
 Karolinenstr. K 12
 Korolingerstr. J 8, 9
 Kasseler Str. F 11
 Kassiepenstr. L M 12
 Kastanieallee H J 9
 Kästenstr. J 9
 Kastellgraben H 17
 Kastellplatz H 17
 Katernberger Markt L 5
 Katernberger Str. K 6, 7, L 4, —
 M 4
 Kathagen J 17
 Katharinenstr. H 13
 Kattendahlhang A 7, 8
 Kattendahl A 8
 Katzenbruchstr. J K 8
 Kaukampstr. H 2
 Kaulbachstr. G 12
 Kaupenstr. H J 11
 Kellermanns Busch K 14
 Kellersohnweg J 6
 Kellersstr. J 17, 18
 Kellinghausstr. N O 8
 Kempersweg L 5
 Keplerstr. G H 11
 Kerckhoffstr. E—G 10
 Kersebaumstr. M 11, 12
 Kersthöver Höhe K 7
 Kersthofer Ring K 7
 Kesselstr. E 8
 Kessingstr. O 12, 13

Kettelerstr. D 8
 Kettwiger Str. J 10
 Keunefeld E 8
 Kevelohstr. O 12, 13
 Kibbelstr. H J 10
 Kiefernhalde G H 14
 Kiekenberg B 8
 Kiek ut D 10
 Kleier Str. E 11
 Kiepenkääls Weg M N 5
 Kimmeskampweg K 17
 Kindlingerstr. J 11
 KinBfeldstr. J 6
 Kirchheller Str. G 8
 Kirchhofsallee H 16, 17, J 16
 Kirchmannstr. H J 14
 Kirchmannshof H 14
 Kirchstr. J 9
 Kirschbaumsweg E F 13, 14
 Kißmanns Berg B 9
 Kiwitstr. N 9
 Klapperstr. N O 14, O 13
 Klarastr. J 11, 12
 Klaumberg B 7
 Klaumberbusch C 5, 6
 Klausstr. H 14
 Kleestr. C 9
 Kleinborgs Hang F 12
 Kleine Buschstr. E F 9
 Kleine Eulerstr. G 9
 Kleine Hammerstr. H 7, 8
 Kleine Kehre M 5
 Kleine Kerckhoffstr. E 10
 Kleine Kronenstr. J 9
 Kleine Lenbachstr. G 12
 Kleine Niederstr. H 9
 Kleine Schäferstr. J 11
 Kleine Schönscheidstr. N 9
 Kleine Steinstr. J K 10
 Kleiner Bruch M N 6
 Kleiner Hang B 7
 Kleiner Markt F G 12
 Kleiner Zuschlag H 4
 Kleinharmscheidt K 17
 Kleinheide Q 15
 Kleinkamp N 16
 Kleinstr. G 5, 6
 Kleiststr. H J 11
 Klemensborn H 17, J 17, 18
 Klenzestr. K 11
 Klinkestr. L 12
 Klopstockstr. E 7
 Klosterstr. J K 9
 Klumbeckweg P 10
 Klüpfelstr. J 13
 Klusemanns Weg H 19
 Klüvershang P 8
 Knappenstiege K 17
 Knappenstr. L 5
 Knappmannhöhe E 11
 Knappschaftshöhe M 11
 Knautstr. L 10, 11
 Kniestr. H 10
 Knottenberg N 10
 Knümanns Weg G 7
 Kohlbergstr. J 6, 7
 Kohlenstr. Q 16, 17
 Kohlrauschstr. F 10
 Koksstr. H 6
 Koldenbuschweg N 16
 Kolbristr. N O 7
 Köllmannstr. N 10
 Kölner Str. F 11
 Köln-Mindener Str. K 6, L 5, 6
 Koloniestr. O 11
 Kolpingstr. H J 5
 Königgrätzstr. K L 11
 Königsberger Str. E F 11
 Königslepen N 15, 16
 Königsteiner Str. F 11
 Königstr. J 9, 10
 Konrad-Wandel-Weg H J 13
 Koopmanns Hude H 7
 Kopernikusstr. F 9
 Kopfstr. G 7, 8
 Koppestr. F 10
 Kopstadtplatz J 9
 Kopstadtstr. H 9
 Kordulastr. J 12
 Körnerplatz F 9
 Körnerstr. F 9
 Kornmarkt J 10
 Kortestr. J 9
 Korthover Weg O 8
 Kortumstr. H 12
 Korumbhöhe P 9
 Kösters Busch L 8
 Kötterei K 19, 20
 Kötterstr. F 9
 Krablerstr. G 7, G—J 6
 Krämerstr. G 10
 Kraftstr. E 7
 Krähenbusch O 8
 Krahwinkelstr. O 11
 Kraienbruch C D 6
 Krampestr. L 10
 Krandricks Hang C 6, 7
 Krapenbrink M N 16

Kraspothstr. N 6, 7
 Krausstr. G 11
 Krawehlstr. H 11, 12
 Krayer Markt N O 8
 Krayer Str. N 10, N O 9, O 8
 Krefelder Str. F 10, 11
 Krefenscheerweg E 9
 Krefelerweg O 11
 Krekelingheide M 15
 Krekenberg L 8
 Kreuzstr. N 16
 Kriemhildenstr. O 9
 Krimmstr. M 10, 11
 Kronenstr. J 9
 Kronprinzenstr. J K 11
 Kruckenamp N 8
 Krügerblick G 15
 Krügerpfad G 15
 Krümmensfeld N O 13
 Kruppallee H 14
 Kruppstr. E F 11, 12, G H 11, J 10, 11
 Kruselbeek K 17
 Kückelmanns Busch K L 17
 Kuckucksrain L 13
 Kuckuckstr. M 15
 Kuglerstr. F 10
 Kühlenberg B 8
 Kuhlhoffstr. K 4
 Kühlstr. B 7
 Küllenbergfeld B 8
 Külshammerweg G 12, 13
 Kumpelweg L 9
 Königundastr. J 12
 Kunkelsberg K L 17
 Kunstwerkerstr. M 11, 12
 Kuntzelstr. H 11
 Kunzestr. J 9, 10
 Kupferdreher Markt O 17
 Kupferdreher Str. O 16—18, P 18
 Küppers Garten E 7
 Küppersheide G 14
 Kurfürstenplatz K 11
 Kurfürstenstr. K 10, 11
 Kuriplatz J 10
 Kurze Str. M 8
 Küttings Garten P 10
 Kutschenweg H 19
 Kyffhäuserstr. L 7

L



Laarmannstr. C 8, 9
 Ladenspelderstr. H 11, 12
 Lahnbeckstr. P 8, 9, Q 8
 Lambertstr. H 13
 Lampferhofstr. J K 5
 Landrat-Rötger-Weg J 13
 Landsberghof L M 9, 10
 Lanschede N 6
 Landwehr K 18
 Lanfermannfähre L 15, M 15—17, N 17
 Langeheide H 10
 Langemarckstr. L M 8, N 7
 Langenbeckstr. H 11, 12
 Langenberger Str. N O 11, N 12, 13, N O 14, O 15, 16
 Langenbrhamstr. H 13
 Langenhorster Wald L 19, 20
 Langenkämperweg F 11, 12
 Langensalzstr. L 11
 Langfuhrer Str. E 11
 Lange Str. P 7, 8
 Langhölterweg D 6
 Langmannskamp M N 10, 11
 Lanterstr. L M 11
 Lattenkamp K 4
 Laubenhof I G 7
 Laubenhof II G H 7
 Laubenhof III H 7
 Laubenweg F G 12, 13
 Lauenbüschken K 6, 7
 Lauensteinstr. G 12
 Laupendahler Landstr. F 19 G 18, 19, H 17, 18

Laurastr. J 12
 Laurentiusberg N 10
 Laurentiusweg M N 11, N 10, 11
 Lautstr. C 9
 Lazarettstr. H 10
 Leanderbank K 17
 Legrandallee E 7, 8
 Lehmanns Brink N 13
 Lehmsgrund F 12, 13
 Lehrstr. G 7, 8
 Leibnizstr. F 9
 Leimgardtsfeld E 7
 Leinstr. K L 12
 Leinwegergasse H 17
 Leinwebermarkt H 17
 Leipziger Str. F 11
 Leisers Feld E F 10
 Leither Str. O 8
 Lelei N 16
 Lenbachstr. G 11, 12
 Lennstr. L 12
 Lentorfstr. P 8
 Leonhardtstr. L 8
 Leopoldstr. A 6
 Leopoldstr. K 10
 Leostr. A 6, 7
 Lepsiusweg E 10
 Liesenstr. J 14, 15, K 14
 Leseband K 4
 Lessingstr. H 11
 Leth O 18
 Leveringstr. K 14
 Levinstr. D 5, 6
 Lewafeld C 9
 Liafburgastr. L 13
 Liboristr. N 5
 Lichtenhorst G 5, 6
 Lichterweg E F 9
 Lichtstr. H 10
 Liebigstr. G 10, 11
 Lierfeldstr. J 6, 7
 Liesenkotten C D 9, 10
 Liewersbank N 8
 Ligusterweg F G 15
 Lillenstr. H 14
 Lillencronstr. H 11
 Lillenthalstr. D 15, E 15, 16,
 Limbecker Platz H 9, 10
 Limbecker Str. H J 9, 10
 Lindemannshofstr. N 7
 Lindenallee H J 9, 10
 Lindenbergr. N O 8
 Lindkensfeld P 12
 Lindkenschoter Weg P Q 12
 Lindnerplatz D 8
 Linhöferberg N 15
 Linnekeskamp K 6, 7, L 7
 Lionweg M 12
 Lippmannweg J 12
 Lirichblick C 9
 Listerstr. H 12
 Litterode P 8, 9
 Löbberhang M 11, 12
 Lockstr. C 10
 Loerbrosksstr. F 10
 Logenstr. H J 10
 Lohbergweg N O 7
 Lohdiekweg N 9
 Lohmanns Kamp B C 9
 Lohmühlental O 9, 10
 Löhöferweg K 10, 11
 Lohstr. B 8, 9, C 9
 Lohwiese J 3
 Lommenweg L 7
 Lönsberg M 11, 12
 Lorscheidstr. E 10
 Lortzingstr. J 11
 Löskenweg J K 6, 7
 Lotharstr. H 13
 Lothringenstr. N 14, 15
 Lübecker Str. E F 11
 Lüderitzwiese J 2
 Ludgerusstr. H 17
 Ludscheidstr. L 18, 19, M 19, 20
 Ludwigstr. J 17
 Luegstr. L 10
 Lührmannstr. F—H 13
 Lührmannwald F G 13
 Lührmannwiese H 13
 Luisenstr. K 9
 Lüneburger Str. F G 10, 11
 Lunemannslepen N 9
 Lunerkamp M 9
 Lünschermannborn J 2, 3
 Lürsweg J K 17
 Lüscherhofstr. F G 6
 Luthestr. C 6
 Lütkenbrauk G 6
 Lutterbecks Busch D E 17
 Lützowstr. J K 8
 Luzistr. H 17
 Lydiast. H 13
 Lysegang K 9

M



Maasstr. K 17, L 16, 17
 Magdalenenstr. H 13
 Magdeburger Knie F 11
 Mählerweg M 10, 11, N 10
 Mahistr. F G 7
 Mainstr. L 12
 Mainzer Str. F 10
 Mallinckrodtplatz H J 5
 Mallinckrodtstr. H 5
 Malmeystr. N 15, 16
 Malvenhang H 13
 Manfredstr. H J 13
 Mannesstr. H 2
 Mantuffelstr. K 10
 Margaretenstr. G 10, 11
 Margrefstr. L 17, M 17, 18
 Mariannenbahn Q 12
 Marienbergstr. O P 16
 Mariengarten J 2
 Marienstr. N 9
 Markenstr. J 16, 17
 Markgrafenstr. K 10
 Märkische Str. P 9, 10
 Markscheide F 9
 Markt J 10
 Markspfad H 15
 Marreweg E 8
 Marthastr. J 12
 Martin-Luther-Str. G 10, 11
 Marinstr. H 12
 Maschinenstr. H J 9
 Maßmannweg M 12
 Mathildenstr. J 11, 12
 Matthäuskirchstr. E 9
 Mattheyweg L M 14
 Matthias-Erzberger-Str. M 7 N 7, 8
 Matthiasstraße H J 9
 Mauerstr. H 9
 Mausegattstr. M 13
 Max-Dreger-Weg J 13
 Max-Fiedler-Str. J K 11
 Max-Reger-Str. J 11
 Maxstr. H J 10
 Maybachstr. G H 15
 Mayskamp C D 7
 Mechtenbergstr. O 7
 Mechtildisstr. J 9
 Meckenstocker Weg G 15, 16
 Mecklenbecksweg E F 12
 Meerbeckshofstr. L 8
 Meerbruchstr. L 4
 Meersterweg J 2
 Meisenburgstr. D 17, E 16, F—H 15
 Meißelstr. H J 9
 Meißener Str. F 11
 Melanchthonstr. G 12
 Mellingerhof Str. F 9
 Mellisaue C D 6
 Memelstr. N 15
 Mendener Str. F 9
 Menshausenstr. G 11
 Mentionsbank O A 2
 Mentorstr. M 13
 Menzelstr. G 11
 Meppener Str. G 11
 Merziger Aue P 8
 Messelstr. K 11
 Messings Garten F 11
 Mettenstr. M N 10, 11
 Metzendorferstr. F G 12, 13
 Metz Str. K 10
 Mevissenplatz H 5
 Mevissenstr. H 5
 Meybuschhof L 5, 6
 Michaelstr. K 10
 Middeldorper Weg M 5
 Milchstraße N O 13, 14
 Milendonkweg F 8
 Milkdelle F 13, 14
 Mintropstr. J 18
 Mittelstr. H 9
 Mittwegs J 9
 Möbiusstr. E F 9

Reckstr. B 7, 8
 Redtenbacherstr. G H 15
 Regenweg C 6
 Reginenstr. J 12
 Rehmanns Hof N 18
 Rehstr. M 15
 Reibenkamp Q 10
 Reickskamp M 7
 Reineke-Fuchs-Str. E 14
 Rellinghauser Str. J 10, 11,
 K 11, 12, L 12, 13
 Rembrandtstr. G 11, 12
 Renatastr. J 12
 Rengsdorfer Heim C D 7, 8
 Rentellichtung L 14, L M 13
 Renzelweg Q 10
 Resedapfad N 7
 Residenzaue D 8
 Reuenberg C 6-8
 Reulsbergweg O P 17
 Rheinelbeweg N 7, 8
 Rheinischer Platz J 9
 Rheinische Str. H J 9
 Rheinstr. D 8
 Ribbeckstr. J 9, 10
 Richard-Wagner-Str. K 11, 12
 Richterstr. G 9, 10
 Richtstr. B 6, 7
 Riddershofstr. O 9
 Riedheim L M 6
 Riegelweg L M 6
 Riehstr. G 10
 Riekenbank E 9
 Riemannstr. E F 9
 Riesweg K L 13, 14
 Ringstr. H J 18
 Riprechtborn J K 12
 Ritterhorster Str. A B 6, C 6-8
 Rittergasse H 17
 Robert-Koch-Str. G 12
 Robert-Schmidt-Str. K 11
 Robert-Schmohl-Platz F 12, 13
 Robertstr. E 6
 Röckenstr. N 5, 6
 Rodberg M 19
 Rodberger Str. N 16, 19
 Rodemannskamp H 6
 Rodemannstr. H 5, 6
 Rodenseelstr. O 8, 9, P 9, P Q 10
 Roggenstr. F 7, 8
 Röhrkestr. K 6
 Rolandstr. J 11
 Rollstr. D 5
 Rombergweg L 10
 Römerstr. F 9, 10
 Rondell H 17
 Röntgenplatz F 9
 Röntgenstr. F 9, 10
 Roomstr. L 7
 Röpergraben N 10
 Rosastr. J K 12
 Rosestr. M N 11
 Roßkothlen E 15
 Roßstr. C 9
 Rotemühle O 15
 Rotermundweg H J 13
 Rottkamp J 5
 Rötterhoven C 9, 10
 Rötterhoyerbaum C 10
 Röttgersbank J 4
 Rottbauer Str. O 7, 8
 Rottstr. J 9
 Rubensstr. G 11, 12
 Rübzahlstr. M 13
 Rüdeshelmer Platz F 11
 Rüdeshelmer Str. F 11
 Rudolfstr. P 8, 9
 Rügenkermesweg O 9
 Rüggenhofer Weg O 7
 Rüggenkamp L 8
 Ruhlandplatz D 8
 Rühlstr. H 11
 Ruhrallee K L 11, L M 12
 Ruhrau N O 11, O 12
 Ruhraupfad O 11, 12
 Ruhrbruchshof O 11
 Ruhrglasstr. H 2, 3
 Ruhrland G 18
 Ruhrstr. N 11
 Ruhrtalstr. E 19, F 18, 19, G H 18
 Rullichstr. F 9
 Rumpstr. N 16
 Rüpingsweg N 13, 14
 Rürupstr. M 8
 Ruschenstr. G 15
 I. Ruschenfeld F 15
 II. Ruschenfeld F 15
 III. Ruschenfeld F 15
 Rüscherie G 12
 Rüsselstr. F G 9
 Rütermark K 13, 14
 Ruthertal F 17, 18
 Rutherweg F G 18
 Ruthstr. J 12
 Rüttelskamp G 16
 Rüttscheider Platz J 12
 Rüttscheider Str. H 13
 H J 11, 12



Saal H 17, 18
 Saarbrücker Str. K L 10, 11
 Saarplatz L 12
 Saarstr. L 12
 Saatbruchstr. M 6
 Sabinastr. J K 12
 Sachsenring Q 10, P Q 11, 12
 Sachsenstr. H 10, 11
 Sagenberg O 12
 Salkenbergsweg K 9, K L 8
 Sälzerstr. F G 10
 Salzmarkt J 10
 Sammelband O 7
 Samoastr. D 7
 Sanderhof G 6
 Sandstr. O 16, 17
 St.-Annental L M 13
 St.-Ingbert-Höhe P 8
 Sarnsbank K 18
 Sartoriusstr. L M 13
 Savelshang H 16
 Savignystr. H 11
 Schacht Jakob M 16, 17, N 17
 Schacht-Kronprinz-Str. C 10
 Schachtstr. H 9
 Shadowstr. G 11
 Schäferstr. J 11
 Schaffelhofer Weg O 14
 Schafskanzei P Q 18
 Schalcker Str. L 4
 Schangstr. N 16
 Schäpenkamp O 10, 11
 Schaphausstr. J 18
 Scharnhorststr. J K 8
 Scharpenhang P 16
 Scharweg M 15
 Schatzreichstr. M 13
 Schaugraben J 9
 Schaulinsland E F 16
 Schederhofstr. G H 10
 Scheebredde Q 15, 16
 Scheidtmanntor N 10
 Scheidtstr. E 12, 13
 Scheinstr. D 10
 Schellenbergstr. L M 13
 Schellstr. K 14
 Schemmannsfeld A 6, 7
 Scheppener Weg K 17, 18, L 17
 Scheppmannskamp C 5
 Schetters Busch N 7, 8
 Schetters Garten N 7
 I. Schichtstr. J 4
 II. Schichtstr. J 4
 Schiefenberg J 17, 18
 Schienenspur B 6
 Schildberg B 7
 Schilfstr. C 6
 Schillerstr. H J 10
 Schimmelhofer Ring L 9, 10
 Schinkelstr. K 11
 * Schirmstätte L 12
 Schirnbecker Teiche Q 10, 11
 Schlackenstr. G 7
 Schlägelstr. M 6
 Schleifkottenweg F 12
 Schlenhofstr. H J 8, 9
 Schlensterstr. B 8
 Schleuse H 18
 Schliepersberg O P 17
 Schliepmühle F 12
 Schlingmannsweg E F 13
 Schlosserstr. H 9
 Schloßau C 9
 Schloßgarten D 8
 Schloßstr. B-D 8, D 9
 Schloßwiese C 8, 9, D 8
 Schluchtstr. D 9, 10
 Schlusenkamp H 6
 Schlüterstr. K 11
 Schmale Str. E 8
 Schmelze P 12
 Schmemannstr. J 7
 Schmettaustr. K 10
 Schmiedestr. H 10
 Schmitzstr. G 9
 Schniedtkamp L 5
 I. Schnieringstr. H 4

II. Schnieringstr. H 4, 5
 Schnitterweg B C 7, 8
 Schnorrstr. G 11
 Schnurstr. E 7
 Schnutenhausstr. K 11
 Schnütgenstr. N 11
 I. Schockenhecke H 3
 II. Schockenhecke H 3
 Schölerpad E 8, F 8, 9
 Schollenbroich O 9
 Schöllersfeld G 12
 Schöllerskampstr. N 9
 Schönaichstr. F 9
 Schönebecker Str. C 9, 10, D 10
 Schönebecksfeld E 9
 Schongauerstr. H 11
 Schöngeligen F 12
 Schönleinplatz H 12
 Schönleinstr. H 12
 Schonnebeckhöfe L 6, M 6, 7
 Schonnefeldstr. H 6
 Schönscheidts Hof M N 8
 Schönscheidtstr. M N 8, 9, N 10
 Schornstr. J 11
 Schottländerheim O 11
 Schraepplerstr. E 7
 Schrägbauweg O 7
 Schreibzelle O 9
 Schroertal O 16
 Schubertstr. J K 11
 Schuirweg E 16, F 16, 17, G 17, 18
 Schulhof L 8
 Schulte-Hinsel-Str. N 12, 13
 Schultenkamp L 7, 8
 Schultenweg P-R 11
 Schulte-Pelkum-Str. L 11
 Schulzstr. L 10, 11
 Schürenbergstr. K 9
 Schurenstr. J 3, 4
 Schürfacker L 11
 Schürmannstr. K 12
 Schüttdellerweg G H 18
 Schützenbahn J 9, 10
 Schützkamp O 13, 14
 Schwaigerstr. F 10
 Schwabenschwanz H 8
 Schwanenbuschstr. L 10
 Schwanenkampstr. H 10
 Schwanhildenhöhe L 7, 8
 Schwanhildenstr. L 7, 8
 Schwarzbachstr. N 7
 Schwarze Horn J 9, 10
 Schwarze-Lenen-Str. K L 14
 Schwarze Meer J 10
 Schwarze Poth J 10
 Schwarze Str. J 5, 6, K 5
 Schwelmhöfe N 8
 Schweriner Str. F 11, 12
 Schwermannstr. O 17
 Sedanstr. K 10, 11
 Seestr. B 7
 Segerothstr. H 8, 9
 Seibertstr. F 10
 Seidstr. K 11
 Sellastr. G 8
 Sellscheidt M N 18
 Selmastr. J 10
 Seminarstr. L 11
 Semperstr. K 11
 Serlostr. F 9
 Sessenberger Knie K 9
 Sessenbergstr. K 9
 Seumannstr. J 7, 8, K 7
 Sevenarstr. J 9
 Severinstr. J 9
 Sevinghauser Weg Q 9, 10
 Sibyllastr. K 12
 I. Siedlerweg H 8
 II. Siedlerweg H 8
 III. Siedlerweg H 8
 Siegfriedstr. O 9
 Sieglindenstr. O 9
 Siemensplatz F 9
 Siemensstr. F 9
 Siepenblick L 11
 Siepenstr. L 11
 Siepmanns Kamp E 11
 Sigambreweg J 2
 Silberbankstr. L M 13
 Silberstr. K 10
 Simsonstr. G 11
 Singscheider Höhe P Q 18
 Singscheider Weg P 18, 19
 Skagerrakstr. J 11
 Snatgang G 5, 6
 Soester Str. O 8
 Söllingstr. J K 9, 10
 Sollwiesenbusch O 19
 Sommerburgstr. F G 12-14
 Sonderfeld N O 13
 Sonnenblick F 12, 13
 Sonnenscheinsweg E 14
 Sonnenstr. M N 15
 Sophienstr. J 12
 Spakenbroich H 2
 Spanierwehr H 3
 Spedelweg J 13
 Sperberstr. K L 13
 Sperlingshorst H J 3

Spichernstr. K 10
 Spiekbank N 16
 Spielkampsweg F 14
 Spielstr. E 7
 Spillenburgstr. M 11
 Spindelgang J 16
 Spittlerstr. E 10, 11
 Sponheuers Garten G 7
 Spreestr. L 11
 Springloh M N 15
 Springmannstr. L 8
 Spritzenstr. J 4, 5
 Stadtfeld J 8
 Stadtwaldanger K 13
 Stadtwaldwende K 13, 14
 Staelsfeld N 16
 Stahlstr. H 9
 Stakenholt G 6
 Stankleitstr. J 5, 6
 Stapenhorststr. H 4
 Statropstr. M 10, 11
 Stauseebogen N 16, 17
 Steegstr. F 7
 Steeler Berg N O 10
 Steeler Pfad N 9, 10
 Steeler Platz N 10
 Steeler Str. J-L 10, L-N 11, N 10
 Steigerstr. J 4
 Steiler Garten N 7
 Stelle Str. F G 12
 Steinbeck J 17, 18
 Steinberg G 15
 Steinbrink E F 8
 Steinerweg J 5
 Steingröverstr. L 8
 Steinhagen O 10
 Steinhäuserstr. G 12
 Steinkuhle M 12
 Steinland M 8
 Steinmannshofstr. M N 7
 Steinmetzstr. K 10
 Steinplatz J 11
 Steins Feld F 14
 Steinstr. J K 10, 11
 Stemmering M N 16
 Stensstr. G 12
 Stenzelstr. F 10
 Stephensonstr. G 11
 Sterkrader Str. G 8
 Sternstr. J 6
 Steubenstr. K 10
 Stevens Kamp L 10
 I. Stiege N 7
 II. Stiege N 7
 III. Stiege N 7
 Stiftbusch L 13
 Stiftmühlenbrink K L 13
 Stiftplatz L 13
 Stiftsdamenwald L 7
 Stiftstr. L 13
 Stinnesstr. J 2
 Stobbestr. H 11
 Stocksiepen H 14
 Stolbergstr. E 7
 Stolzestr. H 9
 Stoppenberger Platz L 8
 Stoppenberger Str. J 9, K 8, 9
 Stornefranzstr. N 16
 Storpstr. L 10
 Stotznoeken H 18
 Stratmanns Hang C 7
 Streckweg B 7
 Strickerstr. H 6
 Strouxpfad J 13
 Strucksbergweg J 13
 Strütkweg H 5
 Stubbenkamp N 8
 Stubertal F 13
 Stüfken K 17
 Stüpertweg M 12
 Sturmshof C 3, 4
 Stüvestr. F 10
 Styrumer Str. F 9
 Suarezstr. H 11
 Süderichstr. J 8
 Süssestr. D 7
 Sulterkamp F 6, 7
 Sulzbachtal P 8
 Sunderholz K 13, 14
 Sursstr. G 9
 Susannastr. K 12
 Süthers Garten J 12
 Sybelstr. F G 10, 11
 Syndikatstr. J 10, 11

T

Bürobedarf Kerken
ESSEN
73810 Ruf 73714

Taborstr. M 7
Talbogen G 14
Talstr. O 16
Tangabucht D 7
Tannenbergring J 17
Tannscheidtweg M N 15
Taubenstr. K 10
Teichstr. J 10
Taanusbogen G 16
Tauweg C 8, 7
Teilungsweg H 5
Teisselsberg A B 7
Teisselstr. A B 7
Tempelhof O 8
Terbeckstr. L 12
Termeerhöfe L 4, 5
Termiedenhof E 7, 8
Tersteegenweg E 14
Teutoburger Weg N 7, 8
Theaterplatz J 10
Theklastr. J 12
Theobaldstr. L 5
Theodorstr. J 8, 9
Theresenstr. J 12
Thielenplatz G H 11
Thiesbürgerweg E 11
Thiesstr. H 4
Thingstr. L 11
Tholstr. F 9
Thusneldaplatz J 3
Thusneldastr. J 3
Tiefbaustr. J 4
Tiefenbruchstr. J 6
Tiefer Weg F G 12
Tiegelstr. H 8, 9
Tiemannleite P 8
Tiergarten H 17
Timpstr. J 2, 3
Tivolistr. K 8
Togostr. C D 7
Tommesweg F 13, 14
Tonstr. B C 8
Töpferstr. K 11, 12
Tossens Büschken P 11, 12
Towersack J 16, 17
Tränke H 5
Trappenbergring K 14
Trautes Heim G 12
Treibweg O 12, 13
Treltschkestr. F 10
Trentelgasse J 10
Trierer Str. F 11
Triftstr. C 7, 8
Trostr. F 8
Tuchmachersteig J 17
Tulpenweg H 13
Tunnelstr. B 6
Turmfeldstr. H J 9
Turmstr. J 9
Turnerweg L 7, 8
Tüschener Weg H 20
Tuttmannstr. K 7
Twentmannstr. J 6, 7, K 7
Twingenbergplatz L 10

U

Bürobedarf Kerken
ESSEN
73810 Ruf 73714

Überruhrstr. N O 12, 13, O P 14
Überstr. F 6
Ückendorfer Str. L M 6
Uhdestr. G 12
Uhlendahlweg R 11
Uhlenbank O 14
Uhlenhautstr. E F 10
Uhlenkruggarten J K 13
Uhlenstr. M 15
Ulrichgasse J 17, 18
Ulmenhof J 13
Ulmenstr. J K 13
Umstr. J 17
Unionstr. H J 9
Unsuhrstr. J 8
Unterbergstr. N 8
Unterdorfstr. G 9, 10
Untere Fuhr L 12
Unterer Pustenberg J 18
Unterer Schloßhang D 8
Unterstr. A 6, 7
Ursulastr. H 13, 14

Viktorlastr. L 4, 5
Villenweg O 10, 11
Vinckestr. E 7, 8
Vincenzstr. L 6, 7
Virchowstr. G H 12
Virgiliustr. J 12
Vittinghoffstr. K L 14
Vöcklinghauser Str. J 12
Vogelheimer Str. G H 8, H 5
Vogelsangsberg N O 7
Vogenbeck F 10
Vogtei J 17
Völklinger Pfad P 3
Volksgartenweg P 8
* Vollbergwinkel N 17
Vollmerstr. L 10
Von-Bergmann-Str. K 7, 8
Von-Bodenhausen-Weg J 13
Vonderstr. B C 6
Von-der-Tann-Str. K 10
Von-Einem-Str. J 11, 12
Vonnemanns Wiese C D 6
Von-Oerdingen-Weg J 13
Von-Schirp-Str. H 17, 18
Von-Seeckt-Str. J K 11
Vorrathstr. K 9
Voßbergring N 17
Voßbusch G 14, 15
Voßhegge N 16
Voßkühlerstr. E F 11, 12
Voßnacken P Q 18
Voßnacker Weg Q 18
Voßstr. F 5, 6, G 6
Vryburg Q 12

Walmanger D 9
Walpurgisstr. J—L 12, 13
Walter-Sachsse-Weg G 15, 16, H 15
Wandastr. K 12
Warndtleite P 8
Wartheistr. L 12
Wasserstr. K 6
Wasserturmstr. O P 9
Waterfohrplatz M 9
Waterfohrstr. M 9, 10
Waterloostr. J 8, 9
Wattenbachstr. E 10, 11
Wattenscheider Str. O 9
Weberplatz J 9
I. Weberstr. J 9
II. Weberstr. J 9
Wechselfad N 15, 16
Weddigstr. H 15
Weg am Berge Q 11, 12
Wegenerstr. H 12
Wegmanstr. Q 11
Weg zur Platte G 16, 17, H 17
Wehmenkamp H 12
Wehnertweg J 13
Wehrstr. L 13
Weichselstr. L 12
Weidenbruch H 13, 14
Weidenstr. D 6
Weidepfad N 7
Weidkamp D E 8, D 6, 7, E 7
Weiglestr. J 10
Weinberg J 17
Weißenbachstr. K 11
Weißenburgstr. K 10
Weizenstr. F 7
Welkerhude G 6
Welterstr. F 10
Wendelinstr. P 8, 9
Wendersbachweg C 9
Wendwiese O 7
Weneswaldstr. M 13
Wengestr. N 7
Werdener Markt H 17
Werderstr. K 10
Werneraue O 11
Werner-Viebig-Weg O 8
Werrastr. K 11, 12
Wersbaum L 5
Wertstr. B 6, 7
Weserstr. K L 12
Wesselbaumweg B 8
Wesselswerth H 17, 18
Westbergkamp M 6, 7
Westbergstr. M 7
Westendhof H 10
Westendstr. H 9, 10
Westerdorfplatz H 7
Westerdorfstr. H J 7
Westernfeld G 15
Westerwaldstr. G 15, 16
Westfalenstr. M 11, 12, N 11
Westpreußenstr. M 15, 16
Weubelhof N O 18
Weuenerstr. F 9
Weyerstr. H 12
Wichtel O 12, O P 13
Wickenburgstr. F 11, 12
Wickingstr. H 6, 7
Wiebeanlage K 11
Wiedbach C D 7, 8
Wiedfeldstr. H J 14
Wiegagenstr. G H 5, 6
Wieksteppen L 11
Wielandstr. E 7
Wienenbuschstr. E F 12
Wiener Platz J 10
Wieprechtstr. K L 5
Wiesbadener Str. F 11
Wiesenbergring F 12
Wiesengrund C 6
Wiesenstr. J 10, 11
Wiesmannbrink Q 11
Wigstr. H 17
Wildbannstr. H 5
Wildpferdehut H J 6
Wildstr. G 5
Wilhelm-Bernsau-Weg H 17
Wilhelminenstr. K 4
Wilhelmiweg H J 13
Wilhelm-Meinrich-Weg E F 10
Wilhelmshavener Str. J 2
Wilhelmstr. K 8
Wilkenstr. F 10
Willbuschweg H 2
Wilmsweg C 7, 8, D 7
Wimberstr. J K 19
Windhukweg D 7
Windmühlenstr. G 11, 12
Windscheidstr. G 11
Windweier K L 5
Winkelstr. G 12
Winkhausstr. H J 5
Wintersellweg M 7, 8
Wintgenhof K 17
Wintgenstr. K 17
Wippenbeckhang L 13
Wisthoffweg L 8, 10
Wittekindstr. H J 13, J K 13, 14
Wittenbergplatz J 13

Wilh. Marx & Co., G.
HAUSMAKLER R.D.M.
WOHNUNGSVERMITTLUNG
HAUSVERWALTUNGEN
GEGR. 1910
ESSEN · SELMASTRASSE 2 · FERNRUF NR. 30257/58
NAHE BANKPLATZ

V

Bürobedarf Kerken
ESSEN
73810 Ruf 73714

Valentinenstr. J 12, 13
Varnhorststr. J 10
Veitstr. G 11
Velberter Sträßchen J 17, 18
Velberter Straße J K 17
Veltenstr. H 9
Velthover Winkel B 8
Vennland H 3
Vereinstr. H J 10
Veronikastr. J 12, 13
Verreshöhe J 13
Vesterstr. G 9
Viefhuser Feld M 7
Viehauser Berg H—K 17
Viehofer Platz J 9
Viehofer Str. J 8, 9
Viereichenhöhe M 13
Vierhandbank N 8, 9
Viermännerhöfe M 5, 6
Viessmanns Ried C 6
Vietingstr. P 10

W

Bürobedarf Kerken
ESSEN
73810 Ruf 73714

Wächtlerstr. K 10
Wachtstr. D 7
Wackenbergring P 8
Wackenbeckstr. J 4
Wagenfuhr N 7
Waisenhausbrink N 10
Waisenstr. J 5, 6
Waldblick K 13
Waldeck J 14
Waldemey H 3
Waldfrieden G H 15
Waldliehe F G 12, 13
Waldsaum K 13
Waldthausenstr. J 9
Waldtrautstr. H J 14
Waldweg P 10
Walkmühlenstr. G 6
Walkürenweg O 9
Wallotstr. K 11
Wallstr. D E 8

Wittenbergstr. J 13
 Witteringplatz J 11
 Witteringstr. J 11
 Wittgenbusch O 13
 Wittgenpfad O 13
 Woermannstr. J 2, 3
 Wöhlerstr. G 11
 Wohlgemuthweg O 16
 Wohlverwahrtstr. P Q 12
 Wolbeckstr. H 5
 Wolldrüggen N 10
 Wolfsbachweg G 16-18
 Wolfsbankstr. E 7, 8
 Wolfsdelle O 14
 Wolfskuhle O 10
 Woltmannweg E 10
 Woodsiepenweg N 8
 Wordstr. F G 9
 Wordbergrode F 13
 Wörthstr. K 10
 Wulfsweg E 9
 Wüllnerskamp J 5
 Wupperstr. L 12
 Wuppertaler Str. M 13, 14,
 N 14-16
 Wüstenhöferstr. E 8, 9
 Wusthoffstr. J 12

Y



Yorckstr. J 8

Z



Zahnrad K 17, 18
 Zangenstr. H 8
 Zeche Eiberg Q 11
 Zeche Ernestine L 8
 Zeche Hagenbeck F 10
 Zechenstr. E 7
 Zehntfeld M 9
 Zeisigstr. J K 14
 Zeißbogen G 15
 Zementstr. O 17

Zerresbuschweg P 18, 19
 Zeunerstr. H 15
 Ziegelstr. K 9, 10
 Zielstr. E 7
 Zimmermannstr. J 17, K 16, 17
 Zimmerstr. H 10
 Zingelpfad N 8
 Zinkstr. E 7
 Zipfelweg F G 7
 Zirkelstr. G 9
 Zölestinstr. N 16
 Zollernweg N 7, 8
 Zollstr. G 7, 8
 Zollvereinstr. K 5, L 4, 5
 Zu den Brembergskotten O 9
 Zugstr. B 6, 7
 Zum Gutswald N 10
 Zum Oberhof N 9, 10
 Zum Tagesbruch N 10
 Zum Timpen G 19, 20, H 19
 Zur Beckhove O 9
 Zur Eibe F 12
 Zur Hagelfier N 10
 Zur-Linde-Weg L 11
 Zur Nieden H 6, 7
 Zur Tackenburg Q 18
 Zur Wöllerbök K 18, 19
 Zweibachegge P 9, 10
 Zweigerstr. H 12
 Zweigstr. D E 7
 Zweihonnschaftenwald G 15
 Zwergstr. C 7
 Zwölfing J 10

JOH. HAGEDORN

Spreng-, Abbruch- und Fallwerksbetrieb
 autogene Schrottzerkleinerung

Essen-Borbeck, Klopstockstr. 3 · Ruf 61284



Büro u. Lagerhaus

Essen-Altenessen, Hövelstraße 212-216

UND

Disposition u.

Güterabfertigung

Essen-Altenessen, Kl. Hammerstraße 63-65

Fernsprecher Sa.-Nr. 20551 · Telex Nr. 0857665

Filiale: Berlin-Tempelhof

Reichsbahnprivatstraße 26

Fernsprecher 756255 · Telex 0183250

Spedition ist Vertrauenssache

- tägliche Eilverkehre nach allen Hauptplätzen des Bundeslandes einschließlich Berlin und Sammelladungen
- moderne heizbare Lagerhäuser
- Spezialität: Auslieferungsläger aller Art · Hubstapler und Paletten verfügbar
- separate Umschlagsanlage für Schwergut mit entsprechender Krananlage
- tägliche Europa-Schnellverkehre nach Holland, Belgien, Österreich, Skandinavien
- Verschiffungen aller Art über deutsche und benelux Häfen
- Importe, Kontrollen, Verzollung, Versicherungen
- Tariffbüro · Unsere Spezialisten stehen gern zur Verfügung

Jeder dieser
 Punkte verdient
 Ihr Vertrauen!

Dolmetscher-Korrespondenten-Seminar

In einem Jahr erhalten Absolventen der Real- u. Oberschulen eine vollständige Berufsausbildung in zwei Sprachen, Maschineschreiben, deutscher u. fremdsprachiger Stenographie mit Abschluß-Diplom. **Tages- und Abendklassen**
Vorkurse für Anfänger ohne Sprachkenntnisse

Kleine Zirkel für Anfänger und Fortgeschrittene aller Stufen in

Engl. — Französ. — Span. — Ital. — Russ. — Schwed. — Port. — Holl.

Einzelunterricht in allen Weltsprachen — Übersetzungen aller Art
Ausländische Lehrkräfte unterrichten in ihrer Muttersprache

140 Zweigstellen in 5 Kontinenten

Eigene Lehrbücher in 25 Sprachen — 80 Jahre Welterfolg

Berlitz Sprachschule

Essen, Am Flachsmarkt 11 (Hochhaus Becks) - Fernsprecher 23070

ALFRED RUDOLPH

BAUSTOFFGROSSHANDLUNG · INDUSTRIEVERTRETUNGEN

neue Anschrift: Essen, Ruhrallee 16/18 · Fernsprecher: Sa.-Nr. 20546

BAUSTOFFE ALLER ART

FÜR HOCH-, TIEF-, KANAL- UND STRASSENBAU

Spezialität: Verblendungen · Bituminöse Abdichtungen

TOK-Band · TOK-Scheiben

„ZEBRA“-Spezialbaustoffe für Fahrbahnmarkierung

Stoffe für den Wasserbau

ferner: **Repräsentative Keramik für Garten, Freifläche, Halle und Heim**
Pflanzkübel, Vogeltränken, Großvasen usw.
in Klinker und Fayence

BLATT- UND PLANQUADRATÜBERSICHT

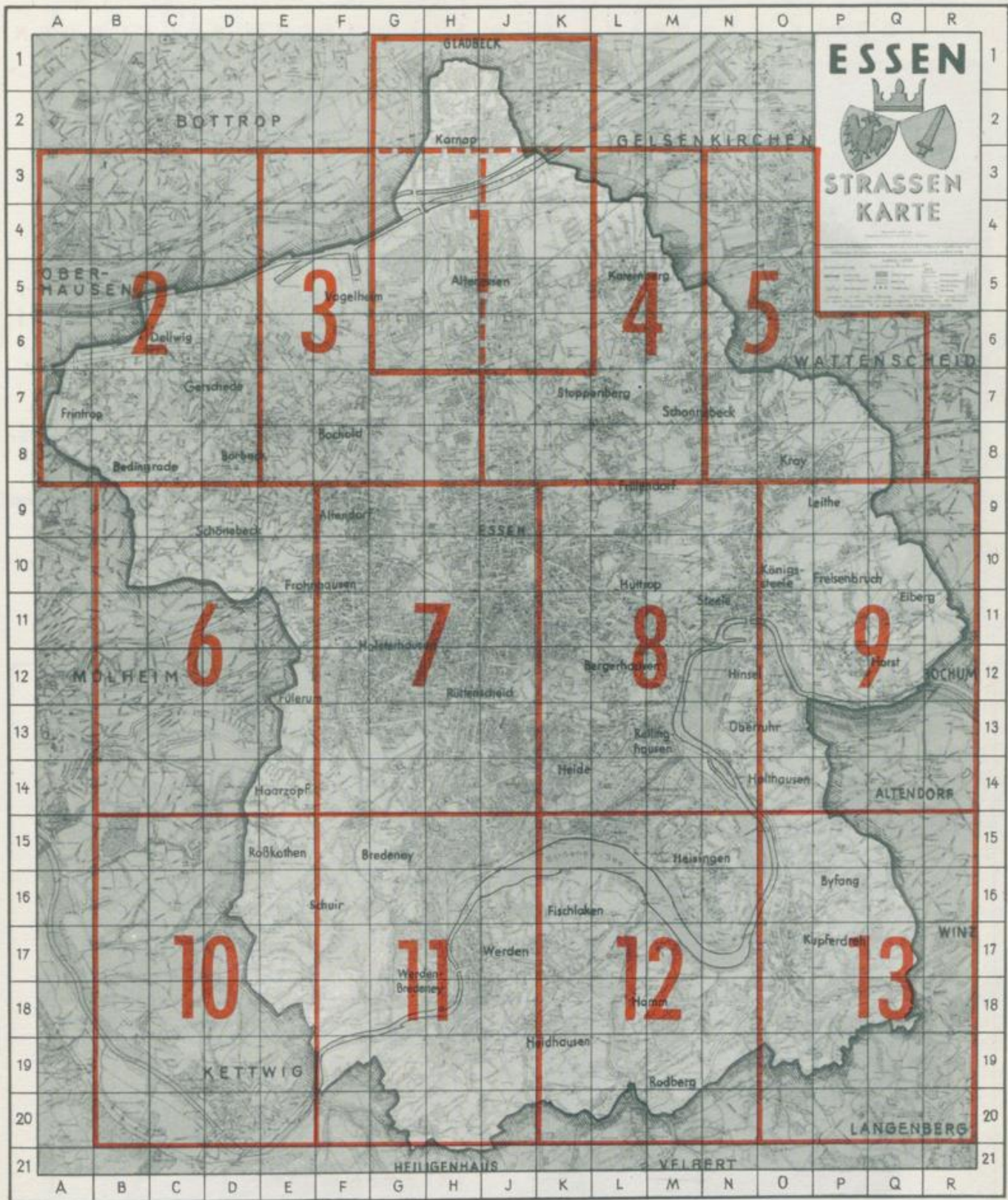

Zeichenerklärung:

- | | | | | | | | | | | | | | | | |
|-------------------|--|------------------|--|------------|---------------|------------------|------------------------------|---------------|-----------------------|------|-----------------|------|----------------------|------|-------------------|
| Stadtgrenze | | Gemarkungsgrenze | | Bebauung | | Offentl. Gebäude | | Bundesstraßen | | | Wanderwege | | | | |
| Straßenbahnlinien | | Haltestellen | | Parkplätze | | P. | = Post | Pol. | = Polizeirevier | F.W. | = Feuerwache | K.K. | = Katholische Kirche | E.K. | = Evangel. Kirche |
| Omnibuslinien | | Zahlgrenze | | Sch. | = Schule | Krkhs. | = Krankenhaus | Anl. St. | = Dampferanlegestelle | PE | = Personenfähre | W.T. | = Wasserturm | Bhf. | = Bahnhof |
| Obuslinien | | | | B.A. | = Badeanstalt | X X | = Zeche in und außer Betrieb | | | | | | | | |

Nachdruck und Vervielfältigung jeder Art, auch einzelner Teile, sowie der Anfertigung von Vergrößerungen oder Verkleinerungen sind verboten und werden auf Grund des Urheberrechtsgesetzes gerichtlich verfolgt.

Galopp-Rennbahn Gelsenkirchen-Horst (Horst-Emscher)

DIE IDEALE RENNBAHN FÜR KLASSISCHE PRÜFUNGEN



Der Radius des Einlaufbogens ist der größte des Kontinents, die Zielgerade die längste Deutschlands

Graf Spreti † (1. Vorsitzender des Direktoriums für Vollblutzucht und Rennen): „Die Horster Rennbahn ist meiner Überzeugung nach die beste des nordwestdeutschen Raumes.“

KOHLE — EISEN — GLAS — CHEMIE — BEKLEIDUNG

GELSENKIRCHEN

die vielseitige Stadt



Schloß Horst

SCHLOSS HORST

In unmittelbarer Nähe der Galopprennbahn - Alte Wasserburg mit dem berühmten „Steinernen Schatz“ und „Hexenkeller“

SCHLOSS BERGE

Beliebtes Ausflugsziel im Ruhrgebiet - Ausgedehnte Wald- und Parkanlagen - Wassersport auf dem Berger See

RUHR-ZOO

Deutschlands jüngster Tierpark im Grünen - Über 1500 exotische Tiere - Neu: Eisbärenfreianlage

TRABRENNBAHN

Metropole des westdeutschen Trabersports - Moderne Tiefstrahlanlage

Auskunft: Amt für Wirtschaftsförderung und Presse
Tel. 2 08 51

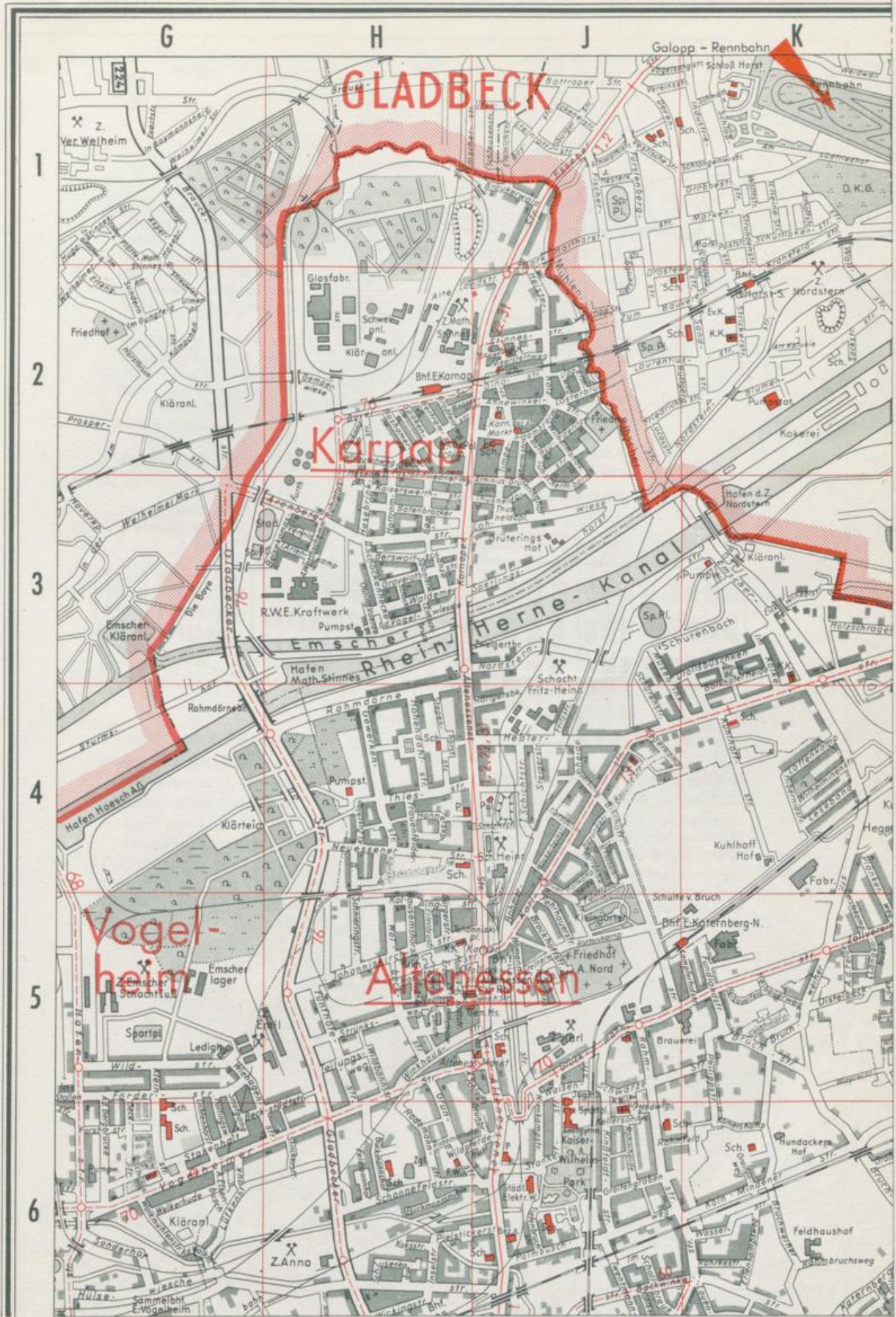

Weilbacher

AM SENDETURM
Seit über 25 Jahren
ESSEN

führendes Großhandelshaus
für Qualitätsmöbel
und Marken-Teppiche
in Nordrhein-Westfalen

Kruppstraße 86
am Ruhrschnellweg
Fernsprecher 23841-43

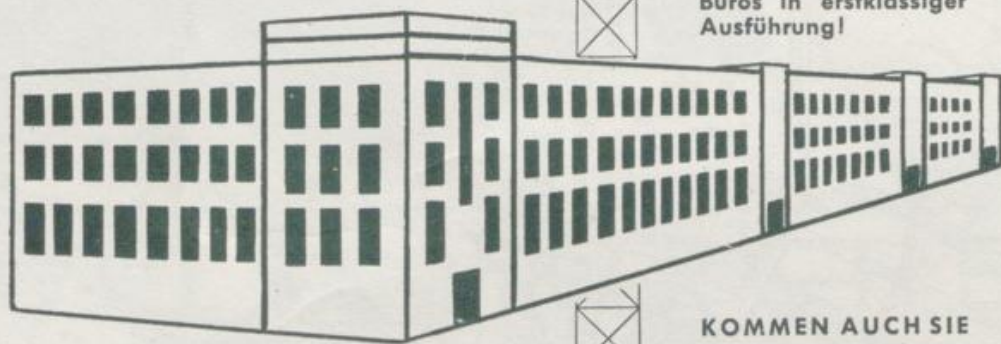

DAS PRINZIP DES HAUSES

Zufriedene Kunden sind die beste Werbung. Beratende, prompte und zuverlässige Bedienung der Kunden. Nur Spitzenerzeugnisse der Möbelindustrie.

Einwandfrei funktionierender Kundendienst hat sich seit über 25 Jahren bewährt, was der sich täglich vermehrende Kundenstamm beweist!

BEGEISTERT

werden Sie sein von den 3000 qm großen, dekorativen Ausstellungsräumen, als ständige Möbelmesse, die den verwöhntesten Ansprüchen gerecht werden!

Sie finden in reichhaltiger Auswahl alles für die elegante Wohnraumgestaltung, Stil und modern.

Wohn-, Herren- und Schlafzimmer, Küchen, Kleinmöbel, Polstermöbel, Teppiche etc.

Direktions-Zimmer und Büros in erstklassiger Ausführung!

KOMMEN AUCH SIE

und überzeugen Sie sich selbst! Zuvorkommendes Verkaufspersonal steht Ihnen von montags bis samstags ganztägig zur Verfügung. Ihr Besuch ist unverbindlich und wird Ihnen FREUDE BEREITEN.

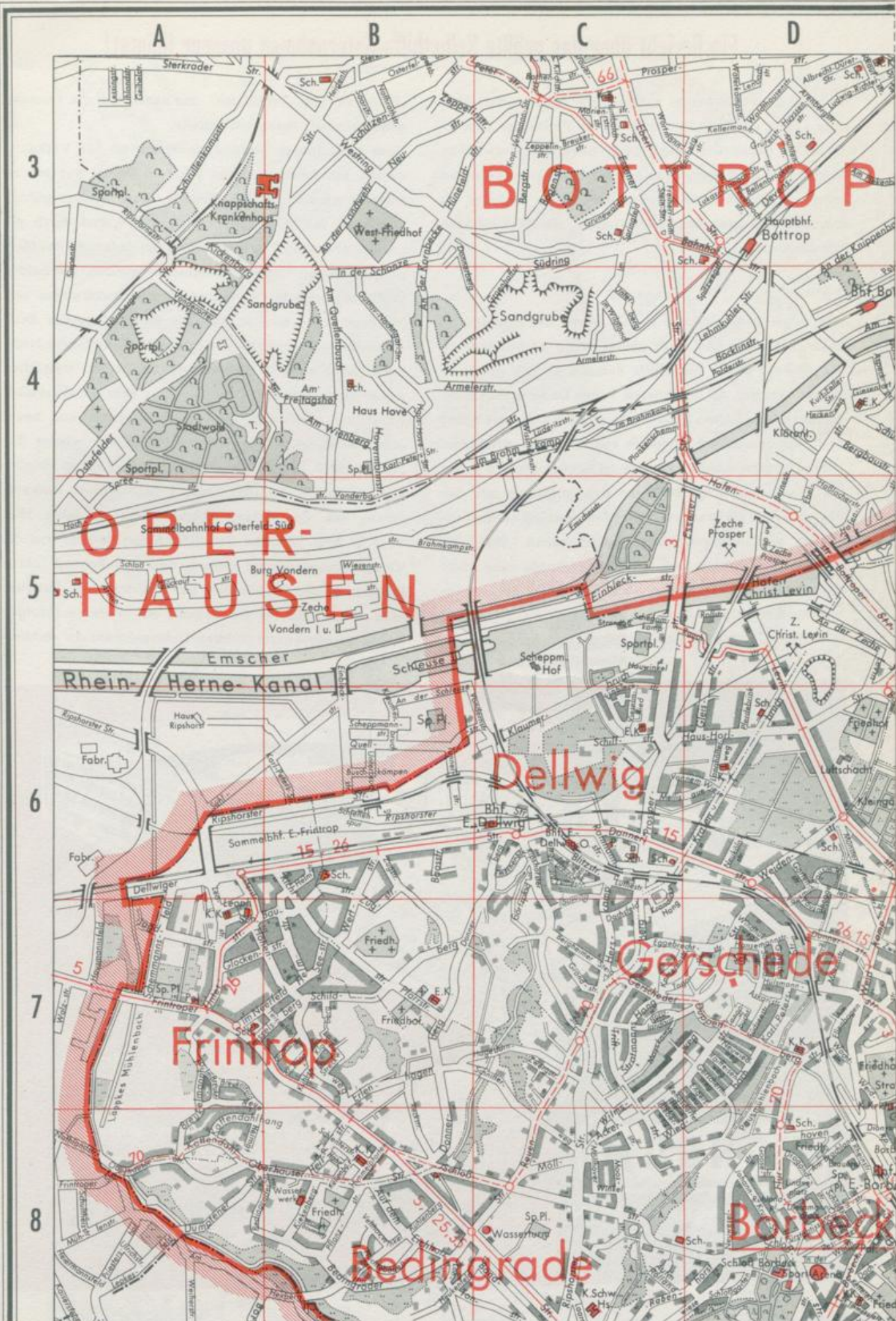

Ein Bericht über das größte Selbsthilfe-Unternehmen unserer Heimat!

Um das Jahr 1900 herum sprachen die Arbeiter viel über ihre Löhne und ihre Frauen über die Preise der Lebensmittel — genau wie heute. Das Mißverhältnis zwischen beiden war groß, denn was auf der Lohnseite gewonnen wurde, ging auf der Ausgabenseite wieder verloren, da mancher Ladeninhaber im Eiltempo „Groß“-Kaufmann werden wollte.

Der Ärger über zu hohe Preise wurde der Hauptgrund dafür, daß mehr und mehr übervorteilte Verbraucher an die Abwehr durch Selbsthilfe dachten. Es gab geschulte Gewerkschafter, die in anderen Teilen Deutschlands Konsumgenossenschaften kennengelernt hatten, die mit Erfolg nach dem System der „Pioniere von Rochdale“ arbeiteten. Diese Genossenschaften kauften im Großen ein und gaben die Waren zum Tagespreis an ihre Mitglieder ab. Der überschüssige Gewinn wurde am Jahreschluß an die Mitglieder als „Rückvergütung“ zurückgezahlt. Wer viel gekauft hatte, erhielt auch eine entsprechende hohe Rückvergütung. In den Jahren 1902 und 1903 fanden sich Verbraucher aller Schichten, darunter viele freie und christliche Gewerkschafter zusammen und gründeten die

„Eintracht“ und „Wohlfahrt“, aus denen sich die Konsumgenossenschaft Essen entwickelte.

Nach zehn Jahren bestand ein Netz von 157 Verkaufsstellen, ein Besitzwert von 2½ Mill. Mark war erwirtschaftet worden, 4 Mill. 870 000 Mark Rückvergütung waren an die Mitglieder ausgezahlt — und durch die preisregulierende Tätigkeit waren der gesamten Bevölkerung unzählige Groschen eingespart worden. Die beiden Weltkriege mit ihren verheerenden Auswirkungen verhinderten zwar eine so günstige Entwicklung der deutschen Genossenschaften wie in unseren nordischen Nachbarländern, wo die Genossenschaften einen stattlichen Anteil am gesamten Handel haben — aber die Genossenschaftsidee überwandte alle Schwierigkeiten, und heute unterhält die Konsumgenossenschaft Essen wieder 225 Lebensmittel- und 23 Fleischläden für ihre 75 000 Mitglieder und zahlte seit 1949 über 15 Mill. D-Mark Rückvergütung aus. Der Umsatz betrug allein im Jahre 1956 über 87 Mill. DM. Bei der Betrachtung dessen, was die Konsumgenossenschaft Essen in den vergangenen Jahren leistete, — und im Hinblick auf ihre bisherige Entwicklung — ist auch für die Zukunft mit weiteren Erfolgen dieses gemeinwirtschaftlichen Unternehmens zu rechnen.



ZENTRALE ESSEN

KONSUM
GENOSSENSCHAFT ESSEN

Eine Idee setzt sich durch!

Vom Verbraucher für den Verbraucher geschaffen, hat sich der KONSUM Jahre hindurch bewährt. Tausende haben den Weg zu ihm gefunden; denn...

DER **KONSUM** IST FÜR ALLE DA

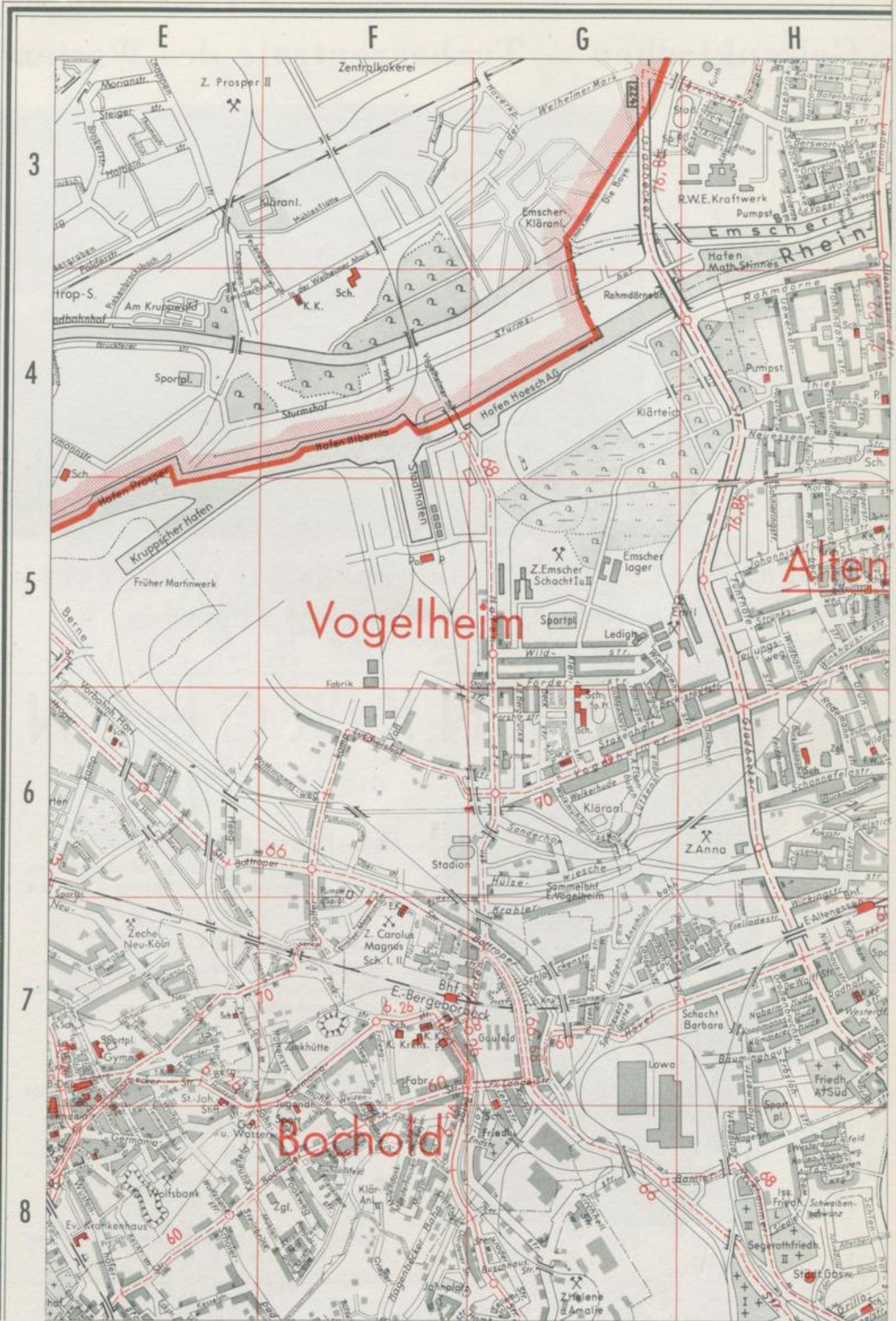

Gelsenkirchen — Traberzentrale des Westens

**Deutschlands
bedeutendste
Trabrennbahn**

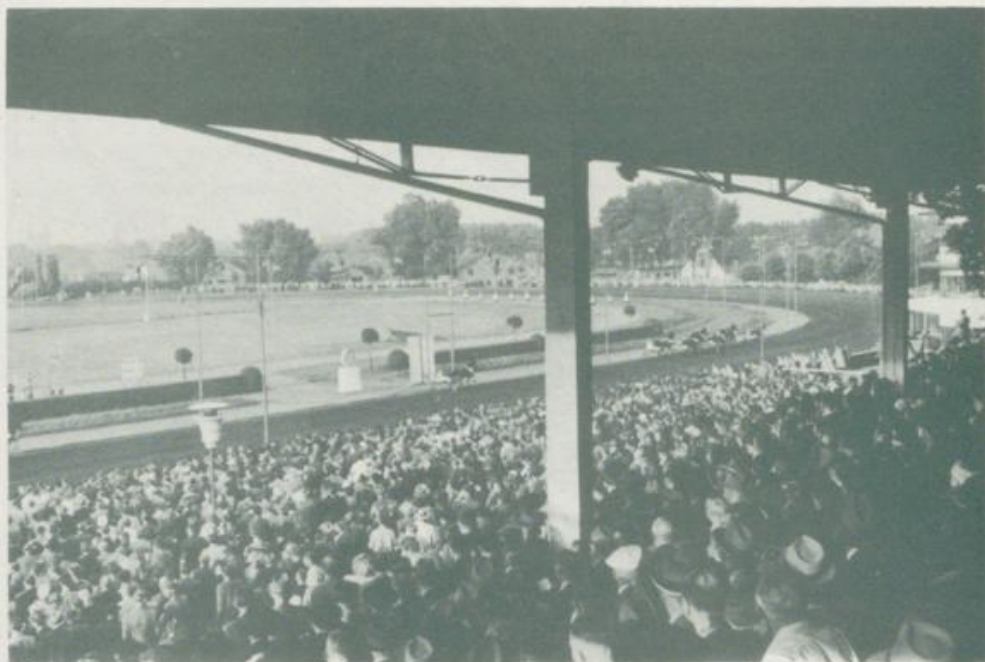

MODERNE ANLAGE MITTEN IM HERZEN DES RUHRGEBIETES

Abendrennen unter Tiefstrahlern — Fliegender Start hinter dem Flügelauto
Jährlich 60 Renntage an Sonn- und Wochentagen

KOHLE — EISEN — GLAS — CHEMIE — BEKLEIDUNG

GELSENKIRCHEN

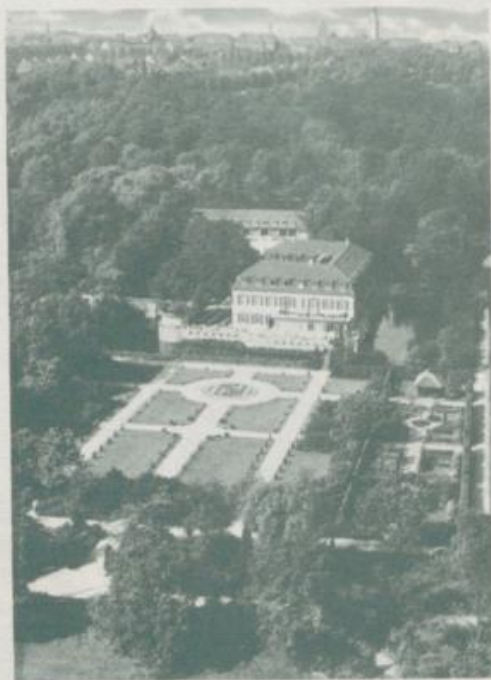

Schloß Berge

die vielseitige Stadt

SCHLOSS BERGE

Beliebtes Ausflugsziel im Ruhrgebiet - Ausgedehnte Wald- und Parkanlagen - Wassersport auf dem Berger See

SCHLOSS HORST

In unmittelbarer Nähe der Galopprennbahn - Alte Wasserburg mit dem berühmten „Steinernen Schatz“ und „Hexenkeller“

RUHR-ZOO

Deutschlands jüngster Tierpark im Grünen - Über 1500 exotische Tiere - Neu: Eisbärenfreianlage

GALOPPRENNBAHN

Bekannte Turfstätte des Westens - Austragungsort bedeutender Rennen

Auskunft: Amt für Wirtschaftsförderung und Presse
Tel. 2 08 51

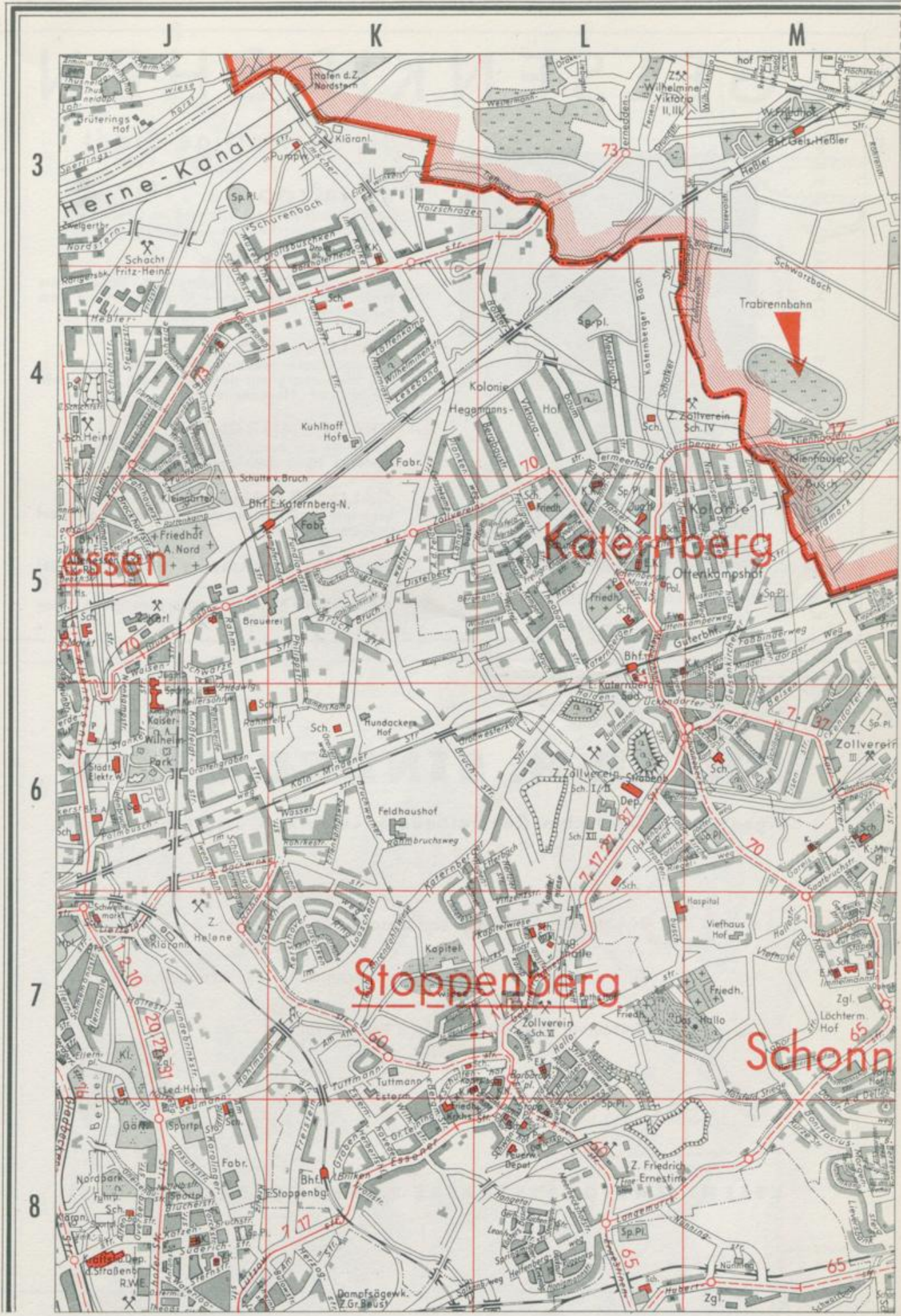

KOHLE — EISEN — GLAS — CHEMIE — BEKLEIDUNG

GELSENKIRCHEN

die vielseitige Stadt



Zebros im Ruhr-Zoo

RUHR-ZOO

Deutschlands jüngster Tierpark im Grünen -
Über 1500 exotische Tiere - Ganzjährig geöffnet

SCHLOSS BERGE

Beliebtes Ausflugsziel im Ruhrgebiet - Ausgedehnte
Wald- und Parkanlagen - Wassersport auf dem
Berger See

SCHLOSS HORST

In unmittelbarer Nähe der Galopprennbahn -
Alte Wasserburg mit dem berühmten „Steinernen
Schatz“ und „Hexenkeller“

TRABRENNBAHN

Metropole des westdeutschen Trabersports -
Moderne Tiefstrahlanlage

GALOPPRENNBAHN

Bekannte Turfstätte des Westens - Austragungsort
bedeutender Rennen

VIELSEITIGE KULTURELLE EINRICHTUNGEN

Auskunft: Amt für Wirtschaftsförderung und Presse
Tel. 2 08 51

ERICH B. SINDERMANN

Agentur der Deutschen Centralbodenkredit Akt. Ges. Köln — Berlin

Hypotheken für Wohn- und Geschäftshäuser · Haus- und

Grundbesitz aller Art · Wohnungsvermittlung · Hausverwaltungen

Betreuung von Bauvorhaben · Versicherungen



ESSEN · ZWEIGERTSTRASSE 8 · FERNSPRECHER 73231

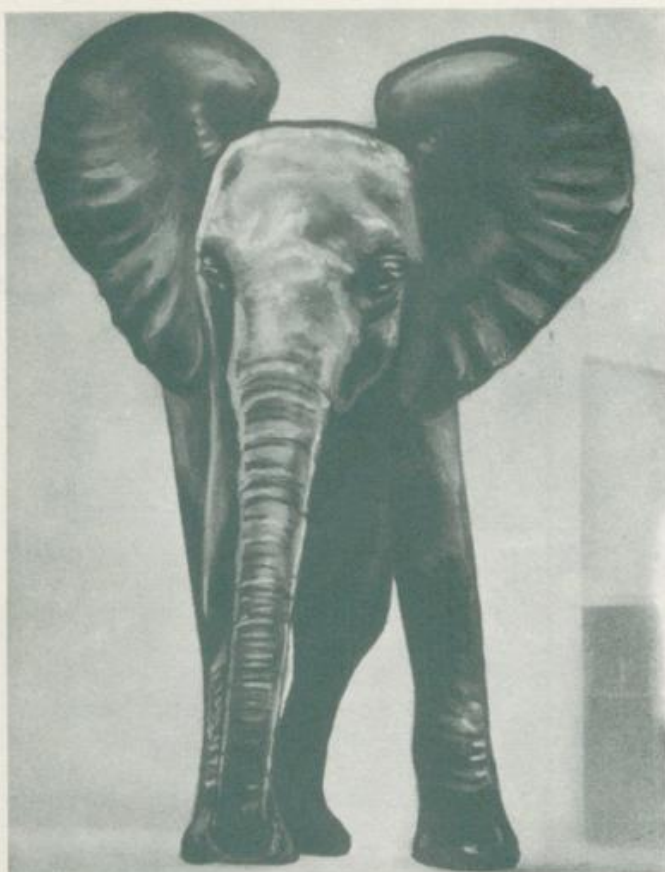

ERHOLUNG UND FREUDE

finden Sie immer im

*Duisburger Tierpark
am Kaiserberg*

Reichhaltiger Tierbestand aus aller Welt

Haus der 1000 Fische

Vogelpark

viele Freianlagen

*Neu eröffnet: Große Robben- und Pinguin-Anlage
Mittwochs und sonntags nachmittags Gartenkonzert*



RELIEF-STEMPEL
GOLD- U. BLINDDRUCK

GRAVUR
A. FEUCHTHOVEN

GRAVIER-ANSTALT

ESSEN-HAARZOPF, HATZPERSTRASSE 223 · RUF: 71372

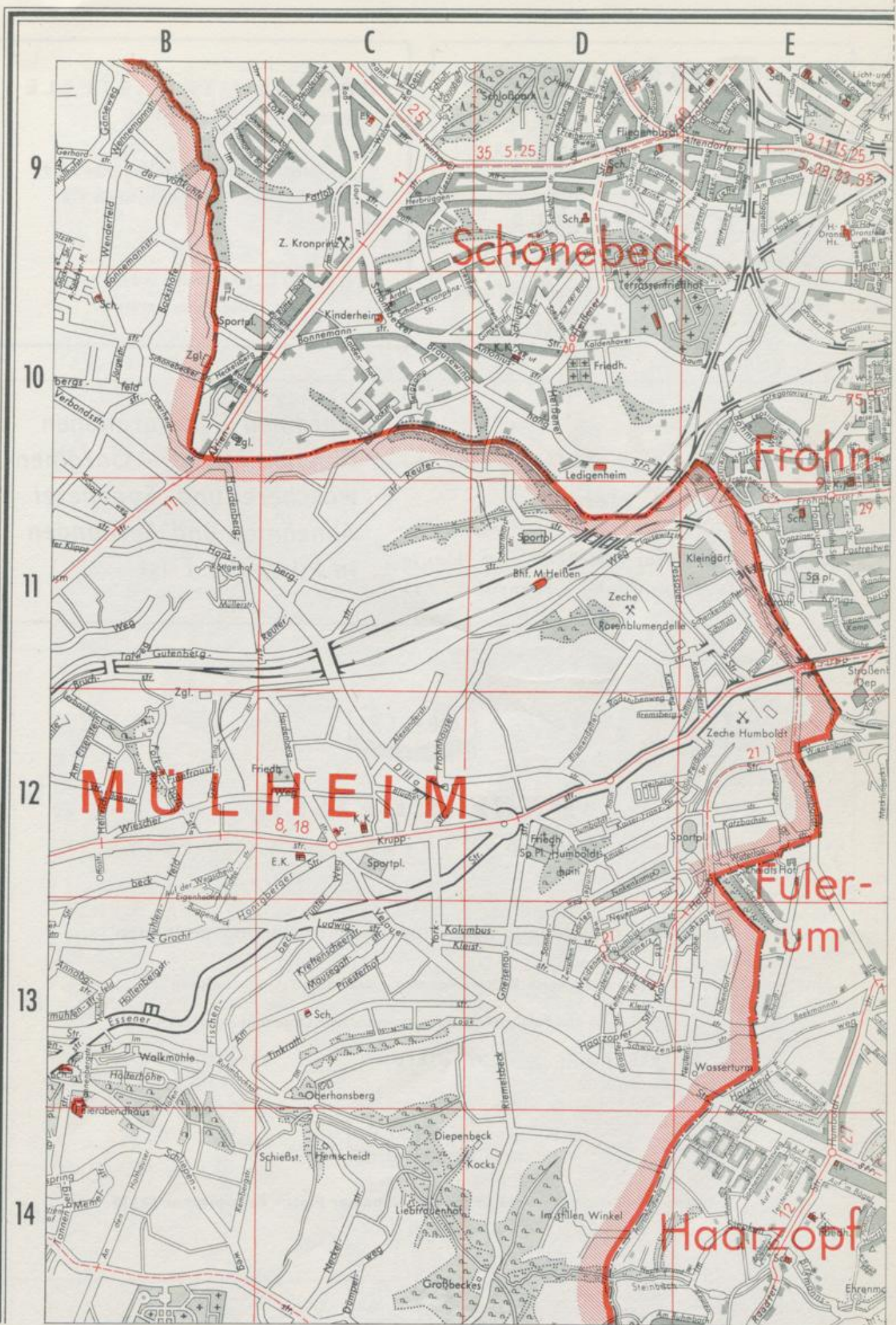

Jos. Deiter K.G.

Uhren * Schmuck * Bestecke

Kettwiger Str., Glockenspielhaus · Ruf *3 7251



JOSEF MÜLLER

Radio-, und Fernseh-
Elektro-Großhandlung

III. Hagen 29 Fernsprecher 24747/48/49

GARAGEN-TANKSTELLE

Wagenpflege · Abschmierdienst

Ing. Franz Spürkel Ruf 76792

Essen-West, Frohnhauser Straße 170

HEIZÖL für Gewerbe und für Private
jede Menge frei Haus

Jugenddekoration

W. Nehls

Essen · Hindenburgstr. 82/86, im Hause
der Volksfeuerbestattung · Fernruf 3 79 11

Gardinen · Dekorationen
Eigenes Atelier · Gardinen-
wäscherei und- Spannerei
Abnehmen und Aufhängen
in kürzester Frist



HANS D. GEISER

BÜRO - UND ORGANISATIONSTECHNIK

Fachberatung für

moderne maschinelle Buchungs- und Abrechnungsmethoden

Addiermaschinen - Rechenautomaten - elektrische Schreibmaschinen

Buchungs- und Fakturiermaschinen - moderne Organisationsmöbel

VERKAUF

VERMIETUNG

BERATUNG



Essen · Rembrandtstraße 45 · Ecke Holsterhauser Platz · Fernsprecher 73330



Gossens-Verfers-Omnibusbetriebe

ESSEN - STEELER STRASSE 319 - FERNRUF 27200

Gestellung moderner Reise-Omnibusse

Ia REFERENZEN AUSGEFÜHRTER FAHRTEN



ERICH B. SINDERMANN

Agentur der Deutschen Centralbodenkredit Akt. Ges. Köln — Berlin

An- und Verkauf von Trümmer-Grundstücken

Finanzierung von Neubauten

Kraftfahrzeugfinanzierungen



ESSEN · ZWEIGERTSTRASSE 8 · FERNSPRECHER 73231

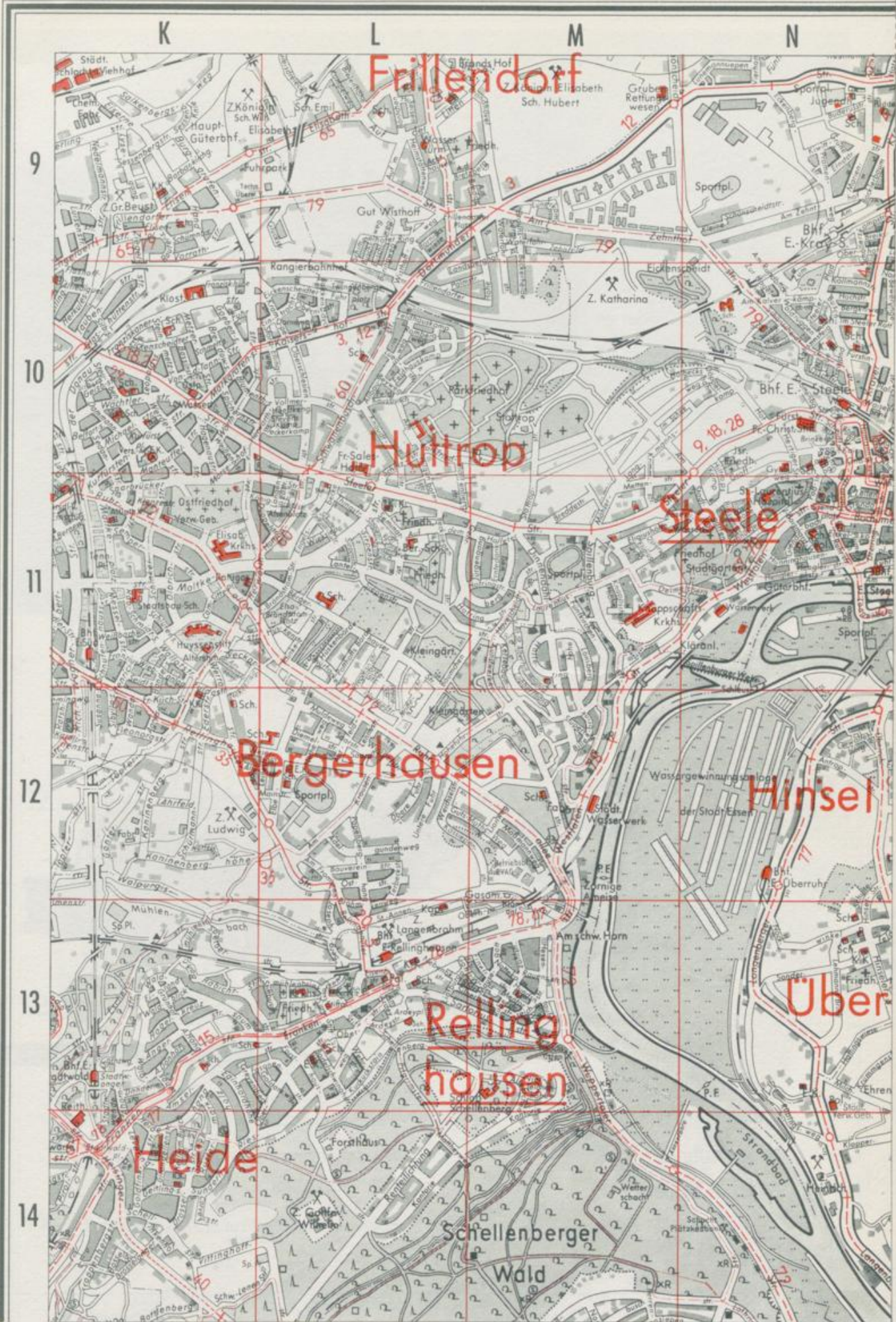



Gaststätte im Steeler Stadtgarten



**Der
zuverlässige
WAMAG - Ölbrenner**

Ein deutsches
Spitzenfabrikat
für jeden Zweck
und jede Ölsorte

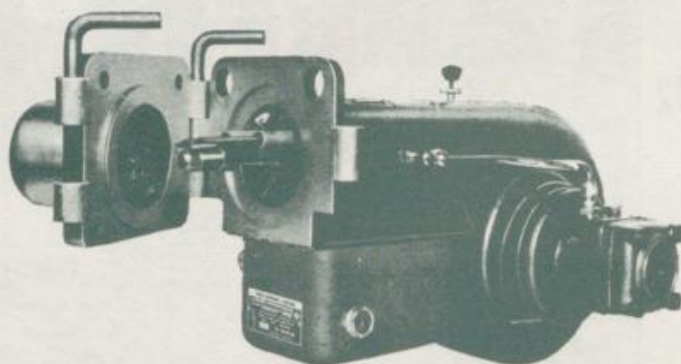

*Sparsam im Verbrauch
Preisgünstig
einfache Montage*

Beratung—Einbau und Kundendienst:
Maschinen- und Stahlbau G.m.b.H.
Essen-Steele · Antonienallee 25
Postfach 10 · Fernruf 5575 · Privat 51741

WANDERWEGE

Wer die Schönheiten der reizvollen Umgebung Essens kennenlernen will, geht am besten zu Fuß. Sorgfältig gekennzeichnete und beschilderte Wege des Sauerländischen Gebirgs-Vereins (SGV) nehmen ihm die Mühe ab, sich den Weg nach der Karte zu suchen. Im Nachfolgenden finden Sie Anregungen, wie unter Benutzung der gezeichneten Wege Ausflüge nach verschiedenen Richtungen unternommen werden können. Da dabei nicht alle Wanderstrecken erfaßt werden können, empfehlen wir das im Buchhandel erhältliche Kartenwerk Essener Wanderwege „Rund um den Baldeneysee“ mit eingehender Beschreibung der Wegstrecken.

1. Eine bequeme Wanderung von 7 km bietet der Rundweg um die **Margarethenhöhe** ④. Wir beginnen am besten auf dem Zugang zur Haltestelle (Bahnhof) Margarethenhöhe der Bundesbahn. Der Weg führt zunächst durch das Margarethental am Südwestfriedhof und dem sehenswerten Halbhammer vorbei in das liebliche Nachtigallental. Wir überqueren die Norbertstraße, steigen hinauf zum Beckmannsbusch und genießen dabei einen weiten Blick über Essen hinweg in Richtung Bottrop. Durch ein Bachtal kommen wir zur Lührmannstraße, gehen zwischen Grugapark und Botanischem Garten hindurch zu den Sommerburgenanlagen und zum Ausgangspunkt zurück.

2. Eine Rundwanderung ⑤ macht uns mit den Schönheiten unseres Stadtwaldes und des Schellenberger Waldes bekannt. Der Weg ist etwa 11 km lang und außerordentlich abwechslungsreich. Wir beginnen am besten an der Straßenbahnhaltestelle Heisinger Straße. Wir gehen die Straße „Heidehang“ hinauf, durch den Kellermannsbusch in den mit hohen Buchen bestan-

neten Wege Ausflüge nach verschiedenen Richtungen unternommen werden können. Da dabei nicht alle Wanderstrecken erfaßt werden können, empfehlen wir das im Buchhandel erhältliche Kartenwerk Essener Wanderwege „Rund um den Baldeneysee“ mit eingehender Beschreibung der Wegstrecken.

nen Schellenberger Wald und kommen an der Waldsiedlung vorbei zum Schloß Schellenberg. Der älteste Teil stammt aus dem 14. Jahrhundert, lange im Besitz der Edelherrn von dem Vittinghofs, dient es heute als Säuglingsheim. An einer Kleinzeche vorbei kommen wir durch einen einzigartigen, unter Naturschutz stehenden Ilexbestand. Wir überschreiten die Heisinger Straße und kommen zu dem Aussichtspunkt, der nach dem früheren Gartendirektor Korte genannten „Korteklippe“ mit Blick auf den Baldeneysee und die Hügelkette des niederbergischen Landes, weiter auf schönem Waldwege an tiefen Taleinschnitten vorbei zur „Schwarzen Lene“. Dahinter rechts sehen wir die Ruine Isenburg. Sie wurde 1225 von den Nachkommen Friedrichs von Isenburg erbaut, aber bereits 1288 fast völlig zerstört. Auf einem durch prachtvollen Blick ins Ruhrtal und auf die Villa Hügel ausgezeichneten Wege unterhalb der „Heimlichen Liebe“ gelangen wir hinab zur Brücke über die Eisenbahnstrecke Essen—Kettwig und durch den schönsten Teil des Stadtwaldes an Schillerwiese, Vogelpark und Waldtheater vorbei zum Ausgangspunkt zurück.

KETTWIG an der Ruhr

- DIE GARTENSTADT AM STAUSEE -

ist die Lunge der umliegenden Großstädte und zieht mit ihren Naturschönheiten und Aussichtspunkten Wanderer, Wasserwanderer und Ausflügler immer wieder in ihren Bann. Eine Bootsfahrt von Kupferdreh oder vom Baldeneysee nach Kettwig und weiter nach Mülheim (an der Ruhr) ist für jedermann ein Erlebnis.

Für große Tagungen:

Schloß-Hotel Hugenoet und Hotel Jägerhof, beide mit großen Gartenanlagen.

Ankünfte bereitwilligst durch

**Verkehrsamt der Stadt Kettwig und
Heimat- und Verkehrsverein Kettwig e.V.
Rathaus, Hauptstraße 13**

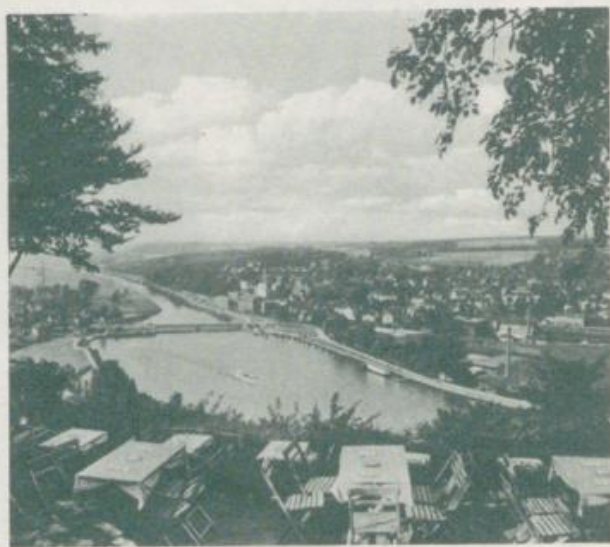

Blick von den Ruhrhöhenterrassen
"Zum Seeblick" auf die Stadt Kettwig

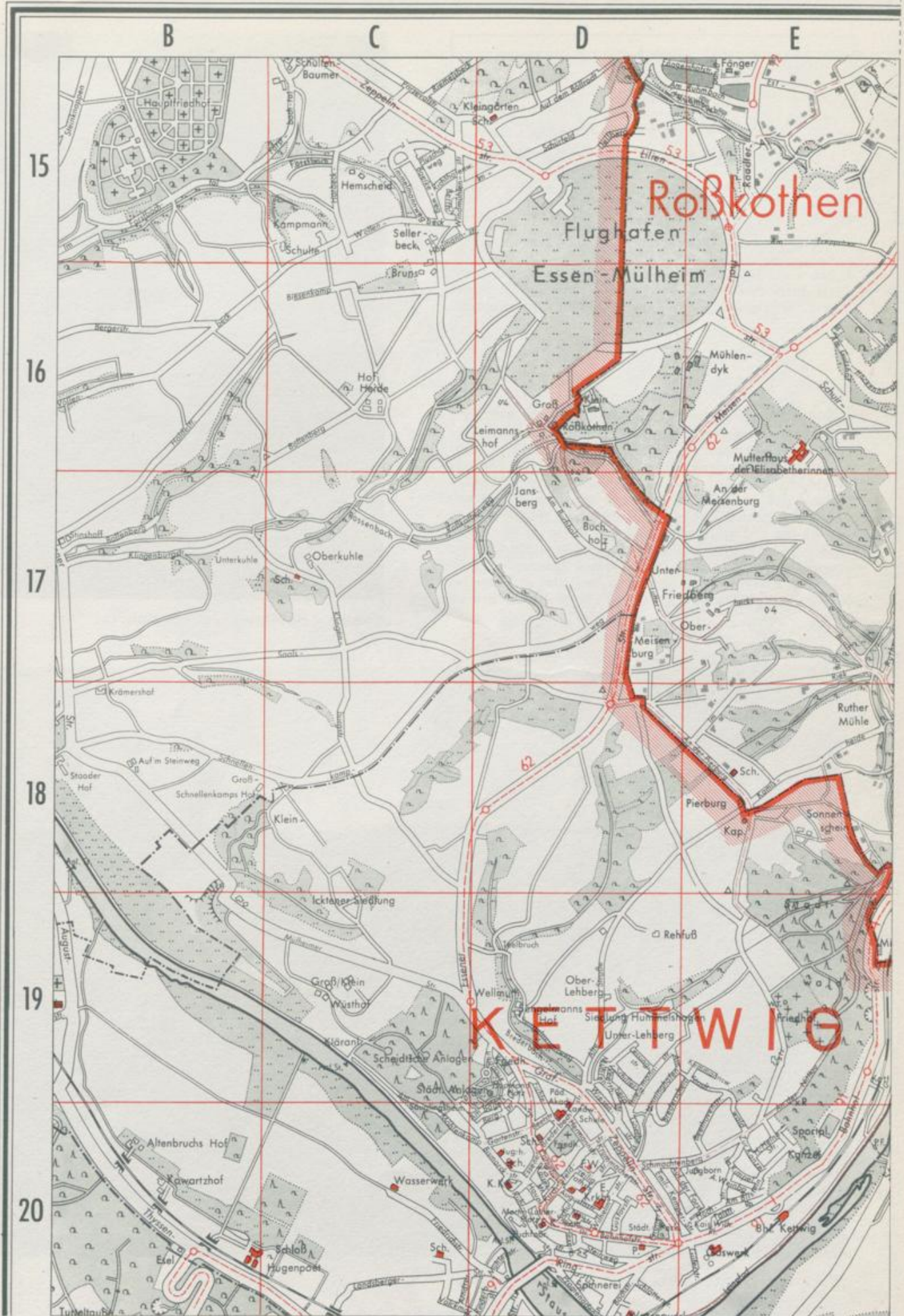

Hotel



Restaurant

Bes. Wwe. Wilhelm Hofmann

Werden, Laupendahler Landstr. 11 Ruf 49654

3. Ein 4 km langer Rundweg  führt uns auf- und abwärts durch den Heißwald. Von Bredeney ist er auf dem A. Weg oder auf dem Fahrweg zur Platte zu erreichen.

4. Von Bredeney an den steilen Hängen an der Ruhr entlang nach Werden führt der Anna-Linder-Weg  (3 1/2 km). Er beginnt am Rathaus Bredeney, führt am Wasserturm vorbei, durch das obere Wolfsbachtal zur „Waldschenke“. Auf dem parallel zur Straße führenden Fußweg genießen wir am Seeblick die Aussicht auf den vor uns liegenden Stausee und die Villa Hügel, steigen sodann auf viel gewundenem Pfad, vorüber an der Anna-Linder-Gedenktafel, mit stets wechselnden Blicken auf Stausee, Ruhr und Werden zu dem aufragenden, steil abfallenden Felsvorsprung unterhalb der „Platte“, der eines Verweilens wohl wert ist. Abstieg zur Werdener Brücke.

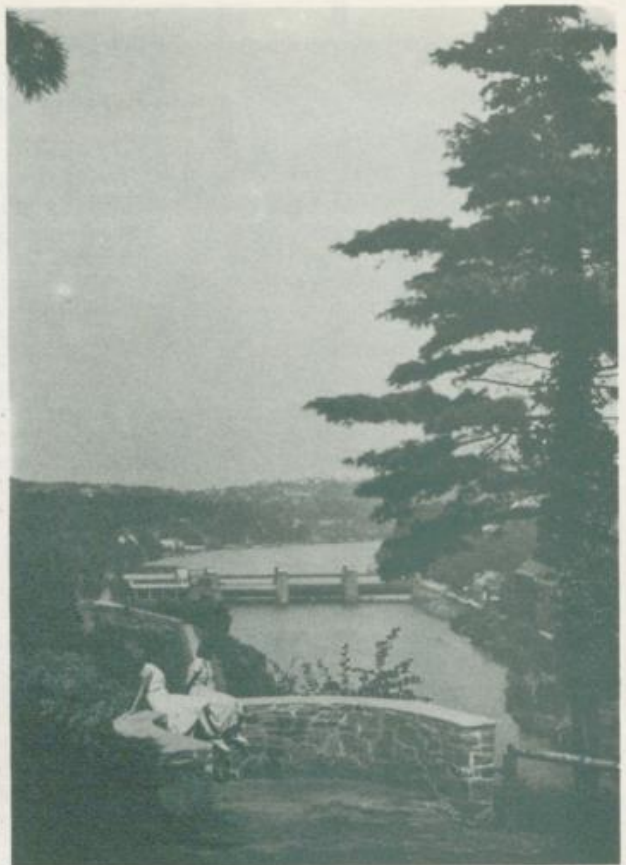

Essen - Baldeneysee im Ruhrtal



Blick vom Pastoratsberg nach Essen-Werden

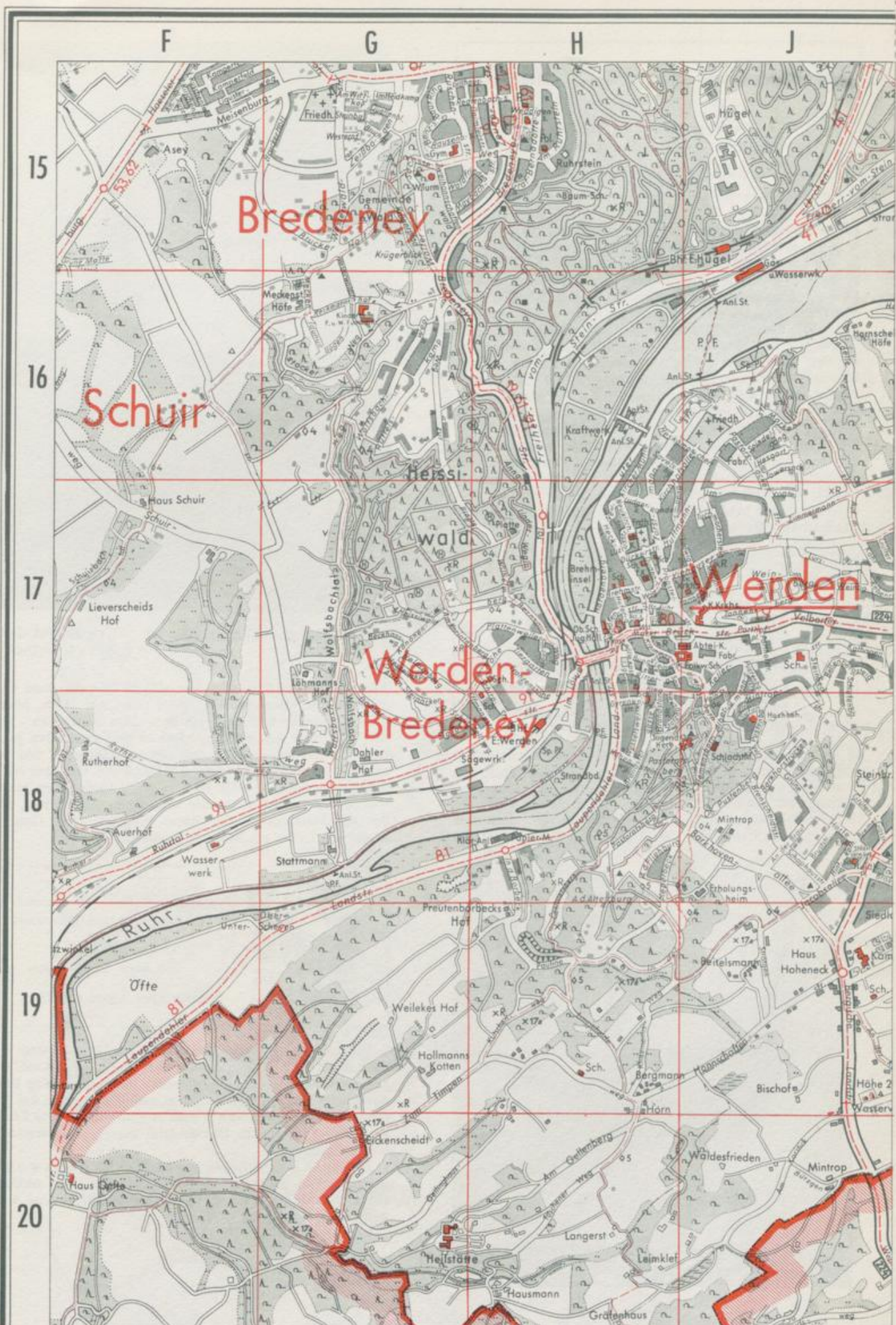

Seeterrassen Schloß Baldeney

INH. WILLY BRUNS

Das Haus der guten Küche
Konferenz- und Gesellschaftsräume

Freiherr-vom-Stein-Straße 386a - Fernsprecher 4 50 32

5. Eine Tageswanderung von 16 km läßt sich nach Wanderweg Δ ausführen. Er führt von der Margarethenhöhe-Brücke über den Kettwiger Stadtwald nach Bredeney. In Kauf zu nehmen ist allerdings eine Strecke von etwa 3 km über die verkehrsreiche Meisenburgstraße, doch wird man durch einen weiten Einblick ins Ruhr- und Rheintal in etwa für diesen Schönheitsfehler entschädigt. Wir beginnen an der Straßenbahnhaltestelle zur Halben Höhe an der Brücke zur Margarethenhöhe, wandern durchs Mühlbachtal zu den Sommerburgenanlagen. Die Lührmannstraße bringt uns ins Nachtigallental. Wir streifen den Ortsteil Haarzopf, gehen an seinem Sportplatz und Ehrenmal vorbei durch ein stilles Tälchen zum Flugplatz. Über die Meisenburg- und Pierburgstraße gelangen wir durch den Kettwiger Stadtwald zum Ruhrtal, dann an einem mächtigen Steinbruch vorbei durch das schöne Rutherbachtal zur Ruthermühle. Über Haus Schuir und an den Wallneyer und Meckenstocker Höfen vorbei erreichen wir das Rathaus Bredeney.

„Hesperkrug“

BESITZER H. U. F. KRUSE

Das beliebte Ausflugsziel im Hespertal
Großer Saal · Bundeskegelbahn · Terrassen

Essen-Heidhausen · Im Hespertal · Ruf 49339

6. Ist das nördliche Höhenufer der Ruhr dichter bewaldet und parkähnlicher, so führt uns der \perp Weg über den Baldeneysee zu den offenen, weite Fernsichten gewährenden südlichen Höhenzügen. Von der Straßenbahnhaltestelle Alfredusbad geht es durch den herrlichen Baumbestand des Parkes der Villa Hügel ab-



Essen-Heidhausen,

Kreuz auf dem
Bergfriedhof

wärts zur Hügelfähre, die uns alle 30 Minuten zum Hardenbergufer übersetzt. Der Weg führt zur Höhe hinauf nach Fischlaken und zum Gasthaus „Am Schwarzen“. Von hier aus lohnt sich ein Abstecher zu dem reizvollen Bergfriedhof. Weiter abwärts ins schöne Hespertal, das wir aber bald wieder verlassen, um durch die Hammer Mark den Baldeneysee wieder zu erreichen. Über einen Hangweg mit Aussichten auf die nördlichen Ruhrhöhen, den See und Heisingen endet dieser Weg bei einer Gesamtlänge von 13 km am Bahnhof Kupferdreh.



„Jägerhaus“ im Hespertal

BES. W. UNTERBARNSCHEIDT

Geeignet für große
und kleine Gesellschaften

Fernsprecher Essen 49592

7. Vom Stadtteil Steele führt der Wanderweg \diamond 8 über die Ruhr zum Südpark, der interessante Ausblicke zur Ruhr, nach Horst und Altendorf bietet. Der Weg führt durch alte Bauernhöfe, Wiesen und Äcker über die Byfanger Höhen, dann abwärts nach Kupferdreh. Die Länge des Weges ist 10 km. Das Endziel dieser Wanderstrecke ist Sprockhövel.

8. Das Ruhrtal erschließen zwei Ruhrhöhenwege, die mit dem Zeichen $\times R$ versehen sind. Der südliche führt von Mülheim nach Hagen, der nördliche von Mülheim nach Westhofen i. W.

Ruine
Isenburg

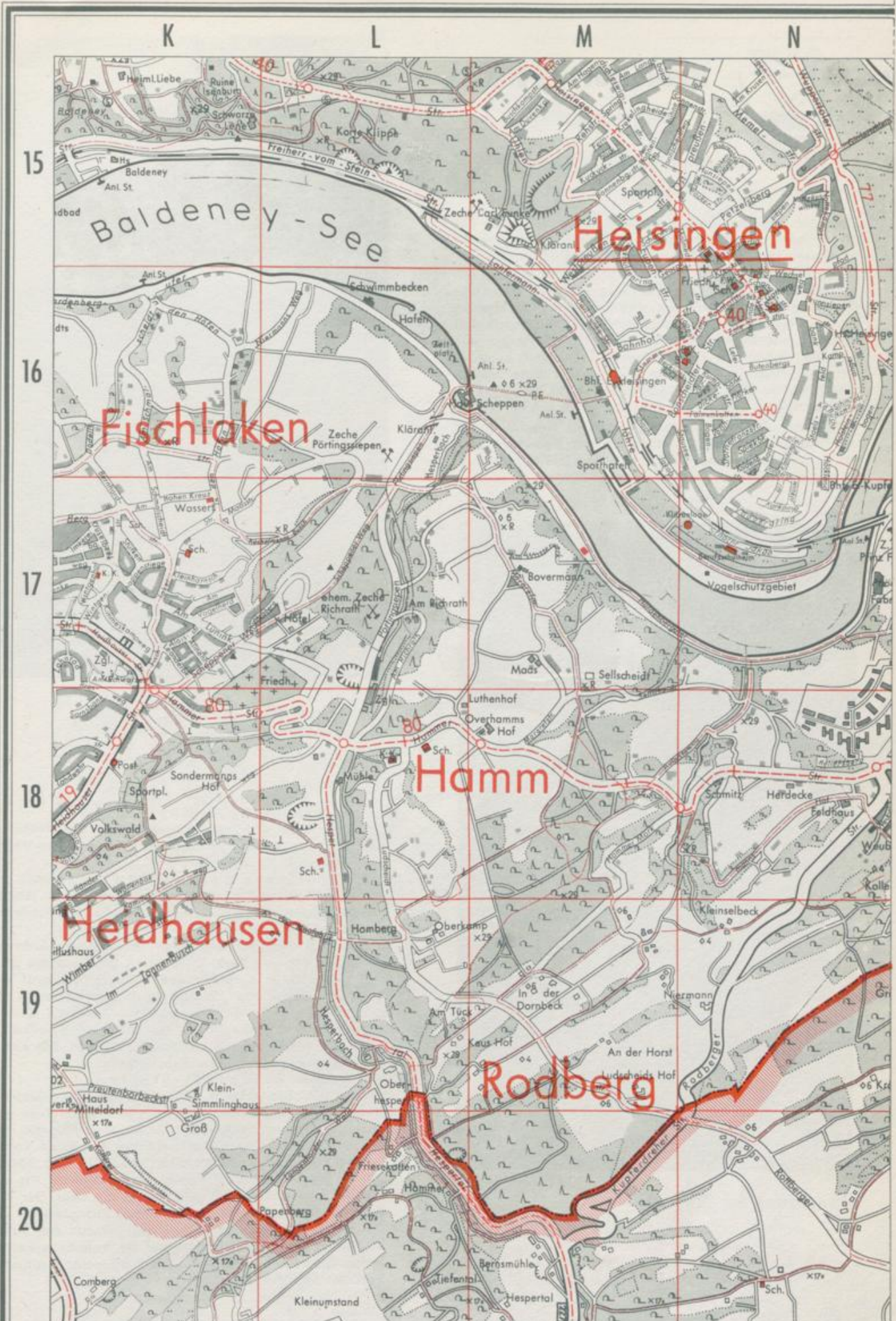

Gegr. 1906



Gebr. Surre KG

Kartonagen-Fabrik

Langenberg (Rhld.) Fernruf 297

Wer die das Stadtgebiet durchlaufenden Strecken der Ruhrhöhenwege kennenlernen will, beginnt am zweckmäßigsten für den südlichen Ruhrhöhenweg in Werden.

a) Teilstrecke Werden—Kettwig vor der Brücke: Über den Pastorsberg mit schönem Blick auf Werden und den Heißwald. An der „Alten Burg“, einer von den Franken angelegten Volksburg zum Schutz gegen die Sachsen vorbei und kleine Täler überquerend, kommen wir zum Haus Oefte, einem 1842 restaurierten Schloß. Durch schöne Waldungen ansteigend führt der Weg zu dem zerstörten Haus Flick und etwas weiter zu der sogenannten „Rösch“, einem wunderbaren Aussichtspunkt mit Blick über die Stadt Kettwig mit dem Kettwiger Stausee und den Mülheimer Ruhrhöhen. Abwärts erreicht man in kurzer Zeit den Kettwiger Bahnhof Stausee.



Wanderweg im Stadtwald

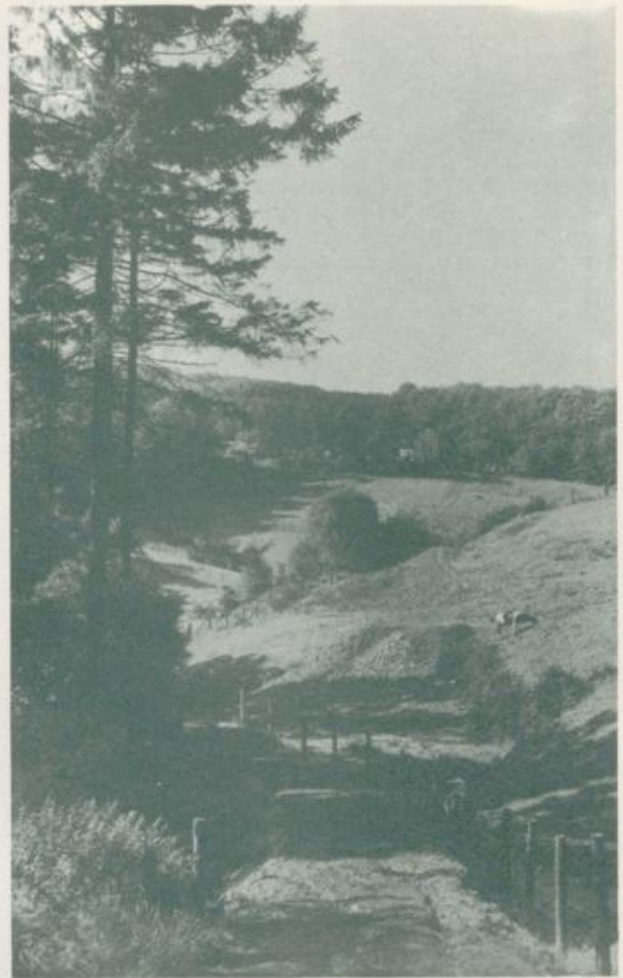

Landschaft bei
Essen-Kupferdreh

b) Teilstrecke Werden—Kupferdreh:

Über die Höhen von Fischlaken quer über das Hespertal, dann über die Wälder der Hammerheide und das untere Asbachtal nach Kupferdreh.

Zum nördlichen Ruhrhöhenweg beginnen wir unterhalb Rathaus Bredenei im Kruppschen Park. Als Zugang benutzen wir den Ortsweg □ vom Rathaus Bredenei.

c) Teilstrecke Bredenei—Kettwig:

Wir folgen dem Ruhrhöhenweg in südlicher Richtung, wandern durch den Park, überqueren bei Gasthaus „Seeblick“ die Straße nach Werden und gehen hinauf zum Aussichtsort „Platte“. Weiter durch den Heißwald zum Wolfsbachtal, dann am Waldrande im Ruhrtal entlang und hinter dem Rutherbach hinauf zum Ehrenfriedhof im Kettwiger Stadtwald mit schönen Ausblicken. Ein kurzer Abstieg, und wir gelangen nach Kettwig.

d) Teilstrecke Bredenei—Steele:

Zugang wie oben unter c). Wir folgen dem Ruhrhöhenweg diesmal in östlicher Richtung, kommen durch einen sehr reizvollen Teil des Kruppschen Parkes und gelangen über die Frankenstraße zum Stadtwald. An der Kluse vorbei, die gegenüberliegende Anhöhe hinauf an den Mauerresten der Isenburg vorbei durchwandern wir den Schellenberger Wald und gelangen an die Ruhr. Der Weg führt weiter an der Hexentaufe, einem Richtplatz zur Zeit der Hexenverfolgungen vorbei und jenseits der Straße, die von Rellinghausen kommt, auf die Anhöhe mit einem weiten Blick ins Ruhrtal und durch den Steeler Stadtgarten hinunter nach Steele.

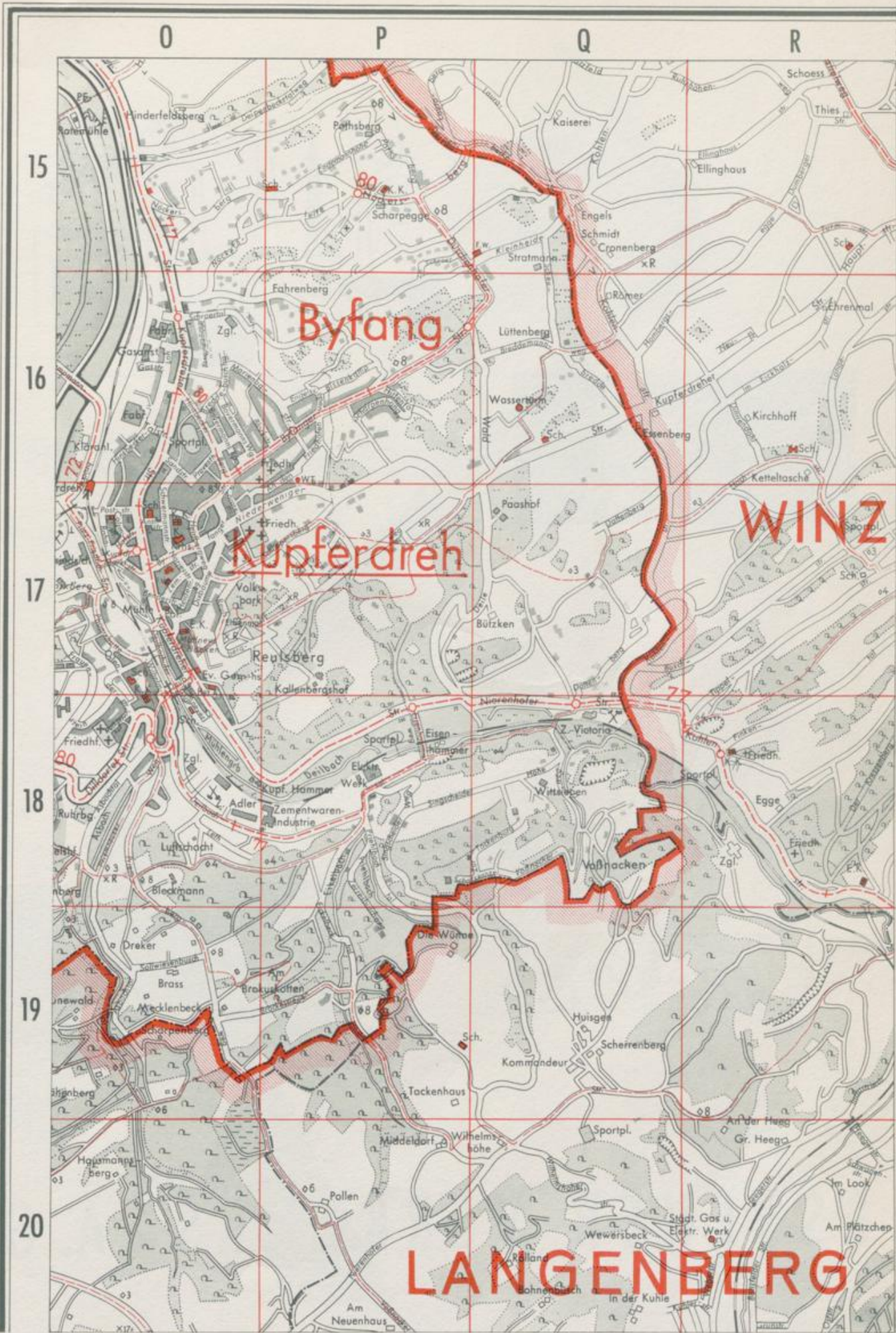

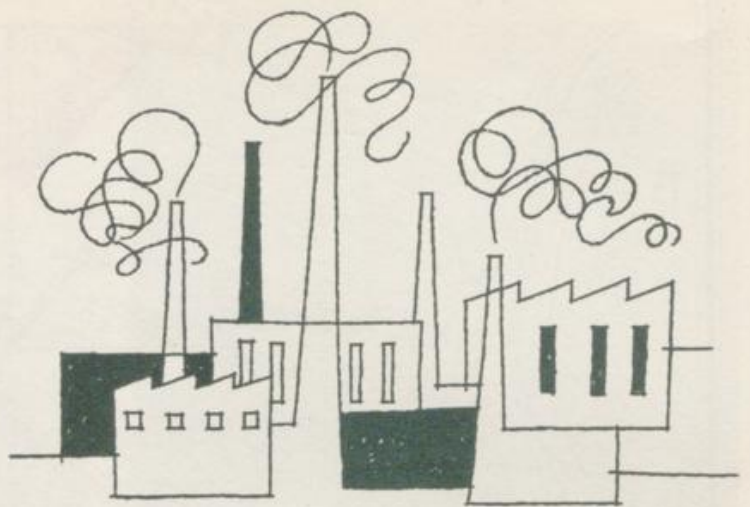

zur
Arbeit
und
Erholung



mit der

ESSENER VERKEHRS - A. G.



WIRTSCHAFT UND LEBEN IN ESSEN 1958/59

Sonderdruck aus dem Essener Adreßbuch

Schutzgebühr 3,50 DM



„Archiv-Verlag Hoppenstedt“ Dr. Merten K.G. · Essen · Jägerstraße 23/25 · Ruf 23044/45

G. v. H. 6033

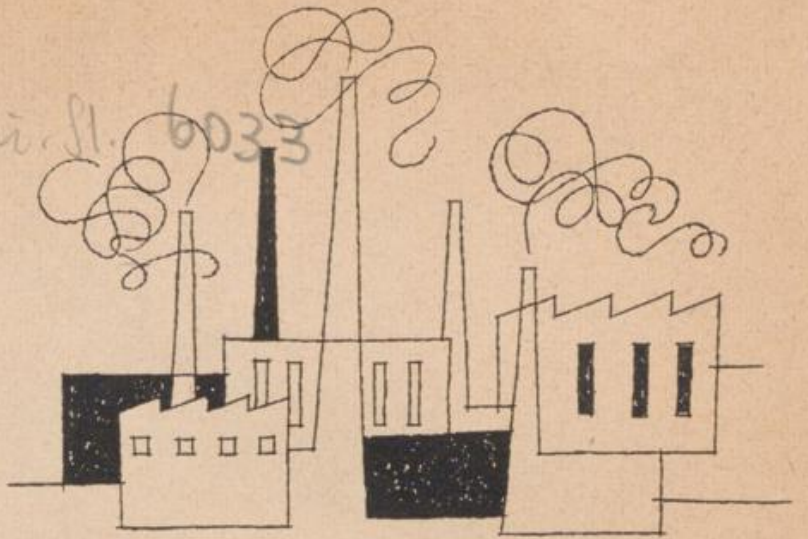

zur
Arbeit
und
Erholung

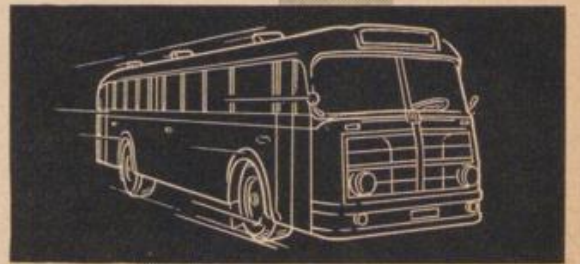

mit der

ESSENER VERKEHRS - A. G.

INHALTSVERZEICHNIS

Straßenkarte von Essen mit alphabetischem Straßenverzeichnis	
Geleitwort Oberbürgermeister und Oberstadtdirektor	5
Kulturelle Einrichtungen	8—9
„Die Entwicklung der Verkehrsverhältnisse der Stadt Essen“ von Herrn Beigeordneten Spies	10—14
Auszug aus dem Haushaltsplan der Stadt Essen	15
GRUGA	17—20
ESSENER JAHRES-CHRONIK	21—35
Alte Essener Firmen:	
Teil A CHRONOLOGISCHER TEIL	
Teil B ALPHABETISCHER TEIL	37—54
Branchenverzeichnis (weißer Teil)	
Industrie-, Handels- und Gewerbebetriebe und freie Berufe nach Branchen und Erzeugnissen alphabetisch geordnet.	
Behördenteil (gelber Teil)	
Staatliche und kommunale Behörden, Körperschaften des öffentlichen Rechts, öffentliche und kulturelle Einrichtungen, wirtschaftliche Organisationen, Parteien, Vereine.	
Handelsregister	
Handelsgerichtlich eingetragene Firmen mit Anschrift, Telefon-Nr. und leitende Personen.	

„ARCHIV-VERLAG
HOPPENSTEDT“
DR. MERTEN KG.
ESSEN

Alle Rechte vorbehalten. Das Manuskript ist Eigentum des Verlages. Nachdruck,
auch auszugsweise sowie die gewerbemäßige Benutzung von Anschriften zu Werbe-
zwecken, ist untersagt und wird als Verstoß gegen die gesetzlichen Bestimmungen
über unlauteren Wettbewerb (Gesetz v. 7. 6. 1909) bzw. als Verletzung des Urheber-
rechts (Gesetz v. 19. 6. 1901) strafrechtlich verfolgt. Für die Richtigkeit der uns
gemachten Angaben wird keine Gewähr übernommen. Für etwaige beim Druck
und bei der Zusammenstellung dieses Buches entstandene Irrtümer haften wir nicht.



KAUFM. PRIVATSCHULE DR. WESSEL

Maxstraße 60 u. Allianzhaus

Tageslehrgänge

Jahres- u. Zweijahresklassen für Volksschulentlassene
und für Entlassene höherer Lehranstalten

Abendlehrgänge

Höhere Handelsklassen, Vorbildung mittlere Reife
für Berufstätige

ESSEN

METROPOLE DES RHEINISCH-WESTFÄLISCHEN INDUSTRIEGEBIETES

mit bedeutenden Industrieunternehmen: Steinkohlenzechen, Kokereien, Eisen-, Glas- und chemischen Werken, Lokomotivbau, Lastkraftwagenwerk, Maschinen- und Apparatebaufirmen, Textilfabriken

Sitz zahlreicher Spitzenverbände der Wirtschaft, öffentlicher Verbände und Behörden

Die Einkaufsstadt

STADT DER FACHAUSSTELLUNGEN UND KONGRESSE

Städtischer Saalbau mit kleinen und großen Sälen Ausstellungshallen mit ausgedehntem Freigelände in unmittelbarer Nachbarschaft des Grugaparks und Haus der Technik

Vielseitige kulturelle Einrichtungen, Oper, Schauspiel, Waldtheater, Museen Folkwang-Kulturstätten, Fachschulen und Forschungsinstitute

Industriegelände und Werkshallen mit Gleis- und Versorgungsanschlüssen für industrielle Ansiedlungen aller Art. Stadthafen

SEHENSWERT:

Münsterkirche (852) mit reichem Münsterschatz

Abteikirche Essen-Werden (8. Jahrhundert)

Grugapark und Botanischer Garten — der Blumengarten an der Ruhr

Vogelpark im Essener Stadtwald

Baldeneysee mit Möglichkeiten für jeden Wassersport

Villa Hügel mit wechselnden Ausstellungen inmitten gepflegter Parkanlagen

AUSKUNFT: Amt für Wirtschafts- und Verkehrsförderung, Essen, Rathaus, Ruf 20751, Fernschreiber 0857730
Verkehrsverein Essen e. V., Essen, Haus der Technik, Ruf 24547/24549, Fernschreiber 0857768
Werbegemeinschaft Essen e. V., Essen, Jägerstraße 25, Ruf 32251/52



Nieswandt

Wolff

ZUM GELEIT

Zum fünften Mal erscheint als Ergänzungsheft zum Essener Adreßbuch die Jahresschrift „Wirtschaft und Leben in Essen“. Übersichtlich zusammengestellt enthält sie die Essener Industrie-, Handels- und Gewerbebetriebe sowie die Behörden, Kultureinrichtungen, Organisationen und Vereine; ein beigegebener großmaßstäblicher Stadtplan läßt ihre Standorte bzw. Dienststellen schnell und leicht auffinden. So erfüllt diese Jahresschrift einen ganz realen und praktischen Wert, ist aber darüber hinaus durch eine eingehende Jahres-Chronik und einige Berichte aus den verschiedensten Lebens- und Wirtschaftsbereichen der Stadt auch von allgemeinem Interesse.

Es ist deshalb verständlich, daß „Wirtschaft und Leben“ sich schnell und gut eingeführt hat. Rat und Verwaltung der Stadt Essen sind davon überzeugt, daß auch die neue Ausgabe wieder eine starke Resonanz und zahlreiche Interessenten finden wird.

NIESWANDT Oberbürgermeister

DR. WOLFF Oberstadtdirektor

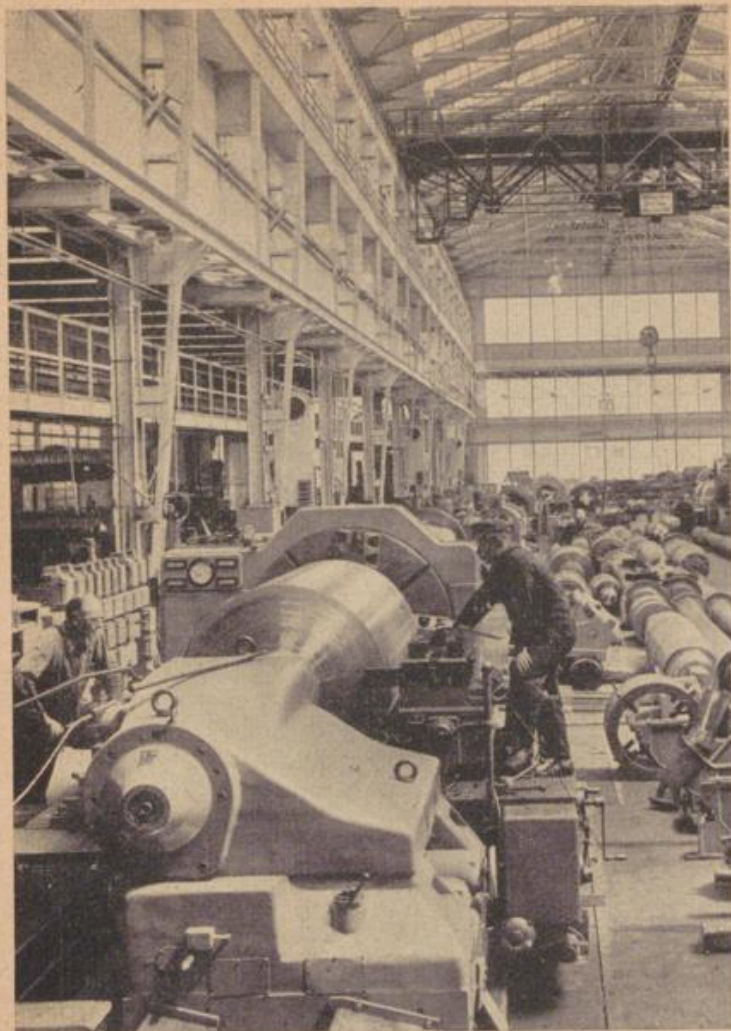

Arbeitstag und Feierabend

unserer Mitarbeiter haben sich in den vergangenen zehn Jahren merklich gewandelt.

Auf Trümmerfeldern wuchsen neue Bauten, geräumige Werkstätten mit hellen, modernen Arbeitsplätzen.

Auch im Wohnungsbau wurden viele Pläne verwirklicht. In mehreren Essener Stadtteilen errichtete der Kleinwohnungsbau Krupp, eine gemeinnützige Gesellschaft, farbenfrohe Reihen von Wohnhäusern, in denen zahlreiche Werksangehörige mit ihren Familien ein behagliches Heim fanden.

Es bleibt noch viel zu tun. Im Zusammenwirken von Unternehmensleitung und Belegschaft und im gegenseitigen Vertrauen wird auch die Zukunft weitere Fortschritte bringen.



FRIED. KRUPP • ESSEN



5 Nationalitäten an der Werkbank
(Foto: Fried. Krupp)



Indonesische Praktikanten in einer Montagehalle der
Fried. Krupp Maschinenfabriken Essen

Gäste im Arbeitsanzug

Bei einem Rundgang durch die Essener KRUPP-Betriebe ist es nicht ungewöhnlich, plötzlich einen Indonesier, einen Ägypter und vielleicht einen Inder in blauem Arbeitsdreß an einer technischen Zeichnung zu sehen, über die sie sich mit einem Werkmeister fachmännisch unterhalten.

Sie gehören zu der großen Zahl der ausländischen Techniker, die bei KRUPP im Betrieb und am Zeichenbrett arbeiten, um sich hier praktisch und theoretisch fortzubilden, sich mit modernen Fertigungsmethoden vertraut zu machen und — nicht zuletzt — deutsche Menschen kennenzulernen.

Wenn diese jungen Männer in ihre Heimat zurückkehren, nach Jugoslawien, Spanien oder Persien, Pakistan, Chile oder Jordanien, werden sie mehr als ihre technischen Erfahrungen mitnehmen — die Erinnerung an Essen, an das Ruhrgebiet, an Deutschland.

Die Kultureinrichtungen der

Stadt Essen

Kulturamt, II. Hagen 2, Ruf 222551/52

Die Bühnen der Stadt Essen

Opernhaus, Theaterplatz
Oper · Operette · Schauspiel
Waldtheater an der Schillerwiese

Auskunft im Kulturamt
Ruf 222551/52
Theaterkasse Ruf 32833

Museum Folkwang

Essen, Bismarckstraße 64/66
Fernsprecher 74783

Besuchszeiten

täglich von 10.30 bis 18 Uhr
sonntags von 9-14 Uhr
— montags geschlossen —

Ruhrland- und Heimat-Museum der Stadt Essen

Essen, Bismarckstraße 62
Ruf 78537

Wechselausstellungen, Bücherei und
Studienraum

Halbadhomer
im Nachkriegental Margarethenhöhe

Wissenschaftliche Schau- und Studien-
sammlungen zur Biologie, Geologie,
Heimat- und Vorgeschichte und Volkskunde
des Ruhrgebietes, Geschichte der Stadt
Essen, Länder- und völkerkundliche Samm-
lungen, Dienststelle des Kreisbeauftragten
für Naturschutz und Staatlichen Pfleger
für Bodendenkmäler, Geschäftsstelle mehr-
erer wissenschaftlicher Vereinigungen

Besuchszeiten

täglich von 10 bis 18 Uhr
— montags geschlossen —
Eintritt frei

Folkwangschule der Stadt Essen

Fachschulen für Musik, Tanz, Schauspiel und Sprechen

Essen-Werden, Abtei, Ruf 492451-53

Das Städtische Orchester Essen

Symphoniekonzerte, Chorkonzerte
Kammermusikveranstaltungen
im Städtischen Saalbau, Huysenallee

Auskunft im Kulturamt
Ruf 222551/52
Konzertkasse Ruf 32833

Stadtbücherei Essen

Unterhaltung und zeitliche Bereicherung,
Berufshilfe, praktische Lebenshilfe,
wissenschaftliche Erkennung

Finden Sie in den 250.000 Bänden der
Stadtbüchereien Essen

Hauptstelle Hindenburgstr. 25/27 Ruf 25617

Allgemeine Öffentliche Bücherei — Freihand-
büchereien für Erwachsene und Jugendliche —
Wissenschaftliche Abteilung — Musikbücherei —
Kinderbücherei

Zweigstellen

Athenessen, Bezirksamt
Barbeck, Bezirksamt
Helmhausen, Bezirksamt
Heisingen, Bezirksamt
Kornap, Sparkasse
Kray, Bezirksamt
Kupferdreh, Am Markt 10
Margarethenhöhe, Stelle Str. 28
Rüttenscheid, Sparkasse
Stadtwald, Amalstr. 1 (Forsthaus)
Steele, Dreiringstr. 7
Stoppenberg, Bezirksamt
Werden, Bezirksamt
West, Bürohaus West

Verwaltungs- und Wirtschafts-Akademie Essen

Essen, Hindenburgstr. 25/27, Ruf 30086

Systematische Berufsbildung
auf wissenschaftlicher Grundlage,
Sommer- und Wintersemester,
Abschlussprüfungen:
Wirtschafts-Diplom
Kommunal-Diplom
Verwaltungs-Diplom

Volkshochschule der Stadt Essen

Essen, Hindenburgstr. 25/27, Ruf 30086

Schule der Erwachsenenbildung,
Klärung und Vertiefung von Lebensfragen,
Sommer- und Wintersemester

Folkwangschule für Gestaltung

Werkkunstschule der Stadt Essen

Graphik · Malerei · Metall · Plastik
Leder und Papier · Holz · Textil · Foto

Essen-Werden, Abtei, Ruf 492451-53



VOLKSBANK ESSEN

Die Bank der mittelständischen Wirtschaft

Essen, Akazienallee 2 · Essen-Altenessen, am Karlsplatz

Die Entwicklung

BEIGEORDNETER

HEINRICH SPIES · ESSEN

der Verkehrsverhältnisse der Stadt Essen

Der Verkehr ist heute Problem Nr. 1 des Städtebaus. Ohne die Lösung der Verkehrsfragen auf lange Sicht wird auch die beste allgemeine Stadtplanung ihr Ziel nicht erreichen können. Straßen, die heute gebaut werden, müssen auf den Verkehr von morgen eingerichtet sein, wenn der Verkehr in seinen Brennpunkten nicht an sich selbst ersticken soll. Der Verkehr muß in die Stadt möglichst ungehindert einströmen und sie auch mit den geringstmöglichen Aufenthalt durchfließen können, da sonst Stockungen auftreten, die das geschäftliche und wirtschaftliche Leben einer Stadt gefährden können.

Im Zentrum von Essen liegt die Geschäftsstadt, auf dem Boden des mittelalterlichen Essen. Der Charakter der Innenstadt wird geprägt von Geschäftshäusern, Lichtspieltheatern, Hotels, Gaststätten, Bürohäusern und öffentlichen Gebäuden. Sie alle ziehen einen starken Wagen- und Fußgängerverkehr an. Schon heute ist deutlich erkennbar, daß die weitere Entwicklung der Geschäftsstadt von einem flüssigen Durchlauf der Wagen und zugleich von genügenden Warteplätzen wesentlich mitbestimmt wird. Es ist leicht einzusehen, daß Kunden, die mit ihren Wagen nur mit äußerster Beschwerne in die Geschäftsstadt hineinkommen, sich sehr bald verkehrsgünstigere Kaufziele suchen. Es ist deshalb Wert darauf zu legen, die Parkplätze in der City zu vermehren. Bei der Raumknappheit in der Innenstadt wird damit der Bau von mehrstöckigen Parkhäusern notwendig, wie sie hinter dem Allianzhaus und am III. Hagen bereits entstanden sind und denen in der nächsten Zeit entsprechende Anlagen am Pferdemarkt und am Porscheplatz folgen werden. Ein Netz von ebenerdigen Parkplätzen soll auch an die Außenseite der die Innenstadt begrenzenden Straßen gelegt werden. Von hier aus könnten die Geschäfte auf kurzen Fußwegen erreicht werden.

Um den Stadtkern zieht sich ein Straßenring, der von der Schützenbahn, Friedrich-Ebert-, Hindenburg-, Hachestraße gebildet wird. Er verläuft zum Teil im Zuge der alten Stadtmauern. Ein solcher Verkehrskreis um die City ist ein wirkungsvolles technisches Mittel, den Verkehr in Fluß zu halten. Dazu ist allerdings erforderlich, daß das Straßenprofil des Ringes breit genug ist. Bei dem Aufbau der Innenstadt ist darauf Bedacht genommen worden.

Vom Ring zweigen Straßen ins Innere der Stadt ab. Auch diese Straßen, die im wesentlichen der alten Führung folgen, wurden erheblich verbreitert oder werden noch ausgebaut. Ein Richtungsverkehr soll ein Höchstmaß von Beweglichkeit im Verkehrsablauf sichern.

An drei Punkten des Ringes ballt sich der Verkehr zu außerordentlicher Dichte: am Viehofer Tor, am Limbecker Tor und am Kettwiger Tor (Freiheit). Diese „Tore“ waren seit je Brennpunkte des Verkehrs und blieben es bis heute. Diese Verkehrsplätze, deren Umgestaltung geplant oder in Ausführung ist, sind nicht bloß Sammelräume, in denen der Strom der Wagen und Menschen aus mehreren Richtungen zusammentrifft, sondern eine ihrer wesentlichen

Aufgaben ist die Funktion als Verteiler, die den Verkehr entflechten. Wissenschaftliche Untersuchungen haben die voraussichtliche Belastung dieser Plätze in der näheren und der ferneren Zukunft errechnet. Zugleich haben Verkehrstechniker Straßen- und Platzformen entwickelt, die sich dieser Belastung anpassen und im Verkehrstechnischen nach modernen Erfahrungen ausgebildet werden. Wenn man bedenkt, daß der Viehofer Platz schon jetzt eine Verkehrsdichte wie der Stachus in München hat, und wenn weiter berücksichtigt wird, daß in München jeder achte Bürger, in Essen aber erst jeder dreizehnte einen Wagen hat, ist es leicht vorzustellen, welch ein Problem die Umgestaltung des Platzes in sich birgt. Dabei ist es nicht damit getan, den Verkehr an einigen Punkten zu ordnen: auch Freiheit, Viehofer und Limbecker Platz sowie der innere Ring sind bloß Teil des Straßennetzes. Ein noch so gutes System im Stadtkern und um ihn herum würde unzulänglich sein, wenn der gesamte Verkehr diese Straßenzüge berühren würde.

Schon vor der City müssen daher die Wagen, die nicht in die Stadt wollen, um sie herumgeleitet werden. Aus diesem Grunde wird um den inneren Ring ein äußerer gelegt, der die Innenstadt in einigem Abstand umläuft und sie entlastet. Ein solcher Entlastungszug ist die Hans-Böckler-Straße im Westen und die Müller-Breslau-Straße im Süden. Eine Südtangente, die von der Müller-Breslau-Straße zur Norbertstraße verlaufen soll, ist geplant. Auch von diesem großen Ring führen Stichstraßen auf das Zentrum der Stadt zu.

Mit dieser Verbindung von Ringen und Abzweigungen sollen in Essen dem Kraftfahrer vorteilhafte Wege angeboten werden, damit alte, aus Gewohnheit viel befahrene, aber unzweckmäßige Straßen gemieden werden. Schon an den Rändern der Stadt muß mit dieser Auffächerung des Verkehrs begonnen werden, um einen reibungsloseren Verkehrsablauf zu gewährleisten.

Noch ein anderes bedeutendes Merkmal zeigt das Essener Straßennetz: das Verkehrskreuz, das von Westen nach Osten durch den Ruhrschnellweg, von Süden nach Norden durch die Bundesstraße 224 (Alfredstraße/Hans-Böckler-Straße) gebildet wird. Über diese beiden Straßen fließt der stärkste Durchgangs-Fernverkehr in Essen.

Der Ruhrschnellweg durchquert die Stadt in einer Länge von 12 km zwischen Mülheim-Heißen und Wattenscheid, die B 224 durchläuft sie in einer Länge von rund 20 km zwischen Essen-Heidhausen und Gladbeck.

Vom Ruhrschnellweg baut die Stadt das Stück von der Grenze Mülheim-Heißen bis zur Kaisershofbrücke auf einer Länge von etwa 6 km aus, während der Abschnitt im Ortsteil Essen-Kray in gleicher Länge vom Landschaftsverband Rheinland erstellt wird.

Nach gründlichen Vorarbeiten, in deren Verlauf der erste Ausbauplan wesentlich verbessert und ein durch freies Gelände laufendes Stück im Westen Essens bis zur Hamburger Straße fertiggestellt worden war, wurde mit dem

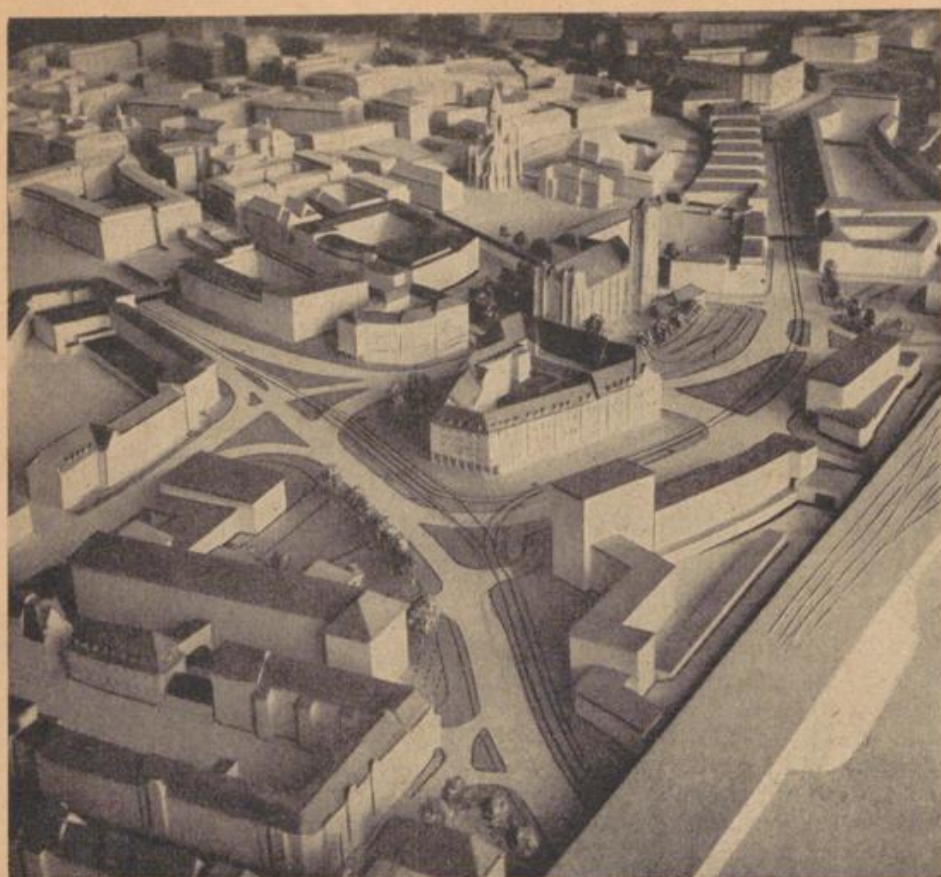

Umgestaltung
des Viehofer Platzes
Blick von Nordosten
Modell: Stadtplanungsamt

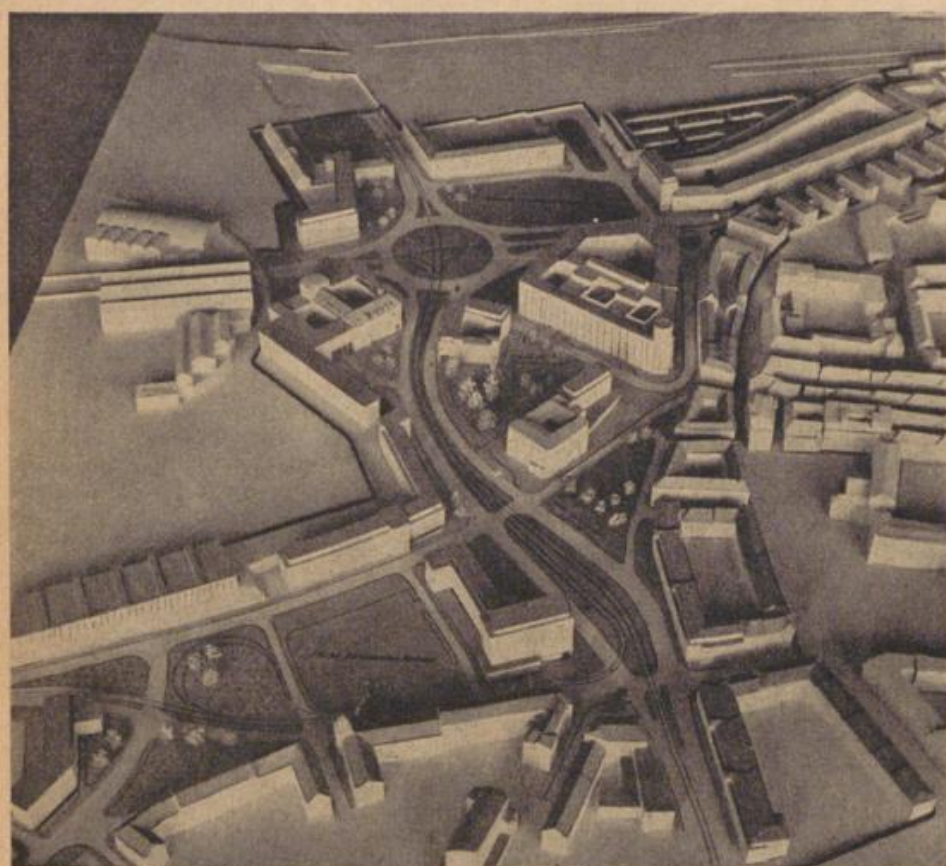

Umgestaltung
des Limbecker Platzes
Blick von Süden
Modell: Stadtplanungsamt

Bau eines Abschnitts im Stadtteil Essen-Holsterhausen begonnen. Der Ruhrschnellweg wird in Essen kreuzungsfrei ausgebaut und auf einem Teil der Kruppstraße, an der Freiheit und in Höhe des Wasserturms als Tiefstraße geführt. Ortsfahrbahnen führen den örtlichen Verkehr neben ihm her, die Zu- und Abfahrt des Stadtverkehrs zu oder von den Schnellbahnen erfolgt über Rampen. Zwei Doppelfahrbahnen von je acht Meter Breite und auf dem größten Teil der Strecke ein besonderer Mittelzug für die Straßenbahn kennzeichnen den geplanten Ausbau des Ruhrschnellweges. Die eigene Leistung der Stadt für den Ruhrschnellweg ist mit 60 Millionen DM nicht zu hoch geschätzt. Für Umleitungen und den Ersatz von Häusern, die der Schnellstraße Platz machen müssen, hat die Stadt gleichfalls bedeutende Summen aufzuwenden.

Auch die B 224 muß noch wesentlich verbessert werden. Wenn die Hans-Böckler-Straße in absehbarer Zeit den Anschluß an die Gladbecker Straße und dadurch an die Autobahn gewonnen hat, wird sie den Fernverkehr spürbar auflockern.

Aber nicht nur die großen Straßen müssen den modernen Verkehrsbedürfnissen entsprechend ausgebaut werden; auch die Straßen nachgeordneter Bedeutung müssen verkehrstechnisch leistungsfähig sein. Die Straßen sind nach ihrer Bedeutung in folgender Reihenfolge eingeteilt:

1. Hauptverkehrsstraßen,
2. Verkehrsstraßen,
3. Wohnsammelstraßen,
4. Wohnstraßen,
5. Anliegerstraßen.

Allen Straßen gilt die Sorge der Straßenbauer. Grünstreifen machen die Hauptverkehrsstraßen schneller und sicherer. Einmündungen in wichtige Verkehrsstraßen werden trompetenförmig angelegt; durch die Ausbuchtungen kann der Verkehr locker ausfächern. Alle neuen Wohnstraßen werden mit Bäumen bepflanzt; sie geben den Parkstreifen Schatten. Auch reine Fußgängerstraßen werden angelegt, vorwiegend in den neuen Siedlungen; die Wege führen durch Grünflächen und verästeln sich in die Anliegerstraßen. Auf diese Weise wird versucht, den Verkehrslärm in den reinen Wohngebieten stark zu vermindern. Ein weiteres Prinzip des modernen Straßenbaus soll verwirklicht werden: jedem Verkehrsmittel einen besonderen Weg zu geben, dem Auto, dem Radfahrer, dem Fußgänger. Diese „Kanalisation“ ordnet den Verkehr, indem sie die verschiedenen Verkehrsträger voneinander trennt. An

einer Musterstraße in Essen ist das Prinzip der modernen Verkehrsstraße mit Mittelstreifen, Doppelfahrbahn, Radweg und Fußweg beispielhaft verwirklicht: an der Müller-Breslau-Straße.

Die vielbesprochene grüne Welle funktioniert auf langen Strecken des Ruhrschnellwegs (B 1) und auf der Bundesstraße 224: dem sogenannten Verkehrskreuz.

Einige Zahlen über den Essener Verkehr verdeutlichen die Probleme. Die Zahl aller Kraftfahrzeuge betrug

am 1. Juli 1938	19 918,
am 1. Juni 1958	58 899.

3200 Kraftfahrzeuge waren allein seit dem 1. Januar 1958 dazugekommen. Dabei ist die Zunahme allein noch kein Gradmesser für die Verkehrsdichte. Unaufhörlich steigt auf der Durchgangsstraße Ruhrschnellweg die Zahl der Kraftfahrzeuge. Gut die Hälfte von ihnen stammt von auswärts. Es ist darum durchaus begründet, daß sich Land und Bund mit der Stadt Essen die Kosten für den Ausbau des Ruhrschnellweges teilen. Mit dem sich stetig verdichtenden Verkehr wächst auch die Sorge um die Verkehrssicherung.

Eine spürbare Verbesserung der Verkehrssicherheit kann erst nach dem verkehrsgerechten Ausbau der Straßen und Plätze erwartet werden. Bis dahin kann den Unfallgefahren nur durch verkehrssichernde Maßnahmen begegnet werden. Was wurde hier getan und was müßte noch geschehen? Die Stadt Essen hat einen General-Signalisierungsplan aufgestellt, nach dem das Netz der Verkehrssignalanlagen Zug um Zug erweitert wird. Schon heute flutet der Verkehr in zwei „grünen Wellen“ über die beiden Bundesstraßen. Eine nördliche „grüne Welle“ ist im Ausbau.

Die Signalanlagen werden zentral gesteuert. Die zentrale Steuerung macht sich inzwischen wohltuend bemerkbar, weil die unterschiedliche Tages- und Nachtbelastung nunmehr jeweils berücksichtigt werden kann.

Mit dem planmäßigen Ausbau des Netzes der Signalanlagen soll auch die zentrale Steuerungsanlage erweitert werden. Gute Erfahrungen werden in Essen mit Fußgänger-Druckknopf-Signalanlagen gemacht. Erst in den letzten Wochen wurden zwei weitere Druckknopf-Signalanlagen in Betrieb genommen. Ihre Anzahl hat sich damit auf sechs Anlagen erhöht.

Die Ausführung all dieser teilweise sehr kostspieligen Maßnahmen wird sich sicher noch über einige Jahre erstrecken. Wir hoffen, nach Abschluß aller Arbeiten das schwerwiegende Verkehrsproblem für Essen gelöst zu haben.

Parkplatz Akazienallee



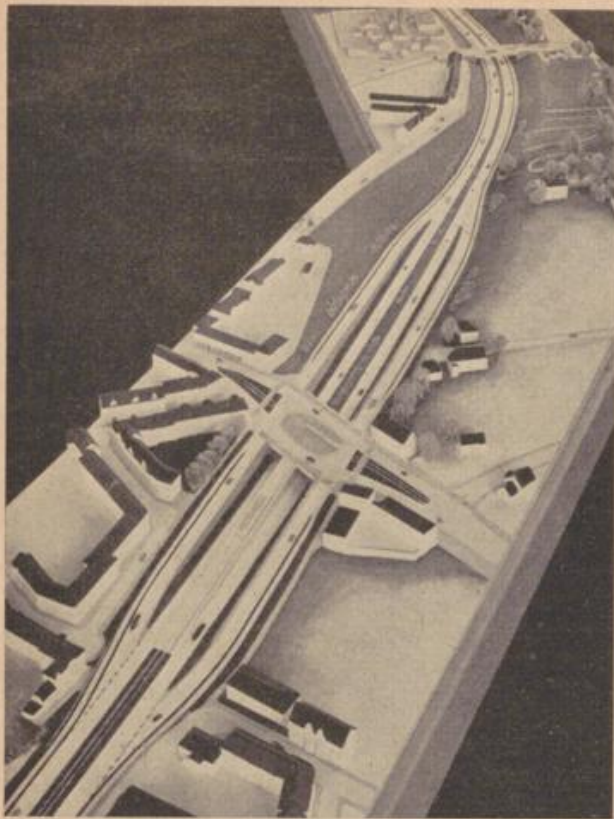

Ruhrschnellweg, Kreuzung Kraye Straße · (Landschaftsverb. Rheinland)

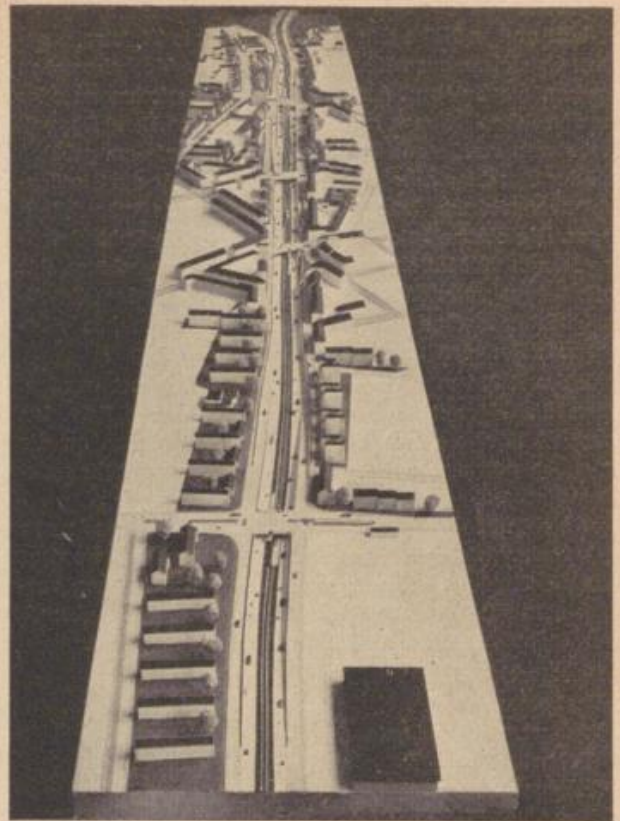

Ruhrschnellweg, Papestraße - Stadtgrenze Mülheim · (Stadtplanungsamt)

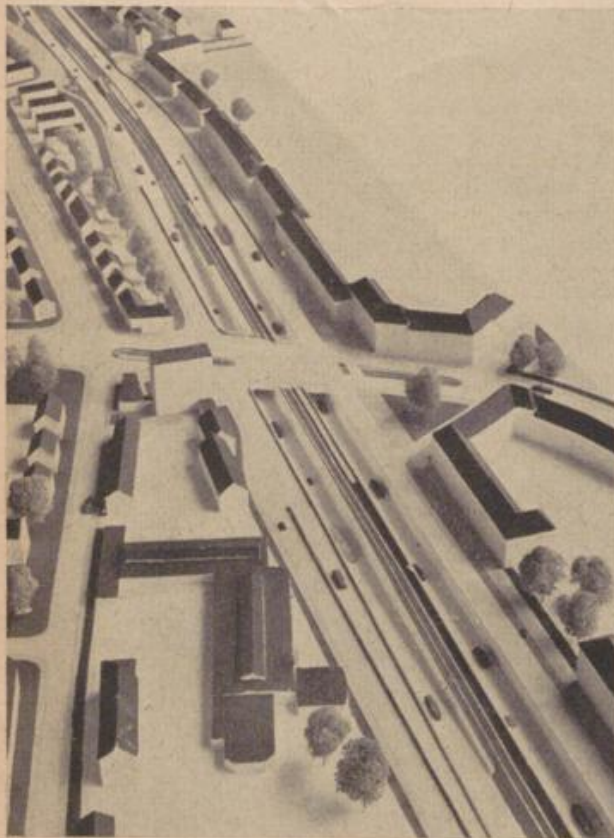

Ruhrschnellweg, Kreuzung Wickenburg · (Stadtplanungsamt)

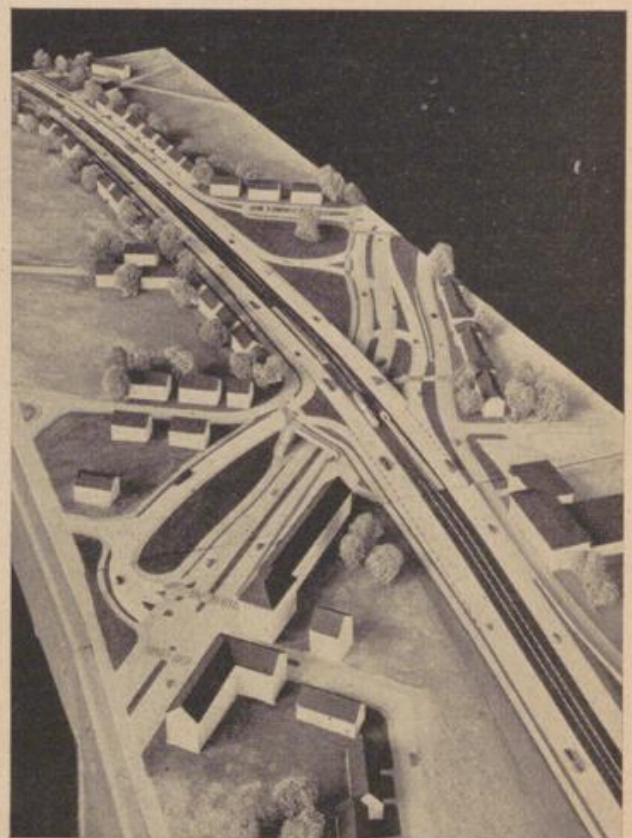

Ruhrschnellweg, Kreuzung Frillendorfer Platz · (Landschaftsverb. Rheinland)

STADT ESSEN

Einwohnerzahlen Volkszählung

17. 5. 1939 = 664 523	männlich = 342 110 weiblich = 376 344
13. 9. 1950 = 605 411	
30. 6. 1958 = 718 454	

Flächengröße des Stadtgebietes 18 861,90 ha

Haushaltssatzung der Stadt Essen

Der Haushaltsplan für das Rechnungsjahr 1958 ist im *ordentlichen Haushaltsplan* in Einnahme und Ausgabe gleichlautend auf . . . 289 724 800 DM und im *außerordentlichen Haushaltsplan* in Einnahme und Ausgabe gleichlautend auf 105 681 460 DM festgesetzt.

Die Steuersätze (Hebesätze) für die Gemeindesteuern, die für jedes Rechnungsjahr neu festzusetzen sind:

1. Grundsteuer
 - a) für die land- und forstwirtschaftlichen Betriebe (Grundsteuer A) 120 v. H.
 - b) für die Grundstücke (Grundsteuer B) 250 v. H.
2. Gewerbesteuer
 - a) nach dem Gewerbeertrag und Gewerkekaptal 240 v. H.
 - b) Lohnsummensteuer 1050 v. H.
 - c) Zweigstellensteuer
 - aa) nach dem Gewerbeertrag und Gewerkekaptal 312 v. H.
 - bb) nach der Lohnsumme 1365 v. H.

Die Einzelpläne des Haushaltsplanes schließen in Einnahme und Ausgabe mit folgenden Beträgen ab:

Bezeichnung des Einzelplanes	Ordentlicher Haushalt		Außerordentlicher Haushalt	
	Einnahme DM	Ausgabe DM	Einnahme DM	Ausgabe DM
0 Allgemeine Verwaltung	669 300	9 277 700	—	—
1 Öffentliche Sicherheit und Ordnung	995 600	10 306 900	—	—
2 Schulen	4 799 300	57 991 750	4 972 000	4 972 000
3 Kultur	1 560 700	8 474 900	700 000	700 000
4 Fürsorge und Jugendhilfe	41 040 900	65 818 400	1 500 000	1 500 000
5 Gesundheits- und Jugendpflege	10 795 850	21 294 000	3 198 300	3 198 300
6 Bau- und Wohnungswesen	12 860 800	43 329 550	74 878 560	74 878 560
7 Öffentliche Einrichtungen und Wirtschaftsförderung	21 851 300	41 649 700	9 052 600	9 052 600
8 Wirtschaftliche Unternehmen	14 750 700	7 691 200	6 080 000	6 080 000
9 Finanzen und Steuern	180 400 350	23 890 700	5 300 000	5 300 000
Summe	289 724 800	289 724 800	105 681 460	105 681 460

Die ordentlichen Haushaltseinnahmen und -ausgaben 1958

Einnahmen 289 724 800 DM

0 Steuern und steuerähnliche Einnahmen	42,8 v. H.
1 Allgemeine Finanzausweisungen	6,4 v. H.
2 Zuweisungen zur Kriegsschäden- und Trümmerbeseitigung	8,7 v. H.
3 Übrige Zuweisungen	6,1 v. H.
4 Gebühren, Beiträge, Entgelte, Strafen	13,2 v. H.
5 Einkünfte aus wirtschaftlichen Unternehmen	3,8 v. H.
6 Andere Einnahmen aus Verwaltung und Betrieb	6,5 v. H.
7 Einnahmen aus der Vermögensbewegung	1,7 v. H.
8 Durchlaufende Posten	10,8 v. H.

Ausgaben 289 724 800 DM

0 Allgemeine Verwaltung	3,2 v. H.
1 Öffentliche Sicherheit und Ordnung	3,6 v. H.
2 Schulen	20,0 v. H.
3 Kultur	2,9 v. H.
4 Fürsorge und Jugendhilfe	13,7 v. H.
5 Gesundheits- und Jugendpflege	7,3 v. H.
6 Bau- und Wohnungswesen	14,9 v. H.
7 Öffentl. Einrichtungen u. Wirtschaftsförderung	14,4 v. H.
8 Wirtschaftliche Unternehmen	2,7 v. H.
9 Finanzen und Steuern	6,5 v. H.
10 Durchlaufende Posten	10,8 v. H.

Vermögen

Das Gesamtvermögen der Stadt belief sich am 31. 3. 1957 auf 589 625 400 DM
 Folgende Vermögensarten sind ausgewiesen:

1. Verwaltungsvermögen	300 906 100 DM
2. Betriebsvermögen und Beteiligungen	108 061 357 DM
3. Allg. Kapital- und Sachvermögen	92 806 047 DM
4. Rücklagen	38 651 364 DM
5. Darlehensrücklagen	27 750 032 DM
6. Sondervermögen	21 450 500 DM

Daneben wird ein Fremdvermögen (Darlehen) in Höhe von 252 207 980 DM verwaltet.

Schulden

Der Schuldenstand der Stadt ist am 31. März 1957 ausgewiesen mit 148 401 051 DM

Die Schulden gliedern sich wie folgt:

1. Seit dem 21. 6. 1948 aufgenommene Schulden	
a) inländische Kreditmarktschulden	105 429 506 DM
b) Schulden aus öffentlichen Mitteln	20 126 855 DM
2. Bis zum 21. 6. 1948 aufgenommene Schulden	848 440 DM
3. Innere Schulden	21 996 250 DM
Die übernommenen <i>Bürgschaften</i> betragen am 31. 3. 1957 = 12 249 839 DM	
Bis 31. 3. 1957 wurden an <i>Rücklagen</i> gesammelt	38 651 364 DM
davon entfallen auf	
Pflichtrücklagen	11 734 538 DM
gesetzliche Rücklagen	26 585 746 DM
freiwillige Rücklagen	331 080 DM

Stand der Beschäftigung in Essen

Beschäftigte Arbeiter, Angestellte und Beamte (Stand 31. 3. 1958) nach Wirtschaftsabteilungen

a) Land- und Forstwirtschaft, Gärtnerei	2 413 DM
b) Bergbau, Gewinnung und Verarbeitung von Steinen und Erden, Energiewirtschaft	64 113 DM
c) Eisen- und Metallerzeugung und -verarbeitung	51 873 DM
d) Verarbeitende Gewerbe (ohne Eisen- und Metallverarbeitung)	33 552 DM

e) Bau-, Ausbau- und Bauhilfsgewerbe	36 220 DM
f) Handel, Geld- und Versicherungswesen	49 271 DM
g) Dienstleistungen	20 099 DM
h) Verkehrswesen	15 438 DM
i) Öffentliche Dienst und Dienstleistungen im öffentlichen Interesse	26 432 DM
	299 411 DM
d. s. je 100 Einwohner	41,8 DM
darunter weibliche Beschäftigte	88 641 DM
d. s. in % aller Beschäftigten	29,6 DM

ESSEN

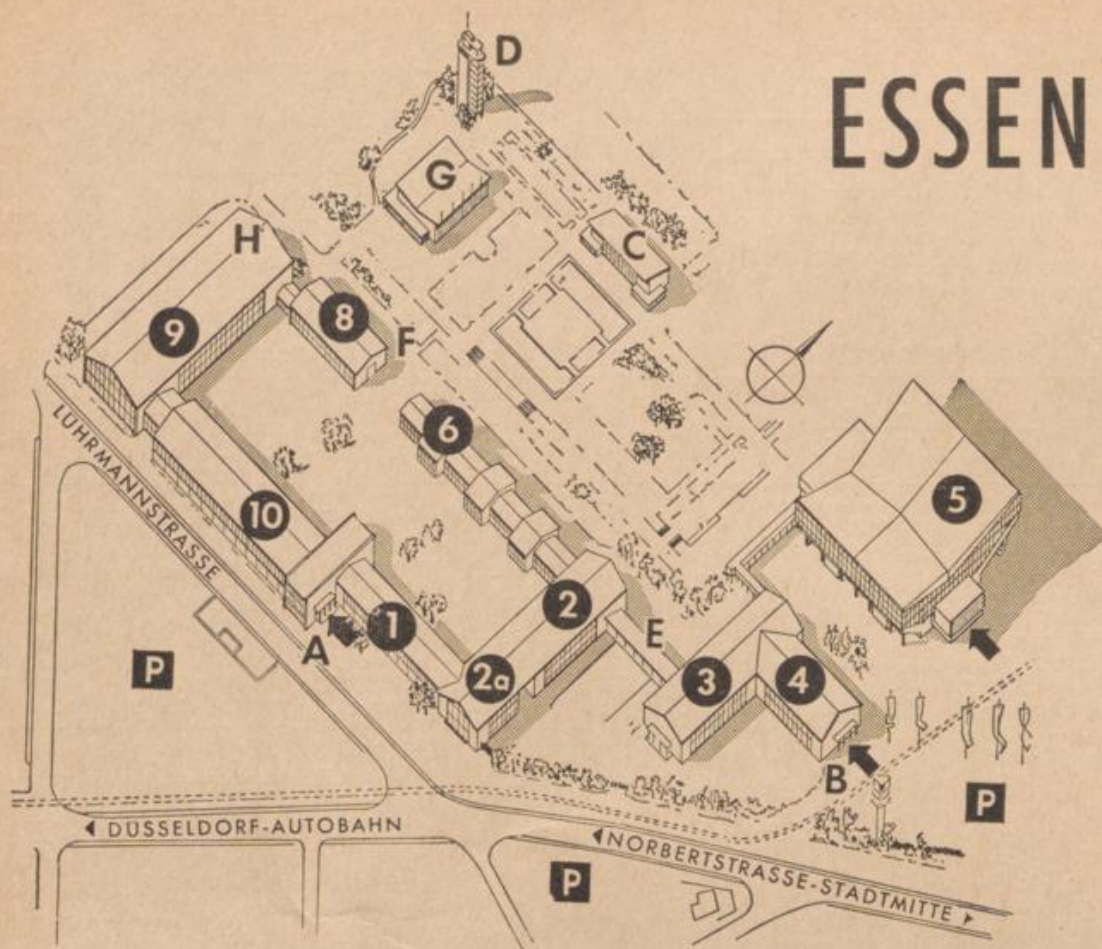

die Stadt der technischen Fachausstellungen

verfügt über ein ideales, unmittelbar am Grugapark gelegenes Ausstellungsgelände, das in dieser Saison großzügig erweitert wurde

Rund 28 000 qm Hallenfläche gliedern sich in

Die Gruga-Halle, eine Mehrzweckhalle modernster Art, mit einer Sportfläche (Kunsteisbahn) von 30 m x 60 m für Sport- und sonstige Veranstaltungen und Kongresse steht ab Oktober 1958 zur Verfügung. Fassungsvermögen, je nach Verwendung, zwischen 7 000 und 10 000 Besuchern.

Neuer Festsaal in der Eingangshalle für 400 — 600 Personen

Neues Kino mit 200 Plätzen

Eingangshalle	1 500 qm
Halle 1	1 600 qm
Halle 2a	900 qm
Halle 2	2 100 qm
Halle 3	2 700 qm
Halle 4	1 500 qm
Gruga-Halle	5 000 qm
Halle 6	2 200 qm
Halle 8	1 100 qm
Halle 9	4 400 qm
Halle 10	3 050 qm
Verbindungshallen	1 000 qm
Sonderschauhalle	800 qm
Freigelände	50 000 qm

Durchführung und Organisation aller Essener Fachausstellungen und Großveranstaltungen durch die

Gemeinnützige Ausstellungsgesellschaft m. b. H.

Essen · Norbertstraße 2 · Ruf 7 30 54/55

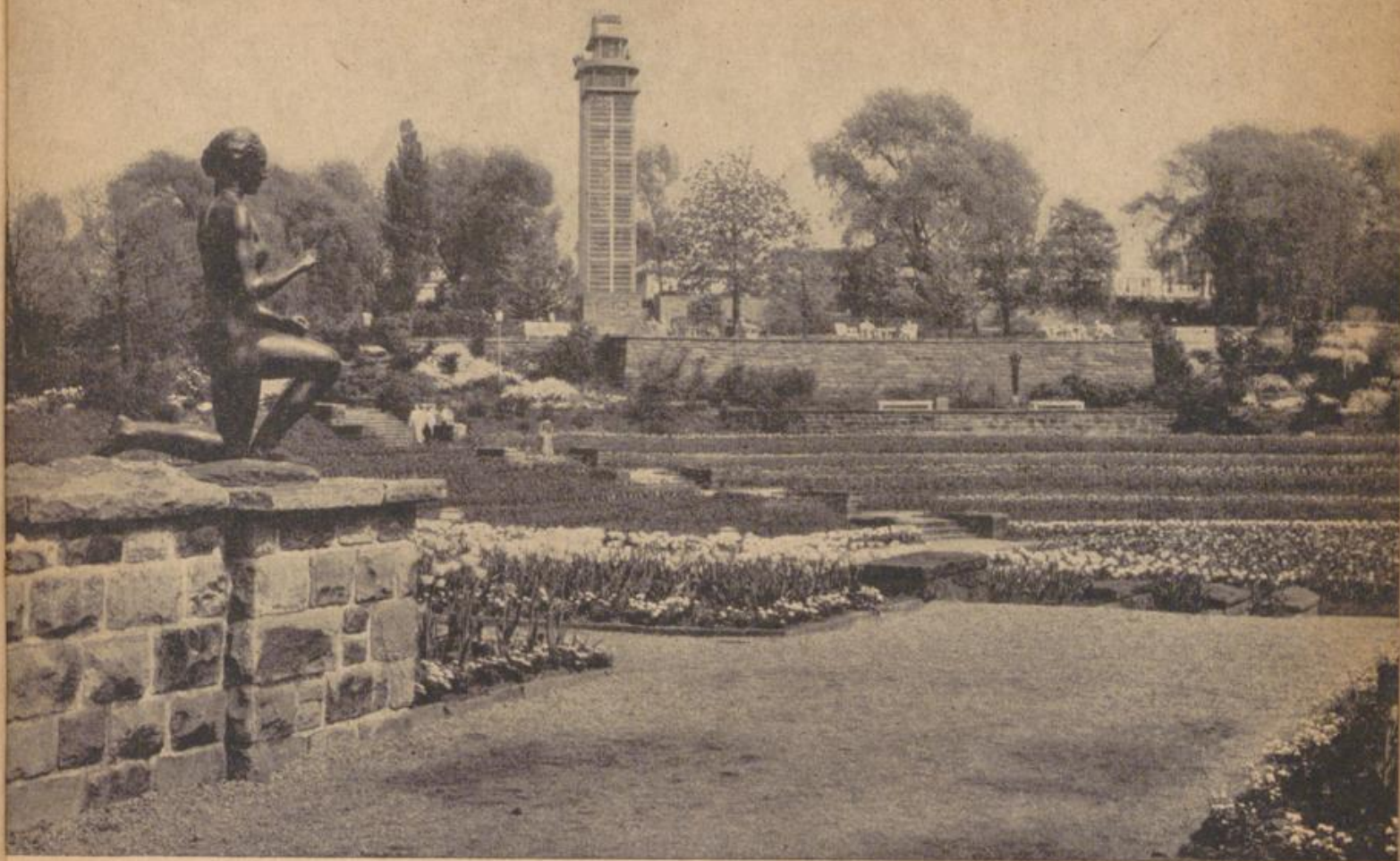

Grugapark

MIT DEM BOTANISCHEN GARTEN DER STADT ESSEN



Geöffnet von April bis Oktober



Das imposante weiße Terrassengebäude bietet einen unvergesslichen Blick auf die blumenumrankten beleuchteten Wasserspiele

HAUPTGASTSTÄTTE
GROSSER BLUMENHOF

Inhaber E. Heimig · Fernruf 73075

Seit nunmehr 25 Jahren sind mit dem Begriff „Gruga“ auch die Heiming-Betriebe im Grugapark verbunden. Der älteren Generation wird noch der „Rosenhof“ in guter Erinnerung sein. Das bekannte „Haupt-Café“ und „Hauptrestaurant“ bot für 3000 Besucher Platz. Auch wissen wir uns noch der Gaststätten „Sonnenblume“ und „Kunsteisbahn-Gaststätte“ sehr wohl zu erinnern.

Heute bewirbt der „Große Blumenhof“ 5000 Gäste mit einer auserlesenen Küche und Konditorei. Täglich spielen bekannte Kapellen zum Tanz und zur Unterhaltung auf. In wechselnder Folge bilden Operetten-Abende, Blumenfeste, Hausfrauen-Nachmittage, Modenschauen und Feuerwerke ein gern erlebtes Sommerprogramm.



Ausblick von der Rückseite des „Blumenhofes“ auf den großen Blumen-Anger, die Dahlien-Arena und den Botanischen Garten

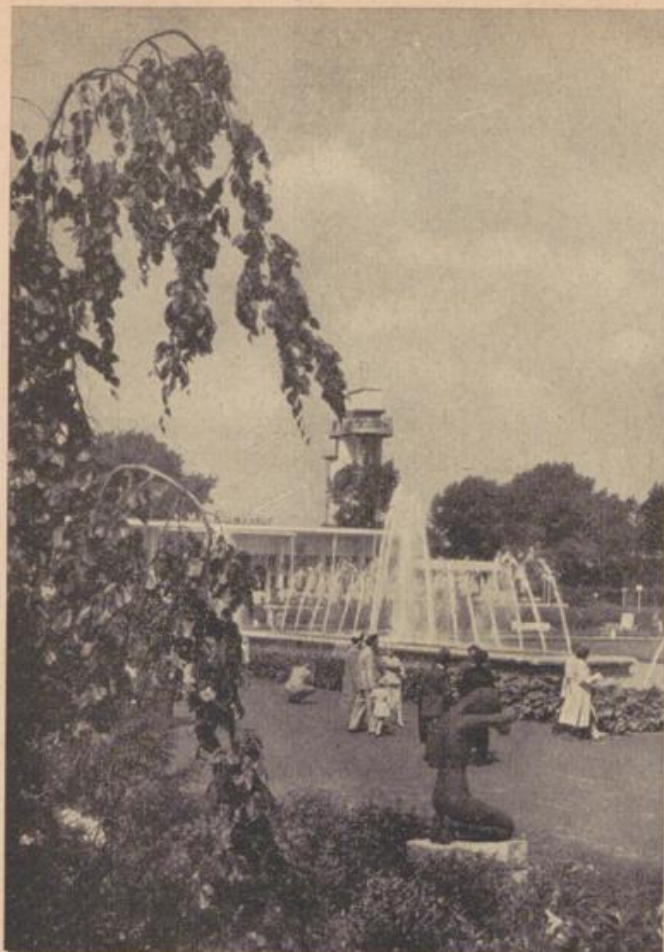

GRUGAPARK

UND
BOTANISCHER GARTEN
DER STADT ESSEN

*Das
Gartenparadies
des Ruhrgebietes*

GEÖFFNET VOM APRIL BIS OKTOBER

Entstanden aus der Großen Ruhrländischen Gartenbau-Ausstellung 1929, größer und schöner geworden durch die Reichsgartenschau 1938, erhielt der Grugapark der Stadt Essen, dem sich der Botanische Garten anschließt, nach dem Kriege ein neues Gesicht. Die Anlagen umschließen ein 350 000 qm großes Gelände.

Mustergültige Vorschläge zur Gestaltung von Gärten aller Art (einschl. Verwendung von Stein und Wasser), zur vielseitigen Verwendung von Pflanzen (Gehölze, Stauden, Sommerblumen)

Wertvolle Gehölzsammlungen	Wasserspiele
tropische Gewächse	Parkbeleuchtung
Sondergärten	Tiergehege
Alpinum	Kinderspielplätze
Geolog. Wand	Gruga-Kleinbahn

Im Anschluß an den Grugapark und Botanischen Garten befindet sich die Gartenlehranstalt Essen und der Lehrhof der Kleingärtner zur beruflichen Ausbildung in allen Fragen des Gartenbaues.

Gepflegte Gaststätten mit Konzert und Tanz





*Ein Kleinod
der Behaglichkeit
inmitten
sommerlichen
Treibens*

Hirschgarten Inh.: B. van Heeswyk · Telefon: Essen 74104



Sportlich und chic

Taschenschirme

Modeschirme

Sportschirme

Original Knirps

Herrenschirme

Handwerkliche Neuheiten in eigener Werkstatt

ESSENER
SCHIRMFABRIKATION
Schüffler

ESSEN, Haus am Kettwiger Tor

Michael Schmidt KG

Essen, Viehofer Platz 3-4 F 24517 Gegr. 1900
Zweigstelle: E.-Stadtwald, Frankenstr. 252 F 42656



Gärtner- und Siedlerbedarf
Garten- und Feldsaaten
Pflanzenschutz- und Schädlings-
bekämpfungsmittel, Kunstdünger
Futtermittel, Tierschutzgerät
Zoologische Einrichtungen



Essener Jahreschronik

VOM 1. 7. 1957 BIS 30. 6. 1958 WIRD FORTGESETZT

1. 7. Das Bauunternehmen A. Rose K.G. besteht 50 Jahre. Die Essener Niederlassung wurde 1937 gegründet.
1. 7. Die Firma R. Wenderoth, Essen-Rüttenscheid, besteht 25 Jahre.
1. 7. Die Firma F. Spanek, Essen, Juliusstraße, Fachgeschäft für Büromaschinen und Organisation, besteht 50 Jahre.
3. 7. Die vom 23. 6. bis 3. 7. in den Ausstellungshallen in der Gruga durchgeführte größte schweißtechnische Spezialschau der Welt, die DVS-Fachschau „Schweißen und Schneiden“, wird geschlossen. Bei den über 83 000 Besuchern waren Delegationen und Gruppen aus 44 Ländern vertreten.
5. 7. Dem Vorstandsmitglied der Ruhrgas AG, Essen, Dr. Gummert, wurde die Würde eines Ehrendoktors der Med. Fakultät der Universität Gießen für seine bahnbrechenden Arbeiten in der biologischen Forschung verliehen.
12. 7. Das Autohaus Damke hat in dem Neubau der Versicherungsgesellschaft „Deutscher Ring“ auf der Huysenallee einen repräsentativen Ausstellungsraum für die Generalvertretung der Fiat- und Tempowerke eröffnet.
14. 7. Der älteste aktive Klavierkaufmann in Essen, H. Conzen, wird 80 Jahre alt. Er ist Mitinhaber des bekannten Essener Pianohauses Roth.
15. 7. Der Essener Bankdirektor a. D. C. Gossenberg wird 79 Jahre alt. Nach 60jähriger Tätigkeit im Bankfach trat er am 1. Juli in den Ruhestand.
15. 7. Das Einrichtungshaus „Die Wohnung Edelhoff & Griebner“, Essen, Rüttenscheider Straße, besteht 25 Jahre. Seit ihrer Eröffnung hat die Firma die Alleinvertretung der Deutschen Werkstätten-Möbel für Essen und das Ruhrgebiet. Das Unternehmen war im Kriege total ausgebombt, bezog bis zur Wiedererrichtung verschiedene Ausweichlokale und ist seit April 1952 in neuen Räumen mit 1100 qm Ausstellungsfläche untergebracht.
16. 7. Der Seniorchef des Hauses Küllenberg, eines bedeutenden Fachgeschäftes für Foto, Kino und Radio, Dr. A. Küllenberg, wird 80 Jahre alt.
16. 7. Im I. Hagen am Gildenplatz (Rückseite Kaufhaus Loosen) wird die Gilden-Apotheke unter Leitung von Dr. H. Reinsch eröffnet.
16. 7. Der Leiter der Buchhandlung Fredebeul & Koenen, F. Hackenberg, feiert sein 50jähriges Berufsjubiläum. Ihm wurde in Würdigung seiner Verdienste um die Kirche der Päpstliche Orden „pro ecclesia et pontifice“ verliehen.
18. 7. Bundespräsident Prof. Heuss besucht auf einer privaten Reise, die ihn nach Xanten führte, auch die Ausstellung „Europäische Bildwerke“ in Villa Hügel.
20. 7. Der Fußballclub „Rot-Weiß Essen“ feiert sein 50jähriges Bestehen mit Jubilarehrungen.
21. 7. Die Ortsvereinigung Essen der Mecklenburger veranstaltet ihr 3. Jahres-Familientreffen der im Ruhrgebiet lebenden Mecklenburger auf den Ruhrhöhen in Essen-Steele mit 500 Teilnehmern.
23. 7. Der Abteilungsdirektor der Fa. Fried. Krupp, L. Linneemann, feiert sein 40jähriges Berufsjubiläum. In vielen Abteilungen erfahren, verwaltet der Jubilar u. a. den Grundbesitz der Weltfirma.
24. 7. Oberstudienrat Peter Jansen (Helmholtz-Gymnasium) wird 65 Jahre alt. Als Dirigent des Schubertbundes (seit 1933) und des Essener Jugend-Symphonieorchesters ist er weithin bekannt.
27. 7. Die Leitung des Pelzhauses W. Tenthoff in der Friedrich-Ebert-Straße ist seit 25 Jahren in Händen von Frau H. Tenthoff, die ihr Chefjubiläum feiern kann und das mit einem Jubiläumsverkauf vom 28. 7. bis 31. 8. verbindet.
27. 7. Die Fa. Rebo-Gummi H. B. Everts, Essen-Rellinghausen, besteht 25 Jahre. Das Unternehmen vertreibt Kinderluftballons und bedruckt Reklameluftballons.
28. 7. Der Seniorchef des Zimmergeschäftes Martin & Co., Baumeister Th. Martin, wird 80 Jahre alt. Das 1850 gegründete Familienunternehmen unterhält einen neuen Betrieb am Fliegenbusch. Der Inhaber ist in beruflichen Vertretungen noch aktiv tätig.
1. 8. Das Vorstandsmitglied des Kepa Kaufhauses GmbH., H. Krull, feiert sein 50jähriges Dienstjubiläum. Als Leiter des Zentraleinkaufes ist er in Essen und Berlin tätig.
1. 8. Die Commerzbank-Bankverein A.G. in Essen eröffnet in Essen-Rüttenscheid am Klaraplatz eine Depositenkasse.
2. 8. Die Holzgroßhandlung J. Wagner, Rellinghauser Straße, besteht 25 Jahre. Der Inhaber ist vereidigter Sachverständiger für den Handelskammerbezirk.
2. 8. Dem ersten stellv. Präsidenten des „Volksbundes Deutscher Kriegsgräberfürsorge“, Bankdirektor Dr. A. Hatt-eisen, ist in Würdigung seiner hervorragenden Verdienste vom Papst Pius der Sylvesterorden verliehen worden, der ihm in einer Feierstunde von Prälat Dr. Böhler (Bonn) im Auftrage von Kardinal Frings über-reicht wurde.
3. 8. Im Hause Kapuzinergasse/Ecke Kettwiger Straße eröffnet die „Neue Ruhr-Zeitung“ eine neue, modern gestaltete Geschäftsstelle.
6. 8. Der Vorsitzende des Sängerkreises Essen, A. Süther, wird 70 Jahre alt. Seit 1905 gehörte er verschiedenen Gesangsvereinen an und ist Ehrenvorsitzender des RWE Kraftlicht-Chores, den er 1927 mitbegründete.
8. 8. Als 100 000. Besucher der Ausstellung „Unbegrenzter Raum“ in der Gruga wird der kaufm. Angestellte R. Dördelmann aus Dellwig von Vertretern der Stadt und des Amerikahauses mit Blumenstrauß, Buchgeschenk und Miniaturmodell der Vanguard-Rakete begrüßt.
9. 8. Die Firma Möbel-Wedig eröffnet an der Rüttenscheider Brücke neuerrichtete Ausstellungs- und Lagerräume.
13. 8. Alfred Krupp von Bohlen und Halbach wird 50 Jahre. Seit 1943 ist er Alleininhaber der Fa. Fried. Krupp und gilt seit seiner Entlassung aus Landsberg im Jahre 1951 als tatkräftiger Erneuerer des weltbekannten Unternehmens.
An seinem Geburtstag wird die Widia-Versuchsanstalt als erster Bauabschnitt der Zentralen Forschungsanstalt der Fa. Fried. Krupp an der Münchener/Intzestraße ihrer Bestimmung übergeben. Ferner hat die Firma auf Wunsch von A. Krupp eine Mill. DM für die Förderung des internationalen Austausches befähigter Nachwuchskräfte dem A. Krupp-Fonds zur Nachwuchsförderung zur Verfügung gestellt.
13. 8. Bundesbahndirektions-Präsident Herrmann vollzieht den ersten Spatenstich zu der seit 1953 geplanten Eisenbahnlinie Essen—Buer—Marl—Haltern, die eine direkte Verbindung des Industriegebietes zum Erholungsgebiet um Haltern schafft. Die Gesamtkosten sind mit 45 Mill. DM veranschlagt.
14. 8. Die Ausstellung „Unbegrenzter Raum“ in der Gruga ist geschlossen. Sie verzeichnete insgesamt 133 801 Besucher.
15. 8. Der Inhaber der Wäscherei Witzel, J. Witzel, wird 75 Jahre alt.
Vor fast 50 Jahren gründete er mit seiner Ehefrau, geb. I. Voigt, das bekannte Wäschereunternehmen.
15. 8. Auf der Kettwiger Straße eröffnet der Europäische Buch- und Phonoclub seine sechste Betreuungsstelle in der Bundesrepublik. Der 1949 gegründete Club zählt heute rd. 200 000 Mitglieder.
15. 8. Der Mechanikermeister H. Bluhm, Essen-Frintrop feiert gleichzeitig mit seinem 25jährigen Berufsjubiläum sein 25jähriges Geschäftsjubiläum.
16. 8. Der Leiter des Hapag-Lloyd-Reisebüros am Hauptbahnhof, A. Frenkler, wird 65 Jahre alt. Seit 1938 ist er in der Reisebüroorganisation in Essen erfolgreich tätig.
22. 8. Der Geschäftsführer des Vereins Creditreform e. V., W. Lunebach, wird 70 Jahre alt.
22. 8. Der Essener Architekt (BDA) Dr.-Ing. W. Seidensticker ist von der Deutschen Akademie für Städtebau und Landesplanung zum außerordentlichen Mitglied berufen worden. In zahlreichen städtebaulichen Wettbewerben ist Dr. W. Seidensticker mit 1. Preisen hervorgetreten.
22. 8. Auf der Zeche Zollverein wird der 1000. Blutspender durch das Rote Kreuz geehrt. Seit 1953 haben über 9000 Einwohner Blut gespendet; hierzu gehören über 2000 Bergmänner.
23. 8. Der Filmregisseur J. von Baky (CCC-Filmgesellschaft) ist mit einem Stab von 50 Darstellern in Essen, um in der Ruhrmetropole Szenen für den Problemfilm „Die Frühreifen“ zu drehen.
26. 8. Der ärztliche Direktor der Städt. Krankenanstalten, Prof. Dr. W. Müller wird 50 Jahre alt.
In verschiedenen berufsständischen Institutionen ist er lehrend und an führender Stelle tätig.
28. 8. Für den Neubau des Essener Theaterneubaues sind bisher an Sach- und Geldspenden aus der Bürgerschaft über 1,5 Mill. DM aufgebracht worden.
31. 8. In einer Halle auf dem Grugagelände zeigt die Gesellschaft Deutscher Lichtbildner „Große Fotos 1957“. Die Ausstellung bietet mit 200 Großfotos Einblick in alle Lebensgebiete und bleibt bis 22. September geöffnet.

NORDRHEIN-WESTFÄLISCHE VOGELSCHUTZWARTE ESSEN-ALTENHUNDEM

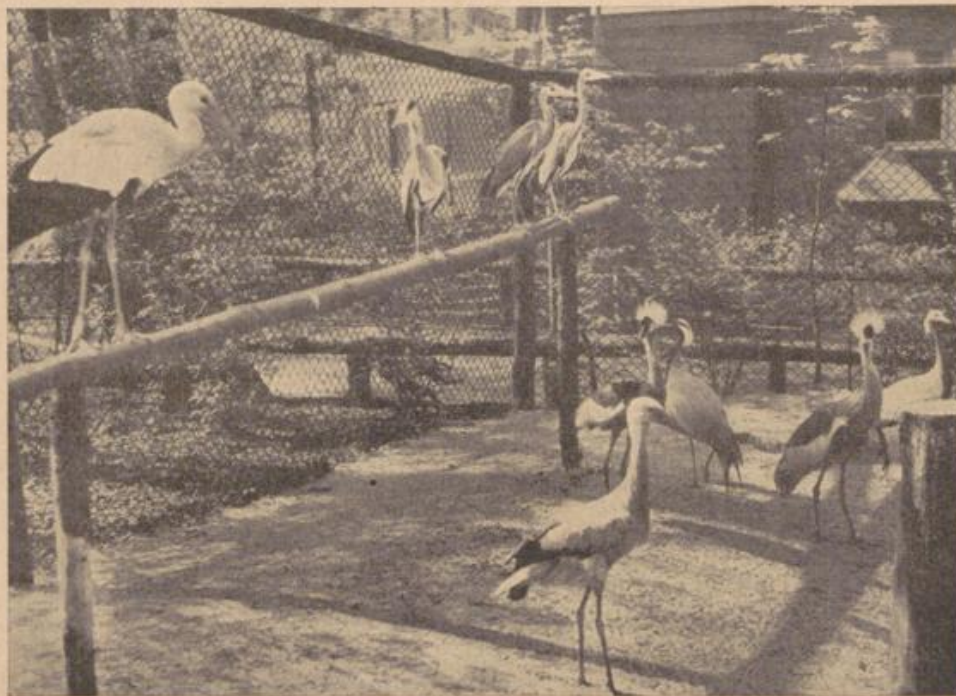

Auskünfte über alle Fragen des Vogelschutzes als Tierschutz und Naturschutz, über zweckentsprechende Ansiedlung der Vögel als Schädlingsvertilger und zur Belebung der Heimat sowie über Schadvogelbekämpfung.

Institut für angewandte Vogelkunde, Sitz Essen
Geschäftsstelle: E.-Stadtwald, Eichenstr. 12, Ruf 41918
Ausstellungs- und Lehrräume:
Im Vogelpark der Stadt Essen, Frankenstr. 298 a
Zuständigkeitsbereich: Nordrhein-Westfalen

*Reiches Anschauungsmaterial im Ausstellungsraum!
Lernt die einheimische Vogelwelt kennen und schützen!
Besucht die Vogelschutzwarte und den Vogelpark!*

VOGELPARK DER STADT ESSEN

Essen-Stadtwald, Frankenstraße 298 a, Ruf 41918

Erfrischungen im Park

Unterhält einheimische und fremde Vögel in vielen und auch seltenen Arten
Bruterfolge besonders bei Schwarzen Störchen, Weißen Störchen, Fischreihern, Uhus, Hohлтаuben, Turteltauben, Kolkraben und anderen

Zufahrtswege: Straßenbahnlinie 15 und 17, Haltestelle Heisinger Straße

Eisenbahn: Bahnhof Essen-Stadtwald (8 Minuten)

31. 8. Der Essener Tanzlehrer Thielemann wird auf dem Internationalen Tanzlehrerkongress in Hamburg zum Ehrenmitglied des allgemeinen Deutschen Tanzlehrerverbandes und gleichzeitig zum Ehrenvorsitzenden der Landesgruppen Nordrhein-Westfalen ernannt.
31. 8. In Essen-West (Nähe Friedrichsbad) wird die Hotelgaststätte „Frohnhauser Hof“ neu eröffnet.
31. 8. Auf dem Essener Baldeneysee wird bis 8. September eine Segelwoche mit beachtlicher Beteiligung durchgeführt.
1. 9. Auf dem Kurienplatz wird erstmalig ein öffentlicher Münzfernsprecher aufgestellt, der an das Selbstwählfiernetz angeschlossen ist.
3. 9. In Erwiderung des Besuches der Oberbürgermeister von Essen, Dortmund und Gelsenkirchen in England werden der Oberbürgermeister von Leeds und weitere Kommunalpolitiker von Oberbürgermeister Nieswandt im Essener Rathaus empfangen und in einer Stadtrundfahrt über die Wiederaufbauleistungen unterrichtet.
5. 9. Direktor W. Rehling, Essen-Steele, wird 70 Jahre alt. Seit 1920 mit den Steeler Eisenwerken verbunden, führt er seit 1946 ununterbrochen den Vorsitz im Essener Arbeitgeberverband und ist in verschiedenen öffentlichen und beruflichen Vereinigungen tätig, wobei er sich besondere Verdienste um die Förderung des Industrienachwuchses erwarb.
6. 9. Für seine vielseitigen Verdienste wurde dem Leiter der Vereinigten Steinwerke und der Portland Zementfabrik Narjes und Bender, Essen-Kupferdreh, Dr. Ing. E. h. und Ehrensenator H. Narjes, das Bundesverdienstkreuz erster Klasse verliehen und mit Glückwünschen der Landesregierung vom Oberbürgermeister Nieswandt überreicht.
6. 9. Bei seiner Meisterprüfung vor der Handwerkskammer Düsseldorf erreichte Malermeister A. Strey aus Essen-Borbeck die Jahresbestleistung im Malerhandwerk und wird besonders ausgezeichnet.
9. 9. Die Firma Adolf Weishaar, Industriebau Essen, Kaninbergstraße, besteht 25 Jahre. Das Unternehmen gehört zu den bekanntesten Fachgeschäften für Schornstein-Feuerungsbau im Rhein-Ruhrgebiet.
10. 9. Die Gemeinnützige Wohnungsbaugesellschaft GmbH „Heim und Scholle“ besteht 25 Jahre. Nach ihrer Verlegung von Dortmund nach Essen im Jahre 1947 erlebte die Gesellschaft einen starken Aufschwung; sie verfügt heute über rund 2500 Wohnungen.
12. 9. Der Präsident der US Steel Corporation, Mr. Chifford W. Hood, besichtigt die neuerbaute Forschungsanstalt, die Widia-Fabrik und Siedlungen der Firma Fried. Krupp.
12. 9. In den Hauptversammlungen der zum Krupp-Bereich gehörenden Hüttenwerken Rheinhausen AG. und der Bergwerke Essen-Rossenray wurden der Generalbevollmächtigte der Fa. Fried. Krupp, B. Beitz, und Fabrikdirektor Dr. Callen zum Aufsichtsratsvorsitzenden gewählt.
14. 9. Die ständige Ausstellung „Industrieform“ in Villa Hügel verzeichnet in ihrem jetzigen 2jährigen Bestehen über 450 000 Besucher.
15. 9. Bei den Bundestagswahlen 1957 haben in Essen von 503 678 Wahlberechtigten = 430 998 Wähler ihre Stimmen abgegeben. Die Wahlbeteiligung betrug 85,6%. Die CDU erhielt 222 346 Stimmen = 48% Die SPD erhielt 179 485 Stimmen = 43% Die FDP erhielt 22 716 Stimmen = 5% In den drei Essener Wahlkreisen wurden direkt gewählt: W. Kuhltau (CDU), K. Bergmann (SPD), Dr. H. Toussaint (CDU). Insgesamt werden 10 Essener im neuen Bundestag vertreten sein.
16. 9. In der Holsterhauser Straße am Gemarkenplatz ist die Sonnen-Apotheke eröffnet.
16. 9. Der Inhaber der Buchdruckerei Fr. Flesch wird 60 Jahre alt.
16. 9. Der Neubau der Industrie- und Handelskammer für die Stadtkreise Essen, Mülheim und Oberhausen zu Essen, an der Lindenallee, zeigt den Richtkranz. Das neue Kammergebäude in zentraler Lage am Waldthausenpark wird nach seiner Fertigstellung im Sommer 1958 zu den markantesten Bauten Essens zählen.
16. 9. Die Arbeitstagung der Internationalen Straßenteererkonferenz findet nach 20 Jahren wieder in Essen statt. Über 300 ausländische Teilnehmer aus 7 Nationen nehmen an den Veranstaltungen teil.
17. 9. Die Teilnehmer des Internationalen Kongresses für Formgebung in Darmstadt besichtigen bei einem Besuch in Essen die ständige Ausstellung „Industrieform“ auf Villa Hügel.
17. 9. Alfried Krupp ist mit seinem Bruder Harald zum Studium des Abbaues von Eisenerz bei Quebeck nach Kanada abgereist.
19. 9. In der Hedwigstraße (Essen-Rüttenscheid) wird das neue Restaurant des Hotels Lindscheid eröffnet. Im Hotel stehen 35 Zimmer mit 45 Betten nach Umbau und Renovierung zur Verfügung. Der Betrieb wird von dem Gastronomenehepaar H. Ostwald geführt.
20. 9. Auf der Innungs-Hauptversammlung der Schlosser und Maschinenbauer erstattet Kreishandwerksmeister und Obermeister Ing. Meese einen Rechenschaftsbericht über seine langjährige Tätigkeit. Ing. Meese legt sein Amt nieder und wird zum Ehrenobermeister gewählt. Der Kunstschmied E. Brender hat sein Amt als Obermeister übernommen, Vertreter wurde das bisherige Vorstandsmitglied Schlossermeister H. Möller.
20. 9. An einer atomtechnischen Tagung im Haus der Technik nehmen über 700 Vertreter aller Industrie- und Wirtschaftskreise des Industriegebietes teil.
20. 9. Die Teilhaberin der fast 100 Jahre in Essen ansässigen Fa. Moritz Kohl, Frau A. Kohl, wird 85 Jahre. Die Altersjubilärlin entstammt der Familie Wienneken, die in Bergeborbeck eine Dampfmühle betrieb.
21. 9. Frau Bertha Krupp von Bohlen und Halbach ist im 72. Lebensjahr verstorben. Die Trauerfeier findet am 25. September in Villa Hügel statt. Gleichzeitig wird die nach Essen überführte Urne ihres Ehegatten Dr. Gustav Krupp von Bohlen und Halbach auf dem Friedhof an der Meisenburg in Essen-Bredeneu beigesetzt.
23. 9. Oberstadtdirektor a. D. Dr. h. c. Greinert, seit dem 19. September Vorstandsmitglied des RWE, verabschiedet sich im Saalbau vom Rat der Stadt und den Amtsleitern der Verwaltung.
23. 9. Zum Nachfolger des verstorbenen Landgerichtspräsidenten Laarmann ist der bisherige Landgerichtspräsident Dr. Rempe, Paderborn, von der Landesregierung Nordrhein-Westfalen ernannt. Die Amtseinführung erfolgt durch den Landesjustizminister.
28. 9. Der Ev. Landeskirchentag an der Ruhr wird auf dem Burgplatz (Essen) in Anwesenheit hoher Gäste sowie 15 000 Teilnehmer mit einem Gottesdienst eröffnet. Zum gleichzeitigen Bundesposaunentag umrahmen 500 Bläser des CVJM den Gottesdienst mit Chorälen. Zur Hauptveranstaltung im Grugastadion am 29. September werden über 70 000 Teilnehmer erwartet.
28. 9. Der Bundestag der National-Stenographen, zu dem Teilnehmer aus dem gesamten Bundesgebiet und der Ostzone erwartet werden, findet im Parkhaus Hügel statt.
30. 9. Im Bereich der Fa. Fried. Krupp hat die Belegschaft einschließlich der Beteiligungen am 30. Juni 1957 einen Stand von 53 674 erreicht. Für die Unternehmen der Grundstoffindustrie (Eisen und Bergbau) werden 40 331 Beschäftigte angegeben, so daß insgesamt rund 94 000 Personen tätig sind. Die Produktionskapazität ist voll ausgelastet, der Umsatz 1956 betrug einschließlich Eisen — Stahl und Bergbauunternehmen 3,03 Milliarden DM. Die Fa. Fried. Krupp verfügt über 12 000 Werkswohnungen, die Beteiligung an der Wohnungsfinanzierung betrug im Jahre 1956 8 Millionen DM, wofür 750 Wohnungen in Mehrfamilienhäusern und 133 Wohnungen in Eigenheimen erstellt werden konnten.
1. 10. Das Ing.-Büro P. Seeliger in Essen-Werden besteht 25 Jahre.
1. 10. Die Firma H. Benecke, Großhandel in Tüten, Beuteln, Pack-, Einschlagpapieren und Papierwaren auf dem Essener Großmarkt besteht 25 Jahre.
1. 10. Das Handarbeitsgeschäft Laura Möller am Salzmarkt feiert sein 100jähriges Bestehen mit einem Jubiläumsvorverkauf vom 1. bis 15. Oktober. Es wurde als Spezialgeschäft in Hagen gegründet und seit 1877 in Essen erfolgreich weitergeführt. Die jetzigen Inhaberinnen sind Frl. M. d'Alquen und Frl. M. Giesen.
1. 10. Auf Einladung des Arbeitskreises Essener Friedensverbände spricht Kirchenpräsident D. Niemöller, Wiesbaden, im Stadt, Saalbau zum Thema „Gibt uns die Bundeswehr Sicherheit“.
1. 10. Bei der Stadtverwaltung wird die 45-Stunden-Woche eingeführt.
1. 10. Die Essener Druckerei K. Fendel besteht 75 Jahre.
1. 10. Die Gaststätte „Stiftskrug“ in Essen-Rellinghausen, Inhaber P. Grönebaum, besteht 25 Jahre.
1. 10. „Die Freie Künstlergilde Ruhrland“ zeigt in der Brücke vom 1. bis 31. Oktober eine Auswahl von Malereien ihrer Mitglieder.
1. 10. Fernmeldeamt und Fernmeldebauamt in Essen sind aus organisatorischen Gründen zusammengelegt. Zum Leiter der neuen Dienststelle ist Oberpoststrat Kramer bestellt.
4. 10. Der Neubau Mischell an der Brandstraße ist fertiggestellt und von seinem Eigentümer sowie mehreren Geschäftsfirmen bezogen.
5. 10. Das Einrichtungshaus Kramm am Rathaus veranstaltet bis 26. Oktober ihre 7. große Teppichsonderschau mit einer Ausstellung antiker Teppiche aus dem 16. und 17. Jahrhundert. Diese Ausstellung wurde in Ausdehnung und Vielseitigkeit als einmalig in Europa bezeichnet.
5. 10. Der Geschäftsführer und techn. Leiter der Heinrich Koppers GmbH Essen, Dir. Chr. Gapp, wird 65 Jahre alt. Die Förderung der techn. Wissenschaften und des Nachwuchses gehört zu seinen Lebensaufgaben.



STADTSPARKASSE ESSEN

HAUPTSTELLE RATHENAUSTRASSE 4 · FERNRUF 21661

Fernschreiber 0857 561

Hauptzweigstellen:

1 Essen, Witteringstraße 108	F 71884
2 E.-West, Margaretenstraße 33	F 74857/58
3 E.-Rüttenscheid, Rüttenscheider Str. 110	F 72731 u. 790644
4 E.-Rellinghausen, Frankenstraße 170	F 45219
5 E.-Borbeck, Rechtsstraße 6	F 60462
7 E.-Bredeney, Bredeneyer Straße 131	F 41100
8 E.-Margarethenhöhe, Metzendorfstr. 50	F 73664
9 E.-Karnap, Karnaper Markt 12/13	F 291000
10 E.-Stoppenberg, Schwanhildenstr. 19	F 31782
11 E.-Kray, Kraystraße 199	F 50624
12 E.-Steele, Hansastraße 6	F *51955/56
13 E.-Überruhr, Hinseler Hof 13	F 5432
14 E.-Kupferdreh, Colmsmanstraße 11	F 48306

15 E.-Heisingen, Bahnhofstraße 7	F 41575
16 E.-Werden, Brückstraße 28	F 49459
17 E.-Heidhausen, Fischlaker Straße 2	F 49780
18 E.-Altenessen, Altenessener Straße 435	F 292210 u. 292316
19 E.-Holsterhausen, Cranachstraße 2	F 72619
20 (Krupp) Altendorfer Straße 100	F 32095
21 E.-Altendorf, Altendorfer Straße 316	F 60888
23 E.-Katernberg, Katernberger Straße 280	F 291038
27 Essen, Rellinghauser Straße 178	F 32879

Nebenzweigstellen:

22 Essen, Schlacht- und Viehhof	F 21661
24 Essen, Großmarkt	F 21661
25 E.-Schoennebeck, Huestraße 158	F 38406
26 E.-Steele-Horst, Dahlhauser Straße 180	F 51105

5. 10. Der Gastronom des Hotel Vereinshauses, A. Bosse, wird 65 Jahre alt. Der gebürtige Essener war jahrelang Vorsitzender des Essener Gaststättenverbandes und des Alten Essener Schützenvereins von 1390. Im Prüfungsausschuß für Lehrlinge der Industrie- und Handelskammer führt er den Vorsitz.
7. 10. Im Haus der Technik eröffnet die Arbeitsgemeinschaft „Kraftwerksmeister-Ausbildung“ — ein Zusammenschluß von Kraft- und Energieorganisationen — mit 35 Teilnehmern den ersten ganzjährigen Kraftwerksmeisterlehrgang im Bundesgebiet.
7. 10. An der Jahresversammlung des westdeutschen Wasserwirtschaftsverbandes im Haus der Technik nehmen über 600 Fachleute aus dem In- und Ausland teil. Die Fachprobleme werden in Anwesenheit des Fachministers von Nordrhein-Westfalen und vor Vertretern der Behörde, der Wirtschaft, des Verkehrs und Landwirtschaft sowie der Verteidigung eingehend erörtert und in Besichtigungsfahrten durch die Wasserversorgungsgebiete erläutert. Der Oberbürgermeister gab den Gästen einen Empfang im Hotel Handelshof.
8. 10. Im Haus der Technik werden die Aachener Hochschultage im Revier eröffnet. Die Fakultäten der Techn. Hochschule Aachen berichten in mehreren Veranstaltungen über den neuesten Stand ihrer Wissensgebiete.
8. 10. Nach dem Geschäftsbericht der Essener Verkehrs-Aktiengesellschaft für 1956 wurden insgesamt 155 Millionen Personen (1955 = 146 Millionen) befördert. Zur Ausschüttung einer bescheidenen Dividende von 3% mußte 1 Million DM aus der Rücklage entnommen werden. Dem gestiegenen Mehraufwand an Personalkosten, Energie und Material stehen entsprechende Mehreinnahmen nicht zur Verfügung.
9. 10. Zur Semestereröffnung des Hauses der Technik und der Wirtschafts- und Verwaltungsakademie spricht Universitäts-Prof. Dr. Rustow, Heidelberg, zum Thema „Technik, Wirtschaft und Mensch“.
9. 10. Die Rheinische Gärtnerbörse findet in Essen statt.
9. 10. Der anlässlich des Besuches des griechischen Königspaares in Essen am 19. September 1956 als Geschenk Alfred Krupps an die Königin fertiggestellte Spezialgesundheitsbus wird nach Athen gefahren, wo er am 27. Oktober übergeben wird. Das Fahrzeug enthält eine vollständige Klinik und steht der Gesundheitspflege der Schuljugend und ländlichen Bezirken zur Verfügung.
9. 10. Der Geschäftsführer der Ruhrkohle-Treuhand GmbH Essen und früherer Präsident der Schmalenbach-Gesellschaft, Dr. W. Krähe, erhielt einen Lehrauftrag bei der Wirtschaftswissenschaftlichen Fakultät der TH Aachen für Betriebswirtschaftslehre und Organisationslehre.
10. 10. Erster Bergrat a. D. Schrader feiert sein goldenes Bergmannsjubiläum. Die Familie ist in der 4. Generation seit 185 Jahren mit dem Bergbau eng verbunden.
10. 10. In Anerkennung seiner Verdienste um das öffentliche Verkehrswesen wurde dem bisherigen Vorstandsmitglied der Essener Verkehrs-Aktiengesellschaft, Dr. Dr. Groß-Boymann, das Bundesverdienstkreuz I. Klasse verliehen, das ihm vom Oberbürgermeister Nieswand in einer Feierstunde anlässlich seines Ausscheidens aus diesem Unternehmen mit Glückwünschen überreicht wurde.
11. 10. Die Deutsche Gesellschaft für kaufmännische Erholungsheime tagt im Städt. Saalbau.
11. 10. Die wiedererrichtete Brücke über den Rhein-Herne-Kanal im Zuge der Hafen- und Vogelheimer Straße wird dem öffentlichen Verkehr übergeben. In Essen gibt es rd. 900 Brücken, von denen 50 im Kriege zerstört und beschädigt waren und inzwischen wiederaufgebaut sind. Als letztes Bauwerk wird die Brücke an der Emscherstraße hergestellt.
12. 10. Die Färberei und Chem. Reinigung R. Brückmann in Essen-West besteht 50 Jahre.
14. 10. In einer Feierstunde in der Techn. Universität Berlin wird Prof. Dr. H. Mallison von der Verkaufsvereinigung für Teerzeugnisse (VIT) AG Essen von der „Deutschen Gesellschaft für Öl, Mineral- und Kohlechemie“ in Würdigung seiner Verdienste um die Erforschung des Steinkohlenteers und Bitumen die „Carl Engler-Medaille“ verliehen.
14. 10. Im Städt. Saalbau wird die von der Verwaltungs- und Wirtschaftsakademie und der Volkshochschule der Stadt Essen in Verbindung mit den in Essen ansässigen kulturellen Institutionen die Vorlesungswoche der Rhein-Westf. Friedr. Wilhelm-Universität, Bonn, in Anwesenheit des Rektors der Universität Se Magnifizenz Prof. Dr. K. Schäfer eröffnet.
14. 10. Für über 300 Fernschreibeteilnehmer wird der Selbstwähl-Fernschreibediens ins Ausland aufgenommen, wobei zunächst 6 Nachbarländer unmittelbar angeschrieben werden können.

14. 10. In einer Feierstunde in der Aula des Burggymnasiums wird Oberstudienrat H. Tümmler als neuer Leiter der Anstalt eingeführt.
14. 10. Direktor F. Lehr, der persönlich haftende Gesellschafter der Firma Eisen & Metall KG Lehr & Co, Gelsenkirchen, wird 60 Jahre alt. In vielen Wirtschaftsverbänden sowie bei der Montan Union in Luxemburg und der OEEC in Genf ist er führend und als Sachverständiger namentlich tätig.
14. 10. In Verbindung mit 18 Bildungsinstituten der Stadt führt die Universität Bonn bis 18. Oktober eine Vorlesungswoche in Essen durch.
16. 10. In Villa Hügel wird die Ausstellung „Vincent van Gogh — Leben und Schaffen, Dokumentation, Gemälde und Zeichnungen“ eröffnet. Veranstalter dieser Ausstellung sind das Museum Folkwang, das Van Gogh-Archiv Den Haag, das Reichsbüro für kunsthistorische Dokumentation Den Haag und der Gemeinnützige Verein Villa Hügel e. V.
17. 10. Mit der Aufführung der Carmina burana von C. Orff feiert die Folkwangschule der Stadt Essen ihr 30jähriges Bestehen. Bei den Aufführungen in der Villa Hügel wirken Solisten und fast sämtliche Studierende der Schule mit.
18. 10. Zwischen den Stadtteilen Stoppenberg und Katernberg entsteht die „Drostenbusch-Siedlung“, wo die Rhein-Westf. Wohnstätten AG 218 neue Wohnungen für Bergleute der Zeche Zollverein errichtet.
18. 10. Der Liegenschaftsdirektor Dr. Ing. W. Bonczek wird 50 Jahre alt. Seit 1951 leitet er das Vermessungsamt der Stadt Essen, das die bodenordnerischen Maßnahmen zum Wiederaufbau und Neubau von Stadtgebieten durchführt. Mit einer bemerkenswerten Veröffentlichung „Baugrundordnung und Stadtaufbau am Beispiel Essen“ verband Dr. Bonczek einen Forschungsauftrag des Bauwohnungsministers. Die Techn. Hochschule Aachen erteilte ihm einen Lehrauftrag über Bodenwirtschaft und Bodenordnung.
18. 10. An der Wittering-Rellinghauser Straße ist die Brunnenapotheke neueröffnet.
18. 10. Die Universitätswoche der Rhein. Friedr.-Wilhelm-Universität Bonn hatte in Essen mit über 5000 Besuchern eine starke Resonanz, wobei die gegenwartsnahen historischen Themen besonders interessierten.
19. 10. Der bekannte Weltreisende und Schriftsteller A. Zischka spricht im Haus der Technik über „Die Welt nach Suez und Ungarn“ und „Die Welt von morgen“.
19. 10. Die Firma Groote & Sohn eröffnet in der Limbecker Straße eine Spezialhaus für Kaffee, Tee, Weine, Spirituosen und Konfitüre mit einer neu eingerichteten Kaffee- und Weinprobierstube. Das Unternehmen unterhält bereits 20 Zweiggeschäfte, davon jetzt 3 in Essen.
21. 10. Der älteste in Essen tätige Journalist B. Salzer wird 83 Jahre alt. Als Chronist der Essener Gerichtsberichterstattung steht er in hohem Ansehen.
21. 10. Bei seinem Besuch in der Bundesrepublik, der mit Werksbesichtigungen verbunden ist, wird der indische Finanzminister vom Generalbevollmächtigten der Firma Fried. Krupp, B. Beitz, empfangen.
22. 10. Das im Archiv-Verlag Hoppenstedt, Dr. Marten KG, erschienene Adreßbuch 1957 wird in verstärkter Ausführung herausgebracht. Gleichzeitig erscheint die neue Auflage des Buches „Wirtschaft und Leben“, das sich als wertvolles Nachschlagewerk mit Firmen- und Behördenverzeichnis sowie weiteren Wirtschaftsbeiträgen ein großes Verbreitungsgebiet sichern konnte.
22. 10. Die Getränkegroßhandlung H. und G. van Almsick, bisher Unionstraße, hat in ihrem Neubau in Altenessen die Fabrikation von Mineralwasser „Monta“ und der Limonade „Huga“ neben dem Biergroßhandel aufgenommen. Aus eigenen Bohrungen wird das Wasser zum Ausstoß von täglich 20'000 Flaschen gewonnen, die in modernsten Anlagen zum Versand kommen.
22. 10. Direktor W. Rehling, Mitbegründer und Vorsitzender des Essener Arbeitgeberverbandes wird mit dem Bundesverdienstkreuz 1. Klasse ausgezeichnet, das ihm vom Oberbürgermeister Nieswandt mit Glückwünschen überreicht wurde. In vielen Gremien ist er um den Ausgleich sozialer Spannungen bemüht und erwarb sich Verdienste um die Nachwuchsausbildung und Förderung.
24. 10. Nach umfassendem Neubau wird das bekannte Textilhaus Sinn in der Limbecker Straße wiedereröffnet.
26. 10. Das Lederfachgeschäft Brecklinghaus am Viehoferplatz besteht 50 Jahre. Bis 9. 11. wird ein Jubiläumsverkauf mit originellen Preisräteln durchgeführt.
26. 10. Der Installateur- und Klempnermeister J. Schürmann, Essen-Rütterscheid, wird 75 Jahre alt. Im nächsten Jahr kann er sein 50jähriges Berufsjubiläum feiern.
26. 10. Das Schokoladen-, Pralinen- und Kaffeegeschäft Most eröffnet eine weitere Verkaufsstelle auf der Kettwiger Straße.
28. 10. Die Bundesbahndirektion Essen setzt auf der elektrifizierten Strecke neben dem Triebwagen erstmalig auch Elektrolokomotiven ein, wodurch eine bessere Bedienung des Berufsverkehrs erreicht wurde.
30. 10. Der bisherige Stadtdirektor und Stadtkämmerer Dr. Wolff ist als Nachfolger des in den Vorstand des RWE berufenen Oberstadtdirektor a. D. Dr. h. c. Greinert zum neuen Oberstadtdirektor gewählt. Zum Stadtdirektor wurde der bisherige Beig. Dr. Spitznas und zum Stadtkämmerer der bisherige Beig. Kuhn bestellt.
31. 10. Die Zigarrenfirma Mühlensiepen hat in Essen-Steele ihr Filialgeschäft nach vollständiger Neugestaltung eröffnet.
31. 10. Der Essener Verkehrsverein e. V. besteht 50 Jahre. In dieser Zeit war er führend in der Verkehrsförderung Essens tätig.
1. 11. Das bekannte, bisher von Otto Blau geführte Essener Postcafé wird von den Konditoreibetrieben Overbeck übernommen.
3. 11. Kaufmann F. Velten in Essen-Steele wird 70 Jahre. Er ist der Begründer und Inhaber einer der bedeutendsten Firmen der Speisefettbranche, die er seit 1919 zu einem großen Unternehmen entwickelte und das heute über 100 Arbeitskräfte beschäftigt. Der Inhaber gehört verschiedenen Fachverbänden führend an.
3. 11. Der Architekt und Ausstellungsgestalter H. Boverter wird 50 Jahre alt. Seit 25 Jahren ist er im In- und Ausland bei zahlreichen Ausstellungen in der Anwendung von Stahl für viele Großunternehmungen erfolgreich tätig. Die Bundesregierung ernannte ihn zum Mitarbeiter für einen Sonderauftrag der Wirtschaftsvereinigung Eisen und Stahl bei der Weltausstellung 1958 in Brüssel. Die Gruppe „Industrielle Erzeugung“ wird von Krupp Dir. Prof. Dr. C. Hundhausen erarbeitet.
5. 11. Die Essener Lichtwochen 1957 werden vom Oberbürgermeister Nieswandt in Anwesenheit von Vertretern der in der Werbegemeinschaft zusammengeschlossenen Firmen des Einzelhandels, der Industrie und Wirtschaft eröffnet. Die Geschäftsstraßen der Innenstadt sind bis 2. Januar mit symbolischen Darstellungen der Hauptstädte Europas erleuchtet. Am Hauptbahnhof ist das Brandenburger Tor dargestellt.
5. 11. Die Firma Auto-Bedarf Knoblauch eröffnet an alter Stelle (Steeleer Straße — auf der Donau) großzügig gestaltete Geschäfts-, Betriebs- und Lagerräume, verbunden mit einer Großtankstelle und Pflegestation. Das von C. Knoblauch geführte Unternehmen besteht 35 Jahre in Essen. Aus Anlaß der Eröffnung des Neubaus erhalten die ältesten und bewährtesten Mitarbeiter ein mitfreies grundbuchlich gesichertes Wohnrecht auf Lebenszeit.
5. 11. Der Apotheker C. Bessenbach, Seniorchef der seit 1913 von ihm geführten Hirsch-Apotheke am Limbecker Platz wird 75 Jahre alt.
7. 11. Auf der Schachtanlage Helene der Bergwerke Essen-Rossenray wird der älteste noch in Betrieb befindliche Kompressor der Frankfurter Maschinenbau AG festgestellt. Dieser Kompressor wurde 1903 zum Kaufpreis von 58 000 Mark angeschafft. Die Bergwerke erhalten jetzt eine neue Maschine modernster Bauweise von der Herstellerfirma als Geschenk.
7. 11. Auf dem Steinkohlentag 1957 im Städt. Saalbau werden 47 Gewinner eines Preisausschreibens ausgezeichnet, das den Fortschritt in der Entwicklung der Bergtechnik zum Thema hat. Vier Essener Teilnehmer erhielten wertvolle Preise.
8. 11. Der Landesverband Nordrhein-Westfalen des Deutschen Siedlerbundes veranstaltet eine Arbeitstagung mit Teilnahme des früheren Reichssiedlerkommissars und Präsidenten des Deutschen Siedlerbundes, Ministerialdirigent a. D. Gisbertz. Mit der Tagung ist eine Ausstellung verbunden, in der das Bauschaffen der Trägergesellschaften dargestellt ist.
8. 11. Der Neubau des Varietétheaters Fred vom Hof am Pierdemarkt neben dem Ufapalast zeigt den Richtkranz.
8. 11. Der Wasserturm Oberbyfang in Essen-Kupferdreh mit einem Fassungsvermögen von 1000 cbm Wasser besteht 50 Jahre.
11. 11. Bei der 10. Rhein. Landesverbandsschau nach dem Kriege, die in Verbindung mit der Growega in den Grugahallen durchgeführt wird, werden 3200 Zuchttiere von 700 rhein. Geflügelzüchtern ausgestellt und prämiert.
11. 11. Der Nürnberger Bund, Großverkaufsbund von rund 800 Einzelhandelsgeschäften für Hausrat, Eisenwaren, Glas, Porzellan, Herden und Ofen, veranstaltet in Essen, dem Sitz der Genossenschaft, seine 16. Eisenwarenhändlertagung. In Fachvorträgen und einer Neuheitenschau unterrichten sich 150 Mitglieder aus dem Bundesgebiet über die Entwicklung und die Situation des Marktes. Im Mustersaal des „Bundeshauses“ an der Schürmannstraße sind 8000 Einzelstücke aus allen Fachgebieten ausgestellt. Der Nürnberger Bund erzielte im letzten Jahr einen Gesamtumsatz von rund 96 Mill. = 11% mehr als im Vorjahr.
12. 11. Der Gartenbaubetrieb H. Krämer in Essen-Überruhr besteht 25 Jahre. Das 1932 gegründete Unternehmen betreibt einen Samengroßhandel, eine 35 Morgen große Baumschule und eine Blumengroßhandlung mit 9 Gewächshäusern. Für die Belieferung des Absatzgebietes im gesamten Ruhrgebiet sind 40 Mitarbeiter tätig.

STADTHAFEN ESSEN

Frachtgünstige Lage

Moderne
Umschlagsanlagen

Stückguthafen
für den Handel

Massenguthafen
für große Läger

Gute Ansiedlungs-
möglichkeiten
für Industrien

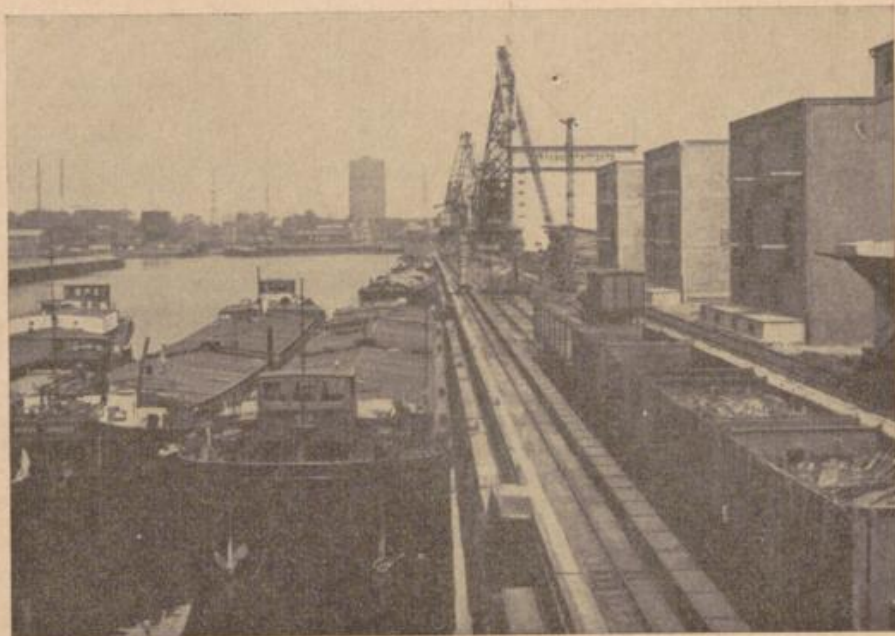

Auskunft: Städtische Hafenverwaltung, Hohenzollernstraße 1
Fernsprecher 31345 und 20751 / 549 · Hafenbetrieb 291561

12. 11. Für seine Verdienste um die Förderung der Jugendarbeit und karitativer Einrichtungen wurde Bankier H. Bröckelschen, Essen-Bredeney, (Mitinhaber des Bankhauses Burghardt & Bröckelschen in Dortmund) in Rom das Große Verdienstkreuz des Malteser Ordens mit Stern überreicht.
12. 11. Dem Dozenten der Folkwang Werkkunstschule, Prof. M. Burchartz, wurde der Kunstpreis seiner Vaterstadt Wuppertal für 1957 für sein malerisches und graphisches Werk verliehen (5000 DM). Der 70jährige Künstler ist seit 1926 in Essen tätig und hat entscheidenden Einfluß an der Entwicklung der Werkkunstschule. Er ist Gründer des Tatkreises Kunst der Ruhr.
12. 11. Schreinermeister Th. Kruse in Essen-Rüttenscheid wird 70 Jahre alt. An der Ausstattung bekannter Essener Häuser war er maßgeblich beteiligt.
12. 11. Die Konditorei und Feinbäckerei P. Broich eröffnet ihr führendes Spezialgeschäft mit Eiskonditorei in neuen Räumen des modernen Geschäfts- und Wohnhauses an der Varnhorst-Steeler Straße.
14. 11. Der neuernannte Landgerichtspräsident Dr. Rempe wird in einer Feierstunde von Landesjustizminister Dr. Amelunxen in sein Amt eingeführt.
15. 11. Im Haus der Werbung in der Rellinghauser Straße ist eine von Prof. Schardt gestaltete Kopffigur des Handelsgottes Merkur in 5 m Größe mit weithin wirkender Neonröhrenausrüstung angebracht.
15. 11. Der Apotheker H. D. Metz eröffnet in der Viehofer Straße die neue Nordapotheke.
15. 11. Die Fa. Ing. W. Mohaupt, Essen-Steele, Montageunternehmen für Heizungs-, Lüftungs-, Rohr- und Apparatebau, besteht 25 Jahre.
15. 11. Die Karlsruher Parfümerie- und Toilettenseifenfabrik F. Wolff und Sohn GmbH, Karlsruhe, besteht 100 Jahre. Die bereits vor 3 Jahrzehnten eröffnete Zweigniederlassung Essen nimmt an diesem Jubiläum Anteil.
17. 11. Als Ergebnis der in 4½ Jahren geschaffenen Neubauanlagen der Zechengruppen Katharina/Elisabeth der Essener Steinkohlenbergwerke wurde erstmalig die für 1958 geplante Tagesförderung von 3000 t erreicht. Die Kohlenvorräte dieser Zeche reichen bis 1987 unter Zugrundelegung einer täglichen Förderungsleistung von 3300 t.
19. 11. Das Möbelhaus Kraumendahl eröffnet auf einer Ausstellungsfläche von 750 qm moderne Verkaufsräume in dem repräsentativen Neubau Ecke Steeler und Markgrafstraße am Wasserturm.
21. 11. Zum ersten Bischof des neuen Ruhrbistums Essen hat Papst Pius XII. den Weihbischof von Paderborn, Dr. Franz Hengsbach, ernannt.
21. 11. Die Allbau AG (Allg. Bauverein) erhöht ihr Aktienkapital um 500 000 DM auf 7,5 Mill. DM. Die Hauptversammlung beschließt eine Dividende von 4% bei einem Reingewinn von 318 000 DM. Ende des Jahres verfügte der Allbau über 10 000 Wohnungen, die ein Anlagevermögen von 74 Mill. DM an Wohngebäuden darstellen.
22. 11. Das Spielwarengeschäft H. Roskothten besteht 25 Jahre. Das Unternehmen wurde 1932 als Filiale der Duisburger Firma gegründet und gehört heute zu den namhaftesten Geschäften dieser Art.
23. 11. Der frühere Leiter der Städt. Kinderklinik, Prof. Dr. O. Bossert, wird 70 Jahre. In Würdigung seiner vielseitigen Verdienste um die Kinderheilkunde wird ihm das vom Bundespräsidenten verliehene Große Bundesverdienstkreuz von Regierungspräsident Baurichter in Anwesenheit zahlreicher Vertreter der Wissenschaft überreicht.
29. 11. Das Haus der Werbung in der Brunnenstraße eröffnet eine winterliche Vortragsreihe mit Forum-Diskussionen maßgebender Persönlichkeiten der politischen Parteien und der Wirtschaftswerbung zum Thema: Wahlpropaganda auf den Wegen der Wirtschaftswerbung". Weitere Veranstaltungen und Fachgespräche befassen sich mit europäischen Werbeproblemen.
30. 11. Das Ladeneinrichtungsgeschäft E. Waldorf in Essen-Ost besteht 25 Jahre. Nach dem Kriege entstanden weitere Betriebsräume in Essen-Kray. Für ihre Leistungen wurde die Firma ausgezeichnet.
30. 11. Das in Hirschberg (Riesengebirge 1832) gegründete Garten- und Landschaftsgestaltungsunternehmen S. L. Weinhold feiert mit seinem Betrieb in Wattenscheid das 125jährige Bestehen. Der Inhaber, Gartenarchitekt S. Weinhold, ließ sich nach Rückkehr aus der Gefangenschaft 1951 in Essen nieder und baute den seit 4 Generationen bestehenden Familienbesitz wieder auf.
30. 11. Der Gastwirt H. Schützdeller wird 75 Jahre. Von 1909 bis zur Zerstörung seines Besitzes leitete er in Essen verschiedene Gastwirtschaften, die ihn als Gastronom weithin bekannt machten.

30. 11. Als Beitrag zu den Essener Lichtwochen zeigt die Konsum-Anstalt Fried. Krupp am Ostfeld bis 24. Dezember Wasserlichtspiele als tanzende Fontänen.
1. 12. Die Leitung des gesamten Eisen- und Stahlhandels im Bereich der Firma Fried. Krupp ist Dr. Schmidt übertragen, der am 30. 11. 1957 bei der Firma Kirckfeld GmbH in Düsseldorf ausschied.
1. 12. Architekt BDA P. Porten wird 70 Jahre alt. Seit 1923 freischaffend tätig, ist sein Name mit vielen Bauwerken verschiedenster Art in Essen und im Ruhrgebiet verbunden. Auch im Ausstellungsbau ist er hervorgetreten.
1. 12. Der Essener Ballonfahrer H. Pröbsting startet zur 100. Freiballonfahrt mit dem Ballon „Stadt Essen und Ruhrgas“. Über 30 Jahre ist der Luftjubilär mit Essen verbunden.
1. 12. Für das Auslandsfernamt ist die Rufnummer 0010 eingeführt und dient dem zu erwartenden vollautomatischen Auslands-Selbstwählerdienst.
1. 12. Chefredakteur Ch. Schefke wird 65 Jahre. Nach dem ersten Weltkrieg wirkte er lange Jahre als Sportredakteur und widmete sich dem Essener Sportleben an führender Stelle. Nach dem letzten Kriege wurde er Chefredakteur der Fachzeitschrift „Deutsche Gaststätte“.
6. 12. Der Aufsichtsrat der Essener Verkehrs A. G. stimmte dem Kauf von 20 neuen Gelenkstraßenbahnwagen und 15 Omnibussen im Werte von insgesamt 6,5 Mill. DM zur Verbesserung der Essener Nahverkehrsverhältnisse zu.
6. 12. Eine Abordnung von Rat und Verwaltung der Stadt Köln besucht die Ruhrmetropole. Auf einer Besichtigungsfahrt werden sie mit dem Problem einer Großzeche, dem Ausstellungsgedanken und der kulturellen Bedeutung Essens bekannt gemacht.
Bei einem festlichen Empfang durch Oberbürgermeister und Oberstadtdirektor bestand Gelegenheit zu einem Gedankenaustausch mit den Essener verantwortlichen Kommunalpolitikern.
6. 12. In der Aufsichtsratssitzung der Chem. Fabrik Th. Goldschmidt AG. wird nach dem Ausbau der Betriebe eine bisherige Umsatzerhöhung von 10% für 1957 bekanntgegeben.
Für 1956 wurde eine Dividende von 9% gezahlt. Für 1957 wird eine höhere Dividende erwartet.
7. 12. In der Barbarafeier der Gewerkschaft des Steinkohlenbergwerkes Victoria Mathias im Stadt. Saalbau wurden 36 Jubilare für 25- und mehrjährige treue Dienste im Bergbau geehrt.
7. 12. Bischof Dr. Hengsbach besucht die Münsterkirche, um sich über den Stand der Wiederaufbauleistungen zu unterrichten. Seine Intronisation als erster Bischof des neu gegründeten Bistums erfolgt am 1. Januar 1958 in feierlicher Form.
8. 12. Bei einer Betriebsfeier im Hesperkrug werden 86 Jubilare der Schacht-Anlagen Heinrich Bergbau AG mit Urkunden und Geschenken für ihre 25jährige Diensttreue im Bergbau geehrt.
11. 12. Dem technischen Direktor F. Totzek der weltbekannten Essener Firma Heinrich Koppers GmbH wurde in Anerkennung seiner Verdienste um die Brennstoffchemie und seiner Leistungen auf dem Gebiete der Synthesegase die akademische Würde eines Dr. Ing. ehrenhalber der Techn. Universität Berlin verliehen.
12. 12. Im Haus der Technik findet die 7. Vortragsreihe „Theatertechnik“ statt, an der über 200 leitende Bühnensachleute aus dem Bundesgebiet teilnehmen. Hierbei wird die „Deutsche Theatertechnische Gesellschaft“ gegründet, deren Vorsitz Prof. Dipl.-Ing. W. Unruh, TU Berlin, übertragen wurde.
12. 12. Als Nachfolger von Dr. Bauer wurde Generalintendant Dr. Schumacher (Krefeld, Mönchen-Gladbach) zum Intendanten der Stadt. Bühnen gewählt.
13. 12. Der Essener Textilkaufmann W. G. Saeger wird 50 Jahre alt.
Seit 1934 unterhält er ein Bettenspezialgeschäft und gründete 1950 die Essener Werbegemeinschaft. Er gehört zu den Initiatoren der Essener Lichtwochen und regte die Bildung des Essener Theaterneubaues an. In vielen öffentlichen Belangen ist er fördernd hervorgetreten.
15. 12. Die Vincent-van-Cogh-Ausstellung, Villa Hügel, war in ihrer achtwöchigen Dauer die bestbesuchte Kunstausstellung in der Bundesrepublik mit über 84 000 Besuchern.
10. 12. Die Großhandlung in Spirituosen, Süßwaren, Textil- und Waschmitteln, L. Gomola, hat ihre Geschäftsräume von der Kirchstraße in ihren Neubau I. Weberstraße verlegt.
17. 12. Verbandsdirektor St. Kegel, Ruhr-Siedlungsverband, wird 65 Jahre alt.
Seit 1934 führte er das Baudezernat der Stadt Essen, trat 1951 die Nachfolge von Prof. Dr. Rappaport im Ruhr-Siedlungsverband an und war am Wiederaufbau Essens nach dem Kriege mitbestimmend.
18. 12. Seit 1953 wurde die Villa Hügel mit ihren Kunstausstellungen von 1,2 Mill. Personen besucht.
18. 12. Zum Nachfolger des am 31. 3. in den Ruhestand getretenen DGB-Vorsitzenden W. Backes wählten die Delegierten des Ortsausschusses Essen des DGB den bisherigen Vorsitzenden des DGB-Kreisausschusses Neuwied, G. Stephan.
19. 12. Nach dem Jahresbericht der Gemeinnützigen Ausstellungsgesellschaft wurden in 9 Ausstellungen rund 360 000 Besucher gezählt.
Die für 1958 geplante große Bergbauausstellung erfordert den weiteren Ausbau des Freigeländes und der Grugahallen. Unter anderem wird die Mehrzweckhalle als eine der schönsten und modernsten Anlagen in Westdeutschland bis September 1958 fertiggestellt.
20. 12. Der große Neubau an der Ecke Rott- und Kirchstraße, der 14 Ladenlokale und 36 Wohnungen vorsieht, zeigt den Richtkranz. Damit erhält der Wiederaufbau der nördlichen Innenstadt einen starken Auftrieb.
21. 12. Der Gastwirt der „Baldeneyer Fähre“, J. Peters, wird 60 Jahre. Das bekannte Ausflugslokal wurde 1895 von seinem Schwiegervater H. Kleinheidt als bäuerliche Schenke eröffnet und 1926 von J. Peters übernommen und ausgebaut. Ende August 1957 übernahm er ferner die Bewirtschaftung der Gaststätte „Ratsstuben Brede-ney“ und eröffnet ferner eine dritte Gaststätte an der Baldeneyer Fähre mit einer modernen Bundeskegelbahn.
24. 12. Der Gründer der Firma J. Haakhorst, Rohrleitungsbau, Essen-Allenessen, ist verstorben.



Blühend aussehen und sich wohl fühlen:
Dem Organismus die zur Erhaltung der
Lebensfunktionen unentbehrlichen Energie-
und Vitalstoffe natürlicher Herkunft durch
Doppelherz zuführen. Doppelherz ist ein wahrer
Balfam für die strapazierten Nerven, eine Wohl-
tat für den ganzen Organismus.

DOPPELHERZ

CHEMISCHE FABRIK J. P. HENNES GMBH.

Die Bäder der Stadt Essen

Verwaltung: Essen, Steeler Straße 38 · Fernruf 20751, Nebenanschluß 446

Hauptbad Essen

Steeler Straße 38 · Fernruf 20751/446

Hallenbad Essen-Altenessen

Altenessener Straße 393 · Fernruf 292272

Hallenbad Friedrichsbad

Essen-West, Kerckhoffstraße 20b · Fernruf 20751/246

Schwimmbhallen	Heilbad
Familienbad	Wannenbäder
Frauenschwimmen	Brausebäder

Badehäuser

Essen, Unionstraße 2
Essen-Stoppenberg, Jugendhalle, Gelsenkirchener Straße 89a
Essen-Schonnebeck, Saatbruchstraße 55
Essen-Steele, Parkschule, Neuholland
Essen-Kufterdreh, Jugendhalle, Hinsbecker Berg
Essen-Werden, Brehmstraße 16
Essen-Heisingen, Stemmeringschule
Essen, Söllingstraße 148 mit Sauna

Strandbäder

Essen-Baldeney, Freiherr-vom-Stein-Straße 384 · Fernruf 43020
Essen-Steele-Horst, In der Lake 75 · Fernruf 51487
Essen-Werden, Schleuseninsel · Fernruf 49472
Essen-Dellwig, Scheppmannskamp 6 · Fernruf 61674
Haus Scheppen, Hardenbergufer 369
mit Campingplatz · Fernruf 49907

Heil- und Kurbad der Städtischen Krankenanstalten

Essen, Hufelandstraße 55 · Fernruf 20741

Medizinische Heilbäder, Bestrahlungen und Packungen aller Art werden von fachkundigem, staatlich geprüftem Personal unter ärztlicher Leitung an jedermann verabfolgt. · Reinigungsbäder zu jeder Zeit.

Essen, Hauptbad

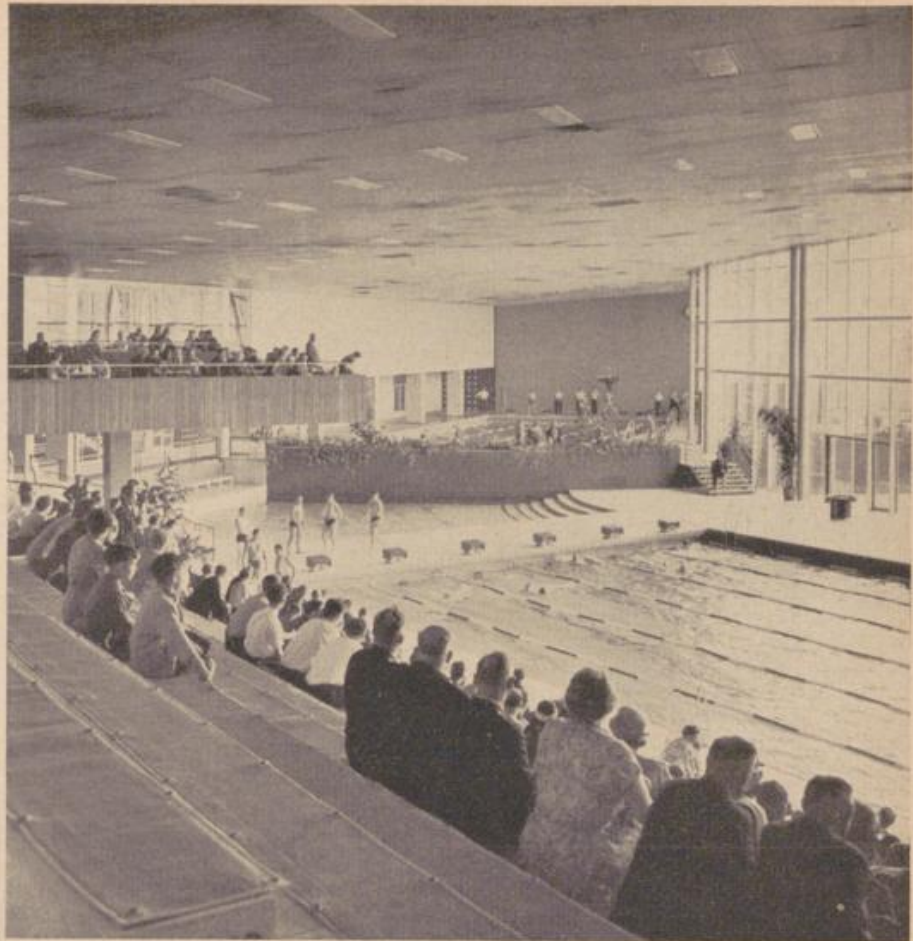

Für hohe Ansprüche

FOTO
RETUSCHE
KLISCHEE
ENTWURF



ia

INDUSTRIE-REKLAME
Graphische Kunst- und Klischeeanstalt
INH. H. BUCHMANN
ESSEN · LAZARETTSTRASSE 17 · RUF 31777

Einst:

Zünfte und Gilden mit Gesellen-, Bruder- und Totenladen

Jetzt:

Die alte Tradition in neuer Form

In allen Fragen der Krankenversicherung, Altersversorgung und Unfallversicherung steht Ihnen gern mit Rat und Tat zur Seite:

„Handwerk,
Handel und Gewerbe“

Krankenversicherungsanstalt a.G. zu Dortmund

Vereinigte Leben „Westdeutschland“

Zweigniederlassung der Vereinigten Lebensvers.-Anstalt a.G. für Handwerk, Handel und Gewerbe zu Dortmund

Signal Unfallvers.-Verein a.G. zu Dortmund

Bez.-Dir. Essen · Rellinghauser Str. 6 · Ruf 249 65



25. 12. Der Inhaber der Maschinenfabrik W. Scheffel in Essen-Kupferdreh, Fabrikant F. W. Scheffel, wird 75 Jahre. Das Unternehmen stellt seit 1885 Fleischereimaschinen her. Der jetzige Inhaber übernahm die Firma 1908 und übersiedelte von Mülheim nach Essen-Kupferdreh.
27. 12. Amtsgerichtsrat Dr. Merg ist 40 Jahre beim Amtsgericht Essen-Steele tätig. In einer Feierstunde wird ihm eine Ehrenurkunde des Regierungspräsidenten überreicht.
27. 12. Die Gesellschaft für Fabrik- und Grubenbedarf, Essen, Schinkelstraße, besteht 50 Jahre. Das Unternehmen beliefert Zechen und Fabriken mit technischem Bedarf.
28. 12. Gegen den Ausbau des Flughafens Düsseldorf-Lohausen zum Großflughafen mit Düsenflugzeugen und die hierdurch zu erwartenden Geräuschbelästigungen erheben die Vertreter Essens und der betroffenen Städte in einer vielbeachteten Entschließung schärfsten Protest und erwarten eine Ablehnung der Düsseldorfer Planungen durch Parlament und Regierung.
31. 12. Das Ruhr-Hotel (Besitzer W. Donat) in der Krawohlstraße hat ein Hotelrestaurant eingerichtet.
1. 1. Dir. Dr. H. Hobrecker ist zum ordentlichen Mitglied des Direktoriums der Fa. Fried. Krupp bestellt. Seit 1931 steht er im Dienst der Firma und ist in weiteren wirtschaftlichen Unternehmungen führend vertreten.
1. 1. Bischof Dr. Franz Hengsbach wird im Essener Münster feierlich inthronisiert. In Anwesenheit hoher kirchlicher Würdenträger und Vertreter von Bund, Land und Stadt proklamiert Nuntius Erzbischof A. Münch das Bistum Ruhr.
1. 1. Die Techn. Fa. F. Picard GmbH, Bochum — Wälzlager und Simmerringe hat in E.-Altenessen eine Niederlassung mit Vertretungen und Auslieferungslager bekannter Fachfirmen eingerichtet.
1. 1. Der Inhaber der Ruhr-Baustoff KG., A. Fährndrich, hat sich unter der Firmenbezeichnung „Immobilien-Fährndrich“ als Makler in Essen niedergelassen.



Essen, im Münster

2. 1. Beig. Dipl.-Ing. K. Hüesker wird 65 Jahre. Seit 1947 leitet er das Dezernat der Stadt. Werke, des Schlacht- und Viehhofes, der Straßenreinigung, Bäder und Feuerwehr und hat sich um den Wiederaufbau und die Steigerung und Leistungsfähigkeit dieser Kommunalunternehmen große Verdienste erworben.
2. 1. Die Maschinenfabrik Metallgießerei Firma Bachert und Söhne in Essen-Kray besteht 25 Jahre. Das Unternehmen fertigt u. a. Schnellpökelapparate für die Fleischwirtschaft, beschäftigt 50 Arbeitskräfte und betreibt seit 1950 eine Metallgießerei.
2. 1. Erstmals nach dem Kriege findet das Fest des Essener Einzelhandels statt. Damit wird die Gepflogenheit der seit 40 Jahren bestehenden Organisation des Essener Einzelhandels wieder aufgenommen.
3. 1. Der Neubau des Kepa-Hauses in der Kettwiger Straße zeigt den Richtkranz.
6. 1. Oberbürgermeister Nieswandt wird 60 Jahre. Aus diesem Anlaß gibt die Stadt einen Empfang im Städt. Saalbau, bei dem Vertreter der Wirtschaft, des öffentlichen Lebens und vieler Organisationen ihren Glückwunsch zum Ausdruck bringen.
6. 1. Das RWE beschließt eine Dividende von 10% für das Geschäftsjahr 1956—1957.
7. 1. Bei den traditionellen „Drei Zieglertagen“ im Haus der Technik sind 600 Fachleute aus dem Bundesgebiet und dem Ausland vertreten. Im vergangenen Jahr wurden in 1800 Westdeutschen Ziegeleien 6 Milliarden Mauerziegel und 1,1 Milliarden Dachziegel hergestellt.
7. 1. Das frühere Vorstandsmitglied der Essener Verkehrs-AG Dr. jur., Dr. rer. pol. P. Große-Boymann ist 60jährig verstorben.
7. 1. Nach dem Zwischenbericht der Rhein. Stahlwerke in Essen wurden 1957 im Gesamtkonzern 2,8 Milliarden Bruttoumsätze erzielt mit einer Zuwachsrate von 17,3 auf 21%. Die Gesamtbelegschaft umfaßt über 86 000 Kräfte gegenüber 82 000 im Vorjahr. Für die zusammengefaßte Verwaltung wird in Essen ein Rheinstahl-Haus errichtet.
7. 1. Eröffnung der ersten Fahrschule Deutschlands mit Babysitter-Dienst durch die Fahrschule Frau Chr. Heiss in Essen-Bredeney, Bredeneyer Straße 140.
7. 1. Die Essener Verkehrs-AG hat ihre Vermögensanteile (37%) an der Hessischen Elektrizitäts-AG (HEAG) in Darmstadt verkauft. Der Erlös dient zur Finanzierung eines Investitionsprogrammes zum Erwerb neuer Straßenbahngelenkwagen und Omnibusse für den Essener Nahverkehr.
8. 1. Bischof Dr. Hengsbach wird von Oberbürgermeister Nieswandt im Rathaus zu einem Antrittsbesuch empfangen.
8. 1. An verkehrsreichen Straßen der Innenstadt werden die ersten 35 vollautomatischen Parkzeituhren aufgestellt.
9. 1. Im Neubau Kurfürstenstraße/Ecke Saarbrücker Straße am Wasserturm wird die Ruhrapotheke neu eröffnet.
9. 1. Im Neubau Rottstraße (neben dem Ufa-Palast) eröffnet das Variétéunternehmen Fred vom Hof seine neue Unterhaltungsstätte. Der Saal faßt 350 Personen. Weitere Einrichtungen — Bar, Terrassen und Gaststätte vervollständigen die vor 25 Jahren am Steeler Tor entstandenen Betriebe.
13. 1. Der Seniorchef des Klavierhauses Schmitz, Obermeister der Musikinstrumentenmacher-Innung für den Bezirk Düsseldorf, H. Schmitz, wird 75 Jahre alt.
13. 1. Die Hauptzweigstelle der Stadt. Sparkasse Essen-Borbeck ist in das neuerrichtete Sparkassengebäude an der Rechtsstraße verlegt.
13. 1. Bauführer W. Freyaldehoven. Gründer der Wohnungsgenossenschaft „Eigene Tat“, die seit 1942 mit der Siedlungsgenossenschaft Essen-Ost verbunden wurde, wird 75 Jahre alt.
16. 1. Der Kreisverband Essen der Freien Demokratischen Partei (FDP) wählt erneut Rechtsanwalt und Notar Ratsherr Dr. A. Pauly zum 1. Vorsitzenden.
16. 1. Chefingenieur P. van Ackeren wird 65 Jahre. Seit 43 Jahren ist er bei der Fa. H. Koppers GmbH tätig, wo er seit Jahrzehnten die Konstruktionsabteilung für Kokeren, Gaswerke und Generatoren leitet.
17. 1. Alfred Krupp von Bohlen und Halbach empfängt den britischen Botschafter in Bonn, Sir Christopher E. Steel und Gattin, in seiner Wohnung. Der hohe Gast besichtigt die neue Forschungsanstalt der Fa. Fried. Krupp und besucht Fabrikanlagen, Siedlungen und den Altenhof.
17. 1. Die Vollversammlung der Industrie- und Handelskammer zu Essen wählt das Vorstandsmitglied der Guten Hoffnungshütte, Oberhausen-Sterkrade, Dr. jur. E. Hilpert als Nachfolger des verstorbenen Dr. Ziervogel zu ihrem neuen Präsidenten.
19. 1. Bei der Jubilarehrung der Altenessener Bergbau AG (ABAG), wo 84 Bergleute für 50-, 40- und 25jährige Berufstreue ausgezeichnet werden, gibt Bergwerksdirektor Bergassessor a. D. Düllberg die Teufe eines neuen Großschachtes bekannt. Die Arbeiten beginnen im Frühjahr und sehen eine Gesamtteufe von 855 m auf dem Gelände der Schachtanlage „Fritz Heinrich“ vor.

21. 1. Erstmals nach 13 Jahren wird ein Erzschiß der Krupp-Seefahrt GmbH, die „Tilo von Wilmowsky“ (17 000 t), feierlich in Dienst gestellt. Es wird die Erze von Narvik für die Hütten an Rhein und Ruhr befördern.
21. 1. Die Neuordnung des Krupp-Konzerns ist in einem Organisationshandbuch festgelegt, das am 1. 1. 1958 in Kraft getreten ist. Damit wird die Tradition des Generalregulativs für die Fa. Fried. Krupp von 1872 fortgeführt, das von Alfred Krupp, dem Urgroßvater des jetzigen Firmeninhabers erlassen wurde.
22. 1. Der Kaufmann E. Simon, der seit 1908 einen Großhandel mit Waschmitteln ausübt, feiert das 50jährige Bestehen seines Geschäftes, das er als 78jähriger heute noch betreibt.
22. 1. Im Haus der Technik findet vom 22. bis 24. 1. 58 eine Arbeitstagung der Gesellschaften Deutscher Chemiker für physikalisch-chemische Analytik statt.
23. 1. Der Direktor der „Gewerkschaft Christine“, Hammerwerk, Bearbeitungsstätte und Apparatebau, K. Mucker wird 65 Jahre.
1957 feierte der erfolgreiche Werksleiter sein goldenes Berufsjubiläum.
23. 1. Im Haus der Technik tagen die Leiter der Landesausgleichsämter in der Bundesrepublik.
25. 1. Auf dem Pastoratsberg in Essen-Werden wird die neu-erbauten Jugendherberge durch Sozialminister Hemsath ihrer Bestimmung übergeben. Mit einem Kostenaufwand von 850 000 DM ist eine moderne Unterkunft mit 170 Betten und Nebenräumen geschaffen worden.
25. 1. In Essen-Holsterhausen, Gemarkenstraße, wird das Modehaus M. Schmidt als Spezialgeschäft für Blusen, Röcke und Pullover eröffnet.
26. 1. Der Essener Müller A. Wittkamp, E-Steele, wird 80 Jahre.
Seit 1903 ist er in Essen ansässig, betrieb eine Wassermühle an der Stelle der heutigen Gaststätte Mühlenhof und erbaute 1910 eine neue Mühle, die in dritter Generation geführt wird.
27. 1. Dem früheren Oberbürgermeister Dr. Toussaint (MdB) wird in Bonn der Orden eines „Großoffiziers des Goldenen Sterns von Aethiopien“ durch den Botschafter des Negus überreicht. Die Verleihung erfolgte in Erinnerung des kaiserlichen Besuchs des Herrschers von Abessinien 1955 in Essen.
31. 1. Zum Nachfolger des im Dezember 1957 verstorbenen Dr. F. von Waldhausen wird Dr. Holle zum Vorsitzenden des Aufsichtsrates der Rheinischen Stahlwerke gewählt.
31. 1. Die Hauptversammlung der Essener Aktien-Brauerei beschließt eine Dividende von 12% auf das Aktienkapital von 4,5 Mio DM. Der Bierausstoß des Konzerns betrug 1956/57 = 780 000 hl.
4. 2. Dem Geschäftsführer der Elektro-Thermit GmbH Essen (Tochtergesellschaft der Th. Goldschmidt AG) Dr. W. Ahlert ist von der TH Darmstadt die Würde eines Dr.-Ing. ehrenhalber verliehen worden. Damit wurden seine besonderen Verdienste um die Entwicklung der Thermit-Schienen-Schweißung ausgezeichnet.
5. 2. Als erster Neubau an der neuen Fluchtlinie des Viehofer Platzes zeigt das Haus Gellingshagen (Ersatzbau der früheren 1909 eröffneten Drogerie Gatzweiler) den Richtkranz. Damit erhält der Wiederaufbau des Essener Nordens eine beachtliche städtebauliche Note.
7. 2. In Anwesenheit des Oberbürgermeisters werden Georg Speigner, Gastronom des Hauses „Stauder an der Oper“, und Hanne-Lore Deger (Tochter des Journalisten und Verlegers H. Deger) als Georg I. und Hanne-Lore I. von den Essener Karnevalisten als närrisches Prinzenpaar proklamiert. Das Fernsehen übernahm den Festakt im Saalbau mit einem Aufmarsch der Präsidenten aller Essener Karnevalsgesellschaften und weiterer Ehrengäste.
8. 2. Der Neubau des Helmholtz-Gymnasiums wird feierlich eingeweiht. Mit diesem modernen Schulbau (4,5 Mio DM) endet der doppelschichtige Unterricht an den Essener höheren Schulen. Die Anstalt verfügt als einzige im Bundesgebiet über eine eigene Funkstation, die Sendungen ausstrahlt und empfängt.
10. 2. Für das Bistum Essen wurde die Villa Hirschland im Franzenspark unterhalb der „Platte“ in Essen-Werden käuflich erworben. Es soll der Unterbringung eines soziographischen Instituts dienen.
11. 2. Die Wasag-Chemie (Vorsitzender des Vorstandes Berthold von Bohlen und Halbach) hat der Gesellschaft zur Förderung des Essener Theaterneubaues einen namhaften Geldbetrag überwiesen und für den vorgesehenen Theaterneubau Materialien aus dem Kunststoffprogramm zugesagt.
12. 2. Der Neubau des Gardinenspezialhauses J. Gabriel in der Viehofer Straße zeigt den Richtkranz. Bereits 1901 wurde an gleicher Stelle das Geschäft gegründet, das 1943 zerstört worden ist.
16. 2. Der Seniorchef der Brunnenbaufirma H. Brückner wird 80 Jahre. Seit 1920 führt er das Unternehmen, das er erst vor drei Jahren an seine Söhne übergab.
17. 2. Mit 53 Festwagen, 31 Kapellen und vielen weiteren Beteiligungen erlebten 400 000 Zuschauer den zweiten Rosenmontagszug der Nachkriegszeit in Essen.



STÄDTISCHER SAALBAU

JNH. TH. MARTENS RUF: 31851

DAS FÜHRENDE KONGRESSHAUS DES RUHRGEBIETES

*

Gute Küche — Gepflegte Getränke

*

Große und kleine Säle für Festlichkeiten, Tagungen und Hochzeiten

Versammlungsräume und kleine Besprechungszimmer

Behagliche Restaurationsräume

und Terrassen mit Tanzfläche im Freien

Ein Begriff im Bundesgebiet

**Gemälde
alter und neuer
Meister**

Galerie ASSINDIA
*Essen · Haus am Kettwiger Tor · Passage
am Hauptbahnhof · Ruf: 37025*

18. 2. Der international anerkannte Fachmann für die Wasserwirtschaft des Industriegebietes Dr.-Ing. M. Pruß wird 70 Jahre. Von 1937 bis 1955 leitete er den Ruhrverband und den Ruhrtalsperrenverein. Wiederholt akademisch geehrt, wurden seine Verdienste mit der Verleihung des Großen Bundesverdienstkreuzes gewürdigt. In vielen Gremien ist er auch heute noch beratend tätig.
19. 2. Apotheker A. J. Tschuck eröffnet in Essen-Steele die Marktapotheke.
22. 2. Die älteste Essener Privatmusikschule, Prof. A. Patzig, besteht 50 Jahre. Sie wird heute von dem Enkel des Gründers, G. Patzig, geleitet.
25. 2. Der Tabakwarenkaufmann H. Goldbach, Essen, Rellinghauser Straße, wird 65 Jahre. Den Handel mit Tabakwaren betreibt er seit 40 Jahren. In berufsfachlichen Verbänden ist er seit Jahrzehnten führend tätig, wie er auch im öffentlichen Leben im Vorstand des Haus- und Grundbesitzervereins und der Stadtparkasse vertreten ist.
26. 2. Unter Vorsitz des Essener Oberbürgermeisters protestiert eine Gemeinschaft von Städten, Gemeinden, Ämtern, Handelskammern, Ruhrsiedlungsverband, Bundestag, Landtagsabgeordneten, Verkehrsvereinen und Gewerkschaft, Chefärzte und Kreishandwerkerschaften gegen die weiteren Ausbaupläne des Flughafens Düsseldorf-Lohausen. Die gemeinsame Entschließung wird allen Gremien zur Kenntnis gebracht.
26. 2. Ein plötzlich eintretender Witterungsumschlag mit großen Schneemassen und Verwehungen verursachte erhebliche Verkehrsbehinderungen. Über 3500 Bauarbeiter sind ohne Beschäftigung. Das Hochwasser der Ruhr ist auf 3 Meter über den Normalstand angestiegen.
26. 2. Regierungsoberbaaurat i. R. C. Lämmerhirt, der Leiter des Staatshochbauamtes in Essen von 1911—1946, wurde 85 Jahre. Viele Essener staatliche Gebäude wurden nach seinen Entwürfen gebaut.
28. 2. Das Herren-, Damen- und Kindermodengeschäft mit Spezialabteilung für Strickwarenmaßeherstellung E. Kirscheneit in der Rellinghauser Straße besteht 25 Jahre.
28. 2. Der Bezirksamtsleiter von Essen-Altenessen, Stadtoberratmann H. Stoffmehl, tritt mit Erreichung der Altersgrenze in den Ruhestand. Seit 1947 leitete er die Verwaltungsgeschäfte dieses Stadtteils.
1. 3. Die Maschinenfabrik-Firma W. Reul, Essen-Kupferdreh, besteht 50 Jahre.
1. 3. Die Firma Rädemacher — Bergwerkindustrie und Feuerwehrbedarf — in der Kortumstraße besteht 50 Jahre.
1. 3. Das seit Jahrzehnten bekannte Eisenwaren- und Ofengeschäft der Fa. Büscher & Pook wird vom Gänsemarkt zur Hammacherstraße (hinter der Maschinenbauschule) verlegt.
1. 3. Die Fa. H. Sonnenschein, Essen-Kupferdreh, Elektro-Radio-Fernsehen-Installation, besteht 25 Jahre.
3. 3. Freiherr von Wilmsowsky, Schwager von Gustav Krupp und Gatte der Krupptochter Barbara, wird 80 Jahre. Oberbürgermeister und Oberstadtdirektor übermitteln die Grüße der Stadt Essen.
3. 3. Die Haushälterin Th. Gutberlet wird wegen ihrer 50-jährigen Zugehörigkeit zum Haushalt einer Essener Familie vom Oberbürgermeister besonders geehrt.
4. 3. Dem früheren Verbandsdirektor des Ruhrsiedlungsverbandes Sturm Kegel wird das Große Bundesverdienstkreuz vom Aufbauminister Kassmann überreicht. Seit 1934 wirkte Verbandsdirektor Kegel als Baudezernent der Stadt Essen und war Nachfolger von Prof. Rappaport im Ruhrsiedlungsverband.
6. 3. In der Kettwiger Straße wird der Neubau des Kepa-Hauses mit modernen Verkaufsräumen eröffnet. Die Firma kam 1928 nach Essen, verlegte nach dem Kriege ihre früher in Berlin ansässige Zentralverwaltung ebenfalls nach Essen und beschäftigt inzwischen 5000 Angestellte.
8. 3. Verbandspräsident a. D. Dr. Huesker wird 75 Jahre. Von 1930 bis 1949 war er Präsident des Ruhrsiedlungsverbandes und wirkt heute noch in verschiedenen ehrenamtlichen Stellungen.
9. 3. Dr. Forstmann, ein bedeutender Förderer des Siedlungswesens und des Baues von Pestalozzidörfern, dessen Arbeiten seit mehr als 50 Jahren im sozialen Wohnungsbau richtungweisend waren, vollendet sein 75. Lebensjahr.
10. 3. Frau K. Neuhaus, Mitinhaberin der Fa. D. A. Klein, wird 70 Jahre. Seit 35 Jahren ist sie in dem heute über 100 Jahre in Essen bestehende Textilunternehmen erfolgreich tätig.
11. 3. Generaldirektor Prof. Dr. Dr. Theo Goldschmidt wird 75 Jahre. Mit höchsten Auszeichnungen und akademischen Ehrungen genießt er als Unternehmerpersönlichkeit ein besonderes Ansehen. Die Chem. Fabrik Th. Goldschmidt wird seit 1923 von Prof. Dr. Goldschmidt geleitet.
11. 3. Das anhaltende Winterwetter führt zu weiteren Entlassungen im Baugewerbe, wovon 5000 Bauarbeiter betroffen sind.
11. 3. Die Bausparkassen für Angehörige des öffentlichen Dienstes und das Beamtenheimstättenwerk eröffnet in der Gemarkenstraße eine Beratungsstelle.
11. 3. Eine Schwarzwäldertrachtengruppe aus Badenweiler besucht die Stadt Essen und wird von Oberbürgermeister Nieswandt im Rathaus begrüßt.
13. 3. Nach dem Beschluß des Rates der Stadt wird die Kettwiger Straße als Hauptgeschäftsstraße Essens zur Fußgängerstraße mit modernen Pilzleuchten und Kunststeinplatten ausgebaut.
13. 3. Der Rat der Stadt stimmt einer umstrittenen Tarifierhöhung der Essener Straßenbahnen zu, die mit einer Einführung von Sichtkarten und Carnetabfertigerungsverfahren (Vorverkauf) verbunden ist.
15. 3. Die Fa. G. Höfels & Co, Tief-, Eisenbahn und Brückenbau, Essen-Bredeney, besteht 25 Jahre.
16. 3. Stadtdechant J. Brokamp, Ehrendomherr und Erzbischöflicher Rat feiert sein 50jähriges Priesterjubiläum. Seit Jahrzehnten ist er Pfarrer der St.-Dignysius-Gemeinde in Essen-Borbeck.
17. 3. In Anerkennung seiner vielseitigen Verdienste um das Werk und die Förderung der sozialen Einrichtungen ist dem Direktor der Gewerkschaft „Christine“, Essen-Kupferdreh, K. Mühler, das Bundesverdienstkreuz verliehen worden.
18. 3. In Anerkennung seiner Arbeit für die Kohlenwirtschaft wurde Generaldirektor R. Schmidt das Große Bundesverdienstkreuz verliehen. Der Geehrte vollendete am 17. 3. das 70. Lebensjahr.
19. 3. Die in der Gewerkschaft OTV organisierten Gemeindearbeiter sind zu einem 24stündigen Proteststreik wegen ihrer Lohnforderungen aufgerufen, wodurch der Straßenbahnverkehr eingestellt ist.
21. 3. Das Kruppsche Wasserwerk am Baldeneysee in Essen-Hügel wird abgebrochen. Der 1866 in einer Höhe von 40 Meter erbaute Kamin wird durch Sprengung beseitigt.
22. 3. Kaufmann E. Brecklinghaus wird 75 Jahre. Seit 46 Jahren leitet er das bekannte Lederwarenunternehmen am Viehofer Platz. Er gehört zu den Initiatoren des Wiederaufbaues des nördlichen Innenstadt und unterstützt tatkräftig ihre Interessengemeinschaft.
22. 3. Der künftige im Bau befindliche Hauptförderschacht der Altenessener Bergwerks AG erhält den Namen „Hansenschacht“. Damit wird die Tradition des Köln-Neuessener Bergwerksvereins fortgesetzt und die Verdienste des langjährigen Leiters aller Zechen des Hoesch-Konzerns und Aufsichtsratsvorsitzenden der ABAG geehrt.
22. 3. Auf der vollelektrifizierten Zeche „Katharina“ wird der letzte jetzt überflüssige Kamin (63 m) gesprengt.

KRYSTALLA-VERTRIEB HUGO HEISE

Mineralwasserfabrik

Bier- und Spirituosen-Großhandlung

Gelsenkirchener Straße 272 F 291126

Klischees
Erich Engelmann
ESSEN-KRAY
LEITHER STRASSE 19
FERNSPRECHER 51138

26. 3. Aus dem Reingewinn von 425 000 DM des Geschäftsjahres 1957 beschließt die Hauptversammlung der Nationalbank Essen, Duisburg und Oberhausen eine Dividende von 12%.
26. 3. Auf der Konzessionärstagung der Coca-Cola-Getränkfabrik in Essen wird der Neubau einer Fabrikationshalle an der Kaninenbergstraße bekanntgegeben, dessen Ausführung in Kürze beginnt.
27. 3. Der Rhein-Landwirtschaftsverband tagt im Städt. Saalbau, Landesminister Effertz spricht zu Gegenwartsproblemen.
27. 3. In ihrem Geschäftsbericht für 1957 meldet die Nationalbank eine bemerkenswerte Geschäftsausweitung mit einer Bilanzsumme von 138,6 Mio DM = 21% mehr als im Vorjahr. Die Nationalbank hat die Oberhausener Bank übernommen und eine Depositenkasse in E.-Borbeck eröffnet. Der Hauptversammlung wird eine Dividende von 12% vorgeschlagen.
27. 3. Die Licht-Zentrale August Kaiser ist 25 Jahre in Essen ansässig. Der Inhaber des Unternehmens, dessen Hauptsitz in Neheim (Sauerland) besteht, ist mit bemerkenswerten Leistungen auf allen Gebieten des Beleuchtungswesens hervorgetreten. In Essen werden drei Verkaufshäuser mit 130 Beschäftigten unterhalten.
27. 3. Als Teilstück des neuen Ruhrschnellweges sind die Arbeiten auf der Kruppstraße in Angriff genommen. Hierdurch werden langfristige Verkehrsumleitungen notwendig.
30. 3. Auf der Franzeshöhe in Essen-Werden wird ein Priesterseminar für das neue Bistum gebaut.
31. 3. Oberstudiendirektor W. Eardt tritt in den Ruhestand. Seit 1946 leitet er das Alfred-Krupp-Gymnasium und war lange Jahre an verschiedenen Essener Höheren Schulen tätig.
1. 4. Die Stadtparkasse eröffnet in der Rellinghauser Straße, Nähe Bahnhof Essen-Süd, eine neue Hauptzweigstelle.
1. 4. Die Blechwaren- und Röhrenfabrik, Eisen- und Haushaltwarengroßhandlung Firma Gebr. Kübel besteht 50 Jahre.
1. 4. Die Bauunternehmung J. Cappius, Essen, Kaupenstraße, besteht 100 Jahre. Seit 1858 in Essen ansässig, ist das in vierter Generation geführte Unternehmen durch vielseitige Aufträge an der baulichen Entwicklung Essens erfolgreich beteiligt.
1. 4. Der Kohlenkaufmann J. Senker, Inhaber der Kohlen- und Großhandlung gleichen Namens, wird 75 Jahre. In wirtschaftlicher, sozialer und caritativer Tätigkeit erwarb er sich besondere Verdienste, die durch Ordensverleihungen öffentliche Anerkennung fanden.
3. 4. Der Inhaber der Volkswagenvertragswerkstatt und BV-Großtankanlagen in Essen-Rüttenscheid, W. Brüne, feiert sein 25jähriges Betriebsjubiläum.
3. 4. In einer Ausstellung am Grugapark wird eine große Frühjahrsblumenschau eröffnet, die u. a. 60 000 aus Holland eingeführte blühende Tulpen zeigt. Grugapark und Botanischer Garten sind ebenfalls wieder geöffnet.
4. 4. Eine vierspännig ausgestattete Postkutsche traf auf ihrer 1000-km-Fahrt von Lüneburg zur Brüsseler Weltausstellung mit 12 Fahrgästen in Essen ein.
10. 4. Verkehrszählungen am Hauptbahnhof ermittelten eine Belastung von 26 168 Fahrzeugen in beiden Richtungen während eines Zeitraumes von 16 Stunden. Die Verkehrszunahme bedeutet eine Steigerung von 30% gegenüber 1955.
10. 4. Der Seniorchef der Fa. Keienburg in Essen-Steele, Hebezeug und Kranbau, Zivilingenieur K. Keienburg, wird 70 Jahre. Das von ihm 1929 gegründete Unternehmen wurde durch besondere Leistungen in der Rohrkonstruktion erfolgreich geführt.
11. 4. Schneidermeister P. Torkar am Limbecker Platz, Modewart der Herrenschneider-Innung, feiert sein 25jähriges Geschäftsjubiläum.
11. 4. Der Drogist C. Held, Inhaber der Drogerie Eichberger & Co. in der Witteringstraße, wird 75 Jahre. Seit 1904 ist er in Essen ansässig und heute noch beruflich tätig.
12. 4. Die Fa. R. Kreitz — Neuzeitliche Büroorganisation — eröffnet im Neubau Ruhrallee 16/18 in Erweiterung des Unternehmens ein neues Ladengeschäft.
13. 4. Der Inhaber der Firma Parkett-Walter, Parkettmeister und Kaufmann A. Walter, Dorotheenstr., wird 60 Jahre. Das 1932 in Essen gegründete Unternehmen entwickelte sich zu einem bekannten Spezialunternehmen, dessen Inhaber als Sachverständiger und Vorstandsmitglied in Berufs- und Fachverbänden tätig ist.
15. 4. Der Erste Präsident der Deutschen Bundesbahn, Prof. Dr. Oetfering, stellte in einem Vortrag vor der Industrie- und Handelskammer zu Essen den baldigen Beginn der Elektrifizierung der Köln-Mindener Strecke in Aussicht.
15. 4. Kaufmann A. Lembeck wird 50 Jahre. In Essen unterhält er mehrere bekannte Textilhäuser.
18. 4. Die Siedlungsgenossenschaft Essen-Ost verfügt über 2800 Wohnungen. In der Planung und Ausführung befinden sich weitere beachtliche Bauvorhaben in verschiedenen Stadtteilen.
18. 4. Im Hotel Vereinshaus wird das neue Filmtheater Astra mit 480 Plätzen neu eröffnet.
18. 4. Zum Präsidenten des Kuratoriums der Gesellschaft zur Förderung des Essener Theaterneubaus wurde Berthold Bohlen und Halbach als Nachfolger von Prof. Dr. Th. Goldschmidt berufen. Der Wertbestand der Gesellschaft beträgt zur Zeit 1,5 Mill. Das Grugafest (1957 = 40 000 Besucher) wird wiederholt. Die Vorarbeiten zur Errichtung des Theaterneubaus werden fortgesetzt.
19. 4. Aus Anlaß der 75. Wiederkehr des Gründungstages zeigt das Einrichtungshaus Kramm in 8 Stockwerken seines Geschäftshauses eine Großschau „Wohnkultur unserer Zeit“ mit deutschen und internationalen Spitzenleistungen.
19. 4. Die Fa. R. Weiß KG., Essen, Feldhaushofbunker, eröffnet in Essen-Bredenei (Bredeneier Krone) neue Möbel-Ausstellungs- und -Verkaufsräume.
20. 4. Der Baudirektor der Stadt Essen, Beig. Dr. J. Hollatz, wird 60 Jahre. Seit 1951 ist er als Nachfolger von Verbandsdirektor Kegel für die bauliche Neugestaltung Essens verantwortlich tätig. Seit 1954 ist er Präsident der Akademie für Städtebau und Landesplanung, wie auch sein Rat in vielen Gremien und Wettbewerben in Anspruch genommen wird.
21. 4. Eine Abordnung der franz. Kammer für Metallurgie aus Lyon besucht die Stadt Essen und Fachorganisationen und wird von Oberbürgermeister Nieswandt in seiner Eigenschaft als Präsident des Verbandes des deutschen Schmiedehandwerkes begrüßt.
21. 4. Schneidermeister B. Köhne, Essen-Steele-Horst, wird 75 Jahre. Gleichzeitig besteht seine Firma, die er vor 57 Jahren von seinem Vater übernahm, 70 Jahre.
22. 4. Klempnermeister H. Hucke, Essen-Rüttenscheid, feiert sein 25jähriges Geschäftsjubiläum.
24. 4. Die Konsumanstalt der Fa. Fried. Krupp besteht 100 Jahre. In Essen allein unterhält sie über 100 Verkaufsstellen, in denen ein Jahresumsatz von rd. 100 Mill. DM erzielt wurde. Der Geschäftsbereich umfaßt ein Zentrallagerhaus, Kaffeegrößrösterie, Großbäckerei mit Konditorei, Fleischwarenfabrik, Weinkellerei und -Verkaufsstelle, ein Hotel und drei Gaststätten und einige Kantinen. Vom 28. 4. bis 10. 5. findet ein Jubiläumsverkauf statt.
25. 4. Das RWE, eines der bedeutendsten Energieerzeugungsunternehmen Europas, mit Sitz in Essen, besteht 60 Jahre. Die Gründung erfolgte 1898 mit einem Aktienkapital von 2,5 Mill. DM.
25. 4. Dem bisherigen Geschäftsführer der Emschergenossenschaft, Baudirektor i. R. Dr. Ing. Dr. Ing. E. h. K. Ramshorn, ist in Würdigung seiner in 39jähriger Tätigkeit erworbenen Verdienste um die Wasserversorgung des Ruhrgebietes durch Landesminister Effertz das Große Bundesverdienstkreuz überreicht worden. Zu seinem Nachfolger wurde Regierungsbaumeister a. D. Dr. Ing. E. Knop als Baudirektor der Emschergenossenschaft und Geschäftsführer des Lippeverbandes bestellt.
26. 4. In den Grugahallen wird bis 4. 5. die Deutsche Camping-Ausstellung mit vielen Neuheiten gezeigt. Gleichzeitig findet die Hauptversammlung des Deutschen Camping-Clubs statt. Künftige Campingaustellungen werden jährlich regelmäßig in Essen veranstaltet.
28. 4. Auf der Delegiertenversammlung der Landsmannschaften Schlesien wird Prof. Dr. Ing. H. Reisner die goldene Ehrennadel der Landsmannschaft überreicht, die ihm am „Tag der Schlesier“ verliehen worden ist.
28. 4. Der Justiziar der Fa. Rudolph Karstadt AG, Rechtsanwalt G. Vogt, begeht sein 25jähriges Dienstjubiläum.
29. 4. In Villa Hügel wird eine Ausstellung des Kunstmuseums der Landeshauptstadt Düsseldorf eröffnet. Die Sammlung umfaßt Gemälde, Plastiken und kunstgewerbliche Arbeiten sowie Keramiken, wertvolle Handzeichnungen und Aquarelle in bester Auswahl.
29. 4. Verbandsdirektor i. R. Sturm-Kegel wird als Nachfolger von Minister a. D. Dr. Weitz zum Vorsitzenden des Verkehrsverbandes Industriegebiet gewählt. Das geschäftsführende Vorstandsmitglied Prof. Dr. Linden wird in Anerkennung besonderer Verdienste mit dem DRK-Ehrenzeichen geehrt, das ihm der bisherige Vorsitzende Dr. Weitz als Präsident des DRK überreicht.
30. 4. Aus dem Bereich des Handelskammerbezirks Essen wurden 46 Arbeitsjubilare für 50jährige Berufstreuung mit dem Bundesverdienstkreuz ausgezeichnet, das ihnen Regierungspräsident Baurichter im Essener Rathaus überreichte.
30. 4. Zum Rechtsdezernenten der Stadt Essen wurde der bisherige Stadtdirektor von Cuxhaven, U. Pinnow, als Nachfolger des zum Stadtkämmerer gewählten Beig. Kuhn auf 12 Jahre gewählt.

30. 4. Der Vorsitzende der Kreisgruppe Essen des Deutschen Hotel- und Gaststättenverbandes, H. Ostwald, wird 60 Jahre.
Der bekannte Gastronom führt seit 1955 die Gaststätte „Heimliche Liebe“ und ist in verschiedenen Fachgremien ehrenamtlich tätig.
30. 4. Zum Nachfolger des in den Ruhestand verabschiedeten Prof. Dr. Jaensch wurde Prof. Dr. Jaeger von der Augen- klinik der Universität Heidelberg zum Chefarzt der Städtischen Augenklinik für zwölf Jahre gewählt.
1. 5. Rechtsanwalt und Notar A. Cordes wird 80 Jahre. Seit 1909 ist er in Essen ansässig und übte fast 50 Jahre seine Anwaltspraxis aus.
1. 5. Bankdirektor E. Walther feiert sein 40jähriges Dienst- jubiläum. 1918 trat er bei der Mannheimer Filiale der Deutschen Bank ein und leitet seit 1937 die Essener Niederlassung. Weiteren berufsfachlichen Gremien ge- hört er führend an.
1. 5. Die Malkundgebung des DGB auf dem Burgplatz wird von 14 000 Personen besucht.
1. 5. Die Mineralwasser-Vertriebs-Ges. m. b. H. Essen besteht 25 Jahre. Sie hat den ausschließlichen Vertrieb des natürlichen Mineralwassers „Burgwallbrunn“, unterhält ein ausgedehntes Absatzgebiet, in verschiedenen Groß- städten Filialbetriebe und beschäftigt zirka 650 Ange- stellte und Arbeiter. In der Nachkriegszeit wurde der Generalvertrieb der nahestehenden Firmen Burgwall- getränke GmbH. & Co. Essen und Burg-Quelle in Plaids bei Andernach übernommen.
4. 5. Die 5. Deutsche Camping-Ausstellung wurde von 131 000 Personen besucht.
5. 5. Die Rhein.-Westf. Dermatologengesellschaft tagt in Essen. Außer Hautärzten aus dem Bundesgebiet sind insbesondere Vertreter aus Holland, Frankreich und Großbritannien anwesend.
7. 5. Das Vorstandsmitglied der Ruhrgas AG. in Essen, Ge- richtsassessor a. D. H. Schelberger, wird 50 Jahre. Seit 1937 ist er als Justiziar in diesem Unternehmen sowie in verschiedenen Verbänden der Gas- und Ener- giewirtschaft führend tätig.
7. 5. Oberbürgermeister Nieswandt wird in Anerkennung für die Förderung der Ostdeutschen Heimatbewegung zum Ehrenmitglied der landsmannschaftlichen Vereinigung Heimatfreue Ost- und Westpreußen ernannt und mit der goldenen Ehrennadel ausgezeichnet.
8. 5. Der Gastwirt F. Plümer in Essen-Steele, genannt „Kümmel-Fritz“, wird 75 Jahre. Seit 65 Jahren ist er berufstätig. Das Stammhaus der Familie Plümer soll bereits seit den Anfängen der Ess- ner Geschichte überliefert sein.
8. 5. An der Schürmannstraße entstand in Lagerräumen des „Nürnberger Bundes“ ein Brand, der einen Gebäude-, Waren- und Inventarschaden von 100 000 DM verur- sachte.
9. 5. Eine Wirtschaftsdelegation der Volksrepublik China be- sichtigt Einrichtungen der Fa. Fried. Krupp.
10. 5. Der Kaufmannsverein 1858 feiert sein 100jähriges Be- stehen.
10. 5. Mitglieder von Bühne und Presse veranstalten ein Fuß- ballspiel, dessen Ertrag dem Hilfswerk Berliner Kinder zur Verfügung gestellt wird. Oberbürgermeister Nies- wandt gibt den Anstoß, Nationaltorwart Herkenrath ist Schiedsrichter.
11. 5. Bei der Lehrabschlußfeier der Industrie- und Handels- kammer zu Essen spricht Bundeswirtschaftsminister Prof. Erhard in der Grugahalle vor 7000 Teilnehmern zur Auf- gabe der Jugend in der Wirtschaft.
11. 5. Der Bürger- und Verkehrsverein Essen-Ost gedenkt in einer Feier der Eingemeindung Huttrops nach Essen vor 50 Jahren. Dieser Stadtteil zählt jetzt 48 000 Einwohner gegenüber rund 4000 im Jahre 1908.
12. 5. Verbandstag und Delegiertenversammlung des Verban- des konzessionierter Buchmacher finden im Hotel Kaiser- hof in Essen statt.
13. 5. Der Inhaber der Fa. Schöning oHG. in Essen-Rütten- scheid, Kaufmann J. Göbel, wird 65 Jahre. Er führt das älteste, 1870 in Essen gegründete Fach- geschäft für Gas- und Elektrogeräte, Herde und Ofen.
14. 5. Der Chefarzt des St.-Vinzenz-Krankenhauses in Essen- Stoppenberg, Dr. R. Traeger, wird 60 Jahre. Der in Essen-Steele geborene Sohn einer angesehenen Arzi- familie leitet das Krankenhaus seit 1930.
15. 5. Die Textilfirma Sendt (früher Brassertstraße) eröffnet neue Geschäftsräume am Bahnhof Essen-Stoppenberg.
17. 5. Die Möbelschreinerei und Ladenbau firma H. Götz in Essen-Borbeck besteht 25 Jahre.
17. 5. In den Grugahallen wird die 8. Deutsche Künstlerbund- Ausstellung mit Werken zeitgenössischer Künstler bis 13. Juli gezeigt.
19. 5. Zum neuen Verwaltungsgebäude der Essener Stein- kohlen Bergwerke AG. erfolgt der erste Spatenstich. Auf dem früheren Bauernhofgelände beginnt damit eine neue Bebauung, die diesem südlichen Stadtteil ein modernes Gepräge gibt.
19. 5. Architekt A. Vollmann wird 50 Jahre. Seit 1954 ist er in Essen ansässig und an mehreren Wiederaufbauleistun- gen beteiligt.
24. 5. In der Essener Gruga gastiert das sibirische Ensemble für Gesang und Tanz aus Omsk. 130 Mitwirkende brin- gen Darstellungen in 1500 Kostümen, die einen Wert von 3,5 Mill. Rubel haben.
24. 5. Die älteste Essener Einwohnerin, Frau W. Junker, wird zu ihrem 103. Geburtstag von Bürgermeister Lipa be- glückwünscht.
24. 5. Der Leiter des Essener Instituts für Ziegelforschung, Dipl.-Ing. R. Pels-Leusden, wird 60 Jahre. 1952 übernahm er das Institut in Essen-Kray.
24. 5. Der alleinige Geschäftsführer und Mitinhaber der Ruhr- tal-Elektro-Ges. in Essen-Werden, Ing. Hartig, wird 70 Jahre. Das Unternehmen wurde 1922 gegründet. Seit 1954 erstet der Neubau dieses auf Hoch- und Nieder- spannungsanlagen spezialisierten Werkes.
26. 5. Starke Gewitter mit ungewöhnlichen Regenfällen verur- sachten an vielen Stellen Überschwemmungen und beeinträchtigten den pfingstlichen Ausflugsverkehr. Vom Wetteramt Essen-Mülheim werden 28 mm Regen gemessen.
28. 5. Baumeister F. Ebener, Inhaber der Fa. Stelcon-Industrie- böden in Essen-Rüttenscheid, wird 70 Jahre. Mit bahnbrechenden Erfindungen und neuen Anwen- dungsmöglichkeiten von Stahl und Beton in der Bau- wirtschaft ist er erfolgreich hervorgetreten. Seine Lei- stungen wurden mit der Verleihung des Bundesver- dienstkreuzes anerkannt.
29. 5. Bei seinem offiziellen Besuch in der Bundesrepublik be- sichtigt der Finanzminister von Nigeria mit seiner gro- ßen Begleitung die Motoren- und Kraftwagenfabriken der Fa. Fried. Krupp.
29. 5. Die 72. Kartellversammlung des Kartellverbandes der kath. deutschen Studentenverbindungen findet vom 29. 5. bis 2. 6. mit 4500 Teilnehmern und verschiedenen Ver- anstaltungen in Essen statt. Dieser größte studentische Verband in der Bundes- republik zählt 107 Verbindungen mit über 27 000 Mit- gliedern.
31. 5. Die Hans-Soldan-Stiftung, Essen-Bergeborbeck, besteht 50 Jahre. Die von Rechtsanwalt H. Soldan gegründete Firma „Wirtschaftlicher Verband Deutscher Rechtsan- wälte“ wird als Stiftung zum Zwecke des gemeinschaft- lichen Einkaufs der Kanzleibedürfnisse für Rechts- anwälte weitergeführt und unterhält Verkaufsstellen in Essen, Berlin und Hamburg.
1. 6. Der erfolgreiche Essener Ballonpilot H. Pröbsting wurde mit dem Otto-Lilienthal-Diplom ausgezeichnet. 1957 unter- nahm er mit dem Ballon „Ruhrgas Essen“ seine 100. Frei- ballonfahrt.
2. 6. In der Jahresversammlung des Kreisverbandes des Deut- schen Roten Kreuzes wird der geplante Neubau eines eigenen Verwaltungshauses bekanntgegeben, dessen Grundstück in der Hachestraße für 60 000 DM erworben worden ist. Ferner ist der Neubau eines Altersheimes vorgesehen. Oberstadtdirektor Dr. Wolff übernahm an Stelle des zurückgetretenen bisherigen Oberstadtdirektor a. D. Dr. Greinert den Vorsitz. Zahlreiche Mitglieder wurden für 50- und 25jährige treue Mitarbeit ausgezeichnet. Die Mitgliederzahl hat im Jahre 1957 von 6983 auf 9139 zu- genommen.
2. 6. Vor der Industrie- und Handelskammer spricht der briti- sche Botschafter in der Bundesrepublik Sir Christopher Steel über „Die Einstellung des Vereinigten Königreiches zur Freihandelszone“.
3. 6. Vor dem Hause Ferrostaal in der Huysenallee ist eine Bronzeplastikgruppe „Knabe, Mädchen und Strauß“ des Bildhauers Schlotter aufgestellt.
4. 6. Berthold Beltz und weitere Vertreter der Firma Fried. Krupp kehren von einer Informationsreise nach Moskau zurück.
5. 6. Mit großer Beteiligung wird die erste Fronleichnam- prozession in der Bischofsstadt Essen als festliches Ereig- nis begonnen.
5. 6. Der persönlich haftende Gesellschafter und Geschäftsf-ührer der Kolonialwarengroßhandlung Schnabbe u. Hohendahl KG., Kaufmann K. Schnabbe, wird 50 Jahre. 1930 trat er in das von seinem Vater gegründete Unter- nehmen ein und übernahm seine Leitung. Während des Krieges war er verantwortungsvoll für die Lebensmittel- versorgung der Essener Bevölkerung tätig. An weiteren Neugründungen u. a. Ruhr-Kaffee GmbH. und Gewürz- mittelbetrieb H. Schick GmbH. ist er maßgeblich betei- ligt. In mehreren Organisationen vertritt er die berufs- ständischen Belange.
6. 6. Der westdeutsche Glasertag, auf dem Berufsfragen des Glaserhandwerkes im Bundesgebiet erörtert werden, fin- det vom 6. bis 8. Juni in Essen statt.
6. 6. Auf der Internationalen Messe in Posen ist die Fa. Fried. Krupp erstmalig mit einem repräsentativen Informations- stand vertreten.

6. 6. Am Bismarckplatz haben die Arbeiten zum Neubau der Rhein. Stahlwerke (Arenberg) begonnen. Als höchstes Bürohaus in Essen entsteht hier ein Bauwerk mit 21 Stockwerken.
6. 6. Essens älteste Bürgerin, Frau W. Junker, ist 103jährig verstorben.
7. 6. Der Inhaber des Ingenieurbüros für Wärme-, Betriebs- und Regeltechnik, Ing. E. Fischer, wird 65 Jahre. Auf dem Gebiet der Wasseraufbereitung und Wasserchemie erwarb sich der bekannte Ingenieur besondere Verdienste. Das Unternehmen besteht seit 27 Jahren in Essen.
7. 6. Schwedische Journalisten besuchen die Kunstausstellung in Villa Hügel und werden von Vertretern der Fa. Fried. Krupp über die gegenwärtige Lage der Firma unterrichtet.
10. 6. Der Essener Arzt Dr. med. F. Luthé wird 60 Jahre. Er ist Nachfahre des Luthéhofes, der in Essen-Rellinghausen ortsgeschichtliche Bedeutung hatte.
13. 6. Bei seinem Aufenthalt in der Bundesrepublik besuchte der spanische Handelsminister Ullastres mit seiner Begleitung die Fa. Fried. Krupp. Alfried Krupp gibt seinen Gästen in der Villa Hügel einen Empfang.
14. 6. Bauingenieur B. Heilenkötter, Alleininhaber der bekannten Bauunternehmung Heilenkötter und Sommerfeld wird 60 Jahre. Seit 1920 in Essen ansässig, gründete er das erfolgreiche Unternehmen für Wohnungsbau und widmete sich in den folgenden Jahren auch den berufsfachlichen Belangen in verschiedenen Einrichtungen.
20. 6. In Erwiderung des Krupp-Besuches in Australien wurde eine Delegation der westaustralischen Regierung von Alfried Krupp empfangen.
20. 6. In Anerkennung seiner Verdienste um das deutsche Bankwesen und die Bankwirtschaft wurde dem früheren Bankdirektor der Deutschen Bank in Essen, Dr. A. Schaeffer, das Große Bundesverdienstkreuz verliehen. Seit 1954 Mitglied des Präsidiums der Industrie- und Handelskammer widmete sich Direktor Dr. Schaeffer vielen berufsständischen Belangen und war in Aufsichtsräten führender Unternehmen leitend tätig.
21. 6. Bergwerksdirektor E. Krippner von den Bergwerken Essen Rossenray AG. wird 50 Jahre. In Fachausschüssen des Steinkohlenbergbauvereins ist er beratend vertreten.
22. 6. Der Ehrenobermeister der Essener Bildhauer und Steinmetzinnung, H. Weber, wird 75 Jahre. Viele Bildhauerarbeiten in Kirchen und Domen sowie Grabmale und Gedenkstätten tragen seinen Namen.
23. 6. Sammlungen des Bistums Essens für ein Priesterseminar ergaben einen Betrag von über 1 Mill. DM, so daß der Neubau noch in diesem Jahr begonnen werden kann.
23. 6. In der Grugahalle 4 wird die Wanderausstellung „Schall- und Wärmeschutz“ gezeigt. Veranstalter ist das Rationalisierungs-Kuratorium der deutschen Wirtschaft mit Förderung durch das Bundes-Wohnungsbauministerium.
23. 6. Der in Essener Lokalen unter dem Namen „Blumen-Poldi“ bekannte Blumenverkäufer L. Losert ist verstorben. November 1957 feierte er sein 40jähriges Berufsjubiläum.
25. 6. Der Senior des Textilhauses Cramer & Meermann, Kaufmann Dr. J. Meermann, wird 70 Jahre. 1914 trat er als Teilhaber in das 1889 von seinen Eltern gegründete weitbekannte Unternehmen ein.
25. 6. Landgerichtsdirektor Dr. P. Cramer wird fast 68jährig in den Ruhestand verabschiedet. Seit 1921 war er in Essen als Strafrichter, Landgerichtsrat und seit 1937 als Direktor tätig.
25. 6. Intendant Dr. Bauer wurde von seinem Essener Amt verabschiedet, das er seit 1940 ausübte. Um den Wiederaufbau des Essener Theaters in den Nachkriegsjahren hat er sich verdienstvoll bemüht.
26. 6. Die Klischeeanstalt E. Engelmann, Essen-Kray, besteht 25 Jahre.
26. 6. Die Firma W. Fell und Dr.-Ing. Claus, Essen-Überruhr, Handelsvertretungen und Verkaufsbüro der Aluminium-Walzwerke Singen, besteht 25 Jahre.
27. 6. Zum Neubau des Hauses am Kopstadtplatz erfolgt der erste Spatenstich durch Oberbürgermeister Nieswandt. An Stelle des früheren Colosseum ersticht ein größeres Geschäfts- und Wohnhaus, das der nördlichen Innenstadt eine weitere beachtliche Note geben wird.
28. 6. Baumeister C. Uhlendahl, 1. Vorsitzender des Essener Haus- und Grundbesitzervereins, wird 80 Jahre. In Anerkennung seiner vielseitigen Verdienste werden ihm an diesem Tage das Bundesverdienstkreuz und die goldene Ehrennadel des Zentralverbandes der Deutschen Haus- und Grundbesitzer überreicht. Mit 25 Jahren gründete er in Essen-Ost ein Baugeschäft, das durch den Wohnungsbau einen beachtlichen Umfang annahm. In vielen öffentlichen Ehrenämtern und Fachorganisationen widmete er sich den der Allgemeinheit dienenden Aufgaben. Die Familie ist seit dem 15. Jahrhundert in Essen ansässig.
28. 6. Die Fa. A. Engels, Import von Eiern und Eiprodukten-Großhandlung am Essener Großmarkt, besteht 25 Jahre.
29. 6. Der Aufsichtsratsvorsitzende des Rhein. Stahlwerkes AG., Dr. L. Holle, wird 70 Jahre. Seit 1921 ist er mit der Ruhrwirtschaft eng verbunden. In vielen Gremien nimmt Dr. Holle lebendigen Anteil am öffentlichen Leben. Sein verstorbener Onkel war lange Jahre Oberbürgermeister der Stadt Essen.
30. 6. Die Essener Nationalspieler F. Herkenrath, H. Rahn und H. Wewers (Rot-Weiß Essen) werden nach ihrer Rückkehr von der Fußballweltmeisterschaft in Schweden stürmisch begrüßt.
30. 6. Dir. Dr. A. Zwick, Leiter des Amtes für Statistik und Wahlen tritt nach Erreichung der Altersgrenze in den Ruhestand. Fast 30 Jahre diente er der Stadt Essen. Als Fachmann für Statistik und Wahlen hat er sich durch Veröffentlichungen und durch seine Tätigkeit in verschiedenen Ausschüssen ein hohes Ansehen erworben.
30. 6. Der Leiter des Pathologischen Instituts am Knappschafts-Krankenhaus in Essen-Steele, Dr. K. Husten, tritt nach Erreichung der Altersgrenze in den Ruhestand. Seit 1926 war er Leiter der Prosektur der Ruhrknappschaft und hat sich um die Erkennung, Wertung und das Wesen der Staublungenerkrankung bei Bergleuten große Verdienste erworben. Seine wissenschaftlichen Leistungen finden mit der Verleihung des Professorentitels ihre öffentliche Anerkennung.

Wird fortgesetzt



Dipl. Kfm. Dr. rer. pol.
Werner Wessel

Seit über 25 Jahren

Der Weg zum Erfolg
Zentrum zielbewußter Ausbildung
Die Kaufmännische Privatschule
Dr. Wessel

Bei Dr. Werner Wessel gelernt zu haben, ist seit mehr als einem Vierteljahrhundert für Zehntausende junger Menschen der Schlüssel zum beruflichen Erfolg und Aufstieg. Mit dem Zeugnis dieser Schule in der Tasche, öffnen sich den Absolventen gern die Tore der behördlichen und privaten Betriebe. Ja, es geschieht immer wieder, daß sich die Firmen direkt an die Privatschule Dr. Wessel wenden, um sich den dringend benötigten Nachwuchs mit guter Ausbildung zu sichern. Diese schlichte Tatsache bedeutet mehr als jede theoretische Anerkennung, denn erst im praktischen Lebens- und Berufskampf erweist sich der Wert einer Schule und die Qualität der dort betriebenen Ausbildung.

Immer sind es die Männer voll Tatkraft, umfassendem Wissen und gründlicher Lebenspraxis, die die moderne Wirtschaft beflügeln und ihr fruchtbare Impulse verleihen. Das gilt auch für Dr. rer. pol. Werner Wessel, der als Diplom-Handelslehrer und Diplom-Kaufmann das kaum noch überschaubare Gefüge des modernen Wirtschaftslebens mit dem klaren Blick des erfahrenen Fachmanns beherrscht. Das ist aber nur möglich, weil Dr. Wessel von der Pike auf seinem Lebenswerk und pädagogischen Auftrag entgegengewachsen ist. „Kennen und Können“ — diese Grundpfeiler allen Erfolges tragen auch das Werk des Mannes, der zum zielbewußten Studium die Bewährung im beruflichen Alltag hinzufügte und als Lehrling und Angestellter den „Marshallstab im Tornister“ trug. Der gebürtige Berliner war in Großbetrieben der Industrie, im Bankfach und Großhandel tätig, besuchte in den

zwanziger Jahren die Handelshochschule Berlin und die Kölner Universität, erwarb sich die akademischen Grade Diplom-Kaufmann und Diplom-Handelslehrer und promovierte Anno 1929 in Köln zum Doktor der Staatswissenschaften.

Nach mehrjähriger Unterrichtszeit sehen wir Dr. Wessel in Essen, wo er 1932 mit staatlicher Genehmigung die „Kaufmännische Privatschule Dr. Wessel“ gründete. Damals ein kühnes Wagnis und erstaunliches Novum, heute eine selbstverständliche Tatsache im Herzen der Ruhrmetropole. Erste Station des mit zäher Hingabe betriebenen Unternehmens war das Haus Akazienallee 35, wo Dr. Wessel mit einer Klasse begann. Es dauerte nicht lange, da war der Raum zu klein geworden. Die Schule wuchs ins Nachbargebäude hinein und umfaßte bald mehrere höhere Handelsklassen, einfache Handelsklassen und Abendlehrgänge für Berufstätige. Dann kam der Krieg. Dr. Wessel wurde schon 1939 Soldat, seine Schule wurde im Bombenorkan des 5. März 1943 vernichtet. Er selber geriet in Kriegsgefangenschaft und kehrte erst 1948 nach Essen zurück. Mit dem ihm eigenen Elan und konzentrierter Entschlossenheit baute er sein Lebenswerk schöner und größer denn je zuvor auf. Über Notasyle im CVJM-Haus und in einem Stockwerk des Hauses Lazarettgarten 3 wanderte die kraftvoll wachsende Schule größeren Standorten entgegen: im Allianzhaus und in dem neuen dreigeschossigen Schulgebäude, das Dr. Wessel in der Maxstraße 60 nach vorwiegend schulischen Grundsätzen errichten ließ. Ein in frisches Grün und weltoffene Helligkeit gestelltes Bauwerk, das mit seinem Schulhof, den Musterklassenräumen und modernstem Unterrichtsgesetz keinen Zweifel läßt: Hier ist ein Haus für die Jugend und Zukunft geschaffen worden. Ein Haus kaufmännischen und wirtschaftlichen Lebens und Strebens, eine Stätte echten Fortschritts, dem der Schulleiter und seine 24 Mitarbeiter, ausnahmslos bewährte Fachlehrkräfte, mit nimmermüdem Einsatz dienen.

Hinter der lichten Eingangspforte des Schulgebäudes fällt der Blick des Besuchers auf eine Tafel, auf der in zuversichtlich beschwingter Plakatschrift die Worte stehen: „Deine Ausbildung! Dein Kapital!“ Überzeugendes Leitmotiv der Schule und aller, die dort Jahr um Jahr in 20 Tagesklassen und in den Abendlehrgängen sich das Rüstzeug für ihren erfolgreichen Existenzkampf holen. Dr. Werner Wessel ist selber der immer rege und tätige Beweis für die Wahrheit dieses Mottos. hs.

Zwei Namen — ein Begriff *O & W* — Symbol rastlosen Fortschritts

Immer sind es einzelne überragende Persönlichkeiten, die Geschichte machen, dem Nichts kraftvoll blühendes Leben abringen und die Fundamente künftigen Wachstums und Vollendens legen. Das gilt auch für die Geschichte der Ruhrmetropole und seiner von klugen, tüchtigen und weitblickenden Männern geschaffenen City.

Wer sie durchwandert, stößt unweit des Rathauses auf jenes Bauwerk, das seit fast fünf Jahrzehnten wie eine Trutzburg essendischen Lebenswillens das schicksalhafte Auf und Ab der Geschichte überdauert hat. Overbeck & Weller — zwei Namen für ein Haus und ein Unternehmen — grüßt aus der vielgeschossigen Höhe des Bauwerks herab zum altehrwürdigen Kopstadtplatz, der mitten im Herzen unserer Heimatstadt die ersten bescheidenen, aber wagemutigen und entschlossenen Anfänge des Unternehmens gesehen hat.

Lang, lang ist's her, daß Carl Overbeck, Sproß einer unternehmungslustigen Kaufmannsfamilie aus Mettingen (bei Ibbenbüren), mit seinem gleichaltrigen Schulfreund Josef Weller kurz vor der Jahrhundertwende beschloß, gemeinsam ein Geschäft in Essen zu gründen.

Gedacht, gesagt, getan — am 2. Januar 1899 eröffneten O & W das von dem Kaufmann Gustav Nahrhaft erworbene Manufakturwarengeschäft Viehofer Straße 11.

Mit einer Energie, die eines Herkules würdig gewesen wäre, trieb dieser erste Wurzelstock des jungen Unternehmens alsbald kräftige Zweige in die Breite und Höhe. Nach der Erweiterung des Stammgeschäftes wagten O & W den Sprung zur Ecke Rott- und Kirchstraße. Architekt Ernst Knoblauch, der an vielen städtebaulichen „Wiegen“ Essens stand, errichtete im Jahre 1904 für die Firma einen dreistöckigen Eisenbetonbau von schon damals eigenwilliger und zukunftsbewußter Stilgesinnung.

Aber das neue Haus war nur das „Präludium“ einer zweiten städtebaulichen Großtat. Anno 1912 erhob sich am Kopstadtplatz jenes — ebenfalls von Ernst Knoblauch geschaffene — Bauwerk, das nun seit einem Menschenalter die großartige Dominante des alten Platzes und seiner Umgebung ist.

Manch alter essendischer Bürger wird sich noch der Vorgänger des O & W-Hauses erinnern: des „Reichshallentheaters“ mit seinem bunten „Kinematographen“ und dem „Wiener Café“. Sie gehören mitsamt ihrem ornamentalem Schmuck längst der Erinnerung an Ernst Knoblauch ersetzt die alten Häuser durch ein Bauwerk, das weit über Essen hinaus Aufsehen erregte und sich durch alle Jahrzehnte und Stilwandlungen hindurch als gültiger Ausdruck zeitenthobener städtebaulicher Meisterschaft bewährt hat.

Josef Weller starb schon Anno 1926. Im Juli 1943, mitten im flammenden Furioso des Bombenkrieges, mußte auch Carl Overbeck seine rastlos schaffenden Hände zur ewigen Ruhe falten. Er hat noch den Beginn der fast totalen Zerstörung seines Lebenswerkes gesehen, aber es war ihm nicht vergönnt, auch den geradezu heroischen Wiederaufbau des Unternehmens mitzuerleben.

Ein Wiederaufbau, der dem Schicksal förmlich mit blutenden Händen und unbeirrbar Lebenswillen abgetrotzt werden mußte. Carl Overbecks zweiter Sohn, Dr. Norbert Overbeck, ist mit seinen treuen Mitarbeitern Zeuge dieser schlichten Tatsache. Im September 1945 aus englischer Kriegsgefangenschaft heimgekehrt, hat er das in Schutt und Asche liegende Vätererbe emporgehoben und zu neuem Leben und Wachstum gefügt, getreu dem väterlichen Wahlspruch:

Rastlos vorwärtsstreben!



ESSENER STADTZENTRUM VOR 100 JAHREN

Alte ESSENER FIRMEN

ERLÄUTERUNG

Der erste „Chronologische Teil“ enthält bestellte Veröffentlichungen, die nach Gründungsjahren geordnet sind. Der zweite Teil enthält in alphabetischer Reihenfolge die Essener Firmen, die länger als 25 Jahre bestehen. Die Zahl hinter dem Namen gibt das Gründungsjahr an. Die fettgedruckten Firmen erscheinen im chronologischen Teil.



ALTE ESSENER FIRMEN



1686 **Engel-Apotheke**
WALTER HEYD
Viehofer Straße 10 · Fernsprecher 27249

1686  **Hirsch-Apotheke**
Carl Bessenbach
Limbecker Platz 21
Fernsprecher 30760, 39785

Buchhandlung

1775 **G. D. BAEDEKER** · GEBR. 1775
ESSEN · BAEDEKERHAUS
Fernsprecher-Sammelnummer 32357

1776 **Gebr. Mauritz**
Spirituosen und Likörfabrik
Wiesenstr./Gärtnerstr. 20 · Ruf 27722

1831 **Hotel Essener Hof**
125 Jahre  **RESTAURANT SCHLICKE**
Schlicker Am Limbecker Platz

1838 **F. FLOTHMANN KG** *Gegründet 1838 in Kettwig*
Bürobedarf - Büromöbel - Büromaschinen
Buchdruckerei - Geschäftsbücherfabrik
Definitiv-Kontroll-Buchhaltung
ESSEN am Rathaus, Kettwiger Str. 46, Ruf 222657

Gewerkschaft des Steinkohlenbergwerks
1840 **VICTORIA MATHIAS**
mit den Schachtanlagen:
Victoria Mathias, Graf Beust, Friedrich Ernestine
Viehofer Straße 111 · Fernsprecher 20961

1841 **Friedr. Schulte**
Papier · Druck · Bürobedarf
Montblanc-Füllhalter-Fachgeschäft
Essen, Haus am Kettwiger Tor · Ruf 27841

1843 **Gewerkschaft des Steinkohlenbergwerks**
vereinigte
Helene und Amalie
Essen, Zweigertstraße 50 · Ruf 76021

 **Kohlen · Koks**
Briketts · Heizöle

1849 **Altenessener Bergwerks-Aktiengesellschaft**
Essen-Altenessen · Gladbecker Straße 413
Ruf 290001 · Fernschr. 0857858 · Postscheckkonto Essen 966

1850  **Franz Hof**
Schornstein- und Feuerungsbau
Julienstr. 32 · Fernruf 76454
Fernschreiber 0857418

1855  **Böhmer**
Schuhe
Essen, Limbecker Straße 12-16 und
Kettwiger Straße 13 · Fernruf 24554

1856 **Hut-Frank & Co. G.m.b.H.**
Das große Spezialhaus für Damenhüte
Limbecker Straße 72 · Fernruf 31751

1857 *Seit 100 Jahren*
LAURA MÖLLER
o. H. G.
HANDARBEITEN
SALZMARKT 6 · FERNRUF 31236

1858  **CARL BREMER**
Brauerei und Eisfabrikation
Limbecker Str. 34 u. Gänsemarkt 11-13 · Ruf 23061

1858 **J. CAPPIUS**
BAUNTERNEHMUNG
SEIT 3 GENERATIONEN IN ESSEN
KAUPENSTR. 15/17 · F. 24772

1860 **Julius Heitfeld**
Dekorationsartikel für alle Branchen in Metallwaren, Glas und Spiegel, Glasschränke eigene Glasschleiferei
Spez. Glasthekenaufsätze
Friedrich-Ebert-Straße 102 · Fernsprecher 31798

1863 **MORITZ KOHL K.G.**
Essen, Kaiserstraße 37 — Ruf 25057/59
DACHEINDECKUNGEN · BAUKLEMPNEREI
SANITÄRE INSTALLATIONEN · ISOLIERUNGEN

1863 **GUSTAV KORN**
Brennerei - Likörfabrik
Weinkellerei - Weinimport
Mechtildisstr. 5-11 · F. 24894 / 39339



ALTE ESSENER FIRMEN



1864 **Ludwig Berger** vorm. Drogerie Kullenberg
Drogen, Farben, Parfümerien, Kosmetik
 Theaterplatz 4-6 und Kettwiger Straße 21
 Fernsprecher 2 63 30

1864 **L. Kaufmann** Inh. Otto Kleinen
 Seifen · Parfümerien · Spirituosen
 Großhandlung
 Turmstraße 1 Fernsprecher 31425

1865 **Emil Girardet**
 Büro- u. Zeichenbedarf, Papier- u. Schreibwaren
 Spez. Vertr. SOENNECKEN-Durchschreibe-
 Buchhaltung
 Viehofer Straße 30 und Witteringstraße 102
 Ruf 26461

1865  **W. Girardet**
 Graphische Betriebe und Verlag
 Essen
 Gerswidastraße 2
 Ruf *7 19 61
 Fernschreiber 0 857 888

1865 **Carl Friedrich Stein**
 Inh. Fritz Schierholt
 Großhandel in Textil-, Kurz- und Seifenwaren
 Kopstadtplatz 24/25 Ruf 2 33 39 Priv. F 2 67 04

1866 **Jos. Deiter K.G.**
 Uhren * Schmuck * Bestecke
 Kettwiger Str., Glockenspielhaus · Ruf *3 72 51

1866 **Fredebeul & Koenen KG.**
 Kibbelstraße 9-15a Ruf 2 10 11
 Buch-, Kunst- und Schreibwarenhandlung
 Buchverlag

1866  **Industriedruck A.G.**
 Essen, Kibbelstr. 9-15a, Ruf 2 10 11
 Graphischer Großbetrieb
 Buch-, Offsetdruck - Mehrfarben-
 Rotationsdruck - Buchbinderei

1866 **OTTO Schumann**
 Älteste Musikalienhandlung am Platze
 Limbecker Straße 1
 (Marktkirche)
 Inh. Erich Scharloth Fernsprecher 32616

1866 Essener Draht- und Hanfseilfabrik



F. & W. Sorgenicht

Drahtseile, Hanfseile
 Teer- und Weißstricke
 Bindfäden und Kordel

Essen-Altenessen, Johanniskirchstraße 80
 Fernsprecher *292357 · Fernschreiber 0857748

1866  **Conrad Troullier**
 Oberl. Brotfabrik und Konditorei
 Betrieb: Essen, Ottilienstr. 11-15
 Tel. 242 41/42
 Verkauf: Limbecker Platz 19
 " Schwänenbuschstr. 177
 und in allen einschlägigen Geschäften

1867  **FR. MEESE**
 Metallbau
 Feineisenkonstruktionen
 Altendorfer Straße 474-478

1868 **RÖSLER DRAHT G.m.b.H.**
 Büro und Lager Töpferstr. 109 Ruf 38544
 Drähte, Stacheldrähte, Drahtstifte
 Drahtgeflechte, Drahtgewebe, Einfriedungen

1872  **Franz Timpe**
 Stahl- u. Eisenkonstruktionen
 Stahl-Tore, -Türen, -Fenster
 Portalanlagen,
 A. u. E. Schweißarbeiten
 Schützenbahn 4-12a F25179

1873 **Elisabeth-Apotheke**
 Walther Pilmeyer
 E.-West, Frohnhauser Str. 333/335 F 77279

1874  **F. Keuthen**
 Inh. J. u. H. Kinzius
 Hüte - Mützen - Krawatten
 Kettwiger Str. 17 Ruf 31823

1875 **J. Hasebrink**
 KORBRENNEREI · LIKÖRFABRIK
 Essen-Altenessen
 Johanniskirchstraße 4-10 · Fernruf 292330

1875 **Johann Pötters Wwe. K.-G.**
 BAUUNTERNEHMUNG
 Bergeborbeck, Haus-Berge-Str.163 · Fernruf 62266
 nach Geschäftsschluß: Fernruf 61880 und 61693
 Zweigniederl.: Herten, Hedwigstr. · Fernruf 57 01



ALTE ESSENER FIRMIEN



1877

CHEEPERS

Essen, Limbecker Straße 80 - 82

Größtes Herd- und Ofengeschäft im Ruhrgebiet
Haushaltwaren, Glas, Porzellan
Beleuchtungskörper, Elektro-Geräte
Kühlschränke, Waschmaschinen
Eisenwaren, Werkzeuge, Stahlwaren, Bestecke
Kinderwagen, Spielwaren

Fernsprech-Sa-Nr. 2 55 47/48/49

1878

WILHELM BAUM VDB

Gründer-PRAXIS seit dem Jahre 1862

Blitzableiterbau · Betriebs-Blitzschutzerdungen
nach neuesten Bestimmungen des ABB - VDE (DIN)
Stahlrohr-Fahnenstangen und Hochantennen-Maste etc.
Spezial-Baubetrieb für Fabrikschornstein-Reparaturen:
Erhöhungen usw. auch ohne Betriebsstörungen
Telefon 74730 · Schönleinstr. 38 · Technisches Büro

1878

Gust. **Pfordte**

Lotterie-Einnahme
Nordwest-Lotto
Toto-West

Tabakwaren - Groß- und Einzelhandel

Limbecker Straße 79, Postfach 1423, Fernspr. 3 00 84
Zweiggeschäft: Gemarkenstraße 46, Fernspr. 7 20 77

1879



Blumen-Meyer

Rellinghauser Straße, Ecke Moltkestraße
und Saarbrücker Straße 51

Ruf 2 66 72

„Fleurop“-Dienst — Eigene Gärtnerei

1879

Louis Mischell AM RATHAUS

Porzellan · Glas · Metall- und Bastwaren

Kettwiger Straße 45 Fernsprecher 24867

1880

ERNST LOOS A.G.

EISENWARENFABRIK

Markisen und Zubehör - Scherengitter und Zubehör
Rollgitter und Zubehör - Stahl-Rolläden

E.-Steele, Steeler Str. 529 Ruf 5 05 10, 5 01 07, 5 18 11

1880



W. SCHULTE & CO.

Glas-, Lack- und
Farbengroßhandlung

ESSEN

Schürmannstr. 14 und Lindenallee 57
Telefon: 2 78 54

1881

Gebr. Wahnschaffe

Großhandelsvertretungen in Lebensmitteln

Dreilindenstr. 89 · Fernsprecher 24947/48

1883



GEBR. HILGENBERG

— Seit 1883 —

Eisengroßhandlung

Schrauben — Werkzeuge

Essen, Viehofer Straße 4 Fernruf *39144

1883

Narjes & Bender G.m.b.H.

Zementfabrik

Portlandzement, hochhydraulischer Kalk

Essen-Kupferdreh

Ruf 48511

1887



Rudolf Flume G. m. b. H.

»Das Haus des Uhrmachers«

Essen (Ruhr), Westendstr. 1 · F *25551

1888

Chr. Christians

Annastraße 28 a Fernsprecher 79 16 51 / 52

Großbetrieb für Industrie-Anstriche

Entrostungen und Verglasungen

Malerei und Anstriche für höchste Ansprüche

1888



Robert Müller KG · Essen

Apparate für Wissenschaft und Technik

Glastechnische und mechanische Werkstätten

Essen-Kray, Riddershofstraße 10 · Ruf 5 17 73

Apparate zur Bestimmung von schlagenden Wettern und zur
Untersuchung von Grubenbrandgasen

1889

B & S

Bierhoff & Springorum K.-G.

Chemische Fabrik

Fabrik techn. Öle u. Fette

Essen-Altenessen, Inselstr. 20—30

Ruf 29 15 44/55

1889



BLUMEN Maassen KERAMIK

Frohnhauser Straße 244

Fernsprecher 76680

DAS FÜHRENDE HAUS

1889

SCHREPPER & CO.

BUCHDRUCKEREI

Essen, Vöcklinghauser Straße 31

Postfach 1591 · Fernruf 71000 und 77998

1889

Carl Bungardt

Apparatebau

Essen-Borbeck, Weidkamp 23 Ruf 61666

1889

Arnold Kohl

Installationen

Sanitäre Anlagen, Zentralheizungen

Klempnerei, elektrische Anlagen

Hoffnungstr. 18 F 3 29 03/04

1889

„Das Zeichen“



J.A. Henckels
Zwillingwerk AG

W. Schaaf Erben G.m.b.H.

Stahlwaren, Bestecke, Geschenkartikel

Reparaturwerkstatt im Hause

Essen, Kettwiger Str. 21 Tel. 25000



ALTE ESSENER FIRMEN



1890 Sanitätshaus *Gebr. Lappe*

Flachsmarkt 3

1890 **Rüttenscheider Apotheke**

Dr. H. Oberembt

Allopathische u. homöopathische Officin
Rüttenscheider Str. 132 · Ruf 74817

1890 **Hubert von der Stein K.G.
HOLZHANDLUNG**



Schnittholz · Sperrholz · Hartfaser
Dämm- u. Kunststoffplatten · Türen

Frillendorfer Straße 148 · Fernsprecher 25847/48

1891 *Wilhelm Philipsenburg*

BROTFABRIK UND KONDITOREI

Essen-West, Giesebrechtstr. 57-65 · F 76151/52

1892 **Walter Berg RDM**

HAUS- UND GRUNDSTÜCK-MAKLER

Sedanstraße 42 — Fernruf 24692

1892 **E. ZIMMERMANN**

Inh. Anneliese Zimmermann

DAS FÜHRENDE HAUS
FÜR DELIKATESSEN

Kettwiger Straße 7 Fernruf 26130

1893 **Conrad Daube**



Buchdruckerei

Bachstraße 3 Ruf 26522

1893 **Heinrich Wiesweg**

Mech. Möbel-Tischlerei
Innenausbau

Wohn.: Langensalzstr. 3, Betrieb: Mittwegstr. 12
Telefon 31144

1894 **Gebr. Höing**

Eier-, Butter-, Käse- und Feinkost-Großhandlung

Steubenstraße 17 und Großmarkt · F 222147/48

1894 **Joh. Spielmann**



Biergroßhandel und
Mineralwasserfabrik

Sto., Schwanhildenstr. 33 F 222262

1894 **Heinrich von der Stein**

Kartoffelgroßhandlung
Kohlen - Heizöl

Papestraße 58

Ruf 74235

1895 **Johannes Schäfer** MALERMEISTER

Malerei · Anstrich · Verglasung

E.-West, Berliner Straße 205 Fernruf 76664

1895 **Ewald Scheele**

Brotfabrik und Konditorei

Spez. Hessen-Landbrot

im Steinofen gebacken

Ste, Joseph-Boismard-Weg 6 · F 50732

1896 **Rolladen-Feeth**

Helenestr. 68 Ruf 61454/55

Stahlrolladen-Rolltore, Holzrolladen, Markisen,
Rolljalousien, Rollschutzwände, Jalousetten,
Rollgitter, Scherengitter, Sonnenschutzrollos

1896 **Otto Höfer**

orthopäd. Schuhmachermeister

Bredeneyer Straße 18 · Ruf 42740

1896 **Kronen-Brauerei A.G.**



Essen-Borbeck

Rheinstraße 16—20

Fernsprecher 61057/58

1896 **VOLKSBANK ESSEN**



Die Bank der
mittelständischen Wirtschaft
Essen, Akazienallee 2 F 39554/55
Essen-Altessen, am Karlsplatz
Ruf 291410 und 292024

1897 **AUTOFAHRSCHULEN**



JULIUS DIECK

erste und älteste Autofahrschule am Platze

Halbe Höhe 10 u. 12 · F 74166; priv. F 44401

Schule: Witteringstr. 75 · F 792141

1897 ***C. & A. Eigenbrod**

Tabakwaren-Großhandlung

Zündhölzer-Großvertrieb

Dechenstraße 12 — Ruf 61272

1897 **Franz Flesch**



BUCHDRUCKEREI

Drucksachen für Industrie - Behörden - Handel

Vereins- und Familiendrucksachen

HELENESTR. 38 RUF 60803



ALTE ESSENER FIRMEN



1897 **Matthias Holl**
ZIMMERMEISTER BDZ
Zimmerei und Bauschreinerei
Essen-Altenessen, Schwarze Str. 17 · F 290357/58

1897  **Wilh. zur Nieden**
Maschinenfabrik
Stahlbauten und
Transportanlagen
Krablerstr. 125 Ruf Sa.-Nr. 290151

1897 **Rheinische Papierindustrie**
Herm. Kleine-Möllhoff K.G.
Alfredstr. 140—148
Ruf 44011

1897  Tapeten, Linoleum
Schröder & Baum
Essen: Kontor Schubertstr. 10, Verkauf Limbecker Str. 4
Bochum, Duisburg, D.-Ruhrort, D.-Hamborn

1898 **Otto Bechem & Co., Essen**
Großhandlung
Armaturen und Röhren für Gas, Wasser und Dampf,
sanitäres Steingut, Edelfeuerton, Badewannen, Guß-
emalle, Werkzeuge, Industriebedarf, Elektro-Geräte
Viehofstr. 210 Ruf 26947-49

1898 *Chantrelé*
JOSEF FUEST
Grusonstraße 2 · Fernsprecher 72548

1898 **JULIUS FRIES**
Eisenwaren-Handlung
Haus- und Küchengeräte
Klempnerei und Installation
Gemarkenstraße 72 Fernruf 73013

1898 **RWE**
RHEINISCH-
WESTFÄLISCHES
ELEKTRIZITÄTSWERK
AKTIENGESELLSCHAFT
ESSEN

1899 **APOTHEKE**
Zum schwarzen Adler
Hermann Hammacher
Helenenstraße 4 Fernruf 61763

1899  **J. Sprünken & Co.**
Spezial-Betrieb für
Fensterherstellung
Essen-Altenessen, Bäuminghausstr. 5-7 Ruf 29 04 34

1900 **Johann Esser**
Blumen — Gärtnerei
Essen-Altenessen
Altenessener Str. 264 u. Karlstr. 11
Ruf 29 14 72



1900 **J. Knaup** Inh. Hanns Knaup und Otto Eck
Maßschneider für die Dame und für den Herrn
»DIE Stoffe«
Essen, Zweigertstraße 8 · Fernsprecher 74434

1900 **Robert Schöne K.G.**
Essen, Steeler Str. 103—107a
Eisenwarenfabrik,
Spezialität: Markisen, Scherengitter, Rollgitter
Fernsprech-Sa.-Nr. 22 26 44

1900 **REKLAME Tödemann ROHLFING**
ESSEN · FLORASTRASSE 51 · FERNRUF 44220

1901 **Georg Beilharz & Sohn**
Fahrzeugaufbau-Lastanhänger, Reparaturen,
Meiller-Kipper, Knorr- und Grau-Bremsendienst
E.-Borbeck, Armstr. 29 und Hülsmannstr. 78
Ruf 6 14 79

1901  **Johannes Gabriel**
Viehofstr. 12 — Fernsprecher 2 30 41
Gardinen, Dekorationen, Teppiche
Neulieferung, Änderung u. Reinigung
Reichhaltiges Lager · Eigenes Atelier
Eigene Spezialwäscherei

1902  **Alfons Darfs**
Blumenhaus · Gartenbau
ESSEN
Rüttenscheider Str. 25 · Ruf 7 32 75

1902  **Robert Haas**
KUNSTHANDLUNG
WERKSTÄTTE FÜR EINRAHMUNG
HUYSENALLEE 70 · F 222880

1902 **Wilhelm Koll**
Marmorwerk und Natursteinwerk
Kötterstraße 23-29 Fernruf 60201



ALTE ESSENER FIRMEN



1902



über 250 Läden

1902

EINRICHTUNGSHAUS *Schlabach*
MÖBEL · TEPPICHE · KUNSTGEWERBE
Essen, Huyssenallee 89/95, Ruf 25990

1902

WILHELM SCHORAS
HOLZKUNST-WERKSTÄTTEN FÜR GUTE MÖBEL
UND INNENAUSBAU
Spez.: Stilmöbel · Modellbau · Bildhauerei · Drechslerei
HERKULESSTRASSE 15 · RUF 2 48 00

1904



Christian Arras
Kraftfahrzeuge und Reparatur
Schlenhofstr. 20-24 Ruf 3 89 41/42

1904

Gustav Bovensiepen K.G.
Hypotheken - Grundstücksvermittlungen
Finanzierungen seit 1904
Rüttenscheider Straße 41 Ruf 7 51 51/52

1904

Wilhelm Quensell
INH. HERMANN BRAUKMANN
Baustoffgroßhandlung - Plattierungsgeschäft
Schlenhofstr. 47a Fernsprecher 3 29 22/23

1905

Ernst Herre

Gold- und Silberwaren, Bestecke, Uhren
Anfertigungen — Reparaturen
Rüttenscheider Straße 25 Ruf 7 25 71

1905

Arnold Friedrich Kohl
Bauklempnereien
Installationen
Sanitäre Einrichtungen
Il. Hagen 8 Fernsprecher 26407

1905

A. Linneborn GmbH.

ESSEN-WERDEN
Laupendahler Landstr. 100-111
Fernruf: Sammelnummer 49344-45-46



Papierfabrik · Papierverarbeitung
(Verkauf der Erzeugnisse der beiden ersten
Abteilungen nur über den Fachgroßhandel)
Buchdruck · Anilindruck
Setzmaschinenbetrieb

1905



VORM. GUSTAV BLUM
TEXTIL-KAUFHAUS
Kettwiger Straße 37 · Ruf 21631

1905



Franz Oebbecke
Buchdruckerei · Buchbinderei
Essen · Brassertstrasse 5 · Fernruf 7 37 91

1905



STEMPEL-KRAEMER
GRAVIER-ANSTALT
STEMPEL · SCHILDER
KLISCHEES · ORDEN
EHRENZEICHEN
Schwarze Meer 5 · F 3 16 27
(gegenüber Rückfront Wetzlar-Deiter-Haus)

1905



FRIEDRICH STRENGER OHG.
ESSEN · LINDENALLEE 5
(gegenüber Hotel Kaiserhof)
Ruf 24396
Spezialbetrieb für Schaufensterwerbung
Buchdruckerei · Papierverarbeitung

1906

Heinrich Bröhl

Bauunternehmung
Hoch-, Tief-, Stahlbetonbau - Innen- u. Außenputz
Söllingstr. 99/101 Ruf 2 50 85

1906

Bernh. Goldkuhle

Inh. Georg Goldkuhle
MALERBETRIEB
Eisenschutz · Verglasungen
Dreilindenstr. 84 Ruf 3 83 47/48

1906

Harald Hovestadt vorm. Simon Jagusch
50 Jahre Bedachungsgeschäft
Ausführung aller
Dach- und Schieferarbeiten, Isolierungen
Söllingstr. 38 Ruf 2 61 18

1906

Essener
Geldschrankfabrik
Gustav KELLNER Söhne
G. m. b. H.
Wörthstr. 27
Fernspr. Sam.-Nr. 2 60 51



1906

Joh. Nachtwey

Marmor- und Plattierungsgeschäft
E.-Altenessen, Niegischstr. 8-10
Fernsprecher 290476



1907

R. Brückmann

Färberei und chemische Reinigung
Essen-West
Düsseldorfer Str. 7 · Ruf 7 67 21



ALTE ESSENER FIRMEN



1907



Johann Gelissen

INH. PAUL GELISSEN

Tief- und Eisenbahnbau

Kortumstraße 45 Ruf 7 45 66

1907

STEINHOLZWERK



Prämiert:
Gewerbeschau
Essen 1913



Kellermann G. m. b. H.

Fachgeschäft für Steinholz- und Estrich-Arbeiten
Verlegung Thermoplastischer Beläge

ESSEN-STEELE, Henglerstraße 2 · Fernruf 5 03 91 Amt Essen

1907

ERNST NEBENDORF Wwe.

Gewürz-Großhandlung · Kurzwaren

Kruppstraße 244 · Ruf 7 61 72

Privat: Alfredstraße 175 · Ruf 7 35 97

1907

CARL SCHILLING

SANITÄRE ANLAGEN - BAUKLEMPNEREI

Büro: Mathildenstr. 8 Ruf 7 17 18

Werkstatt: Mathildenstr. 5

1908

Karl Frantzen K.G.

STÜCKGESCHÄFT

Spezialunternehmen für Stuck-, Rabitz- und Putzausführungen. Edelputz und Steinputz in jeder Farbtonung und Bearbeitung.

Essen-Borbeck · Heißener Straße 27 · Fernruf 6 12 98

1908

August Haverkamp & Sohn

Destillerie, Likörfabrik, Weingroßhandlung

Krefelder Straße 17 Fernsprecher 7 69 66

1908



Knüppel & Co.

„Celton“-Entlüftungsteine

„Celton“-Betonbehälter

„Weser“-Betonwabenfenster

Töpferstraße 141 Ruf 2 41 41/42

1908

JAC. KREUTZER

Herde · Öfen · Waschmaschinen

ESSEN-STEELE

Westfalenstr. 288 u. 296 · Ruf 50 450

1908

GEBR. KÜBEL

Blechwaren- und Ofenrohrfabrik

Eisenwaren-Großhandel

Krablerstraße 32-38 Fernsprecher 29 03 63

TRADITION BÜRGT
FÜR VERTRAUEN!

1908

CARL RADEMACHER

Bergwerks-, Industrie- und Feuerlöschbedarf

Wintrich-Feuerlöcher Gegr. 1908

Kortumstraße 63

Fernsprecher 7 49 23

1908

Rheinisch-Westfälische

Dampfwäscherei und Reinigungsanstalt

Robert Vogelsang Inh.: E. Harnack

Essen-Steele, Krayer Straße 6 · Ruf 5 08 31

1909

Franz K. Kessing Großhandlung

Schreibwaren · Spielwaren

Feuerwerk-Illuminationsartikel

Dekorations- und Karnevalsartikel

Hachestraße 30 · Fernsprecher 31 86 3

1909



SCHILLER-APOTHEKE

ALFREDSTRASSE 399

ECKE FRANKENSTRASSE

ESSEN-BREDENEY

APOTHEKER FR. P. SCHULTE

FERNSPRECHER 4 16 25

1909

Hermann Witzel o. H. G.

Bedarfsartikel für die Getränkeindustrie · Kellereibedarf
Bezirks-Vertretung: H. Heye Glasfabrik »Schauensteine«

Essen-Kray, Kleine Schönscheidtstraße 3

(Ruhrschnellweg, Krayer Kaserne) Fernruf 2 22 40 9

1910

Eduard Berger Essen

Gemarkenplatz Ruf 7 51 28

Das Pelzhaus für nur gute Qualitäten
bei niedrigsten Preisen

1910

W. ECKSTEIN ERBEN

Schweißwerk für Grauguß, Aluminium
und sonstige Ne-Metalle

Spez.: Zylinder-Motorengehäuse- und
Maschinen-Schweißungen

Bottroper Straße 10

Ruf 3 21 97

1910



WILHELM HELF

Kunst- u. Bauschlosserei · Eisenkonstruktion

Portal- u. Schaufenanlagen

Kunststoff-Verarbeitung · Handläufe usw.

Zulassungen für Schweißen im Stahlhochbau

nach DIN 4100 und für feuerbeständige Türen

nach DIN 18081

Wehmenkamp 21-25 · Fernruf 7 47 37

1910

Wilh. Marx & Co. KG.

HAUSMAKLER RDM

Sondergebiet: Gewerbl. Räume

Verwertung von Trümmergrundstücken

Selmastr. 2 (am Bankplatz) · Ruf 30 25 7/58

1911

J. KLAUS

TABAK- UND SCHREIBWAREN

LOTTO- und TOTO-Annahmestelle

Alt, Altenessener Str. 428 · Fernruf 29 03 04



ALTE ESSENER FIRMIEN



1911 **KNAPSACK-GRIESHEIM**
AKTIENGESELLSCHAFT

SAUERSTOFFWERK ESSEN-STEEL
Essen-Steele Ruf 50441 Postfach 63

1911 **J. KRATZ**
Kohlen-Groß- und Platzhandel, Heizöle
Transporte, Fuhrwerkswaage
Klarastr. 41/43 Ruf 7 42 97

1912 **Kaiserhof**
Essener Hotel-Gesellschaft m.b.H.
Leitung: H. Gundlach, H. Bräuer
Lindenallee 6-8 Ruf Sa.-Nr. 2 08 21

1912 **Paul Oppermann** Malergeschäft
BÜRO U. LAGER: Mittwegstraße 6a F 25934
NACH GESCHÄFTSSCHLUSS:
Toni Oppermann, Billrothstr. 9 F 71278
Horst Neubacher, Frintroper Str. 3 F 61580

1912 **Christian Schmitz**
Das Fachgeschäft für Tapeten und Linoleum
seit über 40 Jahren
Rüttenscheider Str. 64 Ruf 7 12 51/52

1912  **M. Weiler**
Delikatessen - Stadtküche
Wiener Platz 9 Holunderweg 46
Ruf 30814 u. 228141

1913 **ALFRED LAUSCHKE**
NACHF. H.-J. RUPPRECHT
Röntgenapparate für Medizin · Technik · Forschung
Strahlenschutz · Elektromedizin · Reparaturdienst
Essen, Julienstraße 71 Fernruf 75809

1913  **Walter Rudhart GmbH.**
Zylinder- u. Kurbelwellenschleiferei
Austauschmotoren
Zweigniederlassung Essen seit 1927
E.-West, Liebigstr. 24 F 7 65 51/52

1914 **Friedr. Ruchay** · Markisenfabrik
(sen.) K. G. Bauschlosserei

Stahltüren · Stahlfenster
Gegr. 1914 · Kastanienallee 20/22 · F 257 06

1917 **AUGUST STEINWACHS**
Tabakwaren-Einzelhandel
Papier- und Schreibwaren
Essen-Altenessen, Bäuminghausstr. 80
und Westerdorfstr. 13 F 291548

1918 **MORITZ KLODT**
vorm.
Butter-Handels-Gesellschaft m. b. H.
Spichernstraße 30 — Fernruf 253 08

1918  **Papier-Balluff**
Feinpapiere · Packpapiere · Pappen
Essen · Hoffnungstraße 19a · Ruf 32554/55

1918 **Franz Schalek & Sohn**
Baustoffe und Kohlenhandlung
Essen-Borbeck · Brausewindhang 99
Fernsprecher 61473

1918  **TEERBAU**
GESELLSCHAFT FÜR STRASSENBAU M.B.H.
ESSEN · RUF 73941

1919 **WILHELM ACKERMANN** Sondererzeugnisse
für den Bergbau
Büro: Essen I, Lönberg 7 · Ruf 51057
Betriebsstätte: Essen, Steeler Straße 477a
Lieferprogramm: **ACKERMANN** Patentaufhängungen
für Kabel- und Fahrdrabtverlegung, Fern-
sprech- und Signalgeräte, Gesteinstaub-
sperrern u. a. m.

1919 **FRITZ EBENER**
STELCON-INDUSTRIEBÖDEN
STELCON-HAUS · ALFREDSTR. 98
Telefon 718 51/52/53 · Fernschreiber 0857 833
Fabr.: Stelcon-Werk Neuß/Hafen, Anschlußgleise

1919 **Peter FORMER**
Malerei · Anstrich · Verglasung
KAUPENSTR. 50 RUF 25406

1919 **LEO GREWE**
Lebensmittel-Filialbetrieb
Büro und Lager:
Essen-West, Liebigstraße 78 · Fernruf 75619

1919 **Friedrich Gross oHG**
Bier-, Wein- und Spirituosengroßhandlung
Generalvertretung
der Aktien-Brauerei, Essen
Borbeck, Germaniastraße 186 · Ruf 61702



ALTE ESSENER FIRMEN



1919

SEIT 1919 **HAUSER-
BERGERT** INH. J. ZIMMER
STEELESTR. 216 · SA.-NR. 22 27 47

1919 **Hans Happacher** 40 JAHRE
TISCHLERMEISTER

Werkstatt für gute Möbel und Innenausbau
Frohnhauser Straße 81 Fernruf 39485
Privat: Kruppstraße 264

1919 **Julius Heilmann** *Hutfabrik*

Führichstraße 12 · Fernsprecher 71106
Zweiggeschäfte in Bielefeld und Herne

1919 **Drehbankfutterfabrik J. PIEPER**

Zweigniederlassung Memmingen „Allgäu“
Verkauf für Norddeutschland

Essen · Hindenburgstraße 38/40 · Ruf 23822

1919 **Rodenbach, Husmann & Co.**

Tafelbestecke, Porzellan, Teppiche, Möbel, Textilien, Bilder
Versandhandel — Angenehme Teilzahlungen
Essen, Bornstr. 8-10 · Ruf 26932
Isenbergstr. 30 · Ruf 790145

1920 **Essener Kohlenkontor GmbH.**

Kohlen, Koks, Briketts, Braunkohlen, Heizöle
Baustoffe, Platten, Fliesenarbeiten
Herkulesstr. 1-5, Ruf Sa.-Nr. 215 51

1920 **JOH. HAGEDORN O.H.G.**

Spreng-, Abbruch-, Fallwerksbetriebe
Autogene Schrottzerkleinerung

Essen-Borbeck, Klopstockstraße 3
Schließfach 43 · Fernruf 61284

1920  **Carl Herholz** 
Eisen- und Metall-Großhandlung
Abbruchunternehmen

Lagerplatz: Reckhammerweg 54/56
Büro: Bredeney, Am Ruhrstein 7 · Fernruf 31747 u. 4 31 00

1920 **H. Hinzer & Co.**

Apparatebau
Griepierstraße 13 Ruf 61184

1920  **Seifen-Dietrich K.-G.**

Großhandel und Filialbetrieb
in Seifen, Parfümerien, Bürsten
und Haushaltwaren

Zentrale: Rüttenscheider Straße 74a
Fernsprecher Sa.-Nr. 7 28 51 / 52

1920 **MAX SIMON** · *Buchhandlung*

Anzeigenmittler für alle Zeitungen
Ruhrallee 44 Ruf 27317

1921  **Hermann Bartel**

Großhandel in Teppichen, Möbelstoffen,
Dekorationsstoffen und Gardinen
Cäcilienstraße 12 Ruf 73780

1921 **Drägerwerk, H. & B. Dräger**

Gasschutz- u. Wiederbelebungsgeräte
Medizinische Apparate
Rüttenscheider Str. 158 Ruf 44951

1921  **Gummi-Schulden**

Groß- und Einzelhandel
Technische Gummi- und Asbestwaren
Sanitäts- und Sportwaren
Hochestr. 17 (gegenüb. Hauptpost) F 26163 u. 25169
und Essen-Steele, Hansastr. 7 F 51110

1921 **Heinrich Harter**

Handelsvertretungen und Großhandlung in
Textilwaren · Berufskleidung aller Art
und Herren-Oberbekleidung
E.-Bredeney, Bredeneyer Str. 23 Ruf 41498

1921  **JOSEF MÜLLER**

Radio-, und Fernseh-
Elektro-Großhandlung

III. Hagen 29 Ruf 24747/48/49

1921 **Möbel Niemeyer**

Essen, Engelbertstr. 11 Ecke Sölling- u. Severinstr.
Filialen: Steeler Str. 100 u. Essen-Karnap, Hoch-
bunker Arenbergstr. · Fernruf 25844/25845

1921 **Herbert Sinning**

Papier und Büromöbel
Goethestr. 106 Ruf 72654/55

1921 **KARL STROH** *Malermmeister*

Werkstatt für Malerei, hochwertige
Anstriche, Verglasung, Industrie-Anstrich
Cranachstraße 2 · Fernsprecher 74284

*Was Du ererbt von Deinen Vätern hast,
erwirb es, um es zu besitzen . . .*

GOETHE



ALTE ESSENER FIRMIEN



- Holzhandlung
1922 **JOSEF BECKER**
Essen, Töpferstr. 113a
Fernsprecher 2 36 54
-
- 1922 Essener Beleuchtungskörper-
und Metallwarenfabrik
Paul Schnickmann
Altendorfer Str. 420c Ruf 6 13 76
-
- 1922 **Winkelmann u. Berressem**
Immobilien-Büro
Vermietungen · Hausverwaltungen
Essen, Brassertstraße 49 · Ruf 7 12 29 u. 7 31 02
-
- 1923  **GLASWERKE RUHR**
der Steinkohlenbergwerke Mathias Stinnes
AKTIENGESELLSCHAFT
ESSEN-KARNAP · Ruhrglasstraße 50
Fernsprecher: 29 00 31 · Fernschreiber: 08-57894
-
- 1923  **Kristallglaswerk Hirschberg**
der Steinkohlenbergwerke Mathias Stinnes
AKTIENGESELLSCHAFT
ESSEN-KARNAP · Ruhrglasstraße 50
Fernsprecher: 29 00 31 · Fernschreiber: 08-57894
-
- 1924 **Harhaus & Kehrmann KG. - Essen**
Alles für den
fortschrittlichen Schweißbetrieb
Gutenbergstraße 34, Ruf 3 26 03
-
- 1924 **MICHAEL LABRENZ**
Kraftfahrzeuge GmbH.
Motorräder · Ersatzteile · Zubehör
PKW MAICO · SKODA · FIAT
Gemarkenstraße 95 · Limbecker Platz 14
Cranachstraße 11a · Fernruf 7 70 54/55
-
- 1924 **Josef Lütz**
Sanitäre Installation, Heizungsanlagen
Bauklempnerei
Rembrandtstr. 50 · Ruf 7 38 36
-
- 1924 **E. Oberste-Lehn GmbH**
Holzbearbeitung, Zimmerei
und Bauschreinerei
E.-Werden, Hammer Straße 1 · Ruf 4 96 95
-
- 1924 **FRITZ SCHLESINGER**
Grundstücksmakler, RDM
Bredeneyer Straße 53 — Ruf 4 30 59

- 1924  **C. Wirth & Co.**
Dampfkessel- u. Masch.-Fabr.
G.m.b.H.
Essen-Altenessen
Krablerstr. 127 F 29 14 51/52
-
- 1925  **JOSEF BUNG**
technisches Installationsgeschäft
sanitäre Anlagen · Bauklempnerei
vereidigter Sachverständiger für das
Installations- und Klempnerhandwerk
Essen, Gustavstr. 34 · Ruf 2 51 02
-
- 1925  **ROCO**
SEIT 1925
Matratzen
Polstermöbel
Orientteppiche
Ronge & Co., Essen, Cäcilienstraße 12
Fernsprecher 7 36 51/52
-
- 1925 **Squarr & Co.**
MASCHINEN- UND APPARATEBAU
Essen-Dellwig, Prosperstr. 18-20 · Ruf 6 03 60
-
- 1925 **August Tasche Fußorthopädie**
Reichssieger 1937 und 1939
u. a. höchste Auszeichnungen
Zweigertstraße 2 Fernsprecher 7 48 96
-
- 1925 »**TENAX · ESSEN**«
Inh. Johannes Jostes
Schweißanlagen · Filze
E.-West, Heinrich-Strunk-Str. 74 Ruf 6 05 36
-
- 1925  **WÄCHTER & CO · ESSEN**
ELEKTROTECHNISCHE FABRIK
AM ZEHNTHOF 171
SCHLIESSFACH 1838 · FERNRUF 5 12 57/58
-
- 1925 **Wilhelm Wipperfürth**
Blitzschutzanlagen und Schornsteinbau
Essen-West, Gaußstr. 13a Fernruf 6 15 65
-
- 1926 **Wilhelm Jaeger**
Straßenbau und Teerstraßenbau
Christophstraße 16 Ruf 7 34 04
-
- 1926 **RUHR KLEIDUNG**
Inhaber:
Emil Ruhr & Klara Ruhr
Essen, am Limbecker Platz, Friedrich-Ebert-Str. 4-8,
F 3 16 91 · Essen-Karnap, Am Bahnhof, F 2 92 184
Wohnung: Max-Fiedler-Str. 7, F 2 79 62



ALTE ESSENER FIRMEN



1926 **Josef Schmitz**

*Klempnerei - Installationen
Bierdruckanlagen*

Büro und Verkauf: Krefelder Straße 18/20
Ruf 7 62 82

1926



Sport-Dünker KG.

ESSEN
Im Haus an der Oper
Fernruf 22 29 57 / 58

1926 **Städtischer Saalbau**

Inh. Theodor Martens KG.
Huysenallee 53/57 Ruf Sa.-Nr. 3 18 51

1927 **Hans Bieberneit**



Maschinen- und Apparatebau
Schlosserei und Dreherei

Steele, Westfalenstr. 171 - Ruf 5 14 37

1927

Fricke & Co.



Autoreifen-Runderneuerungs-Betrieb
Fachhändler für Kraftwagenreifen
Rüttenscheider Str. 140 Ruf 7 30 15

1927



**Buchdruckerei
Hermann Grosche**

ESSEN
Beisingstraße 7 - Ruf 22 29 95

1927 **Essener Beerdigungs-Anstalt**

Heinrich Schwinges

Viehofer Straße 67 Ruf 2 62 86

1927



Musik-Titt

Inh. B. Vacilotto
Noten - Akkordeons
Gitarren - Blockflöten
Komplette Ausrüstung
für Spielmannszüge

Das älteste Fachgeschäft am Platze empfiehlt
sich für Ihren Bedarf bei Neuanschaffungen

Porscheplatz (Gewerkschaftshaus) - Ruf 3 00 60 u. 4 97 63

1927 **Carl Wieteschkewitz**

Inh. C. & M. Missmahl
Tabakwaren-Großhandlung
Busehofstr. 59 Ruf 7 61 69

1928

BÜROMÖBEL · MASCHINEN · ORGANISATION

Bürobedarf Kersten

Geschäftslokal: Essen Möbelhaus: Alfredstr. 118
Rüttenscheider Str. 124  Fernsprecher: 73810

1928

Seit 30 Jahren



Ihr Makler
im Ruhrgebiet

IMMOBILIEN THEWES RDM

Kettwiger Straße 15 · Fernruf 25644/45
(im Hause Café Overbeck)
früher Deutschlandhaus

1928 **Gerhard Kersten G.m.b.H.**

Spezialgroßhandlung
in Bürobedarf und Papierwaren
Essen, Alfredstr. 118 - Ruf 7 37 14

1928

**F. KRÜSSMANN & Co., G.m.
b.H.**

Marmor- und Natursteinwerk
Fliesenfachgeschäft
Töpferstraße 104 Ruf 22 23 51/53

1928

Luca-Reisen

30 Jahre
INH. AUGUST LUCA
Essen · Alfredstr. 53 · Fernruf 7 36 54/55

1928

GEORG MAZATKA

Lichtpauserei · Fotokopien

Almastraße 10 Fernsprecher 73282

1928



Willy Stahlbaum

MECHANIKERMEISTER
BÜROMASCHINEN
Verkauf und Reparatur

Essen, Dahmanns Kamp 5 Ruf 7 17 65

1928



Heinrich Thol K.G.

Uhren, Schmuck- und
Besteckgroßhandlung

Rüttenscheider Str. 222 Ruf 4 62 70

TRADITION BÜRGT

FÜR VERTRAUEN!



ALTE ESSENER FIRMEN



1929



**Autohaus Fischer
G. m. b. H.**

Altenessener Straße 289/93

Ausstellung: AEG-Haus an der Freiheit

1929

Alfred Beckmann

Großhandlung für **Auto-Bereifung und
Auto-Zubehör**

Essen-Altenessen, Altenessener Str. 212 · Ruf 29 08 89

1929

Franz Mattausch

Autovermietung · Autoverleih
moderne Personenwagen mit und ohne Fahrer

Viehofer Straße 118 (Ecke Gertrudisstraße) · Fernruf 25644

1929

Jürg Melzer Gartenarchitekt

Planung, Ausführung von Gartenanlagen
und Siedlungen

Bornlekwiese 3 (am Wisthoffweg) Ruf 22 29 63

1929



Papierhaus W. Rothensee

Bürobedarf · Druckerei
Papier- und Schreibwaren

Krawehlstr. Ecke Rüttscheider Str. · Ruf 74370

1929

THEO SCHOLTEN

Uhren, Gold- und Silberwaren
Eigene Reparaturwerkstatt

Friedrich-Ebert-Str. 82, Ecke Turmstr. · Ruf über 3 20 45

1929

HERMANN SIELEMANN K.-G.

Fruchtsaftgetränk: *Libella*

Biergroßhandel und Mineralwasserfabrik

Spichernstraße 10 · Fernsprecher 26696

1930

Fritz Bruelheide

Buchstaben, Schilder, NEON-Lichtreklamen

Rüttscheider Str. 294 (Alfredusbad) Ruf 4 51 78

1930

HERFELDT & CO.

INDUSTRIESANDE · BAUSTOFFE

Essen, Emmastraße 63 — Ruf 745 57/58

1930

JULIUS MIEDEN

Entrostung von Eisenkonstruktionen
Sandstrahlgebläse, Rostschutzanstriche

Dinnendahlstraße 132 Ruf 39491

1930

August Schürmann

Hypothekenbankvertreter RDM

Ruhrallee 83 · Ruf 32075

1930

WILHELM STEFFAN K.-G.

Papier-, Schreibwaren- u. Bürobedarfs-Großhandlung
Geschäftsbücher und Lernmittel

Holzstraße 11 und 11a und
Gertrudisstraße 16-18 Ruf 23051/52

1931

Aloys Kalenborn

Steinmetz- und Grabmalbetriebe
Natur- und Kunststeinarbeiten

Dortmunder Straße 27 Fernruf 222332

1931

PAUL SCHMALE

TAPETEN · LINOLEUM · FARBEN

Klarastraße 62/64 · Mülheimer Straße 48
Altendorfer Straße 305 · F Sa.-Nr. 72178

1931

VELA Rohde & Co. KG.

GRAFISCHER BETRIEB

Kindlingerstr. 4 · Ruf Sa.-Nr. 253 51

Offsetdruck · Rotaprintdruck
Fotokopien · Lichtpausen

1932



HANOMAG

SCHRÖDER KG

GEMARKENSTR. 8-14 · RUF 75157/58

1933

ERICH BERNHARDTS

Inh.: Erna Hörnemann

Stahlwaren · Schleiferei · Musikinstrumente
Kleinkaliber- und Flobertbüchsen

Bor, Borbecker Straße 130 · Fernruf 60318

1933

Dr. Ing. Felix Brenner & Co. KG.



Schachtbau · Untertagebau
Gesteinsarbeiten

Haumannplatz 16, Eingang Goethestr. · F 790953/54

1933

FRANKEN K.G.

Beleuchtungskörper-Werkstätten
Raumtextilien · Sitzmöbel

Ausstellung und Verkauf: Huyssenallee 78
Werkstätten: Söllingstraße 117 · Fernsprecher 24573

1933



H.G. LÜCKHEIDE

Malergeschäft

Tapeten · Farben · Lacke · Glas

Alt, Krablerstr. 4 · Ruf 291302



ALTE ESSENER FIRMEN



1933 **PAUL PAETZ**

Klempnerei — Installation
Sanitäre Anlagen

E.-West, Mommsenstr. 15/17 · Ruf 76493

1933 **KARL REINECKE · Metallwerkstätten**

Anfertigung kunstgewerblicher Metallarbeiten
Beleuchtungen nach eigenen und gegebenen
Entwürfen · Metallbuchstaben · Feinisenbau
Apparate für die Elektro- und chem. Industrie

MITTWEGSTRASSE 17

RUF 27439

1933  **JOSEF RITZENHOFF**

VW-Vertragswerkstatt — Ersatzteile — Zubehör

Cranachstraße 13

Fernsprecher 74332

*Was Du ererbt von Deinen Vätern hast,
erwirb es, um es zu besitzen . . .*

GOETHE

ALTE ESSENER FIRMEN

Teil B (alphabetisch)

Die fettgedruckten Firmen sind im chronologischen Teil aufgeführt



A

Abel, W., 1927
Ackerl, G., 1922
Ackermann, W., 1919
Adler-Apotheke, H. Kost, 1887
Adler-Apotheke, R. Molls, 1877
Adler-Apotheke, Fr. Schürholz,
1785
Adler-Apotheke, Dr. L. Wirtz, 1854
Afflerbach, H., 1923
Aktiengesellschaft d. Altenbergs
f. Bergbau u. Zinkhüttenbetrieb
1853
Aktiengesellschaft Katholisches
Gesellenhaus, 1892
Albers, Dr. & Co., 1925
Alda A., 1882
Allgemeiner Bauverein Essen AG,
1919
Alt H., 1923
Altenessener Bergw. AG., 1849
Althoff, Th., 1894
„Altwert“, Altisen- u. Abbruch-
verwertung GmbH., 1909
Am Alfredshof-Apotheke, Inh.
Max Surs, 1909
Amely, H., 1862
Anke, P., KG., 1896
Anachel, J., 1925
**Apotheke zum schwarzen Adler
1899**
Arens, „Rotes Haus“ 1885
Aretz & Co., KG., 1925
Ariston-Formstaubwerke, 1910
Arnholdt, P., 1902
Arnolds, H., 1852
Arras, Ch., 1904
Artz, J., 1890
Ascherfeld, W. Th., 1880
Asselmann, W., 1926
Asskühl, A. Schwarz & Sohn, 1929
Aufzugwerke M. Schmitt & Sohn,
1925

B

Augusta-Apotheke, W. Elling-
haus 1913
Auskunftei Bürgel 1885
Auskunftei Deutscher Anker, 1910
Auskunftei Gebr. Müller, 1924
Austen, F., 1887
Aust, G., 1928
Austen, Geschw. 1890
Auto-Caspar, KG., 1895
Auto-Küppers, 1918
Autobedarf C. Knoblauch, 1923
Autobedarf Nordmann, 1924
Autohaus W. Dieterle, 1927
Autohaus Fischer, GmbH., 1929

Bach, Geschw., 1878
Bach, J., 1920
Bacht, R., 1926
Badenberg, K., 1887
Baedeker, G. D., 1775
Bätsa, H., 1904
Bäumer & Co., 1885
Ballhausen, Fr., 1909
Baltrušchat, Fr., 1912
Bälz, K., 1924
Bannier, J., 1923
Baring, H., 1923
Barkhoff, H., 1912
Barry, H., 1916
Bartel, H., 1921
Bartsch, H., 1903
Bartsch, P., 1927
Bastian, P., 1914
Batz, G., 1912
Bau, J., Rütther & Schuster
GmbH., 1871
Bauerdick, A., 1920
Bauermann & Carl, 1873
Baugesellsch. F. Brüggemann,
1899
Baum, Th., GmbH., 1846
**Baum, Wilh., Blitzableiterbau
1878**
Baurmann, R., 1909
Bauwest Baugesellschaft West-
deutschland AG., 1921
Bayer, H., 1896
Bechem, O. & Co., 1898
Becher, O., 1892

Beck, H. Wwe. & Sohn, 1925
Becker, A., 1924
Becker, F., 1931
Becker, G. E., 1870
Becker, H., 1903
Becker, H., 1920
Becker, J., 1926
Becker, J., 1922
Becker, R., F., 1886
Beckermann, H. u. H., 1926
Beckershoff, H., 1923
Beckmann, A., 1929
Beck, in der, M., 1932
Beerdigungsanstalt Berger, 1906
Beerdigungsinst. „Friede“,
Niesenhaus, 1872
Beeremann & Co., KG., 1924
Behme, M., 1931
Behrendt & Schug, 1927
Behrens, K., 1903
Beilharz, G. & Sohn, 1901
Beindorf, G., 1921
Belker, J., 1898
Bellingen, P. W., 1922
Bender, B., 1887
Benning, Ch., 1927
Berg, W., 1892
Bergbaubedarf West, Hohendahl
& Co., 1875
Berges, H., 1897
Berger, E., 1910
Berger, L., 1864
Bergfort, H., 1899
Berghoff, O. & Co., 1904
Bergwerksmaschinen Hegemann
& Co., GmbH., 1919
Berkel, Th., 1923
Berkeremann, G., GmbH., 1923
Bernharéts, E., 1933
Bertenburg, L., 1884
Bertram, C., KG, 1880
Besselmann & Herms, 1888
Beton- u. Monierbau AG., 1900
Betonwaren u. Kunststeinwerk,
Inh. A. Klugmann, 1927
Bicker & Co., AG., 1924
Bieberneit, H., 1927
Biederer, J., 1905
**Bierhoff & Springorum KG.,
1889**
Birk, L., 1930

Bischof, H., 1920
Bischoff, J., 1919
Blackert, H., 1923
Block, Wilh., 1924
Blümling, H., 1877
Bluhm, M., 1932
Blum, J., KG., 1920
Blumberg, Gebr., KG., 1925
Blumen-Meyer, 1879
Bodtenberg, R., 1919
Böhm, G., 1926
Boehm, O., 1921
Böhmer, F. W., 1855
Böhmer, Th., 1902
Bömer, H., 1884
Bönker, W., GmbH., 1910
Böttger, A. & Co., 1914
Bogdahn, J., 1928
Bollens & Sander, 1930
Bonato, J., 1919
Bonnekamp, H., 1901
Bovensiepen, G., KG., 1904
Bovermann, O., 1926
Brader, H., 1927
Brämig, H., 1911
Brämig, J. & Sohn, 1869
Brandt, C., 1901
Bräu, H., 1918
Brecklinghaus, A., 1875
Brecklinghaus, E., 1907
Breitbart, G., 1880
Bremer, C., 1858
Bremer, F., Nachf. 1880
Brendgen, F., 1888
Brenker, W., 1911
**Brenner, F., Dr. Ing. & Co. KG.
1933**
Brennkemeyer, C. & A., GmbH.,
1911
Breyll, H., 1907
Brink ten, F., 1856
Brodersen, A., 1926
Bröhl, H., 1906
Bröker, H., 1925
Brommenschenkel, P., 1878
Brown Boveri & Cie., AG., 1900
Bruch, A., 1893
Brückmann, A., 1907
Brückner, H., oHG., 1919
Brüggemann, F., KG., 1899



ALTE ESSENER FIRMIEN

Die fettgedruckten Firmen sind im chronologischen Teil aufgeführt

Brüggemann, H., 1926
Brüggen von der, W., 1898
Bruehlheide, F., 1930
Brünen, W., 1900
Brüning & Co., 1913
Bruba, F., Inh. A. Bruha 1901
Brune & Kappesser GmbH., 1892
Brune, E., 1926
Brunnert, A., 1921
Brunnert, Cl. u. A., 1921
Buchdruckerei H. Grosche, 1927
Buchholz & Nottebaum, 1924
Buchholz, F., 1857
Budde, W., 1923
Buderus'sche Eisenwerke Wetzlar
Zweig Niederlassung Essen, 1731
Büchler, G. A., 1921
Bücking, F., 1802
Bücking, J., 1883
Bünting, O., 1229
Bürobedarf Kersten, 1928
Bürvenich, L., 1887
Büscher, P. & Sohn, 1871
Bullmann, B., 1869
Bung, J., 1925
Bungardt, C., 1889
Burg, E. & Co., KG., 1914
Burgwallbronn, Wwe. L. v. d. Loo
1925
Burkart, C., 1903
Burkhardt & Co., 1841
Busch, G., 1908
Busch, H. jun., 1923
Busch, J., 1872
Busch, J., 1924
Budmann, J., 1902
Butzke-Werke AG., 1873

C

Cappius, J., 1858
Carls, Gebr., 1932
„Ceres“ Handel u. Import, 1880
Chemische Fabrik J. P. Henne
GmbH., 1919
Christian, W., 1925
Christians, Chr., 1888
Christmann, R., 1907
Classen, J., 1919
Colmann, Gebrüder, 1750
Commerzbank Bankverein, 1870
Concordia-Afriq-Import, 1924
Condor, Gesellschaft f. Industrie
u. Banbedarf Rosendahl & Co.
1920
Conrad, F., 1911
Conrad, H., 1897
Conzen, H., 1907
Cramer & Meermann KG., 1891
Cremer, W. vorm. A. Lückmann,
1898

D

Dachwitz, J., 1928
Daelen & Diederichs KG., 1911
Dahlen, von, C., 1905
Dahlen, v. F., 1905
Dahlhoff, A., 1919
Damann, F., 1866
Dampfwasschanstalt „Edelweiß“
1912
Daube, C., 1893
Defaka, 1924
Deichmann, H., 1913
Deiter, J., 1866
Dellbrügger + Klängen, 1849
Dellmann & Co., KG. 1914
Denkhaus, H., 1906
Derendorf, H. KG., 1887
Deutsch-Holländische Kapok-
fabrik W. Voßkamp, GmbH.,
1909
Deutsche Industriezeugnisse
H. A. Schmitz, 1921
Didler-Kogag-Hinselmann, 1911
Die christliche Familie, 1885
Die Wohnung Edelhoff
& Griebner, 1932
Dieck, J., 1897
Diegmann, R., 1927
Diehl, A., 1874
Dierkes, J., 1923
Dietsch, A., 1950
Dilgen, J., 1872
Dinsing, A., 1912
Disse, J., 1925
Dittert, E., 1925
Dix, F., 1927

Döllken, & Co., GmbH., 1887
Döring, H., 1889
Dörnemann, W., 1906
Dörnenburg, K., 1875
Dolhain, W., 1898
Donk, Th. sen., 1920
Dorfs, A., 1902
Dorotheen-Apotheke N. C. Klein,
1925
Dortmunder Grundstücks GmbH.
1907
Dowald & Abendroth, 1898
Drach, G., 1907
Drache, W., 1897
**Drägerwerk, H. u. B. Dräger,
1921**
Dreibholz, B., 1887
Drellindendrogerie H. v. d. Stein,
1887
Dröge, Th. & Sohn, 1902
Drogerie „Am Pferdemarkt“, 1923
Droll, Th., 1901
Droste, W., 1990
Druna-Heizung GmbH., 1929
Dyckerhoff & Widmann KG., 1865

E

Ebener, F., 1919
Eckstein, W., 1910
Edeka-Großhandel Essen e. G. m.
b. H., 1910
Eden Reformhaus, 1925
Efelsberg, F. u. Sohn, 1919
Ehring & Ostermann, 1925
Eichberger & Co., 1897
Eichen-Apotheke Inh. J. Erst-
feld, 1925
Eickhoff, G., 1882
Eigenbrod, C. & A., 1897
Einhorn-Apotheke, E. Leimkugel,
1686
Einkaufskontor d. Kolonialwaren-
Großhandels GmbH., 1925
Einrichtungshaus Ensterbrock,
1920
Einrichtungshaus H. Knümann
1883
Einrichtungshaus Kramm 1883
Eisenhoch- u. Brückenbau Storp
& Co., 1875
Eisenlager GmbH., 1922
Eisenwarenfabrik Hosse, 1881
Eisenwerk Steele GmbH, 1856
Elektro-Lindner, 1925
Elektro-Luma, 1927
Elektrotechnische Fabrik Pötter
& Schütze KG., 1921
**Elisabeth-Apotheke W. Pilmayer
1873**
Elvertfeld, B., 1884
Engel, G., 1905
Engel, H., 1901
Engel-Apotheke W. Heyd 1686
Engelapotheke, Inh. Th. Niehu-
mann, 1906
Engelapotheke H. J. Orlob, 1903
Engels, F., 1902
Engels, H., 1919
Engels, J. & Co., 1898
Englert, J., 1922
Erie, Gebr. oHG., 1924
Ermling, Th., 1898
Erwerbsbehinderten-Arbeits-
stätte gemeinn. GmbH., 1884
Essener Aktienbrauerei K. Funke,
1872
Essener Aufzugsfabrik B. Haack
oHG., 1923
Essener Beerdigungsanstalt
Heimkehr GmbH., 1910
**Essener Beleuchtungskörper u.
Metallwarenfabrik P. Schnick-
mann, 1922**
Essener Bergwerks- u. Hütten-
bed., 1938
Essener Blechwarenfabrik
J. Ruppert, 1920
Essener Dental-Depot, 1912
**Essener Draht- u. Hanseilfabrik
F. u. W. Sorgenicht, 1866**
Essener Eisenkonstruktions-
werkstätten Jos. Stoffel, 1929
Essener Eisenwerke Schnuten-
haus u. Linnemann, 1904
Essener Eisvertriebs-GmbH.,
1914
**Essener Goldschrankfabrik G.
Kellner Söhne GmbH., 1906**
Essener Handelsgesellschaft
Hagemann & Co., 1920
Essener Kleiderfabrik J. Schnet-
göcke, 1920
Essener Kohlen- u. Koks-Vertrieb
GmbH., 1919

**Essener Kohlenkontor GmbH.,
1920**
Essener Konzertdirektion
E. Weber, 1920
Essener Lebkuchenfabrik „Be-
lefa“ Inh. W. Marcus, 1919
Essener Maschinenfabrik W. H.
Spranger, 1908
Essener Maschinenhandel, 1923
Essener Metallwerkst. L. Leiner
GmbH., 1900
Essener Mineralbrunnen W. Nier-
feld, 1927
Essener Papier-Manufaktur A.
Adolph, 1910
Essener Reisebüro GmbH., 1922
Essener Sargmagazin u. Beerdig-
ungsanstalt Kassiepe & Sohn,
1880
Essener Steinkohlenbergwerke
AG., 1906
Essener Wach- und Schließges.
mbH., 1908
Esser, J., 1900
Eulgen, R., 1921
Eupen van, Gebr., 1872
Eupen van, Speditionsgesellschaft
mbH. & Co., 1873
Euring, Florian, 1811
Buteneuer, J., 1925

F

Fabrik f. Metall u. Galvano-
technik H. G. Preußler, 1921
Fälber, A., 1920
Färberei Adler, 1919
Fahneneschreiber, V., 1909
Fahrschule Dieck, 1897
Fahrzeugfabrik Op gen Oorth &
Co., 1870
Fahrzeugvertrieb Göbel & Glufke,
1924
Falkner, Gebr., 1896
Faller & Hoffmann, 1928
Falta & Co., 1899
Feddeler, W., 1926
Feldmeier, G., 1910
Feldmüller, B., 1926
Ferrostaal AG., 1898
Filmbühne am Karlsplatz, 1909
Fink, P., 1896
Fischer & Stiehl GmbH., 1867
Fischer, A. C., 1908
Fischer, G., 1929
Fischer, H., 1929
Fischer, W., 1923
Flach, G., 1907
Flaschenbierverlag A. Boddcker,
1898
Flensberg, Geschw., 1884
Flesch, F., 1897
Flick, A., 1929
Flora-Apotheke, 1906
Floras, A. H., 1922
Flothmann, F., KG., 1838
Fluck, F., 1910
Flügge, W., GmbH., 1855
Flume, R., GmbH., 1887
Förster, E., 1878
Former, P., 1919
Fotokopist Stratmann & Co., 1929
Franglia A. Gebauer GmbH., 1919
Frank & Schulte Handelsgesell-
schaft mbH., 1922
Franken KG. 1933
Franzmann, W., 1898
Frantzen, K., KG., 1908
Fredebeul & Koenen KG., 1866
Freitag, C. A., 1919
Frey Schmidt, C., 1921
Fricke & Co., 1927
Friebe, Gebr., 1904
Friedrichsmeyer A., Dipl.-Ing.,
1919
Frielingsdorf, B., 1869
Fries, J., 1898
Fries de & Co., 1924
Fritz, A., KG., 1906
Fröllich & Klüpfel, 1878
Frohn, J., 1910
Frohnhauser Apotheke, 1913
Fuest, J., 1898
Führmeister, D., 1907
Funke & Huster Elektrizitäts-
ges. m. b. H., 1897
Fust, H., 1919

G

Gabel, E., 1932
Gabel, F., 1889
Gabriel, J., 1901

Gaefke, A., 1926
Gagfah, Gemeinnützige AG., An-
gestellten-Heimstätten, 1918
Gallinat, M. u. H., 1899
Gasse, C. & Co., 1919
Gatzweiler, A., Drogerie, KG.
1909
Gaul, W., 1908
Geck, H., Industriebedarf KG.
1919
Gelbe, K., 1923
Geldmacher, P., 1892
Gelissen, J., Inh. P. Gelissen, 1907
Genius, B., 1900
Gerdiken, F., 1920
Gerlach, C., 1896
Gerstengarbe, H., 1911
Gesellschaft f. Fabrik u. Gruben-
bedarf mbH., 1907
Gewerkschaft Christine, 1893
**Gewerkschaft des Steinkohlen-
bergwerks „Vereinigte Helene
und Amalie“, 1843**
**Gewerkschaft des Steinkohlen-
bergwerkes Victoria Mathias
1840**
Gewerkschaft Mathias Stinnes,
1864
Gewerkschaft Stolberg, 1856
Gewerkschaft Walter, 1923
Giebel & Co., 1911
Giesdorf, P., KG., 1904
Gierig & Nasse, 1878
Giering, J., 1874

Giesbert, H., 1900
Giese, W., 1905
Giesen, H., KG., 1908
Giesen, J. u. A., 1926
Giesen, K., 1925
Girardet, E., 1865
Girardet, W., 1865
Glasmachers Lehrmittel-Werk-
stätten, 1890
**Glaswerke Ruhr d. Steinkohlen-
bergwerkes Mathias Stinnes AG.,
1923**
Glanz, O., 1924
Glückauf-Apotheke H. Ophoff,
1894
Glückauf-Apotheke, 1896
Glückauf-Drogerie, 1896
Göbel, A., 1902
Göbel, F., 1919
Godecke, H., 1899
Gödden, W., 1896
Göddert, J. & Co., 1911
Goedel, H., 1924
Göllner, Gebr., 1904
Götze, W., 1925
Gogrew & Co., 1885
Goldkuhle, B., 1906
Goldkuhle, J., 1897
Goldschmidt, P., 1911
Goldschmidt, Th., AG., 1847
Golland, B., 1927
Graffweg, J., 1908
Gratze, O., 1899
Gratze, G., 1890
Gratze, J., 1890
Grefrath, K., 1929
Greiss, J., 1925
Greve, H. F. & Co., 1919
Grewe, L., 1919
Grewen, H., Bergwerksunter-
nehmen GmbH., 1895
Griesel, R., 1921
Grieskamp, W., 1900
Grimberg, W., 1928
Grindel, J., 1825
Groote & Sohn, 1919
Groß, F., 1919
Großantrieb Spezialunterneh-
men A. Peiniger, 1924
Großwäscherei Edelweiß, 1912
Großwäscherei Voigt, 1909
Grotkamp, B. Sohn, 1872
Grotkamp, H., 1868
Grubenbecher, C., 1862
Grubenbecher, K., 1872
Grün & Biffinger AG., 1879
Gründer, J., 1922
Grüterich, W., 1886
Günther & Schwan, 1889
**Gummi-Spezialhaus A. Schulden
1921**
Gutmann, O., 1925
Guyenz, F., 1882
Gwiasda, O., 1925

H

Haakhorst, J., 1870
Haarfeld, C. W., 1867
Haarmann & Langhoff, 1915
Haas, R., 1902



ALTE ESSENER FIRMAN

Die fettgedruckten Firmen sind im chronologischen Teil aufgeführt

Haase, W., 1922
 Haeger, W., 1920
Häuser-Bergert, 1919
 Hafen-Apotheke, 1916
 Hageda, A.G., 1902
 Hagedorn, H., 1901
Hagedorn, J., 1920
 Hagemann, A., 1928
 Hagenscheidt, J. & Söhne, 1911
 Hagemann, W., 1880
 Hagen, H. KG., 1912
 Hahn, W., Nachf. 1919
Hake, B., 1919
 Hamburger Zigarrenbaus, 1927
 Hake, B., 1919
 Hammacher, H., 1898
 Hammacher, W., 1865
 Hammer, W., KG., 1918
 Handelsauskunft Creditreform, W. Lunebach, 1879
 Handelsgesellschaft Noris, Zahn & Cie., 1910
 Handelsgesellschaft Westfalen Dürr, Wagner & Co. KG., 1923
 Handelshofdrogerie W. Hüskes, 1878
 Hangert, Th., 1924
Happacher, H., 1919
Harhaus & Kehrman, KG., 1924
 Harter, H., 1921
 Hartloff, E., 1920
 Hartmann, P., 1925
 Hars, B. jr., 1900
Hasebrink, J., 1875
 Hasenau, F., 1875
 Haubino Maschinenfabrik G. Hausherr, Jochims & Co., 1911
 Haumann, W. jr., 1913
 Haus, Th., 1923
 Haus- u. Grundbes.-Verein Essen eV., 1901
Haverkamp, A. & Sohn, 1908
 Hagemann, H. & J., 1931
 Hegerfeld, E., Industriebau G. m. b. H., 1876
 Hegmanns, C. KG., 1852
 Hahr & Co., 1913
 Heidemann, S., 1924
 Heider & Co., 1900
Heilmann, J., 1919
 Heimeshoff, Inh. H. Krüper 1878
 Heine, H., 1899
 Heinemann & Co., 1922
Heitfeld, J., 1860
 Heitland, P., 1919
 Heker, G., 1875
 Helf, Gebr., 1863
 Helf, H., 1908
Helf, W., 1910
 Hellebrandt, H., 1920
 Helten, H., 1867
 Hengstenberg, E., GmbH., 1925
 Henkels, A., 1901
 Henn, G., 1922
 Hennecke, H., 1924
 Henneken, J., KG., 1894
 Hensel, H., 1898
Hertfeldt & Co., 1930
 Herholz, A., 1927
 Herholz, J., 1927
Herholz, C., 1920
 Hermans & Co., 1912
Herre, E., 1905
 Herrmann, F., 1928
 Herwig, Gebr., 1858
 Herzbruch, H. & Söhne, 1928
 Herzmann & Welter, 1924
 Heß & Hülsen GmbH., 1922
 Heß, H., oHG., 1923
 Heß, W., 1927
 Heßling, H., KG., 1912
 Hesterkamp, H., 1900
 Heuschmid, A., 1927
 Heweling, G., 1925
 Heymann, J. & Co., Nachf., 1889
 Heyn, A., 1900
 Hildebrand, A., 1902
Hilgenberg, Gebr., 1883
 Hilke, E., 1910
 Hilke, H., 1921
 Hill, Gebr., 1893
 Hillen, Röttig & Co., 1902
 Hillmann, Gebr., A.G., 1900
 Hillmer, H., 1875
 Hinse, H., 1930
 Hinselmann & Co., 1920

Hinselmann, F., 1868
 Hinsenkamp, E., 1906
 Hinz, R., 1931
 Hinz, O., 1898
Hinzer, H. & Co., 1920
 Hirsch, F., 1905
Hirsch-Apotheke G. Bessenbach, 1885
 Hirsch-Apotheke G. Percy, 1908
 Hirsch-Apotheke J. Schneider, 1921
 Hitzemann, F., 1866
 Hochstein, J. & Co., 1925
 Hochtief A.G., 1875
 Höfels, G., 1895
 Höfer, M., 1911
Höfer, O., 1896
Höing, Gebr., 1894
 Hönscheidt, M., 1895
 Horde, von, Th., 1929
 Hörnemann & Co., 1899
Hof, F., 1850
 Hoff & Hartwig, 1928
 Hoffmann & Pohle, 1908
 Hoffmann, B., 1900
 Hoffmann, K., 1920
 Hoffmann, M., 1848
 Hoffmann, P. & Co., 1906
 Hoffmanns Lebensmittel-Spezialhaus, 1897
 Hoffmeister, W., 1921
 Hofmann, H., 1915
 Hohage & Co., 1924
 Hohendahl, H., KG., 1875
 Hohenzollern-Apotheke, 1911
 Hohl, G., 1922
 Holbeck, A., 1886
 Holbeck, H., 1896
 Holbeck, W., 1896
Holl, M., 1897
 Holthaus, K., 1920
 Holtrichter, H., 1900
 Holz, J., 1865
 Honnète, A., 1881
 Hoppe, J., 1869
 Horn, A., 1911
 Horn, F., GmbH., 1910
 Horn, O., 1919
 Hotel Vereinshaus, 1888
Hovestadt, H., 1906
 Hoyer, H., 1907
 Houx, P., 1904
 Huber, E. u. A., 1882
 Hüls, G., 1889
 Hülsmann, H., 1905
 Hülsmann, P., 1898
 Hümb, A., 1900
 Hünebeck, A., 1902
 Hüter, O., 1896
 Huldshinkel, E., 1886
 Huppertz & Co., 1898
 Harwitz, A. & Söhne 1873
Hut-Frank & Co., GmbH., 1856
 Hut-, Schirm- u. Pelzwaren-Magazin L. Rauchholz, 1884

I

Ibing & Poes, 1929
Immobilien, Thewes, 1928
 „Indugas“ Gesellschaft f. industrielle Gasverwendung mbH., 1927
 Industol-Lackfabrik, 1925
 Industrie f. Holzverwertung, 1903
 Industrieanstrich Dahmann & Söhne, 1907
Industriedruck AG., 1866
 Ing.-Büro H. J. Lamprecht & Co., 1927
 Isenberg, A., KG., 1894
 Isenbügel, B., 1925
 Ising, Joh. Ed., 1863
 Itzel, L., 1862

J

Jacke, H., 1930
 Jacob, H., GmbH., 1918
 Jacobi, H., 1898
 Jaeger, E., 1925
 Jaeger, H. & Co., 1923
 Jäger, O., Nachf., 1875
Jaeger, W., 1926
 Jagau, F., 1920
 Jahn, A., 1928
 Jahn, A. & Cie., 1921
 Jakatt, F., 1919
 Janssen, W., 1888
 Jensch, E., 1919
 Janssen, A., 1910
 Joachim, H. J., 1903
 Jörgens, E., 1922
 Johnsen, P., sen., 1912
 Jügel, J., 1890
 Just, M., 1925

K

Kämper, J., KG., 1900
 Kästner, O., 1922
 Kahage Kraftwagen-Handels-GmbH., 1922
 Kahl, W. KG., 1908
 Kahmann, J., 1929
 Kahrman, F., 1912
 Kaiser, E., 1919
 Kaiser K., 1919
Kaiserhof, Essener Hotel-Gesellschaft mbH., 1912
 Kaiser-Wilhelm-Apotheke Kurt Schwier, 1907
Kalenborn, A., 1931
 Kalthoff, H., oH., 1912
 Kamm, K., 1845
 Kammertöns, J., 1919
 Kammann, H. & Co., 1900
 Kampmann, H., Inh. J. Scholven, 1892
 Kannefah, H., 1897
 Kappert, H., 1911
 Kapuziner-Apotheke, H. Wessiepe, 1926
 Karalus, F., 1931
 Karlsruher Parfümerie u. Toiletteselbstfabrik F. Wolff & Sohn GmbH., 1857
 Katthöfer, F., 1924
 Kattwinkel, W., 1912
 Katzmareck, J., 1926
 Kaufhaus W. Krell, 1919
Kaufmann, L., Wwe., 1864
 Kehrman, A., 1891
 Keldorf, O. jun., 1912
 Keinhörster, F., 1865
Kellermann, GmbH., 1907
 Kellersohn, R., 1903
 Keramische Werkstatt Margarethenhöhe GmbH., 1925
 Kerkmann, W., 1913
 Kerstan, G., 1919
Kerston, G., GmbH., 1928
 Kesting, F., 1909
 Keating, K., 1910
 Kettel, P., 1899
 Keute, H., 1925
Keuthen, F., 1874
 Keuthen, L., 1882
 Keyenburg, H., 1887
 Khatohkian, M., 1912
 Kiennle, R., 1896
 Kies- u. Schlackenverwertung-GmbH., 1884
 Kimma, H., 1921
 Kimmeskamp, P., 1925
 Kinsius-Keuthen 1900
 Kircher & Osterhoff, 1905
 Klister, G., 1920
 Klaas, J. & Co., KG., 1931
Klaus, J., 1911
 Klein, D. A., 1852
 Klein, Theodor, KG., 1903
 Klein's Lederwaren, 1895
 Kleinberg, Wilhelm, 1909
 Kleinholz & Co., 1894
 Kleinsimlinghaus, P., 1910
 Kleinwohnungsbaubau Krupp Gem. GmbH., 1919
 Klawer, W., 1890
 Klocke, J., 1908
Klodt, M., 1918
 Kloth, J., KG., 1908
 Kloppenburg, F., 1868
 Klinte, P., 1895
Knapsack-Griesheim AG., 1911
Knaup, J., 1900
 Knigge, H., 1912
 Knöbl, A., 1919
 Knöschel, G. W., 1926
 Knoor, G., 1921
 Knoth, A., 1929
 Knülle, K., 1910
Knüppel & Co., 1908
 Kobbeider, G., 1897
 Koch, H., 1900
 Koch, W. & Co., 1925
 Koch, W., 1902
 Köhler, G., 1910
 Koehne, H., 1893
 Koenen, K., 1925
 König, A., 1910
 König-Lamers, 1910
 Köppen, J., 1912
 Körnel, P., 1918
 Köthe, A., 1918
Kohl, A., 1889
Kohl A. F., 1905
Kohl, M., 1863
 Kohl, O., 1846
 Kohlensäurewerke C.G. Rommenholler GmbH., 1898
 Kohlenwertstoffe AG., 1925

Kohnert, A., 1925
 Kolb, W. & Co., 1925
Koll, W., 1902
 Konditorei-Café Wolff 1901
Konsum-Genossenschaft Essen eGmbH., 1902
 Koppers, H., GmbH., 1901
Korn, G., 1863
 Korn, P. & Co., 1922
 Korsch, F., 1919
 Korte, Gebr., 1873
 Krämer, F., 1912
 Krämer, H., 1922
 Kraftwagenvertrieb Feldhüsen & Co., 1919
 Kranz, I. G., Sohn, 1746
 Krautscheid, K. & Sohn, 1923
Kratz, J., 1911
 Krause, M., Nachf. 1910
 Krefelder Seldenhau 1909
 Kremer & Co., Nachf. 1902
 Kremer, K., 1877
Kreutzer, J., 1908
 Kreuz-Apotheke L. Hüttmann, 1898
 Kriege, G., 1903
 Krings, L., 1882
Kristallglaswerk Hirschberg G. Steinkohlenbergwerke Mathias Stinnes AG., 1923
 Kröger, F., 1884
 Krohs & Schwerdtner, 1919
 Kronen-Apotheke W. Wittig, 1915
Kronenbrauerei AG., 1896
 Krüger, Th., 1910
Krüssmann, F. & Co., GmbH., 1928
 Krüger, Fried., 1812
 Krupp, J., 1925
 Kruth, W. & Sohn, 1898
 Krutz, W. jr., 1905
 Kubiak, J., 1912
Kübel, Gebr., 1908
 Kuchler, M., 1896
 Kükler, W., 1931
 Küllenberg, O., KG., 1864
 Künster, Gebr., 1927
 Küpper, H., 1884
 Küppers & Co., 1891
 Küppersheeg, A., Wwe., 1890
 Kugellager Heßhaus, 1925
 Kuhl, A., 1909
 Kuhlendahl, E., 1905
 Kuhlendahl, J., 1903
 Kuhnke, M., GmbH., 1917
 Kummer, E. u. B., 1925
 Kunze, K. & Co., 1924
 Kurz, W., 1908
 Kuypers, W., 1921

L

Labrenz, M., 1924
 Lammers, H., 1891
 Lampferhoff, J. & A., 1840
 Landen, B., 1897
 Landw. Bez. u. Abs.-Genossensch. Meisenburg eGmbH., 1884
 Lang, P. & Co., 1922
 Lang, R., 1904
 Lange, J., 1911
 Lange, L., GmbH., 1924
 Langen, W., 1920
 Langenbram Steinkohlenbergbau AG., 1772
 Langensiepen & Baetzel, 1908
 Langewiesche, G., 1919
 Langhoff, A., KG., 1920
 Lantermann, H., 1920
Lappe, Gebr., 1890
 Laschet, A. sen. u. Söhne, 1918
 Lauchardt, C., 1932
 Laurich, A., Nachf., 1926
 Laurinat, W., 1930
Lauschke, A., 1913
 Lebensmittelagentur Oh. Landen 1912
 Leber, H., 1865
 Leenders, B. H., 1914
 Leers, H., 1858
 Leggewie, W., 1884
 Lehner & Dr. Wiesmann GmbH., 1923
 Lehnhoff, H., 1913
 Leidreiter, B., 1929
 Leiffeld, J., 1921
 Lenertat, A., 1906
 Lenz, C., 1924
 Lenz, R., 1913
 Leski von, C., 1896
 Leymann, A., 1920
 Libor, A., 1927
 Libors Lebensmittel, 1905
 Libotte, N., KG., 1923
 Liebenthal, N., 1893
 Liwerkus, W., Nachf., 1894
 Lind, J., GmbH., 1906
 Linden, A., 1871



ALTE ESSENER FIRMIEN

Die fettgedruckten Firmen sind im chronologischen Teil aufgeführt

Linneborn, A., GmbH., 1905
 Lockamp, L., 1881
 Löbber & Budde, 1905
 Löbber, J., 1903
 Löben, Hollmann & Co., 1920
 Löwenapotheke K. Badenber
 1888
 Lohmann, H., 1918
 Lohmann, Fr. H., 1921
 Lohmann, K.-G., 1851
 Lokamp, L., 1881
 Loon van, E., 1875
 Loos, E., 1880
Loosen & Co., vorm. Gustav Blum, 1905
 Lorel, A., 1899
 Luca, A., 1928
 Lucas, F., 1901
 Ludewig, Gebr., GmbH., 1922
 Lübker, W., 1920
 Lück, J., 1807
Lückheide, H. G., 1933
 Lürding & Büttner 1889
Lütz, J., 1924
 Luisen-Apotheke H. Bieken, 1902
 Luttermann, W., 1919
 Luttkau & Co., 1925
 Lutz, H., 1919
 Luxem, A., 1927

M

Maas & Kindermann, oH., 1885
Maaden, W., 1889
 Mahler, P., 1924
 März-Druck KG., 1926
 Maetz, O., KG., 1910
 Mandt, W., 1924
 Margies, K., 1895
 Marke, H. & Sohn, 1926
 Marre, Gebr., 1862
 Marre, M., 1927
Marx, W. & Co. KG., 1910
 Maschinenfabrik J. Pieper, 1919
 Maschinenfabrik G. Strunk,
 GmbH., 1925
 Massenber, A., 1906
 Massenber, F., KG., 1919
 Massenber, Th., 1923
 Mathmann, A. Söhne, 1912
 Mathelsen, & Co., GmbH., 1926
Mattausch, F., 1929
 Matzner, P. & Sohn, 1921
Mauritz, Gebr., 1776
 May, H., 1925
Mazatka, G., 1928
Meese, F., 1867
 Mei, A., 1922
 Meinrich, P., 1867
 Meise, A., 1871
 Meiswinkel, H., GmbH., 1900
 Melchers, R., 1910
 Mellis, Gebr., 1923
Melzer, J., 1929
 Menne, F., jr., 1899
 Menninger, G., 1910
 Merkelbach, R., KG., 1919
 Merkuria, Stümpes & Co., 1921
 Messer, A., GmbH., 1898
 Metallwerk Olsberg GmbH., 1920
 Meyers, Gebr., 1902
 Michaelis, A., 1908
 Michel, C., 1930
 Michels, F., 1918
 Michels, M., 1920
 Michels, Gebr., 1919
 Michl, F., 1920
 Middermann, A., 1925
Mieden, J., 1930
 Mieths & Kalvelage, 1903
 Mikoleit, K., 1913
 Milchkannenfabrik Latzer &
 Heimann 1912
 Mineralbrunnen Schubert KG.
 1890
Mischell, L., 1879
 Mittweg, Gebr., 1920
 Möbel Hötten, 1902
 Möbelhaus F. Stümel, 1929
 Möbelhaus H. Beyhoff, 1866
 Möbelhaus K. Wittack, 1889
 Möhlenbruch, A., 1904
 Möhlenbruch, F. KG., 1840
 Möller, H., 1920
Müller, L., 1857
 Möllhoff, H., 1905
 Mönlich, L., Wwe., Sohn Nachf.
 1911

Mohn, F., 1887
 Montowski, J., 1927
 Morgan, J., 1887
 Mücher, A., 1925
 Müller u. Co., Hoch- u. Tiefbau-
 Ges. m.b.H., 1922
 Müller & Merzhäuser, 1921
 Müller, A., 1861
 Müller, F., 1901
 Müller, H., 1907
 Müller, H., 1924
Müller, J., 1921
 Müller, O., 1912
Müller, R., KG., 1888
 Müller, R., 1926
 Münsterbuchhandlung B., Festag
 1894
 Münzner, O., 1898
Musik Titt, 1927

N

Nachtwey, J., 1906
Narjes & Bender, GmbH., 1863
 National-Auskunft Th. Gruner,
 1926
 National-Bank AG., 1921
 Nauth, W., 1919
Nebendorf, E., Wwe., 1907
 Neder, J., G.m.b.H., 1902
 Neidert, Th., 1890
 Nelken & Co., GmbH., 1903
 Neufert Söhne, 1921
 Neumann, L. u. A., oHG., 1920
 Neumann, W., 1901
 Neurath, G. & Co., 1929
 Neurath, F., 1923
 Neuß, H., KG., 1925
Nieden zur, W., 1897
 Niederlagemann, H., 1933
 Niedgen, H., 1927
 Niehüser, V., 1928
Niemeyer, Ch., 1921
 Nierfeld, W., 1908
 Niermann, Th., 1910
 Niermann, W., 1908
 Niessen, M., 1905
 Nipper, J., 1909
 Nobel-Kaffee KG., 1902
 Noél, P., 1904
 Noél, H., Ed. Sohn, 1846
 Nottebaum, F., 1913
 Nürnberg & Ellguth, 1919
 Nürnberg, R., 1903
 Nürnberger Bund, Großverkaufs-
 verband eGmbH., 1901

O

Oberhelden, H. & Co., 1924
 Obers, H., 1919
Oberste-Lehn, E., GmbH., 1924
 Oberstenfeld, Th., 1901
 Obertacke, W., 1926
 Ocklenburg, H., 1879
 Odendahl, H., 1888
Oebbecke, F., 1905
 Oecklinghaus, W., 1858
 Oehler, O., 1914
 Oel, J., 1921
 Oelrichs, K., KG., 1922
 Ofenhaus Hey, 1889
 Ofers, H., 1919
 Olmes, H., 1929
 Opitz, J., 1916
Oppermann, P., 1912
 Optelbaak, H. & Sohn, 1870
 Osterhof, H., 1922
 Otten, H., 1908
 Ottmann, E., 1919
 Otto, F., 1880
 Overhage, C., 1914

P

Pass, A. & Cie., GmbH., 1919
 Pass, H., 1858
 Pabel & Erny, 1919
 Paack, R., 1866
 Padtberg, G., 1830
Paetz, P., 1933
 Paffen, S., 1911
Papier Balluff, 1918
 Papierlag 1918
 Papierhaus F. A. Wöbling, 1855
 Paprotta, B., 1916
 Parkett-Kontor GmbH., 1925
 Parkett-Walter, Essen, 1951
 Paul & Marktanner GmbH., 1928
 Paulus & Thewalt, 1888
 Pauly, P., 1908
 Paus, H., 1902
 Peck & Cloppenburg KG., 1901
 Peblke, G., 1910
 Peine, F., KG., 1902
 Peinemann, E., 1917
 Pelts, Gebr., 1926

Pelzhaus Schmachtenberg, 1907
 Penschke, R., KG., 1897
 Pepperhoff & Co., GmbH., 1924
 Peppmüller, W., 1919
 Perle, 1910
 Perle, I. & K., 1913
 Petermeyer, A. & Söhne KG., 1921
 Peters, A., 1927
 Peters, M., 1920
 Peters, W., 1857
 Petersen, O., 1903
 Petersmeier, F., 1892
 Petig, R., 1921
 Petrak, M. V., 1912
 Petri, W., Inh.: O. Wetzig, 1895
 Pfaff-Nähmaschinen Haus 1862
 Pfaffen, S., 1911
 Pfeiffer, H., 1927
 Pfeiffer W., 1924
Pfordte, G., 1878
 Pharmazeutisches Laboratorium
 „Hada“, L. Güttler, 1922
Philipsburg, W., 1891
 Phoenix-Apotheke 1923
 Photo-Wedding, 1927
 Pieck, A., 1891
 Pieper, A., 1922
 Plass, W., 1919
 Pfaffmann, F., 1896
 Plessner, J., 1909
 Pötter & Schütze KG., 1921
Pötters, J., Wwe., KG., 1875
 Pollerbeck, E., 1877
 Pollerberg, J., 1897
 Pollmann, Gebr., 1921
 Posthausen, H., 1902
 Poth, H., 1920
 Preles, B., 1927
 Presswerk AG., 1925
 Preute, W., 1847
 Prins, A., 1910
 Pröbsting, J., 1896
 Pütz u. Paul 1888
 Puppen-Schröder, 1892
 Purwin, K., 1919

Q

Quarzlampefabrik Dr. Ing.
 F. W. Müller, 1926
 Quast, E., 1896
Quansell, W., 1904

R

Raab Karoher GmbH., 1848
 Rabbe, R., 1914
 Radecke, M., 1929
Rademacher, C., 1908
 Radermacher, A., 1872
 Rädler & Co., 1907
 Rahnacher, A., 1853
 Banks, H., 1910
 Rau, L., 1927
 Rauchholz, L., 1884
 Raulf, H., 1927
 Raulf, Th., 1921
 Rauter, F., 1853
 Rauwald, F., 1906
 Reeke & Waiger, 1904
 Reese, O., 1932
 Regeniter & Sohn, 1926
 Rehmann, W., 1892
 Rehs & Sohn, 1919
 Reif, J., Wwe., Nachf., 1910
Reinecke, K., 1933
 Reinhardt, J., 1923
 Reintjes & Gerbaulet, 1911
 Reitner, K. H., KG., 1925
Reklame Todemann, 1900
 Rempe, Gebr., 1919
 Remy, B., 1926
 Reppekus, H., 1919
 Reschop, W., 1913
 Reul, V., 1907
 Reul, W., Maschinenfabrik
 GmbH., 1905
 Reuter W., 1904
 Rewe, Lebensmittelgroßhandel
 eGmbH., 1919
 Rexing, B. & Söhne, 1911
 Rhein-Oder-Industrie-Ges. Nachf.
 Kral & Co., 1917
**Rhein.-Westf. Dampfwascherei u.
 Reinigungsanst. R. Vogelsang,
 1908**
 Rheinisch-Westf. Grubenholzein-
 kaufsges. mbH. 1921
 Rhein.-Westf. Telefon-GmbH.,
 1913
**Rheinisch-Westfälisches Elektri-
 zitätswerk AG., 1898**
 Rheinische Briefumschlagges.
 Herbener & Co., 1926
 Rheinische Elektroindustrie
 GmbH., 1921

**Rheinische Papierindustrie H.
 Kleine-Möllhoff KG., 1897**
 Rheinische Sperrholz- u. Türen-
 fabrik AG., 1922
 Rheinische Stahlbüromöbel-
 Fabrik, 1897
 Rheinisches Wäschehaus A. Bothe
 1900
 Richtberg KG., 1928
 Richter, R., 1922
 Rieping, Th., 1888
 Rieth, P., Nachf., 1911
 Rintelen, A., 1916
 Risack, A., 1917
 Risch, C., GmbH., 1884
 Ritter, J., 1920
Ritzenhoff, J., 1933
 Rode, E., 1903
Rodenbach, Husmann & Co., 1919
 Röhrenwerk Kupferdreh, C.
 Hamm GmbH, 1929
 Römer, E., 1889
 Roesser L., 1918
Rösler, Draht GmbH., 1868
 Rohden, P. W., 1901
 Roland, GmbH., 1923
Rolladen-Feeth, 1896
Ronge & Co., o. H., 1925
 Roschak & Bernhardt, 1927
 Rose, A., KG., 1907
 Rose, B., 1919
 Rosen-Apotheke, 1910
 Rosendahl & Co., 1926
 Rosiepe, H., 1908
 Roskothien H., 1952
 Roskothien, J., KG., 1929
 Roth, P., 1916
Rothense, W., 1929
 Rottmann, H. & Co., 1928
Ruchay, F., 1914
Rudhart, W., GmbH., 1913
**Rüttenscheider Apotheke Dr. H.
 Oberombt, 1890**
Ruhr-Kleidung 1926
 Ruhrgas AG., 1926
 „Ruhrgold“ Fischkonserven u.
 Feinkost-Industrie, 1927
 Ruhrmann, Th., 1898
 Ruhrtal-Elektrizitätsges. Hartig
 & Co., 1922
 Ruhrtaler Ziegel- u. Klinker-
 werk, 1905
 Ruoff, A., 1908
 Rustemeyer, J., 1888
 Ryn van, E., 1914

S

Saal, P., 1919
 Sahler, J., 1919
 Sanapharm KG., 1923
 Sandfort, G. H., 1895
 Sattler, E., 1922
 Sauer, J., 1929
 Sauerwald, J., 1900
Schaaf, W., Erben GmbH., 1889
 Schade, Gebr., 1900
 Schäfer & Büscher GmbH., 1888
 Schäfer & Sohn, 1925
 Schäfer, F. W., 1894
 Schäfer, H., 1857
Schäfer, J., 1895
 Schäfer, R., 1888
Schafek, F. & Sohn, 1918
 Schalkamp, Th., 1910
 Schallbruch, A., 1932
 Schalltafelbau, R. Bänger, 1925
 Scharrenbroch, H., 1911
 Schaslepen, K., 1926
 Scheel, K., oHG., 1924
 Scheele, E., 1901
Scheele, E., 1895
Scheepers, F., 1877
 Scheffel, W., 1908
 Scheibe & Langenbach GmbH.,
 1926
 Scheideler, W., 1878
 Scheidtmann, F., 1927
 Scheidtmann, M., 1911
 Scheffer, L., 1876
 Scheller, W., KG., 1932
 Schlemmets, K., 1919
 Schlld, G., 1922
Schiller-Apotheke, 1909
Schilling, C., 1907
 Schimmelpfeng, W., 1872
 Schinmelfönnig, W. & Co., 1930
 Schirm-Rohmann, 1925
Schlabach, G., GmbH., 1902
 Schlanstein, W., 1882
 Schledorn, H., 1926
 Schlemmer, H., 1922
Schlesinger, F., 1924
Schlicker, A. L., 1831
 Schmachtenberg, Musikh., 1903
Schmale, P., 1931



ALTE ESSENER FIRMAN

Die fettgedruckten Firmen sind im chronologischen Teil aufgeführt

Schememann, G., 1862
Schememann, O., 1866
 Schmidt, F., 1902
 Schmidt, K., 1932
 Schmidt, L., 1932
 Schmidt, M., KG., 1900
 Schmidt, R., 1902
 Schmitz, C. H., GmbH., 1893
Schmitz, Ch., 1912
 Schmitz, H., 1918
Schmitz, J., 1926
 Schmitz, K. A., 1921
 Schnabbe-Hohendahl KG., 1907
 Schneider, G., 1917
 Schnell & Co., 1926
 Schnell, R., 1926
 Schnell, J., 1926
 Schniering, E., 1616
 Schnorrenberg & Weeg GmbH., 1925
 Schön, A. u. J., 1903
 Schöndeling, F., 1922
Schöne, R., KG., 1900
 Schoenen & Co., 1910
 Schöning, F., 1870
Scholten, T., 1929
 Scholven, R., 1879
Schoras, W., 1902
 Schorn, A., 1925
 Schramm, W., 1928
 Schreiner, H., 1903
Schrepper & Co., 1889
Schröder & Baum, 1897
Schröder KG., 1932
 Schroer, W., oHG., 1898
 Schuchardt, A., 1921
 Schüller, W., 1920
 Schürenberg, Flora-Drog., 1902
 Schürmann & Brüggemann, 1893
Schürmann, August, 1930
 Schürmann, H., 1891
 Schürmann, Th., 1865
 Schütt, H., 1924
 Schütz, F., 1926
 Schützmann, K., 1900
 Schug, W., KG., 1917
 Schuh & Rose, 1908
 Schuh, F. & Co., 1904
 Schuh-Haus Ero, 1906
 Schuhhaus W. Brinkmann, 1919
 Schuhhaus H. Dismar, 1904
 Schuhhaus I. Hayn, 1906
 Schuhhaus H. Höch, 1875
 Schuhhaus F. Küper, 1836
 Schuhhaus W. Maas, KG., 1901
 Schuhhaus W. Soltke 1902
 Schuhmacher Einkaufs eGmbH., 1903
 Schulte, August, jun. 1923
Schulte, F., 1841
 Schulte, H., 1918
 Schulte, H. A., Eisen-AG., 1896
Schulte, W. & Co., 1880
 Schulte-Bahrenberg, H., 1923
 Schulte-Bockholt & Werwer, 1906
 Schultebranka, H., 1899
 Schulz, E., GmbH., 1923
 Schulz, E., 1891
 Schulze & Naumann, 1896
 Schulze, K., 1911
 Schulzek & Sohn, 1896
 Schumacher, F., 1900
 Schunke & Co., 1919
 Schwab, H. G., 1926
 Schwallenberg, Fr., 1887
 Schwan-Apotheke, M. Walter, 1907
 Schwanen-Apotheke W. Hoerner, 1884
 Schwanke, C., 1880
 Schwarte, L., 1882
 Schwarz, C., 1903
 Schwarz, J., 1887
 Schwarz, K., 1906
 Schwenger, K. Th., 1919
 Schwarding, A., KG., 1920
 Schwigat, F., 1930
Schwinges, H., 1927
 Seeger & Koy, 1929
 Segers & Kraemer 1929
Selken Dietrich KG., 1920
 Seifenweber, 1928
 Senker, J., 1919
 Siebeck, W., 1840
 Sieg-Lahn Bergbau GmbH., 1923
 Siekmann, E., 1928
 Siekmann, L. u. F., 1877
Sielemann, H. KG., 1929

Siemens & Halske AG., 1847
 Siemens-Bauunion GmbH., 1893
 Siemens-Schuckertwerke AG., 1903
 Siepman, F., 1875
 Siepman, Ph., 1910
 Siggelkow, Adolf, KG., 1908
 Simon & Co., 1921
Simon, M., 1920
 Simons & Böhrer, 1902
 Sina, F., 1919
 Singenholz, G., 1897
 Sinn, Gebr., GmbH., 1903
Sinning, H., 1921
 Skip Compagnie GmbH., 1925
 Sobema, Solide Besteck-Marken, 1927
 Soika, J., 1919
 Sommé Gebr., Nachf., 1794
 Sonnen-Apotheke, S. Müller, 1908
 Sonnenschein, W., 1929
 Souvignier, C., 1919
 Späh, Gebr., 1907
 Spanek, F., 1907
 Sparrer, A., vorm. Vorstheim, 1889
 Spengler u. Untersohemann, 1908
Spielmann, J., 1894
 Spiske, A., 1919
 Spitte, Geschw., 1900
 Sponheuer, J., 1904
 Sporing, St., 1885
Sport-Dünker, 1926
 Sprenger, J. K., 1922
 Sprenger, K., 1920
 Sprengstoff-Verkaufsgesellschaft mbH., 1927
Sprünken, J. & Co., 1899
 Sprungmann, R., 1898
 Sprungmann, W., 1883
Squarr & Co., 1925
 Stadtmann, H., 1899
Stadt. Saalbau Essen, 1926
 Stahl, W., 1910
Stahlbaum, W., 1928
 Stahlager Essen-Borbeck, 1923
 Stammeler, E., 1925
 Stangier, E., 1927
 Stappert, Th., 1923
 Starke Söhne, 1919
 Staude, A., 1907
 Stauder, J., 1867
 Stauffenberg, A., 1903
 Steden, P., 1905
 Steege, zur, K., KG., 1931
 Steeler Maschinenfabrik F. Anderle, 1929
Steffan, W., KG., 1930
 Steffens, H., 1910
 Stelmer, V., 1867
 Stein, C., 1913
Stein, C. F., 1865
Stein von der, H., KG., 1890
 Stein, von der, H., 1887
Stein von der, H., 1894
 Stein von der, H. A., 1919
 Steinförth, H., 1903
 Steinhart, J., 1920
 Steinsiepe, F., 1852
Steinwachs, A., 1917
 Stemann & Banze, 1931
Stempel-Kraemer, 1905
 Stephan, Th., 1902
 Stern-Apotheke H. Poth, 1893
 Stern-Apotheke Dr. Fritz Reissner 1900
 Stiepel, F., 1880
 Stöhr, G., 1885
 Stoll, A., 1908
 Stoll, A., 1919
 Stork, A., 1928
 Storp, Gebr., 1834
 Strabag Bau-Aktiengesellschaft 1923
 Streiff, W., 1921
Strenger, F., oHG., 1905
 Streuff, E., 1898
 Strötgen, J., GmbH., 1890
Stroh, K., 1921
 Strothe, J., 1905
 Strotkamp, P., 1920
 Strube, E., 1860
 Strube, F., 1905
 Struck, A., 1927
 Strüßmann, H., 1901
 Stückenschneider, Th., 1928
 Stumpf, W., 1927
 Süddeutsche Eisenbahn-Gesellschaft AG., 1895
 Süther & Schön, 1924
 Suhr, Dagit & Co., GmbH., 1927
 Sutter, A., 1927
 Symann, Th., Nachf., 1897
 Syring & van den Hassend, 1920

T

Talstra, A., 1927
 Tapeten-Becker, 1926
 Tarnogrocki von, A., 1887
Tasche, A., 1925
 Teckentrup, H., 1920
Teerbau Gesellschaft f. Straßenbau mbH.
TENAX-ESSEN 1925
 Tenspoide, B., 1905
 Terbach, A., 1923
 Terjung, H., KG., 1892
 Terwey, T., 1881
 Textil-Schütz & Co. KG., 1925
 Teschemacher, E., 1828
 Teschemacher, E., Söhne, 1853
 Thielen, J., 1875
 Thode, F., 1921
Thoi, H., KG., 1928
 Thomaskamp, F., 1883
 Tigmann, W., GmbH., 1923
 Tillmann, J., 1911
 Timmerkamp, H., 1909
Timpe, F., 1872
 Total KG., Foerstner & Co., 1912
 Treuhand-Revisions-Gesellschaft mbH. 1917
 Triebel, E., 1887
Troullier, C., 1866
 Tuchhaus, Diehl, 1911
 Tschauder, G., 1910
 Tuchhaus P. Knauer 1880
 Tucht, K. W., 1905
 Tüchmantel, E., 1929
 Tüllmann, H., 1905
 Tunnel- und Tiefbau GmbH., 1921
 Turjak, F., 1925

U

Ufer A., 1929
 Union-Theater, 1922
 Unruh, E., 1919

V

Vatter, J., 1913
 Vatter, L., 1920
Vela, Rohde & Co., KG., 1931
 Velten, F., GmbH., 1919
 Venhues, W., 1907
 Venjakob, H., Nachf., 1904
 Venus-Werk W. Kolbe & Co., 1926
 Verein Creditreform, 1879
 Vereinigte Holzgesellschaften mbH., 1927
 Vereinigte Steinwerke, 1897
 Verfers-Gossens, 1926
 Verlag Glückauf GmbH., 1864
 Versandhaus J. Pollerberg, 1897
 Verstappen, J., 1927
 Vester, M., 1897
 Viebach, H., 1928
 Viehhaus, F., 1908
 Viehhaus, W., 1884
 Vincon, L., 1928
 Völlinger, H., 1894
 Vöhlmecke, M., 1919
 Vogelsang, G., 1867
 Vogelsang, W., 1910
 Vogt, F. & Sohn KG., 1913
 Vogt, G., 1905
 Voett, J., 1911
Volksbank Essen 1896
 Volksbank Werden 1897
 Volkwein, A., 1928
 Vonessen, A., 1777
 Voortmann, H., 1889
 Vormbaum, W., 1903
 Voß, E., 1900
 Voß, E., 1922
 Voß, H., 1890
 Vosskübler, G., 1932
 Voßwinkel, H., 1895

W

Wachholder, H., 1906
 Wachholder, O., 1872
Wächter & Co., 1925
 Wagener & Schade, KG. 1920
 Wagener, Gebr., 1924
 Wagener, J., 1932
Wahschaffe, Gebr. 1881
 Walde vorm. F., 1880
 Walden, K., KG., 1910
 Waldthausen & Co., KG., 1922
 Waldthausen, W. u. C., 1779
 Wallram, Mentach, Voigtländer & Co., 1926
 Walter, A., 1923
 Waltmann, L., 1852
 Warm, E., 1934
 Ways & Freytag AG., 1875

Webels, W., 1919
 Webels, W. Th., 1906
 Weber, L., 1919
 Weber, W., 1907
 Wedemeyer, G., 1921
 Wedig, J., 1920
 Wehling, B., 1909
 Weichelt, P., 1919
 Weier, E., 1933
 Weigelwerk AG., 1830
Weiler, M., 1912
 Weise, G., 1914
 Weismüller, F., 1919
 Wenta, R., 1923
 Werner, H., 1892
 Weser & Co., M., 1926
 Weßling, Gebr., 1911
 Weßling, J., 1924
 Westdeutsche Asphaltges., Schemel & Co., 1929
 Westdeutsche Elektrizitätsgesellschaft Diederichsen & Co., 1898
 Westf. Farbengesellschaft Brüche & Co., KG., 1923
 Westdeutsche KG., Wittig & Co., 1929
 Westdeutsche Lehrmittel-Anstalt 1912
 Westf. Polstermöbelfabrik Bellenberg & Co., 1921
 Westdeutsche Putzlappen u. Putzwollfabrik, 1927
 Westf. Wäschefabrik Kretschmann & Co., 1910
 Westdeutscher Metall-Handel W. Hermann, 1932
 Westdeutschland Wirtschaftsprüfungs-AG., 1921
 Westermann & Bunting, 1860
 Westermann, E. & Co., 1860
 Westermann, W. & E., 1928
 Westhoff, A., 1875
 „Westschrott“ Westdeutsche Schrott- u. Abbruchgesellschaft mbH., 1927
 Wethmar, J., 1924
 Wetzel & Co., KG., 1836
 Weymann, H., 1926
 Wiebe, F., 1889
 Wiebe, F., 1925
 Wiemers & Co., 1912
 Wienhausen & Fleuren, 1920
 Wiese, J., 1896
 Wiese, W., 1914
Wiesweg, H., 1893
Wieteschkowitz, C., 1927
 Wilhelm, E. & Co., 1900
 Wilhelm, R., 1911
 Wilke, C. Th., 1884
 Wilmer, C., 1912
 Wimmelmann, G., 1931
Winkelmann u. Berressem 1858
 Winter, K., 1932
 Wintgen, C., 1931
Wipperfürth, W., 1925
 Wippermann, O., 1919
Wirth, C. & Co., 1924
 Wisthoff, & Co., 1723
 Witte, E., 1899
 Witte, B., 1919
 Wittthoff, H., 1920
 Wittmeur, J., KG., 1933
 Wittteker, W., 1929
 Wittstamm, R., 1897
 Wittzack, E., 1874
Witzel, H., oHG., 1909
 Wörshofener Kräuterhaus, 1900
 Wolf, A., 1920
 Wolff, E., 1885
 Wolfferts, J., 1919
 Wonnenberg, K., KG., 1919
 Wortberg, Gebr., 1857
 Wortberg, W., 1892
 Wrede, A., 1930
 Wye Müller, 1862

Z

Zander, J. W. & Co., 1878
 Zander, P., 1906
 Zeres, W., 1925
 Zerwes, F., 1925
 Zick, R., 1932
 Ziermann, F., 1928
 Zigarrenhaus Körner & Co., 1909
 Zigarrenhaus Pehle, 1903
 Zimmermann & Co., GmbH., 1925
Zimmermann, E., 1892
 Zimmermann, M., 1895
 Zimmermann, W., 1621
 Zinn, W., 1900
 Zinner, H., 1904
 Zollinger, O., 1928
 Zumbink, Gebr., 1917
 Zunger, F., Nachf., 1893

A. Suchwortregister

Branchen, Spez. Artikel, Spez. Leistungen, Markenartikel
mit Hinweis auf das Angebot

B. Essener Branchenverzeichnis

Industrie, Handels- und Gewerbebetriebe und freie Berufe
nach Branchen und Erzeugnissen alphabetisch geordnet

C. Behördenteil (gelber Teil)

Staatliche und Kommunale Behörden, Körperschaften des öffentlichen Rechts,
öffentliche und kulturelle Einrichtungen, Kirchen, wirtschaftliche Organisationen,
Parteien, Verbände und Vereine

D. Handelsregister

Essener Firmen und leitende Personen

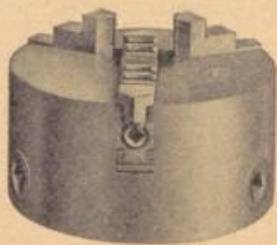

PIEPER

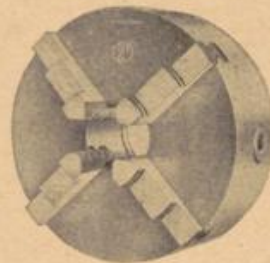

Präzisions-Universal-Drehbankfutter

SYSTEM CUSHMAN UND WESTCOTT

Planscheiben amerikanischer Bauart

Kurzkegelaufnahmen nach DIN 55021/22 und original-amerikanische Camlock-Spannung

ESSEN - Hindenburgstraße 38/40 - Fernruf 23822

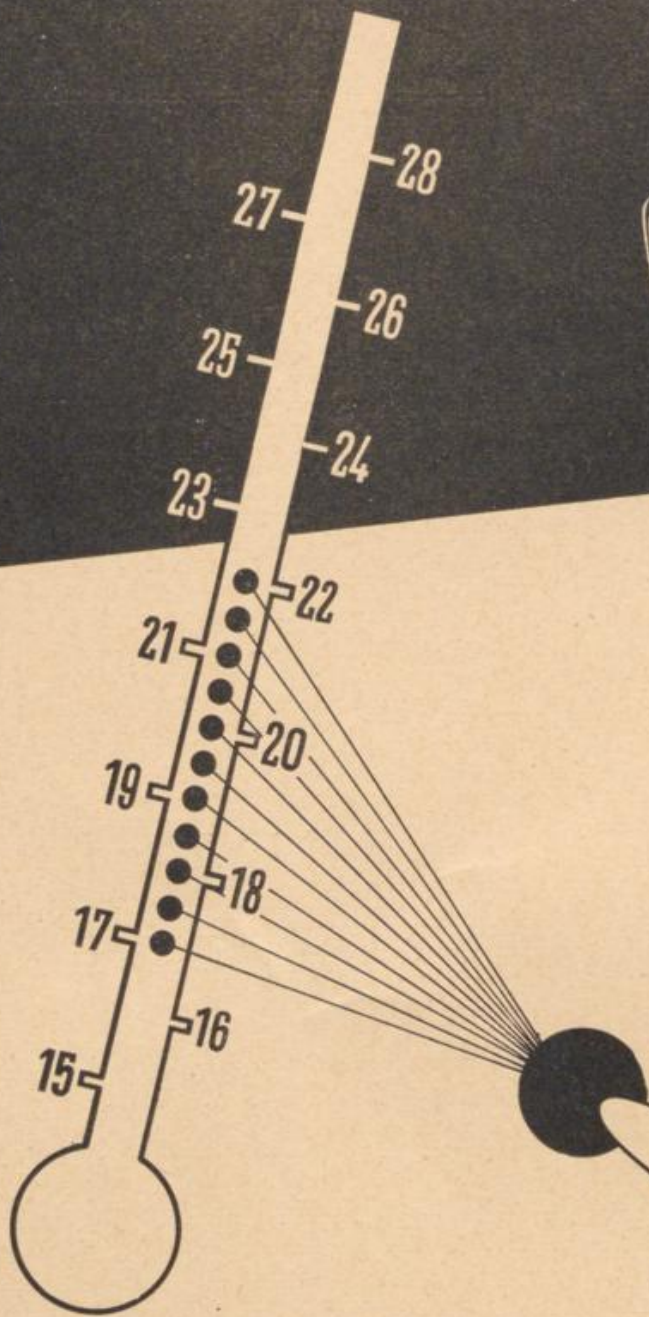
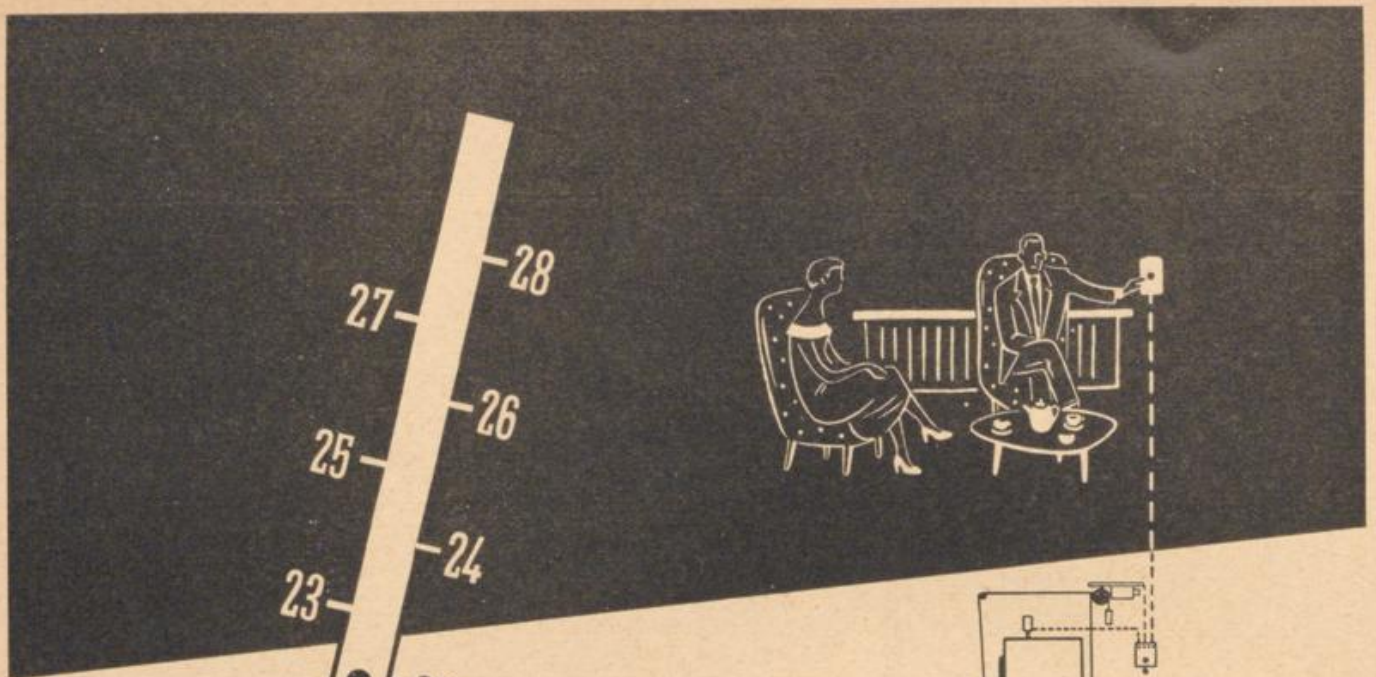

Sie sparen viel Koks

und viele Wege in den Keller . . . denn mit einer kleinen Drehung an der Einstellscheibe des automatischen Temperaturreglers bestimmen Sie die Wärme, in der Sie sich wohlfühlen. Fragen Sie einen Heizungsfachmann! Sie finden kostenlose und für Sie unverbindliche Beratung bei den

Ruhrkohlen-Beratungsstellen

Essen
 Berlin-Charlottenburg 2
 Bielefeld
 Bonn
 Bremen
 Dortmund
 Düsseldorf
 Duisburg
 Hagen
 Hamburg 1
 Hannover
 Kassel
 Köln

Beratungsdienst
 der
 Oberrheinischen Kohlenunion
 Mannheim,

mit Vertretungen in:
 Frankfurt/M.
 Karlsruhe-Mühlburg
 Mainz
 München 2
 Nürnberg
 Stuttgart
 Wiesbaden

Suchwort-Verzeichnis

Branchen, Waren, Erzeugnisse, Marken- u. Spezialartikel u. Spezialarbeiten

Suchwort in Fettdruck

bezeichnet den gleichen Branchentitel im Branchenteil

Beispiel: **Betonwaren 194** =

194
Betonwaren

Suchwort in Magerdruck

bezeichnet einen Artikel (auch Markenartikel), der in einer Anzeige angeboten wird. Diese Anzeige finden Sie unter der angegebenen Nummer. Ziffer vor dem Strich = Branchentitel, Ziffer hinter dem Strich = Nummer der Anzeige unter diesem Branchentitel.

Beispiel: „Celton“-Entlüftungssteine 194/1 = siehe unter

194
Betonwaren

Anzeige Nr.

1

A

Abarth-Hochleistungs-Auspuffanlagen 74/1
Abbruchunternehmen 1
 Abbruchverwertung 1/1
Absaugungsanlagen 2
 Abzeichnen 890
 Additionsmaschinen 252/2, 260/9, 705/1
 Adler-Büromaschinen 260/16
 Adrema 6/1, 260/1
Adreßbuchverlage 4
Adressenverlage 5
Adressiermaschinen 6
 Ärzte 7
Ärztebedarf 8
 AFA-DEAC 9/3
 Afris 837/2, 1037/2
 Agfacolor-Labor 446/2
Akkumulatoren 9
 Akustikdecken 628/2
Alkoholfreie Getränke 11
 ALLRAD-Kipperfahrzeuge 1192/4
 Alteisen 1/1
Altmetalle 17
Altpapier 19
 Aluminium 20
 Aluminiumschmiede 21
 Aluminium-Schweißereien 22
An- und Verkauf 23
Angelgeräte 24
Anhängerkupplungen 25
 Anilin-Druck 326/7, 326/15
 Ankerschrauben 1066/1
Ankerwickelmaschinen 26
 Anorgana 276
 Ansichtskarten 526a/1, 950
 Anstrichöle s. u. Malerbedarf
Antiquariate 29
Antiquitäten 31
Anzeigenmittler 33
Apotheken 34
Apothekenbedarf 36
Apothekerwaren 37
Apparatebau 39
Arbeiterschutzbekleidung 41
Architekten 42
 Arfis-Schlaufensterkonstruktion 1037/2
 Argon 111/1
Armaturen 43
 Armaturenfabrikation 349/1
Arzneimittel 45
 Asbach 1258/4
 Asbest 542/1
Asbestzement-Waren 47
Asphalt 48
 Asphaltplatten s. u. Plattierungen
 ATE-Bremsenteile 74/3

Ate-Kühlanlagen 723/1
 Aufhaufeilen 402/1
 Aufnehmer s. u. Bürsten u. Pinselwaren
 Aufschnittmaschinen 873/1
 Auftritteplatten 463/1
Aufzüge 52
Augen (künstl.) 54
 Auktionatoren s. u. Versteigerer
Ausfluglokale 57
Auskunfteien 59
 Ausstellungen s. u. Messen u. Ausstellungen
 Ausstellungsbau 61
 Austauschmotoren 74/2
Auto-Anhänger 62
 Autobatterien s. u. Akkumulatoren
Autobereifung 65
 Autobetriebe s. u. Omnibusbetriebe
 Autobuskarosseriebau s. u. Omnibuskarosseriebau
Auto-Droschenbetrieb 70
Auto-Elektrik-Ersatzteile 71
Auto-Elektrowerkstätten 72
Auto-Ersatzteile 74 s. a. Gelenkwellen
Autofahrerschulen 75
Autofedern 76
 Autofinanzierungen 77
 Autogene Schweißanlagen 78
 Autoglaser 1043/1
 Autohof Essen 600/2
Autokarosseriebau 79
 Auto-Karosserier Reparaturwerkstätten s. u. Auto-Karosseriebau
Autokühlerbau 81
 Auto-Kunstharz-Lackierungen 82/3
Autolackierereien 82
 Auto-Kunstharz-Lackierungen 82/3
Autolicht 84
Automaten 85
 Automatische Wasserwerke 243/1
Automobile 87
Autonummernschilder 88
 Autoöle s. u. Motorenöle
Auto-Polsterschonbezüge 91
Auto-Radio 92
Auto-Räder-Felgen 93
Autoreparaturwerkstätten 94
Autosattlereien 95
Autoscheiben 97
 Autotypen 686/5
Autofransporte 100
Autoverleih 102
Autovermietung 103
Autoversicherung 105
Autoverwertung 106
Autozubehör 109
Auto-Zylinderschleiferei 110
 Azetylen 111

B

Backofenbau 118
Badanstalten 120
 Badetaschen 730/2
 Badetechn. Anlagen 565/Kopfleiste, 1015/Fußbleiste
 Badetechn. Einrichtungen 1015/13
 Badewannen 512/1
Bäckereien 122
Bäckerel- u. Konditoreibedarf 123
Bäckerel- u. Konditoreimaschinen 124
Bagger 126
Baggervermietung 127
Bandagisten 129
Banken 131
 Barackenbau 585/1, 1304/3, 1304/10
 Basileum 425/1, 593/1
 Basilit 425/1, 593/1
 Basilitol 425/1, 593/1
Bau- und Möbelbeschläge 133
Baubedarf 135
 Baugenossenschaften s. u. Wohnungs- u. Siedlungsunternehmen
Baugeräte 140
Bauglaserei 146
 Baukeramik 444/2, 938/13
Bauklempnereien 147
Baummaschinen 148
Baummaschinen-Vermietung 149
 Baumaterialien s. u. Baustoffe
Baumeister 151
Baumschulen 153
Baumschulereien 154
 Bauschrauben 1066/1
Bausparkassen 157
Baustoffe 158
Bautenschutz 159
Bautenschutzmittel 160
Bauunternehmen 161
 Bauwerkzeuge 140/1
 Bechstein-Flügel 676/4
Bedachungsgeschäfte 163
 Bedachungsmaterialien s. u. Dachdeckerbedarf
Beerigungsanstalten 167
Behälterbau 169
 Beiz- u. Polieranstalten s. u. Möbel-Beiz- u. Polieranstalten
Bekleidungszubehör 170
Beleuchtungskörper 172
Belichtungsmesser (Fototechnik) 173
 Bella-Motorroller 393/1
 Belüftungsgeräte 39/3
 Beeton 581/1
 Beral 235/1
 Beralerzeugnisse 74/2

Beratende Ingenieure s. u. Ingenieure
Bergbau 176
 Bergbau-Diesel-Ausrüstungen 313/1
Bergbau-Spezial-Ges. 178
Bergwerke 180
 Bergwerkagß 512/1
Bergwerks- u. Hüttenbedarf 181
Bergwerksmaschinen 182
Bergwerksunternehmen 183
Berufskleidung 185
 Beschläge s. u. Bau- u. Möbelbeschläge
 Besen 265/2
Bestecke 189
 Besteckeinbau 190
Beton 191
Betonbau 192
Betonsteinwerke 193
Betonwaren 194
 Betriebs- u. Volkswirte s. u. Wirtschaftl. Prüfungs- u. Treuhänderwesen
Betten, Bettfedernreinigung 196
 Beutel s. Tüten u. Beutel
 Bibliophile Werbegeschenke 1219/1
Bier 198
Bierdruckanlagen 199
Bierleitungsreinigung 200
Bierverleger 201
 Bildereinrahmungen u. Bilder 204
 Bilderleisten 204/4 204/11
Bildhauer 206
 Bildwände 667/1
 Bilstein-Sicherheits-Stoßdämpfer 74/1
Bimsbaustoffe 207
Bimsbeton-Dachplatten 207a
Bindereibedarf 208
Bindfaden 209
 Blechbau 352/1
Blechbearbeitung 210
Bleche 211
Blechpackungen 212
Blechrohre 213
 Blechverarbeitung 39/1
 Blechverkleidungen 628/4
Blechwaren 214
 Blei 837/3
Bleifabrikate 215
Bleibstereien 216
 Bleistifte s. u. Bürobedarf
Bleiverglasung 218
 Blinddruckstempel 535/1
Blitzschutzanlagen 220
 Blockmetalle 838/1
 Blüthner 676/4
Blumen 222
 BMW 87/4, 87/16
Böttcher 224

Bogen-Kompressoren 951
 Bohnerwachs 225
 Bohrpfähle 226
 Bohr- u. Lademaschinen 182/2
 Bohrungen 183/3
 Bohrunternehmen 227
 Boiler (Kupfer) 227a
 Bolzensatzwerkzeuge s. Baugeräte u. Werkzeuge
 Bommerlunder 1114/7
 Bootsbau 229
 Bootshäuser 230
 Borgward 87/5
 Brauereien 231
 Brauerel- u. Kellereibedarf 232
 Braunkohlen 691/4
 Brems- u. Kupplungsbeläge 235
 Bremsendienst 94/6
 Bromsleine 74/3
 Brennerien 236
 Brennstoffchemie 1287/2
 Briefmarken 237
 Briefumschläge 238
 Bronze 837/3
 Brotfabriken 239
 Brot- und Brotvertrieb 240
 Brückenbau 161/47
 Brunnenbau 243
 Brunnengründungen 243/1
 Brunsviga-Rechenmaschinen 260/13, 970/2
 Buchbindereien 244
 Buchdruckereien s. u. Druckereien
 Buchhandlungen 247
 Buch- u. Zeitschriftenhandlungen 248
 Buchmacher 249
 Buchprüfer, vereidigte, s. u. Wirtschaftl. Prüfungs- u. Treuhandwesen
 Buchstaben 250
 Buchungsmaschinen 252
 Bücher 253
 Bücherrevisoren s. Wirtschaftl. Prüfungs- u. Treuhandwesen
 Büchervermietungen 774/1
 Büchsenmacher 254
 Bügelanstalten 255
 Büroausstattungen 256
 Bürobedarf 257
 Büroeinrichtungen 258
 Bürolein s. u. Klebstoffe
 Büromaschinen 260
 Büromaschinen-Reparaturen 261
 Büromöbel 262
 Büroorganisationen 264
 Bürsten- u. Pinselwaren 265
 Bürstenhalter 364/1
 Bunkerwertung s. u. Abbruchunternehmen
 Burg-Quelle 847/2, 849/4
 Burgwallbronn 847/1, 849/4
 Butter 268
 Butter, Eier, Käse 269

C

Cafés 271
 Camelia 294/1;
 Camping-Bedarf 542/3 s. a. Sportartikel
 Celton-Betonbehälter 194/1
 Celton-Entlüftungssteine 194/1
 Chalmers 882/1
 Chantré 1114/6
 Chemikalien 273
 Chem. Apparate 274
 Chemische Erzeugnisse 276
 Chemische Fabriken 277
 Chemische Laboratorien 278
 Chem. pharm. Erzeugnisse 279
 Chem. pharm. Fabriken 280
 Chemische Reinigung 282
 Chem. techn. Erzeugnisse 283

D

Dachdecker s. u. Bedachungsgeschäfte
 Dachdeckerbedarf 286
 Dacheindeckungen 682/8, 1015/5
 Dachflächenfenster 287
 Dachisolierungen s. u. Bedachungsgeschäfte
 Dachpappe 289
 Dachziegel 291
 Dämmplatten 583/9
 Därme 292
 Damenbekleidung 293
 Damenbinden 294
 Damenhüte u. Modewaren 295
 Damen- u. Kinderkleidung 296
 Damenmoden 297
 Damen-Oberbekleidung 298
 Damenmäntel s. 296, 297, 298
 Damenstoffe 299
 Dampfkesselfabriken- u. -anlagen 301
 Dampfmaschinen s. u. Maschinenfabriken
 Dampfziegeleien 583/10
 Dauermilcherzeugnisse 303
 Defrol 564/1
 Degula 462/1
 Degussa 530/1
 Dekorateurs s. unt. Polsterer u. Dekorateurs
 Dekorationen 304
 Dekorationsartikel 906/1
 Dekorationsstoffe 305
 Delbach-Luftfilter 793a/1, 793c
 Dentalartikel 306
 Dentalfabriken 307
 Desinfektionsmittel 309
 Destillationsapparate 310
 Detektoren 311
 Dichtungen 312
 Dieselmotore 313
 Dieseldienst 94/3
 Die Welt 686/1
 Diktiermaschinen 315
 Diosna-Knetmaschinen 124/2
 DKW 87/15
 Dolmetscher s. u. Übersetzungen
 Doornkaat 1114/5
 Doppel-Verbundpflastersteine 1150/1
 Dortmunder Kronenbier 198/3
 Dortmunder Union-Bier 198/5; 198/6
 Dosierungsanlagen 317
 Draht- und Drahtwaren 318
 Drahtgeflechte u. -gewebe 318/3
 Drahtglas 514/5, 1108/1
 Drahtkorn 1147/1
 Drahtseile 319
 Drahtstifte 318/3
 Drahtwebereien 320
 Drechslerien 321
 Drehbankfutterfabriken 322
 Drehereien 323
 Drei-Türken-Kaffee 636/3
 Drogen 324
 Drogerien 325
 Druckereibedarf 325a
 Druckereien 326
 Druckereimaschinen 327
 Druckfarben 328
 Druckhilfsmittel 534/1
 Druckluftanlagen 329
 Druckluftwerkzeuge 330
 Düngemittel 331
 DucoLux-Autolacke 399/6
 Dujardin 1114/7
 Dunloplan 460/3, 460/Kopfleiste, 788/6
 Durchschreibebuchhaltung 332

E

Edel- und Sonderstähle 333
 Edelstahl schmiede 333a
 Edelsteine 334
 Edelsteinschleiferei 335
 EDPM-Großbrechengeräte 260/8
 Effekt-Lackierungen 82/6
 Efka-Zigarettenpapier 1300/1
 Ehevermittlung 336
 Ehrenzeichen 890
 Eier 337
 Einbrennlackierungen 82/6
 Einfriedigungen 318/3
 Einkaufsverbände 338
 Einschlagpapier 905/6, 905/11, 908/1
 Einstampfen 19/2
 Eis 339
 Eiscafés 846
 Eisen 341
 Eisenbahnbau 342
 Eisenbahnbedarf 343
 Eisenbahnmaterial s. unt. Feld- u. Eisenbahnmaterial
 Eisenbahnoberbau 344
 Eisenbahnschwellen 346
 Eisenbetonbau s. u. Betonbau
 Eisengießerei 349
 Eisen- u. Haushaltwaren 350
 Eisenkonstruktionen 352
 Eisenrichterei 353
 Eisenschutzanstrich 354
 Eisen und Stahl 355
 Eisen und Stahlbau 356
 Eisen und Stahlwaren 357
 Eisenwaren 358
 Elco 882/2
 Elektrische Anlaß- u. Steuerapparate 359 s. a. Elektro-Apparatebau
 Elektrische Gruben- u. Hütten-erzeugnisse 360
 Elektrische Haushaltgeräte 361
 Elektrische Kaffeemaschinen 873/1
 Elektrische Schaltgeräte u. Anlagen 361a
 Elektrische Uhren 416/3, 416/5, 1205/1, 1205/2
 Elektrische Zähler u. Zeitschalter 362
 Elektrizitätswerke 363
 Elektro 364
 Elektro-Anzeiger 1287/2
 Elektro-Apparatebau 365
 Elektro-Artikel 366
 Elektrobedarf 367
 Elektroden s. u. Schweißelektroden
 Elektro-Installationsmaterial 369
 Elektro-Isoliermaterial 370
 Elektro- Löt- u. Schmelzgeräte 371
 Elektromaschinenfabrikation 26/2
 Elektromaschinen- und Geräte 372
 Elektromediz. Apparate 373
 Elektromotore 374
 Elektromotorenbleche 375
 Elektromotoren-Reparaturen 377
 Eltron-Elektrowärmeegeräte 381/1
 Elektroschweißanlagen s. u. Schweißereien, Schweiß- u. Schneid-anlagen
 Elektro-Steuerungen s. Elektro-Apparatebau
 Elektrotechnische Anlagen 379
 Elektrotechnische Erzeugnisse 350
 Elektrowärmeegeräte 381
 Elektrozüge 52/5
 Emallierwerke 382
 Emballagenverwertung 390/1
 Entschungsanlagen 383
 Entrostung 384
 Entstaubungsanlagen 385
 Entwickeln 447/1
 Erdnußrösterei 880/2
 Erdungselektronen 364/2

Erschütterungsisolierung 628/3
 Erze 386
 Escher-Wyss-Kühlung 723/2
 Essener Adreßbuch 4/1
 Essenzen 387
 Essigsäure 387a
 Essigsäurefabriken 387b
 Estriche 387c, 460/1, 1140/1 s. u. Fußböden
 Eternit-Vertrieb 47/1
 Etiketten 387d
 Export 387e

F

Färbereien 388
 Fässer 390
 Fahnenfabriken 391
 Fahnenstangen 391a s. Stahlrohr-fahnenstangen
 Fahrbare Löscheräte 424/4
 Fahrleitern-Verleih 516
 Fahrleitungsanlagen 391b
 Fahrräder 392
 Fahr- und Motorräder 393
 Fahrschulen s. u. Autofahrschulen
 Fahrtreppen 52/4
 Fahrzeugbau 395
 Fahrzeuggeneratoren s. u. Auto-zubehör
 Fallwerksbetriebe 1119/2
 Faltschachteln 397
 Fanal 882/3
 Farben 398
 Farben und Lacke 399
 Farbsätze 686/5
 Farbspritzanlagen 400
 Fassadenbau 1141/1
 Federeinlagen 817
 Feilen 402
 Feineisenkonstruktionen 352/2, 352/5
 Feinkost 404
 Feinmechanik 406
 Feinpapier s. u. Papier
 Feldbahnen 148/1, 148/2, 344/1
 Feld- u. Eisenbahnmaterial 408
 Feldschmieden s. u. Schmieden
 Feld und Wald-Anzeiger 1287/3
 Fenster 411
 Fensterbehänge 851/15
 Fenster- u. Fußbodenreinigung s. u. Glas- u. Gebäudereiniger
 Fensterleder 413
 Fensterrahmenpflege 516/5
 Ferberfarben 399/4
 Ferngas 414
 Fernmeldetechnik 416/2
 Fernseh s. unt. Rundfunk u. Fernseh
 Fernsprechbücher 1219/8
 Fernsprechmaterial 415
 Fernsprech- u. Signalanlagen 416
 Fernverkehr 1104/1
 Ferrolegierungen 417
 Fertogol 823/1
 Festartikel 420
 Festschriften 1219/1
 Fette s. unt. Öle u. Fette
 Fettwaren 421
 Feuerbestattung 422
 Feuerfeste Materialien 423
 Feuerlöschgeräte 424
 Feuerlöschanlagen 424/4
 Feuerschutz 424/3
 Feuerschutzmittel 425
 Feuertonspülsteine 1016/1
 Feuerungsanlagen 426
 Feuerungsbau (Kesselbau) 427
 Feuerverzinkerei 1231
 Feuerwerksartikel 906/1
 Fiat 87/6, 87/13

Filmarchive 429
 Filme 430
 Film- u. Lichtbildwerbung 432
 Filmtheater 433
 Filter 434
 Filz 435
 Finanzierungen 436
 Firmenchroniken 1219/1
 Fische und Fischmarinaden 437
 Fischkonserven 438
 Flachglas-Zierschliffe 522a
 Flanschen, Rohre u. Rohrverbindungsstücke 439
 Flaschen 440
 Fleisch- und Wurstwaren 442
 s. a. Metzgereien
 Fleischereimaschinen 443
 Fleurop-Blumen-Dienst 222/2
 222/6, 478/1
 Flexible Rohre 369/1
 Fliesen 444
 Floorbest-Belag 462/3
 Flügel s. u. Klaviere
 Flüssiggas 1024/1
 Förderbänder 127/1
 Förster-Flügel
 Ford 87/8
 Formatdruckerei 905/6, 908/1
 Formiergas 1024
 Formulare 445
 Foto-Apparate u. Bedarfsartikel 446
 Fotoatellers-Fotografen 447
 Fotodrucke 448
 Fotokopien 449
 Fotokopiergeräte 451
 Fotolitho 686/5
 Fototechnik 452
 Fräseerei 323/1
 Friseurbedarf 454
 Friseure 455
 Füllhalterfabriken 456
 Füllhalter-Reparaturen 457
 Fuhrwerkswaage 691/12
 Fulmina 882/4
 Furniere 459
 Fußabstreifer 135/2
 Fußbodenbeläge 460
 Fußbodenpflegemittel 461
 Fußbodenreinigung 461a
 Fußböden 462
 Fußpflege 463
 Fußpflegemittel 464
 Futtermittel 465
 Futterstoffe 466

G

Galvanisieranstalten 468
 Garagen 469
 Garderobenverleih 471
 Gardinen 472
 Gardinonleisten 1107/3
 Gardinenspanner 478
 Garne 474
 Gartenarchitekten 475
 Gartenbänke 476
 Gartenbaubedarf 477
 Gartenbaubetriebe 478
 Gartenmöbel s. u. Möbel
 Gas- und Gasgeräte 483
 Gasreinigungsanlagen 485
 Gassicherungsanlagen 486
 Gastronomische Fachvermittlung
 539/14
 Gaststätten 487
 Gaststättenbedarf 488
 Gaststätteneinrichtungen 489
 Gebäudereiniger s. unt. Glas- u.
 Gebäuderg.
 Gebläse 489a
 Gebläse- u. Ventilatorenbau 489b
 Gebrauchsgraphiker 490
 Geflügel 491

Geflügelzucht 492
 Gefriergründungen 178/2, 183/3
 Gehwegplatten 493
 Gelgenbauer 494
 Geiser-Organisation 260/7
 Geländer 1128/1
 Geldschränke und Tresore 495
 Gelenkwellenbau 496/1
 Gelenkwellen u. Kreuzgelenke 496
 Gemälde 497
 Gemo-Tachoflex-Tachometerwellen
 74/1
 Gemüse s. unt. Obst u. Gemüse
 Gerichtsvollzieher s. im Behörden-
 teil d. Adreßbuches
 Gerätebau 498
 Geschäftsbücher 499
 Geschenkartikel 500
 Gesenschnieden 501
 Gesundheitstechn. Anlagen 682/13,
 1015/9
 Gesteinsarbeiten 178/1, 183/2,
 183/3 s. a. Bergbauspezialgesell-
 schaften
 Getränke-Industrie 502
 Getränkeeschankanlagen s. Bier-
 druckanlagen
 Getreide u. Futtermittel 504
 Gewächshausbau 507
 Gewichte s. unt. Waagen u. Gewichte
 Gewürze 508
 Gewürzmühlen 509
 Gießereibedarf 511
 Gießereien 512
 Gießereimodelle 850/3
 Gifega-Kellerfenster 140/1, 654/2
 Gipsdielen 1154/1
 Giron-Tuftex 460/Kopfleiste
 Gitter 1128/1
 Gitterroste 513
 Glas 514
 Glasätzereien 515
 Glas- u. Gebäudereiniger 516
 Glas und Porzellan 517
 Glasbausteine 518/2
 Glasbeton 518
 Glasbläsereien 519
 Glaserereien 520
 Glaserkitte s. u. Kittfabriken
 Glasfirn-Glasinstrumente 522/1,
 Glasindustriebedarf 521a
 Glasinstrumente 522
 Glas-Kunstschliff 522a
 Glasmalerei 523
 Glasmosaik 523/a
 Glasschleifereien 524
 Glasvitriolen 524a
 Glasschränke 751/2, 1036/1
 Glashakenaufsätze 524a/1, 751/1,
 1036/1
 Glaswolle 525
 Gleisbau 342/3
 Gleitlager 526
 Glückwunschkarten 526/a
 Glühlampen 527
 Glühlampen-Leuchten 369/1
 Goggomobile 87/9
 Gold-Pfeil-Lederwaren 690/2, 767/4
 Golde-Schiebedächer 79/4
 Goldschmiedebedarf 528
 Goldschmiede u. Juweliere 529
 Gold- u. Silberscheideanstalten 530
 Gold- und Silberwaren 531
 Golddruckstempel 535/1
 Goliath 87/5, 87/12
 Grabdenkmäler 533
 Grabmahlgestaltung 533/4
 Grabbogen 535/5
 Graphiker s. u. Gebrauchsgraphiker
 Graphischer Bedarf 534
 Graphologen 534a
 Grau-Bremsendienst 62/1, 94/5

Grauguß 1089/1
 Gravieranstalten 535
 Greifer 536
 Grob- u. Mittelstückbleche 211/1
 Großkochenanlagen 537
 Grotian-Steinweg-Flügel 676/4
 Grubenausbaumaterial 341/1
 Grubenholz 538
 Gründungspfähle 243/1
 Grundstück- u. Hypothekemakler
 539
 Grundstücksverwaltung s. unt.
 Haus- u. Grundstücksv.
 Grundwasserabsenkung 541
 Gummiwaren 542
 Gußasphaltböden 1148/14
 Gußeiserne Badewannen 512/1,
 1016/1
 Gußglas 514/2
 Gymnastik 544

H

Härtereien 545
 Häute und Felle 546
 Haldenabbau 158/16
 Hallenbau 1304/3
 Handarbeiten 549
 Handbuch der Haus-Zeitschriften
 4/1
 Handelsfotte 123/1
 Handelsvertreter 551
 Handfeuerlöcher 424/4
 Handschuhe 554
 Handstrickapparate 871/2, 1151a/1
 Handwebereien 555
 Hanfseile 556
 Hannen-Bier 198/8
 Hanomag 87/10, 87/11
 Hartfaserplatten 557
 Hartmetalle 558
 Haus- u. Grundstücksverwaltungen
 559
 Haus- u. Küchengeräte 560
 Hauswasserversorgungsanlagen
 243/1
 Haus-Zeitschriften 4/1
 Hebammen 561
 Hebetore 1074/7
 Hebezeuge s. unt. Krane u.
 Hebezeuge
 Hefe 562
 Hellpraktiker 563
 Heißmangelbetriebe 563a
 Heizkörperverkleidung 318/2
 Heizölbrenner-Anlagen 563b
 Heizöle 564
 Heizungen 565
 Heizungsbedarf 566
 Heizungspumpen 961/1
 Heizungs- u. Lüftungsanlagen 567
 Heka-Schiebefenster s. 1074 Kopf-
 leiste
 Helfer in Steuersachen s. u. Wirt-
 schaftl. Prüfungs- u. Trouhand-
 wesen
 Henkell 1258/4
 Hera 1064
 Heraklith 770
 Herbst-Sahnekompressoren 124/2
 Herde und Öfen 569
 Herrenbekleidung 570
 Herren- u. Damenkleidung 571
 Herren- u. Damenmoden 572
 Herren- und Knabenkleidung 573
 Herrenhüte 575
 Herrenmoden 576
 Herrenwäsche 577
 Hessen-Laubrot 239/4
 Hobelwerke 578
 Hoch- und Tiefbau 579
 Hochofenschlacken 580
 Hochofenschlackenbrechanlagen
 158/16
 Hörapparate 581

Hogas 486/1
 Holding-Gesellschaften 582
 Holz 583
 Holzbau 584
 Holzbearbeitung 585
 Holzbearbeitungsmaschinen 586
 Holzfaserplatten 587
 Holzfenster 588
 Holzfilter 243/1
 Holzimprägnierung 589
 Holzleisten 590
 Holzmasten 591
 Holzrolläden 992/3
 Holzschuhe 592
 Holzschutzmittel 593
 Holzschwellen 594
 Holzzerkleinerung 595
 Honigkuchenfabriken s. u. Lebkuchen-
 fabrik
 Hoppecke-Batterien 9/4
 Hospize 597
 Hotels 600
 Hubertus-Sprudel 847/3
 Hüte 601
 Hüte und Mützenfabrikation 602
 Hüttenbedarf s. unt. Bergwerks- u.
 Hüttenbedarf
 Hundekliniken 603
 Hundepflege 604/1
 Hundesport 604a
 Hydraton-Verfahren 178/2, 183/3
 Hydraulische Pressen 605
 Hypotheken s. u. Grundstücks- u.
 Hypothekemakler
 Hypothekenbankenvertreter 607
 Hypothekemakler s. unt. Grund-
 stücks- u. Hypothekemakler

I

Ibach 676/2
 Illuminationsartikel 906/1
 Imbißstuben s. u. Gaststätten
 Immobilien 610
 s. Grundstücks- u. Hypotheken-
 makler
 Import 611
 Import-Export 612
 Indugas 617/1
 Industrie- u. Feldbahnen 618
 Industrieabbrüche 1/7, 1077/8
 Industrieantrieb 614
 Industrie-Anzeiger 1287/2
 Industriebahnen 344/1
 Industriebau 161/47
 Industriebedarf 615
 Industrie-Diamanten 1269/3
 Industrieleime 776/1
 Industrieofenbau 617
 Industrie- u. Maschinenguß 512/1
 Industriereinigung 516/2, 516/6
 Industriosand 158/11, 1014/1
 Infrarot-Trocknungsanlagen 1195/1
 Ingenieure 618
 Ingenieurbau 342/2
 Injektionen 178/2, 183/3
 Inkassoinstitute 619
 Innenausbau 620
 Inneneinrichtungen s. u. Schreine-
 reien
 Inseratenannahme s. Anzeigen-
 mittler
 Installationen 622
 Installationsmaterial 623
 Installationswerkzeuge s. u. Werk-
 zeuge
 Internationale Spedition 1104/1, 2,
 5, 6, 7, 8, 9
 Interzonenverkehr u. Transporte
 s. u. Autotransporte
 Isolierstriche 628/2
 Isoliermaterialien 627
 Isolierrohre 369/1
 Isolierungen 628

J
Jagd-ausrüstung 629
 Jalousetten 992/2,5
 Jubiläumsschriften 1219/1
 Juweliere s. unt. Goldschmiede u. Juweliere

K
Kabarets 631
 Kabel 632
Kachelofenbau 693
 Kaelble-Vertragswerkstatt 94/5
Käse 634
 Käseschneidemaschinen 873/1
Kaffee 635
Kaffeegrößterei 636
Kaffeemaschinen 637
 Kaguba-Tonmöbel 1182
Kalender 638
Kalk 639
Kalksandsteine 640
 Kaminbau s. u. Schornsteinbau
 Kanalbau 161/50, 1178/5, 1178/6
Kanalguß 642
 Kanalisationsartikel 140/1
Kapok 643
Karbid 644
Karnevalsartikel 645
 Karosseriefabrik s. unt. Auto-Karosseriebau
Karteln 646
 Kartenspiele 1110
Kartoffeln 647
 Kartoffelschälbetriebe 648
Kartonagen 649
 Kassenblocks 905/9
Kauf- und Warenhäuser 650
 Kazet-Regulierbühne 43/2
Kegelbahnbau 651
 Keilnutzenziehmaschinen 1269/3
Kekse 652
 Kellereibedarf s. unt. Brauerei- u. Kellereibedarf
Kellerschutzfenster 654
 Keilmo-Mosaikparkett 916/2
Keramik 655
Kerzen und Wachswaren 656
Kesseleinbau und Reparatur 657
Kesseleinmauerungen 658
Ketten 659
Kies s. unt. Sand u. Kies
Kies- u. Sandbaggerei 660
Kinderfestspiele 661
 Kinderkleidung s. u. Damen- u. Kinderkleidung
Kinderwagen 663
 Kino s. u. Filmtheater
Kino u. Projektionsapparate 665
Kinomaschinen- und Schmalfilmgeräte 667
Kinoreklame 668
Kinotechnik 669
 Kirchenbedarf 656/1
 Kirchenbau 1141/1
Kisten 673
Klittfabriken 674
Klavierbauer 675
Klaviers 676
 Klavierstimmer 677
 Klebetechnik 678
 Klebstoffe 679
Kleiderfabriken 680
Kleiderpflege 681
 Kleinlavieren 676/7
 Kleinmaschinen 406/1
Klempner u. Installateure 682
Klimaanlagen 683
Klinker 684
Klischeeanstalten 686
 Knabenkleidung s. u. Herren- u. Knabenkleidung
Knöpfe 689
 Knorr-Bremsendienst 62/1; 94/1

Knotenbleche 211/1
 König-Pilsener 198/4
Koffer und Reiseartikel 690
Kohlen, Koks, Briketts 691
Kohlensäure 692
Kohlenwertstoff-Gewinnungsanlagen 693
 Kokillenguß 836/3
Koksmatten 694
Kokseinsparung l. Heizungen 695
Koksofenbau 696
Kolonialwaren 699
Kompressoren 700
Kondensatoren 701
 Konditoreibedarf s. unt. Bäckerei- usw.
Konditoreien 703
 Konditoreimaschinen s. Bäckerei- maschinen
Konserven 704
 Kontaktmaterial 364/1
 Kontrollapparate 416/5, 1205/1, 1205/2
Kontrollkassen 705
Konzert- u. Tanzgaststätten 706
Konzertunternehmen 707
Korbmacherei 708
Korbmacherei u. Stuhlflechterei 709
Korken 711
 Korrosionsschutz 673
Kornbrennerei 712
Korsetts 714
Kosmetische Erzeugnisse 715
Kosmetische Institute 716
 Kraftanlagen (Elektro) 379/8
 Kraftfahrerschulen s. Autofahrerschulen
Krane und Hebezeuge 718
Krankengymnastik 719
Krankenhausbedarf 720
 Krankentransporte 70/1
 Kranzschleifendruckerei 208/3
Krawatten, Schals, Tücher 721
 Kreditschutzstelle 619/1
 Kreiselpumpen 961/5
 Kreuzgelenke s. u. Gelenkwellen
 Kristallglas 514/3
 Krombacher Pilsener 198/3
 Kronen-Bier 231/4
 Kronenkorkenmaschinen 211a
 Krystalla 849/2
 Küchengeräte s. unt. Haus- u. Küchengeräte
 Küfer s. u. Böttcher
Kühlanlagen 723
Kühlerbau 724
 Kühlhausisolierungen s. u. Isolierungen
Kühlschränke 726
Künstler-Agenturen 727
 Künstlerfarben 399/4
Kürschner 728
Kugellager 729
 Kulmbacher-Actien-Export 231/2
Kulturtaschen 730
Kunstgewerbe 731
 Kunstglaserei 218/1, 523/2
Kunsthandlungen 732
Kunstharpfeile u. Lagerei 733
 Kunstharpfeileböden s. u. Fußböden
Kunstmaler 735
 Kunstmalfarben 399/9
Kunststeine 736
 Kunststeinfabrikation 938/10
 Kunststeinplatten 462/1, 1107/3
Kunststoffe 737
Kunststofferei 738
 Kupfer 837/3
Kupferbleche u. -rohre 739
Kupferrohrleitungen 742
Kupferschmiede 743

Kupplungsbeläge s. Brems- u. Kupplungsbeläge
 Kurbelwellenschleiferei 110/1, 110/2
Kurzwaren 745
Kurz-Weiß-Wollwaren 746

L

Laboratoriumsbedarf 747
 Laborgeräte 747/2
 Lademaschinen 176/2
Lacke 748
Lackiererei 749
Ladeneinrichtungen 751
 Lagerei s. unt. Spedition u. Lagerei
Lagerhäuser 752
 Lagermetalle s. u. Metalle
Lampenschirme 754
Landesprodukte 756
Landwirtschaftliche Maschinen 757
 Langfeldleuchter 172/4, 369/1
Lebensmittel 758
Lebkuchenfabrik 759
Leder 761
Leder- u. Schuhbedarfsartikel 762
Lederbekleidung 763
Lederfäbriker 764
Lederwaren 767
Lehrmittel 768
 Leichenüberführungen 769
Leichtbauplatten 770
 Leichtmetallbau 352/2
Leichtmetallfenster 772
 Leichtprofile 341/6
Leihbücherei 774
 Leihhäuser s. u. Pfandleihanstalten
Leime 776
 Leisten 583/14
Leitergerüstbau 777
Leitern 778
 Lemmerz 93/1
Lesezirkel 779
Leuchtstofflampen 780
 Libella 849/7
 Lichtbildwerbung s. u. Film- u. Lichtbildwerbung
 Lichtbildwerkstatt 447/2
Lichtpausanstalten 781
Lichtpausmaschinen 782
Lichtpauspapier 783
Lichtreklameanlagen 784
 Lichtspieltheater s. u. Filmtheater
Likörfabriken 786
 Lindo's Eismaschinen 111
Linienanstalten 787
Linoleum 788
 Liwa 737/5
 Lochkartenmaschinen 260/8
 Lochkartenmöbel 262/1
 Loewenbräu München 198/3
Lokomotiven 790
Lottereeinnahmen 791
Lotto/Toto 792
Lüftungen 793
Lüftungsanlagen 793a
 Lüftungskanäle 39/3
Luftballons 793b
 Luftbeizer 1195/1
 Luftschutz 424/3
Lufttechnische Geräte 794

M

Macolaapp-Erzeugnisse 1269/8
 Magirus-Deutz 87/1, 87/15, 94/5
Magnesium 795
 Maico 87/13, 863/2
Maler-Anstreicher u. Tapezierer 796
Malerbedarf 797
 Mannoquin-Studio 1209/2
Mappen-Anfertigung 799
Margarine 800
 Marienberger Mosaikplatten 444/3
Markisen 802
 Markisenbeschläge 803
 Malerbedarf 399/10
 Marmor 158/4, 938/1, 7, 8, 12, 13
Marmorwerke 804
Maschinenbau 806
Maschinenfabriken 807
 Maschinen-Guß 512/1
 Maschinen-Putztücher 964
 Maschinen-Schweißungen 1089/1
Maschinenstickerei 810
Maschinenstickerei 811
Massage 816
 Maßkonfektion s. u. Schneider
 Masten 583/1
 Matern 686/1, 686/5
Matratzen 817
Matratzen-Schoner 818
Mayonnaisfabriken 819
Mechan. Förderanlagen 820
Mehl 822
 Meiler-Kipper 62/3; 87/3
Mennige 823
 Messen und Ausstellungen 824
Meßgeräte 826
Meßgeräte (elektrische) 827
 Messing 837/3
 Messinggravuren 686/5
 Messingverglasung 523/1
Metallbuchstaben 833
Metalle u. Metallegierungen 834
Metallgießerei 836
Metallhabfabrikate 837
Metallhütten 838
 Metallschilder 535/1
 Metallspritzen 806/2
 Metallveredlung 468/1
Metallwaren 839
Metallwerkstätten 840
Metzgereibedarf 843
 Metzgereien 844 s. a. Fleisch- u. Wurstwaren
 Niederwaren 714/2
Milch 845
 Milchbars 846
Mineralbrunnen 847
Mineralöle 848
Mineralwasser 849
 Minimax-Feuerlöschgeräte 424/1
 Mipolan 460/Kopfleiste, 788/6
 Mosali-Spachtelfußbodenbelag 460/5
Modellbau 850
 Modellguß 1282/3
 Modellhüte 295/3, 921/5
Möbel 851
Möbel-Beiz- u. -Polieranstalten 852
 Möbelbeschläge s. unt. Bau- u. Möbelbeschläge
Möbelstoffe 853
Möbeltransporte 854
 Mörtelverpressungen 243/1
Mörtelwerke 855
Molkereierzeugnisse 856
Molkereimaschinen u. -einrichtungen 857
 Monotype-Betrieb 326/15
 Monroe-Büromaschinen 260/16
Mopeds 857a
Mosaik 857b
 Mosaikparkett 916/2
Motore 858
 Motorenöle 859
Motorfahrzeuge 860
Motorrad-Reparaturwerkstätten 861
Motorrad-Zylinder-schleiferei 862
Motorräder 863
 Müglitzol 464
Mühlen 864
Mühlenfabrikate 865
 Mützen s. unt. Hüte u. Mützen
 Muffendruckrohre 512/1
 Munition s. unt. Waffen u. Munition
Muskallenhandlungen 866
Musikinstrumente 867
Musikschulen 868
Musikunterricht 869
 Mussana-Schlagsahne-Spender 124/2
 Musterbücher 244/2
 Musterringmöbel 851/8
 Muttern s. unt. Schrauben u. Muttern

N

Nadelkäfige 729/1
Nadellager 729/1
Nähmaschinen 871
Nährmittel s. u. Lebensmittel
Nahrungsmittelmaschinen 873
Nappa 763
National-Buchungsmaschinen 252/2
705
National-Registrierkassen 705/1;
975/1
Natursteine 804/2, 804/3, 938/8
NE-Metalle 1089/1
**Nebenprodukten-Gewinnungs-
anlagen 874**
Neon-Lichtreklamen Anlagen 876
Nordwestlotto s. u. Lotto
Notare s. Rechtsanwälte u. Notare
Nutzeisen 877

O

Oberammergauer Schnitzereien
980/1
Oberbau 342/2
Oberhemdentaschen 730/1
Oberlichte 878
Obstplantagen 879
Obst und Gemüse 880
Öfa 882/6
Öle und Fette 880
Ölfeuerungen 881
Ölfeuerungsmaschinen 882
Ölpapiere 905/5
Oertli 882/6
Ofenrohre 884
Offsetdruck 326/8, 326/12, 326/14,
326/23, 1232/3
Olympia-Büromaschinen 261/2,
1067/2
Omnibusbetriebe 885
Omnibuskarosseriebau 886
Opel 74/6; 87/14
Optik u. Präzisionsmechanik 887
Optiker 888
Optische Artikel 889
Orden- u. Ehrenzeichen 890
Organisation s. u. Büroorganisatio-
nen
Organisationsmaschinen 6/1
Orgelbauer 902
Orthopädie 903

P

Packpapier 904
Papier 905
Papier und Schreibwaren 906
Papiersäcke 907
Papierverarbeitung 908
Papierwaren 910
Papierwolle 905/5
Pappen 911
Pappteller 905/9
Paramenten 912
Parfümerien 913
Parkettfußböden 916
Parkettreinigung 917
Paßformringe 74/1
Patentanwälte 918
Patent- u. Gießereimodelle 850/3
Patentingenieure 919
Patentmatratzen 817
Patentverwertung 920
Paternoster 52/4
Pegulan-Marley-Floor-Kork 462/1
Peiner-Turmdrehkrane 148/5
Pelikan-Werke 257/1
Pelze und Pelzwaren 921
Pepsi-Cola 11/1
Perlenleime 776/1
Perliit-Decken 158/1
Pfaff-Nähmaschinen 871/4
Pfandlehnanstalten 922
Pfandvermittler 923
Pferdehändler 926
Pferdemetzger 927
Pflasterer 928
Pharmazeutische Präparate 930
Phoenix-Nähmaschinen 871/5, 987/2
Phono 1003/31
Photocopier 931

Pianos 934
Pilsner Urquell 198/3
Pinselwaren s. unt. Bürsten- u.
Pinselwaren
Plakatdruckereien s. u. Druckereien
Planatol 678
Planen 936
Planier-Raupen 126/3, 126/4, 1148/1
Plastics 937
Plastics-Erzeugnisse 937a
Plattierungen 938
Platur-Platten 493/1
Plowa 158/19
Plüschanstalten 939
Pneumatische Förderanlagen 940
Polsterer 941
Polsterer und Dekorateur 942
Polstererbedarfsartikel 943
Polstergestelle 944
Polstermöbel 945
Polsterschonbezüge s. unt. Auto-
Polst.
Portalanlagen s. Schaufenster- u.
Portalanlagen
Porträtfotos 447/3
Porzellan 946
Porzellanmalerei 947
Posamenten 949
Postkarten 950
Powmatic 882/8
Prägestalten 244/1
Präzisionsmechanik s. unt. Optik-
u. Präzisionsm.
Preßluft 1024/1
**Preßluftanlagen- u. Ausrüstungen
951**
Preßluftwerkzeuge 953
Projektion (Kino) 446/4, 446/5
Projektionsapparate s. unt. Kino-
u. Projektionsapparate
Propagas u. Gerätevertrieb 957
Prothetik 1282/3
Prüfingenieure s. u. Ingenieure
Pumpen 961
Puppenkliniken 962
Putz- u. Modewaren s. u. Damen-
hüte u. Modewaren
Putzwolle und Putztücher 964
PVC-Bahnenbeläge 460/Kopfleiste,
788/6
PVC-Umleimer 737/5

Q

Quarzlampen 965

R

Rabattmarken 905/9
Rabitzarbeiten 1154/4
Radio s. u. Rundfunk u. Fernseh
Rahmenkunstwerkstätten 732/1
Rasenkannteile 493/1
Rasierklängen 967
Raucherbedarfsartikel 968
Raumgestaltung 969
Raumsicherungsanlagen 416/3
Rebo-Gummi 793b
Rechenmaschinen 970
Rechtsanwälte u. Notare 971
Rechtsbeistände 972
Reformhäuser 973
Regenhauben 730/2
Registrierkassen 975
Regler 977
Reidemeister 1258/4
Reifen s. u. Autobereifung
Reifenbesohlung 65/4
Reiseartikel s. u. Koffer u. Reise-
artikel
Reise- und Verkehrsbüro 980
Reise- u. Versandbuchhandlungen
247/1, 247/2, 247/11, 248/1, 1290/1
Reißverschlüsse 982
Reklameartikel 983
Reklameatelliers 984
Reklame-Luftballons 793b/1
Rekord-Stahlfenster 654/1, 1128/4
Relaisbau 985
Religiöse Kunst 986
Renault 87/16
Repassiermaschinen 987
Reprographie-Zubehör 452/1
Resopal 737/4
Retuschen 686/1, 668/5
Rheinkies 158/16
Rheinmetall-Büromaschinen 260/7
Rigips 158/1
Ringbücher 244/2
Ringdrosselklappen 43/2
Rippenstreckmetall 140/1
Röhren 988
Röhrendampfkesselfabrik 301/2
Röntgenapparate 989
Rösthütte 1305
Rohglas 514/5, 1108/1
Rohprodukte 990
Rohr- u. Filterbrunnen 243/1
Rohre u. Rohrverbindungsstücke s.
unt. Flanschen usw.
Rohrleitungsbau 991
Rolladenstäbe 992/6
Rolläden 992
Rollenlager 994
Rollgitter 995
Rolljalousien 992/2, 3
Rollos 996
Rollschutzwände 992/2
Rolltore 992/3
Roßhaarspinnereien 998
Rostschutzfarben 999
Roststäbe 1000
Rotaprint-Drucke 326/13, 1062/1
Rotations-Druck 326/3; 326/12
Rowenta-Kaffeemaschinen 637/1
Ruf-Buchhaltungen 260/7
Runderneuerung 1235/2
Rundfunk u. Fernseh 1003
**Rundfunk-Reparaturen u. Zubehör
1004**
Rundstäbe 992/6

S

Sachverständige 1006
Säcke 1007
Sägewerke 1008
Särge 1009
Sähe 856/1, 2, 3, 4
Sähe-Maschinen 873/1
Salz 1010
Samen 1011
Samtwaren s. unt. Seiden- u.
Samtwaren
Sandbaggerei 158/16
Sandstrahlanlagen 1012
Sandstrahlgebläsearbeiten 1013
Sand und Kies 1014
Sandfuß 836/3
Sanitäre Anlagen 1015
Sanitäre Einrichtungen 1016
Sanitätshäuser 1017
Sargmagazine s. u. Beerdigungsan-
stalten
Sattler 1020
Sattlerbedarfsartikel s. u. Polsterer-
bedarfsartikel
Sauerkraut 1023
Sauerstoff 1024
Sauna-Bäder 1025
SBIK-Niederspannungs-Schalt-
geräte 359/1
Schachtdeckungen 1026
Schachtzüge 1028
Schachtbau 178/1; 183/1; 183/3
Schachtbrunnen 243/1
Schachtgefäßförderleinrichtungen
181/6
Schädlingsbekämpfer 1029
Schäftemachereien s. u. Schuhmach.
Schalldämpfer 39/3
Schallschutz 628/2
Schallplatten 1031
Schaltgeräte 1033
**Schalttafel- u. Schaltanlagenbau
1034**
Schalungsgeräte 148/5
Schalungstafeln 148/5
Schalungsträger 148/5
Schaufensterbedarf 1035
Schaufensterdekurationsartikel 1036
Schaufenster- u. Portalanlagen 1037
Schaufenstervorglasung 520/1
Schaumgummi 1038
Schaumstoffe 542/1
Scheren 604/1
Scherengitter u. Zubehör 1039
Scherzartikel 645/2
Schiebedächer 78/2
Schiebefenster 1040
Schiedsmänner s. im Behördenteil
d. Adressbuches
Schiensenschweißungen 1041
Schiffalacke 399/2
Schilder 1042
Schildermaler 1043
Schimmel-Flügel 676/4
Schirme 1044
Schleifereien 1048
Schleifringkörper 364/2
Schleifscheiben 1049
Schlossereien 1051
Schlüsseldienste 1053
Schlüsselfabriken 1054
Schmiede 1056
Schmuckkreisig 208/1
Schmuckwaren 1057
Schneider 1058
Schneidereibedarf 1059
Schnellstahlwerkzeuge 1260/3
Schnittholz 583/7, 10, 11
Schokoladen u. Zuckerwaren 1061
Schornsteinaufsätze 682/4
Schornsteinbau 1062
Schornsteinfeger 1063
Schornstein-Zugbegrenzer 1064
Schränklrolläden s. u. Rolläden
Schrauben u. Muttern 1066
Schreibmaschinen 1067
Schreibmaschinen-Reparaturen 1068
Schreibmaschinenschulen s. u. Un-
terricht
**Schreib- u. Vervielfältigungsbüros
1072**
Schreibwaren s. unt. Papier- u.
Schreibwaren
Schreinerbedarf 1073
Schreinerarbeiten 1074
Schrott 1077
Schrottzerkleinerung 1119/2
Schubert-Rechenmaschinen 252/3
Schuhbedarf 1078
Schuhfabriken 1079
Schuhmacher 1080
Schuhwaren 1083
Schulbedarf 1085
Schulwebrahmen 871/2
Schwarzpulver 1120/1
Schwefelsäurefabrik 1305/1
Schweißargon 1024
Schweißelektroden 1086
**Schweißereibedarf, Schweiß- u.
Schweißanlagen 1087**
Schweißereien 1089
Schweißmaschinen 1090
Schwellen 583/9
Schwerhörigen-Apparate siehe u.
Hörapparate
Schwing-Spezialfenster 1040/Kopf-
leiste, 1074/Kopfleiste
Seiden- und Samtwaren 1095
Seidenbänder-Kranzschleifen-
druckereien 208/3
Selben- u. Waschmittel 1097
Sellerwaren 1099
Selbständige Ingenieure s. u. Ing.
Senffabriken 1100
Siemens-Glasbeton 518/1
Signalanlagen s. unt. Fernsprech-
u. Signalanlagen
Silberscheideanstalt s. unt. Gold-
u. Silberscheideanstalten

Simmeringe 74/3
 Sinalco 849/8
 Singer-Nähmaschinen 871/6
 Sinterborcarbid 1269/3
 Skalen 535/5
 Skizzenbleche 211/1
 Skoda 87/13
 Soennecken-Durchschreibe-Buchhaltung 256/9; 906/3
 Sondermaschinen 406/1
 Sonnenschutzrollos 992/2
 Sons 876/2
 Sozial-Archiv 4/1, 1219/7
 Spachtelböden 134/1, 460/6
 Sparkassen 1101
 Sparverkehr 1102
 Spedition und Lagererei 1104
 Speiseeis 1105
 Sperrholz 1107
 Spiegel und Spiegelglas 1108
 Spiegelbelegerei 1109
 Spielkarten 1110
 Spielkastensteine 493/1
 Spielwaren 1112
 Spiralbohrer 1113
 Spirituosen 1114
 Spitzenwäscherei 1241/4
 Sportartikel 1115
 Sportgeräte 1116
 Sportplatzbau 1178/1
 Sprachunterricht 1117
 Sprengarbeiten 1119
 Sprengstoffe 1120
 Springer-Press-Verfahren 593/1
 Springrollen s. u. Rollos
 Spritessigfabriken s. u. Essigspritifabriken
 Spritzgußteile 737/1
 Spritzpistolen 400/1
 Stacheldrähte 318/3
 Stahl 1123
 Stahlbau 1124
 Stahlbetonbau 1125
 Stahl u. Eisenbau 1127
 Stahlfenster -Türen, -Tore 1128
 Stahlgießereien 1129
 Stahlgitterroste 135/2
 Stahlkonstruktionen 1130
 Stahlmöbel 1131
 Stahlpanzerrohre 369/1
 Stahlrohrfahnenstangen 1132
 Stahlrohrgerüstbau 1133
 Stahl-Rolläden 802/3, 995/2
 Stahlsand 1147/1
 Stahlstempel 535/1
 Stahlstich-Prägerei 950/1
 Stahltürzargen 1134
 Stahlwaren 1135
 Stahlwellblechrolläden 992/3
 Stahlwegke s. u. Holding-Gesellschaft
 Stampfasphalt 462/1
 Stanzdrahtgitter 318/1
 Stanzwerk 1066/1
 Starkstrom- u. Signal-Bau 1137
 Staubsauger 1138
 Stegzementdielen-Dächer 207a
 Stehverglasung 518/2
 Steinbruchbetriebe 1139
 Steinholz 1140
 Stein-Max Gerät 1269/8
 Steinmetzbetriebe 1141
 Steinway 876/2, 876/4
 Steinzeugfilter 243/1
 Stellmacher und Wagenbauer 1142
 Stempelfabriken 1143
 Stempeluhren 1205/1
 Stern-Export-Bier 231/3
 Stern-Malz 231/3
 Stern-Pils 231/3
 Steuerberater s. u. Wirtschaftl. Prüfungs- u. Treuhandwesen
 Stickerereien 1145
 Stieckstoff 111/1, 1024/1
 Stiebel-Eltron-Geräte 381/1
 Stoffe s. u. Tuche
 Stollenbau s. unt. Tunnel- u. Stollenbau
 Strahlenschutz 989
 Strahlmittel 1147

Straßenbau 1148
 Straßenbaugeräte s. u. Baugeräte
 Straßenbaustoffe 1150
 Straßenbeluchtungen 391b/1
 Straßenwalzenbetriebe 1151
 Strichätzungen 680/5
 Strickapparate 1151a
 Strickmaschinen 1151b
 Strickwaren 1152
 Strömungsmeßgeräte 826/3
 Strumpfwaren-Trikotagen 1153
 Stückgeschäfte 1154
 Stühle 1154a
 Stufen 493/1
 Stuhlflechtereien s. u. Korb- u. Stuhlflechtereien
 Sudhaus-Einrichtungen 232/1
 Süßwaren 1156
 Sunfix-Glasbetonbau 518/2

T

Tabakwaren 1157
 Tafelgeräte 488/3
 Tankstellen 1159
 Tanzschulen 1161
 Tapeten 1163
 Taxatoren s. unt. Versteigerer u. Taxatoren
 Taylorix Durchschreibebuchhaltung 332/2
 Technische Artikel 1164
 Technische Öle und Fette 1166
 Teermaschinen s. u. Baugeräte
 Teerprodukte 1168
 Teerstraßenbau s. u. Straßenbau
 Tego-Bleimennige 309/1, 823/1
 Tego-Desinfektion 309/1
 Teilzahlungsbank 131/14
 Telefonbau 416/3, 4
 Telegrafenanartikel 1171
 Tempo-Automobile 87/6, 87/1
 Tenax 435, 1087/5
 Tepper-Aufzüge 52/6
 Teppiche 1172
 Teppichklopfmaschine 1173
 Teppichreinigung 1174
 Teppichstopfereien 1175
 Textar 74/1
 Textilmaschinen 1176
 Textilwaren 1177
 Tiefbau 1178
 Tiefdruck 326/8, 386/5
 Tierärzte 1179
 Tierzuchtgerät 465/2
 Tische 1180
 Tischler s. u. Schreinerereien
 Tischmipolan 737/5
 Tonaufnahme-Geräte 315/5
 Tonfilm 667/1
 Tonmöbel 1182
 Torf 1183
 Torkretierungsarbeiten 1184
 Tornado-Bolzensetzer 140/4
 Torpedo-Schreibmaschinen 252/3, 1067
 Total-Feuerlöschgeräte 424/4
 Totoannahmestellen 1185
 Trägerschere 341/4
 Transformatoren 1186
 Transformatoren-Zubehör 1187
 Transparente s. u. Schilder
 Transportanlagen 1190
 Transportbänder 1164/1
 Transportrationalisierung 1191
 Transportunternehmen 1192
 Treibriemen 1193
 Treppenbau 1304/8
 Tresore s. unt. Geldschränke u. Tresore
 Treuhänder u. Treuhandgesellschaften s. u. Wirtschaftl. Prüfungs- u. Treuhandwesen
 Trikotagen s. unt. Strumpfwaren u. Trikotagen
 Trimmen 604/1
 Trittschalldämmung 462/4
 Triumph-Schreibmaschinen 260/3, 260/9
 Trocknungsanlagen 1195
 Trockenboxen 1195/1
 Troisdorfer Kunststoffplatten 737/5
 Trümmerverwertung s. u. Abbruchunternehmen

Tuche 1197
 Türen 1198
 Türschließer 1199
 Tüten und Beutel 1200
 Tunnel- und Stollenbau 1201
 Turbinenpumpen 961/5
 Turmdrehkrane 148/5

U

Übersetzungen 1202
 Uhren 1204
 Uhrenanlagen 1205
 Uhrmacher 1207
 Uhrmacherbedarfsartikel 1208
 Ultrapsa 737/5
 Uniformen 1209
 Unterricht 1211
 Unterschriftsmappen 244/2
 Untertagebau 178/1, 183/2

V

Varta-Pertrix 9/3, 9/6
 Velux-Dachflächenfenster 287/1
 Ventilatoren 1212
 Verbandstoffe 1214
 Verchromungs- u. Vernickelungsanstalten 1215
 Verdunkelungen 667/1
 Veredelung von Brennstoffen 1216
 Vereinsartikel 1217
 Verglasung 1218
 Verkehrsbüros s. unt. Reise- u. Verkehrsbüros
 Verladeanlagen 52/3
 Verlage 1219
 Vermessungs-Ingenieure s. u. Ing.
 Vermessungs- u. Zeichenbedarf 1220
 Vermessungsbüros s. u. Ingenieure
 Verpackung 1222
 Verpackungsmaterialien 1223
 Versandgeschäfte 1224
 Versicherungen 1227
 Versteigerer u. Taxatoren 1228
 Vervielfältigungen 1229
 Verwaltungsrechtsräte 1230
 Verzinkerei 1231
 Vespa-Motorroller 393/1
 Viehhandlungen 1234
 Volkswirte s. unt. Wirtschaftl. Prüfungs- u. Treuhandwesen
 Vollblockstufen 493/1
 Vorschaltgeräte 369/1
 Vulkanisierwerkstätten 1235

W

Waagen und Gewichte 1236
 Wachunternehmen 1237
 Wachwaren s. unt. Kerzen u. Wachwaren
 Wälzlager 1238
 Wärmeschutz 628/2
 Wärmetechnik 1239
 Wäsche 1240
 Wäschereien 1241
 Wäschereleinrichtungen 1242
 Wäscherei- u. Heißmangelbedarf 1243
 Waffelfabriken 1245
 Waffen u. Munition 1246
 Wagenbauer s. unt. Stellmacher u. Wagenb.
 Walther-Büromaschinen 260/16
 Walzeisen 341/1
 Walzeisenbandstahl 341/6
 Walzwerksanlagen 1247
 Walzwerkserzeugnisse 341/7
 Wamag-Hilden 882/5
 Wandbekleidung 1248
 Wandluftheizer 39/5
 Wandplatten 938/3, 938/5
 Warenautomaten 85/2
 Warenhäuser s. unt. Kauf- u. Warenhäuser
 Waschmaschinen 1249
 Waschmittel s. unt. Seifen u. Waschmittel
 Wasch- u. Wringmaschinen 1250
 Waschtische 1016/1
 Wasseraufbereitung 1252
 Wasserdichte Bautenschutzmittel s. u. Bautenschutzmittel
 Wasserdichte Berufskleidung 1254
 Wasserdichte Decken 936/1, 936/2

Wassergewinnung 243/1
 Wassermotoren s. u. Waschmaschinen
 Wasserreinigung 1257
 Wasserstoff 1024/1
 Wasserwerke, automatische 243/1
 Wechselrahmen 204/5
 Wegebaustoffe 1150/3
 Weine 1258
 Weine und Spirituosen 1259
 Weinert-Automaten 85/2
 Weinkellereien 1260
 Weinstuben 1261
 Welldrahtgitter 318/1
 Wellengitter 318/2
 Wellpappe 905/5
 Wendton-Hörgeräte 581/3
 Wepu-Pumpennickel 239/7
 Werbeartikel 905/9
 Werbeaufnahmen 447/3
 Werbeberater 1262
 Werbefoto 984
 Werbegeschenke 1263
 Werbestalter 1264
 Werbemittel 1265
 Werbemittler 1266
 Werbeunternehmen 1267
 Werdenberg 882/9
 Werkstoffberatung 545/1
 Werkzeuge 1269
 Werkzeugmaschinen 1270
 Weser-Betonwabenfenster 194/1
 Westinghouse-Bremsendienst 87/1, 94/1, 94/5
 Wild und Geflügel 1272
 Wintrich Feuerlöcher 424/2
 Wirtschaftsberater s. u. Wirtschaftl. Prüfungs- u. Treuhandwesen
 Wirtschaftliches Prüfungs- u. Treuhandwesen 1274
 Wirtschafts-Nachschlagewerke 1219/1
 Wohnungseinrichtungen 1275
 Wohnungs- u. Siedlungsunternehmen 1276
 Wohnungvermittlung 539/1, 2
 Wollgarne 1277
 Wurstwaren s. u. Fleisch- u. Wurstwaren

Z

Zahlenlotto s. u. Lotto
 Zahnärzte 1278
 Zahnärztliche Bedarfsartikel 1279
 Zahnersatzfabriken 1280
 Zahnradfabriken 1281
 Zahntechn. Laboratorien 1282
 Zaiser-Aufzüge 52/7
 Zechen s. u. Bergbau
 Zefalon-Fußböden 1304/10
 Zeichenanlagen 1285
 Zeichenmaschinen 1286
 Zeiss-Ikon-Buchungsmaschinen 252/3
 Zeitschriften 1287
 Zeitungen 1289
 Zeitungs- u. Zeitschriftenhandlungen 1290
 Zelluloid-Druck 326/18
 Zelte 1291
 Zementfabriken 1294
 Zenit-Reihenklammern 366
 Zentralheizungen 1296
 Zentralheizungsbedarf s. u. Heizungsbedarf
 Zeva 370/1
 Ziegeleien 1299
 Zigarettenpapier 1300
 Zigarren s. u. Tabakwaren
 Zimmerer 1304
 Zink 837/3
 Zinkhütten 1305
 Zinn u. Zink 1306
 Zoologische Handlungen 1307
 Zuckerwaren 1309
 Zündapp-Motorräder 393/1, 863/2
 Zündmaschinen 1120/1
 Zündmittel 1120/1
 Zündsteine 1312
 Zwiebackfabriken s. u. Kekse
 Zylinder-Motorgehäuse-Schweißungen 1089/1
 Zylinderschleifereien s. u. Auto-Zylinderschleifereien

Branchenverzeichnis

(Teil III des Essener Adreßbuches)

Industrie, Handel, Gewerbe und Handwerk freie Berufe

(*Firma ist handelsgerichtlich eingetragen)

Benutzen Sie das **Suchwortverzeichnis** (auf Seite 1 - Branchenteil)

1

Abbruchunternehmen

1

„Altwert“

Altisen- u. Abbruchverwertung GmbH.

Büro u. Lager: E.-Steele, Breloher Steig 1
Ruf: Sa.Nr. 5 17 51 Fernschr.: 0857 545

Besten, Heinrich

Abbruchunternehmung, E.-Borbeck,
Gerichtstr. 5, F 6 20 45
Bohr, Heinz, Bottroper Str. 417
Braun, J., Borbecker Str. 226 F 6 09 36

2

Heinrich Brühl Abbruchunternehmen

Söllingstraße 99/101 — Ruf 250 85

*Bussen & Co.

Industrieabbrüche,
Amselstr. 6 F 4 32 38
*Grube & Co., KG., Eduardstr. 8
*Hansa-Schrottverwertung GmbH,
Bottroper Str.

Kampmann, Emil

Rüttenscheider Str. 242 F 4 63 30

3

*KARL KREMBEL

Tiefbau - Abbruch - Sprengungen
Essen-Kray, Am Kampenbusch 1
Fernruf 515 33

4

*Peter Landers, Bauunternehmung GmbH.

E.-Stadtwald, Girondeellenstr. 16 F 4 19 82
Betriebsbüro: Herkalesstr. 9-11 F 3 26 99

Neumann, Emil

Karolingerstr. 79 F 3 22 64

5

*Ernst Rau KG

Abbruch, Sprengarbeiten,
Eisengroßhandlung

Essen, Heinickestr. 85 F 2 30 01

6

30 Jahre *Ludwig Rau

ABBRUCHUNTERNEHMEN
Ladenpelderstraße 83
Fernruf 73416

Reske, A. Brünninghofer Weg 51

*Rosenblatt & Co., GmbH., Eduardstr. 8
*Rosendahl & Co., Selmastr. 20

*Schu, Arthur, Abbruch u. Verwertg.
Schederhofstr. 59 (a. Funkturm) F 23266

7

*H. Schu & Co., K.G.

Industrieabbrüche
Eleonorastraße 20 - Ruf 22 29 47/48

8

*VEM ROHSTOFFE

Gesellschaft mit beschränkter Haftung
Schrott - Metalle

Industrieabbrüche - Nutzeisen

Sitz: Essen-Bergeborbeck
Carolus-Magnus-Str. 14-16 F Sa.-Nr. 62441
Post: Essen 1, Schließfach 1830
Fernschreiber 0857 749

*Zinner, Heintr., Steeler Str. 282

9

WESTSCHROTT

Westdeutsche Schrott- und
Abbruchgesellschaft m b H.

Essen, Heinickestr. 85 F. Sa. Nr. 21081
n. Büroschluß: 230 01, 22 21 32, 24 21 2,
278 37, 29 20 14, 4 44 47, 7 12 26
F. Sch. 0857 603
Verschrottungswerk und Eisenlager:
E.-Kat., Emscherstr. 33
Station: E.-Kat.-Nord, Anschlußgleis

2

Absaugungsanlagen

Rosenkranz, Otto, Oberingenieur
Essen, Flemingweg 5 F 7 24 69

4

Adreßbuchverlage

*Adreßbuchverlag Erich Wendler
GmbH., Schnutenhausstr. 55 F 7 24 74

1



Archiv-Verlag

HOPPENSTEDT
Dr. Merten KG

ESSENER ADRESSBUCH

Handbuch der
HAUS-
ZEITSCHRIFTEN

Sozial-Archiv

die Dokumentation des
betrieblichen Soziallebens

Jägerstr. 23-25
(im Hause der A.O.K.)
Fernsprecher 23044/45
Postfach 101

5

Adressenverlage

*Pommerecke, Ewald, Werbedienst u.
Adressenauskunft GmbH.,
Klosterstr. 53

1

Außerbezirk. Empfehlungen DÜSSELDORF



Lindemannstraße 27
Ruf: Sa. Nr. 68 51 51
Fernschreiber: 8 586 722

Deutschlands
größter Adressen-Verlag
in Adressen
vom In- und Ausland

2

KÖLN

Persönliche Werbung durch
Adressenverlag
KARL TREBBAU
Köln-Bayenthal
Schönhauser Str. 21 - Tel. 382347
Postfertigmachen Ihrer Werbe-
sendungen nach den neuesten
Vorschriften der Bundespost

6

Adressiermaschinen

ADREMA Adressier- und
Organisations-
maschinen
Max Bender
Essen, Huyssenallee 54/56 F 3 10 15

7

Ärzte

Ärztelkammer Nordrhein, Kreisstelle
Essen, Kassenärztliche Vereinigung,
Kreis- und Abrechnungsstelle Essen,
Lindenallee 45 (Ärztelhaus) F 31954/55

1. Praktische Ärzte

Adam, W., Dr., Sybelstr. 13 F 7 65 67
Alfs, M., Dr., Büchelsloh 17 F 29 08 10

Altfelix, R., Dr. med.
Schornstraße 8 F 7 23 30
Sprechstunden: 9-11 und 15-17 Uhr
und nach Vereinbarung

Altmeyer, H., Dr., Langenberger
Str. 424 F 5 02 29

Antrop, W., Dr. med., Christophstr. 8
F 7 15 16 Sprechst.: 9-11 u. 16-18 Uhr
außer Mi. u. Sa. Nachmittags

Asdonk, Johannes, Dr.,
Rüttenscheider Str. 82 F 7 12 70
Bartl, Ernst, Dr., Holdenweg 1
F 6 00 97

Baum, O., Dr., Haus-Bergo-Str. 163
F 6 15 22

Beckmann, H., Dr., Sommerburgstr. 41
F 730 01

Behrendt, P., Dr., We, Propsteistr. 36
F 4 94 79

Belker, Käthe, Dr. med., Ärztin, Praxis
u. Wohn.: Heintzmannstr. 5 F 6 18 29
Sprechst.: 9-12 u. di. u. fr. 17-18 Uhr
Bennwitz, E., Dr., Bonnenbergstr. 20
F 4 11 29

Bergmann, W., Dr., Reckhammerweg 4
F 2 43 86

Berns, Arnold u. Dore, Dr., Erdwegstr.
Nr. 6 F 6 18 17

Bickmann, Ph., Dr., Waterloostr. 57
F 2 59 60

Bierhaus, D., Dr., Am Wiesental 3
F 4 22 96

Biesenbaum, H., Dr., Steeler Str. 646
F 5 04 15

Bisping, H., Dr., Frankenstr. 166
F 4 27 74

Bisping, W., Dr. med., Leveringstr. 1
F 4 12 10

Blume, W., Dr. Burckhardtstr. 34
F 7 55 79

Bocks, C., Dr., Altenessener Str. 604
F 29 03 00

Bönnemann, H., Dr. med., prakt. Arzt,
Praxis: Alfredstr. 73 F 7 79 24
(Eingang Eduardstr.)
Wohn.: Schnutenhausstr. 54 F 7 79 24

Boguth, Joachim, Dr., Butenbergs
Kamp 52 F 4 30 30

Bohle, W., Dr., Holsterhauser Str. 52
F 7 43 75

Booz-Funke, E., Dr., Hansastr. 8
F 5 06 48

Brabender, Franz, Dr. med.,
Ruhrallee 9 F 3 14 68

Braconier, L., Dr., Del, Levinstr. 140
F 6 15 87

Brand, I., Dr., Rüttenscheider Str. 248
F 4 11 47

Brauer, W., Dr., Bremerstr. 62 F 4 94 61

Breiderhoff, H. J., Dr., Gerichtsstr. 39
F 6 11 09

Breitbart, H., Dr., We, Brückstr. 28
F 49 24 24

Breuer, E., Dr., Kr, Gantenbergstr. 8
F 5 02 37

Brünig, W., Dr., Kupferdreher Str. 137
F 4 83 64

Büscher, H., Dr., Westerdorfplatz 6
F 29 10 77

Bullich, Gertrud, Dr. med., prakt. Ärztin
Rüttenscheider Platz 12 F 7 12 68
Sprechstunden: 8.30-11.30 Uhr

Bullmann, E., Dr., Viehofer Str. 74
F 2 40 07

Busch, E., Dr. med.,
Robert-Koch-Str. 5, F 7 48 16
Sprechstunden: 15-17 Uhr
und nach Anmeldung

Chrobok, Johannes, Dr. med. (biologische Medizin), Herwarthstr. 91 F 2 69 20
 Clemens, A., Dr., Am frommen Joseph Nr. 29 F 2 44 20
 Croce, F., Dr., Schloßstr. 358 F 6 02 08
 Decius, I., Dr., Borbecker Str. 244 F 6 18 10
 Dietz, H., Dr., Kurfürstenstr. 6 F 3 11 35
 Dietzsch, Gisela, Dr. med., Ärztin, Naturheilverfahren, Sprechst.: 10-12 Uhr u. nach Vereinbarung Jullenstr. 9, Fernspr. 7 12 06
 Drüge, Th., Dr., Auf der Reihe 88 F 2 02 23
 Dunize, F., Dr. med., Berliner Str. 187 F 7 01 25 Sprechst.: 9-11 u. 17-18 Uhr
 Eberhardt, O., Dr., Max-Fiedler-Str. 2 F 2 76 08
 Elsner, E., Dr., Steeler Str. 193 F 23570
 Engeln, W., Dr., Hammer Str. 7 F 4 02 72
 Erdle, Gerhard, Dr. med., Bor, Borbecker Str. 244 F 6 18 10, 8-11, 15.30-17
 Erkens, A., Dr., Ku, Kupferdreher Straße 163 F 4 84 60
 Faul, W., Dr., Kat, Schniedtkamp 8 F 29 03 68
 Faust, Edwin, Dr. med., Keplerstr. 53 F 7 68 82
 Feindt, Hans, Dr., Hatzper Str. 210 F 7 28 60
 Feist, Erwin, Dr. med., Sprechst.: 8.30-11, 15-17 Uhr, Viehofer Str. 108 Fernspr. 2 62 18.
 Feldhoffer, K. J., Dr., Borbecker Str. 215 F 6 04 84
 Feldhoff-Grommes, G., Dr., Borbecker Straße 215 F 6 13 43
 Fellrath, Fritz, Dr. med., Kaiser-Wilhelm-Str. 1 F 5 05 96
 Fliegen, H., Dr., Hehr.-Strunk-Str. 29 F 7 68 80
 Finck, S., Dr., Schönebecker Str. 21 F 6 23 88
 Fischer, F.-A., Dr., Sanitätsrat, Helsingstr. 104
 Flossdorf, Th., Dr., Schloßstr. 256 F 6 21 67
 Forchmann, H., Dr., Rüttenscheider Str. 196 F 4 42 83
 Franke, W., Dr., Sto, Große Leining 33 F 2 60 21
 Franzen, C., Dr., Alt, Nienkampstr. 5
 Friedrich, Reinhold, Dr. med., Sprechst. Mo.-Fr. 9-11, 16-18 Uhr außer Mittw. nachm., Heintzmannstr. 21 F 6 13 48
 Fröhlich, H., Dr., Hüttmannstr. 11
 Georgen, J., Dr., Limbecker Platz 21 F 2 53 35
 Gerhard, H., Dr., Ladenspellerstr. 6 F 7 44 63
 Gerhard, P., Dr., Kat, Termeehrhöfe 22 F 29 12 05
 Göbel, H., Dr., Kupferdreher Str. 114
 Graef, Hans, Dr. med., Werrastr. 2 F 2 74 36
 Graß, F., Dr., Alt, Heßlerstr. 134 F 29 17 75
 Grassl, A., Dr., Frankenstr. 259 F 4 13 06
 Grosse, K., Dr., Frintroper Str. 433 F 6 12 37
 Grünberg, K., Emdenstr. 1 F 4 16 35 Sprechst. 9-11, 15-17 u. Sa. nachm
 Grünhelt, Edith, Dr., Auf der Litten 50 F 2 74 81
 Grüning, H., Dr., Mülheimer Str. 76 F 7 66 01
 Grüter, M., Dr., Wessiswerth 13 F 4 98 29
 Haake, G., Dr., Zeunerstr. 28 F 4 16 12
 Haase, Karl, Dr. med., Haus am Viehofer Tor F 2 72 69 privat 4 39 10
 Hannemann, Wolfgang, Dr. med., Wilmsweg 87 F 6 18 13, Sprechst. 8.30 bis 10.30 u. 15-17. Wohn.: Schloßstr. 259 F 6 18 13
 Hartmann, K., Dr., Karnaper Markt 16 F 29 23 17
 Hartmann, M., Dr., Ste, Paßstr. 6 F 5 19 96
 Hausen, J., Dr., Grafenstr. 52 F 4 95 64
 Hausmann, K., Dr., Bentheimer Str. 19 F 7 37 08
 Hawig, F., Dr., Von-Seeckt-Str. 24 F 7 21 67
 Hedrich, Wilhelm-Helms, Dr. med., Gildenplatz 8 F 2 37 18

Heidbüchel, H., Dr., Am Scheidtbusch Nr. 2 F 7 80 51
 Heiermann, W., Dr., Altenessener Str. Nr. 409 F 29 21 22
 Helmer, Heinz, Dr., prakt. Arzt Sprechst.: 9-11 u. 16-18, a. Mi. nachm. u. Sa. Frohnhauser Pl. 4 F 7 78 06
 Heilgardt, H., Dr., Markt 5 F 2 62 72
 Helmich, Fritz, Dr. med., Klarastr. 57 F 7 49 89, Sprechst.: 9-11 Uhr
 Hemmler-Kohlsehn, E., Dr., Hehr.-Strunk-Str. 12 F 6 13 70
 Henning, E., Dr., Alt, Schonefeldstr. Nr. 7 F 29 15 67
 Hermann, O., Dr., Witteringstr. 112 F 79 09 92
 Herms, Kl., Dr., Huyasentallee 87 F 3 71 12
 Heß, Günther, Dr. med., Donnerstr. 163 F 6 19 27 (9-11, 16-18 außer samstags)
 Hettenkofer, E., Dr. med., Steeler Str. Nr. 174 F 3 76 22
 Höhfeld, B., Rüttenscheider Str. 162 F 4 42 74
 Hopping, Elfr., Dr., Narzissenweg 5 F 4 14 30
 Hopping, Erich, Dr., Narzissenweg 5 F 4 14 30
 Hoffmann, G., Stolbergstr. 43 F 6 15 07
 Hofmann, M., Dr., Kr, Gantenbergstraße 6 F 5 00 78
 Hoyka, Gertrud, Dr., Berliner Str. 137 F 7 50 95
 Huff, C., Dr., Markgrafenstr. 30 F 25727
 Hundertmark, H., Dr. med., Sprechst.: 8-10.30 u. 15.30-17.30, Laubenweg 2 F 7 44 23
 Hurwitz, Walter, Dr. med., E.-Stadtw. Praxis u. Wohn.: Ahornstr. 9, F 4 11 66
 Jacobs, J., Dr., Viehofer Str. 108 F 3 75 78
 Jaeger, K., Dr., Langenberger Str. 487 F 5 09 43
 Jaeger, W., Dr., Altenessener Str. 5 F 2 58 73
 Jarsch, G., Dr., Kurfürstenstr. 6 F 3 11 35
 Jodat-Exner, M., Dr., Brüninghofer Weg 9 F 5 25 28
 Jötten, W. sen., Dr., Frohnhauser Str. Nr. 406 F 7 72 60
 Jost, Werner, Dr., Rüttenscheider Str. 249 F 4 45 73
 Jünger, L., Dr. med., Rüttenscheider Str. 89 F 7 41 95
 Kalbitzer, U., Dr., Kuglerstr. 24 F 7 62 56
 Kallenberg, F., Dr., Bäuminghausstr. 70 F 29 08 38
 Kasemeyer, R., Dr., Bredeneyer Str. Nr. 147 F 4 13 15
 Kellner, Hans, Dr. med., Praxis: Am Glockenberg 40 F 4 14 12 Wohn.: Waldsaum 12
 Kels, W., Dr. med., Steeler Str. 473 F 5 07 55, 9-11, 16-18. Wohn.: Laurentiusweg 46 F 5 07 55
 Kiehl-Wagner, E., Dr. med., Bochumer Str. 61 F 5 12 91, Sprechst.: 9-11 u. 15-17 Uhr
 Klissenbeck, H., Heis, Bahnhofstr. 3 F 4 17 27
 Klaus, G., Paulinenstr. 7 F 79 02 25
 Klaus, H., Dr., Frankenstr. 154 F 4 11 20
 Klein, F., Dr., Richard-Wagner-Str. 55 F 2 53 75
 Kleinheidt, E., Dr. med. dent., We, Kathagen 47 F 4 98 53
 Klein-Sackers, E., Dr., Germanlastr. Nr. 237 F 6 10 26
 Kleine-Limberg, W., Dr., Blittersdorfweg 9 F 5 25 66
 Klösener, A., Dr., Grafenstr. 6 F 4 96 40
 Knotte, Ernst, Dr. med., Praxis u. Wohnung: Bellinghauser Str. 263, F 2 58 34 Sprechst.: 8.30-11, 15-17 Uhr
 Koch, H., Dr., Bbor, Hafenstr. 31 F 6 06 72
 Köhler, F., Dr., Frohnhauser Str. 317 F 7 61 15
 König, H., Dr., Schangstr. 29 F 4 15 30
 Kohlsehn, W., Dr., Hehr.-Strunk-Str. 12 F 6 13 70
 Kort, Paul, Dr., Rüttenscheider Str. Nr. 278 F 4 13 27
 Kraemer, H., Dr., Helenenstr. 78a F 6 14 32
 Kraemer, Wilhelm, Dr. med., Bunsenstr. 54 F 7 64 66
 Krelenbaum, J., Karnaper Str. 193 F 29 08 62
 Krelhaus, E., Dr., Rüttenscheider Str. 16 F 7 44 74

Krieger, Alfons, Dr. med., Kl. Niederstr. 1 Wohnung: Hindenburgstr. 19 F 2 44 78
 Kropsch, G., Dr., Schwanenbuschstr. Nr. 103
 Kruse, W., Dr., Sto, Essener Str. 20 F 2 41 70
 Kögler, G., Dr., Lerchenstr. 31 F 4 56 13
 Kuhl, C., Dr., Altendorfsplatz 13 F 7 61 38
 Landschütz, Fritz, Dr. med., Ruhrallee 74 F 2 64 06
 Langenkamp, W., Dr., Kettwiger Str. Nr. 58 F 3 08 33
 Langenbein, Agnes, Dr., Spittlerstr. 20 F 6 20 03
 Lathe, H., Dr., Haarz, Humboldtstr. 234 F 7 26 62
 Lau, O., Dr., Karnaper Str. 55 F 29 08 08
 Lauf, A., Dr., Hobelsenstr. 27 F 7 45 24
 Lauff, E., Dr., Hofringstr. 36 F 2 59 20
 Leppelmann, E., Dr., Henricistr. 12 F 2 57 90
 Liebethuth, C., Dr., I. Dellbrügge 7 F 33 31
 Lippe, v. d., A., Dr. med., Alfredstr. 34 F 2 50 72, Sprechst.: 9-12 u. 16-18 Uhr
 Lohmeyer, Adolf, Dr., Ste, Dahlhauser Straße 91 F 5 03 82
 Lüdke, Wilh., Dr. med., Praxis: Oberdorfstr. 2 F 6 10 36 Sprechst.: 9-11 u. 16-18 auß. ml. u. sa. nachm.
 Löhder, W., Dr. med., (Naturheilverf.) Wörthstr. 19 F 2 77 27, 9-11 u. 16-18
 Lugt, van der, L., Dr., Jullusstr. 15/17 F 3 06 10
 Lunemann, A., Dr., Kat, Katernberger Str. 256 F 29 06 33
 Luschka-Severin, M., Dr., Margaretenstraße 35 F 7 64 30
 Lutz, W., Dr., Hufelandstr. 13 F 7 43 12
 Marhenke, K., Dr., Am Westbahnhof 2 F 7 59 83
 Martin, W., Dr., Ste, Dreiringstr. 6 F 5 12 10
 May, W., Dr., Rembrandtstr. 14 F 7 11 93
 Meier, K. H., Dr., Isabellastr. 29 F 7 49 20
 Meiselbach, Trude, Dr., Bergerhauser Straße 5
 Merschheim, E., Dr., Limbecker Platz 22 F 2 41 87
 Metzelaar, T., Dr., Teilselsberg 40 F 6 09 17
 Mieke, G., Dr., Henckelstr. 1 F 7 47 66
 Mieke, Hanna, Dr., Henckelstr. 1 F 7 47 66
 Möller, H., Dr., Kortestr. 8 F 22 21 67
 Mothes, H., Dr., Cranachstr. 35 F 7 46 30
 Mücke, Rud., Dr. med., Hofringstr. 50 F 2 47 94 Sprechst.: nach Vereinbarung
 Mühlbauer, K., Dr., Kr, Marienstr. 6 F 5 06 60
 Mähmer, H., Dr., Gemarkenstr. 65 F 7 88 47
 Müller, Th., Distelkamp 11 F 3 85 33
 Newelling, K. E., Dr. med., Pettenkoferstr. 25, F 7 31 90
 Niederehe, Eva, Dr. med., Theaterplatz 1 F 3 71 35
 9-11, 17-18 u. nach Vereinbarung
 Nollenheidt, W., Dr., Graf-Bernadotte-Str. 1 F 4 11 35
 Noje, T., Dr., Heis, Helsingstr. 466 F 4 12 80
 Noltemeyer, H., Dr. med., Frohnhauser Str. 233 F 7 81 05
 Noot, H., Dr., Ku, Dixbäume 77 F 4 84 66
 Norpeth, K., Dr., Josephinenstr. 3 F 4 43 03
 Oppen-Rhein, H., Dr., Frankenstr. 187 F 4 28 70
 Otto, Alfons, Dr., Schwarze Str. 58
 Paganetty, Th., Dr., Ste, Rodenseelstraße 272 F 5 02 13
 Pampus, E., Dr., Ste, Bochumer Str. 113 F 5 03 16
 Paskort, H., Dr., Hammer Str. 7 F 49 22 76
 Pattberg, G., Dr., Ste, Kaiser-Wilh.-Str. 62 F 5 08 09
 Paus, Otto, Dr., Am Ruhrstein 19
 Peine, Johannes, Dr., Hubertstr. 282 F 5 06 18
 Peine, Josef, Dr. med., prakt. Arzt, Sprechst.: 9-11 u. 15-17 F 5 09 91
 Ridderhofstr. 14
 Pelzer, W., Florastr. 9 F 4 48 34

Pepherhowe, Thea, Dr., Heßlerstr. 7 F 29 23 00
 Peters, B., Dr., Ste, Kraystr. 23 F 5 05 81
 Peveling-Schlöter, L., Dr., Frankenstraße 243 F 4 20 36
 Pfeil, G., Dr., Karnaper Str. 101 F 29 07 68
 Plaszek, K., Dr. med., prakt. Arzt Kraystr. 168/170 F 5 03 04
 10-12, 16-18 Uhr
 Pielsticker, Fink, Dr., Bellinghauser Straße 195 F 3 21 47
 Pladeck, G., Dr., Elligshöhe 58 F 3 89 90
 Polzer, F., Dr., Rüttenscheider Str. 106 F 7 46 68
 Pranke, M., Dr., Nachbarnweg 2 F 3 00 25
 Pröschel, J.-W., Dr., Wendelinstr. 38 F 3 89 37
 Rächner, H., Dr., Bor, Leimgardtsfeld Nr. 24 F 6 18 93
 Recker, K., Dr., Holunderweg 10 F 4 32 48
 Rempe, F., Dr., Sto, Schwanhildenstr. Nr. 12 F 22 23 71
 Remy, K.H., Dr., Bor, Frintroper Str. 44 F 6 09 12
 Richter, G., Dr., Surastr. 9 F 6 04 83
 Riße, W., Dr., Altenessener Str. 275 F 29 02 64
 Roepfer, G., Dr., Bischoffstr. 5 F 29 01 92
 Sprechst.: 8-10, 16-18 Uhr
 Rosendahl, Adolf, Dr. med., Praxis u. Wohn.: Steele, Hünninghausenweg 60, F 5 04 19 Sprechst.: 9-11, 16-18 Uhr
 Rost, F., Dr., Heinickestr. 87 F 22 29 10
 Roth, T., Bbor, Wildstr. 12 F 29 13 75
 Rothscherth-Rehmann, G., Dr., Fängershofstr. 21 F 7 24 21
 Runte, Günther, Dr., Holsterhauser Straße 27 F 2 47 35
 Salberg-Hartmann, M., Dr. med., Ste, Humannstr. 21 F 5 07 70
 Sarburg, K., Dr., Sommerburgstr. 62 F 7 32 23 (8½-10½ u. 15½-17½)
 Schatz, F., Dr., Waterföhrplatz 6 F 3 72 48
 Scheid, P., Dr., Hirtseiferstr. 9 F 6 17 76
 Scherp, L., Dr., Ste, Kaiser-Wilhelm-Platz 8 F 5 09 90
 Schiffer, F., Dr., Jacobsallee 16 F 4 93 07
 Schmidt, A., Dr., Joseph-Oertgen-Weg 84 F 29 12 87
 Schmidt, Ehs., Dr., Zweigertstr. 29 F 7 59 95
 Schmidt, Ferdinand, Dr. med., E.-Katernberger Heisenstr. 13 F 29 07 28
 Sprechst.: täglich 8-10 u. 15-16 Uhr, außer Mi. u. Sa. nachmittag
 Schmidt, H. O., Dr., Adolf-Schmidt-Straße 4 F 7 35 21
 Schmincke, Willi, Dr. med., Praxis: E.-Rüttensch., Eilriedenstr. 10 F 7 34 64, Sprechst.: Montag bis Freitag 9-11 u. 16.30-18 Uhr, außer Mittw. nachm., Privat: Gudulastr. 22, F 73464
 Schmitz, Günther, Dr., Frankenstr. 263 F 4 16 61
 Schnee, H., Dr., Ste, Dahlhauser Str. Nr. 136 F 5 03 95
 Schneider, E., Dr., Berliner Str. 88 F 7 56 43
 Schneider, W., Dr., Savignystr. 69 F 7 30 12
 Scholz, G., Dr., Ku, Heidbergweg 30 F 4 85 95
 Schröer, E., Dr., Kat, Ückendorfer Str. 58 F 29 02 85
 Schütt, G., Dr., Kr, Kamblickweg 5 F 5 03 29
 Schütt, M., Dr., Colmanstr. 5 F 4 85 71
 Schulte, S., Drellindenstr. 66 F 3 19 61
 Schulte-Bockholt, J., Ste, Schultenweg 84a F 5 04 40
 Schuster, Ph., Dr., Ku, Heidbergweg 41 F 4 82 90
 Schuth, E., Dr., Germanlastr. 231 F 6 18 83
 Seiffert, Paul, Dr., Pilotystr. 73 F 7 57 87
 Siefers, Bernh. Dr. med. Bor, Boeholder Str. 77 F 6 09 93, Sprechst.: 9-11 u. 15.30-17.30 a. Mi. u. Sa. nachm.
 Siggelkow, Adolf, Dr. med., Steeler Str. 336 Ecke Moltkestr. F 2 64 13
 Sillis, Herbert, Dr. med., Kray, Werner-Viebig-Weg 2 F 5 18 95, 10.30-12, 14.30-16

Specker, E. W., Dr., Heerenstr. 23 F 7 53 36
 Steiger, A., Dr., Max-Fiedler-Str. 2 F 2 76 08
 Stinesbeck, H.-A., Frohnhauser Str. Nr. 230 F 7 20 16
 Storb, Werner, Dr. med., Rechtsstr. 10 F 6 14 92
 Storp, E., Dr., Ob. Reg. Med. Rat, Semperstr. 16 F 22 27 24
 Storp, H., Dr., Kaisershofstr. 21 F 2 45 94
 Strassmann, H., Dr., Byfanger Str. 8 F 4 83 63
 Stückerdt, W., Dr., Heis, Bahnhofstr. Nr. 58 F 4 14 70
 Tappesser, J., Dr., Altenessener Str. 357 F 29 09 09
 Tappesser, L., Dr., Altenessener Str. 426 F 29 21 55
 Tellmann, H., Dr., Ku, Kupferdreher Straße 195 F 4 86 39
 Terhorst, Paul, Dr., Sprechst. 9-11, 15-17 auß. Mi. u. Sa. nachm.
 Helmstr. 84 F 6 06 71
 Teschinsky, A., Dr., Weidkamp 103 F 6 02 84
 Tewes, H., Dr., Scho, Matthias-Ersberger-Str. 101 F 2 02 02
 Thol, W., Dr., Rellinghauser Str. 311 F 2 60 62
 Todenwarth, von, E., Dr., Hofringstr. 50 F 2 61 82
 Traeger, W., Dr., Ste., Fürststr. 6 F 5 03 08
 Truhel, K., Dr., Fril, Auf der Litten 30 F 2 68 69
 Überdieck, H., Dr., Scho, Huestr. 91 F 2 02 94
 Uhde, Doris, Dr. med., Hallering 27 (an d. Dinnendahlstr.) F 2 71 23
 Sprechst.: 11-12 u. 15-16 Uhr
 Ulrich, Gudrun, Dr., Hollestr. 1
 Urbanczyk, H., Dr., Wusthoffstr. 5 F 79 17 80
 Vaterrodt, A., Dr., Wiesbadener Str. 4 F 7 58 95
 Viehhaus, H., Dr., Kat, Distelbechhof 165 F 29 19 89
 Vogt, H., Dr., Zwölfling 2 F 2 70 08
 Vollmar, H., Dr., Baustr. 47 F 6 10 17
 Wagner, Ingrid, Dr., Defreggerstr. 22
 Weber, G., Dr., Ellingradweg 4 F 22 29 55
 Weber, Rudolf, Dr. med., Unterstr. 77 F 6 05 43
 Wede, Karl, Dr. med., Praxis: E.-Alt, Altenessener Str. 19 F 2 35 98 Wohn.: Stadtwald, Goldfinkstr. 1a F 4 16 14
 Wegener, Ludwig, Dr. med., Hollestraße 1 (HDT, H.L. Stock), Sprechst.: Freitag u. Sonnabend 9-17 Uhr.
 Wegmann, W., Dr., Lünshermannsborn 16 F 29 02 69
 Wetzlar, F., Dr., Borbecker Str. 174 F 6 12 91
 Wieggers, Hilde, Dr., Rellinghauser Straße 276
 Widmaier, E., Dr., Klemensborn 1 F 4 94 71
 Wienke, W., Dr., Ophoffstr. 95 F 3 96 87
 Winkelmeier, M., Dr., Moltkestr. 136 F 2 69 01
 Wittler, W., Dr., Humboldtstr. 299 F 7 10 78, Sprechst.: 9-11 u. 16-18 Uhr
 Wittlich, H., Dr., Alt, Twentmannstr. Nr. 125 F 33 51
 Wittpoth, A., Dr., Altenessener Str. 566 F 29 20 20
 Wolber, F., Dr., Isenbergstr. 19 F 7 22 25
 Wolf, F., Dr., Vogelheimer Str. 148 F 29 21 25
 Wolf, G., Dr., Altenessener Str. 5 F 2 58 73
 Wünnenberg, A., Dortmundener Str. 20 F 2 57 91
 Wuttke, Herbert, Dr. med., Arzt, Praxis: Am Waldthausenpark 1 F 2 57 21 Wohn.: Goethestr. 78 F 25721
 Wyneken, G., Altenessener Str. 488 Sprechst.: 8-10, 15.30-17 Uhr, F 29 15 84
 Zube, Maria, Dr., Ste, Henglerstr. 31 F 5 06 12
 Zühlke, A., Dr., Rellinghauser Str. 233
 Zörn, W., Dr., Sto, Forschepoeterweg 75 F 29 15 70

1a Für Homöopathie-Naturheilverfahren
 Fromme, O., Dr., Krayer Str. 87 F 5 01 77

Hoffmann, H., Dr., Klemensborn 72 F 4 90 17
 Holzenthal, H., Dr., Limbecker Str. 79 F 2 38 39
 Kapp, Maria, Dr., Steeler Str. 164/166 F 3 08 36
 Knöchel, W., Dr., Vöcklinghauser Str. Nr. 24 F 7 24 31
 Krebs, Hans, Dr. med., Arzt, Homöopathie, Alfredstr. 297 F 4 25 57
 Sprechstunden n. Vereinbarung
 Lau, Josy, Dr., Karnaper Str. 55 F 29 08 08
 Lenzen, Agnes, Dr. med., Homöopathie Altendorfer Str. 499 F 6 15 88
 Otte, Anne, Dr., Gehrberg 2b F 3 98 96
 Panitz, Glsela, Dr., Schwanenbuschstraße 147 F 3 74 07
 Racher, Helma, Dr., Frankenstr. 274 F 4 17 18
 Rosendahl, K., Dr., Graf-Bernadotte-Straße 15 F 4 22 76
 Scheuten, L., Dr., Blumenkamp 5 F 4 39 15
 Schmeck Cl., Dr., Donnerstr. 176 F 6 18 16
 Schraas, Paul, Dr. med., prakt. Arzt Homöopathie u. Naturheilverfahren Prax.: Rellinghauser Str. 184 F 3 22 60
 Vornhecke, B., Dr., Rütterscheider Str. 110 F 7 62 31
 Weschenfelder, F., Dr., Steubenstr. 24 F 2 55 92

2. Fachärzte

1. Für Augenkrankheiten

Aryus, K., Dr., Pielstickerstr. 7 F 29 07 20
 Baberowski, W., Dr., Stolbergstr. 5 F 6 13 22
 Bormacher, Hans, Dr. med., Kettwiger Str. 1 (Eckhaus), F 23210, Sprechst.: 9-15, Mi. 9-13, Sa. 9-12 Uhr.
 Priv.: Bred., Grashofstr. 111 F 43380
 Bruens, Egon, Dr., Limbecker Pl. 24a F 3 15 62
 Bücking, Lulse, Dr. med., Kettwiger Straße 30 F 3 27 20
 Bücking, W., Dr., Schonnebeckhöfe 29 F 2 57 39
 Cadura, W., Dr., Frintroper Str. 1 F 6 25 66
 Hecking, E., Dr. med., Am Hauptbahnhof 10 (Defaka-Haus) F 3 16 22
 Sprechstunden: 9-13 u. 15-18 Uhr auß. Mittw. u. Samst. nachmittags
 Hinterleitner, Karl, Dr. med., E.-West, Altendorfer Str. 313 F 6 06 27
 Immand, H., Dr. med., Essen-Werden Propsteistr. 10 F 49 22 91
 Jaensch, Paul, Prof. Dr., Praxis: Rolandstr. 11 F 7 55 43
 Knepper, W., Dr., Huyssenstift F 2 17 41, Sprechst.: 9-12 u. 15-17 Uhr
 Koch, H.-R., Dr., Bochumer Str. 46 F 5 08 35
 Koegel, Hanns, Dr. med., Augenarzt, Pelmanstraße 29, F 7 43 14,
 Sprechst.: 9-12 außer samstags nachm. nach Vereinbarung
 Kutscher, E., Dr., Am Westbahnhof 2 F 7 61 11
 Lehmuth-Schonert, Ruth, Dr., Altenessener Str. 454 F 29 22 62,
 Sprechst.: 10-12, 15-17 Uhr
 Meltinger, Anton, Dr., Fridtjof-Nansen-Str. 4 F 4 46 67
 Mlieth, O., Dr., Augenarzt, Vlehofer Platz 9 F 32920, Sprechst.: 9-11, 15-18
 Orth, Hans, Ste, Ruhrstr. 13, (9-11, 15-17 Uhr) F 5 07 63
 Ruehe, Gerald, Dr. med., Küntzelstr. 38 (am Gemarkenplatz) F 7 50 81 Sprechst.: 10-12 u. 16-18 Uhr
 Schlichting, H., Dr. med. habil., Sprechst.: 8-12, 16-19 u. Mi. nachm. u. Samstag nach Vereinbarung
 Frohnhauser Str. 231 F 7 65 62
 Schulte, W., Fürstäbtlinstr. 7 F 6 12 64
 Stange, R., Dr., Kr., Soester Str. 13, (Sprechst. 10-12, 16-18) F 5 15 85
 Steiger, R., Dr., Kurfürstenstr. 34 F 2 78 69
 Tillmann, Walter, Dr. med., Bertoldstr. 6 Sprechst.: 10-12 u. 15-17 Uhr auß. Mi. nachm. u. Sa. F 7 30 69
 Vogels, Anita, Dr. med., Zweigertstr. 2 F 7 34 29
 Sprechzeit: 9-12 Uhr, auß. samstags

2. Für Bakteriologie
 Herrmann, W., Dr., Ob. Mediz. Rat Hufelandstr. 55 F 2 07 41

3. Für Chirurgie

Düttmann, Gerhard, Prof., Dr., Chefarzt, Moltkestr. 61 F 2 14 41
 Glettenberg, A., Dr., We, Brückstr. Nr. 91/93 F 4 94 32
 Hergert, R., Prof., Dr. med., Chirurg, Huyssenstift F 2 17 41
 Jansen, R., Dr., Schützenbahn 75 F 3 02 92
 Kampshoff, Robert, Dr., Hülsmannstraße 17 F 6 14 57
 Kirchberg, J., Dr., Im Kirchspiel 12 F 5 14 89
 Koch, Friedrich-Wilhelm, Dr. med., E.-West, Altendorfer Str. 311, F 6 08 11 Sprechst.: 9-11 u. 16-18 Uhr
 Köhl, Ludwig, Dr. med., Chirurg, Leiter der Unfall-Ambulanz der Krupp-Krankenanstalten, Lazarettstr. 7 Fernspr. 3 72 54
 Kühne, Eberhard, Dr. med., Facharzt für Chirurgie, Chefarzt Chir. Abtlg. Krankenhaus Bethesda, Borbeck, Wüstenhöferstr. 175 F 6 02 51/52/53, Sprechst. 16-17 Uhr
 Letting, C. Dr., Hedwigstr. 46 F 7 86 70
 Meyer, Helmut, Dr. med., leit. Arzt d. chirurg. Abtl. u. Chefarzt d. Marienhospitals Altenessen F 29 23 51
 Morgenstern, V., Dr. med., Rütterscheider Str. 56 F 7 58 45
 Philipp, W., Dr. med., Facharzt f. Chirurgie, Chefarzt d. chirurgischen Abtlg. d. St.-Josef-Krankenhauses Kupferdreh, Sprechst.: 15.30-17 Uhr F 4 83 55, Wohn.: Ku, Byfanger Str. 72 F 4 85 36
 Pähler, U., Dr. med., Facharzt für Chirurgie F 29 01 97
 Altenessener Str. 445 (a. Karlsplatz) Sprechst.: 9-12, 15¹⁵-18 Uhr
 Reischauer, Fritz, Prof., Dr. med., Ob. Med.-Rat, Chefarzt d. chirurg. Klinik d. Städt. Krankenanstalten, Hufelandstr. 55 F 2 07 41 Sprechst.: 11-12 Uhr tägl.
 Röper, K., Dr., Laurentiusweg 49 F 5 06 41
 Schneider, Hch., Dr. med., Chefarzt, Am Glockenberg 36 F 4 23 57
 Traeger, R., Dr., Sto, Hallostr. 5 F 2 40 74
 Weber, Erich, Dr. med., Facharzt f. Chirurgie, Chefarzt d. Fried.-Krupp-Krankenanstalten, Wittekindstr. 30/36 F 4 40 81, Wohn.: Jennerstr. 5 F 7 77 35

4. Für Frauenkrankheiten

Allhoff-Wolf, Maria, Dr., Stolbergstr. Nr. 53 F 6 08 74
 Barfeld, Hans, Dr. med., Bertoldstr. 8 F 7 33 43 (10-12 u. 16-18 Uhr)
 Blom-Steinberg, M., Dr., Heidehang 2 F 4 46 70
 Darup, E., Dr. med., Chefarzt d. Geburtsh.-gynäkologischen Abt. d. Knappschafts-Krankenhauses E.-Steele, Am Deimelsberg 37 F 5 02 21
 Dellmann, Helma, Dr. med., Altendorfer Str. 309 F 6 77 73
 Dellmann, Helmut, Dr. med., Altendorfer Str. 309 F 6 77 73
 Dollf, C., Prof., Dr. med., Elisabeth-Krankenh. Moltkestr. 61 F 2 14 41
 Eick, E., Dr., Zweigertstr. 4 F 7 36 96
 Eyding, Alfred, Dr. med., Kettwiger Str. 31 (gegenüber der Lichtburg) F 3 26 35
 Gärtner, Hans, Dr., Frauenarzt, Lindenallee 56 F 3 01 39, Sprechst.: tägl. v. 11-13 u. 15-17 Uhr, außer Mittwoch u. Samstag nachm.
 Gogolka, K. H., Dr., Dr. med., Ste, Kaiser-Otto-Pl. 8 F 5 13 26
 Grimmelt, Erika, Dr., Wesselswerth 37 F 4 98 39
 Helmbach, W., Dr., Fürstäbtlinstr. 3 F 6 14 17
 Heinrichs, M., Dr., Kupferdreher Str. Nr. 189 F 4 88 83
 Hinderfeld, Ernst, Dr. med., Wohn.: Ste, Laurentiusweg 125 F 5 03 10
 Praxis: Ste, Kaiser-Otto-Platz
 Hoffmann, Er., Prof., Dr., We, Grafenstraße 6 F 4 91 44
 Jacobi, H., Prof. Dr., Huyssenstift F 2 17 41
 Jung, Martin, Dr. med., 10-12 u. 16-18 Kettwiger Str. 36 (Lichtburg) F 222329
 Kell, Hans, Dr. med., Gemarkenstr. 43 F 7 66 48 (10-12, 15-17 Uhr)
 Keller-Hattelsen, M., Dr., Kettwiger Str. 21 F 3 72 91
 Kohl, Arnold, Dr. med., Facharzt f. Frauenkrankh. Am Hauptbahnhof 10 (Defaka-Haus) Sprechst.: 9-12.30 u. 16-18.30 F 2 54 61

Langsdorff von, Toni, Dr. med., Praxis: Rütterscheider Str. 18 F 74538 Sprechstunden: 9-11 u. 15-16.30 Uhr

Maaß, Günter, Dr. med., Richard-Wagner-Str. 21 F 2 41 26
 Sprechst.: 10-12 u. 16-18 Uhr außer mittw. u. samst. nachm.
 Nordmeyer, K., Prof. Dr., Hufelandstraße 55 F 4 12 09
 Ostendorf, L., Dr., Frauenfacharzt, Chefarzt i. R., 9-11 u. 16-17 u. n. Vereinbarung, Olbrichstr. 13 F 2 36 90
 Pollmann, K., Dr. med. Kettwiger Str. Nr. 28 F 3 24 39, Sprechst.: 9-13 u. 15-19 Uhr
 Räder, H., Dr. med., Herwarthstr. 75 F 3 14 20 (10-12 u. 16-18)
 Schildberg, Wilhelm, Dr. med., Krupp Krankenanst. F 4 40 81
 Schneider, Maria, Dr. med., Fachärztin für Frauenkrankheiten, Moltkestraße 50 Fernsprecher 22 28 17
 Schommertz, E., Dr. med., Facharzt f. Frauenkrankh. u. Geburtshilfe, Krayer Str. 213 F 5 10 29, Sprechst.: 10-12, 16-18, Privat: Munscheidstr. 33 F 5 10 29
 Seynsche, Karl, Dr. med., Frauenarzt Chefarzt der Frauenklinik Arnoldhaus, Fernsprecher 4 40 81
 Sprechstunden: 11-12 u. 16-17 Uhr Wittekindstr. 30/36
 Steinforth, Theo. Dr., Rütterscheider Str. 110 (Rathaus Rütterscheid) F 7 53 71
 Uhde, Gerh., Dr., Witteringstr. 97
 Wagner, Elfriede, Dr., Frankenstr. 188 F 4 26 70
 Westphal, U., Dr., Mülheimer Str. 67 F 7 51 77
 Wiesmann, Marie-Luise, Dr. med., Alfredstr. 397 F 43857 (10-12 u. n. Vereinb.)
 Zabel, W., Dr., Borbecker Str. 105 F 6 12 67

5. Für Hals-, Nasen- und Ohrenkrankheiten

Beckmann, F., Dr., Hertigerstr. 21 F 5 06 95
 Binhold, Adalbert, Dr. med., Sprechzeit: 9-11, 15-17 Uhr, Altenessener Str. 242 F 29 13 15 Wohn.: Sedanstr. 55 F 22 21 63
 Blome, H., Dr., Frohnhauser Str. 256 F 7 65 37
 Brehmenkamp, K., Dr., Rütterscheider Straße 74 F 7 21 20
 Büch, E., Dr. med., Ruhrallee 77 F 22 20 96
 Exner, Herb., Dr., Zweigertstr. 16 F 22 27 75
 Feise, Kurt, Dr. med., Praxis: Kastanienallee 101 F 2 41 43 Sprechst.: 10 bis 12 u. 15-18 Uhr, auß. mi.- u. sa.-n.
 Hang, Val., Dr. med., Bredenseyer Str. Nr. 42 F 4 16 30, Sprechst.: 15-18 Uhr
 Happe, W., Dr., Rechtsstr. 17 F 6 04 38
 Heermann, H., Dr., Am Handelshof 1 F 22 23 59
 Homey, Karl, Dr. med., Ku, Kupferdreher Str. 114 F 4 84 41 (10-12, 16-18)
 Honneth, Horst, Dr., Altenessener Str. Nr. 242 F 29 10 17
 Janassen, F., Dr., Gemarkenstr. 40 F 7 42 04
 Jötten, W., Dr., Rubensstr. 2 F 7 71 12
 Kemper, H., Dr., Schützenbahn 75 F 7 77 03
 Koch, Johannes, Obermedizinalrat Prof., Dr. med., Chefarzt der Städt. Hals-Nasen-Ohren-Klinik Hufelandstr. 55 F 2 07 41 Sprechst. in der Klinik nach Anmeldung
 Marsch, H., Dr., Gerichtsstr. 38 F 6 03 29
 Nolte, H., Dr., Schonnebeckhöfe 20 F 29 15 79
 Paus, Th., Dr. med., Lindenallee 5 (neben DEFAGA) F 2 65 94
 Risack, Albert, Dr. med., Stadtwald, Frankenstr. 276, F 4 54 30 (N. Bahnh. Stadtw.) Sprechst.: tägl. 11-13 u. 16-18 Uhr, auß. mi. u. sonnab. nachm.
 Roskoth, Rolf, Dr. med., Altendorfer Straße 299a F 6 10 95
 Schäfer, Ad., Dr. med., Praxis: Am Westbahnhof 2, Eingang A F 7 66 95
 Sprechst.: 10.30-12.30, 15.30-18, Leit. Arzt d. Hals-, Nasen- u. Ohrenabtlg. im Philippusstift E.-Borbeck
 Scheldtman, Th., Dr. med., E.-Werden Brückstr. 29 F 4 99 91
 Sprechst.: von 8-10 u. 15-17 Uhr
 Stein, von, F., Dr., Königundastr. 22 F 79 14 31
 Stricker, F. J., Dr., Burgundenweg 4 F 5 17 75

Walter, Cl.-D., Dr., Theaterplatz 6
F 3 92 23
Welland, Eugen, Dr. med., Markgra-
fenstr. 10 F 2 40 63
Zander, G., Dr., Ste. Ahestr. 2
F 5 05 00
Zantop, H., Dr. med., Büttensch. Str.
Nr. 89 F 7 41 95

6. Für Haut- u. Geschlechtskrankheiten

Algermissen, H., Dr., Dammannstr. 58
F 2 65 78
Bräuer, Heinrich, Dr. med.,
Kettwiger Str. 1 (Eickhaus) F 2 36 00
9-13, 15-18.15 Uhr
Brehme, Georg, Dr. med., Praxis:
Limbecker Platz 21 (Hirschapotheke)
F 3 72 21
Dittrich, Hans, Dr. med.,
Praxis: Haus am Viehofer Tor
F 2 44 85, Sprechst.: 8-16 Uhr, außer
mittwochs, Wohnung: E.-Helsingen,
Elsaßstraße 13, F 4 39 24

Dressler, von, G., Dr., Isabellastr. 1
F 7 54 05
Entlan, E., Dr., Oberdorfstr. 2
F 6 05 02

Feldmann, F., Dr., Weidkamp 6
F 6 09 13
Hördemann, Marianne, Dr., Linden-
allee 56 F 2 77 74

Kemkes, H., Dr., Kat., Gelsenkirchener
Str. 247 F 29 10 93
Kemper, A., Dr., Altenessener Str. 335
F 29 02 10

Keyenburg, G., Dr. med., Hautarzt,
Deutschlandhaus, Zimmer 113-114
F 2 64 96 Sprechst. 9-13 u. 16-19 Uhr
Keyenburg, W., Dr., Lindenallee 10
F 2 64 96

Krüger, A., Dr., Holsterhauser Str. 59
F 7 89 70
Lohmann, Walter, Dr., Altenessener
Str. 335 F 29 02 10

Mauer, Franz, Dr. med.,
Kettwiger Str. 58 F 2 51 81
Sprechst.: 9-18, Mi. u. Sa. 9-12

Memmesheimer, A., Prof., Dr. med.,
Rolandstr. 11 F 7 27 24
Möller, W., Dr. med., Facharzt f. Haut- u.
Harnleiden, Am Hauptbahnhof 10
(Kaufhaus Köster) F 2 48 21, Sprech-
stunden: Mo., Di., Do., Fr. 9-12.30 u.
15-18.15, Mi. 9-12.30 Uhr

Ortmann, Karl L., Dr. med., Büttensch.
Str. 153, F 7 48 13, 9-12 u.
15.30-18 Uhr, Mi. u. Sa. 9-12 Uhr
Rosenkränzer, R., Dr., Oberdorfstr. 2
F 6 05 02

Ruegenberg, W., Dr. med., Kettwiger
Str. 1 F 2 36 00
Schmidt, Kurt, Dr. med., Hautarzt
Am Westbahnhof 2 (Bürohaus West)
Fernsprecher 7 63 01
Schmidt, O., Dr., Hansastr. 8
F 7 18 20

Schölzke, K.-H., Dr., Zweigertstr. 29
F 7 18 20
Stelna, Wilhelm, Dr. med., Bertoldstr. 7
F 7 49 60

Thimm, J., Dr. med., Hautarzt,
E.-Steele, Hansastr. 16 F 5 15 31
Sprechst.: 10-12 u. 16-18 Uhr
auß. mittwochs- u. samstags nachm.

Timper, Rudo, Dr. med., Markt 5
F 3 28 62 Sprechst.: 9-12 u. 16-18 Uhr,
außer Mittw. u. Samstag

Velt, Reinhard, Dr. med., Facharzt f.
Haut- u. Harnleiden, Praxis: Krayer
Straße 226 F 5 09 98, 10-12, 15-18
außer Mittw. u. Samstagnachmittag
Privat: Gantenbergstr. 10

Zimmermann, H., Dr., Klemensborn 1
F 49 23 16

7. Für innere Krankheiten

Ballhausen, H., Dr., Tulpenweg 1
F 4 31 80
Balzer, Karl, Dr. med.,
Holsterhauser Str. 28
F 7 73 86, Sprechstunden:
17-18 Uhr außer Mi. u. Sa.
und nach Vereinbarung

Baumann, B., Dr., Kr., Gantenberg-
str. 18 F 5 09 32
Beckmann, H., Dr., Am Deimelsberg
Nr. 34a F 5 20 21

Behrendt, Herbert, Dr. med., Fach-
arzt f. innere Krankheiten, Natur-
heilverfahren, Am Hauptbahnhof 10
F 22 25 53

Berna, Johannes, Dr. med.,
Praxis: Huyssenallee 27 F 3 95 96
Sprechst.: 9-11, 16-18 Uhr, außer
Mi. u. Sa. nachm. u. nach Vereinba-
rung, Privat: Fernsprecher 29 17 83

Bernsau, Helmut, Dr. med., Chefarzt
der Huyssen-Stiftung Fernspr. 2 17 41
Privat: Camillo-Sitte-Platz 3 F 2 34 79
Sprechst.: 16-18 u. auß. Mi. u. Sa. (nach
Vereinbarung nur im Krankenhaus)

Birkhoven, H., Dr., Rüttenscheider
Straße 87 F 7 17 07
Brams, K., Dr. med., Sprechst.: 9-12
u. nach Vereinb., Stubertal 35 F 73168
Czymmek, G., Dr., Kahrstr. 31
F 7 26 10

Dotter, Ferd., Dr. med., Kaiser-Otto-Pl. 7.,
F 5 09 95, Sprechst.: 10-12, 16-18,
Privat: Hallering 36 F 3 91 07

Eiser, A.-F., Dr., Am Glockenberg 36
F 4 23 57
Erley, Ewald, Dr., Holsterhauser
Straße 23 F 79 02 09

Fildora, O., Dr., Altendorfer Str. 310
F 6 22 20
Gegner, J., Dr., Hohe Buchen 8
F 4 14 21

Gerlach, Ellis, Dr. med., Kortumstr. 49
F 7 27 60 Sprechst.: 9-11 Dienstag u.
Freitag 16-18 u. n. Vereinbarung

Grüter, Fr., Dr. med.,
E.-West, Frohnhauser Str. 242
F 79 19 07 Privat: 7 71 41
Sprechst.: 9-11, 16.30-17.30 Uhr

Haake, G., Dr. med., E.-Bredney,
Zeunerstr. 18, F 4 16 12, Sprechstunden:
9-10.30 und 16-17 Uhr.

Haakshorst, R., Dr., Gemarkenstr. 76
F 7 83 60
Heymer, A., Prof. Dr., Hufelandstr. 55
F 4 90 50

Huschens, M., Dr. med., Praxis u.
Wohn.: Semperstr. 38, F 3 19 20
Jennemann, Karl-Wilhelm, Dr. med.,
Kölner Str. 16 F 7 69 02

Jünger, Josef, Dr. med., Chefarzt der
inn. Abt. des Philippusstiftes Borbeck,
F 6 14 57/58 (16.30-18) a. Mi. u. Sa.
Kämmerling, H., Dr., Schwermannstr.
Nr. 6 F 4 83 55

Kaiser, H., Dr., Steeler Str. 219
F 3 81 81
Kelzenberg, H., Dr., Gölhausenstr. 16
F 4 10 65

Koch, Herbert, A., Dr. med., Fach-
arzt für innere Krankheiten, Kortum-
straße 25 F 7 34 30 Privat: 4 13 31
Koester, E.-D., Dr., We, Grafenstr. 50
F 4 99 06

Kuhmann, Fritz, Professor, Internist,
Chefarzt des Evang. Krankenhauses
Werden F 49 24 41/42, Praxis: Alfred-
str. 399 F 4 20 24, Sprechst.: tägl. v.
11-13 Uhr

Lade, Fritz, Dr., Sprechzeit: v. 9-12
und nach Vereinbarung, Krawehl-
straße 31, Fernsprecher 7 42 00.

Lohmann, F. W., Dr. med., E.-Stadt-
wald, Abornstr. 6, F 4 14 25, Sprechst.:
9-12 u. 17-18 Uhr, sowie nach Verein-
barung, außer Mi. u. sa. nachmittags

Masur, Erika, Dr. med., Hagelkreuz 4
F 41682 Sprechst. v. 8-10 auß. freitags
v. 15-17 Uhr auß. mittwochs u. samstags

Mathes, Hubert, Dr. med., Rütten-
scheider Str. 83 F 7 48 69
Mathes, Karl, Dr. phil., Dr. med.
Brückstr. 91-93 F 4 96 67

Meese, Josef, Dr. med., Rathenastr. 6
F 2 63 22, Sprechzeit: 17-18 Uhr, Chef-
arzt d. Vincenz-Erkkhs. Stoppenberg

Moschinski, G., Dr., Wittkindstr.
Nr. 30-86 F 4 40 81
Muck, G.-R., Dr., Sibyllastr. 2
F 3 13 32

Neuhoff, K., Dr., Kettwiger Str. 2-10
F 3 79 45
Niehues, Heinrich, Dr. med., leitender
Arzt der inneren Abt. des Marien-
hospitals Altenessen F 29 23 51

Norpoth, Leo, Prof., Dr. med., Dr.
phil., Chefarzt der inn. Abt. des
Elisabeth-Krankenhauses F 2 14 41

Ophoff, Rolf, Dr. med., Altenessener
Str. 458 F 29 20 60
Otto, H., Dr., Grüner Weg 2 F 7 81 54
Overlack, H., Dr., Steeler Str. 217

Parrisius, Walter, Professor, Dr. med.
Bergerhauser Str. 4a F 2 74 72
Puls, Günter, Dr. med., Kettwiger
Straße 30 F 3 83 00

Radermacher, H., Dr. med., Kettwiger
Straße 1 F 2 38 18
Rehberg, Oskar, Dr. med., Facharzt
f. innere Krankh., Chefarzt d. inn.
Abt. des Bethesda-Krankenhauses
Borbeck, Praxis u. Wohnung:
Rüttenscheider Str. 60 F 7 42 37

Schindelbauer, W., Dr., Dammann-
str. 63 F 3 73 60
Schmitz, Rud., Dr., Westerwaldstr. 11
F 4 41 08

Schütz, H., Dr. med., Bredney
Lilienstr. 14 F 4 12 06
Sonnenschein, Herbert, Dr. med.,
Gemarkenstr. 48 F 7 55 23

Starke, Otto, Dr. med., Kettwiger
Straße 31 F 3 80 80
Stoeckbrand, L., Dr., Viehofer Str. 11
F 3 84 82

Storp, Walter, Dr. med., Rich.-Wagner-
Str. 38, F 22 22 31
Thomas, Hans, Dr. med., Gerichtsstr.
Nr. 38 F 6 17 06

Ulrich, Hans, Dr. med., Heisinger
Str. 33 F 4 52 64, Sprechst. 9-11,
16-17 auß. Mi. u. Sa. u. nach Vereinb.

Vogeler, W., Dr., Wiesenstr. 3
F 3 88 32
Weihrach, H., Dr., Schmitzstr. 27
F 6 04 91

8. Für Kieferorthopädie

(Fachzahnärzte)
a. Zahnärzte

9. Für Kinderkrankheiten

Bossert, O., Prof. Dr., Frankenstr. 354
F 4 10 60
Breitfort, Ilse, Dr., Kinderärztin
Praxis: Frankenstr. 188 F 4 28 60
Sprechst.: 9-11 u. 15-17 Uhr

Buchholz, Leo, Dr., Ruhrstr. 7
F 5 00 00
Dreyer, P., Dr., Isabellastr. 14 F 75341
Heimbach, E., Dr., Weidkamp 15
F 6 02 18

Kern, Lotte, Dr. med., Manteuffel-
str. 20/22, F 2 33 07 Sprechst.: 9-11,
15-17 Uhr
Klein, Christiane, Dr., Brunostr. 15
F 79 03 53

Körver, Helmut, Dr. med.,
Bertoldstr. 2 F 7 46 66
Küster, F., Prof., Dr. med.,
Hufelandstr. 55 F 79 05 70

Küttner, Helmut, Dr. med., Ahornstr. 5
Priv.: Frankenstr. 278 F 4 38 22
Langsdorff von, Hertha, Dr. med.,
Praxis: Rüttensch. Str. 18 F 7 45 38
Sprechst.: 9-11 u. 15-16.30 Uhr

Massenberg, A., Dr., Alfredstr. 399
F 4 34 98
Middendorf, L., Dr., Gelsenkirchener
Str. 249 F 29 06 15

Nedelmann, Ernst, Dr. med.,
Obermedizinalrat a. D., Kinderarzt,
E.-Stadtwald, Abornstr. 39, F 4 19 20

Preuss, G., Dr., Vogelhelmer Str. 9
F 29 07 75
Riedel, H., Dr., Johanniskirchstr. 4
F 29 23 39

Riedel, M., Dr., Johanniskirchstr. 4
F 29 23 39
Rigol, Hans, Dr. med.,
Praxis: Hufelandstr. 58 F 7 83 61,
Sprechstunden: 9-11 u. 15.30-17.30 Uhr

Rotermund, W., Dr., Wesselswerth 14
F 4 99 14
Sprockhoff, Otto, Dr. med., Kinderarzt
Mart.-Luther-Str. 119 F 7 63 79,
Sprechst.: 10-12 u. 15-17, Samstag v.
10-11

Starke, Karl Bernd, Dr. med.,
Ste. Krayer Str. 9 F 5 08 08
Storp, A., Dr. med., Rellinghauser Str.
Nr. 198 F 2 76 59

Wehr, Rudolf, Dr., Euskirchenstr. 6
F 7 85 52
Wissing, geb. Meuwesen, Almut, Dr.
med., Herwarthstr. 101 F 2 75 08

10. Für Lungenkrankheiten

Beckmann, A., Dr., Limbecker Pl. 24a
F 3 12 06
Greiff, Franz, Dr., Keplerstr. 113
F 7 79 21

Hertling, H.F., Dr. med., Kurfürstenstr. 4
F 3 02 85 (10-12.30 u. 16-18 Uhr)
Krings, Hubert, Dr. med.,
Rüttenscheider Str. 74 F 7 38 07
(Nähe Klaraplatz) Sprechzeiten:
9-12 u. 16-18 Uhr, außer Mittwoch-
u. Samstagnachmittag

Kümpel, W., Dr. med.,
Am Westbahnhof 2 F 7 67 24
Sprechst.: 9-12 u. 16-18 Uhr

Langer, Josef, Dr., Friedrich-Küch-
straße 1
Lorbacher, W., Dr., Tüschener Weg 40
F 4 96 48

Schlanstein, G., Dr. med.,
Kettwiger Str. 28 F 3 13 92
(10-12.30, 16-17.30 u. n. Vereinb.)
Thoms, B., Dr., Kettwiger Str. 36
F 2 43 15

**11. Für Magen-, Darm- und Stoff-
wechsellkrankheiten**

Fresmann, Karl-Heinz, Dr. med., Relling-
hauser Str. 137 F 3 85 12, Sprech-
st.: 10-12 u. 16-17 Uhr und nach Ver-
einbarung.

Herich, W., Dr., Kettwiger Str. 36
(Lichtburg) F 2 74 59, 11-13, 15-18
Uhr u. nach Vereinbarung
Priv.: Am Wiesental 10 F 4 11 90

12. Für Nerven- und Gemütsleiden

Figge, A., Dr. med., Facharzt f. Neu-
rologie u. Psychiatrie, Kettwiger Str. 1
(Eickhaus) F 3 28 64

Harms, Johannes, Dr. med.,
Rüttenscheider Str. 89 F 7 78 80
Privat: F 7 78 65
Kapp, F., Dr., Steeler Str. 164/166
F 3 08 36

Laubenthal, Florin, Prof., Dr. med.,
Obermedizinalrat, Chefarzt, Hufeland-
str. 55 F 2 07 41
Lohbeck, Ellis, Dr. med., Goethestr. 100
F 79 04 07

Lowitzsch, P., Dr., Kettwiger Str. 36
F 2 66 46
Luthe, F., Dr. med., E.-Stadtwald,
Eginhardhöhe 28 F 4 12 60, 9-11 Uhr
Metz, U., Dr., Ste. Hertigerstr. 14/16
F 3 17 15

Murdfeld, Paul, Dr. med.,
E.-Werden, Heckstr. 75 F 4 96 61
Sprechst.: 9-12 u. nach Vereinb.

Renter, Gertrud, Dr., Cranachstr. 7
F 7 37 67
Schoeter, A., Dr., Sedanstr. 21
F 3 26 68

Segerath, Ferd., Dr. med., Nervenarzt
Chefarzt psychiatr.-neurof. Klinik
am Philippus-Stift, E.-Borbeck
Sprechzeit dort: 10-11 auß. Mi. u. Sa.
F 6 14 57/58
Priv.: Max-Fiedler-Str. 24 F 2 55 65

Steffen, K.-H., Dr., Am Westbahnhof
Nr. 2 F 7 54 88
Strehl, Waldemar, Dr. med.,
Nervenfacharzt u. Psychotherapeut,
Steeler Str. 261 F 2 35 57

Verschuor, von, Harald, Frhr., Dr. med.,
Nervenarzt u. Psychotherapeut,
Huyssenallee 12/14 F 3 08 82
Sprechstunden: telefon. Anmeldung
erbeten.

Wolf, H. Ch., Dr. med., Nervenärztin,
Psychotherapie, Moltkestr. 11
F 22 80 88, Wohn.: Wallotstr. 22

13. Für Orthopädie

Braadt, Fr., Dr. med., Facharzt,
Klaraplatz, 1 (Klaraplatz)
Fernsprecher 7 37 98 Sprechstunden
täglich 10-13 Uhr u. nachm.
Mo, Di. und Do. von 16-18 Uhr

Kanzow, R., Dr. med., Facharzt f.
Orthopädie, Kettwiger Str. 36 (Licht-
burg) F 3 06 17 Sprechst.: 9-12, 15-17
Lülsdorf, Fritz, Dr. med., Facharzt f.
Orthopädie, Kettwiger Str. 31
F 2 59 92, Sprechst.: 9-11, 15-17 Uhr
außer Mittw. u. Samstag nachm.
Priv.: Bred, Stocklepen 15 F 4 12 90

Maise, Lothar, Dr., Dreiringstr. 26
F 5 12 39
Reinhardt, Alfred, Dr., Gerichtsstr. 49

Rox, Josef, Dr. med., Facharzt,
Margaretenstr. 33 F 7 63 31,
Sprechst.: 10-12 u. 16-18 Uhr,
a. Mi. u. Sa. nachm.

Spring, H.-G., Dr., Facharzt
für Orthopädie, Kurfürstenstraße 3
(am Wasserturm) F 3 91 76
(9.30-12 u. 15.30-18 Uhr)

14. Für Pathologie

Husten, K., Dr., Am Deimelsberg 34a
F 2 12 66
Möller, Walter, Prof., Dr., med.,
Obermedizinalrat, Chefarzt des
Pathologischen Instituts der Städt.
Krankenanstalten Essen
Virchowstr. 149 Fernsprecher 2 07 41

15. Für Röntgenologie

Achepohl, Alexander, Dr. med.,
Sprechst.: 9-12 u. 15-17 Uhr
und nach Vereinbarung,
außer Mittw. u. Samstag nachm.
zu den Kassen zugelassen
Rüttenscheider Str. 61 F 7 15 15

Hünerbein, P., Dr., Chefarzt,
Facharzt f. Röntgenologie und
Strahlentherapie, Sprechstunden:
Mo.-Fr. 8-15.30 auß. Mi. nachm.
Jägerstr. 25 (AOK) F 2 17 01

Kröker, P., Dr. med., Chefarzt d. Rönt-
genabteilung Huyssenstiftung F 2174
Lenzen, José, Dr. med.,
Praxis: Billrothstr. 88, F 7 17 90
Sprechst.: Mo-Fr 9-12 u. 16-17 Uhr

Möllenberg, Horst, Dr. med., Facharzt f. Röntgenologie u. Strahlentherapie, Röntgen- u. Strahlentherapie, E.-Steele Hertigerstr. 14/16 F 5 16 65

Möller, Paul, Dr. med., Röntgenfacharzt, Kettwiger Str. 1 (Eickhaus) F 2 31 85, Sprechst.: täglich 9-14 dazu dienstags u. freitags 16-18 Uhr

Rothe, Helmut, Dr. med., Wittekindstr. 30/86 F 4 40 81

Verhagen, Sigismund, Dr., Germania-platz

16. Für Urologie

Bächner, A. O., Dr. med., am Evg. Krkhs. E.-Werden, Praxis: Kettwiger Str. 30 F 2 36 02, Sprechst. 10-12, 16-18

Elte, Walter, Dr. med., Zweigertstr. 12 F 7 47 18, Priv.: 7 83 48 Sprechst.: 12-13 u. 15-17 Uhr außer Samstag

Gallard, E., Dr., Kettwiger Str. 20 F 22 29 75

Nagels, H., Dr. med., Haus am Kettwiger Tor F 3 87 10 (10-12, 16-18 u. n. Vereinb.) Priv.: Ginsterweg 46a F 7 07 20

Wohlrabe, K., Dr., med., E.-West, Altendorfer Str. 305 F 6 27 27 Privat: 2 37 60

Sprechst.: 10-12, 15-17 Uhr außer Mittw. u. Samstag

17. Für Zahn-, Mund- und Kieferkrankheiten

Görcke, Alfred, Dr. Dr., Zweigertstr. 26 F 7 41 08

Jantzen, Jul., Dr. med., Dr. med. dent. Chefarzt d. Krupp-Zahnklinik (Mund- u. Kieferheilstätte), Lazarettstr. 7 F 3 72 54/55, Sprechstunden: nach Vereinbarung

Steinkamm, Werner, Dr., Fachzahnarzt für Kieferchirurgie, Leiter der Kiefer- u. Zahnklinik der Stadt, Krankenhaus, Rütterscheider Str. 91 F 7 35 64

18. Klimakammer

Kerth, W., Dr., Julliusstr. 15 F 3 05 26

19. Med.-diagnostische Institute

Schröder, W., Dr., Am Hauptbahnhof 10 F 3 29 66

8

Ärztbedarf

1

***Sanitätshaus Haase**
Eszen, Rütterscheider Str. 61
Fernsprecher 7 46 28

2

Sanitätshaus
***GEBR. LAPPE**
Flachmarkt 3 F 22 22 51/52
Ste. Humannstr. 22 F 5 06 57
Gelsenkirchen, Bochumer Str. 93
F 2 61 88

***Sanitätshaus L. Roeser**
Kapuzinergasse 2 F 3 24 54/55

*Schwab & Peter, Kruppstr. 90
Smielowski, J., Limbecker Platz

9

Akkumulatoren

1

Accumulatoren-Fabrik
WILHELM HAGEN KG.
E.-Alteness., Hövelstr. 150 F 29 13 57/58

2

Accumulatorenfabrik
Sonnenschein G.m.b.H.
Bez. Vertr. Hch. Bachenberg, Essen
Stoppenerberger Str. 58 F 22 29 29

3

AFA - DEAC
Accumulatoren-Fabrik
Aktiengesellschaft
Technisches Büro Bergbau
Ruf 2 46 57/58

VARTA-PERTRIX
Ruf 2 69 54/55 - Gärtnerstr. 42

*Herrmann, Alfred, Burgfeldstr. 23-29

4

Akkumulatoren-Fabrik
HOPPECKE
Hindenburgstr. 76 F 2 47 05

5

Anton Juskowiak
Großhandel u. Vertrieb
in Akkumulatoren - Großladestation
Altenessener Str. 337 Ruf 29 20 94

6

VARTA-DIENST
Verkaufslager in Akkumulatoren
Hans Thoonen
Gemarkenstraße - 130 Ruf 7 36 00

Handelsvertreter

*Reidenbach, C., Inh. A. Haakshorst,
Robert-Koch-Str. 13

11

Alkoholfreie Getränke

s. a. Mineralwasser

*Coca-Cola G.m.b.H., Hauptbüro und
Fabrik Kaninenbergstr. 66 F 2 11 51

1

Rheinisch-Westfälische Getränke-Industrie GmbH.
Dortmunder Str. 61 F 2 71 51/52

*Rheinische Fruchtsaftkellerei Richard
J. Stumpf, Bad Kreuznach, Zweig-
niederlassung Essen, Am Brauhaus
Nr. 10-32

*Schubert, K.-G., Söllingstr. 26
F 2 50 06

Thumfarth, F., Rosastr. 19 F 7 64 07

17

Altmetalle

s. a. Schrott

Bosold, Heinz., Ottenkämperweg 14
Fernsprecher 29 06 78

*Hentschel, A.&Sohn, Rhein-Ruhr-
Metall K.G., Hövelstr. 126a F 29 07 60

1

***Albert Herholz**
Nachf. Karl Klos
Schrott
Metalle
Rohprodukte
Matthiasstraße 16-18 - F 2 60 09

*Herholz, Carl, Am Ruhrstern 7

*Herholz, Joh., Schürmannstr. 10
F 3 27 54

*Herwig, Gebr., Segerothstr. 118

*Industrie-Metall-Handelsgesellschaft
Puth&Co. Thießstr. 6-12

2

Hans Kusch
Schrott, Metalle
und
Autotransporte
Büro und Lager: Lazarettstraße Ruf 22 29 74

Möller, W., Am Schlagbaum 28

3

Eisen- und Metallgroßhandlung
KARL PEIL
Essen-Alt, Karlstr. 16 F 29 17 39

Tesmer, Leo, F 3 20 63
Schlenhofstr. 68

Thiemann, Josef, Josephstr. 41

19

Altpapier

*Altpapier-Abholdienst GmbH,
Alt, Inselstr. 31-39
Fernsprecher 29 15 43

*Altpapier-Zentrale **ALBERT GRÄF K.G.**
Altpapier-Großhandlung
Rohstoffe für die Papierindustrie
Akten unter Garantie des Einstampfens
Schlenhofstr. 47b F 2 75 35 Gleisanschluss Güter-
Nachgesch.-Schluss 79 20 42 Bahnhof E.-Segeroth

*Erwerbsbehinderten-Arbeitsstätte
GmbH., Grabenstr. 96

Himmelmann, W. Planckstr. 81

Kiliter & Mader, Ellisenstr. 69

*Müller, Karl & Co., Rosastr. 162

Niedt-Reitner GmbH., Emilienstr.
Nr. 16-20

*Nowak, Theodor, Im Brilken 7

*Reitner, K. H., K.G., Emilienstr. 16-20

*Wegmann, Heinrich, Papierwerk
Alt, Inselstr. 31-39 F 29 15 41/42

20

Aluminium

*Metallwerk Olsberg GmbH,
Kat, Emscherstr. 63 F 29 00 21

21

Aluminiumschmiede

*Bugardt, Carl
Borb, Weidkamp 23 F 6 16 66

22

Aluminium-Schweißereien

s. a. Schweißereien

1

Heinrich Schiller, Apparatebau
Essen - Breslauer Str. 79 - F 7 53 32
Aluminium-Schweißung

23

An- und Verkauf

1

25 Jahre ERNA ADAM
An- u. Verkauf von Brillanten
Gold, Porzellan, Antiquitäten
Wieder am Weberplatz, Kirchstr. 23
Fernsprecher 2 45 70

24

Angelgeräte

s. a. Sportartikel

Jahn, Aug., Spez.: Angelgeräte, Zoo
Rütterscheider Str. 124 F 7 54 03

25 Jahre August Schallbruch
Das Fachgeschäft für den Sport-
angler, Begienkamp 3 (Viehofer
Platz) Fernsprecher 2 22 79 2

25

Anhängerkupplungen

*Cramer-Franz, Ing., GmbH, Heegstr. 40

26

Ankerwickereien

s. a. Elektro

Bäcker, Hans
E.-Borbeck, Armstr. 26 F 6 10 56

Becker, Karl, Gegr. 1927
Müller-Breslau-Str. 30 F 7 21 72
u. Heinkelstr. 40 F 3 96 88

Hädicke, Kurt, Reckhammerweg 108

Knobbe, Karl, Tiegelstr. 39

1

Franz Ludwig Wwe.
Inh. Fr. Weltrauch
Ankerwickerei
Hachestraße 70 F 2 67 86

2

GUSTAV MEIER
Elektromaschinenfabrikation und
Apparatebau
Inh.: Ingenieur G. Meier
Herstellung, Neu- u. Umwicklung von
Elektro-Maschinen u. Apparaten jed. Art
Ausführung von sämtl. Reparaturen
Überruhr, Langenberger Str. 134, F 50 46 0

*Paul & Marktanner GmbH,
Nordsternstr. 22-28 F 29 23 68

Schellhorn, J., Rellinghauser Str. 334

Schreckling, R., Fachwerkist für
Elektro-Maschinenbau, Ste.-Nordstr. 29
F 5 19 86

Straßburger, Emil, Unterstr. 3
F 6 17 01

Westphal, Willi, Eitingstr. 71/73

28

Anstrichöle

s. Malerbedarf

29

Antiquariate

*Folkwang-Bücherstube
Leihbücherei-Antiquariat,
Kahrstr. 75 F 7 44 10

*Scharloth'sche Buchhandlung
Kindlingerstr. 4 F 2 49 06

*Schmemann, Otto, Inh.: E. Scha-
rioth, Limbecker Str. 1 F 3 26 16

31

Antiquitäten

Adam, Erna, Kirchstr. 23 F 2 45 70

1

Friedl Beines
Antiquitäten, Ankauf - Verkauf
Rütterscheider Straße 22 u. 24
Fernsprecher 7 48 62

33

Anzeigenmittler

Friedel, Hans, Küntzelstr. 16

1

Heisa
ANNONCEN-EXPEDITION
III. Hagen 35 Fernruf 2 3 6 2 1

*Reith, Gabriel, Wupperstr. 2

2

***Max Simon**
Inseratenannahme für alle
Zeitungen
Ruhrallee 44 Fernruf 2 73 17

3

Stamm
WERBUNG
Inhaber Willy Stamm
Städtw., Goldammerweg 16, F 43 25 4 u. 43 25 5

4

***Werbekontor Dr. Faltz**
Essen-West, Stephensonstr. 5 Ruf 7 56 13

34

Apotheken

Adler-Apotheke, Inh. H. Kost
Kupferdreher Str. 163 F 4 82 33

*Adler-Apotheke Rud. Molls, Erne-
stinenstr. 2 F

*Adler-Apotheke, Fr. Schürholz,
Bochumer Str. 46 F 5 08 35

*Adler-Apotheke Dr. Ludwig Wirtz,
Borbecker Platz 1 F 6 17 29

*Altstadt-Apotheke H. Kiefer
Brandstr. 27 F 3 95 65

*Andreas-Apotheke H. Gittner
Paulinenstr. 10 F 7 43 00

Apotheke am Alfredshof, Keplerstr. 45
F

Apotheke am Siemensplatz,
Siemensstr. 30 F

*Apotheke zum schwarzen Adler,
Herm. Hammacher, Helenenstr. 4
F 6 17 63

- *Augusta-Apotheke, Ste, Fürststr. 7 F
- *Bären-Apotheke H. Hellerforth, Heintzmannstr. 1 F
- Bahnhof-Apotheke, Del. Donnerstr. 255 F
- Barbara-Apotheke, Elisabethstr. 89 F
- *Berg-Apotheke Emil Krebs, Steeler Straße 184 F 22 20 07
- Bonifatius-Apotheke, Brüninghofer Weg 42 F
- *Brunnen-Apotheke, K. von Fissenner Witteringstr. 116 F
- *Dorotheen-Apotheke N. C. Klein, Inh.: E. Petermann, Rüttscheider Straße 107 F

Eichen-Apotheke
Inh. Josef Erstfeld
Essen-West, Am Westbahnhof 4
Fernsprecher 7 61 65

- *Einhorn-Apotheke E. Leimkugel, Markt 5 F
- *Elisabeth-Apotheke, Walt, Pilmeyer Frohnhauser Str. 333/335 F 7 72 70
- *Engel-Apotheke, Walter Heyd, Viehofer Str. 10 F 2 72 40
- *Engel-Apotheke, Inh. A. Hölter Frintroper Str. 21 F
- *Engel-Apotheke Herm. Jos. Orlob, Krayer Str. 242 F
- *Falken-Apotheke, Rellinghauser Str. 183 F
- Flora-Apotheke, Rüttscheider Str. Nr. 83, F
- Frintroper Apotheke, Frintroper Str. Nr. 450 F
- *Frohnhauser Apotheke, Inh. E. Grüning, Mülheimer Str. 71 F 7 64 27
- *Germania-Apotheke, Altenessen Fundlandstr. 28 F 29 06 08
- *Germania-Apotheke E.-Borbeck Inh. Herbert Haal, Hülsmannstr. 1 F 6 27 72
- Germania-Apotheke, Wächterstr. 78, F
- Gilden-Apotheke, I. Hagen 7/9 F
- *Glückauf-Apotheke, Hugo Ophoff, Altenessener Str. 437 F
- Glückauf-Apotheke W. Platt Kupferdreher Str. 142 F 4 86 64
- *Glückauf-Apotheke, Inh. Dr. Herbert Reinsch, Levinstr. 105, F
- Haarzopfer Apotheke, Humboldtstr. Nr. 235 F
- *Hafen-Apotheke, H. Güllekes, Altenessener Str. 558 F
- *Heide-Apotheke, Frankenstr. 189 F
- Heidhauser Apotheke, Heidhauser Str. Nr. 37 F
- Herkules-Apotheke, Krayer Str. 145 F
- *Hermann-Apotheke, Inh. H. Kalthegener, Altendorfer Str. 418 F
- *Hirsch-Apotheke M. Kamp, E.-We, Werdener Markt 3 F 4 93 01

Hirsch-Apotheke
Carl Bessenbach
Limbecker Platz 21
F 3 07 60, 3 97 85

- *Hirsch-Apotheke, Gustav Percy, Ste, Briefzelle 2, F
- *Hirsch-Apotheke, Heis, Heisinger Str. 481 F 4 13 87
- *Hirsch-Apotheke Jul. Schneider Kray, Hubertstr. 315 F 5 07 90
- Hohenzollern-Apotheke, Bredeneyer Straße 3, F
- *Holsterhauser Apotheke Allopathie — Homöopathie Cranach- u. Holsterh. Str. Ecke F 74475
- Hubertus-Apotheke, Alfredstr. 40 F
- Industrie-Apotheke, Unterstr. 52, F
- *Kaiser-Wilhelm-Apotheke, Gladbocker Straße 262 F
- Kapuziner-Apotheke, H. Wessiepe, Kapuzinergasse 2, F 2 42 03 u. 3 25 53
- *Kreuz-Apotheke, L. Hüttmann, Viehofer Str. 92 F
- Kronen-Apotheke W. Wittig Borbeck, Borbecker Str. 115 Fernsprecher 6 17 60
- *Löwen-Apotheke, Ste, Kaiser-Wilhelm-Str. 102 F
- *Löwen-Apotheke, Florian Euring gegr. 1811, We., Brückstr. 30 F 4 93 23
- *Loewen-Apotheke, Inh. E. Rust, Hollestr. 1 F

- *Luisen-Apotheke, Kat. Meybuschhof Nr. 2, F
- *Margarethen-Apotheke, J. Pottstast, Laubenweg 16 F 7 32 24
- Marien-Apotheke, Ruhrstr. 6, F

MARKT-APOTHEKE
E. Petermann
Inh. H. Friedr. Leimkugel
Frohnhauser Platz 2 Tel. 7 61 78

- Nord-Apotheke, Viehofer Str. 155 F
- Ost-Apotheke, Bolckendyck 14, F
- *Phönix-Apotheke, Bergebor., Hausbergo-Str. 224 F
- *Reichsadler-Apotheke, Frankenstr. Nr. 108 F
- Reichsadler-Apotheke, Inh. Richard Bomke, Frohnhauser Str. 232 F 7 69 80
- *Rosen-Apotheke, Scho, Huestr. 1 F

Rüttscheider Apotheke
Dr. H. Oberembt
Rüttscheider Str. 132 — F 748 17

- Ruhr-Apotheke, Kurfürstenstr. 60 F
- *Schiller-Apotheke Fr. Paul Schults Alfredstraße 389 F 4 16 25
- *Schwan-Apotheke W. Walter, Altenessen, Am Rathaus Fernsprecher 29 11 19
- Schwanen-Apotheke, W. Hoerner Gemarkenstr. 46 F 7 44 17
- Schwannhilden-Apotheke, Huestr. 120 F
- Sonnen-Apotheke, Siegtr. Müller Kar, Boyer Str. 4 F 29 21 08
- Sonnen-Apotheke, Holsterhauser Str. Nr. 49 F
- *Spillenburg-Apotheke, A. Schulte-Vels, Ste, Am Deimelsberg 3 F

Dr.-Ing. Ingo Mayer
Steele, Eickelkamp 9 Ruf 5 1871
Wandoftheizer, Ventilatoren, Belüftungsgeräte, Lüftungskanäle aus Blech und Asbestzement, Zubehör für Lüftungsanlagen, Schalldämpfer

- *Stadtgarten-Apoth., W. Witte Rüttscheider Str. 16 F 7 89 87
- *Stadtwald-Apotheke H. v. d. Helden-Rinsch, Rel, Frankenstr. 270, F
- *Stern-Apotheke, H. Poth, Inh. J. Linke, Katernberger Str. 267 F
- *Stern-Apotheke Dr. F. Reissner Allo- und Homöopathie Gutenbergstr. Ecke Steinstr. F 2 45 65
- Stifts-Apotheke, Gelsenkirchener Str. Nr. 39 F
- *Süd-Apotheke, Hans Niedt, Rellinghauser Str. 276, F
- Turm-Apotheke, Turmstr. 11 F
- *Viktoria-Apotheke, Rüpingsweg 71 F
- Viktoria-Apotheke, Viktoriast. 1 F
- Vogelheimer-Apotheke, Vogelheimer Straße 171/173
- Westend-Apotheke, Kölner Str. 32 F

36
Apothekenbedarf

- Meinberg, K., Gironellenstr. 3
- Paulus & Thewalt, Isenbergstr. 114

37
Apothekerwaren

- *Bachor, E.-K., Brüninghofer Weg 40
- Hageda AG. Köln, Fil. Essen Essen, Planckstr. 58a F 7 59 51
- *Handelsgesellschaft „Noris“ Zahn & Cie., Köln Zweignd. Glühofstr. 8 F 2 15 01
- Noweda Nordwestdeutsche Apothekerges. e.G.m.b.H., F 2 52 44
- Söllingstr. 15

39
Apparatebau

- s. a. Maschinenbau
- *Apparatebau-Kunststoffe Dr. Ing., H. Jung, Carolus-Magnus-Str. 16

Heinz Arzt, Dipl.-Ing.
Apparatebau - Blechverarbeitung
Harkortstraße 63 F 3 93 77

- *„Baumco“ Apparatebau-Ges.m.b.H. Zweigertstr. 9
- Feinwerk Becker Herkulesstr. 9/11 F 3 96 24
- Bebensee, F., Viehofer Platz 4
- *Böhling, Gebr., Apparatebau Kaiserstr. 29 F 22 25 24

2
Essener Apparatebau GmbH
Spezialbetrieb für die Verarbeitung rost-, säure- und hitzebeständiger Edelstähle
Spezialität: schwierige Schweißarbeiten
Essen-Alteneßen
Palmbuschweg 14-18 Postfach 431 Fernruf 29 23 54-56 Fernschreiber 0857 639

- *Fischer, Emil, Moltkestr. 28 F 3 90 44/45
- *Gewerkschaft Christine, Kupferdreher Str. 2
- Hilbert, Herm., Frohnhauser Str. 26/28
- *Hinzer, H. & Co., Griepstr. 13 F 6 11 84
- Hüter, Otto, Sevenarstr. 8 F 2 62 60
- Jacob, A., Lazarettstr. 13 F 2 53 81 Eisenkonstruktionen, gegr. 1925
- *Kahl, Wilh., KG., Kaninenbergstr. Nr. 27a
- *Kremer, Dr., GmbH, Apparatebau Altendorfer Str. 44D F 3 08 75
- *Maass, Wilhelm, Antonienallee 20-22

3
Dr.-Ing. Ingo Mayer
Steele, Eickelkamp 9 Ruf 5 1871
Wandoftheizer, Ventilatoren, Belüftungsgeräte, Lüftungskanäle aus Blech und Asbestzement, Zubehör für Lüftungsanlagen, Schalldämpfer

- *Meese, Fr., Essen-Borbeck, Altendorfer Str. 474-478, F 6 05 51/52
- M. A. B. GmbH., Schinkelstr. 28 F 3 11 94
- Nordrhein-Westf. Bau- u. Montage-Ges.m.b.H., Frohnhauser Str. 61a

4
Heinrich Schiller
Apparatebau - Schlosserei - Dreherei
Spezialität: Verarbeitung nichtrostender säure- u. hitzebeständiger Stähle
Breslauer Str. 79 F 7 53 32

- *Spuhr, M. & Co., Inh. K. Brinker, Maxstr. 58
- *Stahlbau u. Apparatebau, Kunststoffe, Dr.-Ing. H. Jung, Carolus-Magnus-Str. 16
- *Storp, Wilh., Stahlbau-Apparatebau, Kaninenbergstr. 30 F 2 42 68

5
Wilh. Tigmann G.m.b.H.
Dampfkessel-, Apparate- und Behälterbau
Verarbeitung von nichtrostenden od. hitzebeständigen Stählen für alle Industrien
Kaninenbergstraße 31 Fernruf 26 059

- Vogel, Friedr., Altendorfer Str. 423

41
Arbeiterschutzbekleidung
s. a. Berufskleidung
*Böckling, G., Bungertstr. 19
*Brünen, W., Dorotheenstr. 3
Fries de, & Co., Dellwig, Donnerstr. 112 F 6 12 85

Hans Meiswinkel G.m.b.H.
Turmfeldstraße 1 Ruf 3 26 87, 3 26 98
Fabrik wasserdichter, säurefester flammenhemmender Arbeiterschutzbekleidung.

- *Pauly, Peter, Gillhausenstr. 28

42
Architekten

1
Bund deutscher Architekten BDA
Kreisgruppe Essen
Flachmarkt 11 Ruf 2 63 13
Die Mitglieder des BDA sind mit einem * versehen

42 Architekten
Bund Deutscher Baumeister, Architekten u. Bauingenieure e.V.
Bezirkgruppe Essen
Schließfach 152 Ruf 2 63 09

- *Abrahamson, G., Dr.-Ing., Krawehlstr. 31
- Ahrens, Werner, Architekt, Essen, Gutenbergstr. 49 Fernsprecher 2 62 16
- *Allerkamp, Franz (BDA) Büro: Essen-Süd Wallotstr. 26 F 3 98 86
- Altenbernd, Hch., Martin-Luther-Str. Nr. 34
- Amberge, H., Erikapfad 3
- *Bachem, Heinrich, Biechtstr. 57
- Bachem, K.H., Schletterstr. 9
- Bachhove, H., Kupferdreher Str. 171
- Barkhoff, Theodor, Fridtjof-Nansen-Straße 14
- *Bartels, Herm., Weg zur Platte 6
- *Beckmann, W. Regierungsbaumeister, Architekt BDA E.-Stadtwald, Heidehang 41 F 4 28 20
- *Bensinger, H., Dipl.-Ing., Hagelkreuz Nr. 35
- Berg, Eduard, Bismarckstr. 69
- Berger, Paul Ladenspelderstr. 42 F 7 49 64
- Berghane, Joh., Kaninenberghöhe 15b
- Bezold, H., Wesselswerth 57
- Biedermann, Paul, Archit. BDB Büro: Dammannstr. 18 Fernspr. 23405 Wohn.: Büchelshoh 21 F 29 04 75
- Bierhoff u. Kiewitt, F 4 12 94 Architekturbüro, Ingenieurbüro, Büro: E.-Bred., Holunderweg 13, Wohn.: Am Hagenbusch 12 F 4 47 97
- *Blakesch, Herbert, Brachtstr. 38
- *Böll, H., Dipl.-Ing., BDA Altenessener Str. 311 F 29 02 03

ARCHITEKT BDA
ALFRED BÖTTCHER
WITTERINGSTR. 2 FERNRUF 7 40 19

- Böttcher, Horst, Emilienstr. 57
- Bossmann, Joe, Architekt Schubertstr. 45 F 2 77 71
- *Both, W., Dipl.-Ing., Rellinghauser Straße 98
- *Brachmann, R., Eginhardhöhe 12
- *Bräb, Heinr. u. E. Hertzke, Henrichstr. 37
- *Brecklinghaus, E. u. H. Dipl.-Ing., Pferdemarkt 30
- *Brüggemann, Chr., Goltjngstr. 3
- Bruno, Felix, Essen-West, Sybelstr. 11 Fernsprecher 7 64 60
- *Budau, Josef, Möserstr. 41
- Budde, Artur, Kortumstr. 61
- Bühmann, Hans, Architekt Kettwiger Str. 27 F 3 80 82

Bürk & Rönisch - Architekten
Essen-West, Altendorfer Str. 299a F 6 11 41
Privat: Konrad Bürk E.-West, Ehrenzeiler Str. 66 F 6 11 41
Privat: Walter Rönisch Niederweingern, Lange Str. 23a F 3 11 9

- Conrad, Eberhard, Dipl.-Ing., Bertoldstr. 2 F 7 30 70
- Corn, Erich, Saanbruchstr. 33
- Deltert, W., Kaiser-Wilhelm-Str. 81
- Diehl, Hans, We, Kellerstr. 93
- *Dorsch, Johannes Dipl.-Ing., Architekt BDA Theaterplatz 1 F 2 31 38
- *Dresler, Josef, Steeler Str. 149
- *Eggeling, Hans Architekt BDA, Büro: Kettwiger Str. 45 F 2 78 58/59
- Ehrecke, Walter, Baumeister Architekt - Berat. Ing. BDB - VSI Alfredstr. 15 F 7 70 93
- Elsbergen, Th., Janssenstr. 19
- Engelhardt, K.-H., Agnesstr. 14
- *Engelhardt, W., Prof., Dipl.-Ing., BDA, Rüttscheider Str. 153 F 7 80 88
- Engels, Hans Architekt, Hans-Luther-Str. 7 F 7 27 57/58

Epping, Walter, Schnutenhausstr. 23
 *Famers, Adolf, Ahornstr. 7
 *Feiling, H., Virchowstr. 16
 *Feldhaus, Heinz, Weyerstr. 12
 Flörenkothen, P., Bochumer Str. 13
 Filz, Kurt, Langenberger Str. 769
 Findeisen, H., Kastanienallee 52/54
Fischer, Hans, Architekt
 E.-Bred, Holunderweg 78 F 4 53 08
 Fischer, R., Sibyllastr. 28

5

***CARL FOCKE**
 Architekt BDA
 Küntzelstraße 57 F 74361, 79204

Folger, Willi, Huysenallee 68
 *Franke, H., Prof., Dipl.-Ing.,
 Holsterhauser Str. 25

Fritzmeier, H., Architekt,
 Frohnhauser Str. 387 F 79 17 38

***Gärtner, E. A., Architekt BDA**
 Büro: Hoffnungstr. 24
 Fernsprecher 3 21 54/55/56
 Postfach 622
 Wohn.: Pilotstr. 29, Fernspr. 7 28 95

***Gehrig, Herm., Prof.**
 Architekt BDA
 Wd., Bunkerstr. 17 F 4 99 94
 Gerdfken, Jos., Rebenranke 12
 Gleibs, Lothar, Harscheidweg 67

Griebling, Joh., Architekt
 E.-West, Königsterner Str. 23 F 7 50 87
 *Grosskopf, Karl, Waldsaum 11

Grün, Kurt, Architekt
 Innenarchitekt BDIA
 Ruhrallee 230 F 3 89 56
 Gatöhl, Fidel, Moltkestr. 22

6

ARCHITEKT
Hermann Haake
 Kronprinzenstr. 15 Ruf 37268

Hahne, Dieter, Waterföhrstr. 28
 Hallama, A., Rob.-Koch-Str. 7
 Hatlauf, Kurt, Kettwiger Str. 2—10
 Haux, O., Viereichenhöhe 2
 Hecker, Wilh., Goethestr. 110
 Hegenkötter, Cl., Bremerstr. 57

7

Baumeister Fritz Helmich
 Architekt BDB
 Ob., Überuhrstr. 22 Fernspr. 5 04 18

Henseler, Friedh., Hölderlinstr. 26
 Henz, G., Ruhrallee 84a
 Hertzke, E., Henriclstr. 37
Heydt, von der, W., Hochbau-Inge-
 nieur, Ku, Mollneys Nocken 13 F 4 84 87
 Hohmann, Karl, Selmastr. 20

Hüsgen, Paul
 Dipl.-Ing., Architekt,
 Steubenstr. 51 F 3 08 39 u. 3 79 77

Husung, Hermann, Dipl.-Ing.
 Borbecker Str. 139 F 6 15 86

8

ARCHITEKT BDA
***Hermann Jaspers**
 öffentl. best. u. vereid. Sachverständiger
 Grashofstraße 83 Ruf 42806

Jerichow, Reinhold, Moltkestr. 134
 *Jung, Emil, Reg.-Baumeister,
 Architekt BDA
 *Jung, Ekkehard, Architekt BDA
 Bredeneyer Str. 155 F 4 41 41/42
Justus, Alfred, Architekt BDB
 Rüttenscheider Str. 80 F 7 16 84
 Kaiser, Fritz, Viehofer Str. 33
***Kamper, Hans, Architekt BDA**
 Büro: Pelmanstr. 33 F 79 00 42
 Kannengießer, K., Brunostr. 2
 *Kaiser, Friedrich, Kunigundastr. 6
 Kemmerling, W., Billebrinkhöhe 36
 Keasler, Alfred, Am Brönnen 17
 *Kiesewetter, B., Holsterhauser Str. 58

Kiwitt, Helmut,
 Architekturbüro,
 Pfalzgräfenstraße 11,
 Wohn.: Klapperstr. 100 F 5 14 28
 Klaphor, Fritz,
 Pregelstr. 13 F 3 82 96

Klische, Friedor, Dipl.-Ing.
 Architekt u. Gutachter
 Böhmerstr. 8 F 7 82 23
 Klostermann, A., Kurfürstenstr. 3
Köjer, Engelbert, Architekt
 Virchowstr. 153 F 79 07 47
 Kohlpepel, A., Pelmanstr. 38
Komp, Heinz G., Architekt BDB
 Adolfsstr. 8 Telefon 7 82 70
 Korintenberg, Wilh., Herbrüggenstr.
 Nr. 77

Krahé, F., Agnesstr. 9 F 22 29 84
 Krautwald, R., Dipl.-Ing., Kueckucks-
 rain 9

***Kreidt, Fritz, Architekt BDA**
 Büro: Am Hauptbahnhof 10 F 3 87 96
 Wohnung: Ste. Dreiringstr. 28 F 5 05 86
 Kuhl, A., Tommesweg 52c
 Kuhlo, Karl-Gustav, Saatbruchstr. 42

9

Architekturbüro
Dipl.-Ing. Friedrich Lange
 Herwarthstr. 81 F 3 86 44/45
 Privat: 3 84 66

*Lange, H., Rellinghauser Str. 50-52
 Lemke, Max, Goldfinkstr. 42

***Lindner, Emanuel, Prof., Dipl.-Arch.**
 Maxstr. 10 F 2 78 87

*Lippert, H., Dipl.-Ing., Rüttenschei-
 der Str. 110

Longert, J., Wallotstr. 11

***Loy, Horst**
 Bauassessor, Architekt BDA
 Julienstr. 13 F 7 54 80

*Lütge, Carl, Architekt BDA
 E.-Stadt w., Goldfinkstr. 37 F 4 20 11

Mausbach, Hans, Dipl.-Ing., Ahrfeld-
 straße 36

*Mebes, Friedrich, Dipl.-Ing.,
 Wd., Bellenbergsteig 16a F 40 25 59

Meienbrock, H., Holunderweg 74

Mennicken, K., Dipl.-Ing., Von-Einem-
 Straße 35

*Moussé, Oskar, Reg.-Baumeister,
 Lindenallee 57 F 3 80 47/48

*Mohr, Joh., Holunderweg 24

*Morgenroth, Erich, Dipl.-Ing., BDA
 Helsingstr. 12 a F 4 32 56

***Mühe, Paul, Architekt BDA**
 Bred., Kirchmannshof 5 F 4 28 03

Müller, Georg, Am krausen Bäumchen
 Nr. 72

*Müsse, H., Keplerstr. 45

Nacken, Karl, Architekt BDB,
 Emillenstr. 48 F 79 02 03

*Neubaus, Tuskon, Dipl.-Ing.,
 Kaninenberghöhe 37

Neumann, Kurt, Neuland 16

*Neumeister, Herbert, Dipl.-Ing.,
 Kämpenstr. 53

Nissen, Roland, Beethovenstr. 38

*Nordhoff, J., Dipl.-Ing., Ittenbachstr. 2

Oberföhren, H., Henckelstr. 11

Olbriech, Herm., Am Ruhmbach 37

Orde, am, Wilh., Lüneburger Str. 40

Orth, Walter, Dipl.-Arch., Bochumer
 Straße 13

Ostermann, Werner, Dipl.-Ing.,
 Kettwiger Str. 31

10

BRUNO OTTENS
 Architekturbüro:
 I. Hagen 7-9 (National-Bank)
 Ruf 22 28 44-45

Paul, H. P., Herbrüggenstr. 186
***Pegels, Alfred, Reg.-Baumeister a. D.**
 Architekt BDA, Jollestr. 1 (HdT)
 F 22 27 79
 Pegels, Paul, Dipl.-Ing.,
 Ladenspelderstraße 65 F 7 46 25
 *Pelger, Hans, Kupferdreher Str. 227

Pfeil, Hans, Architekt
 Essen-Rüttenscheid, Büro:
 Rüttenscheider Platz 5 F 7 74 03
 Wohn.: Isabellastr. 35 F 7 74 03
 *Pieper, H. W., Ladenspelderstr. 38

11

ARCHITEKTURBÜRO
W. Plehn
 Kettwiger Str. 21 - Ruf 3 76 42

Pollmann, F., Grendbach 49
 Polten, Hans, Hedwigstr. 30
 *Portten, Paul und
 *Portten, Wolfgang, Dipl.-Ing.,
 I. Dellbrügge 4, F 3 70 96
 Praschma, Joh., Graf, Dipl.-Ing.,
 Rüttenscheider Str. 110
 Rang, August, Rüttenscheider Str. 135
 Reinecke-Bock, H., Frankenstr. 299

*Reinhardt, E. A., Architekt BDA
 E.-Süd, Johannastr. 21 F 7 45 51
 Rieken, Franz, Pelmanstr. 28

***Ricken, Gunther, Architekt BDA**
 Virchowstr. 124 Ruf 7 56 84

Ritter, H., Rembrandtstr. 48

***Rödel, Aribert**
 Beglerungsbaumeister Architekt BDA
 Virchowstr. 124 F 7 56 84

Roemich, G. A., Kettwiger Str. 23

*Rosenkranz, H., Dipl.-Ing., Schwa-
 nenbuschstr. 163

Rüsing, Paul, Architekt
 Gehrberg 35, Fernspr. 3 21 93
 Ruge, O., Listerstr. 9

Sachtleben, K., Kaupenstr. 8

Sälzer, Bernd
 Keplerstr. 42 F 79 03 20
 *Schäfer, Hans, Gemarkenstr. 41

12

CHRISTIAN SCHLEMMER
 ARCHITEKT
 Büro: Alfredstr. 53 Ruf 79 15 48/49
 Wohnung: Henriclstr. 71 Ruf 3 22 48

***Schmetz, Theo, Architekt BDA**
 Alfredstr. 55 F 7 13 33
 Wohn.: Schönleinstr. 12 F 7 13 33
 Schmitt, Franz, Hammer Str. 1
 *Schneider, J. P., Dipl.-Ing., Baurat,
 Schützenbahn 75
 *Schneider, Willy-Maximilian, Archit.
 BDA, Dammannstr. 57 F 2 67 06 und
 2 33 25

13

MARTIN SCHOENMAKERS
 * Architekt BDA
 Essen, Brunnenstraße 27 - F 2 41 00

Schreiner, Alfons, Wiedfeldstr. 81
Schroeder, Karlheinz, Dipl.-Ing.
 Schützenbahn 75 F 3 86 67
 *Schröter, Alb., Dipl.-Arch., Pelman-
 straße 71
 Schulte, P., Leipziger Str. 67
 Schulte, W., Rellinghauser Str. 88

*Schulze, Heinrich,
 Alfredstr. 191 F 7 79 31

*Schupp, Fritz, Prof., Dipl.-Ing.,
 Am Ruhrstein 15

Schweimanns, Alfred, Architekt,
 Florastraße 13 F 4 45 37

14

***Alfred Schwelm**
 ARCHITEKT B.D.A.
 Hindenburgstr. 21 Ruf 3 20 67

*Seidensticker, Dr.-Ing., Arch. BDA
 Büro: City-Bau, F 3 84 47/48

*Slepenkothen, O., An St. Albertus
 Magnus 11

*Slepman, H., Hamburger Str. 14

*Simons, Max, Architekt, BDA, v. d.
 Industrie- u. Handelsk. vereid. u.
 öffentl. bestell., Stadtwald, Zeisigstr.
 Nr. 21 F 4 28 08

*Spitmann, H. B., Norbertstr. 68a
 Stallmann, Bernd, Isenbergstr. 10

Steinforth, W., Dipl.-Ing., Vereid.
 Sachverst., Borbecker Str. 117 F 6 16 62
 Steinhardt, Herb., Stephensonstr. 4

Steinrötter, Theodor
 Ahnewinkelstr. 24 F 29 03 62

Stobbe, Friedr., Am Ruhrstein 40

*Stöhr, Dietrich, Dipl.-Ing., Linden-
 allee 5

TANNENBERG, Otto,
 Baumeister, Architekt BDB,
 Zweigertstr. 11 F 7 69 45

*Toepke, Kurt, Kirchstr. 5

Trösch, P., Schnutenhausstr. 55

Vogelwiesche, Wilh., Schloßstr. 32
Vollmann, E., Dipl.-Ing., Architekt,
 Alfredstr. 56/58 und Zweigertstr. 27,
 F 7 74 54/55

Walter, Siegfried
 Architekt, Ing., F 29 08 75
 Alt., Radhoffstr. 42
 Wanat, V.-H., Selmastr. 2
Warthmann, Karl
 Ländlerweg 106 F 4 99 88
 Weber, A., Schubertstr. 45
 Wehnert, Otto, Friderikenstr. 18

Weidmann, Gert, Architekt BDIA,
 Rüttenscheider Str. 112 F 7 41 19

Weiss, G., Husmannshofstr. 2

Wellmer-Freytag, H., Sunderholz 121
 Werner, W., Schweriner Str. 40

*Wernitz, Georg, Jullenstr. 13

Wittpoth, W., Geisenkirchener Str.
 Nr. 12/14

*Wöhle, H., Ahrfeldstr. 21

15

Ed. Wolf-Wedau
 Architekt
 E.-Steele, Hansstr. 6 F 5 17 08
 (Haus der Sparkasse)

Wolff, Christian, Dipl.-Ing.,
 Kettwiger Str. 23 F 3 76 72

Zabel, Werner, Architekt (BDB)
 Von-Einem-Str. 2 F 79 19 85

*Zdraxil, H., Dipl.-Ing., Steinbeck 31

Zumbansen, H., Am Ruhrstein 43

43

Armaturen
 Hersteller

Bopp & Reuther G.m.b.H.
 Mannhof-Waldhof Techn. Büro:
 Huysenallee 50 F 3 82 41/42
 FS: bopreuther esn 0857 591

*Brunnert, Clemens, Wachtstr. 3—5

***Butzke-Werke AG., Armaturen**
 Sanitäre Einrichtungen, Apparatebau
 Zweigniederlassung Essen,
 Maxstr. 62 F. Sa. Nr. 2 78 44
 Erhard, J. - H. Waldenmaier Erben,
 Huysenallee 54/56

1

Kleinschanzlin-Amag
 Ingenieurbüro Essen/Ruhr
 Kettwiger Str. 15 F 3 86 41/42

*Schleifenbaum, Karl & Co. GmbH.,
 Wickenburgstr. 5a

2

***Karl zur Steege K.-G.**
 Kessel-Regulierhähne-Ringdrosselklappen
 Wandastraße 9 Fernruf 2 78 48

Großhandel

3

***Otto Bechem & Co.**
 Großhandel seit 1898
 Armaturen für
 Gas, Wasser, Heizung, Dampf
 Viehofer Straße 210 F 2 69 47—49

Kuntze, H. W., techn. Erzeugnisse,
 Von-Schmoller-Str. 8 F 7 65 46

4

***Nürnberg & Ellguth**
 Großhdlg. in Armat. f. Gas u. Wasser
 Dorotheenstr. 26 F 7 46 15

5

***Heinrich Ofers K.G.**
 Metall-, Röhren- u. Sanitär-Großhandel
 Rosastr. 40-42 F 7 22 98 u. 7 89 88

*Zander, J. W. & Co., Teichstr. 4

Handelsvertreter
 Meyer, Rud.-Walther, Ludgerusstr. 8

45

Arzneimittel
 Handelsvertreter
 Föhren, van, Wilhelm, Krawohlstr. 2

47
Asbestzement-Waren
Albert Knüppel
Eternit - Vertrieb
Töpferstr. 141 F 23783

48
Asphalt
Essener Asphalt- u. Straßenbau, W. Küppers, Hachestr. 48
Fischer, Wilhelm, Isolierungen, Ladenspelderstr. 21 F 7 47 10
Malchow, Baugesellschaft GmbH., Gladbecker Str. 235
*Ruhr-Asphalt- u. Bautenschutz, Inh.: P. Klug, Eleonorastr. 20
*Schützmann, Karl, Belfortstr. 9
*Westd. Asphalt-Ges. Schemel & Co. Dahlhauser Str. 108

49
Asphaltplatten
s. Plattierungen

51
Aufnehmer
s. Bürsten u. Pinselwaren

52
Aufzüge
1

Aufzüge  **aller Art**
*Essener Aufzugfabrik
BRUNO HAACK
ESSEN-KRAY
Leither Str. 45 F. 5 03 46

*Flohr-Otis GmbH., Kettwiger Str. 1
2

Aufzüge
HÄVEMEIER & SANDER
HANNOVER
Zweigbüro: Dipl.-Ing. F.W. Gaarz
Essen, Am Rubinsten 5a Ruf 4 33 34
Wartungsdienst: Ruf 5 11 01

Hammelsbeck, H., Am Hauptbahnhof 10
3

C. Haushahn
Stuttgart-Feuerbach
Aufzüge - Krane
Verladeanlagen
Büro: Ing. Rolf Westphal
Essen, Bredeneyer Str. 17 Ruf 4 40 30
Kehrhahn, Friedr., Brembergstr. 26
4

* **AUFZUGWERKE**
Schmitt & Sohn
Aufzüge, Fahrtreppen
Paternoster
Essen (Ruhr) Hüttropfstraße 29
Ruf 2 62 10
5

R. STAHL
Zweigniederlassung Essen
Aufzüge - Elektrozüge - Krane
Hindenburgstraße 51/53 Ruf 2 63 73

6

Technisches Büro Essen
Kaupenstr. 48, Fernspr. 3 98 36
Obering. W. Dittwald

7
Außerbezirkliche Empfehlung
KETTWIG

ZAISER
AUFZUG
Büro: Nordrhein-Westfalen
Kettwig-Ruhr,
Beethovenstr. 15
Fernsprecher: 25 84

54
Augen (künstl.)
Weschenfelder & Leopold
Atelier für künstliche Augen
Steubenstr. 24 F 3 70 90

55
Auktionatoren
s. Versteigerer

57
Ausflugslokale
s. a. Gaststätten

Gaststätte Arnoldshöhe
Bredeney, am Plattenwald
Herrliche Aussicht ins Ruhr- u. Wolfsbachtal
Eistkl. Kalt- u. Warmküche, Parkplatz. F 41025

Bahrenberg, F., Heisinger Str. 443
Jagdhaus Schellenberg, Heisinger Str. Nr. 170

59
Auskunfteien
„Aude Merkur“
Internat. Informationsdienst, Berufs-
detektive, Limbecker Platz 15 F 321 45
1

* **Auskunftei Bürgel**
Gärtnerstraße 39 Fernruf 37087
(An der Kronprinzenstr.)

2
* **Auskunftei und Detektei**
Gegr. 1910 **Deutscher Anker**
Haus der Technik (am Hbf.) F 2 44 89

*Auskunftei Dun-Europa GmbH.,
Meppener Str. 10
Auskunftei Kreditschutz e.V.,
Drosselstr. 42

3
Auskunftei Lichtburg
Inh. Otto Quehl
Ermittlungen, Beobachtungen usw.
Kettwiger Straße 36 Zl. 326
Ruf 3 81 04 u. 4 37 89

*Auskunftei Gebr. Müller, E.-Steele
Augenerstr. 112 Fernspr. 5 01 38

*Auskunftei W. Schimmelpfeng-
Deutsche Auskunftei GmbH.,
Essen, Akazienallee 4,
Ruf: 3 90 47/48,
FS-Nr. 0857-884

Bindzius, E., Horster Str. 40
„Die Creditauskunftei GmbH.“,
Virchowstr. 102
Quehl, Otto, siehe Auskunftei
Lichtburg
*Schäfer, E. & Co., Florastr. 15

4
Verein Creditreform e. V.
Willy Lunebach
(Handelsauskunftei)
Gründung: 1879
Teichstr. 2 (Hotel Vereinshaus)
Fernsprecher 22 22 47/48 u. 3 87 25

5
Wys Muller
AUSKUNFTEIEN
seit 1862
Essen, Postfach 1942
Fernsprecher 42056

60
Ausstellungen
s. Messen u. Ausstellungen

61
Ausstellungsbau
1

Jac. FAATZ Dekorations-
und Werbeatelier
neue Atelierräume:
E-Stoppenberg, Ernststr. 13 Ruf 237 11

Lohmann, Heiner, Werbearchitektur,
Werbegrafik, Semfinarstr. 4 F 2 39 45

2
Hanns Peiker
Ausstellungsbau - Bauteiler
Herkulesstr. 9/11 Ruf 3 02 20

62
Auto-Anhänger

Georg Beilharz & Sohn
Kundendienst der BPW Bergischen Achsenfabrik
KNORR- und GRAU-Bremssendienst
Amtl. Bremsenprüfstelle 371a
Borbeck, Armstraße 29 Ruf 6147 9

Handelsvertreter
Hötte, Hans, Alsenplatz 3

64
Auto-Batterien
s. Akkumulatoren

65
Autobereifung
*Auto-Bedarf Knoblauch
Steeler Str. 110 F 250 44/45

1
Alfred Beckmann
Auto-Bereifung - Auto-Zubehör
Altenssener Str. 212 Ruf 29 08 89

Burchard, Robert, Grashofstr. 109
*Continental-Gummi-Werke AG.,
Gootheistr. 88

*Ebert, A. & Co., K.G.
Hohlweg 6 F 7 43 63

2
***Fricke & Co.**
Gegr. 1927
Autobereifung - Vulkanisierwerk
Rüttenscheider Str. 140 F 730 15

3

Gummiwerke Fulda
Niederlassung
Essen
Wasserturm Telefon
Steeler Str. 137 *3 93 51
F S Nr. 0857 624

4
* **Hammesfahr**
Westdeutsche Bereifungs-Ges. mbH.
Fabrik für Reifenbesohlung
Handel mit Neureifen
aller Fabrikate
Altendorfer Str. 40B Ruf 3 08 51-53

Kraus, Wilh., Altendorfer Str. 381
*Landmann, P., GmbH., Kaiserstr. 68
Longauer, K., Alt., Karlsruh. 20
Phoenix Gummiwerke AG., Maxstr. 56
5

* **Reifen-Wink G.m.b.H.**
Gemarkenstr. 114/116 F 790457/58

Selm, Karl, Frankenstr. 50 F 4 11 92
Handelsvertreter
Hawemann, P., Eduard-Lucas-Str. 21

66
Autobusbetriebe
s. Omnibusbetriebe

67
Autobuskarosseriebau
s. Omnibuskarosseriebau

70
Auto-Droschken-Betrieb
Auto-Zentrale, Bachstr. 2

Dieck, Friedr.,
Am Mühlentbach 108a F 79 13 10
Kahlert, Adolf, Hubertstr. 266
Krug, Georg, Waldsaum 74
Kutschat, Alfons, Frohnhauser Str. 66

1
W. KUYPERS
Auto-Taxen, Auto-Vermietung
Krankentransporte
Radhoffstraße 24 Ruf 29 02 74

Bedzanowski, Alfons, Gladbecker Str.
Nr. 365
Reilmann, Conrad, Knappmannhöhe 44
Rohden, M., Bornstr. 4
Rutberg, A., Holsterhauser Str. 43
Schmitz, Wilh., Habichtstr. 14a
Siepmann, Wilhelmine, Taxibetrieb,
Morsehofstr. 12 F 22 26 65
Wingenfeld, Wilh., Autovermietg.
Scho, Westbergstr. 3 F 2 74 03

71
Auto-Elektrik-Ersatzteile
Großhandel
*Pieper, Heiner, Kruppstr. 248
*Wagener & Schade KG., Baum-
straße 12-14

72
Auto-Elektrowerkstätten
Kellermann, Otto, Allerstr. 8
Lorth, Hans, Colmsmanstr. 14
Auto-Bedarf Potthoff
Hindenburgstr. 76 F 3 24 16/17
*Rupieper, Alfr., Wächterstr. 80a
*Struck, Alfred, Gerlingstr. 54
Trocha, Karl, Velberter Str. 99
Weber, Anton, Gladbecker Str. 277

74

Auto-Ersatzteile

s. a. Autozubehör
Hersteller

*Görgen, Erich
Kupplungen, G.-Wellen, Stoßdämpfer
Frohnhauser Str. 75/79a F 2 73 41/42
*Hengstenberg, Eduard, GmbH.,
Bismarckstr. 59/59a

1

Hermann Kiehn oHG

Inhaber: Hilde Kiehn und Karl Kewitz
Kraftfahrzeugteile — Fabriklager

Goetzwerke Dichtungen aller Art
Paßformringe
Textar Brems- und Kupplungs-
beläge
Bilstein Sicherheits-Stoßdämpfer
Gemo Tachoflex-Tachometer-
wellen
Abarth Hochleistungs-Auspuff-
anlagen
Baumstraße 18 Fernruf 792151/52

Großhandel

2

***Autohaus Fischer G.m.b.H.**

Austauschmotoren - Ersatzteile
Zubehör und Reifen
Altenessener Str. 289-93 F 290557

*Berger, Fritz, K.-G.,
Vöcklinghauser Str. 6 F 7 16 57
Doppreux, Josef, Baumstr. 6

3

***Jos. van Gemmeren**

BERAL-Brems- u. Kupplungsbeläge
ATE-Bremsenteile
Bremsseile
Simmerringe
Hindenburgstraße 44-48
Fernruf 23067 und 32226

Hennig, G., Kruppstr. 82
*„Hermes“ Fahrzeugteile u. Schweiß-
material Ges. mbH., Kaiserstr. 68

4

***Theodor von Hörde**

Werkverretungen
der Kraftfahrzeugteile-Industrie
Essen, Hindenburgstr. 32-40
Fernsprecher 2 52 47/48

*Kalthoff, Heinrich, o.H.
Huyssenallee 68 F 2 59 41/42/43
*Krieger, A., Juliusstr. 4

5

Friedrich Krossler
Autoersatzteile - Großhandlung
für Volkswagen u. a.
Von-Schmolter-Str. 8 Ruf 7 32 74

*Normfest GmbH., vorm.
Willy Sommerfeld & Co., GmbH.,
Krawahlstr. 1

6

OPEL

***VAN EUPEN**
Autohandel
Original-Opel-Ersatzteile

Höpfungstr. 53/55
Fernspr. 2 12 81

Einzelhandel

Potthoff, H., Hindenburgstr. 76/78
F 3 24 16

75

Autofahrschulen

1

Fritz Dahms

Bergerhauser Str. 5 F 3 17 00
Unterrichtsaum: Neckarstr. 1
(Ecke Töpferstraße)

Dame & Benner, Frohnhauser Str. 219

2

Seit 1897
**Autofahrschule
JULIUS DIECK**
Halbe Höhe 10 und 12
F 74166, priv. 444 01
Schule: Witterlingstr. 75 F 792141

3

Rudolf Dörner

Autofahrschule für alle Klassen
Margaretenstraße 63 Ruf 79 01 95

4

Willi Gerschermann

Fahrschulbetriebe
Essen-Borbeck - Borbecker Straße 172
Fernsprecher 6 12 22

5

KURT GÖRICKE

FAHRSCULE
Wächterstraße 19 - Fernruf 7 58 50
Nähe Wasserturm

6

DIE FAHRSCULE

Frau Chr. Heiss
Bredenev, Bredenev Straße 140
(Endstation der Linien 2 und 11)
Fernruf 46240 Privat 49669

7

Fahr- und Verkehrsschule

ALFRED HILLEKE
Am Rathaus Rüttenscheid
Eingang Wehmenkamp 1 F 41496

8

Fahrschule Kläser

Ein Begriff für gute Fahrausbildung
u. Essen-Borbeck
Gerichtsstraße 31 Tel. 62896

9

Herbert Körholz

FAHRSCULE
Lehrräume: Kruppstraße 242
Telefon 7 63 90

10

Fritz Krause

Sibyllastraße 11 Ruf 3 04 75
Unterrichtsaum:
Ecke Schürmann- Rellinghauser Str.

11

seit 1910 **Max Krause Nachf.**

Inh. Paul Tillmann
und Adolf Pannewitz

Gemarkenstraße 62-64
früher Hansa-Haus Ruf 7 11 22
Privat: Holsterhauser Str. 101 Ruf 7 11 22

12

Willy Lade Fahrschule

für alle Klassen
Ladenspelderstraße 14
Unterrichtsräume
Limbecker Platz 15 und Gemarken-
straße 91
Fernsprecher 79 22 46

13

Wilh. Laufenberg

Wehmenkamp 4 Fernruf 7 11 01
Wohnung: Christinenstraße 9

14

KRAFTFAHRSCULE
Ing. H. Löffler

Viehofer Platz (Blümlinghaus) F 3 90 25
Wohnung: Dinglerstraße 6/8 F 79 15 39

15

Fahrschule
THEO MÜSSENER

Von-der-Tann-Str. 19 (Am Wasserturm)
Fernsprecher 27696

Reichert, Alfred, Dreiringstr. 18

16

Helmut Reinecke

Ausbildung für alle Klassen
Saarbrücker Str. 89 Fernruf 30182

Rothe, Gustav, Werden
Löwental (Ruhrbrücke) F 4 96 42

Rückert, Wolfgang
Frankenstr. 147 F 4 26 68

17

Kraftfahrschule

Ing. Herm. Schröer
Kr., Kraye Str. 238 F 51081

18

Willi Sprungmann

Fahrschule
Frankenstraße 188, Fernruf 431 71

Stork, Willi, jr., Wüstenhöferstr. 216

19

Erich Wendschhoff

Ausbildung für alle Klassen
Katzenberger Str. 320b Ruf 291514

20

Kraftfahrschule

Hermann Wendschhoff
Alt., Pielstickerstr. 18 Ruf 29 04 21

21

JOSEF WESSELS

Fahrschule, Autoreparaturwerkstatt
Präzisionsdreherei
Brigittastraße 8 F 7 47 64

22

Privat-Fahrschule

Wilh. Winken Ziv.-Ing.
Kfz.-Sachverst. u. Fahrlehrer
Rüttenscheider Str. 54 u.
Bertoldstr. 14 (a. Klaraplatz) Ruf 7 37 36

76

Autofedern

*Op gen Oorth, Heinrich
Betrieb: Lazarettstr. 26 F 2 59 08
Büro: Max-Fiedler-Str. 30 F 3 03 82
Sander, Franz
Spezialwerkst. f. Federn
Alt, Krablerstr. 18 F 29 08 30

77

Autofinanzierungen

*Dr. jur. Wilh. Kirschbaum & Co.
Peenestraße 12,
Fernsprecher 4 41 80

78

Autogene Schweißanlagen

*Brüning & Co., Inh. R. Dreesmann,
Rüttenscheider Str. 164 F 4 46 51

79

Autokarosseriebau

1
***Autohaus Fischer G.m.b.H.**
Altenessener Str. 289-93 F 290557

*Autohaus Wilh. Weibel, Steeler Str. 75
Bergmann, Heinz, Frintroper Str. 35
Decher, Heinrich, Karolingerstr. 31
Dröge, Th. & Sohn, Leithner Str. 47/49

2

„EKAWÉ“

Karosseriewerk
für Kraftfahrzeuge aller Fabrikate
Reparatur und Neuanfertigung
Einbau von Schiebedächern
Lazarettstr. 11 Ruf 2 63 95
u. 2 61 54

Gubert, Josef, Isenbergstr. 114
Höfner, Josef, Holbeckshof 10a
Lorra, Erich, Gelsenkirchener Str. 28

3

Schaumburg & Dausend

Karosseriebau, Lackiererei,
Sattlerei, Neubau und Reparatur
Altenessener Str. 59 Fernruf 2 62 38
u. Hundebrinkstr. 11

Silberkuhl, Heinrich
Mommensstr. 6-8 F 7 64 86

4

Theodor Stappert

Karosseriebau - Reparaturen
Lackiererei - Golde-Schiebedächer
Josephinenstr. 23 Ruf 44390

Steinkuhl, Herm., Begenstr. 41

80

Auto-Karosserie-

reparaturwerkstätten
s. a. Auto-Karosseriebau
Müller, Willy, Schederhofstr. 59 F 3 17 06

81

Autokühlerbau

Englmayer, P.,
Schlenhofstr. 23 F 3 16 77
Schäfer, Paul, Ruf 3 10 66
Autokühler-Karosseriebau-Lackiere-
rei, Weserstr. 9

82

Autolackierereien

s. a. Lackiererereien

1

***Autohaus Fischer G.m.b.H.**

Moderne Autolackiererei
Altenessener Str. 289-93 F 290557

2

Heinrich Decher

KAROSSERIEBAU U. LACKIEREREI
Karolingerstraße 31 - Fernruf 31005

3
"EKAWE"
 Spez. Betrieb für
 Auto-Kunstharz-Lackierungen
 Lazarettstr. 11 F 2 63 95 u. 2 61 54

4
ARTHUR FELS
 Lackierwerk für Auto und Industrie
 Papestraße 32 (am Gemarkenplatz) Ruf 74243

Grossardt, Friedr., Langenbrahmstr.
 Nr. 27 F 4 63 02

5
 Lackieranstalt
Hanns Kimma
 Viehofer Straße 180 F 2 59 68

Kruse, Heinz, Bottroper Str. 238

6
Willy Müller, Lackierwerkstätte
 Spez.: Einbrennlackierungen u. Effektlackierung
 Karosserie-Rep. - Schoderhofstr. 59 F 317 06

Preuß, Josef
 Uckendorfer Str. 69
 Fernsprecher 29 12 70

7
Franz Ratzbor
 Auto- und Wagen-Lackiererei
 Hachestr. 82 Ruf 23531

8
Schaumburg & Dausend
 Lackiererei und Karosseriebau
 Alteneßener Str. 59 Fernruf 26238
 u. Hundebrinkstr. 11

Schoppe, Franz, Kraye Str.
 Stappert, Th., Josephinenstr. 23
 F 4 43 90

Welnert, H., Rüttenscheider Str. 161

84
Autolicht

Martin Domscheit, Ing.
 Auto-Elektrik
 Fabrikation von Elektrogeräten
 und Klimaanlage
 Altendorfer Str. 524 F 60339 u. 60662

Ibing & Foos, Auto-Elektrik
 Rüttenscheider Str. 210 F 4 17 69
 Werkstatt: Lotharstr. 9

Leber, H., Blittersdorfweg 29
 Orsinger, Chr., Hohenzollernstr. 8/10

85
Automaten

1
Automaten aller Art
 Schmitz & Gerdes · Köln
 Zweigniederlassung ESSEN
 Dammannstraße 63 Ruf 38 954/55

Automaten-Betrieb Ruhr, Alteneßener
 Straße 214

Benner, Wilh., Steele,
 Im Steeler Rott 5 F 5 13 27

Biniarz, Valentin, Automaten-
 Vertrieb, Cranachstr. 50 F 7 49 87

2
 Generalvertretung f. Welnert-Automaten
Herbert Böttcher
 Fachwerkstatt f. Waren-Automaten
 E.-Steele, Bergknappenweg 18, Ruf 5 18 10
 Hesel, Preisenstr. 24 Ruf 64 67 E. Ratingen

Butterweck, J., Frillendorfer Höhe 48
 Friedrich & Siepmann, Wittekind-
 straße 8/10
 Hecker, Hel., Dreilindenstr. 88
 Hoffmann, Maria, Altendorfer Str. 356
 Kraft, Egon, Moorenstr. 1
 Loos, Gust., Talbogen 3
Schmidt, E.
 Rüttenscheider Str. 54 F 7 26 93

3
Alfred Stuck General-
 vertretung
 d. Telefonbau u. Normalzeit GmbH.
Abtlg. Warenautomaten
 Gönterstraße 10 Ruf 3 22 65
 Wohng.: Hüskenbergstraße 11 Ruf 3 22 65

87
Automobile
 *Autohaus, W., Dieterle, Hindenburg-
 straße 3-5

1
*** Christian Arras**
 Kraftfahrzeuge
 Vertragshändler der Magirus-
 Klöckner-Deutz-Fahrzeuge
 Klöckner-Deutz-Einba-Motore
 Bremsendienst West und Knorr
Schlenhofstraße 20-24
 Fernsprecher 3 89 41/42

*Auto-Rätter, Inh. W., Rätter,
 Hindenburgstr. 14

2
***M. in der Beek**
 Kraftfahrzeuge
 Friedr.-Ebert-Str. 67-71 Ruf 3 09 63

3

Kundendienst u. Ersatzteillager
 Hydraul. Motor- oder Hand-
 Dreiseiten-Kippvorrichtung für
 jede Art Lastwagen u. Anhänger
 D.R.P. und Weltpatente
 Kundendienst der BPW Bergischen Achsenfabrik
Georg Beilharz & Sohn, Fahrzeugbau
 Borbeck, Armstr. 29 u. Hülsmannstr. 78
 Fernsprecher 6 14 79

4
DAMKE

 Wehmenkamp 31 Fernruf 7 85 38
 (An der Alfredbrücke)
 Betrieb: Rüttenscheider
 Str. 315/319 Fernruf 4 36 51/52

5
BORGWARD GOLIATH
 Vertragshändler
***AUTOHAUS W. DIETERLE**
 Hindenburgstraße Ecke Hachestraße
 Ruf 21771

6
DAMKE

 Rüttenscheider
 Straße 315/319
 Ruf 4 36 51/52
 Ausstellung: Huyssenallee 35

*Essener Autohaus Otto Gladen KG,
 Rüttenscheider Str. 54
 Mercedes-Benz-Großvertretung
 Verkauf und LKW-Reparaturen:
 Rellinghauser Str. 126-134
 F 7 40 41
 PKW-Kundendienst- und
 Reparatur-Werk:
 Altendorfer Str. / Hans-Böckler-Str.
 F 7 40 41

7

 in Essen
***Autohaus Fischer**
 G. m. b. H.
 Verkauf und Betriebe:
 Alteneßener Str. 289/93
 Fernspr. Sa. Nr. 29 05 57
 Ausstellung:
 AEG-Haus an der Freiheit
 Fernsprecher 29 06 02

8

 Goggomobil-
 Generalvertretung
***Toni Ulmen**
 Kraftfahrzeug-Handel GmbH.
 Fernruf 25 805 Kirchstr. 5 (Am Kopstadtplatz)
 Reparaturwerk Alteneßener Str. 495/499

9

HANO MAG
 GROSSHÄNDLER
SCHRÖDER KG
 GEMARKENSTR. 8-14 - Ruf 7 51 57/58

Hansmann, Fritz, Kohlenstr. 14

10

Hinse
 WERKSVERRETUNG
 Essen, Viehofer Str., am
 RWE. Fernspr. 31 651/52

*Knaub, J. W., GmbH., Hinden-
 burgstr. 102

11
Krupp Kraftfahrzeuge Essen
 GmbH
 Generalvertretung
 und Reparaturwerk der
FRIED. KRUPP
 Motoren- u. Kraftwagenfabriken GmbH
 Essen, Amalienstraße 84
 Fernruf 6 2431-33

12
Skoda - Maico - Fiat
 Ersatzteile und Zubehör
 Spezial-Kundendienst
MICHAEL LABRENZ
 Kraftfahrzeuge GmbH · Cranachstr. 11a
 Fernsprecher 7 7054/55
 Gemarkenstr. 95 u. Limbecker Platz 14
 Zweiggeschäft: Oberhausen
 Mülheimer-Ecke Schenkendorfstraße

*Mandt, Wilh., Hallostr. 16

13

***VAN EUPEN**
 Autohandel
OPEL - Personenwagen
Blitzlastwagen
 Hindenburgstr. 19
 Fernspr. 2 12 81

*Pöttjer, Gebr. Inh. Wilhelm Pöttjer
 Viehofer Platz, Zweiggesch. Hinden-
 burgstr. 38-40 F 3 08 22

14
***Rhein-Ruhr-Automobil-**
 Handelsgesellschaft
 m. b. H.
 Vertragshändler der
 Klöckner-Humboldt-
 Deutz A.G.
Werk Ulm
 Essen, Eduardstr. 6 F Sa.-Nr. 75754

Ritzenhoff, Josef
 VW-Vertretg., Cranachstr. 13 F 7 43 32

*Schimmelpfennig, W. & Co., Relling-
 hauser Str. 334

Seldel, W., Veronikastr. 29

15

BMW DKW RENAULT Steinke
 Personenwagen · Lieferwagen
 Allianzhaus und Veronikastraße 21-29
 Telefon 7 88 57-58

16

Franz Stratmann
 Auto-Reparaturwerkstatt
 spez. auf Volkswagen
 Exacta-Meßdienst
 Berliner Straße 176 Fernruf 7 65 03

Vorberg, Paul, Hindenburgstr. 22

*Weltzien & Pattberg, Händler
 d. Adam Opel A.G.
 F. Sa. Nr. 2 48 53, Töpferstr. 113

Ausstellungsräume: Huyssenallee 105

Witteler, Rudolf, Kfz.-Meister,
 Lloyd u. Heinkel-Werksvertr.
 Ausstellg. u. Verkauf: Fr.-Ebert-Str. 83
 Betrieb: Trierer Str. 7-11 F 7 73 11

Witzler, Ph., Moltkestr. 4

Handelsvertreter
 Kretz, Wilhelm, Steubenstr. 69
 Walterschen, Artur, Ruhrallee 316

88
Autonummernschilder
 s. a. Schilder

90
Autoöle
 s. Motorenöle

91
**Auto-Polster-
 Schonbezüge**

Schmitt, Erich, We, Am Güterbahnhof
 Fernsprecher 4 95 09

*Witzel, Wilh., K.G., Schoderhofstr. 2

92
Auto - Radio
 Anlauf, F., siehe unter Rundfunk

93
Auto-Räder-Felgen
 *Lemmerz-Räder-Verkaufsges.
 Heinrich Klein & Co., Kom.-Ges.,
 Rü, Wehmenkamp 27-29 F 7 26 67

94

Autoreparaturwerkstätten

1

Christian Arras

Vertragwerkstatt der Magirus-Werke
Klöckner-Deutz-Humboldt-Deutz-
motoren

Reparaturwerk Bohrerstraße 2-6
Bremsendienst West und Knorr
Fernsprecher 3 89 41/42

- *Autoreparatur u. Großtank K. Rahn, Steeler Str. 481
- Bambeck, J., Hafenstr. 65
- Bartschat, Wilh., Rütterscheider Str. Nr. 136
- Böddeling, Herm., Germaniastr. 160
- Brühl, Leopold, Am Zehnthof 197-203
- *Brüne, Willy, Rütterscheider Str. 327
- Bublitz, Willi, Dahlhauser Str. 2
- Büker, Jos., Müller-Breslau-Str. 30
- Burmahn, H. u. H., Frohnhauser Str. Nr. 448
- Danke, Fritz, oHG., Rütterscheider Str. 315/319 F 4 36 51
- Damscheidt, M., Altendorfer Str. 340
- Dannert, Ew., Langenberger Str. 446
- *Espenkott & Ladewig, KG., Sto. Hallostr. 15
- *Essener Automobil-Ges. Schmücker & Co. KG, Steeler Str. 187
- Friebe, Anton, Rellinghauser Str. 176
- Gerstenberg, Heinr., Ste. Paßstr. 17
- Gottschalk, Friedr., Ste. Bochumer-Straße 72/74
- *„Grogga“, Scharpenberg, H., Papestr. Nr. 42

2

HANOMAG
GROSSHÄNDLER
SCHRÖDER KG
GEMARKENSTR. 8-14 - Ruf 7 51 57/58

- Haumann, Hans, Kaisershofstr. 90
- Havertz, Hermann, Ingenieur
Autoreparaturwerkstatt u. Gaselnbau
Ladenspelderstr. 11 F 7 41 23
- Heckenbücker, P., Mallinekrodtpl. 8
- Hellmann, H., Karnaper Str. 236
- Hoffmann, Fritz, Segerothstr. 132-138

3

Hans Hollmann
DIESELDIENST
Karlsruhe 20 F 291535

- Jäger, Willi, Schloßstr. 2
- Kalberg, H., Matth.-Ersberger-Str. 81
- Katthöfer, A., Beginenstr. 41

Kiewes, Heinr.,
DKW Vertragwerkstatt

- Ste. Steeler Str. 599 F 5 10 70
- Klitsch, Math., Krupp-, Ecke Liebig-
straße

Knoth, Andreas, Herthastr. 10-12

- *Kraftwagen Handels GmbH, Frohn-
hauser Str. 7/9
- Leigemann, Joh., We. Velberter Str. 86
- Lindemann, Karl, Ste. Ahestr. 10
- Lindermann, Wilh., Kupferdreher Str.
Nr. 147

Lixfeld, Gerd, Steeler Str. 188

- Lorenz, Bud., Waldthausenstr. 4
- Lux, Otto, Altenessener Str. 561
- Marpe, Friedr., We. Brehmstr. 24-28
- Müllensiefen, O., Frillendorfer Str. 150
- Müller, Wilh., Gladbecker Str. 18
- Nasch, Herm., Annastr. 58-64
- Neumann, Alex., Gudulastr. 5
- Nürnberg, Walter, Annenstr. 30

4

OPEL
VAN EUPEN
Autohandel
Reparaturwerkstätten
Sofortdienststation
Maxstr. 44
Zweigbetrieb: Rellinghauser Str. 264
Fernsprecher 2 12 81

- Pingsmann, Hans, Autorisierter Ford-
Dienst, Rellinghauser Str. 248/250
F 3 28 66

5

*Karl Purwin
Magirus, Kaesle - Vertragwerkstatt
Knorr-, Ate-, Westinghouse-
Grau-Bremsendienst
Altenessener Str. 59 F 2 55 57/58

- Ritzenhoff, Josef
VW-Vertragwerkstatt
Crannachstr. 13 F 7 43 32

- Röttgen, Emil, BV-Tankstelle,
Werderstr. 32, F 2 42 60
- Ruhrmann, Alfr., Wwe., Meisenburg-
straße 239 F 7 34 18

6

ALFRED SAAL
Vertragwerkstatt d. Kässbohrer-
Fahrzeuge Bremsendienst
Hövelstr. 128 Fernruf 29 05 85

- Schmitz, Joh. Kat., Katernberg-Str. 272a
- Schreiner, Matth., Kr. Hubertstr. 317
- *Schürmann & Schultz, Ku, Deilbach-
tal 45

- Schüttler, Heinz, Buddestr. 12
- Schulte, Gebr., Germaniastr. 257
- Schulte-Oversohl, Johannes, Kupfer-
dreher Str. 130

- *Schultz, Gottfr., Kruppstr. 307a
- Siekman, Emil, Bredenev
Meisenburgstraße 27 F 4 16 79

- Sprenger, Heinr., Weusenstr. 9
- Steuermann, H., Frintroper Str. 446

- Stratmann, Franz
spez. auf Volkswagen,
Berliner Str. 176 F 7 65 03

- Wahl, Friedr., Steeler Str. 164
- Weber, Anton, Stoppenberger Str. 129
- Weide in der, Bud., Bor, Aktienstr. 33
- Weiss, H., Ste. Steeler Str. 457
- *Weltzien & Pattberg, Töpferstr. 113
- Wenz, R., Töpferstr. 98
- Werschitz, A., Baumstr. 18
- Weßels, Jos, Brigittastr. 8
F 7 47 64

- Wirtz, Albert, Kahrstr. 89
- Wojak, Karl, Bor, Weidkamp 81a
- Wolter, Fr., Velberter Str. 18

95

Autosattlereien

- Bott, Wilh., Norbertstr. 39a
- Broxterman, Hans, Autosattlerel,
Poisterel, Steeler Str. 408 F 3 11 34
- Kaldeweide, Wilh., Schmemannstr. 34
- Meizer, H., Papestr. 32
- Rüther, Josef, Schinkelstr. 41

97

Autoscheiben

- *Schäfer, F. W., Inh. D., Kruff, Anna-
straße 40 F 7 36 12

100

Autotransporte

- Basten, Franz, Rellinghauser Str. 233
- Baumeister, Paul, Berliner Str. 63
- Becker, Carl, Am Glockenberg 2
- Belz, Fritz, Robert-Koch-Str. 1
- Berretz, H., Billrothstr. 1
- Bonner, Agnes, Hollestr. 82
- Borchert, A., Gladbecker Str. 145h
Fernsprecher 3 24 09
- Braams, Heinrich, Vöcklinghauser
Straße 29

Wilhelm Bramkamp
Spedition
Mörkestr. 9 F 7 19 91

- Broxy, Franz, Ückendorfer Str. 23
- Clamer, Wilhelm, Am Lünink 48
- Coburger, Gustav, Essener Str. 5
- Danulls, K.-H., Im Beckmannsfeld 5

- Depiereux, H., Autotransporte
Frillendorfer Str. 150b F 2 33 62
- Derenthal, Jos., Vöcklinghauser Str. 29
- Dichte, Herm., Werrastr. 52
- Didzoleit, Walter, Humboldtstr. 315

- Dommermuth, Maria
Fahrauerstr. 46 F 29 06 93
- Engels, Heinr., Moritzstr. 2
- Ening, Heinr., Franziskanerstr. 50

- *Essener Ferntransport G.m.b.H., E.
Mathew, Raader Str. 11
- Evers, Josef, Zirkelstr. 7
- Füth, Walter, Viehauser Berg 1

- Göllner, Gebr., gegr. 1904
Luisenstr. 21 Fernsprecher 267 00

- Goltowski, A., Walpurgisstr. 123
- Grebe, Franz, Yorekstr. 16
- *Grefen Wilhelm & Co., Münchener
Str. 116

- Grevendick, Heinr., Brehmstr. 17
- Grevendick, Ludger, Grafenstr. 54-56
- Groß, August, Am Parkfriedhof 83c
- Groß, Josef, Kunstwerkerstr. 94

- Haakshorst, H., Güternahverkehr,
Moltkestr. 73 F 3 79 83
- Hagemann, J., Sartoriusstr. 2
- Hahn, Emmy, Elisabethstr. 58
- Happe, Waldem., Nedelmannstr. 9a

- Hartmann, Juliane F 6 18 97
- Hirtaleferstr. 61a

- Harzheim, Heinrich, Wesselswerth 1
- Heinemann, G., Herwarthstr. 1a
- Helbing, Heinrich, Bochumer Str. 257
- Hennig, Willy, Ottostr. 32a
- Hensel, Heinz, Köln-Mindener Str. 127
- Herkrath, W., Mühlheimer Str. 22
- Heß, H. G., Prinzenstr. 33

- Heymann, Emil, Frillendorfer Str. 176
- Hinkel, F., sen., Rellinghauser Str. 206
- Hötte, Fr., Ste. Kaiser-Wilhelm-Str. 55
- Hoffmann, E., Am krausen Bäumchen
Nr. 89

- Hoffmann, P., Frohnhauser Str. 272
- Hoffmann, Th., Friederikenstr. 6
- Huckebrink, H., Witteringstr. 40/42
- Jochheim, Josef, Mendener Str. 25

- Kahlert, Otto, Siegfriedstr. 13
- Kastner, Otto, Alfredstr. 102
- *Kaletsch, Reinh., Transport-Ges.
oHG., Schederhofstr. 63
- Kircher, Alfred, Inselstr. 6

- Klein, Wilhelm, Katzenbruchstr. 12
- Klimper, Gustav, Gerhardstr. 2
- Koers, Corn., Siegfriedstr. 17
- *Kossler, Ernst, Grendbach 14

- Künster, Gebr., Vöcklinghauser Str. 34
- Kusch, Hans, Lazarettstr. F 22 29 74

- Laumann, B., Rellinghauser Str. 258
- Lawrenz, Aug., Scho. Garciastr. 86
- Leyendecker, W., Siemensstr. 4
- Liepert, Matth., Haus-Berge-Str. 210
- Limbach, Karl, Eickenscheidter Fuhr
Nr. 144

- *Lindken, Heinrich, Bochumer Str. 210
- Loosen, Franz, Blumenthalstr. 4
- Maghon, M., Kaupenstr. 19
- Maralte, Paul, Pettenkoferstr. 29

- Meinrich, Andreas, Borbecker Str. 221A
- Neitzert, H., Saarbrücker Str. 10
- Neuwald, Bernh., Steeler Str. 607
- Niehüser, E., Bochumer Str. 61
- Oathold, Emil, Eppinghofer Str. 33

- *Over, Josef, Schornstr. 15
- Peters, Willi, Kirchstr. 25
- Phillipsburg, A., Im Steeler Rott 14
- Pottgießer, Wilh., Vogtel 14a

- *Rahn, Hermann, Kraftwagen-Spedi-
tion, Ste. Mettenstr. 39 F 5 02 07 u.
5 16 81

- Raulf, Theod., Kruppstr. 311
- Rautenberg, H., Witteringstr. 2
- Reichert, Joh., Haeßelerstr. 43
- Rigol, F., Frintroper Str. 97

- Rinke, Hans, Lohdickweg 6
- Röhrig, Friedr., Brakeler Wald 17
- Sandrock, F., Husmannshofstr. 53
- *Scheuten & Schütz, Kaisershofstr. 90

- Schmitz, A., Waldthausenstr. 15
- Schroer, Gustav, Ku, Byfanger Str. 85
- Schütter, B., Beveringstr. 17

- Schulte-Oversohl, Engelbert
Interzonen-Fernverkehr
Wusthoffstr. 7 F 7 27 92 u. 7 88 46

- Simon, Josef, Sigambreweg 3
- Spilles, Herm., Emscherstr. 119
- Sprungmann, H., Byfanger Str. 44
- Strathmann, Ernst, Emmastr. 29

- Thomas, H., Borbecker Str. 86
- Tobaschus, E., Herthastr. 30
- Topp, Heinr., Neckarstr. 18
- Viering, W. u. A., Drosselstr. 51

- Völker, Josef, Nottebauskamp 21
- Voss, Christian, Glashüttenstr. 9
- Voß, Hans, Flashofstr. 7
- Vossen, Karl, Düppelstr. 22,
F 22 21 77 Bottrop F 37 24

- Wagner, K., Rellinghauser Str. 293
- Walter, Hans, Steeler Str. 436
- Warm, Georg, Kasseler Str. 1
- Weiler, W., Guts-Muths-Weg 32
- Weimann, Aug., Westfalenstr. 96
- Wessel, Herm., Billrothstr. 6

- Willuhn, Wilh., Steeler Str. 228
- *Witzler, Ph., Moltkestr. 4
- *Ziermann, Paul, Radhoffstr. 34

102

Autoverleih

- Auto-Verleih Seel, Ruf 7 85 10
(an Selbstfahrer) Cäcilienstr. 10

- Driller, J., Klarastr. 57a
- Juknischke, Wilhelm, Amlxstr. 13
- Körholz, Herbert, Wesselswerth 43a

- *Mattausch, Franz F 2 56 34
Viehofer Str. 118 (Ecke Gertrudisstr.)

- Rasper, Hans
Kruppstr. Ecke Schweriner Str.
F 7 56 08

Selbstfahrer-Union GmbH.
Essen, Hindenburgstraße 15
F 377 68 u. 23059 FS Nr. 857 416

103

Autovermietung

- *Austen, Geschw.
Taxen-Vermietung, Rheinische Str. 9
F 2 58 77 u. 3 72 12

- Auto-Krell, KG. Fernspr. 2 30 05
Leopoldstr. 15

1

Auto-Küppers
Omnibuse, PKW mit und ohne Fuhr.
Auf der Litten 30 Ruf 2 58 63/2 49 41/42

2

AUTO-SCHEUPS
(Ferd. Scheups)
Personenautos und Leichenautomobile
Rütterscheider Str. 159 Ruf 72 47 5

- Bastock, Ernst, Germaniastr. 239
- Beerenbrock, Edm., Bochumer Str. 118
- Belinsky, A., Uhlenkruggarten

- *Berg, W. oHG., Bartlingstr. 21 F 5 08 16
- Bongards, Elfr., Huffmannstr. 7
- Buchen, Leo, Liebigstr. 78
- Burgmer, J., Bochumer Str. 127

- Cichos, Joh., Am krausen Bäumchen
Nr. 174
- Clemens, Hubert, Ruhrtr. 34
- Dickmann, Heinr., Schinkelstr. 45
- Diesner, Ch., Brandenburger Str. 21

- Figge, A. & Sohn
Taxen-Vermietung, Rheinische Str. 9
F 2 58 77, 3 72 12

- Genter, Franz, Eickenscheidter Fuhr
Nr. 45
- Gossens, Herm., Steeler Str. 319
- Heidtmann, W., Meisenburger Str. 33
- Heiermann, Willy, Bochumer Str. 74

- Heim, Emil, Menzelstr. 18
- Henk, Ludger, Hesperal 3
- Kalmer, Wilh., Florastr. 13
- Koch, Wilh., Altenessener Str. 222
- Körholz, H., Wesselswerth 43a
- Krug, Rudolf, Von-Einem-Str. 36
- Knyppers, W., Radhoffstr. 24

- Lehnen, Josef, Wiesbadener Str. 38
- Leineweber, Ferd., Kupferdreher Str. 276
- Lichter, Josef, Leipziger Str. 17
- Luca, August, Alfredstr. 53 F 36 54/55
- Lüning, Th., Klemensborn 100

3

*Franz Mattausch
Auto-Vermietung u. Verleih
Viehofer Str. 118 (Ecke Gertrudisstr.) F 2 56 34

- Palm, Alfred, Kellerstr. 2
- Pföckthun, W., Moritzstr. 58
- Reinemann, Wilh., F 4 11 27
- E.-Bred, Graf-Bernadotte-Str. 17

- Ruhle, Alfred, Rellinghauser Str. 345
- Schauburg, Willi, Brückstr. 117
- Scheups, Joh., Wwe., Eduard-Lucas-
Straße 30
- Scheups, Josef, Wehmenkamp 8
- Schmidt, Lorenz, Frankenstr. 278
- Schmidt, L. Jun., Wiedfeldstr. 52

- Schmitz, Wilh., Autobetrieb
Habichtstr. 14a F 4 29 94
- Schmitz-Pfeiffer, Termeehrhöfe 33
- Schröder, Herm., Kölner Str. 28
- Schulz, Peter, Breilsort 51
- Schumacher, H., Von-Seeckt-Str. 45

- Schwarz, Hubert, Ruf 7 49 00
Alfredstr. 104
- Seim, Karl, gegr. 1928
Frankenstr. 50 F 4 11 92

- Siepmann, P., Waldthausenstr. 48
- Staubermann, A., Am Delmsberg 79
- Steinke, Kurt, Gemarkenstr. 41
- Thomann, Fritz, Hammer Str. 1
- Verfera, Ottilie, Steeler Str. 319

105
Autoversicherung
Auto — Haftpflicht — Kasko
Heinrich Küppers
Versicherungsverein der Kraftwagenbesitzer AG, Berlin
Hauptgeschäftsstelle Nordrhein-Westfalen
Essen-Fril., Auf der Litten 30
Ruf 2 58 68, 2 49 41/42

106
Autoverwertung
Hartmann, Josef, Söllingstr. 110
Jost, Georg, Am Freistein 21/23
Knoche, Adolf, Kraftfahrzeuge
u. Autoverwertg., Lüneburger Str. 3
F 7 62 14
*Kurzeja, Paul, Michaelstr. 33
Lachenicht, Walter, Waldthausenstr.
Nr. 35
Lillenthal, Franz-Walter, Dortmund
Straße 321
Lillenthal, H., Kruppstr. 51

Heinrich Naroska
Autoverwertung
Gerlingstraße 56, Fernruf 3 12 85

109
Autozubehör
s. a. Auto-Ersatzteile
Hersteller
Hermans, Peter, Seibertstr. 8
Großhandel
*Auto-Bedarf Knoblauch
Steeler Str. 110 F 2 50 44/45
*Autobedarf Noel KG., Rüttenscheider
Straße 78/80
Auto-Bedarf Potthoff
Hindenburgstr. 76-78 F 3 24 16/17

Alfred Beckmann
Auto-Zubehör - Auto-Bereifung
Altenessener Str. 212 Ruf 29 08 89
*Haeger, Wilh., Kaninenbergstr. 29
Krossler, Friedrich
Autozubehör-Großhdig.,
Von-Schmoller-Str. 8
*Nostheide, H., Krawahlstr. 13
Einzelhandel
*Auto-Bedarf Nordmann, Zweigert-
straße 4
Krämer, Fr., Auto-Bedarf
Salzmarkt 6 F 2 35 18
*Manecke, I. H. & Co., Ruhrallee 304
Handelsvertreter
Scheve, Ernst, Autozubehör-Vertretg.
Papestr. 42 F 7 71 49

110
Auto-Zylinderschleiferei
s. a. Motorrad-Zylinderschleiferei
1
* **Walter Kurz**
Autozylinder- und Kurbelwellenschleifereien
Frohnhauser Straße 280, F 7 64 22

2
* **Walter Rudhart GmbH.**
Zylinder- und Kurbelwellenschleiferei
E.-West, Liebigstr. 24 F 7 65 51/52

3
* **AUGUST STORK**
Kraftfahrzeugmotorenwerk G.m.b.H.
Essen-Kray, Dortmund Str. 429 F 5 01 40
*Dinsing, Aug., Kellinghauser Str. 114
Doert, Wilhelm, Mattheyweg 50

4
* **Rudolf Wenz VDI**
Präzisionswerk für Verbrennungsmotoren
Deuts-Motorenvertrieb-Kundendienst
Töpferstr. 98 Ruf 2 75 47/48

111
Azetysten
 Gesellschaft für Linde's
Eismaschinen AG.
Verkaufsstelle Essen-Dellwig
Klaumerbruch 95 · Ruf 6 15 51/52
Sauerstoff · Azetylen
Stickstoff · Argon

118
Backofenbau
*Droste, Wilhelm
Bergebor, Zollstr. 156 F 68 32
Giering, Josef, Kl. Buschstr. 46
Hrohs, Willi, Hülsmannstr. 111
F 6 08 29
*Witte, Erich, Milkdelle 15

120
Badeanstalten
s. a. Sauna-Bäder u. ganzseitige
Anzeige I. vorderen Anzeigentell
Heilbad Becker, (alle Kassen)
Heilbäder-Massagen-Bestrahlungen
Unterwassermassagen-Fußpflege, Am
Westbahnhof 2 F 7 12 92

122
Bäckereien
s. a. Konditoreien

- Aldick, Josef, We., Fischlaker Str. 54
Achenbach, Konrad, Bochumer Str.
Nr. 347
Achterberg, Gustav, Dorotheenstr. 25
Alsen, Reinhard, Gültterberg 22
Arnz, Paul, Engelberstr. 29
Attelmann, Franz, Rel, Sartoriusstr. 23
Aufmann, Willi, We., Bohrtalstr. 53
Bahrfeck, Hans, Wittkindstr. 44
Bahrfeck, Kl., Ku, Byfanger Str. 121
Bartholomä, Ww., Körnerplatz 3
Baumann, Horst, Holsterhauser Str. 79
Baumgarten, Herm., Dohmannskamp 1
Beckler, Fritz, Viehofer Str. 158
Becker, A., Frin, Oberhauser Str. 75
Beckmann, Hans, Schellstr. 13
Beckmann, Heiner, Viehofer Str. 167
Beckmeier, Geschw., Zur Beckhove 14
Behler, Heiner, Lohmühlental 76
Beitelmann, A., We, Schepener Weg 58
Berns, Peter, Ste, Bochumer Str. 319
Bethan, Wilhelm, Üb, Klapperstr. 63
Beywl, Franz, Bochumer Str. 32
Bicker, Hans, Nockwinkel 99
Bierhaus, Fritz, Kr, Leither Str. 14
Biesler, Bruno, Weidkamp 112
Blockhaus, Fritz, Ww., Ku, Hofstr. 6
Böhme, Ernst, Steubenstr. 67
Böhme, Richard, Wächterstr. 80
Bömer, Willi, Oberdorfstr. 35
Bohmert, H., Bor, Weidkamp 125
Boltendahl, Cl., Savignystr. 70
*Bonnekamp, H., Bor, Zeehenstr. 23
Borgmann, L., Bredeneyer Str. 107
Both, Alfred, Scho, Huestr. 145
Brächter, Alfred, Bocholder Str. 249
Brandhoff, Wilhelm, Heinrich-Sense-
Weg 17
Braß, Karl G., Pelmannstr. 73
Braß, Erben, Rüttenscheider Str. 59
Braun, Friedr., Rellinghauser Str. 75
Brecklinghaus, Theod., Kr, Marienstr.
Nr. 92
Brecklinghaus, Wilh., Wwe., Meybusch-
hof 46
Bredenbröker, Fritz, Katernberger
Straße 242
Bredenbach, O., Michaelstr. 8
Brennecke, A., Kastanienallee 104
Breul, Heinrich, We, Kellerstr. 74
Brickart, Hans, Nobermannshude 14
Brimberg, H., Ste, Bochumer Str. 343
Brühl, Willi, Steeler Str. 182
Bürken, Wilhelm, Adelfkampstr. 71
Büscher, Eugen, Unionstr. 45
Büscher, Johannes, Waterloostr. 74
Buiting, H., Kr, Rothhauser Straße 78
Buiting, Josef, Frin, Mollhofen 90
Burgmann, Herm., We, Grafenstr. 43
Dassel, Josef, III, Hagen 62
Deppe, Herm., Scho, Auf der Reihe 25
Derks, Johann, Ste, Buschstr. 55
Dickopf, Alfred, Holunderweg 56
*Dinsing, Aug., Kellinghauser Str. 114
Doert, Wilhelm, Mattheyweg 50
Doorn van, H., Scho, Bonifacustr. 42
Dornebeck, Wilhelm, Lülensstr. 16
Dürmann, Hans, Bredeneyer Str. 91
Dunke, Heinrich, Ste, Märkische Str. 82
Dunker, Aug., Rüttenscheider Str. 309
Eicker, Karl-Heinz, Altenessener
Straße 589

- Elmeren, van, A., Schloßstr. 367
Engel, Theodor, Zölestinstr. 19
Ernsting, Alfons, Annastr. 61
Esders, Rudolf, Prosperstr. 87
Eumann, Hans, Ernestinenstr. 35
Falkenberg, Alfred, Berzeliusstr. 37
Fatz, Leonhard, Eltingstr. 35
Fauth, Walter, Krayer Str. 93a
Felderhoff, Ernst, Kupferdreher Str.
Nr. 218
Felderhoff, W., Heis, Bahnhofstr. 88
Feldmann, J., Scho, Auf der Reihe 52
Feuser, Heiner, We, Bungertstr. 37
Finke, Franz, Westfalenstr. 294
Fischer, Hubert, We, Huffmannstr. 35
Flammer, Karl, Mülheimer Str. 73
Fleckhaus, Arnold, Viehauser Berg 6

- Flick, Aug., Großbäckerei**
Alfredstr. 11 F 2 69 33
Förster, Emil, Böhmerheide 157
Frisch, Karl, Rüttenscheider Str. 47
Frisch, Ludger, Borbecker Str. 81
Füllbier, Ewald, Sto, Löskenweg 70
Füth, Wilhelm, Dammannstr. 19
Funke-Kaiser, H., Del, Kraienbruch 175
Gallinger, Josef, Friedrich-Ebert-
Straße 41
Gewiese, Ernst, Joseph-Lenné-Str. 3
Glettenberg, Johann, Dilldorfer Str. 32
Görts, Theod., Planckstr. 87
Gottschalk, Bruno, Onckenstr. 70
Gräler, Hans, Beverungstr. 47
Gräler, Paul, Überuhrstr. 465
Greuer, August, Sto, Essener Str. 24
Groote, Wilhelm, Steeler Str. 463
*Großbäckerei Th. Schölwer, Kaiser-
Wilh.-Str. 23
Haase, Anton, Weidkamp 35
Haferkamp, August, Leipziger Str. 85
Hagedorn, Otto, Joachimstr. 18
Hamacher, Hugo, Helmickestr. 67
Hammann, Ferd., Holsterhauser Str.
Nr. 102
Hase, Eduard, Von-der-Tann-Str. 45
Haurand, Arthur, Liebigstr. 86
Haurand, Ernst, Paulinenstr. 5
Hautkappe, Bernh., Beisingstr. 12
Hegemann, F., Bbor, Bottroper Str. 244
Heimbach, H., Wwe., Fürstbistums-
straße 3
Hensing, Josef, Stoppenberger Str. 35
Henneke, W., Ste, Englerstr. 61
Henneken, J., Wwe., Vogelheimer Str.
Nr. 127
Hennes, Wilh., Kat, Hanielstr. 43
Herbold, Alfred, Kl, Hammerstr. 13
Hergenahn, Josef, Klarastr. 23
Herkel, Josef, Grillostr. 6
Herrenbrück, A., We, Veiberte Str. 52
Herzwurm, Fr., Ste, Bochumer Str. 310
Hesper, Johannes, Allerstr. 1
Hesse, Franz, Del, Haus-Hori-Str. 69
Hesselmann, Felix, Alt, Karlstr. 83
Hewelling, Gottfr., Griepenstr. 63
Heyer, Wilh., Bor, Borbecker Str. 162
Hinse, Heinrich, Palmbuschweg 54
Höbel, Josef, Sto, Am Freistein 150
Höing, Josef, Rel, Frankenstr. 168
Höing, Wilhelm, Rel, Frankenstr. 53
Hohlbeck, August, Melsenburgstr. 41
Holtappels, Ww., Mathiasstr. 4
Holtkamp, J., Rüttenscheider Str. 241
Holtkamp, Josef, Kahrstr. 62
Hostenkamp, W., Busehofstr. 35
Hoven, Hermann, Frintroper Str. 340
Hüsen, E., We, Pastorsacker 37
Hüttemann, Heinz, Kraberstr. 36
Imkamp, Hans, Wwe., Busehofstr. 19
Imkamp, Theodor, Mülheimer Str. 86
Joost, W., Ku, Nierenhofer Str. 19
Jütting, W., Rüttenscheider Str. 205
Kalthoff, Heiner, Lenbachstr. 3
Kalthoff, W., Mülheimer Str., 27
Kappert, Josef, Kupferdreher Str. 69
Kathol, Josef, Keplerstr. 65
Kießling, A., Middledorper Weg 11
Kipp, August, Heßlerstr. 94
Kleinmann, W., Ste, Rodenseelstr. 266
Kleinsmilinghaus, P., Altenessener Str.
Nr. 350
Kloidt, Hans, Nockwinkel 103
Kluge, Th., Ste, Augenerstr. 58
Knümann, F., Bor, Frintroper Str. 143
Köhne, Th., Ste, Horster Str. 54
Köjer, Bernhard, Ehrenzeller Str. 47
Köller, Bernh., Steeler Str. 390
König, Adolf, Heis, Bahnhofstr. 24
Körper, Karl, GmbH., Am frommen
Joseph 24
Kohl, Karl, Ste, Kaiser-Wilh.-Str. 10
Kotthoff, J., Ste, Dahlhauser Str. 164
Krauß, J., Kat, Köln-Mindener Str. 270
Krauß, O., Scho, Matth.-Erzberger-
Straße 91
Krichel, P., Bor, Frintroper Str. 28
Krons, Hans, Friederikenstr. 29
Kruze, Anne, Altendorfer Str. 283
*Kruska, O., Wwe., K.G., Krayer Str.
Nr. 231
Künkler, Anton, Kölner Str. 53
Küpper, F., Frintroper Str. 203
Küpper, H., We, Klemensborn 62
Küpper-Fahrenberg, Bernh., Provest-
höhe 15
Kyaast, Kurt, Markscheide 14
Lakenbrink, Johann, Rabenhorst 89
Lamers, Wilh., Alt, Altendorfer Str. 580
Langenslepen, H., Heisinger Str. 303

- Langenslepen, W., Scho, Karl-Meyer-
Straße 57
Langhoff, Emil, Alt, Backwinkelstr. 8
Leggewie, Joh., Kraienbruch 3
Leifeld, W., Sto, Essener Str. 13
Lesemeister, Fritz, Beuststr. 7
Link, Rud., Eisenbergstr. 63
Liska, Hermann, Bredeneyer Str. 110
Lübbert, Rudi, Steeler Str. 509
Loewenich, Wilh., Rüttensch. Str. 252
Lohmann, Heinz, Radhoffstr. 2
Lohmann, Josef, Matth.-Erzberger-
Straße 45
Ludwig, Johann, Alt, Schwarze Str. 47
Lübbing, Hermann, Düppenberg 13
Maassen, Josef, Bocholder Str. 144
Machaczek, Paul, Jahenstr. 44
Manegold, Franz, Altendorfer Str. 298
Mattler, Paul, Rel, Bodelschwinger.
Nr. 14

- Mechelhoff, Ernst, Frohnhauser Str.
Nr. 172
Metz, Erich, Lohstr. 35
Mühlenberg, A., Wwe., Bedingrader
Straße 42
Mülhaupt, Georg, Ste, Beulestr. 9
Mutert, Jos., Von-Seekt-Str. 1
Nacke, Anton, Ww., Heckstr. 23
Nagelschmidt, H., Stelle Str. 44
Nekes, Franz, Werrastr. 55
Nettelbeck, Wilh., Altenessener Str.
Nr. 407
Nierfeld, Wilh., Frillendorfer Str. 34
Niermann, Franz, Dahnstr. 18
Nitsche, Bruno, Heis, Bahnhofstr. 37
Nöber, Geschw., Heisinger Str. 344
Nothoff, H., Del, Dellwiger Str. 51
Nottebom, Erich, Bor, Haus-Berge-
Straße 206
Nottebom, Richard, Rüsselstr. 13
Oberholz, Konrad, Stankelstr. 36
Ostermann, Hans, Münchener Str. 164
Ostgathe, J., Holsterhauser Str. 102
Ostgathe, Willi, Del, Donnerstr. 180
Overbeck, Ewald, Bredeneyer Str. 22
Overrath, Franz, Hamburger Str. 96
Pabst, Ernst, Kat, Ottenkämperweg 16
Peters, Joh., Brunnenstr. 69
Philipsburg, Wilhelm, Glesebrecht-
straße 57-65
Piepenbreier, M., We, Brandstorstr. 10
Pönninghaus, W., Auf der Reihe 84
Pollerberg, J., Frohnhauser Str. 257
Priß, Wilhelm, Wwe., Klarastr. 47
Quick, H., Wwe., Katernberger Str. 317
Radan, Günther, Elisabethstr. 18
Real, Alois, Katernberger Str. 318
Readecker, W., Brüninghofer Weg 46
Reichl, Arthur, Bochumer Str. 31
Reiling, Fritz, Krayer Str. 150
Reincke, Theodor, Kämpenstr. 13
Reinzhagen, Adolf, Grafenstr. 37
Ringier, Gustav, Mülheimer Str. 15
Biotte, Wilh., We, Neukircher Str. 3
Rohkohl, Rudolf, Westbergstr. 19
Rohmert, Alois, Neussener Str. 41
Rohmert, Franz, Alt, Heßlerstr. 115
Rohmert, Maria, Wwe., Heßlerstr. 115
Rose, Ernst, Wwe., Reuenberg 76
Rose, Heinrich, Auf der Bracke 2
Rudloff, Willy, Einigkeitstr. 37
Ruhmann, Th., Ste, Alte Zellen 1-3
Ruhmann, Geschw., Frankenstr. 135
Ruhloff, Heinrich, Niederfeldstr. 14
Sauerborn, Franz, Dinnendahlstr. 95
Schad, Karl, Steinstr. 25
Schäpers, Josef, Bor, Kampstr. 37
Scheele, E., Joseph-Boismard-Weg 6
Schlaak, Emil, Mathildenstr. 29
Schlechter, Mathilde, Frintroper Str.
Nr. 40
Schmal, W., Bor, Wüstenhöferstr. 203
Schmedding, J., Scho, Drostbusch 7
Schmidt, J., Ste, Nottebaumkamp 9
Schmidt, Rudolf, Schnorrstr. 2
Schmitz, Alfred, Armstr. 24
Schmitz, Hans, Altendorfer Str. 430
Schmitz, Hermann, Salzerstr. 72
Schmitz, Josef, Krayer Str. 72
Schmitz, Therese, Metzter Str. 20
Schmücker, August, Stoppenberger
Straße 15
Schneble & Co., Meersterweg 2-4
Schocke, Fritz, Ste, Buschstr. 48
Schocke, Walter, Frin, Riechstr. 48
Schoppen, Hubert, Alt, Hauerstr. 9
Schramm, Bernh., Ste, Krayer Str. 76
Schürmann, A., We, Fischlaker Str. 58
Schürmann, B., Martin-Luther-Str. 82
Schürmann, Hans, Feuerbachstr. 2
Schürmann, Heinz, Oberstr. 73a
Schürmann, Paul, Bor, Bocholder Str.
Nr. 75
Schütte, Helmut, Hobeisenstr. 32
Schulte, H., Alt, Bruckmannstr. 136
Schulte, H., Kar, Karnaper Str. 102
Schwarz, Heinrich, Alt, Karlstr. 17
Schwettmann, H., Bochumer Str. 121
Siebers, Franz, Schmale Str. 9
Simon, Bernh., Stinnesstr. 65
Söhnchen, Johann, Frankenstr. 155
Sprenger, Karl, Frankenstr. 282
Spürkel, Helmut, Paulinenstr. 74
Stader, A., Alt, Vogelheimer Str. 179
Stauffenberg, H., Kat, Grundstr. 49
Stecker, Heinrich, Altendorfer Str. 393
Stehr, Georg, Winkhauser Str. 58
Steinhoff, Heinrich, Keplerstr. 35
Steiges, H., Scho, Huestr. 94

Stückmann, B., Frintroper Str. 499
 Temmesfeld, W., Röntgenstr. 31
 Terjung, Heiner, Kar, Hatramstr. 16
 Terschüren, Erich, Hatzper Str. 191
 Thiesbürger, Ww., Berliner Str. 208
 Thol, Franz, Helenestr. 26
 Triptrap, Frans, Hövelstr. 112
 Ulke, Kurt, Heinrich-Sense-Weg 29
 Unterbarnscheidt, Leo, Heidhauser
 Straße 90
 Unteregge, Willi, Niederweniger Str. 6
 Unteregge, Th., Langenberger Str. 131
 Verhülndonk, Hroh., Donnerstr. 80
 Völlmecke, M., Ku, Byfanger Str. 42
 Vosswinkel, Conrad, Dell, Wilmsweg 49
 *Wälken, Willi, Rütterscheider Str. 86
 Walter, Heinrich, Dahlhauser Str. 170
 Warm, Karl, Söllingstr. 50
 Weerth, W., Ste, Dahlhauser Str. 84
 Welde, in der, E., Bergmühle 2
 Welp, H., Bellinghauser Str. 286
 Welp, Wilhelm, Bel, Oberstr. 25
 Wenning, Hubert, Frintroper Str. 3
 Werniges, Rudolf, We, Propatelstr. 38
 Wessels, Hermann, Tegelstr. 45
 Wichmann, Alfons, Bornstr. 30
 Wiek, Emil, Söllingstr. 119
 Wiebringhaus, H., Frintroper Str. 453
 Wierling, H., Heis, Heisinger Str. 490
 Wiese, Friedrich, Kat, Querstr. 6
 Winfried, Leni, Bottroper Str. 518
 Winkelmann, Peter, Kirchstr. 27
 Wintershoff, Alfred, Stoppenberger
 Straße 41
 Wipplich, Alois, Frin, Höhenweg 67
 Wirth, Friedr., Sto, Große Leining 25
 Wittinghofer, Jos., Ruhrstr. 17
 Wolf, Josef, Ruhrbruchhof 2
 Wortberg, W., Martin-Luther-Str. 117
 Zeller, Ally, Bellinghauser Str. 180
 Ziegler, Hermann, Raadter Str. 36
 Zimmermann, Willi, Frohnhauser Str.
 Nr. 418
 Zobel, Karl, Ste, Augenerstr. 3
 Zöllner, Wilh., Steeler Str. 177

123

Bäckerei- u. Konditoreibedarf

Großhandel

Anders & Huhn, Essener Mehlan-
 delages., Siepenstr. 26 F 2 64 57
 *Bäcker- u. Konditoren-Einkauf
 eGmbH., Gerswidastr. 30-34

1

Theodor Beckers

— Gegr. 1870 —

Hefe und Bäckereibedarf

Essen-Werden, Fischlaker Str. 25
 Ruf 4 90 86

2

***CLEMENS CREMER**

Inh.: Bernd von Ophoven
 Handelsfette und Bäckereibedarf
 Ste, Paßstr. 15 Fernruf 5 08 41

3

***Albin Hohmann**

Bäckerei- und Konditoreibedarf
 Maschinen und Geräte
 Bornstr. 19, Gerlingstr. 10 F 2 62 66

*IHAC, Import- u. Handels-Compagnie
 GmbH., Meisenburgstr. 259
 *Mesana-Bäckhilfsmittel, Th. Melnholt
 Manteuffelstr. 15

4

***Fritz Peine KG.**

Seit 1902 Bäckerei- und Konditorei-
 bedarfs-Großhandel
 Maschinen und Geräte
 Gutenbergstr. 45 F 3 11 18/19

5

***Theodor Rieping**
 Bäckereibedarf u. Hefe Krav.
 Riddersholstr. 4-8 F 5 06 66, 5 16 10

6

***Albert Risack**
 Inh.: Franz Schulte
 Kordulastraße 9 Ruf 7 85 36

7

***Victor Roelen**

Dauermilch-Erzeugnisse
 Essen, Meisenburgstr. 239
 Fernsprecher 7 78 54

Großhandelsvertreter

*Lachnutt, W., Stiftmühlenbrink 42

Handelsvertreter

Hülshoff, J., Von-der-Tann-Str. 45
 Reichert, Willi, Oberschlesienstr. 23

124

Bäckereimaschinen u. Konditoreimaschinen

Becker, A., Haus-Berge-Str. 137-139

1

***Wilhelm Dedy**

Maschinen, Geräte und techn. Bedarf
 Stadtw., Eginhardhöhe 38, F 4 26 39

2

***Albin Hohmann**

Bezirksvertretung der
 Diöna-Knetmaschinen und
 Herbst-Sahnekompressoren
 Mussana-Schlagsahne-Spender
 Bornstr. 19, Gerlingstr. 10 F 2 62 66

3

***Fritz Peine KG.**
 Gutenbergstr. 45 F 3 11 18/19

*Risack, A., Kordulastr. 9

126

Bagger

s. a. Bagger-Vermietung

1

DEMAG

BAGGERFABRIK G.M.B.H.
 Ingenieurbüro Essen
 Am Waldthausenpark 1 · Ruf 2 05 41
 Bagger aller Art und Größen
 auf Raupen, Luftreifen
 und LKW fahrbar

2

***Dolberg-Glaser & Pflaum**

G.m.b.H.
 Industrie- und Feldbahnen
 Baumaschinen und Baugeräte
 Ostfeldstr. 7 Ruf 2 13 61

*Eilas, J. u. E., Gebr., oHG., An der
 Ziegenlei 1

3

Emil Kampmann

Baggerbetrieb
 Bagger - Planiermaschinen
 Ausführung sämtl. Erdarbeiten
 Rütterscheider Str. 242 Ruf 4 63 30

4

***Heinz Kopsch KG.**

Bagger-Planiermaschinen-Vermietung
 Kaiserstraße 29 Ruf 3 79 82

5

MEYER-BOTHLING

Bagger — Lastwagen — Anhänger
 Gärtnerstraße 31 Ruf 22 26 10

*Schöndeling, F., GmbH., Graf-Spee-
 Straße 9

127

Bagger-Vermietung

Emil Kampmann

Vermietung:
 Bagger - Planiermaschinen -
 Förderbänder - Baumaschinen
 Rütterscheider Str. 242 Ruf 4 63 30

129

Bandagisten

Bach, Johann, Germanlastr. 267
 Berke, Horst, Sanitätshaus,
 Kray, Kray Str. 227 F 56 20
 Luttermann, W., Lazarettstr. 4



***Sanitätshaus Haase**

Essen, Rütterscheider Str. 61
 Fernsprecher 7 46 28

***Sanitätshaus L. Roeser**
 Kapuzinergasse 2 F 3 24 54/55

Scharmann, Heiner, Im Kirchspiel
 Nr. 18-20

Suberg, E., Sanitätshaus,
 Rütterscheider Str. 85. F 7 49 21
 Württemberger, K., Rellinghauser
 Straße 123

131

Banken

s. a. Sparkassen

1

***BANK FÜR GEMEINWIRTSCHAFT**
 NORDRHEIN-WESTFALEN AG.

Niederlassung Essen

Lindenallee Ecke Maxstraße 1
 Fernsprecher 21 291
 Drahtanschrift: BANKWIRTSCHAFT
 Postscheckkonto: Essen 84 58

2

Bankhaus

Burgardt & Bröckelschen
 Vertretung Essen

Huyssenallee 54/56 Ruf 2 50 51/52/53

3

***BURKHARDT & CO.**

BANKHAUS

Essen, Lindenallee 7/9

Fernsprecher 21 401
 Fernschreiber 0857 850
 Fernschreiber Dev. Abt.: 0857 709
 Fernschreiber Kor. Abt.: 0857 855

Vertreter / Börse Düsseldorf
 Fernsprecher Düsseldorf 18 301
 Fernschreiber: 0858 2183

Telegrammadresse Burkbank
 Postscheckkonto Essen Nr. 10
 Postschließfach 1

4

***COMMERZBANK**

BANKVEREIN

AKTIENGESELLSCHAFT

IN ESSEN

Lindenallee 21-23

Fernsprecher 21 781
 Fernschreiber 857 829, 857 782
 Postscheckkonto Essen 2 00 50

Depositenkasse

Essen-Rütterscheid
 Rütterscheider Str. 93
 (Ecke Klaraplatz) Ruf 7 91 441/42

5

***DEUTSCHE BANK**
 AKTIENGESELLSCHAFT

FILIALE ESSEN

Lindenallee 29-41 Fernsprecher 21 641
 Postscheckkonto Essen 20 00

Depositenkassen:

E.-Altenessen
 Altenessener Straße 388
 Fernsprecher 29 2334

E.-Borbeck
 Borbecker Str. 122
 Fernsprecher 6 05 53

E.-Rütterscheid
 Zweigertstraße 1
 Fernsprecher 7 10 54

E.-Steele
 Kaiser-Otto-Platz 8
 Fernsprecher 5 10 92

E.-Werden
 Brückstraße 1
 Fernsprecher 49 27 17

Städt. Schlachthof:
 Stoppenberger Str. 64
 Fernsprecher 3 29 41

6

***Deutsche**
Bau- und Bodenbank

Aktiengesellschaft

Zweigniederlassung Essen

Huyssenallee 48 F 2 11 41
 Fernschreiber 03 72 667

Deutsche Pfandbriefanstalt, Theater-
 platz 8

*Deutsche Verkehrs-Kredit-Bank AG.,
 Lindenallee 47

7



DRESDNER BANK
 AKTIENGESELLSCHAFT

in Essen

Essen, Lindenallee 4

Fernsprecher 20 981
 Fernschreiber 0857-821

Depositenkasse:

Essen-Kupferdreh
 Kupferdreher Straße 161
 Fernsprecher 4 88 57/58

8

***Eisenbahn-Spar- und Darlehnskasse**

Essen eGmbH
 Kruppstr. 39 Fernsprecher 3 23 25

*Gossenberg, Carl Chr. & Co.,
 Lindenallee 47 F 3 82 44/46

9

KUNDENKREDITBANK

Kommanditgesellschaft auf Aktien



Zweigstelle Essen

Kettwiger Straße 27 II

gegenüber der Lichtburg

Fernsprecher 23 441*

Montag bis Freitag 8.00 bis 17.00 Uhr

Samstag 8.00 bis 14.00 Uhr

*Lambrecht, Math., Semperstr. 38

10

NATIONAL-BANK

Aktiengesellschaft

Essen, Theaterplatz 8
Fernsprecher 2 14 31
Fernschreiber 0857 864
Schließfach 1201
Postscheckkonto Essen 16400

Depositenkasse:
Essen-Borbeck

Hülsmannstraße 1 F 6 25 44

*Schlett, Fritz, Maxstraße 1

11

**STADTSPARKASSE
ESSEN**

Rathenaustr. 4 F 2 16 61
Fernschreiber 0857 561

12

VOLKSBANK ESSEN

Essen, Akazienallee 2
Essen-Altenessen, Altenessener Str. 445
L.Z.B.-Girokonto 33/61
Postscheck Essen 1896
Fernsprecher Essen 39554/55
Fernsprecher Altenessen
291410 und 292024

13

***Volksbank Werden**
e. G. m. b. H.

Essen-Werden, Brückstraße 34
Essen-Heidhausen, Am Schwarzen 30

*Waldhausen & Co., K.G., Akazien-
allee 53

14

***Waren-Kredit GmbH.**
Teilzahlungsbank

Ecke Theaterplatz und I. Hagen
neben der Nationalbank
Telefon *26647
Nebenstellen:
Borbeck, Hülsmannstr. 1 Tel. 60312
Werden, Brückstr. 46 Tel. 49628

WKV Warenkredit-Verkehrsbank
GmbH., Kibbelstr. 10

133

Bau- u. Möbelbeschläge
Großhandel

*Denkhaus, Herm., Huyssenallee 66
*Fohrmann & Pfennig, Friederikenstr. 32

1

Friedr. Meinrich
EISEN-MEINRICH

Annastraße 63-65 Telefon 7 27 73

*Müller, Walter, Eisenwaren
Beschläge, Werkzeuge, Dekorationsart.
Am Westbahnhof 2 F 7 11 61
Ottens, Fr., Steeler Str. 216

Einzelhandel

2

***Dellbrügger + Klingen**

Haus am Viehofer Tor
F 2 09 41

*Hohlmann, Heinrich K.G.
Viehofer Str. 32 F 2 64 54/55*Holbeck, Leo, KG.
Rüttenscheider Str. 171 F 7 48 84

*Körmeier, Gebr., Söllingstr. 34

*Krämer, M. & W., Rüttenscheider
Straße 82

3

Miethe & Kalvelage

Lindenallee 74 Ruf 3 79 72 u. 3 09 31

4

NOËL

Keltwiger Str. 36 (Lichtburg) F 2 32 06

Pipping, G., Ripshorster Str. 70

Handelsvertreter

*Finkentey, Emil, Leveringstr. 3
Hohendahl, Ernst, Werkavertret., Bau-
beschläge-Eisenw. Ruhrallee 6 F 3 28 48
*Wolff, Curt, Augenerstr. 98

135

Baubedarf

Düppe, Th., Neckarstr. 33
*Gartner, Fritz, Susannastr. 31

1

E. HANKE
Großhandel in Baubedarf
Bautenschutzmittel

Bäuminghausstr. 11 F 29 03 34

Schwarz, Kilian, Steeler Str. 84

2

Gerhard Vallen

Werksvertreter der Firma
Kaiser & Dohmen, Gevelsberg
Stahlgitterroste - Fußabstreifer
Kaisershofstraße 5 Ruf 24123

138

Baugenossenschaften

s. Wohnungs- u. Siedlungsunternehmen

140

Baugeräte**Hersteller**

*Lang, P. & Co., Wüstenhöferstr. 205

Großhandel

*Bungardt, Hans, Steinstr. 36

1

Wilhelm FIGGE Essen*Bauartikel-Großhandlung**

Söllingstr. 72/76 Fernruf Nr. 260 54*

Baugeräte - Bauwerkzeuge**Drahterzeugnisse****Kanalisationsartikel****Kellerfenster „GIFEGA“****Original Rippenstreckmetall**

Fink, Paul, Inh.: Kurt Lalk
Isenbergstr. 20 F 7 29 37, 7 39 11

2

Rudolf Grewing
Baugeräte - Baumaschinen

An St. Albertus Magnus 39 F 2 71 74
Betr. u. Büro Gelsenkirchen F 2 40 11 u. 2 56 39

3

***ALFRED HONNÉTE**

Rellinghauser Str. 10-14 Ruf 2 18 81

4

Tornado**BOLZENSETZER**

General-Vertreter und Auslieferungslager der
TORNADO-RAMSET GMBH. & CO.
Lintorf

Heinr. RUDOLF Essen
Klarastr. 46 Ruf 7 73 36

Handelsvertreter

Borgmann, Willi, Immestr. 41

146

Bauglaserei

s. a. Glaserelen

Hoffmann, Wilh., Markgrafenstr. 30

147

Bauklempnerien

s. a. Klempner und Installateure

Becker, Aug., Lazarettstr. 28-30
Buths, Adele, Süderichstr. 39
Jürgens, Ernst, Steinstr. 12
Minwegen, Lorenz, Kruppstr. 189
F 7 31 94
Pfisterer, H., Paulstr. 9
Schnell, J., Haardstr. 47

148

Baumaschinen

s. a. Baumaschinen-Vermietung

1

Bischoff K.-G.

Baumaschinen - Feldbahnen
Niederlassung Essen, Granachstr. 58 F 7 89 60

2

***Dolberg - Glaser & Pflaum**

G. m. b. H.

Industrie- und Feldbahnen
Baumaschinen und Baugeräte
Ostfeldstr. 7 Ruf 21361

Grewing, R., Baumaschinen

An St. Albertus Magnus 39 F 2 71 74
Betr. u. Büro:
Gelsenkirchen 2 40 11 u. 2 56 39

3

Klinger
BAUMASCHINEN
KLINGER K.G. WERK ESSEN

Zweigniederlassung der Klinger KG.
Wiesbaden

ESSEN-ALTENESSEN

Verwaltung: Karlstr. 12b

Ruf Sa.-Nr. 292157

*Kopsch, Heinz, KG.

Baumaschinen-Vermietung-Verkauf
Kaiserstr. 29 F 3 79 82
Meuter, Albert, Klarastr. 17

4

***CARL MICHEL**
Baumaschinen - Ersatzteile

E.-Steele, Henglerstr. 55/59 F 5 16 51/52

5

*Rummel u. Witte oHG., Virchowstr. 40
PEINER-TURMDREHKRANE:
Verkauf- und Kundendienst
Schalungsträger und Schalungsgeräte
Vertrieb und Vermietung
Schalungstafeln, verschiedene Baugeräte
Ruf Büro: 7 35 26, Ruf Lager: 5 13 82

149

**Baumaschinen-
Vermietung*****Carl Michel K. G.**
Baumaschinen - Vermietung

Steele, Henglerstraße 55-59
Ruf 5 16 53

150

Baumaterialien

s. Baustoffe

151

Baumeister

Frankenstein, H., Ittenbachstr. 6
Seeler, A., Wesselswerth 22

153

Baumschulen

Barkhoff, H., Henriclstr. 45
F 3 11 07
Dicke, H. A., Am Parkfriedhof 27b
F 2 56 21

***Konrad Fabritzus**

Baumschule

Beisingen, Beisinger Str. 357a F 4 34 54
Marl, Breite Str. 39 F 57 08

*Krämer, Hrch., Üb., Klapperstr. 64
F 5 15 54/55

154

Bauschlossereien

s. a. Schlossereien

Biergann, J., Katzenbruchstr. 2
*Dellmann, Julius Nachf. oHG.
Bahnhofstr. 19

Jacob, A., Lazarettstr. 13 F 2 53 81
Eisenkonstruktionen, gegr. 1925

*Meese, Fr., Essen-Borbeck
Altendorfer Str. 474-478 F 60551/52

Neldert, H., Altenessener Str. 346

*Regeniter & Sohn, Werrastr. 12

*Stute, A., Holunderweg 52 F 4 14 72

Tröschel & Schmitt

Münchener Str. 69a F 3 01 64

Wachholder, O., Viehofer Str. 90
F 3 27 31

157

Bausparkassen

1

**Bausparkasse
der Rheinprovinz**

Bezirksleitung Essen:
Kapuzinergasse 8
(Sparkassengebäude) Zimmer 406
Ruf 3 26 74

Bausparkasse GdF Wüstenrot, Ca-
millo-Sitte-Platz 9

2

Bausparkasse Heimbau AG.

Gen.-Vertretung Industriebez.

Gemarkenstr. 76 F 7 37 01

3

EBN BAUSPARKASSE
Eigenheim-Bund Niederrhein

Klarastraße 1-3 Ruf 7 13 66

Leonberger Bausparkasse, Sundern-
holz 126

4

Neue Heimstatt**Bauspar Aktien-Gesellschaft**

Bezirksdirektion Essen

Rüttenscheider Straße 30/34

Fernsprecher 7 31 54

158

Baustoffe**Hersteller***Deutsche Siporex GmbH., Gärtner-
straße 42

1

***Th. Kalf & Co.**

Gipsplattenwände
Rigips- und Perlit-Decken
Bor, Haskens Land 32/34 F 61864

2

***Mörtelwerk Emscher K.G.**
Schwutke & Co.
ESSEN-DELLWIG
Rauchstraße 50 Fernsprecher 61151

3

***MÖRTELWERK ESSEN**
Barthel & Co.
Kommandit-Gesellschaft Essen
Schederhofstr. 105 Ruf: 230 25 u. 3 22 53
Nach Dienstschluß Ruf: 7 67 54

*Stahl- u. Spannbeton GmbH.,
Stadthafen
Teuscher, Georg, Flurstr. 100
Großhandel
Adler, Max & Co., Bismarckstr. 9

4

***Aretz & Co. KG.**
Baustoffgroßhandlung
Fliesen und Marmor
Herkulesstr. 52 F 3 89 57/58/59

***BAUBERG** Bauing. E. Berg
Bau-, Kunst- u. Isolierstoffe,
Bismarckstr. 69 F 7 23 10
*Baustoff-Lager GmbH., Dahlhauser
Straße 69
*Baustoff-Vertrieb, Handelsges. f.
Straßenbaustoffe mbH.
Rüttenscheider Str. 66

*Biazeck, W. u. H.
E.-West, Haskenstr. 7 F 6 03 02
*Blossinger, K., Wesselswerth 24
Bruckl, Bernh., Hövelstr. 14
Buchholz & Nottebaum, Heckstr. 92
*Conzen, H., Marthastr. 4
Daugardt, Arthur, Boeholder Str. 10

5

***Daelen & Diederichs K.G.**
Baustoffgroßhandel
Busehofstr. 80, Ruf 7 61 84 u. 7 65 01

6

E. A. DIEHL K.G.
Baustoffe - Transporte
Virchowstraße 60 Ruf 7 90 951

7

***Essener Kohlenkontor**
GmbH.
Sämliche Baustoffe
Herkulesstr. 1-5 Ruf Sa.-Nr. 2 15 51

*Fallier & Hoffmann, Schultenweg 3a

8

***Feuerhake & Schulze**
Inhaber
Walter Bickel
Baustoffgroßhandlung
Essen-Altenessen
Hövelstraße 10-12, 16-18
Telefon 2904 57/58

*Freund, Peter, oHG., Baustoffe,
Klinker, Rüttenscheider Str. 180
Fernsprecher 4 32 85
Gottschalk, Heinr., Kaiserstr. 68

9

***Jean Greiss**
Baustoff-Großhandlung
Essen, Dammannstr. 60 F 2 62 25

*Hack, E., Kupferdreher Str. 156
*Hagemann, A., Brassertstr. 30

10

Franz Haniel & Cie.
G. m. b. H.
Duisburg-Ruhrort
Baustoffabteilung Essen
Gildenplatz, Heroldhaus F 3 97 07

Hausmann, Hermann
Borb, Borbecker Str. 198 F 6 19 57
Heinz, Edmund, Fasanenstr. 22

11

***Herfeldt & Co.**
Baustoffe
Industriesande
Emmastraße 63
Ruf 7 45 57/58

*Herzmann & Welter, Dalmierstr. 7
*Hilgers & Schürmann GmbH,
Krayor Str. 220

Höhmann, Joh., G.B.R.
Baustoffe-Kohlen-Transporte,
Helenenstr. 80 F 6 08 26

*Jäger, O., Nachf. R. Bovansleben
Kupferdreher Str. 146 F 4 84 26

12

Johann Jügel
Transporte - Baustoffe
Busehofstr. 80 Ruf 7 65 01

13

***Kanalspeditions- und
Handelsgesellschaft m.b.H.**
Weg zur Platte 28 Ruf 4 52 53
Verladestelle:
Essen-Stadthafen Ruf 3 73 17

14

***Kircher & Osterhoff**
Baustoffgroßhandlung
Plattierungen
Herthastraße 34 Fernsprecher 4 42 54

*Knappmann & Sonntag, Armstr. 4
*Koch, Günter, Dinnendahlstr. 83
*Kölbl, J., Lohmühlental 16-18
*Kriings, L., Ste, Kaiser-Wilh.-Str. 26
*Kruth & Sohn, Wilh., Gerichtstr. 12
*Küppers & Slowick, Hachestr. 48
*Kutscheidt, Joh., Hatzper Str. 203
*Langhoff, Alfred, KG., Melsenburg-
straße 74

*Maas, Hermann, E.-Bredene
Grashofstr. 101 F 4 14 90
Massenberg, A., Ste, Horster Str. 24
Mohr, Heinz, Allerstr. 1

15

***Wilhelm Quensell**
Inh. Hermann Braukmann
Schlenhofstr. 47a
Fernsprecher 3 29 22/23

16

Carl Risch GmbH & Co.
Hochofenschlackenbrechanlagen
Haldenabbau
Rheinkies- und Sandbaggerei
AM RUHRSTEIN 37 · F 4 25 54-56

*Risse Braun & Co., Paulinenstr. 105

17

***H. Rottmann & Co. GmbH.**
BAUSTOFF-GROSSHANDLUNG
Essen, Walpurgisstr. 3 F 7 22 51

18

***Alfred Rudolph**
Baustoffgroßhandlung
Industriervertretungen
Ruhrallee 16/18
Fernruf Sa.-Nr. 20546

*Schalek, Franz & Sohn
Bor. Brausewindhang 99 F 6 14 73
Schirmacher, K., Segerothstr. 53
Schlenkhoff, Heinrich, GmbH., Ga-
belsbergerstr. 21 F 2 57 97 u. 3 74 74
Schlingemann & Co., Gemarkenstr. 6
*Schorn, A., Altendorfer Str. 555
*Schulze, Karl
Baustoffe - Kohlen - Transporte
Camphausenstr. 39-43 F 3 37 27, 7 76 51

19

***A. Sommer & Co. KG.**
Holz- und Baustoffe
Altendorfer Straße 420a F 6 17 51/52
PLEWA-Lager u. Büro
Essen-Bergeborbeck
Sulterkamp 27 F 6 22 48

*Spörner, J., GmbH., Altendorfer Str.
Nr. 120

*Stephan, Theodor, KG., Rütten-
scheider Str. 84
Stöbener, Leo, Landwehr 25
*Teckentrup, Hermann, Alt, Wicking-
straße 5-35

20

***W. THANSCHIEDT & CO. GmbH**
Baustoffe - Kohlen - chem. Bautenschutz
Fliesenfachgeschäft
Eleonorastr. 40 Fernsprecher 2 39 95

21

***ERICH WARM**
Baustoffe - Kohlen - Mineralöle
Boitroper Straße 331 a Ruf 6 12 54/55

*Weber, Hermann
Kupferdreher Str. 33 F 4 88 16

*Wehling, Friedrich,
Weidkamp 170 F 6 16 05

*Weismüller, Ferd., GmbH., Lierfeld-
straße 43.

22

***Heinrich Weissbecker & Co.**
Ziegel- u. Klinkersteine
Essen-Bredene, Am Ruhrstein 16
Fernsprecher 4 31 54/55

*Westdeutscher Baubedarf G.m.b.H.
Bismarckstr. 63-65

23

***Hch. Weymann**
Baustoffgroßhandlung
Kruppstraße 227 F 7 53 51

Handelsvertreter

Dyckerhoff, D. Dr., Baustoff-Indu-
strievertretungen, Import-Export,
Graf-Bernadotte-Str. 26 F 4 80 20 u.
4 62 22

159

Baufenschutz

*Joschi-Spezialbetrieb, Inh.: J.
Schierling Nachf. Gelsenkirchener
Straße 69 F 22 28 97

160

Baufenschutzmittel

Hersteller

*Mogat-Werke Ad. Böving GmbH.
E.-Borb., Carolus-Magnus-Str. 16
F 6 10 05

*Prodorit-Vertrieb Müller & Co. KG.,
Steinberg 5

Sika Bautenschutz-Erzeugnisse
Hans Meler, Dipl.-Volkswirt
Büro u. Lager: Lönsberg 21 F 5 03 01

WOERMANN

Maxstraße 9-11
Ruf 2 40 44 FS 0857 581

Großhandel

Hanke, E., Bäuminghausstr. 11
F 20 03 34

Killmer, E., Morsehofstr. 14 F 2 76 13

161

Bauunternehmen

Abel, Josef, Unterdorfstr. 55
Adamek, Konrad, Karolingerstr. 38

1

***Ambrosch & Zabel**
Hoch-, Tief- u. Eisenbetonbau G.m.b.H.
Schubertstr. 8 Ruf 3 77 66

Artz, Johann, Postreitweg 154
*Assmies, M., Tensteegenweg 6

2

***Bachem & Buschmeyer**
Hoch- u. Tiefbau, Zimmerei u. Schreinerrei
E.-Werden, im Löwental 191, F 4 96 73

*Ballhausen, Franz, Gemarkenstr. 118
Balluff, Joh., Besselstr. 14-18

3

Rudolf Bartschek
Hoch-, Tiefbau, Eisenbetonbau
E.-West, Heinrich-Strunk-Str. 7 F 6 01 26

Bauer, Josef, Im stillen Winkel 10
*Baunternehmung Fritz Kampl
KG, Langenbrahmstr. 27
*Baunternehmung Karl Kraus KG,
Alfredstr. 190

4

***BAUWEST**
Niederlassung Essen
der BAUBOAG Bau- und Boden
Aktiengesellschaft
Hoch-, Tief-, Stahlbetonbau
und Bergbau
Rüttenscheider Str. 93 F 7 10 51-53

Becker, E., Cornellastr. 12
*Becker, Fritz, Bauges. m. b. H.
Alt, Bischofstr. 13 F 29 02 54/55,
Becker, Josef, Einigkeitstr. 48
*Behrendt & Schug, Güterbahnhof
Borbeck

5

Heinrich Bergfort
Hoch- und Tiefbau
Bagger-Arbeiten
E.-Katernberg, Viktoriastraße 38a F 29 02 67

*Berkeremann, Gust., Eisenbetonbau
GmbH, Jennerstr. 10. F 7 45 96
*Beton- u. Tiefbau GmbH, Voßbusch 1

6

***Bernard Bieker o.H.G.**
Hoch-, Tief-, Stahlbetonbau
Halbe Höhe 46 Ruf 7 47 01, 7 40 53

Bloesser, Wilh., Ku, Kupferdreher Str.
Nr. 278
Blum, Joh., Nootstr. 17

7

***JOSEF BLUM K.G.**
Hoch-, Tief-, Stahlbetonbau
und Zimmerei
Dagobertstr. 3 Fernspr. 7 37 74

Blum, Karl, Alt, Altenessener Str. 19
Bockling, Karl, Leisers Feld 1
*Boegershausen, Franz KG., Rütten-
scheider Str. 311

*Boersch-Bau, KG.
Zweigertstr. 37 F 7 73 78
Börskens, Heinrich, Tholstr. 19
Boß, Bruno, Fernsprecher 3 13 69
Waldhausenstr. 48

8

***Carl Brandt**
Hoch-, Tief- Stahlbetonbau
Spannbeton
Rüttenscheider Platz 3 F 7 13 54/55

Brecklinghaus, A., Essener Str. 99
Brecklinghaus, J., Gelsenkirchener Str.
Nr. 20-26

Brehm, Klaus, Schwanenbuschstr. 132
Brenker, Wilh., Kr, Hubertstr. 317
Brennemann, Fritz, Herthastr. 18

9

Heinrich Bröhl
 Bauunternehmung
 Hoch-, Tief-, Stahlbetonbau
 Innen- und Außenputz
 Söllingstr. 99/101 Ruf 25085

*Brüggemann, Franz, Baugesellsch.
 Stahlbeton-, Hoch- und Tiefbau,
 Dbg.-Hamborn, FS 0855 070
 Zweigniederlassung Essen
 Hansastr. 6 F 5 00 05

10
Heinrich Brüggemann
 Hoch-, Tief- und Betonbau
 Meisenburgstr. 74 F 415 91, 4 54 41

*Bruba, Franz, Kruppstr. 238
 Bubenheim, Fritz, Gummertstr. 19a

11
Leonard Bürvenich, KG.
 HOCH- UND STAHLBETONBAU
 Gabelsbergerstr. 3 Fernspr. 2 64 04

12
*** Peter Büscher & Sohn**
 Essen, Margaretenstraße 6
 F 7 65 54 / 55 / 56

*Bullmann, B., Fußbinderweg 5
 Burk, Adolf, Bramkamphof 5
 *Cappius, J.,
 Bauunternehmung seit 1858 in Essen
 Kaupenstr. 15/17 Fernsprecher 2 47 72
 *Dahlem, Wilhelm, Hoch- u. Tiefbau,
 Graefestr. 18 F 7 25 86

13
Alfred Dahm
 E.-Heisingen, Am Langensiepen 7
 Büro: Franziskastraße 4
 Telefon 4 35 35

*Diehl, A., Richard-Wagner-Str. 5
 *Dörnemann, Wilh.
 Baugeschäft für Hoch- und Tiefbau
 Rosastr. 102 Fernsprecher 7 21 35

14

 Gegründet 1885
Dyckerhoff & Widmann
 Kommanditgesellschaft
 Niederlassung Essen
 Alfredstr. 77-79 F. 776 54/55

*Engel & Co., Krayer Str. 53
 Felderhoff, Heinz, Baldenoy 36
 Feller, Georg, Palmuschweg 45
 Feuerstein, O., Ku, Hinsbecker Berg
 Nr. 58
 *Fischer, Bauunternehmung GmbH,
 Ste, Neuland 16
 *Fischer, Paul & Co.
 Belsingstr. 5 F 22 23 57
Flach, Georg F 6 02 35
 Bor, Gerichtstr. 39
 Flach, Ottilie, Ku, Phönixhütte 55
 Fluck, F., Ste, Hünninghausenweg 82

15

 Gegr. 1922
***Heinrich Frankenstein**
 Spezial-Hoch- u. Tiefbau-
 unternehmung
 Inh. Dipl.-Ing. Günter Seibig
 Altendorfer Straße 337 Ruf 614 81
 Friedrichs, Hans, Weidkamp 13

16
***August Friedrichsmeyer**
 Diplom-Ingenieur
 Hoch-, Tief-, Beton- und
 Eisenbahnbau
 Alfredstraße 228 Fernsprecher 41637

17
***Bernh. Frielingsdorf**
 Baugeschäft für Hoch-, Tief-,
 Stahlbetonbau
 Essen-Werden, Wigstraße 6 F 4 93 15

Gärtner, Hans, Margaretenstr. 12
 *Gärtner, Herbert, Susannastr. 31

18
Hans Gasteier
 Baugeschäft
 Steinmetzstraße 6 Ruf 3 08 12

Gasteier, Jos., Ottilienstr. 4
 Gerdiken, Josef, Rebenranke 12

19
***Karl Gerlach**
 Hoch-, Tief-, Stahlbeton
 Altensassen, Bruckmannstr. 15/29 F. 29 03 87

Gerlach, K., Kr. Zur Beckhove 20a

20
***Glebel & Co.**
 Hoch-, Tief- u. Stahlbetonbau
 Rosastr. 102 F 7 21 81

Gilgash, Helmut, Sto, Grabenstr. 37
 *GLÜCKAUF-BAU-AKTIEN-
 GESELLSCHAFT
 Hoch-, Stahlbeton- u. Industriebau
 Tivolistr. 1 F 2 52 02

21
Göb, Gebr., Bauunternehmung
 Frohnhauser Str. 312 F 7 26 79

22

Jos. Graffweg
 Bauunternehmung
 Bor, Haskens Land 52 F 61208

Griebing, Fr. A.
 Königsteiner Str. 23 F 7 50 87
Grotendorst, Ernst
 Frin, Bedingrader Str. 12 F 6 17 28

23
***Grün & Bilfinger A.-G.**
 Niederlassung Essen
 Mozartstraße 4 Ruf 3 86 55 / 56

24
Johann Hagemann
 Baumeister
 Bred., Einigkeitstr. 12 F 4 10 77

25
***Heinrich Hagen K.G.**
 Stahlbeton-, Hoch- und Tiefbau
 Essen-Alt, Inselstr. 19/21 F 2 91 15 / 15 / 2
 Stammhaus: Duisburg-Hamborn
 Hanau, Dinslaken, Wuppertal,
 Saarbrücken, Lissabon

*Hahner, L., G.m.b.H., Herwarthstr.
 Nr. 40
 Hammer, Karl, Harscheidweg 71
 Hegenscheidt, Alf., Kölner Str. 27
 *Hegerfeld, E., Industriebau GmbH,
 Wiesenstr. 55/57
 *Heggemann, Heinz, Dipl.-Ing.,
 Bauunternehmung G.m.b.H.,
 Nobermanns Hude 36
 Heidtzeck, Georg, Gerschermannweg
 Nr. 41
 *Hellenkötter & Sommerfeld o. H.,
 Frillendorfer Str. 154 F 3 87 33

*Heinemann & Busse
 Bauunternehmung GmbH
 Niederlassung Essen
 Goethestr. 106 F 70 17 36
 Helbing, August, Kahrstr. 71
 Hemsing, Heinz, Heisinger Str. 383
 *Hennecke, Herm., Gerichtstr. 7

Henseler, Josef
 Holsterhauser Straße 173 F 7 29 39
 *Hertz, Theodor, GmbH, Elisabethstr.
 Nr. 110

*Heyn, A., Baugeschäft
 Essen-Werden, Heckstr. 92
 Fernsprecher 49 22 14
 Hill, Richard, Malmedystr. 11
Hirdes, Ernst
 Ste, Briefzelle 4 F 5 13 25

*Hoch-, Tief- u. Eisenbetonbau Ing.
 W. Lemaitre, Herthastr. 4
 *Hoch- u. Tiefbauges., mbH. Ham-
 burg, Zweign., Kastanienallee 52/54

25

***HOCHTIEF**
 AKTIENGESELLSCHAFT FÜR
 HOCH- UND TIEFBAUEN
 VORM. GEBR. HELFMANN
Rellinghauser Straße 55-57
 Fernspr. Sa-Nr 214 71
 Fernschreiber 0857 854
 Niederlassungen:
 Essen
 Berlin
 Frankfurt a. M.
 Homburg
 Hannover
 Köln
 München

*Höfels, G., Inh. A. Höfels,
 Rüttenscheider Str. 16
Hoffmann, B., Bauunternehmung
 Inh. Bauingenieur Hans Hoffmann
 Essen, Hallering 21 F 2 55 31
 Hofmann, Karl, Ellsenstr. 66
 Hoppe, Joh., Lützwstr. 60

26
***Friedr. Horn G.m.b.H.**
 Hoch-, Tief- und
 Eisenbetonbau
 ESSEN, Annastr. 40-48, RUF 7 34 89

Horn, Hans, Kamblickweg 16
 Hrohs, Willi, Bor, Hülsmannstr. 111
 F 6 08 29

27
***Industriebau GmbH**
 Bauunternehmung
 Gemarkenstr. 41 F 74767

Jahn, Anton, We, Heckstr. 46
 *Jennemann, H., Inh. P., Jennemann,
 Kölner Str. 14/16
Johann, Konrad
 Bor, Herbrüggenstr. 184 F 6 14 06
 Johnsen, P., Weissenburgstr. 2
 F 2 78 20
 Jordan, August, Stoppenberger Str. 15
 Jordan, H.W., Am Wiesental 9
 Kahra, Kurt, Hoch- u. Tiefbau,
 Kar, Thunseldastr. 13 F 29 09 84
Katemann, Joh., Bauunternehmer
 Frin, Höhenweg 32 F 6 08 67
 Kauer, Fr., Bel, Kiesweg 38

28
Heinrich Keßler jr.
 Baumeister
 Hoch-, Tief- u. Stahlbetonbau
 Kat, Meybuschhof 8 Ruf 29 09 79

Klepe, Herm., Ruhrallee 3
 Kirchner, A., Bor, Frintroper Str. 60
 Klapproth, Karl, Üb, Oberruhrstr. 148
 Klein, Franz, Brunnenstr. 26
 Klingebiel, A., Ste, Beulenhof 24

29
***J. Kloh KG**
 Hoch-, Tief-, Eisenbeton- und
 Bahnbau
 Schürmannstr. 39 F 22 25 29, 274 96

30
***W. Klumpjan u. K. Bechthold**
 G. m. b. H.
 Bauunternehmung
 Hoch-, Tief- u. Stahlbetonbau
 Beethovenstr. 38 Ruf 3 81 28

31
***Hermann Koehne**
 Bauunternehmung
 Oberbau — Ingenieurbau
 E.-Frin, Frintroper Straße 555
 Fernsprecher Essen 6 06 54/55

Kolter, Karl, Wienbuschstr. 22
 F 7 11 12
 *Kraus, W., Dipl.-Ing., Nachf.
 Am Mühlenbach 128
 *Krauskopf, Josef
 Engelbertstr. 48 F 2 54 66
 Krekeler, A., Schonnefeldstr. 103-105
 Krings, Friedr., Neuholland 40a
 Krommenacker, A., Radhoffstr. 36

32

***FRIED. KRUPP**
 BAUBETRIEBE
 Essen · Frohnhauser Straße
 Telefon 2 07 21 - FS 0857 822/23
 Hoch-, Tief- und Stahlbetonbau
 Spannbeton- und Ingenieurbau
 Sägewerk · Schreinerei
 Zimmerer · Dachdecker
 Bauschlosser · Klempner
 Anstreicher · Glaser
 Ziegeleien · Karosseriebau
 Wasseraufbereitung

Kruse, Fritz, Haardtstr. 26
 *Kufus, Gebr. & Co., oHG,
 Rüttenscheider Str. 153
 Kufus, W. & Co., Rüttenscheider Str.
 Nr. 153
 Kull, Peter, Friedrich-List-Str. 1
Kunz, Theo F 7 25 87
 Müller-Broslau-Str. 26a
 *Landers, Peter, Bauunternehmung
 GmbH., Girondellenstr. 16 F 4 19 82
 Lang, Richard, Del, Kralenbruch 22
 Langen, Geschw., Bor, Weidkamp 67a
 *Laubert, E., Reulsbergweg 12a
 *Lehner & Dr. Wiesmann GmbH,
 Mülheimer Str. 84
 Lenz, Irene, Altensassener Str. 6
Lieghofer, Leo
 Bottroper Str. 298a F 6 00 25
 Lochner, H., Alfrediquelle 7
 Lorei, Jos., Bor, Liesenkotten 5
 Lorenz, Wilhelm, Scheidstr. 106

33
***Theodor Massenber**
 Hoch-, Tief- u. Stahlbetonbau
 Bruckmannstr. 109-111 F 5a. 291344

Mecklenbeck, Wolfgang
 Spezialgeschäft für Fugenputz
 Brandenburger Str. 21 F 7 57 84

34
***Gustav Menninger**
 Tief- u. Eisenbahnbau
 Joseph-Lenné-Str. 39a F 4 48 66

*Meyer, Paul, Ing., F 4 98 41
 We, Heckstr. 95

35
***Alfred Möhlenbruch**
 Bauunternehmung
 Essen, Katernberger Straße 140
 Ruf 29 10 51/52

Möller, Josef,
 Sybelstr. 90 F 7 68 35 Privat: Ise-
 grimweg 29 F 7 54 73
Mohr, Josef, Baugeschäft
 Weizenstr. 2 F 6 04 90

36

MÜLLER u. CO.
Hoch- und Tiefbau-Gesellschaft mbH.
Essen, Salkenbergweg 146
Postfach 696, Tel.: 222044

Müller, Alb., Steeler Str. 66
Niersch, Friedr., Nedelmannstr. 15
*Nockerde, Ed., Nachf. Dipl.-Ing.
Otto Lemke,
Tiefbau-Tunnelbau,
Ellsenstr. 69b Ruf 3 02 10
*Nolte, E., K.G., Herkulesstr. 52
Nolte, P., St. Bochumer Str. 98
Noltemeyer, Fritz, Osnabrücker Str. 1
*Nordwestd. Bau-Ges., H. Koller-
Kraus, K.G., Rellinghauser Str. 159

Friedrich Nüllmeier
Hoch-, Tief- u. Eisenbetonbau GmbH.
Ellsenstr. 69 F Sa-Nr. 38057

Osterland, H., We, Wintgenhof 3
*Orth, Fritz, GmbH., Kettwiger Str. 36
*Pack, E., Renatastr. 34
Pellenz, Jul., Franziskastr. 23
Pischner, Arno, Steeler Str. 351

38

Joh. Pötters Wwe. K.-G.
Bauunternehmung
Bergeborbeck, Haus-Berge-Str. 163
Fernsprecher 6 22 66
nach Geschäftsabschluss: F 6 18 80 u. 6 16 93
Zweigniederl.: Herten, Hedwigstr. F 57 01

*Pollmann, Gebr., Ste, Grendbach 49

39

Hans Pothmann
Hoch-, Tief- und Eisenbetonbau
Essen-Borbeck, Stolbergstr. 41 F 6 03 80

*Pothmann, Johann Heinr. GmbH.
Bor, Schloßstr. 67 F 6 11 24
*Quast, Ernst, Inh.: Otto Quast,
Krawahlstr. 44
Quendt, Fr., Schloßstr. 45

Quermann, Wilh., früher Kanschell
Norbertstr. 45 F 4 49 30
Rank, Rob., Krawahlstr. 43e
Rauhut, Ewald, Kuckuckrain 13
Reichwein, Josef, Nieberdingstr. 12

Reining, Conrad, Hoch- u. Tiefbau
Scho, Huestr. 91 F 2 02 37

*Rhein-Main Wohnungsbau
Max Köppe K.G.,
Kastanienallee 52/54 F 2 68 47/48
Richter, Th., Altendorfer Str. 420b
Richter, W., Waldsaum 80

Rochus, Christian, Büro u. Lager:
Meisenburgstr. 82, Fernspr. 4 14 67

40

Bernhard Röcken
Hoch-, Tief- und Eisenbetonbau
Pramenweg 8 F 5 08 26

41

A. Rose KG.
Bauunternehmung
Essen, Reuenberg 50 F 6 04 57/58
Hoch-, Tief- und Eisenbetonbau

Rose, Fritz, We, Kellerstr. 90

42

Carl Rudolphi & Co., GmbH.
Bauunternehmung
Bred, Tulpenweg 5 F 4 19 80

43

Alfred Ruppel GmbH.
Hoch-, Tief-, Eisenbetonbau
Müller-Breslau-Str. 5 Ruf 7 47 33

Ruppel, Philipp
Baugeschäft, Hoch- u. Tiefbau
Dorotheenstr. 36 F 7 48 75
Sakowski, Otto, Feldmannhof 19

44

Salzmann & Co. G.m.b.H.
Hoch-, Tief- und Betonbau
Cranachstr. 3 F 7 33 19

Sauermilch, Emil, Sieglindenstr. 6
Schaap, Johann, Moritzstr. 43
Schäfer, A., Franziskanerhöhe 7
Schermyly, Aloys, Hittorfstr. 2
Schermer, Gebr., Inh. W. Scherner
Lager u. Büro: Höhenweg 89 F 61227

45

E. Schick - H. Weber
Bauausführungen i. Arge
Martin-Luther-Straße 38 Ruf 7 44 72

*Schlanstein, Wilhelm, F 5 09 66
Krahwinkelstr. 12

Schlechter, A., Kaulbachstr. 4
Schliederer, F., Ste, Spillenburgstr. 88
Schlick, Josef, Bel, Eginhardhöhe 39
Schlömer, A., Großenbruchstr. 17
F 29 05 21

*Schmidt, Leonhard, Rembrandtstr. 30
46

Karl Schnell K.G.
Hoch- und Betonbau
Susannastr. 11-15 (am Bf. Essen-Süd)
Ruf 375 81

*Schniering, Walter, Schederhofstr.
Nr. 105

47

A. u. J. Schön
Inh. Josef Schön
Ste, Bochumer Straße 199
Ruf 5 04 75

*Schöndeling, Fritz, Graf-Spee-Str. 3
Scholten, P., Semperstr. 5
Schramm, Wilh., Alt, Winkhausstr. 52
Schraub, Adolf, Rosastr. 51
Schroer, Herm., Kat, Meybuschhof 4

*Schroer, Wilh., o.HG, Hoch- u. Tiefbau
Kupferdreher Str. 61 F 4 84 75
*Schuh & Rose
Dinnendahlstr. 24 Fernspr. 2 30 76
Schumacher, W., Kr, Schweißhöfe 31
Schwab, Peter, Klopstockstr. 12

*Seedorf, Lüder, Bauunternehmung.
Glückstr. 15/17 F 2 31 54
*Seeger & Koy, Krimmstr. 15

48

Seelbach & Cramer
Ingenieurbau
Zweigniederlassung Essen
Hoch-, Tief- und Stahlbetonbau,
Brückenbau, Industriebau, Straßenbau
Alfredstr. 297 Ruf: 4 17 63 u. 4 61 54

*Segers & Kraemer
Emmastraße 76
Fernsprecher 22 24 13

49

Siemens-Baunion GmbH
Hoch-, Tief-, Stahlbetonbau
Kruppstr. 16 (Siemenshaus) F 2 07 31

Slomian, A., Del, Dellwiger Str. 91

50

Jürgen Sommer
Bauunternehmung
Papstraße 31-35 Ruf 7 35 94

Sonnenschein, Friedrich, Raadter Str.
Nr. 66a

51

H. Souren
Hoch-, Tief-, Straßen- u. Kanalbau
Bagger- und Planierungsarbeiten
Heis, Am Hagenbusch 22 Ruf 4 12 92

Splittgerber, O., Wwe., Zur Hagelfier 7
Sprenger, Alfred, Hufelandstr. 48

Sprenger-Hochbau
Weuenstr. 7-9 F 6 05 90

*Sprunker & Seideneck
Kibbelstr. 34 F 3 89 44/45

*Stahl- u. Spannbeton Krimphoff &
Nagel, GmbH., Hügelstr. 7

52

Heinr. Stamm
HOCHBAU-STAHLBETONBAU
E.-West, Müserstr. 51 F 7 61 01

Stammeler, E., Buderstr. 3

53

Stecker & Roggel
Baugesellschaft m.b.H.
Kronprinzenstr. 15 Ruf 374 44

Stens, Willi
Hoch-, Tief- u. Stahlbetonbau,
Alexanderstr. 20 F 7 13 06

Stieckel, Aug., Bosselberg 16

*Stöhr, Karl, K.-G.
Bauunternehmung, Hoch- u. Tiefbau,
Niederlassung Essen, Maxstr. 1
Tel. 3 70 18, FS-Nr. 8/57680
Striewe, Joh., Ursulastr. 7
Stumpf, Wilh., Frohnhauser Str. 140

54

Hans Uhlenbruch
Hoch-, Tief- und Eisenbetonbau
Rosastr. 158 F 7 30 35

Urnau, Josef, An der Ziegelei 58
Vatter, Ludger, Heid, Heidhauser Str.
Nr. 103

Vekens, L., Hafenstr. 138
Völlinger, H., Klosterstr. 30
Vogtmann, E., Grendplatz 8
Vollmer, Hch., Portendieckstr. 18

Volmert, Wilh., Hoch- u. Tiefbau,
Heinr.-Strunk-Str. 27 F 6 14 55

*Voß, Wilh., Kortumstr. 48
Voth, Will, Kr, Auf dem Kolben 3

*Wagener, Gebr.
Alfredstr. 171 F 4 45 33

Wagner, Karl
Lüneburger Str. 19 F 7 62 61
Walter & Reichel, Fürstenbergstr. 16

55

Wilhelm Waskönig
Baugeschäft
Büro u. Lager: Altendorfer Str. 356 F 6 13 34

*Wayas & Freytag, A.G., Rellinghauser
Straße 10

Wegerich, August, Schmettaustr. 4
Wehling, Bernh., Am Schlagbaum
Nr. 12-14

Wehrum, Hch., Susannastr. 27
Weissgerber, Oswald, Steeler Str. 111
Wieners, Heinrich, Adolfstr. 8
Wilhelm, Alex., Auf der Litten 3

Wingenfeld, J., Baugeschäft,
Inh. Herbert Wingenfeld
Windmühlenstr. 6 F 7 42 93

Wipperfürth, H., Gaußstr. 13
F 6 15 65

Wittelsaker, Heinr., Wüstenhöfer Str.
Nr. 199

Wittelsaker, W., Bor, Wüstenhöferstr.
Nr. 197

*Woeste, H., GmbH., Hufelandstr. 11

Wolf, Adam,
Lotharstr. 11-13 F 4 14 84

Wolf, Wilh., Rellinghauser Str. 200
F 2 35 10

*Wolfsholz, August, Preßbeton- u.
Ingenieurbau GmbH., Klarastr. 9
F 7 23 07

*Zander, Peter,
Tief- u. Eisenbahnbau
Potsdamer Str. 18 F 7 65 80

Zerres, Wilh., Del, Prosperstr. 35

Zick, Rudolf, Brassertstr. 15
Zimmermann, Karl, Grünstr. 79

163

Bedachungsgeschäfte

Aldenhoff, W., Westpreußenstr. 82

Altwickler, Gustav, Gegr. 1909
Dachdeckermeister

Alt, Vogelheimer Str. 22 F 29 10 06

Andre, Hans, Isenbergstr. 23

Bläsing, Wilh., Alt, Hauerstr. 19

Boeddicker, Franz, Lauensteinstr. 14

Borchardt, Martin,
Christophstr. 4-6 F 7 16 82

Brabant, Conrad, Hafenstr. 27

Brockfeld, Franz, Berliner Str. 182a

Brodowski, Fritz, Dachdeckerstr.
Hatzerp Str. 234 F 7 21 38

Buschmeier, Walter, Kr, Joachimstr. 6

Diederichs, Max, Geirberg 53

Diergardt, Max, We, Kellerstr. 92

*Dietz & Vauseweh GmbH.
Üb, Überuhrstr. 169/171 F 54 01

Dröge, K., Ste, Dahlhauser Str. 165

Engel, Lorenz, Ste, Bochumer Str. 279
Erie, Hans, Eilfriedenstr. 13
Faust, Heinrich, Alt, Karlstr. 71
Fiech, Hans, Baumstr. 10
Gierse, A., Wiesbadener Str. 35
Gierse, Josef, Dachdeckerstr.
Leipziger Str. 36 F 7 52 25

1

Karl Gödeke
DACHDECKERMEISTER
Emmastraße 51 Fernsprecher 71761
Werkstatt und Lager: Annastraße 39

Grindau, Otto, Riehstr. 26
Günther, K., Bedachung u. Bau-
klempnerlei, Tulpenweg 6a F 4 17 90
Heidrich, R., Ueb, Heilmstr. 15

Heiermann, Albert, E.-Steele,
Hülsebergstr. 27 F 5 08 73

Heinemann, Rich., Kunigundastr. 20

Heister, Th., We, Umstr. 34

Helte, Heinr., Adelskampstr. 86

Heller, Philipp, Birkenstr. 54

Hering, Adolf, Dachbedeckung
und Bauklempnerlei
Holsterhauser Str. 103 F 7 45 07

Hilger, Gustav, Auf der Donau 34

Homeier, August, Bor, Möllhoven 83

2

Harald Hovestadt
vorm. Simon Jagusch
Bedachungsgeschäft
Söllingstr. 39 Fernruf 2 61 18

Hützen, Alfred, Kar, Heisterholz 64

Hützen, Paul, Martin-Luther-Str. 89

Jakob, Ferd., Alt, Kellersohnweg 4

*Joschi-Spezialbetrieb,
Inh.: J. Schierling Nachf.,
Gelsenkirchener Str. 69 F 22 28 97

Jungermann, C., Frankenstr. 101

Kellner, Benno, Dahlhauser Str. 165

Kellner, J. u. W., Savignustr. 22

Kerkhoff, Anton, Viehofer Str. 147

Kilian, Ernst, Rödeshelmer Platz 14
F 7 65 72

Kleinwächter, K., Aachener Str. 18

Klug, Josef, Brausewindhang 105

Knaak, Hugo, Sedanstr. 27

Kobus, Wilhelm, Ste, Bergknappenweg
Nr. 12

Köchling, Fritz, Graefestr. 14

3

MORITZ KOHL
Kaiserstr. 37 F 250 57/59
DACHEINDECKUNGEN
BAUKLEMPNEREI
SANITÄRE INSTALLATIONEN
ISOLIERUNGEN

Kornetko, Heinz, Ku, Dilldorfer Str. 18

Korten, Max, We, Dudenstr. 24

Krämer, Philipp, Brinkerpl. 2

Kretschmer, Heinz, Brauerstr. 7

Kreutz, Wilh., Reginenstr. 3

Kurze, Theodor, Dachdeckerstr.
Henricstr. 79 F 3 14 04

Leski, Adalb., Waldlehne 42

Lindemann, Franz, Schlingmanns-
weg 30

Linker, F., An der Apostelkirche 1

Loo, van de, Peter
Scho, Huestr. 152 F 2 02 34

Lümmen, W., Poschföhöhe 7

Mensing, Hugo, Fril, Elisabethstr. 72

Mentz, Heinr., Jr., Schwanhildstr.
Nr. 11-13

Mertens, Wilh., Frohnhauser Str. 476

Momm, F., Bred, Frankenstr. 326

Mütze, Johann, Dachdeckerstr.
Schloßstr. 321 F 6 16 12

4

KARL MÜTZE
Dachdeckermeister
Gegr. 1893
Fri, Baustr. 28 F 6 07 88

Nagel, Peter, & Söhne, Kurfürstenstr. 3

Odendahl, H., Alfredstr. 263

Overhoff, Fritz, I. Weberstr. 3-5

Paratec-Büchner, Herthastr. 6
F 4 42 70

Plassmann, F., Meisenburgstr. 39

Polenz, Reinhold, Alt, Rahmstr. 100

5
Josef Radhoff
 Dachbedeckung u. Bauteilwerkerei
 Franziskastr. 43, F 7 44 20

Rasche, Chr., Alt, Krablerstr. 134
 Riese, Robert, Ripshorster Str. 170
 Rodermund, Josef, Kr, Siegfriedstr. 17
 Schäfer, Fritz, Ku, Provesthöhe 17
 Schmitz, Paul, Fischlaker Str. 22
 Schoop, Theodor, Johanniskirchstr. 40
Schreckenberger, P. u. F.
 Franziskanerstr. 53 F 2 72 98

6
 60
G. Singenholz
 Dachdeckermeister
 Ku. Kupferdeher Str. 222, F 4 85 02

7
Alfred Sparrer, Dachdeckermstr.
 vorm. H. Vorstheim geg. 1589
 Forsihausstraße 26 Fernruf 4 22 60

Theunissen, Hans, Von-der-Tann-Str.
 Nr. 11
 Turlak, Franz, Gelsenkirchener Str.
 Nr. 298
 Uhlendahl, F., Dahlhauser Str. 142
 Veger, Josef, Stolbergstr. 15
 Vorstheim, H., siehe A. Sparrer
 Wagner, Herm., Holthuser Tal 17
 *Walter & Kirsch, Inh.: H. Walter,
 Rosastr. 160
 Wederhake, Ernst, Kr, Pramenweg 25
 Welle, H., Postreitweg 101a
 Wienkötter, Adolf, Frankenstr. 232
 Wolf, Theodor, Alt, Altenessener Str.
 Nr. 525
 Wurring, Aloys, Poststr. 5

164
Bedachungsmaterialien
 s. Dachdeckerbedarf
 Obers, Heinrich, s. unter Dachdecker-
 bedarf

167
Beerdigungsanstalten
Artz, Joh., Baustr. 25 F 6 10 93
 *Beerdigungsanstalt Berger, Gemarken-
 str. 132

1
Essener Beerdigungsinstitut
»FRIEDE«-NiesenhauS
 Baumstraße 8
 Tag- u. Nacht- Ruf 7 31 20

Beerdigungsinstitut HUMANITAS
 D. Kröner (am Ostfriedhof)
 Herwarthstr. 97 F 2 46 17
 *Berg, W., oHG.,
 Beerdigungsinstitut,
 E.-Kray, Bartlingstr. 21 F 5 08 16
 Buckstege, Edger, Bendemannstr. 18
 Bulding, Herm., Möllhoven 90
 Danelzik, W., Gelsenk. Str. 361
 F 29 13 10
 Dorndorf, H.-A., Kraystr. 282
 Dressler, Helene, Wilhelmstr. 22

2
Essener Beerdigungsanstalt
HEIMKEHR
 Rüttenscheider Straße 64, Klaraplatz
 Tag- und Nachruf 7 31 66
 Reichhaltiges Sarglager
 Erledigung aller Beerdigungs-
 angelegenheiten. In- und Ausland-
 überführungen mit Spezial-
 Leichenauto.

Gelpke, K., Schölerpad 129
 *Gemeinn. Bestattungs-GmbH.
 Erd- u. Feuerbestattung, Hindenburg-
 str. 82-86 F 3 93 03
 Görtz, Joh., Gerichtsstr. 3 F 6 00 33
 Goldschmidt, H., Mülheimer Str. 28

3
HESSBRÜGGEN
 Essener Beerdigungsanstalt
 Markgrafenstr. 21 und Steeler Str. 218
 Fernsprecher 2 61 65

Höhler, Heiner, Wittgenbusch 4
 Holbeck, Bernh., Brellsort 8
 Holz, Josef, Helenenstr. 42

4
 *Beerdigungsanstalt „Pietät“
Kassiepe & Sohn
 Vereinstr. 18-20 Fernsprecher 3 16 12

Keß, Ellis., Gummertstr. 10
KiBmann, Theodor
 Frohnhauser Str. 386 F 7 60 79
 Lauer, Erich, Ku, Colmanstr. 3
 Lohn, Math., Boeholder Str. 189
 Masermann, J., Ernestinenstr. 73
Beerdigungsinstitut Menninger,
 Kruppstr. 284 Ecke Berliner Str.
 F 7 16 64
 Marke, H. u. Sohn, Sigambreweg 1
 F 29 07 25

Müller, Karl, Beerdigungsanstalt
 Eigener Überführungswagen
 Nieberdingstr. 45 F 7 43 24
Rauschenberg, H., Milchstr. 42
Rothlübbers, H., Bäuminghausstr. 70
 Rothlübbers, P., Bruchweier 246b
 Schäfer, H., Klemensborn 102
Schneider, Karl
 Altendorfer Str. 331 F 6 07 28
 Schneider, W., Holsterhauser Str. 63
 Schneider, W., jr., Höhenweg 31
 F 6 09 72

Schröer, F.,
 Haarzopf, Raadter Str. 32 F 7 27 14
 Schuck, H., Meisenburgstr. 64

5
Beerdigungsanstalt „Friede“
 Gegr. 1865
 *Theodor Schürmann
 Inh. Georg Schürmann
 E.-West, Nöggerathstr. 77
 Übernahme aller Beerdi-
 gungsangelegenheiten
 Ruf 6 18 00 früher Bergeborbeck,
 Haus-Berge-Str. 215

Schulz, Hans, F 3 12 16
 Waterloostr. 42

6
Essener Beerdigungs-Anstalt
Heinrich Schwinges
 Viehofer Straße 67 - Ruf 2 62 86

7
Walter Sonnenschein
 Einigkeitstraße 12 und 26
 Fernsprecher 4 27 79

Spalholz, Otto, Hanielstr. 31
Steinhauer, Josef
 Berliner Str. 84 F 7 64 98
 Strohm, H., Waldsaum 149a
 Tenspolde, B., Heßlerstr. 111
 Tilger, A., Kr, Kraystr. 138
 *Voss, Heinrich
 Bor, Gerichtsstr. 42/44 F 6 02 23

8
 *Beerdigungsanstalt
HEIMGANG
 Friedr. Welling
 Sevenarstraße 7 (am Gerlingplatz)
 Ruf 2 47 61

Wortberg, Alfons
 Reginenstr. 17 Ruf 7 34 87

9
Kat und Hilfe
 in Trauerfällen
BEERDIGUNGsinstitut
Wortberg
 WEHMENKAMP 4 RUF 792131
 AM RATHAUS RÜTTENSCHIED

Wortberg, Wilh., Brigittastr. 18-22

169
Behälterbau

*P.W. Pflitsch KG
 Verarbeitung von säurebeständigen
 Stählen wie Behälter usw.
 Essen-Rüttenscheid
 Langenbrahmstraße 27 F 4 21 54 / 55

169 a
Beiz- u. Polieranstalten
 s. Möbel- Beiz- u. Polieranstalten

170
Bekleidungszubehör
 *Conform GmbH., Frohnhauser Str. 73

172
Beleuchtungskörper
 s. a. Leuchtstofflampen
Hersteller

1
 Gegr. 1922
**Essener Beleuchtungs-
 körper- u. Metallwarenfabrik**
 Anfertigung nach Zeichnung und
 gegebenen Entwürfen
 Galvanische Anstalt
Paul Schnickmann
 Essen, Altendorfer Str. 420c F 6 13 76

*Faßbinder, Josef, Frankenstr. 252

2
 25 Jahre
***Franken KG.**
 Beleuchtungskörperwerkstätten
 Söllingstraße 117 Fernsprecher 24 573
 Ausstellung: Huyssenallee 78

*Leymann, Adolf, Reginenstr. 51

3
Karl Reinecke
 Kunstgewerbli. Metallarbeiten
 und Beleuchtungskörper
 Essen, Mittwegstr. 17 F 2 74 39

Schmidt, Herm., Beleuchtungskörper
 Metallwaren, Apparatebau
 Rellinghauser Str. 270 F 3 78 38

4
TRILUX
Langfeldleuchten
 Werksvertretung: Heinrich Ferlings
 Wandastraße 12 Fernruf 266 44/45

Will, Franz, Julienstr. 37
 Wischinski, Kurt, Bochumer Str. 76-78

Großhandel
 *Belsemann, A., Rüttenscheider Str.
 Nr. 307
 *Glas-Eckert, Inh. Georg Eckert,
 Maxstr. 60 F Sa.-Nr. 3 97 47
 *Handelsges. Westfalen, Dürr, Wagner
 & Co. KG., Herkulesstr. 52
 *Hillmann, Gebr., A.G., Dorotheenstr.
 Nr. 7/9
 Wichelmann, Wilh., Isabellastr. 30

Einzelhandel
 *Licht-Zentrale Aug. Kaiser Deutsch-
 landhaus F 2 36 51 - 53
 *Schürmann, Hugo, Rathenastr. 2
 Wiskirchen, Willi, Ecke Rüttenschei-
 der-Wegener-Str. F 7 43 90

173
Belichtungsmesser
(Fototechnik)
 Schultheiß, Wilh., Hobirkh

176
Bergbau

1
***Rheinstahl Bergbau**
Aktiengesellschaft
 Hauptverwaltung
Bismarckstraße 3
Kruppstraße 8-10
 (Arenberghaus)
 Fernspr. Sa.-Nr. 2 08 81
 Fernschreiber 0857750

Betriebsabteilungen:
 Zechen Prosper mit Zentralkokerei
 und Zentralwerkst. Bottrop
 Zechen Brassert, Marl
 Zechen Centrum-Morgensonne,
 Wattenscheid

2

 Bohr- und
 Lademaschinen
 für Gesteins-
 streckenvortriebe

SALZGITTER MASCHINEN
AKTIENGESellschaft
 Zweigwerk und Ersatzteildienst
 Essen, Hafenstr. 215 - Fernruf 2 90 25 7
 Fernschreiber: salzgitter esn 0 857 676
 SMG-Verkaufsbüro Essen
 Dipl.-Ing. Kuhlmann
 Dipl. Ing. Korthaus OHG
 Essen, Ill. Hagen 31 - Fernruf 3 08 83
 Fernschreiber: salzgitter esn 0 857 676

178
**Bergbau-
 Spezialgesellschaften**

1
 **Dr. Ing.** 
Felix Brenner
 & Co. K.-G.
Schachtbau
Untertagebau
Gesteinsarbeiten
 ESSEN, Haumannplatz 16
 Eingang: Goethestr. Ruf 79 09 53/54

2
***Gebhardt & Koenig -**
Deutsche Schachtbau G.m.b.H.
 Essen, Westendhof 11
 Fernruf 2 35 54/56 - Postfach 580
 Fernschr. 0 824 840 DEA Bismarck
 Schachtbau - Gesteinsarbeiten
 Bohrungen - Gefriergründungen
 Injektionen - Hydraton-Verfahren

3

***VERUSCHACHT**

Vereinigte Untertag- u. Schachtbau G. m. b. H.

Essen, Westendstr. 2
Fernsprecher 3 88 57-59
Fernschreiber 0857 550
Postschlieflach 1804

4

***Westdeutsche Berg- und Tiefbau G.m.b.H.**

Abteufen von Gesenken

Auffahren von Richtstrecken und Querschlägen sowie Ausführung aller Aus- und Vorrichtungsarbeiten

Essen, Maxstraße 66 F 3 94 44-46

180

Bergwerke

(Konzernmäßig aufgeführt)

1

***Altenessener Bergwerks- Aktiengesellschaft**

Essen-Altenessen

Gladbecker Straße 413 Ruf 290001

Fernschreiber 0857 858

Postscheckkonto Essen Nr. 966

2

***Essener Steinkohlenbergwerke**

Aktiengesellschaft

Hauptverwaltung

Essen, Huyssenallee 92/94 F 33 01

- 1. **Zechengruppe Consolidation:**
Gelsenkirchen, Gewerkenstr. 38
F Gelsenk. 2 08 91, F Essen 5 08 45
Gasflamm-, Gas-Fettkohle,
Koks, Kohlenwertstoffe
Consolidation 1/6
Gelsenkirchen, Gewerkenstr. 38
F Gelsenk. 2 08 91, F Essen 5 08 45
Consolidation 3/4/9
Gelsenkirchen-Bismarck,
Bismarckstr.
F Gelsenk. 2 08 91, F Essen 5 08 45
- 2. **Zechengruppe Hugo:**
Gelsenkirchen-Buer,
Brössweg 34 F Gelsenk. 3 05 41
Fettkohle, Koks, Kohlenwertstoffe
Hugo 1/4, Hugo 2/5,
Hugo-Ost, Hugo-Nord
Gelsenkirchen-Buer, Brössweg 34
F Gelsenkirchen 3 05 41 u. 3 10 47

- 3. **Zechengruppe Katharina/Elisabeth:**
E.-Frillendorf,
Hubertstr. 102 F Essen 2 17 21
Magerkohle, Esskohle, Fettkohle,
Koks, Nußbriketts, Kohlen-
wertstoffe
Katharina, Essen-Kray,
Am Zehnthof F 2 67 57/58
Friedrich-Joachim
Essen-Frillendorf, Hubertstr. 102
F 2 17 21
- 4. **Zechengruppe Ruhrzechen:**
E.-Kupferdreh,
Prinz-Friedrich-Str. 3
F. Essen 4 88 41/43
Magerkohle, Anthrazitkohle,
Nußbriketts
Carl Funke, Essen-Heisingen,
Carl-Funke-Str. F 4 25 41/42
ver. Poortingsloopen, E.-Heidhausen,
Pörtingsloopen F 4 92 51/53
Gottfried Wilhelm, E.-Rellinghausen
Vittinghoffstr. 59 F 4 11 41
ver. Dahlhauser Tiefbau
Bochum-Dahlhausen, Lewackerstr.
F Bochum 4 32 51

Zechen Gottfried Wilhelm, Rel.
Vittinghoffstr.

3

***Gelsenkirchener Bergwerks- Aktien-Gesellschaft**

Essen
Rosastr. 2 Ruf Nr. 740 71

*Heinrich, Bergbau Aktiengesellschaft
Essen, F 4 86 15
Fernschreiber 857 620
Zeche ver. Bonifacius, Kr. Rotthäuser
Straße

4

***Bergwerke Essen- Rossenray A G.**

Helenenstr. 110, Fernsprecher 33 51

Schachtenanlagen Sälzer-Amalie,
Helene, Wolfsbank,
Christian Levin
Abteufanlage Rossenray
Kreis Moers

- *Bergbau-Union GmbH
Hespertal, 50 F 4 99 57
- *Langenbrahm Steinkohlenbergbau
Aktiengesellschaft, Hauptverwaltung,
Langenbrahmstr. 27 F 4 27 51
- Zeche Langenbrahm 2/4, Rel.
Rellinghauser Str. 395

*Gewerkschaft des Steinkohlen-
bergwerks Carolus Magnus
Zeche Hagenbeck
Fernsprecher 33 11
Fernschreiber 0857/842

5

Rheinelbe Bergbau Aktiengesellschaft

Gelsenkirchen, Virchowstr. 129
BK: Landeszentralbank Gelsenkirchen
Postscheckkonto Dortmund 222 42
Fernschr.: 0824 889 rheinelbe gelsk.
Fernruf: Gelsenkirchen 2 08 31

Zeche Zollverein

Essen-Katernberg, Bullmannau 1
Ruf: Essen 29 00 71

Zeche Bonifacius

Essen-Kray, Rotthäuser Straße 42
Ruf: Essen 5 25 47

6

***Steinkohlenbergwerke Mathias Stinnes**

Aktiengesellschaft

Essen

Zeche Hagenbeck

Fernsprecher 33 11
Fernschreiber 0857 842

7

***Gewerkschaft des Steinkohlenbergwerks Victoria Mathias**

Viehofer Straße 111 Fernruf 209 61
Gewerkschaft Wohlverhahrt, Ste, An-
tonienallee 16

181

Bergwerks-u. Hüttenbedarf

Hersteller

1

HWF Hartmetall- und
Hartmetallwerk-
zeug-Fabrik
Bayer GmbH & Co.
Pelmanstraße 35 Fernruf 7 11 51/52

*Becker, Jean
Steeler Str. 180 F 2 56 35

2

***Essener Bergbau- transportwagenfabrik**

Alfons Bücking
Spezialwagen für Zechenbetriebe
Altendorfer Str. 379 F *6 12 16, 6 12 12

- Gutehoffnungshütte Sterkrade AG,
Techn. Büro Essen, Lindenallee 74
Gewerkschaft Mahlscheid, Flurstr. 108
- *Hinselmann & Co., Nachf. Dipl. Berg-
ing. O. Vedder, Nierenhofer Str. 68
- *Löhr, Carlheinz, Virchowstr. 56
- *Röss-Bergbau u. Industriebedarf
GmbH., Kaninenbergstraße 31
Fernsprecher 2 76 10
- *Schäfer, Heinrich, Holbeckshof 24

3

WALLRAM HARTMETALL GMBH
ESSEN KANINENBERGSTR. 30
POSTFACH 1843 PERNUM 218 61 FERNSCHREIBER 0 857 787

Großhandel

4

***ABEL + EBEL KG.**

Alfredstraße 73 Ruf 77 02 6

- *Ackermann, Wilhelm, Lönsberg 7
F 5 10 57
- *Bergadko Bergbau- u. Industrie-
bedarf A. Kollmann, Zölestinstr. 20
- *Bergbaubedarf West, Hohendahl &
Co., Frankenstr. 341a
- *Berg-Hütte Hugo Klewer & Sohn,
Bergbau- u. Hüttenbedarfs-Ges.,
Stocksiepen 9
- *Bergin GmbH, Lillenstraße 37
F 4 36 73, FS 08 57744
Clös, Emil, Ehrenau 35

Dalhoff, Hermann, Dr. Dipl.-Ing.
We, Bedastr. 1 F 49 23 80

*Debour, Bruno, Holunderweg 9

*Dellmann & Co. KG.
Alfredstr. 166 F 4 42 38

*Fahnenreißer, V., Am Mühlen-
bach 96

*Freyschmidt, C., Kupferdreher Str.
Nr. 150

*Gabel, Emil,
Bredeneyer Str. 55 F 4 27 67

Gewerkschaft Röss
Reibungs- und Verschleißschutz
Bredeneyer Str. 48 F 4 39 33

*Gilde, F. A., Laurentiusweg 56
Grevel, Walthar, Ahornzweig 5

*Harmsen, W., KG., Schillerstr. 50a

*Harz, Richard Jun., Heisinger Str. 28

*Hoffmann, Paul & Co., Rütten-
scheider Str. 307

*Huldshinsky, Ernst
Steeler Str. 101 F 2 48 18

Kly, O., Gareisstr. 96
Kraus, Hans, Folkwangstr. 2

*Lente, Friedrich, Wallotstr. 2

*Lieftüchter, Wilh., Schillingmanns-
weg 20

*Lürding & Büttner, Stadtwaldwende
Nr. 18

*Preuß, Fritz, F 745 55
Königsberger Str. 74/76 F 7 67 72

Rademacher, Karl, Kortumstr. 63
F 7 49 23

*Röss-Bergbau u. Industriebedarf
G.m.b.H., Kaninenbergstr. 31

*Roelen, A., Burggrafenstr. 1-19
F 2 41 46

*Rötgers, F.W., Goethestr. 104

Schüler, Paul, Rütermarkt 25

5

*Skip Compagnie G.m.b.H.
Schachtgefäßförderanlagen
für Bergwerke
Am Waldhausenpark 7-9 F 2 78 51/52

*Steinhöfer, H., & Co.
Trappenbergstr. 37 F 4 50 10

*Waldhausen, F. & E., KG., Aka-
ziennalle 53

*Wettertechnik GmbH., Dagobertstr.1

Handelsvertreter

Andereya, C., Dr., Thannscheidtweg 17

Becker, Willy, Byfanger Str. 70

*Bergbaubedarf Böhmer, Im Riek 34

*Debour, Willy, Tip-Top-Dienst
u. Ind.-Vertretungen f. Bergw.-
u. Hüttenbedarf, Pettenkoferstr. 39
F 7 12 35

*Donath, Wilh., Lührmannstr. 317

*Gröth, Fritz, Saarpfatz 8

- *Hock, Herm. & Co. KG., Im Riek 15
- *Holt & Co. GmbH., Moritzstr. 2a
- *Industrie- und Bergbaubedarf GmbH,
Saarbrücker Str. 17 F 3 01 36
- Möllney, Hans, Provosthöhe 17
- Neuy, K., Grevendieck 1
- Theben, E., Kurfürstenstr. 7
- *Wissinger, W. & Co., Brucker Holt 57

182

Bergwerksmaschinen

- *Bergwerksmaschinen Hegemann &
Co. GmbH., Brauerstr. 5
- *Gründer, Fritz
Essen-West
Riehlstr. 2, Fernsprecher 7 50 01
- *Halbach & Braun, Maschinenfabrik
Verkaufsabteilung Essen-Bredeneyer
Ruschenstr. 27 F 4 12 07
- *Hauhinco Maschinenfabrik G.Hausherr
Jochums & Co., Zweigertstr. 28

1

Klöckner Humboldt-Deutz AG

Werk Humboldt

Technisches Büro Essen:
Rellinghauser Str. 68
Fernsprecher 3 88 47/48

*Lietsch & Kantert, Ing.-Büro
Bor, Schloßstr. 68 F 6 18 76

*Maschinenfabrik Gustav Strunk
GmbH., Raadter Str. 11 F 7 13 31

2

Bohr- und
Lademaschinen
für Gesteins-
streckenvortriebe

SALZGITTER MASCHINEN AKTIENGESELLSCHAFT

Zweigwerk und Ersatzteildienst
Essen, Hafenstr. 215 - Fernruf 2 90 25 7
Fernschreiber: salzgitter esn 0 857 676

SMG-Verkaufsbüro Essen
Dipl.-Ing. Kuhlmann
Dipl. Ing. Korihaus OHG
Essen, III. Hagen 31 - Fernruf 3 08 83
Fernschreiber: salzgitter esn 0 857 676

*Steinfurth, Theodor, G.m.b.H.
Dammannstr. 86, F 2 64 62

Handelsvertreter

*König & Co., Rebenlaube 12
Michels, A., Richard-Wagner-Str. 45
*Samson-Himmelstjerna, von, Kurt,
We, Ruhrland 9

183

Bergwerksunternehmen

1

***Bergbau-Bellingen GmbH**

Rüttencheider Straße 164
Fernsprecher 4 42 57

*Berkenkamp W., GmbH., Franziska-
straße 33

2

***Dr. Ing. Felix Brenner**

& Co. K.-G.

Schachtbau
Untertagebau
Gesteinsarbeiten

ESSEN, Haumannplatz 16
Eingang Goethestr. Ruf 79 09 53/54

*Buschmann Grubenausbau GmbH.,
Kraier Str. 290a
*Engels, J. & Co., KG., Baumstr. 28

3

***Gebhardt & Koenig -
Deutsche Schachtbau G.m.b.H.**

Essen, Westendhof 11
Fernruf 235 54/56 - Postfach 580
Fernsch. 0824840 DEA Bismarck

Schachtbau - Gesteinsarbeiten
Bohrungen - Gefriergründungen
Injektionen - Hydraton-Verfahren

**Gewerkschaft Adler
Bergwerksunternehmungen
Essen, Bertoldstr. 2 F 735 97**

- *Gewerkschaft Walter, Akazienallee 53
- *Grewen, H., Bergwerksunternehmungen, Abteufen v. Schächten, Auffahren v. Querschlägen und Richtstrecken Ausführung von bergmännischen Arbeiten aller Art Herkulesstr. 3/5 Fernspr. 2 37 90
- *Herzbruch, H. & Söhne, Alfredstr. 307
- *Kloe, Walther, Scheidstr. 10
- *Krämer, Fritz, Rütterscheider Str. 48
- *Nottenkämper, Josef, GmbH, im stillen Winkel 14 F 745 30

***Versuchschacht Vereinigte Untertag-
u. Schachtbau GmbH, Essen,
Westendstr. 2 F 3 88 57-59**

- *Wagener, G. Wilh., GmbH., We, Am Güterbahnhof F 490 51
- *Westdeutsche Berg- u. Tiefbau GmbH., Maxstr. 66
- *Westdeutsche Tiefbohrges. mbH. Ausführg. v. bergmänn. Arbeiten aller Art, Bohrungen üb. u. unter Tage Verbohren von Aufbrüchen u. Gesenken Alt, Hövelstr. 200 Herkulesstr. 3/5 F 3 19 18
- *Zimmermann & Co., GmbH., Rütterscheider Str. 38

**185
Berufskleidung
Hersteller**

- *BWF Berufskleider- u. Wäschefabrik Bröking & Co., Dorotheenstr. 3
- *Dorenkamp, H., Westendhofstr. 6
- *Fries de, & Co., Dellwig, Donnerstr. 112 F 6 12 85
- *Hotop, Maria, Am Schmalseheidt 83a
- *Houx, Peter, Berufskleiderfabrik Kruppstr. 88 F 3 79 42
- *Hölsenbeck, A., Altenessener Str. 49/5
- *Rühl, Karl, Holsterhauser Str. 75

Großhandel

***Heinrich Harter** Vertr. d. Fa. A. Ahlers Bekleidungswerke GmbH., Berford-Elverdissen I. W., Bredenseyer Straße 23 F 4 14 98

- *Hohendahl, H., K.G., Kantorie 57
- *Wiesmann, W., Mühlheimer Str. 84

Einzelhandel

Fries, de, & Co., Donnerstr. 112
*Hosenzentrale E. Scheuer, Mühlheimer Str. 26

**187
Beschläge**

s. Bau- u. Möbelbeschläge

**189
Bestecke**

- Endemann, H., Gemarkenstr. 60
- *Schaaf, Wilhelm Erben G.m.b.H. Kettwiger Str. 21 Fernspr. 2 50 00
- *Sobema, Max Müller, Kapuzinergasse 8
- *Specht, & Co., Kämpenstr. 48
- *Thol, Heinrich, K.G. Besteck-, Uhren- u. Schmuckgroßh., Rütterscheider Str. 222 F 4 62 70
- *Württembergische Metallwarenfabrik, Kettwiger Str. 27 F 2 78 12

**190
Besteckeinbau**

*Sobema, Max Müller, gegr. 1927 Kapuzinergasse 8 F 2 36 39

**191
Beton**

***Transport-Betonwerk Essen
Barthel & Co.
Kommandit-Gesellschaft**
Schederhofstraße 105 Fernruf 27160

**192
Betonbau**

s. a. Eisenbetonbau
*Berkemann, Gust., Eisenbetonbau Ges mbH, Jennerstr. 10 F 745 96

***Peter Büscher & Sohn**
Essen, Margaretenstraße 6
F 765 54/55/56

- *Friedrichsmeyer, August, Alfredstr. 228 F 4 16 37
- *Schön, A. u. J., Bochumer Str. 199

**193
Betonsteinwerke**

s. a. Bimsbeton-Dachplatten
Kolek, & Co., Am Langensiepen 18
Schenkel, H., Gladbecker Str. (Frel-
ladebahnhof)
*Stöcker-Beton GmbH., Waldsaum 55

**194
Betonwaren**

Barry, Otto, Westfalenstr. 64

***Knüppel & Co.**
Töpferstraße 141 Ruf 241 41/42
„Celton“-Entlüftungsteine
„Celton“-Betonbehälter
„Weser“-Betonwabenfenster

*Lantermann, H., Rellinghauser Str. Nr. 152

***Stahl- und Spannbeton**
Dipl.-Ing. Krimphoff u. Nagel GmbH.
Betonfertigteile für Hoch-, Tief-,
Garten- und Straßenbau, Bimbaumstoffe
Stadthafen
F 29 22 41 / 42

**195
Betriebs- u. Volkswirte**

s. Wirtschaftliches Prüfungs- u. Treuhandwesen (s. Sonstige)

**196
Betten**

Bettfedernreinigung

1

***Betten-Pröbsting**
Am Limbecker Platz - Ruf 2 62 54

***Rhein.-Westf. Dampfwäscherei
u. Reinigungsanstalt R. Vogelsang**
Inh.: E. Harnack
Steele, Krayer Straße 6 F 5 08 31

2

BETTEN Riegel
Altenessener Str. 381 F 29 01 38

3

***Bettenhaus Saeger**
Limbecker Straße 62/64
Fernsprecher 2 65 54/55, 2 54 24

**198
Bier**

Großhandel

1

Bernhard Ahr
Getränke-Großhandlung
Alt, Krablerstr. (Güterabfertigung) F 29 14 20

Almsik, van, H. u. G.
Unionstr. 43 F 22 20 22
Alt, Karlstr. 51 F 29 22 40
Appel, W., Papenbergstr. 50 F 3 17 05
*Bussick, H. & Ch., Fundlandstr. 13
Deppe, B., Hanielstr. 31 F 29 01 62
*Droll, Theodor, II. Schockenhecke Nr. 30-34
Ebbinghaus, W., Kupferdreher Str. 234
Frels, H., Henriclstr. 51
Grewo, F., Ahnewinkelstr. 32a

2

***FRIEDRICH GROSS oHG.**
Generalvertretung
der Aktien-Brauerei Essen
Germaniastr. 186 Fernsprecher 6 17 02

Hartmann, J., Etterbach 8
Heldemann, Fr., Bolekedyck 11
*Heldemann, S., Rellinghauser Str. 90
Heise, Hugo, Gelsenkirchener Str. 272
*Hill, Gebr., Overbergstr. 6
Kuhn, Julius, Middeldorper Weg 5

3

***Heinz Kampmann & Co.**
seit 1900
Rütterscheider Str. 18 F 7 10 50/7 56 17

*

Generalvertretung für:
Dortmunder Kronen-Biere
Krombacher Pilsener
Löwenbräu München
Pilsner Urquell

4

König Pilsener
Friedrich Surmann
Rellinghauser Straße 270 Ruf 267 18

5

Theodor Link
Vertreter der Dorm. Union-Brauerei
Essen, Süthers Garten 10 F 7 32 91

Lorenz, W., Altendorfer Str. 381
F 6 19 37
Lützenrath, Willy, Heisinger Str. 296
Luxem, Aug., Reginenstr. 35
*Mathmann, A., Söhne, Soester Str. 11
Meyers, Gebr., Severinstr. 20
Nierfeld, Alfons, Dammannstr. 18 F 2 30 60
Nierfeld, Walter, Bottroper Str. 264
Pottbast, J., Busehofstr. 20
*Reichert, Otto, Gerswidastr. 38
*Rheinische Bier-Vertriebsges. mbH. Gelsenkirchener Str. 288

6

***Fa. Gustav Schmemann**
Großhandelsvertretungen Essen
Vertr. d. Dortmunder Union-Brauerei
Bäuminghausstr. 13-21 F 29 05 14

7

Josef Schwenger
Bier-Großhdlg. - Mineralwasser-Vertrieb
Lazarettstraße 40 Fernsprecher 23 705

Spielmann, Joh.
Sto, Schwanhildenstr. 33 F 22 22 62
*Sprenger, Karl, Kruppstr. 270

8

Friedrich Thumfarth
Vertretung der Hannen-Brauerei
und Würzburger Hofbräu AG.
Rosastraße 19 Fernruf 7 64 97

Westermann, W. & E.
Emscherstr. 158 F 29 23 62

**199
Bierdruckanlagen**

s. a. Getränkeanlagen
Battermann, Kurt, Meppener Str. 7

***Erich Golland**
Kar, II. Schockenhecke 14 F 29 01 43

**200
Bierleitungsreinigung**

s. a. Getränkeschankanlagen

***Golland, Erich**
Kar, II. Schockenhecke 14 F 29 01 43

**201
Bierverleger**

s. a. Bier

Abelsmann, H., Cranachstr. 12
Berkau, Gustav, Rahmstr. 120
Biermann, E., Von-Einem-Str. 48
Braun, H., Winkhausstr. 44
Buchholz, Wilhelm, Langenberger Str. Nr. 775a
Faruß, A., Karnaper Str. 97
*Flaschenbierverlag Adam Boddeker, Thiesstr. 17
Kiy, Gisela, Gareisstr. 96
Kröhnke, Bernh., Frintroper Str. 55
Lefeld, Wilh., Engelbertstr. 49
Lohmann, K.-H., Katernberger Str. Nr. 301
Olmer, Heinz, Boeholder Str. 223
Rathgeber, Bernh., Kupferdreher Str. Nr. 158
Sager, Henriette, Ripahorster Str. 171
Schmermund, H., Stoppenberger Str. Nr. 37
Schwenger, Josef, Lazarettstr. 40 F 2 37 05
*Sielemann, H., K.G., Spichernstr. Nr. 10-12
Sonnenschein, Aloys, Emillenstr. 14
Surmann, Friedrich, Rellinghauser Straße 270 F 2 67 18
Verholen, Sophia, Flashofstr. 6

**204
Bildereinrahmungen
u. Bilder**

1

***ASSINDIA-Kunsthaltung**
Rahmen-Kunstwerkstätten
Kettwiger Straße 2-10
Im Haus am Kettwiger Tor
Passage - Ruf 3 70 25

2

Kunsthaltung M. Behme
Inh. Otto Behme
Einrahmermeister
Isenbergstr. 32
gegenüber
Süd kino
Fernruf 7 37 96

3

***Robert Haas**
Huysenallee 70, F 22 28 80

Hedrich, Georg, Von-der-Tann-Str. 23
F 22 26 59

4

E. Henrichsen
Eigene Bilderleistenfabrik
Am Rathaus - Porschetreppe
Ruf 3 98 22

Jakobi, Richard, Reginenstr. 49

5

**W. JANSSEN
EINRAHMUNGEN**
Massenanfertigung - Wechselrahmen
E.-Steele, Krayer Str. 8 F. 51416
Keuter, H., Mühlheimer Str. 11 F 77431

6



Hans Klein
Vergoldermstr.
Einrahmermstr.
Ausführung jeglicher Spezialarbeiten
Lindenallee 73 F *26328
(neben Winzerstuben)

Kniffken, Walter, Gerswidastr. 38
Krupp, Willi, Kordulastr. 17
Löber, W., Sibyllastr. 7

7

K.-H. Moderack
Gemälde, feine Einrahmungen
Rüttenscheider Str. 24 F 73673

Müller, F., Krayer Str. 233 F 5 02 17

8

***PÜTZ & PAUL**
Bilder und Rahmen
Kastanienallee 100 F 25189

9



Heinz Siamke
ESSEN, HACHESTR. 29
Bilderrahmenfabrik
und Kunsthandel
Ruf 22 27 76

Weindorf, Robert
Bilderrahmen-Oelgemälde
Mozartstr. 4-4a F 2 33 02

10

Fritz Wickert & Co.
Vergoldermeister, Bildereinrahmungen
Bilderrahmen, Bilderleisten
Ku, Kupferdreher Str. 172 Ruf 4 82 39
u. Bylfanger Str. 102

206
Bildhauer
Holz und Stein

Bender, Bruno, Frohnhauser Str. 180
Berben, Heinz, Kaldenboverbaum 7
Brinkmann, Bernhard, Viktoriastr. 7
Emmerich, H., Frohnhauser Str. 401
Folkel, Rud., Robert-Koch-Str. 4
Funk, W., Hels, Fährenkotten 16a
*Goldkuhle, Joh., Grabmal Kunst
Bildhauerei und Steinmetzgeschäft
Steeler Straße 324-326
(Am Parkfriedhof) Fernsprecher 222943
Hagen, Wilh., Schulzstr. 25
Hallenberger, Hans, Grafenstr. 47
Hesselmann, Heinz, Kralenbruch 50
Hillebrand, Hugo
Karistr. 35 F 29 11 29
Hobold, Wwe., Elekenscheidter Fuhr
Nr. 97
Hütten, Alois, Viktoriastr. 19
Jones, Alfred, Borbecker Str. 223
Joachimsmeier, W., Velberter Str. 64
John, K., Wickenburgstr. 91

Aloys Kalenborn - Grabdenkmäler
Stein- und Holzbildhauerei (Christliche Kunst)
Dortmunder Straße 27 F 2 22 332
Lager: Parkfriedhof F 2 22 332
Lager: Terrassenfriedhof
(Nöggerathstraße 97) F
Lager: Friedhof E.-Kray
Lager: Bergfriedhof E.-Heidhausen

Kerstan, Fr., Haldenstr. 40d
Koll, Wilh., Kötterstr. 23-29
Matheus, Heinz, Wickenburgstr. 14
Nageler, Heinz, Kattendahl 19

Nagelmann, Wilh.
Herbrüggenstr. 24 F 6 01 87
Ott, Josef, Lützwistr. 27a
Rausch, Karl, Wickenburgstr. 14
Schiederer, Friedrich, Augenerstr. 80
Schoras, Josef, Buschstr. 60
Schulte, Paul, Buschstr. 1
Santner, Alois, Wwe., Karistr. 42
Tschauer, Georg, Schulzstr. 6
Weber, Hans, Isinger Tor 6
Werkhausen, Ludwig u. Sohn
Dellwig, Wertstr. 25 F 6 19 31

207
Bimsbaustoffe
Hersteller

*Stahl- u. Spannbeton G.m.b.H.,
Stadthafen F 29 22 41/42

Handelsvertreter
Teckenburg, P., Kleestr. 24

207a
Bimsbeton-Dachplatten
Außerbezirkliche Empfehlungen
DORTMUND



Dortmunder Stegzementdielen
HAMMER & CO.
Dortmund-Hafen
Kanalstraße 75-81 Ruf Dtm. 3 32 13

208
Bindereibedarf
1

Friedrich Dix, Gärtnereibedarf
E.-West, Liebigstr. 26 F 7 67 57/58
Schmuckreistig — Schnittblumen

2

***E. Pollberger**
Großhandel in Bindereibedarf u. Gartenbedarf-
Geräte und Maschinen
Kruppstr. 240/42 Fernspr. 7 54 69

3

Wolfgang Pricken
Seidenbänder - Kransschleifendruckerei
Am Schlangenbergr 6 Ruf 2 48 84

209
Bindfaden
Großhandel
1

*Essener
Draht- und Hanfseilfabrik
F. & W. Sorgenicht
Alt, Johanniskirchstraße 80
F *292357 FS 0857748

2

Diplomvolkswirt
***Fritz Sorgenicht**
Seil- und Seilerwaren-Vertrieb
Stadtgartenbunker, Huyssenallee
Postschließfach 1516 F 2 78 84

210
Blecbearbeitung
Sostmann, Adolf, Westfalenstr. 268
Außerbezirkliche Empfehlungen
BOCHUM

Inco-Apparatebau GmbH.
Bochum-Gerthe, Gewerkenstr. 23
F *2 02 51/52, geschweißte Rohre,
gekomp. Rohrleitungen.

211
Bleche

***Stückblechkontor GmbH**
Grob- und Mittelstückbleche
Knoten- und Skizzenbleche
Zweigertstr. 36/38 (Industriehaus)
F 7 20 41-44 FS 0857 878

212
Blecbepackungen

*Lubecawerke KG., Essen
Blecbepackungen - Blechplakate -
Kronenkorken - Maschinen
Westendhof 9 F 2 34 19 3 98 93
FS Nr. 0857 684

213
Blechrohre
Hersteller
Nöh, Gustel, Altenessener Str. 216

214
Blechwaren
Hersteller
Banner, J., Katernberger Str. 303
Dresler, A., Krayer Str. 67a
*Essener Blechwarenfabrik
J. Ruppert, Unterdorfstr. 47a F 6 15 27
*Kübel, Gebr., Krablerstr. 32

Feodor Wagner
Blechwarenfabrikation
Schederhofstraße 105-109, Ruf 3 85 02

215
Bleifabrikate
*Essener Bleifwerk H. Kuhlmann,
Hilgerstr. 2

216
Bleifötereien
Bruch, Alfred, Fernruf 741 81
Julienstr. 5
*Nottenkämper, J., GmbH., Im stillen
Winkel 14 F 7 45 30

217
Bleistifte
s. Bürobedarf

218
Bleiverglasung
Overheidt, von, Joseph
Frankenstr. 147 F 4 55 01
Pehlke, Gustav, Clausthaler Str. 22
F 7 34 97
Sonder & Kokott, Kunstglaserel,
Rüttenscheider Str. 234 F 4 10 48

220
Blitzschutzanlagen
*Bätza, H., Inh. G. Köster
Blitzschutz u. Schornsteinbau
Maxstraße 73 F 2 50 68
*Baum, Theodor, GmbH., Gegr. 1846
Drellindenstr. 102 F 2 35 77
*Baum, Wilh., Schönleinstr. 38
Mitglied des VDB (Verband Deutscher
Blitzarbeiter-Firmen) Kaminbau u.
Reparaturen, Blitzschutzanlagen u.
Prüfungen F 7 47 30

1
Heinrich Bröhl
Blitzschutzanlagen
Söllingstraße 99/101 — Ruf 2 50 85

2
Wilh. Wipperfürth
Blitzschutzanlagen u. Schornsteinbau
E.-West, Gaußstraße 13a F 6 15 65

222
Blumen
Großhandel

*Dahlen, von, Carl, gegr. 1905
Dorotheenstr. 5 F 7 73 22 u. 3 03 04
*Diekmann, Andreas, & Sohn, Hin-
denburgstr. 42
Dix, Friedrich, Liebigstr. 26 F 7 67 57
*Kemp, van der, H., Jr., Dahlhauser
Straße 104
*Krämer, Heinrich
Üb, Klapperstr. 04 F 5 15 54/55
*Mehlem, Wilhelm KG.
Salzmarkt 1 F 3 24 37

1
***Emil Peinemann**
Blumen-Großhandlung u. Import
Juliusstraße 6 Ruf 2 65 17

Einzelhandel
Adams, H., Rellinghauser Str. 172
Arntzen, Horn., Stoppenberger Str. 30
Backhaus, Heinrich Am Südwest-
Friedhof F 7 14 74 Gärtnerel, Raadter
Str. 225
Bierbäse, J., Krayer Str. 245
Bleckmann, Helmut, Heidebergweg 4
Blokesch, J., jun.
Gemarkenstr. 122a F 7 16 81
Blumen-Baltrusch
Ste. Am Kaiser-Otto-Platz F 5 00 67
Wohn.: Brinkerplatz 2
Blumen-Böhmer F 5 00 90
Blumen, Kränze, Dekorationen
Ste. Kaiser-Otto-Platz 12
Blumen-Derichs (Fleurop)
Essener Str. 21 F 2 76 00
Blumen-Filipppek
Gemarkenstr. Ecke Simsonstr.,
Blumen-Pavillon, Keplerstr. 94
F 7 46 38
Blumen-Loenart, Helmut
Helios-Blumen-dienst,
Herwarthstr. 115 F 3 03 35

2
***Blumen-Meyer**
Rellinghauser Str.
Ecke Molkestr. und
Saarbrücker Str. 51
Ruf 2 66 72
„Fleurop“-Dienst
Eigene Gärtnerei

*Blumen-Wilms, Kettwiger Str. 54
Am Rathaus, Fernsprecher 254 17
Blumenhaus W. Mummthenthy
Fleurop-Dienst
Keplerstr. 93 F 7 76 98
Brosch, Blumenhaus, F 7 36 33
Rembrandtstr. 45

3
H. A. Dicke
Essen, Am Parkfriedhof 27b
Fernsprecher 2 56 21

Dickmann, M.
Schinkelstr. 45 F 22 27 37

4
***Alfons Dorfs**
Blumenhaus - Gartenbau
Rüttenscheider Str. 25 F 7 32 75

Dorfs, Heinz Peter
Blumen, Keramik, Rellinghauser
Straße 249 F 2 52 10
ESSER, Hans, Friedhofsgärtnerei
Sto, Ernestinenstr. 25 F 2 78 17
Esser, Johann, Fleurop
Altenessener Str. 264 F 29 14 72
Evers, Paul, Blumengeschäft,
Rüttenscheider Str. 91 F 7 30 29
Exner, E., Friederikenstr. 18
Fideler, Hanns
Hachestr. 3 F 3 04 87
Fölling, Theodor, F 3 83 13
Kortestr. 8 und Kibbelstr. 7

Franke, F., Savignyst. 71
Haas, Gerhard,
Rüttenscheider Str. 175 F 7 30 33
Heinz, Willi, Friedhofsgärtnerei
Stattropstr. 19 Blumengeschäft: Kals-
Otto-Platz 5 F 5 14 02

Heker, Gerhard, Blumenhaus
Borbecker Str. 107 F 6 15 67
Hellwig, Anni, Altendorfer Str. 393
Hendricks, W., Kraienbruch 05
Hofmann, Adam, Moritzstr. 2a
Holte, Hilde, Weidkamp 3
Hucke, Erich, Moltkestr. 8
Hucke, Fritz, Gartenbau
Rellinghauser Str. 193 F 22 28 82

Hüttemann, Johannes
Helenenstr. 5 F 6 09 02
Jasberg, A., Gemarkenstr. 79

Josten-Maathoff Inh. K. Broszcy
Mülheimer Str. 44 F 7 41 64

Kessel, Heinz,
Rüttenscheider Str. 220 F 4 18 47

Blumenhaus Kipp
Kupferdreher Str. 189 F 4 83 87

Köglmeier, M., Frohnhauser Str. 229
Altenssener Str. 415 F 29 22 66

Koschmieder, Luise, Fleurop
Viehofer Str. 71 F 3 06 37

Küppers, P., Breslauer Str. 87
Leigemann, Hubert, Velberter Str. 84
Lindemann, Kurt, Heckstr. 53
Löbber, H., Gelsenkirchener Str. 232

Lohmann, A., Vogelheimer Str. 69
u. Altenssener Str. 587 F 29 11 07

Maassen, Wilh., Fleurop-Dienst
Fachgeschäft seit 1889
Frohnhauser Str. 244 F 7 66 80

Magiera, Paul, Am Parkfriedhof
Schulzstr. 1a F 3 03 84

Mehlem, Thea, Fleurop
Salzmarkt 1 F 2 60 71

Meyer, Ernst, Fleurop
Steeler Str. 177 F 2 46 16
Meyer, Hedy, Rüttenscheider Str. 15

Möller, Else, Blumenhaus
Fleurop - Interflora
Rüttenscheider Str. 68 F 7 29 60
Nestler, H., Rüttenscheider Str. 126

Neumann, Julie, Blumenhaus
Lindenallee 99 Ruf 3 21 12

Nieswandt, Aug. jr., Blumenhaus
Am Parkfriedhof, Fernspr. 3 00 12
Norgall, Albert

Propsteistr. 46 F 4 93 03
Pannek, M., Liebigstr. 28

5

***Blumen Th. Peters**
FLEUROP-DIENST
Witteringstraße 87/89 Ruf 7 28 97

Pförtner, H., Frankenstr. 120
Rankers, Joh., Dachstr. 32
***Reintjes & Gerbaulet**

gegr. 1911
Gemarkenstr. 48 F 7 48 79
Rosenkranz, Gisela, Blumen, Kera-
mik, Herwarthstr. 97a, F 4 29 95

6

Blumen Willy Rupieper
vormals **Geschwister Hoddenkamp**
Haus der Technik (a. Hbf.) F 2 38 69

Schäfer, Adolf, Wüstenhöferstr. 120

7

Walter Schael
Blumenhaus
Holsterhauser Str. 123 Ruf 7 17 22

Scharfenkamp, J., Fulerumer Str. 34
F 7 15 28

Scheele, Edith, Blumenhaus
Rüttenscheider Str. 58
Ecke Bertoldstr. F 7 49 16
Scheele, Gertrud, Rüttenscheider Pl.
Nr. 12

Schempershofe, Aloys, Blumenhaus,
Steeler Str. 262 F 22 23 10
Schley, A., Rellinghauser Str. 270

Schöne, Günther, Fleurop
Ecke Steeler Str. u. Delmelsberg F 5 15 88

Siepmann, Josef, Blumenhaus
u. Gartenbau, Schö, Huestr. 2 u. 87
F 2 02 41

Siepmann, Maria
Kurfürstenstr. 5 F 2 44 10
Stremmel, Ludw., Schmitzstr. 1
Theiß, Wilh., Hbf.-Unterführung
Terwiege, Anni, Laurentiusweg 92

8

Blumen-Vogel
Rathenaustraße (Am Glockenspiel)
Fernsprecher 22 28 38

Vogeloth, Heiner, Blumen, Kränze
Mitglied der Fleurop, Ste, Humannstr. 8
F 5 18 33 Wohn.: Antonienallee 3 F 5 51 10

Wagemann, Hub., Sommerburgstr. 40
Wilms, Aloys, Kettwiger Str. 54

Weyergraf, Ursula
Huttropstr. 58 F 2 39 34
Wollbeck, H., Ste. Hellweg 67 F 5 00 86
Wolters, L., Rüttenscheider Str. 276

224

Böttcher
Brunke, Friedrich, Rosastr. 50
Gleditsch, Adolf, Unterstr. 21
Keinhörster, F., Bor, Borbecker Str.
Nr. 167
Schroer, Alfred, Alt, Heßlerstr. 63

225

Bohnerwachs
Brankmann, A., Reckhammerweg 108
*König, Bernhard, Bohnerwachs- u.
Seifenfabrik, Witteringstr. 20-22

Lossau, Otto, Industriebedarf
Essen, Alfredstr. 237 F 4 15 95

226

Bohrpfähle
*Brückner, Heinrich, o.H.G., Brunnen-
bau, Halbe Höhe 47 Fernsprecher 74360

227

Bohrunternehmen
*Westdeutsche Tiefbohrges.m.b.H.
Ausführung von Bohrungen aller Art
über und unter Tage
Alt, Hövelstr. 200
Herkulesstr. 3/5 F 3 19 18

227a

Boiler (Kupfer)
*Bungardt, Carl, Apparatebau
Bor, Weidkamp 23 F 6 16 66

228

Bolzensetzwerkzeuge
s. Baugeräte u. Werkzeuge

229

Bootsbau
Gehrmann, Gustav, Freiherr-vom-
Stein-Str. 206

230

Bootshäuser
König, Erich, Wasserport- u.
Campingausrüstung, Bootstände, We,
Laupendahler Landstr. 45 F 4 93 48

Langhoff H. A.
Wassersport- u. Camping-Ausrüstung
Bootstände, Laupendahler Landstr. 55
F 4 90 03

Lillenthal, Elisabeth, Im Löwental
Nr. 189 B

231

Brauereien
s. a. Bier

***Carl Bremer**
Brauerei u. Eisfabrikation
Limbecker Straße 34 und
Gänsemarkt 11-13
Fernsprecher 2 30 61

2

Erste Kulmbacher
Actien-Exportbier-Brauerei
Zweig-niederlassung: E.-Werden
Laupendahler Landstr. 47 F 4 96 26

3

***ESSENER AKTIEN-BRAUEREI**
CARL FUNKE A-G
Rellinghauser Str. 3 Ruf 2 19 31

STERN-PILS

STERN-EXPORT

STERN-MALZ
Jungborn

4

***Kronen-Brauerei AG**
Essen-Borbeck, Rheinstraße 16-20
Fernsprecher 6 10 57/58

5

***Brauerei**
JACOB STAUDER
E.-Altenssen, Bruckmannstr. 104/126
Fernsprechsammelnummer 29 00 51

232

Brauerei-
u. Kellereibedarf

*Deutsche Industrieerzeugnisse II. A.
Schmitz, Maybachstr. 15
Hinsenkamp, E., Weuenstr. 3
*Jensen, R., oHG., Rüttenscheider
Straße 88

1

Weigelwerk
Aktiengesellschaft
Sadhaus-Einrichtungen für
Brauereien — Spezial-
Maschinen für Zuckerfabriken
Altendorfer Str. 110
Ruf 2 48 57/58

***WITZEL, HERMANN, oHG.**
Kray, Kleine Schönscheidstr. 3
F 22 24 09

235

Brems- u. Kupplungsbeläge
s. a. Autozubehör

1

***Jos. van Gemmeren**
BERAL-Brems- u. Kupplungsbeläge
Gen.-Vertrb. u. Fabr. Lager
E., Hindenburgstr. 44-48, F 2 30 67 u. 3 22 26

2

***JURID WERKE GMBH**
Vertriebslager Essen
Brunnenstraße 29 Ruf 3 04 25

236

Brennereien
s. a. Spirituosen

1

***Fritz Brüggemann KG**
Kornbranntwein - Brennerei
Likörfabrik
E.-Bergeborbeck, Bechelder Str. 276 F 6 16 15

2

J. Hasebrink
KORNBRENNEREI
LIKÖRFABRIK
Alt, Johanniskirchstr. 4-10 F 29 23 30

3

Gustav Korn
Brennerei — Likörfabrik
Weinkellerei - Weinimport
Brennerei:
Mechtildisstr. 5-11 F 2 48 94, 3 93 39
Verkaufsstellen
In allen Stadtteilen

4

***Friedrich Mohn**
Kornbrennerei Likörfabrik
Essen-Überruhr
Langenberger Straße 436 F 5 05 62

*Müller, Fr., Steeler Str. 57b
*Rauter, Felix, Brunnenstr. 15-21

237

Briefmarken

1

Horst Dinglinger
Hauptbahnhof-Unterführung F 3 15 14

2

Karl Peinelt & Sohn o.H.
Auktionshaus
Ständiger Bar-Ankauf
Allbau-Haus a. Gildenplatz F 3 02 28

3

Emanuel Schneider
Rüttenscheider (Markt) Platz 12
Ruf 7 74 28

238

Briefumschläge
Hersteller

1

***Fritz Lucas, Essen**
Briefumschlag-
und Paperausstattungs-Fabrik
Gerswidastr. 23-25 F 7 37 51

Großhandel

Kordt, P., Haus d. Technik F 22 20 25
Pieron, J., Wächterstr. 46

2

***Rheinische**
Briefumschlag-Gesellschaft
Herbener & Co.
Rosastr. 81 Ruf 7 38 72

239

Brotfabriken

*Brotfabrik K. Köpper, GmbH.,
Am frommen Joseph 24
*Brotfabrik Friedrich Petersmeier,
Katernberger Str. 318

1

***August Dinsing**
Brotfabrik
Rellinghauser Str. 114
Fernsprecher 7 26 17

*Förster, E., Böhmerheide 157
Graute, Gregor
Heinr.-Strunk-Str. 15-17 F 6 10 39
Hautkappe, B., Belsingstr. 12
Henneken, Josef, K.G.
Alt, Vogelheimer Str. 127 F 29 22 31

2

Heinrich Hinse
Großbäckerei · Konditorei
E.-Altenessen, Palmbuschweg 54 F 29 15 88
Köster, E., Altenessener Str. 515
*Naß, Wilh., Lerchenstr. 18

3

Wilhelm Philipsenbuerg
Brotfabrik und Konditorei
ESSEN-WEST
Giesebrechtstr. 57-65 F 7 61 51/52
SEIT 1891

4

EWALD SCHEELE
Brotfabrik und Konditorei
Spez. Hessen-Landbrot
im Steinofen gebacken
Ste. Jos.-Boismard-Weg 6 F 5 07 32

*Schneble & Co., Kat. Meersterweg 2-4
*Schneble & Co., GmbH., Meersterweg 2-4
Simon, B., Stinnesstr. 65

5

***Albert Stauffenberg**
Inh. Herbert Stauffenberg
Kat. Grundstraße 49 Ruf 29 08 27

*Terjung, H., KG., Hattramstr. 16

6

Ottilienstr. 11-15
F 2 42 41/42
***Conr. Troullier**
Oberl. Brotfabrik u. Konditorei
Essen
BK Stadtparkasse und National-Bank
Postcheckkonto Essen 1872

*Völlmecke, Matth., Byfanger Str. 42

7

Wepu-Brotfabrik
Hugo Merten vormals Franz Merten
Getreide-Verarbeitung
und Brotfabrik
Pumpernickel, Vollkornbrot,
Keim-Diät-Brot, Tafelscheiben,
Westfälisches Landbrot
echt Potsdamer Kommissbrot
ASCHEBERG (WESTFALEN)
Fernsprecher Nr. 254 Amt Ascheberg
Vertretungen in Essen bei:
Gottfried Heweling, R 614 67
Essen-West, Griepstr. 68
Hermann Heweling, R 2 65 15
Essen, Dinnendahlstr. 88
Theodor Heweling, R 614 77
Essen-Borbeck, Prinzenstr. 19
Heinrich Heweling, R 615 64
Essen-Borbeck, Freiherrnweg 3
Anton Stoll, R 752 92
Essen, Kruppstr. 268

240

Brot und Brotvertrieb

*Heweling, G., Griepstr. 68
Heweling, H., Dinnendahlstr. 88
*Leifeld, Jos., Gerswidastr. 43

*Lichius, Konrad, Dauerbackwaren,
Graefestr. 2a F 7 16 83
Ostgathe, A., Donnerstr. 206
Richter, Fritz, Glashüttenstr. 17
*Stoll, Anton, Kruppstr. 268

Wasa-Knäckebrot, H. Wiechert
Matthiasstr. 18-20 F 3 16 96

243

Brunnenbau

1

***Heinrich Brückner**
o.H.G. Tief- und Brunnenbau
ESSEN
Halbe Höhe 47 Ruf 74360
Bauhof: E-Bergeborbeck Ruf 61303
Carolus-Magnus-Str. 16 Ruf 61303
nach Büroschließ: Baving, E. F. Haas
Bentheimer Straße Ruf 76796

Borungen zur Bodenuntersuchung u.
Wassergewinnung, Schachtbrunnen,
Rohr- u. Filterbrunnen, Grundwasser-
absenkungen, Automatische Wasser-
werke u. Hausversorgungswasseran-
lagen, Brunnengründungen u. Grün-
dungsfähle, Steinzeugfilter, Holzfilter
u. a. Erdarbeiten, Rohrlegung, Kana-
lisation, Mörtelverpressungen, Tork-
retierungen, Zementinjektionen

2

***August Hagemann**
Brunnenbau
Grundwasserabsenkungen
Essen-Bergeborbeck, I. Fließstr. 2
Fernsprecher 61068

3

Preussag
Abt. Wasserwerks- und Brunnenbau
Bbor, Germaniastr. 26 F 61851/52

244

Buchbindereien

Bentzien, Karl, Ruhrallee 109
Bolte, Josef, Weidkamp 116
Brand, K., Hammacherstr. 43
Burkart, Karl, Kupferdreher Str. 180
Dahmen, Hans, Eginhardhöhe 13a
Esmann, Karl, Curtiusstr. 125
Goebel, Rud., Steeler Str. 242-244
Große-Heilmeyer, H., Stubertal 21
Hedrich, G., Von-der-Tann-Str. 23

1

Walter Knüfken
Buchbinderei, Einrahmungen,
Prägeanstalt
Gerswidastraße 38 F 7 85 63

2

Paul Kordt
Buchbinderei - Papierverarbeitung
Haus der Technik 3 Eig. F 22 20 25
Herstellung von
Mappen Musterbüchern Ringbüchern
Geschäftsbüchern Unterschriftsmappen
Kalendern und anderes

Krickler, Günter, Veiberter Str. 10
Krupp, Willi
Kordulastr. 17 F 7 48 42

3

Wilhelm Löber
Buchbinderei und Einrahmungen
Essen, Sibyllastraße 7 F 22 29 64

Paul, Helene, Kastanienallee 100
Pomp, Josef, Kralenbruch 68
Rehmann, Wilh., Wwe., Alt, Johan-
niskirchstr. 12
Rink, Willi, Rüttenscheider Str. 177
Steuernagel, Emil, Buchbinderei,
Bildereinrahm., Riehlstr. 5 F 7 68 34
Steuernagel, Emil, jr., Raadter Str. 80
Thielen, J., Prinz-Wilh.-Damm 17
Tosch, J.-G., Sedanstr. 30
*Werner, Heinz, Inh. W. Werner, Ste.
Kaiser-Wilhelm-Str. 66
Wünneberg, Hans, Keplerstr. 67

246

Buchdruckereien

s. Druckereien

247

Buchhandlungen

s. a. Kunsthandlungen

Großhandel

1

***Elite-Verlag**
ERNST HEYER
Verlag, Reise- und Versandbuchhandel
Essen, Büro: Haus der Technik,
Hollstraße 1 F 26886 u. 37048

2

***M. Stender-Verlag K.G.**
Großbuchhandlung und Verlag
Reise- und Versand-Buchhandlung
Alfredstr. 168 F 4 04 01

3

***Walter Stender & Co.**
Buchhandlungsgesellschaft
● Buchgroßhandel
● Großantiquariat
Krawahlstr. 40 Fernruf 7 86 74

Vollbuchhandlungen

4

***Walbert Stifter Buchhandlung**
Ottfried Rocholl
Im Haus der Technik, Hollstr. F 2 34 86
Fachbuchhandlung für evang. Theologie
und Schrifttum

Alexander-Buchhandlung
Rüttenscheider Str. 162 F 4 49 75

5

***Buchhandlung**
G. D. BAEDEKER
ESSEN · BAEDEKERHAUS · GEGR. 1775
Fernruf-Sammelnummer 32357

Banner, Ruth, Robert-Koch-Str. 12
*Burkart, C., Kupferdreher Str. 180
Eulgem, Rud., Kupferdreher Str. 165
*Erdeimann, F., Krayer Str. 226
*Flügge, W., GmbH., We, Brückstr. 46
*Folkwang-Bücherstube, Inh. A.
Hobeln, Kahrstr. 75

6

***Fredebeul & Koenen**
KG
Buch-, Kunst- und
Schreibwarenhandlung
Kibbelstraße 15 F 2 71 08

7

***Günther & Schwan**
gegr. 1889
Buch-, Kunsthandlung, Musikalien
Antiquariat
Hachstr. 5, gegenüb. d. Hauptpost, F 2 58 93

*Hausmann, Marta, Buchhandlung
Essen-Borbeck
Gerichtsstr. 31 F 6 15 89
*Leenders, Rudolf, H.
Bismarckstr. 4 F 2 49 37
*Münsterbuchhandlung Bruno Festag,
I. Hagen 26

Neher, Theodor
Rüttenscheider Str. 75 F 7 35 36

8

***NEUE BÜCHERSTUBE**
R.FUNCK
Allbauhaus · Gildenplatz
Ruf 248 41/42

Niefeling, A., Rüttenscheider Str. 162

Petri, Wilhelm, Inh.: O. Wetzig
Altenessener Str. 341 F 29 08 17
Ploß, Friedel, Bredeneyer Str. 109
Proaswimmer, M., Giesebrechtstr. 3
£

***Scharioth'sche Buchhandlung**
Kindlingerstraße 4 Fernruf 24906
Haltestelle Glückaufhaus

*Schmemmann, Otto, gegr. 1866
Inh. Erich Scharioth
Limbecker Str. 1 F 3 26 16

10

***Max Simon**
Buchhandlung
Ruhrallee 44 Fernruf 2 73 17

Vollmer, R. & C. Bast, Paßstr. 32
11

Westbuch GmbH.
GROSSANTIQUARIAT
BUCHVERSANDHAUS
Krawahlstraße 40 Fernruf 78674

Wetzel, C., Borbecker Str. 117
Wiegand, F. & K., Grünhof 4
Wimmelmann, Erich, Buch- u. Kunst-
handlung, Wandastr. 19 F 22 23 22
BÜCHERWINKELMANN, F 20 02 82
Heinz Winkelmann, Hoeffkengarten 4

Sonstige Buchhandlungen

Brachetti, Elsa, Heisinger Str. 10
Deutscher Bücher-Bund GmbH.,
Am Hauptbahnhof 10
*Hannemann, O., Isegrimweg 32
Kloft, A., Laubenweg 11
Knapp, Franz-Heinz, Huttropstr. 56
Stuttgarter Hausbücherei
Kettwiger Str. 20/22 F 2 76 50
*Vertriebsanstalt Deutscher Literatur
Carl Behrendt, Schinkelstr. 70
Wiehand, F. & K., Grünhof 4
12

***Wilhelm-Bungardt-Verlag**
Reise- und Versandbuchhandlung
Henckelstraße 25 Fernruf 7 87 79

248

Buch- und Zeitschriftenhandlungen

s. a. Zeitungs- u. Zeitschriftenhand-
lungen
*Buchvertrieb H. Preüller, Alfred-
straße 57
Jeide, August, Gerlingstr. 43
1

***Theodor Klein KG.**
Buch- u. Zeitschriftenhandlung
Reise- u. Versandbuchhandlung
Dreilindenstraße 69 Fernruf 31214

Leenders, Heinrich
Bücher-Zeitschriften-Versicherungen
Bertelsmann-Lesering
Kronprinzenstr. 9 F 3 07 48
2

***Rudolf H. Leenders**
Buch- und Zeitschriftenhandlung
Bismarckstraße 4 Fernsprecher 249 37

*Rädler & Co., Mozartstr. 8-10
F 2 42 20
3

***Rhein.-Westf.**
Verlagskontor G. m. b. H.
Buch- und Zeitschriften-Großvertrieb
Essen, Sachsenstr. 36 F 214 21

Verdong, Heinrich, Kettwiger Str. 36
F 2 48 80

249

Buchmacher

Drescher, F., Altendorfer Str. 300
Glesen, Albert, Kastanienallee 14
Ostwald, Hermann, Schillerstr. 1
Verwohit, P., Krayer Str. 207
Witzel, Herm., Limbecker Platz 25



Hermann Beck Wwe. & Sohn Bürobedarf
Büromöbel - Zeichenbedarf
Lieferant für Industrie, Handel und Behörden

Lazarettstraße 13
Fernruf *38247

249a

Buchprüfer, vereidigte

s. Wirtschaftliches Prüfungs-
u. Treuhandwesen

250

Buchstaben

Lanken, Joh., Lanterstr. 13
*Proussler, H. G., Buddestr. 7/9

Haus Schwenk

Schilder, Neon-Leuchtröhrenanlagen,
Transparente, Plastische Buchstaben
Lindenallee 80 Fernsprecher 257 93

252

Buchungsmaschinen

s. a. Büromaschinen
Anker-Werke A.-G., Hindenburg-
straße 82-86
*Büro-Schulze, Hindenburgstr. 32/34
F 3 21 85, 2 50 22

1

***PAUL MÖLLER**

Maschinelle Büro-Organisation
Bismarckstr. 30 Ruf 3 94 54

2

**NATIONAL
REGISTRIER KASSEN
AUGSBURG GMBH**

Registrierkassen, Buchungsmaschinen
Additionsmaschinen und Zubehör
Verkaufsniederlassung u. Kundendienst
Essen, Kronprinzenstr. 14 F 2 68 64

3

***Hugo Rauff**

Torpedo-Schreib- u. Buchungsmaschinen
Zeits-Icon-Buchungsmaschinen
Schubert-Rechenmaschinen
Essen, Hindenburgstr. 23 F 3 70 51/52

253

Bücher

Girardet, W., Fachbücher,
Gerswidastr. 2 F 7 19 61

254

Büchsenmacher

*Henkels, A.,
Friedr.-Ebert-Str. 48 F 2 68 38

255

Bügelanstalten

s. a. Kleiderpflege
*Strathmann, A., Borbecker Str. 105

256

Büroausstattungen

*Bauermann & Carl
Kronprinzenstr. 8 F 22 28 47/48

257

Bürobedarf

Hersteller

Geha-Werke, Steeler Str. 152-156

1

***Günther Wagner**

Pelikan-Werke
Niederlassung Essen
Brunnenstr. 29 Ruf 3 73 51/52

Großhandel

*Beck, Hermann, Wwe. & Sohn,
Lazarettstr. 13, siehe Kopfleiste

Bierbrauer, Fritz, Bürobedarf
Büromaschinen, Büromöbel, Papiere,
Drucksachen, Sedanstr. 17 F 3 16 10

Böhmer, Ferdinand, Bürobedarf
Helsinger Str. 12 F 4 20 28

2

BUROMÖBEL - MASCHINEN - ORGANISATION
Bürobedarf Kersten
Geschäftslokal, Essen K Rüttenscheider Str. 124 Möbelhaus, Albrechtstr. 118 Fernsprecher: 73818

3

***BÜROEINRICHTUNGSHAUS
Alfons Kohlmann K.G.**
Büromöbel — Büromaschinen
Kastanienallee 20-22 Ruf 3 00 88

4

***Bürobedarf Westenhoff**
Essen, Steinstraße 12
Postfach 260 Fernsprecher 2 65 63

*Hans-Soldan-Stiftung, Bocholder
Straße 259

5

***Gerhard Kersten G.m.b.H.**
Spezialgroßhandlung in Bürobedarf
und Papierwaren
Alfredstr. 118 Ruf 7 37 14

Köppen, Julius, Bürobedarf
Steeler Str. 43/45 F 2 52 20

6

Paul Kerdt

Bürobedarf - Papierverarbeitung
Haus der Technik 3. Etg. F 22 20 25

*Kreitz, R., Saarbrücker Str. 17

*Nürnberg, Erich, gegr. 1903
Bürobedarf, Büro- u. Stahlmöbel
Emmastr. 40 F 7 23 53

*Papierhaus Hanna Rink oHG.,
Inh. F. H. u. W. Booms,
Frohnhauser Str. 229 F 7 61 34

Weber, Elisabeth, Mommsenstr. 43

Wickenburg, Wilhelm
Friedrich-Köch-Str. 20 F 3 04 91
Zellerhoff, W., Steeler Str. 556

Einzelhandel

Azono, Steubenstr. 31 F 3 03 89

*Boeckling & Müller, Drosselstr. 4

*Brämig, Allianzhaus F 3 06 51

*Büro-Schulze, Hindenburgstr. 32/34
F 3 21 85, 2 50 22

*Bürobedarf Westenhoff, Steinstr. 12

*Flothmann, F., KG,
Kettwiger Str. 46 Fernruf 22 26 57

7

***Peter Gielsdorf K.G.**

Moltkeplatz 23 F 3 29 71

8

***Emil Girardet**

Büro- u. Zeichenbedarf
SOHNNECKEN-Durchschreib-Buchhaltung
Viehseer Str. 30 u. Witteringstr. 102 F 26461

Hausmann, Anna, Kruppstr. 317
Heger, Alfred, Franken-, Ecke
Ahornstr. F 4 55 71

9

***Heising**

Papier, Schreibwaren, Druckerei
Steele, Bochumer Str. 11 F 5 01 15

***Hellgrath, Wilhelm**

Alles fürs Büro
Hachestr. 15 F 2 75 81
Hollmann, K., Keplerstr. 31a F 7 11 56

*Kontor, Hoh., Kurfürstenstr. 1
Kersten, A., Isenbergstr. 1
*Kohnert, A., Deutschlandhaus

10

***Rudolf Kreitz Büro-Organisation**
Saarbrücker Str. 17 u. Ruhrallee 16/18
Ruf 24908 und 38425

Kron, M., Rellinghauser Str. 199

*Kuhnke, Max, GmbH.,
Hindenburgstr. 82/86 Ruf 2 35 25

Lango, G., Hohe Kuppe 4
Müller, F., Krayer Str. 233 F 5 02 17

Papier-Petry, Büro u. techn. Zeichen-
bedarf, Borbecker Str. 152 F 6 00 14

*Peterson, Otto, Rüttenscheider Str.
Nr. 105 F 7 41 74

Petri, Wilhelm, Inh.: O. Wetzig
Altenessener Str. 341 F 29 08 17

Quendt, Wilh., Frohnhauser Str. 416
*Rädler & Co., Mozartstr. 8-10
F 2 42 20

*Rhode & Kudzus, Gutenbergstr. 20
F 2 50 63

Rothensee, W., Papierhaus F 74370
Krawahlstr. Ecke Rüttenscheider Str.
Scharf, Paul, Kopstadtplatz 25

11

***FRIEDR. SCHULTE**

Haus am Kettwiger Tor Ruf 2 78 41/42

12

Papier- und Bürohaus Sonntag

Rellinghauser Str. 159 u. Moltkestr. 14
Ruf 2 60 75

13

***Wilhelm Spiekermeier**

Kapuzinergasse 8, Ruf 2 57 65

Vier, Heinz, Soester Str. 9

*Vulkan-Möbel Dr. W. Classen GmbH,
Hollestr. 1 F 22 27 57

Westemeier, A., Schornstr. 34

Handelsvertreter

Böhmer, Ferdinand, Erikapfad 5
Finke, Franziska, Walpurgisstr. 40
Hopp, Willy, Schellstr. 8

Peters, W., Rellinghauser Str. 297

258

Büroeinrichtungen

*Bauermann & Carl
Kronprinzenstr. 8 F 22 28 47/48

1

BUROMÖBEL - MASCHINEN - ORGANISATION
Bürobedarf Kersten
Geschäftslokal, Essen K Rüttenscheider Str. 124 Möbelhaus, Albrechtstr. 118 Fernsprecher: 73818

Hörster, H., Steinhäuserstr. 38

2

Einrichtungshaus

***Ruhr-Möbel**
G. m. b. H.
Brigittastr. 9 F 7 49 97, 79 08 57/8

Senger, Oskar
Ellgüshöhe 17 F 5 15 87

260

Büromaschinen

1

ADREMA Adressier- und
Organisations-
maschinen
Max Bender

Essen, Huysenallee 54/56 F 3 10 15

Beyer de, P., Ste. Westfalenstr. 211

2

Martin Blumh
25 Jahre
Mechanikermeister
Bürobedarf - Büromaschinen
Reparaturwerkstatt
Essen-Frintrop, Frintroper Str. 384 Ruf 6 14 94

Blumauer, Ruthardt, Mechanikermstr.
Paulinenstr. 38 Fernspr. 7 64 16

3

TRIUMPH
brämig
Werksvertretung
Allianzhaus
Ruf 3 06 51/52

Brunsbach, Karl, Büromaschinen
Fachwerkstatt, Bürobedarf
Steele, Kais.-Wilh.-Str. 48 F 5 06 84

4

BUROMÖBEL - MASCHINEN - ORGANISATION
Bürobedarf Kersten
Geschäftslokal, Essen K Rüttenscheider Str. 124 Möbelhaus, Albrechtstr. 118 Fernsprecher: 73818

5

***BÜROEINRICHTUNGSHAUS
Alfons Kohlmann K.G.**
Büromöbel — Büromaschinen
Kastanienallee 20-22 Ruf 3 00 88

6

***B-O-G Essen**
Büro-Organisation-GmbH
Kapuzinergasse 8 F 2 66 82 u. 24 623

*Büro-Schulze, Hindenburgstr. 32/34
F 3 21 85, 2 50 22

7

GEISER Telefon 73330
ORGANISATION Rembrandtstr. 45
Generalvertretung
RHEINMETALL-
BÜROMASCHINEN
RUF-BUCHHALTUNGEN

*Gielsdorf, Peter, K.G.
Moltkeplatz 23 F 3 29 71

Hermann & Co., F., Kaiserstr. 72/74

Heinz Kohley

BÜRO-EINRICHTUNGSHAUS



Maschinen, Möbel, Büro-Organisation
Drucksachen, Papier
Essen · Klarastraße 53 · Fernsprecher 71173

8

13

IBM DEUTSCHLAND

INTERNATIONALE
BÜRO-MASCHINEN
GESELLSCHAFT M.B.H.

Lochkartenmaschinen
EDPM-Großrechnergeräte
Elektronische und elektrische
Schreibmaschinen
Elektronische und elektrische
Zeitdienstanlagen

Geschäftsstelle Essen
Huysenallee 105 · F Sa.-Nr. 26047

*Jacob, Heinrich, GmbH.,
Rüttenscheider Str. 251 u. 44 F 4 17 80
Jandt, Adolf, Ing.
Verkauf u. Reparatur Nieberdingstr. 45

Jolles, Georg,
Ehrenaue 11 F 7 41 96
Klostermann, B.
Ste. Ruhrstr. 26 F 5 02 39

9

*Albert Knöbl Gen.-Verfr.
für
Triumph-Schreib- u. Buchungsmaschinen
sämtl. führenden Rechen- u. Addiermaschinen
Gutenbergstr. 24 · Ruf 25394

Kohley, Heinz, siehe Kopfleiste

10

*Arthur Kohnert
Büromaschinen, Bürobedarf, Büromöbel
Deutschlandhaus F 32294/95

Kordt, P., Haus d. Technik F 22 20 25

11

*PAUL MÖLLER
Maschinelle Büro-Organisation
Bismarckstr. 30 Ruf 3 94 54

Muckel, Hans, Kettwiger Str. 27
*Narres, Karl W., Büromasch. u.
Büromöbel, Corneliusstr. 51 F 7 59 78

12

Karl Nelle - Hans van Doren
Bürobedarf „Haus West“
Verkauf: Schreib- u. Rechenmaschinen
und sämtlicher Bürobedarf
Mülheimer Str. 25 Fernspr. 7 64 67

Nöthe + Co., Gemarkenstr. 51

Brunsviga-Rechenmaschinen

im Vertrieb der
Olympia Werke AG.

Büro Essen
Huysenallee 52-56
Ruf 39651/52/53

*Petersen, Otto, Rüttenscheider Str.
Nr. 105 F 7 41 74

Pfannkuch, W., Kahrstr. 12
Riederich, H., Kettwiger Str. 58
Röder, F., Selmastr. 20a

Rosenberger, Ernst
Rüttenscheider Str. 39 F 7 44 61

*Schmidt, H., Rüttenscheider Str. 85
Schramm, Wilh., gegr. 1928
Steeler Str. 31 Fernsprecher 2 62 71

14

Schulz & Co.
Düsseldorf
Niederlassung Essen
Rüttenscheider Str. 48 Tel. 79 18 33
EUROPAS
GRÖSSTES SCHREIBMASCHINENHAUS

15

*FERD. SPANEK
Adler - Walther - Monroe
Jullusstr. 10 Ruf 2 59 80

16

*Wilhelm Spiekermeier
Kapuzinergasse 8 Fernsprecher 2 57 65

Stahlbaum, Willy, Mechanikermstr.
Dohmanns Kamp 5 F 7 17 65

Tasma, H. M., Ladenspelderstr. 72
Tintelott, Hugo, Königgrätzstr. 19

261

Büromaschinen-Reparaturen

Becker, Georg, Siemensstr. 25
Beyer de, Paul, Westfalenstr. 211
Borchert, Fritz, Hobelsenstr. 39
Denssen, Charl., Zweigertstr. 11
Fais, Ferd., I. Dellbrücke 7
Jolles, Georg, Ehrenaue 11

1

*Albert Knöbl
Erstklassige Werkstatt für
Schreib- und Rechenmaschinen
Gutenbergstr. 24 Ruf 2 53 94

Leister, Hch., Herkulesstr. 5-7
Lieser, Wilh., Kapuzinergasse 8
Nelle, Karl-Hans van Doren, Mülheimer Str. 25

Olympia Werke AG.

Büro Essen
Huysenallee 52-56
REPARATURWERKSTATT
Ruf 3 96 51/52/53

Peters, Mathias, Hohe Warte 35
Scheer, Hugo, Kupferdreher Str. 278

Schramm, Wilh., gegr. 1928
Steeler Str. 31 Fernsprecher 2 62 71
Spiekermeier, W., Kapuzinergasse 8

Stahlbaum, Willy, Mechanikermstr.
Dohmanns Kamp 5 F 7 17 65
Tintelott, Hugo, Königgrätzstr. 19

262

Büromöbel

Hersteller

Michlels, Gebr., Blumenthalstr. 13/15

1

N. van Ryn

Spez. Lochkartenmöbel, Laden- u. Innenausbau
Kr. Zur Beckhove 25a Ruf 5 04 83

2

Felix Schneider

Büromöbelauslieferungslager
E.-Kettwig, Heiligenhausstr. 51 F 2 70 5

Tisch- und Stuhllager
Essen, Schederhofstr. 129 F 3 70 78

Großhandel

3

*Hermann Beck Wwe. & Sohn
Lazarettstr. 13 Ruf * 3 82 47

4

BÜROMÖBEL - MASCHINEN - ORGANISATION
Bürobedarf Kersten
Geschäftsbüro Essen
Kaltenscheider Str. 124
Metzhaus, Allee 118
Fernsprecher: 128119

5

*BÜROEINRICHTUNGSHAUS
Alfons Kohlmann K.G.
Büromöbel — Büromaschinen
Kastanienallee 20-22 Ruf 3 00 88

6

Ernst Gallen Inh. Ernst-Joachim Gallen
Büro- und Betriebseinrichtungen aus
Stahl und Holz
Holsterhauser Straße 174 Schließfach 566
Fernsprecher 73 8 27

Kuhnen E. Moorenstr. 10

7

Einrichtungshaus
*Ruhr-Möbel
G. m. b. H.
Brigittastr. 9 F 7 49 97, 79 08 57/8

Einzelhandel

8

brämig Büroein-
richtungshaus
Allianzhaus
Ruf 3 05 51/52

Braun, T., Klarastr. 53
Brinkmann, E., Katenerberger Str. 327

*Flothmann, F., KG.
Spez. Organisationsmöbel
Kettwiger Str. 46 Fernspr. 22 26 57

*Gleisdorf, Peter, KG., Mollkeplatz 23
F 3 29 71

Kordt, P., Haus der Technik
F 22 20 25

*Kreitz, Rud., s. Anz. unter Bürobed.
Kuhnke, Max GmbH., Hindenburg-
straße 82/86 F 2 35 25

*Ruhr-Möbel, May, Müller & Co.,
Brigittastr. 9 F 7 49 97

Senger, Oskar
Elighöhe 17 F 5 15 87
*Sinning, H., Goethestr. 106
*Vulkan-Möbel, Dr. W. Classen GmbH.,
Hollestr. 1 F 22 27 57

264

Büroorganisation

BÜROMÖBEL - MASCHINEN - ORGANISATION
Bürobedarf Kersten
Geschäftsbüro Essen
Kaltenscheider Str. 124
Metzhaus, Allee 118
Fernsprecher: 128119

*Flothmann, F., KG.
Kettwiger Str. 46 Fernspr. 22 26 57
Gallen, Ernst-Joachim, Holsterhauser
Straße 174 F 7 36 27
Gelsler, H. D., s. Anz. unter Büro-
maschinen

*Kreitz, Rud., s. Anz. unter Bürobed.
Stadler, Ulrich, Betriebsorganis.
Dortmunder Str. 16 F 2 69 94

265

Bürsten- und Pinselwaren

Hersteller

Heibert, K.-H., Steeler Str. 484
*KBH-Werkstätten, Gerswidastr. 38
*Rhein. Blindenarbeitgem. GmbH,
Frintropfer Str. 436

Schelwat, Ernst
Dahnstr. 16 F 7 61 33

Großhandel

*Ceka, Carl Kött GmbH., Alfredstr. 165
*Fiegl, Carl, Gerswidastr. 61

1

*Seifen-Dietrich K.-G.
Zentrale: Rüttenscheider Str. 74 a
F Sa.-Nr. 72851/52

2

Philipp Sonntag
Besen, Bürstenwaren, Industriebedarf
E.-West, Berliner Str. 50 F 7 54 07

Handelsvertreter

*Doerr, Julius, Wiedfeldstr. 4

267

Bunkerverwertung
s. Abbruchunternehmen

268

Butter

s. a. Butter, Eier, Käse

Großhandel

*Jagau, Fritz, Wegenerstr. 3
*Klodd, Moritz, vorm. Butterhandels-
ges.m.b.H., Spichernstr. 30 F 2 53 08
*Löbber, Hans, Kat, Hermannstr. 20-24

*Franz Münstermann Butter
Eier - Import - Großhandel Käse
Veronikastraße 7 F 7 14 76 Wild
Großmarktstand 70a F 22 25 57 Geflügel
FS 0857 747

269

Butter, Eier, Käse

Import

*Lebensmittel-Einfuhr GmbH., Ste.
Allee 22
*Westermann, E. & Co., Gärtnerstr. 42

Großhandel

*Ein- u. Verkaufsgenossenschaft
Westf. Molkereien eGmbH., Hachestr.
Nr. 88

1

60 *Gebr. Höing
Eier-, Butter-, Käse- und
Feinkost-Großhandel
Steubenstraße 17 und Großmarkt
Fernsprecher 22 21 47/48

*Nix, Ferd., Henriclstr. 33
*Oberheide, R., Dinnendahlstr. 122

2

*** HEINRICH POTH**

Butter-Eier-Käse-Fettwaren-Großhdlg.
Segeothstraße 15/17 F 2 41 44/45
F. S. 0857 807

3

*** JOSEF WIESE**

Butter- und Käsegroßhandel - Import
Florastraße 11 Eingang Lotharstraße 6
Fernsprecher 44351/52

Winkhoff, Gertr., Weidkamp 5

Großhandelsvertreter

*Jakatt, Friedr., Kellermanns Busch 7

271

Cafés

s. a. Bäckereien u. Konditoreien

Beck in der, Ed., Deutschlandhaus

Bellwied, Walter, Konditorei u. Café

Kray, Krayer Str. 149 F 5 09 13

Blockhaus, Joh., Kupferdreher Str. 152

Brauckmann, A. Kurfürstenstr. 1

Café am Burgplatz F 3 22 54/55

Dreischulte, H., Rüttenscheider Str. 89

Geene, Herm., Bochumer Str. 36

Gernemann, M., Helsingstr. 296

Goose, Johannes, Heinickestr. 16-18

*Hansa-Kaffee Ges. mbH., Schillerstr. 1

1

Café Helberg

Limbecker Platz 22 Fernruf 24602

Holzmann, Ilse, Bochumer Str. 22

*Imhoff, Hubert, KG., Rüttenscheider

Str. 761 F 7 41 88

Kaiser, L., Oberdorfstr. 18

Krause, Erich, Witteringstr. 95

Litt, Richard, Rüttenscheider Str. 73

Lombert, Ernst, Ku, Bahnstr. 3

Martini, Heinrich

Kray Str. 274 F 5 09 19

Müller, Elisabeth, Honnschaftenstr. 10

*Overbeck, E., KG., Limbecker Str. 45

u. Kettwiger Str. 15 F 2 74 51

Reiling, Aug., Krayer Str. 201

2

Konditorei-Café Reppekus

Geeignete Räume für
Festlichkeiten und Konferenzen
Wein - Likör - Bierausschank
Röhensch. Str. 77-79, Süthers Garten 3-5
Fernsprecher 7 34 34

Riethmüller, W., Altenessener Str.

Nr. 212/14

Röcken, F., Kaiser-Otto-Platz 14

Schäfer, W., Rüttenscheider Str. 72

Siringhaus, Alfred, Gemarkenstr. 54

Theater-Café, Kettwiger Str. 27

3

*** Konditorei - Café**

W. Wolff

Essen, im Handelshof

Fernsprecher:

Best.-Annahme, Laden 2 66 60

Gäste-Ruf, Café 2 47 10

Wysk, Rudi, Kaffee u. Konditorei

Hollestr. 1 F 2 63 96

Zuntz-Kaffeestube, Limbecker Str. 78

273

Chemikalien

Großhandel

*Fischer, Emil, Moltkestr. 25 F 39044/45

*Kleinholz & Co.

Rathenaustr. 8 F Sa.-Nr. 2 05 71

274

Chem. Apparate

*Bungardt, Carl, Apparatebau

Borb., Im Güterbahnhof u.

Weidkamp 23 F 6 16 06

*Krombach GmbH., Ruschenstr. 14

276

Chemische Erzeugnisse

Hersteller



ANORGANA GMBH
MÜNCHEN

Verkaufsbüro Essen

Essen, Rolandstraße 11 Ruf 30054/55

*Kohl, Alfred, Schürmannstr. 25

*Pastor, Ludwig, KG., Rüttenscheider

Str. 56

Chem.-Pharm.-Fabrik

Otto Stenzel

Menzelstr. 16 F 7 38 98

Großhandel

*Tego-Handel GmbH., Am Haupt-

bahnhof 10

Auslieferungslager

Globus-Werke, F. Schulz jun.

Kleine Buschstr. 11 F 6 02 27

Großhandelsvertreter

Hackenberg, G. A., Rebenlaube 7

277

Chemische Fabriken

Befersdorf, P. & Co., AG., Maxstr. 56

*Fust, Kurt, Küntzelstr. 36



Th. Goldschmidt
A.G.

Söllingstraße 120

Fernsprecher 21231

Knülle, Karl, gegr. 1910

Kray, Am Zehnthof 191 F 5 07 01

*Sanapharm KG., Dr. Vogeler & Co.,

Annastr. 38

*Schunke & Co., GmbH., Chemische

Fabrik, E.-Kupferdreh, Voßnacken 76

F 4 82 38

*Wasag-Chemie AG., Rolandstr. 9

F 2 15 71

278

Chemische Laboratorien

Heimholtz, K., Dr., Dreilindenstr. 104

*Laboratorium f. Bergbau u. Industrie

GmbH., Metzger Str. 16

Handelslaboratorium

Dr. Ing. H. ROTHE

früher Laboratorium Dr. H. Sander

Dipl.-Chemiker u. staatl. gepr. Lebensmittelchemik.

Gerlingstraße 10-12 Fernruf 276 48

Laboratorium Dr. J. Wiess

vorm. Rotterdam

Saarbrücker Str. 81a Fernspr. 317 03

279

Chem. pharm. Erzeugnisse

Großhandel

Schuy, Aug., Ruhrallee 3

Handelsvertreter

Göbel, Heinz, Joseph-Lenné-Str. 6

Sauer, Chr.-Lothar, Wegenerstr. 9

280

Chem. pharm. Fabriken

*Feldhoff, W. & Comp., F 7 55 20

Stephensonstr. 11

*Hennes, J. P., G.m.b.H.,
Söllingstr. 45/47 Fernspr. 2 45 06
s. Anzeige im vorderen Anzeigenteil

Hoffmann, Friedrich, biologische

Kürmittel, Schinkelstr. 56. F 20 02 73

*Holthaus, Karl, Herstellung von

Biol. pharmaz. Spezialitäten

Pothoffs Börde 32/34 F 3 83 97

*Kleine-Eggebrecht, M., Kraienbruch

Nr. 75

*Pharma-Chemie G.m.b.H., Möll-

hoven 25

*Roland GmbH., Annastr. 38

282

Chemische Reinigung

„Bettina“ Kleiderbad, Chem. Reing.

Altendorfer Str. 345 F 6 06 09

1



Gegr. 1907 R. Brückmann

Färberei u. chem. Reing.

Düsseldorfer Str. 7 F 7 67 21

*Färberei Adler, Inh. H. Wehner,

Ed.-Lucas-Str. 26

2

**CHEMISCHE REINIGUNG
FÄRBEREI · KLEIDERBAD****Himmelreich**

Rüttenscheider Str. 92 F 7 22 57-59

Läden und Annahmen

in allen Stadtteilen

Jacobs, H., Gemarkenstr. 73-75

3

MOLLERUS

Wäscherei, Färberei u. chem. Reinigung G.m.b.H.

Berliner Straße 101 Fernruf 755 51/52

Eigene Filialen in:

E.-Borbeck, Am Bahnhof F 6 12 15

E.-Borbeck, Gerichtsstr. 33 F

E.-Frintrop, Frintropstr. 4 F 6 20 53

E.-Holsterhausen, Holsterhauser Str. (Gemarhaus)

F 7 82 75

E.-Holsterhausen, Kaupenstr. 105 F

E.-Holsterhausen, Kruppstr. 230 F

E.-Rüttenscheid, Rüttenscheider Str. 52 F 7 13 49

E.-Süd, Isenbergstr. 38 (Am Südtheater) F 7 23 75

E.-West, Berliner Str. 101 F 7 55 51/52

E.-West, Kölner Str. 40 F 7 55 51/52

Essen, Kibbelstr. F 3 28 22

Essen, Limbecker Platz 15 F 3 28 22

Filialen und Annahmestellen in allen

Städten des Ruhrgebiets

Müller, P., Holbeckshof 30 F 50274

Färberei Schulte, Emilienstr. 6

Stüssgen, W., Kupferdreher Str. 160

283

Chem. techn. Erzeugnisse

Hersteller

Barchmann, H., Dr.-Ing., Gerswida-

straße 43

Fischer, R., Steeler Str. 31a

*Jenssen, Aug., o.H., Wittekindstr. 48

Lenzen, Erich, Pramenweg 4

Großhandel

*Industrie u. Handelsges. F. K. Hohen-

dahl & Co., Bruckmannstr. 92

285

Dachdecker

s. Bedachungsgeschäfte

286

Dachdeckerbedarf

Großhandel

*Gill, Heinrich F 5 01 69

Joachimstr. 60a

Gluschke, O., Bredeneyer Str. 130

*** Heinrich Obers**

Fridtjof-Nansen-Str. 16/18 F 4 43 54/55

*Philippiak, N., Jullenstr. 44
*Römer, E., Markuspfad 3
*Schling, J., Am Stadthafen
*Schlüter, Wolfgang,
Frankenstr. 76a F 4 41 72, 4 52 08

287

Dachflächenfenster

VELUX

Dachflächenfenster
Werkvertr. Arch. H. Reinecke-Bock
Frankenstr. 299 Ruf 4 16 06

288

Dachisolierungen

s. Bedachungsgeschäfte

289

Dachpappe

Hersteller

*Mogat-Werke Ad.Böving, GmbH

E.-Borbb., Carolus-Magnus-Str. 16

F 6 10 05

*Ruberoldwerke AG., Herkulesstr. 52

291

Dachziegel

s. a. Dachdeckerbedarf

*** Heinrich Obers**

Fridtjof-Nansen-Str. 16/18 F 4 43 54/55

292

Därme

*Götto, Bernhard, Schwanenbusch-

straße 76

*Hausberg, Karl, Holzstr. 24

*Rhein-Ruhr-Darmimport, Sölling-

straße 131

293

Damenbekleidung

*„Die Truhe“, W. Thiesbürger, Vogel-

heimler Str. 3

1

*** Artur Geppert**

Fabrikation und Vertrieb von

Damenmänteln und Kostümen

Rheinische Str. 45 Fernspr. 3 25 06

Privat: Fernspr. 7 56 71

2

Michels Fachgeschäft

für modische Damen- u. Herrenkleidung

Haus der Technik F 3 19 97

*Overbeck & Weller, Kopstadtplatz

Nr. 10-12 F 3 18 47

294

Damenbinden

Vereinigte Papierwerke Nürnberg

Vertreter: A. Amedick, Essen

Pettenkoferstr. 21 F 7 37 05

Büro: Hoywegallee 54/56

295

Damenhüte u. Modewaren

Hersteller

*Thomas, Walter, Rüttenscheider

Platz 5

Großhandel

*Bau, Julius, Rütter & Schuster,

GmbH., Hollestr. 1

*Behr, Walter,

Hindenburgstr. 32/34 F 3 29 72

*Vorweg, Wilhelm, Damenhüte u.

Putz, Maxstr. 11 F 3 74 96

Einzelhandel

Bastians, Adele, Philippinenstr. 18

Becker, Julie, Kiesweg 117

Bendel, Marla, Friedr.-Küch-Str. 4

Bergmann, Konst., Frintropfer Str. 35
Bethlehem, Hildegard, Rüttscheider
Straße 272
Brüggemann, Maria, Dagobertstr. 2
Buchholz, Hildegard, Klemensborn 3
Bücher, Bernh., I. Weberstr. 3
Burchard, Ida, Emmastr. 7
Cabus, Mary, Hachestr. 25
Ecker, Olly, Franziskastr. 4
Fink, Gertrud, Dittmarstr. 1

Funke, Felicitas, F 7 18 14
Rosastr. 10 (am Klaraplatz)
Gardlo, Martha, Kölner Str. 42
Geel van, Lina, Nockwinkel 105
*Geschwinder, Bernhardine, I. Hagen
Görissen, Ilse, Kettwiger Str. 20
Grabowski, Marta, Robert-Koch-Str. 1
Grevendick, H., Grafenstr. 54/56
Grünberg, H., I. Hagen 26
Gründahl, Hildegard, Ku, Kupfer-
dreher Str. 155
Grundmann, Anni, Schloßstr. 18
Hahn, Maria, Altenessener Str. 444
Haus der Hüte P. Tönshoff, K.G.,
Limbecker Str. 19
Hens, Inge, Humboldtstr. 239
Hoberg-Quadflieg, Elfriede,
Frohnhauser Str. F 264 7 62 97

1

Frieda Hoffärer
Werkstätte f. feine Damenhüte
Theaterplatz 4-6 F 2 36 82
gegenüber Opernhaus

2

Hut-Frank & Co. G.m.b.H.
Essen, Limbecker Str. 72 · F 3 17 51
Köln, Schildergasse 51-53 · F 2 81 34
Zentralbüro Bonn:
Alfred-Bucherer-Str. 51 · F 3 54 62

Kampe, W., Scho, Matth.-Erzberger-
Straße 26a
Kapschick, Maria, Kuglerstr. 19
Knülle, Amalie, Helenenstr. 5
Köfler, Agnes, Ste, Dahlhauser Str. 65
Korth, Marg., Ste, Essener Str. 11
Lanfermann, Bernh., Steeler Str. 173
*Löbber, Joh. Inh. Else Löbber,
Gemarkenstr. 73/75
Malycha, Lilly, Krayer Str. 217
Marquardt, Amalie, Bornstr. 16
Marschall, J., Berliner Str. 139

3

Neuhaus - Görissen
MODELLHÜTE
Kettwiger Straße 20 III (Wetzal-Haus)
Fernsprecher 2 31 60

Neydrowaki, Agnes, Kurfürstenstr. 3
Noven, van, M., Propsteistr. 16
Oebbecke, Johanna, Brassertstr. 5
Osterhof, Hanna, Kahrstr. 5
Reinert, Grete, Gemarkenstr. 132
Rink, Anne, Saarbrücker Str. 41
Rohrsen, Wilhelmine, Rel, Waldsaum
Nr. 151
Sackmann, Mia, I. Hagen 26
Schröber, Paula, Scho, Huestr. 145
Schröter, Marg., Ste, Krayer Str. 59
Stötzel, Emilie, Kuglerstr. 6
Tantzy, Paula, Bredeneyer Str. 98
Tersteeg, Käthe, Huyssenallee 27
Tosta, Clara, Weidkamp 4-6
Vitz, Elise, Rel, Frankenstr. 155
Wess, Wilhelmine, Del, Kraalenbruch 43
Wettlauffer, Anny, Kaiser-Wilh.-Str. 4

Witzel, Martha, Werkstätten für
Damenhüte persönlicher Prägung
Theaterplatz 1 Fernspr. 3 77 67

296

Damen- u. Kinderkleidung

Essener Kinderbekleidung, Heckstr. 75



Peek & Cloppenburg K.G.
Ihr Fachgeschäft für
Herren-, Damen- und
Kinderkleidung
Limbecker Str. 75-77, F 2 44 57/58
ab 1. Sept. 1958 Kettwiger Str. 1

3 E

297

Damenmoden

Busch, A., Rüttscheider Str. 127
Bußmann, Anne, Kraalenbruch 45
Doren, van, Charlotte, Gemarkenstr.
Nr. 27-29
*Elegante Damenbekleidung A. Hart-
mann, Ahestr. 2
Gembus, Helen, Rüttscheider Str. 88
Grüne, U., Rüttscheider Str. 118
Grühn, Christel, Kupferdreher Str. 189
Hefelmann, E., Hachestr. 9 u. 33
Heinrich — Damenmoden
Kurfürstenstraße 1 F 3 17 39
*Kruse & Co., G.m.b.H., Limbecker Str.
Nr. 66-68
Martin, Bruno,
Mühlheimer Str. 11 F 79 10 24
Matthey, Ernst, Klopstockstr. 2
Möller, R., Frau, Kettwiger Str. 28
*Niermann, Ludger, Brückstr. 22

1

***Felix H. Plöger**

Peize, Mäntel, Kostüme
Essen, Handelshof am Hauptbahnhof
Fernspr. 2 77 65

Pottstock, Else, Kaupenstr. 8

2

Annelore Rating
DAMENMODEN
UND KUNSTGEWERBE
Rüttscheider Str. 91 Ruf 7 61 71

Rudolph, Helma, Schinkelstr. 37

3

***Schüssler & Berke**
K.G.
Damen- und Herrenmoden
Im Handelshof Fernspr. 22 25 23

Simon, Mathilde, Steeler Str. 219
Sponheuer, A., Haus an der Oper
*Stein & Becker KG., Camillo-Sitte-
Platz 1

4

***W. Stuckwisch**

Das Fachgeschäft
für schöne Damenkleidung

Theaterplatz
Fernsprecher 2 49 57/58

5

Irene Voigta
Damenmoden
THEATERPLATZ 1
Fernspr. 3 19 93

Walde vorm, L., Kupferdreher Str. 130

6

***Max Weser u. Co.**
Damenmoden feinsten Richtung
Kleider — Kostüme — Mäntel
Kettwiger Straße 32/34 F 3 25 91

Wildelau, Herbert, Frankenstr. 265
Winkelmann, Maria, We, Propsteistr. 42

298

**Damen-
oberbekleidung**

Hersteller

Figgen, Willi, Damenoberbekleidung
Ste, Bochumer Str. 65 F 5 05 74

Joseph Meyer KG

Damenmäntel und Kostüme
Bachstr. 3 Ruf 2 63 23

*Mönch, Wilh., Ku, Kupferdreher
Str. 226

*Röbler, Paul
Kruppstr. 88 F 2 55 03

*Seemann & Kroll GmbH., Westend-
straße 3a
Ströher & Feix, Am Hauptbahnhof
Nr. 10-11

Großhandel

*Wippermann, O., Rüttscheider
Straße 68

Einzelhandel

Rabin, G., Damenoberbekleidung
Turnstr. 14 F 2 63 51

299

Damenstoffe

*Danfals
Judenland*

Kettwiger Str. 32/34 Ruf 2 59 18

301

**Dampfkesselfabriken
u. -anlagen**

1

OSCHATZ
G.m.b.H.
Büro:
Rüttscheider Str. 27-37
Betrieb:
Westendhof 10 Tel. 7 58 51/52 FS. 0857/870

2

L.&C. Steinmüller GmbH.

Gummersbach Rhld.
Röhrendampfkessel- u. Maschinenfabrik
Zweigstelle Essen: Schönleinstr. 48
Fernsprecher 7 29 57/58
Fernschreiber 0857 802

*Tigmann, Wilh., G.m.b.H., Kaninen-
bergstr. 31
Walther & Cie. AG., Ahrfeldstr. 29

3

***C. Wirth u. Co.**
Dampfkessel- und
Masch.-Fabr.
G. m. b. H.
Essen-Altenessen
Krablerstraße 127
Ruf 29 14 51/52

302

Dampfmaschinen

s. Maschinenfabriken

303

Dauermilcherzeugnisse

s. a. Molkereierzeugnisse

*IHAC Import- u. Handels-Comp.
GmbH., Melsenburgstr. 239
Fernsprecher 7 78 55

*Roelen, Victor
Melsenburgstr. 239 F 7 78 54

304

Dekorationen

***TEPPICHHAUS
Steffensmeier**

Kettwiger Str. 36 (Lichtburg) Ruf 3 16 92

305

Dekorationsstoffe

Großhandel

***HERM. BARTEL**
Möbelstoffe, Teppiche
Dekorationsstoffe und Gardinen
Cäcilienstraße 12 F 7 37 80

*Pepperhoff & Co.,
Huyssenallee 54/56 F 2 66 30

306

Dentalartikel

Handelsvertreter

Mechler, Richard, Rebenlaube 4a

307

Dentalfabriken

*Phönix AG., Brunnenstr. 19
Wipla Dental-Werkstätten, Kruppstr.
Nr. 62

309

Desinfektionsmittel

***Th. Goldschmidt**
A.-G.
TEGO
Desinfektionsmittel für alle Verwendungszwecke
Söllingstraße 120 Fernsprecher 2 12 31

310

Destillationsapparate

*Bungardt, Carl, Apparatebau
Bor, Weidkamp 23 F 6 16 66

311

Detektoren

*Aude Merkur, Berufsdetektive
Limbecker Platz 15 F 3 21 45

1

*Auskunftei und Detektei
Gegr. 1910 Deutscher Anker
Haus der Technik (am Hof.) F 2 44 89

2

Auskunftei LICHTBURG
Ermittlungen - Beobachtungen
Kettwiger Str. 36 Ruf 3 81 04

*Auskunftei Gebr. Müller, E.-Steele
Augenerstr. 112 Fernspr. 5 01 38

312

Dichtungen

Kieffer, Rudolf
Steeler Str. 452a F 3 20 48
*Rhein-Westf. Packungs- u. Gummi-
werke H. Barry, Westfalenstr. 60-64
Fernsprecher 4 10 41
*Seidel, Kurt, Dichtungs-Ringe,
Essen-Rüttscheid, (Zechengelände)
Langenbrahmstr. 27 F 4 39 77

313
Dieselmotoren

1
BEDIA
Bergbau-Diesel-Ausrüstungen GmbH.
Herthastraße 6 Ruf 4 60 48

2
***Rudolf Wenz VDI**
Deutz-Motorenvertrieb - Kundendienst
Präzisionswerkf. Verbrennungsmotoren
Töpferstraße 98 Fernruf 2 75 47/48

315
Diktiermaschinen

1
BÜROMÖBEL · MASCHINEN · ORGANISATION
Bürobedarf Kersten
Geschäftstelefon: Essen
Küttenscheider Str. 124
Mehelhaus: Altesdr. 118
Fernsprecher: 72610

2
GEISER Telefon 73330
ORGANISATION Rembrandtstr. 45

3
I-O-Diktiermaschinen-
vertrieb
Richard Hoffmann
Bredenev, Holunderweg 38 F. 4 00 15

Außerbezirl. Empfehlungen
DÜSSELDORF

4
Diktiermaschinen
und
Tonaufnahme-Geräte
für jeden Zweck
Diktiermaschinen-Vertriebsgesellschaft
Friedrich
DÜSSELDORF 10
Kapellstraße 27 · Sa.-Ruf: 49 20 81
Fernschreiber: 858-1997

316
Dolmetscher
s. Übersetzungen

317
Dosierungsanlagen
***Bran & Lübke KG., Hamburg**
Zweigstelle Essen
Schillerstr. 50a F 3 71 54/55
***FISCHER, EMIL**
Moltkestr. 28 F 3 90 44/45

318
Draht und Drahtwaren
Hersteller
Blockhaus, Wilh., Ing.
Nagelfabrikat., Frankenstr. 50 F 41807

1
H. Isfort
Well- und Stanzdrahtgitter
E.-Borbeck, Neustr. 142 F 6 06 32

2
Oskar Wachholder
Wellengitter u. Heizkörperverkleidung
Viehoferstr. 90 Fernsprecher 3 27 31
***Westphal, Philipp, Rellinghauser Str.**
Nr. 210

Großhandel
***Kamb, Friedr. KG., Billrothstr. 25**
3

***Rösler Draht GmbH**
Büro und Lager: Töpferstr. 109
Telefon: 385 44/45/46
Drahte - Stacheldrahte - Drahtstifte
Drahtgeflechte - Drahtgewebe
Einfriedigungen

Handelsvertreter
4

WERNER HIRT
Drahte, Drahtgeflechte, Drahtgewebe,
Drahtseile, Einfriedigungen
Alfredstraße 171 Fernruf 4 47 95

319
Drahtseile
Hersteller
1

***Essener**
Draht- und Hanseilfabrik
F. & W. Sorgenicht
Alt, Johanniskirchstraße 80
F *292357 FS 0857748

Großhandel
2

Diplomvolkswirt
***Fritz Sorgenicht**
Seil- und Seilerwaren-Vertrieb
Stadtgartenbunker, Huyssenallee
Postschliefach 1516 F 278 84

320
Drahtwebereien
Haver & Boecker - Oelde/Westf.
Abt. Drahtweberei
Büro: Essen, Zweigerstr. 37/39, F 7 88 87

321
Drechslereien
Glausch, P., Braunschweiger Str. 9
Gombert, G., Drechslerarbeiten
Ribeckstr. 14 F 3 87 97
Kaminski, R., Ruschenstr. 6
Metz, Nicolaus, Luisenstr. 8
Nuefer, Josef, Kaupenstr. 8
Schoras, Wilh., Herkulesstr. 15
***Schüffler, Wilh., Kettwiger Str. 2-10**

322
Drehbank-
futterfabriken
***Pieper, J.,**
Präzisions-Universal-Drehbankfutter
Langenberger Str. 720 F 4 82 35 Verk-
büro: Hindenburgstr. 38-40 F 2 38 22

323
Drehereien
Beforth, Johannes
Curtiusstr. 125 F 7 02 35
Bieberleit, Hans, Wassermotorenbau
Ste, Westfalenstr. 171 F 5 14 37

Adolf Gemein
Dreherei - Schlosserei - Fräseerei
Krefelder Str. 27 Ruf 7 66 06
Licher, Joh., Kaulbachstr. 8
***Teschemacher, Rudolf Söhne, We.**
Neukircher Mühle 24/26
Timmermann, P., Krayer Str. 82

324
Drogen
Großhandel

***Blumberg, Gebr., KG., We, Laupend.**
Landstr. 47
***Weinhardt, Wilh., Rüttenscheider**
Str. 54

Handelsvertreter
Kniefel, Wilh., Lüneburger Str. 40
***Schornstheimer, Emil, Untere Fuhr16**

325
Drogerien

Arbeit, Wulff, Langemarckstr. 285
***Ardey-Drogerie K. Itgen KG.,**
Frankenstr. 108
Becke, von dor. R. A., Freiherr, Bres-
lauer Str. 96
Becker, Paul, Kaisershofstr. 98
Beindorf, Gustav, Alteneßener Str.
Nr. 392
Beitelmann, Klemens, Werden,
Brückstr. 33 F 4 95 91
Bendert, Anne, Altendorfer Str. 510
Berchem, Wilhelm, Steeler Str. 214

1
***Ludwig Berger**
vorm. Drogerie Küllenberg
Theaterplatz 4-6 Fernsprecher 2 63 30

***Berghelm, Johann, Frankenstr. 278**
Biegmann, Marg., Martin-Luther-Str.
Nr. 74-76
Bohnenkamp, Fritz, Salzmarkt 4
Bohnenkamp, Josef, Sibyllastr. 2
Bolten, Ernst, Dorotheenstr. 20
Cassel, K., Lenbachstr. 35
***Central-Drogerie, H., Berendes,**
Klemensborn 2
***Central-Drogerie, Heinrich Deppe**
Katernberger Str. 264
***Cramer Nachf., Inh. A. Tschuck, Ste.**
Kaiser Wilhelm-Str. 6-8
Cremer, Joh., Wästenhöferstr. 69
Dreier, Antonius, Hülmannstr. 72
***Drogerie Am Pferdemarkt A. Schwent-**
ker, Kastanienallee 10
***Drogerie Margarethenhöhe Wilh.**
Weigel, Laubenweg 8
***Eichberger & Co., Inh. K. K., Held,**
Witteringstr. 79
***Eicker, R. u. W., Anker-Drogerie,**
Rüttenscheider Str. 202 F 4 45 04
***Elefanten-Drogerie, L. Brecklinghaus**
Friedr.-Ebert-Str. 12 F 2 39 78
Endemann, Heinz, Vogelhelmer Str. 1
***Fachdrogerie Kurt Tiggemann, Alten-**
essener Str. 243
Fleck, Wolfgang, Ripshorster Str. 108
Förster, H., Rüttenscheider Str. 59
Friedrich, Ernst, Weine - Spirituosen
Parfümerien, Foto, Del, Zugstr. 31
Funke-Kaiser, A., Unterstr. 122

2
***Albert Gatzweiler KG.**
Gegr. 1909
Drogen, Foto, Parfümerie, Weine, Spirituosen
Viehofer Platz 6 u. Schützenbahn 56 F 2 37 24

***Germania-Drogerie W. Sonnenschein,**
Bahnhofstr. 3
***Germania-Drogerie Ph. vom Walde,**
Glieemann, H. J., Franziskastr. 2
F 7 17 70
Grätz, Arthur, Rellinghauser Str. 200
Grafruch, Josef, Berliner Str. 80
Gres, Hans, Heldehang 39
Gross, Herbert, We, Heckstr. 12
F 40 22 24
Günter, Anna, Korthover Weg 89

3
***Handelshof-Drogerie**
WALTER HÜSKES
Parfümerie
E., Am Hauptbahnhof F 2 69 98

Haroska, R., Foto - Drogerie
Eltlingstraße 32 F 3 23 87
Filiale: Bahnhof Essen West
***Haumann, Wilh., Drogerie**
Rüttenscheider Str. 87 F 7 32 12

Haupt, Friedr., Drogerie u. Foto
Helsinger Str. 41 F 412 48
Heinemann, Clemens, Krayer Str. 147
Heinz, Gerhard, Mühlheimer Str. 82
Hennes, J., Holsterhauser Str. 60
Hennewig, Alfons, Frintroper Str. 431
Hesse, J., Karlstr. 26 u. Heßlerstr. 238
Holtkamp, Robert, Jahnstr. 42
Horstmann, Edm., Frintroper Str. 1
***Hoyer, Hans, Paulinenstr. 1**
Huberts, Franz, Donnerstr. 210a
Hülsdell, Georg, Alteneßener Str. 226
***Irmgard-Drogerie, Karl Butermann,**
Von-Einem-Str. 22

Jacke, H., Drogerie F 4 30 75
Rüttenscheider Str. 230 am Alfredub.
Jedrau, Norb., Altendorfer Str. 388
Jungheim, Lene, Essener Str. 5
Kalthoff, Hans, Steeler Str. 330
Kanzler, Anneliese, Westerdorfl. 1
***Kappert, Hermann, Kupferdreher Str.**
Nr. 182
Keller auf dem, Hch., Humboldtstr. 312
Kirsch, Theo, Bruckmannstr. 92
Kleine-Eggebrecht, Herm., Del, Kra-
enbruch 75 u. Donnerstr. 131 F 6 18 84
***Klocke, H., Kopstadtplatz 3**
Köhler, Otto, Segerothstr. 8
Kreier, Helmut, Krayer Str. 39
Kronslein, E., Kupferdreher Str. 146
Kunz, Helmut, Vogelhelmer Str. 199
Landen, Engelbert, Gemarkenstr. 69
Lange, E., Heinickestr. 33
Lange, Jacob, Gemarkenstr. 125
Lemm, Alfred, Frankenstr. 168
Lemm, Else, Mühlheimer Str. 78a
Leuschner, W., Hinsbeckerberg 62
Löbber, Josef, Ste, Laurentiusweg
(Wasserturm)

Loenartz, Jos.
Herwarthstr. 121 F 3 05 17
Meier, Th., Frintroper Str. 417
Mellis, Hedwig, Frohnhauser Str. 433
Messner, H., Am frommen Joseph 42
Michels, E., Dellwiger Str. 121
Mintrop, Paula, Überuhrstr. 265
Moog, Alex, Alteneßener Str. 571
Norres, H., Heinickestr. 87
***Ocklenburg, Herm., Siemensstr. 1**
Paland, R., Veronikastr. 51
Peckhaus, Fritz, Rellinghauser Str. 271
Peters, M., Hafenstr. 1
Pillen, Herbert, Oberdorfstr. 2
Pollberger, Josef, Helenestr. 35

Post, Theo, Foto-Drogerie
Altendorfer Str. 320 F 6 22 71
***Raetz & Unger, Brodeneyer Str. 111**
Reese, Otto, Alteneßener Str. 410
***Reul, Vinzenz, Kreuz-Drogerie, Ober-**
straße 1
Reuter, Rudolf, Bochumer Str. 115
Rockhoff, H., Kupferdreher Str. 184
Rohde, H., Borbecker Str. 145
Rohde, Lucie, Frohnhauser Platz 2
Rohde, Maria, Brankampstr. 11
Rohde, Maria, Seibertstr. 39
Rost, Joh., Frohnhauser Str. 266
Ruhrmann, Heinz, Brodeneyer Str. 93
***Schermer, A., Inh. F. Walter, Höhen-**
weg 77
Schlüter, W., Rüttenscheider Str. 180
F 4 46 03
Schmitz, H., Ste, Hansastr. 14
Schoop, August, Moltkestr. 4
Schoop, Heinrich, Holsterhauser Str.
Nr. 50
Schüler, Friedrich, Kurfürstenstr. 3

***Schürenberg, E., Flora-Drogerie**
Essen-Werden, Brückstr. 47 F 491 18
Schürmann, Alfons, Windmühlenstr
Nr. 21

Schulte-Bahrenberg, Heinz, Am Ka-
ternberger Markt F 29 13 25
Schulz, Richard, Carmerstr. 19
Schuster, Willh., Holsterhauser Str. 127
Smarslik, W., Raumerstr. 9
Specht, Paul, Rüttenscheider Str. 52
***Spiske, Albert, Hbf.-Unterführung**
F 2 55 95
Stahl, Willh., Mühlheimer Str. 30
***Stein, von der, H., Dreilindenstr. 55**
***Stein, von der, H. A.**
Rüttenscheider Str. 219 F 4 48 09
Strathmann, Heinz, Steeler Str. 174
Szymann, Nachf. Inh. H. Röhrig, Bo-
chumer Str. 1
Tiggemann, Ernst, Viehofer Str. 152
Trappmann, Wilhelm, Hansastr. 17
Unteregge, Willh., Nockwinke 107
***Venjakob, Herm., Nachf., Steeler Str.**
Nr. 181

***Viefhaus, F., Inh. Jos. Hesse**
Kat, Distelbeckhof 163 F 29 03 81
Alt, Karlstr. 26 u. Heßlerstr. 238
Vollmer, Josef, Baustr. 10
Werbeck, Willy, Schloßstr. 7
Westermann, Fr., Frankenstr. 284
Wilke, Hans, Mühlheimer Str. 50
***Wilmer, Carl, Krayer Str. 232**
Windmann, H., Papestr. 64
Windt, Marianne, Alteneßener Str. 441
Wintgen, Heinz, Borbecker Str. 89
Wirgs, Franz, Karnaper Str. 108
***Zunger F. Nachf., Inh. Karl Kaspar**
Frankenstr. 233, F 4 15 65

325 a

Druckereibedarf

Ernst Sattler · Essen
Küntzelstraße 41 Fernspr. 791554/55
Geschäftsstelle der Firmen:
Bauersche Gießerei Frankfurt a. M.
Herzog-Heymann, Bielefeld
Typograph GmbH., Berlin
Verord. Sachverst. der l.-u. H.-Kammer

326

Druckereien

Auer, Wilh., Buchdruckerei
Kölner Str. 52 F 70 04 27

1

***Richard Bacht**

Buchdruckerei-Ges. m. b. H.

Geschäftsleitung:

Heerenstraße 24/26

Betrieb: Osabrücker Straße 5
F 7 63 51/53



Bregartner, Hugo, Bochumer Str. 61
Bürger, Johann, Dreiringstr. 12

2



**Conrad Daube
Buchdruckerei**

Bachstr. 3 F 2 65 22 Gegr. 1893

3

**DRUCKHAUS
SACHSENSTRASSE**

Ruf 2 14 21

Rotationsdruck
Buchdruck
Buchbinderei
Klischeeanstalt



***DRUCKMEISTER ESSEN**

Graph. Werkstätten Gebr. Strauf KG.,
Essen, Langenbrunnstr. 27 F 4 64 01

*Ekkenga, Werner, Brunnenstr. 67
Elgert, Georg, P., Rüttenscheider Str.
Nr. 234 F 4 20 09

4

Engels & Co. oHG.

BUCHDRUCKEREI

Werrastr. 29a · Ruf 3 09 72

5

***Essener Druckerei Gemeinwohl
Buch- und Tiefdruck**

Kaninenbergstr. 41 Ruf 32647

Esamann, Karl, Curtiusstr. 125
Fendel, Kurt, Varnhorststr. 19

Fleisch, Franz, seit 1897

Helenenstr. 38 F 6 08 03

Fleisch, Th., Altendorfer Str. 327

*Flothmann, F., KG.

Kettwiger Str. 46 Fernsprecher 222657

6

100 Jahre

Buchdruckerei W. Flügge GmbH.
Essen-Werden, Brückstraße 46, F 4 96 28

7

*Fricona Druck, Inh. H. Wetres
Buch- und Anilin-Druck
Lazarettstr. 42 Ruf 26931

Friedlinghaus, Herm., Schloßstr. 4

Fritz, Wilhelm

Bornstr. 15 F 3 01 59

8

***W. Girardet Essen**

Graph. Betriebe u. Verlag

Gerswidastraße 2
an der Rüttenscheider Brücke
Fernspr. *7 19 61 Fernsch. 0 857 868

Tiefdruck Buchdruck
Offsetdruck
Fachzeitschriften Fachbücher

*Grauthoff, A. Jos.

Gemarkenstr. 19 F 7 61 19

*Grosche, Hermann, Buchdruckerei

Belsingstr. 7 F 22 29 95

Guntermann, Joh., Scheidtmanntor 4

9

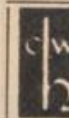

***C.W. Haarfeld**

K.G.

gegründet 1867

Buchdruckerei u. Verlag

Annastr. 36, F 7 21 51/52

Hagedorn, Johs., Buchdruckerei,

Del, Krallenbruch 60 F 6 00 34

Hagemeler, Franz, Bochumer Str. 327

Hansbuer, P., Krayer Str. 168/70

10

Heising

Steele, Bochumer Str. 11 F 5 01 15

*Hilke, E.

Kupferdreher Str. 168 F 4 85 96

Hohlmann, Joseph, Hövelstr. 136

11

Imperia Druck und Verlag Otto Lüthy

St. Tönis, Willcher Str. 25-27 F 6 04 07

Essen, Limbecker Str. 78 F 3 97 05

12



GRAPHISCHER GROSSBETRIEB

INDUSTRIEDRUCK AG

KIBBELSTR. 9-15a · RUF 21011

BUCHDRUCK
OFFSETDRUCK
ROTATIONSDRUCK
EIN- UND MEHRFARBIG
BUCHBINDEREI

13

P. ISSEL Inh. Paula Lemm-Issel

Rotaprint-Drucke

Zweigerstr. 51, gegr. 1935, F 7 41 22

Junge, Karl-Heinz, GmbH.

Helenenstr. 6 F 6 04 70

Just, Max, Spez. Hoteldrucksachen

Slepenstraße 11A

Kaes, Matth., Weinberg 25

*Kaiser, G., Buchdruckerei u. Verlag

KG., Alfredstr. 159 F 4 48 54

Koch, Wilh., Altendorfer Str. 381

14

FRIED. KRUPP

Graphische Anstalt

Buch- und Offsetdruck
Reproduktion

Essen · Westendstraße 1
Fernruf 20721

Lamm, W. F 4 18 25

Heisingen, Malmedystr. 32

15

***A. Linneborn GmbH.**

Werden, Laupendahler Landstr. 100/111

Ruf 4 93 44/45/46

Abt. Buchdruck
Anilindruck
Monotype-Betrieb

16

März-Druck KG.

Werden, Wesselswerth 2 Ruf 49 631

*Mittweg, Gebr., We, Heckstr. 60

*Neuzelt-Druck GmbH., Bochoilder

Straße 259

Niessen, Matthias, Nobermanns Hude

Nr. 10-12

Oebbecke, Franz, Brassertstr. 5

*Petersen, Otto, Rüttenscheider Str.

Nr. 105 F 7 41 74

17



Essen, Haus der Technik, Hollestr. 1
gegenüber dem Hbf. F 2 39 23

Pomp, Josef, Krallenbruch 66

F 6 13 06

Posthausen, Heinr., Gerlingstr. 10-12

Pricken, W., Am Schlangenberg 6

Rehmann, Wilh., Wwe., Johanns-

kirchstr. 12 F 20 05 34

18

Formularverlag · Druckerei

Celluloiddruck

RICKING & LÖLL

Rüttenscheider Str. 234 Ruf 44 329

Roggendorf, Hans, Mehrfarben-

drucke, Kämpenstr. 34 F 7 69 58

*Rohden, F. W., Graphische Anstalt,

Brigittastr. 36-44 F Sa.-Nr. 7 59 21

Roth, Peter, Kleine Schäferstr. 3

Rothensee, W., Papierhaus F 74370

Krawahlstr. Ecke Rüttenscheider Str.

*Ruhrländische Druckerei J. März KG,

Lazarettstr. 15

Schmidt, Josef, Altenessener Str. 459

Schönwald, Kurt, Steeler Str. 286

*Schrepper & Co. F 7 10 00, 7 79 98

Vöcklinghauser Str. 31

19

***FRIEDR. SCHULTE**

Rosastr. 6, Fernspr. 278 41/42

Senft, P. u. A., gegr. 1907

Borbeck, Printroper Str. 47 F 6 27 41

*Slebeck, Robert, Nachf., Inh. Maria

Wüstenhöfer, Haumannplatz 18

20

BUCHDRUCKEREI

***Spengler & Unterschemmann**

Inh. Karl Unterschemmann

Rel., Eisenbahnstr. 9 F 413 63

Steigleder, Theo, Buchdruckerei

Drucksachen jeder Art

Kr, Schwelmhöfe 17 F 5 02 88

21

*Gebr. Stenzel

Druckerei, Papierverarbeitung, Papiergroßh.

Rellinghauser Straße 300 Ruf 2 41 14

22

***A. SUTTER**

QUALITÄTSDRUCK

TERMINGERECHT

Brunnenstr. 61-65 Ruf-Nr. *712 54

Thamm, Arthur

Rellinghauser Str. 100 F 7 55 85

Thielen, Jos.

Ku, Prinz-Wilhelm-Damm 17 F 4 82 16

*Trupp & Best, Joseph-Lenné-Str. 39a

Viefhaus, J., Kat., Viktoriastr. 11

Volkwein, Alfons, Kr, Krayer Str. 178

23

***W. Th. Webels** Sibyllastr. 15
F 2 44 54 - 56
Klischeeanstalt, Buch- und Offsetdruckerei
Taschenkalender

Weidner, Rudolf

früher Kolbenstetter, Seibertzstr. 1

F 7 67 27

24

Buchdruckerei

Gerhard Weise

Ku, Kupferdreher Str. 196, F 4 86 53

25

H. Wengenroth Söhne

Buchdruckerei

Essen, Herkulesstr. 9/11 F 3 13 86

26

***Werbedruck Lix**

Sylvius Graf Pückler, Inh. Ernst Heyer

Drucksachen aller Art

Mehrfarben-Drucke · Graphische Entwürfe

Essen-Borbeck, Bochoilder Str. 276 · F 6 15 78

Wigge, Heinrich, Buchdruckerei

Essen-West, Droosweg 13

E.-Borbeck, Borbecker Str. 151

F 6 04 07

Woeste, A., Lazarettstr. 34

327

Druckereimaschinen

Friedrich Michels

Graphisches Maschinen-Fachgeschäft

Klosterstraße 41 F 2 63 76

328

Druckfarben

1

Hostmann-Steinberg Druckfarben

ESSEN

Adolf Baltes

Essen-Stoppenberg, Schulhof 40

Fernsprecher 3 21 90

2

Kast & Ehinger GmbH.

Stuttgart-Feuerbach

Verkaufsstelle Essen

Kunigundastr. 1 F 717 31

329

Druckluftanlagen

Kemper, Th., F., Kleine Schönscheide-

straße 4

330

Druckluftwerkzeuge

FMA/POKORNY

Frankfurter Maschinenbau AG.

vorm. Pokorny & Wittekind

Zweigniederlassung Essen

Am Waldhausenpark 1 F 381 42/43

331

Düngemittel

Brinkmann, Wilh., Grendbach 33

*Buchholz & Nottebaum,

Propstelstr. 12 F 4 97 60

332

Durchschreibebuchhaltung

1

brämig Büroin-
richtungshaus
Allianzhaus
Ruf 3 05 51/52

2

BUROMÖBEL - MASCHINEN - ORGANISATION

Bürobedarf Kersten

Geschäftsteil: Essen
Hüttenstraße 124

Mehlhof: Alfordstr. 318
Fernsprecher: 33810

*Definitiv Gen.-Vertr. Flothmann
Kettwiger Str. 46 Fernspr. 22 26 57

3

Taylorix
BUCHHALTUNG

einfach,
schnell und rationell,
manuell - maschinell - automatisch

BEZIRKSSTELLE ESSEN
Wilhelm Schäfers, Selmastr. 2
(Ecke Maxstr.) Tel. 2 40 60

Weigang-Organisation GmbH.,
F 2 66 94
Ulrich Stadler, Dortmund Str. 16

333

Edel- und Sonderstähle

Außerbezirk. Empfehlungen
DÜSSELDORF

Gebr. Böhler & Co.

Aktiengesellschaft
Edelstahlwerk Düsseldorf

Schnell- u. Ortsverkehr * 5 40 71

Verkaufsniederlassung
Düsseldorf

Alleestr. 29 * 8 49 91
Fernschreiber 0856 2780

333a

Edelstahlschmiede

*Bungardt, Carl
Borb., Weidkamp 23 F 6 16 66

334

Edelsteine

Großhandel

Naumann, E.,
Zweigertstr. 43 F 7 24 01

335

Edelsteinschleiferei

*J. GERBER
Edelsteinschleiferei und Rohsteinimport
Sachverst. für die Edelsteinschleiferei für
den Reg. Bez. Düsseldorf
Werderstraße 20 Ruf 3 20 50

336

Ehevermittlung

Derendorff, B., Julenstr. 40

337

Eier

s. n. Butter, Eier, Käse
Großhandel

Brand, G., Unionstr. 18a
Dörnemann, Hans, Oberstr. 92
*Engels, Anton, Rheinsche Str. 52

1

Gebr. Höing
Eier-, Butter-, Käse- und
Feinkost-Großhandel

Steubenstraße 17 und Großmarkt
Fernsprecher 22 21 47/48

Knobloch, Walter, Radhoffstr. 34

2

*Franz Münstermann Butter
Eier - Import - Großhandel
Veronikastraße 7 F 7 14 76 Wild
Großmarktstand 70a F 22 25 77 Geflügel
FS 0857 747

*Schade, Gebr., Ste, Krayer Str. 12
*Wenta, K., Gelsenkirchener Str. 185
*Weßling, Johann, Kralenbruch 70

338

Einkaufsverbände

*Einkaufskontor d. Kolonialwaren-
großh., GmbH., Kronprinzenstr. 9
*Einkaufsverband „Rheinwest“
eGmbH., Dortmund Str. 427a
*GEB Großeinkaufsbund Westdeut-
scher Schuhhändler G.m.b.H., Steu-
benstr. 61
*Nürnberg Bund Großeinkaufsver-
band eGmbH., Schürmannstr. 24-30
F 2 12 21

339

Eis

*Essener Eisvertriebs-GmbH.
Gutenbergr. 19 F 3 14 54
Peters, Wilh., Schloßstr. 49

341

Eisen

Großhandel

*Bergbaulager Essen GmbH., Burg-
grafenstr. 1-19

Eisen-Altstoffhandel
GmbH. & Co. Essen

Eisengroßhandel und Lager · Gruben-
ausbaumaterial · Spez.; Ila-Walzeisen
Schürmannstraße 21a Ruf 2 19 21

*Eisen und Stahl Essen KG. Hans A.
Küpper, Philippinenstr. 1 F Sa.-Nr.
79 02 54
*Eisenlager GmbH., Herzogstr. 30
*Ferro-Montan-Handelsges. mbH.
Burggrafenstr. 1-19

FERROSTAAL

Aktiengesellschaft
Huysenallee 24-30
Fernspr.: 3341 Fernsch.: 0857 521

3

GEBR. HILGENBERG
Viehhofer Straße 4 Ruf *3 91 44

*Montanelsen GmbH., Zweigertstr. 11
*Montanelsen KG., Behrens & Co.,
vorm. Harfst & Behrens, Zweigertstr.
Nr. 11
*Nickel, E., Eisenhandlung GmbH.,
Schürmannstr. 21a

4

Erwin Noltemeyer
Nutz Eisen · Trügerichte
Eisen und Metalle
Alt, Vogelheimer Str. 106 F 29 11 63

5

Eisengroßhandel und Industriebedarf
Karl Pototzki

Verwaltung und Lager:
Essen-Altenessen, Hövelstraße 140-144
Fernruf 3 96 54/55
ab Nov. 1956 neue Ruf-Nr. 29 06 54/55

*Schawen, von & Co.
Eisen und Stahl
Büro: Rentellichtung 65
Fernruf Sa.-Nr. 4 27 41
Fernschreiber 0857 795
Lager: Essen-Kupferdreh,
Bahnstr. Fernruf 4 88 08
*Schneider, Franz, Kaninenbergstr. 24
*Schröder, Heinz, A., Heisinger Str. 44

*Schütt, Heinz, Eisengroßh. GmbH
Am Hauptbahnhof 10
Fernsprecher 3 19 36/37
*Schulte, Heinz, Aug., Eisen AG.,
Johanniskirchstr. 63 F 29 00 41

STABA Wuppermann & Co.

Walzeisen - Bandstahl
Leichtprofile
Essen, Kaninenbergstraße 47
Telefon 2 40 17

*Steimer, Victor, KG.,
Grendplatz 5 F 5 09 51

VEM ROHSTOFFE

Gesellschaft mit beschränkter Haftung

Sitz: Essen-Bergeborbeck
Carolus-Magnus-Str. 14-16 F Sa.-Nr. 62441
Post: Essen 1, Schließfach 1830
Fernschreiber 0857 749

Walzwerkserzeugnisse 2. Wahl

342

Eisenbahnbau

*Degenhardt, W., Eisenbahn-
oberbau, Joseph-Lenné-Str. 20 F 4 43 89

50 Jahre

*Johann Gelissen
Inh. Paul Gelissen
Tief- und Eisenbahnbau
Gegründet 1907
Kortumstraße 45 Fernruf 7 45 66

*Höfels, Gottfried & Co., Am Wiesen-
tal 2
Kelm, Fritz, Am Ruhrstein 5A
*Kloh, J., KG., Schürmannstr. 39

2

*Hermann Koehne
Bauunternehmung
Oberbau - Ingenieurbau
E.-Frln, Frintroper Straße 555
Fernsprecher Essen 6 06 54/55

3

*Walter Langhans
Gleis- u. Tiefbauunternehmen
Hans-Luther-Straße 5a F 7 39 14

4

*Heinrich Lutz
Inh. Th. Kirchhoff
Tief- und Eisenbahnbau
Sedanstr. 17 Ruf 2 37 49

*Massenberg, Theodor, Bruckmann-
straße 109-111

5

*Dipl.-Ing. Alfred Paulat
Eisenbahn- und Tiefbau
Lönsberg 34 Fernruf 5 13 28

6

*Schnell & Co.
Tief- und Eisenbahnbauunternehmen
Susannastr. 11-15 (am Bhf. Essen-Süd)
Ruf 3 78 83

*Zander, Peter, Tief- u. Eisenbahnbau
Potsdamer Str. 18 F 7 65 80

343

Eisenbahnbedarf

Großhandel

*Süther & Schön,
Eisenbahn- u. Industriebed.
Ste, Bochumer Str. 195 F 5 10 79

344

Eisenbahnoberbau

*Dolberg-Glaser & Pflaum
G. m. b. H.
Industrie- und Feldbahnen
Baumaschinen und Baugeräte
Ostfeldstr. 7 Ruf 2 13 61

*Misch, Eugen
Söllingstr. 24 F 2 35 37

346

Eisenbahnschwellen

*KARL RICHTBERG KG.
Pelmanstr. 46 Fernsprecher 7 38 14

Steinbrink, R., Sibyllastr. 21

347

Eisenbetonbau

s. Betonbau

349

Eisengießerei

*Bohnen, Franz, KG., Joachimstr. 63
*Essener Eisenwerke Schnutenhaus &
Linnmann, Fundlandstr. 46 F 29 00 91
Fernschreiber 0857 607

*Walter Huke
Eisengießerei
Armaturen- u. Metallwarenfabrikation
Essen-Steele
Dreiringstr. 37 Ruf 5 10 24

Handelsvertreter
*Hemke, Albert o. H., Guß aller Art
Waldlehne 67 Fernsprecher 7 42 10

350

Eisen- und Haushaltwaren

Großhandel
*Weitze & Co., Töpferstr. 110
Einzelhandel

*Angerhausen, J., We, Klemensborn
Nr. 48/50
Baumbach, Wilhelm,
Eisenwaren, Haus- u. Küchengeräte,
Essen, Krefelder Str. 2
Bense, F., Katernberger Str. 266
Bergmann, Horst, Waisenstr. 57
*Borbecker Eisenwarenhandlung H.
Bücking, Borbecker Str. 103
*Faltinat, Else, Haushalt- u. Spiel-
waren, We, Brückstr. 42 F 4 93 90
Fries, Julius, Gemarkenstr. 72
F 7 30 13
*Grotkamp, Benedikt Sohn, Frohn-
hauser Str. 168
*Horn, Ernst
Kat, Hanielstr. 6-8 F 29 09 05
Kampmann, W., Kupferdreher Str. 42
Karaseck, Th., Kat, Viktorlastr. 1
Keller, auf dem, Wilhelm, Humboldt-
straße 310
Keyenburg, H., Kralenbruch 67a
Kramer, J., Altenessener Str. 567
*Kranz, J. G. Sohn, Inh., Alfred
Dunkel, Steele, Humannstr. 18 F 50 728
*Schwarte, L., Meybuschhof 43
Weßling, Fritz, We, Heidhauser Str. 85

352

Eisenkonstruktionen

1

Johann Bannier

Stahl- und Blechbau
Katernberg · Fernsprecher 29 06 00
Katernberger Str. 303

2

ALOIS BRUNNERT

Stahlbau · Fein-Eisenkonstruktion
Leichtmetallbau
Schweißbetrieb nach DIN 4100
Essen-Borbeck
Flurstraße 108 Ruf 6 19 43

3

BUSCH & HEIMBOLD

AUF DER UNION 5
Ruf 3 91 65 Ruf Priv. 4 42 39

4

***Essener Eisenkonstruktions-
Werkstätten**

Inh.: Josef Stoffel, Ing. VDI
Essen-Altenessen, Johanniskirchstr. 82-84
Fernsprecher *29 20 54
Fernschreiber 0 857 572 eekw stoffel ess

*Feineisenbau Gröne o. H.G.,
Münchener Str. 73 F 3 21 42

5

Richard Goldberg

Feineisenkonstruktion
Essen-Bergeborbeck
Haus-Berge-Str. 211/213 F 6 14 93

Halbe, R., Hilgerstr. 13

Helf, Wilh., Wehmenkamp 21-25
F 7 47 37, Schweißzulassung n. DIN 4100

Jacob, A., Lazarettstr. 13 F 2 53 81
Apparatebau geg. 1925

Klawitter, Helmut, Steeler Str. 288
Kremer, Karl, Timpestr. 8-12

*Lohmann, Heinrich, Altenessener
Straße 374

6

***Wilhelm Marre & Co. KG.**

Schlosserei · Eisenkonstruktionen
Eisen und Metalle
Bbor, Bocholder Str. 285/289 F 6 06 70

Terkuhle, Heinrich

Feineisen-Metallbau
Brigittastr. 35 F 7 06 41

353

Eisenrichterei

Becker, Th., Richterei u. Profilleisen
Schölerpad 114b F 6 08 08

354

Eisenschutzanstrich

s. a. Industrieanstrich

*THODE, FRIEDR., F 73254/55
Essen, Corneliastr. 13-15

355

Eisen u. Stahl

*Oberschulte, Herm., Schubertstr. 11
F 22 24 51

356

Eisen- und Stahlbau

*Eisenwarenfabrik Hosse, Werrastr. 10
F 2 73 98

357

Eisen- und Stahlwaren

Großhandel

*Ges. f. Fabrik- u. Grubenbedarf mbH.,
Schinkelstr. 29 F 2223 44

*Rauwald, Ferd., Schinkelstr. 29
F 22 23 43

Einzelhandel

Scheib, Werner, Fri. Unterstr. 15

358

Eisenwaren

Großhandel

*Classen KG., Altendorfer Str. 44

Kamp, Wilhelm
We. Laupendahler Landstr. 140 F 4 98 14

*Lieworkus, W., Nachf. K. Reiter KG.
Rüttenscheider Str. 123 F 7 38 54

1

Friedr. Meinrich

EISEN-MEINRICH
Annastraße 63-65 Telefon 7 27 73

Pfeiffer, Karl, Rellinghauser Str. 202

2

über 50 Jahre
*Robert Schöne K.-G.
Eisenwarengroßhandlung
und Fabrik

Steeler Str. 103-107a, F Sa.-Nr. 22 26 44

*Schütter, E., Wwe., Luise, Weg zur
Platte 20

Einzelhandel

*Bücking, F., Weidkamp 29—31
*Füth, Gebr., Klemensborn 14
Großkamp, Benedikt, Schangstr. 15
*Gürtzen & Cie., Krayer Str. 202
Kilpper, H., Krayer Str. 246
*Müller, Otto, Frankenstr. 123
*Noël, F., Kettwiger Str. 36 F 2 32 06
Preute, Wilh., Kupferdreher Str. 242
*Storp, Gebr., Rathenastr. 2

Handelsvertreter

*Finkentey, Emil, Leveringstr. 3 F 42027
Kunst, Emil, Dortmunder Str. 18

359

Elektrische Anlaß-
u. Steuerapparate

s. a. Elektro-Apparatebau

**SCHIELE
INDUSTRIEWERKE**
KG.

Hornberg/Schwarzwaldbahn

SBIK-Niederspannungs-Schalt-
geräte und Schaltanlagen bis
500 V und 600 A

SCHIELE INDUSTRIEWERKE KG.
BÜRO UND LAGER ESSEN
Brunnenstraße 29 Fernruf 3 11 60

360

Elektrische Gruben-
u. Hüttenerzeugnisse

*Tiefenbach, H., Dr. & Co.,
Kupferdreher Str. 229 F 4 83 72

361

Elektrische
Haushaltgeräte

*Elektro-Baby, Apparatevertr. GmbH
Kornmarkt 21
Dickmann, Frieda, Morsehofstr. 1
*Vorax, Bresges & Co. GmbH,
Steubenstr. 61

1

*W.E.G. Elektrohaus
im Handelshof
Essen Ruf Nr. 2 62 44/45

2

*Elektro-Geräte OTTO WEYER
Rüttenscheider Straße 54 F 7 49 62

361a

Elektrische Schaltgeräte
und Anlagen

Holtrichter, Hub., Karlstr. 34

1

Knöckner-Moeller
Technisches Außenbüro
Dipl.-Ing. F. Ninnemann u. Hch. Wolf
Bismarckstraße 7 Ruf 22 24 57/58

2

**Starkstrom
Schaltgeräte**
T.A.B. u. Auslieferungslager
Ing.-Büro H. J. Lievenbrück
Huysenallee 12-14 · F 3 86 62, 3 96 23

362

Elektrische Zähler
u. Zeitschalter

Paul Firchow Nachfr.
Apparate und Uhren-Fabrik
Aktiengesellschaft, Frankfurt (Main)
Techn. Büro Essen: Gärtnerstr. 42
Ruf 22 20 82

363

Elektrizitätswerke

*Bergische Elektrizitätsversorgungs-
GmbH., Kupferdreh

RWE

Rheinisch
Westfälisches
Elektrizitätswerk
Aktiengesellschaft

Hauptverwaltung: Essen
Rellinghauser Straße 53

*Steinkohlen-Elektrizität AG.
Bismarckstr. 54 F 7 19 51
Fernschreiber: 0857—693

364

ELEKTRO

Hersteller

*Brökeland, W., Rellingh. Str. 354
F 3 23 32

1

GEBR. CARLS

Kontaktmaterial
Bürstenhalter-Schleifringkörper
Wd, Knappenstiege 2 Ruf 4 95 38

2

*DEUTSCHE DELECTRON
Gertruida J. M. Dekkers-Cremer
Erdungselektronen und Zubehör
Ruhrtalstraße 9 Fernruf 4 94 93

*Felten u. Guilleaume, Carlswerk,
Aktienbes., Kronprinzenstr. 14
ISOLATION AG., Mannheim
Vertr. und Auslieferungslager
Heinz-Jürgen Kröll,
Essen, Wandastr. 12 F 3 70 20

*Koch & Sterzel AG., Altendorfer
Straße 160-180

*Nelken, Ewald, Dr.,
Spezialfabrikation f. elektr. Betriebe
Alfredstr. 93/95 F 7 17 34

*Phönix-Elektrizitätsges. H. Knümann
& Co., An der Reichsbank 14

3

*Pütter & Schütze KG.
Elektrotechnische Fabrik
Westfalenstraße 60 F 5 15 51/52

4

***RELAIS- UND
FEINWERKBAU ESSEN**

Helmut Maull
E.-Wd, Leanderbank 3 Ruf 49 22 34

*Rheinische Elektro-Industrie
GmbH., Bruckmannstr. 97 F 29 21 54/55
*Wächter & Co.,
Am Zehnthof 171 F 5 12 57

Großhandel

*Brökeland, W., Rellinghauser Str. 354
*Elektro-Schaltanlagenbau GmbH.,
Hachestr. 72—74

5

*Heinrich Engels
Elektrogroßhandelsges. m. b. H.
Schillerstr. 51 Ruf Sa. Nr. 2 13 21

*Essener Elektro-Genossenschaft
eGmbH., Steeler Str. 31

*Fering, H., Wandastr. 12

*Folmann, J.,
Elektroartikel, Metallwaren, Zünd-
metall, Krimmstr. 11 F 5 07 83

Greifenberg, O.
Radio-Elektro-Fernsehgroßh.
Gaußstr. 6 F 6 23 43

*HALKU Handelsgesellsch. mbH.
Alfredstr. 148 Ruf Elektro: 4 48 79
Ruf Metall: 4 47 49

6

*Handelsgesellschaft Westfalen
Dürr, Wagner & Co., Kom.-Ges.
Essen, Herkulesstr. 52 F 2 11 71

Högemeier, Heinz, Hektorstr. 11
Horn, Maria, Moltkestr. 94
Kalkuhl, A., Rembrandtstr. 44

7

*HANS KLEE
Elektro-, Rundfunk- u. Fernseh-
Großhandlung
Frillendorfer Höhe 79 F 3 92 25

RWE

In allen Fragen der Stromversorgung und Stromverwendung, in Tarif- und Rechnungsangelegenheiten erhalten Sie Rat und Auskunft für Groß-Essen in der RWE-Betriebsverwaltung Essen, Viehofer Straße 136, in der „Elektro-Zentrale“ Essen, Kettwiger Straße 43/45 (am Rathaus), in den RWE-Beratungsstellen Altenessen, Altenessener Straße 449, Borbeck, Rechtsstraße 2/4, Kupferdreh, Kupferdreher Straße 182, Steele, Bochumer Straße 16 und Werden, Heckstraße 4

RUF 33331

8
Willy Krause
 Elektro · Radio · Beleuchtungskörper
 Großhandel
 Essen-West, Körnerstr. 1 Ruf 825 54/55

9
Kurt Krüger
 Elektro- und Rundfunk-Großhandlung
 Kruppstraße 53-55 Ruf 78457/58

***Lahmé, Willy**, Lichttechnisches
 Büro, Elektro-Großhdl., E.-Bredeney,
 Blumenkamp 10 F 4 01 80
 Lange, Heinr., Graf-Bernadotte-Str.
 Nr. 31 F 4 34 57
 Lederer, Herbert, Ahrfeldstr. 29

10
Loevenich & Warnke
 G. m. b. H.
 Elektro- und Radio-Großhandel
 Rellinghauser Str. 102-104
 F 79 06 51/52

11

Josef Müller
 Radio-, Fernseh-
 und Elektro-
 Großhandlung
 III. Hagen 29
 F 2 47 47/48/49

Musial, Helmut
 Klosterstr. 57a F 3 86 70
 *Neder, Jos., GmbH., Von-Seekt-
 Straße 42

12
***Rudolf Peltzer & Co.**
 Herthastr. 18 F 4 42 32

13
***FRITZ PERES**
 Ingenieur- und Verkaufsbüro
 Gutenbergstr. 17/19 Ruf 2 30 31/32

14
***Hermann Ridder**
 Rundfunk-, Elektro-, Fernsprech-
 material-Großhandlung
 und Kondensatoren
 Ladenspelderstr. 70 F 79 18 51/52

*Schmidt, Karl, Otmarstr. 48
 Schmitz, J. L., Germanlastr. 243
 *Schmaas, F., Walter-Sachse-Weg 1
***Schürmann & Brüggemann**
 Am Waldthausenpark 7-9 F 3 03 57/59

*Tönding, Hermann Radio, Bel.Körp.
 Gildehofstr. 10 F 2 45 74 u. 3 97 26
Wiebe, Franz
 Buschhofstr. 80 F 4 33 08
 *Witte, Eugen, Semperstr. 21
 Wisasing, Willl, Frohnhauser Str. 253
 *Wölek, Rudolf, Nordeschleswigstr. 25
 *Zentral-Electric, Zweigertstr. 8

Einzelhandel
 Czepluch, Max, Bredowstr. 20
 Glerig, K.G., Borbecker Str. 132
 F 6 01 86
 *Schmidt, Karl, Elektromeister
 Rüttenscheider Str. 28 F 7 49 34
 Tonkel, Hans, Krayer Str. 201
Zimmermann, Otto, F 3 02 59
 Viehofer Str. 39 u. II. Hagen (Allbau-
 haus)

365
Elektro-Apparatebau
Becker, Johann, Elektromstr.
 Glashüttenstr. 16 F 3 20 04
Halbe, Robert
 Eisenkonstruktionen
 für Trafo u. Schalthäuser
 Hilgerstr. 13 (Uniongelände)
 Fernspr. 3 11 47

*Heseler-Elektrobau, Dipl.-Ing. E.
 Heseler, Kruppstr. 90
 *Hülsebusch, Franz
 Elektro-Steuerungen
 Borb, Legrandallee 28 F 6 06 00
 Betrieb: Rheinstr. 18b
 Slogel & Müller, Palmbuschweg 96-98
***Tiefenbach, H., Dr. & Co.**
 Kupferdreher Str. 220 F 4 83 72
 *Vollenbroich, Joh., Kruppstr. 88

366
Elektro-Artikel
Hersteller
 *Rademacher, E., GmbH.,
 Rüttenscheider Str. 20
 *Rüger, G. & Co., Heidhauser Str. 101
 *Stuhldreher, P., Dipl.-Ing.,
 Zenit-Reihenklempen
 Kruppstr. 264 F 7 21 68

Einzelhandel
 Doorn, van, Willy, Planckstr. 2
Handelsvertreter
 *Braun, Gustav, Savignystr. 71
 Lodemann, F., Dipl.-Ing., Drosselstr. 24

367
Elektrobedarf
 Freitag, C. A., Trappenbergstr. 31
 Leidheuser, G., Friedr.-Ebert-Str.
 Nr. 58/62 F 3 95 98
 *Löchen, Hollmann & Co.,
 Emilienstraße 14
 *Peltzer, R. & Co., Herthastr. 16
 Schwager, C., Kuckucksrain 23

Handelsvertreter
 Mauch, R., Bredeneyer Str. 40

368
Elektroden
 a. Schweißelektroden

369
**Elektro-
 Installationsmaterial**
Handelsvertreter

OSKAR ROHTE K.-G.
 Otmarstraße 10 Fernsprecher 42869
Vertretungen der Firmen:
 Busch-Jäger Dürerer Metallwerke AG
 Lüdenscheid i. W.
 V.W.-Werke Vincenz Wiederholt
 Holzwickede b. / Dortmund und Rohr-
 werk Haltern GmbH., Haltern i. W.
 NOVALUX-Ges. Inh. Branden-
 burg & Co., Köln-Braunsfeld

370
Elektro-Isoliermaterial
1
Dielektra A.G., Porz (Rh.)
 Vertrg. u. Auslieferungsg. Essen
H. J. Huth
 Altenessen, Wildpferdehut 16a
 Ruf 29 14 04, Fernschr. 0857 617

2
Elektro-Isolier-Industrie, Wahn
 Wilhelm Ruppert
 Zweigbüro und Lager: E.-Altenessen
 Bäuminghausstraße 9 Fernruf 29 15 39

371
**Elektro-Löt-
 und-Schmelzgeräte**
***HANS ALT**
 „Zeta“ Elektro-Löt- u. Schmelzgeräte
 Hilfsm., s. Löten, Schmelzen u. Schweißen
 Carmerstr. 66a Ruf 7 14 60

372
Elektromaschinen u. Geräte
 *Garbe, Lahmeyer & Co., AG.,
 Flachmarkt 3

373
Elektromediz. Apparate
 s. a. Hörapparate
 Hellige, F. & Co., GmbH., Bredeneyer
 Straße 155b
Krüger, P., Ing.
 Signal- u. Elektromediz.-Apparatebau
 Wd, Heidhauser Str. 34 F 4 96 55

374
Elektromotoren
Hersteller
 Bauknecht, G., GmbH., Stuttgart-S.
 Techn. Büro Essen, Bertoldstr. 14
 Ruf 7 89 51/52 FS 08-57436

1

**BAUMÜLLER
 NÜRNBERG**
Heinrich Baumüller
 Fabrik für Elektrotechnik GmbH.
 Verkaufsbüro und Fabriklager:
Alfred Spangenberg o.H.G.
 Essen, Holsterhauser Str. 56
 Ruf 7 46 42

*Himmelwerk AG., Kantorie 97
 Meler, G., Langenberger Str. 134
 F 5 04 00

Großhandel
2
***FERROSTAAL**
Aktiengesellschaft
 Huysenallee 24-30
 Fernspr.: 33 41 Fernschr.: 0857 521

3
***Heinrich Giesen K.G.**
Elektromotoren — Ventilatoren
 Küntzelstraße 42 Fernruf 772 54/55

Einzelhandel
4

Karl Becker
 Müller-Breslau-Str. 30 F 7 21 72
 u. Heinickestr. 40 F 3 96 38

Hinsenkamp, H., u. Rep.
 Goethestr. 49 F 7 30 49
 Kalweit, Fritz, Katzenbruchstr. 9

5
Franz Ludwig Wwe.
 Inh. Fr. Wehrauch

Elektromotoren Reparaturen
 Hachestraße 70 F 2 67 86

*Paul & Marktanner GmbH., Nord-
 sternerstr. 22-28
Straßburger, Emil
 Fri, Unterstr. 3 F 6 17 01

375
Elektromotorenbleche
 Eisen- und Metallindustrie
E. Blum K.-G., Wattenscheid
 Vertretung Hans J. Huth
 Essen-Altenessen, Wildpferdehut 16a
 Ruf 29 14 04 Fernschreiber 0857 617

377
**Elektromotoren-
 Reparaturen**
 Bäcker, Hans, Bor, Armstr. 26
 Heß, Fritz, Steeler Str. 465

1
Franz Ludwig Wwe.
 Elektromotoren-Reparaturen
 Hachestr. 70 Ruf 2 67 86

Meier, G., Ankerwickeleien,
 Ueb., Langenberger Str. 134 F 5 04 60
***Paul & Marktanner GmbH.**
 Nordsternerstr. 22-28 F 29 23 68

2
Rudi Schreckling
 Fachwerkstatt für Elektromaschinenbau
 Ste. Nordstraße 29 Ruf 5 19 86

378
Elektroschweißanlagen
 a. Schweißereien, Schweiß- u.
 Schneidanlagen

379
Elektrotechnische Anlagen
 Albert, Karl-Heinz, Hertzlerstr. 9
 Amelung, Horst, Wusthoffstr. 4
 Ampting, v., Joh., Leibnizstr. 4
 Aschenbroich, Peter, Borbeck,
 Wüstenhöferstr. 99 F 6 18 61
 Bähr, Gottfr., Bruckmannstr. 80
 Becker, Karl, Müller-Breslau-Str. 30
1
El.-Ing. Wilh. Beckhaus
 Paulinenstr. 7 Rüttenscheider Platz 12
 Varnhorststr. 21 (Hochhaus Broich)
 Ruf Sa. Nr. 79 23 51

Beckmann, Aloys, Am Schwarzen 30
 Behler, Paul, Boettgerstr. 13
 Bellscheidt, Erich, Kopstadtpl. 25

Berg, Meinolf
 Krefelder Str. 32 Fernsprecher 7 61 66
 Bergmann, Cl., Baldeneys 30

Bitzhöfer, E., Oberstr. I F 4 50 48
 Bollmann, H., Palmbuschweg 6
 Fernsprecher 29 03 93
 Bree, Gustav, Bor, Am Brauhaus 12
 *Brünagel & Co. GmbH., Augenerstr.
 Nr. 13-15

Bücking, H., u. H. Leube, Hilgerstr. 14
 Büscher, E., Kaiser-Wilh.-Str. 3
 Bußmann, W., Levinstr. 115
 Caspers, Alfred, Gemarkenstr. 83

Decker, Klemens
 Rheinische Str. 45 F 3 10 54/55
Dillenburger, Konrad, F 7 13 03
 E.-Rüttenscheid, Rosastr. 47

Doorn, van, W., Niederdingstr. 23
 Dorfs, Hans, Rüttenscheider Str. 25
 Ecker, Karl, Ub, Nockwinkel 98
 Eckerfeld, A., Helenenstr. 2-4
 *Eckerfeld, Bernh. Nachf., Oberdorf-
 straße 3
 Eisenburger Franz, Kupferdreher Str.
 Nr. 234
 Elbrecht, A., Bäuminghausstr. 58

2
***Elektro-Bau Bültes & Co.**
 Gänsemarkt 27A Ruf 2 54 19

Elektro R. Bongers
 Friedr.-Ebert-Str. 56 F 2 70 77
 *Elektro-Industrie-Montage,
 Ing. Rud. Winter, Unterdorfstr. 19-21

Elektro-Jeuris, F 4 27 03
 Frankenstraße 284/86
***Elektro-Lindner**
 Licht-, Kraft- u. Radio-Anlagen
 Rüttenscheider Str. 203 F 4 48 89

3
***Elektro-Montagen**
Bischoff-Greb o.H.
 Haarzopf, Zentrale Str. 218 F 7 26 72

***Elektro-Hentzere GmbH.**
 Zweigleiderl. E.-Sto., vorm. Gewecke
 Schwannhildenstr. 31 F 2 74 63
 Farwick, Bernh., Hinselhof 3a
 Faßbender, Ferd., Dell, Weidenstr. 9
 Feld, W. & Co., Heckstr. 77
 Fernges, Aug., Steeler Str. 31

Figge, Helmut, F 3 04 62
 Engelbertstr. 50

Finken, Jakob, Ste, Bochumer Str. 245
 *Fischell K.G., Heckstr. 28
 Fischer, Karl, Glashüttenstr. 46-52
 Fleskes, K., Scho, Kalkelkirche 8
 Fltho, Ernst, Kaiser-Wilhelm-Str. 12
 Fortkamp, Hubert, Kat, Meybusch-
 hof 54

Frankhof, Martin, Maybuschhof 40
 Friedrichs, J., Kuglerstr. 40
 Püth, Josef, Kesslerstr. 57
 Gemoll, E., Rellinghauser Str. 151
 Gierig, Felix, Borbecker Str. 132
 Gohs, Rudolf, Hufelandstr. 21
 Growe, Friedrich, Richterstr. 25
 Hagedorn, Joh., Wwe., Frin, Frin-
 troper Str. 435
 Haupt, Karl, We, Heckstr. 51
 Haupt, Rudolf, We, Ruhrtalstr. 30
 Heep, Joh. u. Sohn, Bochumer Str. 247
 Herrig, J., Im Falloh 36
 Hess, Fritz, Herwarthstr. 1c
 Hillesheim, Philipp, Elektr. Licht- u.
 Kraftanlagen, Paßstr. 28 F 5 07 89
Höft, E., Elektromeister
 Elektr. Anlagen u. Reparaturen
 Berliner Str. 135 F 7 67 87
 Hötigen, Alfred, Kleine Hammerstr. 58
Howar, Klaus, Elektro-Montagen
 Lilienstraße 41 F 4 32 41
 Hüsing, H., Rüttenscheider Str. 135

Franz Kahrmann
 Franziskastr. 53, F 7 43 51
**Elektro- und Rundfunk-
 anlagen**

Kalhöfer, K., Heiner-Strunk-Str. 150
 Kalweit, Friedr., Katzenbruchstr. 9
 Kexel, A., Kupferdreher Str. 136
 Kirschbaum, K., Berliner Str. 39
 Kleinbeck, Heiner., Bredeneyer Str. 121
 Klöwing, Walter, Belsenstr. 80
 Knip, Willi, Eigene Scholle 57
 Knobbe, Karl, Dortmunder Str. 42
Knop, Heinz, Elektro
 Rüttenscheider Str. 278, F 4 36 47
 Knuth, Erwin, Kraspohstr. 102
 Köhlhoff, Wilh., Katernberger Str. 270
 Köhne, Bernh., Dahlhauser Str. 158/160

Arnold Kohl
 Installationen
 Seit 1889
Hoffnungstr. 18 F 3 29 03/04

Krels, Herm., Friedl.-Ebert-Str. 16
Kreutzer, J., Westfalenstr. 288
 Herde, Ofen, Kühlschränke F 5 04 50
Kreuzenbeck, Willi, Kruppstr. 266
 Krüger, Hans, Niederdingstr. 65
 Kühnappel, Heiner., Hubertstr. 270
 Küppers, G., Rellinghauser Str. 112
 Kurzenacker, J. u. H. Möller, Graffweg 2
Ladenthin, Artur,
 Elektrotechnische Anlagen, Radio
 Altenessener Str. 251 F 29 02 94
Lämmer, Alfred, Florastr. 7
 Lämmer, Artur, Holsterhauser Str. 125
Lehnhoff, Herm.,
 Haarpf, Raadter Str. 18 F 7 30 50
 Lesemeister, H., Altenessener Str. 339
Lohau, Fritz, F 29 02 32
 Alt., Altenessener Str. 449/51
 Ludwig, Inh. Wehrauch, Hachestr. 70
 F 2 67 80
 Marienfeld, Fritz, Steinhausenstr. 45
 Maull, Helmut, Leanderbank 3
 Meler, Gustav, Langenberger Str. 134
 Mersmann, Felix
 Schloßstr. 17 F 6 03 68

Heinrich Möller
 Elektrische Anlagen jeder Art
 Bäuminghausstr. 119 F 29 03 65

Möllmathe, Willi, Witteringstr. 60
Mönning, Adolf, Elektro-Untern.
 Hagenastraße 43/45, F 3 28 18
 Mohr, Josef, Kar, Karnaper Str. 122
 Moser, Michael, Kr, Am Bocklerbaum
 Nr. 41
 Müller, Hans, Altenessener Str. 414

August Neugebauer
 Elektro-Installation
 Rüttenscheider Str. 164 F 4 48 51
 Geschäft: Grugaplatz 1

Neumann, Alfred
 Elektromeister, Höhenweg 73
 Wohn. Mayakamp 34 F 6 00 39
 Niekämper, Hugo
 Kray, Joachimstr. 24, F 5 10 68

Nimptsch, Helmut, Rellinghauser Str.
 Nr. 273
 Nolda, J., Hufelandstr. 32
 Otto, Alwine, Wwe., Hoisterhauser
 Straße 125
 Peters, Hans, Gerichtsstr. 38
 Peters, Johann, Gummerstr. 18
 Plettenberg, Josef, Propsteistr. 32
 Pötsch, Karl, Kölner Str. 56
 Poredda, Otto, Uekendorfer Str. 74
 Pott, J., Kralenbruch 68
 Redmann, Edm., Borbecker Str. 136
 Riemer, Eduard, Liebigstr. 21
 Robusch, Johannes, Steeler Str. 256

Richard Runkel
 Elektr. Licht- und Kraftanlagen
 Viehofer Straße 120 F 2 60 66

Sahler, Josefine, Berliner Str. 49a

G. H. Sandfort
 Huysenallee 80
 Fernsprecher 269 44/45

Saunus, Fr., Heis, Heisinger Str. 437
 Schellhorn, Johann, Rellinghauser
 Straße 258
 Schlrk, Josef, Schwanenbuschstr. 191
 Schloots, Paul, Frin, Frintropfer Str.
 Nr. 615

Karl Schmidt
 Elektr. Licht- und Kraftanlagen
 Rüttenscheider Straße 28 F 7 49 34

Schmitz, Wilh., We, Propsteistr. 28
 Schneider, Lorenz, Steinhausenstr. 41
 *Schorn, Heiner., Elektromechanik
 GmbH., Hoffnungstr. 64-68
 Schreckling, Rudi, Ste, Nordstr. 29
 Schulte, Paul, Krefelder Str. 19
 Senfleben, E., Rellinghauser Str. 228
 F 2 31 00 u. Winkelstr. 30 F 7 73 50
 Sinibaldi, Walter, Unterdorfstr. 47a

**SOMBORN, Ernst, Elektro-
 Fachgeschäft - Schallplatten**
 Frankenstr. 290 u. 263 F 4 25 98
 Sonnenschein, H., Kupferdreher Str. 58
 Elektro-Spann I, Weberstr. 8 F 3 21 38
 Stauder, Karl-Jakob, Altenessener
 Straße 450a
 Sternberg, Helmut, Osnabrücker Str. 1
Stiene, J., Elektromeister
 Dahnstr. 2 F 7 61 37
 Stöckler, H. Jürgen, Ladenspelder-
 straße 63
 Strassburger, Emil, Unterstr. 3
Struck, Walter
 Steeler Str. 204 F 3 18 36
Sünger, Hubert, Elektroanlagen u.
 Antennenbau, Hofringstr. 10 F 3 04 95

August Tegtmeier
 Elektromeister
 Lehnsgrund 25 Ruf 7 73 35

Tempran, Alfred, Herwarthstr. 53
 Tonkel, Hans, Kriemhildenstr. 23
 Thude, Paul, Kaulbachstr. 13
 Unterschemann, H., Bredeneyer Str.
 Nr. 94
 Vatter, Cl., Waldsaum 76
 Vatter, Ludger, Dorflinde 5
Velten-Emden, Wilh.,
 Ste, Hansastr. 2 F 5 16 85
 Voßkühler, G., Rüttenscheider Str. 142
 Wälden, Emil, Elfridenstr. 18
 Weber, Jos., Haus-Berge-Str. 220
 Weidenberg, Friedr., Steeler Str. 31
 Weitz, August, Bredeneyer Str. 83
 Weising, August, Barthel-Bruyn-Str.
 Nr. 21
 Wenzel, Käthe, Bramkamphof 19

Westdeutsche Elektricitäts-Gesellschaft
 Diederichsen & Co. Gegr. 1898
 Im Handelshof F 2 62 44/45

Westphal, Willi, Waterloostr. 41
 Wiegand, R., Frohnhauser Str. 419
 Wiese, W., Emdenstr. 20
 Winkelmann, Hans, Bochumer Str. 20
 Winkelmann, Kurt, Neuholland 29
 Witthoff, Herm., Bochumer Str. 75
 Zimmermann, O., Viehofer Str. 39

380
Elektrotechnische
Erzeugnisse
 1

'FUNKE & HUSTER
 Elektrizitätsgesellschaft mbH
 Fabrik für elektrotechnische
 Erzeugnisse Kettwig
 Verwaltung:
 Essen, Lichtstraße 4 F 3 14 59
 Technisches Büro:
 Essen, Lichtstraße 4 F 3 14 57/58
 FS 0857 637

2

BBC
BROWN, BOVERI & CIE. AG.
MANNHEIM
 Anlagen, Maschinen und Geräte zur
 Erzeugung, Umformung, Fortleitung und
 Anwendung der elektrischen Energie
 Büro Essen, Kronprinzenstraße 5-7
 Telefon 2 15 81 FS 0 857 882

Hörtreiter, J., Dr. Ing., Rüttenscheider
 Straße 93

381
Elektrowärmegeräte
 Grundmann, Erwin, Dahlhauser Str.
 Nr. 123
 *Prometheus GmbH., Dreilindenstr. 39

'Dr. Stiebel Werke
 Fabriken für
 STIEBEL ELTRON-Elektrowärmegeräte
 Zweigniederlassung Essen
 Gerswidastr. 42 F 7 43 54/55

382
Emaillierwerke
 Dennstedt, Kurt, E.-Frintrop,
 Höhenweg 77 F 6 11 86
 Emaillierwerk K. Maier, Janselstr. 18

383
Entaschungsanlagen
Hartmann AG., Offenbach a. M.
 Verkaufsbüro Essen
 Alfredstraße 55 F 79 01 86

384
Entrostung
 *Christians, Chr., gegr. 1888,
 Großbetrieb für Industrieanstriche
 Annastr. 28a Fernspr. 79 16 51/52

J. Dahmann & Söhne
 Karnap, Spakenbroich 6 F 20 15 26

*Industrie-anstrich Rhein-Ruhr
 GmbH, Wildbannstr. 7A F 20 21 51/52
 *Massenberg, Albert, gegr. 1906
 Sandstrahlentrostung, Industriean-
 strich, Langenbrahmstr. 27 F 4 19 38
 *Mieden, J., Dinnendahlstr. 132

'E. Preuß
 Entrostungen • Industrieanstriche
 Verleih: Dieselmotor 7 atü,
 Turmwagen 9,6 m Bühnenhöhe auf
 2,5 t Hannomag
 Königsberger Str. 76 - Ruf 7 45 55

'Industrie-anstrich Rhein-Ruhr
G. m. b. H.
 Alt, Wildbannstr. 7a Ruf 29 21 51/52

***Wilhelm Scharrenbroch**
 Entrostungen - Schutzanstriche
 Hektorstr. 9 Ruf 41 34 41

Sponheuer, J.
 Alt, Vogelheimer Str. 21 F 29 02 18
 Topp, Wilhelm, Im Walwe 21

385
Entstaubungsanlagen
Hartmann AG., Offenbach a. M.
 Verkaufsbüro Essen
 Alfredstraße 55 F 79 01 86

386
Erze
 *Algerien-Erz-Ges. mbH., Schinkel-
 straße 30-32
 *Bicker & Co., A.-G.
 Max-Fiedler-Str. 6 F 25 744-46
 *Erz-Bloch G.m.b.H.
 Kleiststr. 2 F 3 74 54/55
 *Erzkontor Ruhr G.m.b.H.
 Huysenallee 12/14 F 2 11 31
 *Frank & Dieckmann, GmbH., Alfred-
 straße 152
 *Schwedenerz GmbH., Schinkelstr.
 Nr. 30-32

387
Essenzen
 Esarom GmbH., Am Bocklerbaum 41

387a
Essigsäure
 *Berghoff, O. & Co., Müller-Breslau-
 Straße 25

387b
Essigspriffabriken

'Alexander Hildebrand
 Steeler Str. 327 Ruf 22 23 85

*Schulte-Bockholt & Werwer,
 Weg am Berge 18-20

387c
Estriche
 s. a. Fußböden

*Isolierbau Dipl.-Ing. H. B. Lammer-
 ding - Hermann Dörner & Co. KG.,
 F 3 73 05 s. Anzeige unter Isolierungen
 März, K., Allbauweg 8
 Runte, F., Henricistr. 36

387d
Etiketten
 Göricke, Kurt
 Aldegreverstr. 28 F 7 39 90

387e
Export

*Koppers Export
 G.m.b.H. Essen
 Moltkestr. 29 F 2 17 51
 Tel. Adr.: Koppersexport Essen
 FS: 0857 817

388
Färbereien
 s. a. Chem. Reinigung

R. Brückmann
 Gegr. 1907
 Färberei u. chem. Reinigung
 Essen, Düsseldorf Str. 7
 Fernsprecher 7 67 21

2

**CHEMISCHE REINIGUNG
FÄRBEREI - KLEIDERBAD**

Himmelreich

Rüttenscheider Str. 92 F 72257-59

*Läden und Annahmen
in allen Stadtteilen*

*Hess, Emil & Sohn, Karolingerstr. 38
3

MOLLERUS

Wäscherei, Färberei u. chem. Reinigung G.m.b.H.
Berliner Straße 101 Fernruf 75551/52

Eigene Filialen in:

E.-Borbeck, Am Bahnhof	F 61215
E.-Borbeck, Gerichtsstr. 33	F 61215
E.-Frintrop, Frintropstr. 4	F 62053
E.-Holsterhausen, Holsterhauser Str. (Gemarkung)	F 78275
E.-Holsterhausen, Kaupenstr. 105	F 71349
E.-Holsterhausen, Kruppstr. 230	F 71349
E.-Rüttenscheid, Rüttenscheider Str. 52	F 71349
E.-Süd, Isenbergstr. 38 (Am Südtheater)	F 72375
E.-West, Berliner Str. 101	F 75551/52
E.-West, Kölner Str. 40	F 75551/52
Essen, Kibbelstr.	F 32822
Essen, Limbecker Platz 15	F 32822

Filialen und Annahmestellen in allen
Städten des Ruhrgebiets

Müller, P., Holbeckshof 30 F 50274

390

Fässer

s. a. Böttcher

Hersteller

DGII, Martin,
Sternstr. 30 F 23412

Großhandel

***Willy Rüttgers**

Farb- und Lackgroßhandlung u. Emballagen-Verwertung
Eilisenstr. 69 - F 24907

391

Fahnenfabriken

Fahnenfabrik Scheer,
Kunstwerkerstr. 36 F 3 26 10

391a

Fahnenstangen

s. Stahlrohrfahnenstangen

391b

Fahrleitungsanlagen

***Fahrleitungsbau**
Gesellschaft mit beschränkter Haftung
Fahrleitungen für Obusse, Straßen- und
Industriebahnen, Straßenbeleuchtungen
Wandastr. 9 Tel. 3 8044/45

392

Fahrräder

Großhandel

*Rüter & Co., K.G., Bismarckstr. 30
*Schorn, Oswald, Bredeneyer Str. 118
*Schwerdling, A., Kom.-Ges.,
Fahrräder-Kinderwagen,
Kruppstr. 255/57 F 7 53 08

Einzelhandel

Bleicker, Karl, Gemarkenstr. 95
*Buchholz & Förster, Gelsenkirchener
Str. 29
Fest, Maria, Moltkestr. 5
Gerriets, H.-L. Fahrräder, Näh-
masch., Kat. Meybuschhof 49 F 29 1433
*Göbel & Glufke, Gildenplatz 4-5
Großmann, Käthe
Mopeds, Fahrräder, Reparaturwerkst.,
Bbor, Bottroper Str. 500 F 6 00 01
Hennes, H., Rüttenscheider Str. 34-36
Herzogsrath, Joh., Rellinghauser Str.
Nr. 224

2

***Hoff & Hartwig**
o. H. G.
Fahrräder - Moped
Friedrich-Ebert-Straße 52
Fernsprecher 222683

Kuhlmann, Carl, Grendplatz 6
Möller, A., Friedr.-Ebert-Str. 66-68
Rudinger, Anton, Alteneßener Str. 363
Schlichting & Kominek, Krallenbruch 45
F 6 06 03

3

W. Schlitzer
Fahrräder - Elektro-, Haushaltswaren
Alteneßener Str. 229 Ruf 29 12 75

Tennagel, W., Oberdorfstr. 5
Upadek, Hehr., Bredeneyer Str. 99

393

Fahr- u. Motorräder

Einzelhandel

Blaß, Maria, Kupferdreher Str. 257

1

Heinrich Gildemeyer
Bella und Vespa-
Motorroller
Zündapp-Motorräder
Hindenburgstr. 102 F 27391
Werkstatt: Logenstr. 23

Hoffmeister, W., Frankenstr. 123
Hübs, Anneliese, Frohnhauser Str.
Nr. 250

*Lüsebrink, Carl, Rüttenscheider
Straße 74
Oberheidt, H., Altendorfer Str. 296
Redmann, Edm., Borbecker Platz 2
Reimann, K., Steinmetzstr. 16
*Siem, Hans, Lindenallee 71

394

Fahrschulen

s. Autofahrschulen

395

Fahrzeugbau

Beilharz, G. & Sohn, Armstr. 29
F 61479
Escher, E., Industrievertretungen
Cäsarstr. 13 Ruf 7 30 27
Häfke, Arthur, Hellweg 163
Nosbach, Karl, Barthel-Bruyn-Str. 35
*Op gen Oorth, Hehr., Lazarettstr. 22-26
Sander, Franz, Krablerstr. 18
Stute, Anton, Bauschlosserei
Holunderweg 52 F 4 14 72

396

Fahrzeuggeneratoren

s. Auto-Zubehör

397

Faltschachteln

*Außerbezirkliche Empfehlungen
Langenberg / Rhld.*

Gegr. 1906

Gebr. Surres
K.G.
Kartonagen-
Fabrik

Langenberg/Rhld.,
Ruf 297

398

Farben

Hersteller

1

G. Siegle & Co. GmbH.
Farbenfabriken
Stuttgart Besigheim a. N.
Verkaufsstelle Essen
Am Hauptbahnhof 10 F 251 28
Nach Geschäftsschluß F 732 09
Auslieferungslager: Essen-Alteneßener
Gladbecker Straße 243
(Spedition Wiemers & Co.)

2

***GEBR. ZUMBRINK**
Farben- und Chem. Fabrik
Eleonostr. 32 Fernspr. 3 18 54/55

Großhandel

*Kammermann, Gustav, Steeler Str.
Nr. 145
*Könings, Alfred, Steeler Str. 323

3

***W. Schulte & Co.**
Schürmannstraße 14
Ruf Sa.-Nr. 278 54

*Wethmar, J., Münchener Str. 75
Ecke Harkortstr. F 2 51 57/68

Einzelhandel

Metschan, Artur, Raadter Str. 24

399

Farben und Lacke

Hersteller

1

***AssindiaFarben EssenKG**
F. FÄLBER
Herstellung und Vertrieb von chem. Erzeugnissen
Söllingstraße 14-18 Fernruf 275 93

2

***Josef Deckert**
Lack- und Farbenfabrik
Spezialität: Schiffs-lacke
Essen-Heldhausen
Heldhauser Str. 59 Ruf 4 96 56

*Industriefarben-Gesellschaft Stelges
& Co., K.G., Heisinger Str. 52

3

***Gustav Padtberg**
vorm. Chr. Bud. Wiecking Jr.
Ziegelstraße 6-10 F 2 50 18

*Ruhrfarben W. Mies, K.G., Hilger-
straße 6
Schramm, A.G., Offenbach
Verf.-Büro Essen, Wehmenkamp 8
F 7 59 70
Ungemach, H., Flashhoffstr. 9
*Westdeutsche Farbengesellschaft
Brüche & Co. K.G., Maybachstr. 17

Großhandel

*Arnholdt, Paul, Kupferdreher Str.
Nr. 197/199
Ebel, J., Allbauweg 59
*Ferber, Gebr., Seibertstr. 3-15

*Fischer, A.C., Essen, Veronikastr. 6
(Güterabfertigung Rüttenscheid)
F 7 24 57-59
*Glas- u. Farben K.G., Müller-Breslau-
Straße 5

Koßmann, Walter, Autolacke,
Rüttenscheider Str. 234 F 4 52 44

4

***Ludwig Lockamp**
Farben- u. Lack-Großhandlung
Autolacke, Künstlerfarben, Chemikalien
Essen, Emilienstraße 8, F 7 28 39

*Maler-Einkauf eGmbH. siehe unter
Malerbedarf
Pabelick, Wilh., Lenbachstr. 25

5

***Gonrad Salzmann** - Tapeten, Linoleum,
Lacke und Farben - Groß- und Einzelhandel
Marg, Steile Straße 28 Fernruf 749 81
Zweigbetrieb: Nordhorn Fernruf 973

6

***HERMANN SCHULTE**
Farben- und Lackgroßhandlung
Ducolux-Autolacke
Rüttenscheider Straße 163 F 73694

7

***W. Schulte & Co.**
Schürmannstraße 14
Ruf Sa.-Nr. 278 54

*Smeilus, Hugo, Essen-Bredeneyer,
Ruschenstr. 35/37 F 4 20 02
*Stiepel, F., Hammacherstr. 7-15
F 2 30 02
*Viebach, Heinrich, Pelmanstr. 50
*Weber, Karl jun., F 3 19 91
Wörthstr. 22/24
*Wimmer, E., Marienstr. 63

Einzelhandel

8

***LUDWIG BERGER**
vorm. Drogerie Küllenberg
Kunstmalfarben
Theaterplatz 4-6 Fernruf 2 63 30

Berns, Friedr., Fri. Frintropstr. 427
Bremer, Wilh., Gerichtsstr. 51
Jost, Georg, Segerothstr. 62
Kluge, Fritz, Berliner Str. 110
*Loekamp, Ludwig, Emilienstr. 8
Michel, Friedr., Mülheimer Str. 40

9

Roschak & Bernhardt
Tapeten - Lacke - Farben
Malerbedarf
Hollestr. 26 (am Hbf.) F 2 38 07

*Schmale, Paul F. Sa.-Nr. 7 21 78
Tapeten, Farben, Lacke, Klarstr. 62
Mülheimer Str. 48 u. Altendorfer Str. 305
Walther, Fritz, Karlstr. 10

Handelsvertreter

Becker, Fritz, Marienstr. 86
Fuhrmann, Osk., Frankenstr. 247
Jellens, H., Bardelebenstr. 3
Langhammer, B., Drosselstr. 44
*Linder, Eugen, Herwarthstr. 79
*Schwenger, Karl Th., Handels-
vertreter, Steinhausenstr. 28, F 71862
Ströder, H., Heinickestr. 63

400

Farbspritzanlagen

*Außerbezirkliche Empfehlung
WUPPERTAL*

Richard C. Walther

Spezialfabrik für Farbspritz-
anlagen und Spritzpistolen

Wuppertal-Vohwinkel

Gegründet 1923
Ruf: Sa. Nr. 7805 07
Fernschreiber: 08 512 600

402

Feilen

*Karl Dörnenburg KG.
Feilen - Aufhaufeisen
Viehofer Straße 151 F 3 20 34

404

Feinkost

s. a. Lebensmittel

Hersteller

1

***August Halbfell oHG.**
Fisch- u. Mayonnaisen-Industriebetrieb
Annastraße 35-37 Fernsprecher 73529

***Kürpick, Wilfried KG.**
E.-Scho., Gareisstr. 79 F 29 09 71
Nadler-Werke Feinkostfabriken
Am Freistein 50 F 270 53

Großhandel

Altgold, Alfred, Lehnsgrund 18
*Dreyer, H., Richard-Wagner-Str. 44a
*Feinkost-Import GmbH., W. Schwenk
& Co., Blumenthalstr. 13/15
Hartlap, Max, Brunostr. 22

2



• Gebr. Höing

Bier-, Butter-, Käse- und
Feinkost-Großhandel

Steubenstraße 17 und Großmarkt
Fernsprecher 22 21 47/48

Walde, vorm. Eugen, Großmarkt

Einzelhandel

*Dick, Wilh., Rüttenscheider Str. 181
*Gwiasda, Otto, Steeler Str. 192
*Hellmann, Hel., Mülheimer Str. 84

3



***HOFFMANN'S**

Lebensmittel-Spezialhaus

Haus am Kettwiger Tor F 264 39

Litz, Alex, Lindennallee 10a
*Mauermann, Robert & Co., Grend-
platz 9

4

***HANS NIEDER**

Feinkost, Weine, Spirituosen
Kaffee-Rösterei

Laubenweg 8 Fernsprecher 74684
Filiale: Haarzopf, Milkdelle 1 F 74684

Plassmann, Ells., Frintroper Str. 443
Stieger, Albert, Helsingstr. 324

5



***M. Weiler**

Delikatessen - Stadtküche

Wiener Platz 9

Holunderweg 46

Ruf 30814 u. 228141

*Wichterich, Jos. & Sohn, Stelle Str.
Nr. 42

6

***WÜLLENWEBER**

A. u. E. Ehler

Hauptbahnhofsunterführung

Fernsprecher 30420 Privat: F 42295

7

***E. Zimmermann**

Inh. Anneliese Zimmermann

SEIT 1892
das führende Haus
für Delikatessen

Kettwiger Straße 7 Ruf 26130

Handelsvertreter

Buchholz, Heinr., Gehrberg 96

Mantus, Carl-Helmuth, Haskenstr. 15

*Tubbing, H., Kaupenstr. 41

*Wobst & Reichel

Feinkost u. Konserven Handelsvertr.
Salzmarkt 6 Fernruf 3 24 60

406

Feinmechanik

s. a. Optik u. Präzisionsmechanik
Brunsbach, K., Ste, Kaiser-Wilhelm-
Straße 48
Buer, van, Alb., Klasmanns Berg 9
*Büro-Schulze
Hindenburgstr. 32/34 F 3 21 85

Dessel, Friedr., Bbor, Bergmühle 68
Diekmann, Franziska, Wwe., Kar,
Karnaper Str. 103
Eickmeier, Albert, Lehnsgrund 40
Eisel, Martin, Bottroper Str. 282
Eisenhut, A., Wwe., Fahrhauerstr. 33

Feinwerk Becker

Herkulesstr. 9/11 F 3 96 24

Gildemeyer, Heinr., Hindenburgstr. 102
Glaubitz, Wilh., Frillendorfer Str. 150a
Hau, Josef, Ste, Bochumer Str. 77
Herpel, Hch. Stoppenberger Str. 39

*Hoff & Hartwig oHG.

Friedr.-Ebert-Str. 51 F 22 26 83

Hoffmeister, B., Rel, Frankenstr. 74



Otto Hüter

Kleinmaschinen und Apparatebau
Entwicklung von Sondermaschinen
Essen, Severastr. 8 F 2 62 69

Jandt, Adolf, Niederdingstr. 45
Kriewel, Mich., Bottroper Str. 500
Liedtmeyer, J., Helsingstr. 483
Metzelder, Josef, Hollestr. 88
Niehues, A., Wiesmannbrink 39
Oelschläger, Herm., Humboldtstr. 323
Pätzold, K., Altendorfer Str. 290
Paffen, Sophie, Ku, Bahnstr. 5
Paßmann, Adolf, Krayer Str. 253
*Pfaff Rhein-Ruhr GmbH.
Viehofer Str. 22 F 3 18 22
Pieper, A., Rüttenscheider Str. 268
Pöttjer, Willi, Schlenhofstr. 8
*Raulf, Hugo, Hindenburgstr. 23
F 3 70 51

Redmann, Karl, Frin, Höhenweg 109

***Relais- und Feinwerkbau**

Essen, Helmut Mauell

Wd. Leanderbank 3 F 49 22 34

Schlichting & Kominek, Kralen-
bruch 45

Schlitzer, W., Altenessener Str. 229

Schlüter, Josef, Ste, Bochumer Str. 336

Schönrock, G. W., Bertoldstr. 2

Squarr, Heinz, Krefelder Str. 37

Stahl, Josef, Baasstr. 5

Steinhauer, W., Frohnhauser Str. 432

Stich, Max, Holsteinanger 21b

Teschner, Otto, Frankenstr. 112

Troester, Wilh., Eiterbach 6

Weber, L., Odastr. 19

Werkhausen, Gerh., Zugstr. 36

Winter, Rud., Unterdorfstr. 19/21

Wüsten, W., Rüttenscheider Str. 132

407

Feinpapier

s. Papler

408

**Feld- u. Eisenbahn-
material**

***FERROSTAAL**

Aktiengesellschaft

Huyssenallee 24-30

Fernspr.: 3341 Fernschr.: 0857 521

410

Feldschmieden

s. Schmieden

411

Fenster

s. a. Holzfenster

VELUX

Dachflächenfenster
Werkvertr. Arch. H. Reinecke-Bock
Frankenstr. 299 Ruf 4 16 06

412

**Fenster- und
Fußbodenreinigung**

s. Glas- u. Gebäudereiniger

413

Fensterleder

Fabrikauslieferungslager

*Frank Werner, Brunnenstr. 27
Großhandel

***Seifen-Dietrich K.-G.**

Zentrale: Rüttenscheider Str. 74 a
F Sa.-Nr. 7 28 51/52

Handelsvertreter

*Dam, Arie-Jan, Herwarthstr. 85

414

Ferngas

***RUHRGAS**
Aktiengesellschaft

Hauptverwaltung Essen
Herwarthstraße 60 Ruf 2 07 01

415

Fernsprechmaterial

*Ridder, Hermann
Ladenspelderstr. 70 F 79 18 51/52

416

***Fernsprech- u. Signalanlagen**

Daum, Alfred, Gustavstr. 48
*De Te We Deutsche Telephonwerke
u. Kabelindustrie AG.,
Huyssenallee 54/56

1

*Fernsprech- u. Signalbaugesellschaft
mbH, Schäfer & Vershoven
Essen-Kupferdreh, Fahrberg 6
Fernsprecher 4 87 51/52
Tel.-Adr.: Fernsig, Essen

2

*Peter Forchhammer KG
Fernmeldetechnik · Telefon · Uhren
Signalanlagen
Josephinenstraße 35 Fernruf 4 64 81

GROWE, FRIEDRICH

Savignystr. 2 F 7 12 37
Marienfeld, Fritz, Fernsprechdienst
Telefon-, Uhren- u. Rundfunkanlagen
Steinhausenstr. 45 Ruf 7 34 57/58
Raeder & Co., Oberschlesienstr. 11

*Rhein-Westf. Telefon-GmbH., Zwei-
gertstr. 32
*Standard Elektrik AG. Fernmelde-
werke Mix & Genest Westendhof 8

3

**TELEFONBAU
U. NORMALZEIT**

Lehner & Co.

Industrie-Abteilung Ruhrgebiet
Verwaltungsbezirk Essen
Fernsprechanlagen
Elektrische Uhrenanlagen
Raumsicherungsanlagen
Essen, Christophstr. 18/20
Telefon: 7 49 54/56
FS. 0857 683

4

*W. Vershoven
Signal- und Telefonbau G.m.b.H.
Rüttenscheider Str. 168-170 F 4 49 57/58

5

**Fernsprechanl., elektr. Uhren u.
Kontrollapparate**
ZEITDIENST GMBH.
Rüttenscheider Str. 135 F 7 63 30

Zettler-Quante, Hollestr. 1

417

Ferrolegierungen

*Erz-Bloch G.m.b.H.
Kleiststr. 2 F 3 74 54/55

VEM ROHSTOFFE

Gesellschaft mit beschränkter Haftung
Ferrolegierungen

Sitz: Essen-Bergeborbeck
Carolus-Magnus-Straße 14-16 F Sa.-Nr. 62441
Post: Essen 1, Schließbach 1830
Fernschreiber 0857 749

420

Festartikel

Großhandel

*Stöcklein, E., Söllingstr. 117

421

Fettwaren

s. a. Butter

Großhandel

*Velten, Fritz, G.m.b.H., Alleestr. 22
*Velten, Fritz, Rhein-Westf. Fein-
talgschmelze, Alleestr. 22

422

Feuerbestattung

*Beerdigungsinstitut „FRIEDE“
Niesenhaus Ruf 7 31 20
Baumstr. 8 (Nähe Glückaufhaus)

***Essener Beerdigungsanstalt**

„HEIMKEHR“ GmbH
Eigenes Spez. Leichenauto
Rüttenscheider Str. 84
Tag- und Nachruf 7 31 66

*Gemeinnütz. Bestattungs-GmbH.
Erd- u. Feuerbestattung, Hindenburg-
str. 82-86 F 3 93 03
Volks-Feuerbestattung, Hindenburg-
straße 82-86

*Wortberg, Gebr.
Beerdigungsinstitut, Wehmenkamp 4
am Rathaus Rüttenscheid, Ruf: 79 21 31

423

Feuerfeste Materialien

*Grundmann, Ewald KG.,
Saarbrücker Str. 49
*Hermans & Co., GmbH.,
Moltkestr. 28 F 3 98 10
*Weerps & Lingen, Von-Seeckt-Str.
Nr. 61

424

Feuerlöschgeräte

Kandt, Rudolf, Feuerschutzbedarf
Friedrich-Ebert-Str. 85 F 3 21 06

1

MINIMAX

AKTIENGESELLSCHAFT

Verkaufsbüro
und Reparaturbetrieb

Dammannstraße 80a Ruf 2 60 37

TH. SICKELMANN

Finanzierungen von Kraftfahrzeugen
und Maschinen aller Art

ESSEN · Alfredstraße 51 · Ruf 76796

2

CARL RADEMACHER
Wintrick
Feuerlöscher · Feuerlöschgeräte
GEGR. 1908
Kortumstraße 63 Fernruf 74923

3

Heinrich Rohden
Feuerschutz, Luftschutz, Bergbau, Industrie
Balcke-Vertretung
Glückaufhaus-Bunker
Rüttenscheider Str. 2 F 32176

4

TOTAL
Zweigniederlassung Essen
Handfeuerlöscher
Fahrbare Löschgeräte
Feuerlöschanlagen
Gutenbergstr. 29 F 27305, 39731

425

Feuerschutzmittel
Kurt Obermeier
Vertriebsteile der Farbenfabriken
Bayer Aktiengesellschaft
Abteilung Holzschutzmittel
BASILIT · BASILEUM · BASILITOL
Lizenz für das
SPRINGER-PRESSER-VERFAHREN
Kostenlose Fachberatung für Holz- und
Flammenschutz im Hoch- und Bergbau
Büro Essen, Rosastraße 74
Dipl.-Ing. Georg Braeunig F 77902

426

Feuerungsanlagen
*Burg, E. & Co., KG., Rellinghauser
Straße 325a
*Hermans & Co., GmbH.
Moltkestr. 28 F 39810

427

**Feuerungsbau
(Kesselinmauerung)**
*Hof, Franz, Schornstein- u. Feuerungs-
bau, Julisenstr. 32
*Ruhland-Feuerungsbau Bruno
Ostwald, Lillenstr. 18

429

Filmarchive
Photocopie
Gesellschaft
Essen, Haus der Technik, Hollestr. 1
gegenüber dem Hbf. F 23923

430

Filme
Handelsvertreter
Hofmann, R., Graf-Bernadotte-Str. 69

432

**Film- u.
Lichtbildwerbung**
Krieger, Gerd, Bleckerkamp 1
*Werbe-Lichtbild-Verlag
W. Siemens, Annastr. 28 F 77707

433

Filmtheater
Alda, Elisabeth, Kupferdreher Str. 170
Alhambra-Filmtheater GmbH.,
Niederfeldstr. 1 F 62795
Apollo-Theater, We, Hufergasse 37
Astra
Teichstr. 2a F 31251-53
Ball-Kino, Hauptbahnhof
*Camera im Kaiserhof, Lindenallee 6/8
Capitol
am West-Bahnhof
Haedekampstr. 30 F 31251-53
*Corso-Theater, E-Schonnebeck
Huestr. 141 F 37436

1

***Europa-Filmtheater**
Luers & Hackstein GmbH
am Limbecker Platz F 23449

Felderhoff, Wienand, Kupferdr. Theater
Essen-Kupferdreher
Kupferdreher Str. 183. F 4 85 75.
Film-Casino, Kettwiger Str. 2-10
Film-Palette
im Wetzelshaus F 3 12 51-53
Film-Studio-Glückauf, Rüttenscheider
Straße 2
*Filmbühne am Karlsplatz, Alten-
essener Str. 392
Filmburg Dellwig
Donnerstr. 182 F 6 09 08
*Gemar-Lichtspiele G.m.b.H.
Gemarkenstr. 45 F 7 34 92
Gloria-Theater, Ste, Krayer Str. 45
Gloria-Theater, We, Heckstr. 72/74
Glückauf-Lichtspiele, Kat, Hanielstr. 37
Helios-Theater, Martin-Luther-Str. 37
*Kammer-Lichtspiele, Borbecker Str.
Nr. 145 F 6 12 32
Kammer-Lichtspiele, Ste, Dreiring-
straße 10
Kino 7, Kopstadtplatz
Lichtburg
Kettwiger Str. 36 F 3 12 51-53
Lichtburg Frintrop, Frintroper Str. 452

2

***Lito-Filmtheater**
Luers & Hackstein GmbH.
Essen-West, Serlostr. 4 Ruf 60531

Mercator-Palast, Hirtsieferstr. 3
Neues Atrium
I. Dellbrügge F 3 12 51-53
Nordlicht-Filmtheater, Altenessener
Straße 398
Olympia-Theater, Steeler Str. 152
Residenz-Theater, Kar, Karnaper Str.
Nr. 119
Residenz-Theater, Doris Fuhrmeister,
Wüstenhöfer Str. 215
Rex-Filmbühne, Katernberger Str. 282
*Roxy-Filmtheater, Viehofer Str. 74
*Ruhland-Studio, Kronprinzenstr. 35
F 2 48 82
Ruhland-Theater, Ku, Kupferdreher
Straße 173
Scala-Theater GmbH Kat.
Katernberger Str. 316 F 29 02 60
Schauburg, Rel, Eisenbahnstr. 14
F 4 20 82

Schauburg-Lichtspiele Borbeck
Borbecker Str. 154-158 F 6 02 75
*Süd-Theater, Schulte-Kemna & Co.,
F 7 27 90

*Thalia Filmtheater
Altenessener Str. 279 F 29 23 24
Ufa-Palast F 3 90 87
Haus am Viehofer Tor
*Union-Theater, Ste, Bochumer Str. 49
Universum, Rüttenscheider Str. 149
„Urania“-Filmbühne
Frohnhauser Str. 422 F 7 61 08
*Voll-Theater, Heinr. Kempken,
Vogelhelmer Str. 183 F 6 27 95
*„Walhalla“- u. „Deli“-Theater
Kray, Tempelhof 2 F 5 06 76

434

Filter
f. Wasserreinigung
DELBAO
DELBAO-LUFTFILTER GmbH
BERLIN-HALENSEE FERNRUUF 97 76 74
DOSELDOFF-NEERDT-AMT NEUSS 0181
: : Deilbafilter berlin-duesseldorf
LUFTFILTER
für Industrie-Hygiene-Fahrzeuge
Ingenieur-Büro Essen-Stadtwald
Habichtstraße 19 · Ruf 43390
Ingenieur-Büro Essen-Bredeney
Bredeneyer Str. 68 · Ruf 43907

*Fischer, Emil, Moltkestr. 28
F 3 90 44/45

435

Filz
*„TENAX-ESSEN“ Inh. Joh. Jostes,
Heinr.-Strunk-Str. 74 F 6 05 36

436

Finanzierungen
Haase, Erich Ludwig, Am Wiesental 28
F 4 16 32
Knäpper, R., Isenbergstr. 3
Sickelmann, Th., Alfredstr. 51
F 7 07 96 siehe Kopfleiste

437

Fische und Fischmarinaden
Hersteller
*Halbfell, A., oHG, Annastr. 35
*Kerstan, G., Faßbindenweg 21-25
*„Kibu“ Feinkost- u. Marinadenfabr.
u. Großhdlg., Vogelhelmer Str. 26
Kraus & Nolron, Bruckmannstr. 134
Pantring, Adele, Hanielstr. 32

Großhandel

*Deutsche See, Fischgroßhandels-
GmbH., Großmarkt
Huber, E. u. A., Rheinische Str. 58
*Jäger, Friedr., Fischgroßhdlg.
Inh.: L. Küppersheeg,
Großmarkt F 3 93 54/55
*„Nordsee“, Deutsche Hochseefischerei
AG., Großmarkt
*Westd. Seefisch-Gesellschaft mbH.,
Camphausenstr. 12

Einzelhandel

Bassen, Anton, Rellinghauser Str. 280
Cillessen, Hans, Steeler Str. 75
Martens, K., Rüttenscheider Str. 183
Peters, Sophie, Kirchstr. 25
*Schneider, G., Grendplatz 3a
Sonnefeld, Herm., Adelpkampstr. 68
Tasma, Hans, Tempelhof 2
Witt, Jan, Rellinghauser Str. 110

438

Fischkonserven
*„Ruhrgold“, Fischkonserven u. Fein-
kostindustrie, Inh. P. Wenzek, Grüne
Harfe 4

439

**Flanschen, Rohre u.
Rohrverbindungsstücke**
*Röhrenwerk Kupferdreh,
Carl Hamm G.m.b.H. F 4 85 10

440

Flaschen
*Brankamp & Nasse
Flaschengroßhandlung
Kahrstraße 70/69 F 7 44 86

442

Fleisch- und Wurstwaren
siehe auch Metzgereien
Hersteller
*Fleischwarenfabrik R. Moorders,
Klemensborn 131a
*Guyenz, Franz o.H.G.,
Kastanienallee 95 F 3 09 69

LIND-WÜRSTCHEN
Julius Lind
Fleischwarenfabrik GmbH.
Mathildenstr. 9/15 F 7 23 51

Lücke, C. H., Stoppenberger Str. 64
Ruoß, Adolf, Stoppenberger Str. 64
*Saure, Heinrich, K.G., Selmastr. 20
Schneider, Heinrich, Krayer Markt 2
*Schweinfurth, L., GmbH., Theaterpl. 2

Großhandel

Brühl, Hans, Poschfuerhöhe 15
*Essener Fleischgroßhandel Bemberg &
Co. o.H., Stoppenberger Str. 64
Hansberg, Helmut, Bäuminghausstr. 88
*Hartloff, E., Stoppenberger Str. 64
Holzbach, Otto, Sophienstr. 5
*Kähling, Walter, Stoppenberger
Str. 64
Kappel, Werner, Schlachthof I
*Kettel, P., Stoppenberger Str. 64
Nix, Alfred, Diemelstr. 126
*Ostermann, Hubert, Schlachthof I
F 3 10 70
Teckentrupp, H., Stoppenberger Str.
Nr. 64
Vogt, Leonhard, Krayer Str. 80
Wegener, Josef, Stoppenberger Str. 64
*Zerwes, F., Schlachthof

443

Fleischereimaschinen
*Makrepa-Maschinen, Moorenstr. 14/16

1

***MIDEMA**
Franz Landen GmbH.
Maschinen für das
Nahrungsmittelgewerbe
Fleischereimaschinen
Rüttenscheider Str. 20 F 7 41 54, 7 41 55

*Otte, J. & Cie., Fleischereimasch.
Burgfeldstr. 11 F 2 38 33

2

W. Scheffel
Fleischerei-Maschinen
Ku, Deilbachtal 35 Ruf 4 84 38
Handelsvertreter
Schürmann, Wilh., Paulinenstr. 23

444

Fliesen
s. a. Plattierungen

1

Reinhold Borowski
Fliesen-Plattierungen
E.-West, Dechenstraße 7 · Ruf 6670
Damschen, J. & Co., Plattenzentrale
Graf-Spee-Str. 20 F 4 62 41
Diegmann, W.
Fahrauerstr. 35 F 29 11 69

2
*Ehring & Ostermann
Fliesen u. Baukeramik
Inh.: Heinrich Ehring
Gamarkenstr. 5 Fernsprecher 7 49 83

*Essener Kohlen-Kontor, GmbH.,
Herkulesstr. 1-5 F 2 15 51
Henning, W., Fahrhauerstr. 44a

Kesting, Albert
Alt, Rahmstr. 196 F 29 10 41

*Kircher & Osterhoff, Herthastr. 34
Koll, W., Kötterstr. 23-29 F 6 02 01

Kolter, Karl
Fliesenlegermeister
Wienenbuschstr. 22 F 7 11 12

*Krüssmann, F. & Co. GmbH.,
Töpferstr. 104 siehe Plattierungen

3
MARIENBERGER
MOSAIKPLATTENFABRIK
Aktiengesellschaft
Keramische Werke für Wand- und Bodenfliesen

Broitzem über Braunschweig
Fabriklager Essen
Eleonorastr. 40 Ruf 2 58 21

Nachtwey, Joh., Niegischstr. 8—10
F 29 04 76
Odenwald, Josef, Papestr. 58

*Peters, Wilh., Schottländerheim 1-2
*Quensell, Wilh., Schlenhofstr. 47a

4
*W. Thanscheidt & Co. GmbH.
Baustoffe — Kohlen
Fliesenfachgeschäft
Eleonorastr. 40 Fernsprecher 2 39 95

445
Formulare
*Patberg, Herm., Frankenstr. 299

446
Foto-Apparate
u. Bedarfsartikel
Hersteller

*„ELMED“ Ges. f. Elektro-Physik u.
Medizin, mbH., Herkulesstr. 3—5
*Filmoto-Projektion Joh. Jost,
Frohnhauser Str. 81

*Fotokopist, Stratmann & Co.,
Hardenbergufer 59

Großhandel
*Bloch, Curt & Co., Photo-Großhandlung,
Kaffelberger Straße 2 F 7 45 09
Bremaphot, Biedebach & Co.,
Bismarckstr. 21

Einzelhandel
Anlauf, Elektronenblitze F 2 72 61

1
PHOTO-KINO
Dieckhauer
Frohnhauser Straße 232 F 7 65 30

*Gatzweiler, A., K.G., Viehofer Pl. 6 u.
Schützenbahn 56 F 2 37 24

2
Hanns J. Gliemann
Foto, Kino, Eig. Agfacolor-Labor
Franziskastraße 2 F 7 17 70

Haroska, R., Eltingstr. 32 F 3 23 87

3
*M. Hönscheidt
Photo- und Kino-Spezialhaus
Rüttenscheider Str. 50 F 7 38 17

Hülsmann, Herm., Bredeneyer Str. 115

*Photo-Kino-Haus
KÜLLENBERG
Kopstadtplatz 7/8 F Sa.-Nr. 2 13 51
Zweigst. im Handelshof F 3 14 04
u. Rüttenscheider Str. 84 F 79 08 90

*Langer, Adolf, F 3 91 41/42
Brunnenstr. 1-7 (Haus d. Werbung)
Paris, Max, We, Porthofplatz 3

4
*Clemens Prinz
PHOTO · KINO · PROJEKTION
Haus am Kettwiger Tor
Fil.: Rüttenscheider Str. 305 F 3 84 44/45

Foto-Oswald Müller
Klarastr. 1/3 F 7 46 78

Foto-Fachgeschäft H. Romberg
Klarastr. 59 F 7 30 72
Sobotta, Wilh., Rüttenscheider Str.
Nr. 32-34

5
E. & H. Schmitter oHG.
Foto — Kino — Projektion
Essen „Eickhaus“ Am Hbf.
Fernsprecher 3 96 47

Schüler, Wolfgang, Kurfürstenstr. 3
Handelsvertreter
*Severitt, Willi,
Franziskanerhöhe 9 F 3 05 89

447
Fotoateliers-Fotografen
Becker, Sophie, Kr. Pramenweg 28
Bollen, Herm., Frohnhauser Str. 252

1
Heinz Brockmann
Foto, Film Entwickeln, Kopieren, Vergrößern
z. Z. Essen-Katernberg, Bruchweier 290

Cramer, Werner, Schöngelogen 4
Foto-Automat-Schnellbilder
Limbecker Platz 23

Gratze, H., Gerichtsstr. 38
Gratze, C., Kr., Krayer Str. 251
Heekern, van, W., Bildberichter
Rentellichtung 70 F 4 14 32

Hege, Kurt, Kettwiger Str. 35
Hennig, Solvejg, Beiseweg 3

2
Lichtbildwerkstatt
Gustav Hirche
Burckhardtstraße 19 F 7 68 03

Kalveram, Alfred, Gudulastr. 5
Klein, Herm., Klemensborn 74
Kleinen, Anne, Ste, Grendplatz 8

Kluge, B., Kat, Katernberger Str. 279
Knoth, E., Kettwiger Str. 20
Korn, Walter, Klarastr. 14

Krause, J., Eginhardhöhe 33
*Kürschner, Ralph, Steeler Str. 173
Leclaire, Bernh., Am Branhaus 4

Lenz, Carl, Altenessener Str. 354
Lochmüller, Kl., Gantenbergstr. 11
Lokotsch, E., Colsmannstr. 17

Marnach, Rolf, Gutenbergsstr. 28
Meyer, Marga, Bochumer Str. 53
Mildner, Alfred, Industriefotograf
E.-Kray, Krayer Str. 288 F 5 08 19

3
Oswald Müller
Porträt-, Künstler-, Industrie-
Architektur-, Werbe-Aufnahmen
Klarastr. 1/3 Fernsprecher 7 46 78

Papenkort, Jos., Frohnhauser Str. 253
Foto Bernhard Papke
Atelier u. Handlg., Waldblick 23
F 4 37 10

*Photo-Wedding, Inh. Geschw. Wed-
ding, Agnesstr. 2
Pollmann, H., Ste, Kaiser-Wilhelm-
Straße 22

Rost, Gustav, Leica-Spezialist
Hammacherstr. 37 F 3 15 83
Schulz, Paul, Frankenstr. 133
Uhlenbruch, Heinrich, Mülheimer Str.
Nr. 63

Wirtz, Paul, Fotohandlung u. Werks-
fotos, We, Grafenstr. 58 F 4 95 61
Witzel, Lieselotte, Heidehang 33

448
Fotodrucke
*VELA · Rohde & Co., K.G.
FOTOKOPIEN · FOTODRUCKE · LICHTPAUSEN
Kindlingerstraße 4, Ecke Huyssenallee
Ruf 2 53 51 und 2 53 52

449
Fotokopien
Beyer, Dieter, Rüttenscheider Str. 180
F 4 42 66

1
*Foto-FUHRBACH
Isenbergstraße 38-40 Fernruf 7 57 33
im Hause des Süd-Kinos

2
Foto-Heikhaus
Fotokopien - Lichtpausen - Foto-Handlung
Alfredstr. 29 Ruf 7 69 06

3
Hermann Heimbuch
Maxstr. 1 (gegenüber Deutschlandhaus)
u. Ecke Kaupen-/Bismarckstr. F 3 12 39

4
Georg Mazatka
Lichtpauserei · Fotokopien
Almastr. 10 F 7 32 82

5
Photocopie
Gewerkschaft
Essen, Haus der Technik, Hollestr. 1
gegenüber dem Hbf. F 2 39 23

6
Foto-Technik
Friedrich
Ciemann
Lichtpausen — Fotokopien
Annistr. 39 F 7 28 13

7
*VELA · Rohde & Co., K.G.
FOTODRUCKE · FOTOKOPIEN · LICHTPAUSEN
Kindlingerstraße 4, Ecke Huyssenallee
Ruf 2 53 51 und 2 53 52

450
Foto-Kopieranstalt
Bollen, Herm.
Frohnhauser Str. 252 F 7 64 20

Lochmüller, Klara F 5 14 35
Gantenbergstr. 11

451
Fotokopiergeräte
BUROMÖBEL · MASCHINEN · ORGANISATION
Bürobedarf Kersten
Geschäftslokal: Essen
Wollenscheider Str. 124
Möbelhaus: Alfredstr. 118
Fernsprecher: 2 31 10

452
Fototechnik
s. a. Fotobedarf

*ADOLF LANGER
Fototechnik
Fachgroß- und Einzelhandel
in sämtl. Zubehör für die
Reprographie
einschl. Lichtpauseneinrichtungen
Essen, Haus der Werbung
Brunnenstr. 1-7 Ruf 3 91 41/42

454
Friseurbedarf
Hersteller
*Freund & Co., Ruhrallee 126

Großhandel
Heidemann, H., Dürerstr. 11
Kadus-Werk, Verk.-Büro Essen
Feuerbachstr. 8 F 7 79 06

*Karl Keil
Friseurbedarf
und Parfümerie-Großhandlung
Rheinische Str. 5 · Ruf 2 55 90/2 65 14

*Ohters, B., Steeler Str. 95
*Ruhland-Haarnetz-Import L. Klem,
Lerchenstr. 28

*Terbach, Albert, Sybelstr. 84
*Thomas, R. & L., G.m.b.H.
Rüttenscheider Str. 171 F 7 28 87
*Wella A.G., Brassierstr. 25—27

Handelsvertreter
*Hütt & Weist, Inh.: Heinz Hütt,
Bellinghauser Str. 115

455
Friseure
Ackermann, Ilse, Heisinger Str. 45
Adler, Heinrich, Huyssenallee 68
Adorf, F., Kat, Gelsenkirchener Str.
Nr. 287

Adorf, Wilhelm, Hanielstr. 43
Altpas, Herm., Bbor, Germanlastr. 103
Alwermann, Walter, Hindenburgstr. 36
Angel, Wilh., Alt, Bäuminghausstr. 1
Ansbach, Joh., Rüttenscheider Str. 192
Arenz, Josef, Aachener Str. 23

Arimont, Jakob, Alt, Bürgerstr. 11
Averkamp, E., Frankenstr. 290
Bach, Hans, Martin-Luther-Str. 74/76
Backhaus, Ernst, Kupferdreher Str. 73
Ballnus, Alfred, Katernberger Str. 290
Balschukat, H., Kat, Auf der Reihe 55
Barikowiak, A., Ste, Dreiringstr. 3

Bartmann, Elisabeth, Franziskastr. 13
Bartsch, Johannes, Brigittastr. 2
Baumert, Gertrud, Overbeckstr. 11
Beckhaus, Karl, Kr, Krayer Str. 109
Beckmann, Karl, Gießstr. 6
Beckmann, Heinrich, Ste, Dreiring-
straße 36

Bein, Cl., Hela, Heisinger Str. 489
Beisemann, W., Bor, Frintroper Str. 39
Beklers, Josef, Dresdener Str. 10
Berger, Johann, Alt, Hauerstr. 15
Bergmann, Elfr., Emmastr. 49
Bergmann, Georg, Kat, Bonnekamp-
straße 15

Bergmann, Heiner, Ste, Bochumer
Straße 80
Berkel, Heribert, Bischoffstr. 37
Bessen, Ph., Frohnhauser Str. 342
Blicker, Anton, Elisabethstr. 88
Bickert, Käthe, Laurentiusberg 7F 51662
u. Hildegardstr. 1 F 7 57 08

Bleker, Heinrich, Luisenstr. 15
Bienenhaus, G., Habichtstr. 44
Biermann, Peter, Kar, Karnaper Str.
Nr. 109
Biese, Wilh., Ste, Steeler Str. 501
Bilger, Emil, Damen- und Herren-
Salon, Wn, Brückstr. 59

Billen, Alfons, Segerothstr. 62
Bilz, Karl-Heinz, Humboldtstr. 234
Bilz, Karl, Gervinusstr. 2
Bittner, Alfred, Frankenstr. 98
Bode, Johann, Liebigstr. 75
Böckler, Hans, Höhenweg 14
Böhmer, Alfred, Bäuminghausstr. 123
Böhmer, Ferdinand, Frohnhauser Str.
Nr. 416

Böing, Wilhelm, Eltingstr. 29
Bölling, Ernst, Borscheider Str. 62
Bolhar, Albert, Gutenbergsstr. 70
Bongardt, Otto, Menzelstr. 9

Bonk, Alfons, Damen-Friseur-Salon
Altendorfer Str. 437 F 6 22 07
Borgs, Josef, Planckstr. 95
Bott, Willi, Fözstr. 8
Brabänder, Fritz, Moltkestr. 25
Brachaczek, J., Schönebecker Str. 82
Brammen, Wilh., Bellinghauser Str.
Nr. 249

Braun, Agnes, Freistattstr. 16
Brauner, Wilh. Hanielstr. 7
Brenner, A., Karnaper Str. 244
Breuers, Christine, Julienstr. 36
Breves, Heiner, Kat, Hanielstr. 38
Bridschun, Erich, Kr, Tempelhof 5
Brings, Heiner, Frin, Baustr. 12
Brink, M., Kerkhoffstr. 117
Brinkmann, Bernh., Bor, Hülsmann-
straße 56

Brunnenstr. 1-7 (Haus d. Werbung)
Paris, Max, We, Porthofplatz 3

- Brinkmann, Hans, Bor, Borbecker Straße 77
 Brinkmann, H., Bor, Wästenhöferstraße 75
 *Broccal, F., Frankenstr. 272
 Bröer, Hans, Rellinghauser Str. 120
 Bruch, Otto, Kr. Hubertstr. 307
 Bruckmann, Manfred, Dammannstr. 15
 Brune, W., Kirchstr. 15
 Büttgen, E., Ste, Bochumer Str. 34
 Bunse, Theodor, Ste, Dahlhauser Str. Nr. 157
 Burau, Wilh. u. Anna, Viehofer Str. 150
 Burehard, Ferd., Baedekerstr. 11
 Busch, Heinr., Kamperfeld 46
 Buschfort, Christine, Stinnesstr. 63
 Buschmann, Auguste, Langenberger Straße 817
 Cammann, Siegfried, Steinhausenstr. Nr. 42
 Cichon, Theod., Brassertstr. 1
 Cielaszyk, Anni, Borbecker Str. 241
 Claasen, Ernst, Annstr. 79
 Clemens, Ellis, We, Huffmannstr. 25
 Corn, A., Schonnebeckhöfe 152a
 Cremer, Adelheid, Krayer Str. 136
 Czaja, Eduard, Veronikastr. 51
 Dahlmann, B., Kar, Karnaper Str. 146
 Dahmen, Wilh., Sto, Essener Str. 55
 Dautzenberg, Franz, Bor, Altendorfer Straße 492
 Dautzenberg, H., Frohnhauser Str. 219
 Delfing, Franz, Wwe, Curtiusstr. 131
 Deppermann, Jakob, Ripshorster Str. Nr. 76
 Dericha, H., Gelsenkirchener Str. 41a
 Derks, Willy, Beuststr. 2
 Dickmann, Wilh., Wwe., Rellinghauser Str. 61
 Diermann, K., Bochumer Str. 71
 Dietrich, Lorenz, Sartoriusstr. 21
 Dillkötter, Wilh., Kr, Hubertstr. 308
 Dobkowski, Alb. u. Käthe, Schölerpad 114
 Döhring u. Burggraf, Heidhauser Str. Nr. 18
 D-r, Maria, Wwe., Kapuzinergasse 2
 Drews, Karl, Muldeweg 16
 Dückershoff, W., Ku, Kupferdreher Markt 1
 Effertz, Lina, Oststr. 1
 Eggert, Walter, Ellisenstr. 23
 Eichelhardt, P., Bredeneyer Str. 101
 Eickenscheidt, Karl, Salzmarkt 8
 Eickhoff, L., Ste, Dahlhauser Str. 78
 Eitner, Wilhelm, Steeler Str. 307
 Ellermann, W., Dahlhauser Str. 65
 Elshorst, Anni, Rüttenscheider Str. 18
 Enterlein, Martha, Steeler Str. 230
 Ernst, Hermann, Jheringstr. 3
 Eumann, Walter, Humboldtstr. 308
 Evertz, Karl, Kaubachstr. 64
 Fanfarilli, Emmy, Viehofer Str. 41
 Faßmann, Josef, Kaiser-Otto-Platz 8
 Fiedler, Chr., Sto, Essener Str. 7
 Fischer, Hilde, Altendorfer Str. 584
 Flach, Ewald, Ruthstr. 2
 Flüchter, E., Bardelebenstr. 8
 Flügge, Kläre, Kr, Krayer Str. 230
 Focke, Mathilde, Eickenscheidt Fahr Nr. 83
 Frase, Otto, Menzelstr. 25
 Freis, Heinrich, Planckstr. 71
 Freis, Horst, Planckstr. 71
 Freischem, Maria, Kr, Tempelhof 3
 Frenkel, Ludg., Heid, Am Schwarzen1
 Frenzel, W., Neussener Str. 23
 Friedrich, Erna, Kraberstr. 38
 Frielingsdorf, K.-H., Rabenhorst 47
 Fries, Friedrich, Hatzper Str. 179
 Fritsch, Paul, Kölner Str. 62
 Frohnert, Franz, Isenbergstr. 44
 Fuchs, Elsa, Heid, Bergische Landstr. 2
 Fuhrmann, Wolfg., Kleiner Markt 14
 Furk, Ludwig, Mülheimer Str. 24
 Galle, Annel., Rüttenscheider Str. 65
 Gaster, Alfred, Frintroper Str. 111
 Gasthuys, Leo, Beckstr. 29
 Gaub, Wilhelm, Bäuminghausstr. 54
 Gebauer, Günter, Nachbarweg 12
 Geerlings, Franz, Bor, Fürstbissinstraße 9
 Gerlach, Eberhard, Augenerstr. 50
 Gerlich, Heinr., Ste, Krayer Str. 60
 Gerach, Maria, Alt, Altenessener Str. Nr. 214
 Gerund, Joh., W, Klemensborn 68
 Gierczowski, B., Gregorstr. 6
 Gierig, Hugo, Ste, Paßstr. 36
 Giesbers, B. u. M., Heißener Str. 56
 Gockel, Hans, Ruhrtalstr. 125
 Gockeln, Johann, Fährenkotten 32
 Göbel, Heribert, Steeler Str. 550
 Göbels, Hermann, Frin, Baustr. 36
 Goldbach, Reinh., Vogelheimer Str. 67
 Goldkühle, Georg, Sedanstr. 35
 Grafen, Wilh., Altenessener Str. 415
 Greiner, Wilhelm, Rel, Riesweg 99
 Greving, Willi, Klarastr. 9-11
 Grindel, Herbert, Dohmanns Kamp 14
 Gril, Ed., Hünninghausweg 63
 Grüter, Maria, Ste, Dahlhauser Str. 174
 Grüter, Wilh., We, Klemensborn 52
 Grundmann, H., Rüttenscheider Str. 54
 Gursky, P., Alt, Altenessener Str. 282
 Haas, Rud., Berliner Str. 128
 Haberscheidt, Pet., Alt, Am Kreuz 1
 Hackmann, Hans, Ste, Krayer Str. 35
 Haentjes, Hans, Viehofer Str. 139
 *Hagemann, J., o.H., Rüttenscheider Straße 70
 Hagens, Ernst, Rüttenscheider Str. 184
 Hagenström, Wwe., Lindenallee 101
 Hahn, Anni, Lentorfstr. 36
 Hammes, Maria, Damen-Salon
 Rüttenscheider Str. 288
 Fernsprecher 4 36 41
 Hartelt, Reinhold, Hollestr. 20-22
 Hartmann, Hans, Jr., We, Heckstr. 32
 Hassel, Alb., Ub, Röpingsweg 73
 Hauer, Gertrud, Hufelandstr. 52
 Hautkappe, Heinrich, Heßlerstr. 141
 Hebestadt, Jos., Ub, Mentingsbank 40
 Heck, Erich, Frintroper Str. 335
 Heckmann, Clem., Mülheimer Str. 134
 *Hedderich & Zimmermann, Kettwiger Str. 31 F 3 05 05
 Heese, von, A., Hans an der Oper
 Heibel, Wolfgang, Brunostr. 2
 Heier, Hermann, Sommerburgstr. 99
 Heimbach, Heinz, Rembrandtstr. 47
 Heisterkamp, A., Dionysiuskirchpl. 1
 Hemmerich, Franz, Ku, Zementstr. 48
 Henkel, Magdalene, Frohnhauser Straße 182
 Hennies, Erich, Frillendorfer Str. 44
 Herberg, v. d., W., Posener Str. 5
 Herbes, Wilh., Ku, Kupferdreher Str. Nr. 145
 Herbst, Kläre, Isenbergstr. 20
 Herrmann, A., Witteringstr. 88
 Hertzen, Josef, Scho, Bonifaciusstr. 125
 Hesterkamp, Julius, Laubenweg 15
 Heuser, Josef, Bor, Weidkamp 43
 Hoyer, Ferd., Scho, Matthias-Bräberger-Str. 91
 Hilmes, Wilh., Berliner Str. 41
 Hinsenkamp, Klara, Rellinghauser Str. Nr. 268
 Hinsenkamp, Kl., Frankenstr. 261
 Höffken, Paul, Moltkestr. 166
 Hörig, Herbert, Bochumer Str. 88
 Hötte, H., Sto, Gelsenkirchener Str. 64
 Hövelmans, Johann, Kölner Str. 17
 Hofmann, Joh., Defreggerstr. 10
 Hofmeister, Joh., Hedwigstr. 59
 Hohage, Emil, Rheinische Str. 5
 Hollstein, W., jr., Scho, Gareisstr. 91
 Holtermann, Lya, Lindenallee 93
 Hoppmann, H., Bor, Am Ellenbogen 2
 Horn, Steeler Str. 65
 Hotze, P., Kupferdreher Str. 222
 Hülshoff, Josef, Altendorfer Str. 352
 Hüser, Wilhelm, Wegenerstr. 3
 Hupfeld, G., Wiedfeldstr. 69
 Jacobs, W., Breukelmanshof 82
 Jäckel, J., Ku, Pothsberg 25
 Jahn, Gerdy, Vöcklinghauser Str. 8
 Jansen, Emil, Heisinger Str. 31
 Jerghoff, August, Serlostr. 14
 Joswig, Herbert, Heidhauser Str. 90
 Jurgelat, W., Ernestinenstr. 309
 Kahre, Fr., Bocholder Str. 101
 Kaiser, Willi, Ste, Bochumer Str. 349
 Kalbfleisch, H., Bor, Altendorfer Str. Nr. 576
 Kallenberg, Bruno, Berliner Str. 213
 Kanders u. Maas, Berliner Str. 89
 Karliczek, Georg, Ste, Bochumer Str. Nr. 336
 Kenders, Kurt, Bor, Bottroper Str. 533
 Kerkhoff, G., Kar, Sigambreweg 3
 Kerkloh, Heinr., Heis, Bonnenbergstraße 8
 Kestner, Ruth, Morsehofstr. 11
 Kipper, Horst, Diemelstr. 130
 Kipper, R., Mülheimer Str. 9
 Kirchhoff, Ewald, Onckenstr. 58
 Kirschbaum, H., Bocholder Str. 30
 Klein, H., Ku, Byfanger Str. 157
 Kleinmann, Hans, Alt, Bruckmannstr. Nr. 134
 Klocke, Margret, Eleonorastr. 27
 Klüner, Alois, Angerstr. 33
 Klunk, Heinrich, Bredeneyer Str. 79
 Klusmann, Ferdinand, Paulinenstr. 3
 Knappmann, Joh., Alt, Altenessener Str. 611
 Knepper, Gerhard, Steeler Str. 188
 Knopp, Karl, Limbecker Str. 30-32
 Knorr, Alex, Rüttenscheider Str. 131
 Koch, Fr., Ste, Kaiser-Otto-Platz 1
 Koch, Gerda, Grafenstr. 40
 Koch, Moritz, Bahnhofstr. 11
 Koch, Xaver, Vogelheimer Str. 42
 Koene, Edmund, Grautenberg 34
 Köppner, Maria, Altendorfer Str. 264
 Köster, Erich, Kr, Krayer Str. 256
 Kohl, Fritz, Gelsenkirchener Str. 23
 Kolk, Johanna, Bachstr. 1
 Koppen, Wilhelmine, Dahlhauser Straße 79
 Kosehany, Roman, Sartoriusstr. 62
 Koza, Alois, Sommerburgstr. 20
 Koza, Otto, Tommesweg 47
 Krähling, A., Gelsenkirchener Str. 31
 Krampe, H., Ste, Zweibachegge 23
 Krasenbrink, F., Juliusstr. 6
 Krause, Alfred, Joseph-Lenné-Str. 24
 Krause, Rich., Ste, Steeler Str. 503
 Kretschmann, Hans, Julienstr. 27
 Kreuzenbeck, Hans, Bottroper Str. 251
 Kreuzenbeck, J., Bor, Germanlastr. 267
 Krlwett, A., Heidhauser Str. 5
 Krone, Hans, Windmühlenstr. 5
 Krusche, Manfred, Haus-Berge-Str. 80
 Künemann, Th., Altendorfer Str. 395
 Küper, Ellis, Steeler Str. 258
 Küpper, Wilhelm, Ub, Nockwinkel 88
 Kürten, J., Heidhauser Str. 124
 Kuhnaupt, Josef, Alt, Großenbruchstr. 5
 Kuhlmann, Johann, Bor, Schönebecker Str. 22
 Kuhn, Georg, Emlienstr. 11
 Kuhnert, Alfred, Ste, Steeler Str. 501
 Kulbrock, Kath., Paulinenstr. 10
 Kurenbach, Th., Kr, Zum Oberhof 68
 Laaks, Franz, Frin, Unterstr. 7
 Lamme-Heldenreich, L., Julienstr. 28
 Lange, Gustav, Gemarkenstr. 111
 Laschober, Maria, Kunstwerkerstr. 96a
 Lehmkühl, Johann, Gelsenkirchener Straße 307
 Lehrieder, Emilie, Gemarkenstr. 62/64
 Lehnrieder, Herm., Im Hauptbahnhof
 Leidecker, W., Alt, Vogelheimer Str. Nr. 128
 Leiweke, F., Holsterhauser Str. 121
 Leutgen, Helene, Unionstr. 39
 Lieberwerth, H., Schnütgenstr. 2
 Lieder, Heinz Otto, Mülheimer Str. 53a
 Lieshout v., W., Schwermannstr. 64
 Linder, Eugen, Helbingstr. 71
 Lipka, W., Frohnhauser Str. 239
 Lippermann, Karl, Janssenstr. 22
 Lippus, Wilh., Schultenweg 70
 Lippuner, Margarete, Dutzendriege 19
 Lodenkämper, H., Kaisershofstr. 96
 Lohmann, Hildegard, Wertstr. 6
 Lomanns, H., Kr, Heinrich-Senseweg 45
 Lorenz di, Louis, Martin-Luther-Str. Nr. 117
 Loyer, Wilh., Bor, Im Bocholdsfeld 2a
 Lucht, Herbert, Frintroper Str. 589
 Lüge, Alfred, Brandstr. 27
 Luhmann, Hch., Kaldekirche 35
 Macher, Wilh., Bor, Frintroper Str. 58
 Machnik, Gisbert, Helmstr. 73
 Märker, Karl, Borbecker Str. 160
 Maisel, Alfred, Karlstr. 32
 Malberg, H., Eickenscheidt Fahr 183
 Malleis, W., Kölner Str. 30
 Mareika, Max, Bor, Lehrstr. 2
 Maroscheck, A., Ku, Dilldorfer Str. 16
 Marwitz, Johannes, Ruhrtalstr. 32
 Marx, Josef, Stoppenberger Str. 17
 Mauritz, E., Rellinghauser Str. 182a
 Maxelner, Karl, Carmerstr. 60
 Meier, Hermann, Alt, Hövelstr. 5
 Meixner, Toni, Steeler Str. 50
 Mellus, Josef, Adelskampstr. 73
 Mende, H., Frohnhauser Str. 179
 Menne, Franz, Viehofer Str. 118
 Menne, Gerd, Mittwegstr. 2
 Menne, Wilh., Kr, Krayer Str. 114
 Merten, Franz, Kr, Krayer Str. 131
 Meyer, Franz, Martin-Luther-Str. 96
 Meyer, Martin, Burggrafenstr. 81
 Meyer, Wwe., Schubertstr. 45
 Minor, Herm., W, Klemensborn 40
 Mints, Maria, Mülheimer Str. 42
 Modczinski, Frieda, Am Ruhmbach 63
 Mölder, Maria, Berliner Str. 80
 Mönninger, E., Rüttenscheider Str. 137
 Mollitor, Ursula, Ackerstr. 87
 Mosebach, Herbert, Kruppstr. 99
 Moser, Alwin, Bocholder Str. 330
 Müller, B., Altendorfer Str. 273
 Müller, Hans, Hüttmannstr. 29
 Müller, W., Ku, Kupferdreher Str. 73
 Musebrink, Karl, Rellinghauser Str. 291
 Myland, Ernst, Reginenstr. 6
 Nagel, Erna, Oberdorfstr. 36
 Nentwig, E., Ste, Kralenbruch 69
 Neuschäfer, Maria, Kar, Karnaper Str. Nr. 142
 Nickig, Kurt, Florastr. 4
 Niemeyer, Georg, Hofringstr. 16
 Nielsen, Wilhelm, Beisingstr. 12
 Nießardt, H., Kat, Beisenstr. 82
 Nießardt, H., jr., Beisenstr. 93
 Nitzel, Reinh., Amixstr. 24
 Noever, Hans, Altendorfer Str. 312
 Nolde, Alw., Kupferdreher Markt 10
 Nothoff, Werner, Ste, Steeler Str. 650
 Nowack, Martin, Kat, Katernberger Str. 243
 Ocklenburg, J., Flemingweg 5
 Odenhausen, Theod., We, Brückstr. 44
 Obergeld, Marg., Kruppstr. 99
 Ohlmann, Franz, Krayer Str. 248
 Orde, vom, Franz, Große Wiese 1a
 Orde, vom, Karl, Kr, Krayer Str. 51
 Ostrowski, Willi, Heis, Bonscheidt Straße 63
 Ötthmer, G. W., Holsterhauser Str. 48
 Ott, Albert, Katernberger Str. 313
 Pachowsky, J., Berzeliusstr. 24
 Pack, Heribert, Johanniskirchstr. 9
 Padermann, Günter, Langemarkstr. Nr. 287
 *Parfümerie Else Grabow, I. Hagen Nr. 7/9
 Petzolt, A., Alt, Altenessener Str. 527
 Pfingsten, W., Gemarkenstr. 126
 Piel, H., Rüttenscheider Str. 272
 Piel, Robert, Weserstr. 86
 Pieper, Jos., Rüttenscheider Str. 242
 Pletroscheck, Chr., Winkhausstr. 52
 Pletzcker, Erich, Palmbuschweg 131
 Pingel, Hildeg., Witteringpl. 7
 Pingel, Walter, Gutenbergstr. 15
 Pips, Hugo, Norbertstr. 165
 Plab, Hans, Bor, Himmelporten 6
 Platen, H., Scho, Schonnebeckhöfe Nr. 191
 Pleines, Wilh., Alt, Karlstr. 129
 Plienker, Max, Kr, Ottweilerweg 6
 Poggaj, Michael, Steeler Str. 290
 Pohl, Paul, Krayer Str. 131
 Pousset, Wilh., Bor, Rabenhorst 93
 Pufelaki, V., Ahnweilerstr. 38
 Raden, Paul, Einigkeitstr. 23
 Radtke, H., Frintroper Str. 422
 Rahmacker, W., Germaniastr. 146
 Ramacher, Johann, Dell, Haus-Horl-Straße 11
 Rauen, Herm., Sto, Bruchstr. 32
 Rausch, Herbert, Kat, Hanielstr. 36
 Reinders, Willi, Borbecker Str. 243
 Reinhardt, Paul, Lindenallee 6-8
 Rendelsmann, Albr., Bhf, Stadtwald
 Rengler, Wilh., Bor, Hülsmannstr. 74
 Reuter, Alfred, Nöckersberg 1
 Robertz, A., Ste, Humannstr. 7
 Röttger, Alfred, Borbecker Str. 140
 Röper, Gertrud, Herthastr. 1
 Rohr, Herbert, Kaubachstr. 15
 Rosellen, H., Altenessener Str. 462
 Rosendahl, J., Kat, Katernberger Str. Nr. 295
 Roßmann, G., Vogelheimer Str. 232
 Rüpping, Friedr., Schadowstr. 44
 Rütt, Ernst, Mörderstr. 94
 Runge, Josef, Kr, Marienstr. 94
 Runkel, Wilh., Alt, Bäuminghausstr. 76
 Sachtleben, Ernst, Fulumer Str. 6
 Sander, Anna, Corneliastr. 9
 Sand, v. d., Fritz, Mülheimer Str. 75
 Sasse, Heinz, Mülheimer Str. 49
 Sasse, Lorenz, Bor, Borbecker Str. 88
 Sauer, Kurt, Holsterhauser Str. 58
 Schäfer, Peter, Osnaabrücker Str. 22
 Schäpe, Fr., We, Kellerstr. 95
 Schagen, G., Hafenstr. 6
 Scharpey, Josef, Heckstr. 20
 Scharpey, Kurt, Propsteistr. 40
 Schepers, Gertrud, Twenbannstr. 162
 Scherschell, Frieda, Steeler Str. 328
 Schlenhoff, Charlotte, Amelstr. 50
 Schmidt, Adolf, Rüttenscheider Str. 132
 Schmidt, Franz, Herderstr. 76
 Schmidt, Heinrich, Del, Levinstr. 110
 Schmidt, Josef, Rellinghauser Str. 329
 Schmidt, Walter, Heisinger Str. 486
 Schmitz, A., Alt, Altenessener Str. 354
 Schmitz, E., Wwe., Kat, Meybuschhof Nr. 50
 Schmitz, Hannelore, Philippstr. 28
 Schmöckel, K., Witteringstr. 77
 Schneider, B., Ub, Hinsel Hof 6
 Schneider, W., Heis, Heisinger Str. 441
 Schnieder, Heinrich, Segerstr. 3
 Schnieder, Wwe. u. Karl-Heinz, Krayer Str. 6
 Scholle, Herm., Meisenburgstr. 76a
 Scholz, Kurt, Ehrenzellerstr. 83
 Scholz, Wilh., Baedekerstr. 66
 Schrader u. Rudolph, Kämpenstr. 55
 Schraven, Fritz, Holsterhauser Str. 34
 Schröder, Fritz, Mommsenstr. 21
 Schroer, Friedrich, Bochumer Str. 44
 Schroer, Hugo, Ku, Kupferdreher Str. Nr. 197
 Schubert, Friedrich, Bochumer Str. 113
 Schubert, Willi, Helenenstr. 19
 Schuchardt, Heinrich, Kortestr. 12
 Schuchardt, O., Ste, Dahlhauser Str. 92
 Schürbusch, Josef, Leipzigstr. 87
 Schüren, E., Kahstr. 7
 Schütz, Wilhelm, Limbecker Platz 14
 Schulte, Ludw., Stoppenberger Str. 48
 Schultz, Hans, Ste, Bochumer Str. 299
 Schultz, Rudolf, Kurfürstenstr. 1
 Schulz, Hilde, Henricstr. 124
 Schulz, Karl, Kr, Joachimstr. 24
 Schupp, Luise, Ruhrallee 19
 Schwarz, Ernst, Lehrstr. 2
 Schwarz, Rob., Keplerstr. 43
 Schweigmann, B., Ste, Dreiringstr. 11
 Schweitzer, August, Bor, Weidkamp Nr. 129
 Seifert, Edith, Manteuffelstr. 22
 Seppeler, Ludwig, Franziskastr. 55
 Sewing, Theodor, Kr, Am Zehnthof 7
 Sieberl, Anni, Brunnenstr. 30
 Siebrecht, Herm., Künzelstr. 3
 Sises, Bodo, Möllhoven 110
 Smeers, Bernh., Kr, Krayer Str. 238
 Smeetz, Emil, Friedr.-Ebert-Str. 53
 Söntgerath, L., Wästenhöferstr. 222
 Soller, Alfred, Rüttenscheider Str. 270
 Sondermann, F., Altenessener Str. 248
 Sonnenschein, Georg, Steeler Str. 216
 Spe, E. H. Holsterhauser Str. 101
 Spitzhorn, Hch., Säizerstr. 76
 Sprick, H., Alt, Schonnefeldstr. 111
 Springe, auf der, Fritz, Kruppstr. 244
 Stäuber, Luise, Hauerlandweg 14
 Steggers, Lieselotte, Von-Einem-Str. Nr. 28
 Stehr, Kurt, Eitingstr. 61b
 Steiner, W., Erben, Hansastr. 12
 Steinke, Paul, Ruhrtalstr. 30
 Steinmann, Franz, Bredeneyer Str. 109
 Steiges, Margar., Bredeneyer Str. 101
 Stöcker, Heinrich, Rubenstr. 2
 Strah, A., Kr, Hubertstr. 225
 Strauch, Ellis., Wörthstr. 76
 Strauch, Herbert, Engelberstr. 31
 Streng, Lorenz, Einigkeitstr. 12
 Striewe, L., Oberritzstr. 4
 Tacke, Josef, Ku, Byfanger Str. 99
 Tegmeier, Herm., Berliner Str. 216
 Teichert, W., Scho, Huestr. 112

HANS ZAGAR

Das Fachgeschäft für moderne FUSSBODENBELÄGE
Lizenznehmer der Deutschen DUNLOPLAN GmbH Hanau/Main
für DUNLOPLAN-Fußbodenplatten · Verlegung von LINOLEUM-,
MIPOLAM- und sämtlichen PVC-Bahnenbelägen · Giron-Tuftex

Essen-Altenessen, Altenessener Straße 268, Fernruf 290894 und Westerholt, Bahnhofstraße 90

- Temmesfeld, Franz, Kat, Schonnebeckhöfe 22
Temming, Wilh., Altendorfer Str. 483
Theunissen, Johann, Wigstr. 4
Thomas, Heinr., Im Beckmannsfeld 8
Thon, Charl., Gemarkenstr. 22
Tkaczyk, Edmund, Curtiusstr. 100
Tölle, Paula, Gemarkenstr. 93
Tosta, Franz, Del, Prosperstr. 74
Trivisani, M., Ste, Bochumer Str. 77
Trupp, A., Kar, Spakenbroich 4
Tschirner, Emilie, Dahnstr. 20
Twehhaus, Hilde, Wegenerstr. 9
Ufer, Heinrich, Veitstr. 20
Unkel, A., Ste, Kaiser-Wilh.-Str. 34
Uphoff, M., Ueb, Langenberger Str. 181
Urban, Wilh., Altenessener Str. 453
Usinger, A., Möllhoven 103
Verbiesen, H., We, Forstmannstr. 60
Vogel, August, Stoppenberger Str. 31
Vogt, Heinz, Bochumer Str. 265
Walde, Aloys, Kainenbergstr. 20
Wallraf, Peter, Langensalastr. 6
Walterscheidt, H., Bel, Frankenstr. 150
Warneke, Joh., Kar, Karnaper Str. 116
Water van de, Theodor, Alt, Karstr. 1
Weber, Heinz, Westfalenstr. 250
Wehr, M., Ste, Bochumer Str. 127
Weimann, Ella, Ehrenzeller Str. 41
Weimann, Theodor, Bor, Schloßstr. 4
Weisbender, Berthold, Zweigertstr. 47
Weisbender, Helene, Ottenkämperweg Nr. 3a
Wenner, Ernst, Ste, Bochumer Str. 320
Werske, Robert, Stoppenberger Str. 30
Weyerhorst, Paul, Bottroper Str. 244
Weyers, Margarete, Elisabethstr. 116
Wiening, Paul, Alt, Westerdorfstr. 13
Wienke, Agnes, Sartoriusstr. 6
Wienke, K. u. W., Friedr.-Ebert-Straße 50
Wiersdorff, Gust., Wegenerstr. 2
Wieschermann, E., Ku, Kupferdreher Straße 97
Wiesel, Herm., Del, Deunenstr. 214
Wiesel, Herm., Wwe., Reuenberg 98
Willhardt, E., Kr, Leither Str. 3
Wilps, Ilse, Herwarthstr. 119
Windsch, R. u. K., Ku, Kupferdreher Straße 178
Wintershoff, F., Ku, Bovermanns Weg Nr. 30
Wirtz, Rosmarie, Körnerstr. 13
Wischermann, Hch., Kat, Viktorstr. 17
Wittemann, Käthe, Del, Dellwiger Str. Nr. 9
Wolk, Karl, Alt, Schonnefeldstr. 22
Wölke, Herbert, Kar, Karnaper Str. 3
Wöske, Heinz, Moltkestr. 23
Wolf, Robert, Bel, Forsthausstr. 12
Wolff, Wilhelm, Gemarkenstr. 60
Wrege, Otto, Fischlaker Str. 31
Wrenger, H., Bbor, Haus-Berge-Str. Nr. 231e
Willner, Josef, Wwe., Alt, Bruckmannstr. 18
Wutzow, Fritz, Alt, Rahmstr. 154
Zanderelt, Otto, Corlißstr. 2
Zang, Hans, Mülheimer Str. 113
*Zimmermann & Co., GmbH., Zweigerstraße 4
Zimmermann, Alfred, Klarastr. 45
Zimmermann, K., Savignystr. 71
Zimmermann, Wilhelm, Wwe., Steeler Str. 112
Zwick, Hans, Rüttenscheider Str. 184

456

Füllhalterfabriken

Blase, Fritz, Nordsternstr. 21
Umbreit, K. H., Virchowstr. 130

457

Füllhalter-Reparaturen

Ohlig, M., Bendemannstr. 29

459

Furniere

*Brodersen, A. Inh. J. Bartels, Annastraße 68-72
*Süd-West-Holz, Schunke & Nöller
Harkortstr. 46 F 7 57 57/58

460

Fußbodenbeläge

1

Steinholzwerk  Seit 1907
*Kellermann G.m.b.H.
Fachgeschäft für Bodenbeläge
Estriche aller Art
E.-Steele, Henglerstr. 2 F 5 03 91

2

Viehofer Straße 58 F 3 15 57-59
Das Fachgeschäft für Bodenbeläge

März, Karl

Allbauweg 8 F 2 79 14 (Wolff)
*Müllensiefen, K. P., Dr., & Cle. KG.
Rosastr. 33

3

*Risse Braun & Co.
Dunloplan-Fußbodenbeläge
Paulinenstr. 105 Ruf 7 3 1 8 2

4

Erich Wackerbarth
Spezialgeschäft für Fußbodenbeläge
Allbauweg 75 Fernruf 3 0 2 9 7

5

Anton Wolff

Moali-Spachtelfußbodenbelag
Elfriedenstr. 37 Ruf 7 4 2 2 5

Zagar, Hans

siehe Anzeige am Kopf der Seite

461

Fußbodenpflegemittel

*König, B., Bohnerwachs- u. Seifenfabrik, Witteringstr. 20-22 F 7 3 5 66
*Middendorff, Hermann A., F 7 3 0 31
Gerswidastr. 42 Herstellung von Fußbodenpflegemitteln aller Art
*Wachsgoldin Fabr. chem. Erzeugn.
Fußbodenpflege-, Pflege-, Wasch- und Reinigungsmittel
Witteringstraße 2 F 7 4 2 9 0

461a

Fußbodenreinigung

S. Jaschinewski
Gebäude- und Industriereinigung
Spez.: Fußbodenreinigung
Rellinghauser Straße 231 Ruf 3 2 3 6 4

462

Fußböden

s. a. Steinholzfußböden

1

*Essener Kunststoff-Kontor
Inh. H. Kähler
Öffentlich bestellter und vereidigter Sachverständiger der Handwerkskammer Düsseldorf für Fußbodenbeläge und Unterböden
Fußbodenbeläge - Plattierungen
Stampfasphalt - Kunststeinplatten - Wandfliesen
Pegulan-Marley-Floor-Kork
Linoleum-Parkett-DEGULA-Spachtelböden
Continental-Gummi - Chem. Fußbodenreinigung
IHR Fußbodenberater
Lager u. Büro: Gemarkenstr. 6 Fernruf 7 3 8 1 8

2

B. GÖRG

Unterböden aller Art und
Fußbodenbeläge
Keplerstraße 4 Fernruf 7 8 9 4 8

*Isolierbau Dipl.-Ing. H. B. Lammerding - Hermann Dörner & Co. KG,
Witteringstr. 51

3

*Oskar Meyer K.G.

Gummi- und Floorbest-Fußbodenbelag
Kämpenstraße 29 Ruf 7 7 0 9 0

Schilling, Helmut, Suarezstr. 3

4

SÜDDEUTSCHE AUSBAUBETRIEBE

Josef Hochholz
Schwimmende Estriche
Trittschalldämmung und
Kälte-Wärme-Isolierung
Alt, Rahmstr. 206 Ruf 29 17 35
nach Geschäftsschluß Ruf 7 7 9 1 3

*Weiß & Co., Wesselswerth 63

Handelsvertreter

Hünnebeck, G., Schnutenhausstr. 23

463

Fußpflege

Bradeis, Franz, Rellinghauser Str. 48

 O. Gutmann
Orthopädi. Werkstätten
Schuhe - Einlagen
Gummistrümpfe
Bandagen - Fußpflege
Mülheimer Str. 28
Ruf 7 6 1 0 2

Hüser, Herta, Bergische Landstr. 8
Jansen, E., Melsenburgstr. 17
Marquardsen, Lilo, Alfredstr. 51

*Schuhhaus Wilhelm Soltek
Rüttenscheider Str. 64, F 7 4 6 1 0
Stollberg, Karl, Lindenallee 10

464

Fußpflegemittel

Hersteller

*Middendorff, Hermann A., F 7 3 0 31
Gerswidastraße 42 „Müglitzol“
gegen Fußschweiß-Geruch

465

Futtermittel

Großhandel

Bamberg, Jakob, Melsenburgstr. 83
*Bergmann, Herm., Baderweg 173
*Borbecker Mühlen- u. Speditionsges.
m. b. H., Weldkamp 85

Einselhandel

*Beckermann, H. u. H., Hugenkamp Nr. 80
*Futtermittelhdg., Inh. Wilh. Stadtmann, Sartoriusstr. 6
*Gefrath, Karl, Güterbahnhof Segeroth

Kaleta, Franz, Altenessener Str. 543
Kemper, H., Pielstickerstr. 44
Kram, W., Hinsbecker Berg 62
Kühlmann, Leo, Glöbstr. 22
Langenkamp, Johann, Lütkenbrauk 67
*Poitz, Gebr., Germaniast. 18

2

*Michael Schmidt, KG

Futtermittel, Tierzuchtgerät
Viehofer Platz 3-4 Fernsprecher 2 4 5 1 7
Zweigstelle:
E.-Stadtwald, Frankenstr. 252 F 4 2 6 5 6

Schulte, F., Katernberger Str. 315
Vorberg, W., Kupferdreher Str. 255
Weidemann, B., Fundlandstr. 26

466

Futtermstoffe

Großhandel

*Büchler, G. A. seit 1921
Haus am Kettwiger Tor F 2 3 4 0 2
Homberg & Co., Kornmarkt 21

*J. Rustemeyer

Tuch- u. Futterstoffgroßh. Schneiderbedarf
Rüttenscheider Str. 133 F 7 4 5 8 2

Selbach, Ernst
Maxstr. 11 F 3 2 7 3 3

468

Galvanisieranstalten

Galvanische Werkstätten

Schlichting & Kominek
Metallveredlung · Schleiferei
E.-Dellwig, Kraienbruch 45 Ruf 6 0 6 0 3

Gros, Alfred, Franziskastr. 63
F 7 0 0 1 6 7

469

Garagen

Bieling, Hedwig, Bochumer Str. 74
*Börsen-Garagen Julius Dachwitz,
Alfredstr. 38
Busch, Bernh., Rüttenscheider Str.
Nr. 282-286
*Eicker, Harm., Teichstr. 3-7
*Essener Großgaragen GmbH „Egro“,
Veronikastr. 29

1

EUROPA-GARAGEN

G. Scharloh

Schnelldienst - Wagenpflege
Hachest. 50 am Hauptbahnhof
Fernsprecher 3 0 7 4 4

*„Grog“ H. Scharpenberg
Papestr. 42 F 7 4 8 1 0

*Holsterhauser Großgaragen
W. Pohlmann, Cranachstr. 29a F 7 7 6 2 3

2

Bernh. Kleinmann

GARAGEN
Moritzstr. 52 F 4 4 9 8 3

Lange-Böhmer, H., Carmerstr. 66a
Marek, Hetty, Weserstr. 9
Ost-Garagen H. Scherff
Düppelstr. 17a F 3 2 6 4 4
Poppelreuter, Fr., Rüttenscheider Str.
Nr. 188
Schlenhof, G., Frankenstr. 241
F 4 5 4 2 9
Schweitzer, Walter, Ahornstr. 3
Touring-Garagen, Frankenstr. 383
Weber, Hans, Eduard-Lucas-Str. 17
Willmann, F. G., Hansastr. 21

471
Garderobenverleih
Wilhelm Knaup
Garderobenverleih u. Maßanfertigung
Kaupenstr. 12 F 22 24 23

472
Gardinen
Großhandel
*Bartel, Hermann, Cäcilienstr. 12
F 7 37 80
Einzelhandel
1

Bettzieche
Die Spezialisten für belagertes Wohnen
Rüttenscheider Straße 63 Ruf 72739
und Steeler Straße 188
Gardinen - Dekorationen
Teppiche - Bettwaren

2
PAUL BÖNKER
NACHF. K.G.
Gardinen - Teppiche - Dekorationen
Essen, Rathenaustraße 2
Fernsprecher 2 61 32

3
Anneliese Brieke GEB. GABRIEL
Dekorateurmeisterin
GARDINEN - DEKORATIONEN - SPRINGROLLOS
Friedrich-Ebert-Straße 60 Fernruf 3 01 82

4
Johannes Gabriel
Gardinen - Dekorationen
Gardinenwäscherei
Viehofer Str. 12 F 230 41

Nehls, W., Anzeige s. oben
5

H. Schlichting
RAUMGESTALTUNG
GEGR. 1921
Gemarkenstraße 124 Fernruf 722 85

6
Franz Schniedermeier
Gardinen - Dekorationen - Polstermöbel
Klarastr. 21, am Klaraplatz F 722 15
Sponheuer, Br., Altenessener Str. 248

7
TEPPICHHAUS
Steffensmeier
Kettwiger Str. 36 (Lichtburg) Ruf 3 16 92
Wolff, Eduard, Steeler Str. 188
Handelsvertreter
Bach, Johannes, K.G., Selmastr. 2

473
Gardinenspannerei
1
BLUDAU
Inh.: M. Brandt
Gardinenwaschen und -spannen
Steeler Str. 218 F 222339

Innen Dekoration

W. Nehls

Essen - Hindenburgstr. 82/86, im Hause
der Volksfeuerbestellung - Fernruf 379 11

Föckler, Heinz, Spez.-Gardinen-
Wäscherei, Seibertstr. 29 F 7 52 02

2
Hans Fust
Über 30 Jahre
Gardinen, Dekorationen, Polstererei
Rüttenscheider Str. 116 F 7 16 68

*Gabriel, Joh., Viehofer Str. 12
F 2 30 41

Heier, Walter, F 29 01 67
E.-Katernberg, Hermannstr. 9

Hinz, Elise
Frohnhauser Str. 233 F 7 65 69

Müller, P., Holbeckshof 30 F 5 02 74

3
W. Nehls
Spezial-Gardinen-Wäscherei
Abnehmen und Aufhängen in kürzester Frist
Hindenburgstr. 82-86 Ruf 379 11

Oberlehberg, Hermann
Gardinen u. Spitzenwäscherei
Waldhausenstr. 15 F 22 24 30

*Rhein.-Westf. Dampf-Wäscherei u.
Reinigungsanstalt R. Vogelsang
Inh.: E. Harnack
Krazer Str. 6 F 5 08 31
Wegener, Helene, Klarastr. 47

474
Garne

*Voß, Paul, Am Brunnen 4
Handelsvertreter
*Aschoff, Paul, Kurfürstenstr. 38

475
Gartenarchitekten

1
Franz Abrath
Gartenbau
Eduard-Lucas-Straße 43 F 4 45 81

2
1912
Heinr. Barkhoff
Garten-Planung, -Ausführung, -Pflanzung
Eigene Baumschulen in Laupendahl 161 bei Kettwig v. d. Brücke
Essen, Henricistr. 45 F 3 11 07

3
H. A. Dicke
Essen, Am Parkfriedhof 27b
Fernsprecher 256 21

4
***Konrad Fabritzius**
Gartenarchitekt
Gartenplanung und Ausführung
Eigene Baumschule E.-Heisingen
Heisinger Str. 357a F 4 34 54
Keggenhoff & Brandl, Drosselstr. 26

5
Jürg Melzer
Gartenarchitekt
Planung, Ausführung von Gartenanlagen und Siedlungen
Bornickswiese 3 (am Wisthoffweg)
Ruf 22 29 63

Schemperschöfe, Aloys, Garten-
architekt BDGA, Planung u. Ausführung
Rosastr. 162 F 7 70 83

Gardinen - Dekorationen
Eigenes Atelier - Gardinen-
wäscherei und -Spannerei
Abnehmen und Aufhängen
in kürzester Frist

Schmidt, Heinr., Nordschleswigstr. 69
6

Anton Sieg
Gartengestaltung
Essen-Stoppenberg, Hugenkamp 84, F 328 23

476
Gartenbänke

Schuckmann, Hans, Generalvert.
Eisenengerei Herm. Wilhelm, Mülheim-
Ruhr, Ea. Düppelstraße 6 F 2 31 13

477
Gartenbaubedarf

Großhandel
Pollberger, E., Kruppstr. 240/42
F 7 54 69

478
Gartenbaubetriebe

Austermann, Franz, Kutschenweg 12
Backhaus, Heinr., Raadter Str. 225
F 7 14 74
Bahrenberg, W., Byfanger Str. 10
Barz, Bernh., Elisenstr. 64
Beautemps, Sebastian, Bäuminghaus-
straße 93
Becker, Heinrich, Grunertstr. 51
Blokesch, J., Kaldenhoverbaum 4

1
Blumen-Meyer
Rellinghauser Str.
Ecke Mollkestr. und
Saarbrücker Str. 51
Ruf 266 72
„Fluorop“-Dienst
Eigene Gärtnerei

Böhmer, Wilh., Helenenstr. 76
Buiting, Theodor, Dachstr. 19
Burghardt, Walter, Stalsfeld 29
Busmann, Wilh., Fuchsgang 3
Damaschke, Heinrich, Fölkersbeck 42
Dicke, H. A., Am Parkfriedhof 27b
F 2 56 21

*Diellissen, A., Walpurgisstr. 232
*Dorfs, Alfons, Rüttenscheider Str. 25
Eckardt, Alfred, Boeholder Str. 120
Eckrath, Fritz, Rüttelkamp 39a
Esser, H., Ernestinenstr. 25
Franken, G., Bedingrader Str. 107
Göbel, Emil, Wwe., Frankenstr. 258
Heeskens, J., Walpurgisstr. 104
Heeskens, J. & Sohn, Altbauweg 30
Heinz, Willi, Stattropstr. 19
Helling, Paul, Altenessener Str. 413

Hinninghofen, Wilhelm
Bottroper Str. 12 F 3 83 19
Huthmacher, Heinz, Bochumer Str.
Nr. 210
Jürgens, Maria, Friedhofsgärtnerei
Werderstr. 45 F 3 09 96

Jux, Franz
Ste, Dahlhauser Str. 175 F 5 03 64
Kamann, Ludger, Sellscheidt 18a
Kemp, van der, Hans, Gartenbau
Dahlhauser Str. 104 F 5 05 14
Klapp, W., Kupferdreher Str. 189

Kirsch, Gebr., Gartenbaubetrieb
Heid, Am Lünink 154 F 4 98 86
Klehn, H., Wwe., Wickenburgstr. 4
Kleinmillinghaus, K., Händerweg 2
Klöppel, J., Am krausen Bäumchen 28a
König-Lamers, Wilhelmine, Alten-
essener Str. 415

*Krämer, H., Klapperstr. 64
*Krupp, Fried., Lüthmannstr. 119
Küster, Geschw., Am Parkfriedhof 77
Leigemann, Hubert, Garten- u. Friedhof-
gestaltung, Velbertstr. 84 F 4 98 05

Löbber, Hub., Spez.-Samenzucht
Gelsenkirchener Str. 232 F 22 24 26
Lueben, Lorenz, Ste, Bochumer
Straße 237

Lohmann, Aloys, Vogelheimer Str.
Nr. 3 u. 69 Fernsprecher 29 11 67

Lämmen, Hans, Essen-Bredene, Melsenburgstr. 56, F 4 28 04.
Magiera, Paul, Am Parkfriedhof, Schulstr. 1a Fernsprecher 3 03 84
Marré, Josef, Hartzstr. 23
Melzer, Jürg, Bornickswiese 3
Mourer, Peter, Kaiser-Wilhelm-Str. 79
Münzner, Otto, Bredeneyer Str. 125.
Neubaus, Karl, Wickenburgstr. 60
Nieswandt, August, jr.
Friedhofsgärtnerei, Blumenhaus, Grab-
pflege, E.-Huttrop, Schulstr. 3
Am Parkfriedhof F 3 00 12
Norgall, Albert, Propsteistr. 46
F 4 93 03
Orde, am, Heinrich, E.-West, Dollendorfstr. 28 F 7 78 48
Paus, Fritz, Gerichtstr. 43
Phillipsburg, Cl., Altendorfer Str. 505
Schäfer, Ernst
Herbrüggenstr. 145 F 6 02 61

2
Josef Scharfenkamp
Friedhof und Landschaft
E.-West, Fulerumer Str. 34 Ruf 7 15 28

Scheidtmann, C., Tiergarten 11
Schley, Heinrich, Rellinghauser Str.
Nr. 270

Schmitz, Johann, Steeler Str. 582
Schmitz, Josef, Humboldtstr. 253
Schreiner, F., Hirtslieferstr. 43
Schüttelhöfer, B., Kleinheide 10
Schulte, Ferd., Haus-Berge-Str. 205
Schulte-Dohmstreich, Zollstr. 128
Schulten, Heinr., Hatzper Str. 111
Schwarz, H., Am Parkfriedhof
Siepmann, Josef, Scho, Huestr. 2 u. 87
Simon, W., Karnaper Str. 110
Soest van, Johann, Schönebecker Str.
Nr. 72

Sprünken, Johann, Riechstr. 28
Surs, Max, Oberdorfstr. 45

*Tebbe, Wilhelm & Co.,
Helsinger Str. 15 F 4 21 06

Vignold, Heinrich, Rüttenscheider Str.
Nr. 233
Vogelpoth, Heinrich, Antonienallee 3
Vogelsang, Fr., Altenessener Str. 253
Vogt, Georg, Höhenweg 103
Walter, H., Dinnendahlstr. 163
Weiß, H., Rosskoth 8
Weiß, H., Am Treppchen 54
Will, H., Heekämpchen 12
Wollbeck, H., Hellweg 87

482
Gartenmöbel
a. Möbel

483
Gas- u. Gasgeräte

Städtische Werke Essen
Hauptverwaltung
Verkauf und Ausstellung
Rüttenscheider Str. 27/37 F 7 20 81

485
Gasreinigungsanlagen

*Bischoff, Gottfried K.G., Ruhrallee
Nr. 100
*Lerch, Wilh., Diemelstr. 130
*Lurgi, Apparatebau-GmbH., Wallot-
straße 15
Preuß, Anton, Ehrenaue 6

486
Gassicherungsanlagen

Stolz, Hugo, Königsgrätzstr. 9

487
Gaststätten

Abst, Hans, Eltingstr. 28
Abts, Ludger, Überuhrstr. 123
Ahlemer, C., Hans-Luther-Str. 3
Ahles, Erich, Viehofer Str. 114
Alexander, W., Bochumer Str. 61
Altenburg, E., An der Altenburg 1
Gaststätte Altendorfer Eck
Inh. Gerda Blimmermann
Altendorfer Str. 269 F 6 09 73

Ampütte, Franz, Kahrstr. 1
 Aping, A., Hermannstr. 20/22
 *Areg Großgaststätten H. Arnold
 GmbH., Kettwiger Str. 26
 Arnold, Nikolaus, Rüttelkamp 19
 *Arnolds, Heinrich, Rüttenscheider Str.
 Nr. 187
 Asbrode, Hans, Dohmannskamp 8
 Assmann, Joh., Rechtsstr. 9
 Auf der Lake, W., Hamburger Str. 36
 Aust, Emil, Königsteiner Str. 23
 Badde, B., Oberstr. 24
 Bäcker, E., Niekenscheider Fuhr 111
 Bäcker, Franz, Laurentiusberg 7
Bäcker, Hermann
 Kat. Uekendorfer Str. 172 F 20 02 21
***Bahnhofsgaststätte Hügel**
 Inh. W. u. M. Kopka F 4 50 82
 Große Gartenterrasse, gute Fernsicht,
 im Bahnhofsgebäude

1

Baldeneyer Fähr
 SEEGASTSTÄTTE
 Inh. Jos. Peters
 Essen, Baldeneysee F 43237

2

Benno Ballhausen
 Fiorastr. 15b Fernsprecher 4 43 71

Barkhoff, Fr., Hospitalstr. 1
 Barkhoff, Wilh., Lehnsgrund 11a
 Barnscheidt, Erich, Weidkamp 124
 Bauer, K., Frintroper Str. 601
 Baumann, E., Im Löwental 192
 Baumelster, Cl., Wolfsbachweg 58
 Bechel, Paul, Kupferdreher Str. 162
 Becker, Alfred, Segerothstr. 56
 Becker, Aug., Altenessener Str. 50
 Becker, Ch., Barthel-Bruyn-Str. 21
 Becker, Edith, Berliner Str. 23
 Becker, Heinrich, Altenessener Str. 547

3

Helmut Becker
 Gaststätte
 Friedrich-Ebert-Str. 81 F 3 23 33

Becker, Joh., Brausewindhang 2
 Becker, Sophie, Ste. Lindensfeld 28
 Becker, Zum Briefkasten, Hächest. 21
 Beckmann, A., Wwe., Ku. Byfanger
 Straße 244
 Beckmann, H., Essener Str. 72
 Beckmann, Helene, Kaiser-Otto-Pl. 11
 Beckmann, M., Rellinghauser Str. 380
 Beckmann, O., Elrenzeller Str. 89
 Beckmann, W., Hammerstr. 2
 Boin, Joh., Elisabethstr. 95
 Bolda, W., Lahnbeckstr. 99
 Bokene, W., Langenberger Str. 568
 Berg, van den, Fr., Bochumer Str. 136
 Berger, Alfred, Hoisterhauser Str. 99
 Berges, Herm., Karnaper Str. 98
 Bergfort, M., Kat. Hermannstr. 1
 Bettinger, W., Vogelheimer Str. 191
 Bielefeldt, H., Kl. Hammerstr. 1
 Biesen, Fr., Altendorfer Str. 548
 Biggermann, F., Auf der Reibe 79
 Bimmermann, G., Altendorfer Str. 269
 Birkenhauer, Hch., Gemarkenstr. 8
 Blankenagel, Aug., Mahteuffelstr. 3

4

Blau-Betriebe
 gegenüber dem Hauptbahnhof
 Fernsprech-Sammel-Nr. 2 14 81
 Fernschreiber: 0857 562

Pils-Stuben im 1. Stock
Restaurant
Mathäserbräu-Keller
Schänke und
Imbiß-Stube „Laterne“

Bloekhaus, J., Kupferdreher Str. 152
 Böling, J., Lölther Str. 18
 Blum, H., Ruhraltstr. 8
 Blumenhof s. u. Großer Blumenhof
 Bockelkamp, H., Westfalenstr. 280
 Bockholt, H., Bochumer Str. 395
 Böcking, J., Weidkamp 82
 Bögel, Hch., Giesebrechtstr. 28
 Böhrner, Reinhold, Nootstr. 19
 Böll, Magda, Altenessener Str. 311
 Boes, Hch., Kat. Termeerhöfe 16
 Bohème-Wirtschaftsbetriebe GmbH.,
 Kettwiger Str. 28
 Bohn, W., Altenessener Str. 239
 Boltendahl, Kath., Westfalenstr. 22
 Bongarts-Uhlenbruch, Klemensborn 90
 Bonsleben, Jos., Kanarienberg 16

Borgemeister, Jos., Unterstr. 88
 Borgs, Bernh., Neukircher Mühle
 Borgsmüller, Hans, Hagenbeckstr. 59
 Born, Karl, Körnerstr. 13
 Bovermann, Heiner, Margrethstr. 40
 Bracht, M., Ste. Dreifringplatz 4
 Brächter, Werner, Viehofer Str. 22
 Brake, A., Karollingerstr. 2a
 Bratek, Joh., Gelsenkirchener Str. 4
 Braun, Hans, Kerekhoffstr. 127
 Brecklinghaus, B., Am Zehnthof 17
 Brecklinghaus, H., Ernestinenstr. 116
 Breege, Edm., Haus-Berge-Str. 217
 Breil, Ernst, Böhlmerstr. 89
 Breilmann, Maria, Schmitzstr. 9
 Bremer, Karl, Gänsemarkt 11

Gaststätte Bremer-Hafen F 274 75

Bremmekamp, G., Am Hang 9
 Brendt, Jos., Am Ruhrstein 37
 Brenner, Anton, Hedwigstr. 37
 Breyll, Hugo, Raumerstr. 29
 Brinkforth, Herm., Bruckmannstr. 88
 Brockmann, W., Bottroper Str. 253
 Brodessa, W., Kat. Meybuschhof 45
 Brostermann, A., Langenberger Str.
 Nr. 179
 Bruckmann, H., Zeissbogen 37a
 Brück, Heiner, Hafenstr. 2-6
 Brügger, Heiner, Laupendahl Ldstr.
 Nr. 230
 Bruns, W., Freiherr-vom-Stein-Str. 386a
 Budzinski, H., Krayer Str. 32
 Büscher, Else, Bergstr. 11
 Bullmann, A., Gelsenkirchener Str. 308
 Bunkus, Anny, Gänsemarkt 2-6
 Burgmann, W., We. Hecksstr. 21
 Burgsmüller, G., Altenessener Str. 216
 Burgsmüller, K., Kar. Stinnesstr. 1
 Butz, R., Heiner-Sense-Weg 45

City-Schänke, Luise Gomola

I. Weberstr. 15 F 3 04 92
 Claes, Alfons, Oberdorfstr. 18
 Clausen, O., Kupferdreher Str. 114
 Conhorn, Hans, Auf der Donau 12
 Conrads, Maria, Husemannshofstr. 1
 Corona, K., Schäferstr. 34
 Cramer, Heinz, Krayer Str. 136
 Cremer, Willy, Frohnhauser Platz 1
 Danielewski, H., Katernberger Str. 254
 Danreiter, H., Altenessener Str. 252
 Dari von, Th., Altenessener Str. 493
 Daun, B., Kurfürstenstr. 23
 Deneke, K., Altendorfer Str. 375

Deuster, Ernst, Gaststätte

„Alte Reichskrone“ E.-Dellwig,
 Dellwiger Str. 87 F 6 14 53
 Dewies, Anton, Einzelstr. 1
 Diekmann, Hans, Oberdorfstr. 29
 Diekmann, Theo, Buddestr. 14
 Diekmann, K., Schönebecker Str. 30
 Diehl, Karl, Weidkamp 275
 Dinter, W., Brückstr. 1-3
 Dönges, A., Bäumlinghausstr. 145
 Dörnemann, W., Klarastr. 66/68
 F 7 64 62
 Dörner, H., Rüttenscheider Str. 294
 Donat, Willi, Porscheplatz
 Dorenbeck, E., Kupferdreher Str. 138
 Dossmann, R., Porscheplatz
 Drebelhof, Wwe., We. Zum Timpfen 50
 Drees, F., Scho. Auf der Reibe 2
 Drees, Fr., Am frommen Joseph 3
 Drees, Paul, Nöggerathstr. 105
 Drees, Theo, Wickenburgstr. 8
 Dreesen, Engelb., Bahnhofstr. 29
 Dressmann, Fr., Boeholder Str. 144
 Droll, Luise, Karnaper Str. 25
 Drouvé, F.-W., Carmerstr. 29
 Drüke, Karl, Fri. Hubertstr. 127
 Dülks, Heiner, I. Weberstr. 9
 Ebbeken, Josefine, Krayer Str. 45
 Ebbens, W., Brüninghofer Weg 42
 Eckrath, W., Bredeneyer Str. 184
 Eichholz, H., Humboldtstr. 212
 Elekhoff, Heinz, Schloßstr. 256
 Elekhoff, Wwe., Eulerstr. 2-4
 Eickelmann, Aloys, Fischlaker Str. 66
 Eins, Ellis, Westfalenstr. 305
 Engelmeier, Alfred, Altenessener Str.
 Nr. 206
 Engels, Heiner, Haeselerstr. 46
 Engelsmann, W., Ruhrstr. 30
 Erb, H., Bruchwehler 281
 Erbeck, Fr., Nottebaumskamp 38
 Ereckmann, K., Schettersbusch 2

5

Expres-Schänke
 Inh. Peter Lindemann
 Borbecker Straße 150 Fernruf 61 07 5

Faehrmann, F., Schloßstr. 357
 Faehrmann, M., Altenessener Str. 245
Felderhoff, Heinrich, Wwe., Fremden-
zimmer, E.-Kupferdreher, Zim. m. fl.
k. u. w. Wasser, Heig. F 4 85 75
 Felderhoff, M., Hammer Str. 116
 Fellerhoff, Aloys, Schalk Str. 123
 Fieseler, K., Jägerstr. 28

6

Restaurant Figge
IM HOCH-TIEF-HAUS
 Rellinghauser Str. 53 Ruf 2 50 27

Findekle, B., Borbecker Str. 70
 Fischbach, K., Langenberger Str. 1
 Fleckhaus, J., We. Viehauser Berg 17
 „Flora“ siehe unter Löhr
 Forstmann, Toni, Fri. Höhenweg 66
 Fraenz, Daniel, Rechtsstr. 3
 Franke, M., Berg. Landstr. 52
 Fraunberger, H., Am Mühlenbach 76
 Freitag, Theodor, Lohmühlental 81
 Frenk, Franz, Berliner Str. 189
 Frensel, Willi, Steeler Str. 94
 Frenzel, Else, Weidkamp 1
 Fricke, W., Ste., Krayer Str. 54
 Fröhlich, Erich, Isenbergstr. 29
 Fröhling, Zilly, Söllingstr. 41
 „früh auf“ siehe unter Löhr
 Fuchs, Hans, Helenenstr. 17
 „Fuchsbau“ siehe unter Löhr

7

Fuchs-Schänke
 Essen-Werden - Eine Insel im Walde
 Inh. Heiner, Veldhüsen Ruf 4 91 35

Füth, Heinz, Im Löwental 183
 Fuhrmann, W., Duisburger Str. 10
 Fuhrmann, W., Steeler Str. 110
 Funke, W., Ste., Bochumer Str. 117
 Furtmann, Eberh., Keplerstr. 44
 Furtmann, Wilh., Duisberger Str. 20
 Gaimroth, Alfred, Bachstr. 2
 Gantenberg, Toni, Krayer Str. 218
 *Gaststätte Alteschloßchen, Inh. H.
 Wolbeck, Bredeneyer Str. 36
 Gebauer, W., Langenbrahmstr. 36a
 Gellen, Hans, Am Handelshof 1
 Gernemann, W., Helsingstr. 296
 Gerschermann, A., Schloßstr. 2
 Gerschermann, F., Frintroper Str. 578
 Gesang, Kurt, Bahnstr. 11-12
 Gesellenhaus Gaststätte GmbH.
 Steeler Str. 36 F 2 56 04
 Verwaltung Bernestr. 5 F 2 73 67
 Gierlich, Marg., Hedwigstr. 5
 Giesen, Heiner, Jun., Steeler Str. 548
 Giesen, Jos., Germaniastr. 40
 Gimken, J., Schloßstr. 182
 Girke, Walter, Meisenburgstr. 255
 Gleba, Ernst, Schaphausstr. 16
 Gnan, K., Kaisershofstr. 35
 Goose, Joh., Heinickestr. 16/18
 Gorges, Ernst, Kunigundastr. 41
 Graefe, Bernh., Siemensstr. 2

Gräber, P., Café Ruhrblick

Überruhrstr. (Stadtgrenze) F 4 84 25
 Gregoritsch, Hans, Baumstr. 26
 Grimbreg, J., Friedrich-Ebert-Str. 29
 Grönebaum, J., Rellinghauser Str. 423
 Groll, E., Altenessener Str. 383
 Groll, W., Altenessener Str. 450
 Groos, H., Hildegardstr. 1

8

Hauptgaststätte
Großer Blumenhof
im Grugapark
 Fernsprecher 7 30 75
Inh. Erich Heiming

Grothoff, Wwe., Kaiser-Wilh.-Str. 72
 Grotkamp, Paula, Gelsenkirchener
 Str. 253
 Günther, Paul, Donnerstr. 112
 Gummersbach, K., Fürstenbergstr. 2
 Guntermann, M., „Frohnhauser Bauern-
 stube“, Hamburger Str. 114 F 7 55 63
 Gust, K., Bochumer Str. 370
 Haase, Ernst, Neulengrund 12
 Haber, Willi, Im Westbahnhof
 Hacke, R., Rellinghauser Str. 192
 Hader, H., Ste. Kaiser-Wilh.-Str. 18
 Häffner, L., Michaelstr. 18
 Hahn, E., Altenessener Str. 268
 Haferkamp, W., Wickenburgstr. 60
 Hagemann, K. H., Brückstr. 20
 Hagemann, M., Westfalenstr. 253
 Hainisch, Jos., Heilerstr. 239
 Hammacher, Ellis., Liebigstr. 69

Gaststätte bei Hanna

Rellinghauser Str. 71 F 3 95 21
 Hansa-Klause, Kettwiger Str. 40
 Hansberg, F., Ste. Kaiser-Wilh.-Str. 35
 Hansberg, Max., Dahlhauser Str. 22
 Haroska, Fritz, Eltingstr. 30
 Harz, Herbert, Rheinische Str. 37-47
 Hasselkuß, Jos., Bahnhofstr. 101
 Haurand, Hildeg., Dresdener Str. 26

9

***Haus Hindenburg**
HUBERT IMHOFF K.G.
 Rüttenscheider Straße 76 Ruf: 7 41 88

10

Hotel - Restaurant
Haus Hohenstein
 Bes.: Wwe. Wilhelm Hofmann
 Werden, Laupendahl Landstr. 11
 Fernsprecher 4 96 54

Haus Möller-Schulte

Inh. Leo Schulte, Hufelandstr. 1
 F 7 46 70
 Heck, Wilh., Bedingrader Str. 135
 Heckermann, K., Frintroper Str. 25
 Heckers, E., Bochumer Str. 123
 Hecking, Anton, Curtiusstr. 91
 Hegemann, C., Bochumer Str. 136
 Hegemann, F., Boeholder Str. 101
 Hegemann, Herm., Karist. 45
 Hegemann, Heinz, Segerothstr. 2
 Hegemann, W., Ste. Kaiser-Wilh.-
 Str. 41
 Heger, Gerda, Gemarkenstr. 77
 Hegerkamp, Herm., Am Glockenberg
 Nr. 26
 Heldt, Sigrid, Wittekindstr. 40
 Helhoff, H., Ste. Essener Str. 36
 Helhoff, Wilh., Steeler Str. 36

11

Heimliche Liebe
 auf den Ruhrhöhen
 über dem Baldeneysee
 Inh. Heinrich Ostwald
 Baldeney 33 F 4 12 21

Heinrich, Leo, Krayer Str. 263
 Heinrichs, Joh., Akazienallee 24
 Heimberg, E., Limbecker Pl. 42
 Hensberg, A., Mechtildstr. 1
 Heptner, Edm., Wiedfeldstr. 54
 Herdes, Ellis., Kurfürstenstr. 35
 Hertz, Joh., Hubertstr. 154
 Hertzberg, von, Otto, Paulinestr. 38
 Hertzler, A., Sto. Hugenkamp 35
„Hesperkrug“ H. u. F. Kruse
 Hespertal 33 F 4 93 30
 Hess, Wilh., Borbecker Str. 96
 Hieming, H., Frintroper Str. 109
 Hinse, Heiner, Holzstr. 5
 Hinz, Maria, Virchowstr. 8
 Hünzer, Kurt, Bunsenstr. 99

12

Hirschgarten
Gaststätte im Grugapark
 Inh.: Bernhard van Heesewyk
 Angenehme Aufenthaltsräume
 Das ganze Jahr geöffnet
 Parkplatz am Hause
 Autoanfahrt
 Virchowstr. — Kilschammerweg
 In den Wintermonaten
 auch Lührmannstr. — Margarethenal
 Fernsprecher 7 41 04

Höfer, Fritz, Berliner Str. 82
 Hoff, Amalie, Hartzstr. 4
 Hoffmann, F., Bochumer Str. 342
 Hoffmann, Felix, Rüttenscheider Str.
 Nr. 75
 Hoffmann, Josef, Frankenstr. 320
 Hoffstadt, Leo, Krafenbruch 73
 Hofmann, W., Wwe., Laupendahl
 Landstr. 11
 Hohaus, Aloys, jr., Matth.-Erzberger-
 Straße 1
 Hohaus, Aloys, Rellinghauser Str. 6
 Hohaus, F., Wiesenstr. 33
 Hohaus, Theo, Böttgerstr. 21
 Hollmann, Aloys, Baunstr. 12
 Holthaus, F., Kaiser-Wilhelm-Str. 25
 *Homey, Leo, Schwarze Lene,
 Baldeney 38
 Honnacker, H., We. Im Löwental 189

13

Gaststättenbetriebe
Karl HORNING
„Treppechen“ Witteringstr. 92A F 7 10 10
„Magnet“ Kettwiger Straße 60 F 3 84 13

Hosbach, A., Ste. Bochumer Str. 126
 Hotel Bovenstepen, Kupferdreher Str.
 Nr. 202
 Hotel Vereinshaus, Bachstr. 1 F 30354
 Hotmann, O., Stoppenberger Str. 64
 Hülsmann, Th., Fischlaker Str. 66
 Hünerbühl, H., Lüneburger Str. 40
 Hüsen, Hilde, Werdener Markt 6
 Hütt, Gustav, Boeholder Str. 42
 Hüttemann, H., Haus-Berge-Str. 2
 Hullmann, F., Rüttenscheider Str. 116
 Hunke, J., Sto. Essener Str. 102
 Husmann, P., Kat. Schonnebeckhöfe
 Nr. 190
 Immekeppel, L., Ku. Byfanger Str. 50
 Isacker, Franz, Brigittastr. 2
 Jacob, Adolf, Bonifaciusstr. 2
 „Jägerhaus“ im Hespertal
 Jansen, Guido, Huesstr. 74
 Jansen, Joh., Levinstr. 153
 Janzen, Amalie, Steubenstr. 41

Janzen, Josef, Röntgenstr. 48
 Jainski, S., Fünfkirchenblick 103
 Jesinghaus, G., Hüfergasse 37
 Jobst, Hedwig, Rüttenscheider Str. 15
 Jörissen, H., Skagerakstr. 6
 *Jonas, Heinrich, Witteringstr. 70
 Jöhanning, Albert, Sedanstr. 12
 Jürgens, H., Bochumer Str. 117
 Jüssen, Wilh., Steeler Str. 53
 Junkheit, Anne, Rubensstr. 4
 Kämpchen, Jos., Oberdorfstr. 25
 Kaldenhoff, H., Aktienstr. 140
 Kaldeweide, H., Kastanienallee 92
 Kallenberg, Jos., Steile Str. 46
 Kalmund, W., Gerscheder Str. 138
 Kalthels, F., Rüttenscheider Str. 323
 Kalthoff, Hans, Rüttenscheider Platz 2
 F 7 38 84
 Kalveram, H., Überehrstr. 386
 Kalveram, W., Frintroper Str. 601
 Kaminsky, Franz, Rüttenscheider
 Straße 56
 Kammann, Hch., Talbogen 1
 Kamp, H., Friedr.-Ebert-Str. 39
 Kamp, van den, Max, Borbecker Str.
 Nr. 134
 Kamps, A., Wächterstr. 40
 Kamps, Fr., Dohmannskamp 9
 Kappen, Hans, Husmannhofstr. 2
 Kasta, Peter, Levinstr. 49
 Kattenbracker, K., Dahlhauser Str. 64
 Kauermann, Franz, Voßnacken 95a
 Kaufhold, Hans, Witteringstr. 120
 Kaufhold, J., Frohnhauser Str. 182/184
 Kaufmann, P., Heisinger Str. 170
 Kauzka, Ilse, Altenessener Str. 19
 Kefenhörster, W., Am Bocklerbaum 23
Kegelklubhaus Rüttenscheid
 Inh. Lutz von der Stein
 Rüttenscheider Str. 119 F 7 74 25
 Keller, H., Scho, Gelsenkirchener Str.
 Nr. 187
 Kels, Hermann, Friederikenstr. 40
 Kemper, Kuno, Brückstr. 61
 Kempfen, Leo, Büttenbergs Kamp 80
 Kerger, Willy, Dellwiger Str. 71
 Kessler, J., Krayer Str. 116
 Kettler, Elly, Bf. Kupferdreh
 Ketteltasche, P., Ku, Sandstr. 13
 Kielholz, H., Onabrücker Str. 1
 Kimmelskamp, A., We, Brückstr. 113
 Kippels, Lem, Euskirchenstr.
 Kirchholtes, K., We, Brückstr. 15
 Kirsch, Maria, Sartoriusstr. 40
 Kirschbaum, M., Kirschbaumsweg 40
 Klaus, Hugo, Hatzper Str. 170
 Kleff, Math., Heßlerstr. 147
 Klein, Hermann, Schellstr. 11
 Kleine, W., Limbecker Str. 67
 Kleine-Möllhoff, A., Frau, Im Wulve 2
 Kleine-Möllhoff, Karl, Germaniast.
 Nr. 261
 Kleinebrahm, K., Wienenbuschstr. 75
 Kleinebrahm, Th., Schongauerstr. 2
 Kleinheyer, Willy, Kupferdreher Str.
 Nr. 242
 Kleinmann, Cl., Moritzstr. 50
 Kleinmann, Hub., Schwarze Str. 66
 Kleinrahm, Werner, Rüttenscheider
 Straße 121
 Kleinschmidt, A., Kersebaumstr. 59
 Kleinschmidt, H., Frankenstr. 3
 Kleinsmillinghaus, F., Heidhauser Str.
 Nr. 124
 Klemp, Wilhelm, Im Löwental 26
 Klingenhagen, H., Kettwiger Str. 54
 Klinckenberg, G., Süthers Garten 1
 Kloidt, H., Nockwinkel 103
 Klostermann, E., Holsterhauser Str. 79
 Klumpe, Heinrich, Hedwigstr. 21
 Klusemann, Geschw., An der Kluse 27b
 Knaup, Karl, Isenbergstr. 59
 Kneist, Paula, Lindenallee 70
 Kniecsek, G., Eschenstr. 14
 Knipping, Tekla, Euskirchenstr. 17
 Knümann, Ina, Hafenstr. 181
 Koch, Werner, Kaulbachstr. 35
 Kockentiedt, W., Katernberger Str.
 Nr. 237
 König, F., Lohmühlental 67
 Köpp, Paula, Gemarkenstr. 88
 Körmeier, Konrad, Steeler Str. 444
 Köthler, Hch., Prosperstr. 2
 Kötting, Friedr., Altenessener Str. 68
 Kohlmann, B., Reulsberg 29
 Koopmann, H., Steeler Str. 194
 *Kopka, Wilhelm, Freiherr-v.-Stein-
 Straße 211a F 4 50 82
 Korte, Paul, Karnaper Str. 126
 Korten, Karl, Gastst., „Zum Schwarzen“
 Held, Hammer Str. 1 F 4 97 56
 Kossler, Ellis, Westfalenstr. 279
 Kossmann, M., Engelsbecke 22
 Kost, Paul, Löwental 187
 Kox, Hub., Frankenstr. 423
 Kox, Karl, Palmbuschweg 74
 Kraeber, Arno, Bruckmannstr. 5
 Kraeber, Arno, Bruckmannstr. 5
 Krämer, H. W., Kl. Kronenstr. 3
 Krämer, Walter, Röntgenstr. 48
 Krause, Anna, Curtiusstr. 131
 Krause, E., Witteringstr. 96
 Krebs, B., Borbecker Str. 180
 Kleinbaum, Paul, Am Zehnthof 17
 Kreinz, Hilde, Bochumer Str. 4
 Kreuzer, Josef, Klwitstr. 42
 Kronwald, A., Scho, Huesstr. 116
 Kroos, Fritz, Bottroper Str. 252
 Kruse, F., Hespital 33

Kruse, J., Langenberger Str. 725
 Kühn, Hedwig, Weidkamp 170
 Küper, Heinrich, Ruhrstr. 6
 Küpper, A., Langenberger Str. 101
 Kubbaupt, A., Kr. Am Bocklerbaum 23
 Kubbaupt, Karl, Rothhauser Str. 71
 Kuhlhoff, H., Düschenhofer Wald 152
 Kuhlmann, A., Forstmannstr. 77
 Kuhlmann, Herm., Hülsmannstr. 60
Kuhs, H., Gaststätte Ruthermühle
 Bred, Ruthertal 2 F 4 93 74
 Kulbrock, Reinhold, Beuststr. 9
 Kunz, Willy, Grunerstr. 66
 Kutschat, M., Frohnhauser Str. 221/
 223
 Kusch, J., Ste, Dahlhauser Str. 94
 Lammert, Hans, Lüneburger Str. 4
 Landwehr, E., Frohnhauser Str. 119
 Lanfermann, H., Lanfermannfähre 96
 Langensiepen, L., Heisinger Str. 393
 *Laumann, Edgar, Kettwiger Str. 47
 Lehmann, E., Bauminghausstr. 49
 Lefeld, G., Am Freistein 205
 Leineweber, B., Ku, Hammerstr. 224
 Lenken, W., Ste, Dahlhauser Str. 173
 Lenkeit, Hermann, Katernberger Str.
 Nr. 316
 Lente, Hilde, Gemarkenstr. 60
 Leunissen, Leonh., Ahestr. 8
 Lewald, H., Rellinghauser Str. 177
 Liehner, Albin, Viehofer Str. 88
 Liebeton, A., Frohnhauser Str. 172
 Liefke, Karl, Körnerstr. 2
 14

Gaststätte Limbeckertor
 Vorzügliche Küche
 Parkplatz am Hause
 Fernsprecher 24873

Lindeken, Willi, Höhenweg 91
 Lindemann, Ludger, Annenfähre 1
 Lindemann, M., Bredeneyer Str. 129
 Lindemann, P., Borbecker Str. 150
 Linnhöfer, W., Ückendorfer Str. 63
 Litto, Hans, Silberstr. 4
 Litzner, Hanny, Kronprinzenstr. 20
 Lochthowe, H., Tommesweg 75
 15

***Anton Löhr K.G.**
 Rüttenscheider Str. 255 Ruf 41589 u. 46201
 »Flora-Gaststätte
 Bar »Zum fröhlichen Weinberg«
 Kabarett
 »Fuchsbaue-Gaststätte
 »früh auf Imbiß, Rüttenscheider Str. 206

Löpertz, Fritz, Meisenburgstr. 81
 Loeven, Ellis, Langemareckstr. 292
***Lohöfer, Karl-Günther**
 Heinkestr. 67/69 F 22 22 22
 Lohren, Gerda, Humannstr. 10
 Lomberg, Emil, Bahnstr. 3
 Lomberg, Walter, Onckenstr. 58
 Look, van, H., Dreilindenstr. 66
 Lorger, Josef, Karlsru. 34
 Lorenz, Rob., Kupferdreher Str. 140
 Lucas, Jos., Grundplatz 4
 Lüscher, Heinrich, Hafenstr. 129
 Lütkeuhme, H., Herkulesstr. 77
 Lüttenberg, H., Bredemansweg 49
 Luhmann, H., Kupferdreher Str. 188
 Luttrupp, K., Ste, Rodenseelstr. 207
 Lux, H., Heis, Glasereschleuse 1
 Mans, K., Menzelstr. 28
 Maas, P., Üb, Delpenbeckstalweg 48
 Maikämper, Bernh., Amselstr. 1
 Manderfeld, Nik., Gänsemarkt 6
 Marguis, Günther, Annastr. 19
 Marquis, G., We., Im Löwental 158
 Marten, H., Langemareckstr. 291
 Martini, Hch., Krayer Str. 274
 16

RESTAURATIONS-BETRIEBE
W. MARX
 Stauder am Rathaus
 Schwarze Poth 4/8 Ruf 2 71 12
 Gaststätte „bei Marx“
 Hindenburgstr. 28/30 Ruf 2 65 66

Massenberg, H., Horster Str. 24
 Matt, Heinrich, Kruppstr. 243
 Meckenstock, Wwe., Ruhrtalstr. 111
 Meerbeck, Franz, Krayer Str. 241
 Meerbeck, J., Moltkestr. 168
 Meerbeck, Lore, Hubertweiche 6
 Meibeck, E., Leither Str. 9
 Meier, W., Eppinghofer Str. 31
 Mell, G., Kat, Ückendorfer Str. 2
 Mellwig, H., Ku, Poststr. 10
 Menne, M., Forstmannstr. 27
 Menze, Franz, Viehofer Str. 88
 Menzel, M., Dahlhauser Str. 88
 Meschede, Karl, Hugenkamp 74
 Meyer, Kl., Lanfermannfähre 100
 Michels, B., Üb, Wichtelal 230
 Michels, Trude, Mörikestr. 10
 Mieles, Fritz, Schölerpad 119
 Mielowsky, K. H., I. Dellbrücke
 Misch, H., Rellinghauser Str. 71
 Mitzka, A., Markgrafenstr. 13
 Möhle, Fritz, Am Möhlenbach 1
 Möllers, Fr., Schonfeldstr. 12

Möllken, Ernst, Gildenplatz 5
 Möllmann, H., Gerichtsstr. 47
 Mohr, Hch, Wwe., Gebrandenstr. 29/31
 Mohr, Oskar, Bolsterbaum 2
 Mondberger, Hildegard, Bergeb,
 Boeholder Str. 230 F 6 17 27
 Mosen, Hans, Hilgenbornstr. 2
 Motschull, H., Isenbergstr. 101
 Mühlmann, Hch., Gerswidastr. 84
 Müller, Anni, Dahlhauser Str. 122
 Müller, E., Honnschaftenstr. 70
 Müller, H., Dahlhauser Str. 178
 Müller, Heinz, Heckstr. 27
 Müller, Willi, Unterstr. 83
 Müllers, Joh., Kibbelstr. 35

17
Mündner Löwenbräu
 Gaststätte G.m.b.H.
 Am Viehofer Tor Ruf 39754/55

Münter, C., Zölestinstr. 24
 Müseler, Heinrich, Kastanienallee 3
 Müser, W., Prinz-Friedrich-Str. 68
 Musebrink, Klara, Heßlerstr. 63
 Nass, Theodor, Boeholder Str. 77
 Naphut, H. W., Juliusstr. 19
 Nessel, Wilh., Theresenstr. 58
 Neuhaus, F., We, Propsteistr. 17
 Neuhaus, V., Rellinghauser Str. 246
 Neuhoff, H., Schonfeldstr. 97
 Nickel, H., Math.-Erzberger-Str. 99
 Nierhaus, Maria, Kampstr. 36
 Niermann, Heinrich, Rieseleg 55
 Niermann, M., Ehrenzeller Str. 60/62
 Niermann, Wilh., Gelsenkirchener Str.
 Nr. 285
 Niessen, Heinz, Haus-Horl-Str. 87
 Noak, O., Altenessener Str. 339
 Nobermann, W., Bruchstr. 33
 Nocke, Toni, Ste, Vryburg 73
 Nolten, Franz, Ste, Augenerstr. 1
 Nothoff, Agnes, Reuenberg 61
 Oberborbeck, R., Bochumer Str. 74
 Oberreuter, H., Kupferdreher Str. 350
 Oehler, M., Liebigstr. 8 F 7 67 95
 Ollgmüller, A., Frintroper Str. 24
 Olzen, Elise, Kämpenstr. 11
 Ommerborn, Fr., Sagenberg 14
 Osterwald, Rudolf, Hardenbergufer
 Nr. 389
 Ostwald, Herm., Mendener Str. 22
 Ostberg, O., Kampmannbrücke 19
 Otto, J., Kat, Meybuschhof 27
 Overbeck, K., Schwanhildenstr. 15
 Overbeck, Paul, Bochumer Str. 317
 Overrath, Hugo, Adelpkampstr. 95
 Overzier, M., Heis, Schangstr. 2

Pabst, Alfred, Altenessener Str. 521
 Pabst, Fritz, Altenessener Str. 640
 Pabst, Josef, Karnaper Str. 3
 Pannenbäcker, L., Brausewindhang 90
 Panzer, Joh., Holsterhauser Str. 61
 Paul, Heinz, Vogelheimer Str. 118
 Paus, Cl., Bottroper Str. 438
 Peters, Bernh., Krablerstr. 303
 Peters, H., Heisinger Str. 336
 Peters, J., Freiherr-v.-Stein-Str. 386
 Peters, Wwe., Rellinghauser Str. 276
 Pfeil, W., I. Weberstr. 12
 Pieper, F., Ku, Dilldorfer Str. 9
 Pingel, Anna, Einigkeitstr. 16
 Pingsmann, H., We, Laupendahler
 Landstr. 37
 Plackmann, P., Leipziger Str. 44
 Plasmann, Maria, Neustr. 60
 Plotz, Luise, Luisenstr. 32
 Plückerthun, A., Kaiser-Otto-Platz 10
 Plümer, Fritz, Ste, Ahestr. 4
 Poertgen, Wilh., Krayer Str. 302
 Pospiech, Walburga, Elisabethstr. 66

18
***„POSTKUTSCHE“**
 Inh. Werner Kleinrahm
 Rüttenscheider Str. 121
 Ruf 7 24 70 und 7 34 76

Pottgießer, A., Frohnhauser Str. 254
 Prashak, Hans, Schloßstr. 101
 Preute, H., Krayer Str. 127
 Püllen, Willi, Eisenbahnstr. 16
 Püttmann, W., Frintroper Str. 428
 Puls, Herm., Wattenscheider Str. 39
 Putsch, Adolf, Priembergweg 165
 Radau, Fritz, Elisabethstr. 18
 Radeck, Wwe., Rolandstr. 28
 Rathke, Ingeborg, Borbecker Str. 100
 Real, Josef, We, Klemensborn 38
 Real, Marg., Frankenstr. 130
 Reifenstein, K., Stoppenberger Str. 64
 Reiffing, Erich, Steeler Str. 272
 Reimann, Paul, Frintroper Str. 4-6
 Reinders, H., Segerothstr. 80
 Reising, Karl, Karnaper Str. 154
 Rest, C., Bochumer Str. 118

Restaurant „Zur Altstadt“
 Alfred Zieren, Viehofer Str. 37 F 26879
 Rettgen, Peter, Schultenweg 71
 Reuter, Agnes, Altenessener Str. 1
 Reuter, G., Frintroper Str. 335

19
Rhein-Ruhr Café
 und **Hansa-Klause**
 H. A. Erich Becker
 Kettwiger Straße 40 Ruf 31907

Richter, Ludwig, Rüttenscheider
 Straße 155
 Rles, Wilh., Wwe., Alfredstr. 1
 Riethmüller, W., Altenessener Str. 212
 Risack, Hans, Vogelheimer Str. 39
 Rinaldi, R., Vogelheimer Str. 151
Ritter-Schänke G. Krämer
 Neustr. 118 F 6 11 97
 Röhrig, J., Ku, Byfanger Str. 12
 Röhrig, Jos., Turmstr. 19a
 Römer, Paul, Haus-Berge-Str. 50
 Roetger, Th., Scheidtmanntor 7
 Rogenberg, E., Rüttenscheider Str. 143
 Roif, Leop., Scho, Kraspotstr. 36
 Roif, Walter, Pilgrimsteig 51
 Rosing, H., Altendorfer Str. 323
 Rossdeutscher, Th., Burggrafenstr. 97
 Rossfeld, Franz, Hansastr. 8
 Rossum, van, Franz, Keplerstr. 109a
 Rotermond, Alfred, Humboldtstr. 200
 Rothäuser, Hugo, Schloßstr. 357
 Rothkamp, G., Kupferdreher Str. 173
 Rothhaus, Cl., Schloßstr. 297
 Rothhaus, Anna, Steeler Str. 323
 Rothauwe, Aug., Steeler Platz 7
 Rudolf, Ernst, Maschlinenstr. 2
 Rudolph, L., Kaiserstr. 52
 Rüdell, B., Krablerstr. 136
 Rüssel, I., Frohnhauser Str. 172
 Ruhland, F., Hohenzollerstr. 24
Gaststätte „Ruhrallee“
 Inhaber Fritz Zorn
 Ruhrallee 105 Fernsprecher 3 20 05
 Ruhrmann, Hch., Altendorfer Str. 119

20
Haus Ruhrstein
 Inh.: J. Brendt
 Am Ruhrstein 37 F 41609

Rullich, Hans, Steeler Str. 269
 Rumann, M., Bochumer Str. 391
 Sackmann, Max, Frankenstr. 280
 Saes, Cl., Rüttenscheider Str. 138
 Salzmann, H. W., Paulinenstr. 56
 Sandgathe, Alfons, Donnerstr. 259
 Sautmann, W., Üb, Klapperstr. 50
 Schaath, Ch., Schloßstr. 100
 Schäfer, Kurt, Viktoriastr. 68
 Schäfer, W., Bochumer Str. 122a
 Schaeper, Paul, Bauminghausstr. 46
 Schafeld, Georg, Friedbergstr. 53
 Scheibe, M., Heidhauser Str. 34
 Schelberg, O., Rellinghauser Str. 157
 Schermuly, Cl., Lanfermannfähre 118
 Schetter, Luise, Bonifaciusstr. 205
 Schlichtel, A., Virchowstr. 137
 Schick, Harry, Friederikenstr. 49/51
 Schiffmann, Alfons, Augenerstr. 50
 Schirmmacher, I., Gervinusstr. 18
 Schlegel, Alois, Corlibstr. 17
 Schleich, Hans, Altenessener Str. 420
 *Schlicker, A. L., Limbecker Platz 10
 F 22 27 41
 Schlerenkamp, Wilhelm, Mülheimer
 Straße 136
 Schlotmann, H., Altendorfer Str. 489
 Schluken, Eugen, We, Brückstr. 82
 Schmidt, A., Bottroper Str. 516
 Schmidt, Geschw., Krayer Str. 84
 Schmidt, Hans, Busehofstr. 44
 Schmidt, Heinrich, Baldeney 32
 Schmidt, Hertha, Hansastr. 32
 Schmidt, Anna, Hammer Str. 156
 Schmitz, Maria, Oberstr. 24
 Schneider, Hch., Möllhoven 48
 Schneider, Maria, Bredeneyer Str. 116
 Schneider, Rolf, Leopoldstr. 8
 Schnitzler, Hedwig, Frintroper Str. 417
 Schnitzler, W., Ku, Nöckersberg 65
 Schöllner, Max, Weidkamp 136
 Schöttler, Hans, Brückstr. 14
 Scholten, E., Viehofer Str. 28
 Scholten, Franziska, Kanonenberg 2
 Scholven, Cl., Gemarkenstr. 45
 Schramm, Hch., Bruckmannstr. 143
 Schraven, Th., Borbecker Str. 121
 Schröder, Günther, Donnerstr. 182
 Schröder, Karl, Schäferstr. 19
 Schröder, Kurt, Gemarkenstr. 78
 Schröder, Agnes, Meybuschhof 28
 Schröder, Joh., Krayer Str. 234

21
„Schubert-Klause“
 Inh.: O. Schelberg
 BUNDESKEGELBAHN
 Rellinghauser Str. 157 Tel. 3 91 86

Schürmann, Heinrich, Ste, Krayer Str. 53
 Schürmann, Hugo, Hafenstr. 1
 Fernsprecher 6 14 09
 Schürmann, M., Bochumer Str. 115
 Schürmann, Wwe., Fulerumer Str. 4
 Schützeller, Friedr., Rellinghauser
 Straße 175
 Schulte, Agnes, Ruhrallee 288

Tischfabrik und Stuhllager
Gaststättenbestuhlung

Heinrich Bayer

E.-West, Kuglerstr. 21-25
Ruf 7 67 83

Schulte, Bernh., Altenessener Str. 253
Schulte, Leo, Hufelandstr. 1
Schulte, Maria, Ellsenstr. 2
Schulte-Mattler, H., Robert-Koch-
Straße 2
Schulteis, Aug., Hachestr. 30
Schulz, A., Honnschaftenstr. 74
Schulz, Gertr., Hneustr. 161
Schulze, Artur, Schwabenbuschstr. 163
Schumacher, E., Stinnesstr. 50
Schumacher, Hilde, Borbecker Str. 143
Schunk, Josef, Lührmannstr. 80
Schwalm, Erich, Levinstr. 161
Schwane, Lothar, Holsterhauser Str. 50
Schwarte, H., Niederdingstr. 1
Schwarzhoff, H., Langenhorster Wald3
Schweers-Büchler, Anni, Karlstr. 141
Schwieger, M., Ste, In der Lake 57
Schwill, August, Brigittastr. 48
Seegerer, M., Altenessener Str. 575
Seelig, A., Leinewebermarkt 7
Sehr, Maria, Kämpenstr. 49
Sellinghoff, L., Höhenweg 73
Seppi, Anna, We, Ruhrtalstr. 102
Siebert, K., Steeler Str. 371
Siegel, H., Hans-Luther-Str. 1
Siepmann, A., Kupferdreher Str. 55
Siepmann, E., Friedr.-Ebert-Str. 82
Siepmann, Herm., Heis, Schangstr. 7
22

„Silberkuhlshof“

Gaststätte und Kaffeegarten
Lührmannstr. 80 F 732 67

Silva, A., Nockwinkel 96
Siringhaus, A., Gemarkenstr. 54
Söpper, Dietr., Katernberger Str. 310
Sommer, Leo, Rellinghauser Str. 297
Sonnenschein, H., Wwe., Dilldorfer
Straße 47
Spangemacher, A., Altenessener Str.
Nr. 652
Sparmann, Joh., Schlenhofstr. 23
Speigner, G., Theaterplatz 2
Spieker, Heinz, Hagenbeckstr. 38
Spindelmann, Fr., Palmbuschweg 57
Sponheuer, Jak., Vogelheimer Str. 104
Sponheuer, M., Rahmstr. 101
Sprenger, Maria, Berliner Str. 87
Springob, F., Ste, Bochumer Str. 333
Stachels, H., Altenessener Str. 194
Stachels, R., Engelbertstr. 43
Stadtschneke, Kapuzinergasse 2 08 21
23

Stadtwaage

Bürgerliches Restaurant
Erstklassige Küche · Gepflegte Biere
Kapuzinergasse · Fernruf 39607

24



*Städtischer Saalbau

Inh. Theodor Martens KG.
Huysenallee 53-57 Ruf 318 51
Säle f Festlichkeiten u. Tagungen
Behagliche Restaurationsräume

Ständer, Waldemar, Hatzper Str. 185
Stamm, K., Bottroper Str. 122
Statrop, Harry, Germaniast. 4
Statrop, Jos., Hubertstr. 304
Statrop, R., Heidhauser Str. 10
Statrop, W., Steeler Str. 252-254

Stauder an der Oper

Theaterplatz 2 F 2 66 03

„Stauderbräu“ Hermann Korte

Viehofer Platz 7 F 3 12 07, 20 05 00

Stauder-Schenke, E. Fligg,
Altenessener Str. 198 F 29 06 10
Steckenborn, W., Breslauer Str. 86
Stein, H., Stoppenberger Str. 44
Stell, Heinz, Horster Str. 58
Stein, von der, Bert, Windmühlen-
straße 48

„Beim Lutz“ Gaststätte

Lutz von der Stein
Klara-Ecke-Brigittastr. F 7 74 25

Steinfurth, W., We, Hammer Str. 44
Steinke, A., Dilldorfer Str. 13
*Steinsiepe, F., Inh. H.-F., Steinsiepe,
Bochumer Str. 95
Stemmler, H., Baumstr. 3
Stennes, Hch., Heisinger Str. 501

Stens, Else, Frohnhauser Str. 422
25

Gaststätte „Stern-Eck“

IM HAUS DES HANDWERKS
Inh. Josef Röhrig, F 276 49
Ecke Akazienallee - I. Delbrücke

Stern, Paul, Kolpingstr. 1
Stief, Paul, Korthover Weg 86
Stockamp, Otto, Großenbruchstr. 22
Stöckmann, Hch., Oberhauser Str. 29
Stork, H., Heine-Sense-Weg 29
Storp, M., Krayer Str. 225
Stratmann, F., Kat, Hanielstr. 37
Ströfer, E., Katernberger Str. 265
Strögen, Alex, Velberter Str. 48

*Strotze, Jos., Hauptbahnhof-Gaststätten, Tabakwaren-Weinhandlung,

F Sa.-Nr. 3 26 84

Strüber, Theo, Bochumer Str. 83
Strübeck, Hans, Kahrstr. 3
Strunck, Heinz, Lerchenstr. 10
Taake, Herm., Dechenstr. 12
Temmler, G., Bochumer Str. 198
Tendann, Eugen, Jos.-Lenné-Str. 29
Tendyck, Josef, Weidkamp 109
Terhorst, Hch., Wiesbadener Str. 53
Terlunen, W., Kat, Schalker Str. 68
Theil, Wilhelmine, Heßlerstr. 250
Theis, A., Wesselswerth 15
Theissen, M. A., Frankenstr. 107
Thier, Joh., Helenenstr. 70
Thömmes, K., Wästenhöferstr. 215
Thol, Wilh., Heidhauser Str. 94
Tholen, Ther., Lanterstr. 54
Thomas, F., Altenessener Str. 194
Tiegelkamp, Olga, Haskenstr. 1
Timmermann, Ph., Langenberger Str.
Nr. 817
Timppe, Th., Matth.-Erzberger-Str. 82
Trobing, H., Langenberger Str. 473
Tröller, Ernst, Weberplatz 2
Trompeter, W., Bramkampstr. 59

Troschke, Albert

Heine-Strunk-Str. 35 F 6 20 10
Trostorff vno, J., Kahrstr. 95
26

Turm-Klaus

Markgrafenstraße 2 Ruf 39467

Uhle, Jos., Ku, Niederweniger Str. 332
Uhlenbruch, Th., Rellinghauser Str.
Nr. 117
Ullrich, Albert, Karnaper Str. 94
27

UNION-Bräu-Schänke

Im Allianzhaus am Hauptbahnhof
Ruf 22 20 15 - Inh.: HANS GELLEN

Unterbarnscheidt, H., Bredeneyer Str.
Nr. 183

Unterbarnscheidt, J., Leineweber-
gasse 6

Unterbarnscheidt, W., An der Bläu-
fabrik 3

Unterschermann, F., Heidhauser Str.
Nr. 29

Urban, Helene, Breslauer Str. 12

Valdor, E., Isenbergstr. 42

Vatter, Joh., Nottkekampstr. 99

Veith, Johann, Frankenstr. 290

Velden v. d., Hch., Altenessener Str.
Nr. 399

Veldhüsen, H., Wilh.-Bernsau-Weg 90

Verbücherin, G., Berzellusstr. 47

Verse, Christine, Curtulast. 137

Vesper, Karl, Krayer Str. 107

Vesper, Paul, Schornstr. 15

Vetter, Werner, Kerekhoffstr. 50

Vieselmann, R., Schulrweg 74

Vieht, Th., Bochumer Str. 122

VINOHR, MAX

Gaststätte „Zum Spitz“

Altendorfer Str. 437/439 F 6 21 17

Schänke F 6 11 94

Vöbel, Karl, Gemarkenstr. 93

Vöcklinghaus, F., Schlenhofstr. 2-4

Völker, Jos., Schlenhofstr. 10

Vössing, H., Heine-Sense-Weg 70

Vogel, Karl, Sartoriusstr. 1

Vogeloth, Ant., Borbecker Str. 84

Vogt, Erich, Berzellusstr. 17

Voss, Maria, Von-der-Tann-Str. 30

Vossen, Peter, Heßlerstr. 56

Vosskühler, J., Frintroper Str. 452

Wachowski, A., Dahlhauser Str. 66

Wagner, A., Heis, Zölestinstr. 16

Wagner, Heinz, Kettwiger Str. 36

Waldeck, J., Krablerstr. 83

Walter, Jos., We, Im Löwental 177

Waschk, F., Führichstr. 16

Waschke, Erna, Hallostr. 92

Weber, Helene, Ruhrtalstr. 22
Wegener, E., Kupferdreher Str. 188b
Wehmer, E., Langenberger Str. 759
Wehmer, Th., Walpurgisstr. 38
Weller, A., Scheidtmannstr. 12
Weller, Gerda, Kropfstr. 243
„Weinberg, zum fröhlichen“, siehe
unter Löhr
Welndorf, L., Reckhammerweg 4
Wendler, B., Scho, Haldenstr. 49
Wenner, A., Bolsterbaum 2
Wenner, Hans, Wiener Platz 9
Werneke, Herm., Hasenstr. 21
Werneke, Willy, Altendorfer Str. 279
Werner, Mathilde, Backwinkelstr. 17
Werning, M., Birkenstr. 36
Wessling, Emil, Hansastr. 9
Westenburger, Paul, Bochumer Str. 49
Weuffen, M., Nierenhofer Str. 71
Wicht, H., Siemenstr. 46
Wiederhake, J., Byfanger Str. 116
Wiemer, A., Rüttscheider Str. 22

Wienforth, Gaststätte

Essen-Borbeck, Borbecker Str. 79

Fernsprecher 6 00 79

Willemssen, Alfred, Segerothstr. 24

*Wilmes, Theo, Moltkeplatz 34

Wilms, M., Klemensborn 64

Winning, Herm., Rüttscheider Str.
Nr. 201

Wirngen, Anneliese, Ahestr. 1

Witte, Norbert, Am Salzmarkt 2

Witte, Theodor, Flurstr. 112

Wittlich, Hermann

Konferenz- u. Gesellschaftsräume

Steeler Str. 183 F 2 34 91

Wittsipe, Albert, Rottstr. 23

Wolbeck, Heinrich, Karlstr. 141

Wolf, Joh., Im Wulve 34

Wolff, Herbert, Frankenstr. 153

Woska, Erwin, Zollvereinstr. 6

Wratschun, G., Kupferdreher Str. 202

Zembold, G., Gravelottstr. 51

Zeuch, Fritz, Holsterhauser Str. 31

Zieren, Alfred, Viehofer Str. 37

Zimmerling, H., Heis, Bahnhofstr. 103

Zorn, Fritz, Ruhrallee 105
28

Gaststätte „Zur Heide“

Inh. Hans Veith

E.-Stadtwald Frankenstr. 290

Fernsprecher 439 02

Nähe der Vogelwarte u. Bhf. Stadt-
wald gelegen

Zum Ausschank: Essener Stern-Pils

28

Gaststätte „Zur Stadtgrenze“

Inh.: Wilh. Franke, E.-Heidhausen

Bergische Landstr. 52 F 4 95 77

Gaststätte „Zur Uhr“

Inh. Sophie Kastrup

Emmastr. 13A F 7 88 13

488

Gaststättenbedarf

1

*Peter Brommenschenkel

— gegründet 1878 —

Glas und Porzellan

Viehofer Str. 33 - Fernsprecher 233 77

2

Drache, Wilhelm

Glas-Porzellan-Wirtebedarf,

Mülheimer Str. 29 F 7 30 07

2

*Essener Gaststättenbedarf und Porzellantruhe

J. Giesen

Essen, Hauptbahnhofsunterführung

Fernsprecher 237 17

3

*Kreinz, Nando, Bochumer Str. 4

3

*Landwehr & Bayer o.H.G.

DAS Fachgeschäft für

Hotel- und Gaststättenbedarf

Porzellan, Glas, Wäsche

Tafelgeräte in Silber u. rostfrei

Feinporzellan

Huysenallee 27 Ruf 22 24 67

*Württembergische Metallwarenfabrik
Kettwiger Str. 27

489

Gaststätten-Einrichtungen

1



Heinrich Bayer

Gaststättenbestuhlung

Tischfabrik und Stuhllager

Kuglerstraße 21-25 Ruf 7 67 83

*Vulkan-Möbel, Dr. W. Classen GmbH,
Hollestr. 1 F 22 27 57

489a

Gebläse

Hartmann AG., Offenbach a. M.

Verkaufsbüro Essen

Alfredstraße 55 F 79 01 88

489b

Gebälse- und Ventilatorenbau

*Schramm, Fried. W.

Bottroper Str. 301 F 6 25 75

Fernschreiber 0857 594

490

Gebrauchsgrafiker

Bonhorst, Herbert, Robert-Koch-
Straße 12

1

Verbeattler Brugger & Pelz

Bornstraße 4 Ruf 307 66

2

Buck, Wilhelm, Feldhauskamp 55

Burchartz, Max, Prof., Brucker Holt 47

2

Werner Ellguth

Gebrauchsgrafik u. Werbefoto

Julienstraße 11 Ruf 7 31 72

Feuerstein, Karl-Heinz, Julienstr. 70

Fischer, Karl, Sibyllastr. 9

Grutka, Klaus, Kronprinzenstr. 15

Heidkamp, Ludwig-Karl, Rüttschei-
der Str. 63

Hermes, Wilfried, Töpferstr. 115

Lechtenberg, Helga, Am Ruhrstein 22

Lohmann, Heine, Werbearchitektur,
Seminarstraße 4 F 2 39 45

Meseck, Julia, Moltkestr. 75

Moissl, Ernst, Windmühlenstr. 46

Monzinger, Karl, Eduard-Lukas-
Straße 19

Müller-Pilgram, Heinz, Werdenstr. 25

Paul, Waldem., Eickelkamp 23

Peiker, Hanna, Herkulesstr. 9/11

Pieper, Jo, Eiland 14

Rempe, C., Frintroper Str. 4-6

Rösel, Bern, Walter-Sachse-Weg 9

Rühl, Erich, Emillenstr. 18

Schalles, Roif, Kibbelstr. 15

Schardt, Hermann, Prof., Sommerburg-
str. 18

Scheidt, Walter, Schönleinstr. 47

Schubert, Heinz, Schulte-Pelkum-
Str. 4

Tolkendorf, Alfred, Krawehlstr. 17

Urban, Heinz, Frillendorfer Höhe 88

Wehmeyer, K., Langenbrahmstr. 27
F 4 53 69

*Werbe-Quartett-Rahm oHG., Petten-
koferstr. 41 F 79 18 07

Wiemann, Wilh., Werbegrafik-Foto

Fridtjof-Nansen-Str. 4 F 4 19 69

Zander, Emil, Emillenstr. 43

BEHATON
 Beton- u. Hartbetonstein G.m.b.H.
 Westendstraße 2 Fernruf *39741

491
Geflügel

*Franz Münstermann Butter
 Eier - Import - Großhandel Käse
 Veronikastraße 7 F 71476 Wild
 Großmarktstand 70a F 22 25 77 Geflügel
 FS 0857 747

492
Geflügelzucht

Lange, Heiner, Voßnacken 50
 Munsch, Karl, Am Vogelherd 32a
 Wellepp, R., Wittekindstr. 40

493
Gehwegplatten

*BEHATON, siehe Kopfleiste

494
Geigenbauer

Bartsch, H., Geigenbaumeister
 Zweigertstr. 3 F 7 25 97
 Géronne, Hans, Schwanhildenstr. 22

495
Geldschränke und Tresore

*Essener Geldschrankfabrik
Gustav Kellner Söhne GmbH.
 Wörthstr. 27 Fernspr. Sam.-Nr. 26051

496
Gelenkwellen u. Kreuzgelenke

GLW
Gelenkwellenbau
 G. m. b. H.
 Westendhof 7 *2 11 91
 Fernschreiber: 0857 733

497
Gemälde

Behme, M., Isenbergstr. 32
 Moderack, K.-H., Rüttenscheider Str.
 Nr. 24 F 7 30 73

498
Gerätebau

Bergmann, S., Niederfeldstr. 37
Gerichtsvollzieher
 s. unter Rechtsanwälte

499
Geschäftsbücher

*Flothmann, F., KG.
 Kettwiger Str. 46 Fernsprecher 22 26 57
 *Juri-Formblatt Gesellschaft, Maxstr.
 Nr. 9
 Kordt, P., Haus d. Technik F 22 20 25
 *Steffan, Wilhelm, K.-G.,
 F 2 30 51/52 Holzstr. 11 und 11a
 und Gertrudisstr. 16/18

500
Geschenkartikel

Hermahn KG., I. Hagen 7/9

501
Gesenschmieden

Hammer, Wilhelm, K.G., Horster Str. 1

platur-Gehwegplatten für Gärten, Gartenwege,
 Hauseingänge und Freisitze in verschiedenen
 Größenabmessungen und vielseitigen Farbönen.
 Ferner platur-Rasenkanntensteine - Auftritts-
 platten - Vollblockstufen - Spielkastensteine
 Fahrradständer etc.

502
Getränke-Industrie

Coca-Cola G.m.b.H.,
 Hauptbüro und Fabrik
 Kaninenbergstr. 66 F 2 11 51
 *Hinsenkamp, Ernst, Weuenstr. 3

WILLI LORENZ
 Getränke-Industrie
 E.-West, Altendorfer Str. 381 Ruf 6 19 37

503
Getränkeschankanlagen

s. Bierdruckanlagen

504
Getreide- u. Futtermittel

s. a. Futtermittel
 Ketzer, Fritz, Kaiser-Wilhelm-Str. 20
 *Peitz, Gebr., Germaniastr. 18
 *Roßbach, Alfred, Julienstr. 44
 *Schmidt, Fr., Emmastr. 33-37

507
Gewächshausbau

s. unter Glas

508
Gewürze

Hersteller
 AVO-Werke A. Belsse GmbH.,
 Stoppenberger Str. 64
 Großhandel

gegr. 1907 Ernst Nebendorf Wwo.
 Inh. Hilde Burgert
 Gewürz-Großhandlung
 Kruppstr. 244, Ruf 7 61 72

Zimmermann, August, Karolinenstr. 6

509
Gewürzmühlen

*Hülsmann, Peter, Am Bocklerbaum
 Nr. 45
 *Laurinat, Walter
 Gewürzmühle und Import
 Kämpenstr. 24 F 7 46 67
 *Schick, Herm. GmbH., Hardenberg-
 ufer 130

511
Gießereibedarf

*Ariston Formstaub-Werke
 Ku, Dellbachtal 45 F 4 84 05
 *Klein, Josef, Hindenburgstr. 15/17

512
Gießereien

BUDERUS'SCHE EISENWERKE
 Werk Essen-Kray
BUDERUS-HAUS
 Telefon-Sammel-Nr. 51541
 Fernschreiber 0857 885

Bergwerksguß
 Industrie- u. Maschinenguß
 Gußeiserne Badewannen
 Muffendruckrohre

Hoch, Theodor, Hurterstr. 18
 *Krupp, Fried., Bamlerstr. Tor 90

Handelsvertretungen

*Hemke, Albert o. H., Guß aller Art
 Waidlehne 67 Fernsprecher 7 42 10

513
Gitterroste

Außerbezirkliche Empfehlungen
 Bochum
 Lüttgen, Ferd., Abt. Rostbau
 Bochum, Bahnstr. F 6 37 93

514
Glas

Hersteller
 1
 *GLASWERKE RUHR
 der Steinkohlenbergwerke Mathias Stinnes
 Aktiengesellschaft
 Essen-Karnap, Ruhrglasstr. 50 Ruf 29 00 31

IBE GLA-Gesellschaft

Industrieberatungsbüro
 für Glasanwendung von Spiegelglas,
 Gußglas- und Spezialglasfabrikanten
Zweigbüro Essen
Rolf Gutmann
 Kleiststr. 2 F 2 53 93 u. 3 71 96

***KRISTALLGLASWERK HIRSCHBERG**
 der Steinkohlenbergwerke Mathias Stinnes
 Aktiengesellschaft
 Essen-Karnap, Ruhrglasstr. 50 Ruf 29 00 31

*Wisthoff & Co., Ste. Bochumer Str.
 Nr. 54-62
 Großhandel

Gustav Bräuker
 Müller-Breslau-Str. 5
 Telefon 7 66 51-52

*Engels, H., Bbor, I. Fließstr. 5
 F 6 03 51

A.C. FISCHER
 Glas, Farben, Lacke
 Essen, Veronikastr. 6
 (Güterabfertigung Rüttenscheid)
 Fernspr. 7 24 57/58/59

Seit 50 Jahren
***Langensiepen & Baetzel**

Großhandlung in
 FENSTERGLAS · ROHGLAS
 DRAHTGLAS · SPIEGELGLAS
 Alt, Stankeitstr. 8 (am Kaiserpark)
 Fernruf 290657/59 P.Sch. Essen 3819
 Vertreter: Emil Walger, Prok.,
 Stankeitstr. 34 nach Geschäftsschluß
 Ruf 290657/59

*Schulte, F., Inh. P. u. W. Rademann,
 Witteringstr. 92a

***W. Schulte & Co.**
 Schürmannstraße 14
 Ruf Sa.-Nr. 278 54

*Wethmar, J., Münchener Str. 75
 Ecke Harkortstr. F 2 51 57/58

515
Glasätzereien

Helleberg, Günther, Kaiser-Wilh.-Str.
 Nr. 83
 Holtze, Herwarth, Neekarstr. 18

516
Glas- u. Gebäudereiniger
 s. a. Fenster- u. Fußbodenreinigung

Besselmann & Herms
 1888
 Erstes Essener
 Glas- und Gebäude-
 Reinigungsgeschäft
 Richard-Wagner-Str. 19 Ruf 3 11 29
 Betrieb: Gustavstr. 49 a

Dirks, Franz F 22 25 93
 Helmstättenweg 11
Görke, Minna, Wwe., gegr. 1899
 Borbecker Str. 109 F 6 02 10
 Herms, D., Richard-Wagner-Str. 19

Hidding, J., Gebäudereinigung
 Sto, Essener Str. 8a F 3 85 62
 Hoppen, Georg, Breslaustr. 82
 Hoppen, Peter, Sunderholz 55

S. Jaschinewski
 Gebäude- und Industriereinigung
 Spez.: Fußbodenreinigung
 Rellinghauser Str. 231 Ruf 3 23 64

Keutner, Hans
 Ku, Langenburger Str. 767 F 4 80 02
 Kleppe, Karl, Kurfürstenstr. 5

Georg Klüber
 Glas- und Gebäudereinigung
 Stephensonstr. 15 Ruf 7 66 67

Hans Kopicki
 Glas- und Gebäudereinigung
 Fahrleitern-Verleih
 Kurfürstenstr. 61 Ruf 3 27 62

Kühner, Ari, Zur Beckhove 8
 Kühner, Gustav, Kr, Zur Beckhove 8
 Kwahs, Franz, Hülsmanstr. 63
 Müller, Arthur, Mevissenstr. 6
 Müller, Bernhard, Gervinusstr. 2

Picklapp, Walter
 Glas- u. Gebäudereinigung
 Rankestr. 19 F 79 07 63

Heinrich Raizik
 Spezialität: Fensterreinigung
 und Fensterrahmenpflege
 Hüttmannstr. 1a Ruf 6 21 86

Schulz, Anna
 Glasreinigungs-Institut
 Emmastraße 4 F 7 47 79
 Scopel, Linus, Schubertstr. 12

Slomka, W. u. H.
Corneliusstr. 19 F 7 73 81
 Stark, Gertrud, Bamlerstr. 81
 Tucht, K. W., Isenbergstr. 13
 Ullrich, J., Wwo., Altonessener Str. 363

KURT ULLRICH
 Glas-, Gebäude- und Industriereinigung
 Hatzper Str. 230 F 79 04 12

Wallraf, Willi
 Elekenscheider Fuhr 100 F 3 13 29
Weber, Rudolf, F 7 75 17
 Zweigertstr. 55

517
Glas und Porzellan
 s. a. Porzellan
 Großhandel

*Fragilla, A. Gebauer GmbH., Rüt-
 tenscheider Str. 22
 Gbbach, G., Franziskanerstr. 8
 *Glas-Eckert Inh.: Georg Eckert,
 Maxstr. 66 F Sa.-Nr. 3 97 47
 *Lauterbach & Co., Lindenallee 10
 Einzelhandel
 *Lange, H., Akazienallee 25
 Liebenthal, N., Friedrich-Ebert-Str. 82
 *Rast & Co., Rüttenscheider Str. 38

518

Glasbeton

1

Siemens-Glasbeton
GLAS- UND SAUREBAU
G. M. B. H.
Isenbergstr. 67-69 Ruf 7 23 73

2

1912 **Sunfix-Glasbetonbau**
PAUL Johnsen sen.
Baumeister
Weißenburgstraße 2 Fernruf 3 71 72
Glasbeton, Oberlichte
Stehverglasung, Glasbausteine

*Johnsen, Friedr. Karl
Hilgerstr. 12 F 2 56 70

519

Glasbläsereien

*W. Feddeler

Glasbläserei u. Laboratoriumsbedarf
Michaelstr. 24 Fernspr. 2 76 51/52

Nolte, P., Ste, Kaiser-Wilhelm-Str. 73

520

Glasereien

Decker, Herrmann, Joseph-Boismard-Weg 1a
Former, Peter, Kaupenstr. 50
Hoffmann, W., Markgrafenstr. 30
Holtze, H., Neckarstr. 18
Janssen, Wilhelm, Ste, Krayer Str. 8
Kitzmann, H., Leisers Feld 9
Klucke, Christel, Isenbergstr. 40
Kokott, M., Rüttenscheider Str. 266a
Mäder, Richard, sen., V.-Seeckt-Str. 7
Oehring, Liselotte, Forstmannstr. 49
Overheidt, von, J., Frankenstr. 147

Felix Poremba Glasermeister
Bauglaserei • Glasschleiferei
Blei- und Schaufensterverglasung
Sybelstraße 84 Fernruf 7 66 91

*Schröder-Verlagsglasung GmbH.,
Bredeneyer Str. 83
Sonder & Kokott, Rüttenscheider Str.
Nr. 234 F 4 10 48

521

Glaserkitte

s. Kittfabriken

521a

Glasindustriebedarf

*Maetz, Otto KG., Ahornstr. 3

522

Glasinstrumente

Fabriken

Firn, Kurt, Glasfirn, Frohnhauser Str.
Nr. 73 F 3 76 67
Firn, Paul, Stoppenberger Str. 23

Glasfirn
Glasinstrumenten-
Fabrik
Frohnhauser Str. 73 F 3 76 67

522a

Glas-Kunstschliff

1894 *F. W. Schäfer
Inh. D. Kruff
Anfertigung moderner Spiegel
und sämtl. Flachglas-Zierschliffe
Essen, Annastr. 40 F 7 3 6 1 2

523

Glasmalerei

Bode, Ernst, Boeholder Str. 261
F 6 20 39
Czozko, A., Dorotheenstr. 32

1

Essener Glasmalerei

Mühlig & Bunert
Blei- und Messingverglasung
Dagobertstr. 1 Tel. 7 18 37

Gilbach, Georg

Glas- u. Porzellanmalerei, Ausführung
in Beschriftung, Bemalung u. Ein-
brennen von Brauereigläsern, Trans-
parenten, Beleuchtungskörpern u. Por-
zellan, Glashüttenstr. 56-58
F 3 16 98, 7 70 37

2

Gustav Pehlke

KUNST-GLASERMEISTER
E.-West, Clauthaler Str. 22 F 7 3 4 9 7

523a

Glasmosaik

Friedr. Karl Johnsen

Glasmosaik
Hilgerstr. 12 Ruf 2 56 70

524

Glasschleifereien

Bender, Bruno, Glasschleiferei u.
Sandstrahlgebläse, Essen-West,
Frohnhauser Str. 180, F 7 66 76
*Heitfeld, Julius, Friedrich-Ebert-
Straße 102 F 3 17 98

1894 *F. W. Schäfer
Inh. D. Kruff
Glasschleiferei • Spiegel
Spez. Glas-Kunstschliff
Essen, Annastr. 40 F 7 3 6 1 2

Tognino, W., Maschinenstr. 27

*Wollbrink, W., Reginenstr. 41

524a

Glasvitrine

Kurt Rothe Glasvitrienen und
Glashekenufsätze

Wd, Schützellerweg 10 F 49 23 71

525

Glaswolle

*Maas, Hermann, E.-Bredeneyer
Grashofstr. 101 Fernsprecher 4 14 90

526

Gleitlager

Glyco-Metall-Werke

Daelen & Loos GmbH.
Zweigwerk Essen
Einbaufertige Gleitlager
Bruckmannstraße 101, F 29 02 62

526a

Glückwunschkarten

*Saxonia-Verlag GmbH.
Ansichts- und Glückwunschkarten
Lindenallee 57 F 24 391 u. 727 43

527

Glühlampen

Hersteller

*Osram GmbH., K.G., Hoffnungstr. 24

528

Goldschmiedebedarf

Großhandel

*Leiber, Oskar
Selmastr. 20a F 3 06 22

529

Goldschmiede u. Juweliere

Barkhoff, Helmut, Ehrenzellerstr. 69
Beckhove, B., Am Hauptbahnhof 10
Bernhardt, Karl,
Ste, Fürststr. 7 F 5 14 39

Bömmlinghaus, G., Kupferdreher Str. 220
Brandenbusch, F., Kirchmannstr. 35
*Brendgen, F., Limbecker Str. 4
Bullermann, H. U., Bertoldstr. 16
Christmann, R., Kettwiger Str. 28
Classen, Albert, Hollestr. 1

Dangelmaier, Bernhard
Kornmarkt 15 F 3 28 90
Everz, Hubert, Ramachersfeld 73
Fröhling, K. H., Camillo-Sitte-Pl. 1

Gottschalk, Erich
Kurfürstenstraße 24 F 3 78 44
Grimm, A., Am Hauptbahnhof 10

Herre, Ernst, Juweller
Rüttenscheider Str. 25 F 7 25 71
Horn, E., Huyssenallee 87
Horstmann, Fr., Moltkestr. 95

Jahn, Heinz, Goldschmiedemstr.
Bredeneyer Str. 38 F 4 17 40

Kienzle, Ernst, I. Hagen 26 F 3 18 86
Kleinmann, Hermann, Weidkamp 3
Krieger, H., Kaiser-Otto-Platz 7

Multhaupt, Adolf, Goldschmied
u. Juweller, Herwarthstr. 99 F 2 40 14
Obenhack, K. H., Alfredstr. 395
Ütschlager, W., Rüttenscheider Str. 107

Peters, Josef, Witteringstr. 4
Peveling, Franz, Almastr. 6
Puy, H., Altendorfer Str. 352

Roesgen, Wilhelm, Bachstr. 3
Schöler, H., Hauptbahnhofsunterführ.
Scholten & Becker, Limbecker Pl. 24a

*Sommé, Gebr., Nachf., Limbecker
Straße 76 F 3 03 53
Spormann, Heinz, Buschhofstr. 16
Stein, Anton, Elisabethstr. 67

25 Jahre **Rudolf Stengel**
Juwelier
Gemärkenstr. 117 F 7 56 15

Trinks, Rudolf

Fassermester
Bismarckstr. 17 Ruf 2 34 37
Vogel, Winfried, Dreiringstr. 1
*Wiehmeier, J. A. & Co., Theater-
platz 4-6
Zeltz, Max, Im stillen Winkel 1

530

Gold- u. Silber-
scheideanstalten

Degussa
Deutsche Gold- und Silber-Scheideanstalt
vorm. Roessler
Selmastr. 2 Ecke Maxstr. F 2 38 54-55

Walter, Dr. u. Schmitt GmbH.,
Am Hauptbahnhof 10

531

Gold- und Silberwaren

Großhandel
Köhler, W., Gildenplatz 8
„GOTEX“ Heinr. Sprenger
Brunnenstr. 45 F 79 08 88

1

P. Korn & Co.

Essen, Maxstr. 20 Fernspr. 3 15 19

*Reinke, H. & Söhne, Julienstr. 63

Einzelhandel

2

*Bäumer & Co. gegr. 1885
Uhren, Gold- und Silberwaren
Hachstraße (gegenüb. Hauptpost) F 3 16 70

*Brämig J. & Sohn, Gegr. 1869
Kettwiger Straße 11 F 2 57 77
Delter, Kettwiger Str. 22

Denzin, Anne, Uhren- u. Goldwaren,
Höhenweg 97 F 6 00 52

Fischer, Carl, Frankenstr. 274
Holzapfel, K.-H., Geumarkenstr. 65
F 7 75 50

*Kampmann, H., Inh. J. Scholven,
Borbecker Str. 148

3

*Ernst Kienzle

Schmuck - Silber - Uhren

Im Haus an der Oper
I. Hagen Ruf 3 18 86

*Linden, Aug., Limbecker Str. 4
*Walden, K., K.G., Witteringstr. 90

533

Grabdenkmäler

1

Bernhard Brinkmann
Bildhauer und Steinmetzmeister
Kal, Viktoriastraße 7 Ruf 2 91 16
Wohnung Katernberger Straße 258

*Goldkuhle, Joh., Grabmalakunst,
Bildhauerei u. Steinmetzgeschäft,
Steeler Str. 324-326, a. Parkfriedh.
F 22 29 43

2

Hugo Hillebrand

Bildhauerei - Grabdenkmäler
Alt, Karlstraße 35 Ruf 2 91 1 2 9

John, Klaus, Wickenburgstr. 91
F 7 21 43

3

Aloys Kalenborn

Grabmalbetriebe in Stein und Holz
Dortmunder Straße 27 F 2 22 3 3 2
Lager: Parkfriedhof F 2 2 2 3 3 2
Lager: Terrassenfriedhof
Lager: Nöggerathstraße 97 F
Lager: Friedhof E.-Kray
Lager: Bergfriedhof E.-Heidhausen

4

PAUL SCHULTE

Bildhauer- und Steinmetzmeister
Werkstätte für Grabmalgestaltung
Ausführung aller Steinmetzarbeiten
in Natur- und Kunststein
E.-Steele, Buschstr. 1 F 5 03 74

Sentner, Alois, Wwe.

All. Karlstr. 42 F 29 11 04
Tschander, Georg, Grabmale
Schulzstr. 6 (Parkfriedhof) F 2 62 82
Werkhausen, Ludwig u. Sohn, Wert-
straße 25

534

Graphischer Bedarf

s. a. Druckereibedarf

Hasenberg, Fr., Sibyllastr. 9

Helmut Siegel
Graph. Chem. Erzeugnisse
Spez. Waschmittel u. Druckhilfsmittel
West, Schoderholstr. 105-127 Ruf 2 52 05

534a

Graphologen

Pfetzing, Erich
Holsterhauser Str. 47 F 79 09 61

535

Gravieranstalten

Becker, Werner, Florastr. 65

Berner, Rud., Schletterstr. 5a

Bischoff, Rudolf
Werkstätte feiner Gravierungen
Kibbelstr. 34 F 3 81 67

WILH. MARX & CO. KG. RDM Hausmakler seit 1910
 Selmastraße 2 (Bankenviertel) · Fernsprecher 30257/58
 MITGLIED DER KÖLNER IMMOBILIEN-BÖRSE

Haus- und Grundbesitz aller Art
 Gewerbl. Räume in allen Lagen und Größen
 Neubau-Wohnungen
 Hypotheken und Finanzierungen

1

**RELIEF-PRÄGE-
GRAVUR**
A. FEUCHTHOVEN

In einfacher u. künstlerischer Ausführung
 GOLD- UND BLINDDRUCKSTEMPEL
 Metallschilder jeder Art
 Massengravierungen · Stahlstempel
INDUSTRIE- GRAVUREN
GRAVIERANSTALT
 ESSEN-HAARZOPF
 Hatzper Str. 223 Ruf 71372

2

Alois Greger, Graveurmstr.
 Spez. Hand- u. Maschinengravuren
 Selmastr. 6 Fernsprecher 38764

Reinecke, Karl, Mittwegstr. 17
 Schmidt, H., Rellinghauser Str. 270
 Spiekermann, Cl., Schletterstr. 5a

3

1905 **Stempel-Kraemer**
 Stempel- u. Schilderfabrik
 Gravieranstalt
 Schwarze Meer 5 · F 316 27 (gegenüber
 Rückfront Wetzel-Deiter-Haus)

Will, Franz, Dorotheenstr. 24

4

Gegr. 1912 ***Karl Winkler**
 Gravierwerkstätte
 Hindenburgstr. 42 F 2 42 06

5

C. A. WOLF Gravieranstalt
 Frohnhauser Str. 234, F 7 65 09
 Metallschilder jeder Art, Skalen
 Grabbog. usw. Massengravierungen

536

Greifer

Außerbezirkliche Empfehlungen
 KETTWIG (RUHR)

Scheidt, Wilhelm, Maschinenfabrik
 K.G., Kettwig (Ruhr)
 Spezialgreifer f. Jd. Verwendungszweck

537

Großkochanlagen

JUNKER + RUH AG.
 Karlsruhe
 Ausstellungsräume:
 ESSEN, Huyssenallee 52
 Ruf 39783

Franz Georg Flügel
 Planungs-, Verkaufs- u. Montagebüro
 für Großkochanlagen

*Kettel, Gustav, GmbH., Lazarettstr. Nr. 17

538

Grubenholz

Kohlbecher & Co. GmbH.
 Kr. Kamblickweg 20 F 5 15 97

*Rheinisch-Westfälische
 Grubenholzeinkaufsgesellschaft m.b.H.
 Dreilindenstr. 80 Ruf 3 17 54/55

*Vereinigte Holzgesellschaften mbH.,
 Rüttenscheider Str. 158 F 4 41 54

539

**Grundstücks-
u. Hypothekmakler**

„Ring Deutscher Makler“ - Mitglieder
 sind mit RDM gekennzeichnet

1

Abels + Schmeidler
 Immobiliengesellschaft

Vermittlung
 von Haus- und Grundbesitz

Finanzierung
 und Vermietung von Wohn-
 und gewerblichen Bauten

Zweigerstr. 11 Ruf 790257/58

2

T. H. Appel
 Wohnungsvermittlung - Immobilien
 E.-Süd, Sibyllastr. 2 Ruf 4 25 18

Becker, J., Ladenspelderstr. 74

3

Seit 1892 **Walter Berg RDM**
 Haus- und
 Grundstück-Makler
 Sedanstraße 42 Fernruf 24692

4

SEIT 1919 **HAUSER-
BERGERT** (INH. ZIMMER)
 STEELER STR. 216 · SA-NR. 22 27 47

Bernsmann, Erich, Allianzhaus, RDM

5

***Gustav Bovensiepen K.G.**

seit 1904
 Hypotheken
 Grundstücks-
 vermittlungen
 Finanzierungen

Rüttenscheider Straße 41 Ruf 7 51 51/52

6

Walter Budde
 RDM
 Immobilien
 Vermögens-
 verwaltungen

Ruf 2 53 67 / 2 48 27 Essen
 BÜROHAUS „KÖNIGSHOF“
 Am Hauptbahnhof 10

Busse, Herbert, In der Baumschule 1 RDM

7

Immobilien Conzen
 ESSEN - Moltkeplatz 21
 Telefon 244 23

8

***Karl Einig, (RDM)**
 gegr. 1922

Hypotheken, Immobilien, Hausverwaltung
 Vertr. der Rh.-Westf. Bodenkreditbank
 E.-Borb, Schloßgarten 19 F 67 46

Emschermann, Hehr., Auf dem Holter 1

9

JOSEF ENGEL
 Immobilien RDM
 Alfredstraße 291 Ruf 416 22

Frieben, Gebrüder, RDM
 Maklerfirma seit 1904
 Isenbergstr. 10 F 7 30 47

10

Josef Fripan, RDM
 Haus- und Landgütermakler
 Akazienallee 8 F 3 18 31

Gather, Wilhelm, Alfredstr. 241 RDM

11

E. Haase
 Fernruf 78622

Essen, Rüttenscheider Str. 56

12

Erich Ludwig Haase
 Immobilien - Finanzierungen
 E.-Bredeny, Am Wiesental 28
 Fernsprecher 4 16 32

Heller, A., Bismarckstr. 53
 Horster, Wilhelm, Borbecker Str. 217 RDM

13

Seit 30 Jahren
 Ihr Makler
 im Ruhrgebiet

IMMOBILIEN THEWES
 RDM

Kettwiger Str. 15 Ruf 2 56 44/45
 (im Hause Café Overbeck)
 früher Deutschlandhaus

Kaimburg, J., Langensalzstr. 1 F 25904
 RDM
Kaufmann, A., Dr.
 Dipl.-Volkswirt
 Immobilien, RDM
 Kronprinzenstr. 14 F 3 80 00 u. 5 11 27
Kimmeskamp, Hermann,
 Ste, Bochumer Str. 11 F 5 06 37

14

***Knappmeier**
 Immobilien
 Gastronomische Fachvermittlung
 Gutenbergstraße 20 Ruf 22 21 61

Kranendick, Engelbert, RDM
 Alfredstr. 120 F 7 33 80
 Lambrecht, Math., Semperstr. 38
 Lehmkühler, E., Kettwiger Str. 1
 Marx, W. & Co. KG., siehe Kopfleiste
 Metznmacher, J., Hehr.-Strunk-Str. 15 RDM

15

van der Meulen Immobilien
 Gemarkenstr. 76 Ruf 7 54 54/55

16

***ERICH MICHEL RDM**
 Hypothekbankgeschäft
 Vertr. d. Süddeutschen
 Bodenkreditbank und der
 Westdeutschen Bodenkreditanstalt
 Stadtbüro: Kettwiger Str. 33/35
 (Baedekerhaus)
 Essen, Heisinger Str. 10 F 2 70 41/42

17

Franz Michel RDM
 Bezirksvertretung Deutsche
 Hypothekbank Bremen
 Verwertung von Haus- u. Grundbesitz
 Rellinghauser Str. 50/52 F 3 19 00

18

Hans Mühlendyck RDM
 IMMOBILIEN

Deutschlandhaus Fernruf 27803

Niemeyer G., Wwo., Heis, Kuckuck-
 straße 36 RDM
 *Niermann, W., Gutenbergstr. 59
 RDM
 Pabst, Gust., Frankenstr. 174 RDM

19

W. ROHDE
 Immobilien - Finanzierungen
 ESSEN - WERDEN
 Pustenbergstraße 11 Ruf 49 26 20

*Schliesing, A., Bredeneyer Str. 53 RDM

20

***Fritz Schlesinger**
 Grundstücksmakler, RDM
 Bredeneyer Straße 53 F 4 30 59

Schmidt, H.-K., Dechenstr. 24

21

seit 1930 ***August Schürmann**
 RDM
 Hypothekbankvertreter
 Ruhrallee 83 Ruf 3 20 75

22

Hans Schultheis
 Haus- und Grundstücksverwaltung
 Immobilien
 Mitglied des R.D.M. (Ring Deutscher Makler)
 Bückenheide 13 Fernruf 2 71 61

23

Th. Sickelmann
 Immobilien · Hypotheken
 Versicherungen
 Alfredstraße 51 Ruf 7 67 96

24

Seit 1921 ***Simon & Co.**
 Immobilien RDM
 Lambertstraße 10
 F 4 46 72

25

E. B. Sindermann RDM
 VERTRETUNG DER DEUTSCHEN
 CENTRALBODENKREDIT A.G.
 BERLIN-KÖLN
 Hypotheken · Immobilien
 Vermietungen
 Zweigerstr. 8 · Ruf 7 32 31

Sölscher-Echt, Kläre
 Aufbauplanung-Vermittlungen
 Essen, Kronprinzenstr. 14
 F 3 80 00 u. 5 18 54

26

H. Söntgerath RDM
 Immobilien-Versicherungen
 Kieler Straße 16 Telefon 7 14 59

Sticht, Wilhelm, Töpferstr. 121

27

Karl Szonn
Immobilien - Hausverwaltungen
Kortumstr. 52 Ruf 7 67 41

28

Haus- u. Grundbesitz
Bodenkredite
Hausverwaltungen

W. Vortmann

Grundstücks- und Hypothekemakler
Essen, Melsenburgstraße 39
F 40454/55 FS 0857582

29

Winkelmann u. Berressem
Immobilien-Büro
Vermietungen, Hausverwaltungen
Brassertstr. 49 - Ruf 71229 u. 73102

30

Alfred Wolter · Immobilien
Häuser und Grundstücke auf
Rentenbasis
Herkulesstraße 1-8 Ruf 39373

Wormstall, Hermann RDM
Renatastr. 32 F 776 61

541

**Grundwasser-
absenkung**

*Brückner, Heinrich, oHG, Brunnenbau
Halbe Höhe 47 Fernsprecher 7 43 60
*Hagemann, August, I. Fließstr. 2

542

Gummiwaren

Hersteller

*Allerthal-Werke AG., Kaninenberg-
straße 44
*Buschmeyer, A. & Co., Kupferdreher
Straße 155
*Clouth, F., Rhein. Gummiwaren-
Fabrik, Zweigertstr. 36/38
*Schneider, C. H., Kaninenbergstr. 44

Großhandel

*Becher, Oscar, Waldfrieden 11
*Gummi-Schulden, Hachestr. 17
*Henn, Gotthold, Jennerstr. 12
F 7 14 68
*Honnéte, A., Rellinghauser Str. 10-14

1

Rudolf Kieffer

Gummi, Asbest, Kunststoffe, Schaumstoffe
Fabrikation techn. Gummiwaren
Spez. Sonderanfertigungen
Steele Str. 452a Fernruf 3 20 48

*Rebo GmbH, Hans B. Everts,
Kuckucksrain 17 F 4 35 82
*Weichelt, Paul oHG., Alfredstr. 167

Einzelhandel

2

Gummi-Schulden

Hachestraße 17 F 2 61 63 u. 251 69
(gegenüber d. Hauptpost)
und E. Steele, Hansastr. 7 F 51110

3

RUHR-GUMMI

Essen, Limbecker Str. 58 Ruf 4 35 53

Spezialgeschäft

für Gummiwaren und Plastic-
Erzeugnisse aller Art
Camping-Bedarf

Handelsvertreter

*Stuckert, Victor C.
Richard-Wagner-Str. 19 F 22 21 64
(TRETORN-Gummi- u. Asbest-
Werke Hamburg.)

544

Gymnastik

Clausen, A., Schwanhildenstr. 22
Kranefoer, Dorothea, Heisinger Str. 43
Pletz, Hannelore, Elsa-Brandström-
Straße 11

Schmohl, H., Kinder- u. Säuglings-
Gymnastik, Bismarckstr. 48 F 7 18 50
Soltau, D., Bismarckstr. 60

545

Härtereien

Außerbezirkliche Empfehlungen
BOCHUM-GERTHE

HÄRTEREI-GESELLSCHAFT-BOCHUM M. B. H.

Dr. Ing. Koose
Sämtliche Härte- u. Vergütungsarbeiten
bis 2 t Stückgewicht
Werkstoffberatung
Schweißen, Drehen, Fräsen, Schleifen
Bochum-Gerthe, Gewerkenstr. 23, F 20176

546

Häute und Felle

Häuteverwertung Essen, Stoppen-
berger Str. 64
Westdeutscher Häuteverwertungsver-
band e. V., Stoppenberger Str. 64

549

Handarbeiten

***Laura Möller oHG.**
Handarbeiten
Essen, Salzmarkt 6
Fernsprecher 31236, privat 32613

Streckert, Elly, Richard-Wagner-Str.
Nr. 34
Tückmantel, E., Kupferdreher Str. 186
Volssen, E., Franziskastr. 6

551

Handelsvertreter

z. a. einzelne Warengattungen

*Becker, Hubert, Lerchenstr. 9
Bereths, W., Wigstr. 12
*Bierbrauer, Adolf, Sunderholz 60
*Brader, Hans, Rheinische Str. 45
*Buhr, Fritz, Trappenbergstr. 33
*Cremer, W., Ursulastr. 85
*Feldmann, Hans, Schubertstr. 31
*Fiedler, F. & Sohn, Meißener Str. 15
Friedel, Friedr., Dr., Wörthstr. 12
*Gedicks, K., Rüttenscheider Platz 5
*Gravenhoff, Franz, Hofringstr. 45
*Grieb, Franz, Folkwangstr. 6
*Hahn, W., Nachf., Roman Schätzle,
Schloßstr. 301 F 6 02 70

Hainke, Richard, Grevendieck 16
Hampe, Herbert, Heisinger Str. 41
*Hartig & Helling, Kaiserstr. 31
*Helhoff, Cl., Metzendorfstr. 107
*Herrmann, Alfred, Dohmanns Kamp 9
Hoffmann, H., Bethelstr. 20
*Jung, Wilhelm, Muldeweg 24
*Kathol, Hans, Rüttelskamp 52
*Kohlhas, H., Josephinenstr. 32
*Krägeloh, E. & Co. oHG., Stift-
mühlenbrink 38
*Kuhndahl, Emil, Semperstr. 1
*Lemmers, J., Inh. R. Lemmers,
Sibyllastr. 30
*Lukas, Wilh., Kortumstr. 31
*Meißner, Ernst, Haumannpl. 2
*Oldemeyer, H., Drosselstr. 16
*Oltrogge, O., oHG., Hallering 31-33
Ossendriewer, F., Gemarkenstr. 132
*Ostermann, J., Inh. H. Ostermann,
Töpferstr. 68
*Pfeffer, Karl, Goldfinkstr. 29
Relche, F., Hobirkeide 27
Reininghaus, Hugo,
Heisinger Str. 41, F 4 89 28

*Sabinski, Fritz, Dammannstr. 88
*Sauer, Jakob, Gildehofstr. 6 F 3 03 00
*Schäfer, Werner, Ladenspelderstr. 74
*Schlemenz, Max, Halbe Höhe 37
*Schultzke, Aug. K., Agnesstr. 14
*Siebel, Otto, Netheweg 46
*Stangler, E., Am Ruhrstein 55
*Steinberg, Wilh., Kr. Hubertstr. 316
*Stoekbrand, C., Rosastr. 44
*Strohm, Bernhard, Dudenstr. 15
*Teschemacher, Wilh., Heckstr. 97
*Timmerkamp, Hugo, Girondellenstr.
Nr. 20
*Urselmann, H., Rütermark 11
Voß, Wilhelm, Kuckucksrain 11

Walberer, Max, Moorenstr. 21
Weog, Alex, Josephinenstr. 39
*Westermann & Bünning, Gärtner-
straße 42

554

Handschuhe

Hersteller

Cosmos, Häuser & Co., Fabriklager
Hindenburgstr. 32/34 F 3 29 72

Einzelhandel

*Das Handschuh-Lädchen Christa
Koch, Hbf.-Unterführung

Handelsvertreter

***Eugen Poppe**

Handelsvertretungen in Lederhandschuhen
Krawatten
Sonnenstr. 28 Ruf 4 27 98

555

Handwebereien

Strenger, Hermann, Handweber-
meister, Bredenev, Im Riek 77

556

Hanfseile

Hersteller

1

***Essener
Draht- und Hanfseilfabrik
F. & W. Sorgenicht**

Alt, Johanniskirchstraße 80
F *292357 FS 0857748

Großhandel

2

Diplomvolkswirt

***Fritz Sorgenicht**

Seil- und Seilerwaren-Vertrieb
Stadtgartenbunker, Huysenallee
Postschloßfach 1516 F 278 84

557

Hartfaserplatten

z. a. Holzfaserplatten

Becker, J., Töpferstr. 113

558

Hartmetalle

Fried. Krupp WIDIA-Fabrik
Münchener Str.

**WALLRAM
HARTMETALL GMBH**
ESSEN KANINENBERGSTR. 30
POSTFACH 1843 FERNRUF 218 61 FERNSCHREIBER 0 857 787

559

**Haus-
u. Grundstücksverwaltungen**

*Bornemann, O. & Co., K.G., Kettwiger
Straße 1

1

***Gesellschaft für
Haus- und Grundbesitz
m. b. H.**

Huysenallee 50 F 256 57/58

Haase, E., Rüttenscheider Str. 56
F 7 86 22

*Haus- u. Grundstücksverwertungs AG.
Ste, Krahwinkelstr. 12 F 5 09 66

Kaiburg, J., Langensalzstr. 1 F 25904

*Noack, Wilhelm, Inh.: Herbert Busse,
In der Baumschule 1 F 29 07 36

*Rhein. Wohnungsbau GmbH,
Kiefernhalde 3

2

***Wilhelm Vortmann**

Hausverwaltungen
fachkundig und gewissenhaft
Melsenburgstr. 39 - FS 0857582 - F 40454/55

560

Haus- u. Küchengeräte

Hersteller

*Krall, H. & Co. KG., Devenstr. 20
*Mira, GmbH., Walter-Sachse-Weg 11

Großhandel

Brüne & Co., Jennerstr. 12
Götze, Erich, Markscheide 8
*Schild, Gustav, Emillenstr. 43

Einzelhandel

Bender & Sohn, Dahlhauser Str. 162
Bollmann, M., Palmbuschweg 4

*Bücking, Franz, Eisenwaren
Schlosserei, Weidkamp 29/31 F 6 07 34

Czenkusch, Hildeg., Weidkamp 122
Damann, F., Weidkamp 102

Dresler, Anton
Kralenbruchstr. 67a F 6 18 79

Fischer, Wilh., Isenbergstr. 32
Fries, Jul., Gemarkenstr. 72 F 7 30 13

Gerdiken, F., Altenessener Str. 387

*Gierig & Nasse, Eisenwaren
Barbecker Str. 147 F 6 08 22

Goldmann, Henriette, Bocholder Str.
Nr. 204

Großmann, Käthe, Bottroper Str. 500
Günther, Alfred, Sybelstr. 31

Hangert, Th., Krayer Str. 58
*Haushaltwaren Renken, Inh. H.
Renken, Bochumer Str. 6

Heckenbücker, J., Altenessener Str. 595

*Hilgenberg, Gebr., Viehofer Str. 4
*3 91 44

*Hoepfner, H. KG., Kaiser-Wilhelm-
Straße 51

*Hohlmann, Heinrich K.G.
Viehofer Str. 32 F 2 64 54/55

*Holbeck, L., K.G., Rüttenscheider Str.
Nr. 171 F 7 48 84

Holtkamp, Inh., K. u. E. Wend,
Vogelheimer Str. 102

*Horn, Ernst
Kat, Hanielstr. 6-S F 29 09 05

Hülseweh, H., Altendorfer Str. 315
Hues, M., Rellinghauser Str. 204

Hugenbusch, Wilh., Bäumlinghausstr. 67
Jöken, Erwin, Mülheimer Str. 16

*Junius, Otto, Eisenwaren, Haus- u.
Küchengeräte, Steeler Str. 155, Kur-
fürstenstr. 7. Fernsprecher 2 51 63.

*Kamm, Karl, Hansastr. 22

1

Th. Karaseck

Essen-Katernberg, Viktorlastr. 1
Fernsprecher 29 08 71

Kauke, M., Wwa., Donnerstr. 143
F 6 07 86

Nottebaum, Franz, gegr. 1913
Rüttenscheider Str. 194 F 4 42 27

Ostendorf, G., Huestr. 151

Otten, Heinrich, gegr. 1908
Rüttenscheider Str. 139 F 7 35 33

Petig, Ernst, Karnaper Str. 111
F 29 02 97

2

***Rast & Co.**

Glas - Porzellan - Haus- u. Küchengeräte
Rüttenscheider Str. 38 F 74270

Rieth, Maria, Stoppenberger Str. 29
Sauerwald, Joh., Krayer Str. 137

Schädel, Eugen, Frintroper Str. 39

Siebold, Xaver, Eisen- u. Haushalt-
waren, Ste, Hellweg 184 F 5 15 84

*Steinforth, Hans, Rembrandtstr. 2
Temme, Adolf, Heckstr. 35

Wach, Curt
Frankenstraße 266 F 4 21 10

Wachholder, Emil, Altenessener Str.
Nr. 402

*Waltmann, Ignaz, Altenessener Str.
Nr. 440/442

Weber, Heinr., Kupferdreher Str. 190

Heizung
Lufttechnische
Anlagen



Hans Köster

Ursulastraße 131-133 - Fernruf 4 30 51/52 u. 4 41 90

Sanitäre Anlagen
Badetechnische
Anlagen
Rohrleitungsbau

Handelsvertreter

- *Kraich, Ernst, Alfredstr. 17
- Lietsch, Karl, Altendorfer Str. 416
- *Muth, Ernst, Eginhardhöhe 29
- Reinlinghaus, Hugo, Heisinger Str. 41
- Wessling, A., Auf der Bracke 1

561

Hebammen

- Buschmann, Alwine, Kr., Krayer Str. Nr. 125
- Caspers, Elisabeth, Frin, Klauberg 24
- Ehm, Maria, Kat., Katernberger Str. Nr. 260
- Eickmeyer, E., Heis, Bonnenbergstr. 12
- Frenskens, Helene, Karlstr. 124
- Gawenda, Hedwig, Byfanger Str. 16
- Gawron, Herta, Schwanhildenstr. 8
- Gnaß, Ellen, Bückelheide 7
- Göhl, G., Del, Vonnemanns Wiese 34
- Guntermann, Regina, Meerbruchstr. 32
- Helmeroth, Ursula, Sartoriusstr. 16
- Heyde, Dagmar, Liversbank 4
- Hülswitt, Anni, Brünninghofer Weg 27
- Kasprowitz, Anni, Reckhammerweg 12
- Kiefernagel, Käthe, Kaulbachstr. 15
- Kirchhausen, Ely, Brehmstr. 6
- Kohlmann, Anna, Scho, Saatbruchstr. Nr. 46
- Küper, Gertrud, We, Kellerstr. 85
- Langhammer, Anna, Kat., Öberg 16
- Lawicki, Maria, Kat., Hanielstr. 29
- Magerkohl, M., Witteringstr. 101
- Martini, Lotte, Kolpingstr. 19-21
- Menning, Kath., Ste, Hellweg 180
- Meyer, Johanna, Bor, Aktienstr. 15
- Michel, Wilma, Bor, An der Bergbrücke Nr. 55
- Mozarski, Rosa, Brakeler Wald 4
- Ogurek, Elisabeth, Dell, Gerschermannweg 9
- Paekschies, Elfr., Kleine Kerckhoffstr. Nr. 245
- Pukrop, Anna, Westbergstr. 29
- Robling, Claudia, Thiesbürgerweg 10
- Schünemann, Anni, Bruckmannstr. 44
- Stratmann, Waltraud, Krayer Str. 233
- Timpe, Helene, Ahnwinkelstr. 26
- Vogt, Maria, Niederfeldstr. 10
- Weitzel, E., Kat, Gelsenkirchener Str. Nr. 301
- Wolf, Agnes, Nierenhofer Str. 62

562

Hefe

Großhandel

- Beckers, Theodor
- Hefe u. Bäckereibedarf E.-Werden Fischlaker Str. 25 F 4 90 86
- *Christiani, W., jun., Krayer Str. 239
- Christiani, W., Langenberger Str. 627
- Frye, Grete, Steeler Str. 198
- *Klewer, W., Inh. Frau O. Hilke, Byfanger Str. 14
- Niermann, Wilhelm, Hefe- u. Marg.-Großhandlung Florastr. 39 F 4 45 04

563

Heilpraktiker

- Becker, Ernst, Dresdener Str. 13
- Becker, Frida, Dresdener Str. 13
- Behrendt, C., We, Tiergarten 10a
- Bergmann, A., Berliner Str. 51
- Beyer, Emilie, Ladenspelderstr. 42
- Cox, Heinrich, Maxstr. 22
- David, Wilh., Kamillusweg 40
- Deppe, W., Frintroper Str. 1
- Drews, Irmgard, Göbenstr. 1
- Engemann, Heinr., Weidenstr. 1
- Esney, Albert, We, Wigstr. 11
- Fischer, Fritz, Keplerstr. 83
- Fleckenstein, Ferd., Prosperstr. 56
- Grote, Heinz
- Rüttenscheider Str. 28 F 7 73 67
- Hackländer, E., Wiedfeldstr. 38a
- Horn, Hans, Schultenweg 1
- Jungmanns, Joachim, Ruhrstr. 18
- Kallwoda, Herm., Bredeneyer Str. 1
- Koth, Armin, Korthover Weg 33
- Landers, G., Kupferdreher Str. 220
- Müller, Edmund, Hans-Luther-Str. 21
- Oelgarten, Wilh., Frohnhauser Str. 236
- Reiche, Hedwig, Hobirkheide 27
- Reufels, Johann, Karlstr. 16
- Schulte, Ewald, Ste, Hünninghausenweg 79
- Schulte, Sieghard, Pleistickerstr. 5
- Schwab, Lotte, Alfredstr. 40
- Selbach, Hans-Heribert, Krayer Str. Nr. 135

- Sietzen, Maria, Friedrich-List-Str. 29
- Tausendfreund, G., Büchelshoh 21
- Terveer, Eberhard, Schmale Str. 11
- Wedemeyer, Willi
- Emmastr. 2 F 7 41 07
- Weissenfels, Jakob, Von-Seect-Str. 12
- Wiede, Renate, Heckstr. 94
- Windmann, Heinr., Papestr. 64
- Zäres, A.-G., Virchowstr. 34

563a

Heißmangeln

- Becker, Herm., Steeler Str. 307
- Bierwirth, Karl, Friedr.-Ebert-Str. 49
- Brinkmann, W., Sälzerstr. 78
- Brockjann, E., Gemarkenstr. 130
- Kemper, E., Franziskastr. 31b
- Krämer, K., Leipziger Str. 91
- Kranwinkel, Franziska, Wd Kellerstraße 34
- Krapp, A., Wd. Forstmannstr. 21
- Lau, A., Del, Kraienbruch 45
- Lehmann, H., Rüttenscheider Str. 242
- Matraka, Franz, Scho, Kleiner Bruch 25
- Nettesheim, S., Del, Wilmsweg 39
- Nussbaum, H., Holsterhauser Str. 88
- Peskes, Hilde, Humboldtstr. 259
- Raguse, H. W., Adelpkampstr. 73
- Sacht, Karl, Alt, Karlstr. 3
- Schröder, H., Bred, Haeselerstr. 23
- Strunk, H., Eickenscheider Fuhr 183
- Süßenbach, G., Wd, Kellerstr. 72
- Werner, J., Katzenbruchstr. 12
- Wowro, M., Bor, Schönebecker Str. 22

563b

Heizölbrenner-Anlagen

- Spürkel, Franz, Ing.
- Frohnhauser Str. 170 F 7 67 92

564

Heizöle

- Adler, Max & Co., Bismarckstr.
- *Berg, W., oHG., Bartlingstr. 21
- F 5 08 16

DEFROL

Heizöl-Import GmbH.

Essen · Brunnenstraße 61-65
Fernsprecher 790928
Drahtwort: DEFROL ESSEN

- *Effelsberg, F. & Sohn
- Moritzstr. 46 F 4 49 80
- *Essener Kohlenkontor GmbH.
- Herkulesstr. 1-5 F Sa.-Nr. 2 15 51



Rellinghauser Str. 6 (am Hbf.)
Fernsprecher 24444/45

- Gewerkschaft des Steinkohlenbergwerks vereinigte Helene u. Amalie
- Zweigertstr. 50 F 7 60 21
- *Grimberg, Wilh.,
- Ruhrstr. 36a F 5 02 89

STEFAN KEITH

Mineralöl-Großhandel u. Import
Alle Sorten Heizöl
Essen · Postfach 916 · Ruf 71284

- *Kleinholz & Co.
- Rathenaustr. 8 F Sa.-Nr. 2 05 71

- Kleinschmidt, Hans
- Steinhäuserstr. 34 und Breslauer Str. Nr. 92 F 7 10 23
- Kluge, Wilh., Ste, Neuholland 51
- F 5 04 39

J. KRATZ

Heizöle · Kohlen · Koks
Klarastraße 41/43 F 7 42 97

- *Ruppel, Heinrich
- Mineralische u. Steinkohlenteer-Heizöle, Walpurgisstr. 1 F 7 34 27

- *Schulze, Karl
- für Industrie - Haushalt u. Gewerbe, Camphausenstr. 30/43 F 7 37 27, 77051

- Spürkel, Franz, Mineralische u. Steinkohlenteer-Heizöle, Frohnhauser Str. 170 F 7 67 92

- *Stein, von der, Hch., Papestr. 58 F 7 42 35
- Thomaskamp, Franz,
- Wehmenkamp 20 F 7 11 32

565

Heizungen

- s. a. Heizungs- u. Lüftungsanlagen
- Köster, Hans, siehe Kopfleiste
- Stein von der, Cl., Forstmannstr. 59

566

Heizungsbedarf

- Großhandel
- *Jordans, Karl, Dorotheenstr. 30
- Pape, Klaus, Belfortstr. 4-6 F 2 48 22

567

Heizungs- u. Lüftungsanlagen

s. a. Zentralheizungen

BECHEM & POST

Westd. Zentralheizungs- u. Lüftungs- u. Rohrlaufbau GmbH
Zentralheizungen, lufttechn. Anlagen, Rohrlaufbau, Ölfeuerungen
Hendrik-Wilte-Str. 8 F 22 26 51/52
F 3 83 64

- *Binner, H., Obering., GmbH., Belfortstr. 4-6

Julius Bonato

Zentralheizungen
Lüftungs- sanitäre
Installationsanlagen

Essen, Emmastr. 70
Postfach 223 Fernsprecher 7 17 57/58

- *Fischer & Stiehl, GmbH., Kaninenbergstr. 24 F 2 36 18
- *Hövel, W., Ing. VDI Essen
Postfach 699 F 3 02 19

Arnold Kohl

Installationen
Seit 1899

Hoffnungstr. 18 F 3 29 03/04

- *Rud. Otto Meyer
- Zweigniederlassung Essen
Heizungs-, Lüftungs- und Klimaanlagen, sowie Rohrleitungsbau
Am Hbf. 10 Schließf. 1144 F 2 41 89

5
MOHAUPT
Essen, Mählerweg 4
Ruf 5 06 15 u. 5 21 02
Wohnung: Dinnendahlstr. 126 F 5 06 15

6
Wilhelm Schmidt
Zentralheizungen
Essen-Stadtwald, Amselstr. 63
Fernsprecher 4 28 61

- Schröder, E., Sunderholz 82
- *Zimmerstadt, W.
- Kaninenbergstr. 27a F 2 53 66

568

Helfer in Steuersachen

- a. Wirtschaftliches Prüfungs- u. Treuhandwesen

569

Herde und Ofen

Hersteller

- Burger Eisenwerke Aktienges.
- Werkslager Essen, Schederhofstr. 63/65 F 3 29 67 Vertr. G. Adams, Ladenspelderstr. 8 F 7 28 42
- *Heß und Hilsen GmbH., Reckhammerweg 108

Einzelhandel

1
Heinrich Bürger
Herde - Öfen - Waschmaschinen
Haushaltwaren
Brunstr. 2, Ecke Holsterhauser Str. F 79 08 31

2
Büscher & Pook
Herd- u. Ofen-Ersatzteile-Reparaturen
Zentralheizungen
Hammacher Str. 34 Ruf 2 69 71

3
Dellbrügger + Klingen
Haus am Viehofer Tor F 2 09 41
Haus am Kettwiger Tor F 2 10 51

Eckerfeld, Alex,
Altendorfer Str. 290 F 6 05 55/56

4
Franz Gerdiken
HERDE · ÖFEN
Waschmaschinen · Haushaltwaren
Alteneßener Str. 387 und Karlstr. 68 F 29 20 39

Hagemann, W., Fürstäbelsinstr. 5
Helten, H., Mülheimer Str. 22

5
OFENHAUS HEY
ESSEN · LIMBECKERPLATZ
Fernsprecher 2 54 02 und 4 23 36

- *Hohlmann, Heinr., KG., Viehofer Str. 32 F 2 64 54/55
- Keinhörster, Friedr., Bor, Borbecker Str. 167 F 6 02 86
- Klewer, G., Herwarthstr. 39
- König, O., Essener Str. 15
- Kurzeja, A., Rembrandtstr. 43
- Pfeiffer, M., Rellinghauser Str. 202
- *Scheepers, Limbecker Str. 80-82 F 2 55 47

570

Herrenbekleidung

Hersteller

*Brungsberg, M. & Co., K.G.,
Frohnhauser Str. 73

Einzelhandel

Michels, Hollestr. 1
Mielke, Erich, Viehofer Str. 15
*Müller, Alfons, Kleiderfabrik GmbH,
Gildenpl. 3
Trometer, A., Turmstr. 14

KARL WINTER
Inh. Knut Winter

Das Fachgeschäft für Herrenbekleidung
Essen-Borbeck - Gerichtsstr. 31 - Ruf 6 12 06

571

Herren- u. Damenkleidung

Hersteller

Bartel, Erich, Auslieferungslager f. Damen- u. Herren-Oberbekleidung, Lederbekleidung, Friedrich-Ebert-Str. 60/62 F 3 97 75

Bekleidungsfabrik Ruhrland,
Berliner Str. 213
Bekleidungswerke Melle GmbH.,
Steubenstr. 15

Kessen, Georg, Donnerstr. 111b

1

PERL

Modelle

Herren- und Damenbekleidung
Elegante Anfertigung nach Maß

Kettwiger Str. 29a, Tel. 2 63 83

Einzelhandel

2

Alteneßener
Bekleidungshaus

Vogelheimer Str. 33 F 29 21 02, 7 24 76

*Bekleidungshaus am Wasserturm,
Leon Jolles, Steeler Str. 175
Bekleidungshaus Schürmann, Krayer
Straße 264

*„BG“ Bekleidungshaus
Gerda Stuhlmann, Gemarkenstr. 121
F 7 83 33

Beyer, G., Ste, Dreiringstr. 18
Block, Wilh., Langemarkstr. 289
Grzesik, Paul, Bochumer Str. 13
Hegenberg, E., Gemarkenstr. 79
Helten, Thea, Raadter Str. 3
*Hettlage, H., Kettwiger Str. 2-10
*Höbhorn, Fritz, Limbecker Str. 6
*Köhler, Ellen, Meybuschhof 35
Köhler, Gustav, Wiedfeldstr. 4
Longerich, Franziska, Vogelheimer
Straße 50

Martin, Br., Mülheimer Str. 11
Sarbinowski, K., Krayer Str. 14
Schneider - Kleidung
Alteneßener F 29 09 60 Borbeck F 6 11 62
Waldeck, Ells., Heßlerstr. 18
Wetterau, Karl, Schloßstr. 2
Winter, Karl, Gerichtsstr. 31

572

Herren- u. Damenmoden

Bredtmann, Ewald, Kupferdreher Str.
Nr. 147

Grieskamp, W., Kettwiger Str. 43
Hau, EHM, Ste, Bochumer Str. 8

*Schmidt, K.G., Limbecker Str. 21

Wetzel, Friedrich, Kettwiger Str. 20
F 2 32 62, Herren-Damen-Moden
Wäsche - Handschuhe - Strümpfe

573

Herren- u. Knabenkleidung

*Klaasmeier & Co., Gildenplatz 5
*Klaasmeier, B., GmbH., Limbecker
Str. Nr. 56
Kleinagel, Gertrud, Weidkamp 13

1



Peek-Gloppenburg K.G.

Ihr Fachgeschäft für
Herren-, Damen- und
Kinderkleidung

Limbecker Str. 75-77, F 2 44 57/58
ab 1. Sept. 1958 Kettwiger Str. 1

2

RUHR
KLEIDUNG

Inhaber: Emil Ruhr & Klara Ruhr
Essen, am Limbecker Platz
Friedrich-Ebert-Str. 4-8 F 3 16 91
Essen-Karnap, Am Bahnhof
F 29 21 84

Wohn.: Max-Fiedler-Str. 7 F 2 79 62

Schöngraf, Frieda, Kupferdreher Str.
Nr. 172

Schrader, P., K.G., Katernberger
Straße 254

575

Herrenhüte

Hersteller

*Heilmann, Julius, Hutfabrik
Führichstr. 12 F 7 11 06

Großhandel

*Alda, Ernst, II, Weberstr. 6
Gallinat, Hans, Limbecker Str. 74

Einzelhandel

*Aldn's Eck, stadtbekannt,
Großbetrieb, Gänsemarkt 20/22
*Derendorf, H., K.G., gegr. 1887
Essen, Kettwiger Str. 3 F 3 16 71
Elliger, Paul, Berliner Str. 129
*Hut-, Schirm- u. Pelzwaren-Magazin,
L. Rauchholz, Limbecker Str. 48-50

1

85 Jahre
F. Keuthen
Inh.: J. u. H. Kinzius
Kettwiger Straße 17 Ruf 3 18 23

*Kinzius-Keuthen, Wa, Heckstr 6
Kloess, E., Rütterschelder Str. 85
*Leski von, Conr., Borbecker Str. 139
Tosta, C., Weidkamp 4/6 F 6 09 63

576

Herrenmoden

Böhmer, Fritz, Bochumer Str. 21
*Derendorf, H. K.G., Kettwiger Str. 3
F 3 16 71

*Kalbitzer, Fr., Mülheimer Str. 46
*Keuthen, L., Ste, Hansastr. 10
Kuhl, A., Rütterschelder Str. 179
*Mey & Edlich, Kettwiger Str. 15
*Schüssler & Berke, Im Handelshof
*Wachholder, Modehaus gegr. 1906
F 29 12 40 E.-Alteneßener, Alteneßener
Straße 400

577

Herrenwäsche

Hersteller

*Adolf Ahlers, Herford

Herrenwäschefabriken
Vertr. Heinr. Harter, Essen-Bredene
Bredeneyer Straße 23, F 4 14 98

Kempgen & Co., III, Hagen 35

578

Hobelwerke

Haag, Josef — Essen
Schederhofstr. 91—99 F 2 68 66
*Sprungmann, Rob., Hafenstr.

579

Hoch- u. Tiefbau

*Baugesellschaft W. Tebbe & Co.,
Rosastr. 173 F 4 15 41
*Müller & Co., Hoch- u. Tiefbau-Ges
m.b.H., Salkenbergsweg 146
Nüllmeier, Friedrich, Elisenstr. 60
*Pothmann, Johann Heinrich, GmbH.,
Schloßstr. 67

580

Höhofenschlacken

*Optelaak, H. & Sohn, oHG., Julienstr.
Nr. 11

1

*CARL RISCH GMBH. & CO.
Hochofenschlacke
für Wege-, Bahn-, Wasser- u. Betonbau
Am Ruhrstein 37 F 4 25 54-56

2

1902
*Theodor Stephan K. G.
Spezial-
Hochofenschlackenverwertung
Baustoffgroßhandlung — Sande
Rütterschelder Straße 84 F 79 03 51/52

581

Hörapparate

Hersteller

1

BEOTON *Bruno Ollmann
Wörthstr. 24 F. 2 45 64
Hörapparate für Schwerhörige

Einzelhandel

Eschweiler, Friedrich
Hörmittel-Beratungsstelle
Kahrstr. 21 F 7 14 04

2

*Ohren-Akustik
GÜNTHER SCHWEDERSKY
Essen einzigstes Fachgeschäft
für Hörgeräte aller Fabrikate
Eigene Reparaturwerkstatt
Lazarettstr. 4, neben der AOK
Ruf 2 59 96

*Overhage, Handelshof F 2 55 83
Volkenandt, Herbert, Oberdorfstr. 33

3

Wendton-Hörgeräte
E. ZIMMERMANN
Limbecker Platz Eingang Kibbelstraße
Ruf 2 77 33

Benutzen Sie das

Suchwortverzeichnis

mit Stichworten

über Erzeugnisse u. Leistungen
auf den Seiten I—6

in diesem

Branchenteil

582

Holding-Gesellschaften

*RHEINISCHE
STAHLWERKE

Hauptverwaltung
Bismarckstraße 3
(Arenberghaus)
Fernspr. Sa.-Nr. 20881, 20991
Fernschreiber 0857 750

Zweigniederlassung
DÜSSELDORF
Breite Straße 28 (Rhein Stahlhaus)
Fernspr. 1 03 93
Fernschreiber 0858 2162

Verbindungsstelle Bonn

BONN

Koblenzer Straße 107
Fernspr. 2 59 55
Fernschreiber 0886 666

583

Holz

Großhandel

1

Holzhandlung

*Josef Becker

Töpferstraße 113a F 236 54

*Berger, Wilhelm, Pettenkoferstr. 41
*Bleber, Eugen, Hedwigstr. 16
Bothe, Hedwig, Velberter Str. 88

2

*Franz Conrad

Borbeck, Flurstraße 108 F 6 10 16

3

*HEINRICH CONRAD

— Gegr. 1897 —

Gerswidastraße 48-54
Fernsprecher 7 47 51 / 52

*Damrosch, W., K.G., Zinkstr. 32-40
*Duvernell, W., Isabellastr. 20
*Furnier- u. Holzhandel GmbH.,
Stadthafen
*Görtzen, Karl, Gildenplatz 8
F 3 03 66
Grabowski, Gebr. GmbH., Alfredstr. 2
*Gutzelt, P., GmbH., Drosselanger 10

4

JOSEF HAAG

TRIER — KELL — ESSEN
Holzhan - Holzhandel - Sägewerk - Hobelwerk
Auslieferungslager Essen
Schederhofstr. 91-99 F 2 68 66

5

*Ernst Hack Holz u. Baustoffe
Kupferdreher Straße 156 Ruf 4 83 58
und Hinsbecker L6h 26/28

Hegener, Heinrich & Co.
Frohnhauser Str. 143 F 7 16 69

*Hinrichsen, Arnold
Stadthafen F 29 14 41

6

*G. Hülsenbeck KG
Schwellen, Masten, Schnittholz
Büro: Moorenstraße 23 F 7 21 57

*Justus, J. & Cie.,
Holzgroßhandlung,
Rütterschelder Str. 80 F 7 16 84
*Köster, C. & Sohn, GmbH.,
Manteuffelstr. 33

*Korte, Gebr., F 6 15 90
Borbecker Str. 179

*Nordische Holzgesellschaft mbH.,
Pettendorferstr. 41
*Penschke, R., K. G., Bottroper Str. 6
Peruzzi, J., Kirchhofallee 29
7

Rekener Dampfziegelei
u. Sägewerk
Holz-Baustoffe
E.-Borbeck, Flurstraße 108, F 61016
Bau- und Nutzholz

W. RESCHOP
Holzhandlung u. Sägewerke
Bismarckstraße 57
Fernsprecher *7 2091

*Richtberg, Karl, K.G.,
Pelmanstr. 46 F 7 38 14
F. S. Nr. 0857 646
*Ruhlandt, Wilhelm, Holzgroß-
handlung Essen-West, Münchener
Ecke Harkortstr. F 3 23 70
*Sabel, Heinr., Am Zehnthof 196a
*Sandmann, J. M., Camphausenstr. 15
Schlirmeyer, W., Rellinghauser Str.
Nr. 334 F 2 36 24
Schlenkhoff, Heinrich, G.m.b.H.
Gabelsbergerstr. 21 F 2 57 97 u. 374 74
*Schoenen & Co., Glashüttenstr. 2-6
*Sprungmann, Robert, Hafenstr.

Hubert von der Stein KG
Inh.: Heinrich Obladen
Holzhandlung
Schnittholz - Sperrholz
Hartfaser-, Dämm- und
Kunststoffplatten - Türen
Frillendorfer Straße 148
F 25847/48

*Stemmann & Banze
Herzogstr. (am Schlachthof)
F 3 23 54/55
*Süd-West-Holz, Schunke & Nölter
Harkortstr. 46 F 7 57 57/58

*Hermann Teckentrup
Schnittholz, Sperrholz, Leisten
Holzfaser- und Kunststoffplatten
Essen-Altenessen Wickingsr. 5-35
Fernsprecher 29 03 94

JULIUS WAGENER
Essen, Rosastr. 162 - Ruf 790906

*Wegener & Söhne, Birkenstr. 60
*Wick von, Gust., Prinz-Adolf-Str. 1

Berthold Winkler
Sägewerk und Holzhandlung
Gladbecker Straße
(Güterbahnhof Freilade) F 29 11 12

Einzelhandel

Becker, Th., Brennholz
Schölerpad 114b F 6 08 08

*Bramkamp, F. KG., Bredeneyer Str.
Nr. 138
*Hagemann, Hans, P., Töpferstr. 120a
Kuhlmann, Wilhelm, Markscheide 4-6
Petermeier, St., Eickenscheldter
Fuhr 112
*Wienhosen & Fleuren, Frohnhauser
Straße 232

584 Holzbau
Haag, Josef, Essen
Schederhofstr. 91-99 F 2 68 66

585 Holzbearbeitung
Emde, A., Höhenweg 19
Harpain, Erich
Siemensstr. 11 F 6 19 69

Heß, Julius, Kaiser-Wilhelm-Str. 36
Hilmer, Hermann, Ku, Hinsbecker
Löh 57
Klein, J., Altendorfer Str. 6-10
Koch, Walter, Bochumer Str. 119
Langhanky, Ang., I. Siedlerweg 24
Schleuther, R., Altendorfer Str. 383
Schoras, J., Baedekerstr. 15
*Schu, Arthur, Barackenbau
Schederhofstr. 59 (a. Funkturm) F 23266

H. Schu & Co., K.G.
Holzhandel, Barackenbau
Eleonorastraße 20 Ruf 22 29 47/48

Tembrink, H., Ruhrallee 36
*Thyering, A., Karollingerstr. 9-15
Welters, Heinr., Liebigstr. 51-53

Franz Willberg
Holzbearbeitung
Borbeck, Frintroper Str. 106 F 6 05 00

Wortberg, Alfons, Reginenstr. 17

586 Holzbearbeitungsmaschinen

Dröskot, Wilh., Maschinen u. Werk-
zeuge für die Holzbearbeitung
Giesebrechtstr. 14 F 7 20 32

*Kolb, Wilhelm & Co., seit 1925
Allerstr. 1-3 Fernspr. 2 56 61
Oelrichs, Hanns G., Frohnhauser Str.
Nr. 450a
Rase, A.,
Hindenburgstr. 36 F 2 45 33
*Reul, Wilh., GmbH., Kupferdreher
Straße 182

587 Holzfaserplatten
s. a. Hartfaserplatten

*Conrad, Heinrich
Gerswidastr. 48-54 F 7 47 51/52
*Heaterkamp, Heinrich, Söllingstr. 81

588 Holzfenster
*Sprünken, J. & Co.
Bäuminghausstr. 5-7 F 29 04 34

589 Holzimprägnierung
*Leggewie, Wilh., Billrothstr. 33

590 Holzleisten
*Conrad, Heinrich, Gerswidastr. 48-54
*Döllken & Co., GmbH., Ruhrtalstr. 71

591 Holzmasten
*Richtberg, Karl, K.G.,
Pelmanstr. 46 F 7 38 14
F. S. Nr. 0857 646

592 Holzschuhe
Dierkes, Joh., Herst.v. Holzschuhen
Badeputzstr. u. Keilabsätzen
Ludscheldstr. 97 F 4 86 33

593 Holzschutzmittel
Kurt Obermeier
Vertriebsstelle der Farbenfabriken
Bayer Aktiengesellschaft
Abteilung Holzschutzmittel
BASILIT - BASILEUM - BASILITOL
Lizenz für das
SPRINGER-PRESSER-VERFAHREN
Kostenlose Fachberatung für Holz- und
Flammenschutz im Hoch- und Bergbau
Büro Essen, Rosastraße 74
Dipl.-Ing. Georg Braeunig F 77902

594 Holzschwellen
s. a. Eisenbahnschwellen

*Karl Görtzen
Holzgroßhandel, Schwellen
Masten
Gildenplatz 8 City-Bau Ruf 3 03 66

*Hülßenbeck, G., KG., Moorenstr. 23
F 7 21 57
*Richtberg, Karl, K.G.,
Pelmanstr. 46 F 7 38 14
F. S. Nr. 0857 646

595 Holzerkleinerung

Kruk, Grete, Schloßstr. 12
Liebeton, Fritz, Donnerstr. 110

596 Honigkuchenfabriken
s. Lebkuchenfabrik

597 Hospize
Hospiz des O. V. J. M.
Hindenburgstr. 83, Fernsprecher 24560

600 Hotels
s. a. Gaststätten

Hotel-Pension „Am Bahnhof E.-Süd“
Inh. Geschwister Sager
Johannastr. 19 Fernspr. 7 17 74

Hotel an der Gruga
GARAGEN
Eduard-Lucas-Str. 17 Ruf 4 48 71

Hotel Arnolds
Rüttenscheider Str. 187 F 7 37 16
Manfredstr. 10 F 4 14 51/52
Gästehaus: Alfredstr. 110 F 7 30 81

Autohof - Essen
Hotel-Restaurant
Schederhofstr. 43-45
Fernruf Sa.-Nr. 3 18 57/58/59
Großgaragen, Großtänke
Bewachter Parkplatz
Gaststätte - Fremdenzimmer

Hotel-Gaststätte Bens
Inh. Gierlich, Essen-Rüttenscheid
Hedwigstr. 5 F 7 27 84

Hotel Bovensiepen
Inh. G. Wratschun, Kupferdreh - F 4 85 69
Exquisite Küche, Fremdenzimmer, Großer u.
kleiner Saal, Haus der gepflegten Gastlichkeit

Hotel Brückenhof
Inh.: Werner Dinter
E.-Werden, Brückstr. 1-3 F 49 23 96

Hotel Gaststätte DÜRNE MANN
Klarastr. 66-68 Ruf 7 64 62

Eden Hotel garni
Inh. Elsa Overbeck
Neubau mit modernstem Komfort
110 Betten Zimmer ab DM 6,50
Logenstr. 18 Telefon 22 20 94
Gästehaus:
Limbecker Platz 24a Tel. 382 17
Tel. Privat 4 15 23

HOTEL ESSENER HOF
A. L. SCHLICKER
Am Limbecker Platz F 222741-43 u. 23312
Fernschreiber 0857/685

Hotel „Frohnhauser Hof“
Besitzerin: Erika Landwehr
E.-West, Frohnhauser Str. 119 F 7 91 95/152

Groll, Wilh., Altenessener Str. 450

„HAUS OEHLER“
Essen-Frohnhausen
Liebigstr. 8, 3 Min. v. d. Krupp-
Mülheimer Str. Ruf 7 89 03
Gaststätte, Liebigstr. 8a Ruf 7 67 95

*Hotel zum Ritter, Wilh. Voerste,
Kettwiger Str. 19

Hotel Hamburger Hof
Rudolf Vogt
Fernsprecher 39031, Rottstraße 10

Herdes, E., Kurfürstenstr. 35

Hotel Handelshof
Blau-Betriebe
Gegenüber dem Hauptbahnhof
Fernspr. Sammel-Nr. 2 14 81
Fernschreiber: 0857 562

Hotel-Kaiser Friedrich
Essen-Werden
Forstmannstr. 27 F 4 99 56
1 Minute vom Baldeney-See

*Hotel
Kaiserhof - Reichshof
Lindenallee 6-8
Fernruf 2 08 21
Fernschreiber: 0857/862

Kamp, Hans, Friedrich-Ebert-Str. 39

Hotel Kessing
Hachestraße 30 am Hauptbahnhof
Neubau 1956 mit allem Komfort
Ruf 3 99 88 Eigene Großgarage

Kuchem, Wilh., Wandastr. 16

Hotel Lindscheid
Essen-Rüttenscheid
Hedwigstr. 11 F 7 84 51/52
(1 Minute v. Klaraplatz)

Look, van, Hedwig, Dreilindenstr. 68
Lucas, J., Ste, Grendplatz 4
Mellwig, Bahnhofs-Hotel
Ku, Poststr. 10 F 4 85 15

HOTEL MINERVA
Neubau 1955 mit allem Komfort
Juliusstraße 19 Ruf 3 87 54
1 Minute vom Hbf. an der Huyssenallee

Parkhaus Hügel
Hubert Imhoff KG.
am Baldeney-See Ruf 4 34 51

HOTEL Rüttenscheider Hof
Rüttenscheider Platz 2
Ruf 79 06 36 u. 7 35 68

Ruhland, Franz, Hohenzollernstr. 24
F 7 27 10

18

»Ruhr-Hotel«

garni

BES. WILLI DONAT

ESSEN (RUHR) - Krawahlstr. 42
Fernruf 75172 und 76944Sager, Geschw., Johannastr. 19
Privatpension Frau E. Schraub
Rosastr. 51 (a. Klaraplatz) F 7 36 01
bei längerem Aufenthalt
besondere Vereinbarung

19

TOURING-HOTEL

Essen-Bredene, Frankenstr. 383
Hotel u. Restaurant F 4 50 54/55Tankstelle — Garagen —
Kundendienst F 4 24 07

20

1888 Hotel Vereinshaus

Direktor Alfred Bosse

Essen, Bachstr. 1, gegenüber dem Hbf
Fernsprecher 3 03 54-56Weber, Anna, Privat-Hotel
Taubenstr. 14 F 2 78 27

21

HOTEL

„ZUM DEUTSCHEN HAUS“

Alb. Wittsiepe

Rottstr. 23 u. Kastanienallee 16 F 3 29 89

601

Hüte

s. a. Herrenhüte

Import u. Großhandel

*Afflerbach, Heinrich, Kurfürstenstr.
Nr. 22

602

Hüte- u. Mützenfabrikation

Krampert, Ferdinand, Taubenstr. 16

603

Hundekliniken

Allroggen, L. u. B., Drs., Tierärzte,
Juliusstr. 11 (an der Freiheit)
Fernsprecher 3 29 46Pielsticker, Hugo, Dr. med. vet.,
Krawahlstr. 15 F 4 10 22Posthausen, Heiner., Frau-Berta-
Krupp-Str. 12Schwill, A. u. C., Drs., Tierärzte,
Alfredstr. 53 F 7 44 21

604

Hundesport

s. a. Zoologische Handlungen

Jahn, Aug., Rüttenscheid, Str. 124 F 75403

Bernhard Nowak

Hunde — Spezialbedarf

Trimmen — Scheren — Baden

Pflege aller Rassehunde

Krawahlstraße 2 Ruf 7 55 01

605

Hydraulische Pressen

Schloemann

Aktiengesellschaft Düsseldorf

Technisches Büro Essen:

Maxstraße 15 Fernsprecher 2 18 71

606

Hypothesen

s. Grundstücks u. Hypothekmakler

607

Hypothekbank-
vertreter

1

Erich Bernsmann

Vertreter der

WÜRTTEMBERGISCHEM HYPOTHEKENBANK
STUTTGART

Allianzhaus Ruf 3 15 94

2

*Eberhard Hoberg

Hypothesen - Finanzierungen

Klarastr. 1/3 Ruf 7 13 66

3

*Erich Michel

Hypothekbankgeschäft
Vertr. d. Südd. Bodencreditbank und
der Westdeutschen Bodencreditanstalt
Stadtbüro: Kettwiger Str. 33/35
(Baedekerhaus)
Essen, Heisinger Str. 10 F 27041/42

4

Franz Michel

Bezirksvertretung Deutsche
Hypothekbank Bremen
Verwertung von Haus- u. Grundbesitz
Rellinghauser Str. 50/52 F 3 19 00

5

*Pfälz. Hypothekbank

Vertreter Wilh. Marx & Co. KG.
Selmastr. 2 Am Bankplatz F 30257/58

6

*August Schürmann RDM

seit 1930 Hypothekbankvertretungen
Ruhrallee 83 Ruf 32 07 5

7

E. B. Sindermann RDM
AGENTUR DER

Centralboden

BERLIN-KÖLN

Essen, Zweigertstr. 8 Ruf 7 32 31

8

Hypothek- und Grundstücksmakler

*Wilhelm Vortmann

Bezirksvertretung der

Rheinisch-Westf. Bodencreditbank

Rheinboden

Meisenburgstraße 39
Ruf 40454/55 FS 0857582

609

Imbißstuben

s. Gaststätten

610

Immobilien

s. Grundstücks- u. Hypothekmakler

611

Import

*Concordia Afrik-Import Bieger & Co.,
Ruhrallee 40*Siggelkow, Adolf, KG, Schinkelstr. 24
F 3 15 51

612

Import - Export

*Bauer, Kurt, Export, Potthoffs

Börde 12 F 3 87 27

Bender, Franz L., Wittenbergstr. 58

*Commerz-Contor GmbH.,
Susannastr. 40*Dau, Hugo & Co., Pettenkoferstr. 22
Dembach, H., Otmarstr. 29
*Fischhandelskontor GmbH.,
Stoppenberger Str. 64
*Frank & Schulte, Handelsges. mbH.,
Alfredstr. 162
*Friedrichs & Wethmar, Münchener
Straße 75

*LARDIMEX GmbH. Essen

Import u. Export von Schmalz und

Fetten aller Art

Brunostr. 16 F 7 70 80 FS Nr. 0857 579

*Ohlert, Anton, Wildpferdehut 16a

*Sommer, Fritz

Import-Export-Vertreter.

Brunostr. 16 F 70 09 15

Trotz, Felix, Moosstr. 44

613

Industrie- u. Feldbahnen

*Dolberg-Glaser & Pflaum

G. m. b. H.

Industrie- und Feldbahnen
Baumaschinen und Baugeräte
Ostfeldstr. 7 Ruf 2 13 61

614

Industrie-Anstrich

*Beermann & Co., K.G.,
Ruhrallee 270/72 F 2 58 95

1

*Hans Beermann

Malergeschäft - Industrie-Anstrich

Dortmunder Str. 23 Ruf 2 72 02

2

1888 Chr. Christians

Annast. 28a F 79 16 51/52

Großbetrieb für Industrie-Anstriche

Entrostungen und Verglasungen

Malerei und Anstriche

für höchste Ansprüche

*Dietsch u. Vauseweh, GmbH., Üb.
Überrührstr. 169/171 F 54 01

Giesen, Hermann

Auf der Goltz 2 F 6 05 77

*Bernh. Goldkuhle

Inh. Georg Goldkuhle
Dreilindenstr. 84 F 3 88 47/48Großanstrich Spezialunternehmen
für Werkstoffschutz

Ernst Peiniger

Hans-Luther-Str. 27 F 7 32 03 u.
7 87 06

*Hützen, Paul

Industrie-Anstrich-KG.
Martin-Luther-Str. 39 F 7 07 51/52

3

*Industrie-Anstrich Rhein-Ruhr
G. m. b. H.

Alt, Wildbannstr. 7a Ruf 29 21 51/52

Kilter, Franz, Industrie-Anstrich

Isegrimweg 17 F 7 62 44

Lückheide, H. G., Krablerstr. 4

4

1906 *Albert Massenberg

Malereien u. Verglasungen

Entrostung u. Industrie-Anstrich

Langenbrahmstr. 27 F 4 19 38

*Massenberg, Franz KG.

Keplerstr. 108 F 7 24 54

5

*JULIUS MIEDEN

Entrostung von Eisenkonstruktionen

Sandstrahlgebisse, Rostschutzanstriche

Dinnendahlstraße 132 Ruf 3 94 91

6

*E. Preuß

Entrostungen • Industrieanstriche
Verleih: Dieseldieselmotor 7 abü,
Turmwagen 9,6 m Bühnenshöhe auf
2,51 Hannomag

Königsberger Str. 76 - Ruf 7 45 55

*Scharrenbroch, Wilhelm

Hektorstr. 9 F 4 13 41

7

J. Sponheuer

Großanstrich - Verglasung von Industrieanlagen

Alt, Vogelheimer Str. 21 F 290218

*THODE, FRIEDR., F 7 32 54/55

Essen, Corneliastr. 13-15

615

Industriebedarf

Hersteller

*Geck, Heiner., Bergassessor KG.,
Wisthoffweg 26
*Montanus Industrieges. Dipl.-Ing.
Heinz Cohrs, Kettwiger Str. 36

Großhandel

*Böhm, G., Dr.-Ing., Fürststr. 5

Fischerswöring, H., Paulinenstr. 55

*Göttinger, Eugen, Weißbachstr. 2

*Gremme, Karl, Höhenweg 9

*Industriebedarf „Progress“ H. & A.

Hungerberg, Graf-Spee-Str. 15

*Klein, Erich, K.G., Schönleinstr. 42

*Knoche, Wilhelm, Rüttenscheider

Straße 63

Krüll, G., Altenessener Str. 337

Lankau, Fritz, Franziskastr. 65

Leidreiter, Emil, Kortumstr. 57

*Lorenz, Fritz, Semperstr. 53

*Rawe-Huthmacher, Hünninghausen-

weg 73

Reddersen, Franz, Kahrstr. 6

*Rixföhren, Rudolf, GmbH., Am

Brandenbusch 12

Roediger, P.-R., Sundernholz 102

*Weber, Wilhelm, Techn. Gesch.

Armatoren, Werkzeuge, Industriebedarf

Jennerstr. 6, Fernsprecher 7 36 75

*Wingenfeld, Josef, Freytagstr. 33

Einzelhandel

Gröne & Co., Ittenbachstr. 17

Handelsvertreter

*Crüwell, Ludwig, Zeissbogen 34

Feldhaus, Herm., Im Riek 34

Gautsch, Fr.-W., Bochumer Str. 14

*Hengstenberg & Co., Bismarckstr.

Nr. 59/59a

Hessel, Heinz, Bochumer Str. 90

*Hüttebräucker, M., Höldestr. 2

Kaeschen, Benno, Holsterhauser

Straße 176

Kalweit, Eduard, Dellbachufer 10

Kly, Otto, Garelstr. 96 F 3 21 70

*Leese, H., Sommerburgstr. 45

*Leidreiter, Emil, Ing., Kortumstr. 57

*Münsterberg, Alex., Dachstr. 34

*„Plastex“, Dr. Helmut Birkenhauer

KG., Klarastr. 1/3

*Rohte, Oskar, Otmarstr. 10

*Sommerfeld, Oskar, Rätermarkt 21

Uhde, Walter, Schloßstr. 38

*Wandt, Heiner, A., Hesselerskamp 3

617

Industrieofenbau

1

Indugas
INDUGAS
Gesellschaft
für industrielle
Gasverwendung m. b. H.

Westendhof 5 Fernruf 3 95 57

Kachel, Aug., Ing.

Drosselstr. 10 F 4 27 66

2

MATTHIAS
LUDWIG
INDUSTRIEOFENBAU
ESSEN

Moltkeplatz 31

Ruf: 3 13 54/55

618

Ingenieure

a.) Beratende

1. Bauwesen

Borges, H., VBI, Muldeweg 13
Delaveaux, P., VBI, Hindenburgstr. 21
Feldmann, Erich, Dipl.-Ing., Berat.-Ing. VBI, Borbecker Str. 208 F 616 25
Fuhr, W., Dipl.-Ing., VBI, Klinikstr. Nr. 36
Funcke, H.P., Dipl.-Ing., Berat. Ing. VBI, Halbe Höhe 59 F 7 59 65
Haupt, G., VBI, Fernblick 1 F 4 35 80
Heering, R., Dipl.-Ing., VBI, Corneliustr. 48
Henning auf Schönhoff, von Hans-Georg, Dipl.-Ing., VBI, Prinz-Adolf-Str. 3 F 4 33 49
Jung, J., VBI, Pünfkirchenblick 97
Kesselring, B., VBI, Rellinghauser Str. Nr. 181
Klesse, E., VBI, Wordstr. 33
Koester, H., VBI, Hohe Warte 23
Kotthoff, J., Dipl.-Ing., VBI, Ostpreußenstr. 58 F 4 25 92
Krefter, C., VBI, Bredeneyer Str. 82
Leussink, H., Prof., Dr., VBI, Ladenspelderstr. 62
Mlynek, F., Dr., VBI, Kleiststr. 2
Morawietz, Norbert, Dipl.-Ing., VDI, Moltkestr. 130 F 3 96 65
Niederstein, Carl, Dr.-Ing., VBI, Christophstr. 4 F 79 01 51/52
Pehl, E., Dipl.-Ing., VBI, Elsaßstr. 2 F 4 30 57
Petter, Paul, VBI, Am Westbahnhof 2
Pfeiffer, A., VBI, Dresdener Str. 56
Pollmann, Jos., VDI u. VBI, Hels, Bonnenbergstr. 16 F 4 37 64
Ramm, H., VBI, Hollestr. 1a F 2 69 57/58
Rausch, E., Prof. Dr.-Ing., VBI, Richard-Wagner-Str. 5 F 3 25 25

Dipl.-Ing. Kurt Rosenbaum
INGENIEUR-BÜRO
Beratender Ingenieur
Öffentl. vereidigter Sachverständiger
Goethestraße 66 Fernruf 77808

Sackreuter, B., VBI, Rellinghauser Straße 83
Sang, August, Beratender Ing. VBI
Prüfingenieur für Baustatik
Ehrenaue 37-39 F 7 68 57
Sang, Otto, VBI, Pilotstr. 54
Schmidbauer, J., Dr., VBI, Ladenspelderstr. 61
Seeler, A., Grüne Harfe 32
Stavenhagen, v., A., VBI, Dammannstraße 57
Volkamer, H., Dr., VBI, Isabellastr. 30
Wicke, M., VBI, Kantorie 107
Wilde, Werner, Dipl.-Ing., VBI, Ste., Tossens Büschken 5 F 55 59
Büro: Ste., Hansastr. 6 F 5 00 88
Wochatz, O., VBI, Kupferdreher Str. Nr. 61
Zauber, H., Berat. Ing.
Christophstr. 1 F 79 00 00

a) Beratende

2. Sonstige

Dahlem, Hans, VDI, VBI, Moltkestr. Nr. 23a
Abwasserwesen
Fischer, H., Dr.-Ing., VBI, Blumenthalstr. 22
Herfort, A., VBI, Am Mühlenbach 80 (Heizung u. Lüftung)
Imhoff, K., Dr. Dr., VBI, Robert-Schmidt-Str. 8 (Abwasserwesen)
Rudolph, Theo, Dipl.-Ing., Emillenstr. 16-20
Zeller, W., Dr. Dr., VBI, Krekeler Weg 48 (Raum- u. Bauakustik)

b) Ingenieur-Büros

Baum, Kurt, Dr. Ing., Kom. Ges. f. Verfahrenstechn., Zweigertstr. 9
Brinkert, Helmuth, Ing.-Büro
Verlag techn. Vordrucke
Am Mühlenbach 14 F 7 88 81
Busbach, Franz,
Ingenieur, Wiesbadener Str. 4 F 7 12 50
Deupmann, I., Emillenstr. 4
*Erdmann, E., Krekelingbeide 32
Escher, Ernst, Cäsarstr. 13

***Fernwärme Ing.-Büro**

Erich Hauptmann, Alfredstr. 229
F 4 50 81 (Fernheizungen)
Fiedler, Kurt, Hindenburgstr. 51/53
Funcke, H.P., Dipl.-Ing., Berat. Ing.
VBI, Ingenieurbüro f. d. Bauwesen
Halbe Höhe 59 F 7 59 65
Gllgen, P., Elginshöhe 13
*Giller, G., Rosastr. 14
Gleixner, H., Kantorie 122
Goldschmidt, F., Radhoffstr. 25
*Hake, E., Dinnendahlstr. 20
Hedmann, L., Bochumer Str. 135
Hermenau, S. u. G., Dennullis,
Rüttenscheider Str. 153
*Hewer, J., Ing.-Büro, Gudulastr. 5
*Holtmann & Co., Robert-Schmidt-Str. 2

*Ing.-Büro H. J. Lamprecht & Co., Heinrichstr. 4
*Ing. u. Handelsbüro Dr.-Ing. C., Küttner, Bertoldstr. 14
*Isfort, F., Dipl.-Ing., Talbogen 8
Justus, Alfred, Ingenieur VSI
Büro f. Statik u. Baukonstrukt.
Rüttenscheider Str. 80 F 7 16 84
Krüger, P., We, Propstelstr. 13
Küttner, Carl, Dr.-Ing.
Ing.- u. Handelsbüro F 7 89 51/52
Bertoldstr. 14 (Nähe Klaraplatz)
Lievenbrück, H. J., Huysenallee 12/14
Lohmann, F., Bochumer Str. 11
Lube, A., Im stillen Winkel 6
*Natter, Max, Dr.-Ing., Kleferhalde 1
Neumann, Frank, Dipl. Ing.
Ingenieurbüro f. Erd- u. Grundbau
Frankenstr. 263 F 4 14 08

Niederstein, Carl, Dr.-Ing. VBI
beratender Bau-Ingenieur
Christophstr. 4 F 7 90 151/52
*Nissen, H., KG., Beethovenstr. 38
Pollmann, Jos. VDI u. VBI
Hels, Bonnenbergstr. 16 F 4 37 64
Reichenbach, K., Leithstr. 37
Rems, W., Bolckendyck 14
Rosenkranz, Otto, Flemingweg 5
Schmahl, Otto, Elsa-Brandström-Straße 5
Sehrt, Wilh., Zweigertstr. 50
Ständer, H., Ehrenaue 32
*Strauß, R., Töpferstr. 68 F 3 26 65
Tappeser, W., Fr., Ing., Riesweg 58
*Ufer, A., Nachf. Am Ruhrstein 25b
*Völker, A., Gebhardtstr. 18
Voß, Erwin, Holbingstr. 96
Wedemeyer, Horst, Angerstr. 18
Welters, H., Süthers Garten 15
Abnahme-Bureau J. Will
Ste, Bochumer Str. 133
Fernsprecher 5 07 81

c) Prüflingenieur für Baustatik

Buchenau, H., Dr.-Ing., Baurat,
Langenbeckstr. 48
Conrad, C., Dipl.-Ing., Riesweg 115
Kotthoff, J., Dipl.-Ing., Ostpreußenstraße 58
Krefter, C., Bredeneyer Str. 82
Pehl, E., Dipl.-Ing., VBI, Elsaßstr. 2 F 4 30 57
Ramm, H., Dipl.-Ing., Baurat a. D. VBI,
Büro: Hollestr. 1 F 2 69 57/58
Rausch, E., Prof. Dr.-Ing., Richard-Wagner-Str. 5 F 3 25 25
Walter, Paul, Dr.-Ing., VBI,
Rellinghauser Str. 10-14

d) Selbständige Ingenieure (VSI)

Brinkmann, F., Dipl.-Ing., Gutenbergstraße 49
Büttner, A., Am Ruhrstein 43
Busch, H., Joseph-Lenné-Str. 39a
Escher, E., Cäsarstr. 13
Fischer, Emil, Moltkestr. 28, F 3 90 44/45
Gärtner, H., Altenessener Str. 416
Garbaty, R., Holunderweg 18
Gilde, F. A., Laurentiusweg 56
Golombek, Th., Gerswidastr. 37
Grundmann, E., Saarbrücker Str. 49
Hedman, L., Bochumer Str. 133
Jacobs, H., Von-Seect-Str. 47
Knifmann, P., Dipl.-Ing., Weidkamp 15
Kolb, H., Diemelstr. 122
Kühnel, W., Neue Liebe 3
Müller, O., Ob.-Ing., Halbe Höhe 15
Niessen, Leo, Gantenbergstr. 12
Onneken, O., Dipl.-Ing., Pelmanstr. 32
Rauchfuß, F., Ob.-Ing., Sundernholz 70
Schönefeld, O., Lehngrund 9
Schumacher, K., Lanterstr. 23
Seeliger, P., Ruhrtalstr. 9 F 4 94 03
Völker, A., Gebhardtstr. 18
Voßkämper, Th., Am Dönhof 5
Weber, E., Goldfinkstr. 29
Witzler, Phillip, Moltkestr. 4

e) Vermessungs-Ingenieure

(* = Öffentl. best. Verm.-Ing.)

*Ahrens, U., Dipl.-Ing.
öffentl. best. Vermessungsingenieur
Rüttenscheider Str. 153 F 7 62 52
*Becker, Ernst, öffentl. bestellt.
Vermessungs-Ingenieur, Kornmarkt 19
(Nähe Rathaus) F 3 13 21
*Dybowski, Paul
öffentl. bestellter Vermessungsing.
Ste, Henglerstr. 47 F 5 18 77
Fröbe, A., Moltkestr. 33
*Galow, Paul, Dipl.-Ing. F 3 87 00
öffentl. best. Vermessungs-Ingenieur
I. Dellbrügge 4, In der Lichtburg
*Köhneke, H., Dipl.-Ing., F 3 79 01
öffentl. best. Vermessungsingenieur
Bürohaus am Kettwiger Tor, 7. Etage
*Ridder, Ernst Ewald, Öffentl. best.
Verm. Ing., Hans-Luther-Str. 23
F 7 44 04
Röhr, K., Baumbülte 8
*Schöps, Rudolf, Dipl.-Ing.,
Öffentl. best. Vermessungsingenieur
Schulhof 40 F 3 13 43
Spottke, R., Hagelkreuz 46
Stenzel, A.,
Ingenieur- u. Vermessungsbüro, Bandelstr. 16 F 2 30 33
*Stötzel, Rud., öffentl. best. Vermess.
Ing., E.-Stadt w., Frankenstr. 296
(Ecke Wittekindstr.) F 4 55 40
Zimmermann & Schliephake
Öffentl. best. Vermessungs-Ingenieur
Büro: Ku, Reulsbergweg 4 F 4 83 14
Wohn. Ing. K. Zimmermann, Reulsbergweg 4
Wohn. Dipl.-Ing. K.-H. Schliephake,
An den Friedhöfen 53

f) Verschiedene

Beek in der, W., Florastr. 36
Böhm, G., Dr., Fürststr. 5
Ehrecke, W., Alfredstr. 15
Feuerstein, E., Niederwenger Str. 100
Fronnhold, Ernst, Uhlenstr. 60
Helfer, Heinz, Bredeneyer Str. 18
Hering, E., Frintroper Str. 592
Meusel, P., Am Ehrenfriedhof 8
Müller-Neuhaus, G., Dr., Mozartstr. 9
Otto, Alfred, Kantorie 97
Reiff, H., Sommerburgstr. 34
Reitner, K. H., Emillenstr. 16-20
Spörhase, O., Hünninghausenweg 50
Weisheit, Georg, Trappenbergstr. 37

619

Inkassoinstitute

s. a. Banken

*Auskunftei Gebr. Müller, E.-Steele
Augenerstr. 112 Fernspr. 5 01 38
Inkasso-Büro aml. zugelassen
Wilh. Peter, Stadtinspektor z. W. v. E.-
West, Frohnhauser Str. 317 F 7 52 63

Kreditschutzstelle

für den Groß- und Außenhandel
Inkasso-Institut, Polizeirat a. D. Plate
Kettwiger Str. 36 (Lichtburg) F 3 81 88

620

Innenausbau

*Bücking, J., Borbecker Str. 171/173
Lay, Hans, Giesebrechtstr. 3
Lay, Herm., Giesebrechtstr. 3
Messerschmidt, Ernst, Hatzper Str. 105
F 7 29 03
Reimann, F. u. H., Schedarhofstr.
Nr. 105/107

621

Inneneinrichtungen

s. Schreinerereien

622

Installationen

Bellscheidt, Erich, Ernestinenstr. 3
Brass, Wilhelm, Dazoberstr. 6
Graf, K.-Ph., Riesweg 109

1

Arnold Kohl

Installationen
Seit 1899

Hoffnungstr. 18 F 3 29 03/04

Lewe, M. L.
Krawehlstr. 9 F 7 14 78
Lütz, J., Rembrandtstr. 50 F 7 38 36
Murch, Paul, Ste. Humannstr. 25
*Schäfer & Büscher, GmbH., Rellinghauser Str. 334
Witthoff, H., Ste. Bochumer Str. 75

623

Installationsmaterial

Großhandel

*Grotkamp & Strauf, III. Hagen 31
*Löbber & Budde
Röhren-Metalle-Armaturen
Savignystr. 26 Fernsprecher 7 47 36

1

***Heinrich Ofers K. G.**

Metall-, Röhren- u. Sanitär-Großhandel
Rosastr. 40-42 F 7 22 98 u. 7 69 88

*Richter, Heinz, Fernsprecher 2 75 07,
Schmettaustr. 7

2

***Röhren- u. Stahl-GmbH.**

Röhren-, Eisen- und
Installations-Großhandlung
Bottroper Str. 8 Ruf 385 51/52

Wasser u. Licht Installations-Groß-
handel, eGmbH., Kupferdreher Str. 332

Handelsvertreter

*Scharloh, Fr., Inh. H.G. Scharloh,
Eduard-Lucas-Str. 61

624

Installationswerkzeuge

s. Werkzeuge

625

Interzonenverkehr u. Transporte

s. Auto-Transporte

627

Isoliermaterialien

*Mogat-Werke Ad.Böving, GmbH.
E.-Borb., Carolus-Magnus-Str. 16
F 6 10 05
*Schaum-Chemie
Wilh. Bauer K.G.,
Isochaum gegen Kälte,
Wärme u. Schall,
Huysenallee 44 F 3 93 44

628

Isolierungen

a) gegen Feuchtigkeit

1

***FEHR & RENNER oHG**

Spezial-Isolierungen
Frohnhauser Str. 133 F 7 36 57/58

Fischer, Wilhelm
Ladenspelderstr. 21 F 7 47 10

Jünemann, Heinz, K. G.

Spezial-Unternehmen für
Vandex-Isolierungen
Huysenallee 95 F 3 96 27

Kleinwächter, Karl, Isolierungen
Aachener Str. 18 F 7 87 10

b) gegen Schall und Erschütterung

*Kohl, Moritz, Kaiserstr. 37 F 2 50 57

Genest, W., GmbH., Limbecker Str. 7-15

2

***Isolierbau Dipl.-Ing. H. B. Lammerding**

Hermann Dörner & Co. KG
Witteringstraße 51 Fernruf 3 73 05
Isolierestriche, Industriefußböden
Akustikdecken, Schall- und Wärmeschutz

*Rheinisch-Westfälische Zellebet-
Zellenbeton GmbH., Kronprinzen-
Straße 15

3

Emil Zorn A.G.

Techn. Büro Essen
Isolierungen gegen Schall,
Erschütterungen, Temperaturen
und Feuchtigkeit

Kantorie 54 · F 4 20 54 · FS 0857 588

c) gegen Wärme und Kälte

Biernatzki, Fritz, Isoliermeister
Isolierungen gegen Wärme, Kälte, Schall
Muldeweg 10 F 2 31 91
Braun, Wilhelm, Kruppstr. 311

***Herbst & Rosendaal**
Isolierungen und Blechverkleidungen
E.-Kray, Kleine Schönscheidstr. 10
Telefon 511 09 u. 522 05

»ISO-GE«
Isoliergesellschaft für Wärme- und
Kälteschutz m.b.H.
Alfredstraße 263 Ruf 447 43

***Felix Schuh & Co. GmbH.**
Qualitäts-Isolierungen
ESSEN-KRAY
Eckenbergstr. 56-58 F 5 0851/52
Stock, Karl, & Boeking, Friedrich,
Palmbuschweg 90

629
Jagdausrüstung
*Henkels, A.
Friedr.-Ebert-Str. 48 F 2 68 38

Jagd - Sport
Schulte Herbrüggen
K. G.
Hachestr. 29 gegenüb. Hauptpost
Fernsprecher 261 66

631
Kabarets
*Casanova-Kabarett-Betriebe u.
„Boccaccio“ Dir. Hans Wenner,
Theaterplatz 7, F 2 6671 u. 257 84
*Hof, vom, Fred, Rottstr. 28
Bar „Zum fröhlichen Weinberg“
Anton Löhr K.G., Rüttenscheider
Str. 255 F 4 15 89 Flora

632
Kabel
Kabelwerk Duisburg
Büro Essen
Am Hauptbahnhof 10 F 2 69 09

Märkische Kabelwerke A.G.
BERLIN
(vorm. Dr. Cassirer & Co.)
Verkaufsbüro Essen
Kurfürstenstraße 24 Ruf 2 50 71

TEKADE
Süddeutsche Telefon-Apparate, Kabel-
und Drahtwerke A.-G., Nürnberg
Vertretung und Auslieferungslager Hans J. Buth
Essen-Altenessen, Wildpferdehüt 16a
Ruf 2 91 404 Fernschreiber 0857 617

633
Kachelofenbau
Reinhold Borowski
Ofenbaumeister
E.-West, Dechenstraße 7 Ruf 66 70

***Druna-Heizung GmbH**
Essen, Gerswidastr. 64 F 7 85 57

Willi u. Walter Elberskirch
Rüttenscheider Str. 145b F 7 29 24

HERBERT Hoffmann
Kachelofenbaumeister
Kachelöfen
Warmluftheizung
und Kamine
ESSEN-BORBECK
Altendorfer Str. 585 Telefon 62276

Heinrich Rexrodt
Kachelofenbau
Neulieferungen - Reparaturen
Erste Referenzen
E.-Rüttenscheid, Brigittastr. 29

634
Käse
s. a. Butter, Eier, Käse
Hersteller
*Kublitz, Alfred, E.-Kat, Meybusch-
hof 30 F 2 9 14 94
Großhandel
*Behrens, Adolf, Marienstr. 31/33

***Gebr. Höing**
Eier-, Butter-, Käse- und
Feinkost-Großhandel
Steubenstraße 17 und Großmarkt
Fernsprecher 22 21 47/48

***Franz Münstermann** Butter
Eier - Import - Großhandel Käse
Veronikastraße 7 F 7 14 76 Wild
Großmarktstand 70a F 22 25 77 Geflügel
FS 0857 747
Rübensch, Hans, Diemelstr. 140
Verkaufsbüro „Allgäu“, Kaninenberg-
straße 26-28
*Wiese, Josef, Florastr. 11
Großhandelsvertreter
*Hagedorn, Herbert, Veronikastr. 6
*Wenderoth, Robert, Gerawidastr. 42

635
Kaffee
Großhandel
*Bremer Kaffee-Special-Haus W.
Schlueck GmbH., Zweigertstr. 43 F 7 34 90
*Eggers, Johann, Frankenstr. 200
*Haus, Th., GmbH., Haus-Berge-Str.
Nr. 219
Leicher, Willy, K.G., Frohnhauser
Str. 135 F 7 70 59
Rürup, G., Hovenscheldstr. 20
*Sträter-Kaffee-Gesellschaft, Koper-
nikusstr. 2-10
Spezialgeschäfte

***Bremer Kaffee-Special-Haus**
Wilhelm Schlueck GmbH., Zweigertstr. 43 F 7 34 90
Spezialgeschäfte:
Rüttenscheider Str. 83 F 7 34 90
Kettwiger Str. 46, am Rathaus F 3 09 97
Frohnhauser Str. 256, Gervinusplatz F 7 40 15

Groote & Sohn, Kaffeerösterei
Limbecker Str. 53, Kettwiger Str. 15,
u. Hauptbahnhofsanterführung, F 3 75 51
*Ka-I-Ro Kaffee-Import u. Rösterei
GmbH., Theaterplatz 2
Kalser's Kaffee-gesch., Rüttenscheider
Str. 204
*Lenz, Rudolf, gegr. 1913
Kaffee, Tee, Kakao, Süßwaren
Von-Seeckt-Str. 25

***MOCA-RICA**
E.-Borbeck, Prinzenstr. 90 F 6 20 25
Kaffee-Rösterei u. Spezialgeschäfte
Gemarkenstr. 76 F 7 88 88
Borbecker Str. 152 F 6 20 25
Borbecker Str. 128 F 6 20 25
Altendorfer Str. 300 F 6 28 24

Überssee-Kaffee W. Limberg & W.
Jaeschke, Altenessener Str. 456

Handelsvertreter
Krüger, H., Katernberger Str. 208
Müller, Fritz
Peitkenkoferstr. 37 F 7 32 62
Plackmann, Franz, Hufelandstr. 50
*Pohlentz, F., Holunderweg 78

636
Kaffeegrößtsterien
1
*G. E. Becker
Essen-Borbeck, Fürstbisslinstr. 17
F Essen 6 16 54/55

2
*Heinrich Bröker
Kaffeegrößtsterien
Essen-Kray, Dortmund Str. 421-427
F.-Sa.-Nr 516 57

3
*MARTIN EICHHORN
Kaffeegrößtsterien
Spez.: Drei-Türken-Kaffee
Veronikastr. 2 F 7 42 86

*Haus, Wilh., Kaiser-Wilh.-Str. 4
4
*Hermann Jacobi
KAFFEE-GROSSRÖSTEREI
Essen-Altenessen, Winkhausstr. 68, F 290964

5
*Franz Katthöfer
Essen-Oberruhr
Klapperstr. 50 F Sa. Nr. 5 12 54/55

6
*MOCA-RICA
Zentrale: Essen-Borbeck
Prinzenstraße 90 Fernsprecher 6 20 25

7
Kaffee-Großrösterei
-Import
Stobel Kaffee
Lazarettstraße 12-20
Fernruf 31442/43

*Ruhr-Kaffee GmbH., Kaffee-
Import Hafenstr. 213 (Stadthafen)
Fernsprecher 29 22 54

*Sänger, Wilhelm, Sawinia-Kaffee-
rösterei, Am Stif 6 F 4 18 63
Westhoff-Kaffee
Üb., Langenberger Str. 719
F Sa.-Nr. 4 84 12

637
Kaffeemaschinen
Rowenta
Verkaufsbüro u. Auslieferungslager Ruhrgebiet
Leitung Generalvertreter Max Walberer
ESSEN, Moorenstraße 21 Ruf 7 23 54-55

Württembergische Metallwaren-
fabrik, Kettwiger Str. 27 F 2 78 12

638
Kalender

Paul Kordt
Werbeschenke - Buchbinderei
Haus der Technik 3. Etg. F 22 20 25

639
Kalk

*Wilhelm Tholen
Kalkgroßhandlung
Rel, Rentellichtung 93 F 4 11 34

640
Kalksandsteine
*Kalksandsteinkontor G.m.b.H.
Rüttenscheider Str. 84 F 7 9 02 51

641
Kaminbau
s. Schornsteinbau

642
Kanalguß
*Hörnemann u. Co.
Hartzstr. 21 F 6 09 54/56
Lager: Hartzstr. 20 F 6 09 47
*Liewerkus, W., Nachf. K. Reiter K.G.
Rüttenscheider Str. 123

643
Kapok
*Deutsch-Holländische Kapokfabrik
W. Voßkamp GmbH., We, Propst-
straße 11 F 49 22 92

644
Karbid
*Greve, H. F. & Co., Brodenoyer Str. 5
Knapsack-Griesheim AG., Sauerstoff-
Werk E.-Steele, Westfalenstr. 98

645
Karnevalsartikel
Großhandel
*Kessing, Franz K., Hachestr. 30

1
*Erich Stöcklein
Söllingstr. 117 Ruf 233 95

Einzelhandel
2
*E. Scholten
Karneval-, Fest-, Scherzartikel
Hachestr. 11 (gegenüb. Hauptpost)
früher Viehholer Str. Ruf 3 05 63

646
Karteien
EKHA-Organisation
Edler & Kriese Hannover
General-Vertr. Richard Götting
Essen, Kapuzinergasse 8 F 3 18 41
*Sichtkartei Flothmann
Kettwiger Str. 46 Fernspr. 22 26 57

647
Kartoffeln
Großhandel

*Heier & Co., Hermannstr. 9
*Kartoffel-Vertrieb Wenske & Co
Matthiasstr. 18-20 F 2 37 41/43
*Klimeskamp, Paul, Wesselswerth 8
*Landhandel oHG, Kat., BahnhofSüd
*Lorenzen, K. H., Bth. Stoppenberg
Radtko, A., Schonnefeldstr. 26
*Richter, Ewald, K.G., Billrothstr. 33
*Rosiepe, H., Güterbhf. Steele-Süd
Sprenger, H., Dohmanns Kamp 12
*Stein von der, Heinrich
Papestr. 58 Fernsprecher 7 42 35
Vanbel, Josef
Altendorfer Str. 429/431 F 6 05 29
Wenske & Co., Güterbahnhof Segeroth
*Wübbecke, Joh., Inh. Heinr.
Wübbecke, Rellinghauser Str. 380

Einzelhandel
Almsick, van, Willi, Maschinenstr. 19a
Heidt, Ernst, Heinkestr. 55 F 3 18 84
Höller, Joh., Schwanhildenstr. 19
Lipka, Friedr., Garelsstr. 94
Ott, Alex, Stockispen 20
Schlammanski, G., Ophoffstr. 7
Stodt, Maria, Emillienstr. 53
Stöbing, Hans, Dorotheenstr. 8
Vogt, Marz., Billrothstr. 33
Vonzumhoff, Th., Brassertstr. 6

648

Kartoffelschälbetriebe

Brozy, Franz, E.-Katernb.
Uckendorfer Str. 28 F 29 01 70
Busch, Heinz, Kartoffelschälbetrieb
Luisenstraße 17 F 2 69 76

649

Kartonagen

Hersteller
Hochstein, Wilhelm, Kartonagen-
fabrik, Frillendorfer Str. 150c F 3 96 80

1

***HOHENDAHL-KARTONAGEN**
Friedrich Karl Hohendahl
Essen-Altenessen
Bruckmannstr. 92 Ruf 29 03 16

Außerbezirk. Empfehlungen

LANGENBERG

2

Gegr. 1906 **Gebr. Surres**
KG.
**Kartonagen-
Fabrik**
Langenberg/Rhld.
Ruf 2 97



650

Kauf- und Warenhäuser

- *Althoff, Theodor, Inh. Rud. Karstadt AG., Limbecker Platz
- *Bekleidungshaus F. Kufner Kaiser-Otto-Platz 13 F 5 10 35
- *bilka, billige Kaufhäuser GmbH, Gildengl. 6

1



CRAMER & MEERMANN KG.

ESSEN

Limbecker Straße - Tel. 21831

- *„Defaka“, Deutsches Familienkaufhaus, Zweign. Essen der Helmut Horten GmbH., Am Hauptbahnhof 11
- *Karstadt, R., AG., Rheinische Str. 2
- *Kaufhaus Walter Krell, Altenessener Straße 422

Kepa Kaufhaus s. n. Spalte
*Lembeck, A., Borbecker Str. 137

2

KAUFHAUS
für modische Textilwaren
LIMBECKER STRASSE 59-63
RUF 314 44/45



*eka Noever KG., Frohnhauser Str. T 242

kepa kaufhaus
GEBLDSCHAFT MIT BESCHRÄNKTER HAFTUNG

Hauptverwaltung

Essen

(Kepa-Haus), Schützenbahn 78

Fernsprecher Sa.-Nr. 21001

Postschließfach 988

Bezirksleitung »West«

Kettwiger Straße 24

Fernsprecher

FILIALEN:

Essen

Viehofer Platz F 23709

Limbecker Straße F 24015

Kettwiger Straße 24 F

Steele

Hansastraße 30 F 50426

651

Kegelbahnbau

Holbeck, Hugo, Breslauer Str. 31
*Parkett-Walter, Dorotheenstr. 5
F 7 44 39

652

Kekse

*Bahlens, H., Keksfabrik, KG., Hannover, Ausl.-Lager: Gildhofstr. 6
F 3 05 30 u. 3 79 88

*CLEVERA
Rheinische Kekse- u. Waffel-Industrie
Fabrikniederlage Essen-Altenessen
Münchener Str. 63 F 22 80 44/45

Flügel, Waffeln- u. Keksfabriken
GmbH., Kelsterbach/Main,
Ausl.-Lager: We., Im Löwental 187
F 49 26 98

*XOX-Biskuitfabrik G.m.b.H.
Auslieferungslager Essen-Altenessen
Münchener Str. 63 F 22 80 44/45

654

Kellerschutzfenster

1

Herb. Emmrich



Stahlkellerfenster
ESSEN
Dechenstraße 22 Ruf 61709

2

*Gifega

Essener Metallwerkstätten
L. LEINER G.m.b.H.
Kaninenbergstr. 39 Sa. Ruf 22 27 54

655

Keramik

Ulmer-Keramik, Niederlage Essen
Moltkestr. 6

656

Kerzen und Wachwaren

1

Über 25 Jahre
ERNST BUNSE

Bestsortiertes Lager in
**WACHSWAREN
UND KIRCHENBEDARF**

Schwarze Straße 60 F 29 06 24
Wohn. Hövelstraße 20 F 29 09 62

2

*Adolf Heuschmid
Wachwarenfabrik
Einziges Kerzenfabrik am Platze
Reginenstr. 59 Ruf 7 24 77

657

Kesselbau u. Reparatur

*Adolf Weishaar Industriebau

Essen, Kaninenbergstr. 7-7b, F 2 39 36

658

Kesseleinmauerungen

FRANZ HOF
Schornstein- und
Feuerungsbau
Essen, Julienstraße 32
Fernsprecher 7 64 54
Fernschr.: 0857 418
Seit 1880



659

Ketten

Heinrich Schomäcker & Co.
vorm. Friedr. A. Hark
Güterlosh - Büro Essen
Dipl.-Ing. K. Walter, Bardelebenstr. 12
Gall-, Büchsen-, Rollen-, Stahl-Flaschen-,
Ketten und Räder
für Industrie und Bergbau
Ruf 7 74 44

660

Kies- u. Sandbaggereien

*CARL RISCH GMBH. & CO.
Rheinkies und Sand
Am Ruhrstein 37 F 4 25 54-56

661

Kinderfestspiele

Seit 1920
E. u. R. KUMMER
Gesellschaft für Kinderfestspiele
E.-West, Hurterstr. 13 F 7 44 31

663

Kinderwagen

Roskothen
Kornmarkt 7/10
Fernruf 25 09 6



664

Kino

s. Filmtheater

665

Kino u. Projektionsapparate

*Hönscheldt, M., Rüttenscheider Str.
Nr. 50

1

*O. KÜLLENBERG KG.
Kino - Tonfilm - Projektion
Bildwände - Verdunkelungen
Kopstadtplatz 7/8 F Sa.-Nr. 21351

2

*Clemens Prinz
Photo - Kino - Projektion
Haus am Kettwiger Tor
Fil.: Rüttenscheider Straße 305
Fernruf 3 84 44/45

667

**Kinomaschinen-
und Schmalfilmgeräte**

Beyer, Arthur G., Hufelandstr. 60

668

Kinoreklame

1

*Central-Werbung H. Salloch
Alfredstraße 15, Ruf 79 20 75

*Li-We, Film- u. Lichtbildwerbung
M. Rübhausen, Billrothstr. 34 F 73454/55

2

***REBITO**
KINO-REKLAME
W. SIEMENS & CO. KG.
Annastraße 28 Ruf 777 07

*Tobi-Filmwerbung
Carl Knickenberg GmbH.
Virchowstr. 51 F 7 31 06
*Tollrag, Ton- u. Lichtbildreklame AG
& Co., Lönsberg 20

669

Kinotechnik

*Kinton K. Johanning, Hagenbeck-
straße 53
Schneider, P. & Sohn, Ruhrtaalstr. 34

673

Kisten

über
25
Jahre
*Essener Kistenfabrik
Dietrich Dröge
Viehofer Straße 63 F 252 91
Kisten aller Art für Industrie u. Handel



*Transport & Verpackung GmbH
Verpackung von Maschinen und
Anlagen, Korrosionsschutz
Essen, Kellinghauser Str. 6
(am Hauptbahnhof) Telefon 3 01 48
Mülheim-Ruhr, Hingbergstraße
(ehem. Güterabf. Eppinghofen)
Telefon 4 73 91

674

Kittfabriken

*Padtberg, Gustav
vorm. Chr. Rud. Wiecking Jr.,
Ziegelstr. 6-10 F 2 50 18

675

Klavierbauer

Anhegger, Werner, Klavierbau-
meister, Klarastr. 17 F 7 71 47
Chvojka, Karl, Kastanienallee 95
Heuvel, van der F., Steeler Str. 646
Königsmann, L. u. H.
Mülheimer Str. 79 F 7 73 00

*Piano-Kaiser, Ruf 3 21 00
Essen, Kettwiger Str. 22 (Deiterhaus)
Haupteingang neben Filmpalette
Piano-Schmachtenberg
Huysenallee/Ecke Freiheit F 3 86 33
*Schmitz, H., Pelmanstr. 50
Thiel, Karl, siehe unter Klaviere
Ulrich, Karl, Klavierbaumeister
Krawehlstr. 38 F 7 18 75

676

Klaviere

s. a. Pianos

1

Werner Anhegger
Klavierbaumeister
Ausstellungsräume und Werkstatt
Klarstr. 17 Ruf 771 47

2

IBACH

Steinway & Sons u. a. Führ. Fabrik.

Kleinklaviere - Flügel

Gebrauchte Flügel



Schmachtenberg

Huysenallee Ecke Freiheit - Ruf 38633

3

1840 **J. & A. Lampferhoff**
ältestes Fachgeschäft am Platze

Ankauf - Verkauf - Vermietung
Reparaturen - Stimmungen
E.-Stadtwald, Frankestr. 311, F 4 50 68

4

Steinway Blüthner **Bechstein Förster**

PIANO-KAISER

Grotian-Steinweg, Schimmel
alle Markenfabrikate
auch gebraucht

Mietklaviere - Teilzahlungen
Stimmungen - Reparaturen
Essen, Kettwiger Str. 22 (Deiterhaus)
Haupteingang neb. Filmpalette F 3 21 00

*Pianohandlung Heinz Conzen,
Bredeneyer Str. 5

5

1918 ***Heinrich Schmitz**
Pianobau und -handlung
Pelmanstr. 50 Ruf 74480, 75021

6

Karl Thiel Klavier-
baumeister
Klaviere - Flügel - Kleinklaviere
Vermietung, Reparatur, Stimmen
Wandastr. 15 (am Südbahnhof) Ruf 2 82 85

677

Klavierslimmer

Anhegger, Werner
Klavierbaumstr., Klarstr. 17 F 7 71 47
Baumann, Martin, u. Reparatur,
Savignystr. 26 F 7 17 42
Chvojka, Oskar, Kastanienallee 95
*Lampferhoff, J. & A., geg. 1840
Stadtwald, Frankestr. 311 F 4 50 68
*Piano-Kaiser, Kettwiger Str. 22
F 3 21 00
Piano-Schmachtenberg
Huysenallee/Ecke Freiheit F 3 86 33
*Schmitz, H., Pelmanstr. 50 F 7 44 80
Thiel, Karl, Klavierbaumeister
Wandastr. 15 (am Südbahnhof) F 2 82 85

678

Klebetchnik

Planatol-Klebetchnik
Wöhr & Busse o.H.G.
Rüttenscheider Str. 237 F 4 45 91

679

Klebestoffe

Hersteller

Gerhard Lange

weiße Klebepaste, Büroleim, Alleskleber
Überruhr, Hohe Kuppe 4 Ruf 50875

680

Kleiderfabriken

Deutsche Kleiderwerke AG., Relling-
hauser Str. 155

*Essener Kleiderfabrik
Inh. Johann Schnetgöcke
Herkulessstr. 9-11 F 7 65 84

*Fabra Kleiderfabrik GmbH., Frohn-
hauser Str. 71

*Gillrath & Beler, KG., Gildhofstr. 10
Grek-Kleiderfabrik, Mülheimer Str. 62
Kempel & Leibfried, Lindenallee 57
Kuhl & Ostrowski, Bismarckstr. 53
Weber, J., Steeler Str. 112

681

Kleiderpflege

Eckendorf, M., Altenessener Str. 506
Herold, K. H., Altenessener Str. 338
Lis, Josef, Altenessener Str. 216a

682

Klempner u. Installateure

Adeneuer, Carl, Ste. Kaiser-Wilh.-Str.
Nr. 17

Adolf, Alfred, Scheidtmannstr. 181
Assenmacher, Albert, Fibelweg 2
Backhaus, Josef, Wwe., Am Zehnt-
hof 214

Backhaus, Wilh., Kr. Krayer Str. 244
Baltruschat, Johann, Leipziger Str. 27
Battermann, K., Meppener Str. 7
Bauer, Heinz, Steeler Str. 194

Baumbach, W., Frohnhauser Str. 287
Beek van, Martin, Unterstr. 35
Bender, Gerhard, Kötterstr. 26

Berger, Ewald, San. Anlagen
Bauklemmerei, Küntzelstr. 7
F 7 46 75

Beumer, Franz, Ruf 3 12 87
Jullustr. 8 Wohn.: Rellinghauser Str. 88

Beuten, Paul, Rüttenscheider Str. 181
Binner, H., GmbH., Hagenbeckstr. 34
Bönke, W., Krayer Str. 215
Bönneken, Walter, We. Heckstr. 91

Bollmann, Hch., Palmbuschweg 6
Fernsprecher 29 03 93

Brake, Theo, Huesstr. 83
Brantner, Rudolf, Berswortschanze 33
Brauer, W., Oberhauser Str. 136

Brauk, Th., Ste. Grafweg 15
Brehl, Rud., Franziskanerstr. 83
Brockfelder, P., Kat. Ückendorfer Str.
Nr. 146

Bruch, Alfred, Gegr. 1893
Jullenstr. 5 F 7 41 81

Brüggemann, H., Mülheimer Str. 81
Büchels, P., Glashüttenstr. 9
Bürger, H., Alt. Johanniskirchstr. 16

Bung, J., Gustavstr. 34, F 2 51 02
Bungardt, H., Pollerbecks Brink 4

1

W. Buthe jr. - Gegr. 1918
Klempner u. sanit. Installation
Gneisenastr. 5 Ruf 3 25 89

Delchmann, H., Johanniskirchstr. 94
Dillenburg, August, Ku, Hinsbecker
Berg 9

Duddeck, A., Feldhauskamp 42
Ecker, Karl, Nockwinkel 93
Eckersfeld, A., Wwe., Oberdorfstr. 3

Ehrenberg, Michael, Gemarkenstr. 32
Elmi, K.-P., Steeler Str. 286
Englmayer, Paul, Schlenhofstr. 23
Esser, Karl, Raadter Str. 18

2

Heinrich Everings

Sanitäre Installation, Bauklemmerei

Lager u. Werkstatt: Janssenstr. 9
Privat: Gebhardtstraße 31 F 7 17 62

Evers, P., Mülheimer Str. 77

Fabisch, Hans, Altenessener Str. 247

Figge, Albert, geg. 1908
Söllingstr. 49 F 2 68 80

Fleckhaus, Albert, We. Ludwigstr. 2a

Flotho, Ernst, Pfalzgräfstr. 2

Frenkel, Richard, Kupferdreher Str.
Nr. 222

Friebe, Heinz, Nelkengarten 6

Friedrichs, A., Gerichtsstr. 41

Frieg, Erich, Sanit. Install.
Gudulastraße 3 F 7 30 17

Fries, Henriette, Gemarkenstr. 72

Froesa, Karl, Spillenburgerstr. 13

Gärtner, Konrad, Freytagstr. 22

Geiser, Ph., Im Hülsfeld 6

Gerstengarbe, H.
Florastr. 2 F 4 42 76

Geurtz, Karl, Kr. Kiwittstr. 6

Godesar, Franz, We. Ruhrtalstr. 51

Göbel, Christian, Wehmenkamp 19

3

Heinr. Goertz
Klempner und Installation
Privat: Oberschlesienstr. 21, F 7 45 43
Werkstatt: Von-Einem-Str. 30

Goldmann, Alf., Bocholder Str. 264

Golland, E., II. Schockenhecke 14

Grafweg, Joh., Nethweg 32

Grave, Alfons, Raumerstr. 32

Greiselmayer, Karl, Bel. Fasanenstr. 17

Grimberg, Johann, Frankenstr. 6

Gruber, Franz, Schonnebeckhöfe 189

Grußmann, Th., Frankenstr. 152

Günther, Chr., Metzger Str. 2

Hauke, Alois, Lahnbeckstr. 97

Hefer, Theod., Plestickerstr. 31

Hegemann, Walter, Klosterstr. 30

Helnen, Hans, Gemarkenstr. 130

Helten, Heinz, Mülheimer Str. 22

Helten, Josef, Keplerstr. 101

Herborn, Adolf, Lübecker Str. 63

Hering, A., Holsterhauser Str. 103

Hering, Ernst, Frintropstr. 592

Hesterkamp, Erich, We. Zahnrad 26

Heydt, Gottfried, Wüstenhöferstr. 116

4

Hidding & Sohn
Installation - Bauklemmerei
Spez.: Drehbare Schornstein-Aufsätze
Sto., Hugenkamp 74a F 3 03 37

Hochfeld, Friedr., Moltkestr. 21

Hövel, Willi, Postschliefbüsch 699

Holtschmidt, Richard, Levinstr. 139

Holz, Julius, Fürstbissinstr. 17

Hucke, Hubert, Heymannplatz 13

Huffmann, H., Meisenburgstraße 4

Imöhl, Josef, Am krausen Bäumchen
Nr. 149

Jäckel, Oswald, Belfortstr. 25

Janz, Alfons, Unterstr. 53

Jeromin, Friedr., Saatbruchstr. 40

5

1922 **Ernst Jürgens**
Sanitäre Anlagen und
Bauklemmerei

Steinstraße 12 Ecke Gutenbergstraße
Fernsprecher 2 33 28

Kaes, Hch., We. Neukircher Mühle 22

Kallweit, K., Tiefenbruchstr. 16

Kemper, Paul, Steeler Str. 350

Kemper, Th. Fr., Schönscheidstr. 153b

Kesting, Karl, Kleine Kronenstr. 5

Kirschbaum, Jos. Turmfeldstr. 1
F 2 40 81 Bungereiterstr. 3 F 4 97 78

Klauswitz, Herb., Walpurgisstr. 281

Klausing, Ludw., Vöcklinghauser Str. 21

Kleinbeck, Otto, Rüttenscheider Str.
Nr. 301

Klosta, Hermann, Cranachstr. 7

Koch, Bernhard, Wilkenstr. 3

Köhne, Bernhard, Dahlhauser Str. 160

*Köster, Hans, Ursulastr. 131-133

Kötting, Wilh., Paulinenstr. 26

6

Arnold Kohl
Installationen

Seit 1889

Hoffnungstr. 18 F 3 29 03/04

7

Arnold Friedrich Kohl

Bauklemmerei Installationen Sanitäre Anlagen
II. Hagen 8 Ruf 2 64 07

8

1863 ***MORITZ KOHL**
Kaiserstr. 37 F 2 50 57/59
DACHEINDECKUNGEN
BAUKLEMPNEREI
SANITÄRE INSTALLATIONEN
ISOLIERUNGEN

Kordonowski, Franz, Holtkämper-
heide 4

Korff, Wilhelm, Hoher Weg 23

Krause, A., Backwinkelstr. 9

Krautmann, Bruno, Rankestr. 4/6

Küchenhoff, Hch., Helmkestr. 40

Küper, Helmut, Steeler Str. 258

Kuisle, Anton, Hektorstr. 7

Kunst, Gertrud, Bochumer Str. 83

Kurenbach, Hubert, Frillendorfer Str.
Nr. 111

Kurz, Alex, Karlsru. 149

Kurze, Karl, Hüttopstr. 30

Langer, Gg., Kat. Faßbinderweg 9

Lewe, Jos., Friedr.-Ebert-Str. 83

Lewe, Lorenz, Krawehlstr. 9

Lichtenthäler, Emil
Kreftenscheerweg 17 F 6 04 87

Löchner, Hans, Dümptener Str. 15

Lörx, Hans, Barthel-Bruyn-Str. 28

Lotter, Alfons, Walpurgisstr. 294

Lotz, Albert, Mintropstr. 31

Lück, Jakob, Ste., Im Kirchspiel 18-20

9

J. LÜTZ
GEGR. Sanitäre Installation
1924 Heizungsanlagen - Bauklemmerei
Rembrandtstr. 50 F 7 38 36

Lummer, Ferd., Schloßstr. 28

Massen, Math., Dorotheenstr. 16

Marliani, Peter

Vöcklinghauser Str. 4 F 7 26 22

Werkstatt: Brassertstr. 23

Marzian, Kurt, Corneliusstr. 28

Mattheis, Daniel

Sto. Schulhof 16 F 3 16 15

Menden, Karl, Leithstr. 43

Mersmann, Georg, Frintropstr. 467

Metzelaars, Hans, Donnerstr. 131

Metzler, Kurt, Bochumer Str. 385

Michels, Wilfried, An St. Stephan 3

10

Lorenz Minwegen Bauklemmerei
u. Installation
Kruppstraße 189 Sanitäre Anlagen
F 7 31 94

Möllers, Georg, Aldegreverstr. 16

*Mohaupt, Werner, Mählerweg 4

Moseberg, Max, Forstmannstr. 15

Mühlenberg, W., Dilldorfer Str. 24

Müller, Julius, Frankenstr. 98

Murch, Paul, Humannstr. 25

Nephuth, W., Emillenstr. 47

11

Franz Nienhaus
Bauklemmerei, sanit. Installation
Steinstraße 36 Ruf 3 02 08
Werkstatt: Segerothstr. 53

Nienhaus, Heinz, Wiesenbergstr. 21

Niermann, Josef, Donnerstr. 177

Noven, van, Willy, Ruhrtalstr. 21

Ober, Emil, Röhlestr. 43

Otto, Ferd., Kat. Meybuschhof 42

Overhoff, Hans, Schinkelstr. 73

12

25 Jahre **PAUL PAETZ**
Klempner, Installation
Sanitäre Anlagen
E-West, Mommsenstr. 15-17, F 7 64 93

Panka, Horst, Rahmstr. 139

Petig, Ernst, Hattramstr. 2

Pfeiffer, Heinz, Rellinghauser Str. 204

Pfisterer, Hermann, Paulstr. 9

Plümacher, Theodor, Germanlastr. 8

Pöppinghaus, Herm., We. Huf-
gasse 18

Pook, Hans, Hammacherstr. 34

Rebbe, Paul, Heid, Sarnsbank 17

Rehberg, Josef, Ernestenstr. 202

Reichert, K., Kupferdreher Str. 160

Reiners, Franz, Walpurgisstr. 178

Reuter, Julius, Steeler Str. 43/45

Rieth, Hans, Schwanebuschstr. 191

Rieth, Peter Nachf., sanit. Install.
Einigkeitstraße 26 F 4 26 34

Rose, Bernhard, Wwo., Grünstr. 69
Sajons, Julius, Julienstr. 73
Sauerwald, Franz, Kr. Krayer Str. 137
Schäfer, Georg, Dresdener Str. 2
Scharpey, Karl, Saarbrücker Str. 102
Scheele, Wilh., Brunostr. 20
Schildt, Bruno, Gehrberg 88
Schilling, A., Kleine Hammerstr. 53

13

Carl Schilling
Gesundheitstechn. Anlag., Bauklempnerei
Mathildenstr. 5, Fernsprecher 71718

Schlenkert, Paula, Rheinische Str. 13
Schmidt, W., Amseelstr. 63
Schmitz, Heinar., Steeler Str. 57a

14

Josef Schmitz
1926 Klempnerei - Installation
Bierdruckanlagen
Büro und Verkauf
Krefelder Str. 18-20
RUF 76282 Wohng.: Berliner Str. 134

Schmitz, Otto, Sybelstr. 65

15

Winfried Scholven
Klempnerei-Installation-Gasgeräte
E. Borbeck, Weidkamp 122 Ruf 6 21 74

Schürmann, H., Wittenbergstr. 54
Schürmann, Johann, Reginenstr. 26

16

Jos. Schwamborn
Installationen - San. Anlagen
Bauklempnerei
Sto., Ernestinenstr. 13 - Fernruf 2 69 77

Schwardt, Wilh., Steinstr. 7
Sina, Adolf, Von-Schirp-Str. 12
Soest, van, Hans, Schönebecker Str. 43
Spicher, Albert, Hildegardstr. 11/13
Ständer, Arthur, Klempnerstr.,
Sto, Im Mühlenbruch 10
F 20 02 05 u. 4 52 90

Staub, Peter, Husmannshofstr. 6
Stechmann, Erich, Julienstr. 16
Steinforth, G., Ste. Ahestr. 31
Stiefenhöfer, W., Beisingstr. 5

17

Andreas Stiller
Sanitäre Anlagen - Zentralheizungen
Klempnerei
Ruhrallee 17 Ruf 2 62 20 u. 7 89 02

Stöbener, Werner, Heid, Wintgenstr. 1
Stöckmann, Heinar., Frin, Helmstr. 17
Tabaschus, Oskar, Germaniastr. 263
Teßmer, Wilh., Ste, Krayer Str. 10
Thiemann, Gust., Gustavstr. 41-43
Tiemeyer, August, Frankenstr. 118
Tognino, E., Altendorfer Str. 369
Trupp, Conrad, Treitschkestr. 2
Unterschemmann, Berta, Bredeneyer
Straße 96
Uphoff, Hubert, Blumenthalstr. 4
Vatter, Herm., Heis, Butenbergs Kamp
Nr. 85

Vatter, Hermann
Klempnerei, san. Installation,
Heis, Nordschleswigstr. 34 F 4 30 93
Vatter, Ludger, Dorflinde 5
Veenendaal, van, J., Kolpingstr. 52
Vogelsang, Heinrich, Ku, Talstr. 3
Vollmann, H. L., Rel, Finkenhof 15
Wagner, Lorenz, Bramkamphof 5
Wagner, Theodor, Hagelkreuz 30
Wassel, Fr., Rüttenscheider Platz 2
Weltz, Aug., Bredeneyer Str. 83

Weller, Willy, Inh. A. Weller
Kaupenstr. 28 F 2 47 22

Weltermann, Fritz, Alt, Palmbusch-
weg 17
Werth, Ludwig, Emilienstr. 82a
Wess, Wilhelm, Heinar-Strunk-Str. 11
Wiechers, W., Königsteiner Str. 19
Wientjes, A., Heidhauser Str. 90
Winken, Fritz, Bor, Aktienstr. 69a
Wirsdörfer, Hugo, Gudulastr. 5
Witthoff, Hermann, Bochumer Str. 75
*Wolfferts, J., Annastr. 68
Zöller, Hermann, Steeler Str. 177

683

Klimaanlagen

***BECHEM & POST**
Westd. Zentralheizungsbau GmbH
Zentralheizungen, Lufttechn. Anlagen,
Rohrleitungsbau, Ölfeuerungen
Hendrik-Witte-Str. 8 F 22 26 51/52
F 38364

684

Klinker

1

*Heisterholzer Klinkervertrieb
G. m. b. H.
Kurfürstenstr. 54/56 Ruf 22 25 17

2

*Ruhrtaler Ziegel- u. Klinkerwerk
Theodor Asey
Meisenburgstr. 113 F 7 14 01

686

Klischeeanstalten

Altenhoff, W., Foto-Retuschen-Druck-
Entwürfe, Niederfeldstr. 16 F 6 21 35

1

***DIE WELT**

DRUCKHAUS
SACHSENSTRASSE
Ruf 21421

Klischees
Entwürfe
Retuschen
Matern

2

Klischeeanstalt
Erich Engelmann
ESSEN-KRAY
LEITHNER STR. 19 • FERNRUF: 51130

*Essener-Klischee-Werkstätten
GmbH, Kaninenbergstr. 41 F 2 78 09

3

ira.
INDUSTRIE - REKLAME
Graphische Kunst- und Klischeewerkstatt
ESSEN LAZARETTSTR. 17 Ruf 31777

4

Klischees
EIN- UND MEHRFARBIG
KURT KROPP
ESSEN BECKINGSTR. 31
TELEFON: 519 81

*Rohden, F.W., Graphische Anstalt,
Brigittastr. 30-44 F Sa. Nr. 7 59 21

5

**vignold-
klischee** *originalgetreu*
ENTWURFE
RETUSCHEN
STRICHTZUNGEN
AUTOTYPEN
FARBSATZE
IN ZINK U. KUPFER
FOTOLITHO
MESSINGGRAVUREN
MATERN
GÄRTNERSTR. 40
RUF 22 26 41/42

*Webels, W. Th., Sibyllastr. 15
F 2 44 54
*Weinauge & Co., Nieberdingstr. 9

689

Knöpfe

Hersteller

*Wetzel & Co., K.G., Klemensborn 42-44

Großhandel

*Knopf-Zentrale H. Hillmann,
Herkulesstr. 9/11

Matheisen & Co.

**Knöpfe
Reißverschlüsse**

Gildehofstr. 6 II. u. III. Etage
Fernsprecher 3 06 54/55

*Strauss, Karl E. H.
Langenbrahmstr. 27 F 4 01 55

690

Koffer und Reiseartikel

Einzelhandel

1

***BRECKLINGHAUS**

Gegr. 1907
Viehofer Platz F Sa. Nr. 385 41

2

**Lederwaren
LANGHARDT**

Kettwiger Str. 33/35

Baedekerhaus

Fernsprecher 23589

und

Limbecker Str. 47/49

Fernsprecher 25879

691

Kohlen, Koks, Briketts

Großhandel

1

Max Adler & Co.

Kohlen-Groß- u. Einzelhandel - Heizöle
Bismarckstr. 9 Fernspr. 2 52 60

*Arnold, Justus, GmbH.
Juliusstr. 15/17 F 22 20 02
Blumenfeld, Bd., G. m. b. H.,
Haus-Luther-Str. 5b F 79 20 51/52
F. S. Nr. 0857 403

Bergner, Albert
Metzendorferstr. 80 F 7 38 29
Braun, Kurt, Kohlen Großhand-
lung, Rembrandtstr. 35 F 7 73 94

2

50 Jahre
*Hermann Breyll
Frankfurter Straße 21
Fernruf 7 61 28

3

***DETO**
KOHLENHANDEL
und Baustoffe G. m. b. H.
Vertrieb von Heizöl

Laupendahler Landstraße 27
Ruf 4 92 35 8/59 Fernsch. 0857 513

*Deutsches Kohlen-Depot Handels-
ges. mbH., Theaterplatz 8
*Deutsches Kohlen-Depot Transport-
Ges. m. b. H., Theaterplatz 8
*Essener Kohlen- u. Koksvertrieb
GmbH., Rellinghauser Str. 6 F 2 44 44

4

***Essener Kohlenkontor**
GmbH
Herkulesstraße 1-5
Fernsprech Sa.-Nr. 2 15 51

Groß- und Einzelhandel
in Kohlen, Koks, Briketts
Braunkohlen und Heizölen

5

***Gewerkschaft
des Steinkohlenbergwerks
vereingte**

HELENE UND AMALIE
KOHLENHANDEL
Kohlen - Koks - Briketts
Heizöle

Verkauf: Zweigerstraße 50
Fernsprecher Sa.-Nr. 7 60 21
Postfach 621
Fernsch. 0372 825 über Krupp Essen
Lagdabsatzvertrieb der Bergwerke Essen-
Bossey AG. (früher Fried. Krupp Berg-
werke Essen)
Schachtanlagen: Sälzer-Amalie,
Helene, Wolfsbank, Christian Levin

*Grimberg, Wilh.
Ruhstr. 36a F 5 02 89

Hagemann, L.
Einigkeitstr. 6 F 4 33 18

6

**KOHLENGROSSHANDEL
*HANSEN, NEUERBURG & CO.**
G. M. B. H.

Hauptverwaltung Essen
Export - Import - Umschlag
Schiffahrt - Heizöl - Holz

Huyssenallee 31-33

Fernsprecher 20581
Fernsch.: 0857 634 Kohlehansenes
Drahtwort: Kohlenhansen Essen

*Hausmann, Herm., Borbecker Str.
Nr. 198
Janke, Alex, Baumblüte 5
*Kauert, Werner, Zweigertstr. 12
*Koksexport Norden Schmits & Co.,
Glüdenpl. 6
*Kratz, J., Klarastr. 41/43

7

***Krupp Reederei u. Kohlenhandel**
GmbH
HEIZÖLE
Zweigertstr. 36-38 Fernruf 20851
FS 0857 446

Landwehr, Herm., Heißener Str. 237
*Leven, Gottfr., GmbH., Küntzelstr. 5
*Menges K.G., Zementstr. 48
*Otten, Louise, Bredeneyer Str. 28
Raab Kärcher GmbH., Frankenstr. 348

Röchling, Gebr., Huysenallee 50
 *Rürup & Co., GmbH., Eicken-
 scheidter Fuhr 78

8

Joseph Schürmann
 G. m. b. H.
 Essen, Pferdemarkt 30
 Ruf 2 15 91 Fernschr. 0857 518

*Schulte-Holtey, P., GmbH.,
 Rüttenscheider Platz 3

9

Joseph Senker
 Kohलगroßhandlung
 Essen, Huysenallee 12/14
 Fernsprecher 30757-59
 Fernschreiber 0857 715

*Stromeyer, M., Handelsges. mbH.
 Huysenallee 52-56

*Tillmann, Johannes
 Rüttenscheider Platz 12 F 7 14 06

*Tolksdorf, Josef, Kölner Str. 3

*Walger, Wilhelm & Co., GmbH.
 Kohलगroßhandlung Schederhofstr.
 Nr. 105/127 F 3 24 13

*Wallmichrath, E., Brachtstr. 13
 Wegener, Rolf, Birkenstr. 60

Einzelhandel

Bals, Heinrich, Söllingstr. 1a
 Bals, K., Steeler Str. 66
 Bals, Louise, Von-der-Tann-Str. 11
 Beckmann, H., Rel, Rellinghauser Str.
 Nr. 376
 Beckmann, J., Stoppenberger Str. 76
 *Berg, W., oHG., Bartlingstr. 21
 F 5 08 16

10

ALBERT BERGNER
 Metzendorfstr. 89 Ruf 7 38 29
 Lager I: Lehnsgrund 32-36
 Lager II: Holsterhauser Str. 69/73

*Bertram, Carl, K.G., Kohlenhdg.
 We, Brehmstr. 15 F 4 93 28
 Biba, Felix, Gabelsbergerstr. 2
 Blockhaus, Josef, Paullinestr. 135
 Born, Hermann, Weserstr. 37
 Brettmann, F., Ku, Kupferdreher Str.
 Nr. 147

*Brennstoffhandel Robert Haas,
 Goebenstr. 11
 Brühl, Anna, Wwe., Ste, Rottstr. 9
 Büscher, Heinrich, Ste, Tossens Büsch-
 ken 10a

Bar am Orde, V., Steeler Str. 266
 Didzoleit, Karl, Humboldtstr. 315
 Diehl, Joh., Alt, Altenessener Str. 37/1a
 Diekötter, Ernst, Sedanstr. 57
 Dierks, Heinrich, Frin, Baustr. 27
 Diets, Edmund, Friederikenstr. 22
 Diets, Heinrich, Bor, Boeholder Str. 9
 Dracke, Johann, Adelpkampstr. 85

*Dunker, Heinr., Groß- u. Kleinhdl.
 Susannastr. 33/35 F 2 73 02

*Effelsberg, F. & Sohn
 Moritzstraße 46 F 4 49 80
 Evers, Anton, Sunderholz 99
 Feyerle, Aloys, Kleine Hammerstr.
 Nr. 27/29

Freihoff, Gustav, Alt, Altenessener Str.
 Nr. 457
 Gasper, Martin, Rüttenscheider Str.
 Nr. 184

Geuting, Josef, Schwanenbuschstr. 163
 Göllner, Josef, Herkulesstr. 20
 Göllner Jun., Robert, Burgfeldstr. 40
 Gottschlich, Arthur, Steinstr. 19
 Grätko, A., Rellinghauser Str. 293
 Grätz, Heinrich, Heimholzstr. 14

Grote, Josef, L. Weberstr. 29
 Grotkamp, Leo, We, Brandstorgasse 9
 Gründer, W., Ste, Hünninghausenweg
 Nr. 68

Guth, Karl, Ku, Hofstr. 8
 Hagemann, Therese, Brassertstr. 24

Hartmann, Juliane, F 6 18 97
 Hirtlieferstr. 61a
 Hegh, Peter, Frin, Klekenberg 1
 Heldt, Ernst, Heinickestr. 55 F 31884
 Heilmeyer, Hans, Angerstr. 21
 Helene und Amalie, Zweigertstr. 50
 F 7 60 21

Herrmann, Aug., Franziskanerhöhe 8
 Hillebrand, Josef, Wörthstr. 21
 Hiltnerhaus, Fritz, Schönebecker Str. 43
 Hinkel, Fritz, Jun., Rellinghauser Str.
 Nr. 206

Hogrove, Hermann, Schützenbahn 22
 Holte, W., Borbecker Str. 187
 Hoogen van den, Peter, Frohnhauser
 Straße 294a

11

***Gebrüder Hoppe**
 Veronikastr. 21-29 F 7 15 51/52

Hox, Willi, Berliner Str. 194
 Jakoby, Karl-H., Berzeliusstr. 8/10
 F 7 62 20

Kamphausen, Otto, Ulrichgasse 8
 Kamppmann, F., Bor, Wästenhöferstr.
 Nr. 129
 Kauke, Wilh., Donnerberg 73
 Kelenburg, Hans, Helenenstr. 29
 F 6 04 37

*Keins, Wilhelm, Langenbrähmstr. 22
 *Kellermann, H., K.G., Ste, Hengler-
 str. 2
 Kiesendahl, Alfred, Körnerplatz 5
 Kirchmann, F., Ku, Niederwölger Str.
 Nr. 5

Klasberg, F., Dinastr. 4
Kleinschmidt, Hans, Steinhäuserstr. 34
 u. Breslauer Str. 92 F 7 10 23
 Klepping, Ignatz, Liebigstr. 70
 Kluge, Karl, Ste, Augenerstr. 64
 Kluge, Wilh., Ste, Neuholland 51 F 50439
 Knöppes, Alfred, Engelbertstr. 10

Koch, Wilh., Kohlenhandel F 5 05 63
 Steeler Str. 465
 Köllmann, Hermann, Westfalenstr. 274

*Körzel, F., Rüttenscheider Platz 3
 Kolkmann, Wilhelm, Königstr. 43
 Krähling, Johann, Heis, Bahnhofstr. 25
 Kränzel, Paul, Windmühlenstr. 21
 Krakowski, A., V.-Bergmann-Str. 3a

12

***J. KRATZ**
 Groß- und Platzhandel, Heizöle
 Transporte, Fuhrwerkswaage
 Klarastr. 41/43 Fernsprecher 742 97

Küpper, Anna, Heis, Zöleinstr. 26
 Kumpmann, H., Stoppenberger Str. 64
 Kumpmann, Richard, Engelbertstr. 51
 Lange, Walter, Möllhoven 114
 Langemeyer, Th. & W. Kämpchen,
 Busehofstr. 65

Lenkeit, Franz, Del, Weidenstr. 54
 Lenkeit, Gustav, Steeler Str. 315
 Ludwig, Franz, Boeholder Str. 292
 Machtmes, F., Alt, Altenessener Str.
 Nr. 15

Märten, Karl, Märkische Str. 109
Markschat, Fr. G.
 Kohलगroßhandel, Gemarkenstr. 7 F 7 44 32
 Mengelkoch, Heinz, Böhmerstr. 6
 Neils, Herta, Bredeneyer Str. 113
 Neu, Paul, Markscheide 25

Nierfeld, M., Wwe., Dresdener Str. 34
 Nöhnen, Hermann, Bramkampstr. 1
***Oberheiden, H. & Co.**
 Schöneleinstr. 6 F 7 35 19

Overbeck, Hermann, Humboldtstr. 286
 Peters, Wwe., Kat, Stoppenberger Str.
 Nr. 234
 Pflüger, Jakob, Großstr. 21
 Philipps, T., Alt, Vogelheimer Str. 140

Platte, Wilh. & Sohn, Dresdener Str.
 Nr. 41
 Plückthun, Herm., We, Heckstr. 23
 Friedigkelt, W., Kat, Schonnebeck-
 höfe 9

Probst, Franz, We, Ruhrtalstr. 30
 Quiddes, Gustav, Beuststr. 48
 Rexing, Bernh., Kr, Zum Oberhof 17
 Rißler, Fritz, Kr, Kiwitstr. 34
 Riegels, Meisenburgerstr. 2

Roggenland, Heinr., Elisabethstr. 102
 Rütten, Ewald, Grevendieck 1
 Rütter, Theodor, Hüttmannstr. 3-5

***Saal, Peter**
 Paullinestr. 8 Fernsprecher 7 10 57/58
 Salhöfer, Benno, Alt, Gladbecker Str.
 Nr. 233
 Schalberger, Karl, Viehofer Str. 86

***Schalek, Franz & Sohn**
 Bor, Brausewindhang 99 F 6 14 73
 Schallbruch, Toni, Palmbuschweg 69
 Schmidt, Emil, Osnabrücker Str. 16
 Schmidt, Johann, Buschhauser Str. 1
 Schmitz, Helmut, Raadter Str. 20
 Schmitz, Wilh., Alt, Gladbecker Str.
 Nr. 286

Schöler, O., Jun., Kr, Am Bocklerbaum
 Nr. 29
 Schöler, Otto, Steeler Berg 15
 Schulze, Heinrich, Mommsenstr. 11-13

***Schulze, Karl**
 Kohlen - Baustoffe - Transporte
 Camphausenstr. 39-43 F 7 37 27, 7 76 51

Schwarz, Willy, Siemensstr. 40
 Senkbel, Franz, Sybelstr. 65
 Sepmann, Käte, Keplerstr. 69
 *Stein, von der, H., Papestr. 58 F 74235
 Steinfels, Paul, Ste, Grendgasse 10

Stell, Agnes, Kohlenhdg. u. Trans-
 porte, Annastr. 3 F 7 33 16
 Studzinski, Leo
 Josephstr. 17 F 2 68 68

Kohlensäure-Gesellschaft mbH.

Verwaltung
 Bornstraße 5 Fernsprecher 2 17 61

700

Kompressoren

1

FMA/POKORNY
 Frankfurter Maschinenbau AG.
 vorm. Pokorny & Wittekind
 Zweigniederlassung Essen
 Am Waldthausenpark 1 F 38142/43

2

IRMER & ELZE
 Kompressoren - Preßluftwerkzeuge
 Verkauf - Kundendienst
E. SPATZ
 Essen, Frillendorfer Str. 158a F 74317

3

Kleinschanzlin-Amag
 Ingenieurbüro Essen
 Kettwiger Str. 15 F 3 9641/42

Marpe, Friedrich
 We, Brehmstr. 24-28 F 4 96 74/75
 *Rota-Wälz-Kompressoren u. Vaku-
 umpfen Ketterer & Co., Steeler
 Straße 595-97

701

Kondensatoren

Ero-Starkstrom-
Kondensatoren G.m.b.H.
 Verkaufsbüro Essen
 Zweigertstraße 37/39 F Sa.Nr. 77851

Ridder, H., Ladenspelder Str. 79
 F 79 18 51/62

703

Konditoreien

s. a. Bäckereien

Abbenhaus, H., Essener Str. 8
 Alken, Franz, Steeler Str. 256
 Bellscheidt, Wilh., Kar, Karnaper
 Straße 62

Bellwed, W., Krayer Str. 149
 F 5 09 13
 Berkel, Alfred, Nordsternstr. 7
 Berressem, Carl, Rüttenachelder Str. 125
 Blockhaus, Joh., Kupferdreher Str. 152

Borgmann, L.,
 Bredeneyer Str. 107 F 4 26 91
 Breyl, Alfred, Karlstr. 45
 Broich, Paul, Varnhorstr. 21

Brock, den, Hilde, Gänsemarkt 12
 Brügge, an der, Emil, Nootstr. 14
 Brüning, Hans, Schonnebeckhöfe 26
 Bruns, J., Rellinghauser Str. 267
 Bruns, Paul, Ste, Krayer Str. 55

Dobihal, Anton, Steeler Str. 221
 Döllken, Max, We, Klemensborn 38
 Dreischulte, H., Rüttenscheider Str. 89
 Engelhardt, Hch., Goethestr. 80
 Eschenbruch, Herm., Schloßstr. 3/5
 Fandel, Wilh., Steinhäuserstr. 35

Faßmann, Fritz, Wiedfeldstr. 2
 Kaffee-Restaurant Karl Flammer
 Mülheimer Str. 73 F 7 53 66
 Freundlieb, K., Matth.-Erbberger-Str.
 Nr. 102

Geene, Heinz, Bochumer Str. 10
 Geene, Herm., Bochumer Str. 36
 Graefe, Bernh., Siemensstr. 2
 Haurand, Engelb., Steubenstr. 51
 Café Helberg, Limbecker Pl. 22
 F 2 46 02

Henneke, Josef, Fünfhandbank 4
 Heumann, Karl, Frankenstr. 276
 Heymlak, Hch., Ste, Bochumer Str. 86
 Holzmann, Ise, Bochumer Str. 22

Hubert, Frz. Josef
 Zweigertstr. 53 F 7 17 33
 Humann, Maria, Schnutenhausstr. 2

692

Kohlensäure

***Kohlensäurewerke**
C. G. Rommenhöller
 G. m. b. H.
 Susannastr. 51 Ruf 2 78 43

693

Kohlenwertstoff-
Gewinnungsanlagen

Deutsche Gerätebau GmbH.,
 Frankenstr. 314

694

Kokosmatten

Hersteller

*Berger, Fritz, K.-G.,
 Vöcklinghauser Str. 6 F 7 16 57

695

Kokseinsparung
f. Heizungen

Strauß, R., s. u. Schornstein-Zug-
 begrenzer

996

Koksofenbau

*Didier-Werke AG., Didier-Kogag-
 Hinselmann, Alfredstr. 28

699

Kolonialwaren
 s. a. Lebensmittel

Großhandel

1

***G. E. Becker**
 Essen-Borbeck, Fürstbissingsstr. 17
 F Essen 6 16 54/55

2

***Heinrich Bröker**
 Kolonialwaren-Großhandlung
 Essen-Kray, Dortmund Str. 421-427
 F Sa.-Nr. 5 16 57

*Dahlhoff, August, Witteringstr. 15
 *Hildebrand, Alexander, Steeler Str.
 Nr. 327
 *Isenberg, Anton, K.G., Brunnenstr. 59
 F 7 27 81

3

***Franz Kathöfer**
 Kolonialwarengroßhandlung
 Kaffee-Großrösterer
 Üb, Klapperstr. 50 F Sa. Nr. 5 12 54/55

*Mertens, Robert, Flurstr. 108

*Noël, H. Ed. Sohn,
 Schürmannstr. 43 F 2 61 57/68

4

***Reeke & Walger**

Gegründet 1904

Gerswidastraße 78/82, F 7 48 51/52

*Schnabbe-Hohendahl K.G.
 Hafenstr. 213 F 29 22 54

Imhoff, Hubert, KG
Rüttenscheider Str. 76 F 7 41 88
Witteringstr. 95 F 7 78 88

Jmkamp, Theodor, Mülheimer Str. 86
F 7 58 94

Jansen, H., Sto, Gelsenkirchener Str. 8
Jecht, Hans, Altendorfer Str. 324

Johannisbauer, J., Feinbäckerei u.
Konditorei, Holsterhauser Str. 121
F 7 29 16 Zweigstelle: Kaulbachstr. 15

Kalthoff, Heinrich, Lenbachstr. 3
F 7 42 19

Kamp, van de, M., Borbecker Str. 134
F 6 11 38

Kieffer, Jos., Bunsenstr. 96
Kleine, Willi, Limbecker Str. 67

Knümann, M., Kat, Meybuschhof 49a
Köster, Hans, Rüttenscheider Str. 130

*Konditorei-Café Becks, Flachsmarkt 4
*Konditorei-Kaffee W. Wolff, Am
Hauptbahnhof 1-2 F 2 66 60

Krämer, Otto, Frankenstr. 124
Kress, F., Scho, Matth.-Erzberger-Str.
Nr. 87

Lindeken, Willi, Höhenweg 91
Lindenberg, Hans, Krayer Str. 40

Litt, Richard, Rüttenscheider Str. 73
Lohmann, Wilh., Sunderholz 129

Martini, Hch., Krayer Str. 274
Meier, Jos., Heidhauser Str. 38a

Mertmann, W., Rüttenscheider Str. 23
Michaelis, Alfred, Ste, Kaiser-Wilhelm-
Str. 54a

Möckel, Heiner, Bor, Altendorfer Str.
Nr. 490

Möllmann, H., Gerichtsstr. 47
Moll, Carl, Wisthoffweg 68

Oberholz, Alfr., Altenessener Str. 424
Oberholz, H., Bor, Rechtsstr. 3

Otto, Felix, Gemarkenstr. 15
Overbeck, Egon, Kettwiger Str. 20

Overbeck, Ewald, Limbecker Str. 45
F 2 74 51

Palm, Matth., Schonfeldstr. 9
Pennekamp, H., Rüttenscheider Str.
Nr. 182

Pollerberg, Käthe, Isenbergstr. 12
Priss, Willi, Wwe., Klarastr. 42

Püttmann, Hans, Onckenstr. 56
Püttmann, Otto, We, Brückstr. 57

Radermacher, A., Konditorei u. Café
Kupferdreher Str. 179 F 4 82 27

*Rathaus-Café Frau M. Eschen,
Kettwiger Str. 64

Real, Alois, Ste, Humannstr. 5
Reetz, Franz, Aktienstr. 65

1

Konditorei-Café Reppekus
Erstklassiges Bestellgeschäft frei Haus
Rüttenscheider Str. 77-79, Süßers Garten 3-5
Fernsprecher 7 34 34

Röcken, Fritz, Kaiser-Otto-Platz 14
Rother, Erich, Leipziger Str. 73

Ruhrmann, Karl, Am Stadtgarten 21
Schäfer, F., Wwe., Krayer Str. 16

Schäfer, Wilhelm, Rüttenscheider Str.
Nr. 72

Schiel, Fritz, Kr, Krayer Markt 4
Schlodoth, Gertr., Karnaper Str. 112

Schmücker, Aug., Stoppenberger Str.
Nr. 15

Schneider, Josef, Bechtstr. 13
Schoppen, Gerhard, Bahmstr. 105

Schürmann, Hans, Feuerbachstr. 2
Selk, Hch., sen., Rechtsstr. 34

Selk, L., Frankenstr. 288

2

Konditorei und Café
ALFRED SIRINGHAUS
Gemarkenstr. 54 F 7 36 70

Skotz, Friedr., Emscherstr. 153
Sprenger, Carl, Frankenstr. 282

*Stader, Anton, Vogelheimer Str. 179
Stattrop, Heinr., Frohnhauser Str. 423

Stuckstedte, Herb., Bolckendyck 7
Terschüren, Erich, Hatzper Str. 191

Tietz, Hans, Holunderweg 64
Unterbarscheidt, W., Brückstr. 43/45

Varwyk, Hermann, Stecker Str. 279
Wienert, Th., Frin, Höhenweg 109

Wysk, R., Hollestr. 1
Zumbrink, R., Frillendorfer Str. 178

704

Konserven*Großhandelsvertreter*

Hempel, R., Kastanienallee 106
*Landen, Heinrich & Sohn, o.H.G.,
Rüttenscheider Str. 153 F 7 85 51

705

Kontrollkassen

NATIONAL
REGISTRIER KASSEN
AUGSBURG GMBH

Registrierkassen, Buchungsmaschinen
Additionsmaschinen und Zubehör

Verkaufsniederlassung u. Kundendienst
Essen, Kronprinzenstr. 14 F 2 68 64

706

Konzert- u. Tanzgaststätten

s. a. Gaststätten

1

Tanz-
gaststätte Aquarium
Tel. 7 16 80

2

Tanzpalast ARKADIA

Inh. Willy Marx

I. Dellbrücke 5 (an der Lichtburg)
Telefon 38 917

707

Konzertunternehmen

*Essener Konzert-Direktion
Erich Weber
Waldsaum 5 F 4 13 28

708

Korbmachereien

Lenz, Peter, Frintraoper Str. 601-
Peter, Alfred, Witteringstr. 9
Schilling, Albin, Camphausenstr. 9
Sommerfeld, P., Am frommen Joseph 1
Weiss, Hubert, Burggrafenstr. 59

709

Korbmachereien u. Stuhlflechtereien

*KBH-Werkstätten, Gerawidastr. 38
Lenz, Peter, Helmstr. 48

711

Korken.

*Korken-Disse, Altendorfer Str. 40
*Witzel, Hermann, oHG.,
Kleine Schönscheidtstr. 3

712

Kornbrennereien

s. a. Brennereien

*Brüggemann, F., KG., Boeholder
Str. 276

*Hasebrink, J., Johanniskirchstr. 4-10

714

Korsetts

1

***MARIA ARNS**

Korsett- und Wäschehaus

Theaterplatz 4-6 F 2 59 88

2

L. Huth - Korsetthaus

Korsetts- und Mieder-Fachgeschäft

Viehofers Straße 41-43 F 2 25 04

Klaucke, Röchen, Frohnhauser Str.
Nr. 221

3

***H. Lammers**

gegr. 1891

Korsetts und Wäsche
Limbecker Str. 17 u. Kornmarkt 12
Fernsprecher 3 07 22

4

Mieder- und Damenwäsche*Anni Bauerdick**

Das Haus für verwöhnte Ansprüche

Allbeuhaus Fernsprecher 3 14 31
(Gildenplatz - II. Hagen)

Pick, Elisabeth, Kaiserstr. 29

Reinhold, Mia, Miederwaren —
Wäsche, Gemarkenstr. 94 F 7 72 41

*Rütt & Co., Korsetts, Büstenhalter
Elegante Maßanfertigung,
Bellinghauser Str. 180 F 3 25 97

Korsett-Steinforth
Miederfachgeschäft, Rüttenscheider
Straße 173 F 7 10 01

„Thalysia“, Limbecker Pl. 25-26

5

25 Else Weier

Korsett- und Wäschehaus

Wehmenkamp 4
(am Rathaus Rüttenscheid) Ruf 7 10 30

715

Kosmetische Erzeugnisse*Hersteller*

*Venus-Werk W. Kolbe & Co.,
Holsterhauser Str. 103

Handelsvertreter

Förster, Erhard, Ruhrallee 84

716

Kosmetische Institute*Elizabeth-Arden-Salon**Ludwig Berger*

Kettwiger Straße 21 F 2 63 30

Frauenhofer, Maria, Helmecke Str. 42

Kahrmann, E., Franziskastr. 53

Keyenburg, Inge, Töpferstr. 123

„Kosmetik Lieselott“

Lilo Marquardsen

Alfredstraße 51 F 7 47 68

Ecke Zweigertstraße

Tgahrt, Annetraut, Bredeneyer Str.

Nr. 141

Weber, Ilse

Dipl.-Kosmetikerin

Lambertstr. 2 F 4 52 03

Kosmetik „Josephine“ Weimann,

Kronprinzenstr. 13 F 3 92 03

Zierau, Antonie, Gesichtspflege

gegr. 1906, Hautfehlerentfernung,

Enthaarung, Hektorstr. 15 F 4 46 69

718

Krane u. Hebezeuge**DEMAG**

BAGGERFABRIK G.M.B.H.

Ingenieurbüro Essen

Am Waldhausenpark 1 - Ruf 2 05 41

Krane aller Art und Größen

auf Raupen, Luftreifen, LKW

sowie auf Schienen fahrbar

Escher, Vertretungen, Cäsarstr. 13

*Jensch, Ed., Friedr.-Ebert-Str. 74

F 2 74 86

*Kelenburg, Karl, Dahlhauser Str. 106

719

Krankengymnastik*Elsbeth Fasel*

staatl. gepr. Krankengymnastin

Ersatzkassen

Lindenallee 5 Ruf 2 77 62

Schmohl, Hildegard, Ruf 7 18 50

staatl. anerck. Kinder- u. Säuglings-

Krankengymnastik, Bismarckstr. 48

720

Krankenhausbedarf

s. a. Sanitätshäuser

*Lappe, Gebr., Flachsmarkt 3

***W. G. Saeger**

Gänsemarkt 35/37

Krankenhausbedarf

Ruf 2 65 54/55, 2 54 24

721

Krawatten, Schals,**Tücher***Hersteller*

*Schubert, R. M., K.G., Max-Reger-Str.

Nr. 10

*Handelsvertreter****Eugen Poppe**

Handelsvertretungen in Lederhandschuhen

Krawatten

Sonnenstr. 28 Ruf 4 27 98

722

Küfer

s. Böttcher

723

Kühlanlagen*Hersteller*

*Adolf, A., Scheidtmanntor 18

*Asskühl, A. Schwarz & Sohn, Hel-

bingstr. 16-20

1

Aite Kühlanlagen*Dr.-Ing. F. Brügger**

Steeler Straße 43/45, Ruf 3 07 95

*Dedy, Wilh., Eginhardhöhe 38

F 4 26 39

2

ESCHER WYSS*KÜHLUNG****TECHN. BÜRO ESSEN**

ALFREDSTR. 51 RUF 7 56 64

*Ges. f. Linde-Eismaschinen AG., Hin-

denburgstr. 44

Schildt, Bruno, Gehrberg 88

Schmidt, P., Glashüttenstr. 36

Supra Kältemaschinen GmbH.,

Kruppat. 82

Handelsvertreter

Kühn, Emil, Dinnendahlstr. 100

Sell, K., Witteringstr. 49

724

Kühlerbau

1

Heinrich Deichmann

Kühlerbau und -reparatur

Alt, Johanniskirchstr. 94 F 2 92 383

2

***Kühlerbau-Essen**

Hugo Schulten

Renatastr. 27 Ruf 7 42 27

725

Kühlhausisolierungen

s. Isollierungen

726

Kühlschränke

Einzelhandel

***Dellbrügger + Klinge**

Haus am Viehofer Tor F 20941
Haus am Kettwiger Tor F 21051

727

Künstler-Agenturen

Heldergott, K., Kettwiger Str. 33/85
*Curt Richter-Frania
Schubertstr. 3 F 2 47 51/52
Privat: F 3 20 26

728

Kürschner

s. a. Pelze und Pelzwaren

Althaus, W., Zwölfling 12
Berger, Ed., Holsterhauser Str. 46
*Boecker, GmbH. & Co., Markt 6
Frank, H., Frankenstr. 288
Galhoff, Rudi, Porschepl. 3
Große-Segerath, Fel., Steeler Str. 202.
Große-Segerath, Ferd., Frintroper Str.
Nr. 340



Hatexkamp
KÜRSCHNERMEISTER
Rüttenscheider Str. 131 F 72709

Hohn, G., Wegenerstr. 1
Kimmeskamp, Hugo, Kornmarkt 15/17
Kirchberg, Wilhelm, Elbestr. 56
Menke, Hans, Steeler Str. 66
Osterhof, Hanna, Kahrstr. 5
*Petermeyer, Arnold & Söhne, KG.,
Zweigertstr. 13
Pfeiffer, Heinrich, Auf'm Gartenstück
Nr. 21
Pollmann, Joh., Ste., Bochumer Str. 28
*Plöger, Felix H., Am Hauptbahnhof 1
F 2 77 65
Prause, Meta, Bredeneyer Str. 111a
Püttmann, Karl, We, Heckstr. 13
Reich, Irmgard, Steeler Str. 130
Rückert, Karl, Paulinenstr. 103
Schlatter, R., KG., Theaterplatz 1
Schmachtenberg, A.
Kürschner-Betriebe,
Bredeneyer Str. 9 F 4 10 33
Schweder, Alfred, Brunnenstr. 40
Sommer, H., Rüttenscheider Str. 164
Tenthoff, E., Lindenallee 76
Tenthoff, W., Friedr.-Ebert-Str. 14
Weißbrich, P., Haus der Technik
Wimmelmann, G., Rellinghauser Str.
Nr. 214 F 22 20 89

729

Kugellager

1



**DÜRKOPP-
WERKE**
AKTIENGESELLSCHAFT
BIELEFELD
KUGELLAGER · ROLLENLAGER
NADELLAGER · NADELKÄFIGE
SONDERLAGER
ING.-BÜRO ESSEN
Rüttenscheider Str. 56 Ruf 79 06 10
Fernscheiber: 0857 587

2

*** KUGELLAGER-HESSHAUS**
Eilfriedestraße 38 Ruf 7 27 12

**KUGELFISCHER
GEORG SCHÄFER & CO.**
Ing.- und Verkaufsbüro Essen
Hindenburgstr. 21-23
F 3 71 51/52

SKF Kugellagerfabriken GmbH
Ing. Büro u. Auslieferungslager
Hohenzollernstr. 32 F 7 39 01

730

Kulturtaschen

1

*Ceka, Carl Kött G. m. b. H.
Kulturtaschen - Oberhemdentaschen
Alfredstr. 165 Ruf 4 46 89 u. 4 43 02

2

Epi-Plastic M. Th. van der Velde
Toiletten-, Kosmetik-Taschen, Bade-
taschen, Reise-Etuis aller Art,
Regenhauben
St. Annental 55 Ruf 4 41 98

731

Kunstgewerbe

Arends, Elisabeth, Am Dönhof 24
Beck, Gertr., Rüttelskamp 4
Maake, Anni, Hauptbahnhof-Unter-
führung
Schmiedeskamp, Eilfriede, Kettwiger
Straße 2-10

732

Kunsthandlungen

1

*ASSINDIA-Kunsthandlung
Rahmen-Kunstwerkstätten
Kettwiger Straße 2—10
Im Haus am Kettwiger Tor
Passage - Ruf 3 70 25

2

*G. D. BAEDEKER
Buch- und Kunsthandlung
Essen, Baedekerhaus F 3 23 57

3

M. Behme

Isenbergstraße 32 Ruf 7 37 96
gegenüber Südkino

4

 ***Robert Haas**
Huysenallee 70, F 22 28 80

5

E. Henrichsen

Am Rathaus - Porschetreppe
Ruf 3 98 22

Klein, Hans

Lindenallee 73 F *2 63 28

6

Franz Kloppenburg

BUCH- UND KUNSTHANDLUNG
E.-Steele, Hansastr. 4, F 5 14 85

Kornowsky, Herm., Juliusstr. 11

7

K.-H. Moderack

Rüttenscheider Str. 24 Ruf 7 36 73

8

***PÜTZ & PAUL**

Bilder und Rahmen
Kastanienallee 100 F 25 18 9

Schwartz, Kopstadtpl., Heckpassage
Schaumann, Rudolf, Hans-Luther-Str.
Nr. 21

9

H. SIEMHS
KUNSTHANDLUNG UND
BILDERRAHMENFABRIK
Hachestraße 29 Ruf 2 22 7 6

10

STUCKERT & WERTH o.H.

Gemälde • Orienttoppiche
Antiquitäten
Im Haus an der Oper
am Theaterplatz Ruf 3 87 81

733

**Kunstharzpreßteile
u. -Lagerei**

*Presswerk AG., Lüscherhofstr. 80a
Risch, G., Preßstoff-GmbH., Am
Ruhrstein 37

734

Kunstharz-Spachtelböden

s. unter Fußböden

735

Kunstmaler

Booz, Walter, Villenweg 13
Collant, Erich, Rosastr. 68
Friedrich, Wilh., Steeler Str. 31
Rotert, Hanns-Ewald, Steeler Str. 151
Scherer, H. C., Rüttenscheider Str. 175

736

Kunststeine

*Betonwaren-Kunststeinwerk, Inh.:
A. Klugmann, Herthastr. 30a
F 4 42 79
Dembach, F. & Co., Töpferstr. 125a
Lorel, August, Borbecker Str. 61
*Vereinigte Steinwerke G.m.b.H.
Essen-Kupferdreh
Deilbachtal 63 F 4 84 44

737

Kunststoffe

*Alkor GmbH., Rellinghauser Str. 97

1

*Apparatebau - Kunststoffe
Dr. Ing. H. Jung
Spritzgußteile bis 300 g
ESSEN-BERGEBOBECK
Carolus-Magnus-Str. 16 Ruf 6 06 77

Bauer, Hans, Rusti-Erzeugnisse
Planckstr. 60 F 7 35 51

Kalle & Co. AG., Verkaufsstelle Essen,
Rolandstr. 11

2

***Kunststoffe Beumers**

Mathias Beumers
Kunststoffgroßhandel: Gerlingstraße 10-12
F 3 17 25
Werkstätten für Kunststoffverarbeitung:
Frohnhauser Straße 450a F 5 73 44

3

Peter Marliani

Kunststoffwerkstatt
für Rohrleitungen und Isolierungen
Vöcklinghauser Str. 4 Fernruf 7 26 22

*Müller & Pfeiffer GmbH.,
Schellenbergstr. 121

4

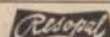
 **H. Römmler**

G.m.b.H.
Gr. Umstadt · Büro und Lager:
Harkortstr. 61 F 2 64 51

5

***Hermann Teckentrup**

Troisdorfer Kunststoffplatten
Ultras, Liwa, Tischmipolam
PVC-Umleimer
Alt., Wicklingstr. 5-35 F 29 03 94

738

Kunststoffereien

CHEMISCHE REINIGUNG
FÄRBEREI · KLEIDERBAD

Himmelreich

Rüttenscheider Str. 92 F 72257-59
Läden und Annahmen
in allen Stadtteilen

Neugarten, S., und Kleiderpflege
Turnstr. 12 F 3 91 89
Schmidt, E., Grendplatz 7
Weyen, Thea, Alfredstr. 167

739

Kupferbleche u. -rohre

*Olsberg Metallhandel
Albert Honsel, Bachstr. 3 F 2 57 58

742

Kupferrohrleitungen

*Denkhaus Metall, Dreiflindenstr. 89

743

Kupferschmiede

*Bungardt, Carl, Borb, Weidkamp 23
F 6 16 66

745

Kurzwaren

Großhandel

*Brader, Hans, Rheinische Str. 45 F 24390

1



***L. Kaufmann**
Inh. Otto Kleinen
Turnstr. 1 F 3 14 25

*Kohlmann, Hans, vorm. Scholten
& Co., Kastanienallee 20/22
*Kremer & Co., Keplerstr. 109
*Krusse, Anne & Co., Friederikenstr. 43
*Lindenberg, Hans, Savignystr. 54

2

***Wilhelm Mühlmann**

Rheinische Str. 45 (im Großmarkt)
Fernsprecher 2 65 07
Kurzwaren, Seifen, Bürstenwaren

Ocklenburg, Jos., Möserstr. 45
*Paus, H., Altendorfer Str. 382
Pöllen, Heinrich, Lindenallee 10c
Reinicke & Landskron, Altendorfer
Straße 100c

*Schnorrenberg & Weeg G.m.b.H.
Gildehofstr. 8 F 2 37 47

*Simon, Ed., A., Isenbergstr. 39
*Spieker, E., Hendrik-Witte-Str. 6
Steffen, P. M., Kastelenstr. 4

Einzelhandel

Drache, Elisab., Wüstenhöferstr. 95

Handelsvertreter

*Schlemmer, Herm., Lortzingstr. 5

746

Kurz-, Weiß- u. Wollwaren

Großhandel

*Gomola, Luise, I. Weberstr. 15
Schatz, M., Niederfeldstr. 17

Einzelhandel

*Buschmann, Ida, Klemensborn 6
Hobel, Clara, Kupferdreher Str. 150
Lehnhoff, Helene, Hatzper Str. 232
Rath, Adam, Frankenstr. 121
Wollstube Inh.: Eberh. Junghans,
Viehofer Str. 22

747

Laboratoriumsbedarf

1

***W. Feddeler**

Laboratoriumsbedarf u. Glasbläserei
Michaelstr. 24 Fernspr. 2 76 51/52

*Fischer & Siegfried
Müller-Breslau-Str. 28 F 7 24 81

2



Otto Hüter
Feinmechanik
Laborgeräte, Apparatebau
Sevenarstr. 8 F 2 62 69

*Rintelen, August
Laboratoriumsbedarf
Kortumstr. 59 F 7 35 04, 7 71 05

748

Lacke

Hersteller

*Assindia Farben Essen KG, Sölling-
straße 14-18
*Deckert, J., Held, Heidhauser Str. 59
F 4 98 56
*Feldmüller, Rud., Frillendorfer Str.
Nr. 178
*Indusol-Lackfabrik J. W. Kemper-
mann, Frankenstr. 50

Großhandel

*Engels, Heinr., Bborb, I. Fließstr. 5
F 6 03 51
*Wethmar, J., Münchener Str. 75
Ecke Harkortstr. F 2 51 57/58

Handelsvertreter

*Hemke, Albert, oH, Lacke I. Industrie
u. Gewerbe, Waldlehne 67 F 7 42 10
*Kraut, Otto, Waterföhstr. 39
Nöhnen, Franz, Bramkampstr. 1
Weidmann, Ph., Bandelstr. 13

749

Lackierereien

s. a. Auto-Lackierereien

Fels, Arthur, Papestr. 32 F 7 42 43
Gatz, Hans, Feldhauskamp 40
Gubert, Josef, Isenbergstr. 114
Höfner, Josef
Ste. Holbeckshof 10a F 5 03 27
Hohlmann, Th., Hövelstr. 115
Kasselmann, Passanenstr. 9
Kimma, Hanns, Viehofer Str. 180
Krajewski, Heinr., Holzstr. 14
Mey, Emil, Weidkamp 81
Müller, Willy, Schederhofstr. 59
Prinz, Gerh., Westerdorfstr. 17
Ratbor, Franz, Hachestr. 82
Richter, A., Friedbergstr. 64
Schaumburg & Dausend, Alten-
essener Str. 59 u. Handbrinkstr. 11
F 2 62 38
Suhr-Dagit & Co., Lazarettstr. 11

751

Ladeneinrichtungen

*Brandt, F., Hüsenbörde 7
Droste & Müller, KG., Kupferdreher
Str. 340

1



HANS GÖRTZ
TISCHLERMEISTER
Spezialwerkstatt für Möbel-
und Ladeneinrichtungen
Goldwareneinrichtungen
E.-Borbeck, Gerichtsstr. 3 · Ruf 6 00 33

2

***Julius Heiffeld**

Dekorationsartikel für alle Branchen
in Metallwaren, Glas und Spiegel
Glasschränke, eigene Glasschleiferei

Spez.: **Glasthekenaufsätze**
Friedrich-Ebert-Str. 102 F 3 17 98

Kall, E., Franziskastr. 45
Neuhaus, Adolf, Alexanderstr. 24

3

N. van Ryn

Ladeneinrichtungen u. Innenausbau
Kr., Zur Beckhove 25a Ruf 5 04 83

4

ERNST Baldorf

Fabrikation von
Ladeneinrichtungen aller Branchen
Kray, Kl. Schönscheidstr. 2 F 2 40 66

752

Lagerhäuser

*Bollens & Sander, Veronikastr. 5-7

***Essener Hafen-
Lagerraum-Ges.m.b.H.**

Hafenstr. 321 (Bergeborbeck)
Fernsprech-Sa.-Nr. 29 04 53

*Kühl- und Lagerhaus Essen
F. Veiten K.G., Alleestr. 22

753

Lagermetalle

s. Metalle

754

Lampenschirme

Classen, A., Lampenschirmfabrik
Witterungstr. 56 F 7 29 89

Kadasch, A., Kat, Oelberg 17

Scholz, G., moderne Lampenschirme
(kaschiert), auch Sonderanfertigung
Müller-Breslau-Str. 28 F 7 9 03 19

756

Landesprodukte

Großhandel

*Arenz & Co., KG., Saarplatz 5
Bertz, Bernh., GmbH., Großmarkt
Stand 60

*Büscher, August-Hermann
Melanchthonstr. 6 F 7 27 89

*Busch, Johann, Luisenstr. 17
Fischedick, W., Großmarkt
*Heidbüchel, Joh., KG., Großmarkt
Kippenbrock, Elisabeth, Großmarkt
Kreuselberg, Artur, Großmarkt
*Kreuselberg, Karl, Dellberg 34
*Küpper, Herm., Großmarkt
*Küpperscheeg, A., Großmarkt
*Schug, W., KG., Güterbhf. Borbeck
*Sobocinski, F. & Co., Rheinische Str.
Nr. 37-47
*Verstappen, J., Janssenstr. 22

*Verstappen & Raukamp
Kereckhoffstr. 133 F 7 63 80

Einzelhandel

Hamelmann, Jos., Lehrstr. 9
Ruhnau, K. u. H., Steinhausenstr. 53
Wiedenhus, W., Alteneßener Str. 335
Willuhn, E., Steeler Str. 228

757

**Landwirtschaftliche
Maschinen**

s. a. Maschinenbau

Agria, H.-P. Oedekoven,
Palmbuschweg 57 F 29 13 50

***Landmaschinenfabrik
Essen G.m.b.H.**

Altendorfer Str. 85 Ruf S.-Nr. 2 58 57

Ruhrmann, Alfr., Wwe., Reparatur-
Werkst., Meisenburgstr. 239 F 7 34 18

758

Lebensmittel

s. a. Kolonialwaren

Hersteller

*Haag, Georg
Marienstr. 66 F 5 17 79

Import

*Ceres Handel u. Import Schwanke
& Co. KG., Hindenburgstr. 7

*Essener Importkontor GmbH.
Lebensmittel Import
Hafenstr. 213 (Stadthafen) F 29 22 54

*Gilde Handels-GmbH., Max-Fiedler-
Straße 19

Großhandel

Bastian, G., Auf'm Gartenstück 29
*Becker, G. E., Borb, Fürstbissin-
str. 17

*Braun, P., & Söhne, Wandastr. 18

*Edeka Großhandel Essen
eGmbH., Alt., Krablerstr. 30
F 29 00 66

1

***Einkaufskontor
des Kolonialwaren-Großhandels**

G. m. b. H.

Kronprinzenstr. 9
Fernschr.: 0857 781 Ruf 237 57/58

*Essener Handelsges. Hagemann &
Co., I. Fließstr. 6-8

*Franzen, Albert, Billrothstr. 31

*Gerards, jun., Franz, Ste, Scheidt-
mannstr. 13

*Grewe, Leo, Liebigstr. 78

*Kalveram & Kirschner, West-
falenstr. 225

*Kathöfer, Franz, Klapperstr. 50

Koch & Mann GmbH., Am Haupt-
bahnhof 10

*Kroniger, P. & Co., Rheinische
Straße 37/47

*Meise, A., Bäuminghausstr. 101

*Moablich, M., Kaiser-Wilh.-Str. 56

*Müller, Friedr., Rheinische Str. 37/47

*Neumann, L., Milkdelle 11

*Noel, H. Ed. Sohn, Schürmannstr. 43
F 2 61 57

*Onken & Co., KG.
Lebensmittelgroßhandel u. Importe
Altendorfer Str. 100C F 2 52 57

*Ploch & Brauer, Steeler Str. 536-538

*Poggel, Otto, Viermännerhöfe 14

*Reeke & Walger, Gerswidastr. 82
F 7 48 51

*„Rewe“ Lebensmittel-Großhdg.
eGmbH., Scharnhorststr. 8-10

Sandgathe, Th., Braunschweiger Str. 5

*Saure, Ch. Jr., Turmstr. 15

*Schaphaus, W., Westfalenstr. 192

Schnöller, K., Sartoriusstr. 27

*Steinmeyer, Otto, Pilotystr. 23

*Strotkamp, Paul, Walpurgisstr. 35

*Weber, Heinrich, Rheinische Str. 42

*Wiehe, Franz, Mendener Str. 25

Einzelhandel

Ackermann, Wwe., Buschstr. 55

Achtermann, Bernh., Spanierwehr
Nr. 15-17

Adam, Anna, Handelstr. 34

Adamek, Anna, Karollingerstr. 38

Albrecht & Overhaus, Eltingstr. 61

Albrecht, Anna, Erlenkampweg 11

Albrecht, Karl, Gerhardstr. 3

Allmang, Anton, Huffmannstr. 109

Altenbeck, Joh., Waldthausenstr. 13

*Arning, Jos., Borb, Weidkamp 9

Arning, Wilh., Distelbeckhof 174

Arnold, Luise, Rüttelskamp 18

*Arntz, Emil, Frankfurter Str. 33

Artmann, Maria, Essener Str. 13

Autvorst, Wilhelmine, Germaniast.
Nr. 170

Bäbler, Elly, Hachestr. 37

Baack & Wilmer, Drosselstr. 34

*Baggan, Erna, Spichernstr. 43

Bauer, Johannes, Krayer Markt 6

Befeld, Max, Schonnebeckhöfe 8

Behle, E., Füllenkamp 43

Behrendt, Herm., Matth.-Erzberger-
Str. 81

Bergböhmer, S., Dahlhauser Str. 227

Bergedick, Aloys, Krayer Str. 36

Bergmann, Auguste, Kölner Str. 51

Besserer, Hans, Viehofer Str. 157

Biegmann, W., Alfredstr. 229

Blockhaus, M., Hofstr. 6

Böcker, Bruno, Am Zehnthof 19

Boes, Wilhelm, Hermannstr. 40

Bolting, Herm., Weidkamp 264

Bonsiepen, Wilh., Bössemstr. 3

Borgstädt, M., Höhenweg 71

Born, E., Alteneßener Str. 412

*Bußmann, J., Inh. A. Kufka, Sedan-
straße 34

Buttgereit, Julie, Anselstr. 50

Claas, Mathias, Curtiusstr. 147

Coburger, Franz, Gelsenkirchener Str. 2

Coenen, Josefine, Alteneßener Str. 406

Cramer, Karl, Baedekerstr. 11

Daumann, Brunhilde, Diemelstr. 93

*Dellmann, M., Kortumstr. 46

Delnet, Maria, Engelbertstr. 56

Detering, H., Frohnhauser Str. 255

Dicken, Johann, Alteneßener Str. 595

Dietrich, Ellise, Karnaper Str. 64

Dietz, Heinrich, Boeholder Str. 9

F 6 03 69

*Disse, Josef, Am Hagenbusch 22a

Doberts, Luise, Eiland 18

Dobler, Maria, Donnerstr. 259

Dorschel, Christ., Kupferdreher Str.
Nr. 174

Dorschel, Heh., Kupferdreher Str. 100

Dreyer, Heinz, Cranachstr. 16

Driessen, Max, Höltingsweg 9

Dubois, Ernst, Steeler Str. 536

Dybeck, Elll, Grafenstr. 42

Ebbers, Th., Krayer Str. 245

*Eichenhorst, A., Kurfürstenstr. 3

Ekrod, Wilh., Schaungstr. 2

Elbers, Anna, Laurentiusweg 86

Erdpohl, Wilh., Gladbecker Str. 253

Ermlich, Herbert, Westbergstr. 7

Eders, Hans, Donnerstr. 147

*Eders, R., Prosperstr. 87

Each, Wilh., Boeholder Str. 93

Evers, Maria, Vohelheimer Str. 193

Faßbender, Theres, Armstr. 24

Fehse, Eugen, Steeler Str. 650

*Feldmeier, G., Bredeyner Str. 142

Fennemann, H., Elisabethstr. 100

Fenners, H., Meisenburgstr. 3

Feuerstein, P., Kupferdreher Str. 184

Flügel, M., Liebigstr. 84

*Flügel, J., oH., Kleine Hammerstr. 53

Förster, Wilh., Sofienstr. 5

Franz, Joh., Girondellenstr. 40

Franzen, Heinr., Dilldorfer Str. 11

Franzmann, Fritz, Waterloostr. 30

*Franzmann, W., Helfenbergweg 11

Fricke, Ursula, Hobelsenstr. 25

Friedrichs, W., Mommenstr. 22

Fuchs, Artur, Velberter Str. 65

Funke, Else, Heibauerweg 7

Gammerschlag, Serv., Kuglerstr. 31

Gerhard, Otto, Huestr. 139

Gerritzen, Johannes, Unionstr. 21

Glier, H., Brunhildenstr. 27

*Glettenberg, J., Wwe., Inh. L.
Glettenberg KG., Kupferdreher Str. 51

Glomsda, J., Frintroper Str. 414

Goette, Emilie, Wüstenhöferstr. 141

Gossen, Theo, Alteneßener Str. 533

Grabenkamp, Elly, Aktienstr. 71

Gramuschke, Herm., Wörthstr. 10

Granes, Karoline, Kupferdreher Str. 283

Griebener, Luise, Krayer Str. 254

Grimm, Gertrud, Dilldorfer Str. 57

*Grimmer, Kurt, Bischofstr. 2

Grosch, Kath., Goldschmidtstr. 1

Großmann, H., Böttroper Str. 597/509

Gzerwonka, E., Bochumer Str. 341

*Grotkamp, Franz, Bungertstr. 41

Guntermann, Chr., Scheidtmanntor 2

*Guntermann, Wilh., Peimannstr. 39

Habig, Hans, Huttroper Str. 27

Hageny, Max, Molktestr. 92

*Haltermann, H., Heisinger Str. 442

Hamann, Maria, Rüttenscheider Str.
Nr. 218

Jansen, Josef, Germanlastr. 119
 Jaspert, Alfr., Steeler Str. 262
 Jellema, A., Holsterhauser Str. 129
 Jöhnning, Alb., Laurentiusweg 95
 Joost, Friedrich, Nierendorfer Str. 19
 Jostes, August, Steinhauser Str. 35
 Jung, Maria, Kaupenstr. 21
 Junker, Heinz, Söllingstr. 1
 Kämper, J., Brünninghofer Weg 48
 K&B, Karl, Oststr. 5
 Kahmann, Albert, Rebenranke 43
 *Kaiser, Heinz, Karnaper Str. 114
 Kalsner, M., Berzellustr. 28
 Kaninski, Horst, Neuland 2
 Kappert, Johann, II. Weberstr. 52
 Kapsteina, Erna, Kaldekirche 58
 Kapsteina, Wilma, Bocholder Str. 152
 Karthaus, Meta, Helbingstr. 71
 Keller, Ewald, Am Korstiek 1
 Kemper, H., Nöckersberg 22-24
 Kempgen, Fritz, Staelsfeld 28
 *Kerkmann, W., Oberhauser Str. 28
 Keyzers, J., jun., Adelskampstr. 73
 Killeit, Max, Weselswerth 25
 Kirchhoff, E., Siemensstr. 20
 Kirschbaum, W., Mettenstr. 2
 Kiy, Paul, Schonnebeckhöfe 195
 Klaphecke, Felix, Byfanger Str. 240
 Klauenberg, H., Kleiner Markt 6
 Klausmannsöller, M., Haus-Horl-Str. 92
 Klein, Thea, Friederikenstr. 39
 Kleuters, Nik., Dinnendahlstr. 99
 Klinck, Maria, Rellinghauser Str. 191
 *Klocke, Josef, Prosperstr. 33
 Klösters, Willi, Karlstr. 59
 Klostermann, E., Schillingmannweg 30
 Koch, Geschw., Hilsenbruchstr. 22
 *Koch, Paul, Miltkestr. 63
 König, Gertrud, Reuenberg 178
 *Köppen, E., Krawelstr. 44
 Koletzki, Emil, Saathbruchstr. 1
 Kollenberg, W., Byfanger Str. 120

Konsum-Anstalt Fried. Krupp
 siehe nächste Spalte

2

Ober
250
LÄDEN

IM
RUHR-
GEBIET

ZENTRALE: ESSEN-WEST
 Genossenschaftsplatz 2 F *720 61

Korengel, Adolf, Kat. Meybuschhof 50
 Korf, Hendric, Wusthofstr. 2
 Kothe, J., Katernberger Str. 297
 Krause, Else, Wiesbadener Str. 32
 Krauskopf, Wilhelmine, Ruhrtalstr. 25
 Krebbers, Karl, Dorotheenstr. 38
 Krebs, Käthe, Robertstr. 1
 Krieb, M. u. Sohn, Matth.-Erzberger-
 Straße 87
 Kretzer, Karl, Franziskastr. 23
 Kreul, Helene, Krayer Str. 272
 Kreuzberger, Agnes, Schonnefeldstr. 15
 Krist, Hans, Herwarthstr. 113
 Kronsheim, Aug. Byfanger Str. 26
 Kubiak, Johanna, Liebigstr. 19a
 Küpper, Christine, Ku. Langenberger
 Str. 823
 *Kugel, A., Ste. Kaiser-Wilh.-Str. 3
 Kuhlkamp, W., Kupferdreher Str. 146
 Kuhlmann, Karl, Rebenranke 13
 Kuhlmann, Maria, Schultenweg 70
 Labonte, Chr., Viehofer Str. 73
 *Lagudka, Agnes, Stinnesstr. 51
 Landsberg, P., Schönebecker Str. 21a
 *Langenkamp, Fritz, Dammannstr. 20
 Langschädel, H., Steeler Str. 163
 Lankers, Friedr., Frin, Unterstr. 65
 *Lebensmittel Scholten, Inh. H.
 Scholten, Höhenweg 25
 *Lebensmittel-Feinkost A. Luzar,
 Kraustr. 25
 *Lebensmittelhaus Th. Kasper, Am
 Nachtigallental 5
 Lehnen, Hermann, Bottroper Str. 438
 Leldolph, E., Veronikastr. 35
 *Lenertat, A., Bor, Borbecker Str. 76
 Liemanns, J., Schockenhecke 32
 Link, Wilh., Hinsbecker Berg 65
 *Liposehek, E., Krayer Str. 156
 Löher, Elise, Ste. Hansastr. 2
 Löwe, Gertr., Kruppstr. 99
 Lohmann, B., Vogelheimer Str. 116
 Lübbert, K., Kruppstr. 210
 Lüttenberg, Joh., Bahnstr. 10
 Lüttenberg, Luise, Nöckersberg 41
 Luxen, Hubert, Stoppenberger Str. 40
 Luzar, Hans, Bochumer Str. 253
 Mallepre, F., Gelsenkirchener Str. 55
 Marcour, L., Altenessener Str. 428
 Margalt, A., Altenessener Str. 541
 Mark, van, O., Borbecker Str. 142
 F. 6 08 25
 Marquant, Heinz, Alfrediquelle 12
 *Marre, Maria, Weidkamp 29
 Mass, Gerhard, Bochumer Str. 35
 Mechmann, Hilde, Altenessener Str.
 Nr. 363
 Mertens, Math., Weidkamp 114

3

KONSUM-ANSTALT
FRIED. KRUPP · ESSEN

Zentrale:
 Ostfeldstraße 10 · Fernruf 2 15 31

Verkaufsstellen:

1 Ostfeldstr. 10	(2 15 31)
2 Milendonkweg 16	(2 15 31)
3 Humboldtstr. 202	7 13 95
4 Rütterscheider Str. 78	7 23 45
5 Freiherr-v.-Stein-Str. 203	4 50 84
6 Hohlmannstr. 2-4	22 27 00
7 Rütterscheider Str. 5-7	(2 15 31)
8 Frillendorfer Platz	2 36 26
9 Steeler Str. 376	3 16 07
10 Flurstr. 16-20	6 03 75
11 Curtiusstr. 134	7 24 80
12 Himmelforten 3	6 09 27
13 Konrad-Wandel-Weg 17	4 48 90
14 Adolf-Schmidt-Str. 18	(2 15 31)
15 Raumerstr. 18	7 61 80
16 Hufelandstr. 30	7 12 21
17 Altendorfer Str. 326	6 13 96
18 Messings Garten 1a	(2 15 31)
19 Arnoldstr. 16	4 33 60
20 Theodorstr. 7	(2 15 31)
21 Frankenstr. 254	4 25 34
22 Gemarkenstr. 96	(2 15 31)
23 Hogenbecker Str. 20	(2 15 31)
24 Berliner Str. 97	(2 15 31)
25 Jüngstallee 19	4 33 30
26 Hoher Weg 15	7 35 32
27 Döppelberg 72	6 16 94
28 Frohnhauser Str. 156	(2 15 31)
29 Ebfriedenstr. 40	7 28 32
30 Schloßstr. 10-12	6 10 10
31 Altenhof, Feierabend 1-3	4 36 96
32 Wiesenstr. 53	(2 15 31)
33 Von-der-Tann-Str. 1-3	(2 15 31)
34 Bäumlinghausstr. 86-88	29 07 15
35 Altendorfer Str. 100	
36 Pollerbergstr. 2	(2 15 31)
37 Helenenstr. 37/39	(2 15 31)
38 Hansastr. 16	5 16 98
39 Haus-Berge-Str. 48	(2 15 31)
40 Altenessener Str. 382-386	29 21 97
41 Hefenstr. 48	6 16 37
42 Rahmstr. 1	(2 15 31)
43 Rellinghauser Str. 283	2 79 13
44 Lenbachstr. 37	7 33 90
45 Leimgardtsfeld 26	(2 15 31)
46 Altendorfer Str. 418	6 13 32
47 Rellinghauser Str. 222	2 37 65
48 Alfreidstr. 399	4 32 04
49 Donnerstr. 182	6 02 15
50 Henricstr. 108	2 40 84
51 Sybelstr. 34	(2 15 31)
52 Kahrstr. 41/43	(2 15 31)
53 Essen-Werden, Brückstr. 18	4 97 00
54 Kaulbachstr. 61	(2 15 31)
55 E.-Dellwig, im Dreieck 2	6 05 59
56 Kupferdreher, Hofstr. 6	4 88 82
57 Rellinghauser Str. 115	(2 15 31)
58 Bochumer Str. 111	
(Essen-Steele)	5 14 60
104 Viehofer Str. 19	3 11 23
105 Humboldtstr. 239	79 01 70
106 Rellinghauser Str. 201	3 22 46
107 Schwanenbuschstr. 181	3 77 20
108 Mathheyweg 52	4 27 13
109 Steile Straße 19	7 12 42
110 Borbecker Str. 87	6 25 98
111 Holsterhauser Str. 63	7 83 82

Meß, Otto, Brückstr. 55
 Michels, E., Frin, Dellwiger Str. 121
 Mies, Johannes, Viehofer Str. 74
 Mikus, Rosa, Luscherhofstr. 56
 Möller, Maria, Wiedfeldstr. 69
 Möllney, Paul, Kupferdreher Str. 246
 Moldenhauer, August, Kupferdreher
 Straße 144
 Müller, Josef, Altenessener Str. 277
 Müller, Ruth, Altenessener Str. 373
 Naels, Edm., Düsseldorfstr. 41
 Nagels, Gertr., Metzendorferstr. 89
 Naumann, A., Sommerburgstr. 125
 Nees, Richard, Wächterstr. 38
 Neuhaus, Lissy, Borbecker Str. 113
 Neul, Theod., Emmastr. 13
 Neumann, Leop., Milkdelle 11
 Niemann, Luise, Lahnbecke 95
 Niermann, Fritz, Markscheide 50
 Niermann, Maria, Im Bocholdsfeld 2
 Niesch, Herm., Kerckhoffstr. 64
 Oberzener, Rud., Eickenscheider
 Fuhr 150b
 Oertgen, Wilhelm, Alfreidstr. 167
 Ontrop, Hedwig, I. Weberstr. 10
 Orłowski, Lydia, Vogelheimer Str. 37
 Orłowski, Toni, Hangetal 23
 Osten, O., Scho, Karl-Meyer-Str. 43
 Ottmann, A., Ste. Krayer Str. 37
 *Ottmann, Josef, Bauvereinstr. 2
 Over, Anne, Altenessener Str. 424
 Overwien, Martha, Doppelhahn 9
 Pannenbäcker, Joh., Radhoffstr. 1
 Paull, Bernhardine, Lysegang 2

Peterkord, Franz, Heidhauser Str. 105
 *Peterkord, H., Gebhardtstr. 31
 Petzelberger, M., Gelsenkirchener
 Str. 160
 Pfeiffer, Otto, Vöcklinghauser Str. 1
 *Pohlend, F., Welzenstr. 4
 Pollem von, O., Alt, Hoßlerstr. 351
 Prause, Paul, Bruchstr. 80
 Püschel, Wilh., Elisenstr. 16
 Quick, H., Katernberger Str. 317
 Raeborg, Gust., Ernestinenstr. 308
 Rauch, Gustav, Am Buhrstein 2
 Rechmann, W., jun., Übruhstr. 136
 Reif, Wilh., Ruhrtalstr. 16
 Reineke, H., Kraus, Ernestinenstr. 188
 *Reinhardt, Joh., Breslauer Str. 2
 Reinhold, Heinz, Gutenbergr. 61
 Renfort, Karl, Bochumer Str. 360
 Reth, von Antonie, Korthover Weg 93
 Reuting, Georg, Steeler Str. 60
 *Rheinisches Kaufhaus f. Lebensmittel,
 J. Schumacher, Krayer Str. 268

**FETT
 GEDRUCKT**
 fällt Ihre Eintragung
 vorteilhaft auf

*Richter, Ella, Hneustr. 76
 Richter, Klara, Hbf-Unterführung
 Ricken, Joh., Borbecker Str. 123
 Rickert, Oskar, Brückstr. 51
 Riase, Ernst, Ruhrallee 59
 Roeger, Frieda, Stoppenberger Str. 13
 Rohs, H., Holsterhauser Str. 56-58
 Röhshürmann, H., Rütterscheider
 Straße 136
 *Rolke, A. u. Th., Melsenburgstr. 225
 Rose, Josef, Krayer Str. 34
 Rosendahl, B., Corneliusstr. 16
 Rosendahl, U., Rechtstr. 11
 Roslan, Anne, Kaiser-Otto-Platz 5
 Ross, Hermann, Byfanger Str. 195
 Rothenberger, R., Holunderweg 60
 Rother, Willi, Helenenstr. 50
 Ruhrbruch, M., Kaiser-Wilhelm-Str. 24
 *Ruhmann, Th., Dahlhauser Str. 180
 Sahn, Gr., Vogelheimer Str. 21
 *Scheidtmann, F., Hufelandstr. 3
 *Schewe, Math., Bochumer Str. 251
 Schirmacher, E., jun., Stahlstr. 22b
 Schlafka, Trude, Bolckendyck 15
 Schlüter, Ther., Bonifaciusstr. 278
 Schmidt, H., Steeler Berg 370
 Schmidt, Ernst, Waterfohrplatz 8
 Schmiedenberger, Walt., Helnr.-Sense-
 Weg 2
 Schmitjes, Anna, Hafenstr. 240b
 Schmitz, Hans, Haskens Land 45
 Schmitz, Maria, Karolingstr. 74
 Schneider, Hubert, Ostermannstr. 3
 Schneider, Ida, Hubertstr. 238
 Schnitzler, Willi, Nöckersberg 65
 Schoppens, Leni, Bruchweilher 119
 Schornagel, H., Altendorfer Str. 149
 *Schrage, Helmut, Oststr. 20
 Schreiner, Ther., Steeler Str. 307
 Schröder, Rud., Borb, Ackerstr. 87
 Schütte, Franz, Berg, Landstr. 11
 Schuhen, A., Schwanenbuschstr. 191
 Schultheils, E., Schmettanstr. 10
 *Schwarz, Carl, Auf der Reihe 6
 *Schwainsberg, W., Bochumer Str. 30
 Schwitzer, F., Waldlehne 115
 Seelger, Osk., Ub, Klapperstr. 46
 Seidelmann, Wilh., Krayer Str. 47
 Sengor, M., Holsterhauser Str. 85
 Siebert, Karl, Gehrgstr. 47
 Siepmann, Luise, Lentorfstr. 42
 *Sondermann, W., Kaulbachstr. 133
 Spilles, M., Emscherstr. 117
 Stadtmann, Th., Walkmühlenstr. 2
 Stammkötter, Franz, Nettelbeckstr. 1
 Stegemann, Maria, Veronikastr. 35
 Stein von der, H., Dreilindenstr. 66
 Stein von der, W., Herwarthstr. 51
 Steinmann, Hans, Kellerstr. 92
 Sticht, Elise, Bonifaciusstr. 201
 Stobberg, H., Haus-Berge-Str. 129
 Stoll, Burkard, Kruppstr. 253
 Stolte, Paul, Steeler Str. 482
 Storeh, Anna, Haeselerstr. 46
 Stottrop, Maria, Borbecker Str. 168
 *Strube, F., Rütterscheider Str. 256
 *Stüssel, Herm., Waldsaum 54
 Sünderkamp, J., Vogelheimer Str. 216
 *Sure, Mimi, Ste. Hansastr. 23
 Tengelmann, Emil, Krayer Str. 237
 Tesmer, Agnes, Bäumlinghausstr. 54
 Teubner, Anny, Frintroper Str. 23
 Trafara, Franz, Kirchstr. 21
 Trester, A., Woldrügen 40
 Tünte, Elisabeth, Germanlastr. 147
 Ufermann, E., Bredeneyer Str. 180
 Unterschermann, H., Einigkeitstr. 8
 Verfürth, A., Kat, Emscherstr. 2
 *Viefhaus, W., Inh. A. Kaldenkirchen,
 Gelsenkirchener Str. 278 F 29 13 89
 *Vogt, F. & Sohn, K.G., Joachimstr. 26
 Vogt, Georg, Weidkamp 128
 Vogt, Gertrud, Prosperstr. 99
 *Voessens, Alex, Frankenstr. 137/139
 Voß, Emil, Seumannstr. 49
 *Voß, Paul, Dahlhauser Str. 168

Voß, Wilhelm, Selmastr. 20a
 Vossig, Ernst, Markgrafenstr. 30
 Walmschat, Adele, Bochumer Str. 345
 Waltemath, Fr., Kupferdreher Str. 225
 *Wascheidt, Karl, Steeler Str. 202
 Wawer, Elfriede, Katernberger Str. 279
 Weber, Käthe, Schölerpad 167
 Weber, M., Viktorialstr. 5
 Wedig, Fr., Bredeneyer Str. 125
 Wedler, W., Brünninghofer Weg 46
 Wehag Westdeutsche Haushaltver-
 sorgung A.G., Gelsenkirchener Str. 258
 Weller, Alfred, Holunderweg 46
 Weitzenbürger, Sofie, Stävestr. 1
 Welker, Inge, Hafenstr. 185
 und Germanlastr. 40
 Wenner, Elise, Hülsmannstr. 80
 Weßling, Joh., Altenessener Str. 356
 Westermann, Anneliese, Emscherstr. 156
 Westhoff, Alex, Langenberger Str. 789
 Wibbe, Josef, Hartzstr. 22
 *Wichterich, Josef & Sohn, K.G.,
 Stelle Str. 42
 Wilmer, Bernh., Ste. Elligushöhe 3b
 Wilms, Antonie, Heidebergweg 18
 Wimmer, Wilhelm, Rauchstr. 6
 Wingerning, G., Dortmund Str. 50
 Winkel, Irene, Emscherstr. 36
 Winkhoff, Gertrud, Weidkamp 5
 Wirtz, Josef, Melsenburgstr. 49
 Wittich, Karl, Bocholder Str. 294
 Witte, Käthe, Borbecker Str. 88
 Wutskowski, Joh., Heßlerstr. 242
 *Zimmermann, M., Altendorfer Str.
 Nr. 494
 *Zinn, Wilh., Hubertstr. 188

Filialbetriebe

Achtermann, Bernh., Kar. Lüderitzwiese
 Nr. 25
 *Albrecht, Karl, Gerhardstr. 3

4

***Eko-Lebensmittel GmbH**
 Essen, Gerswidastraße 78
 Fernsprecher 7 44 26

*Rauer, F. J. & Co., K.G., Sartorius,
 straße 27
 *Rhein.-Westf. Lebensmittelvertr.
 W. Topf, Bruckmannstr. 97 F 29 09 22
 Treffer Lebensmittel GmbH, Vier-
 männerhöfe 14

Großhandelsvertreter

Büchel, Rudolf, Grahofstr. 83
Cremer, Wilhelm
 Ursulastr. 85 (Bürohaus Alfred Paas
 & Cie GmbH.) F 4 28 54/55 Fern-
 schreiber: 0 857 839 Postfach 302
 Feilsachen, Karl, Hektorstr. 14
 *Hiltner, E., Billrothstr. 31
 Hüricha, O., Barthel-Bruyn-Str. 28
 *Import u. Großhandelsvertretungen
 M. J. Bischoff, Gute-Muths-Weg 24
 *Kettel, Peter, Import- u. Groß-
 handelsvertr. in Lebensmittel
 E.-Bredeney, Am Ruhrsteil 22
 Fernsprecher Sa.-Nr. 4 20 51
 Fernschreiber 0857 740
 Postfach 14 (Essen-Bredeney)
 *Kligge, Heinz, Isabellastr. 9
 F 7 83 25
 *Konietzko, Willy, Semperstr. 31
 *Landen, Christian,
Rellinghauser Str. 135 F 3 92 70
 Landen, Heinrich, Erikapfad 3
 Möller, Walter
 Pettenkofferstr. 19 F 7 38 61
 *Roob, Max, Lanterstr. 9
 *Schulte, Aug. jun., Krayer Str. 168/70
 Schumacher, Ch., Raffelsenweg 22
 Siegner, W., Josephinenstr. 30
 *Strack, Aloys, Daimlerstr. 17
 *Vesper, Fritz, E.-Stadtwald,
 Hagelkreuz 60, F 4 13 13
 *Wahnschaffe, Gebr., Inh.: J.
 Lambrecht, Dreilindenstr. 89
 *Wilke & Co., Von-der-Tann-Str. 22
 *Wolzenburg, Walter, Stoppenberger
 Straße 58

Handelsvertreter

Bertermann, W., Inh.: E. Hartelt
 Springloh 8 F 4 27 88
 *Boehm, O., Schinkelstr. 71
 *Conrads, Josef, Redtenbacherstr. 6
 Horschgen, Hans, Steubenstr. 64
 *Hofmann, H., Milchstr. 27
 Hohage & Co., Weidenburgstr. 4
 *Kopp, Max, Hagelkreuz 22
 Leineweber, Heinrich, Schniftgenstr. 13
 Lindenberg, Karl, Cranachstr. 46
 Lösen, Hans Eug., Rentellichtung 66
 Lübking, Th., Von-Seect-Str. 24
 *Lütkemeyer, Martin, Alfreidstr. 167
 Maas, Willi, Bochumer Str. 35
 Matthäy, Heinz, Gehrgstr. 64
 *Meier-Peter, Kurt, Virchowstr. 141

Müller, Fritz
Pettenkofferstr. 37 F 7 32 62

***Oel & Braun, oH**
Potthoffs Börde 14 F 3 97 44/45

Richter, M., Julienstr. 18
Schee vom, gen. Halfmann, W., Slemensstr. 13

Schulte Jr., Heis, Springlohstr. 21
Schwedes, Heindr., Leipziger Str. 40
Trögeler, Richard, Gehrberg 04
Ueberbach, J., Styrumer Str. 5

***Vornbaum, W.,** Eisenhammerweg 3
*Well van, H., Savignystr. 63
Well van, Willh., Berliner Str. 203
Werner, Hans-Karl, Rosastr. 63
*Witte, Willh., Pettenkofferstr. 11
Wobst, F., Zeunerstr. 24
Zimmermann, Arthur, Virchowstr. 116

759

Lebkuchenfabrik

***Essener Lebkuchenfabr., „Eslefa“**
Inh. W. Marcus,
Bocholder Str. 259 F 6 10 83

761

Leder

Hersteller

*Comberg, A., KG., Laupendahler Landstr. 39/41
*Prinz, A., Lindenallee 66

Großhandel

*Brecklinghaus, Viehofer Pl. F 88541
*Jansen, J., We. Rubrtalstr. 27, F 49402
Kleinmann, Th., Dellbachbrücke 5
*Knorr, Gerhard, Gildehofstr. 6
*Kreuzer, Hans, Bochumer Str. 7
Peter, Adolf, Ruhrstr. 9
*Schmitz, Hans, Bismarckstr. 31
*Schwalphenberg, Fr. Gegr. 1887
Gutenbergstr. 29 F 2 35 47/48

Soltke, Wilh. M.,
Ste, Kaiser-Wilhelm-Str. 85 F 5 14 08

Ströter, Rudolf
Rüttenscheider Str. 234 F 4 39 27

*Stückenschneider, Th., Bornstr. 15

*Wengler, Oskar
Leder-Schuhmaschinen-Großhdlg.,
Ladenspelderstr. 15 F 7 36 08

Einzelhandel

*Helfmeier, H., Altenessener Str. 406
Majewsky, B., Timpestr. 25
*Babbe, Robert, Frankenstr. 106
Schleper, Franz, Bochumer Str. 10

762

Leder- u. Schuhbedarfsartikel

*Mittelmann, H., Ruhrallee 85
Schulz, A., Altenessener Str. 277
Schuster, E., Bochumer Str. 67
Zenner, W., Kupferdr. Str. 153 F 4 86 60

763

Lederbekleidung

Kleinmann, E., Kopstadtplatz 3
Vater, R. G., Kettwiger Str. 45

*Außerbezirkliche Empfehlung
Mülheim/Ruhr*

Nappa

Fabrik für feine Lederbekleidung
Mülheim (Ruhr)
Postfach 519 F 4 71 64

764

Lederfärbereien

***BRECKLINGHAUS**

Gegr. 1907
Viehofer Platz F Sa. Nr. 3 85 41

Hegemann, Johanna, Gerlingstr. 10
Schulte, Rolf, Hbf.-Unterführung

767

Lederwaren

Hersteller

*Bertz, H., Rellinghauser Str. 356/58
*Blüm, M., Gerswidastr. 58
Massloch, Artur, Krayer Str. 10

Großhandel

Reuter, Ewald, Brachtstr. 3

Einzelhandel

Batz, K., Grafenstr. 59
Blaesing, Ewald, Borbecker Str. 89
F 66 93

1

***BRECKLINGHAUS**

Gegr. 1907
Viehofer Platz F Sa. Nr. 3 85 41

Bremken, W., Katernberger Str. 258
Brozewsky, Ludwig, Berliner Str. 131
Engelen, Bernh., Kralenbruch 56
Grovendick, Berta, We, Heckstr. 3
F 49 22 06

2

O. Gutmann
Lederwaren
Handschuhe
Schirme
Mülheimer Str. 28
F 7 61 02

Hanisch, E., Limbecker Str. 44-46
Holste, Wilh., Rüttenscheider Str. 305
Jürgens, Karl, Karnaper Str. 132
*Klein, Adelheid, Hbf.-Unterführung

3

Seit 1895 Ruf 232 87

'KLEIN'S
Lederwaren- u. Kofferhaus
Inh. Josef Klein
Handtaschen, Koffer
Schirme, Handschuhe
Reparaturwerkstatt im Hause
nur Kettwiger Str. 28

Kleinemann, Theo, Kupferdreher Str. 181

4

Lederwaren LANGHARDT

Kettwiger Str. 33/35
Baedekerhaus
Fernsprecher 23589

und

Limbecker Str. 47/49
Fernsprecher 25879

*Overbeck & Co., Gildenplatz 4
Rommel, Lina, Gemarkenstr. 86
*Rüger, Ph., Heroldhaus
*Schalkamp, Th., Weldkamp 5

Schepp, Werner
Reiseartikel, Sportartikel, Koffer
Altendorfer Str. 347 F 79 09 91

Schramm, Gemarkenstr. 102

Sonntag, P., Frohnhauser Str. 228
*Strüßmann, H., Inh. Günter Strüßmann, Lederwaren u. Schuhmacherbed., Borbecker Str. 130 F 6 05 73

*Venhues, W., Kaiser-Wilhelm-Str. 2
Venhues, W., Kupferdreher Str. 173
Voßwinkel, H., Stoppenberger Str. Nr. 10/12

Weuster, Heinz, Borbecker Platz
Winkler, Inh. M. Kablitz, Bahnhofstraße 5

768

Lehrmittel

Horstmann, Berthold
kompl. Schulausstattungen, Lehrmittel-Verlag, Akazienallee 10 F 2 71 92

*Westdeutsche Lehrmittel-Anstalt
Arthur Haumann, Katernberger Str. Nr. 320 F 29 11 30

769

Leichenüberführungen

1

Essener Beerdigungsinstitut
„FRIEDE“-Niesenhaus
Baumstraße 8
Tag- u. Nacht- Ruf 7 31 20

2

*Essener Beerdigungsanstalt
„HEIMKEHR“ GmbH
Eigenes Spez. Leichenauto
Rüttenscheider Str. 64
Tag- und Nachruf 7 31 66

770

Leichtbauplatten

Herakliith-Generailvertretung
Hermann Maas, E.-Bredoney
Grashofstr. 101 F 4 14 90

772

Leichtmetallfenster

***JOS BAUER & SÖHNE**
ESSEN - STOPPENBERG
Grabenstr. 96-100 F 3 14 51/52

774

Leihbüchereien

Altendorfer-Bücherstube
Hede Streng, Altendorfer Str. 309
Arzt, Joh., Wwe., Fri, Baustr. 15
F 0 11 73
Bovermann, Therese, Grafenstr. 49

1

*Braunsteiner's Buchverleih
GROSSBUCHVERLEIH
Schinkelstraße 39 Ruf 3 18 28
Büchervermietung an
Buchhandlungen u. Leihbüchereien

Fricke, E., Bbor, Höltingsweg 22

Gemar-Bücherstube
Erich Rütting, Küntzelstr. 43

Gronke, A., Haus-Berge-Str. 204
Helming, A., Barthel-Bruyn-Str. 20
Holewa, Elisabeth, Krayer Str. 105
Kanschelt, Alfred, Gelsenkirchener Str. 29

Klasmeyer, W., Gemarkenstr. 101
Klewer, Franziska, Florastr. 23
Kniep, Helene, Wöhlerstr. 13
Kölbel, Gertr., Ste, Bläsemstr. 1
Lickfeld, Maria, Wertstr. 25
Märker, K., Borbecker Str. 160
Mertens, H. H., Kupferdreher Str. 130
„Minerva“, Wüstenhöferstr. 221
Müller-Spindelmann, Bäumlinghausstraße 31

Osterhoff, B., Ahnwinkelstr. 1
Schulte, Otto, Karlstr. 37
Sonnenschein, E., Fridtjof-Nansen-Straße 1
Tankulski, Resi, Hatzper Str. 171
Zorn, Martha, Breslauer Str. 91

775

Leihhäuser

s. unter Pfandleihanstalten

776

Leime

Hersteller

Anton Weber & Co.

GmbH., Wiesbaden
Perleleime — Industrieleime
Auslieferungslager:
Rolf Stark, Essen
Haarzopf, Am Brönnigen 19 F 7 40 51

Handelsvertreter

Stark, Rolf, Am Brönnigen 19

777

Leitergerüstbau

Feldbusch, A., Fernspr. 2 66 68
Leitergerüstbau, Leiterverkauf
Schürmannstraße 25

1

Gerhard Leisner

Stahlrohr u. Leitergerüstbau
E.-Bred., Graf-Spee-Str. 3 Ruf 4 61 84

2

***Luttkau & Co.**

Gerüstbaubetrieb u. Leiternverkauf
Gäsarstr. 30 Fernsprecher 7 47 87

3

RUHR-GERÜSTBAU MATHUSE & CO.

Essen-Bergeborbeck
Stadthofen, Hafenstr. 265 F 2 91 17 6

4

Ernst Plückthun

Stahlrohr- und Leitergerüstbau
Werden, Neukircher Str. 15 F 4 96 30

Telgenbrok, Cl., Karnaper Markt 2

5

***ERICH TRIEBEL**

Leitergerüstbau - Stahlrohrgerüstbau
Verkauf von Leitern aller Art
Hilgerstraße 15 Fernruf 253 05

778

Leitern

s. a. Leitergerüstbau

Korten, Karl, F 4 98 55 u. 4 97 56
Leitern aller Art, Holz u. Stahl
E.-Heldh., Hammer Str. 1

RUHR-GERÜSTBAU Mathuse u. Co.

Hafenstraße 265 Fernruf 2 91 17 6

*Triebel, E., Hilgerstr. 15 F 2 53 05

779

Lesezirkel

Der Globus, Lesezirkel
Leihbücherei, Schreibwaren, Inh. F. Schürmer, Eiltingsstr. 23 F 2 74 70

Lesezirkel Dahlem, Rich. Ganske
Menzelstraße 12 F 7 22 70

Wilhelm & Rose, Christophstr. 7
Zollinger, Carl, Kruppstr. 55

780

Leuchtstofflampen

*Dohrmann, Paul, Ober-Ing.
Lichttechnische Großhandlung
Zweigerstr. 50, Ecko Kortumstr.
F 7 17 54/55

781

Lichtpausanstalten

1

DIETER BEYER

Fototechnischer Betrieb — Lichtpauserei
Röttenscheider Straße 180 Ruf 44266

2

***Foto-FUHRBACH**

Isenbergstraße 38-40 Fernruf 75573
im Hause des Süd-Kinos

3

***Herthau, Julius Hegemann**
Inh. Hertha Grun
Licht- und Fotopauserei
Röttenscheider Str. 153 I, F 71737

Heikhaus, F., Lichtpaus-Fotokopie
Foto-Handlung, Alfredstr. 20 F 7 69 06

4

Hermann Heimbuch

Maxstr. 1 (gegenüber Deutschlandhaus)
u. Ecke Kaupen-/Bismarckstr. F 31239

Holm, Herbert

Altenessener Str. 331 F 29 16 31

5

Lichtpauserei und Bürobedarf

K. Hollmann

Keplerstraße 31a Fernsprecher 71156

6

30 Jahre Georg Mazatka
Lichtpauserei · Fotokopien
Almastr. 10 F 73282

7



Essen, Haus der Technik, Hollestr. 1
gegenüber dem Hbf. F 2 39 23

Stahl, Willi, Lichtpausanstalt
Hochhaus Beeks, Flachsmarkt F 2 71 79
Priv.: Westerdorfstr. 10 F 29 01 72

8



Lichtpausen — Fotokopien
Annstr. 39 F 72813

9

***VELA · Rohde & Co., K.G.**
LICHTPAUSEN · FOTOKOPIEN · FOTODUCKE
Kindlingerstraße 4, Ecke Huysenallee
Ruf 25351 und 25352

782

Lichtpausmaschinen

***Bauermann & Carl**
Kronprinzenstr. 8 F 22 28 47/48

BÜROMOBIEL · MASCHINEN · ORGANISATION
Bürobedarf Kersten
Geschäftstakt: Essen Möbelhaus, Albedstr. 118
Röttenscheider Str. 124 Fernsprecher: 73810

783

Lichtpauspapiere

***Bauermann & Carl**
Kronprinzenstr. 8 F 22 28 47/48

784

Lichtreklameanlagen

s. a. Schilder- u. Schildermaler

1

25 Jahre Fritz Bruelheide
Buchstaben, Schilder
Neon-Lichtreklamen
Röttenscheider Str. 294 (Alfredubad) Ruf 4 51 78
Privat: Einigkeitstr. 20

2

Carl Führmann DWB.

Schilder, Buchstaben-Transparente
Neon-Lichtreklame
Essen, Kaninbergstr. 44 F 2 69 94

Karalus, Fritz, Schilderherstellermstr.
Bor, Rechtsstr. 17 F 6 10 20 Werkstatt:
Am Ellenbogen 12 F 6 10 25
Leers, Heinrich, Wörthstr. 40

3

Kurt Munsteiner

Buchstaben Neon-Lichtreklame
vom Entwurf bis zur Montage
Borbecker Str. 105 Ruf 6 05 85

4

***NORDLICHT**

Leuchtröhren - G. m. b. H.
Fabrik kompl. Neonanlagen
Essen, Kunigundastraße 8
Fernsprecher 7 82 54/55

5

REKLAME TODEMANN
INH. ROHLFING
ESSEN, FLORA STR. 51
FERNSPRECHER 4 42 20

6

Hans Schwenk

Schilder, Neon-Leuchtröhrenanlagen
Transparente, Plastische Buchstaben
Lindenallee 80 F 2 57 93

785

Lichtspieltheater

s. Filmtheater

786

Likörfabriken

Böhmer, Otto, Büsemstr. 12
***Dransmann, Heiner., Likörfabrik**
Stopenberger Str. 49 F 3 15 03
***Humboldt-Kellerei**
Willi Kälker
Am Zehnthof 165 F 5 18 88

1853 *Gustav Korn
Brennerei — Likörfabrik

Weinkellerei · Weinimport
Brennerei:
Mechtildisstr. 5 — 11 F 2 48 94
F 3 93 39

Verkaufsstellen in allen Stadtteilen

*Mauritz, Gebr., Gärtnerstr. 20 F 2 77 22
Melchers, Th., Kurfürstenstr. 12
Mohr, Friedrich, Ob. Langenberger
Straße 436
*Scholven, Rich., Borbecker Str. 150
*Steir, Conrad, Wiesenstr. 21

787

Linieranstalten

***Schulte, Friedr., Rosastr. 6 F 27841/42**

788

Linoleum

Hersteller

Rheinische Linoleumwerke Bedburg,
R., Holtkott, Münchener Str. 75

Einzelhandel

Falk, Fritz, Emillenstr. 15

1

***GEORG HILLERS**

Huysenallee 12/14 Ruf 3 75 42

2

***Kunze & Co.**
Viehofer Straße 58 F 3 15 57-59
Das Fachgeschäft für Bodenbeläge

Lütkemeyer, H., Herwarthstr. 1d

3

1912 *Christian Schmitz
Röttenscheider Straße 64
Fernsprecher 7 12 51/52

4

***Schröder & Baum**
VERKAUF: LIMBECKER STR. 4 RUF 2 61 45
(HELLWEGHAUS)
KONTOR: SCHUBERTSTR. 10 RUF 2 61 44

5

**TAPETENHAUS
VINCON**
Röttenscheider Str. 59 F 7 18 89

6

HANS ZAGAR
Lizenznehmer der Deutschen Dunlop
GmbH Hanau/Main für Dunlop-Fuß-
bodenplatten. Verlegung von Linoleum-,
Mipolam- u. sämtl. PVC-Bahnenbelägen
E.-Altenessen, Altenessener Str. 268
Fernruf 29 08 94
Westerholt, Bahnhofstraße 90

790

Lokomotiven

1

**Henschel-Werke
GmbH., Kassel
Lokomotiven**
Büro Essen Ruf 39 951

2

**FRIED. KRUPP
LOKOMOTIVFABRIK**
Essen, Bottroper Str. 50
Tel.: 2 13 11, Fernschreiber: 0 857 819

791

Lottereeinnahmen

*Pfordte, G. R., Limbecker Str. 79 u.
Gemarkenstr. 46
*Schasiepen, K., Ste, Hansastr. 12
*Schwab, H. G., Hbf.-Unterführung

792

Lotto/Toto

Bezirksstellen

G. R. Pfordte

Lotterie-Einnahme, Bez. St. Nordwest-Lotto
Limbecker Str. 76 Fernsprecher 3 92 16

K. Schasiepen
Essen-Steele,
Am Kaiser-Otto-
Platz F 5 15 35

Annahmestellen

Berkel, H. Wwe.
Altenessener Str. 571 F 29 14 00

Breuer, Gertrud
Vogelheimer Str. 41

Haupt, Wilhelm
Kupferdreher Str. 223 F 4 85 44

Klaus, J.
Altenessener Str. 428 F 29 03 04

Osterhoff, Bernh.
Ahnewinkelstr. 1 F 29 10 54

Pfordte, G. R.
Limbecker Str. 70 F 3 00 84

Pfordte, G. R.
Gemarkenstr. 46 F 7 20 77

Pomp, Josef
Kralenbruch 66 F 6 13 06

Schäfer, Adolf
Wästenhöferstr. 120 F 6 01 85

Schasiepen, Karl
Am Kaiser-Otto-Platz F 5 15 35

Schulte, O.
Karlst. 37

Wiese, Walter
Kupferdreher Str. 148a F 4 32 63

Witsch, Karl
Boeholder Str. 296 F 6 16 06

793

Lüftungen

s. a. Heizungs- u. Lüftungsanlagen

***Küster, Hans**
Ursulastr. 131-133 F 4 30 51/52 u.
4 41 90

793a

Lüftungsanlagen

für lufttechnische Anlagen

DELBAG
DELBAG-LUFTFILTER GmbH
BERLIN-HELENSE FERNRUF 97 76 76
DOSSELDORF-HEERDT-AMT NEUSS 8181
delbagfilter berlin-duesseldorf

LUFTFILTER
für Industrie · Hygiene · Fahrzeuge
Ingenieur-Büro Essen-Stadtwald
Habichtstraße 19 · Ruf 4 33 90
Ingenieur-Büro Essen-Bredene
Bredeneyer Str. 68 · Ruf 4 39 07

793b

Luftballons

***REBO-Gummi Hans B. Everts**
Reklame-Luftballons
Essen-Rollinghausen F 4 35 82

793c

Luftfilter

DELBAG
DELBAG-LUFTFILTER GmbH
BERLIN-HELENSE FERNRUF 97 76 76
DOSSELDORF-HEERDT-AMT NEUSS 8181
delbagfilter berlin-duesseldorf

LUFTFILTER
für Industrie · Hygiene · Fahrzeuge
Ingenieur-Büro Essen-Stadtwald
Habichtstraße 19 · Ruf 4 33 90
Ingenieur-Büro Essen-Bredene
Bredeneyer Str. 68 · Ruf 4 39 07

Bernh. Goldkuhle

Inh. Georg Goldkuhle

MALERBETRIEB

Bauten- und Eisenschutz - Verglasung
DREILINDENSTRASSE 84 RUF 3 83 47/48

794

Lufttechnische Geräte

Schemabau

*Willy Scheller Maschinenbau KG.
Essen, Töpferstr. 130-136 F 3 21 51

795

Magnesium

*Magnesium-Gesellschaft m. b. H.
Essen-Katernberg, Emscherstraße 63
Ruf Sa.-Nr. 2 900 21 Fernsch. 08 57734

796

Maler, Anstreicher u. Tapezierer

Abts, Heinrich, Henriclstr. 79
Ader, Heinrich, Von-Seeckt-Str. 7
Adolph & Sohn, Auf dem Holter 59
Alles, Georg, Hirtsfelderstr. 57
Altenbernd, Ernst, Gänsemarkt 12
Ames, E., Sto, Gelsenkirchener Str. 10
Angenendt, Th., Leibnitzstr. 2
*Anstrich u. Malerei GmbH, Virgil-
straße 6
Apolte, Heinz, Forstmannstr. 11
Bahl, Franz, Manteuffelstr. 10
Ballhausen, Wwe., Göttinger Str. 6
Ballhausen, Georg, Berliner Str. 51
Barkhofen, Otto, Hochfeldstr. 86
Baumgarten, H., Heis, Stemmering 1
Beck, Heinz, Ückendorfer Str. 61

1

*Beermann & Co. K.G.

Malerbetrieb

Ruhrallee 270/72
Fernsprecher 2 58 95

2

*Hans Beermann

Malergeschäft · Industrieanstich
Dortmunder Str. 23 Ruf 27202

Behmenburg, Herm. Jun., Saarbrücker
Straße 25

Belen, Josef, Rosastr. 19
Berg, Alfons, Niederfeldstr. 55
Berns, Arnold, Haus-Berge-Str. 232
Berns, F., Prin, Frintroper Str. 427
F 6 08 27

Boyer, Heinz, Bergstr. 3
Bionik, Rich., Mommsenstr. 20
Blesemann, Heinz, Hofring 6
Billmann, K., Beuststr. 13
Bock, Richard, Twingenbergpl. 1
Böhnke, Martin, Franziskanerstr. 73

Bönneken, Max, Malermeister

E.-Werden, Grafenstr. 46 F 4 98 09

Bollhof, H., Schwänenbuschstr. 175

Bramslope, Aloys, Ku, Scheebredde 48

Brandstädter, W., Alfredquelle 11

Braukmann, Theodor, Pilotstr. 64

Braun, Heinrich, Kölner Str. 55

Braun, Robert, jr., Am Lünink 39

Braun, E., We, Viehhauser Berg 14

Brechtmann, Felix, Kar, Karnapier
Straße 100

Bregartner, Edl, Ste, Bochumer Str. 87

Broscheit, Werner, Friedbergstr. 10

Bruch, vom, Helmut, Raadter Str. 32

Bruckmann, J., Bredeneyer Str. 85

Bublies, W. u. H. Grammersbach,
Achthausen 10

Buchholz, Joh., Ruhra 24

Büsch, Wilhelm, Unterstr. 46

Bullmann, N., Gelsenkirchener Str. 23

Bunte, Arnold, Frintroper Str. 523

Bunte, Ludwig, Del, Kraienbruch 33

Bunte, Willy

Bor, Borbecker Str. 72 F 6 05 33

Burchardt, Chr., Sybelstr. 37

Burmann & Hermes, Liebigstr. 59

Buschmann, Herm., Baadter Str. 5

Buschmann, Jul., Kr, Hubertstr. 285

Buschmeyer, Kurt, Krayer Str. 142

Buse, Hans, Virchowstr. 4

Buttler, O. u. Kehm, H., Ehrenzeller
Str. 107

Carle, Heinz, Fängershofstr. 22

3

1888 **Chr. Christians**
Annahr. 28a F79 16 51/52
Großbetrieb für Industrie-Anstriche
Entrostungen und Verglasungen
Malerei und Anstriche
für höchste Ansprüche

Conrad, Werner, Hövelstr. 4
Dahlmann, J. & Söhne, Spakenbroich
Nr. 6

Dehnen, Anton, Ingelheimer Str. 4

Diegmann, Clemens, Hauerstr. 13

Diegmann, Raymond, Fahrhauerstr. 23

Dietz, F., Ste, Laurentiusweg 52

Dillenber, W., Am Hauptbahnhof 10

Dillenber, Jakob, Röhlestr. 23

Domning, Karl, Bellinghauser Str. 186

Donsch, Paul, Rankestr. 25

Drescher, Fr., Jun., Billebrinkhöhe 15

Drescher, Fritz, Wittekindstr. 46

Driesen, Herm., Casarstr. 17

Druwen, K., Saarbrücker Str. 78

Dubbert, Wilh., Frauenfelderstr. 9

Dudek, Walter, Schonnebeckhöfe 63

Eichenberg, H., Kat, Katernberger
Straße 272

4

*Eichholz & Damm Malermeister

Dorotheenstr. 16a F 7 29 01

Eickhoff, Otto, Wwe., Hafenstr. 23

Engelbach, Emil, Ellisenstr. 12

Engelhardt, H., Von-Eincom-Str. 9

Engelke, Ferd., Ste, Mettenstr. 11

Ermeling, Heinz, Alt, Fahrhauerstr. 4

Ernst, Konrad, Bremerstr. 25

Ernst, Wilh., Jberingstr. 3

Eschenbruch, Karl, Del, Donnerstr. 137

Eudenbach, Karl, Am Waldthausen-
park 7-9

5

A. FÄLBER

Werkstätten für Malerei und Anstrich
Söllingstraße 16-18 Ruf 2 75 93

Falk, Wilh., Sommerburgstr. 141

Fehr, Karl, We, Kellerstr. 44

Feldmann, Josef, Raadter Str. 24

Fetthauer, Max, Gettlingstr. 17

6

Peter Former

Malerei - Anstrich - Verglasung
Kaupenstr. 50 F 2 54 06

Freise, Karl, Ste, Bochumer Str. 218

Frericks, Karl, Kr, Krayer Str. 243

Fresmann, Heinrich

Rosastr. 81 F 7 19 72

Fries, Willy, An den Friedhöfen 49

Funsch, Kaspar, Kr, Krayer Str. 164

Gärtner, Franz, Stelle Str. 49

Gasser, Franz, Friedrich-List-Str. 17

Gehring, Josef

An der Kuhl 4 F 4 9 26 92

Gellings, Wilhelm, Haus-Hori-Str. 57

Geßmann, Karl, Ste., Humannstr. 22

Giesen, Hermann

Auf der Gold 2 F 6 05 77

Göbhardt, H., Heis, Haus Helsing 2a

Goertz, Paul, Witteringstr. 100

Gövert, Wilhelm, Schloßstr. 255

*Goldkuhle, Bernh. Inh. Georg Gold-
kuhle, Dreilindenstr. 84 F 3 83 47/48
(siehe Kopfleiste)

Goldkuhle, Jacob, Oberstr. 73

Gornowicz, Peter, Himmelpforten 6

Grigat, Alfred, Ste, Fürststr. 22

Grisail, A., Malerei u. Anstrich

Sto, Nikolaustr. 10 F 3 16 79

Grote, Heinz., Sibyllastr. 11

**Grothuss, J. L., Inh.: G. Pflanz
Raummalerei**

Pilotstr. 31 F 7 65 33

Grüter, Willi, Alstr. 17

Gruss, Heinz, Breslauer Str. 17

Gumm, Friedr. jr., Witteringstr. 59

Guth, Josef, Viehofer Str. 76

Habig, Wilh., Saarbrücker Str. 88

Hahn, Heinz, jr., Del, Dellwiger Str. 55

Hamm, Fr., Eickenscheidter Fuhr 193

Hanebeck, G., Ste, Kaiser-Wilhelm-
Straße 77

Hansmeier, F.-J., Kerckhoffstr. 64

Hartmann, Anton F 29 01 84

Winkhausstr. 66

Hartmann, B. jr., Weserstr. 79

Hartmann, Franz, Gerichtstr. 47

Hartmann, Otto, Bellinghauser Str.
Nr. 261

Heckern van, Gerhard, Renatastr. 1a

Heepen, Heinz, Eickenscheidter Fuhr
Nr. 74

Hegemann, Alb., Ste, Hiegemann-
gasse 9

Hegenberg, W., Frankenstr. 111

Heilmann, G., Scho, Reickskamp 12

7

Gegr. 1908 **Heinrich Helf**
MALERMEISTER
Herthastr. 5 F 44290

Herdick, Heinz, We, Bungertstr. 28

Herschbach, A., Ku, Kupferdreher
Straße 110

Hesse, Rud., Stratmanns Hang 41

Hetzl, W., Alt, Altenessener Str. 415

8

1919 **W. Heumann**
Maler- u. Anstreichermeister

Ausführung sämtlicher
Maler-, Anstreicher- und
Glaserarbeiten, sowie Entrostung
und Anstrich von Industrieanlagen

Waldthausenstr. 15 F 2 66 17

Wohnung:

Am Ehrenfriedhof 10 F 7 37 03

Hilleke, J., Diemelstr. 132

Hoch, Adolf, Krekelerweg 15

Hochstein, Herb., Thiesstr. 16

Hölsmann, Alf., Berliner Str. 205

Hoffmeister, Gerh., Bor, Bichtstr. 58

Hohlmann, Wilh., Alt, Hövelstr. 138

Hollmann, Fritz, Huestr. 136

Homscheidt, H., Pottenkoferstr. 1

Horn, Bernh., Klopstockstr. 15

Horst, ter, Wilh., Otmarstr. 33

Horstmann, Arno, Rüttenscheider
Straße 237

Horstmann, Heinz, Hoher Weg 9

*Hügen, Wilh., Ste, Hünninghausen-
weg 80

Huppertz, E., Kupferdreher Markt 6

Imöhl, W., Ste, Schultenweg 35

9

*Industrieanstich Rhein-Ruhr GmbH.

Alt, Wildbannstr. 7A Ruf 29 21 51/52

Ischdonat, E., Ku, Heidbergweg 14

Jägerküpfer, F., Breilort 31

Jansen, Heinz., Bredeneyer Str. 96

Jürgens, Rudolf, We, Propsteistr. 13

Jüsgen, Wilh., Wwe., Krayer Str. 298

Kabath, Theodor, Curtiusstr. 150

Kaiser, M., Alt, Altenessener Str. 194

Kaiser, Oskar, Prinz-Wilh.-Damm 13

Kaiser, Wolfg., Saatruchstr. 7

Kapsor, Bernh., Stelle Str. 43

Kapst, R., Kar, Karnaper Str. 240

Kasselmann, Jos., Fasanenstr. 9

Kaufmann, E., Nessener Str. 8

Kaufmann, Heinz., Alt, Karlstr. 59

Kehrmann, Alex, Inh. Helene Kehr-
mann, Maler u. Anstreicher, Tapeten,
Kupferdreher Markt 2 F 4 84 64

Keichel, W., Kat, Katernberger Str.
Nr. 309

Keuter, Artur, Röntgenstr. 23

F 6 05 94

Klesendahl, H., Rothhauser Str. 77

Klimmer, Wilhelm, Kasseler Straße 7

Kinzus, Rudolf, Brückstr. 74

Kipp, Heinz., Heßlerstr. 131

Kleine, Fritz, Schölerpad 126

Klimke, Karl, Julienstr. 24

Klutz, Karl, Kr, Am Zehnthof 17

Knaup, A., Sto, Von-Bergmann-Str. 23

Knaup, Hch., Heis, Baderweg 37

Knaumann, Alois, Altstr. 20

Koch, Felix, Heßlerstr. 111

Koch, Ernst, Beginenkamp 3

König, Franz, Rosastr. 59

Köster, Josef, Ste, Neuholland 47

Kötter, Fritz, Humboldtstr. 283

Kopp, Wilh., Ste, Ruhrstr. 18

Koppitsch, G., Kantorie 77

Kossmann, Aloys, Malermstr.

Stelle Str. 69 F 7 12 19

Kotte, Joh., Alt, Kl, Hammerstr. 41

Kraemer, Alfred, Hedwigstr. 71

Krans, Rud., Heidhauser Str. 57

Kranse, Heinz., Elisabethstr. 104

Krause, Rud., Schützenbahn 22

Kromann, Jos., Markgrafstr. 23

Krug, Erich, Savignustr. 20

Kruse, W., Wwe., Friederikenstr. 43

Kuhlmann, Heinz., Rlesweg 45

Kwasniewski, Martin, Rubensstr. 12

Laakmann, Franz, Unterstr. 31

Lampmann, Josef, Manfredstr. 3

Lange, Adolf, Severinstr. 24

Lange, August, Steeler Str. 100

Lange, Hermann, Brunnenstr. 45

Lange-Böhmer, H., Humboldtstr. 237a

Langkau, Joh., Köln-Mindener Str. 121

Lehmann, Wilh., Bolsterbaum 167

Leibold, Paul, Oberstr. 43

Lenke, Albert, Klemensborn 70

Lempio, Otto, Ligusterweg 34

Lettmann, Hans, Bredeneyer Str. 113

Leye, Hermann, Sto, Gelsenkirchener
Straße 136

Liefke, Emil, Weserstr. 8

Lindemann, Alfred

Haus-Berge-Str. 227 F 6 07 67

Linnweber, Jos

Orde am, Wilh., Ladenspelderstr. 57
 Pannke, Cuno, Baumstr. 30
 Paul, Josef, Frin, Reuenberg 28
 Peilmann, E., Kar, II. Schockenhecke 2
Pflanz, G., Inh. d. Fa. J. L. Grothus
 Pilotystr. 31 F 7 65 33
 Pleper, H., Kat, Middeloderper Weg 34
 *Plastol-Chemie GmbH, Frintroper
 Straße 235
 Platte, Anton, Brassertstr. 10
 Platte, Bernh., Hanjelstr. 39
 Plettenberg, W., We, Propstelstr. 32
 Poggel, Ferd., Gregorstr. 2
 Pohl, M., Wwe., Alfredstr. 385

13

1920
AUGUST POHLE
 Malermeister
 Gebhardtstr. 34 F 7 37 61

Pomrenke, Fritz, Paulinenstr. 74
 Pracht, Horst, Wöhlerstr. 12
 Ptak, Ludwig, Curtiusstr. 125
 Quadflieg, J., Fridtjof-Nansen-Str. 13
 Quadflieg, W., Bor, Frintroper Str. 75

Raz, Hans

Rel., Hagelkreuz 34 F 4 50 89
 Renfort, Jos., Ste, Bochumer Str. 354
 Rempe, Ludwig, Sedanstr. 1
 Ricken, Gerhard, Ulmenhof 4
 Rickers, Herm., Weidkamp 110
 Riesel, Arnold, Aktienstr. 9a
 Rosen, Karl, Söllingstr. 40
 Rohde, Karl-Heinz, Wächterstr. 38
 Rohlleder, Hans, Krayer Str. 99
 Rohm, Artur, Ste, Bergstr. 42
 Roß, Hans, Schnutenhausstr. 32
 Roth, Robert, Bor, Altendorfer Str. 556
 Rothhäuser, Johann, Böhrmerstr. 23
 Rothhoff, Herm., Fasanenstr. 33
 Roweck, Wilh., Goldfinkstr. 48
 Rüskamp, K., Wusthoffstr. 7
 Rüh, Theodor, Gertrudstr. 10
 Ruml, Fritz, Helmstättenweg 21
 Rupp, Alfred, Hafenstr. 56
 Sabel, Franz, Ruhrstr. 21

Sangerhausen, Kurt

Werkstatt: Alfredstr. 102 F 4 51 01
 Wohnung: Heierbusch 36a F 4 51 01

Sartor, Wilh., Langenbeckstr. 31
 Schäfer, Erwin, Osnabrücker Str. 6

Schäfer, Johannes, Malermeister

gegr. 1895, Maler - Anstr. - Verglasung
 Berliner Str. 204 F 7 66 04

Schaumburg, Herbert, Franziskastr. 4a
 Scheidtmann, M., Krayer Str. 28

Schelp, Ernst, Hedwigstr. 9
 Scherr, Claus, Klarastr. 70

Scherschlicht, Wilh., Jakobstr. 10
 Scheuten, Karl, Bbor, Boeholder Str.
 Nr. 290

14

1900
Wilh. Schierding
 Malermeister
 Dorotheenstr. 34 F 7 47 25

Schimmann, Heinz, Hektorstr. 16
 Schipper, Helmar, Alt, Bruchweier 119
 Schlich, Josef, Üb, Heuweg 7

Schlöfel, Fritz, Schloßstr. 82
 Schlüter, Josef, Del, Krafenbruch 18a

15

Gegr. 1901
Karl Schmalbrock
 Malermeister
 Herwarthstr. 51 Ruf 2 36 38

Schmitt, Karl, Bor, Rechtsstr. 40
 Schmitz, Mathias, Almastr. 11

Schmitz, Wilh., Hatzper Str. 252
 Schneemann, F., Alt, Gladbecker Str.
 Nr. 243

Schnelders, Heinrich, Bunsenstr. 58
 Schocke, Theod., Werneraue 3

Schoppen, Alfred, Alt, Hömannstr. 6
 Schreiber, Karl, Gerswidastr. 84

Schrey, Hans, Herbrüggenstr. 209
 Schrooten, Th., Kat, Middeloderper Weg
 Nr. 29

Schrübbers, Franz, Rel, Frankenstr. 238
 Schüreberg, Werner, Dechenstr. 7

Schütter, Franz, Barkhovensallee 2
 Schütter, Josef, Kr, Hubertstr. 314

16

Hans Schützeberg
 Malermeister
 Malerei - Verglasung
 Industrieanstriche
 Klarastr. 19 Ruf 7 13 39

Schulz, E., Krayer Str. 204
 Schulze, Heinrich, Emmastr. 11

Schwermer, Erich, Dorotheenstr. 28
 Sell, Karl, Witteringstr. 49

Siebers, Fritz, Schwanenbuschstr. 165
 Silvers, Ludwig, Muldeweg 11

Simon, Franz, Isenbergstr. 32
 Sinx, Hans, Stenzelstr. 19

Söntgerath, Heinrich, Aachener Str. 22
 Sondernmann, Heinz, Rodberg 165

Spahn, Heinrich, Gravelottestr. 12
 Sponheuer, Josef, Vogelheimer Str. 19
 Steban, Hans, Wörthstr. 74
 Stegmann, W., Bor, Flurstr. 122
 Stein, von der, Eugen, Lübecker Str.
 Nr. 56
 Steinbach, F., Kr, Heinrich-Sense-
 Weg 35
 Steinbach, Wilh., Kr, Marienstr. 70
 *Steinbach, Ch., Steeler Str. 246/250
 Steinke, Aloys, Bauvereinstr. 14
 Steinkilberg, Eduard, Baedekerstr. 14
 Stertzach, Herb., Viehofer Str. 147
 Stiff, E. u. Sohn, Liebigstr. 76
 Stoffel, Willi, Mathildenstr. 17
 Strätner, Emil, Übrührstr. 148
 Striwe, Heinar, Magdalenenstr. 13
 Stroh, Edgar, Ehrenau 25

Stroh, Karl, Malermeister

Cranachstr. 2 F 7 42 84

Stuhldreier, W., Altenessener Str. 563
 Sturm, Heinar, Raumerstr. 2
 Taboschat, K., Bartlingstr. 5
 Tenberg, Hch., Droyenstr. 5
 Theztmeyer, F., Steeler Pfad 5
 Theil, Wilh., Alt, Heßlerstr. 157

17

INDUSTRIEANSTRICHE
'FRIEDR. THODE
 Malerei - Verglasung
 Corneliastr. 13-15 Ruf 7 32 54/55

Tillwig, Friedr., Schonnebeckhöfe 163
 Tissen, H. G., Pferdebrinkstr. 1a
 Topp, Hermann, Weserstr. 29
 Topp, Wilh., Im Walve 21
 Triller, v., G., Heinickestr. 42

18

Walter Trost
 Malergeschäft
 Alfredstraße 205, Fernsprecher 4 43 15

Türlich, Fritz, Jr., Droyenstr. 11
 Valentin, Karl, Spichernstr. 9
 Vegt, van der, B., Oberdorfstr. 49
 Verheyen, Heinz, Camphausenstr. 20
 Vogel, H., Gelsenkirchener Str. 39

19

Erich Vogler
 Malerei - Anstrich - Verglasung
 Sommerburgstr. 6 F 7 21 25

Voß, Karl, Auf der Donau 14
 Wäken, Ludger, Knappmannhöhe 9
 Wagener, Wilh., Dreiringstr. 33

Wahl, Gerh. P., Kunstwerkerstr. 38
 Walther, Wilhelm, Karlstr. 10

Warschun, Erich, Im Osterbruch 7
 Wassermann, Karl, Gerlingstr. 18

Wegener, Heinz, Rembrandtstr. 32
 Weiss, Alfred, Lübecker Str. 31

Weiss, Wilh., Julienstr. 40
 Welter, Josef, Milkelle 11

Wenzel, Joh., Sto, Große Leining 39
 Wesslepe, Aloys, Scho, Huestr. 25

Westermann, A., Dorotheenstr. 11
 Wicker, Alfred, Auf der Rehe 12

Wiegels, Wilh., Busehofstr. 21
 Wiese, Kasimir, Rosastr. 63

Wieseler, H., Ku, Dilldorfer Str. 24
 Wiest, Aug., Steeler Str. 97

Wilke, Carl Theodor, Malergesch.

gegründet 1884
 Bornstr. 21 F 3 28 87

Wilke, Theo, Ste, Dahlhauser Str. 56
 Wilmes, Johann, Holsterhauser Str. 95

Winkelmann, H., Gemarkenstr. 138
 Wittmann, Gust., Bartlingstr. 7

Wöldecke, Erich, Selbststr. 25
 Wolbeck, Hermann, Germanistr. 8

Wolbeck, Leo, Alt, Wolbeckstr. 7
 Wollenberg, Hans, Fürstbissinstr. 7

Wrobhaus, Fr., Feldmannshof 1
 Zeppenfeld, G., Steeler Str. 57

Ziegler, F., Rob.-Koch-Str. 6
 Zimmer, Gustav, Moltkeplatz 25

Zinn, Alex, Fril, Auf dem Bretzberg 23
 Zwonar, L., Kat, Gelsenkirchener Str.
 Nr. 375

797

Malerbedarf
 s. a. Anstrichöle

***Maler-Einkauf eGmbH.**
 Gerswidastraße 81 F 7 28 57

799

Mappen-Anfertigung
 Bogdahn, Julius, Rosastr. 20

800

Margarine
 Hersteller

*Margarine-Union AG., Schürmann-
 straße 43a

Großhandel

*Bremer, Franz, Nachf., Brückstr. 117
 *Niermann, Wilh., Florastr. 39

Handelsvertreter

Lehne, Otto, Brachtstr. 5

802

Markisen
 1

*Emil Althoff
 Rolladen- u. Markisenfabrik
 E.-West, Frankfurter Str. 8, F 7 65 08

Rolladen-Feoth, gegr. 1896
 Helenenstraße 68 Ruf 6 14 54/55

2

*Alb. Fritz K.G.
 Rolladenfabrik
 Friederikenstr. 41 F 7 28 19

3

75
 *Ernst Loos A.G.
 Eisenwarenfabrik
 Markisen und Zubehör
 Scherengitter und Zubehör
 Rollgitter und Zubehör, Stahl-Rolläden
 Lieferung nur an Wiederverkäufer
 E.-Steele, Steeler Straße 529
 F 5 05 10, 5 01 07, 5 18 11

4

Friedr. Ruchay-Markisenfabrik
 (sen.) K.G. Bauschlosserei
 Stahltüren, Stahlfenster
 Kastanienallee 20/22
 gegr. 1914 F 2 57 06

5

***Robert Schöne K.-G.**

über 50 Jahre
 anschlagnfertige Markisen-
 gestelle sowie deren Zu-
 behör, Lieferung nur an
 Wiederverkäufer
 Steeler Str. 103-107 a
 Fernspr. Sa.-Nr. 22 26 44

803

Markisenbeschläge
 *Schöne, R., K.G., Steeler Str. 103-107a

804

Marmorwerke
 1

*JOSEF KARGES GmbH
 Mülheim-Ruhr
 Ruf 4 11 86 u. 4 39 57
 Zweigniederlassung Essen
 Geschäftsf.: Baumeister Ernst Lehner
 Alfredstraße 249 Ruf 4 10 00

2

über 50 Jahre
Wilhelm Koll
 Marmor
 und Natursteinwerk
 Kötterstraße 23-29
 F 6 02 01

3

***F. KRÜSSMANN & Co. Gm**
 bH.
 Marmor- und Natursteinwerk
 Fliesenfachgeschäft
 Töpferstr. 104 F. 22 23 51/53

806

Maschinenbau
 1

*Barry, H., Ing., VDI, Westfalenstr.
 Nr. 60-65
 Bechem, J., Kupferdeher Str. 48
 *Böttger, Armin & Co.
 E.-Bergeborbeck, Hafenstr. 69 F 6 23 75
 Borsch, H., Jullenstr. 17
 *Bran & Lübke KG., Rellinghauser
 Straße 334
 Brüll, Walter, Söllingstr. 85
 *Bukowsky & Fischer, Neustr. 142
 *Göldner & Co., GmbH., Talstr. 7-9

1

1896
Otto Hüter
 Kleinmaschinen und Apparatebau
 Entwicklung von Sondermaschinen
 Essen, Severanstr. 8 F 2 62 69

2

W. Hüther & Co.
 Maschinenbau- und Metallspritzen
 Müller-Breslau-Str. 30E F 7 17 96

Knipp, A., Glashüttenstr. 46-52
 *Fried. Krupp Maschinenfabriken Essen
 Altendorfer Str. 220

*Langenscheidt, E., Alfredstr. 156
 *Laschet, Arnold sen. & Söhne o.H.,
 Hachestr. 68

*Middermann, Adolf, Fischweier 17
 *Schramm, Hans-Hugo, Langenbrahm-
 straße 27

*Schrupp & Co. GmbH., Cranachstr. 72

3

*Squarr & Co.
 Maschinen - Apparatebau
 Eisenkonstruktion
 E.-Del, Prosperstr. 18-20 F 6 03 60

807

Maschinenfabriken
 1

*Clemens Brunnert
 Maschinenfabrik
 Maschinen- u. Armaturenbau
 Essen-Borbeck
 Wachtstr. 3-5 Schließfach 37 F 6 00 16

*Clever & Co., o.H., Schederhofstr.
 Nr. 105-127
 *Elektro-Vulka GmbH., Altendorfer
 Straße 40B

Fredenhagen, K.G., Zweigertstr. 17
 *Frölich & Klüpfel, Haus am Kett-
 wiger Tor

*Frohn, J., Seumannstr. 27a
 *Kobbeöer, G., Kaulenbergstr. 43/45
 F 3 20 57

*Fried. Krupp, Altendorfer Str. 103
 Maschinenfabrik Augsburg-Nürnberg
 A.-G., Techn. Büro Essen,
 Maxstr. 15 Fernspr. 2 18 71

*Maschinenfabrik Gustav Strunk
 GmbH., Raadter Str. 11

Nieden, zur, Wilh. siehe
 Stahlbau u. Transportanlagen

*Obertacke, W., Nierenhofer Str. 68
 *Oelrichs, K., K.G., Dreiringplatz 3

*Pieper, J., Maschinenfabrik
 Langenberg Str. 720 F 4 82 35
 Verk.-Büro: Hindenburgstr. 38-40
 F 2 38 22

Pintsch, Bamag AG., Techn. Büro,
 Maxstr. 1

2

*Präz.-Maschinen- u. Apparatebau
 G. m. b. H. Essen
 Kruppstraße 92 Ruf 3 04 93

*Schenk, C., Maschinenfabrik GmbH,
 Kronprinzenstr. 14

3

*Steeler Maschinenfabrik
 Franz Anderle
 Allgem. Maschinenbau für
 Berg-, Hütten- und Walzwerke
 Steeler Str. 595/97
 Telefon 5 02 41 und 5 02 44

*Tarnogrocki von A., Herthastr. 14

4
***Rudolf Wilhelm**
Maschinenfabrik KG.
 Alt. Pielstickerstr. 13 F 29 08 54 / 55

*Wolff, Emil, Maschinenfabrik u. Eisengießerei GmbH., Waterloostr. 60 Zimmermann & Jansen GmbH., Kruppstr. 90

810
Maschinenstickereien

s. a. Stickereien
 Fehner, Emilie, Humboldtstr. 277 Rieping, H., Krayer Str. 239

811
Maschinenstrickerei

*Blazek, W. u. H. E.-West, Haskenstr. 7 F 8 03 02
 Claus, Hugo Effmannstr. 15 F 4 93 53
 Franzmann, Eduard, Auf der Litten 3 Frits, J., Gutenbergstr. 59
 Hirsch, Maria, Ottenkämperweg 6
 *Kaem, Mehan. Strickerei A. Köpfer u. E. Meier, Witteringstr. 69
 *Kellermann & Gralla KG., Inh. R. Unger, Bolsterbaum 50, F 29 10 53
 Marohn, Gertrud, Wörthstr. 41
 *Maschinenstrickerei Oskar Glass, Frintroper Str. 64
 Samland, H., Katernberger Str. 320b
 Schmidt & Sohn, Am Ellenbogen 2
 Schulz, Elisabeth, Bahnstr. 10
 Zimmermann, Erna, Ahnewinkelstr. 1

816
Massage

Asverus, M., Gemarkenstr. 100
 Bazezinski, H., Gelsenkirchener Str. 8
 Bendt, Siegf., Delmannstr. 38
 Brinkmann, O., Kupferdreher Str. 197
 Eckertz, Maria, Oberstr. 36
 Elsing, M.-A., Heymannplatz 4
 Fiedler, G., Waldsaum 45
 Fröhlich, K., Lüneburger Str. 35
 Fromm, Hans, Aldegreverstr. 28
 Fünfstück, Herbert u. Gertrud, Hedwigstr. 1
 Galliet, Mathilde, Hellweg 23
 Glass, A., Isenbergstr. 59
 Glaßer, Verena, Zur Elbe 3
 Hundertmark, Rudi, Lehnsgrund 6
 Kowitzke, E., Pelmannstr. 15
 Küpper, Maria, Niederstr. 120
 Kunkel, Rudi, Hittorfstr. 2
 Leigemann, Annemarie, Velberter Str. Nr. 86
 Luft, Paul, Uhdestr. 15
 Luths, L., Christophstr. 22
 Maass, L., Jullenstr. 19

Marquardsen, Lilo
 staatl. geprüfte Masseurin,
 Alfredstr. 51 F 7 47 68
 Ecke Zweigertstraße

Milde, Ellis., Henriclstr. 120
 Münch, Anton, Stüvestr. 28
 Optelaak, L., Stolbergstr. 13
 Peter, S. u. G., Brückstr. 15/17
 Petruschke, M., Rentellichtung 108
 Rang, Hans, An St. Ignatius 21
 Risse, S., Pielstickerstr. 5
 Sauskojus, Martha, Lübecker Str. 31
 Schmidt, J., Hildegardstr. 9
 Schreyer, M., Savignustr. 26
 Frau Schwarzer, Edith
 Hagelkreuz 15 F 4 50 01

Sonnenberg, J., Lübecker Str. 36
 Spiess, Anna, Rüttensteider Str. 194
 Szczepanski, M., I. Fließstr. 2
 Steinberg, K., Schönleinstr. 12
 Struif, A., Holsterhauser Str. 46

Thalmann, Doris
 Alfredstr. 291 F 4 60 32
 Weninger, F., Humannstr. 4

817
Matratzen

*Hochstein, J. & Co., Kleine Schönscheidtstr. 5-7
 *Ronge & Co. oH. Matratzen- u. Polstermöbelfabrik Essen, Cäcilienstr. 12 Fernsprecher 7 36 51/52
 *Zorn & Co., Ruf 7 31 85 Polster- u. Patentmatratzen, Federeinlagen, Rosastr. 16

818
Matratzen-Schoner

Kapokfabrik W. Voßkamp GmbH
 Matratzenschonerdecken
 E.-Werden, Propsteistr. 11 F 49 22 92

819
Mayonnaisenfabriken

*Kürpick, Wilfried, K. G. Mayonnaisen - Salate - Feinkost E.-Scho., Gareisstr. 79 F 29 09 71

820
Mechanische Förderanlagen

Hartmann AG., Offenbach a. M.
 Verkaufsbüro Essen
 Alfredstraße 55 F 79 01 86

822
Mehl

*Busch, Georg, Gerswidastr. 74
 *Essener Mehlhandelsges. Anders & Huhn, Siepenstr. 26
 *Essener Mehlkont. Helmut vom Hagen Bred. Graf-Bernadotte-Str. 25 F 41960
 *Graute, Joh., Virchowstr. 116
 *Grotkamp, Herm., Kupferdreher Str. Nr. 196b
 Hähne, Oskar, Manteuffelstr. 23
 *Hellmann, Herm., Wesselswerth 53
 *Niermann, Will., Westfalenstr. 286
 *Schäfer, Herm. GmbH., Stadthafen
 *Störing, H., Frühlingstr. 46

823
Mennige

 **Th. Goldschmidt A.G.**
 Hochdisperse
TEGO-Bleimennige
FERTEGOL-Deckfarben
 Söllingstraße 120, Fernsprecher 2 12 31

824
Messen u. Ausstellungen
 s. a. Ausstellungen

***Gemeinnützige AUSSTELLUNGS-GESELLSCHAFT m. b. H.**
 Essen - Norbertstraße 2
 Fernsprecher 7 30 54/55
 Postscheck-Konto 250 89

*Kraftfahrzeug-Werbe- und Ausstellungsgesellschaft m. b. H. Akazienallee 2 F 2 31 59

LEIPZIGER MESSEAMT
VERBINDUNGSSTELLE NORDRHEIN-WESTFALEN
 Leiter:
 Syndikus Prof. Dr. W. Linden
 Lindenallee 21/23 Fernsprecher 2 13 31

826
Meßgeräte

*Askania-Werke AG. Berlin-Friedenau, Werk Essen Bbor, Boeholder Str. 259 F 6 23 57

*Askania-Werke GmbH. Bbor, Boeholder Str. 259 F 6 23 57
Bopp & Reuther G.m.b.H.
 Mannheim-Waldhof, Techn. Büro: Huyssenallee 50 F 3 82 41/42
 FS: bopreuther esn 0 857 591

1
Paul Firchow Nachfgr.
 Apparate und Uhren-Fabrik Aktiengesellschaft, Frankfurt(Main)
 Techn. Büro Essen: Gärtnerstr. 42 Ruf 22 20 82

*I F I-Ingenieur Friedrich Jakobi Prüf-, Meß- und Betriebsmittel, Fabrikation u. Vertrieb, Wiesbadener Str. 4 F 7 57 02 u. 7 74 92

2
Dr.-Ing. Rudolf Müller
 Meß- und Regeltechnik
 Heis, Eisenstraße 82 Fernruf 4 28 02

3
***Dipl.-Ing. G. Neuhaus**
 Strömungsmeßgerätebau
 Frohnhauser Str. 75 F 2 31 20

827
Meßgeräte (elektr.)

Blecher, F. W., Cäsarstr. 26
 Meyer, J., Witteringstr. 51
 *Pirschtat, H., techn. Büro f. elektr. Meßgeräte, Limbecker Str. 76 F 3 88 54
Werkvertreter
 *Vosskämper & Hage, Am Dönhof 5

833
Metallbuchstaben

Henkelen, C., & Co., Heckstr. 60

834
Metalle u. Metalllegierungen

*Bauer, Kurt, Potthoffs Börde 12 Berlin, Hermann, Spillenburgstr. 19
 *Ofers, Heinrich, K.G., Rosastr. 40-42 F 7 22 98

***B. Paczkowski**
 Großhandel in Metallen Schrott- und Nutzeisen
 Hohenzollernstr. 25 Ruf 6 16 63

*Ruhr-Metallhandel GmbH., Eisenstraße 73

836
Metallgießereien

1
***Fr. Bachert & Söhne**
 Metallgießerei u. Maschinenfabrik
 Kleine Schönscheidtstr. 9-11 F 52451/52

*Corrix-Gesellschaft mbH., Husmannshofstr. Tor 77

2
***Deutsche Doehler-Guß-Werke GmbH.**
 Altendorfer Straße 107/109 Ruf 2 68 51

3
***Dr. Hans Fischer GmbH**
 Metallgießerei
 Sand- und Kokillenguß
 Gerlingstraße 58 Fernsprecher 3 77 64

837
Metallhalbfabrikate

1
***Denkhaus Metall**
 früher Rhein.-Westf. Metallhandel
 Dreilindenstraße 89 Ruf 2 49 54/55

2
W. Hartmann & Co., Hamburg
 Metall-Halbzeug, Verkaufsbüro Essen
 Schaufensterkonstruktion ARFTS
 Am Ruhrstein 11 F 4 33 71 u. 4 39 17

3
***Olsberg Metallhandel**
 Albert Honsel
 Essen, Bachstraße 3 F Sa.-Nr. 2 57 58
 Fernschreiber über 08 57 734
Sämtliche Halbzeuge
 in Leichtmetall, Kupfer, Messing, Bronze, Blei, Zink

4
***Westdeutscher Metall-Handel**
 Wilhelm Hermann
 Lager in allen Metall-Halbfabrikaten
 Essen, Gutenbergstr. 29 F 2 77 47/48

838
Metallhütten

***Metallwerk Olsberg GmbH.**
 Schmelz- und Hüttenbetriebe
 Essen-Katernberg, Emscherstraße 63
 F Sa.-Nr. 2 90 02 1 Fernschr. 08 57 734
Sämtliche Blockmetalle nach Din und in Sonderlegierungen.
 Lohn-Umarbeitungen

839
Metallwaren

Bell, Johann, Höhenweg 109
 *Essener Beleuchtungskörper- und Metallwarenfabrik Paul Schniekmann Altendorfer Str. 420c
 *Hoffmann & Schmidt, Otmarstr. 29
 *Mewa-Metallwaren GmbH., Heidhauser Pl. 2
 *„Mira“, GmbH, Kettwiger Str. 60
 *Scheibe & Langenbach GmbH., Schloßfabrik, Heidhausen, Heidhauser Str. 47/49 F 49 22 26

840
Metallwerkstätten

*Franken, K.G., Söllingstr. 117
 Reinecke, Karl, Mittwegstr. 17

843
Metzgereibedarf

Großhandel
 *Dilgen, J., Inh. C. Kemper, Stoppenberger Str. 81
 Drössemar, A., Wisthoffweg 42
 Hanke, Herm., Stoppenberger Str. 64
 *Kettel, Paul, Schlachthof I, F 3 23 63
 Sommer, Ludwig, Stoppenberger Str. Nr. 64
 *Strenger, & Schäfer Stoppenberger Straße 58-62
 *Velden, van der, Paul, Stoppenberger Straße 64

844
Metzgereien

s. a. Fleisch- u. Wurstwaren
Großhandel
 *Guyenz, Franz, oHG., Kastanienallee 95

1
***Hillen, Röttig & Co.**
 Großschlachtereier, Großhandlung und Import
 Schlachthof I Ruf 2 63 92

*Vogelwiesche & Weiler, Stoppenberger Str. 64
 *Weingärtner, N., Stoppenberger Straße 64

Einzelhandel

Adams, Hans, Altendorfer Str. 296
 Adelskamp, Willi, Herbrüggenstr. 154
 Allmang, Franz, Sto, Essener Str. 36
 Arens, Karl, Maschinenstr. 1
 Arnold, Karl, Baumblüte 1
 Aschke, A., Ste, Humannstr. 25
 Bahrt, Art., Alt, Altenessener Str. 471
 Barko, Willi, Viehofer Str. 178
 Bartsch, Gerhard, Katernberger Str. Nr. 273
 Baßmann, Bernh., Reginenstr. 14
 Batho, Heins, Frankenstr. 88
 Bauer, Bernhard, Franziskastr. 58
 Bauer, Willi, Alt, Altenessener Str. 237
 Bellendorf, Paul, Friedr.-Ebert-Str. 35
 Bellscheidt, F., Stoppenberger Str. 32
 Bellscheidt, R., Alt, Altenessener Str. Nr. 360
 Bellwinkel, W., Steeler Str. 149
 Berger, G., Grafenstr. 39
 Bernard, Kurt, Steeler Str. 286
 Berster, Alfred, Wegenerstr. 6
 Beykirch, Aloys, Keplerstr. 81
 Biewald, Johann, Brünigstr. 10
 Bißgel, Karl, Kupferdreher Str. 144
 Böger, Paul, Frintroper Str. 420
 Böhnke, F., Rütterscheider Str. 19
 Bohmert, Josef, Ostermannstr. 17
 Brächter, Willi, Humannstr. 6
 Brauer, Bruno, Karollingerstr. 70
 Breilmann, Wilh., Frohnhauser Str. Nr. 423
 Breilmann, Heinr., jr., Markscheide 2
 Bremen, Bernh., Brückstr. 31
 Bremer, Heinrich, Werdener Markt 7
 Brenner, Josef, Oststr. 17
 Brenner, Wilh., Ste, Dahlhauser Str. Nr. 167
 Brinkmann, H., Kupferdreher Str. 154
 Brinkmann, J., Ku, Kupferdreher Str. Nr. 171
 Bruns, August, Wwe., Bor, Lautstr. 12
 Bürgel, Ernst, We, Klemensborn 93
 Buram Oper, Alt, Vogelheimer Str. 94
 Burchardt, H., II. Ruschenfeld 2
 Buscher, Wilhelm, Ste, Hansastr. 24
 Coburger, Kurt, Korthofer Weg 86
 Colligs, Hans, Dohmanns Kamp 10
 Cwirtnia, Eduard, Corlißstr. 8
 Daniels, Franz, Bunsenstr. 72
 Dehmann, Ludger, Heid, Bergische Landstr. 2
 Desch, Anton, Segerothstr. 87
 Dicke, Bernh., Rütterscheider Str. 44
 Dicke, Josef, Bor, Bottroper Str. 506
 Dinkelbach, H., Schonnefeldstr. 7
 Dissler, Ludger, Gänsemarkt 10
 Dörnemann, W., Alt, Altenessener Str. Nr. 517
 Draguhn, Fritz, Kat, Meybuschhof 47
 Droll, Hans, Friedhofstr. 1
 Dubiel, Eduard, Gemarkenstr. 70
 Dülfer, Willi, Brünigstr. 6
 Eckert, Helmut, Klarastr. 44
 Ehlers, Franz, Rütterscheider Str. 274
 Eisenblätter, Heinz, Leipziger Str. 89
 Emmel, Theo, Stoppenberger Str. 125
 Feldmann, Erwin, Dinnendahlstr. 109
 Fettweid, Wilhelm, Siemensstr. 35
 Feugmann, H., Bor, Borbecker Str. 121
 Fiedler, Richard, Eickenscheidtstr. Fuhr 158
 Fischer, Ernst, Levinstr. 132
 Fischer, W., Alt, Bäuminghausstr. 75
 Flöschner, H., Altendorfer Str. 339
 Flögel, Fritz, Frillendorfer Höhe 1
 Fricke, O., Kat, Katernberger Str. 269
 Friedrichs, Erich, Bor, Weidkamp 7
 Frins, Willi, Rütterscheider Str. 129
 Fuhrmann, Jakob, Schlenhofstr. 51
 Gallisch, Hermann, Bor, Aktienstr. 146
 Gauger, Karl, Mommsenstr. 24
 Gembar, V., Kr, Blittersdorfweg 11a
 Genand, W., Buschhofstr. 17
 Gerschermann, Hermann, Steeler Berg Nr. 7
 Gerschermann, Johann, Altendorfer Straße 303
 Gerschermann, W., Frin, Frintroper Str. 420
 Gierlich, Wilh., Huffmannstr. 31
 Glaese, Hans, Rütterscheider Str. 220
 Gluka, B., Kat, Auf der Reihe 86
 Gockel, Karl, Wwe., Kastanienallee 6
 Gödecken, Hans, Steeler Str. 526
 Gödecke, H., Alt, Vogelheimer Str. 153
 Goworeck, Franz, Frin, Höhenweg 91
 Gronau, Friedrich, Gervinusstr. 2
 Grothues, Hans, Heis, Helsingstr. Nr. 488
 Grothues, Hermann, Keplerstr. 89
 Grün, Heinrich, Körnerstr. 4
 Grüter, Walter, Frin, Unterstr. 59
 Günther, Heinrich, Ingelheimer Str. 2
 Guyenz, Franz, Kastanienallee 95
 Hackstein, Josef, We, Ruhrtalstr. 14
 Hager, Heinrich, Oberdorfstr. 26
 Hagelstein, Johann, Scho, Saatbruchstraße 3
 Hanatschek, Viktor, Altenessener Str. Nr. 287
 Hannapel, Hermann, Steeler Str. 390
 Hartweg, Emil, Heinickestr. 47

Hasselmann, F., Kaiser-Wilh.-Str. 14
 Hasselmann, F., Ku, Kupferdreher Str. Nr. 224
 Hauk, L., Surstr. 4
 Hautkappe, H., Alt, Johanniskirchstr. Nr. 15
 Hebel, Erich, Diemelstr. 128
 Heihoff, S., I. Siedlerweg 2
 Heinz, Hans, Ste, Fürstinstr. 13
 Heinz, Johann, Virchowstr. 8
 Heinz, Josef, Vollmerstr. 2
 Heinz, Leo, Ste, Wernerstr. 1
 Heiserholt, Josef, Kupferdreher Str. 59
 Henkel, Wilhelm, Pleistickerstr. 27
 Henning, Fritz, Krayer Str. 42
 Henning, Hans, Lohmühlental 65
 Herholz, Carl, Gemarkenstr. 52
 Herholz, Paul, Beuststr. 41
 Herholz, W., Rellinghauser Str. 6
 Hertz, Josef, Elisabethstr. 62
 Herwig, Walter, Im Haferfeld 96
 Heuer, Fritz, sen., Rel, Frankenstr. 183
 Heuer, Fritz, jr., Rel, Leveringstr. 1
 Heuer, Hans, Sedanstr. 18
 Hildebrandt, Erich, Goethestr. 102
 Hill, Oswald, Engelbertstr. 49
 Hilzensauer, Hans, Kupferdreher Str. Straße 157
 Höing, Georg, Bochumer Str. 308
 Hönerlage, Willi, Rosastr. 36
 Hohoff, Günther, Ste, Krayer Str. 62
 Holtkamp, H., Kat, Bruchweier 265
 Holzgrewe, Oskar, Alt, Heßlerstr. 109
 Holzgrewe, Otto, Hohenweg 48
 Hoppelshäuser, W., Frin, Höhenweg 67
 Hudde, Fritz, Alt, Altenessener Str. Nr. 584
 Hübl, Gerhard, Kr, Krayer Str. 129
 Hüning, Willi, Raumerstr. 2
 Hußmann, Willi, Gemarkenstr. 17
 Jahn, Helmut, Berliner Str. 185
 Jähne, H., Rütterscheider Str. 208
 Jelsing, Erich, Bahnhofstr. 5
 Jorgella, Karl, Kat, Beisenstr. 83
 Jost, Johann, Ob, Überuhrstr. 131
 Kaiser, Gustav, Bredowstr. 16
 Kalthoff, Hermann, Byfanger Str. 90
 Kammann, Willi, Ste, Bochumer Str. Nr. 73
 Kappert, Fritz, Ste, Ahestr. 3
 Kappert, Ludwig, Hutropstr. 58
 Kaufmann, Hans, Bochumer Str. 25
 Kaufuß, Albert, Brünighofer Weg 33
 Kerger, Willi, Wertstr. 6
 Ketteltasche, Günter, Dellbachbrücke Nr. 10
 Kimeskamp, Hch., jr., Rütterscheider Str. 90
 Kitzig, Fritz, Borbecker Str. 243
 Kleinebrahm, Herm., Humboldtstr. 31
 Kleinneikenscheidt, Ernst, Viehofer Straße 54
 Klösters, Alfred, Wickenburgstr. 2
 Knapp, Otto, Ku, Kupferdreher Markt Nr. 4
 Köhler, Oswald, Kr, Krayer Str. 122
 Kolditz, Willi, Kat, Hermannstr. 6

Konsum-Anstalt Fried. Krupp
 siehe nächste Spalte

Korsten, Josef, We, Wigstr. 7
 Kosfeld, F., Alt, Altenessener Str. 646
 Köbner, Jos., Altendorfer Str. 389
 Köbner, Josef, Steeler Str. 75
 Krämer, F., Wwe., Ku, Byfanger Str. Nr. 28
 Kramer, Helmut, Breslauer Str. 66
 Krallmann, Adolf, Ste, Schultenweg 82
 Krott, Heinr., Alt, Backwinkelstr. 6
 Krüger, Wilhelm, Hatzper Str. 181
 Krümmel, Karl, Ste, Paßstr. 34
 Kruse, Heinrich, Scho, Huestr. 158
 Kruzius, Bruno, Köln-Mindener Str. Nr. 97-99
 Kubies, Wilh., Rauhölterberg 1
 Küppers, Ww., Ida, Frin, Seestr. 3
 Küpperscheeg, Fritz, Fundlandstr. 22
 Kuhlendahl, K., Ste, Bochumer Str. 125
 Kuhlmann, Ewald, Del, Donnerstr. 157
 Kuhlmann, Heinz, Haus-Hori-Str. 27
 Kuhn, Karl, Bredowstr. 24
 Kusch, Johann, Ste, Dahlhauser Str. 94
 Lahstein, Willi, Schnoorstr. 25
 Lange, Johann, Onckenstr. 68
 Langensleben, Willi, Mülheimer Str. 13
 Lassak, Paul, Del, Reuenberg 82
 Lauerer, Hugo, Am Ellenbogen 2
 Laufenberg, Clemens, Weg zur Platte 24
 Laux, Wilfried, Wörthstr. 22
 Leidorf, Wilhelm, Mommsenstr. 14
 Leuthäuser, Ludwig, Sibyllastr. 2
 Lind, Julius, Mathildenstr. 13-15
 Linka, Helmut, Saatbruchstr. 3
 Loets, Hans, Ste, Bochumer Str. 338
 Loon, van, J., Alt, Altenessener Str. Nr. 591
 Loon, van, L., Alt, Altenessener Str. Nr. 340
 Lorenz, Hans, Moltkestr. 10
 Lorenz, Otto, Spichernstr. 21
 Luck, Otto, Bor, Armstr. 24
 Ludwig, Edgar, Altendorfer Str. 432
 Macht, F., Im Beckmannsfeld 19
 Mahlich, Paul, Frin, Frintroper Str. 334
 May, Hans, Niederfeldstr. 37
 Menkhorst, Friedrich, Ste, Bochumer Str. 353
 Messerschmidt, Hch., Röntgenstr. 29

KONSUM-ANSTALT
FRIED. KRUPP · ESSEN

Zentrale:
 Ostfeldstraße 10 · Fernruf 21531

Verkaufsstellen:

1 Ostfeldstr. 10	(2 15 31)
2 Flußstr. 16-20	6 03 75
3 Elfridenstr. 40	7 28 32
4 Humboldtstr. 202	7 13 95
5 Rütterscheider Str. 5-7	(2 15 31)
6 Rellinghauser Str. 283	2 79 13
7 Leimgardsfeld 28	(2 15 31)
8 Schloßstr. 10-12	6 10 10
9 Adolf-Schmidt-Str. 16	(2 15 31)
10 Donnerstr. 210	6 08 72
11 Adnstr. 16	(2 15 31)
12 Arnoldstr. 16	4 33 60
13 Curtiusstr. 134	7 64 80
14 Konrad-Wandel-Weg 17	4 48 90
15 Altenessener Str. 382-386	29 21 97
16 Hafenstr. 45	6 15 84
17 Frillendorfer Str. 242	2 36 26
19 Gemarkenstr. 96	(2 15 31)
20 Hansastr. 20	5 17 26
21 Berliner Str. 97	(2 15 31)
22 Hohlmannstr. 2-4	22 27 00
26 Hoher Weg 15	7 35 32
28 Frankenstr. 254	4 25 34
29 Alfredstr. 399	4 32 04
30 Henricstr. 108	2 40 84
31 Messings Garten 4	(2 15 31)
32 Rellinghauser Str. 115	(2 15 31)
33 Steeler Str. 376	3 16 07
35 Von-der-Tann-Str. 1-3	(2 15 31)
36 Lenbachstr. 13	7 10 60
37 Raumerstr. 18	7 61 80
39 Döppenberg 72	6 16 94
40 Rahmstr. 1	(2 15 31)
41 Mülheimer Str. 50	(2 15 31)
42 Altendorfer Str. 418	6 13 32
45 Milendor kweg 16	(2 15 31)
46 Fröhnhäuser Str. 156	(2 15 31)
47 Böuminghausstr. 86-88	29 07 15
50 Kahrstr. 41/43	(2 15 31)
54 Helenenstr. 37/39	(2 15 31)
55 Altendorfer Str. 326	6 13 96
60 Essen-Werden, Heckstr. 22	4 94 03
62 E.-Dellwig, Im Dreieck 4	6 13 52
64 Haus-Berge-Str. 48	(2 15 31)

Meyer, H., Kr., Heinrich-Sense-Weg 1
 Meyer, Martin, Bbor, Bochoholder Str. Nr. 280
 Mieth, Karl-Heinz, Frankenstr. 374
 Mieth, Karl, Altendorfer Str. 353
 Mirbach, Josef, We, Klemensborn 34
 Mischeo, Alfred, Mülheimer Str. 88
 Mitsselwitz, R., Wiersbadener Str. 35
 Mödder, Wilhelm, Herkulesstr. 63
 Müller, Hermann, Kr, Bonifaciusstr. Nr. 207
 Multhaup, Hermann, Kopstadtplatz 21
 Multhaup, Ise, Dammannstr. 70
 Mund, Wilhelm, Ste, Bochumer Str. 12
 Neilmeyer, Hans, We, Propsteistr. 23
 Oberleberg, Walter, We, Heckstr. 25
 Övermann, Heinz, Berliner Str. 207
 Offermann, Fritz, Saarbrücker Str. 94
 Ohters, Josef, Altendorfer Str. 289
 Ohters, Julius, Eigene Scholle 62
 Oster, Karl, Paulineustr. 1
 Öbmann, Max, Rel, Eisenbahnstr. 25
 Ostermann, Karl, Paulineustr. 1
 Oyen, Heinz, Wästenhöferstr. 77
 Pasaik, Wilhelm, Kirchstr. 23
 Paus, Wilhelm, Rütterscheider Str. 195
 Pollmann, Bernh., Bäuminghausstr. 53
 Potthoff, Gregor, Klemensborn 40
 Prigge, Fritz, Steeler Str. 277
 Pukropski, Otto, Sartoriusstr. 13
 Quartier, W., Elisabethstr. 116
 Quartier, Wilhelm, Kr, Hubertstr. 140
 Rahm, Hans, Weidkamp 120
 Ratte, Peter, We, Velberter Str. 58
 Raub, Franz, Kr, Krayer Str. 266
 Raub, Herbert, Fingershofstr. 2
 Redzanowski, Alfons, Gladbecker Str. Nr. 365
 Reher, Josef, Schwarze Str. 45
 Reifenstein, H., Alt, Altenessener Str. Nr. 230
 Reinecke, Aloy, Frillendorfer Str. 32
 Reinecke, Josef, Gemarkenstr. 136
 Reuter, E., Bor, Altendorfer Str. 468
 Ridder, H., Alt, Altenessener Str. 430
 Rieck, Hans, Dahlhauser Str. 172
 Riess, Engelb., Söllingstr. 44
 Riess, H., Rütterscheider Str. 189
 Ritter, Hans, Langemarckstr. 240
 Rittgen, Wilh., Holsterhauser Str. 97
 Rocholz, Albert, We, Heckstr. 25
 Rode, K.-H., Katernberger Str. 260
 Rohde, Franz, Frohnhauser Str. 249
 Rohmert, Hans, Neussener Str. 41
 Rohmert, Paul, Gladbecker Str. 239

Rommel, Gotthilf, Rellinghauser Str. Nr. 265
 Rose, Wilhelm, Unterstr. 18
 Rosenbaum, Karl, Ste, Krayer Str. 49
 Rosenkranz, Karl, Karnaper Str. 62
 Rothkopf, Karl, Hammacherstr. 32
 Ruoff, Adolf, Am Freistein 54
 Ruoff, Ernst, Kat, Katernberger Str. 260
 Ruoff, Georg, Florastr. 35
 Sauer, Erich, Bochumer Str. 81
 Scheffer, Albert, Unionstr. 37
 Schmaldt, W., Steeler Str. 150
 Schmidt, Heinz, Gemarkenstr. 121
 Schmidt, Ludwig, Ste, Hansastr. 32
 Schmidt, Willi, Kr, Am Bocklerbaum Nr. 22
 Schmitz, F., Bor, Bochoholder Str. 31
 Schmitz, Friedrich, Heid, Fischlaker Str. 31
 Schneider, Heinrich, Kr, Krayer Markt Nr. 2
 Schneider, P., Heis, Helsingstr. 439
 Schöneck, August, Limbecker Platz 17
 Schonnefeld, Hans, Kar, Karnaper Str. Nr. 90
 Schoppen, Hans, Alt, Rahmstr. 121
 Schoppen, Wilh., Bruchweier 119
 Schottmüller, K., Von-Seect-Str. 3
 Schramm, H., Frin, Frintroper Str. 410
 Schröder, Heinrich, Berliner Str. 116
 Schulte, Bernhard, Feuerbachstr. 1
 Schulte, Franz, Ste, Humannstr. 17
 Schulte, Wilh., Eltingstr. 3
 Schuster, J., Wwe., Alt, Schonnefeldstraße 93
 Schweiguth, Heinz, Sto, Helfenbergweg 29
 Schwörke, Wilh., Scho, Gareisstr. 90
 Schymachak, Alois, Scho, Huestr. 93
 Schymachak, Paul, Morgensteig 2
 Seidel, Max, Viehofer Str. 184
 Senne, Gustav, Levinstr. 132
 Sethe, Werner, Heinrich-Sense-Weg 27
 Siebenand, Johannes, Gemarkenstr. Nr. 126
 Siegel, Hermann, Del, Prosperstr. 60
 Sieker, Hermann, Kupferdreher Str. 58
 Siepmann, Fritz, Humboldtstr. 237b
 Siepmann, W., Keplerstr. 69
 Sisti, Josef, Kr, Krayer Str. 109
 Steeking, Josef, De, Weidkamp 168
 Stehling, Albin, Helsingstr. 334
 Steinkühler, Karl, Eilsenstr. 14
 Stennes, W., Bor, Borbecker Str. 144
 Strippen, Fritz, Auf'm Gartenstück 36
 Sudhoff, Wilhelm, Witteringstr. 62
 Tacke, Felix, Emscherstr. 166
 Tacke, Heinrich, Alt, Karlstr. 23
 Tackenberg, Fritz, Elisabethstr. 86
 Terlingen, Franz, Segerothstr. 87
 Terschlitten, Helmut, Ruhrstr. 26
 Thanscheid, Heinrich, Heid, Heidhauser Str. 38
 Thiel, Hubert, Krayer Str. 235
 Tölle, Heinz, Hafenstr. 39
 Tönninghoff, Fritz, Steeler Str. 48
 Trebing, K.-H., Langenberger Str. 471
 Verhöfen, Willi, Provosthöhe 16
 Vestewig, Walter, Martin-Luther-Str. Nr. 46
 Vogt, Arno, Wwe., Laubenweg 8
 Vogt, Walter, Cranachstr. 45
 Vorholt, Hans, Liebigstr. 73
 Voßwinkel, Heinrich, Kr, Hubertstr. Nr. 236
 Wahl, Willi, Ku, Dilldorf Str. 14
 Wallmann, Heinrich, Helenenstr. 65
 Walter, Fritz, Kat, Schonnebeckerhöfe
 Wardowski, A., Mülheimer Str. 30
 Welk, Ernst, Kaldekreche 41
 Wiegandt, Kurt, Steeler Str. 78
 Wirgs, Arthur, Karnaper Str. 118
 Wittlings, Johann, Wöhlerstr. 9
 Wittlings, K., Friedrich-Ebert-Str. 10
 Wittlings, P., Bor, Schönebecker Str. Nr. 24
 Wittstamm, R., Bor, Bochoholder Str. Nr. 275
 Wolbeck, Theo, Bbor, Hafenstr. 46
 Wolbeck, Willi, Alt, Vogelheimer Nr. 57
 Wolf, Josef, Stelle Str. 48
 Wolf, Willi, Borbecker Str. 94
 Wolfram, Albert, Gladbecker Str. 238
 Wülfing, Ernst, Dechenstr. 34
 Wurm, Erich, Schwabenbuschstr. 179
 Wysk, Erich, Fril, Am Zehnthof 9
 Wysk, Hans, Leither Str. 14a
 Ziegler, Karl, Ste, Schultenhof 4
 Ziegler, Willi, Bonifaciusstr. 44

845
Milch

s. a. Molkeerzeugnisse

*Edemilka, Einkaufs-Genossenschaft d. Milchkaufleute eGmbH., Alfredstr. Nr. 55
 Fachgruppe d. Kaufleute f. Milch u. Milcherzeugnisse, Alfredstr. 55
 Milchhandelsverband Nordrhein e. V., Alfredstr. 55

Milch-

**Verwertungsgenossenschaft
Essen e.G.m.b.H.**

Alt. Palmbuschweg 38-42 F 29 09 51

*Rhein. Milchhandelsbed. eGmbH.
Alfredstr. 55

Einzelhandel

- Amzehlhof, Frieda, Auf der Reihe 23
Arnold, Ernst, Bredeneyer Str. 118
Arnstedt, Edith, Hubertstr. 258
Asshoff, Emma, Sedanstr. 35
Auf der Heide, Theo, Rüttenscheider
Straße 126
Batling, Adele, Niederweniger Str. 93
Becker, Karl, Flurst. 114
Becker, Paula, Dreifarbenfeld 48
Behrendes, Hugo, Kaldenhof 11
Beltermann, Hermann, Lüneburger
Straße 33
Berg, Peter, Dahnstr. 20
Berg, vom, Fritz, Annastr. 15
Berg vom, Fritz, Witteringstr. 24
Berg vom, Wilhelm, Sonnenscheins-
weg 29
Berg vom, Wilhelm, jr., Eststr. 69
Bettsteller, Wilhelm, Bedingrader Str.
Nr. 20
Bierwirth, Karl, Wiedfeldstr. 85
Birg, Wilhelm, Helmstr. 22
Blinne-Schüpp, Bergstr. 19
Blissenbach, Anne, Billrothstr. 2
Blockhaus, Wilhelm, Malmedystr. 22
Blömer, Ewald, Stolberger. 102
Blum, Hch., Hanielstr. 38
Bobsch, Franz, Querschlag 3
Bong, Wilh., Zweibachogge 26
Brausewetter, Ruth, Schwänenbusch-
str. 118
Brings, Wilhelm, Hatzper Str. 113
Brinkhofer, Albert, Isenbergstr. 11
Brockmann, Maria, Bottroper Str. 253
Bruns, Anni, Frankenstr. 74a
Bruch vom, Gertrud, Auf'm Dörnchen
Nr. 5
Brüggen, von der, Ch., Dammann-
str. 59
Bürger, Franz, Bochumer Str. 309
Bur am Orde, Gertrud, Vogelheimer
Straße 75
Busch, Ewald, Kleine Hammerstr. 7
Claus, Erich, Flemingweg 4
Collong, Dora, Altenessener Str. 274
Cornelissen, Anna, Boeholder Str. 245
Daun, Johann, Altenessener Str. 243
Dellmann, Alfred, Taubenstr. 1a
Deinert, Clemens, Levinstr. 133
Deinert, Hermann, Bottroper Str. 617
Dederichs, Peter, Faßbinderweg 9
Detering, Erich, Planckstr. 85
Diederich, Helene, Werthstr. 31
Diederich, Minna, Borbecker Str. 225
Diederich, W., Borbecker Str. 225
Dirks, Luise, Rüttenscheider Str. 237
Döring, Heinrich, Soester Str. 4
Döring, Helene, Schwelmhöfe 10
Dörnhaus, Johann, Am Ruhmbach 36
Ehren, Hilde, Gerscheder Str. 139
Eicken von, Karl, Humboldtstr. 250
Elias, Emanuel, Heierbusch 14
Engelskamp, Heinrich, Norbertstr. 69
Erdpohl, Wilhelm, Gladbecker Str. 253
Esch, Johanna, Ehrenzeller Str. 46
Essenberg, Clemens, Breddebuschhang
Nr. 18
Ernst, Paul, Bergknappenweg 4
Etterich, Paul, Dellmannweg 15a
Eyser, vom, Wilhelm, Veitstr. 8
Fahnenstich, Johann, Altenessener
Straße 348
Fassbach, Fritz, Gravelottestr. 33
Fassbach, Heinrich, Karnaper Str. 95
Felderhoff, H., Vogelheimer Str. 185
Feldmann, Hans, Krayer Str. 22
Fieseler, Wilhelm, Hanielstr. 38
Fischer, Anna, Boeholder Str. 320
Franke, W., Marienstr. 67
Freymann, Maria, Rellinghauser Str.
Nr. 218
Frys, August, Oberscheidtstr. 6a
Fuchs, Franz, Thingstr. 13
Gathmann, Hugo, Helsingstr. 348
Gatz, Josef, Lutherstr. 4
Gedaschke, W., Gustav, Diemelstr.
Nr. 75
Gehne, Friedrich, Elserne Hand 15
Geison, Karl, Kaiser-Wilhelm-Str. 19
Geyda, Heinrich, Westbergstr. 27
Glepen, Ww., Maria, Spichernstr. 11
Göbels-Voss, Heinrich, Donnerberg
Nr. 102a
Gossen, Theo, Koopmannshude 17
Gossen, Willi, Kämmereihude 24
Grawe, Ww., Wilhelmine, Im Beck-
mannsfeld 23

- Groß-Albenhausen, Ellis, Lohmühlen-
tal 29
Große-Eggebrecht, Werner, Donner-
straße 82
Grünastel, Gertrud, Heckstr. 49
Gründahl, Ludwig, Grendbach 29
Haake, Fritz, Uckendorfer Str. 172
Haake, Johann, Termeerhöfe 32
Hackert, Ernst, Baumbilte 13c
Hammann, Maria, Rüttenscheider Str.
Nr. 218
Hans, Hch., Berliner Str. 199
Hansen, Xaver, Stifsmühlenbrink 8
Hegemann, Gertrud, Im Kirchspiel 14
Hegemann, Heinrich, Auf der Reihe 58
Heinrichs, Liesel, Weserstr. 86
Heinrichsmeier, Ellis., Leipziger Str. 21
Heid, Olga, Schmettaustr. 7
Heid, Wilhelm, Röntgenstr. 23
Hellmann, Elisabeth, Fundlandstr. 4
Henniges, Julius, Ottenkämperweg 2
Herkrath, August, Oberscheidtstr. 4
Herkrath, Willi, Oberscheidtstr. 6a
Hillebrand, Josef, Wörthstr. 21
Hoffmann, Michael, Musebrinkstr. 20
Hoppe, Karl, Liebigstr. 53
Hüls, Alois, Grafenstr. 53
Hünslar, Anton, Am Ehrenfriedhof 6
Hünslar, Wilhelm, Stelle Str. 38
Hüsken, Heinrich, Thiesstr. 31
Husemann, E., Dahlhauser Str. 196
Imig, Paul, Wernerstr. 27
Im Spring, Emma, Scheidtstr. 56
Irrgang, Walter, Katernberger Str. 226
Isermann, Wilh., Schonbeckhöfe 16
Jansen, Johann, Hans-Niemeyer-Str. 3
Jellema, Aaltje, Holsterhauser Str. 129
Jostes, August, Steinhausenstr. 35
Käss, Erna, Steeler Str. 511
Käss, Karl, Oststr. 5
Kahmann, Emil, In den Höfen 55
Kahmann, Albert, jr., Rebenranke 43
Kahmann, Ludger, Heidhauser Str. 112
Kaldenhoff, Hermann, Aktienstr. 136

**FETT
GEDRUCKT**

fällt Ihre Eintragung
vorteilhaft auf

- Kaldenkirchen, Elisabeth, Drost-
busch 29
Kallidat, Gustav, Matthäuskirchstr. 56
Kammann, Wilhelm, Carmerstr. 31
Kammann, Wilhelm, Hatzper Str. 131
Kammesheidt, Anton, Unionstr. 42
Kammesheidt, Heinrich, Töpferstr. 124
Kampf, Grete, Altendorfer Str. 370
Kampmann, Mathilde, Bonseltdter
Straße 77
Kassing, Ewald, Eststr. 82
Kaufels, Hermann, Walsenstr. 11
Keller, Ewald, Am Korstiek 1
Kern, Erich, Altendorfer Str. 507
Kern, Richard, Frohnhauser Str. 171
Killeit, Max, Markscheide 21
Kimmeskamp, Christine Hammer-
mark 1
Kimmeskamp, H., Steegstr. 31
Kimmeskamp, Johann, Am Länkin 34
Klaphecke, Felix, Heimstr. 22
Klarwittter, Sophie, Schmelze 9
Kleine-Eggebrecht, Alfons, Eggebrecht
straße 1
Kleinebrahm, H., Sartoriusstr. 14
Kleinbletpass, W., Waterloostr. 32
Kleinsimmlinghaus, Albertine, Heid-
hauser Str. 124
Klewes, Jos., Engelbertstr. 27
Klocke, Heinrich, Leither Str. 10
Klocke, Stephan, Leither Str. 10
Klüber, Heinrich, Backwinkelstr. 6
Klussmann, Ww., Gertrud Haskens
Land 33
Kolb, Heinrich, Eickenscheidter Fuhr
Nr. 162
Könings, Gertrud, Lohstr. 146
Krebbes, Sofie, Annastr. 68
Krebbes, Karl, Dorotheenstr. 38
Kremers, Gertrud, Osterkamp 27
Kreuselberg, Ferdinand, Humboldt-
straße 302
Kreuselberg, Fritz, Hatzper Str. 115
Krone, H., Vogelheimer Str. 185
Kuhlmann, Karl, Rebenranke 13
Kuhlmann, Margarethe, Sommerburg-
straße 36
Kuhn, Dora, Jagdstr. 10
Kuhn, Julius, Mitteldorferweg 5
Kunkler, Elisabeth, Töpferstr. 8
Langer, Alfred, Goethestr. 73
Lehnhoff, Fritz, Tommesweg 46
Lehnhoff, Hermann, Josef-Lenné-Str.
Nr. 5
Lehnhoff, Hermann, Humboldtstr. 181
Leiking, Franz, Langenberger Str. 273
Linnenbrink, H., Portendekstr. 20
Lohmann, Ernst, Katernberger Str.
Nr. 299

- Loon van, Wilhelm, Schultenweg 69
Lüer, Peter, Am Zehnthof 219
Luppertz, Peter, Hugenkamp 84
Mangels, Heinrich, Bahnhofstr. 23
Martini, Peter, Lunnemannstr. 16
Matron, Arthur, Wordstr. 31
May, Elfriede, Große Leining 18
Meier, Heinrich, Dinnendahlstr. 94
Meier, Wilhelm, Eppinghofer Str. 31
Menge, Sofie, Westfalenstr. 199
Menn, Maria, Frohnhauser Str. 385
Merhofe, Josef, Finkenhof 3
Messerschmidt, Fritz, Ruhrtalstr. 12
Michalschik, Heinrich, Lentorfstr. 58
Mielke, Maria, Bethelstr. 6
Möllney, Günther, Frankenstr. 42
Mohrmann, Hermann, Humboldtstr.
Nr. 190
Mohrman, Wilhelm, Nieberdingstr. 17
Mortisch, Hermann, Paulinenstr. 3
Müller, Erich, Dreiringstr. 20
Müller, Gerda, Moltkestr. 42
Müller, Henriette, Dreiringstr. 20
Müller, Henriette, Westfalenstr. 189
Münch, Georg, Niederfeldstr. 53
Muscholt, Gerh., Franziskastr. 51
Nagels, Gertrud, Bredeneyer Str. 130
Nagels, Gertrud, Metzendorferstr. 85
Nagels, Heinrich, Rembrandtstr. 18
Nees, Richard, Wächlerstr. 36
Nevries, Fritz, Müllerstr. 40
Niedhäuser, Regina, Posener Str. 28
Niesch, Hermann, Kerckhoffstr. 64
Nipper, Emma, Süderichstr. 9
Norkus, Herbert, Ahnewinkelstr. 23
Ockenburg, Wilhelm, Steegstr. 31
Osterfeld, Wilhelm, Herwarthstr. 1
Otto, Agnes, Walpurgisstr. 197
Otto, Theo, Walpurgisstr. 197
Overhagen, Franz, Schönebecker Str.
Nr. 56
Pelzäus, Ewald, Hufmannstr. 29
Peters, Wilma, Gelsenkirchener Str.
Nr. 284
Petry, Heinrich, Keplerstr. 27
Pieper, Heinz, Heßlerstr. 79
Pips, Anna, Bredeneyer Str. 107
Pips, Arthur, Bredeneyer Str. 87
Plattner, Emil, Schellstr. 29
Poll, Hans, Bredeneyer Str. 117
Prust, Gerhard, Ruhrstr. 19
Quade, Gertrud, Matthias-Erzberger-
Straße 93
Raabe, Emmy, Gelsenkirchener Str.
Nr. 347
Ramrath, Wilhelm, Schonfeldstr. 99
Rautenberg, Maria, Allbauweg 37
Ravensberg, Clara, Kuglerstr. 9
Rechmann, Wilhelm, Übrührstr. 138
Reckmann, Wilhelm, Pastor-Fliedner-
Weg 19
Rieth, Klara, Forsthausstr. 8
Ridder, Wilhelm, Fahnenstr. 62
Rose, Elisabeth, Duisburger Str. 9
Ruhrberg, Otto, Bendemannstr. 31
Salus, Alois, Sülzerstr. 76
Sartorius, Anna, Weidenstr. 45
Sauerland, Heinrich, Nootstr. 9
Schäfer, Anne, Oststr. 11
Schäfer, Emilie, Ww., Musebrinkstr. 16
Schäfer, Gertrud, Meisenburgstr. 31
Schäfer, Wilhelm, Große Wiese 10
Schäfermeyer, Wilhelm, Hövelstr. 158
Schauss, Ernst, Saatbruchstr. 4
Schellhorn, Walter, Im Lehngrund 23
Schellhorn, Heinrich, Hoher Weg 4
Schler, Bernhard, Führichstr. 15
Schler, Marianne, Windmühlenstr. 25
Schild, Wilhelm, Laurastr. 6
Schleppmann, Liesel, Brunnenstr. 1
Schmidts, Ernst, Waterfohrplatz 8
Schmidt, Heinrich, Königsberger Str.
Nr. 75
Schneid, Alfred, Eickenscheidter Fuhr
Nr. 85
Schneider, Anni, Fahrhauerstr. 18
Schneider, Bernhardine, Radesheimer
Platz 6
Schneider, Heinrich, Stenzelstr. 2
Schneidermeyer, Johann, Relling-
hauser Str. 121
Schreinder, Gustav, Lohdickweg 7
Schroer, Gustav, Byfanger Str. 85
Schroer, Hermann, Lanterstr. 5
Schroer, Wilhelm, Kupferdreher Str.
Nr. 220
Schruff, Wilhelm, Lüneburger Str. 15
Schuchardt, Elis., Heinrich-Sense-Weg
Nr. 31
Schulte, Margret, Peterstr. 17
Schulten, Elisabeth, Sartoriusstr. 2
Schulten, Hans, Leinewebermarkt 1
Schulten, Hermann, Twentmannstr.
Nr. 200
Schulz, Elfriede, Helbingstr. 14
Siebert, Heinrich, Ahrfeldstr. 20
Siering, Wilhelm, Savignystr. 66
Silberkuhl, Franz, Woldrüggen 18
Silberkuhl, Fritz jr., Feldmannshof 4
Speiser, Johann, Woldrüggen 22
Speichert, F., Markscheide 4-6

- Ständer, Willi, Kungundastr. 27
Steffen, Heinz, Busehofstr. 27
Steffen, Ernst jr., Oberscheidtstr. 4
Steinberg, Martha, Ahestr. 34
Steinmann, Hans, Kellerstr. 92
Steinmann, Hulda, Klimensborn 70
Stöckmann, Maria, Bedingrader Str.
Nr. 156
Stoltenbauer, Veronika, Krayer Str.
Nr. 160
Storp, Therese, Oberstr. 32a
Strube, Fritz, oHG., Rüttenscheider
Str. 256
Strube, Hugo, Hedwigstr. 18
Süßbrack, Wilhelm, Leipziger Str. 71
Symne, Hubert, Huestr. 108
Tebbe, Erwin, Mülheimer Str. 144
Tebbe, Walter, Frohnhauser Str. 414
Tennagels, Alois, Rahmstr. 243
Termath, Heinrich, Bäckmannshof 15
Teunissen, Heinrich, Steeler Str. 220
Thomas, Günter, Altendorfer Str. 370
Tolle, Karl, Markscheide 47
Tonshoff, Ernst, Elisabethstr. 118
Trappmann, Fritz, Hafenstr. 172
Tucht, Franz, Rustenberg 36
Unkel, Ernst, Grashofstr. 35
Unterschemmann, Heinrich, Haeseler-
straße 14a
Vatter, Josef, Wittgenbusch 26
Verfürth, Alois, Emseherstr. 2
Vermeer, Bernhard, Hohe Fuhr 47
Vogt, Anton, Am Stadtgarten 16
Volke, Franz, Weg zur Platte 32
Vossieg, Elfriede, Blumenthalstr. 2
Vosswinkel, Alfred, Adelskampstr. 112
Voth, Gertrud, Jansenstr. 12
Walkenhorst, Ernst, Rüttenscheider
Str. 106
Walkenhorst, Wilhelm, Kruppstr. 284
Walwei, Ww. Anna, Möserstr. 5
Weber, Fritz, Frühlingstr. 32
Weiss, Friedrich, Alfredstr. 21
Wellpott, Ernst, Schonfeldstr. 116
Wennersheide, Heinz, Scheebredde 103
Wennersheide, Wilhelm, Scheebredde
Nr. 26
Wessels, Wilhelm, Altendorfer Str. 424
Westerkamp, Rosemarie, Rahmstr. 113
Westerkamp, Josef, Im Mühlenbruch
Nr. 10
Wibbe, Hans, Haus-Berge-Str. 121
Wibbe, Hermann, Haus-Berge-Str. 192
Wiedenhues, Theo, Seumannstr. 80
Wieger, Hermann, Hövelstr. 137
Wiegmann, Ww. Maria, Am Ellen-
bogen 18
Wimmelmann, Johann, Niederfeld-
str. 15
Winnen, Heinrich, Sulteramp 2a
Winnesberg, Ruth, Schellstr. 49
Wendt, Gertrud, Füllenkamp 12
Wolenski, Fritz, Am Schulhof 20
Wohlgemuth, Josef, Neussener Str. 27
Wülfling, L., Forstmannstr. 2
Wünneberg, Arthur, Dattenberg 16

846

Milchbars

MILCHBAR U. EISKAFFEE
SCHUCHARDT
E.-Kray, Am Markt F 5 00 63

847

Mineralbrunnen

1



Burgwallbronn

das deutsche natürliche
Marken-Mineralwasser

Verwaltung:

Bornstr. 5

Fernsprecher 21761

2



Burg-Quelle

das natürliche Mineralwasser

Verwaltung: Bornstraße 5
Fernsprecher 21761

Lager: Essen-Werden
am Güterbahnhof
Fernsprecher 40305

3

***Hubertussprudel AG**

Bad Hönningen/Rhein

Vertriebsstelle Essen, Susannastr. 51, F 2 44 29

Großhandel

Heddergott, R.-E., Krayer Str. 154

848

Mineralöle

s. a. Öle u. Fette
s. a. Techn. Öle u. Fette

Buck, G.A., Dahlhauser Str. 140

*Brune, Ernst, o.H., Franziskastr. 2

Caltex Tank-Kraft Mineralöl-GmbH.,

Huyssenallee 35

Dea-Schliemann Mineralölgesellschaft

mbH., Abt. Viscobil Öle u. Fette,

Verkaufsstelle Essen, Maxstr. 9

F 3 84 57

Dunker, H., Kleiner Bruch 47

*Forstmann, Günther, We, Wessels-

werth 14

*Keith, Stefan, Großhandlung u.

Import, Postfach 916 F 7 12 84

F.S. Nr. 0857 827

*Kleinholz & Co., Rathenaustr. 8

Fernspr. Sa. Nr. 2 05 71

*Kraftstoff-Handelsges. mbH.,

„VAROL“, Rathenaustr. 8 F 3 06 48

*Lossau, Otto

Alfredstr. 237 F 4 15 95

Mitteldeutsche Mineralöl-Handelsges.

mbH., Huyssenallee 35

*Warm, Erich, Bottroper Str. 331a

*Weymar, A., Mineralölgroßhdg.

Folkwangstr. 7 F 79 00 04

849

Mineralwasser

1

Bernhard Ahr

Getränke-Großhandlung

All, Krabberstr. (Güterabfertigung) F 291420

Appel, Willi, Rel, Papenbergang 50

Birker, Paul,

We, Brehmstr. 6 F 4 96 58

Block, Wilhelm, Alfredstr. 69

Deppe, Bernh., Hanielstr. 31

Fahrenthorn, Helnr., Ste, Grendgasse 5

Hartmann, Karl, Kr, Hubertstr. 250

2

**Krystalla-Vertrieb
Hugo Heise**

Mineralwasserfabrik

Bier- u. Spirituosen-Großhandlung

Gelsenkirchener Str. 272 F 291126

Kannapinn, Julius, Reginenstr. 3

*Krämer, Wilh., Wwe, Ste, Dahlhauser

Str. 42

Labor, Artur, Bor, Stolbergstr. 33

*Lünig, Gebr., We, Klemensborn 111

*Matussek & Co., Mineralwasserherst.

u. Trinkhallen GmbH., Ku, Kupfer-

dreher Str. 107

*Mellis, Gebr., Weidkamp 82

Mostreze, S., Kupferdreher Str. 181a

3

Gebr. Meyers

Mineralwasserfabrik

und Biergroßhandel

Severinstr. 20 Ruf 234 87

4

***Mineralwasser
Betriebs-
Gesellschaft mbH.**

Verwaltung:

BORNSTR. 5 Fernspr. 217 61

Generalvertrieb der
natürlichen Mineralbrunnen:



Burgwallbrom

Essen



Burg-Quelle

Plaidt Rhld.

5

Monta

MINERALBRUNNEN

Essen Ruf 292246

Müller, Josef, Bor, Frintroper Str. 46

Naroska, Kurt, Ste, Augenerstr. 45

6

1909 **Walter Nierfeld**
Mineralwasserfabrik
u. Biergroßhandlung
Bottroper Straße 264 Fernruf 60964

Nierfeld, Wilhelm, jr. Bbor.

Bottroper Str. 228-238 F *6 14 51

Overrath, Hugo, Adelpkampstr. 95

F 7 51 05

Schütz, Franz, Mineralwasserfabr.

Jägerstr. 26 F 2 82 82

Schulze & Sohn, Prosperstr. 75a

7

Josef Schwenger

Mineralwasser-Vertrieb - Bier-Großhdg.

Lazarettstraße 40 Fernsprecher 23705

8

***HERMANN SIELEMANN K.-G.**

GEGR. 1929

Biergroßhandel und

Mineralwasserfabrik

FRUCHTSAFTGETRÄNK:

Libella

Spichernstr. 10 Ruf 26696

9



Joh. Spielmann

Gegr. 1894

Biergroßhandel und
Mineralwasserfabrik

Sto., Schwanhildenstr. 33

F 22 22 62

Soer, Ernst, We, Klemensborn 5
Thumfarth, Friedr., Rosastr. 10

F 7 64 97

Vaubel, Josef, Altendorfer Str. 429/431

F 6 05 29

Westermann, W. & E.

Emascherstr. 158 F 29 28 62

10

***Fritz Wiehe**
Mineralwasserfabrik
Trinkhallenbetrieb
Alfredstr. 31/33 Ruf 2 39 22

Großhandel

*Schubert, K.G., Söllingstr. 26-28

F 2 50 06

850

Modellbau

Allmang, Wilhelm

Hamburger Str. 39 F 7 68 61

1

***Fr. Bachert & Söhne**

Kleine Schönscheidstr. 9-11 F 5 24 51/52

2

Franz Bengel

Modellbau

E.-Steele, Holbockshof 12a F 5 02 77

3

Hans Bischof

Gudulastraße 5 F 7 11 25

Patent- und Gießereimodelle

Brock, Bruno, Boeholder Str. 304

Certa, Albert, Boeholder Str. 299

Römer, Kurt, Langenbrahmstr. 27

851

Möbel

Hersteller

Arzt, Joh., Baustr. 25 F 6 10 93

Bähre-Holzwerk, Schölerpad 46-50

Großhandel

*Belker, J., Heintzmannstr. 5-7

*Großverkauf-Ges. Deutscher Kon-

sumgenossenschaften mbH., Schüt-

zenbahn 11-13

1

Kappel K.G.

Möbel-Großhandlung

Essen-Kupferdreh

Nierenhofer Str. 68 Fernruf 48861

Lippische Möbel

Inh. Karlheinz Nettesheim

Steeler Str. 65 F 2 59 55/54

2

***MÖBELHOF**

ERICH KUHNEN

Schwankenampstr. 37-39 Ruf 3 17 08, 394 12

3

***Jakob Weber & Co.**

Fabriklager - Möbel - Teppiche

Großhandlung

Tische, Stühle, Polstermöbel,

Metallbetten, Großmöbel

Westendstr. 20 Ruf 2 53 63

4

***Westfalen-Möbel**

Hans Giese K. G.

Hochbunker Margarethenhöhe

Ruf 7 32 30

5

Ober 25 Jahre

WEILBÄCHER

Das bekannte Großhandelshaus
für Qualitätsmöbel
und
Markenteppiche

Kruppstraße 86 Fernruf 23841/43

Vertrieb

Ahlemeyer, A., Möbelfabrikalienle-

fung, Morsehofstr. 12 (a. Wassert.),

F 3 74 71

*Ispording, Wilhelm, Goethestr. 67

Jans, Fr. L., Dürerstr. 7-9

Einzelhandel

Artz, Joh., Baustr. 25 F 6 10 93

Bär, Erich, Hindenburgstr. 16/18

6

Möbellager Gustav Bär

Annastraße 31 Ruf 7 85 14

Ankauf-Verkauf - Gelegenheitskäufe
in Möbel und Wohnungsinventar

*Belker, J., „Die Einrichtung“,

Rathenaustr. 2

*Boyhoff, Germaniaplatz

*Bombeck u. Terhörst, Alteneßener

Straße 338

Brandes, Herm., Friedr.-Ebert-Str. 77

*Möbelhaus Bremen, Rüttenscheider

Straße 166

Brinkmann, Ewald, Möbelhaus

Katernberger Str. 327 F 29 13 88

Brüggemann, Karl, Oberdorfstr. 2

*Bücking, J., Möbel- u. Betten-

haus, Borbecker Str. 171/73 F 6 06 02

*Die neue Küche, A. Stemke,

Rheinischer Platz 1 F 3 81 25

7

***DIE WOHNUNG**

EDELHOFF & GRIEBNER

Rüttenscheider Straße 39-45

Fernsprecher 75657

*Einrichtungshaus Essen-West GmbH.

Holsterhauser Str. 66

8

***EINRICHTUNGSHAUS**

Eusterbrock

»Die Möbelpassage«

DEUTSCHLANDHAUS

»6 Etagen Stilmöbelhaus«

RATHENAUSTR. 7

»Musterringhaus«

LINDENALLEE 59-61, F 2 05 11

9

***EINRICHTUNGSHAUS**

Herm. Knümann

Limbecker Straße 42-46 Ruf 37857/58

Gänsemarkt 17 und 21

Engel, Gustav, Viehofer Str. 65

Ferber, Jos., Bochumer Str. 318

Fleuren, Toni, Altendorfer Str. 262

Gärtner, Willy,

Werderstraße 27 F 22 26 87

10

Hans Grobbink & Sohn

Steele

Hansastr. 15 F 5 05 94

Bochumer Str. 33

Groot de, Hein, Limbecker Str. 70

Hardiek, A., Am Ardey 3

Harpain, G. A. Möbelhaus

E.-West, Mühlheimer Str. 67-69 u. 74-76

(Gegenüber der Apostelkirche) F 75276

haus der direktverkäufe

W. Wasylczenko K. G.,

Eleonorastr. 39a F 3 75 00

Heckenbücker, J., Alteneßener Str. 439

Hensel, Hermann, Bruchstr. 27

Herrmann, Franz, Barthel-Bruyn-

Straße 26

RUDI WEISS K.G.

DAS GROSSE FABRIKLAGER

POLSTERMÖBEL — BETTWAREN
WOHNZIMMER — SCHLAFZIMMER



ESSEN · FELDHAUSHOF · BUNKER · TELEFON 30226

11

G. u. J. von der Heydt
Möbelwerkstätten und Einzelhandel
Jägerstraße 3-5 Fernruf 25400

Jäger, Fritz, Oberstr. 27/29
*Janssen, Wilh., Viktoriastr. 64
*Kammertöns, Joh., Altendorfer Str.
Nr. 328-330

12

MÖBEL-KARP
Berliner Straße 68 Ruf 76287
Zweiggeschäfte:
Frohnhauser Straße 383 und Mülheimer Straße 7

13

***Th. Kasigkeit**
Inh. Frau Ella Hellmich
Witteringstr. 24 F 75126

Klaus, Georg
Werkstätten für Raumgestaltung
Bredeneyer Str. 68 F 43307

14

***Möbelhaus Köthe**
Frohnhauser Platz 18 Ruf 75216

15

***Einrichtungshaus Kramm**
Ein Begriff für Westdeutschland
Möbel - Teppiche
Fensterbehänge
Essen, Keltwiger Str. 44 am Rathaus
Fernsprecher 20691

16

MÖBELHAUS
***Krieger & Co.**
Essen-Rüttenscheid
Annstr. 58-64 · Ruf 79 08 30

*Kröger, Franz, Möbel-Läger
Ste. Bochumer Str. 27 F 5 08 05

17

Hans Lack
Möbel - Polstermöbel - Teppiche
Hatzper Str. 218 (Hochbunker) Ruf 76179

Lönne, F., Zur Beckhove 25a
Ludwig, Wolfgang, Polstermöbel, Teppiche, Borb., Schmale Str. 3 F 6 23 89
Matzki, G., Gelsenkirchener Str. 48
Mendorf, Arno, Ruhrtalstr. 38
*Möbel Groppe, Inh. F. Schäd,
Krayr Str. 136

Möbel-Meyer, Inh. Eßmann
Ku, Bahnstr. 7 F 4 82 19

*Möbel-Heck, Passage
Kopstadtplatz 25 F 2 79 38

*Möbel-Hinsel K.G.
Fri, Frintroper Str. 430 F 6 05 67

18

***MÖBEL-HÖTTEN**
Moderne Wohnungseinrichtungen
Theo Höffen
Viehofer Str. 23-25 F 25423 u. 31128

*Möbel-Zentrale G.m.b.H.,
We, Ruhrtalstr. 22 F 4 01 07

19

***Möbelhaus Distelkamp**
Essen-Schonnebeck
Saatbruchstr. 41 F 25395

20

***MÖBELHAUS**
Friedr. Kraumendahl
Rüttenscheider Markt 3
Ruf 77609

21

***Möbelhaus**
KRAUMENDAHL
Am Wasserturm
Steeler Str. 139-143 RUF
und Möbel-Ausstellung 27861
Bassin-Bunker (Wasserturm)

22

*** Möbelhaus**
Lippmann K.-G.
Das Fachgeschäft
für Wohnungseinrichtungen
Steeler Str. 208-212 F 3 93 08
(früher E-Steeler, Krayr Str. 52)

23

*** Möbelhaus Rheinland K G**
INH. FRITZ PLIQUET
Lindenallee 93
Fernsprecher 24887

*Möbelhaus Ant. Schmitt, Franziska-
straße 2-4
*Möbelwerkstätten G. u. J. von der
Heydt, Jägerstr. 3/5
Müller, E., Gemarkenstr. 113

24

***Möbel Niemeyer**
Das Haus für gute und
preiswerte Möbel
Essen, Engelbertstraße 11, Ecke Sölling-
und Severinstraße · F 25844/25845
Zweiggeschäfte:
Essen, Steeler Straße 100
Essen-Karnap, am Markt und Hoch-
bunker Arenbergstraße

*Ollenhauer, Herm. u. Heinr.,
Altendorfer Str. 585/587

25

Möbel Rahmel
Essen-Rüttenscheid, Florastr. 5
Fernsprecher 44870

Rahn, Heinz, Viehofer Str. 41-43

26

MÖBEL Riegel
Bunker Heßlerstr. F 29237

27

Einrichtungshaus
***Ruhr-Möbel**
G. m. b. H.
Brigittastr. 9 F 74997, 79 08 57/8

28

***Wilhelm Schäfer**
Wohnungseinrichtungen
Gemarkenplatz F 73615
Schirmer, Wilhelm, Hanlelstr. 32

29

Einrichtungshaus Schlabach
Möbel — Teppiche
Kunstgewerbe
Essen, Huyssenallee 89/95 F 25990

Schmidt, S., Möbelhaus
Brunnenstr. 42 Ecke
Witteringstr., F 7 58 91
Schneiders, Franz, Huestr. 142
Schoras, Paul, Hindenburgstr. 80
Schulte-Bahrenberg, Clemens
Friedrich-Ebert-Str. 61-63 F 3 75 41

30

Möbelhaus Stenberg
Möbel, Polsterwaren, Dekorationen
Kupferdreher Straße 151 Fernruf 4 84 62

Stemke, A., Rheinischer Pl. 1
F 3 81 25

31

***Möbelhaus Fritz Stüssel**
Rüttenscheider Straße 114
und Stoppenberger Straße 17
Fernsprecher 75326

*Tschinsky, G., Rüttenscheider Str. 18

32

Möbel-Theunissen
Moltkestr. 10 F. 22 28 90

*Tiggelbeck, Limbecker Str. 69-73

*Vatter, Johann
Wörthstr. 20 F 2 48 02

33

***MÖBEL VOSS**
Wohnungseinrichtungen - Schreinerei
Bor, Gerichtstr. 42/44 Ruf 60223

Waitschacher, F., Altenessener Str. 283
*Walraven & Worm, Ruhrallee 83a
Wedig, Heinz, Herthastr. 15-17 und
Rüttenscheider Str. 166 F 4 42 07

Möbel-Weimer
Altendorfer Str. 323 F 6 12 41

Möbel Weinhofer, Inh. R. Schumertl
Kastanienallee 6 F 3 03 16

*Werdener Möbellager
Fritz Söhlmann, Inh.: F. Cüris
Grafenstr. 33 F 4 93 56

Wiemers, A., & Co., Karlstr. 12
*Witzack, K., Altenessener Str.
Nr. 358/60

Wolter, Gisela, Altendorfer Str. 266

Handelsvertreter

Bein, Wilhelm, Dixbäume 83
Breitbach, Willh., Auslieferungslager,
Im Steeler Rott 7 F 55 17

*Busch, Hermann, jun., Moltkestr. 134
Düffel, Theo, Henckelstr. 23

*Niestrath, W., KG., Zur Beckhove
Nr. 25a

Niggemeyer, Wilh., Kaisershofstr. 9
Noetzel, Otto, Metzendorferstr. 44

Prange, Otto, Ursulastr. 85
*Schub, Leonhard, Hufelandstr. 29

Siebert, R., Elisabethstr. 89

Simon, Edith, Möbelvertretungen,
E.-Rüttensch., Alfredstr. 245 F 4 14 80

Büro: Wolfsbachweg 14
Spils, Fritz, Kantorle 133

Theissen, Heinr., Hildegardstr. 8
Weise, H. Martin
Ruhrtalstraße 32, F 4 90 93

*Weiss, Rudi, KG., siehe Kopfleiste

852

**Möbel-Beiz- u.
-Polieranstalten**

Bachert, Gustav, F 29 15 69
Altenessener Str. 295 Wohn.:
Margarethenhöhe, Metzendorferstr. 52
Eusterbrock, Ferd., Gudulastr. 5

Motzkau, Hans, vorm. Alfred Rams,
Rüttenscheider Str. 234 F 4 36 42

Salomon, Josef
vorm. Musmann
Müller-Breslau-Str. 30 F 7 34 33

Schwaak, Heinrich
Rüttenscheider Str. 166 F 4 42 03

Waschneck, Martin, Friederikenstr. 13

853

Möbelstoffe

Import — Export

*Hönigs, Hans, oHG.
Möbelstoffe-Teppiche
Import-Export
Camillo-Sitte-Platz 10 F 3 25 26

Großhandel

1

***HERM. BARTEL**
Teppiche, Möbelstoffe
Dekorationsstoffe und Gardinen
Cäcilienstraße 12 F. 73780

2

***DMG**
Dekora Möbelstoff Gesellschaft
H. v. H. Steffensmeier
Deutschlandhaus, Fernsprecher 246 14

3

***Gebr. Falkner**
GROSSHANDLUNG · GEGR. 1896
Rellinghauser Str. 118, F 79 00 54/55

Keinemann, E., Villenweg 15

*Pepperhoff & Co.,
Huyssenallee 54/56 F 2 66 30

Seifert, Martin, Heidehang 12

Handelsvertreter

Hartmann, A., Weißenburgstr. 8
Noltensmeyer, Fritz, Ladenspelderstr.
Nr. 19

854

Möbeltransporte

***Bollens & Sander**
Veronikastr. 5/7 F 7 18 15

1

***van Eupen**
Spedition
Maxstraße 16
Fernsprech-Sammel-Nr. 2 18 11
Fernschreiber 0857 773

2

***Alfred Paas & Cie G.m.b.H.**
Ursulastr. 85 F Sa.-Nr. 4 40 71
siehe Anzeige im Einwohnerteil

3

***Unruh & Co.**
Möbeltransport und Lagerung
Veronikastr. 1-3 F 7 55 11 u. 7 42 66

855

Mörtelwerke

1

***Mörtelwerk Emscher K.G.**
Schwutke & Co.
Essen-Dellwig
Rauchstraße 50 Fernruf 6 11 51

2

***Mörtelwerk Essen**
Barthel & Co.
Kommandit-Gesellschaft Essen
Schederhofstr. 105 F 2 30 25 u. 3 22 53
Nach Dienstschluß F 7 67 54

3

Mörtelvertrieb Essen-Rüttenscheid
J. Wieruschewski KG.
Langenbrahmstraße 27 Ruf 4 34 11

4

***Hch. Weymann**
Mörtelwerke
Kruppstr. 227 F 7 53 51

856

Molkereierzeugnisse

s. a. Dauermilcherzeugnisse

Hersteller

*Döring, Heinr., Soester Str. 4

Großhandel

1

***Karl Bierwirth**
Sahne-Großhandel
Wiedfeldstraße 85 Ruf 4 37 04

2

1916 Karl Käb
SAHNE - GROSSHANDEL
Oststraße 5, Ruf 22 23 09

Kammesheidt, H., Am Dönhof 19

*Langensiepen & Ruckebier

Altendorfer Str. 241-245 F 6 24 51

*Laru-Import GmbH., Altendorfer

Straße 241-245

Malnka, Alb., Wuppertaler Str. 121

Milchverwertungs-Gen. o GmbH., Palm-

buschweg 38-42

3

Gottfried Nipper
Sahne-Großhandel seit 1909
Essen, Wupperstr. 1 Ruf 3 06 79

4

Josef Nipper
Sahne-Großhandel seit 1909
Essen, Armstr. 6 F 6 11 01

*Onken & Co., K.G., Altendorfer Str. 1000

F 2 52 57

*Poht, Heinr., Segerothstr. 15

F 2 41 44 / 45

*Roßkoth, K.G., Jak., Hoffnungstr. 26

*Scharrenbroch, H. Inh. W. Scharren-

broch, Hömannstr. 39

*Stehmans, Julius

Lerchenstr. 20 F 4 18 37

Einzelhandel

Nees, Richard, Wächterstr. 36

Pieper, Heinz, Heßlerstr. 79

Storp, Leo, Oberstr. 73

Tönshoff, E., Elisabethstr. 118

Westerkamp, Josef, Im Mühlenbruch

Nr. 10

Wiedenhues, Theod., Viehofer Str. 161

Großhandelsvertreter

*Kast, Otto, Th., Billrothstr. 28

Schwering, Heinz, Josephenstr. 36

F 4 46 29 u. 4 45 23 F.S. 0857 791

857

Molkereimaschinen
u. Einrichtungen

Großhandel

*Milchindustriebedarf Dr. Hugo

Steinbecke, oHG., Am Krausen

Bäumchen 11

*Reimering, B., Schornstr. 40

857^a

Mopeds

*Hoff & Hartwig,
Friedr.-Ebert-Str. 52 F 22 26 83857^b

Mosaik

***GLAS- U. MARMOR-MOSAİK**
RÖSCHINGER OHG

Isenbergstraße 67-69 Ruf 7 23 73

858

Motore

Handelsvertreter

***Carl Lauchardt Ing.**
Rellinghauser Str. 111 Ruf 2 53 07

Schorch-Werke AG., Alfredstr. 53

859

Motorenöle

Dea-Schliemann Mineralölgesellschaft

mbH., Abt. Viscobill Öle u. Pette,

Verkaufsabteilung Essen, Maxstr. 9

F 3 84 57

*Gamerschlag & Co., Wupperstr. 8

F 2 55 86

*Kraftstoff-Handelsges. m.b.H.

„VAROL“, Rathenaustr. 8 F 3 06 48

860

Motorfahrzeuge

*Brass, Hermann, Rüttenscheider Str.

Nr. 30/34

Eisel, Martin, Bottroper Str. 282

Gerriets, H.-L., Motorrad u. -roller

Mopeds, Meybuschhof 49 F 29 14 33

Hellwig, K., Henglerstr. 47

Piethofer, Paul, Verkauf u.

Reparat., Ottenkämperweg 2 F 29 09 39

*Witteler, Rud., Trierer Str. 7-11 F 7 73 11

861

Motorrad-
Reparaturwerkstätten

Niehues, Aug., Wiesmannbrink 39

Schmidt, Herbert, Karlstr. 20

862

Motorrad-
Zylinderschleifereien

s. a. Auto-Zylinderschleifereien

863

Motorräder

Hegemann, Wilh., Pollerbergstr. 3

Herzogenrath, J.,

Rellinghauser Str. 224 F 2 35 82

*Michael Labrenz

Motorräder - Motorroller - Mopeds

Gemarkenstr. 95 u. Limbecker Platz 14

Ersatzteile - Werkstatt u. Verwaltung

Cranachstr. 11a Fernruf 7 70 54 / 55

Zweiggeschäft: Oberhausen

Mülheimer- Ecke Schenkendorfstraße

Marpe, Friedr., Brückstr. 26

Pieper, Anton, F 4 29 72

Rüttenscheider Str. 268

*Paffen, Sophie, Inh.: Käthe Busch-

kamp, Bahnstr. 5

Pietrowski, Franz, Friederikenstr. 8/10

864

Mühlen

Bockholt, Heinrich, Im Haferfeld 48

Brockmann, H. & Co., K.G., Boyer Str.

Nr. 40

*Gelschauser, Edmund, Bochumer Str.

Nr. 341

*Hespermühlen-Handelsgesellschaft

E. Oberwalleney, Hespertal 11

*Möhlenbruch, Franz, K.G., Alten-

essener Str. 244

Röther, Franz, Nierenhofer Str. 24

*Schäfer, Herm., GmbH.

Hafenmühle

Stadthafen-Ostufer F 29 11 54 / 55

Schäfer, W., Möllhoven 62

Stadtmann, Heinr., Berkenkamp-

mühle 12

*Heinrich Steffens K. G.

Mühle, Mehl- u. Getreidehandlung

Essen-Borbeck, Pausmühlenstr. 18, F 6 18 87

Wittkamp, Ant., Krayer Str. 42

865

Mühlenfabrikate

*Suberg, Carl, Am Langensiepen 9

866

Musikalienhandlungen

*Dietsch, Andreas, Hachestr. 19

gegenüber der Hauptpost F 3 16 84

Musik-Titt, Porscheplatz (Gew.-Haus)

F 3 00 60 u. 4 97 83

Podehl, G., Printroper Str. 131

90 Jahre

*Otto Schmemann

Inh. Erich Scharloth

Limbecker Str. 1 Ruf 3 26 16

867

Musikinstrumente

Einzelhandel

Althaus, H., Byfanger Str. 22

Bernhardt, Erich, Borbecker Str. 130

„die musiktruhe“, radio, fernseh,

schallplatten, musik, altendorfer

str. 345 tel. 6 28 47

1

25 Jahre

*Andreas Dietsch

Erstkl. Musikinstrumente

Hachestr. gegenüber d. Hauptp.

Fernsprecher 3 16 84

2

Musikhaus Gräf

Musikinstrumente u. Noten

Viehofer Straße 15 Ruf 3 00 62

3

Hoffmann, Charlotte, Bertoldstr. 2

4

5

6

7

8

9

10

11

12

13

14

15

16

17

18

19

868

Musikschulen

Patzig, W., Jullenstr. 60

Roehr, W., Schönleinstr. 49

869

Musikunterricht

Andersen-Seydel, H., Wächterstr. 31

Beyer, Lucian, Corneliusstr. 44

Dönges, R., Moltkestr. 53

Fälber, B., Pollerbergstr. 25

Kölchens, Liesel, Rosastr. 32

Langheld, H., Königsteiner Str. 15

Anita Prassel

Musik-Pädagogin, Korrepetitorin
Bornstraße 12

Rusche, Walter, Kurfürstenstr. 58a

Schirmer, Liselotte, Gelgenunterricht,

Pollerbergstr. 22 F 7 36 48

Schnier, Jo, Hofringstr. 30

Weissbohn, J.

Akkordeonlehrer, Hammacherstr. 15

Wendrich, H., Seestr. 18

Wenmakers, Erna, Kiefernhalde 17

871

Nähmaschinen

1

Nähmaschinenhaus

am Klaraplatz

G. W. Schönrock - Mech.-Meister

Bertoldstr. 2 Ruf 7 83 95

Gerriets, H.-L., Nähmaschinen

u. Bedarf f. Industrie-Nähmaschinen

Kat. Meybuschhof 49 F 29 14 33

2

Nähmaschinen

für Haushalt u. Gewerbe

Ersatzteile u. Reparaturen aller Fabrikate

Handstrickapparate, Repassier-

maschinen, Schulwebrahmen, Wolle

R. Grubenbecher

Brandstr. 8 (neben Boecker) Ruf 3 25 64

Jandt, Adolf, Ing.,

Verkauf u. Reparatur, Nieberdingstr. 45

Kleis, H., Dorotheenstr. 17

Klöppl, Josef, Altendorfer Str. 434

3

Nähmaschinenhaus

Erich Lange, Ing.

Haushalt-, Gewerbenmaschinen

Reparaturen

Steeler Str. 109 (Am Wasserturm)

Ruf 2 75 04

4

PFAFF-

Nähmaschinenhaus

Viehofer Str. 22 Fernsprecher 3 18 22

5

Phoenix Nähmaschinen

Strickapparate

Repassiermaschinen

Keltwiger Str. 58 (a. d. Marktkirche)

Fernsprecher 3 22 45

Pieper, Anton, F 4 29 72

Rüttenscheider Str. 268

*Schwerdlin, A., K.G., Kruppstr. 255

6

SINGER NÄHMASCHINEN

AKTIENGESELLSCHAFT

Zentrale Essen

Lazarettstraße 15 Fernruf 3 21 87

Verkaufsstelle:

Am Handelshof 1 (Allianzh.) F 31 004

Stiller, W., Jullenstr. 51

872
Nährmittel
s. Lebensmittel

873
**Nahrungsmittel-
maschinen**

***Gustav Aust**
Elektr. Kaffeemöhlen, Aufschnitt- und Käse-
schneidemasch., Waagen, Sahne-
maschinen
Bred., Lilienstraße 7 Ruf 43676

874
**Nebenprodukten-
Gewinnungsanlagen**

*Feld, Walther & Co. KG., Heckstr. 77

876
**Neon-Lichtreklame
Anlagen**

1
Heinz Bauer
Fabrikationsbetrieb
für Neon-Licht-Reklame
Steeler Straße 194 Ruf 23424

Karalus, Fritz
Bor, Bechtstr. 17 F 6 10 20
Werkst.: Am Ellenbogen 12 F 6 10 25
Bruehlheide, Fritz, Rüttenscheid, Str. 294

2
Kurt Munsteiner
Buchstaben Neon-Lichtreklame
vom Entwurf bis zur Montage
Borbecker Str. 105 Ruf 6 05 85

3
***NORDLICHT**
Leuchtröhren - G. m. b. H.
Fabrik kompl. Neonanlagen
Essen, Königundostraße 8
Fernsprecher 7 82 54/55

4
Hans Schwenk
Schilder, Neon-Leuchtröhrenanlagen
Transparente, Plastische Buchstaben
Lindenallee 80 F 2 57 93

5
Theile, W., Karlstr. 45 F 29 20 84
***Westdeutsche Elektrizitäts-Gesellschaft**
Diederichsen & Co. Gegr. 1898
im Handelshof F 2 62 44/45

877
Nutzeisen
„Rhein-Oder“ Industriegesellsch.
Nachf. Kral & Co., Richard-Wagner-
Straße 5

878
Oberlichte
***Glas- u. Säurebau GmbH., Isenberg-
straße 67-69 F 7 23 73**

879
Obstplantagen
Radecke, M., Obstplantage
We, Kanonenberg 1, F 4 91 94

880
Obst und Gemüse
Großhandel
***Bertz, Bernhard, Großmarkt**
***Boltendahl, Joh. & Co.,**
Obst-, Gemüse-Großhandel, Import,
Großmarkt, Fernsprecher 3 12 43
Oberstr. 105, Fernsprecher 4 15 61

1
***Fritz Brüggemann**
Obst-, Südfrüchte- u. Gemüse-
Großhandel
Großmarkt Ruf 2 33 18 Priv. 7 69 81

***Busch, Jos., Großmarkt**
***Czelick, Gebr., Großmarkt**
***Deutschmann, Waldemar**
Frucht-Import-Großhandel
Großmarkt F 3 87 47/48
Fernsch. 0857 692

***Donk, Th., jun., GmbH., Kopstadt-
straße 25**
***Donk, Theod. sen., Großmarkt**
Dyck van, J., Inh.: Hans van Dyck,
Rheinische Str. 37/47

***Engels, Peter, Großmarkt**
Fischedick, Käthe, Steeler Str. 157
***Franzen, Heinrich**
Obst, Gemüse, Südfrüchte
Großmarkt F 3 83 87
***Fritz, Franz, Großmarkt**
***Fruchtimport Joh. Richels, Groß-
markt**

***Fruchtimport P. van Wylick G.m.b.H.**
Obst-Gemüse-Südfrüchte u.
Bananen-Import, Düsseldorf
Zweiglederlassung Essen
Rheinische Str. 54 F 2 45 84
***Früchte-Vertrieb K., Herling, KG.,**
Großmarkt
***Geeraedts & Co., Großmarkt**
***Geominy, Th., J., Großmarkt**

2
***Johann Göddert & Co.**
Obst, Südfrüchte und Landesprodukte
IMPORT - GROSSHANDEL
Erdbeerbüsterel-Eigene Kühlanlage
Verkauf und Büro Großmarkt
Lager: Schlenhofstr. 23/23a F. 2 55 54/56
Telegramm-Adr.: Obigöddert Essen
FS. 0857-759

***Goedel, Heinz, Großmarkt**
***Grafender, A., GmbH., Rheinische**
Straße 32-36
***Harder, Melsler & Co., Großmarkt**
***Hendricks & Bunting, Großmarkt**
***Hehn, Wilhelm GmbH., Großmarkt**
Herr, Joh., Großmarkt
***Hett, Otto, Großmarkt**
***Hohl, Georg & Sohn, Großmarkt**
***Hulsmann & Co., Großmarkt**
***Iserhard & Co., Großmarkt**
***Jakoby, Franz, Großmarkt**

***Keindorf, Otto, jun., Großmarkt**
Kippenbrock, E., Rheinische Str. 37-47
***Klein, Johann, Großmarkt**
***Kohlpoth, Bernh., Großmarkt**
***Küpper, Hans, Inh. E. Heinz**
Großmarkt
Kuhn, Aloys, Großmarkt

***Lamers, Gebr., Großmarkt**
Marguis, A., Großmarkt
***Mause, Fr., Großmarkt**
***Mehring, Josef, Obst-, Gemüse-, Süd-
früchte-Großhdlg., Import, Großmarkt**
F 26177 Wohn.: Kaulbachstr. 31 F 74614
Meler, Wwe., Hans, Großmarkt

Meis, Bernhardine, Wwe.
Großmarkt, Stand 68 F 2 49 68
***Mlecko, Paul, Großmarkt**
***Müller, Friedr., Großmarkt**
***Müller, H., sen., Rheinische Str. 37-47**
***Müller, Herm., Großmarkt Stand 56**
***Neugebauer, Wilh., Großmarkt**
***Obermann, Kurt, Großmarkt**
***Ossa, Auguste, Großmarkt**
***Pannbäcker, Johannes, o.H., Groß-
markt**

Paukat, W., Mechtildsstr. 7
***Peters, Alfons, Inh. N. Peters,**
Großmarkt
Peters, Jean, Großmarkt
***Piek, Aug., Großmarkt, Stand 59**
Quast, Gustav & Co., Großmarkt
Quinting, Josef, Großmarkt

Reif, Wwe., Inh. W. Schmitz
Großmarkt F 2 67 85
***Ryn, van, Hermann KG., Großmarkt**

***Schadt, Lina, Obst-, Gemüse-
Südfrüchte-Großhandel-Import**
Großmarkt, Stand 38 F 2 64 92
***Schallenberg, Anton, Großmarkt**
***Schluckebier, Eva, Großmarkt**
***Schmidt, Alfred, Großmarkt**
***Siekmann, L. u. F., Inh. Fr. Siekmann,**
Gabelbergerstr. 6/26
***Sobocinski, Wenzel, Großmarkt,**
***Sprenker, Karl, Großmarkt**
Thönissen, L., Rheinische Str. 37-47
***Thomas, Anna, Großmarkt**
***Thomas, Franz, Großmarkt**

***Thomas, Jos., & Co.,**
Großmarkt, Stand 29 F 2 65 00
***Tiemann, Th., Rheinische Str. 37-47**
***Ulmer & Co., Zementstr. 50**

***Verstappen & Raukamp**
Kerckhoffstr. 133 F 7 63 80
***Verstappen, Rud., Curtiusstr. 103**
Winkels, Theodor, Altenessener Str.
Nr. 543
Einzelhandel

Blum, Christian, Rüttenscheider Str.
Nr. 246
Bonato, Hans, Klenzestr. 8
Breun, de, Paul, Steeler Str. 282
Brocks, Aug., Kämpenstr. 11
Bürvenich, M., Alfredstr. 293
Busch-Meyendorf, Karola, Bochumer
Straße 39a
Buttgereit, Julie, Amselstr. 50
Fischedick, Käthe, Steeler Str. 157
Hendricks, H., Rauchstr. 33
Herling, Karl, Großmarkt
Hoffmann, Paul, Hafenstr. 41
Jeschonnek, H., Isinger Tor 11a
Karpenstein, Josef, Dionysuskirchpl. 2
***Katzmarek, Ignatz, Altenessener Str.**
Nr. 385

Klaes, Julie, Korthover Weg 91
Klötters, Aug., Karlstr. 65
Köppen, W., Wwe., Matth.-Erzberger-
Str. 112
Lohmann, A., Vogelheimer Str. 116
Mols, Hubert, Vogelheimer Str. 216
Müller, Heinrich, Augenerstr. 59
Ruhnau, H., Steinhäuserstr. 53
Schlüter, Erna, Maschinenstr. 6
Schulz, Gustav, Frohnhauser Str. 229
Schwarz, Ewald, Heidhauser Str. 2
Schwarz, Hans, Heidhauser Str. 2
Schwarz, Martha, Isinger Tor 15
Seidemann, W., Kraye Str. 17
Stehr, Leo, Florastr. 4
Stephan, August, Heßlerstr.
Surenkamp, J., Kraye Markt 1
Tepasse, Th., Kaiser-Wilh.-Str. 68
Tofel, A., Taborstr. 11
Vogt, Marga, Billrothstr. 33
Wichterich, Jos., Stelle Str. 42
Willuhn, Friedr., Steeler Str. 228

881
Öle und Fette
s. a. Mineralöle
Großhandel
Melcher, K., Kupferdreher Str. 53
Römer, Heinz, Herwarthstr. 47
***Weymar, A., Mineralölgroßhdlg.**
Folkwangstr. 7 F 79 00 04
Handelsvertreter
***Bovermann, Otto, Bochumer Str. 84**
Schleper, Egon, Vöcklinghauser Str. 14

882
Ölfeuerungen
1
CHALMERS
Ölfeuerungsbau
THERMO-TECHNIK
Holunderweg 19 Fernruf 4 23 78
2
ELCO
Ölfeuerungen
Essen-Bredeney, Eckbertstr. 13 Ruf 4 36 70
3
Fanal-Ölfeuerungen
System OMA
Hugo Stinnes GmbH
Mülheim/Ruhr
Essener Vertretung:
Ing. Bensch, Feuerbachstraße 5-7
F 79 22 88
4
FULMINA
Ing.-Büro
Dr. Ing. F. Brügger
Essen, Steeler Str. 43/45
Neuanlagen, Kundendienst
Ruf 3 78 09
5
Automatische Ölfeuerungen
Wamag-Hilden
Beratung, Einbau und Kundendienst
Maschinen- u. Stahlbau GmbH.
Essen-Steele Ruf: 55 75
Antonienallee 25 privat: 5 17 41

***HEAPP Ölfeuerung G.m.b.H.,**
Rüttenscheider Str. 153 F 7 70 00
Kemper, Paul, Steeler Str. 350
F 3 09 83
***Mineralöl-Bauges. m.b.H.**
Huysenallee 44-46 F 2 66 41/42
*Mohaupt, W., Mählerweg 4 F 5 06 15

6
ÖJA Klöckner
Ölfeuerungen
G.m.b.H.
System OERTLI
Zweigbüro Essen, Dipl.-Ing. Witte
Essen-Stadtwald, Lerchenstraße 68
Fernsprecher 4 14 62

7
***VERTRIEB DEUTSCHER ÖLBRENNER**
KLAUS PAPE
Belfortstraße 4-6 Fernruf 2 48 22
Ölfeuerungsmaschinen für Leicht-, Mittel-
u. Schweröl, Autoöl usw. von 4000 WE/h
bis 4.000.000 WE/h

8
POWRMATIC
Ölfeuerung und
Verdampfungs-Ölbrenner
Dipl.-Ing. Paul Knümann
E.-Bor, Postf. 28, F 6 14 26 u. 60440

9
WERDENBERG-Ölfeuerungen
(früher ZENITH)
Deutsch-schweizerisches
Erzeugnis
Bewährt seit 1934
Verkauf, Montage,
Kundendienst
H. LEIMEHLE
Essen, Ruhrallee 44
Ruf 3 70 68

883
Ölfeuerungsmaschinen
1
HB
Vollautomatische
Ölfeuerungsmaschinen
Ölbrenner-Fabrikation
Belfortstraße 4-6 Fernruf 2 54 98
2
Dr. Schmitz & Apelt
Vollautomatische
Ölfeuerungsmaschinen
für Zentralheizungen
Wuppertal
Bezirksvertretung
und Kundendienst
Hugo Senft, Billrothstr. 30
Essen Ruf 7 88 18

884
Ofenrohre
1
Anton Dresler
Fabrikation von Ofenrohren und
Ofenrohrknien
Delw., Krallenbruchstr. 67a F 6 18 79
2
***Gebr. Kübel · GEGR. 1908**
OFENROHRFABRIK
Alt, Krablerstr. 32 Ruf 29 03 63

885
Omnibusbetriebe
1
***Auto-Caspar KG**
Verkehrsunternehmen - Tankstelle
Gemarkenstraße 18 Ruf 7 44 44
***Auto-Krell, KG. F 2 30 05**
Leopoldstr. 15

2
über 30 Jahre
**AUTO
VERFERS-GOSSENS**
17-SitzerClubwagen, 30-40-Sitzer Reiseomnibusse
47-Sitzer Reiseomnibus, 8-Sitzer Volkswagenbusse
Mercedes-Personenwagen
Steeler Straße 319 Fernruf 27200

3
J. F. CONZEN
Rhein-Ruhr-Expresß
Düsseldorf — Essen — Berlin
Autovermietung an Selbstfahrer
Allianzhaus, Am Handelshof 1 - Ruf 24244/46

Der Werdener⁴⁴
L. Henk, We, Hespertal 3 F 4 96 34
Frickenstein, Wilhelm
Hels., Ostpreußenstr. 41 F 4 22 13
u. F 6 20 66

4
Halla-Reisen
Alfons Ziolkowski
Gesellschafts- und Urlaubsreisen
Moderne luxuriöse
Liegesessel-Omnibusse
Altenessener Straße 400, und
Nienkampstraße 36 (am Kaiserpark), F 291294

Hendricks, Aloys, Veronikastr. 49
Hendricks, P., Hohenburgstr. 92

5
Joh. Kahmann
über 25 Jahre Omnibusbetrieb
Kp, Byfanger Straße 28, F 4 83 12

6
Willi Kahmann
Omnibus-Reisedienst
Essen-Kupferdreh
Bahnstraße 17 F 4 82 37

7
Auto-Küppers
Omnibusse, PKW mit und ohne Fahrer
Auf der Litten 30 Ruf 2 58 63/2 49 41/42

8
Über 30 Jahre
**Omnibus fahren
LETHEN fragen**
Omnibusreisedienst
Adelkampstraße 96 Fernruf 76534

9
Luca-Reisen
- Gegr. 1928 -
Alfredstr. 53 Ruf 7 36 54/55

10
**OMNIBUS-REISEDIENST
AUTO-MEIER**
Kruppstraße 308 F 72051
Büro: Nordpassage, Kopstadtplatz F

Mesenhohl, Hermann
Kray, Wattenscheider Str. 17 F 5 00 53
Nierfeld, Wilhelm, jr. Bbor.
Bottroper Str. 228-238 F *6 14 51
„Odi“ siehe Auto Verfers-Gossens,
Steeler Str. 310 F 2 72 00
*Reisebüro Wohlgenuth, Haus an der
Oper

11
ALBERT ROOS
Reiseomnibusse - Tankstelle
We., Schützdellerweg 12, F. 49 22 84

Sechtig, H., Klarastr. 14
Seim, Karl, gegr. 1928
Frankenstr. 50 F 4 11 92

12
Auto-Velke
Elegante Reise-Omnibusse
Korthover Weg 76-82 Ruf 5 03 18

Verfers-Gossens siehe Auto Verfers-Gossens
Ziolkowski, Alfons siehe Anzeige Hallo-Reisen

886
**Omnibus-
karosseriebau**

Gebr. Ludewig
Karosseriefabrik
Essen-Altenessen, Bruckmannstr. 87
Fernsprecher 29 02 51/52

887
**Optik und
Präzisionsmechanik**

*Eisweiler & Co., Carolus-Magnus-Str.
Nr. 14

888
Optiker

Baunack, Kurt, Gemarkenstr. 40
Behrens, Friedr., Borbecker Str. 140
Bopp, KG., Rüttenscheider Str. 83
Brandhoff, K., Bochumer Str. 29
Buschkühl, F., Ste, Kaiser-Otto-Platz
Nr. 1

Drees, K.-E.,
Rellinghauser Str. 125 F 2 62 10
*Diplom-Optiker Feldmann KG.,
Kettwiger Str. 36

Eisweiler, W., Rüttenscheider Str. 68
Ernst, Otto, Rel, Frankenstr. 270
Brillen-Frechen, Altendorfer Str. 300
Frinrop, J., Wwe., Heckstr. 17
Fürtiges, Fr., Wwe., Dionysiuskreh-
platz 7

*Giese, Willi, Inh. E. Großheimann
Kray, Kraystr. 251 F 5 00 83

Gussmann, E. Augenoptiker
Lindenallee 101 F 2 60 83
(an der Limbecker Straße)

Handke, Günter, Kr, Lethstr. 5
Hasbach, Th., Werdener Markt 5

*Hinselmann, F., Emmastr. 7
Höwing, Walter, Steeler Str. 196
Holbeck, A., Alt-Altenessener Str. 444
Hornig, Herbert, Altenessener Str. 246
Hübbers, M., Kupferdreher Str. 178

Hülsmann, Hermann
Bredeneyer Str. 115 F 4 15 53

*Ising, J. E., Hbf.-Unterführung
Kaufmann, E., Kraystr. 18
Kley, Willy, Bor, Gerichtsstr. 49
F 6 11 90

Linder, J., Essener Str. 10
Mohringer, Herm., Deutschlandhaus
Fernsprecher 3 15 14

Neuhaus, Wilhelm
Kupferdreher Str. 154 F 4 84 67

*Overhage, Carl, Augenoptiker
Handelshof, Am Hauptbahnhof F25583

*Pixberg, Carl, Frohnhauser Str. 231
Pixberg, K.-U., Gemarkenstr. 113

Optiker Carl Ruhnke
Limbecker Str. 54 F 2 44 19
Schacher, W., Holsterhauser Str. 125
Scholven, Joh., Optikermeister
Borbecker Str. 148 F 6 08 36

Schulte-Herbrüggen, W., Mühlheimer
Straße 26
Schulten, K., Heisinger Str. 484
Schulz, H.-J., Nockwinkel 90
Schwedtmann, Paul

Uhrmacher u. Optikermeister
Frinropstr. 418 Fernspr. 6 08 68
Siede, H., Frohnhauser Str. 251
Temmesfeld, Wilh., Bochumer Str. 40
Terjung, Fritz, Karnaper Str. 113

*Vockel, Konrad, K.G.
Brandstr. 29 F 3 01 81

Vöing, J., Meybushhof 39
Voortmann, H., Inh.: K. Voortmann,
Meybushhof 44

*Walden, K., KG. Optisches Fach-
geschäft, Witteringstr. 90 F 7 12 83
Wollnitz, H., Altendorfer Str. 427

889
Optische Artikel

Antrop, Wilhelm, Dr.
Optische Großhandlung
Rüttenscheider Str. 65 F 7 30 66

890
Orden und Ehrenzeichen

Stempel-Kraemer
Abzeichen, Orden, Ehrenzeichen,
Schwarze Meer 5 (gegenüber Rückfront
Wetzel-Delter-Haus) F 3 16 27

901
Organisation
s. Büroorganisationen

902
Orgelbauer

Wilhelm Petri, Orgelbaumeister
Margarethenhöhe, Sommerburgstr. 103
Fernsprecher 7 43 19

903
Orthopädie

Orthopädische Schuhmacher
1

60 JAHRE
H. Berges Lieferant
aller Kassen,
Behörden und Knappschaft
We, Grafenstr. 51 F 4 98 91

Borgert, Franz, Heßlerstr. 1
Bucourt de, E., Osabrücke Str. 22
Burghoff, Cl., Dixbäume 33
Fillies, F., Emmastr. 23
Frye, B., Wwe., Kraystr. 260
Hannappel, H., Rüttenscheider Str. 118

Hannappel, J.-H., Fußpflege
Rüttenscheider Str. 118 F 7 16 42

Helse, Herm., Elligushöhe 21
Höfer, O., orthop. Schuhmachermeister
Bredeneyer Str. 18 F 4 27 40

Jäger, Heinrich
Klapperstr. 12 F 5 14 68
Jüngst, Carl, Im Kirchspiel 10
Kaenders, Ferd., Leipziger Str. 112
Kouleritz, Wilh., Gelsenkirchener Str.
Nr. 17

Kiffer, Alex, Heinar-Strunk-Str. 5
Klumpen, H., Altenessener Str. 218
Lückemeyer, Bernh. & Sohn, Im stillen
Winkel 1

Müller, F., Kaiser-Wilh.-Str. 67
Schmidt, W., Krawehlstr. 2
Soth, Wilhelm F 29 14 35
Altenessener Str. 417

2
Über 30 Jahre
Tasche, August
Orthopädie-Schuhmachermeister
Zweigerstr. 2 F 7 48 96

Vatter, L., Grendplatz 7
**Weitzel, W., orthop. Schuhmacher-
meister, Bred, Meisenburgstr. 7 F 42421**
Wintjes, G., Martin-Luther-Str. 54
Witzel, Fr., Dreilindenstr. 55

904
Packpapier
Großhandel

*Benecke, Hans, KG., Großmarkt
F 2 41 64

*Haarmann & Langhoff
Dammannstr. 48-54 F 2 75 55/50
Kannefuß, Heinr., Johanniskirchstr. 20
Langhoff, Heinrich, Dresdener Str. 12
F 7 51 63

1
40 Jahre
***Papier-Balluff**
Hoffnungstraße 19a
Fernruf 32554/55
nach Geschäftsschluss Fernruf 41189

2
***Papierhag**
Papier- und Pappen-Großhandel
Gladbecker Str. 242-248 - F 29 22 44/45

*Steffan, Wilh., Holzstr. 11 F 2 30 51/52
*Wrede, A., Rüttensch. Str. 210 F 4 45 31

905
Papier
Hersteller

*Linneborn, A., GmbH., Laupendahler
Landstr. 100 F 4 93 44

Großhandel

*Bast, Heinrich, Humannstr. 23
*Becker, Paul, Kleinheide 4
*Beyer, G., Am Schwarzen 2
*Bögel, Theodor, Gervinuatr. 4

1
***Josef Classen**
Papiergroßhandlung
GmbH.

Gerswidastraße 1-5
Fernsprech-Sa-Nr. 7 39 81

2
1910
***Essener
Papier-Manufaktur
Alfred Adolph**

Zweigerstr. 37, F 7 46 04

3
***Falta & Co., oHG.**
gegr. 1899
Papiergroßhandlung
Dreilindenstr. 39 an der Freiheit
Fernruf 2 60 20

Glosen, Gerhard, Altendorfer Str. 382
Göbel, G., Frillendorfer Str. 150f

4
Ernst Großwollenböcker
Papiergroßhandel
Schlachthof 1 F 2 73 26

5
Papiere aller Art
HAARMANN & LANGHOFF
ESSEN

BUF
27555
27556
Packpapiere Feinpapiere
Pappen Wellpappe
Ölpapiere Papierwolle

*Hilke, H., Byfanger Str. 38

6
***Heinrich Kannefuß**
E.-Altenessen, Johanniskirchstr. 20 F 29 20 44/45
Tüten, Pack- und Binschlagpapier
Roll- und Formatdruckerei

*Klein, Max & Co., GmbH., Schlen-
hofstr. 47a

Klöß, Joh., Papier- u. Schreibw.,
Altendorfer Str. 324
Merte, Heinr., Hektorstr. 4

Müller, Walter,
Leopoldstr. 12 F 2 75 69

7
40 Jahre
***PAPIER-
BALLUFF**

ESSEN, Hoffnungstr. 19a
Ruf 32554/55 - nach Geschäftsschluss
Ruf 41189 - Postanschrift: E.-Bredeney
Schließfach 13

8
***PAPIERHAG**
Papier- und Pappen-Großhandel
Gladbecker Str. 242-248, F 29 22 44/45

9

***Papier-Manufaktur Georg Kister**
 Adolfstraße 5 F 731 86
 Tüten, Packpapier, Pappteller
 Kassenblocks, Rabattmarken, Werbeartikel

10
***Rheinische Papierindustrie**
 Herm. Kleine-Möllhoff K.G.
 Papiergroßhandlung - Papierverarbeitung
ESSEN
 Alfredstraße 140-148 Fernruf 44011

s. a. Anzeige auf Trennkarton vor Tell
 Schüren, F., Manteuffelstr. 8a
 Seideneck, A., Großmarkt
 *Sinning, H., Goethestr. 106 F 72654/55

11
***Wilhelm Steffan K.-G.**
 Pack- u. Einschlagpapiere in Bogen u. Rollen
 Tüten u. Beutel für alle Branchen mit und
 ohne Firmendruck
 Holzstr. 11 u. 11a und Gertrudstr. 16-18
 Fernsprecher 23051/52

*Stenzel, Gebr., Rellinghauser Str. 300
 F 2 41 14

12
***Albert Wrede**
 Lotharstr. 3 und Rüttenschelder Str. 210
 Ruf 4 45 31

Handelsvertreter

*Holtmann, Joseph, Papierindustrie-Vertr.
 Gladbecker Str.-Freiladestr. F 29 02 98
 Wohn.: Bredeneyer Str. 115 F 4 27 43
 *Oel, Josef, Papierindustrie-Vertreter
 gegr. 1921, Düsselstr. 28 F 8 10 44
 Tropf, Heinz, Bredeneyer Str. 17

906
Papier- u. Schreibwaren

Großhandel
 *Kersten, Gerhard, GmbH., Alfred-
 straße 118 F 7 37 14

1
***FRANZ K. KESSING**
 Schreibwaren-Großhdlg., Spielwaren, Feuerwerk-
 illuminationsartikel, Dekorat.-u. Karnevalsartikel
 Hachestraße 30 F 31863

*Möllhoff, Hugo, Krawehlstr. 9
 *Pollerberg, Josef, Gildehofstr. 16

2
***Wilhelm Steffan K.-G.**
 Papier- u. Schreibwarengroßhandel
 Holzstr. 11 u. 11a u. Gertrudstr. 16 u. 18
 Fernsprecher 23051/52

Vinmans, Karl, Zweigertstr. 12

Einzelhandel
 Ader, Theodor, Hafenstr. 69
 Artz, Johann, Wwe.
 Frintrop, Baustr. 15 F 6 11 73
 Dickhoff, E., Vogelhelmer Str. 58
 F 29 12 63

Drache, Maria, Stoppenberger Str. 40
 Ewé, Aennl. F 6 25 68
 Altendorfer Str. 428 (Bockmühle)
 Fliegenschuh, L., Heidhauser Str. 32
 *Flothmann, F., KG.
 Kettwiger Str. 46 Fernspr. 22 26 57

3
***Emil Girardet GEGR. 1865**
 Papier- und Schreibwaren
 SOENNECKEN-Durchschreibe-Buchhaltung
 Viehofer Str. 30 und Witteringstr. 102 F 2 84 61

Grau, E., Klemensborn 18
 Grebler, Helma, Kupferdreher Str. 156
 Hagedorn, Joh., Kralenbruch 60
 Heger, A., Franken-Ecke Abnstr.
 F 4 55 71
 Heger-Müller, W., Frankenstr. 168
 Helstermann, W., Schwänenbusch-
 straße 175
 Hildebrand, Olga, Karnaper Str. 90
 Jansen, Kl., Frohnhauser Str. 427
 *Joswig, H. & Co., Steinstr. 48/50
 Kitzschenberg, Ilse, Wigstr. 20
 Kios, Johannes, Altendorfer Str. 324
 Koch, Helga, Karnaper Str. 104

4
Paul Kordt
 Bürobedarf, Papierverarbeitung
 Haus der Technik 3. Etg. F 22 20 25

Korth, Josef, Lüneburger Str. 35
 Krischer, Clemens, Karnaper Str. 75
 Mettler-Prickenstein, A., Schmitzstr. 1
 Michalk, Stefan, Westbergstr. 25
 Müller, Andreas, Krayer Str. 148
 Müller-Spindelmann, Bäuminghaus-
 straße 31 F 29 15 05
 Nottebaum, F., Rüttensch. Str. 194 F 44 22 7

Nowak, Anni, Bürobedarf u.
 Zeitschriften, Wigstr. 5 F 4 96 27
 Nünning & Sohn, Altenessener Str.
 Nr. 251 u. 254
 Oberbarnscheidt, Chr., Bredeneyer
 Straße 85
 *Papierhaus Hanna Rinck o.H.G.,
 Inh. F., H. u. W. Booms
 Frohnhauser Str. 229 F 7 61 34

Pomp, Josef,
 Dell, Kralenbruch 66 F 6 13 06
 Rabe, Bernh., Nieberdingstr. 1
 *Roskoth, T., Metzendorstr. 79
 Rothensee, W., Krawehlstr. 1
 *Rudloff, Hans, Frankenstr. 321
 Schäfer, Henriette, Frohnhauser Str. 385
 Schirmer, Fritz, Eltingstr. 23
 Scholz, Wilh., Limbecker Platz 25/26

5
***FRIEDR. SCHULTE**
 Haus am Kettwiger Tor Ruf 278 41/42

*Schwarz, M. u. Sohn, Kölner Str. 30
 Spiekermann, Heinz, Altendorfer
 Straße 497
 Staudinger, Heinr., Neuessener Str. 30
 Steinwachs, August Bäuminghausstr.
 Nr. 80 u. Westerdorstr. 13 F 29 15 48
 Strotkamp, Ernst, Kortestr. 19
 Terwey, Trude, Papierschreibw.,
 Leihbücherei, Frintrop,
 Frintropstr. 421 F 6 18 42
 Thelen, J., Kupferdreher Str. 187
 Wagner, M., Borbecker Str. 142
 Weien, von der, E.
 Bredeneyer Str. 115 F 4 16 90
 Wolters, Josef, Haus-Berge-Str. 229

907
Papiersäcke

Großhandel
 *Haarmann & Langhoff
 Dammannstr. 48-54 F 2 75 55/56

908
Papierverarbeitung

*Haarmann & Langhoff
 Dammannstr. 48-54 F 2 75 55/56
 *Heß, Hermann, o.H.G., Rütermark
 Nr. 1a

1
***Heinrich Kannefuß**
 E.-Altenessen, Johanniskirchstr. 20 F 29 20 44/45
 Tüten, Pack- und Einschlagpapier
 Rollen- und Formatdruckerei

2
***Fritz Seckelmann Essen**
 Inhaber Paul Schäfer

**Papier- und Pappen-
 verarbeitungswerke**
 Steeler Straße 468 F 3 26 51/52/53
 Fernschreiber: 0 857 509

3
***GEBR. STENZEL**
 Papierverarbeitung, Papiergroßhandl., Druckerei
 Rellinghauser Str. 300, Ruf 2 41 14

910
Papierwaren

Hersteller
 *Quack & Co., Alfredstr. 301

Großhandel
 Falta & Co., Dreilindenstr. 39
 *Kleine-Möllhoff KG., Alfredstr. 140
 F 4 40 11
 Langhoff, Heinrich, Dresdener Str. 12
 Seideneck, A., Großmarkt
 *Vester, M., Inh. E. Vester, Cellophan-
 Erzeugn., Schulartikel, Papierwaren,
 Gudulastr. 22 F 7 42 91

Handelsvertreter
 Kühne, Herbert, Lehnsgrund 64

911
Pappen

Großhandel
 *Haarmann & Langhoff, Dammannstr.
 Nr. 48-54 F 2 75 55

1

***Papier-Balluff**
 Hoffnungstraße 19a
 Fernruf 325 54/55
 nach Geschäftsschluss Fernruf 41189

2
***PAPIERHAG**
 Papier- und Pappen-Großhandel
 Gladbecker Str. 242-248, F 29 22 44/45

*Schmitz, Karl-August, Graf-Berna-
 dotte-Str. 4

912
Paramenten

Küppers, E. & A., Gehrberg 6
***Heinrich Watermann**
 Inh. der Firma J. Klaus & Co., KG
 Essen, Deutschlandhaus, F 2 66 26

Winckler, E., Rafaelstr. 4

913
Parfümerien

Großhandel
 *Behr, A., Dr., Inh. E. Behr, Wald-
 saum 91
 Decher, Karl, Lindenallee 82
 *Gruza-Parfümerie W. Dietrich,
 Christophstr. 2
 *Kell, Karl, Rheinische Str. 5
 *Meißner, Erwin, Carmerstr. 62

Einzelhandel
 1

***Ludwig Berger**
 vorm. Drogerie Küllenberg
 Elizabeth-Arden-Salon
 Theaterplatz 4/6 u. Kettwiger Str. 21
 Fernsprecher 26330

2
***Handelshof-Drogerie**
 Walter Hüskes
 Parfümerie
 Essen, am Hauptbahnhof, F. 2 69 08

Schützer, Wilhelm
 Limbecker Pl. 14 F 3 20 89
Handelsvertreter
 Faber, Jacob, Frankenstr. 245

916
Parkettfußböden

1
Bembé-Parkett-Essen
 Alfredstr. 245 Ruf 4 54 12

*Essener Kunststoff-Kontor
 Inh. H. Kähler
 s. unter Fußböden u. Plattierungen

2

KELMO
 MOSAIK-PARKETT
 Gut und billig
 Auch Reparaturen -
 Abschleifarbeiten
KELHEIMER Parkettfabrik A.G.
 Verkaufsbüro Essen, Herwarthstr. 43 Ruf 240 68

Meyer, Heinr., Bendemannstr. 23
***Parkett-Kontor GmbH.,**
 Isabellastr. 33 F 7 17 04
Parkett-Sander
 Essen, Lichterweg 5 F 6 13 47
 Bochum, Steinring 76 F 6 41 49
Strohl, Karl, Parkettfachgeschäft
 Husmannshofstr. 41 F 6 22 93
Wagner, Franz
 E.-West, Welterstr. 8 F 7 07 26
***Parkett-Walter-Essen**
 Dorotheenstr. 5 F 7 44 39

917
Parkettreinigung

*Parkett-Walter, Dorotheenstr. 5
 F 7 44 39

918
Patentanwälte

Andrejewski, Walter, Dr., Dipl.-Phys.
 Kettwiger Str. 36 (Lichtburg) F 2 58 02
 Idel, Hermann, Dr.-Ing., Patentanwalt
 Kettwiger Str. 36 (Lichtburg) P 2 58 02
 Leithäuser, Heinz, Dr.-Ing.,
 Bertoldstr. 9 F 7 20 08
 Louis, M., Dr.-Ing., Stubertal 1
 Louis, W., Dipl.-Ing., Stubertal 1
 Varren, A., Dr.-Ing., Kettwiger Str. 30
 F 2 50 62 (Priv.: F Ratingen 61 80)

919
Patentingenieure

Erlaubnischeininhaber
 Bartling, A., Dipl.-Ing., Hufelandstr.
 Nr. 29
 Kirehloff, Hugo, Dipl.-Ing., Am Dönhof 16
 Schnuhr, W., Dipl.-Ing., Flemingweg 5
 Schulz, Helmut,
 Büro: Rolandstr. 11 F 3 95 46
 Schulze, Gustav, Dipl.-Ing., Zielstr. 18
 Wien, Karl, Dipl.-Ing., Brunostr. 23

920
Patentverwertung

*Schlame, K. & Co., Tulpenweg 5
 Schröder, O., Kronprinzenstr. 15

921
Pelze u. Pelzwaren

Großhandel
 Sonntag, Leni, Tulpenweg 5
 Stöhr, G., F., Gildenplatz 8
Weksler, S., Großhdlg.-Import
 Stoppenberger Str. 125 F 3 88 97

Einzelhandel
 1
Pelze-Althaus
 Zwölfing 12 (Am Porscheplatz)
 Ruf 2 77 18

2

Ed. Berger
 Pelzwarenfabrikation
 und Fellgroßhandlung
 Holsterhauser Str. 46
 (am Gemarkenplatz)
 Ruf 7 51 28

*Derendorf, H., KG., gegr. 1887
 Essen, Kettwiger Str. 3 F 3 16 71

3
Pelzmoden
H. FRANK Frankenstr. 288
Fernruf 45314

Glückmann, H., Limbecker Str. 58
Hohn, Günter, Kürschnermeister,
Wegenerstr. 1 F 7 17 05

4
*Pelzhaus Kimmeskamp
Kornmarkt 15/17 Ruf 30173

Kirchberg, Wilh., Elbestr. 56 F 3 00 75
Löbber, Joh., Gemarkenstr. 73/75
*Lux-Pelzspezialversandhaus GmbH,
Gemarkenstr. 114/16

5
Hanna Osterhof
Salon für Pelze und Modellhüte
Kahrstraße 5 F 7 28 87

6

Über 35 Jahre
Moderne Kürschnerlei
A. Petermeyer & Söhne KG.
PELZMODEN
Essen, Zweigertstr. 13 Ruf 7 49 03

Pelzhaus Peters, Altenessen
Altenessener Str. 407 F 29 01 14

7
*Felix H. Plöger
Pelze, Mäntel, Kostüme
Essen, Handelshof am Hauptbahnhof
Fernspr. 2 77 65

Ruhr-Pelzmoden, Inh. Fischer, Hol-
sterhauser Str. 111

8
Pelzhaus Schmachtenberg
Über 50 Jahre Kürschnerlei-Betriebe
Bredener Str. 9 Ruf 4 19 33

9
Pelzhaus Sommer
Röttenscheider Str. 164 F 4 43 23

*Spatz, Leo, Salzmarkt 8
Steinhardt, Hugo, Steeler Str. 112

10
WILLY TENTHOFF
ELEGANTE PELZMODEN
Friedr.-Ebert-Str. 14 F 3 28 03

11
Pelzhaus P. Weißbrich
Haus der Technik Fernruf 2 49 87

Wimmelmann, Georg, GW-Pelz-
moden, Rellinghauser Str. 214 F 22 20 89

922
Pfandleihanstalten
*Grüne's Leihhäuser, Inh.: Herm.
Grüne, Steeler Str. 149

Städtisches Leihamt
Söllingstraße 13
Ruf 2 07 51 (Stadtzentrale)
Geöffnet:
Montag, Dienstag, Donnerstag,
Freitag von 8.30-16 Uhr, Mitt-
woch, Samstag von 8.30-12 Uhr

923
Pfandvermittler
Glöde, H., Turmstr. 12

926
Pferdehändler
Simanowitz, Josef, Friedr.-Ebert-Str.
Nr. 25

927
Pferdemetzger
Bittern, Heinr., Bungertstr. 32
Dülks, Heinrich, II. Weberstr. 14
Hoffrohe, Hermann, I. Weberstr. 22
Kellermann, W., Frohnhauser Str. 239
Schmidt, Wilh., Steeler Berg 11
Simanowitz, J., Piekenbrockstr. 3

928
Pflasterer

*Robert Schmidt
STRASSENBAU-, PFLASTER-,
TIEFBAUUNTERNEHMUNG
Berbeck, Prinzenstr. 41 F 6 12 38

930
Pharmazeutische Präparate

*Apotheker Kurt Gaebert KG., Bodel-
schwingstr. 22 F 4 28 13
Franz, Egon, Kahrstr. 21
*Götz, Willy, Keplerstr. 83
*Handelsges. Noris, Glödehofstr. 8
F 2 15 01
*Klieser, Dr., KG., Laupendahler
Landstr. 5
Krause, Rudolf
Bodelschwingstr. 22 F 4 12 35
*Lapharm, Dr. H. Reinsch, Labor f.
pharm. Präparate Nachf., Levin-
straße 105
*Lorenz, KG., Laupendahler Landstr. 5
Rieche, G., Kantorie 135
*Scherer, Ludwig, Gehrberg 42

Handelsvertreter
Flach, Oskar, Eickenscheidter Fuhr 209
Klocke, Friedr., Kopstadtplatz 3
*Koziolek, P., Isabellastr. 5

931
Photocopien
s. a. Foto

Essen, Haus der Technik, Hollestr. 1
gegenüber dem Hbf. F 2 39 23

934
Pianos
s. a. Klaviere

*Lampferhoff, J. & A., gegr. 1840
Stadtwald, Frankenstr. 311, F 4 50 68
Schmachtenberg, E., Huysenallee,
Ecke Freiheit F 3 86 33

*Piano-Kaiser
Kettwiger Str. 22 F 3 21 00

935
Plakaldruckereien
s. Druckereien

936
Planen
1

PAUL BARTSCH
Planen, Säcke, wasserdichte Decken
Reparaturen - An- u. Verkauf
Altenessener Straße 2 Ruf 2 43 89

2
*Gogrewe & Co.
Fabrik wasserdichter Decken
und Zelte, wasserdichte
Arbeterschutzbekleidung
Altenessener Str. 59, F. 2 68 04

937
Plastics
Großhandel

*Gebr. Falkner
GROSSHANDLUNG - GEGR. 1896
Rellinghauser Str. 118, F 79 00 54/55

937a
Plastics-Erzeugnisse

Plastic-Spezial-Haus
Ruhr-Gummi
Limbecker Str. 58 Ruf 4 35 53

938
Plattierungen
s. a. Fliesen

1
*Aretz & Co. K. G.
Fliesen und Marmor
Plattierungsarbeiten
Herkulesstr. 52 F 3 89 57/58/59

2
Reinhold Borowski
Fliesen-Plattierungen
E.-West, Dechenstraße 7 - Ruf 66 70

3
Plattzentrale
J. DAMSCHEN & CO.
Boden- und Wandplatten aller Art
Plattierungsarbeiten
Arbeitsgebiet: Ruhr
Graf-Spee-Str. 20 F 4 62 41

4
*R. Diegmann, Inh. Wilhelm Diegmann
Altenessen, Fahrhauerstraße 35
Fernsprecher 29 11 69

*Ehring & Ostermann, Gemarkenstr. 6

5
*Essener Kohlenkontor
GmbH.
Wand- und Bodenplatten,
Fliesenarbeiten
Herkulesstr. 1-5 Ruf Sa.-Nr. 2 15 51

*Essener Kunststoff-Kontor
Inh. W. Kähler
s. unter Fußböden u. Plattierungen

*Großkopf & Co., KG., Isenbergstr. 69

Heiderich, Wilhelm
Ku, Dixbäume 15B F 4 82 88

Henning, Wilh., E.-Altenessen
Fahrhauerstr. 44a F 29 14 71

Kaiser, Theodor
Geisbergstr. 16 F 2 33 83

6
Albert Kesting
Fliesenfachgeschäft
Niederlassung Essen-Altenessen
Rahmstraße 196 Ruf 29 10 41

7
*Kircher & Osterhoff
Plattierungsarbeiten
Fliesen und Marmor
Herthastraße 34 Ruf 4 42 54

8
F. KRÜSSMANN & Co. GmbH.
Marmor- und Natursteinwerk
Fliesenfachgeschäft
Töpferstr. 104 F 22 23 51/53

Möller, E., Fürstbittinistr. 13

9

Joh. Nachtwey
Plattierungsgeschäft
Alt, Niegischstr. 8-10 F 29 04 76

10

*Wilhelm Peters
Plattierungsgeschäft
Kunststeinfabrikation - Steinhauerei
Steele, Schottländerheim 1-2 F 5 07 65

11
*Wilhelm Quensell
Inh.: Hermann Braukmann
Schlenhofstraße 47a
Fernsprecher 3 29 22/23

12
*Risse Braun & Co.
Plattierungen, Marmor, Klinkerarbeiten
Paulinestraße 105 Ruf 7 31 82

*Thanscheidt, W., & Co., GmbH.,
Eleonorstr. 40 F 2 93 9

13
Hans Uhlenbruch
Spezialgeschäft für Plattierungen
Marmor und Baukeramik
Rosastr. 158 F 7 30 35

939
Plissieranstalten
*Hansen, Arnold, Haus am Kettwiger
Tor
Leiber, E., Gemarkenstr. 85
Trippe & Scherix, Kornmarkt 15

940
Pneumatische Förderanlagen
Hartmann AG., Offenbach a. M.
Verkaufsbüro Essen
Alfredstraße 55 F 79 01 86

941
Polstereien
Beckmann, Paul, Lürweg 1
Frechen, Matth., F 7 18 79
Röttenscheider Str. 141 und
Wittekindstr. 40

Grötting, Josef, Altenessener Str. 567
Hubertus, Leo, Forsthausstr. 8
Joswig, W., Krayer Str. 284
Kaldemorgen, Willi, Rellinghauser Str.
Nr. 186

Kapluck, Alfred, Eduard-Lucas-Str. 34
Kellermann, Josef, Schwarze Str. 60
Lohbeck, O., Holsterhauser Str. 59

Niermann, Ludger, Polsterer, Satt-
lerei, Rellinghauser Str. 247, F 3 02 29

Pitton, Otto, Altenessener Str. 249

Schilling, Willi, Polsterer
Bäumlinghausstr. 74 F 29 06 20

942
Polsterer u. Dekorateur
s. a. Sattler

1
Wilhelm Abmuth, Polsterer
Sattlerei u. Treibriemen-Reparaturen
Gegr. 1890 Rheinische Str. 15 F 2 53 49
Bergermann, Hans, Humannstr. 19

2
Anneliese Brike GEB. GABRIEL
 Dekorationsmeisterin
 GARDINEN - DEKORATIONEN - SPRINGROLLOS
 Friedrich-Ebert-Straße 60 Fernruf 3 01 62

Bruns, Erich, Gerichtstr. 5
 Fobbe, Alfons, Auf'm Gartenstück 35
 Fust, H., Rüttenscheider Str. 116
 F 7 16 08
Görke, Josef, Polsterermeister
 Schwanenbuschstr. 163 F 5 17 42
 Grieger, G., Auf der Litten 29
 Hegmanns, Th., Glashüttenstr. 46
 Heinscher, Alfred, Ladenspelderstr. 10
 F 7 29 73
 *Herold & Henneken, Juliusstr. 6
 Jagla, Konrad
 Gerswidastr. 38 F 79 02 23
 Jürgens, Heinrich, Karnaper Str. 122
 Kirchner, Emmy u. Edgar, II. Hagen 8
Köstring, Wilhelm, F 22 21 72
 Werkstat: Henricistr. 1
 Wohn.: Rellinghauser Str. 181
 Kùshammer, Heinr., Gemarkenstr. 56
Nicolai, Curt
 Maxstr. 13 F 3 00 22
Norpoth, Wilhelm
 Viktorlastr. 13 F 29 23 80
 Oberscheidt, Erich, Borbeck
 Frintroper Str. 41-43 F 6 10 15
 Sattel, Erich, Matth.-Erzberger-Str. 25
Scharpey, Clemens
 We, Wigstr. 9 F 4 93 70
 Schlosser & Schlitt, Kölner Str. 57
Schniedermeier, Franz, F 7 22 15
 Gardinen, Dekorationen, Polstermöbel
 Klarastr. 21 (am Klaraplatz)
 Schwender, Heinr., Klarastr. 57a
 Strothe, Josef, Bechtstr. 5
Terstege, August
 Herwarthstr. 69 F 3 73 61
 Woltjen, Wilhelm, Rosastr. 29
 Zensen, Konrad, Innendekorationen
 Annastr. 24 Fernspr. 7 45 76

943
Polstererbedarfsartikel

1
 *Gebr. Falkner
 GROSSHANDLUNG - GEGR. 1896
 Rellinghauser Str. 118, F 79 00 54/55

2
 *L. u. M. Rive KG.
 Polstermaterialien-Großhandlung
 Hufelandstr. 10/12 F 7 31 14

944
Polstergestelle

Bergmann, Gustav, Auslieferungslager,
 Langenbrahmstr. 27 F 4 22 01
 Gathmann, Heinrich, Faßbinderweg 7
 Krumm, Gustav
 Eltingstraße 24 F 22 26 74
 Wrenger, Adolf, G.m.b.H., Auslieferungslager,
 Inselstr. 23/25 F 29 14 75

945
Polstermöbel

1
Wilhelm Altmann
 Polstermöbel-Werkstätten
 Weiglestr. 5 Ruf 3 26 39

Appelhoff, Maria, Wwe., Alteneasener
 Straße 475
 Bergemann, Johanna, Humannstr.
 Nr. 24-26
 Conrad, Herm., Steeler Str. 140
 Detmolder Polstermöbel H. Pohlentz,
 Menzelstr. 18
 *Draht-Polster-Werk A. Überdick,
 We, Am Baldeneysee
 Genus, Bernardine, Krayer Str. 221
 Grotkamp, Max, Brückstr. 29

2
Alfred Heinscher
 Polsterbetrieb
 Essen, Ladenspelderstr. 10 F 7 29 73

3
Hubert Hensel
 Polstermöbel, Gardinen, Teppiche
 Johanniskirchstr. 18
 Alteneasener Str. 414, Karlstr. 28 F 29 21 78
 Sto, Gelsenkirchener Str. 12-14 F 3 74 84

Holtrichter, Hans
 Alteneasener Str. 249 F 29 06 48
 Kappes, W., Kupferdreher Str. 195
 Kirchner, Edgar, Gildenplatz 3
 Krakhecke, Hans, Mülheimer Str. 55
Kramer, Heinr., Rüttenscheider Str.
 Nr. 132

*Kruyk, jun., Walter, Rüttenscheider
 Straße 159

Lack, Hans, Polstermöbel
 Hatzper Str. 218 (Hochbunker) F 76170
 Ludwig, Willy, Steeler Str. 240
 Marquardt, H., Klosterstr. 49
 Mieden, Josef, Hindenburgstr. 50
 Nober, Erich, Dorfände 3
 Ritter, Johann, Krayer Str. 130

*Ronge & Co., o.H.
 Matratzen- u. Polstermöbel-Fabrik
 Essen, Cäcilienstr. 12
 Fernsprecher 7 36 51/52

*Ruhr-Polstermöbel-Fabrik GmbH.,
 Heintzmannstr. 5/7

Seharmann, Karl, Keplerstr. 37

Schlichting, Hermann
 Polstermöbel, gegründet 1921
 Gemarkenstr. 124 Fernspr. 7 22 85

Schniedermeier, F., Klarastr. 21

Schön, Elisabeth, Ruf 7 12 75
 Essen-West, Breslauer Str. 84

Schönefuß, Manfred, Spittlerstr. 28

Stein von der, Willi
 Papestr. 60
 Fernsprecher 7 77 69

Strasdat, Wilhelm, F 2 63 70
 Rellinghauser Str. 270 u. 271a

*WECO-Polstermöbel
 Weber & Co., K.G., Westendstr. 20
 Fernsprecher 3 94 88

*Westdtsh. Polstermöbel Fabrik Bel-
 lenberg & Co., Holzstr. 7-9

Windt, Paul, Polsterermeister
 Alfredstr. 55 F 7 50 97

946
Porzellan
 s. a. Glas und Porzellan

Brüggemann, Joh., Berliner Str. 112
 *Dolhaine, T., Frohnhauser Str. 219
 Hagemann, Friedr., Zeche Eiberg 92b

1
 *Landwehr & Bayer o.H.G.
 GESCHENKHAUS
 Huyssenallee 27 Ruf 22 24 67

2
 *Jos. Mischell
 Porzellan - Kunstgewerbe - Geschenke
 Ecke Brandstraße - III. Hagen

Mischell, L., Kettwiger Str. 45

3
***OHLIGSCHLÄGER**
 Porzellan - Kristall - Kunstgewerbe

Kettwiger Str. 20 (Wetzel-Haus) F 2 47 95
 Filiale Rüttenscheider Straße 48

4
Porzellanteile

Hbf.-Unterführung F 23717

Schmidt, Käthe, Rüttenscheider Str.
 Nr. 129

947
Porzellanmalerei

Gilbach, Georg
 Glashüttenstr. 56-58 F 3 16 98 u. 7 7037,
Lieenthal, Nath., gegr. 1893
 Glas-, Porzellan- u. Emailleschild-Mal.
 Friedrich-Ebert-Str. 82 F 3 20 45

949
Posamenten

*Englert, Johann, F 2 69 64
 Posamenten, Tülle
 Dreilindenstr. 47 Postfach 414
Teplmann, Rudolf, Posamenten-
 fabrik, Gerlingstr. 10 F 3 12 22

950
Postkarten

*Verlag Heinrich Koch
 Ansichts- und Glückwunschkarten
 Stahlstich-Prägerei
 Jägerstraße 28 Ruf 241 12

951
Preßluftanlagen u. -Ausrüstungen

Außerbezirkliche Empfehlung
 BOCHUM

Uhl, Karl, BOGE-Kompressoren
 Preßluft-Zubehör, Am Sieden 44 F 65585

953
Preßluftwerkzeuge
 s. a. Druckluftwerkzeuge

*Deutsche Atlas Copco GmbH.,
 Kupferdreher Str. 34-38

957
Propangas und Gerätevertrieb

*Armin Böttger & Co.
 o. H. G.
 Aldegreverstraße 12, Fernruf 7 42 23

961
Pumpen

Armaturen- und Maschinen-gesellschaft
MAHN & CO., Nürnberg
 Vertretung Essen, Billrothstraße 30
 Pumpen aller Art, Spez. Heizungspumpen
 Ruf 7 88 18

1
 *ALFRED HONNÉTE
 Rellinghauser Str. 10-14 Ruf 2 18 61

2
Kleinschanzlin-Amag
 Ingenieurbüro Essen/Ruhr
 Kettwiger Str. 15 F 3 96 41/42

3
***PUMPEN + MASCHINENBAU**

ABEZ K. G.
 Alfredstraße 73 Ruf 7 33 20

4
Reinheimer & Weller
 Kreisell- u. Turbinenpumpen G.m.b.H.
 Schubertstr. 6 Ruf 2 61 75

962
Puppenkliniken

Puppen-Schröder,
 Kastanienallee 106 F 2 76 39

963
Putz- u. Modewaren
 s. Damenhüte u. Modewaren

964
Putzwolle und Putztücher

*Westdeutsche
Putzlappen- u. Putzwollfabrik
 Lieferung und Reinigung von
 Maschinenputztüchern und allen
 anderen Industrietextilien
 Hilgerstraße 15 F 3 78 51-52
 nach Geschäftsschluß 4 98 35

*Wolff, Fritz, Wwe., Allbauweg 8

965
Quarzlampen

Hersteller
Quarzlampenfabrik
 Dr.-Ing. Felix W. Müller
 Quarzlampen für medizinische und
 technische Zwecke
 Essen-Werden, Ruhrtalstraße 15-17
 Ruf 49 23 44/45, Fernschr. 0 857 506

967
Rasierklingen

*Liese, H., Wiedfeldstr. 9

968
Raucherbedarfsartikel

* Hans Ludwig
 Großhandel-Raucher-Bedarfsartikel
 Rosastraße 17 Ruf 7 35 90

969
Raumgestaltung

*Sozialwerk für Wohnung
 und Hausrat G. m. b. H.
 „Sozialwerk-Einbauküchen“
 Außenstelle Nordrhein-Westfalen
 Essen, Herkulesstr. 1-9 Ruf 3 87 02

970
Rechenmaschinen

Blum, Martin, Mechanikernstr.,
 Frintroper Str. 384 F 6 14 94

1
***PAUL MÖLLER**
 Maschinelle Büro-Organisation
 Bismarckstr. 30 Ruf 3 94 54

2
Brunsviga-Rechenmaschinen
 im Vertrieb der
Olympia Werke AG.
 Büro Essen
 Huyssenallee 52-56
 Ruf 3 96 51/52/53

971
Rechtsanwälte u. Notare
 (*Notare)

*Achenbach, E., Dr., Goethestr. 87
 *Altenkamp, Hermann, Borbecker
 Straße 96
 *Appelhoff, B., Dr., Alteneasener Str. 435
 *Backhaus, G., Rüttenscheider Str. 20
 *Ballas, Walter, Dr.,
 Hochhaus „Am Kettwiger Tor“
 F 2 46 25
 *Barts, Helmuth, Kortumstr. 53
 (gegenüber Landgericht) F 7 12 67
 *Baumelster, H., Dr., Dreiringstr. 17
 Becker, Helmut, Kettwiger Str. 1
 *Berns, Heinr., Rechtsanwalt u. Notar
 Büro: Zweigertstr. 51 F 7 47 90
 *Bertermann, Helmuth, Dr. jur.,
 Zweigertstr. 16 F 79 02 83
 Bion, E., Dr., Oberer Püstenberg 23

*Bockelkamp, Otto, Dr. jur.
Hansastr. 16
Fernsprecher 5 05 41

Böhmert, Gerh., Lortzingstr. 1
Braatz, Herb., Helsingstr. 49
Brandis, Hans, Zweigertstr. 36/38
Bretthauer, Horst, Dr., Goethestr. 87

*Buhr de, Ferd., Richard-Wagner-Str.
Nr. 88

*Bullmann, Carl, Huysenallee 54/56

*Commandeur, H., Dr. jur. u.
Commandeur, H.-H.,
Deutschlandhaus, F 2 37 94

*Cordes, H., Ehrenau 17

*Dassel, Alfons, Steeler Str. 107a
F 3 71 24 Privat: F 2 48 90

*Döring, W., Dr., Akazienallee 8

*Erkens, Hermann, Dr. jur., Büro:
Hansastr. 6 F 5 00 05

*Eulerich, Wilh., Dr. jur., Rechts-
anwalt u. Notar, Büro: Kettwiger
Str. 36 (Lichtberg) F 22 23 64, 3 28 80
Priv.: Trappenbergstr. 20 F 4 17 19

*Fährdrich, W., Dr., Frankenstr. 409
Falck, Ernst
Altendorfer Str. 299a F 6 02 56

*Freytag-Schönwalde, Dr., Rathenau-
straße 6

*Frielme, Gerhard, Dr., Rechtsanwalt
u. Notar, Zweigertstr. 55 F 7 82 08

*Fritzsche, Helmut, Dr. jur., Hollestr. 1,
(Haus der Technik) F 3 15 20

Galland, F., Dr., Kettwiger Str. 20

*Gehring, H., Kettwiger Str. 56

Gierlich, Hans, Ste., Kaiser-Otto-Pl. 7
F 5 21 39, Wohn.: Ste. Neue Liebe 7

*Giebler, Georg, Büro:
Kettwiger Str. 20 F 3 97 57/58

Goller, Dr. u. Dr. Schulte am Hülse,
Notar, Akazienallee 2

*Gottberg von, O., Dr., Zweigertstr. 37

*Gottschalk, Alfons, Zweigertstr. 29
Fernsprecher 7 22 08

*Greofrath, Hans
Maxstr. 3 Fernruf 2 79 54/55

*Greve, Wilhelm, Dr. jur.
Kettwiger Str. 21 F 3 14 26

Grundmann, P., Witterlingstr. 112

*Haakhorst, E., Dr., Kettwiger Str. 1
(Eickhaus) F 22 24 47/48

Hagenbrock, E., Kortumstr. 63

Heilhoff, Josef, Dr., Rechtsanwalt
Kettwiger Str. 31 F 3 11 61

*Heinemann, Gustav W., Dr. Dr.,
Lindenallee 5 F 3 16 39

Hennig, Klaus, Dr., Rechtsanwalt,
u. Notar, Rüttenscheider Str. 41
F 7 66 14

*Henze, Werner
Büro: Zweigertstr. 38 F 7 48 76

*Hermson, Hans
Zweigertstr. 37/39 F 7 41 31, 7 79 05

Herweg, Arthur, Hans-Luther-Str. 17

*Hildebrandt, Robert, Dr. jur., Rechts-
anwalt u. Notar, Theaterplatz 6
F 22 24 44/45

Hinz, Friedhelm, Dr. jur., Rechtsan-
walt, Hindenburgstr. 51/53 F 2 36 68

*Hodum, G., Dr., Kordulastr. 11

Hofer, Joseph, Dr. jur.,
Cranachstr. 4 F 7 71 87

*Honnef, P., Dr., Steeler Str. 164/166
Hudde, Hans, Büro: Zweigertstr. 7
F 7 52 51/52 Privat: F 7 36 11

*Hüls, E., Dr., Am Hauptbahnhof 10
Hülsmann, Werner,
Borbecker Str. 96 F 6 06 28

Hütsch, K. H., Dr.
Goethestr. 73 F 7 53 38

*Humann-Gelshorn, Berta
Zweigertstr. 11 F 7 30 84

*Jäger, K., Dr., E.-Ku, Bahnstr. 2
F 4 85 45 privat: E.-Hels, Kreuzstr. 8
F 4 85 45

*Jakob, Bertold, Dr., Rechtsanwalt u.
Notar, Zweigertstr. 55 F 7 82 08

*Janson, Fritz, Dr. jur., Werden
Klemensborn 2 (Am Markt) F 49 22 57
Privat: Dagobertstr. 12 F 7 11 80

*Janus, Helmut, Haumannplatz 28
F 7 83 54/55

*Joeden, Johann, Dr.
Hochhaus „Am Kettwiger Tor“
F 2 46 25

*Johannsen, Martin, Dr.,
Huysenallee 80 F 2 56 27

*Kaminski, Büro: Zweigertstr. 31
Bürozeit: 9-13 u. 15-19 Uhr F 7 41 17

*Keusch, Adalb., Huysenallee 54/56

*Kiwit, Carl, Rechtsanwalt u. Notar,
Praxis: Theaterplatz 6 F 22 24 44/45

Kiwit, Gerd, Rechtsanwalt,
Praxis: Theaterplatz 6 F 22 24 44/45

Klein, Erich, Zweigertstr. 26
F 7 71 57/58

Kleins, H. G., Dr., Büro:
Kettwiger Str. 20 F 3 97 57/58

*Klostermann, Hans
Zweigertstr. 32 F 7 30 78

Knop, F., Hans-Luther-Str. 31
Köllmann, W., Kettwiger Str. 56

*König, H., Dr., Limbecker Str. 7/15

*Köring, H., Zwölfling 2

*Kohlmann Hubert, Borbeck,
Germaniastr. 235 F 6 11 18

*Kremerköster, Hch.
Büro: Klarastr. 1/3 F 7 14 18

*Kreuzer, Marianne, Karnaper Markt 2

Kümmerlein, Heinz, Dr. jur.,
Rechtsanwalt u. Notar
Büro: Kettwiger Str. 27 F 3 83 57

*Küppers, A., Dr. jur. et. rer. pol.,
Büro: Zweigertstr. 45 F 7 74 51/52

*Langen, Hanns, Huysenallee 54/56

*Lehnert, K. H., Hollestr. 1
(Haus der Technik) F 3 08 37

Lelgemann, Wilh.
Westfalenstr. 305 F 5 05 46

*Lendorf, A., Dr., Rechtsanwalt u. Notar
Büro: Zweigertstr. 13
F 7 69 65, 7 69 41

*Leveloh, E., Markspfad 10

*Levinsohn, J., Dr., Bertoldstr. 2
(am Klaraplatz) F 7 86 76

*Lietzmann, H., Dr., Zweigertstr. 3

*Lingenberg, H., Mülheimer Str. 60

*Linten, Alfred
Zweigertstr. 37/39 F 7 41 31, 7 79 05

Lock, H. J., Dr., Keplerstr. 42

*Lowien, Fr., Rechtsanwalt u. Notar
Zweigertstr. 38 F 7 72 17, Priv.
Schlüterstr. 7

*Lünenborg, Ewald, Rechtsanwalt u. Not.
Werd., Wesselswerth 17. F 4 95 73

*Manse, U., Dr.
Zweigertstr. 13 F 7 69 65, 7 69 41

Manter, Erich, Lindenallee 10
F 3 16 75

Matzner, Paul, Dr. jur.
Maxstr. 1 F 3 87 20

Mengelbier, K.-J., Dr., Malvenhang 8
Meyers, Hanns, Bertoldstr. 12
(Haltestelle Klarastr.) F 7 74 71

*Mondrzyk, Max, H., Dr. jur.,
I. Hagen 7-9 F 2 53 41/42

*Müller, Chr., Dr., Viehofer Str. 33

*Müller, Irma, Rechtsanwältin u.
Notarin, Isabellastr. 8 F 7 26 44

*Münstermann, Aug., Dr. jur., Büro
Alfredstr. 53 (Kreuzung Zweigertstr.
Haltest. Klaraplatz) F 7 88 51/52
Privat: F 4 31 60

Nocker de, Paul, Rechtsanwalt
Hindenburgstr. 51/53 F 2 36 68

*Oberheiden, Georg, Dr.
Kettwiger Str. 31 F 3 11 61

*Oelze I, Werner, Rechtsanwalt u. Notar
Büro: Zweigertstr. 51 F 7 47 90

*Oelze II, Andreas, Rechtsanwalt u. Notar
Büro: Zweigertstr. 51 F 7 47 90

Pahde, Kurt, Dr., Zweigertstr. 8

Pauly, Anton, Dr. jur., Büro: Zwei-
gertstr. 7 F 7 52 51/52, Priv.: F 4 38 17

*Pfalzgraf, Oskar,
Borb., Rechstr. 5 F 6 16 14

Pierick, Karlheinz, Dr.,
Altendorfer Str. 299a F 6 02 56

*Pletsch, W., Dr., Kettwiger Str. 2
Kettwiger-Tor-Haus F 3 09 54

*Pils, G., Dr., Zweigertstr. 32a

*Pohlig, O., Zwölfling 2

Posser, Diether, Dr.
Lindenallee 5 F 3 16 39

Prigge, Kurt, Dr., Rüttenscheider
Straße 48

*Prösdorf, Rudolf, Dr., Zweigertstr. 45

*Prukop, Hans, Dr., Rechtsanwalt u. Notar
Am Hauptbahnhof 10 (Defaka)
F 2 31 76 Privatanruf: Wattenscheid
Nr. 89 25

Puhl, H., Dr., Hindenburgstr. 7

*Raue, F., Dr. Dr., Kettwiger Str. 8 tr.
Kettwiger-Tor-Haus F 3 09 55

Reckhaus, Paul, Kamblickweg 12

*Redlin, Erna, Süthens Garten 3
„Haltestelle Klarastraße“ F 7 24 60

*Reidenbach, Fritz, Dr. jur., Zweigert-
straße 32 F 7 43 10, Priv.: Schönlein-
straße 60 F 7 43 10

Riedel, Gottfried, Dr. jur.
Theaterplatz 8 F 22 27 25

Robrecht, Fr. H., Am Handelshof 1

*Röper, H., Rechtsanwalt u. Notar
Büro u. Privat: Haumannplatz 28
F 7 9 19 60

*Röttgen, Herm., Rechtsanw. u. Notar
Zuberbier-Schatz, Eva, Dr.,
Rechtsanwältin
Gemarkenstr. 62/64 F 7 44 71

*Ronkel, Karl, Dr. jur.
Rechtsanwalt u. Notar
Praxis: Hans-Luther-Str. 5 F 74754/55

Rothhardt, H., Dr., Rausenbergerstr. 6

Ruppel, K., Kettwiger Str. 58 F 2 07 70
Priv.: Bäuminghausstr. 61 F 29 06 92

*Ruschen, Otto, Zweigertstr. 26
F 7 71 57/58

Russell, Friedrich-Carl, Dr.
Kettwiger Str. 20 F 2 77 37

*Sackers, Erich, Dr., Kettwiger Str. 36

*Schäfer, K., Dr. jur., Rechtsanwalt u. Not.
Allianzhaus, Am Handelshof 1 F 32027

*Schaefer, R., Kraystr. 239

*Schem, Eduard, Rechtsanwalt u.
Notar, Hans-Luther-Str. 13 F 7 43 31
Büro: Zweigertstr. 45 F 79 05 94

*Schiefer, Herm., Hünninghausenweg
Nr. 75

*Schilling, Ad., Dr., Lindenallee 10

*Schlommer, Ferd., Dr., Klarastr. 1-3

Schlemmer, Günther, Klarastr. 1-3

*Schlinkbüamer, A., Dr., Bredeneyer
Straße 109

Schlottmann, H., Goethestr. 87

*Schlöder, R., Dr., Bredeneyer Str. 93

*Schlüter, W., Altenessener Str. 466

Schmidt, Gerhard, Dr., Rechtsanwalt,
Büro: Hans-Luther-Str. 5 F 7 47 54/55

*Schmitz, Werner, Dr. jur., Zweigert-
str. 9

*Schneider, Alfred, Büro: Am Haupt-
bahnhof 10 VI. neb. Hauptpost, F 3 13 79

*Scholten, H. J., Rechtsanwalt u. Notar
Zweigertstr. 55 F 79 05 58/9

*Schotters, A., Breslauer Str. 96

Schrader, Manfred, Rechtsanwalt,
Bertoldstr. 2 (am Klaraplatz)
Fernsprecher 7 86 76

*Schroetter, P., Am Westbahnhof 2

*Schürmann, Kurt, Dr., Altendorfer
Straße 100

*Schulte, Karl, Kortumstr. 63

Schulte, Kurt, Zweigertstr. 32a

Schulte-Bockholt, Fr. H., Zweigert-
straße 23

*Schworn, Richard, An der Reichs-
bank 14 F 3 17 57/58

*Seippel, H.-J., Goethestr. 87

Siefarth, Wolfgang
Herwarthstraße 91 F 2 32 39

Silles, Karl, Dr.
Maxstr. 3 Fernruf 2 79 54/55

Skutella, Vinzenz, Rechstr. 2/4

*Sommer, Dr. u. *Sopp
Rechtsanwälte und Notare
Fachanwalt für Verwaltungsrecht,
Praxis: Zweigertstr. 25 F 7 47 57/58

*Sprick, H., Dr., Kettwiger Str. 36

*Steinforth, Ewald
Büro: Alfredstr. 55 F 7 22 65

Süß, Heinrich
Büro: Zweigertstr. 45 F 7 74 51/52

Tiegelkamp, K., Dr., Zweigertstr. 29

Tüschler, Ernst, Dr., Rechtsanwalt,
Büro: Zweigertstr. 11 F 7 90 551
Privat: Alfredstr. 245

*Uhlenbrock, K., Dr., Bentheimer Str. 19

*Veitmann, Josef, Wesselswerth 16

*Vieten, Hans, Dr. jur., Rechtsanwalt u.
Notar, Kapuzinergasse 8, F 3 15 70

*Voelker, H., Dr., Pielstickerstr. 3
F 29 01 01, Priv.: Moritzstr. 4 F 4 51 64

*Wegener, Herbert, Dr. jur., Rechtsanwalt
u. Notar Praxis: We. Wesselswerth 12
F 49 22 17 u. 49 29 17 Sprechst. nur
15-17.30 Uhr außer Mi. u. Sa.

*Weingarten, Hugo,
Zweigertstr. 37/39 F 7 41 31, 7 79 05

*Wenmakers, Erich, Rechtsanwalt u.
Notar, Kettwiger Str. 27 F 3 83 57

*Werner, Robert, Rechtsanwalt u. Notar
Schützenbahn 85/87, Viehofer Platz
(Lederwaren Brecklinghaus) F 2 55 66

Wever, Günther, Kettwiger Str. 2-10

*Witte, Hubert, Dr., Kettwiger Str. 1
(Eickhaus) F 22 24 47/48

Wolters, A., Gemarkenstr. 41

*Wolters, Franz, Dr. jur., Rechtsanwalt
u. Notar, Wolters, Franz, Rechtsanwalt,
Büro: Schinkelstr. 35 F 22 25 26

*Zahnen, Paul, Rechtsanwalt u. Notar
Kapuzinergasse 8 F 2 61 72

972

Rechtsbeistände

Müller, O., Ste., Augenerstr. 112
Tschentachel, P., Westerdorferstr. 19

973

Reformhäuser

Altendorfer Reformhaus
Gertrud Kadau, Altendorfer Str. 298
F 6 25 62

Altenessener Reformhaus Otto Reese
Altenessener Str. 412 F 29 05 32
Borb. Reformb., Borb. Str. 152 F 6 09 16

30 Jahre EDEN
Spezialhaus f. naturgem.
Nahrung u. Körperpflege
Klarastr. 14 (am Klaraplatz) F 7 55 62

Elgenbrod, M., Isenbergstr. 40
Espy, Martha, Wigstr. 13
Felsch, Maria, Mülheimer Str. 9
Gellermann, F., Bochumer Str. 18

Essener Reformhaus

Heilmuth Greiner
Kettwiger Str. 54, am Rathaus
Kibbelstr., am Limbecker Platz
Holsterhausen: Gemarkenstr.,
Ecke Carmerstr.
Bredeney: Bredeneyer Str. 142
Stadtwald: Frankenstr. 266
Kupferdreh: Kupferdreher Str. 189
Wasserturm: Steeler Str. 242
Gemarkenplatz: Gemarkenstr. 40
Sa.-Ruf: 26339

25 Jahre Reformhaus ERNA HOFFMANN
E.-Rellinghausen, Stiftpatz 3,
F 4 33 46 - Filiale: Essen-West,
Berliner Straße 133 - F 7 95 68

*Reformhaus R. Espy & Co. K.G.
E.-Süd, Rellinghauser Str. 162
(1 Min. v. Bahnhof Süd) F 7 28 11

W. SCHLÜTER
Reformhaus — Kosmetik
Rüttenscheider Str. 180 Ruf 44603

Schulte-Bahrenberg, H., Apotheker
Am Katernberger Markt F 29 13 25
Westphal, Martha, Kraystr. 6

Wörishofener

Reform- und Kräuterhaus
Friedrich Marnach
I. Weberstr. 8 Fernruf 31148

975

Registrierkassen

Herrmann, Wilh., Bramkamphof 1

NATIONAL
REGISTRIER KASSEN
AUGSBURG GMBH
Registrierkassen, Buchungsmaschinen
Additionsmaschinen und Zubehör
Verkaufsniederlassung u. Kundendienst
Essen, Kronprinzenstr. 14 F 2 68 64

*Registrierkassen GmbH., Bachstr. 2

977

Regler

G-S-T
Gesellschaft für selbsttätige
Temperaturregelung
Schellhase & Co., gegr. 1907
Werk Essen, Kruppstr. 88
Fernspr. 2 61 87

*Rautenberg, Alfred, & Co., Steeler
Straße 597

**Gerichtsvollzieher
und Schiedsmänner**
s. im Behördenteil des Adreßbuches

979
Reiseartikel

a. Koffer u. Reiseartikel

980
Reise- und Verkehrsbüro

J. F. Conzen REISEBÜRO
● Interzonen-Omnibusverkehr
Düsseldorf — Essen — Berlin
● Rhein-Ruhr-Express
● Autoverleih an Selbstfahrer
Allianzhaus, Am Handelshof 1, Ruf 2 42 44-46

England-Reisen GmbH, Emilienstr.
Nr. 16-20

***Essener Reisebüro GmbH.**
Vertretung des Deutschen Reisebüros
Haus der Technik Fernspr. Nr. 2 45 47/49
FS 0857 768

Halla-Reisen
Alfons Ziolkowski
Gesellschafts- und Urlaubsreisen
Moderne luxuriöse
Liegesessel-Omnibusse
Altenssener Straße 400 und
Nienkampstraße 36 (am Kaiserpark), F 2 91 29 4

Hammes, H.,
Limbecker Platz 25/26 F 3 11 90

Hapag-Lloyd
Reisebüro (DER)

Nation. und internationale Fahrausweise;
Betikarten, Erholungsreisen jeder Art mit
Bahn, Schiff, Flugzeug, Bus.

Schiffs- und Flug-Passagen
nach allen Teilen der Welt
Hauptbahnhof, Freiheit Ruf 2 11 21

***Ikarus-Reisen G.m.b.H.**
Röttenschelder Str. 54 Ruf 7 32 22

Über 30 Jahre Omnibus fahren
LETHEN tragen
OMNIBUSREISEDIENST
Adelkampstraße 96 Fernruf 7 65 3 4

Luca-Reisen
- Gegr. 1928 -
Alfredstr. 53 Ruf 7 36 54/55

Reisedienst Auto-Meier
Kruppstraße 308 F 7 20 51
Büro: Nordpassage, Kopstadtplatz F 2 33 3 2

Österreichisch-Bayerisches
Reisebüro Orthof KG.
ESSEN
Kortestr. 12 (am Viehoferplatz) Telefon 2 46 11

***Reisebüro Wohlgemuth**
Essen - „Haus an der Oper“
Ruf 22 25 06 und 2 50 05

Robbach & Co., Reisebüro
Freiheit (Pavillon) F 2 76 06

11
***DER-Reisebüro**
H. Schneider
FLUG - LAND - SEEREISEN
Altendorfer Str. 17 F 22 23 54/55

Tigges, Hubert, Dr., Juliusstr. 15-17

982
Reißverschlüsse

*Opti-Werke GmbH. & Co., Alten-
dorfer Str. 97-101

983
Reklameartikel

Fröhling, H., Ligusterweg 53

984
Reklameateliers

Werner Ellguth
Gebrauchsgrafik u. Werbefoto
Julienstraße 11 Ruf 7 31 72

985
Relaisbau

***RELAIS- UND**
FEINWERKBAU ESSEN
Helmut Mauell
E.-Werden, Leanderbank 3, F 49 22 34

986
Religiöse Kunst

***Alex Heimeshoff**
Inh. Herbert Krüper *Religiöse Kunst*
Oberammergauer Schnitzereien
Allbauhaus, Gildenplatz 5 F 3 04 90

987
Repasiermaschinen

Repasiermaschinen
R. Grubenbecher
Brandstr. 8 (neben Boecker) Ruf 3 25 64

2
Phoenix Nähmaschinen
Kettwiger Straße 58 Ruf 3 22 45

988
Röhren
Großhandel

*Albers, Dr. & Co., Moritzstr. 2a
*Eisen und Stahl Essen KG
Hans A. Küpper, Philippinenstr. 1
F Sa.-Nr. 79 02 54
*Hamm, Carl, Inh.: J. Küpper,
Steeler Str. 337

***Heinrich Ofers KG.**
Metall-, Röhren- u. Sanitär-Großhandel
Rosastr. 40-42 F 7 22 98 u. 7 89 88

***Röhren- u. Stahl-GmbH.**
Röhren-, Eisen- und
Installations-Großhandel
Bottroper Str. 8 Ruf 3 85 51/52

*Ruhrauf, Heinr., Veronikastr. 21-29
*Schulte, Heinr. Aug., Eisen AG.,
Johanniskirchstr. 83 F 29 00 41

989
Röntgenapparate

Gevaert-Technik Vertriebsges. mbH.,
Papestr. 58

***ALFRED LAUSCHKE**
Nachf. H.-J. Rupprecht
Röntgenapparate f. Medizin, Technik, Forschung
Strahlenschutz, Elektromedizin, Reparaturdienst
Julienstraße 71 Fernruf 7 58 09

990
Rohprodukte

Becker, Th., Rohprodukte, Textil-
abfälle, Schöllerpap 114b F 6 08 08
Beckmann, Ernst, Tivollstr. 1g
Burnus, Friedr., Grillostr. 152
Hartmann, H., Im Steeler Rott 34
Kufen, Hubert, Buschhauser Str. 8
*Müller, Karl & Co., Rossastr. 152
Münz, Otto, Lüneburger Str. 16
*Roder & Sohn, Segerothstr. 128-130
Stermer, Luise, Hövelstr. 103d
Weckelmann, August, Bohrerstr. 3

991
Rohrleitungsbau

*Binner, H., Belfortstr. 4-6
*Böhling Rohrleitungsbau GmbH.
industrieller Rohrleitungsbau
Kaiserstr. 29 F 22 25 24

***GUSTAV BÖHM**
ROHRLEITUNGSBAU
Steeler Str. 491 F 5 14 51/52
Wohnung: Messelstr. 24 F 22 24 94

Michael Ehrenberg
Gemarkenstraße 32 · Ruf 7 35 77

*Essener Hochdruck-Rohrleitungsbau
GmbH., Neustr. 142-166 F 6 16 57/58
Franke, H., Virgillastr. 5
Godesar, Franz, We, Ruhrtalstr. 51
F 4 95 94
*Haakhorst, J., Grünstr. 10
*Hirsch, Fritz, gegr. 1905
Rohrleitungsbau
Frühlingstr. 36 F 4 40 51
Fernschr. 0857 877
Kemper, Paul, Steeler Str. 350 F 30983
*Köster, Hans, Ursulastr. 131-133
F 4 30 51/52 u. 4 41 90

M. A. R. G.m.b.H.
Maschinen - Apparate - Rohrleitungsbau
Schinkelstraße 28 Fernruf 3 11 94

*Mineralöl-Bauges. m.b.H.
Huysenallee 44-46 F 2 66 41/42

***Alfred Möhlenbruch**
Rohrleitungsbau
Essen, Katernberger Straße 140
Ruf 29 01 57

*Mohaupt, W.
Mählerweg 4 F 5 06 15 u. 5 21 02
*Nottenkämper, Josef, GmbH.,
Im stillen Winkel 14. F 7 45 30.
*Ostwald, Herm., Mendener Str. 22
F 6 02 67

Preussag
Abt. Wasserwerks- und Brunnenbau
Bbor, Germaniastr. 26 F 6 18 51/52

Rohrbau GmbH. Würzburg, Techn.-
Büro Essen, Alfredstr. 229 F 4 50 81

992
Rolläden

Hersteller
Aan't Heek, Hans, Schönebecker
Str. 78

*** Emil Althoff**
Rolladen- u. Markisenfabrik
E.-West, Frankfurter Str. 8, F 7 65 08

2
GEGR. 1896
Rolladen-Feeth

Rolladen- und Markisen-Fabrik
Rolljalousien, Rollschutzwände
Rollgitter, Scherengitter
Sonnenschutzrollos, Jalousetten

Büro und Fabrik:
Helenenstr. 68 F 6 14 54/55

***Albert Fritz KG.**
Rolladenfabrik, Friederikenstr. 41
Fernsprecher 7 28 19
Holzrolläden, Rolljalousien, Rollos
Stahlwellblechrolläden, Rolltore
Scheren- und Rollgitter, Markisen

Lattek, Karl, Rothhauser Str. 77

***Ernst Loos A.G.**
Eisenwarenfabrik
Markisen und Zubehör
Lieferung nur an Wiederverkäufer
Essen-Steele, Steeler Straße 529
Fernsprecher 5 05 10, 5 01 07, 5 18 11

1916 Julius Opitz
Rolläden · Springrollos
Jalousetten
Seidstraße 7 Fernruf 3 05 87

Pagalies, Erich, Zirkelstr. 2
Werkshandel

*Gustav Langewiesche
Rolladenstäbe — Rundstäbe
Steele, Westfalenstr. 302 F 5 04 03
Lager: Alte Zellen

994
Rollenlager

*KUGELLAGER-HESSHAUS
Elfriedenstr. 38 Ruf 7 27 12

SKF Kugellagerfabriken GmbH.,
Hohenzollernstr. 32 F 7 39 01

995
Rollgitter

Hersteller

***Alb. Fritz K.G.**
Rolladenfabrik
Friederikenstr. 41 F 7 28 19

***Ernst Loos A.G.**
Eisenwarenfabrik
Rollgitter und Zubehör
Scherengitter und Zubehör
Markisen und Zubehör, Stahl-Rolläden
Lieferung nur an Wiederverkäufer
E.-Steele, Steeler Straße 529
F 5 05 10, 5 01 07, 5 18 11

3

***Robert Schöne K.-G.**

über 50 Jahre anslagfertige Rollgitter sowie deren Zubehör. Lieferung nur an Wiederverkäufer

Steeler Str. 103-107 a
Fernspr. Sa.-Nr. 222644

996

Rollos

Hüppe, Justin, Herkulesstr. 1-9

998

Roßhaarspinnereien

*Strötgen, Josef, GmbH., We, Leanderbank

999

Rostschutzfarben

Hersteller
Osterloh, Werner, Altendorfer Str. 319
*Padtberg, Gustav, Ziegelstr. 6-10
F 2 50 18

1000

Roststäbe

*Braukmann & Co., K.G., Holsterhauser Str. 58
*Hermans & Co., GmbH
Moltkestr. 28 F 3 98 10
*Pröhl, Karl, Emilienstr. 22

1003

Rundfunk u. Fernseh

Hersteller und Fabrikvertretungen
*BLAUPUNKT-WERKE GMBH
Verkaufsbüro Köln
Auslieferungslager Essen
Steeler Str. 159 Ecke Wörthstr.
Tel. 3 27 57/58

1

HARTING W. Harting
Espelkamp-Mittw.

Plattenwechsler · Phonokoffer
Tonbandgeräte · Steckvorrichtungen

Geschäftsstelle Essen
Schweriner Straße 30 · Ruf 72096

2

NORDMENDE

Generalvertretung Jul. Thielmann
Büro und Lager: Essen, Gastavstraße 41/43
Fernsprecher 37964

3

Perpetuum-Ebner

Fabrik f. Feinmechanik u. Elektrotechnik
Steldinger & Co., K.-G.

Auslieferungslager Essen
Hendrik-Witte-Straße 4 Ruf 2 73 00

Tefi-Apparatebau Dr. Daniel K.G.
Porz b. Köln
Fabrik Filiale Essen
Hindenburgstr. 21 F 3 05 94

Großhandel

4

***Hans Breier**
Rundfunk- und Fernseh-Großhandlung
Mantuffelstr. 7a (am Wasserturm) · Ruf 2 59 85

*Buschkötter, Josef, vorm. Hans Hager K.G., Helbingstr. 34
Deutsche Philips GmbH., Lichtstr. 3

5

***Heinrich Engels**
Elektrogroßhandlungsges. m. b. H.
Schillerstr. 51 Ruf Sa.Nr. 21321

6

GRUNDIG
RADIO-VERKAUFS-GMBH.
Zweigniederlassung Dortmund
Filiale Essen

Turmstr. 18 Ruf 3 71 13/3 74 37
Telegramme: Grundigverkauf Essen

*Gruoner, Otto, Huysenallee 54/56
*Klee, Hans, Frillendorfer Höhe 79

7

Kurt Krüger
Elektro- und Rundfunk-Großhandlung
Kruppstraße 53-55 Ruf 7 84 57/58

*Loevenich & Warnke, GmbH.,
Rellinghauser Str. 102-104
F 79 06 51/52

8

ROBERT MERKELBACH KG.

Radio-, Fernseh- u. Elektrogroßhdg.
Deutschlandhaus
Fernruf * 2 05 06

9

***Josef Müller**
Radio-, Fernseh- und Elektro-Großhandlung
Ill. Hagen 29
F 2 47 47/48/49

*Paprota, B. Gutenbergstraße 29
*Rhein-Ruhr-Rundfunk
Vertriebs G.m.b.H.
Kronprinzenstr. 14 F 3 78 19

10

***Hermann Ridder**
Rundfunk-, Elektro-, Fernsprechmaterial-Großhandlung und Kondensatoren
Ladenspelderstr. 70 F 7 9 18 51/52

11

***Georg Rüdell**
Fernseh-, Radio- u. Elektrogroßhandlung
Werderstr. 26 Ruf 2 46 51/52

*Rundfunk-Fernseh-Elektro-Vertriebsgesellschaft m. b. H.,
Annastr. 75 F 7 83 57/58
*Rundfunk-Fernseh- u. Phonogroßh.
F. Tigges, Mülheimer Str. 79

Saba-Werksvertretung
Lenzen & Co.
Alfredstraße 148 F 4 48 25

*Schürmann & Brüggemann
Am Waldthausenpark 7-9 F 3 03 57/59
*Schwarzer, J., Dr., KG., Lichtstr. 2

12

Alfred Ströbel Filiale Essen
Rundfunk-Elektro-Großhandlung
Melanchthonstr. 10 F 7 11 31, 7 92 15 4

Telefunken GmbH., Friedrichstr. 4
Winkler, Friedr.
Steubenstr. 51 F 2 46 16 u. 2 45 19

Einzelhandel

13

A. Adam Radio - Fernsehen
Elektro - Haushaltswaren
Rellinghauser Str. 363/65 - Ruf 3 87 03

Anlauf, Franz, Fernseh- u. Radio-
technik, Spezialantennen, Elektro
Leopoldstr. 15 F 2 72 61

14

ARNOLD Rundfunk- u. Fernseh- Fachgeschäft
Ste. Bochumer Str 42 Ruf 5 02 04

Augenbraun, Alfons, Radiofachgeschäft,
Elektrische Artikel, Beleuchtungskörper
Lüneburger Str. 6 F 7 47 16
Bähr, Gottfried, Bruckmannstr. 80
Becker, A., Heidhauser Str. 2
Beckhaus, W., Rütterscheider Platz 12
Varnhorststr. 21 F 79 23 51
Bender, Robert, Dahlhauser Str. 162

15

Alfred Bergemann
Rundfunk u. Fernseh - Elektrische Artikel
E.-West, Martin-Luther-Str. 113 F 7 35 72

Bever, Wilh., Kölner Str. 24
Biebler, Fritz, Katernberger Str. 209

16

HELMUT BLECHERT
Radio - Fernsehen - Elektro
Frillendorfer Höhe 74 F 3 12 32

Boehk, Horst, Rundfunk und
Fernseh, Steeler Str. 196 F 2 52 95
Böhm, Walter, Rundfunk-Fernseh,
Kurfürstenstr. 34 F 2 76 20 u. Gelsenk-
Horst-Süd, Hochhaus a. Markt F 55830
„die musiktruhe“ radio, fernseh,
schallplatten, musik, altehdorfer
str. 345, tel. 6 28 47
Ditthardt, H. F Th., Segerothtr. 1

17

***EGON ECHT**
Fernseh - Rundfunk - Phono
Elektro-Geräte
ECHTHAUS
Kronprinzenstraße 14 Fernruf 37819

Eckerfeld, A.
Altendorfer Str. 290 F 6 05 55/56
Elektro Bischoff, KG., Hatzper Str. 218

18

***Elektro-Wärme und Kälte**
Georg Gutberlett
Rellinghauser Str. 171 Ruf 3 92 76

Falkenberg, Hugo, Kaulbachstr. 26

19

Hermann Feistkorn
Radio- u. Fernsehgeschäft
E.-Altenessen, Vogelheimer Str. 43 F 29 05 89

20

***RADIO-FERN**
Größtes Rundfunkhaus
im Ruhrgebiet
Kettwiger Str. 56, am Rathaus
Fernsprecher 3 11 54/55

21

Kurt Fischer
Rundfunk - Fernseh - Elektro-
Fachgeschäft
Essen-Kupferdreh
Nierenhofer Str. 68 Ruf 4 80 37

22

Rundfunk-Fernseh-Fachhandel
RADIO-FISCHER
Bornstraße 8 Fernsprecher 3 07 77

Frankhof, Martin, Kat, Meybuschhof
Nr. 40
Gerstner & Marquardt, Rütterscheider
Straße 130
*Heinrich & Kölling, Funkberater,
Allianzhaus F 2 53 83

23

Willy Heise
Fernsehen · Rundfunk · Elektro
Essen-Schonnebeck, Gareisstr. 96 Ruf 2 91 43 9

Radio Heiter Elektro
Keplerstr. 91 F 7 76 11
Hoffmeister, W., Frankenstr. 123
F 4 38 77
*Jacob, Heinrich, Rütterscheider Str.
Nr. 44

24

Radio Jasper
Rundfunk · Fernseh

Essen, Limbecker Str. F 2 46 13
(gegenüber Cramer & Meermann)
u. Hachestr. 29 (am Hauptbahnhof)
Ste, Krayer Str. 41 F 5 05 19
Kr, Krayer Str. 244 F 5 60 3

Elektro-Jeuris, Frankenstr. 284/86
F 4 27 03
Kahrmann, F., Franziskastr. 63
Funkhaus Kettelhorn
Im Süd-Theater F 7 75 59
Kirsten, Kurt,
Rathenaustr. 13 F 2 50 75

25

Heinrich Kleineick
RUNDFUNK- U. FERNSEHTECHNIK
Bred, Bredeneyer Str. 121 Ruf 4 23 91

26

Otto König
Radio - Fernsehen
Sto, Essener Str. 5 F 276 93 u. 267 17

Kopleck, W., Steeler Str. 185
Kornstädt, Otto, Bochumer Str. 85

27

Radio - Fernseh Korthaus
Steeler Str. 168 (am Wasserturm) F 3 04 94

28

***O. KÜLLENBERG KG.**
Abt.: Radio - Fernsehen
Kopstadtplatz 7/8 F Sa.-Nr. 2 13 51

Küppers, H.G., Karnaper Str. 77 F 292173
Ladenthin, A., Altenessener Str. 251
Leidhauer, Gustav
Friedr.-Ebert-Str. 58/62 F 3 95 98
Lepelmann, Hans, Holsterhauser Str.
Nr. 62
Liedtmeyer, J., Helsingstr. 483

29

FRITZ LOHAU
Rundfunk und Fernsehen
Alt., Altenessener Str. 449/51 F 29 02 32

Müller, Hans, Altenessener Str. 416
*Nauth, Willi, Kettwiger Str. 2-10
Neumann, Alfred, Höhenweg 73
Nienke, Dieter, Elfriedenstr. 30

30

***Karl Niggenaber**
Radio - Fernsehen - Phono u. Schallplatten
Steele, Hansastraße 19 Fernruf 5 0 12 7
Steele, Fachwerkstatt: Hünninghausenweg 57

*Oberbarnscheidt & Johann, Berliner
Straße 81
Ollmann, Bruno, Kurfürstenstr. 1

31

***Orschel & Co.**
Radio, Fernseh, Phono, Schallplatten
Rütterscheider Str. 178 Ruf 4 45 86

Paßmann, Adolf
Kr, Krayer Str. 253 F 5 13 62
Paus, Bainer, Ehrenzeller Str. 48
Peters, Hans, Wolfsbankstr. 10
Plattenberg, Jos., We, Propstelstr. 32
Hufergasse 35 F 4 93 62
*Plickat, Friedrich, KG., Altenessener
Straße 495
Post, Fr., W., Kupferdreh Str. 173
Quadflieg, Ph., Frohnhauser Str. 264

*Radiophon, Inh. Th. Vogelsang, Brandstr. 14-16
Redmann, E., Borbecker Pl. 2
F 6 03 77
Renes Arie, Bleckerkamp 3
Reschke, Peter, Düppelstr. 12
*Rüttenscheider Elektro-Rundfunk-Fernseh-Haus K.G., Klarastr. 9-11
Sandgathe, Heinr., Gelsenkirchener Straße 30
Saxe, Werner
Fri, Himmelpforte 15 F 6 07 08
Schlichting, Wilhelm, Viehofer Str. 21
33

Radiofachgeschäft Schmalenberg
Essen-Altensesen
Altensesener Str. 640 F 29 12 13

Schreibert, Norbert,
Radio - Fernsehen - Elektro
Dellwig, Donnerstr. 147 u. 153 F 6 22 54
Schüssler, Wilh., Emilienstr. 2

Schulte-Bahrenberg, Clemens
Friedrich-Ebert-Str. 61-63
F 3 75 41

Schulte, Franz, Gemarkenstr. 113
Schuster, Helmut, Schloßstr. 255
Siebel, Anton, Hammer Str. 1
*Siem, Hans, Frankenstr. 129

***Sölscher, Alfred, Dr.**
Kronprinzstr. 14 F 3 80 00 u. 5 18 54
Radio-Spann, I. Weberstr. 8
F 3 21 38

Staudinger, Franz, Humannstr. 25
Stöckmann, A., Borbecker Str. 105
*Stumpe, Eugen, K.G., Krayer Str. 167
Timmmer, August, Viehofer Str. 148
F 2 40 00

Timmmer, H., Steeler Str. 152-156
Unterschmann, H., Bredeneyer
Str. 94 F 4 18 94

Urban, Uta, Schmale Str. 3
Weiss, H., Frohnhauser Str. 258
Werkhausen, Gerh., Wertstr. 25
Wienert, Lothar, Stelle Str. 1
Winter, Hans, Kölner Str. 24

Witthoff, Hermann
Bochumer Str. 75 F 5 07 76
Wittmann, Josef, Savignustr. 73
Zimmer, Ernst, Mülheimer Str. 75

Handelsvertreter
34

'L.-L. Fuisting
Industrie-Vertretungen
Zweigertstraße 37/39 F Sa.Nr. 77851
Fernschreiber: 0857 614

Hölsken, Albert, Henriclstr. 124

1004

Rundfunk-Reparaturen
u. Zubehör

Reichert, Oskar, Wintgenstr. 5
Schiffer, Joh., Karlstr. 119

1006

Sachverständige

I. Vereidigte Sachverständige der Industrie- u. Handelskammer, Essen
II. Vereidigte Sachverständige der Handwerkskammer Düsseldorf
III. Nicht vereidigte Sachverständige

I.

Vereidigte Sachverständige der Industrie- u. Handelskammer Essen

1. Baumaterialien, Bau- u. Grundstücks- wesen, Bergschäden, Bergbau
Baldermann, Walther, Direktor, Ehrenave 26, Bergschäden
Brinkert, Helmuth, Kulturling., Am Mühlentbach 14
Dieselhorst, Karl, Reg.- u. Baurat i. R., Lührmannwald 14, Fernspr.: 7 22 94
Grundstücke und Gebäude
Kriegssachschadenermittlungen
Fischer, Hans, Architekt, Holunderweg 78 F 45308 Hochbau u. Grundstücke
Fischer, Robert, Reg.-Baumeister, Architekt, Sibyllastr. 28
Flotow, von, Paschen, Dipl.-Ing., Bertholdstr. 2 Asbestzement
Hirsch, Wilh., Kaufm., Eichenstr. 62, Fußböden
Jaspert, Hermann, Architekt BDA
Grasbofstr. 83 F 4 28 06
Kampers, Bernhard, Bergat a.D., Ruhrallee 30

Koch, Franz, Kaufm., Herthastr. 34, Fliesen u. Platten
Koch, Friedrich Wilh., Bergwerks- direktor a. D., Pelmanstr. 67
Lauterwald, Rudolf, Reg.-Baumeister a. D., Uhlenkruggarten 8, Tiefbau
Lehmann, Karl, Prof. Dr., Bergw. Dir. i. R., Heisinger Str. 108, Abbauplanung
Mensel, Oskar, Reg.-Baumeister, a. D., Lindenallee 57 F 3 80 47/48
Mlynsek, Franz, Dipl.-Ing., Kleiststr. 2, Stahlbetonbau usw.
Mohr, Johannes, Architekt BDA, Bredeneyer, Holunderweg 24
Nordhoff, J., Dipl.-Ing., Architekt BDA, Ruhrländ 22
Oeb, Gustav, Zivilling., Ladenspelder- straße 71, Tiefbau
Pegels, Paul, Dipl.-Ing., Architekt, Baurat, Ladenspelderstr. 65 F 7 46 25
Vereidigter Sachverständiger
Pehl, Ernst, Dipl.-Ing., Elsaßstr. 2
Röhr, Karl, Vermessungsdirektor a. D., Bredeneyer, Baumblüte 8
Schlesinger, Fritz, Grundstücksmakler RDM, Bredeneyer Str. 53
Seeler, Alfred, Baumeister, Ing., Heldh., Grüne Harfe 32
Simons, Max, Architekt BDA., Hochbau und Architektentestungen, Stadtwald, Zeisigstr. 21 F 4 28 08
Spottke, Reinhold, Bau- u. Kulturling., Stadtwald, Hagelkreuz 46
Steinforth, Wilhelm, Dipl.-Ing., Architekt, Vereid. Sachverständiger Borbecker Str. 117 F 6 16 62
Walter, Paul, Dr.-Ing., Berat.-Ing., Rellinghauser Str. 12/14, Stahlbau usw.
Wicke, Martin, Reichsbahnrat a. D., Stadtwald, Kantorie 107

2. Chemiker

Geisselbrecht, Georg, Dr., Chemiker Werden, Heckstr. 103
Hetzl, Karl, Willibald, Dr. Dipl.-Chem., Bredeneyer, Tulpenweg 1
Rothe, Helmuth, Dr.-Ing., Dipl. Chemiker, Gerlingstr. 10-12

3. Lebensmittel, Futtermittel, Landes- produkte

Bünting, Karl, Kaufm., Gärtnerstr. 42
Bücher, Aug.-Herrmann, Melanchthonstr. 6
Goedel, Heinrich, Kaufm., Virchowstr. Nr. 112
Riehels, Johannes, Kaufm., Waterföh- straße 2
Suberg, Carl, Kaufm., Am Langensepen 9
Wessling, Johann, Kralenbruch 70

4. Maschinen, Kraftfahrzeuge, Verkehr, Eisenbaumaterialien, Erze und Metalle, Elektrotechnik, Heizungsanlagen

Ahren, Reiner, Dipl.-Ing., Borbeck, Leimgardtsfeld 40, Erze
Balkenhohl, Wilhelm, Dreilindenstr. Nr. 102, Blitzschutzanlagen
Busch, Herb., Ing., Georg-Baur-Ring Nr. 12, Kraftfahrzeugverkehr
Dohrmann, Paul, Obering., Zweigert- straße 50, Elektroinstallation
Friemann, Heb., Ob.-Baurat i. R., Am Hagenbusch 31, Straßenver- kehrsplanung
Gels, Paul, Obering., Isabellastr. 32 Eisen- u. Stahlmaterialien für Schiffs- u. Maschinenbau
Günther, Ernst, Dr.-Ing., Am Ehren- friedhof 22, Werkzeugmaschinen
Hagedorn, Otto, Reg.-Baurat a. D., Dingerstr. 7/9
Herfort, Alfred, Ber.-Ing., Am Mühlen- bach 80, Warmwasser-, Dampf- u. Luftheizungsanl.
Hoffmann, Karl, Vizepräsident i. R., Heisinger Str. 10, Materialprüfungen von Metallen
Hrohs, Willi, Konstrukteur, Borbeck, Hülsmannstr. 111, Back- u. Ring- öfen

Kamann, Franz Xaver, Chefchemiker a. D., Bergebor, Lehrstr. 8 Erze
König, Oskar, Zivilling., Zweigertstr. 18 Bau- u. Betriebsmaterialien f. Straßen u. Kleinbahnen
Körfer, Carl, Dr.-Ing., Richard-Wag- ner-Str. 41, Stromversorgung
Koneremann, Werner, Dipl.-Ing., Sophienstr. 5, Kraftfahrzeuge u. Ver- kehr
Krefter, Carl, Zivilling., Bredeneyer, Bredeneyer Str. 82, Transport- u. Verladeanlagen
Kress, C., Spez.-Ing., Blitzableiter- u. Kaminbau, Schönleinstr. 38 F 7 47 30
Kröger, Martin, Prof. Dr. phil., Laurentiusweg 173, Kunststoffe
Lodemann, Friedrich, Dipl.-Ing., Drosselstr. 24, Elektromotoren, Transformatoren
Möllhoff, Werner, Schubertstr. 45 Kraftfahrwesen
Müller, Karl, Ing., Waldlehne 74, Rundfunktechnik- u. Kinotechnik

Osterloh, Herm., Betriebsdirekt. a. D., Boickendyck 6, Kraftfahrzeugwesen
Rauchfuß, Fritz, Ob.-Ing., Stadtwald, Sundernholz 70, Lichttechnik
Reimann, Paul, Kaufm., Alexander- straße 32, Feldbahnen
Richter, Heinrich, Ing., Joseph-Lenné- Str. 30a F 4 48 05, Kraftfahrzeuge
Romen, Adam, Hobirkheide 10, Werksgüterverkehr
Rosenbaum, Kurt, Dipl.-Ing., Goethestr. 66 F 7 78 08
Werksanlagen der Maschinen- u. Hüttenindustrie
Scheller, Willy, Ing., Rosastr. 170 Ventilatoren, Lufterhitzer u. -kühler
Spanek, Ferd., Kaufmann Juliusstr. 10, Büromaschinen
Thiermann, Hermann, Chemo-Ing., Raadter Str. 22, Metalle
Tiemann, Hans, Zivilling., Drosselstr. 2, Erze u. Legierungen

Tongern, Theo, Elektro-Ing.
Mülheimer Str. 94 F 7 56 00
Elektrotechn. Erzeugnisse

Varren, Alexander, Dr. Ing., Patent- anwalt, Kettwiger Str. 30
Registrierkassen, Buchungsmas- chinen

5. Öffentlich ermächtigte Handelsmakler (§40 des IHK-Gesetzes)

Arenz, Josef, Kaufmann, Saarplatz 5

6. Sonstige Sachverständige

Awater, Erich, Kaufm., Glidenplatz 8 (Orlentpöppe)
Becher, Carl, Kaufmann, Bredeneyer, Waldfrieden 11 (Gummi u. Asbest)
Brendgen, Ernst, Kaufm., Limbecker Straße 4 (Juwelen, Goldwaren)
Droste, Wilhelm, Backofenbaumeister, Bergeborbeck, Zollstr. 156 (Backöfen)
Fey, Gustav, Virchowstr. 126 (Gruben- holz)
Groot, Arthur, Kaufm., Maybachstr. Nr. 10 (Werbewesen)
Henn, Otto, Kaufmann, Bredeneyer Zeißbogen 16 (Parkettfußböden)
Kress, Heinrich, Handelsvertreter, Pelmanstr. 9 (Apothekeneinrich- tungen u. pharm. Bedarf)
Lampferhoff, Ernst, Kaufmann, Stadt- wald, Frankenstr. 311 (Pianos)
Reinecke-Bock, Heinz, Innenarchi- tekt, Stadtwald, Frankenstr. 299, (Möbel, Polstermöbel, Dekorationen)
Sattler, Ernst, Küntzelstr. 41 F 79 15 54/55 (f. Buchdruckereln)
Strauf, Hubert, Berater f. Absatz- wirtschaft, Brunnenstr. 1-7 F 2 59 44 (Wirtschaftswerbung)
Vignold, Kurt, Kaufmann, Gärtnerstr. Nr. 40 (Buchdruckklischees)
Wagner, Julius, Kaufmann, Rosastr. 162, Holz- u. Leichtbau- platten)
Weber, Franz, Kaufmann, Bredeneyer, Zweihonnschaftenwald 3 (Möbel)
Weeg, Theodor, Kaufmann, Stadt- wald, Girondellenstr. 7 (Bürsten u. Kurzwaren)
Witte, Erich, Ing. VDI, Milkdelle 15 (Backöfen)

II.

Vereidigte Sachverständige der Handwerkskammer Düsseldorf

Baugewerke

Völlinger, H., Bauuntern., Klosterstr. Nr. 30

Bau - Innenausbau u. Treppenaufbau

Görtz, Johann, Gerichtstr. 3

Fliesenleger

Nachtwey, Wilh., Niegischstr. 8

Bildhauer

Weber, Hans, Bildhauerstr., Ste, Isinger Tor 6

Dachdecker

Brodowski, Fritz, Hatzper Str. 234
Kurze, Theodor, Dachdeckerstr., Henriclstr. 79 Fernsprecher 3 14 04

Damenschneider

Ulmecke, Hulda, Damenschneider- melsterin, Holunderweg 74

Drechsler

Gerecke, Willi, Oberb., Stöckmann- straße 72

Fachgruppe Apparatebau

Becker, Johann, Lönsberg 32

Fachgruppe Installation

Kahrmann, Franz, Elektromstr., Franziskastr. 53
Schmidt, Karl, Rüttenscheider Str. 28

Fachgruppe-Maschinenbau

Brunnert, Aloys, Bor, Wachstr. 3
Kalweit, Fritz, Elektromstr., Katzen- bruchstr. 9

Färber
Wehner, Hans, Eduard-Lucas-Str. 26
Fahrzeughau, Eisenkonstruktion, Hufschmied
Häfke, Artur, Ste, Hellweg 163

Fleischer
Colligs, Hans, Dohmanns Kamp 10

Fotografenhandwerk
Klein, Hermann, We, Klemensborn 74

Friseur
Schupp, Arthur, Friseurstr., Ruhrallee 19

Glaser
Poremba, Felix, Sybelstr. 84

Goldschmiede
Classen, Albert, Hollestr. 1

Heizung u. Lüftung, Rohrleitungsbau
Ober, Emil, Röhlestr. 13 F 7 48 64 für Heizungsanlagen

Herrenschneider
Krämer, Alfred, Schneiderstr., Annastr. 52

Klavierbauer
Schmitz, B., Gemarkenstr. 46 F 7 50 21, 7 44 80
Schmitz, H., Pelmanstr. 50 F 7 50 21, 7 44 80
Thiel, Karl, Wandastr. 15 F 2 62 85

Klempner und Installateure
Bung, Jos., Klempnermeister, Gustavstr. 34
Marliani, Peter, Vöcklinghauser Str. 4

Kraftfahrzeug
Krug, Rudolf, Kfz-Meister, Von-Einem- Str. 36

Kürschner
Roßhof, Herm., Mülheim (Ruhr), Wall- straße 17

Kunstharzspachtelböden
Kähler, Franz-Heinz, Gemarkenstr. 6

Lackierer
Kimma, Hanns, Lackleremstr., Viehofer Str. 92 F 2 59 68

Lederwaren - Reiseartikel
Blum, Martin, Gerswidastr. 58

Maler
Fremann, Heinrich, Malermstr., Rosastr. 81

Mechaniker-Büromaschinen
Knöbl, Albert, Mechanikerstr., Gutenbergrstr. 24

Parkettleger
Walter, Adolf, Hatzper Str. 86

Polsterer u. Dekorateur
Henneken, Wilh., Steeler Str. 31

Polstermöbel
Frecken, Matthias, Rüttenscheider Straße 141

Putzmacher
Rohrsen, Wilhelm, Putzmacher- melsterin, Waldsaum 151

Rundfunk, Kraftverstätter-Anlagen, Fernsehen, Autoradio
Marquardt, Fritz, Rundfunkmechanik, Mstr., Frohnhauser Str. 264

Schlosser
Bauschlosserei u. Baukonstruktion
Storp, Wilh., Kaninchenbergstr. 30
Op gen Oorth, Heinrich, Max-Fiedler- Str. 30

Schmiede- u. Autoschlosser (Karosseriebau)
Stellmacher
Dröge, Theodor, Stellmachermeister, Kr. Leither Str. 47-49

Straßenbauer
Jäger, Ewald, Grünstr. 68

Stukkateure
Spee, Johann, Hermannstr. 32

Terrazo - Beton - u. Betonverdict
Krimphoff, Wilh., Dipl.-Ing., Sommerburgstr. 4

Tischler-Sarg-Bau- u. Möbelschreinerol
Kellermann, Theodor, Tischlerstr., Ste, Walsenhausbrink 7

Töpfer-Ofenbauer Ofen- u. Kaminbau Kachelöfen
Zimmermann, Willy, Milkdelle 30

Waagen, Fahrkartendrucker, Verkehrs- geräte
Weber, Ludwig, Rosastr. 73

Wäscher u. Plätter

Hinz, Else, Frohnhauser Str. 233

Zimmerer

Ueberfeldt, Richard, Dahnstr. 16

III.

Freiberufliche Sachverständige

Claes, Alfons
Gutachter für Versicherungsschäden
E.-West, Oberdorfstr. 18 F 6 01 34

Hagedorn, Otto, Reg.-Baurat a.D.
von der Ind.- u. Handelsk. beid. u.
öfftl. best. f. d. Kraftfahrwesen, Ding-
lerstraße 7-9 F 7 32 36

Helmich, P., Architekt BDB, Üb
Überruhrstr. 22

Irie, Paul Friedrich, Zivil-Ing. VDI
Kraftfahrzeug-Sachverständiger
Halbe Höhe 6 F 79 07 98

Lenkenhoff, B., Ing., Dammanstr. 60

Rinneberg, Gerh., Ing.
öfftl. best. u. beid. Sachverständiger f. d.
Kraftfahrwesen, Halbe Höhe 6
F 3 78 93

Winken, Wilh., Zivil-Ing., Kfz.-Sach-
verst., Taxator, Priv.-Fahrschule,
Rüttenscheider Str. 54
Fernspr. 7 37 36

1007

Säcke

Großhandel

PAUL BARTSCH
Säcke, wasserdichte Decken u. Planen
Reparaturen - Anfertigung - An- u. Verkauf
Altenessener Straße 2 Ruf 2 43 89

1008

Sägewerke

Haag, Josef - Essen
Schederhofstr. 91-99 F 2 68 06
*Hinrichsen, Arnold, Stadthafen
*Korte, Gebr., Borbecker Str. 179

*W. RESCHOP

Holzhandlung u. Sägewerke

Bismarckstraße 57
Fernsprecher 7 20 91

*Stemmann & Banze, Herzogstr.
(Am Schiachthof) F 3 23 54/55

Tuschen, Anton, Maxstr. 32

1009

Särge

Hersteller

*Wilhelm Hagemann

E.-Überruhr, Überruhrstr. 129 F 5 03 27

*Köhler, A., Hülsmannstr. 100
Voß, B., Rabenhorst 48-50
*Wernsing, Hildeg., Goethestr. 116

1010

Salz

Mehring, Gebr., Vogelhelmer Str. 165
Walter, A., Krawahlstr. 37

1011

Samen

Großhandel

1

Heinrich
Hartmann

Samen, Getreide, Kleinfuttermittel
Essen, Deutschlandhaus
Fernsprecher 2 47 37

Hülsmann, H., Hubertstr. 296
Krämer, Heinrich, Klapperstr. 44
F 5 15 54/55

2

*Michael Schmidt, KG

Samen, Futtermittel, Gartenbedarf

Viehhofer Platz 3-4 F 2 45 17

Zweigst.: E.-Stadtwald, Frankenstr. 252 F 4 26 56

Schützdeller, J. L., Essen-Werden.
Heckstr. 31 F 4 94 78

*Tol, Edmund & Co., Emmastr. 14

Einzelhandel

Birk, L., Altenessener Str. 283a

*Hartmann, Heinr., Lindenallee 10
F 2 47 37

Heker, Gerh. Bor Borbecker Str. 107

Redecker, Elisabeth, Frintroper Str. 5

Wins, Peter, Händerweg 94

1012

Sandstrahlanlagen

Gutmann, A., Heinrichstr. 4

1013

Sandstrahlgebläse-
arbeiten

1

*Industrieanstrich Rhein-Ruhr
G. m. b. H.

Alt, Wildbannstr. 7a Ruf 29 21 51/52

Krajewski, H., Holzstr. 14

*Massenberg, Albert, gegr. 1906
Sandstrahlentrostung, Industriean-
strich, Langenbrahmstr. 27 F 4 19 38

*Massenberg, Franz, K.G.

Keplerstr. 108 F 7 24 54

Scharrenbroch, siehe unter Entrostung

1014

Sand und Kies

Bleckmann & Sauerborn o.H.

Ku, Schlepersberg 5 F 4 85 42

Haniel, Franz & Cie., GmbH.

Baustoffabt. Essen, Heroldhaus F 30 70 7

1

*Herfeldt & Co.

INDUSTRIESANDE
BAUSTOFFE

über
25
Jahre

Emmastraße 63

Ruf 7 45 57/58

Meja, Günther, Casarstr. 19b

Rheinisch-Westfälische Baustoff- u.
Spedition-Ges. Ruhrmann & Co.,
Hafenstr.

1015

Sanitäre Anlagen

Berger, Ewald, San. Anlagen,
Bauklempererei, Küntzelstr. 7 F 7 46 75

*Bonato, Julius, Emmastr. 70 F 7 17 57

Bruch, Alfred, Gegr. 1893

Julienstr. 5 F 7 41 81

1

Michael Ehrenberg

Sanitäre Anlagen-Rohrleitungsbau

vorm. August Waldrich

Gemarkenstr. 32 F 7 35 77

Figge, Albert, Söllingstr. 49

Gerstengarbe, H.

Florastr. 2 F 4 42 76

*Hövel, W., Ing. VDI Essen

Postfach 699 F 3 02 19

2

1922 Ernst Jörgens

Sanitäre Anlagen und
Bauklempererei

Steinstraße 12 Ecke Gutenbergstraße

Fernsprecher 2 33 28

Kallweit, Kurt,
E.-Alt, Tiefenbruchstr. 16 F 20 20 02

Köster, Hans, siehe Fußleiste

Kötting, W., Paulinenstr. 26

3

Arnold Kohl

Installationen

Seit 1899

Hoffnungstr. 18 F 3 29 03/04

4

*Arnold Friedrich Kohl

Sanitäre Anlagen

1905

II. Hagen 8 Ruf 26 4 07

5

1863 *MORITZ KOHL

Kaiserstr. 37 F 2 50 57/59

DACHEINDECKUNGEN

BAUKLEMPEREI

SANITÄRE INSTALLATIONEN

ISOLIERUNGEN

6

GEGR. J. LÜTZ

Sanitäre Installation

1924 Heizungsanlagen - Bauklempererei

Rembrandtstr. 50 F 7 38 36

7

*Hermann Ostwald

Heizungs-, Lüftungs- u. Rohrleitungsbau

Sanitäre Anlagen

Essen, Mendener Straße 22

Fernsprecher 6 02 57/58

Otto, Ferd., Meybuschhof 42 F 29 09 85

8

25 Jahre PAUL PAETZ - Sanitäre

Anlagen, Bauklempererei, Installa-
tion - Essen-West, Mommsen-
straße 15/17 - Ruf 7 64 93

Raabe, Werner

Installation, San. Anlagen

Von-der-Tann-Str. 23a F 20 02 06

9

Carl Schilling

Gesundheitstechn. Anlag., Bauklempererei

Mathildenstr. 5 Fernsprecher 7 17 18

10

1926 Josef Schmitz

Klempererei - Installation

Bierdruckanlagen

Büro und Verkauf

Krefelder Str. 18-20

RUF 7 62 82 Wohng.: Berliner Str. 134

11

Wilhelm Stiefenhöfer

Install. san. Anlagen, Bauklempererei

Beisingstr. 5 Fernsprecher 2 47 18

12

Andreas Stiller

Sanitäre Anlagen - Zentralheizungen

Klempererei

Ruhrallee 17 Ruf 2 62 20 u. 7 89 02

Vatter, Ludger, gegr. 1920

Klempererei, sanitäre u. elektr. Anlagen

Heis, Dorflinde 5 F 4 27 09

13

*J. Wolfferts, Essen

Sanitäre Installationen, Badetechnische

Einrichtungen, Heizung, Lüftung

Annastraße 66 F SA. 7 32 57/59

1016

Sanitäre Einrichtungen

Hersteller

*Butzke-Werke AG., Armaturen

Sanitäre Einrichtungen, Apparatebau

Zweigniederlassung Essen

Maxstr. 62 F Sa. Nr. 2 78 44

Großhandel

*Bays, Richard, Ahornstr. 19

1

*Otto Bechem & Co.

Großhandel seit 1898

Gußeiserne Badewannen,

Feuertropfpflasteine, Waschtische

und sämtliches Zubehör für sanitäre

Installation

Viehhofer Straße 210 F 2 69 47-49

2

*Beppler & Klinge K.G.

Haus am Kettwiger Tor *21051

*Blümling, Heinrich

Viehhofer Platz 8 F 2 45 51/52

*Butzke-Werke AG., Maxstr. 62

F 2 78 44

*Nolff, Walter

Rheinischer Platz 1 F 3 14 10

3

*Heinrich Ofers KG.

Metall-, Röhren- u. Sanitär-Großhandel

Rosastr. 40-42 F 7 22 98 u. 7 89 88

*Op gen Oorth, W., o.H.G., Dreilinden-
straße 62

*Pederzani, Karl, Röhren-Großhdlg.

Oberdorfstr. 31 F 6 21 20

4

Karl Pfeiffer

Sanitäre Großhandlung

Essen

Rellinghauser Str. 202 - Fernruf 2 66 63

5

FR. SCHÖNING oHG.

Franziskastraße 2-4 Fernruf 7 48 45

Einzelhandel

Eickler, Gerta, Kray, Kraystr. 215

San. Einrichtungen, F 5 19 25

1017

Sanitätshäuser

s. auch Krankenhausbedarf

Bach, J., Germaniastr. 267

Berke, Horst, Sanitätshaus

Kray, Kraystr. 227 F 56 20

1

35 Jahre *Sanitätshaus Haase

Essen, Rüttenscheider Straße 61

Fernsprecher 7 46 28

Hirt, Hans, Kupferdreher Str. 150

Heizung
Lufttechnische
Anlagen



Hans Köster

Ursulastraße 131-133 - Fernruf 4 30 51/52 u. 4 41 90

Sanitäre Anlagen
Badetechnische
Anlagen
Rohrleitungsbau

2
***Sanitätshaus
 GEBR. LAPPE**
 Flachmarkt 3 F 22 22 51/52
 Ste. Humannstr. 22 F 5 06 57
 Gelsenkirchen, Bochumer Str. 93
 F 2 61 88

Lecke, Wilhelm, Wigstr. 2
 Lucas, Theo, Höhenweg 6
 *Luttermann, W., Hindenburgstr. 51/54

*Sanitätshaus L. Roeser
 Kapuzinergasse 2 F 3 24 54/55
 Suberg, E., Sanitätshaus
 Rüttenscheider Str. 85 F 7 49 21
 Württemberger, K.
 Rellinghauser Str. 123 F 3 95 02

1018

Sargmagazine

s. Beerdigungsanstalten

1020

Sattler

Adelkamp, Leo, Bel. Drosselstr. 3
 Altman, Wilhelm, Weiglestr. 5
 Artz, Hermann, Frin. Baustr. 23
 Asmuth, W., Rheinische Str. 15
 F 2 53 49
 Beckmann, Paul, We. Lärweg 1
 Bergermann, Heribert, Humannstr. 24
 Blüm, Martin, Gerswidastr. 58
 Böcker, N., Mecklenbecksbergweg 17
 Bonslepe, Johannes, Heiner-Sense-Weg
 Nr. 20
 Bott, Wilhelm, Rüttenscheider Str. 138
 Bräuer, Albert, Julienstr. 35
 Briek, A., Friedr.-Ebert-Str. 69
 Broxtermann, Hans, Steeler Str. 468
 Bücking, J., GmbH, Borbecker Str. 171
 Conrad, Hermann, Steeler Str. 140
 Cornelissen, Th., Lohstr. 125
 Daut, Willy, Fundlandstr. 3
 Decker, H., Ku. Kupferdreher Str. 165
 Eggemann, G., Krümmensfeld 15
 Faßbender, W., Liebigstr. 69
 Ferber, Josef, Ste. Söngerbank 14
 Föckler, Heiner, Seibertstr. 29
 Frechen, M., Rüttenscheider Str. 141
 Fust, R. u. Wilh., Rellinghauser Str. 71
 Genius, B., Krayer Str. 221
 Glebeler, Alfr., We. Propetelstr. 60
 Grötzing, Josef, Altenessener Str. 567
 Grotkamp, Max, We. Brückstr. 29
 Guntermann, Peter, Scho. Huestr. 152
 Hemmer, Fritz, Luisenstr. 12
 Hensel, H., Johanniskirchstr. 18
 Holste, Wilhelm, Rüttenscheider Str.
 Nr. 305
 Holtrichter, H., Altenessener Str. 218
 Hubertus, Leo, Frankenstr. 158
 Huckschlag, V., We. Wesselswerth 17
 Isenberg, Karl, Am frommen Joseph 23
 Joswig, Wilh., Kr. Krayer Str. 284
 Kaldemorgen, W., Sibyllastr. 24
 Kaldewelde, Wilh., Altenessener Str.
 Nr. 216
 Kammertöns, Joh., Altdorfer Str. 330
 Kapluck, A., Am Lehmberg 3
 Kappes, W., Kupferdreher Str. 195
 Kater, Karl, Kunstwerkerstr. 10
 Kellermann, Josef, Alt. Schwarze Str.
 Nr. 60
 Kleinselbeck, L., Ku. Kupferdreher
 Str. 136
 Knümann, Herm., Borbecker Str. 153
 Kösting, W., Rellinghauser Str. 181
 Koppers, Hel., Garelstraße 95
 Kraack, Fritz, Papestr. 32
 Krakhecke, Hans, Mülheimer Str. 55
 Kramer, H., Rüttenscheider Str. 132
 Kilschhammer, H., Gemarkenstr. 56
 Kuhlmann, Eugen, Kat. Distelbeck-
 hof 136
 Lack, Hans, Fulerumer Str. 12
 Lohbeck, Otto, Holsterhauser Str. 59
 Ludwig, Wilhelm, Steeler Str. 240
 Marquardt, Hermann, Klosterstr. 49
 Melzer, Rudi, Klarastr. 33
 Menke, Eugen, Ste. Hansastr. 22
 Merten, Johann, Wiesbadener Str. 36
 Mieden, Josef, Hindenburgstr. 50
 Mönkemeyer, O., Bredeneyer Str. 124
 Niermann, L., Rellingh. Str. 247 F 30229
 Nöber, Erich, Heis. Dorfllinde 2
 Oberscheidt, E., Frintroper Str. 47
 Petzold, E., Kat. Katernberger Str. 223
 Rahmacher, Alfr., Altenessener Str. 254
 Ravenstein, Emil, Liebigstr. 53
 Regenhardt, R., Ob. Oberruhrstr. 167
 Richter, Gustav, Dreilindenstr. 79
 Ritter, Johann, Scho. Garelstr. 9
 Ritter, J. u. F., Krayer Str. 130
 Scharenberg, Josef, Drosselstr. 15
 Scharmann, Karl, Keplerstr. 39
 Scharpey, Clemens, We. Wigstr. 9
 Schiffer, Math., Elisabethstr. 100
 Schilling, W., Bäuminghausstr. 123

Schlosser, Wilhelm, Kölner Str. 57
 Schmittgen, Paul, Postreitweg 133
 Schmitz, Heinrich, Del. Levinstr. 127
 Schniedermeier, F., Klarastr. 10
 Schönefuß, M., Spittlerstr. 28
 Scholz, M., Sophienstr. 2
 Slersdörfer, Th., Grünhof 6
 Stein, von der, Willi, Papestr. 60
 Strasdat, Wilhelm, Rellinghauser Str.
 Nr. 271

Teplmann, Rudolf, Gerlingstr. 10
 Terboven, B., Del. Ripeborster Str. 209
 Weber, Cl., Marienbergstr. 43
 Weibel, Wilh., Steeler Str. 75
 Wendt, de. Johann, Burckhardtstr. 44
 Wille, Otto, Rellinghauser Str. 253
 Windt, Paul, Alfredstr. 55
 Wortberg, E., Bredeneyer Str. 100

1021

Sattlerbedarfsartikel

s. Polstererbedarfsartikel

1023

Sauerkraut

*Kuhlendahl, Joh., K.G.
 Sauerkraut, Bohnen, Gurken,
 Bredeneyer Str. 32 F 4 24 57/58
 Fabrik: St. Hubert, Amt Kempen 707

Schulte-Bockholt & Werwer

1906
 Essig- und
 Sauerkrautfabrik
 Weg am Berge 18-20 F 5 08 85

*Sprungmann, W.,
 Werrastraße 15 F 2 75 57

1024

Sauerstoff

Knapsack-
Griesheim AG.

Sauerstoffwerk E.-Steele
 Westfalenstraße 98
 Fernsprecher 50441

liefert seit Jahrzehnten Sauerstoff, Was-
 serstoff, Schweißgas, Formiergas,
 Stickstoff, Preßluft, gelöstes Azetylen,
 Karbid und Flüssiggas (Propan) ab ver-
 schiedenen Lieferwerken und zahl-
 reichen Lagern im Industriegebiet.

*Krupp, Fried., Frohnhauser Straße
 Tor 32

1025

Sauna-Bäder

Bredeneyer Saunabad

Bred., Alfredstr. 291 Ruf 4 60 32

HEINRICHSBAD

Inh. H. Herting
 DOPPEL-SAUNA
 Mülheim-Heißen, Kruppstr. 188
 Ruf: Mülheim 40088

Kurbad Rüttenscheid

Wannen-Med.-Bäder, Sauna, Massagen, Fußpflege,
 Kneipp-Abt. unter Leitung von Dr. med. Osthaus
 Rüttenscheider Marktplatz, Ruf 7 10 69

Weninger, Friedel, Humannstraße

1026

Schachtabdeckungen

*Hörnemann & Co., Hartzstr. 21

1028

Schachanzüge

*H. Hohendahl KG.
 Schachanzüge, Sonderheit seit 1875
 aus Gummi und Kunststoffen
 Kantarie 57 Fernruf 4 32 89

1029

Schädlingsbekämpfer

Belsemann, Kurt, Dreilringstr. 17
 Belsemann, Peter, Bruno, Ste. Weg-
 mannstr. 8
 Jankowski, Heiner, Engelbertstr. 60
 Neumann, Werner, Frintroper Str. 133
 Thömmes, Kurt, Steeler Str. 359
 Wagner, Heiner, Twentmannstr. 138

1030

Schäftemachereien

s. Schuhmacher

1031

Schallplatten

Einzelhandel

*„Die Schallplatte“, Inh. W. Nauth,
 Kettwiger Str. 2-10
 Grammophon-Spezialhaus, Kettwiger
 Straße 36

*Kirsten, Kurt
 Rathenaustr. 18 F 2 50 75

*RADIO-FERN

Kettwiger Str. 56
 Am Rathaus-Fernsprecher 3 11 54/55

1033

Schallgeräte

Bücking, H. & H., Leube, Hilgerstr. 14
 Loh, Otto, Otmarstr. 40
 *Metzenauer & Jung GmbH, Julius-
 str. 10
 *Ruhrtal Elektrizitätsges. Hartig & Co.
 Ruhrtalstr. 19 F 49 23 41
 *Volgt & Haefner AG., Dreilindenstr.
 Nr. 39

1034

Schalttafel-
u. Schaltanlagenbau

1

Heinz Arzt, Dipl.-Ing.

Schalttafelbau
 Harkortstr. 63 F 3 93 77

Calor-Emag Elektrizitäts-AG., Am
 Langensiepen 27
 Rheinische Elektro-Industrie GmbH,
 Altdorfer Str. 340

2

*Schalttafelbau
ROLF BÜNGER

E., Borbecker Str. 83
 Fernsprecher 6 13 36

3

Paul Seeliger - Ingenieurbüro

E.-Werden, Ruhrtalstr. 9 Ruf 49493

Trampe, Otto, Fernspr. 3 19 98

Schalttafel- u. Schaltanlagenbau
 Mittwegstr. 10

1035

Schaufensterbedarf

*Friedrich Strenger

o. H.G. ESSEN
 Lindenallee 5 Fernruf 24396

1036

Schaufenster-
dekorationsartikel

Glerlich, Franz, Rüttenscheider Str. 15

1

*Julius Heitfeld

Dekorationsartikel für alle Branchen
 in Metallwaren, Glas und Spiegel
 Glasschränke, eigene Glasschleiferei

Spez.: **Glasthekenaufsätze**

Friedrich-Ebert-Straße 102 F 3 17 98

*Recker, Heinrich
 Dekorationsartikel aller Art
 Metzger Str. 21 F 3 89 68

2

Gegr. 1903
 *Ernst Rode
 Laden- und
 Schaufensterbedarf
 Friedrich-Ebert-Straße 90-94, F 3 13 63

1037

Schaufenster-
u. Portalanlagen

1

*Essener Eisenkonstruktions-
Werkstätten

Inh.: Josef Stoffel, Ing. VDI
 Essen-Altenessen, Johanniskirchstr. 82-84
 Fernsprecher *29 20 54
 Fernschreiber 0 857 572 eekw stoffel ess

2

W. Hartmann & Co., Hamburg

Metall-Halbzeug, Verkaufs-Büro Essen
 Schaufensterkonstruktion ARPIS
 Am Ruhrstein 11 F 4 33 71 u. 4 39 17

Helf, Wilh., Wehnenkamp 21-25 F 7 47 37

Heß, W., Feineisen- u. Metallbau
 Rellinghauser Str. 290 F 2 41 28/3 99 41

3

Karl Kremer

Feineisen- und Metallbau
 Karnap, Timpestr. 8-12 F 29 04 79

*Meese, Fr., Essen-Borbeck, Al-
 tendorfer Str. 474-78 F 6 05 51/52

*Metall-Bauer-Essen, Von-der-Tann-
 Straße 20

Außerbezirkliche Empfehlungen
 DORTMUND

Most & Westerfeld
 Dortmund, Am Bertholdshof 69 F 52211

1038

Schaumgummi

Kieffer, Rudolf
 Steeler Str. 452a F 3 20 48

1039

Scherengitter u. Zubehör

Hersteller

*Fritz, Alb., K.G., Rolladenfabrik
 Friederikenstr. 41 F 7 28 19

1

75
 *Ernst Loos A.G.
 Eisenwarenfabrik
 Markisen und Zubehör
 Scherengitter und Zubehör
 Rollgitter und Zubehör, Stahl-Rolläden
 Lieferung nur an Wiederverkäufer
 E.-Steele, Steeler Straße 529
 F 5 05 10, 5 01 07, 5 18 11

***Robert Schöne K.-G.**

über 50 Jahre
anschlagerfertige Scherengitter sowie deren Zubehör, Lieferung nur an Wiederverkäufer

Steeler Str. 103-107 a
Fernspr. Sa.-Nr. 22 26 44

1040
Schiebefenster

Figgen, Josef, Müller-Breslau-Str. 30b
F 7 28 27 a. Kopfleiste

1041
Schienenerschweißungen

*Elektro-Thermit G. m. b. H., Gerlingstr. 125

1042
Schilder

s. a. Lichtreklameanlagen u. Schildermaler

Führmann, Carl, Kaninenbergstr. 44
F 2 09 94

Schilderhaus Goebel
Rüttensteider (Markt) Platz

Pavillon
Ruf 7 78 56

Schilder für alle Zwecke - Stempel

Karalus, F., Schilderherstellermstr. Bor, Rechtsstr. 17 F 6 10 20
Werkst.: Am Ellenbogen 12 F 6 10 25

1905 Stempel-Kraemer
Stempel- u. Schilderfabrik
Gravieranstalt
Schwarze Meer 5 - F 316 27 (gegenüber Rückfront Weizel-Deiter-Haus)

Nieswand, Franz, Breslauer Str. 69
Ochsenfarth, A., III. Hagen 35

Hans Schwenk
Schilder, Neon-Leuchtröhrenanlagen,
Transparente, plastische Buchstaben
Lindenallee 80 Fernspr. 2 57 93

*Strenger, Friedrich, o.H.G. Essen
Lindenallee 5 F 2 43 06

1043
Schildermaler

s. a. Lichtreklameanlagen

- Baumann, H., Baustr. 10
*Beermann & Co., Ruhrallee 270/72 F 2 58 95
Brnelheide, Fritz, Rüttensteider Str. Nr. 294 F 4 51 78
Decker, Georg, Altendorfer Str. 382
Frings, W., Kat, Viermännerhöfe 27
Führmann, Karl, Kaninenbergstr. 42
Karalus, Fritz, Rechtsstr. 17
Kreis, Hans, Ruf 22 25 35
Steeler Str. 31
Kurzenacker, Hermann, Ruhrstr. 24
Leers, H., Wörthstr. 40
Münstener, Kurt, Borbecker Str. 105
Offermann, Fr., Breslauer Str. 63
Rohlfing, Jakob, Florastr. 51
Rohr, G. u. W., Berliner Str. 98
Betrieb: Bohrerstr. 6 F 7 49 66
Rohr, Paul, Nieberdingstr. 20
Roß, Hans, Einigkeitstr. 31

Schiebe-, Schwing-, Spezial-, Fenster

JOSEF FIGGEN
Holzbearbeitung
ESSEN
Müller-Breslau-Straße 30 B
Fernruf: 7 28 27 — 79 00 45

***F. W. Schäfer**
Inh. D. Kruff
Schildermalerei - Spiegel
Glaschleiferei - Autogläser
Essen, Annastr. 40 F 7 36 12

Schwenk, Hans, Lindenallee 80 F 2 57 93
Theile, W., Karlstr. 45

Reklame-Wirtz
Haus der Technik F 2 52 94

1044
Schirme

Hersteller

*Aida's Eck, Gänsemarkt 20/22
*Morgan, J., vorm. Essener Schirmfabrik Wilmsen u. Morgan, Rüttensteider Str. 159

Großhandel

*Aida, Ernst, II. Weberstr. 6

Einzelhandel

Schirm-Geldmacher
Zwölfling 12 Fernsprecher 3 27 08

***Schirmhaus Schüffler**
Essen, Kettwiger Str. 2
Haus am Ketwiger Tor
F 2 77 14

1048
Schleifereien

Albrecht, K. u. Cl. Wolf
Laupendahler Landstr. 47 F 4 98 57

Droskat, Wilh., Masch. u. Werkzeuge für die Holzbearbeitung
Giesebrechtstr. 14 F 7 20 32

Gerhards, Willi, F 7 38 75
Barthel-Bruyn-Str. 35

*Honkels, A.
Friedr.-Ebert-Str. 45 F 2 68 38

*Schaaf, Wilhelm Erben G.m.b.H.
Kettwiger Str. 21 Fernspr. 2 50 00

Schallbruch, August, Begnenkamp 3
Wahle, K., Rellinghauser Str. 374

1049
Schleifscheiben

Hersteller

*Vliesena G.m.b.H.,
Lillenstraße 37, F 4 46 46 und
F 4 36 73, FS 0857 744 (Bergin)

Handelsvertreter

*Asselmann, Walter, Holunderweg 39
Beek van, Willy, Schleifscheiben
Lydiastr. 7
Fernsprecher 4 16 66
Witthege, Guido
Rubensstr. 60 F 7 41 84

1051
Schlossereien

Althoff, Emil, Frankfurter Str. 8
Angerhausen, J., We, Klemensborn
48-50

Apeltrath, Heinrich, Frinproper Str. 62
Arzt, Heinz, Harkortstr. 63
Becker, Alfred, Haus-Berge-Str.
Nr. 137-139

Beforth, Joh., Curtiusstr. 125
Behrendt, Julius, Jürgengang 34
Behrens, Ludwig, Meisenburgstr. 33
Berger, Johannes, Kat, Grundstr. 30
Berning, Wilh., jun., Posener Str. 9
Beumers, Mathias, Gerlingstr. 12
Bieberneit, H., Westfalenstr. 171
Biergann, Josef, Katzenbruchstr. 2

Blauhut, Günther, Schlossermstr.,
Taubenstr. 34 F 3 18 76

Böckeler, Friedrich, Felmanstr. 28

Böckmann, Karl, Schlossermstr.
Bau- und Kunstschlosserei
Reginestr. 2 F 7 34 77

Bollmann, Adolf, Susannastr. 3-5
Bongert, Wilh., Corneliusstr. 18
Borsch, Heinrich, Jullenstr. 25
Breiderhoff, Joh., Bor, Gerichtstr. 39
Brencher, Fritz, Göttinger Str. 11
Brüll, Walter, Söllingstr. 85
Brüning, Ferdinand, Auf der Donau 17
Brunner, Aloys, Flurstr. 108
Brunner, Clemens, Wachtstr. 3
Bücking, A., Altendorfer Str. 379
*Bücking, Franz, Weidkamp 29-31
Bujalla, W., Künzelstr. 30
Denkhaus, Hermann, Huyssenallee 66

Drach, Georg, früher Hch. Drach
Luisenstr. 10 F 2 55 34

Eckstein, Wilhelm, Bottroper Str. 10
Ehlen, Hans, Glashüttenstr. 56
Elberskirch, Willi u. Walter, Rüttensteider Str. 145b
Emmrich, Herbert, Dechenstr. 22

***Feineisenbau Gröne o.H.G.**
Schlosserei und Eisenkonstruktionen
E.-West, Münchener Str. 73 F. 3 21 42

Feldbrücke, Heintz, Alfrediquelle 5
Frank, Heinrich, Theodorstr. 10
Frisch, August, Hobelsenstr. 33
Fritz, Albert, K.G., Friederikestr. 41
Füllbier, Jos., Hohenburgstr. 86/88
Flüth, Alfons, We, Klemensborn 14
Geier, Josef, Wwe., Bleckerkamp 2

Adolf Gemein
Werkzeuge und Maschinenbau
Krefelder Str. 27 Ruf 7 66 06

Giesbert, Hugo, Luisenstr. 33
Götz, Anton, Rosastr. 73
Gogoll, Willy, Wwe., Engelsruh 20
Goldberg, R., Haus-Berge-Str. 213
Gosny, Joh., Raffelberger Str. 4
Haack, Bruno, Kr., Leither Str. 45
Halbe, Robert, Hilgerstr. 13

Hauerland, Johann
Bauschlosserei, Elektro- u. Autogen-
Schweißerei, Frankfurter Str. 31
F 7 72 29

Hegmanns, Clemens, K.G., Donnerstr.
Nr. 163
Helmbold, Johannes, Auf der Union 5
Heif, Wilh., Kunst- u. Bauschloss.
Wehmenkamp 21-25 F 7 47 37
Schweißzulassung n. DIN 4100

Herdick, Albert, Heid, Am Lünisk 40a
Heß, Wilh., Rellinghauser Str. 290
Hoch, Paul, Vogelheimer Str. 102
Horn, Emma, Kat, Hanielstr. 6
*Hüfken, Heintz, GmbH., Wiesbade-
ner Straße 51

Hüter, Otto, Sevanerstr. 8
*I.M.G.-Installations- u. Montageges.
m. b. H., Friedrich-Ebert-Str. 27a

Jacob, A., Lazarettstr. 13 F 25381
Apparatebau, Eisenkonstruktionen
Jäger, Peter, Rüttensteider Str. 276
Jonschel, Karl, Steeler Str. 525/27

*Junius, O., Steeler Str. 155
Kahl, Rudolf, Kaninenbergerstr. 27

- Kaiser, Wilh., Rüttensteider Str. 23
Kellermann, Fr., Kat, Bruchweilher263
Kemper, Franz, Kr, Schönsheldstr.
Nr. 153b
Keyenburg, Hch., Bor, Kralenbruch 67
Klawitter, Helmut, Sulterkamp 20
Klutz, Johannes, Dreiringstr. 2
Korff, Johann, Löbberthang 11
Kremer, Karl, Wwe., Timpestr. 8-12
Laaks, Johann, Potthoffs Börde 28a
Laschet, Arnold sen. u. Söhne,
Hachestr. 63
Lauchardt, C., Rellinghauser Str. 111
Leuschner, Ernst, Ste, Westfalenstr.304
Licher, Johann, Kaubachstr. 8
Linnebank, Gottlieb, Storpstr. 3
Lohmann, Hch., Altensener Str. 374
Lorenz, Paul, Camphausenstr. 3
Mackel, Heinz, Altenessener Str. 346
Marhofer, Georg, Bor, Aktienstr. 196a
Marpe, Theodor, Horster Str. 285/289
*Marre, Wilh., & Co. K.G. Bocholder Str.
285/289
Martens, August, Schützenbahn 58
Mieden, Hans, Dinnendahlstr. 132
Möller, Hch., Kahrstr. 73
Müller, Wilhelmine, Huestr. 151
Munsch, Willi, Klemensborn 26
Neuhaus, Adolf, Gantenbergstr. 22
Neunsling, W., Ku, Kupferdreher
Str. 217
Neusel, Johann, Steeler Str. 307
Nowak, Hch., Holsterhauser Str. 57
Oberbarnscheidt, H., Frankenstr. 330
Opitz, J., Seidstr. 7
Orbach, Alfred, Mülheiserstr. 9
Prager, Josef, Karlstr. 34
Prager, Josef, Wächterstr. 38
Priedigkelt, Alfred, Metzger Str. 13
Regeniter & Sohn, Werrastr. 12
Römer Moltkestr. 61
Roß, Heinrich, Schornstr. 34
*Ruchay, Friedr., sen., K.G.,
Kastanienallee 20/22
Sauer, Friedrich, Dahlhauser Str. 81
Schlüter, Heinrich, Breslauer Str. 79
Schleifenbaum, K., G.m.b.H.,
Wickenburgstr. 6a
Schley, Karl, Kat, Viktorlastr. 166
Schmidt, Wilhelm, Oberstr. 41
Schmidt, M., Isinger Tor 13
Schmitz, Adolf, Grüne Harfe 22b
Schroder, Heinrich, Werneraue 9
Seidel, Paul, We, Kellerstr. 71
Seitz, Peter, Heerenstr. 27
Selzener, F., Frohnhauser Str. 55
Senkbell, H., Kat, Schonnebeckhöfe 9
Stoffel, Jos., Alt, Johanniskirchstr. 82
Storp, Wilh., Kaninenbergstr. 30
Terkuble, H., Brigittastr. 35
Timpe, Fr., Wwe. u. Alfred, Schützen-
bahn 12a
Timmermann, Peter, Krayer Str. 82
Trapka, Helmut, Flemingsweg 10
Trüschel, Franz, Intzestr. 9
Viefhaus, Ernst, Kleestr. 16
Wacholder, Oskar, Viehofer Str. 90
Wegner Gerh., Palmbschwag 4
Wipperfürth, Wilh., Gaubstr. 13a
Wischinski, Kurt, Ste, Bochumer Str. 92
Wolbeck, Bernh., Bor, Himmelpforten
Nr. 16
Wolff, Franz, Schönsheldstr. 153
Wöllm, Theodor, Mülheimer Str. 94
Zeising, Friedrich, Liebigstr. 25

1053
Schlüsseldienste

Miethe & Kalvelage
Schlüssel- Schnelldienst
Lindenallee 74 Ruf 3 79 72 u. 3 09 31

SCHLÜSSELDIENST
NOËL
Kettwiger Str. 36 (Lichtburg) F 23 2 06

***Schlüsseldienst**
Witteringstraße 2 Ruf 732 06
Autoschlüssel - Sicherheitsschlüssel

1054
Schlüsselfabriken

*Neumann & Co., Berthold, Held-
hauser Str. 104

1056

Schmiede

Beilharz, G. H., Bor, Armstr. 29
F 6 14 79
Bergmann, Joh., Frintroper Str. 39
Bergmann, Th., Frintroper Str. 39
Dellmann, Julius, Nachf. oHG., Bahn-
hofstr. 19
Ghindmeyer, G., St. Scheidtmannstor 17
Grönert, Emil, Geißlerstr. 11
Grotkamp, B. Jr., Heis, Schangstr. 15g
Gursky, F., Alt. Altenessener Str. 353
Häfke, Arthur, Ste. Hellweg 184
Hempelmann, H., Kn, Kupferdreher
Str. 254
Heuer, Gerh., Müller-Brosenau-Str. 30c
Hilbert, Hermann, Frohnhauser Str. 26
Holbeck, Wilh., Jr., Neukircher Mühle
Nr. 14
Keller, auf dem, W., Jr., Hatzper
Straße 222
Kotakucz, Eduard, Stephensonstr. 16
Kramme, Wilh., Ob. Hohe Haar 29
Krellmann, G. u. B., Nottebaumkamp 14
Lang, Pius, Frintroper Str. 265
Leggowie, H., Schmemannstr. 12
Lühe, W., Ing., Sophienstr. 13
Meinders, W., Korthoverweg 45
Metschies, Franz, Söllingstr. 100
Nobach, Karl, Holsterhauser Str. 125
Pingmann, F., We, Heldhauser Str. 16
Pingmann, Hans, We, Laupendahler
Landstr. 37
Real, Wilhelm, Tuttmannstr. 87
Reintges, Peter, Frohnhauser Str. 248
Rend, Bagno, Hubertstr. 238
Riegels, Willy, Meisenburgstr. 25
Rührmann, A., Wwo., Meisenburgstr.
Nr. 239
Snaager, Richard, Niederstr. 10
Sander, Franz, Krablenstr. 18
Schäfers, H., Rel., Stiftplatz 5
Schäfers, Johann, Rel. Am Glocken-
berg 9
Schlingemann, Bernh., Hachestr. 123
Schmenk, Wilh., Frin, Unterstr. 15
Schweres, T., Kat, Gelsenkirchener
Str. 313
Sprungmann, Joh., Ku, Rodberg 84
Stute, Anton, Holunderweg 52
Tiegelkamp, Fr., Haakenstr. 8
Tiemann, Hans, Heid, Brakeler Wald 17
Triel, van, Hans, Fürstenbergstr. 12
Viehofer, H., Scho, Matth.-Erzberger-
Str. 104
Voßkühler, Fr., Jr., Rüttenscheider
Straße 134
Weber, B. M., Goethestr. 67
Weinekötter, Paul, Kr, Krayer Str. 243
Welker, Heinr., Bbor, Hafenstr. 151

1057

Schmuckwaren

Hersteller

*Kronenwerkstätten G.m.b.H., Wald-
saum 47

Großhandel

*Elias, Ludwig
Kurfürstenstr. 37 F 3 27 74

1

Rudolf Flume

G.m.b.H.

•Das Haus des Uhrmachers•
ESSEN (RUHR) · Westendstr. 1
Tel. *25551

2

Max Fröhlich

Schmuckwaren- und Uhrengroßhandlung
Allianzhaus, F 2 63 17

Herzog, Rolf, Rosastr. 52

Mazza, A. & Figli

Hindenburgstr. 21 F 2 62 79

Naumann, E., Zweigertstr. 43 F 7 24 01
Rau, Gerd, Reginenstr. 20
F 7 77 40

*Thol, H., KG., Rüttenscheider Str. 222
F 4 62 70

Einzelhandel

*Essener Schmuckkasten L. Lambrecht,
Gildonplatz 8

Schlack, S., Schmuckwaren
Friedr.-Ebert-Str. 26 F 3 20 50

*Vockel, Konrad, K.G.
Brandstr. 29 F 3 01 81

1058

Schneider

a) Damenschneider
b) Damen- u. Herrenschneider
c) Herrenschneider

a) Damenschneider

Abrell, Kath., Werderstr. 29
Abst, Maria, Ste, Laurentiusweg 135
Adomat, Auguste, Blumenfeldstr.
Nr. 11/13
Albrecht, Lotte, Sto, Gelsenkirchener
Str. 29
Allner, Angela, Bor, Berbecker Str. 124
Amos, Hildeg., Georg-Baur-Ring 12
Artz, M., Königsberger Str. 70
Aßhauer, Berta, Ste, Wolfskuhle 17
Baasner, Maria, Keplerstr. 42a
Bartel, Gertrud, Sartoriusstr. 6
Bauckholt, Helga, Mülheimer Str. 51
Bauer, Maria, Olgastr. 5
Bauer, Marlis, Alfredstr. 100
Bauer, Johanna, Frankenstr. 55
Becker, Else, Kat, Im Westerbruch 20
Berlin, Martha, Bellenbergsteig 29
Bertenburg, H., Rüttenscheider Str.
Nr. 200
Besch, Gertr., Folkwangstr. 2
Bickmann, Ella, We, Hufergasse 11
Bitzer, Anna, Sto, Große Leining 11
Bluhm, Elfriede, Kölner Str. 82
Blum, Ingrid, Bredeneyer Str. 98
Blumenstein, Margret, Brunostr. 9-11
Blumentrath, Luise, We, Propst-
str. 38
Bockermann, Elisabeth, De-Wolff-Str
Nr. 17
Bode, Helma, Schinkelstr. 37
Boegner, Lilo, Kettwiger Str. 15
Born, Maria, Liebigstr. 78
Bornemann, A., Kupferdreher Str. 275
Bratz, Else, Leimgardfeld 22
Buchholz, Josef, Hopfenstr. 13
Bullmann, M., Sto, Gelsenkirchener
Str. 23
Bunte, Maria, Heid, Am Lönink 36
Burgmann, Chr., We, Fischlaker Str. 14
Burmeister, Else, Ursulastr. 26
Bußmann, Anne, Bor, Kraienbruch 45
Butzky, Ise, Gründstr. 55
Carmanna, Agnes, Gaußstr. 1
Carnein, Maria, Glühstr. 43
Cramer & Meermann, KG., Limbecker
Straße 25-33 F 2 18 31
Dabeck, Toni, Hallostr. 195
Dahlmann, Luise, Ursulastr. 27
Dauernheim, Else, Gladbecker Str. 243
Dinkelbach, Karol, Riemannstr. 12
Döring v., Klara, Dresdener Str. 36
Dörr, Emilie, Blumenthalstr. 10
Dorsche, Anna, Ko, Rodberg 82
Dräner, Eill, Kr, Hubertstr. 309
Dürr, M., Eickenscheider Fuhr 207
Dunsche, Marianne, Beckumsfeld 10
Dzialkowsky, Hedwig, Eppinghofer
Straße 5
Eckert, Ruth, Scho, Schonnebeckhöfe
Nr. 214
Ehrkamp, Hildeg., Heis, Kreuzstr. 1
Engelsteppen, G., Rellinghauser Str. 351
Ernst, Käthe, We, Viehauser Berg 39
Fleisch, Wilhelmine, Herwarthstr. 55
Freitag, Agathe, Frin, Heilstr. 30
Frontrup, Berta, Hagelkreuz 51
Fritsch, Wilma, Eleonorastr. 27
Füssen, Johanna, Berliner Str. 51
Funke Alma, Ste, Bickelkamp 10
Gedicks, Else, Rüttenscheider Platz 5
Gerhardt, Mathilde, Ursulastr. 35
Gerlach, Martha, Falkstr. 7
Glose, Jos., Berzeliusstr. 50
Götte, Emilie, Lehnsgrund 9
Graf, Martha, Dellwiger Str. 107
Grondestein, Anna, Rubrallee 52a
Haak, Maria, Giselastr. 4
Haarland, Auguste, Kölner Str. 32
Hardee, Maria, Alt, Heßlerstr. 18
Hegmann, Klara, Hinsbecker Loh 56
Heinke, Irene, Steinhäuserstr. 23
Heinrich, Maria, Kurfürstenstr. 3
Hemmerling, M., Herwarthstr. 43
Hendricks, W., Bbor, Lehrstr. 15
Henseler, Margarete, Metzendorferstr. 94
Herzberg, Hedwig, Rüttenscheider
Str. 41
Hettgen, Wilh., We, Huffmannstr. 2a
Hobel, Hildegard, Rüttenscheider
Platz 12
Höltling, Ursula, Holsterhauser Str. 60
Holtermann, J., Laarmannstr. 10
Hooran van, Maria, Florast. 34
Hüsen, Maria, Hovescheidstr. 8
Hütte, Christine, Liebigstr. 15
Hüttemann, Adele, Bor, Erdwegstr. 6
Husmann, Käthe, Wolfsbachweg 202
Händer, Elisabeth, Sto, Hugenkamp 83
Imhorst, Lina, Guts-Muths-Weg 11
Jasper, Klara, Kleine Schäferstr. 33
Jepp, Christel, Pfingstfeldwende 4
Johann, Maria, Dreilindenstr. 47
Jorzig, Anni, Kleier Str. 30
Klättingschäfer, Luise, Kruppstr. 314
Kaiser, Charlotte, Bleckerkamp 16
Kamitz, Wilhelmine, Otmarstr. 14
Kammrath, Elfriede, Schellstr. 43

Kampmann, Eill, Heis, Bahnhofstr. 14
Kellermann, Maria, Ste, Augenerstr. 4
Kiepert, Hilde, Karnaper Markt 16
Kläsener, Maria, Am Kornkamp 11
Kleckers, Maria, Odastr. 1
Klein, Miza, Renatastr. 32
Knebeck, Elis., Im Erlenbruch 18
Knipping, Gertrud, Dellwiger Str. 21
Knuhr, Max, Alt, Karlstr. 9
Koch, Elfriede, We, Heckstr. 12
Koch, Gertrud, Hochstr. 22
Kock, Maria, Isenbergstr. 28
Köhler, Anna, Ste, Steeler Str. 503
Köhler, M., Kar, Kaiserswerthstr. 17a
Köppen, Mathilde, Bungertstr. 17
Kohl, Elisabeth, Riemannstr. 14
Kohlgart, Maria, Niederdingstr. 65
Kollschus, Else, Hurterstr. 3
Konopka, Elsa, Bor, Germaniast. 251
Kornettke, I., Ku, Dilldorfer Str. 18
Korte, Jos. u. Mimmy, Billrothstr. 8
Kracht, Anna Maria, Alfredstr. 17
Kramme, Irmgard, Drokamp 2a
Kruppa, Martha, Eingkeitstr. 28
Kullack, Emma, Ribbeckstr. 50
Laute, Frieda, Sibyllastr. 25
Lehndorf, Luise, Dellberg 46
Lindemann, Hilde, Rellinghauser Str.
Nr. 152
Lohmar, Regina, Viehofer Platz 7
Lohoff, Gerda, Kantorie 81
Lokken, Gertr., Bochumer Str. 7
Lomölder, Elisabeth, Frankenstr. 53
Lotz, Maria, Wolfsbachweg 112
Lütters, Käthe, Richtstr. 58
Mann, Emilie, Dohmanns Kamp 7
Mauruschat, Erna, Steeler Str. 507
Metz, Ursula, Isenbergstr. 38-40
Meyer, Elis., Schornstr. 42
Meyering, Franzl, Dohmanns Kamp 3
Miehels, Maria, Corveystr. 9
Migge, H., Mellingerhof Str. 3
Minzenbach, E., Ueb, Mentingsbank 4
Mitke, Emma, Lewafeld 3
Möller, Elisabeth, Kettwiger Str. 28
Motzkus, Hertha, Drumannstr. 4
Müller, Anna, An St. Stephan 3
Müller, Helene, Semperstr. 16
Müller, Paula, Grevendleek 16
Nitsche, Martha, Steeler Str. 386
Nocke, Hedwig, Ku, Dellbachtal 69
Ondrey, Charl.-Maria, Holsterhauser
Straße 184
Ostermann, M., Ste, Westfalenstr. 275
Pail, Auguste, Cranachstr. 57/59
Pillonetto, Emilie, Elfriedenstr. 15
Plassmann, Lisa, Ellingradweg 4
Plecktun, Hanni, Kraienbruch 6
Podewitz, Hartmann, E., Simonstr. 57
Poetter-Sahm, Irmg., BochoiderStr296
Preuß, Trude, Christophstr. 4
Prybilski, Agnes, Schinkelstr. 63
Putzinger, Anna u. Gertrud, Kordula-
straße 9
Radig, Anna, Hektorstr. 15
Radzio, Helene, Feuerbachstr. 6
Rauen, Elisabeth, Sto, Bruchstr. 32
Reisen, M., Brigittastr. 10a
Rittenbruch, Hildegard, Langemarek-
str. 224
Röcken, Agnes, Moltkestr. 27
Sachs, Waltraud, Lohwiese 16
Sauter, Elfriede, Heis, Scharweg 18
Schabacker, Helene, Emilienstr. 22
Schankat, Wilhelmine
Rellinghauser Str. 103
Schattke, Marg., Kaisershofstr. 37
Scheven, von, Else, Herwarthstr. 85
Schlüter, Maria, Kr, Am Zehnthof 210
Schmitz, M., Kat, Bergbaust. 23a
Schön, Anni, Töpferstr. 64
Schön, Gretel, Mülheimer Str. 12
Schramm, Anna, Schonnebeckhöfe 154
Schrüer, Hildegard, Sibyllastr. 19
Schrüer, Maria, Frankenstr. 258
Schürmann, Maria, Ste, Kanarlenberg 6
Schulken, K., We, Schützellerstr. 5a
Schulzen, Lydia, Heisinger Str. 48
Schutter, Margarete, Hurterstr. 11
Seelig, Klara, We, Rebenranke 29
Segeroth, Mathilde, Wichtelal 312
Sleppmann, Maria, We, Wesselswerth 37
Simon, H., Steeler Str. 219
Simon, Hilde, Wittekindstr. 9
Sohnholtz, Marianne, Am Heisswald
Nr. 13
Sommer, Leni, Isenbergstr. 18
Spies, Margarete, Sonnenblick 10
Statz, Elisabeth, Baumstr. 36
Stein & Becker, KG., Camillo-Sitte-
Platz 1
Steins, Sophie, Virchowstr. 141
Sterk, Elisabeth, Rebenlaube 6
Stinder, El., We, Huffmannstr. 2
Stratmann, Maria, Hülsebergstr. 17
Stremmer, Klara, Alt, Bruckmannstr. 5
Ströher, W., Am Hauptbahnhof 10
Sütfels, Adele, Haakenstr. 2
Tewes, Grete, Markscheide 15
Tinnefeldt, Agnes, Hedwigstr. 19
Tregel, Johanna, Cranachstr. 49
Trennhaus, E., An der Apostelkirche 1
Ulmecke, H., Holunderweg 74
Vielhaber, Ursula, Humannstr. 4
Vink, Ella, Ste, Hülsebergstr. 11
Vogel, Josefine, Garreisstr. 49
Vogtmann, Frieda, Dittmarstr. 6
Vongehr, Hilde, Schornstr. 18
Wagner, Ingeborg, Suarezstr. 4

Weinberger, H., Oekendorfer Str. 41
Weser, Max & Co., GmbH., Kett-
wiger Str. 32/34
Wesselbaum Irmg., Hallostr. 96
Wessling, Elisabeth, Kölner Str. 25
Westerhoff, Anne, Karnaper Str. 255
Westphalen, Martha, Eigene Scholle 62
Wienkötter, Donnerstr. 240
Wiesles, M., Ste, Steeler Str. 506
Wilde, Berta, Alexanderstr. 43
Winandy, K., Hindenburgstr. 23
Witte, E., Gerswidastr. 27
Wittmeiers, Wilma, Hamburger Str. 82
Witzke, Else, Stüvestr. 9
Wöller, Irma, Viehofer Str. 24
Wolf, Elis., Messelstr. 22
Wolf, Ise, Ladenspelderstr. 60
Wysotzki, Marg., Brunhildenstr. 11
Zantopp, Margarete, Zweigertstr. 25
Zelzer, Lisa, Manteuffelstr. 30
Zybell, Anna-Maria, Virchowstr. 16

b) Damen- u. Herrenschneider

*Becker, Mathias, Goethestr. 49

Blos, Heinrich

Kettwiger Str. 20 F 3 05 16

Busbach, W., Postreitweg 136

Butenberg, H., Rüttenscheider Str. 133

*Eggert, Ernst, u. Sohn, KG., Hen-
ricstr. 6-8

Eiffert, Conrad, Kruppstr. 246

Eising, J., Christophstr. 8

Gruber, Franz, Schneidermeister

Hindenburgstr. 32 F 2 42 91

Hauerland, Heinr., Schneiderstr.

Hufelandstr. 60 F 7 27 94
Herting u. Attenmeyer, Gutenberg-
straße 32

1

Herting & Schmidt

Inhaber Gustav Müller
Essen, Gutenbergstraße 61
Fernsprecher 241 69

Hoedt, Otto, Schützenbahn 75

Hoppen, H. J., Juliusstr. 21

(Huysenallee) F 3 12 21

Knaup, H. u. Otto Eck, Zweigertstr. 8

Knaup, Wilhelm, Kaupenstr. 12

Krohne, Emil, Metzger Str. 21

Lerch, Heinrich

Herren- u. Damen-Maßschneiderel

Frohnhauser Str. 274 F 7 76 60

Linneweber, Bernh., Frohnhauser

Straße 311

Molter, L., Damen- u. Herren-Schnei-
der, Dahnstr. 11 F 7 36 85

Müller, Ferdinand, Dammannstr. 59

Müller, K. V., Frieskastr. 45

Poel te, Julius, Viehofer Str. 145/147

Rehmann, Heinrich, Folkwangstr. 4

Rehmann, Wilh., Habichtstr. 48

Ritter, Wilh., Julienstr. 16

Runneborn, Franz, Augenerstr. 71

Schnaus, Robert, Emmastr. 49

Steden, Paul, gegr. 1905

Hufeldkamp 121 F 6 21 14

Stöckmann, Karl, Höhenweg 85a

Stuckstedte, Alfred, F 3 13 75

Kettwiger Str. 36 (Lichtburg)

2

FRANZ THÄLKER & SOHN

Tuchhandlung und Maßgeschäft

Brigittastr. 47 F 7 24 37

Torkar, Paul, Schneider / Damen u.

Herren, Limbecker Platz 21 F 3 22 20

Volmer, Karl, Rellinghauser Str. 260

Weiß, B., Maxstr. 11

Wickermann, Bernhard, Brunhilden-
straße 23

Wyrwol, Richard, Bäuminghausstr. 5

c) Herrenschneider

Albrecht, H., Schwänenbuschstr. 174

Althaus, Hermann u. Friedr. Wilh.,
Kr., Krayer Str. 158

Assent, H., Rüttenscheider Str. 56

Augull, Franz, Metzger Str. 11

Barthel, N., Wiesbadener Str. 52

Bartscherer, Johann, Kr, Joachimstr.
Nr. 18

Becker, Wilhelm, Heilstr. 4

Beilstein, Georg, Kr, Karnaper Str. 90

Berlins, Karl, Hobelsenstr. 34

Bibra, Paul, Colmanstr. 1

Bitzer, Rudolf, Johannastr. 40

Blumensaatt, H., Dechenstr. 3

Boenisch, Franz, Rellinghauser Str. 71

Bollen, Alfred, Dinnendahlstr. 19

Botzenhart, Fritz, Blumenthalstr. 4

Boulanger, Alfred, Beisingstr. 12

Boulanger, Bernhard, Meißelstr. 1a

Bracht, Joh., Kr, Buderstr. 2

Brandau, Karl, Ste, Ruhrstr. 9

Brauch, Alfred, Von-Seekt-Str. 28

Bresser, Jos., We, Ludgerstr. 8



HANS HELLEBRANDT Essen · Hachestr. 23-25 · F 24071
HERRENAUSSTATTER — Stoffe — MASSANFERTIGUNG

Buckting, A., Ste, Kaiser-Wilh.-Str. 61
Christoph, Joh., Fril, Brandhövel 70
Claas, Josef, u. Sohn, Cöllnstr. 6
Clemens, Wilhelm, Ste, Dreifingstr. 14
Conrad, Franz, Helenestr. 19
Czichi, Fritz, Sto, Große-Lelling 39
Damerau, W., Eickenscheidter Fuhr Nr. 110
Dobbert, Ludwig, Lillenstr. 38
Dürken, Hermann, Wächterstr. 27
Dressen, Werner, Heis, Bonscheidter Str. 48
Eising, Erich, Stolbergstr. 31
Fagbittel, Joh., Kar, Heisterholz 62
Figgen, Wilh., Kaiser-Wilh.-Str. 58
Figgen, Willy, Kaiser-Wilhelm-Str. 35
Fiofka, Theo, Rellinghauser Str. 234
Fragemann, Heinr., Rahmdörne 44
Franke, Werner, Laarmannstr. 32
Freise, Moritz, Ueb, Langenberger Str. 468
Frericks, Gerhard, Rüttenscheider Str. 266
Furch, Alfred, Ruhrallee 50
Furch, Artur, I. Weberstr. 3
Furch, Theodor, Mantouffolstr. 25
Gabb, Josef, We, Lürsweg 89
Gastrich, Wilh., Ku, Kupferdreher Str. 152
Gawron, Max, Scho, Auf der Reibe 10
Gewehr, Ferd., Kat, Ottenkämperweg Nr. 12
Girgenrath, Franz, Matth.-Erzberger-Straße 71
Glütza, Kurt, Jr., Scho, Nachbarnweg 2
Göke, Hans, Hattenheimer Str. 10
Greve, Josef, Gustavstr. 34
Große-Dütting, Bernh., Heisinger Str. Nr. 41
Grotzki, Oskar, Forsthausstr. 26
Gruda, Aloys, Gutenbergsstr. 63
Grumert, Anton, Rosastr. 47
Hagedorn, Wilhelm, Kamillusweg 60
Hameis, Franz, Flahoffstr. 8
Hannemann, Paul, Rel, Frankenstr. 63
Hartmann, Paul, Von-Einem-Str. 57
Heinemann, Herm., Rankstr. 10
Hellersberg, Paul, Ku, Kupferdreher Str. 69
Hennemann, J., Wüstenhoferstr. 174
Hilf, Hermann, Heis, Scharweg 4
Hilf, Peter, Von-Einem-Str. 37
Hippe, Erich, Töpferstr. 125
Jäckel, Fritz, We, Bungertstr. 13
Janus, Franz, Holsterhauser Str. 112
Jekosch, P., Rel, Am frommen Joseph Nr. 26
Jekstat, Hubertine, Krayer Str. 217
Johansen, F., Kr, Soester Str. 1
Johnen, Julius, Spichernstr. 7
Julius, Walter, Kat, Katernberger Str. 311
Kämper, Wilh., Schönebocker Str. 15
Kamps, Anton, Bor, Am Ellenbogen 6
Kanschick, Paul, Annastr. 30
Kaplaniski, Jakob, Ahornstr. 7
Kargoll, Hermann, Kruppstr. 270
Karrsch, Friedr., Scho, Gareisstr. 79
Kaspers, Mathias, Kraienbruch 71
Katzor, Kurt, Bruckmannstr. 46
Ketter, Paul, Bardelebenstr. 1
Kiss, Aron, Pramenweg 16
Kissenbeck, Franz, Heis, Bahnhofstr. 7
Klawns, Friedr., Neuwesselstr. 46
Kleinleickenscheidt, H., Rebenranke 8
Kleisekott, Wilhelm, Brausewindhang Nr. 86
Klimmek, Johann, Gervinusstr. 20
Knittel, Ernst, Rel., Oberstr. 86
Koch, E., Sto, Gelsenkirchener Str. 37
Koch, Wilh., Vöcklinghauser Str. 5
*Köhler, Josef, Kettwiger Str. 20
Königs, Leonh., Steeler Str. 232
Koers, Heinrich, Joseph-Lenné-Str. 19
Kohaus, Johann, Ku, Fahrweg 26
Kohlmann, J., Ku, Niederwendiger Str. Nr. 16
Kollek, Walter, Gemarkenstr. 109
Kosmider, Franz, Bor, Hächtebogen 44
Krämer, Alfred, Maßschneiderei
Essen, Annastr. 52
Fernsprecher 7 24 20
Kramer, Jos., Ursulastr. 6
Kranz, Rudolf, Unionstr. 9
Kreh, Leonhard, Borbecker Str. 54
Krings, P., Königsteiner Str. 32
Kühnbold, Alfred, Bor, Armstr. 25
Küppers, Heinrich, Bredeneysstr. 77
Kuhl u. Ostrowski, Bismarckstr. 53
Kuhl, Albert, Jr., Rüttenscheider Str. Nr. 179
Laaser, Emil, Metzendorfstr. 23
Landwehr, Hans, Humboldtstr. 312
Laskowski, Th., Eitingstr. 3
Lepper, Bernh., Saarbrücker Str. 92
Lerlinger, Willi, Ste, Steeler Str. 495
Lichtenberg, Hans, Trautes Heim 4

Liesefeld, Peter, Bor, Boeholder Str. Nr. 22
Lingenauber, A., Üb, Mentingsbank 40
Lück, Willy, Gerlachfeld 5
Mackel, Bernh., Alt, Fahrhauerstr. 6
Malle, Walter, Cranachstr. 4
Majewski, Alfred, Karstr. 159
Matena, Karl, Ueb, Nockwinkel 105
Meier, Joh., Alt, Pielstickerstr. 33
Metz, Else, Kupferdreher Str. 201
Meyer Anton, Heerenstr. 40
Meyer, Josef, Adolfstr. 7 III
Miekenbecker, Joh., Sto, Essener Str. 5
Miebach, Heinr., Scheidtmanntor 10
Miner, Rudolf, Curtiusstr. 155
Mormann, Hubert, Ernastr. 1
Nasse, Aloys, Ku, Bahnstr. 1
Neidert, Th., Altenessener Str. 344
Neubaus, B., Rellinghauser Str. 234
Niermann, Bernh., Gerscheder Str. 97
Nilhofer, Adolf, Paul-Brandl-Str. 6
Nolte, Wilhelm, Gelsbergstr. 14
Ortmann, Willi, Del, Grandstr. 2
Ortmeier, Richard, Friedr.-Ebert-Str. Nr. 18
Overhage, A., Sto, Schwanhildenstr. 23
Overwien, Hubert, Bochumer Str. 101
Pabst, H., Alt, Heßlerstr. 138
Packheuser, Ernst, Altenessener Str. Nr. 525
Pannbäcker, A., Del, Gerscheder Straße 4
Paul, Karl, Düsseldorfer Str. 6
Pelger, Franz, Königgrätzstr. 7
Perl, Kathar., Kettwiger Str. 29a
Piorin, Fritz, Germanlastr. 233
Pollecker, Th., Ku, Blockstr. 17
Preisinger, H., Fulerumer Str. 12
Rascher, Aloys, Ste, Kaiser-Wilhelm-Straße 3
Real, Herm. Gaußstr. 20
Remy, Gerh., Bredeneysstr. 119
Richter, Emil, Leisers Feld 3
Roggen, Josef, Weyerstr. 6
Rovendahl, Fritz, We, Tuchmachersteig 58
Rottkamp, Josef, Annastr. 20
Rüppel, Heinrich, Planckstr. 63
Sabinowski, Kasimir, Krayer Str. 14
Sasse, Paul, We, Propsteistr. 37
Sauerborn, Willi, Rüttenscheider Straße 249
Schäfer, Hans, Alt, Karstr. 9
Schäfer, Peter, Ste, Pfalzgräfinstr. 16
Schäfer, Walt., Del, Engersgau 3
Schenten, Math., Weserstr. 44
Schleich, Ferd., Alt, De-Wolff-Str. 14
*Schlößer, O., Inh. R. Pribil, Gildhofstraße 12
Schlöder, K.-H., Auf dem Eichholz 23
Schmidt, Fritz, We, Ruhrtalstr. 51
Schmitz, Wilhelm, Lönsberg la
Schnetgöcke, H. G., Aseplatz 5
Schömer, K., Scho, Schetters Busch 2
Schott, Wilh., Krayer Str. 298
Schron, Emil, Ueb, Hattingslawiese 9
Schuckart, Rudolf, Bertoldstr. 1
Schürenberg, Heinrich, Weerrastr. 3
Schulte, Hans, Gladbecker Str. 308
Schwarzwald, J., Große Lelling 9
Schwermann, Bruno, Kraienbruch 34
Serwotke, Franz, Bbor, Germanlastr. Nr. 102
Siegmann, Friedrich, Gehrweg 71
Sobol, Friedr., Bückmannshof 15
Stach, Manfred, Kr, Heinrich-Sense-Weg 23
Staub, Willi, Rüttenscheider Str. 157a
Stiebert, Fritz, Pril, Ernestinenstr. 196
Stiepel, Heinrich, Altstr. 21
Stöckmann, Philipp, Jr., Baust. 8
Strootbernd, Leo, Ste, Kaiser-Wilhelm-Str. 21
Tessling, Bernhard, Göttinger Str. 1
Thanscheidt, J., Leanderbank 7
Thiemann, Franz, Bor, Schloßstr. 237
Thomas, Karl, Palmbuschweg 6
Tiepot, Alfred, Scho, Huestr. 142
Trauten, Heinrich, Ste, Hochstr. 11
Turau, Friedr., Krayer Markt 1
Volbert, Ludwig, Ruhrallee 36
Wegener, Bernhard, Kaiser-Wilhelm-Str. 36
Wehling, Josef, Planckstr. 48
Weimer, Gottfr., Rellinghauser Str. 202
Weimer, Karl, Berliner Str. 199
WeiB, Hermann, F 7 85 97
Klarastraße 57
Wengorz, Max, Maxstr. 18
Wenzek, Fritz, Altbauweg 54
Wenzel, Josef, Sto, Geisenkirchener Str. 57
Wermter, Alois, Lillenstr. 34
Werrelmann, Ludwig, Manfredstr. 14
Wieseler, Anton, Scho, Matthias-Erzberger-Str. 81

Wieseler, C., Ku, Pramenweg 8
Winter, Hans, Ottwellerweg 10
Wittpahl, Paul, Laurentiusweg 93
Wgsthoff, Wilh., Kaufbachstr. 127

1059

Schneidereibedarf

*Duvendack, R., Florastr. 28
***GASSE, CARL & CO.**
Paulinestr. 3 F 7 12 38
***Rustemeyer J., F 7 45 82**
Rüttenscheider Str. 133
Schäfer, Regina, Humannstr. 13

1061

Schokoladen- u. Zuckerwaren

Hersteller

Tietz, Hans, Konfitüren
Holunderweg 64, F 4 30 14

Großhandel

*Breker, J., Tulpenweg 15 F 4 14 10
*Buttgereit, Ch., Meißener Str. 11
*Ebert, Elisabeth, Wisenstr. 46
Finster, R., Dagobertstr. 9

1

J. FRITSCH - W. GLASOW
Auslieferungslager der Fa.
Leonard Monheim - Aachen
Steeler Straße 350 F 23738 u. 23649

*Giesen, Karl, Haskenstr. 57
Helne, Elisabeth, Weiglestr. 5
*Henrichs, Alois, Billrothstr. 27
*Horn, C., Nachf., Inh. Herbert Sachse
Dudenstr. 15
*Jaeger, H. & Co., Isabellastr. 13
Leicher, Willy, K.G., Schokoladen-
Kaffee-Spirituosen-Großhandel
Frohnhauser Str. 135 F 7 70 59
*Neumann, L. u. a. OHG., Kordula-
straße 18

Oertel, Johannes, Trumpf-Vertrieb
Pralinen - Schokoladen - Großh.
Paulinestr. 7 F 7 72 90

Pleper, Fritz
Üb, Überuhrstr. 427 F 4 80 27
*Scheele, A., K.G., Schnutenhausstr. 55
***Schönwasser, W.,**
Inh. Eduard Schönwasser
Brigittastr. 21 F 7 18 32
*Schumacher, Franz, Inh.: Erna
Schumacher, Stinnesstr. 50
Wissing, Franz, Kruppstr. 377
*Zimmermann, Walter
Schokoladen- u. Zuckerwarengroßhdg.
Steele, Bochumer Str. 11
(Eingang Grendgasse) F 5 17 93

Einzelhandel

Dörsel, Mathilde, Kornmarkt 19
Mies, Joh., Viehofer Str. 74
*Most KG., Kettwiger Str. 1
Thiem, Adolf, Fritjof-Nansen-Str. 1

Großhandelsvertreter

Dergmanns, Hubert
Hammacherstr. 42
Fernsprecher 2 51 85
*Heß, Arthur, Lerchenstr. 15

2

***Hermann Poser**
Generalvertretung
und Auslieferungslager
Storck
der Fa. Storck, Halle i. W.
Rembrandtstraße 24 Fernruf 7 17 29

Handelsvertreter

*Kalthoff, J., Redtenbacherstr. 4
Krüger, Hermann, E.-Katernberg
Katernberger Str. 208 F 29 09 01
Remy, Julius, Richard-Wagner-Str. 79
Steffens, R.-H., Almastr. 4

1062

Schornsteinbau

a. auch Kaminbau

*Bätza, H., Inh. G. Köster
Blitzschutz u. Schornsteinbau
Maxstr. 73 F 2 50 68
Postfach 135
*Baum, Theodor, GmbH.,
Dreilindenstr. 102 F 2 35 77
*Baum, Wilh., Schönleinstr. 38
Reparaturen ohne Betriebsstörungen
Blitzschutzanlagen F 7 47 30

1

Heinrich Bröhl
Schornsteinbau
Söllingstraße 99/101 — Ruf 2 50 85

2

***FRANZ HOF**
Schornstein- und
Feuerungsbau
Essen, Jultenstraße 32
Fernsprecher 7 64 54
Fernschr.: 0857 418

Licht, Joh., Stiftbusch 6

3

Adolf Weishaar Industriebau
Essen, Kaninenbergstr. 7-7b, F 2 39 36

4

Wilh. Wipperfürth
Schornsteinbau u. Blitzschutzanlagen
Essen-West, Gaußstr. 13a F 6 15 65

1063

Schornsteinfeger

Ahrens, Franz, Laurentiusweg 135
Andrae, Fritz, Barbarastr. 3
Barthel, Richard, Bunsenstr. 64
Bolle, Heinz, Underdorfstr. 33
Busch, Heinrich, Böcklinstr. 20
Dellmann, Gust., Steeler Berg 9
Dröge, Wilh., Palmstr. 27
Eissing, Ferd., Obere Fuhr 2a
Eissing, Hubert, Sartoriusstr. 62
Eissing, Wilh., We, Forstmannstr. 57
Fechler, Ernst, Hedwigstr. 67
Freistühler, Wilh., Dahlhauser Str. Nr. 138a
Gerber, Heinz, Schellstr. 21
Goedel, Hans, Brassertstr. 14
Gohe, Hans, Helmholtzpl. 25
Hebestreit, Heinrich, Tränke 6
Hertz, Franz, Altendorfer Str. 318
Heuft, Ernst, Wesselswerth 31
Hoffmann, Gustav, Wilhelmstr. 13
Hutters, Josef, Grimbartweg 12
Kabiert, Josef, Hermannstr. 10
Kerkhoff, Karl, Henckelstr. 17
Kirsch, Bruno, In der Pieperbeck 6
Köderitz, P., I. Schockenhecke 12
Köhnen, Tillmann, Henningweg 24
Langfeld, Marjan, Schloßstr. 32
Löhr, Hans, Von-Seeckt-Str. 28
Nolte, Karl, Germanlastr. 40
Peters, Otto, Overbockstr. 12
Prill, Rudolf, Feldmannhof 3
Sahm, F. C., Trappenbergerstr. 35
Schlottmann, Aug., Radhoffstr. 40
Schmid, Karl, Schonnebeckhöfe 190
Schmiededecke, Gust., Bochumer Str. Nr. 256
Servaty, Heinr., Malvenhang 2
Smolarzik, Erich, Helmholtzplatz 3
Springer, K., Hopfenstr. 15
Stille, Werner, Karstr. 11a
Thielen, Hans, Bentheimer Str. 6

1064

Schornstein-Zugbegrenzer**Rudolf Strauss**

Ingenieurbüro
Schornstein-Zugbegrenzer „HERA“
Koks- und Öl-Einsparung
für Heizungsanlagen
Töpferstr. 68 Ruf 3 26 65

1065

Schrankrolläden

s. unter Rolläden

1066

Schrauben u. Muttern**Hersteller**

Bauer & Schaurte, Neuß-Rhein,
Werksvtr. Essen, Olbrichstr. 42
F 3 77 77

***Brune & Kappesser GmbH.**, Karo-
llingerstr. 112

1

***Eisenwarenfabrik Hosse**
Werrastraße 10 Ruf 2 73 98
Bau- und Ankerschrauben
Schmiede- und Stanzwerk

***Eisenwerk Steele GmbH.**, Dahl-
hauser Str. 106

Großhandel

***Berger, Fritz, K.G.**, Vöcklinghauser
Str. 6 F 7 16 57

***Essener Bergwerks- und Hüttenbedarf**
W. Slegburg & Co., K.G.
Wandastraße 9 F 2 78 47

2

GEBR. HILGENBERG

Viehofer Straße 4 Ruf *3 91 44

***Schrauben & Nietenbedarf Fritz**
Halfmann, Auf der Union 10

1067

Schreibmaschinen

s. a. Büromaschinen

1

BÜROMÖBEL · MASCHINEN · ORGANISATION**Bürobedarf Kersten**

Geschäftstokal: Essen Mobilhaus: Alfrestr. 118
Haltenscheider Str. 174 Fernsprecher: 13810

***Knöbl, Albert**
Gen.-Vertr. Triumph-Schreibmaschinen
Gutenbergsstr. 24 F 2 53 94

2

Olympia Werke AG.,

Büro Essen
Huysenallee 52-56
Ruf 3 96 51/52/53

***Rauf, Hugo**
Gen.-Vertr. Torpedo-Schreibmaschinen
Hindenburgstr. 23 F 3 70 51/52
Schramm, Wilh., Steeler Str. 31
Stark, Fritz, Hahlchtstr. 46

1068

Schreibmaschinen-Reparaturen

Fals, Ferdinand, I. Dellbrügge &
Jandt, Adolf, Nieberdingstr. 45
Knöbl, A., Gutenbergstr. 24

1069

Schreibmaschinenschulen

s. Unterricht

**Schiebe-,
Schwing-,
Spezial-,
Fenster****JOSEF FIGGEN**

Holzbearbeitung

ESSEN

Müller-Breslau-Straße 30 B
Fernruf: 7 28 27 - 79 00 45

1072

**Schreib-
u. Vervielfältigungsbüros**

s. a. Vervielfältigungen

Heermann, Josef, Henricistr. 63

1

P. Issel Inh. Paula Lemm-Issel

Rotaprint-Druck-Schreibbüro
gegr. 1935
Zweigertstraße 51 Fernruf 7 41 22

2

Schreibstube Lichtburg

Vervielfältigungen-Examensarbeiten
Kettwiger Straße 36 Fernruf 381 04

**Lubberich, Schreib-
und Übersetzungsbüro**, Huysenallee
27, 1. Mln. von Hbf., Tel. 3 07 67

3

M. RÖSELER
Schreib- u. Vervielfält.-Büro
Christophstraße 2 F 7 22 18
(Nähe Klaraplatz)

4

**Schreib- u. Vervielfälti-
gungsbüro im H d T**

Haus der Technik (am Hbf.) Ruf 24 489

Sternsdorff, E.
Vervielflg., Kanalenbergstr. 41 F 23512

1073

Schreinerbedarf

Curth, R., Eickenscheidter Fuhr 52

***Hohlmann, Heinrich, KG.**
Viehofer Str. 32 F 2 64 54/55

1074

Schreinerereien

Aan't Heck, H., Bor, Glöhrstr. 1
Albersmann, Heli., Schwarze Str. 58

Alex, F., Lazarettstr. 17
Althoff, B., Selbststr. 40

Anemüller, K., Saarbrücker Str. 87
Angenendt, Josef, Wwe., Weserstr. 57

Anhalt, Georg, Steinsfeld 15
Arndt, Fritz, Brightstr. 32
Arzt, Joh., Baust. 25 F 6 10 93

***Bachem u. Buschmeyer, W.**
Im Löwental 191 F 4 98 73
Bachen, M., Bor, Schloßstr. 326

Bachenberg, Ernst
Schederhofstr. 57a F 3 99 81

Bäcker, Ernst, Jahnstr. 8
Bär, Erich, Frintroper Str. 25
Bäumer, Alfred, W., Wintgenstr. 5

Bahn, Johann, Schreinermeister
Ste. Dahlhauser Str. 89 F 5 24 03

Batz, A., Wwe., Sto., Gelsenkirchener
Str. 3a

Bayer, Heinrich, Kuglerstr. 21

Beckmann, Ernst
mech. Bauschreiner, Zimmergesch.
Holzhandlg., Fischlaker Str. 29 F 492268

Behr, Alois, Katernberger Str. 248
Behr, Heiner., Altenessener Str. 270

Belker, Jos., Helntzmannstr. 5/7
Berg, Heinrich, Kamperfeld 27

Berg, Otto u. Söhne, Westfalenstr. 180
Bergmann, Hans, Byfanger Str. 95

Berlo, van, D., Wwe., Steeler Str. 323
Betting, Alex, Altenessener Str. 580

Beyhoff, H., Wwe., Germaniaplatz
Biallas, Alois, Am Bocklerbaum 47

Bick, Franz, Tischlermeister
Altenessener Str. 595 F 29 04 11

Bielitzki, Walter, Feldmannhof 20

Bielke, O., Schederhofstr. 61
Blachut, Emanuel, Herkulesstr. 52

Bleines, Hugo, Bochumer Str. 177
Bobber u. Rottländer

Glashüttenstr. 68 F 3 13 01
Boch, Richard, Hochstr. 24

Böll, H. u. W. Hellmic, Carolus-Mag-
nus-Straße 16

Bömlinghaus, Josef, Heiner-Strunk-
Straße 72

Borkowski, Johann, Windscheidstr. 14
Brechtel, Ernst, Byfanger Str. 10

Breilbach, Otto, Steeler Str. 31
Brieske, Martin, Fahrberg 22

Bücking, J., Bor, Borbecker Str. 171
Buschmann, Hans

mech. Schreiner, Beerdigungsinst.,
We. Am Länkl 3 F 49 20 79

Buschmann, J., Heid, Bellenbergsteig 21
Cordruwisch, W., Am Parkfriedhof 3a

Danelzik, Willi, Innenausbau
Gelsenkirchener Str. 361 F 29 13 10

Dassel, Theo
Raumakustische Auskleidungen
Klarastr. 14 F 7 27 47

1

Ernst Diebel
Schreinermeister
Inh. Walter Diebel
Witteringstr. 10a F 7 13 62

Djatsch, A., Germanlastr. 131
Dollin, Fritz, Altenessener Str. 453

Dreikhausen, Frz., Heilerstr. 121
Droß, Engelbert, Ste. Märkische Str.
Nr. 99

Dropmann, Heinrich
Böhmerstr. 32 F 7 68 70

2

Paul Düring
BAU- UND MÖBELSCHREINEREI
INNENEINRICHTUNGEN
Friedendorfer Straße 150 · Fernruf 3 87 85

Ehlert, A., Schwänenbuschstr. 156
Eller, Franz, Schönebecker Str. 5

Elpers, Paul, Cornellastr. 14
Emde, Aug., Himmelpforten 15

Ermeiling, Jos. u. Mich., Karlstr. 50
Eusterbrook, F., Gutz-Muths-Weg 9

Farwick, B., Wwe., Üb, Hinseler Hof
Nr. 3a

Fernholz, Adolf, Matthiasstraße 18
F 3 14 90, privat Fernspr. 2 33 46

Figgen, Josef
Müller-Breslau-Str. 30 B, F 7 28 27
siehe auch Kopfleiste

Fleschenberg, L., Eppinghofer Str. 4
Frank, Hans, Zechengel, Langenbrahm

Friedrich, Karl, Propsteistr. 22
Fritzemeier, Paul, mech. Schreinerel,

Frohnhauser Str. 387 F 79 09 38

3

Heinrich Funke
SCHREINEREI · INNENAUSBAU
Betrieb: Waldhausenstr. 12, F 2 52 87
Wohn.: Paul-Brandi-Str. 14, F 7 13 96

Funke-Kaiser, Alfred, Berliner Str. 116
Fust, W. u. H., Kellinghauser Str. 71

Gaschick, Daniel, Isabellastr. 31
Gathmann, Heiner, Kat, Fußbinderweg 7

Gehrke, Heiner, Kat, Termeerhöfe 34
Gehrman, G., Freih.-v.-Stein-Str. 206

Gelle, Josef, Ku, Pothsberg 13
Giese, Peter, Jr., Norbertstr. 165

Gladen, Wilh., Planckstr. 87
Gockel, Aloys, Selbststr. 8

Göbel, Aloys, gegr. 1902
Schreinerel und Innenausbau
Waldhausenstr. 21 F 2 51 68

Göbler, Wilh., Bunsenstr. 99

4

Hermann Göke Nachf.
Inh. Josef Fromme
Schreinerel-Innenausbau
Holsterhauer Str. 36/38 F 7 47 81

Göke, Wilh., Mülheimer Str. 14
Görtz, Johann, Bor, Gerlichtstr. 3
Graumann W., Kamperfeld 62

Grieger, P., Sto, Gelsenkirchener Str. 28
Grieger, Wilh., Kerabaustr. 72

Gröf, Willy, Aktienstr. 25
Gröppler, Heribert, Schreinerstr.

Bau- u. Möbelschrein., Beerdigungs-
anst., Bor, Herbrüggenstr. 161 F 61361

Groimes, Theod., Müller-Breslau-Str
Nr. 28

Gruhn, Rich., Schonnebeckhöfe 156
Guthmann, E., Ste, Dahlhauser Str. 88

F 5 12 87
Haas, Erna, Manfredstr. 16

Habermehl, Aug., Kr, Marlenstr. 11
Hazemann, Wilh., Überuhrstr. 129

Hahn, Ewald, We, Brückstr. 39
Haltermann, F., Heis, Heisinger Str. 477

Hanses, A., Planckstr. 75-77
Happacher, Hans, Frohnhauser Str. 81

Harnischmacher, H., Wattenscheider
Straße 37

Harpain, Erich, Siemenstr. 11
Hasenjäger u. Siepenkötter, Gerswida-
str. 51

Hausmann, Bernh., Del, Donnerstr. 129
Hausmann, Heiner., Del, Kralenbruch 62

Heckenbucker, J., Altenessener Str. 595
Hecker, Richard, Ste, Bochumer Str. 51

Heilindemann, Heiner., Ste, Dahl-
hauser Platz 4

Henkel, Adelhard, Alt, Karlstr. 12c
Hensel, Herin., Alt, Bruchstr. 27

Hensen, Leonh., Wästenhöferstr. 190
Hepp, Frieda, Kleester. 26

Heydt v. d., Gg., Jägerstr. 3-5
Hohlmann, Heinrich

Bbor., Carolus-Magnus-Str. 16 F 61375
Holbeck, Bernh., jr., Möserstr. 5

Holbeck, Hugo, Wwe., Breslauer Str.
Nr. 31

Holweg, Otto, Altendorfer Str. 538
Hoven, Ferd., Sto, Gelsenkirchener
Str. 12

Hürter, Johann, Kr, Krayer Str. 219
Hüser, Alfons, Bahnhofstr. 48

Hüttmann, Franz, Bor, Kesselstr. 47

5

Heinrich Ishorst

Werkstätten

für Möbel und Innenausbau

Essen, Mittwegstr. 6a F 2 80 33

Jäckel, Heinrich, Bau- u. Möbel, Spez-
Treppenbau, Krayer Str. 296 F 55 12

Jakoby, Julius, Luisenstr. 8
Jakoby, Karl, Luisenstr. 8

Jöhnk, Hermann, Wienenbuschstr. 53
Jonberg, Gert, Aktienstr. 31

Kähl, Hermann, Kraustr. 1
Kammann, Theo, Söllingstr. 46

Kampmann, Alb., Zölestinstr. 20
Kappert, Wilh., Kanalenbergstr. 62

Kartje, Jos., Parkweg 24a
Ketter, Walter, Kölner Str. 68

***Keyenburg, Herm.**, Weidkamp 97
Keyenburg, Johann, Zirkelstr. 3

Kifmann, Th., Frohnhauser Str. 386
Klatter, Peter, Alt, De-Wolff-Str. 16

Klattenhoff, Arthur, Märkische Str. 1
Klug, Willi, Oberstr. 91

6

Peter Koch
Schreinerel · Innenausbau
Essen, Ruhrallee 42 · Fernruf 2 22 87 4
Betrieb: Steele, Waisenhausbrink 7

Koch, Walt., Ste, Bochumer Str. 119
Köring, Heiner., Alt, Radhoffstr. 39

Konze, Willi, Ku, Dellbacheruf 6
Kopp, Fritz, Ste, Ruhrstr. 20

Kopyczynski, J., Alt, I., Schichtstr. 40
Korten, Ernst, Ruhrtalstr. 30

Krause, P., Königsberger Str. 20
Krausenbaum, F., We, Viehauser
Berg 81

Krausenbaum, J., We, Velberter Str. 53

7

GEORG KRIEGE

Holzbearbeitung

Innenausbau: Kassen-, Laden-,
Wohnungseinrichtungen und
schalltechnische AnlagenBauarbeiten: Fenster, Türen,
Hebete, Treppen

Staubenstr. 26 u. Wächterstr. 21, 23, 27 F 2 22 12

Krumm, Gustav, Eitingstr. 24
Krusse, Theodor, Friederikenstr. 39

Kückelmann, Herm., Bor, Kralen-
bruch 54

Küpper, Heiner., Bredener Str. 111
Küpper, Hermann, Melsenburgstr. 100

Lampferhoff, H., Alt, Vogelheimer
Str. 143

Landeck, W., Heintzmannstr. 20
Langhoff, H. A., We, Laupendahl
Landstr. 55
Lauer, Erich, Ku, Kupferdreher Str.
Nr. 145
Leggiewie, Clemens, Grandstr. 2a
Letzel, Hch., Schmale Str. 3
Linnenschmidt, H., Harscheidweg 1
Lowe, Herm., Rottstr. 29
Lohle, Georg, Gertrudisstr. 10
Lübke, Hugo, Selbststr. 35
Lüdeking, Fritz, Hubertstr. 293
Lühe, Josef, Prosperstr. 11
Lutzenburg, Johann, Frühlingstr. 18
Luxen, Peter, Josephstr. 29
Maas, Adam, Luisenstr. 15
*Maas, H., Kat, Gelsenkirchener Str.
Nr. 274
Mand, Willi, Ku, Dixbäume 83
Mangels, Josef, Am Frommen Joseph 30
Margait, Wilh., Kr, Lohdickweg 4
Margreff, Friedrich
Paulinenstr. 66 F 7 44 08
Marienfeld, Josef, Bochoholder Str. 249
Marke, Josef, Kar, Ahnewinkel 3

8

Mechan. Bau- und Möbelschreinerei
Heinrich Marke u. Sohn
Essen-Karnap, Sigambreweg 1
Betrieb: Dinastraße 10 Ruf 290725

Marre, Paul, Borbecker Str. 23
Marx, Johann, Saarbrücker Str. 82
Messerschmidt, Ernst
Hatzper Str. 105 F 7 29 03
Meyer, Heinz, Bendemannstr. 23
Meyer, Horst, Strütkeweg 8
Michel, Arnold, Annastr. 29
Michels, Wilh., Hirtlieferstr. 49
Michiels, Josef, Blumenthalstr. 13-15
Möllhoff, Marianne, Bor, Schloßstr. 249
Müller, Alfred, Ahnewinkelstr. 12
Müller, Friedr., Weidkamp 87
Müller, Hans, Kaiser-Wilh.-Str. 65
Müller, Hans, Lönsberg 12
Müller, Otto, Altenessener Str. 470
Mülhaupt, Bernh., Dahlhauser Str.
Nr. 106
Mülhaupt, Heinrich, Dahlhauser Str.
Nr. 50
Niederehe, E., Altendorfer Str. 294
Niehuus, Theod., Carnerstr. 64
Noltensmeier, Aug., Giesebeckstr. 14
Nuß, Gustav, Ursulastr. 18
Oberlehn, F., We, Eftmannstr. 11
Oberscheidt, Joh., Schillingmannsweg 5
Oganowski, E., Röntgenstr. 13
Oppermann, K., Hofferbergstr. 21
Pape, Heinz, Alt, Hovelstr. 146/48
Peters, Johann, Bredeneyer Str. 117
Peyerl, Andr., Frohnhauser Str. 139
Pfeil, V., Elbestr. 44

Philipsburg, Hermann
Bred, Melsenburgstr. 255 F 7 29 77
Pflückthun, F., Möbelschreinerei u.
Innenausbau, Bewegungstr. 51 F 56 30

Pothast, Heinrich
Hoffnungstr. 22 F 3 22 92
Preuß, Heinz, Heidhauser Str. 64
Puknat, Georg, Steeler Str. 66
Raspel, E., Heis, Nottekampbank 118
Rauschenberg, Helmut, Milchstr. 4
Reimann, Ferd. u. Hans, Schederhof-
straße 105a
Reiter, Adolf, Parkweg 17
Reuter, Erich, Niederwieniger Str. 42a
Roehs, Wilh., Heberbusch 35
Rohrbach, M., Eduard-Lucas-Str. 26
Rosendahl, Wilh., Ste, Grendbach 16
Rothhauser, Heinz, Im Wulve 1
Rüsch, H., Ku, Kupferdreher Str. 188a
Rullich, Wilh., Holdenweg 40-44
Ryn, van, Nikolaus, Zur Beckhove 25a
Sadowsky, Paul, Sälzerstr. 97
Sagers, A., Rüttenscheider Str. 295
Sahn, Robert, Alt, Rahmstr. 144
Sann, Walter, Bolekendyck 7-9
Sattler, Theod., Kr, Marienstr. 75
Schenten, Fritz, Ste, Buschstr. 56
Schlienkamp, H., Heis, Bahnhofstr. 10
Schlootz, H., Alt, De-Wolff-Str. 10
Schmidt, Albert, Rosastr. 46
Schmidt, Heinz, Körnerstr. 22
Schmidt, Otto, Wwe., Witteringstr. 26
Schmitz, E., jr., We, Grafenstr. 41
Schneider, Wilh., jun.
Schreinermeister, Höhenweg 31
F 6 09 72

Schüller, Hans, Adelpkampstr. 73
Schöpe, Robert, Alfredstr. 17
*Schötler, Bruno, Carolus-Magnus-
Straße 16

9

Heinr. u. Jos. Schole
mech. Bau- u. Möbelschreinerei
Werkst.: Spichernstr. 30 F. 2 44 25
Privat: Heinr. Schole, Wörthstraße 3
Jos. Schole, Stevens Kamp 2

Schoras, Hans, Holbeckshof 24
Schoras, Horst-Wilh., Viehauser Berg3
Schoras, Wilh., Herkulesstr. 15
Schouten, Theodor, Donnerstr. 32
Schraun, Theod., Scho, Schonnebeck-
höfe 160

Schreiber, Josef, Tischlermeister
Mech. Bau- u. Möbelschreinerei
Söllingstr. 86 F 2 49 64
Schröder, Jos., Ste, Bochumer Str. 400
Schröder, Fritz, Raadter Str. 32
Schuck, Hermann, Meisenburgstr. 64
Schürmann, Joh., II, Weberstr. 7
Schwaack, H., Altenessener Str. 547
Schwalenstöcker, Paul, Raadter Str. 9
Schwings, Heinr., Viehofer Str. 87
Schwitalla, Willh., Aldegreverstr. 6
Seidel, Hans, Leostr. 7

Sirges, E., Inh. Sirges & Bischoff
Menzelstr. 19 F 7 60 38
Sonnenschein, Walter, Einigkeitstr. 12

10

***Gebr. Späh**
Bau- u. Möbelschreinerei
Rellinghauser Straße 292
Fernsprecher 2 62 12

Späh, J., Frankenstr. 70
Spalholz, Otto, Hanielstr. 31
Sprenger, J., Frankenstr. 156
Stein, Friedr., Heine-Sense-Weg 39
Strom, Herm., Eisenbahnstr. 11
Stüfen, W., We, Heidhauser Str. 88
Stuhldreier, H. u. Sohn, Altenessener
Str. 585
Sturm, Paul, Frohnhauser Str. 477a
Thyering, A., Karolingerstr. 9-13
Tigges, Joh., jr., Ste, Im Haferfeld 25
Treutler, Alb., Scho, Westbergstr. 31
Urbanjak, Fr., Emscherstr. 210a
Vank, Theod., Klarastr. 46
Valent, W., Steeler Str. 31

Verhoeven, Anton, Schreinerstr.
Moritzstr. 62/64 F 4 46 34

Vöcklinghaus, F., Ste, Brinkerplatz 2a
Vogel, Joh., Bbor, Hafenstr. 46

11

***Wilhelm Vogelsang**
Bauschreinerei, Innenausbau
Ste, Antonienallee 16 F 5 01 41/42

Voigt de, L. u. Schirlo, A., Reginen-
straße 49a
Voß, Bernh., Bor, Rabenhorst 48-50
Voß, Heinz, Bor, Gerichtstr. 42
Walbaum, Ferdin., Erin, Seestr. 83
Waldorf, Ernst, Kl. Schönscheidstr. 2

Walkowiak, Peter
Hoffnungstr. 22 F 3 23 01

Walter, Adolf, Hatzper Str. 86
Walter, Ludwig, Hedwigstr. 58
Waschneck, Martin, Mathildenstr. 19

12

Erwin Waskönig
Bauschreinerei - Zimmerel
E.-West, Altendorfer Str. 356 F 6 13 34

13

Karl Weckenbrock
Möbel- und Innenausbau
Reginenstr. 49 Büro und Wohnung
Paulinenstr. 14 F 7 18 39

Weghenkel, Karl, Spillenburgstr. 16
Weidemann, E., Hofferbergstr. 15
Weidmann, Heinz, Liebigstr. 51
Welmann, Franz, Kaninenbergstr. 44
Welling, Friedr., Gerlingstr. 35
Welling, Wilhelm, Meisenburgstr. 25
Welsing, P., Alt, Gladbecker Str. 283
Westphal, Leonh., Kl. Hammerstr. 36
Wiechmann, Friedr., Metzendorfstr. 38c
Wiegand, W., Obernitzstr. 19
Wiesweg, Heinz, Mittwegstr. 12
Willberg, Franz, Frin, Frintroper Str.
Nr. 106
Witzack, F. u. K., Altenessener Str.
Nr. 358

Wortberg, Alfons
Reginenstr. 17 Ruf 7 34 87

Wortberg, Wilhelm, gegr. 1892
Brigittastr. 18-22 F 7 20 66

Wüllen van, Hub., Süderichstr. 12
Wüneke, Wilhelm, Eduard-Lucas-
Straße 47
Zerndt, Ewald, Frillendorfer Str. 49a

1077

Schrott

s. a. Altelsen

1

„Altwert“

Altelsen- u. Abbruchverwertung
GmbH.Büro u. Lager: E.-Steele, Breloher Steig 1
Ruf: Sa.-Nr. 517 51 Fernsch.: 0857 545

*Arras, A. & B., Schlienhofstr. 125
Becker, Theodor
Schölerpad 114b F 6 08 08
Biba, Th., Schlienhofstr. 12
Dangel, Herbert, Erdwegstr. 53
*Eisen-Altstoffhandel GmbH & Co.,
Schürmannstr. 21a F 2 19 21

*Hentschel, A. & Sohn, Rhein-Ruhr-
Metall K.G., Hövelstr. 126a F 29 07 60

2

***ALBERT HERHOLZ**
Nachf. Karl Klos
Schrott - Metalle - Rohprodukte
Matthiasstraße 16 - 18 - Ruf 2 60 09

*Herholz, Carl
Lager: Reckhammerweg 54/56 Büro:
Am Ruhreife 7 F 3 17 47 u. 4 31 00

3

***Johann Herholz**
Schrott - Metalle - Nutzeisen
Essen-Süd Schürmannstraße 10
Kaninenbergstraße 10
Fernsprecher 3 27 54/55

*Industrie-Metall-Handelsges. Puth
& Co., Thießstr. 6-12

*Industrie-Schrott Heuser & Co.,
Essen-Haarzopf, Ehrenau 32
Fernsprecher 7 34 24
Jung, Konrad, Lunemannslepen 14

4

Hans Kusch
Schrott, Metalle
und
Autotransporte
Büro und Lager: Lazarethstraße Ruf 222974

*Marre, Wilhelm & Co. K.G.
Bbor., Bochoholder Str. 285/89 F 6 06 70

5

***August Mei**
Schrott - Metalle
Nutzeisen
Auf der Union 6
Fernsprecher 2 30 80

Noltemeyer, E., Vogelheimer Str. 106

6

»RHEIN-ODER« Industriegesellschaft
Nachf. Kral & Co.
Schrottgroßhandel, Nutzeisen, Metalle
Richard-Wagner-Str. 5 F 23254/55

*Roelen, Alfons, Burggrafenstr. 1-19
Scholven, Joh., Weidkamp 130

7

***H. Schu & Co., K.G.**
Schrott- u. Nutzeisengroßhandlung
Eleonorstr. 20 - Ruf 22 29 47/48

*Uhlig, Horst, Radhoffstr. 18a
Vahsen, Herbert, Hafenstr. 3

8

VEM ROHSTOFFE
Gesellschaft mit beschränkter Haftung
Schrott - Metalle
Industrieabbrüche - Nutzeisen
Sitz: Essen-Bergeborbeck
Carolus-Magnus-Str. 14-16 F Sa.-Nr. 6 24 41
Post: Essen 1, Schließfach 1830
Fernschreiber 0 857 749

*Wagner, Richard, GmbH.
Schrott, Metalle, Nutzeisen
Kat, Emscherstr. F 29 02 95

9

WESTSCHROTT

Westdeutsche Schrott- und
Abbruchgesellschaft m b H.Essen, Heinickestr. 85 F. Sa. Nr. 21081
n. Büroschloß: 230 01, 22 21 32, 242 12,
278 37, 29 20 14, 444 47, 7 12 25
F. Sch. 0857 603Verschrottungswerk und Eisenlager:
E.-Kat., Emscherstr. 33
Station: E.-Kat.-Nord, Anschlussgleis

1078

Schuhbedarf

Großhandel

*Brecklinghaus, Viehofer Platz
F 3 85 41
*Schuhmacher-Einkaufsges. GmbH.
Rottstr. 21

*Schwalfenberg, Fr., gegr. 1887
Gutenbergstr. 29 F 2 35 47/48

Einzelhandel

*Strüßmann, Heinz, Borbecker Str.
Nr. 130
Winkelmann, B., Altenessener Str. 426

1079

Schuhfabriken

*Deitert, Franz, Werneraue 6
*Weßling, Gebr., Überuhrstr. 478

1080

Schuhmacher

Aldorf, A., Klumbeckweg 12
Altenbockum, F., Alt, Bruckmannstr.
Nr. 82
Barremer, Peter, Bockmühlenweg 8
Barisch, H., Gelsenkirchener Str. 301
Berens, Hermann, We, Heckstr. 11
Berger, M., Reingsdorfer Heim 24a
Berges, H., Grafenstr. 51
Berges, Hubert, Dohmanns Kamp 5
Biermann, Franz, Ste, Ernestinestr. 7
Birkner, Alfred, Alt, Karstr. 32
Bittner, Leo, Wwe., Del, Ripahorster
Straße 212

Blaesing, Ewald, Borbecker Str. 89
Blankenstein, W., Alt, Heßlerstr. 248
Blönk, Fritz, Kar, Karnaper Str. 83
Böger, Emil, Reginenstr. 33
Böke, Josef, Alt, Gladbecker Str. 304
Bolten, Theodor, Curtiusstr. 137
Bongart, Walter, Osnabrücker Str. 12
Braig, Lorenz, Gervinusstr. 54
Bramkamp, Heinrich, Am Ruhm-
bach 105

Braun, Josef, Ste, Dahlhauser Str. 157
Brings, Hans, Goethestr. 102
Brinkemper, J., Ste, Scheidtmann-
tor 11

Brockjahn, Heinz, Janssenstr. 6
Brulheide, A., Viehofer Str. 108
Bryka, G., We, Heidhauser Str. 18
Büker, Clemens, Rüttenscheider Str.
Nr. 288

Büntgen, Heinrich, Kr, Im Beck-
mannsfield 21

Bürger, Friedr., Ueb, Noekwinkel 95
Bürger, Günter, Sartoriusstr. 16
Bürger, Karl, Papestr. 49
Bürger, W., Heid, Jacobsallee 11

Burgmer, Ferd., Kr, Krayer Str. 276
Busch, Friedrich, Virgillastr. 6
Buschkühl, Hans W., Julienstr. 20
Conradshaus, J., Rüttenscheider Str.
Nr. 281

Dahlem, Arthur, Steeler Str. 59
Deichmann, Hans, Bochoholder Str. 28
Deichmann, H., Wwe., Bor, Borbecker
Straße 129

Deitert, Franz, Ste, Werneraue 6
Dernovsek, Johann, Del, Wertstr. 19
Dodzuweit, K., Alt, Altenessener Str.
Nr. 463

Döing, Ernst, Kat, Drokamp 26
Dökel, Heinrich, Nethweg 30
Drewes, Johannes, Bornstr. 15
Dröge, Eduard, Tiefbaustr. 1

Dümpelmann, Joh., Friederikenstr. 11
Duwe, G., Frintroper Str. 325
Ehlert, Emil, Sälzerstr. 81

Eismann, Wilh., Bor, Schloßstr. 54
Elbers, Anton, Laurentiusberg 86
Engelen, Bernh., Kralenbruch 54a
Engellen, Friedr., Ste, Humannstr. 19
Erneling, Josef, Berzeliusstr. 39
Echen, Johann, Bor, Borbecker Str.
Nr. 178

Eul, Hermann, Emmastr. 38
 Evers, F., Frohnhauser Str. 229
 Ewerdwalbesloh, H., Josephinenstr. 1
 Faber, Fritz, Steeler Str. 99
 Fabri, Wilhelm, jr., Sybelstr. 9
 Feussner, Wilh., Riesweg 79
 Flick, Gottlieb, Berliner Str. 201
 Flügel, Josef, Kr. Krayer Str. 245
 Fondermann, Heinr., Humboldtstr. 228
 Franz-Sales-Haus, Steeler Str. 261
 Fröde, Paul, Frohnhauser Str. 422
 Fröhlich, R., Rellinghauser Str. 256
 Fuchs, Heinz, Maxstr. 18
 Furth, Johann, Feuerbachstr. 14
 Ganswindt, Anton, Segerothstr. 129
 Garms, Herm., Alt. Heblerstr. 234
 Gerlich, Wilh., Rellinghauser Str. 182
 Glasmacher, W., Bor, Borbecker Str. Nr. 151
 Glinka, Joh., Kr. Huestr. 95
 Göbhausen, Heinr., Kr. Hubertstr. 250
 Grabowski, August, Tiefbastr. 2
 Grabli, Franz, Vogelheimer Str. 154
 Grajetsky, F., Bochumer Str. 310
 Grindel, Leopold, Heis, Bahnhofstr. 55
 Gutmann, Otto, Mülheimer Str. 26
 Hackmann, Heinrich, Bredeneyer Str. Nr. 100
 Hähner, Emil, Zweigertstr. 51
 Hawrylak, A., Herbrüggenstr. 182
 Hebbek, Nik., Altendorfer Str. 360
 Hebnik, Karl, Carnerstr. 25
 Hebnik, Paul, Hobelenstr. 25
 Hogeblücher, Josef, jr., Wordstr. 3
 Hegemann, Theod., Westfalenstr. 272
 Heide, Hans, Ueb, Helmstr. 8
 Heim, Johanna, Mülheimer Str. 49
 Hemsing, Franz, Heisinger Str. 356a
 Hillebrand, Herm., Hedwigstr. 59
 Hinzen, Th., Curtiusstr. 127
 Hitzges, Hans, Del, Haus-Horl-Str. 74
 Hochhaus, St., Ripshorster Str. 300
 Hoffmann, E., Am krausen Bäumchen Nr. 89
 Hohenstein, Otto, Kat, Katernberger Straße 243
 Holtkamp, Bernhard, Weisenburgstr. Nr. 17
 Hommann, Walter, Am Nachtigallental 6
 Hotze, Anton, Kr., Marienstr. 94
 Hütten, Heinrich, Kat, Viktoriastr. 10
 Husemann, Erich, Siemensstr. 9
 Jacobs, Hch., Kr. Korthover Weg 87
 Jacoby, Wilh., Kölnstr. 55
 Jakob, Ferdinand, Burggrafenstr. 89
 Jansen, Franz, Gemarkenstr. 9
 Jansen, Hch., Meisenburger Str. 43
 Jansen, Wilh., We, Ruhrstr. 27
 Janssen, Johann, Veltstr. 10
 Jesper, Wilh., Hülsenbruchstr. 14
 Jüken, Chr., Sto, Krekenberg 3
 Junkl, Josef, Ste, Bochumer Str. 335
 Kabitzi, Magdalene, Bahnhofstr. 5
 Kadolka, Aug., Wwe., Kr. Hubertstr. 288
 Kaiser, Fritz, Papestr. 35
 Kampert, H., Hüttopstr. 52
 Kampick, W., Gemarkenstr. 119
 Kasthönl, Heinrich, Steeler Str. 277
 Kaufmann, A. & Sohn, Gerstekamp Nr. 12a
 Kell, Joh., Nordsternstr. 1
 Keldermann, Otto, Frintroper Str. 434
 Kemper, J., Kr, Rotthaus Str. 75
 Kemper, Josef, We, Händerweg 25
 Kerkhoff, Th., Elisabethstr. 74
 Kirchoff, Friedrich, Himmelpforten 1
 Klador, Wilh., We, Klemensborn 66
 Kleineheer, G., Elfriedenstr. 20
 Kländer, W., Ste, Dahlhauser Str. 68
 Knepper, K., Ku, Kupferdreher Str. Nr. 108
 Knipp, Heinr., Wehmenkamp 16
 Knipp, M., Wwe., Steinar. 45
 Köcher, Michael, Wwe., Billrothstr. 2
 König, Bernh., Kar, Karnaper Str. 209
 Körner, G. u. B., Ste, Dahlhauser Str. Nr. 166
 Kolarczyk, Ernst, Haus-Horl-Str. 44
 Komp, Gustav, Schützenbahn 83
 Kosum-Anstalt Krupp, Ostfeldstr. 10
 Koslowski, Otto, Metzendorferstr. 92
 Krilling, August, Steeler Str. 266
 Krämer, Karl, Künzlerstr. 7
 Kramer, V., Ste, Krayer Str. 78
 Krauledat, F., Rüttenscheider Str. 106
 Krause, W., Corneliusstr. 40
 Krausenbaum, Heinr., We, Klemensborn 89
 Krausenbaum, H., Walpurgisstr. 155
 Krefling, Adolf, Lendorferstr. 84
 Kretz, A., Ste, Hünninghausenweg 41
 Kroll, K.-H., Bäuminghausstr. 101
 Kuhn, Kath., Frintroper Str. 465
 Kunkel, Bruno, Wwe., Palmbuschweg 80
 Lange, Hub., Steeler Str. 190
 Lange, P., Üb, Schaffelhofer Weg 3
 Lappe, Walter, Schützenbahn 56
 Lehmann, Willy, Sto, Essener Str. 17
 Leite, J., Ku, Kupferdreher Str. 285a
 Leiwen, Wilh., Steeler Str. 330
 Lenz, Lambert, Vöcklinghauser Str. 3
 Lenz, Wilhelm, Steeler Str. 107
 Lettmann, H., Bredeneyer Str. 112
 Liersch, Paul, Amixstr. 22
 Lihsek, Herm., Wiedfeldstr. 2
 Limpinsel, Josef, Krefelder Str. 3
 Lindemeier, F., Altendorfer Str. 385

Linden, Theodor, Am frommen Joseph Nr. 27
 Litges, G., Liebigstraße 55
 Löbber, Aloys, Ku, Nöckersberg 34
 Löbber, E., Ku, Kupferdreher Str. 44
 Löbber, H., Hinsbecker Berg 63
 Löbning, Wilhelm, Breslauer Str. 60
 Löser, Josef, Kat, Viktoriastr. 2
 Lottritz, Wilh., Frankenstr. 299
 Ludwig, Wilh., Elbestr. 42
 Lukas, Franz, Frohnhauser Str. 427
 Mader, Georg, Niederfeldstr. 47
 Majewsky, Rudolf, Timpestr. 25
 Marrek, Max, Klarastr. 31
 Mathia, Anton, Isenbergstr. 46
 Mehren, Bertram, Engelbertstr. 15
 Meine, Joh., Weidenstr. 5
 Menke, M., Wwe., Krayer Str. 48
 Mering, Adolf, Alt, Hovelstr. 3
 Mertinat, Ewald, Gehrberg 7
 Meurer, Karl, Frankenstr. 152
 Mevenkamp, W., Frin, Himmelpforten Nr. 10
 Meyhöfer, Fritz, Mathildenstr. 20
 Mielke, Otto, jr., Viehofer Str. 63
 Minerva Schuhrepar. GmbH., Kettwiger Straße 42
 Mintrop, Aug. Ste, Krayer Str. 70
 Mischke, Walter, Hedwigstr. 28
 Müller, Herm., Engelbertstr. 62
 Munsch, Wilh., We, Fischlaker Str. 8
 Nadrowski, J., Kr, Bittersdorfweg 31
 Nekes, Hermann, Rellinghauser Str. 331
 Neuhaus, Franz, Frankenstr. 101
 Neuhaus, W., Bor, Borbecker Str. 113
 Neuhoff, Aug., We, Velberter Str. 68
 Neumann, Heinr., Archenholzstr. 1
 Niehusmann, A., Helmholzplatz 22
 Niemann, Herm, Ste, Joseph-Boismard-Weg 1
 Norenkemper, J., Bäuminghausstr. 52
 Nortmann, Johann, Segerothstr. 84a
 Offermann, Julius, Meisenburger Str. 39
 Olmer, Josef, Boeholder Str. 223
 Ortmann, Hans, Haus-Berge-Str. 202
 Otchakowski, August, Emscherstr. Nr. 155
 Overbeck, Aloys, I. Weberstr. 5
 Overheidt, von, H., Eickenscheider Fahr 183
 Passkel, K., Radhoffstr. 18a
 Pendsch, O., Erbsenstr. 77
 Pennekamp, Herm., Metzger Str. 1
 *Perfekte, Feinschleifer H. Ewerdwalbesloh & Co., K.G., Josephinenstraße 1
 Perhöfer, Johann, Unterbergstr. 4
 Peter, Karl, Ste, Ruhrstr. 9
 Philhofer, Wilhelm, Steeler Str. 310
 Pietrowsky, Josef, Bor, Kesselstr. 55
 Plassmann, Bernh., Wüstenhöfer Str. Nr. 219
 Platte, Hans, Krayer Str. 138
 Plutz, Franz, Rottstr. 21
 Podlebrad, K., Frin, Lirichbleck 37
 Poen, J., Scho, Bonifaciusstr. 127
 Powlarsky, Wilh., Herwarthstr. 50
 Preis, Ernst, Heis, Lelei 29
 Puchalski, H., Kar, Sigambreweg 1
 Quest, Fritz, Hölteberg 4
 Rasmus, P., Wörthstr. 49
 Rath, Edmund, Brunnenstr. 71
 Reers, Rud., Schönebecker Str. 35
 Reitz, Hans, Kaupenstr. 4
 Rieth, Theod., Forsthausstr. 8
 Rinkowsky, Franz, Kat, Beisenstr. 1
 Ripkens, Hubert, Kleine Hammerstraße 47
 Ritzki, Ferdinand, Theklastr. 5
 Rochel, Hans, Fundlandstr. 1
 Rössler, Wilh., Walpurgisstr. 38
 Röttger, Th., Rellinghauser Str. 181
 Romberg, Franz, Ste, Steeler Str. 532
 Rosenfeld, Paul, Limbecker Str. 2
 Ruskamp, F., Byfanger Str. 95
 Sander, Hans, Dortmund Str. 34
 Sander, Heinz, Bbor, Bottroper Str. 242
 Schacht, Anton, Viehofer Str. 151
 Schäfer, Willi, Schellstr. 10
 Schafberger, G., Kämpenstr. 15
 Schafeld, Jos., Alt., Karlstr. 143
 Schanen, A., Wöhlerstr. 13
 Schauland, Emil, Krayer Str. 26
 Schenda, Friedr., Heid, Am Lönk 37
 Schild, Albert, Rel, Frankenstr. 120
 Schild, Hch., Scho, Huestr. 149
 Schlienkamp, A., Heis, Bahnhofstr. 12
 Schlieper, Franz, Wwe., Bochumer Str. Nr. 10
 Schmidt, Jos., Altenessener Str. 194
 Schmidt, Walter, Ückendorfer Str. 32
 Schmitz, Edmund, Frin, Bastr. 18
 Schmitz, Friedr, Kat, Hermannstr. 8
 Schmitz, Joh., Alt, Schwärze Str. 71
 Schmitz, Ludger, We, Im Tannenbusch Nr. 35
 Schmitz, Wilh., Kat, Schalker Str. 110
 Schneider, Gustav, Rubrallee 11
 Schneider, Karl, Hofterbergstr. 1
 Schneider, Wilh., Archenholzstr. 14
 Schorn, Arnold, Bramkamphof 1
 Schröder, Heinz, Alt, Karlstr. 8
 Schröder, Wilh., We, Umstr. 59
 Schulz, A., Altenessener Str. 233
 Schuster, Ernst, Ste, Bochumer Str. 67
 Seelig, Ludger, Heidh, Rebenranke 29
 Seifenreich, Günter, Roggenstr. 7
 Servaty, Willy, Bor, Kampstr. 2
 Sieland, Jos., Bor, Reuenberg 148

Siepmann, Theodor, Ste, Im Haferfeld 1
 Simon, Josef, Maschinenstr. 37
 Singer, Rud., Heis, Heisinger Str. 486
 Singethan, H., Frin, Richtstr. 49
 Sonntag, Friedr., Humboldtstr. 306
 Sonntag, Peter, Frohnhauser Str. 219
 Stark, Helmut, Angerstr. 33
 Steinbrech, G.
 Bungertstr. 10 F 4 94 57
 Steinbrech, Gust., Wwe., Rittergasse Nr. 9-11
 Steinforth, Joh., Ste, Ahestr. 30
 Stellfeld, Benno, Gudulastr. 1
 Stevenz, Heinr., Bor, Herskamp 17
 Stöver, Heinrich, Drostebusch 29
 Strachewski, K., Rüttenscheider Str. Nr. 229
 Streuer, Josef, Ligusterweg 57
 Ströter, Alfons, Savignystr. 18
 Ströter, Heinr., Friedbergstr. 41
 Struzek, A., Schwänenbuschstr. 181
 Stute, Friedrich-Karl, Eiland 3
 Sunker, Ignatz, Bor, Hülsmanstr. 66
 Taulien, Johann, Elisabethstr. 80
 Theimann, Aug., Heis, Bahnhofstr. 13
 Theises, Chr., Dorotheenstr. 35
 Thomas, Fritz, Rel, Waldsaum 155
 Thurauf, Wilh., We, Tüschener Weg 11
 Timmer, Aloys, Onckenstr. 66
 Titze, Rudolf, Leley 14
 Traude, Friedrich, Schonnebeckhöfe Nr. 193
 Trecek, van, Alfr., Stelle Str. 37
 Ufer, Joh., Leipziger Str. 21
 Unkel, H., Ste, Kaiser-Wilh.-Str. 34
 Verlage, Arnold, Ku, Benderstr. 10
 Vignold, Jul., Wwe., Josephinenstr. 31
 Vink, Joh., Ste, Dahlhauser Str. 155
 Vollmecke, Fritz, Oststr. 15
 Vogelsang, Theod., Hansastr. 17
 Vogt, Wilh., Adelkampstr. 75
 Vorberg, Robert, Ku, Breddemannweg 45
 Walker, Kurt, Hatzper Str. 177
 Warlas, A., Kr., Heinr.-Sense-Weg 19
 Watberg, H., Alt, Vogelheimer Str. 34
 Weber, Fritz, We, Heckstr. 10
 Wechtenbruch, Clemens, Eiserne Hand 22
 Wehling, H., Alt, In der Baumschule 1
 Wehring, Th., Wüstenhöferstr. 99
 Werner, Franz, Matth.-Erzberger-Str. Nr. 82
 Weiskamp, Clemens, Alt, Hauerstr. 11
 Weuster, Heinrich, Borbecker-Platz 4
 Wichterich, J., Rellinghauser Str. 273
 Wiedenbusch, H., Friedrich-Ebert-Straße 52
 Winkelmann, Heinr., Lenbachstr. 15
 Wittke, Rob., Alt, Schonnefeldstr. 87
 Witzel, Hans, Rellinghauser Str. 142
 Wolff, Paul, Schloßstr. 261-271
 Wottrich, K., Karnaper Str. 140
 Zenner, W., Ku, Kupferdreher Str. 153
 Zielke, Osw., Scho, Gareisstr. 98
 Zimmer, Fritz, Ackerstr. 71

1083

Schuhwaren

Hersteller

*Novella-Schuh GmbH., Zwölfiling 2

Großhandel

1

Josef Ansel
 Schuhe, Leder, Lederwaren
 Brassertstr. 44 F 79 00 07

*Huppertz, P. & Söhne, K.G., Lazarettgarten 3
 *Möbius, Karl, Dorotheenstr. 5

Schwalfenberg, Fr., gegr. 1887
 Gutenbergrstr. 29 F 2 35 47/48

Einzelhandel

*Austen, Ferd., Limbecker Platz 15
 *Beitelsmann, Wilhelm
 Brückstr. 12 F 4 96 94
 Biederer, J., Altenessener Str. 281

2

Böhmer
 Schuhe

Essen, Limbecker Straße 12-16 und
 Kettwiger Straße 13 - Fernruf 24554

Braig, Lorenz, Karnaper Str. 122
 Brankamp, Heinz, Frankenstr. 121

3

Deichmann
 SCHUHE
 Borbeck, Borbecker Str. 129 F 6 18 71

Ermeling, Th., Altenessener Str. 400
 *Ero-Schuhe
 Limbecker Str. 2 F 2 31 47

4

Europa-Schuhe

DAS GROSSE LEISTUNGSFÄHIGE SCHUHHAUS

Limbecker Str. 42 u. 60 Ruf 2 61 38
 Privat: Alte Eichen 8 Ruf 4 17 93

Geuter, Heinz, Elisabethstr. 110
 Grevendick, Berta, We, Heckstr. 3

5

Grüterich
 Schuhe

Essen, Limbecker Str. 39/43 u. 55/57
 Fernsprecher 20516

Heim, Otto, Mülheimer Str. 49
 Hoppe, Joh., Altenessener Str. 364
 F 29 01 73 gegenüber d. Badeanstalt
 Hülsdinker, K., Karnaper Str. 104
 Hüsen, Anne, Ostermannstr. 2
 F 3 23 18

Jansen, Willy, Berg, Landstr. 4
 Am Schwarzen 25 F 4 96 66
 Kämpfer, Bernh., Baust. 4
 Kampmann, A., Klemensborn
 *Korsch, Fritz, Borbecker Str. 133
 Köchler, M., Frintroper Str. 426

6

Langenstepen
 DAS NEUE FÜR QUALITÄT UND MODERNITÄT

Limbecker Str. 74 Ruf 2 61 33
 Privat: Alte Eichen 8 Ruf 4 17 93

Lettmann, Heinz, auch Reparat.
 Bredeneyer Str. 112 F 4 13 86
 Mielke, Otto, Stoppenberger Str. 13
 Möbius, Karl, Tel. 7 41 69
 Dorotheenstr. 5 u. I. Weberstr. 21
 Olmes, Heinz, Kahrstr. 5
 Peters, Josef, Steeler Str. 161
 Rath, H., Kupferdreher Markt 10
 Rinkowsky, Franz, Beisenstr. 1
 Risse, Erwin, Sartoriusstr. 19
 *Röttger, A., Gemarkenstr. 11
 *Rüter, H., Ste, Bochumer Str.
 *Salamander A.G., Limbecker Str. 30/32
 *Schalkamp, Th., Weidkamp 5
 Schauland, E., Krayer Str. 26
 Schlienkamp, Alois, Bahnhofstr. 12
 Scholten, Huestr. 162
 Schröder, H., Karlstr. 8

7

Schuh-Buchta
 GmbH.

Essen, Kettwiger Straße 60
 Fernruf 2 72 29

*Schuhhaus W. Brinkmann, Inh. Paul
 Teipelko, Frohnhauser Str. 259
 *Schuhhaus, H., Damer, Gemarken-
 straße 68
 *Schuhhaus I. Hayn, Inh.: Armin Voh-
 winkel, Kupferdreher Str. 148
 *Schuhhaus H. Höch, Inh.: V. Höch,
 Altenessener Str. 425
 *Schuhhaus F. Köper, K.G., Bochumer
 Straße 15
 *Schuhhaus Maas K.G., gegr. 1901
 Katernberger Str. 257/259 F 29 12 28

8

Schuhhaus Meese
 Essen-West, Altendorfer Str. 325
 F 6 18 32

***Schuhhaus Wilhelm Soltek**
Rüttenscheider Str. 64 F 7 46 10

***Schuhhaus G. Vogelsang, Bochumer Straße 3**

***Schultebrunks, G., Mülheimer Str. 57**
Solka, Johann, Gemarkenstr. 107

Sonntag, P., Frohnhauser Str. 229 F 767 18
Trebing, Wilh., Kupferdreh Str. 187

Wegener, M., Humannstr. 20
Zenner, W., Kupferdreh Str. 153 F 4 86 60

Zirwea, Ruth, I. Weberstr. 29

Handelsvertreter

Baermann, Peter, Schonhoffstr. 109

***Fleischmann, M., Zwölfling 2**
Hartke, Wilhelm, Guts-Muths-Weg 10

***Huppertz, P., & Söhne KG, Lichtstr. Nr. 3**

***Jansen, Joh., We. Ruhrtalstr. 27**
Kürvers, Helmut, Robert-Schmidt-Straße 13

Kürvers, Herbert, Eleonorastr. 17
Kürvers, Kurt, Bandelstr. 24

Lissberg, Richard, Duisburger Str. 11

***Schumacher, P., Ratscherrweg 1**
*Rosenthal, Ferdinand, Semperstr. 3

***Rosentreter, G., Frankenstr. 301**
Wallrabe, Fritz, Frankenstr. 226

***Werner, Herm., Rellinghauser Str. 234**

1085**Schulbedarf**

Bong, Friedrich, Mittwegstr. 15

Ehlert, Aloys, Fernspr. 3 21 81
Spezialbetrieb für Schulwandtafeln
Betrieb: Frillendorfer Str. 150
Wohnung: Feldhauskamp 13

Glasmachers, E., Waldsaum 66

Horstmann, Berthold
kompl. Schulausstattungen, Lehr-
mittel-Verlag, Akazienallee 10 F 2 71 02

**Kaufhold, Heinz, Lehr- u. Lern-
mittel, Am Westbahnhof 2 F 7 62 23**

Meyer, Hans, Ruf 3 90 76
Schulwandtafelproduktion
Kr., Schweißhofe 12

***Westdeutsche Aufzugsanstalt**
E. Steuernagel jun., Raadter Str. 80/82

1086**Schweißelektroden*****Essener Schweißelektroden-
Werk G. m. b. H.**

umhüllte Schweißelektroden
Frohnhauser Str. 30a
Krupp-Gelände, Tor 31
Fernsprecher 3 73 57/58

Telegramm-Adresse: „Eswerk-Essen“
Schließfach 424

***„Hermes“ Fahrzeugteile und
Schweißmaterial Gesellschaft m. b. H.**
Kaiserstr. 68 F 7 50 68

***Schweißtechnik GmbH.,
Herkulesstr. 52 F 2 45 25**

1087**Schweißereibedarf,
Schweiß- u. Schneide-
anlagen**

***Beckmann, Ernst, Dr.-Ing., u. Sohn,
Heisinger Str. 98**
Bongers, Gerh., Röhlestr. 7

1923 Brüning & Co.
Inh.: R. Dreesmann u. Sohn
Autogen- u. elektr. Schweißanlagen
Spezial-Reparatur-Werkstatt
für Schweißgeräte
Rüttenscheider Str. 164 F 4 46 51

Brüning-Pionier
Ferdinand Brüning
Apparate- und Gerätebau
Emmastraße 57 und
Auf der Donau 17 F 7 11 54

***Geier, Josef, Herwarthstr. 29**

2

***Harhaus & Kehrman KG.**
Gutenbergstr. 34 F 3 26 03

3



Adolf Messer G.m.b.H.
Zweigniederlassung Essen
Schürmannstraße 27
Fernruf 22 29 41 / 42 FS 0857-512

4



***SCHNEIDER-SCHWEISSTECHNIK**
Böhmerstr. 60-62
Fernruf 3 15 67

***Schweißtechnik GmbH., Herkulesstr.
Nr. 52**

***Sehr & Co. KG., Eilbestr. 77**

5

»TENAX-ESSEN«
Inh. Johannes Jostes
Schweißanlagen - Filze

E.-West, Heinn.-Strunk-Str. 74 F 6 05 36

1089**Schweißereien**

***Aull-Schweißkonstruktionen GmbH.,
Am Zehnthof 200**
Drach, Georg, Luisenstr. 10

1

W. Eckstein ERBEN
geg. 1910

Schweißwerk für Grauguß, Aluminium
und sonstige Ne-Metalle

Spez.: Zylinder-, Motorgehäuse- und
Maschinen-Schweißungen, einschließl.
Kaltschweißen von Zylinderblöcken

Bottroper Straße 10 Ruf 3 21 97

2

***Elaugen**

Löt- u. Schweißtechnik
Geräte u. Apparatebau
G. m. b. H.

Schederhofstr. 57 F 2 35 96, 3 23 77

Emmrich, Herb., Dechenstr. 22

3

Essener Apparatebau GmbH
Spez.: Schwierige Schweißarbeiten
Alt, Palmbuschweg 14-18 Ruf 2 92 35 4 / 56

Giesbert, J., Luisenstr. 33
Godesar, Franz, Ruhrtalstr. 51
Helermann, Karl, Waldsaum 56
Kahl, Rud., Kaninenbergstr. 27
Kock, J., We. Grafenstr. 6

***Lersch, W. & Co., K.G., Wiesenber-
straße 37**

Schellong, Otto, Kruppstr. 268
Schweis, Robert, Schönebecker Str. 119

Stranofsky, B., Töpferstr. 99

***Streff, Walter, Rüttenscheider Str.
Nr. 236**

Viehöfer, H., Scho, Matth.-Erzberger-
Str. 104

1090**Schweißmaschinen**

s. a. Maschinenbau

***Ott, Albert, Gndulastr. 5**
Schneider, Walter, Böhmerstr. 60-62

1095**Seiden- u. Samtwaren**

***Coisman, Gebrüder, Hinsbecker Löh
Nr. 61**

1097**Seifen- u. Waschmittel****Hersteller**

***Dall-Werke, Mäurer & Wirtz, Zweig-
haus Essen, Steeler Str. 352 F 2 50 67**

***Karlruher Parfümerie- u. Toilette-
seifenfabrik F. Wolff & Sohn, GmbH.
Bachstr. 3**

***König, B., Bohnerwachs- u. Seifen-
fabrik, Witteringstr. 20-22 F 7 35 66**

Großhandel

Beckmann, Fr., Borbecker Str. 155
***Classen, Friedr., Altendorfer Str. 487**
1



Seifen-Dietrich K.G.
Seifen, Parfümerien,
Bürsten u. Haushaltswaren

Zentrale:
Rüttenscheider Straße 74a
Fernruf Sa.-Nr. 7 28 51/52

***Mühlmann, W., Rheinische Str. 45
F 2 65 07**

***Niermann, Ernst u. Elfriede**
Friedr.-Ebert-Str. 55 F 2 51 20

***Seifen-Gothe, Inh. Karl Gothe**
Haus-Berge-Str. 227 F 6 11 71

2

***SEIFENWEBER**

Inh. Jakob Weber

Essen, Gemarkenstr. 89 F 7 46 82

***Wink & Schottmüller, Von-Seeckt-
Straße 3**

Wolk, Peter, Gervinusstr. 8

***Worm, Paul, Holsterhauser Str. 172**

Einzelhandel

Braas, Dora, Niederfeldstr. 31

3

Seifen-Dietrich K.G.

Zentrale: Rüttenscheider Straße 74a
Ruf 7 28 51/52

Borbecker Str. 131
Ruf 6 05 75

Katernberger Str. 263
Ruf 29 01 35

Krayer Str. 230
Ruf 5 05 18

Keltwig, Hauptstr. 33
Ruf 4 94

Görgen, Magda, Altendorfer Str. 347
Heib, F., Hirtleferstr. 1

Jansen, Elli, Bottroper Str. 251

Langen, H., Weidkamp 119

4

***Seifenhaus Steiger**

Steele, Bochumer Str. 17 F 5 09 45

Essen, Steeler Str. 196 F 2 33 01

E.-Süd, Rellinghauser Str. 193 F 3 91 14

Steele, Krayer Str. 86 F 5 11 64

Simon, B., Berliner Str. 83

1099**Seilerwaren****Hersteller**

1

***Essener
Draht- und Hanfseifenfabrik
F. & W. Sorgenicht**

Alt, Johanniskirchstraße 80
F *2 92 35 7 FS 0857 748

Großhandel

2

Diplomvolkswirt***Fritz Sorgenicht**

Seil- und Seilerwaren-Vertrieb
Stadlgartenbunker, Huysenallee
Postschließfach 1516 F 2 78 84

Einzelhandel

Glerig, Fritz, Grendbach 11

1100**Senffabriken**

***Alexander Hildebrand**

Steeler Str. 327 Ruf 22 23 85

1101**Sparkassen****STADTSPARKASSE
ESSEN**

Rathenaustr. 4 F 2 16 61
Fernschreiber 0 857 561

1102**Sparrverkehr*****Burkhardt & Co.**

Bankhaus
Essen, Lindenallee 7/8
Fernsprecher 2 14 01

1104**Spedition und Lagerei**

1

***Conny Barth**

Internationale Spedition
Niederlassung Essen

Essen-Bergeborbeck, Stadthafen
Hafenstr. 255 Ruf 29 12 51/52
Fernschreiber: 0 857 806

***Baumann, Günter
Übersee- u. Europaspedition**
Essen, Rellinghauser Str. 6
am Hbf. (Freiheit) Tel. 3 01 48
Mülheim-Ruhr, Hingbergstraße
(chem. Güterabf. Eppinghofen)
Telefon 4 73 91

Berken, Fr., Kleinharnscheidt 3e
Blackert, H., Fischweier 13

***Bohrmann & Sohn, Stadthafen**

2

***Essener Hafen-
Lagerhaus-Ges. m. b. H.**

Hafenstraße 321 (Bergeborbeck)
Fernsprech-Sa.-Nr. 29 04 53

***Essener Ladegemeinschaft GmbH.**
Unlonstraße 49, F 3 75 57/58

3

***Essener Transportgesellschaft m. b. H.**

Auto-Transporte, Lagerung
DKS-Abfertigungsspeditur
Schederhofstr. 105-127, Ruf 3 24 44/45 u. 3 76 63

4

van Eupen**Spedition**

Maxstraße 16

Fernsprech-Sammel-Nr. 2 18 11

Fernschreiber 0857 773

5

***Emil Geith G.m.b.H.**

Internationale Spedition
Rüttenscheider Str. 264 Ruf 4 22 12

6

***GOTTLOB HAUG G.M.B.H.**

INTERNATIONALE SPEDITION

Essen, Reckhammerweg 108

F 3 23 43/44 - Fernschreiber 0372/775

***Heinrich, Ferdinand, Spedition**

Steubenstr. 61 F 22 20 57

***Helf, Gebr., Isinger Tor 7/9**
Holdachub, E., Waterfahrstr. 28

Klebs, F., Hanielstr. 33

7
Erich Kussmann
Internationale Spedition
Rüttenscheider Str. 264 Ruf 4 22 12

8
H. K. MOLL K.G.
Internationale Spedition
Essen-Altensesen
Hövelstraße 212-216 F 20551
Fernschreiber 0857 665

*Montanverkehr K.G., Zweigertstr. 11

9
Alfred Mücher
In- und Ausland-Spedition
E.-Kp., Kupferdreher Str. 2 F 48529

Müller, H., Wüstenhöferstr. 199
Niedhäuser, V., Lohmühlental 78-77
Over, Engelbert, Altensesener Str. 434

10
ALFRED PAAS & CIE
G.m.b.H.
Ursulastr. 85 - F-Sa-Nr. 44071
siehe Anzeige im Einwohnerteil

*Pama-Spedition P. Marate, Müller-Breslau-Str. 20

11
Heinrich Quendt
Spedition - Lagerung
Güter-Nah- und Fernverkehr
Frohnhauser Str. 416 F 76463 u. 792494
Zweigniederlassung Stuttgart F 31843

12
Hermann Rahn
Kraftwagen-Spedition
Ste, Mettenstr. 39, F 5 02 07 u. 5 16 81

*Rieck, U. & Söhne, Ursulastr. 85
*Sammelgutverladegemeinschaft
Ruhr-Lippe GmbH., Hachestr. 123
Schlieper, Ellis., Heis, Schangstr. 25
Schwartz, K., Altensesener Str. 352
*Sebert, W., Internat. Spedition
Bbor, Germaniast. 18 F 6 22 80, 6 22 84
Siegfried, K., Kupferdreher Str. 147
*Silvamar, Befrachtungs- u. Speditionskontor G.m.b.H., Bismarckstraße 24
*Speditionskontor Essen Kleserling GmbH., Bamlerstr. 80
*Traba, Transport- u. Baggerei GmbH., Bottroper Str. 331A
*Unruh & Co., Veronikastr. 1-3
*Westfracht-Spedition Heilmann & Co., Hafenstr.
*Wiemers & Co., Gladbecker Str. 243
*„Wittra-Spedition“ Frachtenkontor Wilh. Wintjes, Müller-Breslau-Str. 20 F 7 49 38, Privat: F 6 12 93

1105
Speiseeis

1
Eisdiele Helberg
Limbecker Platz 18-19 Fernruf 31985

2
TOSCANI-EIS G. Toscani & Co
Passage Haus am Kettwiger Tor F 383 65
Filialen:
Borbeck, Am Germaniaplatz F 6 25 08
Toscani-Eis & R.S., Gemarkenstr. 62/64 F 7 56 86

1107
Sperrholz
Hersteller
*Industrie f. Holzverwertung AG., Krablerstr. 14

1
Rheinische Sperrholz- u. Türen
Fabrik AG. Andernach
Sitz Essen, Bismarckstr. 57
Sperrholzsplatt
Sperrholztüren
Fernsprech-Sa.-Nr. 7 20 91
Großhandel
*Becker, Josef, Töpferstr. 113a
Fernsprecher 2 36 54

2
Andreas Brodersen
Inh. Josef Bariels
Annostr. 68-72 Fernsprecher 71857/58

*Conrad, Heinrich, Holzhandlung
Gerswidastr. 48-54 F 7 47 51/52
*Hestekamp, Heinrich
Söllingstr. 81 F 2 30 11

3
Ferd. Kaufmann & Sohn
Tischlereibedarf, Leisten, Sperrholz,
Kunststoffplatten, Leime, Drechsler-
waren, Fähnenstangen,
Gardinenleisten
Steele, Krayer Str. 8 Ruf 5589

*Stein, von der Hubert, KG.
Frillendorfer Str. 148, F 2 58 47
*Süd-West-Holz, Schunke & Nöller,
Harkortstr. 46 F 7 57 57/58
Teckentrup, Hermann, F 29 03 94
Essen-Altensesen, Wickingstr. 5-55

Einzelhandel
Kaufmann & Sohn, Krayer Str. 8
*Libotte, N., K.G., Jennerstr. 2/4

1108
Spiegel und Spiegelglas

1
Seit 50 Jahren
Langensiepen & Baetzel
Großhandlung in
FENSTERGLAS - ROHGLAS
DRAHTGLAS - SPIEGELGLAS
Alt, Stankeitstr. 8 (am Kaiserpark)
Fernruf 2 90 657/59 P.Sch. Essen 3819
Vertreter: Emil Walger, Prok.,
Stankeitstr. 34 nach Geschäftsschluss
Ruf 290657/59

2
W. Schulte & Co.
Schürmannstraße 14
und Lindenallee 57
Ruf Sa.-Nr. 2 78 54

1109
Spiegelbelegereien

Bender, Bruno
Frohnhauser Str. 180 F 7 66 76
*Essener Glasmanufaktur GmbH.,
Münchener Str. 116

1
F. W. Schäfer
Inh. D. Kruff
Spiegelbelegerei - Glasschleiferei
Spez. Glas-Kunstschliff
Essen, Annostr. 40 F 7 36 12

1110
Spielkarten
Bielefelder Spielkarten G.m.b.H.,
Wörthstr. 14

1112
Spielwaren
Großhandel
*Curtex-Export Wilh. Schäfer
Lieferant f. Kindergärten u. Hort
Josephinenstr. 1 F 4 42 75

Einzelhandel
Dickhoff, Theodor
Vogelhelmer Str. 58 F 29 12 63
*Faltinat, Else, Brückstr. 42
F 4 93 90
*Holler & Co., G.m.b.H.
Kottwiger Str. 29 F 3 21 44
Nottebaum, F., Rüttensch. Str. 194
F 4 42 27

Roskothek
Kornmarkt 7/10
Fernruf 25096

*Scholten, E., Hachestr. 11
gegenüber Hauptpost F 3 05 63
Puppen-Schröder, Inh. W. Evers
Kastanienallee 106 F 2 76 39
Zimmermann, O., Elektro-Spielwaren,
Viehofer Str. 39 u. Allbanhaus F 3 02 59

1113
Spiralbohrer
Außerbezirkliche Empfehlungen
DÜSSELDORF-OBERKASSEL

Steinhoff & Co.
Spiralbohrerfabrik
Düsseldorf-Oberkassel Schanzenstr. 8 F 5 47 47

1114
Spirituosen
s. s. Brennerelen
Hersteller

*BÄRENLIKÖRE G.m.b.H.
Essen, Likörfabrik
Klosterstr. 57a F 3 78 03
*Bömer, H., Ste, Humannstr. 26
F 5 02 86
Gross, Friedr. oHG., Germaniast. 186
*Haverkamp, A. & Sohn, Krefelder
Straße 17
*Lüttringhaus & Co.
Brunnenstr. 18 F 7 28 22

1
Gebr. Mauritz
Seit 1776
Spirituosen - Likörfabrik
Wiesenstr./Gärtnerstr. 20 F 2 77 22

Milchenlgh, J., Nachf., Haus am Kott-
wiger Tor
*Overigen, Wilh., Alfredstr. 107
Overrath, Hugo, Adelpkampstr. 95
F 7 51 05
Quast, Erich, Dechenstr. 8

2
Richard Scholven Gegr. 1879
Destillerie - Likörfabrik - Weinhandel
Groß- und Einzelhandel
Borbecker Straße 150 Fernruf 61497

Seydel, Anne, Hugenkamp 73
*Sperrnau, Kurt, Ernestinenstr. 23

Großhandel
3
Doornkaat
Generalvertreter WERNER RAETZ
Weiglestr. 5 Ruf 3 11 42

*Glentz, Otto, Maxstr. 13 F 2 52 75

4
Friedrich Gross oHG
Spirituosen und Weine
Bor, Germaniast. 186 F 6 17 02
*Hitzemann, Friedrich, Altensesener
Straße 562/64

*Hoffmann, Karl, F 2 47 97
Rellinghauser Str. 4 (a. d. Freiheit)
Horn, F., Bismarckstr. 69 F 7 49 72
Humboldt-Kellerei
Willi Kalker, Am Zehnthof 165 F 5 18 88

5
Heinz Kampmann & Co.
SEIT 1900
Rüttenscheider Str. 18 F 71050/75617

*Scheidtmann, H.
Wein- u. Spirituosen-Großhandlung
E.-West, Kerckhoffstr. 133 F 70 04 29
Thiem, Adolf
Fridtjof-Nansen-Str. 1 F 4 46 17
Weber, Michael, KG., Trier
Niederlassung Essen
Üb, Überuhrstr. 214a F 5 10 17

Einzelhandel
*Bier, E. & O., Der Weinladen GmbH
Spirituosen, Weine, Likörfabrik
E.-Steele, Krayer Str. 31 F 5 12 37
*Gatzweiler, Albert, KG., Viehofer
Platz 6
Grosch, Helene, Karnaper Str. 116
Kemmerling, Ch., Bochumer Str. 115
Prange, H., Steeler Str. 67
Redecker GmbH., Frohnhauser Str.
Nr. 248
Rühl, K., Altendorfer Str. 314

Großhandelsvertreter
*Selling, E. A., Baumblyte 10
Handelsvertreter
Bringmann, R., Ladenspelderstr. 50
Bunkus, Ernst, Brunnenstr. 9

6
Chantre JOSEF
FUEST
Grusonstraße 2 Ruf 72548

Faust, W., Halbe Höhe 43
Felka, E., Florastr. 15
*Grotstollen, H., Ruhrallee 38
Leitner & Birken, Lerchenstr. 42

7
LOTHAR OVERKAMP
Dujardin-Bommerlunder u. andere
Ruhrallee 61 Ruf 37057/58

Preuß, Otto, Waldsaum 95
Saasen, K.-H., Katharinenstr. 10
Underberg GmbH. Rheinberg
Bez.-Vertr: Albert Unter-Harnscheidt
Bor, Schluchtstr. 1 F 67 61
Weller, G., Graf-Bernadotte-Str. 29

1115
Sportartikel

Hersteller
Klepper-Werke, Kettwiger Str. 23
*Westport, Westdeutsche Sportar-
tikel-Ges., Gildehofstr. 14

Einzelhandel
1
ESSEN
im
Haus an der Oper
Ruf 22 29 57/58

*Sporthaus Fichte, Fritz Venohr
Klarastr. 63 u. Hollestr. a. Hbf.
Fernsprecher 7 18 96
Hinzmann, H., Christophstr. 12

2

KLEPPER-Filiale Essen
Kettwiger Straße 23 - Ruf 25192
Mäntel - Boote - Zelte - Camping

König, Erich, Wassersport- u. Cam-
pingausrüstung, Bootstände, We,
Laupendahler Landstr. 45 F 4 93 48
Langhoff, H. A. Wassersport- u.
Camping-Ausrüstung, Bootstände
Laupendahler Landstr. 55 F 4 90 03

Paula, Lore, Bochumer Str. 21
 *Schalkamp, Th., Weidkamp 5
 Schepp, W., Altendf. Str. 347 F 79 09 91
 *Wonnenberg, Karl, K.-G., Sport-
 haus, gegr. 1919, Allianzhaus,
 Akazienallee, Fernsprecher 3 20 22

1116

Sportgeräte

Hersteller u. Instandsetzung
 Holbeck, Wilh., Neukircher Mühle 14

1117

Sprachunterricht

Berlitz Sprachschule
 Dolmetscher- u. Korrespondenz-Seminar
 Einzel- und Zirkelunterricht
Ausländische Lehrkräfte
 Hochhaus Becks am Flachmarkt
 Fernsprecher 230 70

1119

Sprengarbeiten

1

***Ewald Bohnenkamp o.H.**
 Abbruch- und Sprengunternehmen
 E.-Steele, Schultenweg 8 F 5 06 96

2

***Joh. Hagedorn**
 Spreng-, Abbruch- und
 Fallwerksbetriebe
 Autogene Schrottzerkleinerung
 Essen-Borbeck, Klopstockstr. 3
 Fernsprecher 6 12 84

1120

Sprengstoffe

Böttgers, F., & Co., Dandermannsteg 8

***WASAG-CHEMIE A.G.**

Verkauf Sprengmittel Inland
 Kopstadtplatz 10 Ruf * 31 6 5 4
 Industrie- und Bergbausprengstoffe
 Zündmittel - Zündmaschinen
 Schwarzpulver

1121

Springrollen

a. Rollen

1122

Sprittessigfabriken

a. Essigsprittfabriken

1123

Stahl

s. a. Eisen u. Stahl

Großhandlung

*Stahlgesellschaft Selter & Co.,
 Müller-Breslau-Str. 30
 *Stahlager Essen-Borbeck
 H. Liebling
 Fürstenbergstr. 70 F 6 03 78

1124

Stahlbau

1

***Johann Banner**

Stahl- und Blechbau
 Kat, Katemberger Str. 303 Fernruf 29 06 00

Böckmann, Karl
 Regnenstr. 2 F 7 34 77

Brunnert, Alois
 Bor, Flurstr. 108 F 6 19 43

2

BUSCH & HEIMBOLD
 AUF DER UNION 5
 Ruf 3 91 65 Ruf Priv. 4 42 39

3

***Eisenhoch- und Brückenbau**
STORP & CO.
 Engelbertstr. 41 - Fernsprecher 23 90 6

4

***Essener Eisenkonstruktions-
 Werkstätten**
 Inh.: Josef Stoffel, Ing. VDI
 Essen-Altensesen, Johanniskirchstr. 82-84
 Fernsprecher *29 20 54
 Fernschreiber 0 857 572 eekw stoffel esn

5

***Karl Kaiser KG.**
 STAHLBAU
 Johanniskirchstr. 99-109
 Ruf Sa.-Nr. 29 00 11

6

***Wilh. zur Nieden**
 1897
 Maschinenfabrik
 Transportanlagen
 Stahlhoch- u. Brückenbau
 Krablerstraße 125 Ruf 29 01 51/52

*Nieswandt, Wilhelm, Schederhof-
 str. 131
 *Nordrhein-Westf. Bau- u. Montage-
 Ges. m. b. H., Frohnhauser Str. 61a

7

***Stahlbau
 Mieddelmann
 G.m.b.H.**

Essen - Katernberg
 Emscherstraße 33c
 Fernruf 29 13 54/55

Briefanschrift: Essen, Postfach 1654
**Stahlkonstruktionen aller Art
 in genieteter und geschweißter
 Ausführung**
Umänderungen von Stahlbauten
Abbruch und Wiederaufbau
Industrieller Anlagen

*Storp, Wilh., Stahlbau - Apparatebau
 Kanonenbergstr. 30 F 2 42 68

Handelsvertreter

Telling, Walter, Rentellichtung 92

1125

Stahlbetonbau

*Gerlach, Karl, Bruckmannstr. 15-20
 F 29 03 87

1127

Stahl u. Eisenbau

*Hegmanns, K. G., Clemens, Donner-
 straße 163-169

Seit 1872 ***Franz Timpe**
 Stahl- u. Eisenkonstruktionen
 Stahl-Tore, -Türen, -Fenster
 Portalanlagen
 A. u. E. Schweißarbeiten
 Schützenbahn 4-12a
 F 2 51 79

1128

Stahlfenster, -Türen, -Tore

1

***Eisenwarenfabrik Hosse**
 Werrastraße 10 Ruf 2 73 98
 Feineisen- und Metallbau
 Tore, Türen, Geländer, Gitter

*Essener Eisenkonstruktions-
 Werkstätten J. Stoffel
 Alt, Johanniskirchstr. 82-84 F 29 20 54
 Fernschr. 0 857 572 eekw stoffel esn

Helf, Wilh.,
 Wehmenkamp 21-25 F 7 47 37
 Jacob, August, F 2 53 81
 Lazarettstr. 13, gegr. 1925

2

***Karl Kaiser KG.**
 Fabrik für Stahlfenster und -Türen
 Johanniskirchstraße 99-109
 Ruf Sa.-Nr. 29 00 11

3

Karl Kremer
 Feineisen- und Metallbau
 Karnap, Timpestr. 8-12 F 29 04 79

*Meese, Fr., Essen-Borbeck, Alten-
 dorfer Str. 474-478, F 6 05 51/52

4

Rekord
Stahlkellerfenster
 Essen
 Dechenstraße 22 Ruf 6 17 09

5

Franz Wolff Eisenkonstruktionen
 Feineisenbau
Stahl-tore, -türen, -fenster
 Schönscheidtstr. 147 F 5 18 73

1129

Stahlgießereien

Außerbezirkliche Empfehlungen
MÜLHEIM

**EISENWERKE
 MÜLHEIM/MEIDERICH-AG.**
 Friedrich-Ebert-Str. 100 F 44 36

1130

Stahlkonstruktionen

*Hegmanns, Clemens, K.-G.
 Stahl- u. Metallverarbeitungen
 E.-Dellw., Donnerstr. 163-169 F 6 17 35
 *Heß, W., Rellinghauser Str. 200

1131

Stahlmöbel

Hersteller

1

B-o-d-e-P-a-n-z-e-r
 Generalvertretung
 Gutenbergsstr. 17 Ruf 7 55 97

2

*Essener Geldschrankfabrik
Gustav Kellner Söhne GmbH.
 Wörthstr. 27 Fernspr. Sam.-Nr. 2 60 51

*Metallbettenfabrik Bernh. Marx,
 Joachimstr. 60a
 *Rhein. Stahl-Büromöbelfabrik K.
 Hübner, Wörthstr. 36
 *Treeck, Carl Söhne GmbH.
 Holsterhauser Str. 174 F 7 36 27

Großhandel

3

BÜROMÖBEL - MASCHINEN - ORGANISATION
Bürobedarf Kersten
 Geschäfte: Essen, Mettmann, Altriedstr. 118
 Hüllenscheider Str. 124 Fernsprecher: 138 10

Pohlschröder & Co., KG., Rütten-
 scheider Str. 30/32

1132

Stahlrohrfahnenstangen

*Baum, Wilh., Schönleinstr. 38
 Antennen - Stahlrohrmasten
 Blitzschutz-Anlagen F 7 47 30

1133

Stahlrohrgerüstbau

Ruhr-Gerüstbau, Mathuse & Co.
 Hafenstr. 265 F 29 11 76
 *Triebel, Erich
 Hilgerstr. 15 F 2 53 05

1134

Stahltürzargen

*Macht & Co. KG., Alexanderstr. 25

1135

Stahlwaren

Einselhandel

Baurmann, Rudolf, Waffenhaus
 Rüttensteider Str. 67 F 7 36 95

1

Erich Bernhardt
 Inh.: Erna Hörnemann
 Stahl- und Musikwarenhandlung
 Schleiferei
 Kleinkaliber u. Floberbüchsen
 Bor, Borbecker Straße 130 F 6 03 18

*Henkels, A.
 Friedr.-Ebert-Str. 48 F 2 68 38
 Mauermann, W., Mellinghofer Str. 12
 *Schaaf, Wilhelm Erben G.m.b.H.
 Kettwiger Str. 21 Fernspr. 2 50 00

2

25 Jahre August Schallbruch
 Stahlwaren, Bestecke, Schlef-
 ferel - Begleitkamp 3 (Viehofer
 Platz) - Fernsprecher 222 79 2

Trappmann, Wilh., Hansastr. 17
 F 5 01 20

1136

Stahlwerke

s. Holding-Gesellschaften

1137

Starkstrom- u. Signalbau

**Starkstrom- und Signal-
 Baugesellschaft m. b. H.**
 Münchener Str. 69 Fernruf 25 15 2/53

1138

Staubsauger

*Elektrolux GmbH., Rüttensteider
 Str. 127
 Thomas, K., KG., Juliusstr. 11
 Wehner, Josef, Helmstättenweg 15
 F 2 47 13

1139

Steinbruchbetriebe

Dellmann, Geschw., Nierenhofer Str.
 Nr. 22
 Herbst, F., Wuppertaler Str. 404
 *Lange, Hermann & Co., Inh. Irmg.
 Schmidt Josephinenstr. 1
 *Oelpenich, W., Elfriedenstr. 4a
 Ruhmannseder, Friedr., Ste, Eickel-
 kamp 11
 Steinwerke G. & H. Büttner
 Niederl. Essen, Agnesstr. 9 F 22 29 84
 „Tubag“ Trass, Zement- u. Steinwerke
 AG, Abteilung Naturwerksteine,
 Niederl. Essen, Agnesstr. 9 F 22 29 84

1140

Steinholz

1

Steinholzwerk **KB** Seit 1907
Kellermann G.m.b.H.
 Fachgeschäft für Bodenbeläge
 Estriche aller Art
 E.-Steele, Henglerstr. 2 F 5 03 91

Scherner, Gebr., Inh. W. Scherner
 Lager u. Büro: E.-Frintrop,
 Höhenweg 89 F 6 12 27

1141

Steinmetzbetriebe

Hobold, Franz, Steinmetz
Hoch-, Tief- und Kirchenbau
Elekenscheidter Fuhr 97 F 2 32 89
1

Aloys Kalenborn

Steinmetzbetriebe, Fassadenbau
Kirchenbau, Grabmale

Wohnung: Dortmunder Straße 27
Werkst. u. Lager am Parkfriedhof
Fernruf 222332

2

*JOSEF KARGES GmbH

Mühlheim-Ruhr
Ruf 4 11 86 u. 4 39 57
Zweigniederlassung Essen
Geschäftl.: Baumeister Ernst Lehner
Alfredstraße 249 Ruf 41000

Schmidt, Otto, Kr., Hubertstr. 208
Schulte, Paul, Buschstr. I F 50374

1142

Stellmacher
und Wagenbauer

Berger, Wilh., Holunderweg 59
Böcke, Heinr., Alt. Bolsterbaum 142
*EKAWÉ, Suhr, Dagit & Co., La-
zarettsstr. 11
Gärtner, Heinr., Alt. Altenessener
Str. 76
Georg, Heinr., Ste. Grendbach 7
Vöcklinghaus, H., Scho, Langemarek-
str. 213

1143

Stempelfabriken

*Stempelfabrik C. Neurath & Co.,
Viehofer Str. 17
Neurath, F., Steubenstr. 41

1905 **Stempel-Kraemer**
Stempel- u. Schilderfabrik
Grevieranstalt
Schwarze Meer 5 - F 316 27 (gegenüber
Rückfront Wetzlar-Deiler-Haus)

*Strenger, Friedrich, o.H.G. Essen
Lindenallee 5 F 2 43 96

1144

Steuerberater

s. Wirtschaftliches Prüfungs- u. Trou-
handwesen

1145

Stickereien

s. a. Maschinenstickerei

Badenheuer, Grete, Steinbeck 47
Eckhardt, A., Krayer Str. 8
Haller, E., Steinmetzstr. 4
Möller, Laura, Inh.: M. d'Alquen,
Salzmarkt
Roland, Maria, Altendorfer Str. 309
Roth, Eilli, Emmastr. 5
Trippé & Scherix, gegr. 1919
Kornmarkt 15 Fernspr. 3 28 90
Wöller, Irma, Viehofer Str. 24

1146

Stoffe

s. Tuche

1147

Strahlmittel

VEM ROHSTOFFE

Gesellschaft mit beschränkter Haftung
Stahlsand - Drahtkorn
Sitz: Essen-Bergeborbeck
Carolus-Magnus-Straße 14-16 F Sa.-Nr. 82441
Post: Essen 1, Schließfach 1830
Fernschreiber 0857 749

1148

Straßenbau

1

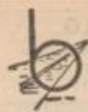
HEINRICH
BARING

STRASSEN- U. TIEFBAU
WALZEN, PLANIER-
RAUPEN- UND BAGGERARBEITEN
OTTENKÄMPERWEG 4 F 29 08 60

2

*Friedr. Wilh. Bellingen

Röttenscheider Straße 164
Fernsprecher 44257

3

Gerd Benner

Straßen- und Tiefbau
Kr., Am Bocklerbaum 9 Ruf 5 18 65

4

*Gustav Böhm

STRASSEN- UND TIEFBAU
Steeler Str. 491 F 5 14 51/52
Wohng. Messelstr. F 22 24 94

Brisberger, Heinz, Isenbergstr. 55
*Bruha, F., Inh. A. Bruha, Kruppstr.
Nr. 236/38 F 7 55 31 u. 4 30 39
Conrad, Casper, Scho, Karl-Meyer-
Str. 43
Dannenberg, August, Breslauer Str. 14
Dannenberg, Fritz, Haskenstr. 6

5

Walter Dannenberg

Straßen- und Tiefbau

Altendorfer Str. 352 Ruf 6 18 34

Dreesen, Johann, Bürlingweg 7
Ebbinghaus, Herm., Kleestr. 20
Eidberger, A., GmbH., Kaiser-Wilh.-
straße 59
*Essener Straßen- u. Tiefbau-Ges.
mbH., Kleiststr. 2
*Gries, Carl, Nienkampstr. 36
Jaeger, Ewald, Grünstr. 68

6

Wilhelm Jaeger

Straßenbau
Christophstr. 16 F 734 04

Kleine-Altekamp, Herb., Düsseldorf
Straße 33
Krapf, Chr., Wwe., Waldlehne 98
Krieger, Nikol., Rellinghauser Str. 177

7

Aug. Krumm

Pflastermeister
Straßenbau- u. Tiefbauunternehmen
Frintroper Str. 245 Ruf 6 05 86

*L'hoest, H.A., Straßenbau
Halbe Höhe 14 F 79 14 13
Maas, Josef
Tief- und Straßenbau
We, Laupendahl Landstr. 27 F 49313

8

*MÜLLER u. CO.

Hoch- und Tiefbau-Gesellschaft mbH.
Essen, Salkenbergsweg 146
Postfach 696, Ruf: 22 20 44

*Müller, Otto, Straßen- u. Tiefbau
GmbH., Bäumlinghausstr. 132/34

9

GUSTAV OEHLER

Inh. Edmund Oehler
Tief- und Straßenbau
Bor, Wüstenhöferstr. 155a F 61363

10

OTTO OEHLER

Inh.: Otto Oehler u. Walter Dreesbach
Straßen- und Tiefbau
Am Schlangenweg 5 Fernsprecher 41883

11

Matthias Pauly

ehem. E. ZINDEL
Straßen- und Teerbau
Mülheimer Str. 74 F 7 09 87

Peters, Heinrich, Langenberger Str.
Nr. 427a

Peters, Karl-Heinz, Neuholland 40
*Rempe, Gebrüder
Straßen-, Teer- u. Tiefbau
Elekenscheidter Fuhr 189 F 3 77 14
Ruhr-Lippe-Straßen- u. Tiefbau
GmbH., Bäumlinghausstr. 109

12

Scherlütbe u. Diehl K.G.

Gesellschaft mit beschränkter Haftung
Virchowstraße 60 Ruf 7 90 51

Schillgales, P., Von-Seeckt-Str. 44

13

1902 *Robert Schmidt
STRASSENBAU-, PFLASTER-,
TIEFBAUUNTERNEHMUNG
Borbeck, Primmstr. 41 F 6 12 38

Schmidt, Wilh., Wesselsworth 26
Schneider, Robert, Kr. Pramenweg 2
Stabler, Heinr., Rellinghauser Str. 191

14

*Strabag Bau-A.G.

Straßen-, Hoch- und Tiefbau
Stahlbetonbau
Gußasphaltböden u. Isolierungen
Alfredstr. 3/5 Ruf 7 31 51

*TEERBAU
Gesellschaft f. Straßenbau mbH.
Rüttenscheider Str. 66 F 7 39 41

Weidemann, Ferd., Frankenstr. 175
Wierschen, Walter, Naatlandstr. 10

15

*Walter Wolff

Straßen- und Tiefbau

Büro und Lager:
Steeler Straße 473 - Ruf 5 17 57/58
Zweigniederlassung:
Gelsenkirchen-Buer
Lütkebergstraße 3 F 554 57

1149

Straßenbaugeräte

s. Baugeräte

1150

Straßenbaustoffe

Hersteller

Basalt-Aetion-Ges., Kettwiger Str. 36
Basalt-Union GmbH., Kettwiger Str.
Nr. 36

1

*BEHATON

Beton- u. Hartbetonstein G.m.b.H.
Neuzeitlicher Straßenbau
durch unsere
Doppel-Verbundpflastersteine
Westendstraße 2 Fernruf *39741

2

*Essener Teerschotter G.m.b.H.
Teer u. Asphaltotter
E.-Bergeb. Stadthafen F 29 20 72

Großhandel

Beckmann, Hermann
Rellinghauser Str. 376 F 2 65 75
Feldhaus, Heinz
Frillendorfer Str. 182a F 2 47 78

3

Jakob Gaul

WEGBAUSTOFFE
Spezialität rote und schwarze Asche
Bergmühle Ecke Zochenstr. F 6 24 57

*Kreienbrok, Wilhelm
Ruhrallee 310 F 2 76 83
*Möller, W., G.m.b.H., Forstmannstr. 65
*Saal, Peter
Paulinenstr. 8 Fernsprecher 7 10 57/58
Schneider, Th.-H., & Co., GmbH.,
Barthel-Bruyn-Str. 27

Außerbezirkliche Empfehlungen

DORTMUND

4

Helmut Winkelkötter

Straßenbaustoffe drei Verwendungsstellen
Dortmund, Schlagbaumstraße 12 F 4 74 41/42

1151

Straßenwalzenbetriebe

Hubert Dieckmann

Straßenwalzenbetrieb
Essen, Hindenburgstr. 51/53
F 2 55 81 Privat: F 4 14 27

Oehler, Werner, F 7 10 78
Karolinenstr. 6

1151a

Strickapparate

1

Handstrickapparate

R. Grubenbecher

Brandstr. 8 (neben Boecker) Ruf 325 64

Knittax G. W. Schönrock
Nähmaschinenhaus a. Klaraplatz

2

Phoenix Nähmaschinen

Kettwiger Straße 58 Ruf 3 22 45

1151b

Strickmaschinen

*Jentsch, H.G., GmbH., Henckelstr. 18

1152

Strickwaren

Christian, Waltraut, Krayer Str. 203
*Franzmann, A., Clausthaler Str. 34
Knoch, Max, Hubertstr. 279
Neuhaus-Möller, W., siehe Anz. unter
Textilwaren
Wahl, Jenni, Julenstr. 64
Wolljäger, Inh. O. Jäger, Limbecker
Straße 51

Handelsvertreter

*Pötter Leo, Theaterpl. 1

1153

Strumpfwaren - Trikotagen

Eckart, A. H., Kat. Meybuschhof 37
*Strumpf-Sander, Erich Sander,
Emillenstr. 4
Strumpfwarenfabrik Niedersachsen
GmbH., Klbbelstr. 10

1154

Stuckgeschäfte

Bach, Franz, Vogelheimer Str. 119
Baesch & Dreyer, Ste. Bongerbank. 14
Berger, F. u. F. Vorberg, Horster Str.
Nr. 1-7
Barkhofen, Jos., We, Dudenstr. 19
Bösa, Josef, Ursulastr. 22
Bruckmann, Bernhard
Holunderweg 40 F 4 19 43
Clement, Josef, Schuirweg 14
Cremer, Gebr., Rellinghauser Str. 115

1

*Heinrich Dechnar

Gipsdielenfabrikationsbetrieb
und Stuckgeschäft
Wehmenkamp 9, Fernsprecher 7 49 71
und Heiligenhaus, Grubenstraße 3
Fernsprecher 67 82

2

Franz Dembach

Frühlingstraße 27 F 4 63 14
Büro: Ursulastr. 136

3

***Karl Frantzen K.G.**
Stuckgeschäfte
E.-Berbeck, Heilener Str. 27
Fernruf 6 12 98

4

Herbert Gensler

Stuck-, Putz- und Rabitzarbeiten
Rüttenscheider Str. 23 Ruf 7 53 14

Glasner, Erwin, Boeholder Str. 281
Gruttman, Gebr., Inh. A. Gruttman, Bäuminghausstr. 35

Haber, Wilh. u. Walter oHG.
Stuckgeschäft, Essen-Haarzopf
Torsteegenweg 1 F 7 30 09

Heilmann, Heinrich
Meisenburgstr. 66a F 4 11 48

Heinlein, Karl, sen.
Kar, Ahnwinkelstr. 38 F 29 23 72
Heinlein, K. jun., Heßlerstr. 165

Henkel, Willy, Stuckgeschäft.
Gladbecker Str. 237 u. 241 F 29 08 96

Hilgers, Joh.
Rüttenscheider Str. 126 F 7 11 21
Kleine-Bußmann, Rud., Wüstenhöferstraße 120

***Köhn, Paul**
Am Mühlbach 140 F 7 55 69

Kraus, Karl, Alfredstr. 130
Kriings, Friedr., Neuholland 49
Krommenacker, A., Radhoffstr. 36
Mohr, Karl, Ste, Bewertungstr. 50
Müller, Ewald, Honnschaftenstr. 10
Nolden, Josef, Weidkamp 149

Overwien, F.
Ste, Dahlhauser Str. 111 F 5 13 60
Pauly, Joh., Schlingmannsweg 5

Schlüter, Franz, Sedanstr. 43
Schremmer, J., Lotharstr. 26

*Schryen, W. & Co., Gönsterstr. 8
Schuld, Franz, Roßstr. 25a

Schwepe, F., Trierer Str. 5
Spee, Gebr., Stuckgeschäft

Sursstr. 5 F 6 07 02, 66 35
Spee, Johann, Kat, Hermannstr. 32

Spee, Jos., Haakenstr. 26
Speth, Josef, Rosastr. 162

Stöhr, Georg, Stuckgeschäft
Lübbecker Str. 63 F 7 57 33

***Stumpf, Wilhelm, Deckenbau-**
unternehmen, Frohnhauser Str. 149
F 7 46 90

Vogel, Ewald, Frin, Ripshorster Str. 9
Vorberg, Friedh., Im Haferfeld 50

Wagner, Adolf, Heis, Heisinger Str. 488
Wiegand, Emil, Frin, Schloßstr. 242
Wolfs, Heinr., Ste, Kaiser-Wilh.-Str. 49

1154a

Stühle

1

Heinrich Bayer
Stuhllager und Tischfabrik
Gaststättenbestellung
Kuglerstraße 21-25 - Ruf 7 67 83

Rogalsky, Hans
Gutenbergstr. 51-53 F 3 16 87
Schneider, Felix
Schederhofstr. 129 F 3 70 78

Schreiber, Rudolf, F 3 19 28
Waldhausenstr. 17-19

Auslieferungslager

Brügger, Norbert, Schürmannstr. 8

1155

Stuhlflechtereien

s. Korb- u. Stuhlflechtereien

1156

Süßwaren

s. a. Schokoladen- u. Zuckerwaren

Import

*Krupp, Josef, Import oHG.,
Ahornstr. 7

Großhandel

*Brecker, J., Tulpenweg 15 F 4 14 10
*Großhandlung in Süßwaren u. Dauer-

backwaren O. Sure, Dahlhauser Str.
Nr. 52a F 5 01 48

Hartmann, A., Hildesheimer Str. 38
Hoffstadt, Th., Gervinusstr. 22

Liebers, H.
Stoppenberger Str. 39 F 3 16 56
*Prager, B., Wortbergrode 5

Einzelhandel

Everz, H., Limbecker Platz 23
Herz, Marg., Berliner Str. 70

Wilke, J., Hufelandstr. 55

Handelsvertreter

Bürger, Heinz, PÄßen 2
Lemm, Walter, Heisinger Str. 110

Peterleit, Alfred, Kaulbachstr. 11
Schmalt, Rudolf, Frintroper Str. 95

*Stande, A., Inh. A. Stande u. W.
Küpper, Grashofstr. 54
Theil, Hans, Heßlerstr. 250

1157

Tabakwaren

Hersteller

Blase, August, Am Ruhrstein 39a
*Brinkmann, G.m.b.H., Schürmann-

straße 23
British American Tobacco Co. (OE),
GmbH., Eduard-Lucas-Str. 7

Dieterle, Gebr., Altendorfer Str. 40
Eckstein Cigarettenfabrik GmbH.,
Helenenstr. 2-4

Reemtsma, H. F. u. Ph. F., Helenen-

str. 4
Vogelsang, C. F., Altendorfer Str. 40

Großhandel

Almsik, van, H. u. G., Unionstr. 43
u. Karlstr. 51 F 22 20 22 u. 29 22 46

*Bastian, Franz, Inh. Frau Wilh.
Kutter, Dreiringstr. 28

*Bauer, Max, Schützenbahn 40
*Berke, Th., Alt. Bischoffstr. 37

*Borenkamp, A., Haus-Berge-Str. 180
Bovenkamp, H., Wiesbadener Str. 1

*Brinkmann, J., GmbH., Kat, Ücken-

dorfer Str. 63
*Brod, L., vorm. Höfer, Gemarken-

str. 103
Ebener, W., Kleiststr. 10

1

***C. & A. Eigenbrod**
Tabakwarengroßhandlung
Dechenstraße 12 Fernruf 6 12 72

*Eikelberg, Gebr.
Halbe Höhe 51 F 7 57 14

Giesen, J. A., Gutenbergstr. 51/63

Gottschalk, Erich, Erfrischungshalle,
Tabakwaren-Groß- u. Einzelhandel,
Rüttenscheider Str. 155 F 7 75 32

*Grafweg, Eduard, Ruhrtalstr. 44a

2

***Hamburger Zigarrenhaus**
Helene Schaper
Kahrstraße 12, Ruf 7 48 14

***Hammacher, Heinrich**
Dresdener Str. 26 F 7 50 17

*Haus, Theod., GmbH., Bbor, Haus-

Berge-Str. 219 F 6 03 89
*Helhoff oHG., Essener Str. 36

*Helm, Theo, Viehofer Str. 84
*Höfgen, Karl, Heckstr. 23

*Höing, Josef, Kettwiger Str. 58
Hoffmann, Karl, F 24797

Rellinghauser Str. 4 (a. d. Freiheit)
*Jaeger, H. & Co., Isabellstr. 13

*Kästner, Otto, Gemarkenstr. 47

3

***Heinz Kampmann & Co.**
SEIT 1900
Rüttenscheider Str. 18 F 7 10 50/7 56 17

*Kappert, Hermann, jr., Augenerstr.33
Koch, Karl, Karnaper Str. 78

*Koenen, Karl, Brausewindhang 107
*Körner & Co., Inh.: Johs. Isenberg,
Oberdorfstr. 2 F 6 14 20

*Konrad, M., Inh.: A. Konrad, Hei-

singer Straße 4
*Kornega, G. u. H., Witteringstr. 98

*Lachmann, Heinr., Inh. M. Hilken,
Pelmanstr. 42
Langenberg, A. u. W., Kaiser-Otto-

*Lohmann, Fr. H., Lüneburger Str. 42
Matussek, Heinz, Ku, Kupferdreher

Straße 107
*Matzner, Paul & Sohn, Marienstr. 30
*Melnolf, Josef, Saatbruchstr. 1

*Möller, Max, Ahfeldstr. 25
*Montowaki, Julius, Stoppenberger Str.

Nr. 27
*Nienhaus, H., Klopstockstr. 13
Nonn, Erich, Steeler Str. 336

*Oberstenfeld, Heinr., Steeler Str. 534
*Offermann, E. & Co., Tiergarten 3

*Pehle, Zigarrenhaus, Meybuschhof 41
*Peppmüller, Wilh., Frankenstr. 374

*Peterleit, Erwin, Menzelstr. 12
Pfeiffer, Heinrich, Schloßstr. 246

*Preis, Bernh., Kr, Krayer Str. 166
*Reuter, W., K.G., Borbecker Str. 139

*Rohde, Wilh., Olgastr. 3
*Roßbach, Theo & Co., Freiheit

*Sanden, Karl, Bor, Borbecker Str. 138
*Schleicher & Co., Dahlhauser Str. 62

Schnell, E., Nachf. R. Schnell, Kraten-

bruch 44
Schulte, Karl, Rüttenscheider Str. 229

*Schumann, Heinr., Maxstr. 10
Steinmeyer, Heinrich,
Frohnhauser Str. 173 F 7 69 13

*Tabakwaren-Großvertrieb Stöhr,
K.G., Lindenallee 10

*Thomassen, Kurt, Wallotstr. 15
Tiggebeck, Karl, Trierer Str. 2

*Tüllmann, Heinrich, Inh. Jos. Steller
Schlingmannsweg 23

*Vollmer, Gottfr., Annastr. 41

4

***Carl Wieteschkewitz**
Inh. C. & M. Missmahl
Tabakwaren-Großhandlg.
Essen, Busehofstraße 59
Fernsprecher 7 61 69

Zinn, Hans, Berliner Str. 49a

Einzelhandel

Beckermann, Maria, Essener Str. 11
Bergmann, E., Bochumer Str. 31

Berke, H., Wwe., Altenessener Str.571
Berns, Aug., Krayer Str. 278

Bülmlein, Karl, Dreiringstr. 20
Bösenköter, Jul., Rellinghauser Str.181

Bohnau, Gertrud, Hagelkreuz 30
Bokdam, Luise, Altendorfer Str. 294

Bongers, F., Mechtildisstr. 8
Borsdorf, Friedel, Gemarkenplatz

Braker, Günther, Zweigertstr. 53
*Brunert, Elis. K.G., Germaniastr.267

Diel, Emilie, Bahnstr. 1
Dietz, P., Gudulastr. 37

Dorfs, Thea, Rellinghauser Str. 249
Ettel, Josef, Kaulbachstr. 62

Gatzweiler, A., An der Braut 7
Gerlach, K., Altenessener Str. 282

Glöde, K., Königsteiner Str. 26
*Goldschmidt, Fritz, Steeler Str. 160

Greiffenberg, M., Eickensheldter
Fuhr 163

Grindel, J., Am Hauptbahnhof 9
Groß- u. Einzelhandel, F 3 07 19

Gros, Helene, Mathildenstr. 7
Grisall, G., Rüttenscheider Str. 38

*Hacifa, Hamburger Cigarren-Handels
AG., Kettwiger Str. 5

Hahn, Heinrich, Hafenstr. 1
Hammes, H., Limbecker Platz 25-26

Heil, Gerda, Metzger Str. 23
*Hetzl & Haubold oHG., Moltkestr.

Nr. 36
Höne, B., Herwarthstr. 119

Holzknecht, Grete, Frohnhauser Str.
Nr. 182

Horrigs, Theod., Schloßstr. 6
*Itzel, Ludwig, Brückstr. 6

Junctorius, K., Rüttenscheider Str.307
Jung, Willy, Ku, Kupferdreher Str. 173

Kaiser, Robert, Rüttenscheider Str.66
Klaus, J., Altenessener Str. 428

Korte, M., Savignystr. 19
Kortz, Emil, Bäuminghausstr. 135

Krämer, Maria, Neustr. 115
*Krautscheid, K. & Sohn, Altenessener

Straße 224
Kreber, Wilh., Frintroper Str. 446

Krüger & Oberbeck, Limbecker Platz
Nr. 18/19
Kuckler, M., Kruppstr. 246

Kuhlmann, Alb., Kurfürstenstr. 34
Lamotte, Lydia, Moritzstr. 39

Langensleben, Luise, Steeler Str. 99
Lauterborn & Unterberg, Am Haupt-

bahnhof 1
Linnemann, Leni, Rellinghauser Str.
Nr. 329
Lotz, Bernhard, Holdenweg 11

*Mühlensleben, Ernst, Limbecker
Platz 23

Neumann, Therese, Papenbergang 52
Pabelick, Therese, Lenbachstr. 25

5

Eduard Palm GmbH ZIGARREN
Zentrale: Düsseldorf
Zweiggeschäfte:
Am Hauptbahnhof i (Unterführung) F 2 57 20
Kettwiger Str. 36 (Lichtburg) F 3 15 72

*Pehle, Aug., Meybuschhof 41

6

***Gust. Pfordte** seit 1878
Limbecker Str. 79 Fernspr. 30084
u. Gemarkenstr. 46 Fernspr. 72077

Pöttsch, Karl, Viehofer Str. 147
Rabe, Bernh., Niederdingstr. 1

Rademacher, Karl, Mülheimer Str. 51
Reinhardt, Carl, Isenbergstr. 1

Riebold, Heinr., Rüttenscheider Str. 92
Scharenberg, Alfred, Rüttenscheider

Str. 185
Schmidt, Heinz, Witteringstr. 90a

Schr, Auguste, Frohnhauser Str. 233
Simon, Erich, Bochumer Str. 18

Steinmel, Hans, I. Hagen 26
*Stein, Carl, Viehofer Platz 4

Steinwachs, August, Bäuminghaus-

straße 80 F 29 15 48
Stiene, Wilh., Am Zehnthof 208

Walden, Anne, Gemarkenstr. 83
Warmke, Herm., Rüttenscheider

Str. 95
*Wiese, Walter, Kupferdreher Str. 148a

Wolsdorff K.G., Emil, Kettwiger Str.
Nr. 2-10

*Zigarren-Schuster, Inh. Elis. Schuster
Rüttenscheider Str. 153

*Zigarren-Sintermann, Rüttenschel-

der Str. 294
Zigarrenhaus Wieteschkewitz
Inh. C. & M. Missmahl

Berliner Str. 196 F 7 61 69

Handelsvertreter

Balz, Karl, Lilienstr. 1
Ebel, Franz, Schornstr. 38

Hausberg, Werner, Tulpenweg 33
*Joachim, H. J., Kortumstr. 29

Jung, R. & G. Lübbering, Diemelstr.
Nr. 132

*Lammert, E., Zweigertstr. 37/39
Lange, Arthur, Herwarthstr. 5

*Melchers, Richard, Lenbachstr. 16
Nonn, Erich, Lenbachstr. 37

*Pabst & Erny, Ladenspelderstr. 26
*Reinhold, Oswald, Hagelkreuz 30

*Schleimert, Karl, Halbe Höhe 12
*Schott, Bud. & Sohn, Am krausen

Bäumchen 91
Selky, Werner, Brachtstr. 30

Steffens, Willh., Almastr. 4
*Swatek, Hans, Savignystr. 17a

1159

Tankstellen

1

'AUTOHOF ESSEN
Inh. Heinrich Moll
Großtankstellen
Verbilligte Markenkraftstoffe
Garagenbetrieb
Schederhofstr. Münchener Str.
Fernsprecher 31 857-59

BP Tankhaus August Nellissen
Norberstr. 39 F 4 42 25

BV Tank Albert Eickmeier
Margarethenhöhe, Lehnsgrund 40
F 7 32 13

BV-Tankdienst Hans Hendricksen
Bor., Frintroper Str. 68 F 6 16 59

2

BV-TANKDIENSTSTELLE
Helmut Gärtner
Kruppstr. 51/53, Ecke Holsterhauser Str.
Fernsprecher 77 426

Beckmann, Alfred, Rellinghauser Str.
Nr. 380

Britz, Robert, Wächlerstr. 80a
Duwe, Franz, Gladbecker Str. 277

Eisenhardt, Kurt
Pramenweg 17 F 5 05 72

Esso-Großtankstelle Heinr. Wisch-

mann, Altendorfer Str. 412 F 6 21 78

Eumann, Franz, Einigkeitstr. 10a
Europa-Garagen, Hachestr. 50
F 3 07 44
Fröhlich, Fritz, Am Großmarkt
Gudat, Franz, Rütterscheider Str. 293
Guraky, F., Altenessener Str. 353
Herz, Willi, Esso-Großtankstelle
Beglenkamp 25 Fernspr. 22 29 86
*Hoppe, Gebrüder, Veronikastr. 21-29
F 7 15 51
Hornig, H., Laupendahler Landstr. 9
Kemper, Horst, Altenessener Str. 218
Klein, de, Josef, Gladbecker Str. 308
Koch-Martini
Velberter Str. 2 F 4 94 18
Kleinmann, Bernh., Moritzstr. 52
Laukötter, Ferd., Uckendorfer Str. 69
Lersch, Walter, Steeler Str. 75
Lindermann, Fritz, Fliegenbusch
Altendorfer Str. 596 F 8 07 75
Meister, Erwin, Mülheimer Str. 9-11
Mosebach, H., Menzelstr. 8-10
Nellissen, August, Josef-Lenné-Str. 39a
Ost-Garagen, H. Scherff, Düppelstr.
Nr. 17a
Ostermann, Gebr., Gladbecker Str.
Purina-Großtankstelle Wilh. Wirts
Steeler-Ecke Steubenstr. F 3 25 96
Rasper, Hans, B.P.-Tankhaus, Krupp-
str.-Ecke Schweriner Str. F 7 56 08
Rautenberg, Karl, Borbecker Str. 235
Roos, A., We, Ruhrtalstr. 24
F 49 22 84
Rotthaus, W., Kupferdreher Str. 350
Schlenhoff, Goswin
Bell, Frankenstr. 241 F 4 54 29
Shell-Großtank
A. Waßmann, Essen, Hindenburg-
straße, Ecke Maxstraße Fernruf 3 07 29
Siekmann, Emil, Bredener
Meisenburgstr. 27 F 4 16 79
Spürkel, Frz., jr.
Rheinpreußen-Tank
Frohnhauser Str. 170 F 7 67 92
Wender, Karl
Altendorfer Str. 332 F 6 11 54

1161

Tanzschulen

Franzen, Werner, Schonnebeckhöfe 20
Helfer, Helnz, Zweigertstr. 8
Herter, Heinrich, Alt, Winkhausstr. 34
Mach, von, S., Bismarckstr. 53
Mathis, Geschw., Eduard-Lucas-Str. 32
Nahl, von, Hilde, Heid, Bergische
Landstr. 36
Thielemann, Hans, Goethestr. 89

1163

Tapeten

Großhandel

Bauch, Franz & Sohn,
Berliner Str. 214 F 7 04 79
Fil.: Frohnhauser Str. 384
*Essener Tapeten-Import GmbH.,
Klarastr. 33/35
*Heß, Hans, Borbecker Str. 96
*Hillers, G., Huyssenallee 12/14
F 3 75 42
Kammerecker-Tapeten
Rütterscheider Str. 126 F 7 47 61
Lehnhoff, Herm., Altenessener Str. 408
1

*Conrad Salzmann - Tapeten, Linoleum,
Lacke und Farben - Groß- und Einzelhandel
Morg. Steile Straße 28 Fernruf 7 49 81
Zweigbetrieb: Nordhorn Fernruf 973

Schmitz, Ch., Rütterscheider Str. 64
*Stiepel, F., Hammacherstr. 7-15
F 2 30 92

Einzelhandel

Altenessener Tapetenhaus Ammely-
Eynck, Altenessener Str. 331 F 29 07 03
Becker, Tapeten, Inh.: Anton Ekel
Borbeck, Weidkamp 2 F 6 10 60
Behrendt, Hans, Donnerstr. 161
Bockstedte, Karl, Fundlandstr. 1
*Bonnes, Hub., Schwelmhöfe 29
Braun, Artur, Wigstr. 15
Bürder, Maria, Vogelheimer Str. 128
Dickerhoff, Walter, Rottstr.
*Gabel, Fritz, Inh. Ehr. Percival,
Tapeten - Farben - Glas
Steele, Kaiser-Wilh.-Str. 45 F 5 07 49
Glebel, S., Inh. Else Wirtgen
Bäuminghausstr. 65 F 29 05 33
*Grubenbecher, Carl
Kopstadtplatz 8, Mollkestr. 26
Gemarkenstr. 48 Fernspr. 3 02 54/55
E.-Werden, Brückstr. 34 F 4 99 82
*Heumann, Erich, Gerlingstr. 33

2

*GEORG HILLERS

Huyssenallee 12/14 Ruf 3 75 42

*Höngesberg, Willy, Tapeten,
Linoleum, Stragula, Balatum, Farben,
Rütterscheider Str. 90 F 7 12 00

3

*GUSTAV HÜLS seit 1889
Essen-Steele, Bochumer Straße 26
Fernsprecher 5 02 51/52

Hupperich, Maria, Humboldtstr. 261
*Huppertz, H. & Co., Kupferdreher
Markt 6
Imans, Heinrich, Gelsenkirchener Str.
Nr. 293
Isenberg, Paul, Friedrich-Ebert-Str. 26
Jansen, H., Altendorfer Str. 301
Kleinmann, Theo, Radhoffstr. 34
Kluge, F., Berliner Str. 110 F 7 03 81
*Königs, Alfred
Steeler Str. 323 F 22 29 59
Krommenacker, C., Altendorfer Str.
Nr. 302

4

Kunze & Co.
Viehofer Straße 58 F 3 15 57-59

5

1865 *Heinr. Leber
STEELE, Kaiser-Wilh.-Str. 16
Tel. 5 04 44

Markner, R., Gemarkenstr. 105
Montag, Ludger, Malermeister
Ku, Byfanger Str. 123 F 4 82 53
Müller, Karl, Meybuschhof 50
Müller, Karl, Wengestr. 1

6

25 **TAPETENHAUS**
H. Niederhagemann
Eltlingstr. 4 Ruf 2 38 73

Niehaus, H., Schwanenbuschstr. 168
Nitzenski, A., Mülheimer Str. 16/18
Poggel, Otto, Katernberger Str. 245
Roschak & Bernhardt, Hollestr. 26
F 2 38 07

Tapetenhaus-Scheidtmann
Krazer Str. 28 (Nähe Augustapl.)
F 5 21 89

*Schmale, Paul F Sa.-Nr. 7 21 78
Tapeten, Farben, Lacke, Klarastr. 62
Mülheimer Str. 48 u. Altendorfer Str. 305

7

1912 *Christian Schmitz
Rütterscheider Straße 64
Fernsprecher 7 12 51/52

8

Schröder & Baum

VERKAUF: LIMBRCKER STR. 4, RUF 2 61 45
(HELLWEGHAUS)
KONTOR: SCHUBERTSTR. 10, RUF 2 61 44

Tapeten-Söhnchen
Ste, Dreiringstr. 14 F 5 07 69

*Sponheuer, Joh., Vogelheimer Str. 19
Sponheuer, Wiima, Altenessener Str.
Nr. 414
Stöckmann, W., Heidhauser Str. 38
*Sturm, Josef, Frohnhauser Str. 449
F 7 61 21
*Tapetenhaus Kohlrusch, W. Kohl-
rusch, We, Klemensborn 56

9

TAPETENHAUS
VINCON

Rütterscheider Str. 59 F 7 18 89

*Tapeten-Schmidt, J., Schmidt, Krazer
Straße 229
Tegeler, Gustav, Töpferstraße 6
Wintgen, Clemens
Amselstr. 69 F 4 22 83

Handelsvertreter

Dannenberg, H., Sibyllastr. 6
Holzmüller, Oskar, Mollkeplatz 15
Langenberg, Walter, Bergerhauser Str.
Nr. 5

1164

Technische Artikel

*Bremes, B., GmbH, Richard-Wagner-
Straße 15

1



Hans Holtrichter

techn. Großhandlung, Transport-
bänder, Gummilwaren, Treibriemen
E. Altenessener Str. 249 F 29 06 48

Holzhausen, E., Rellinghauser Str. 180

2

*ALFRED HONNÈTE

Rellinghauser Str. 10-14 Ruf 2 18 81

*Michels, M., Ing. Nachf., Stoppen-
berger Str. 64

3

NELKEN & CO. GM
Technisches Büro

Gegründet 1903

Rellinghauser Str. 101-103 F 23341/42
Fernschreiber: 0857 505

*Remy, Erwin, Wegmannstr. 10

4

Wilh. Reppenhagen
(früher Paul Zinke)
Großdlig. für Bergbau und Industriebedarf
Gemarkenstr. 6 Ruf 7 25 49

*Voormann, P., Forstmannstr. 55

Handelsvertreter

*Stuckert, V. C., Richard-Wagner-
Straße 19 F 22 21 64

1166

Technische Öle und Fette

*Bierhoff & Springorum KG.
Ölgroßdlig., Fabrik techn. Fette
Inselstr. 20-30 F 29 15 44/45

*Gamerschlag & Co.
Wupperstraße 8 F 2 55 86
*Hamker & Riehl, techn. Öle u. Fette
Ripshorster Str. 368 F 6 12 57
Killmer, E., Morsehofstr. 14

Riehlmüller, J., Generalvertr. u. Aus-
lieferungslager der Valvoline-Öl
GmbH., Trappenbergstr. 43 F 4 29 36

1168

Teerprodukte

*Kleinholz & Co.
Rathenauser Str. 8 F Sa. Nr. 2 05 71
*„Rhein-Oder“ Industrie-Gesellschaft
Nachf. Kral & Co.
Essen, Richard-Wagner-Str. 5
Fernsprecher 2 32 54/55
*Ruppel, Heinrich
Benzin-Benzol-Teererzeugnisse
Walpurgisstr. 1 F 7 34 27
Wendel, Fritz, Holsterhauser Str. 60

1169

Teerstraßenbau

s. Straßenbau

1171

Telegrafbauartikel

Giesbert, Hugo, Luisenstr. 33

1172

Teppiche

Import - Export

*Hönigs, Hans, oHG.
Möbelstoffe-Teppiche
Import-Export
Camillo-Sitte-Platz 10 F 3 25 26
*Melsa, Gerh., Rellinghauser Str. 334
*Ronge & Co., oH.
Orientteppiche-Import
en gros - en detail
Essen, Cäcilienstr. 12
Fernsprecher 7 36 51/52

Großhandel

1

*HERM. BARTEL
Dekorationsstoffe und Gardinen
Möbelstoffe, Teppiche
Cäcilienstraße 12 F 7 37 80

*Kritzmann & Söhne GmbH.,
Gildehofstr. 6

2

*L. u. M. Rive K.G.

Teppich-Großhandlung
Hufelandstr. 10/12 - Ruf 7 31 14

Saum & Viebahn, Gildehofstr. 12

3

*Alfred Weier K.G.

ORIENT-TEPPICH-GESELLSCHAFT

Essen, Colonia-Haus, Zweigertstr. 37/39
Fernruf 7 88 87

Mülheim (Ruhr) Friedrichstr. 1
Fernruf 457 97

Minden, Weserstraße 8
Fernruf 3 81 6

4

Über 25 Jahre

WEILBÄCHER

Das bekannte Großhandelshaus
für Qualitätsmöbel
und
Markenteppiche

Kruppstraße 86 Fernruf 23841/43

Einzelhandel

TEPPICH-AWATER, Orientteppiche
City-Bau F 2 34 44
Betzleche, H., Rütterscheider Str. 63

5

*PAUL BÖNKER

Nachf. K.G.

Teppiche - Gardinen - Dekorationen

Essen, Rathenauser Str. 2

Fernsprecher 2 61 32

6



*Hamburger Teppich-Lager

Karl Creutzburg
Herold-Haus Ruf 22 29 20

Khatchikian, M., Perser-Orient-
Teppiche, Alfredstr. 317. F 4 34 10

7

*Teppichhaus Krueyk

TEPPICHE, POLSTERMÖBEL
Rütterscheider Str. 159 - F 7 18 80

Lack, Hans, Hatzper Str. 218 F 7 61 79

8

*Heinr. Leber

1865 Essen, Allianzhaus F 3 81 71
Steele, Kaiser-Wilhelm-Str. 16
F 5 04 44

9

اصفند پارسی
Echte Perser



Orient-Teppiche
kaufen Sie mit Garantie beim Fachmann
E. RASCHIDI aus Persien
Klarastraße 19 Telefon 79 20 02
am Rütterscheider Markt

10

TEPPICHHAUS
Steffensmeier
Kettwiger Str. 36 (Lichtburg) Ruf 3 16 92

Deutsche u.
Orient-Teppiche
Gardinen u.
Dekorationen



1173

Teppichklopfmaschine

Al. Harpain
Vollautomatische Teppichklopfmaschine
Siemensstr. 11 Ruf 6 19 69

1174

Teppichreinigung

TEPPICH-AWATER, Reinigen
Entmotten, City-Bau F 2 34 44

CHEMISCHE REINIGUNG
FÄRBEREI · KLEIDERBAD

Himmelreich

Rüttenscheider Str. 92 F 7 22 57-59

Läden und Annahmen
in allen Stadtteilen

Harpain, A.
Vollautomatische Teppichklopfmaschine.
Siemensstr. 11 F 6 19 69

Persische
Teppichwaschung
und Reparaturen

M. Jühe · Essen-Steele
Nordstraße 3 · Fernsprecher 51760

Khatchikian, M., Alfredstr. 317
Op den Orth, Hugo, Friederikenstr. 37

افند پاررشیدی



RASCHIDI Orient-Teppiche
Fachmann f. Waschen u. Reparieren
wie in Persien
Klarastr. 19 · Telefon 79 20 02
am Rüttenscheider Markt

1175

Teppichstopfereien

TEPPICH-AWATER, Reparatur
Reinigung, City-Bau F 2 34 44
Jühe, M., Nordstr. 3
Khatchikian, M., Perser-Orient-
Teppiche, Alfredstr. 317, F 4 34 10
Raschidi, E., Klarastr. 19 F 79 20 02

1176

Textilmaschinen

*Colman & Kirschner, Hinsbecker
Löh 61
*IMA Industrie-Maschinen- u. Appa-
raturbau GmbH., Germaniast. 18
*Rüsing & Co., K.G.
Textilmaschinen u. Zubehör
Kruppstr. 92 F 2 66 70

1177

Textilwaren

Hersteller

Rawe, B. & Co., Hindenburgstr. 82-86
Zillwitt, Otto, Viehofer Str. 43

Großhandel

Benning-Statzke oHG., Sommerburg-
straße 153

*Brader, Hans, Rheinische Str. 45 F 24390
*Brinkmann, M., Altenessener Str. 228
*Dorr, Paul, oHG., Textilwaren u.
Konfektion, Bachstr. 1 F 3 13 31
Dresen, K., Hindenburgstr. 23
*Feulgen, Gebr., Erikapfad 2
*Flores, Adolf Helnr., Alfredstraße 381
*Gelbe, Kurt, Nobermanns Hude 13

1

Grohag

Großhandelsges. m.b.H., Wiesbaden
Ausstellung / Lager
ESSEN, Mozartstr. 4
Ruf 27335

*Harter, Heinrich, Essen-Bredoney,
Bredoneyer Str. 23, Fernsprecher 4 14 98

2

Heinemann & Co. o.H.

Textil - Großhandel - Import

Essen, Allianzhaus
am Handelshof
Fernruf Essen 311 57/58/59

Henning, Alfred, Krayer Markt 7
*Hermann, J., Hindenburgstr. 21
Holtkamp, Rud., Wittekindstr. 8
*Kapper, Paul, Robert-Koch-Str. 7
*Klaas & Hesse, An der Reichsbank 14
Klein, Kurt, Isabellastr. 10-12
*Klotz, P., Zwölfling 2

3

W. Neuhaus-Möller

Strumpf- und Strickwaren
Großhandel · Fabrikation · Import
Bachstraße 3 Fernruf 37837

Peltz, R., Germaniast. 18
*Rosenberg, F., Goldfinkstr. 7
*Schlegel, B., Nachfolger, Gelsenkir-
chener Str. 2
*Schmitz, Wilh.-Aug., Heisinger Str. 24
Sincera, Franz, Am Ruhrstein 33

4

Erich Spieker

Textilien - Kurzwaren
Damen- und Herrenkonfektion
Essen, Hendrik-Witte-Straße 6
(an der Kronprinzenstraße)
Fernruf 30957/58

5

Über 90 Jahre
*Carl Friedrich Stein
Inh. Fritz Schierholt
Kopstadtplatz 24/25
Ruf 2 33 39 Priv. 2 67 04

Großhandel in Textil-, Kurz- und
Seifenwaren

*Thalman, G., Schornstr. 15
*Waldhausen, W. & C., Brunnen-
straße 8-10
Walter, Josef, Holsterhauser Str. 131
Wegner, H. & Co., Altbauweg 58a
Weichert, A., Rheinische Str. 37-47
*Wiesner KG., Brunostr. 16

Einzelhandel

Alef, K., Euskirchenstr. 9
Anderson, Helnr., Mülheimer Str. 40
*Arens „Rotes Haus“, KG.,
Limbecker Str. 7-15 F 2 53 57

6

Paul Attula
Damen- u. Herrenkleidung
Betten-Betfedervereinigung - Möbel
Breslauer Str. 15 F 7 64 23

7

Textilhaus Bach Inh. Johannes Bach
Seit 1878 am Bahnhof Essen-Borbeck
Borbecker Str. 141 F. 6 12 89

Bertrams, G., Inh. Gerta Herveling
Holsterhauser Str. 48 F 7 21 04

Biedermann, L., Gelsenkirchener Str. 2
Biewener, Friedr., Altendorfer Str. 434
*Blank, W., KG., Altendorfer Str. 299a
Block, W., Langemarckstr. 289
Böhmer, Maria, Curtiusstr. 157
Böhmer, Therese, Haus-Berge-Str. 197
Brauckmann, Willy, Rüttenscheider
Straße 128
Brennknecht, C. u. A., Kettwiger
Straße 39
*Bruchhausen, Joh., Inh. E. Penne-
kamp, Krayer Str. 258 F 5 05 03
Brüner, E., Kölner Str. 54
Burchert, K., Altendorfer Str. 309
*Cramer & Meermann, KG., Lim-
becker Str. 25-33 F 2 18 31
Dewald, J., Helenenstr. 49
Dieler, Karl, Bochumer Str. 24
Dinnendahl, Marg., Bahnstr. 9

*Dowald & Abendroth oHG.
Ste. Dahlhauser Str. 112 F 5 01 21

*Dreilholz, Berta, Kupferdreher Str.
Nr. 176
Dürast, Elfriede, Holsterhauser Str.
Nr. 103

Elpers, Mathilde, Corneliastr. 20
F 7 22 26 u. Steeler Str. 230 F 3 86 06

*Erie, Gebr., oHG., Joseph-Lenné-Str.
Nr. 11
*Ernenpüsch, Hugo, Witteringstr. 98

Fischer, A., Rellinghauser Str. 203
*Flensberg, Geschw., Grendplatz 10

8

*Friedlinghaus & Giesenkirchen
Borbeck, Kaufhaus am Markt
Borbecker Str. 135 F 6 07 64 u.
Textil-Passage, Borbecker Str. 157
E.-West, Mülheimer Str. 20 F 7 35 47

Gantzsch, Geschw. Bochumer Str. 14
*Gelhe, R., Grafenstr. 41

*Glingener, Auguste, Bochumer Str. 87
Gollub, Anne, Altenessener Str. 466
Griebenow, Joh., Krayer Str. 233
Griesel, Robert, Hatzer Str. 208

Grimme, Loni, E.-Alt.,
Vogelheimer Str. 116 F üb. 29 07 16

Großmann, H., Bottröper Str. 507/509
Hadtstein, A.-D., Hansastr. 14
Hallermann, Cläre, Haus-Berge-Str.
Nr. 204

*Hasenau, Ferd., Gustavstr. 16
Heesen, von, H., oHG., Hansastr.
Nr. 11/13

Heller, Josef, Eleonorastr. 37

*Hemsing, Elfriede
Inh. Frau Elfriede Altrath
Frohnhauser Str. 252 F 7 66 38

Henning & Zander, Luisenstr. 20
Heß, Elisabeth, Steeler Str. 149
Herveling, G., Kahrstr. 62
Herveling, M., Papestr. 64

Heyde, Bernh., Bottröper Str. 242
Hinsel, E., Keplerstr. 91
Hinz, A. u. H., Katernberger Str. 311

Hövel, Elsc, Breilsort 38
Horn, Paula, Heldhauser Str. 95
Hosen-Finger, Friedr.-Ebert-Str. 14
Hufschmidt, G., Krayer Str. 256

Jüngling, Geschw., Überraubrstr. 459
*Kämper, Josef, K.G.
Kat. Am Markt F 29 01 07

9

Textil KALLE Bekleidung
Essen, Rüttenscheider Str. 227
Fernsprecher 4 45 27

Kasat, Charlotte, Steeler Str. 334
*Kaufhaus L. Erie KG., Kupferdreher
Str. 164/166

Kauppenjohann, Liesel, Onckenstr. 58
Kirschner, E., Rellinghauser Str. 280
Klute, Friedr., Brückstr. 8-10

10

Konsum-Anstalt
FRIED. KRUPP
Zentrale: Ostfeldstraße 10 F 2 15 31

Kornatz, Fritz, Fischlaker Str. 2
Kotterba, Paula, Heisinger Str. 488
Krell, K. H., Steeler Str. 214

Kruse, Heinz, Kettwiger Str. 4
*Kux, Richard, Hofringstr. 9
Langenhein, Adolf, Winkelstr. 26

Liebers, A., Stoppenberger Str. 39
*Loosen & Co., vorm. Gustav Blum,
Kettwiger Str. 37

11

*Maas & Kindermann, oH.
Kurz-, Weiß- und Wollwaren
Essen-Altenessen, Altenessener Str. 285

Mädgefrau, I. & E., Kupferdreher Str.
Nr. 149
*Merz, Wilh., Bochumer Str. 311

Mölders, Peter, Viehofer Str. 149
Mosbach, Egon, Mülheimer Str. 19
Müller, Jakob, Langemarckstr. 287
*Plesser, J., Kupferdreher Str. 158
Pongratz, Karl, Karlstr. 28
*Rass & Co., GmbH., Karlstr. 43
Rehdkämper, Karl, Annastr. 13
*Rheinisches Wäschehaus A. Bothe,
I. Weberstr. 12

Rübo, H., Hanielstr. 33
Rückbell, Valentin, Meybuschhof 48
Sander, A., Überraubrstr. 251

Schäfer, Margarete, Altendorfer Str. 371
Schäl, Maria, Brünninghofer Weg 29
Scharfenkamp, Heinrich, Vogelheimer
Straße 195

Schild, Christel, Krayer Str. 24
Schlingen, H., Schönebecker Str. 84
*Schledorn, Hedwig, Rüttenscheider
Straße 65

*Schuchardt, A., Bochumer Str. 38
Schulte-Sonderland, Osnabrücker
Straße 2

*Schulze, Kurt, Schornstr. 12
*Schulze, H., Inh. G. Ruppel
Bäuminghausstr. 61 F 29 06 92

Schwarz, Maria, Landwehr 26
Seibertz, Hety
Frankenstr. 268 F 4 41 27

*Sendt, Paul, Brassierstr. 25
*Spitte, Geschw., Fronhhauser Str. 246
Stelten, Geschw., Krajenbruch 65

*Strack & Iltz, K.G., Karnaper Str. 81
*Streuß, Robert, Inh. Therese Reifen-
berg, Bellinghauser Str. 281

*Strötgen, F., Velberter Str. 66
*Teichmüller, Gertr., Rüttenscheider
Straße 70
*Telgenbrok, Clemens, K.G., Karnaper
Markt 2

*Textil-Schutz & Co. KG.
Versand u. Großhandel geg. 1925
Gudulastr. 22 F 7 46 09

*Textilhaus Hoetiges, Gemarkenstr.
Nr. 43-45
Treeck, van, Hans, Laubenweg 8

Vogelbeck, H., Bochumer Str. 80
Vogt, Bernhardine, Sto. Essener Str. 5
Vogt, Josef, Auf der Reihe 10

Wellschmied, R., Krayer Str. 276
Wenger, W., Griesperstr. 13
*Weritz, Heinrich, Rüttenscheider Str.
Nr. 127

*Wilhelm & Co., Limbecker Str. 36-38
Wolff, Emmy, Frankenstr. 147
Wünnenberg, A., Gemarkenstr. 120

Handelsvertreter

Banniza, Felix, Heierbusch 53
*Belling, Alfred, Frankenstr. 288
Berendonk, Rud., Steeler Str. 95

*Bielefeld, Fritz, Am Wittkop 4
*Bornscheuer, W. u. E. Engel, Kett-
wiger Str. 60

Buscher, A., Hendrik-Witte-Str. 5
Buschhaus, Kurt, Alfredstr. 261
*Coutelle, Hugo, Ruhrallee 124

Dietrich, Helmut, Rembrandtstr. 45
Drenckhahn, Max, Billrothstr. 33
*Düttmann, H., & Sohn, Daimlerstr. 6

Faust, Walter, Kortumstr. 57
*Fischer, A., Am Hauptbahnhof 10
*Fischer, Josef, Plattenweiler 11
*Fuhrmann, W., Wallotstr. 7

*Girod & Overdick, Lindenallee 5
F 2 38 00
Gleitsmann, W., Oberschlesienstr. 14

Härtel, Willy, Lydiast. 7
*Harter, Heinrich, Essen-Bredoney,
Handelsvertretungen
Bredoneyer Str. 23, F 4 14 98

*Hirschstein & Co., Trikotagen-
Fabriklager, Seimastr. 9 F 3 22 97
Hoffstadt, Karl, Dellwiger Str. 75

Knippertz, Carl, Hindenburgstr. 28/30
*Krohs & Schwerdtner
Textilvertr., Zweigertstr. 6 F 7 49 08

*Leubner, Heinz, Listerstr. 3
*Matex, Manfred Acker, Zweigertstr. 9
*May, Heinrich, Spillenburger Str. 21

Mollitor, Franz, Seibertstr. 1
*Müller, Edwin, Ribbeckstr. 6
Müller, Joh., Ruhrallee 95

Nagel, Kurt, Weg zur Platte 42
*Neuhaus, Gustav KG., Lührmann-
wald 9

Ocklenburg, Alfred, Pilotystr. 17
Rabeneck, Friedr., Meisenburger Str. 76a
Rasche, Erna, Vöcklinghauser Str. 21

Rehermann, Heinz, Goebenstr. 3
*Sauer, Jakob,
Gildehofstr. 8 Fernsprecher 3 03 00
Striwa-Auslieferungslager, Hoffnungs-
straße 18

Ullrich, Ruth
Trikotagen-Fabriklager-Vertretg.
Gemarkenstr. 113 F 7 78 79

*Verkaufs-Etage Fr. Willeke, Gels-
bergstr. 4
*Wegehaupt & Lungwitz, Am Haupt-
bahnhof 10
*Wend, Kurt, Hüskenbergstr. 18

1178

Tiefbau

*Alhelm, K., G.m.b.H., Brandstr. 78
Baring, Heinrich
 Ottenkämpferweg 4 F 29 08 60
 *Bellingen, Fr. Wilh., Rüttenscheider
 Straße 164a F 4 42 57

Bergfort, Heinrich
 Kat, Viktoriastr. 38e F 29 02 67

*Berkemann, Gustav, Eisenbetonbau
 Ges. mbH., Jennerstr. 10, F 7 45 96

*Bodtenberg, R., Lilienstr. 42

*Gustav Böm
 Steeler Str. 401 F 5 14 51/52
 Wohng. Messelstr. 24 F 22 24 94

Boß, Bruno, Fernsprecher 3 13 69
 Waldthausenstr. 48

Braun, Jos., Borbecker Str. 226

1

Ober 55 Jahre
***Franz Bruha**
 INH. ADOLF BRUHA
Tief-, Straßen- und Sportplatzbau
 Kruppstr. 236-238 F 75531 u. 43039

2

***G. Bruha & Co.**

Tief- u. Straßenbau
 Haedenkampstr. 38 F 6 18 55
 F 4 44 81

Dannenberg, W., Altendorfer Str. 352
 F 6 18 34

*Degenhardt, W., Tiefbauuntern.
 Joseph-Lenné-Str. 20 F 4 43 89

Ebbinghaus, Hermann
 Straßen- u. Tiefbau, Walzenbetrieb
 Borb., Kleestr. 20 F 6 05 08

3

Gegr. 1922
***Heinrich Frankenstein**
 Spezial-, Hoch- u. Tiefbau-
 unternehmung
 Inh. Dipl.-Ing. Günter Gelbig
 Altendorfer Straße 337 Ruf 6 14 81

Kremer, Heinz, Paulinenstr. 101

*Kurz, Wilhelm
 Rosastr. 15 F 7 42 85

*Langhans, Walter
Gleis- u. Tiefbauunternehmen
 Hans-Luther-Str. 5a F 7 39 14

*Lutz, H., Sedanstr. 17 F 2 37 49

*Massenberg, Theodor, Otmarstr. 32
 Bruckmannstr. 109-111 F 29 13 41

*Meuninger, Gust., Joseph-Lenné-Str.
 Nr. 39a

4

***MÜLLER u. CO.**

Hoch- und Tiefbau-Gesellschaft mbH.
 Essen, Salkenbergsweg 146
 Postfach 696, Ruf: 22 2044

5

*Th. Niermann
TIEFBAU - KANALBAU
 Oberstr. 75/77 F 4 16 04

6

**Bauunternehmung für Kanal-,
 Straßen- und Stollenbau**

Ed. de Nocker

Nachf. Dipl.-Ing.

Otto Lemke, Elisenstr. 69b, F 30210

7

***Theo Oberstenfeld**

Tiefbauunternehmen

E.-Kray, Gantenbergstr. 12 F 5 05 82

8

OBER *Hermann Ranke

Inh.: Helmut Ranke
Bahnbau - Tiefbau
 Renalstr. 4 Ruf 7 38 95

*Rempe, Gebr., Eickenscheidter Fuhr
 Nr. 189 F 3 77 14

Scharnberg, Klaus, Bau-Ing.
 Bredeneyer Str. 113a F 4 62 36

Schlick, Jos., Tiefbau, E.-Rallingh.
 Eginhardhöhe 39 Fernsprecher 4 12 16

Schlömer, Albert
 Großenbruchstr. 17 F 29 05 21

*Schmidt, Robert, Bor, Prinzenstr. 41

9

***Schnell & Co.**

Tief- und Eisenbahnbaunternehmung

Susannastr. 11-15 (am Bhf. Essen-Süd)
 Ruf 3 78 83

Schroer, W., oHG., Kupferdreher Str.
 Nr. 61

10

1929
***Seeger & Koy**
 Tiefbauunternehmung
 Steele, Krimmstr. 15 F 5 10 22

*Simons & Böhmer, Joseph-Bolsard-
 Weg 12

Stabler, Heinrich
 Werrastraße 38 F 2 35 95

*Stock, Konrad, Am krausen Bäum-
 chen 96

*Tiefbauunternehmen E. Schniering,
 Otmarstr. 13

*Wolff, Walter

Büro und Lager:
 Steeler Str. 473 F 5 17 57/58
 Zweigniederlassung:
 Gelsenkirchen-Buer,
 Lüttkebergstr. 3 F 5 54 57

11

*Peter Zander, Bauunternehmung
 Tief- und Eisenbahnbau
 Potsdamer Str. 18 Ruf 7 65 80

1179

Tierärzte

Allroggen, L. u. R., Drs., Tierärzte
 Hundeklinik, Juliusstr. 11
 (an der Freiheit) F 3 29 46

Arendt, Dr., Städt. Veterinär-Direktor
 Stoppenberger Str. 64, F 2 51 06

Blöß, F., Dr., Städt. Veterinärarzt, We,
 Klemensborn 131a

Hackhausen, F., Dr., Dammannstr. 58
 F 2 53 14

Helsig, Hermann, Dr., Städt.-Vet.Rat,
 Stoppenberger Str. 64

Kitschenberg, E., Dr., Bochumer Str.
 Nr. 175 F 5 03 39

Legge, Anton, Dr., Städt. Vet. Rat,
 Von-Einem-Str. 27

Maaß, Friedrich, Dr. med. vet., Städt.
 Vet. Rat i. R., Sundernholz 45

Mintrop, Heinz, Dr., Kimmeskamp-
 weg 12 F 4 99 30

Möllhoff, W., Dr., Dammannstr. 60
 F 2 24 36

Müller, Julius, Dr., Städt. Vet. Rat,
 Steeler Str. 296

Noeggerath, Norbert, Dr., Wegener-
 str. 1 F 7 60 65

Pielsticker, Hugo, Dr., Hundeklinik,
 Krawehlstr. 15 F 4 10 22

Reuter, J., Dr., Ku, Heidbergweg 45
 F 4 84 89

Schmitt, H., Dr., Wusthoffstr. 6
 Schwab, G., Dr., Alfredstr. 40
 F 2 33 05

Schwill, A. u. C., Drs., Tierärzte
 Hundeklinik, Alfredstr. 53 F 7 44 21

Stapenhorst, B., Dr. med. vet.,
 Kreisveterinärarzt, Richard-Wagner-
 Str. 58 F 2 77 02

Werntgen, Helmut, Dr., Städt. Vet.
 Rat, Kupferdreher Str. 286 F 4 88 17

Zangerle, Otto, Dr. med. vet. Tierarzt,
 Praxis: Richard-Wagner-Str. 58,
 F 2 77 02, Sprechst.: 9-12, 16-18 Uhr,
 Priv.: Isabellastr. 18 F 2 77 02

1180

Tische

Fabriken

1

60 Jahre
Heinrich Bayer
 Tischfabrik u. Stuhllager
 Kuglerstr. 21-25
 Ruf 7 67 83

2

***Hermann Hensel**

Tischfabrik

Alltenessen, Bruchstr. 27, F 29 01 66

Auslieferungslager

*Heitland, Paul, Gerawidastr. 42
 Rogolsky, H., Gutenbergstr. 51-53
 F 3 16 87

Schreiber, R., Waldthausenstr. 17-19

1181

Tischler

s. Schreineren

1182

Tonmöbel

KAGUBA-Tonmöbel

*Karl Gummersbach K.G.
 Borbeck, Schluchtstr. 5 Ruf 6 03 14

1183

Torf

*Lorenzen, Karl-Hans
 Bhf. Stoppenberg F 2 75 54

1184

Torkretierungsarbeiten

*Brückner, Heinrich, oHG. Preßbetonbau
 Halbe Höhe 47, Fernsprecher 7 43 60
 nach Büroschl. Fernsprecher 7 67 96

*Preßbau G.m.b.H. Essen
 Sedanstr. 39 F 22 20 66
 n. Büroschl.: Olbrichstr. 56 F 2 76 71

*Torkret GmbH., Zweigertstr. 36/38

1185

Totoannahmestellen

s. a. Lotto

*Pfordte, G. R., Limbecker Str. 79
 F 3 00 84

1186

Transformatoren

Hinzen, Helmut, Ing.
 Alt, Rahmstr. 87a F 29 05 92

***Müller & Merzhäuser**

Transformatoren, Apparatebau

Alt., Stankestr. 12-16 Fernspr. 29 12 65

1187

Transformatorzubehör

P. Seeliger, Ingenieurbüro
 Transformatorzubehör u. Überspannungsableiter
 E.-Werden, Ruhrtalstr. 9 F 4 94 93

1189

Transparente

s. Schilder

1190

Transportanlagen

Escher, Vertretungen, Cäsarstr. 13
 Müller, Hans, Franziskastr. 2

1

1897
***Wilh. zur Nieden**
 Maschinenfabrik
 Transportanlagen
 Stahlhoch- u. Brückenbau
 Alt, Krabberstraße 125 Ruf 29 01 51/52

2

NORMÜ
Förderanlagen für Stück- und Schüttgüter

Vertreter:

Dipl.-Ing. C. Woldschmidt
 Essen, Rathenastr. 6 Ruf 2 38 95

1191

Transportrationalisierung

Schultz, K.-G., Berater für Transport-
 rationalisierung, Ku, Dellbachtal 45
 F 4 84 82 u. 4 88 88

1192

Transportunternehmen

*Abel, Karl, Unionstr. 49
 Albrecht, W., Woltmannweg 10
 Arnold, Paul, Rüttelskamp 35
 Back, August, Walpurgisstr. 45
 Becker, Wilh., Am frommen Joseph 51
 Beckmann, Antonie, Adelkampstr. 104
 Bennighof, Friedr., Mathildenstr. 14
 Berendes, Emma, Liebigstr. 14
 Beukenbusch, Heinz, Himmelpforten
 Nr. 19

Beye, L., sen., Effmannstr. 2
 Beye, Ludw., jun., Effmannstr. 2
 Bombeck, Wilh., Schalker Str. 78a
 Borchert, Fritz, Bredeneyer Str. 181
 Borkhoff, B., Söllingstr. 7
 Brabänder, Werner, Elisabethstr. 26
 Bracke, Bernh., Nordstr. 31
 Brandenbusch, Hans, Sibyllastr. 5
 Brandis, Karl, Weidkamp 93
 Breuer, Heinz, Wittenbergstr. 50
 Brok den, Joh., Jägerstr. 3
 Buchholz, Wilh., Herderstr. 76
 Bunsse, Christian, Alteneßener Str. 345
 Callenius, Willh., Gladbecker Str. 305
 Claus, Wilh., Elisabethstr. 90
 *Dellmann, Ewald, Töpferstr. 125
 Deppe, Karl-Heinz, Marthastr. 3
 Dieckhoff, Wilh., Eitingstr. 3
 Dierks, Elisabeth, Werner-Viebig-Weg
 Nr. 16

Dippel, J., Glückstr. 11
 Döring, Herm., Herkulesstr. 31
 Duvenkamp, Heinz, Rübzahlstr. 2
 Eschenbruch, Joh., Donnerstr. 145
 *Essener Transportges. mbH., Sche-
 derhofstr. 105-127

Falk, Karl, Huttröppstr. 58
 Fegers, Heinrich, Borbecker Str. 37
 Fischer, Friedrich, Germaniastr. 114
 Fricke, Gottfried, Keplerstr. 79
 Fuhr, Max, Beveringstr. 48

Geilenkirchen, Franz, Brehmstr. 9
 Geilissen, Josef, Rüttenscheider Str. 204
 Gerhardt, G., Brellstr. 23
 Goertz, Karl, Brellstr. 27

Gozdik, Bruno, Boeholder Str. 227
 Grefen, Wilh., Auf'm Bögel 64
 Grewa, Heinz, Mechtildisstr. 9
 Grimme, Gustav, Berliner Str. 189
 Groß, Fritz, Rankestr. 20

Groß, Karl, Bonnekampstr. 98
 Groß, K.-H., Blumenthalstr. 21
 *Gründer, Johann, Stoppenberger Str.
 Nr. 64

Gründer, Josef, Grendbach 29
 Gudella, Gustav, Karlstr. 24
 Guth, E., Wwe., Ku, Hofstr. 8
 Hänisch, Willh., Florastr. 47/49

*Hagedorn, Paul, Boeholder Str. 308
 Harges, Herm., Westpreußenstr. 42
 Hausmann, Emil, Borbecker Str. 237
 Heidt, Ernst, Heinickestr. 55 F 3 18 84

Henkel, Berth., Karlstr. 57
 Henkel, Otto, Palmbuschweg 15
 *Hennecke, Aug. & Sohn, Sessen-
 berger Knie 1

Heß, Jos., Prinzenstr. 33
 Heß, Willh., Borbecker Str. 173
 *Hillebrand, H., Inh. H. Meyer,
 Hubertstr. 312

Hinse, Bernd, Windscheidstr. 20
 Höller, Wilh., Drostebusch 3
 Holbeck, A., Alteneßener Str. 345
 Hombach, Peter, Hedwigstr. 29

Hümmling, Heinz, Martin-Luther-
 Straße 64
 Isinger, Roman, Gelsenkirchener Str.
 Nr. 280

Jäger, August, Klapperstr. 59
 Jansen, Jos., Legrandallee 19
 Jerusalem, H., Helmstättenweg 38

1

Johann Jügel
 Baustoffe — Transporte
 Buschehofstr. 80 Ruf 7 65 01

Kamphuis, Leonhard, E.-West,
 Schederhofstr. 143 F 7 80 06

Kampmann, Friedrich, Langmanns-
kamp 31
Klaenberg, Hch., Kleiner Markt 6
Kliesmann, K., Feldhauskamp 75
Klotz, Josef, Eisenbahnstr. 8
Kluge, Wilh., Ste. Neuholland 51
Kolling, Albert u. Paul, Humannshof-
straße 23a
Koperwas, J., Reuenberg 30
Krähling, Wilh., Meisenburgstr. 35
Krakowak, Aloys,
Sto., Von-Bergmann-Str. 3a F 22 24 70
Künstler, Th., Paulinenstr. 18

2



Hans Kusch
Autotransporte
Schrott- und Metall-
Groß- und Einzelhdg.
Büro und Lager: Lazarettstraße Ruf 222974

Lamm, Fr., Staelsfeld 81
Lamm, Hermann, Julienstr. 28
*Lampmann & Co., Talbogen 6
Legenbauer, Franz, Eickenscheidter
Fuhr 52
Limburg, Friedr., Gerlingplatz 6
Lips, Ferd., Jun., Bredeneyer Str. 132
Lohkamp, Joh., Bäuminghausstr. 58
Luckau, Bernhard, Gertrudisstr. 5
Lücke, Fritz, Wilkenstr. 1
Lüttenberg, Erich, Nöckersberg 48
Lund, Willi, Neulengrund 2
Luxa, Heinrich, Scharnhorststr. 10a
Mellnat, Otto, Helenestr. 84
Meinrich, Josef, Germaniustr. 199
Meisenbach, Fritz u. Sohn, Overberg-
straße 10
Meyer, Adolf, Am krausen Bäumchen
Nr. 70a
Meyer, Fritz, Gerswidestr. 65
Mohrmann, Fritz, Walpurgisstr. 223
Moll, Karl, Humboldtstr. 190

3

Alfred Mücher
In- und Ausland-Prüfung
E.-Ku, Kupferdreher Str. 2 F 485 29

Müller, Heinrich, Märkische Str. 90
Multhaupt, Oswald, Zollstr. 103
Niederhagemann, W., Eltingstr. 4
Niesmann, Agnes, Düppelstr. 6
Nierfeld, Wilhelm, jr.
Bbor, Bottroper Str. 228-238 F *6 14 51
Noisten, Max, Potthoffs Börde 28
Obnerier, Josef
Hülsenbruchstr. 68 F 29 07 79
Ochsenfarth, A., Krefelder Str. 27
Opitz, Willi, Berliner Str. 65
Ott, Josef, Sunderholz 121
Pantenburg, Peter, Holsterhauser Str.
Nr. 57
Paulkat, Adolf, Klosterstr. 45
Pfeiffer, Otto, Vöcklinghauser Str. 1
Plümer, Paul, Joachimstr. 60
*Pollerbeck, Ernst, Nachf. E. Rauch,
Inh. Heinz-Ferd. Rauch, Steeler Str.
Nr. 452a F 3 89 40, Wohn.: Bochumer
Str. 47
Probst, Franz, Ruhrtalstr. 30
Pütz, Leo, Ursulastr. 38
Pytel, H., Heymannplatz 12
*Rauch, Eils., Inh. A. Rauch,
Hindenburgstr. 19
Reif, Wilh., Ruhrtalstr. 16
Reinsch, Wilh., Eduard-Lucas-Str. 49
Rismann, Arnold, Rodberg 163
Roggeln, Wilhelm, Hatzper Str. 206
Rogowski, Emil, Schönscheidstr. 145a
Ronalter, W., Alkenessener Str. 168
*Rotering, Heiner, Karlstr. 59
Rüdemann, Wilh., Langemarkstr. 185
Rüttermann, Wilh., Schederhofstr. 105
Salitz, Wilh., Kleestr. 22
Schaad, Willy, Möllhoven 8a
Schade, W., Kevelohstr. 21
Schäfer, H., Hopfenstr. 63
Schäfer, W., Gelsenkirchener Str. 62

Schallbruch, Toni
Alt, Palmbuschweg 69 F 29 04 84
Scharpman, A., Hagenbeckstr. 38
Scheipers, P., Palmbuschweg 56
Schenk, Gustav, Düppelstr. 16
Schlange, Rolf, Unterbergstr. 4
Schmidt, Heinrich, Rebenlaube 4a
Schmidt, Robert, Bergmühle 177
Schmidts, Aug., Marienstr. 18
Schmitz, Josef, Söllingstr. 1a
Schmitz, Michael, Julienstr. 34
Schmitz, P., Körnerstr. 23
Schneider, Joh., Silberstr. 2
Schneider, W., Ohmstr. 26
Schreiner, Wilh., Hammer Str. 17
Schroder, W., Kruppstr. 268
*Schruff, E., K.G., Humboldtstr. 283
Schulten, Konrad, Sartoriusstr. 2
Schumacher, Hans, Wüstenhöferstr. 194
Schwederski, W., Kantorie 110
Servati, Anton, Fischlaker Str. 50
Sierenbrock, F., Ellisenstr. 101a

Sixt, Betty, Transporte u.
Baustoffe, Boeholder Str. 35 F 6 07 29
Stratmann, Jos., Ernestinenstr. 265
Strenger, Karl, Rieseweg 40
Tadhoff, Joh., Stüftmühlenbrink 12
Talstra, Aug., Kralenbruch 75
Talstra, Rudolf, Am Ellenbogen 18
Tasch, Jos., Wisthoffweg 56
Tekath, Gertrud, Frintroper Str. 108

4

HEINRICH THOMAS
Auto-Groß- und Kleintransporte
Kipper (Allrad) Tiefelader
Borbecker Str. 86 Ruf 60974 u. 62754

Thulke, K., Segerothstr. 1
Töller, Heinrich, Herwarthstr. 13
Trehing, E., Autotransporte
E.-Steele, Bergstr. 32 F 56 87
Unkel, Paul, Grashofstr. 35

Vereinigung Essener Transport-
unternehmer e. V., Steeler Str. 452a
Fernspr. 3 89 40 u. 3 10 20
nach Büroschluss; F 22 22 63

Vermittlungsstelle Ess. Transporte
Rauch K.G., Steeler Str. 452a F 3 89 40
u. 3 10 20 nach Büroschluss; F 22 22 63

Virnan, Wilh., Tivolistr. 7
Yogel, Paul, Niederdingstr. 8
Yos, Wilh., Selmastr. 20a
Walbrecht, Heinrich, Berliner Str. 43
Walbrodt, E., Lahnbeckstr. 97a
Wegmann, A., Helsingstr. 410
Wehling, Bernh., Inselstr. 14
Wehling, Ludw., Wickingstr. 39
Weidemann, Karl, Veronikastr. 51
Welles, Willi, Heegstr. 20a

Wilhelm & Gehling
Sto., Hugenkamp 36 F 2 30 27
Winkel, Heiner, Emscherstr. 36
Winter, Bernhard, Bochumer Str. 89
Witteler, Wilhelm, Flurstr. 89
Wittrin, Walter, Oberschlesienstr. 24
Witzel, Jo, Wolfsbachweg 20
Wölk, Paul, Lepsiusweg 28
Wördehoff, Heinrich, Spiecherstr. 9
Wunderlich, Gottfr., Annastr. 74

Ziermann, Paul
Alt, Radhoffstr. 22 F 29 01 23
Zölzer, Heiner, Nikolausstr. 1
Zwiehoff, Ludw., Steeler Str. 434

1193

Treibriemen

*Brecklinghaus, Viehofer Pl. F 385 41
Holtrichter, Hans,
Transport- u. Treibriemen-Reparaturen
Rellingh., Wehrstr. 1 F 4 27 35

1194

Treuhand u. Treuhandgesellschaften

s. Wirtschaftliches Prüfungs- u. Treu-
handwesen
(5. Sonstige)

1195

Trocknungsanlagen

Hager & Weidmann A.G.

Anlagen und Apparate für Klima-, Luft-
und Staubtechnik, Infrarot-Trocknungs-
anlagen, Farbspritz- und Trockenboxen,
Luftheizer und Ventilatoren
Vertreterbüro:
Dipl.-Ing. Karl Walter
VDEH Nachf. KG.
Essen, Pettenkoferstr. 32 Ruf 77444

1196

Trümmerverwertung

s. unter Abbruchunternehmen

1197

Tuche

Hersteller

1

***M. V. Petrak**
Feintuch-Weberei und
Tuchlager
Essen-Werden
Rittergasse 9-11 Fernspr. 496 01

*Werdener Feintuchwerke AG.,
Brückstr. 56-72

Großhandel

Becker, Wilhelm, Dudenstr. 16
2

G. A. Büchler
Gegr. 1921
Tuchgroßhandlung
Versand - Futterstoffe
Haus am Kettwiger Tor F 2 34 02

*Diehl, E., Ostpreußenstr. 47
*Göttges, Wilhelm, Lortzingstr. 13

3

***Oswald Ihne G.m.b.H.**
Tuch-Großhandlung
Theaterplatz 4-6 Ruf 2 66 38

*Rank, Lore, Huttropstr. 52
*Roth, Josef, K.-G. Lillenstr. 52
*Rummeny-Tuch, Handelsges. mbH.,
Auf dem Holleter 43

4

Paul Schöning
Zweigniederlassung Essen
Tuchgroßversand
Rathenastr. 2 Ruf 3 09 62

5

Draemann-Peill
Tuchfabrik Aachen
Vertreter: Ernst Seibach
Maxstraße 11 Ruf 3 27 33

6

***Carl Souvignier**
Kettwiger Str. 32/34 Fernspr. 2 31 30

*Wagner, Fritz
We, Rittergasse 7 F 49 22 21

Einzelhandel

Faber, Willi, II. Hagen 8
7

*Hellebrandt, Stoff-Spezialgeschäft
Modellbekleidung - Schneider-Atelier
Hachestr. 23/25 Ruf 2 40 71

*Köhler, Josef, Kettwiger Str. 20
Lombert, Fritz, Kaiser-Wilhelm-Str.
Nr. 21

8

*Tuchhaus Diehl, seit 1911
Stoffe - Maßkonfektion
Essen, Rellinghauser Str. 18, F 3 05 27

9

*Tuchhaus Karbach
Tuche - Maßkonfektion
Dammannstr. 59 (Ecke Ruhrallee) Ruf 2 70 16

1198

Türen

*Conrad, Heinrich, Holzhandlung
Gerswidestr. 48-54 F 7 47 51/52

*Rheinische Sperrholz- u. Türen-
Fabrik AG. Andernach
Sitz Essen, Bismarckstr. 57
Sperrholzplatten
Sperrholztüren
Fernsprech-Sa.-Nr. 7 20 91

*Stein, von der, Hubert KG.
Frillendorfer Str. 148 F 25847/48
Worm, Karl, Söllingstr. 26/28

1199

Türschließer

NOËL,
Kettwiger Str. 36 (Lichtburg) F 2 32 06

1200

Tüten u. Beutel

*Papier-Manufaktur Georg Kister,
Adolfstr. 5 F 7 31 86

1201

Tunnel- und Stollenbau

Bauunternehmung für Kanal-,
Straßen- und Stollenbau
Ed. de Nocker
Nachf. Dipl.-Ing.
Otto Lemke, Elisenstr. 69b, F 30210

1202

Übersetzungen

Berlitz Sprachschule

Übersetzungsabteilung
für alle Weltsprachen
Hechhaus Beck, am Flachmarkt F 23070

Dern, Emil, Dresdener Str. 6
Heermann, Josef
Heuricstr. 63 F 3 13 12
Lubberich, A., Huyssenallee 27
Tilgen, H. M., F 246 25
Haus am Kettwiger Tor

1204

Uhren

Großhandel

*Ackerl, G., Christophstr. 2
*Burg von der, L., GmbH, Kettwiger
Str. 58
*Fröhlich, Max, Allianzhaus F 2 63 17
„GOTEX“ Heiner Sprenger
Brunnenstr. 45, Tel. 79 08 88
*Kleuters, F. J., Frankenstr. 296

1

P. Korn & Co.

Essen, Maxstr. 20 Fernspr. 3 15 19

2

Ludwig Lange GmbH

Uhrengroßhandlung

Essen, Zweigertstr. 4 F 7 41 73

*Michaelis, A., Uhrengroßhdg.
Grashofstr. 8a F 4 45 08

Naumann, E.
Zweigertstr. 43 F 7 24 01

Rau, Gerd
Roggenstr. 20 F 7 77 40

*Schön, Walter, Ruf 7 44 38
Flemingweg 3 (am Bahnhof Süd)

Scholl, J., Paul-Brandt-Str. 1

3

***Heinrich Thol K.G.**

Uhren-, Schmuck- u. Besteckgroßhandlung
Rüttenscheider Str. 222, Ruf 4 62 70

*Uhrenagentur G.m.b.H.,
Theaterplatz 6 F 3 77 75

Einzelhandel

*Ascherfeld, Wilh.-Theod., Bochumer
Straße 3

*Bäumer & Co., gegr. 1885
Hachestr. (gegenüber Hauptpost)
F 3 16 70

4

Deifer

seit 1866

Kettwiger Str. 22 Ruf *3 72 51
Größtes Fachgeschäft für
Uhren aller Art

Döbler, Erich, Bredeneyer Str. 07/99
Drees, K. E., Rellinghauser Str. 125
F 2 62 19

Elsner, Anton, Borbecker Str. 89
Fürtges, H., Dionysiuskirehplatz 7
Kleuters, Charl., Frankenstr. 276

Kley, W., Bor. Gerichtstr. 49 F 61190
Klutmann, G., Frankenstr. 152
Küfner, H., Sommerburgstr. 127

5

Küpper

STEELE · Bochumer Straße 53
Fernsprecher 51278

Linder, J., Essener Str. 10
Mittmann, Walter, Ahnwinkelstr. 1
Pridzun, M., Helenenstr. 19

Reinders, H., Uhren-Schmuck
Rüttenscheider Str. 164 F 4 45 63

Schwarz, Willi, Uhren u. Goldwaren
Melsenburgstr. 3 F 4 22 36

*Sommé Nachf., Gebr.
Limbecker Straße 76, F 3 03 53

Sondermann, A., Vogelheimer Str. 66
Terjung, Fritz, Karnaper Str. 113
F 29 22 32

Thelen, Clem., Inh. Johanna Thelen
Dellwig, Donnerstr. 153 F 6 09 96

Vöing, J., Meybuschhof 39

*Vockel, Konrad, K.G.

Brandstr. 29 F 3 01 81

Werner, St., Frankenstr. 106
Wiemers, Alfons, Bäumlinghausstr. 80

1205

Uhrenanlagen

1

*Peter Forchhammer KG
Stempeluhren - elektr. Uhrenanlagen
Josephinenstraße 35 Fernruf 46481

Schreiner, Th.
elektr. Uhren, Lieferung, Wartung,
Wusthoffstr. 13 F 7 27 20

2

Elektr. Uhren u. Kontrollapparate
ZEITDIENST GMBH.
Rüttenscheider Str. 135 Ruf 76330

1207

Uhrmacher

Ahrens, Erich, Altendorfer Str. 296
Bäcker, Siegfried, Saatbruchstr. 50
Baier, Klaus, Ingelheimer Str. 2
Baum, Heinz, Franziskastr. 2
Behrens, K., Altenessener Str. 362
Binder, Fr., Rüttenscheider Str. 24
Borchert, P., Hobeisenstr. 39
Bracht, Karl-Heinz, Altendorfer Str.
Nr. 359

*Brämig J. & Sohn, Gegr. 1869
Kettwiger Str. 11 F 2 57 77

Brandhoff, K., Bochumer Str. 29
*Brink, ten, F., Kettwiger Str. 2-10
Buschkühl, F., Kaiser-Otto-Pl. 1
Classen, Hans, Metzendorfstr. 49

*Deiter, seit 1866
Kettwiger Str. 22 F *3 72 51

Drong, Paul, Karnaper Str. 154
Ebsen, Peter, Ste, Bochumer Str. 328
Eulenberger, Harry, Zweigertstr. 4
*Frintrop, Jos., Uhren-Schmuck-
Optik, We, Heckstr. 17-19 F 4 96 68
*Giese, Willi, Inh. E. Großhelmann,
Kr. Kraystr. 251

Großmann, A., Mülheimer Str. 56
Grünhoff, August, Dahnstr. 20
Handke, Günther, Leithner Str. 5
Hasbach, Theo, We, Werdenener Markt
Nr. 5

Hermanspann, Paul, Rel, Grünhof 5
Holbeck, A., Alt, Altenessener Str. 454
Holländerbäumer, W., Steeler Str. 190
Holzapfel, K.-H., Gemarkenstr. 65
Hübbers, M., Kupferdreher Str. 178

*Hünebeck, Albert, Uhren und
Goldwaren, Rellinghauser Str. 173
(am Bahnhof E.-Süd, F 3 25 81)

Imbusch, Klemens, Ruhrallee 83

Kampmann, Hans, Uhrmacherstr.
Heis, Bahnhofstr. 12 F 4 48 13

Kellersohn, R., Altenessener Str. 448

***Ernst Kienzle**

Uhren - Werkstatt im Hause

Im Haus an der Oper
I. Hagen Ruf 31886

Kirschbaum, Karl, Berliner Str. 39
Kley, Willi, Wwe., Gerichtsstr. 49
Kraft, Karl, Brodeneyer Str. 83
Lange, Wilh., Kaiser-Wilh.-Str. 52
Mörke, Robert, Rüttenscheider Str. 105
Neubaus, Willi, Kupferdreher Str. 154
Neumann, Walter, Klarastr. 47
Nolda, Alfred, Viehofer Str. 21
Plaata, Heinrich & Sohn, Katernberger
Str. 255

Rymon, Franz, Heiner-Strunk-Str. 4
Schacher, W., Holsterhauser Str. 125a
Schäfer, E., Scho, Schonnebeckhöfe 59
Schäfer, W., Kopstadtpl. 25

Scholten, Theo
Friedr.-Ebert-Str. 82 Ob. 3 20 45

Scholven, Fr. J., Borbecker Str. 148
Schulten, K., Heisinger Str. 484

Schulten, Rudolf, Kunstwerkerstr. 69
Schwarz, Willi, Melsenburgstr. 3
F 4 22 36

Schwedtmann, Paul, Frintroper Str.
Nr. 418

Schwichtenberg, H., Steeler Str. 175
Scola, Isidor, Ku, Bahnstr. 11

Sieber, August, Hedwigstr. 31
Sieber, H., Rüttenscheider Str. 124

Siede, Hugo, Frohnhauser Str. 251
*Sommé, Gebr., Nachf., Limbecker
Straße 76

Sporing, J., Ste, Pfalzgräfinstr. 8
*Sporing, St., Dinnendahlstr. 13

Stolz, Martin, Held, Hammer Str. 1
Trappen, Erich, Alfredstr. 51
*Voortmann, H., Meybuschhof 44

*Walden, K., KG., Uhrenfachgesch.
Essen, Witteringstr. 90 F 7 12 83

Weldenbörner, A., Friedrich-Ebert-
Straße 16 F 3 79 26

Weissflog, Curt, Wiedfeldstr. 62
Wollnitzer, Hans, Altendorfer Str. 427

1208

Uhrmacher-
bedarfsartikel

Großhandel

1

***Rudolf Flume**
G. m. b. H.
„Das Haus des Uhrmachers“
ESSEN (RUHR) - Westendstr. 1
Tel. *255 51

Keltling, W., Karnaper Str. 77

2

P. KORN & CO.
Das Haus der Branche
ESSEN Maxstr. 20 Tel. 315 19

1209

Uniformen

Hartmann, Paul, Von-Einem-Str. 59

ALBERT KUHL

Uniformen - Herrenmoden
Rüttenscheider Str. 179 F 7 43 02

1211

Unterricht

1

Berlitz Sprachschule
Dolmetscher- u. Korrespondenten-Seminar
Einzel- und Zirkelunterricht
Ausländische Lehrkräfte
Hochhaus Beck's am Flachmarkt
Fernsprecher 23070

Blanke, B., Dittmarstr. 1

*Fernunterrichts Ges. m. b. H., Max-
Fiedler-Str. 2

2

LEHRINSTITUT

Dr. E. Glaeser

Ruf 75078

Haas, H., Dahlhauser Str. 131

3

Ursula Huchzermeyer

FRÜHER FUGE

Schule der Dame - Mannequin-Studio
Kornmarkt 19 Ruf 38718

Kappel, Elisabeth Privatunterricht,
Fürstenbergstr. 12 F 6 17 19

4

Maschinenschreiben u. Stenografie

Klostermann

Essen-Steele, Ruhrstr. 26 F 5 02 39

Priv. Höhere Tages- u. Abendschule
Studienrat I. R. A. Friessem
Heinrichstr. 5 (Nähe Hauptpost)
F 3 06 16 (siehe Behördenteil u. Schul.)

5

Schreibmaschinenschule

Rhode

Maschinenschreiben

Stenografie

Buchführung

Deutsch

Essen, Gutenbergstr. 20

F 25083

Schnelder, G., Lazarettstr. 4
Sommerfeld, Eilfriede, Dahnstr. 34

6

Kaufmännische Privatschule

Dr. WESSEL

Maxstraße 60 u. Allianzhaus

F. 3 04 33

Wollborn-Burghardt, J., Brassertstr. 3

1212

Ventilatoren

1

*Carl Lauchardt Ing.
Rellinghauser Str. 111 Ruf 25307

*Scheller, W., Töpferstr. 130-136
F 3 21 51

2

***G. SCHIELE & CO.**

Eschborn/Ts.

Ventilatoren,
radial und axial

INGENIEUR-BÜRO

Essen, Rubensstr. 62 Ruf 73482

1214

Verbandstoffe

Hersteller

Hartmann, P., AG., Sibyllastr. 7
*Knöbel, G.W., Vöcklinghauser Str.
Nr. 24

*Lohmann KG.
Verbandstoff- u. Pflaster-Fabriken
Krankenpflegeartikel
Drellindenstr. 84a F 3 14 91/92

Großhandel

Brinkmann Verbandstoffe
Bor, Am Brachland 13 F 6 11 11

1215

Verchromungs- u.
Vernickelungsanstalten

*Anke, P., KG., Rellinghauser Str. 310
Groß, Alfred, F 79 01 67
Franziskastr. 63

1216

Veredelung
von Brennstoffen

*Koppers, Heinrich, G.m.b.H.
Bau u. Betrieb von Anlagen
zur Veredelung v. Brennstoffen
Fabriken feuerfester Erzeugnisse
Moltkestr. 29 F 2 17 51

1217

Vereinsartikel

Knoth, H., Rüttenscheider Str. 199
Stempel-Kraemer, siehe u. Orden u.
Ehrenzeichen

1218

Verglasung

Giesen, Herm., Auf der Gold 2
F 6 05 77

1219

Verlage

1

**ARCHIV-VERLAG
HOPPENSTEDT**

Dr. Merten K.-G.

ESSEN

Jägerstraße 23/25 Fernruf *23044

- Adreßbücher
- Wirtschaft-Nachschlagewerke
- Zeitschriften
- Jubiläumsschriften · Firmen-
chroniken
- Bibliophile Werbegeschenke
- Festschriften

*Wilhelm-Bungardt-Verlag, Henckel-
straße 25
*Burkhard-Verlag Ernat Heyer,
Hollestr. 1

2

Katholische
Kirchen-Zeitung
Verlag Hans Driewer

Zwölfting 2 (Woolworthhaus)
Ruf 24757/58

*Elite-Verlag E. Heyer, Hollestr. 1
F 2 69 86

*Essener Verlag für
Sozialversicherung
G.m.b.H.
Jägerstr. 25 F 2 17 01

*Fleischhauer, Herm., Max-Fiedler-
Straße 2

3

***Fredebeul & Koenen KG**

Buch- und Zeitschriften-Verlag

Kibbelstraße 9-15a
Fernsprecher 2 10 11

*Fritz Pudor Verlag, Zweigertstr. 50

4

***Verlag W. Girardet**

Essen, Gerswidastr. 2

Fernspr. *7 19 61 Fernsch. 0857 888
s. u. Eintragungen im alphabetischen
Teil unter G sowie im Branchenteil
unter Druckereien Zeitschriften
und Bücher



Provinzial

Feuer- u. Lebensversicherungsanstalten der Rheinprovinz
 Bez. Leiter Arthur Schmidt **Huyssenallee 50** Ruf **38451/52**
 dem Saalbau gegenüber

Glenz, August, Einigkeitstr. 48
 *Heisa Anzeigen- u. Werbeverlag
 III. Hagen 35 F 236 21

5
IMPERIA-VERLAG
 Otto Lüthy
 St. Tönis, Willicher Str. 25-27 F 604 07
 Essen, Limbecker Str. 78 F 397 05

6

HOPPENSTEDT
WIRTSCHAFTSVERLAG GMBH.
 DARMSTADT
 Büro Essen: Jägerstraße 23/25
 Fernruf 39094

JRO-Verlag München
 Landkarten, Atlanten, Globen,
 Geschäftsstelle und Auslieferungslager,
 Immeistr. 41 F 383 94
 *Juristischer Verlag W. Ellinghaus &
 Co., GmbH., Boeholder Str. 259
 *Käkelhaus & Co., Rosastr. 33
 *Lichtweg-Verlag u. Versandbuch-
 hdlg. GmbH., Überuhrstr. 140
 *Müller, Alfred, Drosselstr. 4
 *Neue Deutsche Schule Verlagsges.
 mbH., Schützenbahn 11/13
 Neuer Deutscher Gewerkschafts-Verlag
 GmbH., Hindenburgstr. 28-30
 *Ruhrländische Verlagsges. mbH.,
 Lazarettstr. 15

7
Sozial-Archiv
 Die
 Dokumentation
 des betrieblichen
 Soziallebens
 in Beispielen aus
 der Praxis
Archiv-Verlag
HOPPENSTEDT
 Dr. Merten KG
 Jägerstr. 23-25 · F 230 44

Springer, Axel & Sohn, Sachsenstr. 36
 *Stender, M., Verlag KG., Alfredstr.
 Nr. 168
 Stufe-Verlag GmbH.
 Eginhardhöhe 15 F 420 44

8
***A. SUTTER**
 Verlag der blauen Fernsprechbücher
 Brunnenstr. 61-65 Ruf-Nr. *71254

*Tageblatt-Verlag-Gesellschaft mbH.,
 Kibbelstr. 9

9
TELLUS-VERLAG
 Karl Koenen & Co. KG.
 Kibbelstr. 9-15 F 239 41/42

*Thespi-Verlag Horst Zacharias van
 Diemen, Kirchmannstr. 25

10
***Verlag Glückauf GmbH**
 ESSEN
 Huyssenallee 105 Ruf 222144/45

11
***Verlag Hans Driewer**
 Zwölfling 2 (Woolworthhaus)
 Ruf 24757/58

*Verlag Dr. Johannes Schiller
 & Co. K.G., City-Bau F 252 04
 *Vulkan-Verlag Dr. W. Classen, Holle
 straße 1c F 22 28 41
 *Webels, W., Bochumer Str. 55
 *West-Verlag GmbH., Zweigertstr. 50
 *Witzel GmbH., Langenbrahmstr. 27

12
***Zeitschriften-Verlag und -Vertrieb**
Hans Driewer
 Zwölfling 2 (Woolworthhaus)
 F 24757/58

Verlags-Vertretungen
 13
*** HEINRICH STITZ**
 Verlags-Vertretungen u. Auslieferungen
 Essen, Am Hauptbhf. 10 F 253 78

1220
**Vermessungs- u. Zeichen-
 bedarf**

*Beck, Hermann, Wwe., & Sohn
 Lazarettstr. 13 F *382 47
 Knipprath, Fr., Mintropstr. 12
 *Kuhnke, Max, GmbH.,
 Hindenburgstr. 82/86 Ruf 235 25
 50
 JAHRE
 *Versandhaus
 für Zeichen- und
 Vermessungsbedarf
 vorm. Josef Pollerberg
 Bachstr. 2g, Fernsprecher 269 16

1221
Vermessungsbüros
 a. unter Ingenieure
 (e. Verm. Ing.)

1222
Verpackung
 *Transport + Verpackung GmbH
 Essen, Rellinghauser Str. 6
 (am Hauptbahnhof) Tel. 3 01 48
 Mülheim-Kuhr, Hingbergstraße,
 (ehem. Güterabf. Eppinghofen)
 Telefon 4 73 91

1223
Verpackungsmaterialien
 Handelsvertreter

*Walter Lübking
 Gegr. 1920
 Essen, Von-Seeckt-Str. 24, F 788 60

*Schenk, Richard
 Pelmanstr. 46 F 775 54/55

1224
Versandgeschäfte
 *Bac & Co., Agnesstr. 2
 *Burmeister, F. W., Frohnhauser Str.
 Nr. 75
 Glunz, J., Im Steeler Rott 30
 Grafeld, O., Helmholzstr. 4
 Hardenbicker, Franziska, Sybelstr. 35
 *Helter & Co., o.H., Breslauer Str. 25
 *Henrich, J. & Co., Florastr. 7
 Klitscher & Co., Brunnenstr. 35
 *Kühn & Co., Moorenstr. 8
 Latsch, Leny, Steinhäuserstr. 39
 Liese, A., Ostpreußenstr. 96
 *Peters, Alexander, Ladenspelderstr. 67
 *Praego-Industrie Gieße & Co.,
 Moorenstr. 8

*Rodenbach, Husmann & Co.
 Gegründet 1919
 Bornstr. 8-10 F 269 32
 Isonbergstr. 30 F 79 01 45

Thies, Fritz, Donnerstr. 112
 Weindorf, Robert, Sedanstr. 31

1227
Versicherungen
 a) Krankenversicherungen
 b) Lebensversicherungen
 c) Sachversicherungen
 d) verschiedene Versicherungen
 e) Vertreter
 a) Krankenversicherungen
 1

*BERLINER VEREIN
 Krankenversicherung a. G.
 Sterbegeldversicherung a. G.
 Bezirksgeschäftsstelle Essen
 Deutschlandhaus F 244 69

Braunschweiger Kasse, Am Haupt-
 bahnhof 10
 Central Krankenversicherung AG.,
 Rathenaustr. 6 F 238 85

Debeka Krankenvers. a. G., Bachstr. 1a
 *Deutsche Krankenversicherungs AG.,
 Kettwiger Str. 1
 *Deutscher Ring, Vers. Ges., Huyssen-
 allee 35

Halleische Krankenkasse, Rütten-
 scheider Str. 48
 „Handwerk, Handel u. Gewerbe“
 Krankenvers. Anstalt a.G., Relling-
 hauser Str. 6

Hanseatische Krankenversicherung
 von 1875 Merkur a. G. zu Hamburg
 Verwaltungsstelle Essen
 Brandstr. 27 F 3 12 27

2
Leipziger Verein - Barmenia
 Krankenversicherung a. G.
 Lebensversicherung a. G.
 Bezirksdirektion Essen
 Kettwiger Str. 3 F 38147/48

Offenbach-Lichterfelder Kranken-
 kasse VVaG., Rütten-scheider Str. 117

Salus-Krankenhauskosten-Vers. AG.
 Rosastr. 10 (a. Klaraplatz) F 7 40 35

Vereinigte Krankenversicherung-AG.
 Rosastr. 10 (a. Klaraplatz) F 7 48 35

Volkswohl-Krankenversicherung v. a. G.
 Huyssenallee 99/103 F 2 55 06-3 79 54

Zentralkrankenkasse von 1878 VVaG.
 Sitz Schwäbisch Gmünd
 Bezirksdirektion Essen
 Rütten-scheider Str. 20 F 7 14 94

b) Lebensversicherungen
Allianz Lebensversicherungs- AG
 Organisation der Frankfurter
 Versicherungs-AG.
 Bezirksdirektion Ruhr
 Essen, Kettwiger Straße 15
 Telefon: 22 20 54/55

*Allianz Lebensversicherungs-AG.,
 Am Handelshof 1
 3
***Altrippigerr**
 Lebensversicherungs-Ges.
 auf Gegenseitigkeit
Organisationsleitung
ESSEN
 Kettwiger Str. 58 F 260 92

„Alte Volksfürsorge“ Lebensversiche-
 rung AG., Porscheplatz F 230 56
 Bayr. Beamtenvers. Anst. Allg. Le-
 bensvers. Verein a. G., Gänsemarkt 42
 Becker, Josef, Kronprinzenstr. 15
 Berlinische Lebensvers.-Ges., Forst-
 hausstr. 29

Concordia Lebensversicherungs-AG.,
 Kettwiger Str. 42
 *Deutscher Herold Vers.-AG., Herold-
 haus, Gildenplatz 3
 Euteneuer, Jak., Goldfinkstr. 17
 F 4 26 03

Gisela-Allgemeine Lebens-
 u. Aussteuer-Versicherungs AG.
 Bez. Dir. Essen, Hufelandstr. 11 F 77014
 Karlsruher Lebensversicherung-AG.,
 Kettwiger Str. 31 F 3 05 85

4
Kölnische
 Lebensversicherung/Sachversicherung
 auf Gegenseitigkeit
 Bezirksdirektion Essen
 Huyssenallee 31-33 Ruf 272 39

Laufkötter, O., Angerstr. 21
 5

*Rheinisch-Westfälische
Familienhilfe
 Zweignld. d. Eos Volks-u. Lebensvers. AG
 Essen, Kaupenstr. 12 F 263 15

„Vita“ Lebensvers. AG. Zürich, Bez.-
 Dir., Hindenburgstr. 51/53
 6

Wolfsgräfe
 Lebensversicherungs-Attiengefellchaft
 FILIALDIREKTION ESSEN
 Huyssenallee 52/56
 Fernsprecher 3 04 57/58

*Volkswohl-Bund
 Lebensversicherung a. G., Bez.-Dir.
 Essen, Huyssenallee 105 F 22 25 34

c) Sachversicherungen
Aachener und Münchener
Kronprinzenstr. 21 F 2 14 91

Agrippina-Gruppe
 Bezirksdirektion P. Klaff
 Rathenaustr. 6 F 3 07 21

Barmenia Allgemeine
 Versicherungs-Aktiengesellschaft
 Bezirksdirektion Essen
 Kettwiger Str. 3 F 3 81 47/48

Dilgen, Hans, Kettwiger Str. 42
 7

ERSTE ALLGEMEINE
Unfall- und Schadens-
VERSICHERUNGS-GESELLSCHAFT
 Direktionsverwaltungsstelle
 Nordrhein-Westfalen
 Essen, Kettwiger Str. 32/34 F 268 44-46
 Fernschreiber:
 „Erstallges. Ess.“ 857 641

Feuerversicherungs-Gesellschaft Rhein-
 land AG., Bez.-Dir. Essen, Kron-
 prinzenstr. 13

*Dr. jur. Wilh. Kirschbaum & Co.
 Peenenstr. 12 F 4 41 80

Köking, Josef, Versicherungen
 aller Art, Alfredstr. 254 F 4 39 66

*Organisations-Gesellschaft Gerling &
 Co., GmbH., Huyssenallee 46
 8

PROVINZIAL
Provinzial
 Feuer- und Lebens-
 versicherungsanstalten der
 Rheinprovinz
 Bez. Leiter
 Arthur Schmidt
 Huyssenallee 50
 gegenüber Saalbau
 Fernruf: 38451/52

Schlinkmeier, H., Ruthstr. 20/22
 *Tengelmann, E. O., Herkulesstr. 52

Selt  1828

Württembergische
VERSICHERUNGEN - IN STUTTGART
Bezirksdirektion Essen
Schützenbahn 85/87 F 39054

d) verschiedene Versicherungen
Agrippina Versicherungs-Gruppe
Am Flachmarkt 11 F 3 88 41/42
*Allgem. Vers.-Verm.-GmbH., Körn-
turmstr. 50
Baltes, Heinz, Niederwieniger Str. 8
10

***Otto Bovensiepen**
Versicherungen aller Art
Röttenscheider Str. 41, Ruf 7 51 51/52

Colonia Kölnische Vers. A.-G.,
Zweigertstr. 37/39
*Esch, Günther
Versicherungskontor
Heisingen, Heisinger Str. 341 F 4 33 19
Frankfurter Versicherungen-AG, Bezir-
ksdirektion Ruhr, Kettwiger Str. 15
*Gerling-Konzern, Versicherungs-
Gesellschaften, Geschäftsst. Essen,
Huysenallee 46

11

GILDE
Krankenversicherung - Lebensversicherung
Direktionsverwaltung Essen
Huysenallee 78/80 Ruf 255 19

Hamburg-Mannheimer Versicherungs
AG., Kettwiger Str. 60
*Hammacher, Alfred, Folkwangstr. 4
*Hoberg, Eberhard (AGRIPPINA)
Klarastr. 1/3 F 7 13 66
Hütter, H., Rathenaustr. 6
Hussing, W., Dinnendahlstr. 134
Kaimburg, J., Langensalzstr. 1 F 25904
*Kaschun, W., Gaußstr. 10
Krupp Sterbekassen, Altendorfer Str.
Nr. 100
Manecke, Karl, Robert-Schmidt-Str.
Nr. 13

12

Mannheimer
Versicherungsgesellschaft
Lebensversicherungsgesellschaft AG
Neue Rechtsschutz
Versicherungsgesellschaft AG
Bezirksdirektion Essen
Bismarckstraße 63/65 Fernruf 78084

Marzl, Joh., Kölner Str. 10
Nordstern Allg. Vers. AG., Bezirks-
direktion, Lindenallee 10
Nordstern, Allg. Vers. AG., Kaiser-
straße 62
Offenbach-Lichterfelder Sterbekasse
VvaG., Röttenscheider Str. 117
Pätz, Otto, Holsterhauser Str. 101

13

 **Provinzial-Feuer- und Lebens-
versicherungs-
anstalten der
Rheinprovinz**
Geschäftsführer:
Wilhelm Beyer und Hans Froslen
Essen, Kronprinzenstr. 9
Postscheckkonto: Essen 251 85 Ruf 2 62 06
3 25 80

14

**Rheinisch-Westfälische
Sterbekasse
der Beamten und Angestellten**
Lindenallee 74
Fernspr. 3 02 00

*Ruhr-Assekuranz
Schneider & Co., K.G.
Juliusstr. 13 F 22 21 12
*Schneider, Wilhelm
Versicherungsbüro
Juliusstr. 13 F 22 21 12

15

Werner Subkowski
Geschäftsführer der Provinzial-Feuer-
und Lebens-Versicherungsanstalten
Essen-Ost, Twingenbergplatz 1 F 3 11 05

Victoria-Versicherung
Kettwiger Str. 27 F 2 34 01
Wendel, F. Alfred
Hindenburgstr. 51/53 F 2 55 88
*„Zürich“ Versicherungs-Ges., Bez.
Dir. Pelmanstr. 3

e) Vertreter
Birkenstock, P., Röttenscheider Str.
Nr. 307
Flohr, Hans, Kaiserstr. 80
Führer, Franz, Holmstättenweg 48
Henschel, H., Rütermark 58
Jürgens, Kurt, Emmastr. 10
Klaff, Franz u. Paul
Rathenaustr. 6 F 2 38 85 u. 3 07 21
Kubendorff, Eugen, Jacobsallee 6
Lesch, Wilh., Lindenallee 60
Maysenhälder, R., Generalagentur
Melanchthonstr. 4 F 7 89 15
Meuthen, H., Pelmanstr. 3

16

**Dr. Michael Mundorf
Bernhard Hinsken**
Versicherungen aller Art
Christophstraße 16, Fernruf 79 03 57/58

Röhrig, M., Zur Eibe 1
Rost, Gustav, Pelmanstr. 3
Sandrock, O., Fridtjof-Nansen-Str. 3
Schnatzenberg, W., Dr., Beethovenstr. 16

17

Peter Weyh
Versicherungen aller Art
Steeler Str. 174 (am Wasserturm) F 2 75 80

Wendel, Alfred, Hindenburgstr. 51

1228

Versteigerer u. Taxatoren
*A. Bertermann
vereid. u. öffentl. best. Versteigerer
Taxator, Essen, Listerstr. 4
Auktionshaus: Mathildenstr. 22
F 7 41 24

Müller, Paul
Auktionator und Taxator
Kaulbachstr. 9 F 7 38 87

1229

Vervielfältigungen
s. a. Schreib- u. Vervielfältigungsbüros
Issel, P., Inh. Paula Lemen-Issel
Zweigertstr. 51 F 7 41 22
*Knöbl, Albert, gegr. 1919
Gutenbergstr. 24 F 2 53 94

1

Paul Kordt
Vervielfältigen, Schrift u. Bild
Papier, Papierverarbeitung
Haus der Technik 3. Etg. F 22 20 25

2

M. RÖSELER
Schreib- u. Vervielfält.-Büro
Christophstraße 2 F 7 22 18
(Nähe Klarplatz)

3

I. ROSSI
Farb- und Offsetdruck
(früher M. Lohoff)
Christophstr. 4 Ruf 7 49 77

Schreibstube Lichtburg
Kettwiger Str. 36 F 3 81 04
Tilgen, H. M., F 2 46 25
Haus am Kettwiger Tor

4

**Vervielfältigungs- und
Schreibbüro im H.d.T.**
Haus der Technik (am Hbf.) F 2 44 89

1230

Verwaltungsrechtsräte
Kratz, Herbert, Dr., Zeunerstr. 30

1231

Verzinkerei
Außerbezirkliche Empfehlung
VELBERT (RHLD.)

August Weidtmann
Feuerverzinkerei von Kleinteilen
Velbert, Röttgenstr. 25 Ruf 52337

1234

Viehhandlungen
a) Großvieh

Beumer, G., Berkenhölzken 2
Büdenbender, H., Hövelstr. 30
Demmer, Joh., Heßlerstr. 64
Grüter, O., Röttenscheider Str. 87
Heinz, F., Gerlingstr. 47
*Hurwitz, A. & Söhne, Stoppenberger
Straße 64
Kauhausen, Heinz, Folkersbeck 6
*Kauhausen, J., Hartzbecker Mark 34
Lichtenberg, Josef, u. Sohn, Viehagentur
Gladbecker Str. 247 u. 238 F 29 09 10
Marx, Rudolf, Manteuffelstr. 9
Mohrmann & Fust, Ellgushöhe 60
Niehaus, W., Ladenspelderstr. 14
Rüther, H., Daimlerstr. 8
*Wartenberg, W., Erben, Stoppen-
berger Str. 64
*Wisser, Herb., Stoppenberger Str. 64

b) Schweinehandel
Demmer, H., Altenessener Str. 206a
Korth, Fr., Hermannstr. 34
Menne, Felix, De-Wolff-Str. 8
Michel, W., Petzelsberg 50A

1235

Vulkanisierwerkstätten
*Auto-Bedarf Knoblauch
Steeler Str. 110 F 2 58 33

Bleik, Herbert, Hubertstr. 202a
Brathe, Wilhelm, Emmastr. 8

1

***Fricke & Co.**
Gegr. 1927
Autobereifung - Vulkanisierwerk
Röttenscheider Str. 140 F 7 30 15

Friedrich, Rud., Frohnhauser Str. 55
*Günther, A., GmbH., Steeler Str.
Nr. 408
Kleimann, Wilh., Wehmenkamp 27/31
Knoblauch, Conr., Steeler Str. 65

2

Autoreifen-Laudien Wwe.
über 35 Jahre Runderneuerung
Gemarkenstraße 30 F 7 83 81

Longauer, Karl, Karlstr. 20 F 29 17 78
Machon, Alex, Seminarstr. 2
Meyer, Oskar & Co., Kämpenstr. 29
F 7 15 76
Modest, Wilh., Westfalenstr. 241
Müller, Hans, Gerlingstr. 14
Pellinat, Otto, Karnaper Str. 42b
Pröll, Karl, Sachsenstr. 16
Seim, Karl, gegr. 1928
Frankenstr. 50 F 4 11 92
*Stahl, W., Wickenburgstr. 20
Wessel, H., Kupferdreher Str. 37

1236

Waagen und Gewichte
*Heine, H., Gerswidastr. 76
Herpel, Heinr., Schnellwaagen
Stoppenberger Str. 39 F 22 25 83
Laurien, Willi, Rütermark 24
Papenheim, F., Kaiser-Wilhelm-Str. 32
Rämsch, W. H., Friedr.-Ebert-Str. 87

1237

Wachunternehmen
1

 **'ESSENER
Wach- u. Schließ-
Ges. m. b. H.**
Deutschlandhaus F 2 51 23
Ältestes und größtes
Unternehmen am Platze

*Essener Werk- u. Wachschutz,
Selmastr. 20 F 2 37 86

2

***Norddeutsches Bewachungs-Institut**
G. m. b. H.
Bezirksdirektion Essen
Selmastraße 20 F. 3 73 90

3

**Westdeutscher
Wach- und Schutzdienst**
Inh. Fritz Kötter
Essen, Franziskastr. 2 - Ruf 7 43 23

1238

Wälzlager

*KUGELLAGER-HESSHAUS
Karl Heßhaus, Ingenieur
Elfriedenstr. 38 Ruf 7 27 12
SKF Kugellagerfabriken GmbH
Ing. Büro u. Auslieferungslager
Hohenzollernstr. 32 F 7 39 01

1239

Wärmetechnik

Kraftanlagen A.G. Heidelberg
techn. Büro Essen (vormals „Kiwa“)
Maxstr. 58 Fernsprecher 3 06 31
*Metron Wärme- u. Meßtechnik
G. Griesel KG., Hundebriekstr. 72
*Reschke, Bruno, Virchowstr. 90

1240

Wäsche
Hersteller

Budde, Gertrud, Mühlheimer Str. 10
Dumm, Katharina
Mühlheimer Str. 48
Elsner, M., Kr. Leithar Str. 1
Felderbauer, Luise, Nöggerathstr. 1
*Fienberg, Heinr., K.G., Dreiringstr. 8
*Heinze, O., K.G., Glühofstr. 16
Holzapfel, Martha, Brigittastr. 3
Klasmeyer, L., Frintroper Str. 446
Krüger, Therese, Keplerstr. 83a
Linnenbürger, W., Blumenthalstr. 29
*Mechan, Wäschefabrik H., Rautenberg,
Am Waldhauspark 7-9
Müller, Anna, Bor, Altendorfer Str. 543
Müller, Maria, Breilsort 69
Nahlen, Hermann
Herwarthstr. 42 F 3 22 09
*Neuß, Hubert, K.G., Klosterstr. 29
*Rautenberg, Friedr., Kölner Str. 14a
*Rietz, A., GmbH., Altendorfer Str. 42
*Scheidt, Karl-Gerh., K.G., Alten-
dorfer Str. 100
Steinforth, J., Röttenscheider Str. 173
Wegener, Eva, Kr. Tempelhof 3
*Westdeutsche Wäschefabrik Kretsch-
mann & Co., Westendhof 4
Wilsenack, Ste, Dreiringstr. 11
Wittlich, Marg., Landwehr 26

Einzelhandel

*Aros, Maria, Theaterplatz 4-6
Brinkmann, Anny, Rüttershelder
Straße 87
Görlach, B., Ste, Kaiser-Otto-Platz 9
*Hellebrandt, W., Hbf-Unterführung
Lamsfuß, Anna, Bochumer Str. 330
*Scheffeler, W., Waldsaum 52

Handelsvertreter

Bocker, Walter, Waterfohrstr. 28a

1241

Wäschereien

a) Gardinenwäscherei

1

BLUDAU

Inh.: M. Brandt
Gardinenwaschen und -spannen
Steeler Str. 218 F 222339

Wäscherei „Brandenbusch“
Inh. Frau Erika Spaan, Bred,
Arnoldstr. 2 Fernsprecher 4 33 33

2

**CHEMISCHE REINIGUNG
FÄRBEREI · KLEIDERBAD**

Himmelreich

Rüttershelder Str. 92 F 72257-59
Läden und Annahmen
in allen Stadtteilen

Wäscherei LEWA, Gebr. Leggereit
Alt, Karlstr. 39 F 29 02 39

3

W. Nehls

Spezial-Gardinen-Wäscherei
Abnehmen und Aufhängen in kürzester Frist
Hindenburgstr. 82-86 Fernruf 379 11

4

Herm. Oberleberg

Spezial Gardinen u. Spitzenwäscherei
Waldhausenstr. 15 F 22 24 30

b) Haus- u. Stärkewäsche

Ackern van, E., Altenessener Str. 563

5

Wäscherei G. Adam

Essen-Karnap, Karnaper Str. 117

Adrian, Bernhardine, Ste, Buschstr. 46

6

Anni Bäcker

Express-Wäscherei
Kat, Meybuschhof 42 Ruf 29 05 35

Biron, Franz, Rüttershelder Str. 117
Blinde, J., Begnenkamp 5

7

**Wäscherei „Brandenbusch“
für Gardinen und Hauswäsche**

Inh. Frau Erika Spaan
E.-Bredenev, Arnoldstraße 2 F 433 33

Drees-Dampf-Wäscherei,
Inh. Herm. Küpper,
Meisenburgstr. 43 F 4 35 47

8

Großwäscherei Edelweiß

Erich Siepmann
Gemarkenstr. 11 Ruf 79 09 14, 731 03

Egert, Fritz, Eitingstr. 21

9

»ELITE« Schnellwäscherei

Anneliese Ditthardt
Friedrich-Ebert-Straße 52 Ruf 27 58 5

Gudrun-Waschsalon
Ste, Bochumer Str. 55 F 5 02 81

Heier, Walter, F 29 01 67
E.-Katernberg, Hermannstr. 9

Hinz, Else u. Gardinenspannerei
Frohnhauser Str. 233 F 7 65 69

Horn, Helbingstr. 34
*Hoyer, Hans, jun., Kunigundastr. 10

Schnellwäscherei Werner Just
Dechenstr. 7 F 6 20 26

Keine, Willi, u. Gardinenspannerei
Bor, Prinzenstr. 35 F 6 00 22

Kessler, W., Ruhrbruchhof 2

Kiwalt, Josef
Engelbertstr. 56 F 3 06 80

Klein, Paul
Frohnhauser Str. 30 F 22 24 78

10

Wäscherei LEWA

Gebr. Leggereit
Alt, Karlstraße 39 Fernruf 290239

Litt, Heinz, Ruf 5 14 14 u. 5 06 79
Ste., Ruhrstr. 16, Kray, Krayerstr. 112
Matzphol, P., Keplerstr. 101

11

MOLLERUS

Wäscherei, Färberei u. chem. Reinigung G.m.b.H.
Berliner Straße 101 Fernruf 7 55 51/52

Eigene Filialen in:
E.-Borbeck, Am Bahnhof F 6 12 15
E.-Borbeck, Gerichtsstr. 33 F.
E.-Frintrop, Frintropstr. 4 F 6 20 53
E.-Holsterhausen, Holsterhauser Str. (Gemarkung)
F 7 82 75
E.-Holsterhausen, Kaupenstr. 105 F.
E.-Holsterhausen, Kruppstr. 230 F.
E.-Rüttersheld, Rüttershelder Str. 52 F 7 13 49
E.-Süd, Isenbergstr. 38 (Am Südthaler) F 7 23 75
E.-West, Berliner Str. 101 F 7 55 51/52
E.-West, Kölner Str. 40 F 7 55 51/52
Essen, Kibbelstr. F 3 26 22
Essen, Limbecker Platz 15 F 3 28 22
Filialen und Annahmestellen in allen
Städten des Ruhrgebiets

Pastré, W., Haus-Hori-Str. 73
Quadflieg, Christian, Wigstr. 5
Renes, W., Humboldtstr. 212

12

*Rheinisch-Westfälische
Dampf- und Reinigungsanstalt
Robert Vogelsang · Inh.: E. Harnack
Steele, Krayer Straße 6 Ruf 508 31

Sacht, Carl, Segerothstr. 75
Schreiner, H., Frankenstr. 131
Steeger, Jakob, Joseph-Lenné-Str. 4

13

*Feinwäscherei
STEINHARDT KG.
E.-West, Berliner Str. 91 F 7 69 37
Betrieb II und Büro
Gladbecker Str. 282 F 29 02 02

14

Wäsche- und
Voigt Chem. Reinigung
Betrieb:
Töpferstr. 127 Ruf:
Sa Nr 26841
Essens größte und modernste
Wäscherei

*Wäscherei Fehring
Kaisershofstr. (Engelsburg) F 2 33 66

15

Wäscherei Margarethenhöhe
Metzendorfstr. 89 · Ruf 7 82 32

Wallmehrrath Jr. Kath., Ku, Bahn-
str. 3

Winterscheid, H., Ottenkämperweg 10
Witzel, Emil, Rüttershelder Str. 100

c) Mietwaschküchen

Bauer, E., Steeler Str. 194
Bertermann, D., Danziger Str. 70
Dittmer, F., Vogelheimer Str. 65
Hesslink, Hans, Frankenstr. 152
Janta, von, Hans, Engelbertstr. 27
Mleth, Otto, Holdenweg 27a
Pankow, Daniel, Brückstr. 24/26
Schlemann, Hugo, Krayer Str. 154

1242

**Wäscherei-
einrichtungen**

***Beppler & Klingen K. G.**

Haus am Kettwiger Tor F *21051

Besser, Heinz, Wäschereimaschinen
Wäscherebedarf, E.-West, Watten-
bachstr. 1 F 7 60 30

1243

**Wäscherei-
u. Heißmangelbedarf**

*Heymann, Josef & Cie., Nachf.
Bochumer Str. 65/67 F 5 14 34
*Holthaus, Melchior, B., Sibyllastr. 12

1245

Waffelfabriken

Jaspert, Dietrich, Herkulesstr. 13

1246

Waffen u. Munition

s. a. Jagdausrüstung
*Baurmann, Rudolf, Rüttershelder
Str. 67 F 7 36 98
*Henkels, A.
Friedr.-Ebert-Str. 48 F 2 68 33
*Schulte-Herbrüggen KG., Hachestr.
Nr. 29 F 2 61 66

1247

Walzwerksanlagen

Schloemann
Aktiengesellschaft Düsseldorf
Technisches Büro Essen:
Maxstr. 15 Fernsprecher 2 18 71

1248

Wandbekleidung

(tugenlos)
Außerbeizliche Empfehlungen
HAMM i. W.

Hammer Keramik- und Werkstätten
Martin Petersen, Hamm i. W.
Kurze Str. 3 Ruf 58 61

1249

Waschmaschinen

Hersteller

Bieberneit, Hans, Wassermotoren-
bau, Ste, Westfalenstr. 171 F 514 37

Burger Eisenwerk Aktienges.
Werklager Essen, Schederhofstr. 63/65
F 3 20 67, Vertr. G. Adams, Laden-
spelderstr. 8 F 7 28 42

*Kobbe, Gust., Maschinenfabr.
Kaninbergstr. 43/45 F 3 20 57

Mielewerke AG., Huyssenallee 12-14

*Plaß, Wilhelm
Essen-Borbeck F 6 16 31

Einzelhandel

Hauer, Paul, Altendorfer Str. 323

Keinhörster, F., Waschmaschinen-
u. Reparatur, Borbecker Str. 167
F 6 02 86

Mikoleit, Karl, Lindenallee 10
*Ofenhaus Hey, Limbecker Platz 24
F 2 54 02

Wallau, Wilh., Kölner Str. 45

1250

Wasch- u. Wringmaschinen

***Dellbrügger + Klingen**

Haus am Viehofer Tor F 2 09 41
Haus am Kettwiger Tor F 2 10 51

1252

Wasseraufbereitung

*Bran & Lübke KG., Hamburg
Zweigstelle Essen
Schillerstr. 59a F 3 71 54/55

***EMIL FISCHER**

Moltkestraße 28 Fernruf 39044/45

MIKROPHOS — Fischer & Co., Was-
seraufbereitung vollautomatisch,
Am Wittkop 5 F 4 44 04

1253

**Wasserdichte
Bautenschutzmittel**

s. Bautenschutzmittel

1254

**Wasserdichte
Berufskleidung**

s. a. Berufskleidung

*Gourewé & Co., Altenessener Str. 59
*Melswinkel, Hans, GmbH., Turm-
feldstr. 1

1256

Wassermotoren

s. Waschmaschinen

1257

Wasserreinigung

*FISCHER, EMIL
Moltkestr. 28 F 3 90 44/45

PHILIPP MÜLLER
Nachf. E. Bucher & Co., Stuttgart
„NECKAR“
Am Hauptbahnhof 10 Ruf 276 15

1258

Weine

Großhandel

*Beckmann, KG., Bunsenstr. 15/10
Burch, G., Schnutenhausstr. 14

*Hoffmann, Karl, F 247 97
Bellinghauser Str. 4 (a. d. Freiheit)
Horn, F., Bismarckstr. 69 F 749 72

*Kimm & Zang, Sedanstr. 24
*Külker, Wilh., Am Zehnthof 165

Küpper, Heinz,
Keplerstr. 107 F 7 38 23
*Raetz & Co., Weiglestr. 5
Rath, Heinz, Steeler Str. 170

1

*Richard Scholven Gegr. 1879
Destillerie · Likörfabrik · Weinhandel
Groß- und Einzelhandel
Borbecker Straße 150 Fernruf 61467

2

Sekt-Sonntag · Ruf 72060
Import
Großhandlung · Versandhaus
Rüttershelder Str. 24 Gegr. 1920

3

Carl Tesdorpf
WEIN-IMPORT
Üb, Langenberger Str. 436 F 52133

Wagner, Bernh., Angerstr. 27

Einzelhandel

*Bier, E. & O., Der Weiniaden GmbH.
Spirituosen, Weine, Likörfabrik
E.-Steele, Krayer Str. 31 F 5 12 37
Schmitz, P., Wwe., Vogelheimer Str. 22

Handelsvertreter

4

***ANTON GEIS**
Schönleinstr. 34 Ruf 7 32 51/52
Henkell - Asbach - Reidemeyer
Carl Reh K.-G., Leinen/Mosel
Weingut Louis Gunttrum
Nierstein/Rheinhessen
Jacob Horz, Winkel/Rheingau

Larbig, H., Laurentiusweg 185
 *Offermann, H., Rembrandtstr. 47
Sonntag, Paul, F.J., Sekt-Kfm.
 Rütterschelder Str. 24 F 7 20 60
 *Teutenberg, M. B., Von-Seeckt-Str. 22
 Zimmermann, Jos., Altendorfer Str.
 Nr. 296

1259

Weine u. Spirituosen

Einzelhandel

Buse, W., Altenessener Str. 226
 Hiltenkamp, Franz, Wwe., Krayer Str.
 Nr. 219 Fernsprecher 5 03 53

Handelsvertreter

***EMIL RISSE**
 Vertretg. der Fa. C. Dupuis Fils & Co.,
 Säckingen a/Rhein
 Rel, Leveringstr. 5 Ruf 4 19 73

1260

Weinkellereien

*Actiengesellschaft Bürgerheim, Kal-
 serstr. 52
 *Bömer, Heinz, Ste, Humannstr. 26
 F 5 02 86

Groote & Sohn, Weinkellerei
 Kat, Handelstr. 26-30 F 29 15 54/55

1

1865 Weingroßkellereien
***Wilhelm Hammacher**
 Ill. Hagen 37 Fernspr. 2 74 41/42

Hartmann, Aug., Stoppenberger Str. 2
Hartmann, Felix, Weingroßhandl.
 Rathaus-Kellerei Zeltlingen - Werden,
 Ruhrtalstr. 76 F 49 22 98

2

1863 *Gustav Korn
Brennerei - Likörfabrik
Weinkellerei - Weinimport
 Brennerei:
 Mechtildisstr. 5-11
 F 2 48 94 u. F 3 93 39
 Verkaufsstellen
 in allen Stadtteilen

3

Seit 1868
KRUPPSCHE WEINKELLEREI
 Einzel- und Großhandel
 Essen, Ostfeldstraße 10 F 2 15 31
 Bestellungen Apparat 250

***Weinkellerei Willi Kalker**
 Am Zehnthof 165 Fernspr. 5 18 88
 Michl, Franz, Elfriedenstr. 17

4

Weingut - Weingroßhandlung
Gebrüder Oster
 Orzig/Mosel Essen, Bismarckstr. 53
 Ruf 183 Ruf 7 38 16

5

RATH'S-KELLEREI
 AM WASSERTURM - RUF 3220
Wein- und Spirituosen-Großhandel
 Destillation

*Rheinische Weinkellerei Richard J.
 Stumpf, Bad Kreuznach, Zweignieder-
 lassung Essen, Am Brauhaus 16-32
 *Schnabbe-Hohendahl K.G., F 29 22 54
 Wolff, R., Neukircher Mühle 14

1261

Weinstuben

Pabst, Carl, Vereinstr. 16

1262

Werbeberater

Beyer, Erhard, Am Ruhrstein 56
 Kleinmann, M. P., Alfredstr. 31
Rahm, Karl-Heinz
 Pettenkofferstr. 41 F 70 18 07
 *Siemens, W., Annastr. 28 F 7 77 07

1263

Werbegeschenke

Lippold, K. H., Witteringstr. 51
 Schön, Walter, Flemingweg 3

1264

Werbegestalter

Brugger & Pelz, siehe unter Gebrauchs-
 graphiker
 Faatz, Jac., Ernestinenstr. 13
„IRA“ Industrie-Reklame
 siehe unter Kilscheeanstalten
 Kleinmann & Hermes, Alfredstr. 31
Lohmann, Heinz, Werbearchitektur,
 Werbegrafik, Seminarstr. 4 F 2 39 45
 Pelker, H., Herkulesstr. 9/11 F 3 02 20
 Pohlmann, F., Billebrinkhöhe 65
 Schmidt, Willy, Stiftbusch 3
 Urban, H., Frillendorfer Höhe 88

1265

Werbemittel

Rüsch, Karl u. Werner, Schellstr. 29

1266

Werbemittler

*Stamm-Werbung, Inh. Willy Stamm,
 Goldammerweg 16 F 4 32 54

1267

Werbeunternehmen

*„adfortec“ Ges. f. Absatzförderung
 mb.H., Brunnenstr. 29
 Becker, Helmuth, Guts-Muths-Weg 7

1

***DIE WERBE G.m.b.H. ESSEN**
 Werbeagentur GWA
 Brunnenstraße 1-7, Fernruf 2 59 44
HAUS DER WERBUNG

*Deutsche Städte-Reklame GmbH.,
 Kapuzinergasse 8
 Doppelfeld, Lothar, Leopoldstr. 15
 F 2 55 84

2

***Werbekontor Dr. Faltz**

Anzeigenzentrale
 Wirtschaftliche Nachrichten der
 Industrie- und Handelskammer Essen
Durchführung von Werbeplänen
 jeder Art
Anzeigendienst
 E.-West, Stephensonstraße 5
 Ruf 7 56 13

*Ruhr-Studio A. Groote, Maybach-
 straße 10

3

***WERBE-AGENTUR**
Dr. Müggenburg

Essen, Alfredstr. 393 Ruf 4 11 38

4

***Werbe-Quartett-Rahm**
 OHG

Werbung · Graphik · Formgebung
 Pettenkofferstr. 41 Ruf 79 18 07

1269

Werkzeuge

Hersteller

**Ansbacher Masch.- u. Werkzeug-
 bau GmbH., Zweigniederlassung**
 Essen, Steinmax-Geräte (Mauerfräse)
 Eduard-Lucas-Str. 11 F 4 49 54/55

1



**Hartmetall- und
 Hartmetallwerk-
 zeug-Fabrik**
Bayer GmbH. & Co.
 Peimanstraße 35 Fernruf 7 11 51/52

EFRADUR-Werk GmbH., siehe
 J. Wiebusch
 Erlmann, Ferdinand, Gehrberg 91

2

WALLRAM
HARTMETALL GMBH
 ESSEN KÄNIGENBERGSTR. 50
 POSTFACH 1843 FERNRUF 218 61 FERNSCHREIBER 0 85 7 78 7

3

JOSEF WIEBUSCH

Hartmetall- u. Schnellstahlwerkzeuge, Auftrag-
 schweißung, Industriediamanten, Sinterborcarbid,
 Keilmotenzmaschinen
 Schwanenbuschstr. 101, Ruf 3 24 04

Großhandel

*Ballhausen & Co., K.G. Werkzeug-
 Compagny, Im Hespertal 68
 Berg Hütte, Stocksteppen 9
***Böttger, Armin & Co.**
 Werkzeuge, Maschinen, Geräte
 Aldegreverstr. 12 F 7 42 23

4

***Dellbrügger + Klingen**

Haus am Viehofer Tor
 F 2 09 41

*Essener Maschinenhandel Ing. Georg
 Müller, Breslauer Str. 91
 Gleichfeld, F. & W. Gehrman, Alten-
 dorfer Str. 312
 *Glettenberg, C., Rütterschelder Str.
 Nr. 110

5

***GEBR. HILGENBERG**

Viehofer Straße 4 Ruf *3 91 44

6

gegr. 1908
***Hoffmann & Pohle G. m. b. H.**
 Werkzeug - Maschinen
 Hindenburgstr. 7-9 Ruf 2 45 34

7

***ALFRED HONNËTE**

Rellinghauser Str. 10-14 Ruf 2 18 81

8

***IMPEX GM BH ESSEN**

Bolzsenstzwerkzeuge
 „Steinmax“ Geräte (Mauerfräse)
 „Macolaopp-Schleif- und Laepfmittel“
 Eduard-Lucas-Straße 11 F 4 49 54/55

*Jensch, Eduard,
 Friedr.-Ebert-Str. 74 F 2 74 86

Kieffer, Rudolf
 Präz.-Werkzeuge u. -Maschinen
 Steeler Str. 452a F 3 20 48
 *Klöckner & Co., Ste, Breloher Steig 1
 *Kolb, Wilhelm & Co., Allerstr. 1-3
 F 2 56 61
Krumme, Fritz, Gudulastr. 33
 *Lindemann, J. & Sohn, Alfredstr. 242

***Neufert Söhne, F 7 73 74**
 Rellinghauser Str. 110, Postfach 1195

*Pirl & Co., Steeler Str. 140
 *Stahlager E.-Borbeck, H. Liebling
 Fürstenbergstr. 70 F 6 03 78

*Stein, E., A. & Co., Westd. Werkzeug-
 GmbH., Severinstr. 50
 *Wedemeyer, Gustav, Rüttelskamp 12

*Wilfa Vertriebs-GmbH., Trappen-
 bergstraße 47
 *Witmeur, Jos. K.G., Pettenkofferstr.
 Nr. 26 F 7 35 95

Einzelhandel

***Hohlmann, Heinrich, K.G.**
 Viehofer Str. 32 F 2 64 54/55

*Müller, Walter, Am Westbahnhof 2

Handelsvertreter

CKs, Emil, Ehrenaue 35

Witthege, Guido
 Rubensstr. 60 F 7 41 84

1270

Werkzeugmaschinen

s. a. Maschinen
 Büdenbender, Otto
 Werkzeugmaschinen-Montage
 Friedr.-Ebert-Str. 58 F 2 75 15

1

***ALFRED HONNËTE**

Rellinghauser Str. 10-14 Ruf 2 18 81

Hucklenbruch, J., Witteringstr. 25/27

***Jensch, Eduard, F 2 74 86**
 Friedrich-Ebert-Straße 74

*Schulze & Naumann, Maschinen-
 fabrik, Frohnhauser Str. 56
 F 22 23 33, 3 27 88
 *Siebeck, W., Alfredstr. 66a

2

***Josef Witmeur K.G.**

Werkzeugmaschinen u. Werkzeuge

Pettenkofferstr. 26 F 7 35 95

Handelsvertreter

Binder, E. F., Holunderweg 31

1272

Wild u. Geflügel

Einzelhandel

*Wältenweber, A. u. E. Ehlert,
 Hauptbahnhofunterführung

1273

Wirtschaftsberater

s. Wirtschaftliches Prüfungs- u. Treu-
 handwesen (5. Sonstige)

1274

**Wirtschaftliches Prüfungs-
 u. Treuhandwesen**

1. Wirtschaftsprüfer u. Wirtschaftsprüfungsgesellschaften
2. vereidigte Buchprüfer
3. Steuerberater
4. Helfer in Steuersachen
5. Sonstige

**1. Wirtschaftsprüfer und
 Wirtschaftsprüfungsgesellschaften**

Aleiben, H., Dr., Gutenbergstr. 14
 Braun, Gerhard, Dr., Dipl.-Kfm.,
 Gebhardtstr. 43
 Brünninghaus, H., Dr., Dipl.-Kaufmann,
 Rütterschelder Straße 56, F 7 37 29
 Classen, H., Dipl. Kfm., Hufelandstr.
 Nr. 56

Dierks, W., Dr., Bismarckstr. 30
 Effert, Ewald, Dr., Rütterschelder
 Straße 63

Egertmeyer, R., Dr., Wittenbergstr. 56
 Elster, Werner, Dr., Am Ruhrstein 52
 Griese, W., Dr., Peimanstr. 57

*Industrie Revisionsgesellschaft mbH.
 Wirtschaftsprüfungsgesellschaft Essen,
 Bismarckstr. 30
 Karoll, Hermann, Dr., Am Ruhrstein
 Nr. 52 F 4 32 51

Klinger, Karl, Dr., Dipl.-Kfm., Max-
 straße 58

Kossmann, Bernhard, Dr., Dipl.-Kfm.
 Wirtschaftsprüfer, Theaterplatz 8
 Fernsprecher 3 85 54

Möblus, Fritz, Gutenbergstr. 14
 Nienheysen, L., Schönleinstr. 53
 Op gen Oorth, W., Dipl. Kfm.,
 Gutenbergstr. 14

Pannike, H., Gutenbergstr. 68 F 3 10 29
 Reih, W., Dr., Sunderholz 13
 F 4 19 26

Reichel, Heinz, Hufelandstr. 56
 F 7 42 54 Privat: F 2 58 66
 *Rheinisch-Westfälische
 Wirtschaftsprüfung GmbH.,
 Essen, Gutenbergstraße 14

Röser, Walter, Dr., Dipl.-Kfm.,
 Maxstr. 1 F 22 22 27
 *Ruhr-Revisionsges. mbH., Folkwang-
 straße 1/3

Runte, Theo, Huyssenallee 105
 Schulte, Jos., Dr., Dipl.-Kfm.,
 Peimanstr. 57

*WestdeutscheTreuhand-UnionGmbH.
 Essen, Theaterplatz 8 F 3 85 55, Ge-
 schäftsf.: Dipl.-Kfm. Dr. B. Kossmann,
 Wirtschaftsprüf., Dipl.-Kfm. A. Schmitz,
 Wirtschaftsprüfer u. Steuerberater

*Westdeutschland
 Wirtschaftsprüfungs-A.-G.
 Peimanstr. 57 F 7 29 54/55
 Zeiger, Heinz, Folkwangstr. 1/3

2. vereidigte Buchprüfer

Degelow, Fritz, Werderstr. 27
 Frank, W., Dr., Zweigertstr. 43
 Heiken, Heinz, Krawohlstr. 23
 Hürtgen, Josef
 Hindenburgstr. 44/48 F 2 79 88
 Kälker, Hugo, Ernastr. 15
 Kleps, Erich, Moltkestr. 24
 Mittelberg, K., Schnutenhausstr. 55
 Ries, Heinz, Peimanstr. 37
 F 7 45 70
 Saemann, Hans-Joachim, Hufelandstr. 56 F 7 42 54 Privat: 2 61 03
 Trockels, Albert, Steubenstr. 62

3. Steuerberater

Almsick van, Erich, Dr., Dipl.-Kfm.
 Wirtschafts- u. Steuerberater
 Hindenburgstr. 21
 Fernsprecher 3 77 51/52

Bake, Heinz, Friedrich-Ebert-Str. 74
 Balke, Erich, Dr., Moltkestr. 29
 Becker, Josef, Dortmund Str. 9
 Belnhauer, Alfred, Hüskendorfer 10
 Blome, E., Moltkestr. 42
 Bohken, H., Alfredstr. 195
 Brandenburger, W., Dr., Olbrichstr. Nr. 11
 Brüggerhoff, Siegf., Palmstr. 22
 Brüningshaus, H., Dr., Dipl.-Kaufmann, Rüttenscheider Straße 56 F 7 87 29
 Delforge, Eugen, Hüskendorfer 10
 Deppendorf, H., Beckmannstr. 12
 Dylla, Günther, Zweigertstr. 55
 Ermeling, H., Kämmereihude 2

Feyen, Karl

Steuerberater u. Buchsachverständiger
 Max-Fiedler-Str. 1 F 2 69 66
 Flitzke, A., Amselstr. 44
 Fricke, A., Werrastr. 40
 Frielingdorf, Heinrich
 Moltkestraße 132 F 22 23 90
 Görjs, Lieselotte, Kurfürstenstr. 61
 Hanewinkel, Hugo, Brucker Holt 11
 Hanraets, Ph., Dr. rer. pol., Dipl.-Kfm.
 Sachsenstr. 36 F 22 25 32
 Amt Kettwig 26 13
 Hardach, Fritz, Dr., Kiefernhalde 1
 Haverkamp, W., Dipl.-Kfm.,
 Steuerberater, Mühlheim-Str. 20 F 7 68 81
 Heiken, Heinz,
 vereid. Buchprüfer, Steuerberater,
 Krawohlstr. 23 F 7 57 51/52/53
 Herbst, Günther, Dr.,
 Stankelstr. 11a F 29 13 18

Hoffmann, Franz

Büro: Brassertstr. 36 Fernspr. 7 24 74
 Hürtgen, Josef
 Hindenburgstr. 44/48 F 2 79 88
 Hußmann, Heinz, Gemarkenstr. 17

Ißbrücker, Heinz, Dipl.-Kfm.,

Essen-Stadtwald, Ahornstr. 6,
 Fernsprecher 4 24 51/52
 Jauitz, Anton, Girondellenstr. 29
 Kessler, Carl, Dr., Sundernholz 114

Klein, Adolf

Lindenallee 5 F 2 47 68
Klein, Peter Heinrich
 Demrathkamp 28 F 7 42 31
 Kowalski, Peter, Wisthoffweg 28
 Kreikemeier, L., Ittenbachstr. 11
 Krüger, P., Dr., Girondellenstr. 3

Lancello, Emil

Salzmarkt 4 F 3 76 44
 Priv. Schubertstr. 31 F 3 84 15
 Landwein, Wilh., Duppelstr. 16
 Leigemann, W., Ste, Henglerstr. 27
 Elbeaux, K., Gasstr. 26
 Liptau, H., Dr., Rüttelskamp 17
 Meier, Anton, Girondellenstr. 16
 Möllers, Cl.
 Söllingstr. 67 F 2 46 19

Neubauer, Hans

Klarastr. 5 F 7 13 97
 Neuhaus, R., Kettwiger Str. 33/35
 Niggemann, H., Voßbusch 1
Pannike, H., Gutenbergstr. 68 F 3 10 29
 Quadflieg, H. A., Lichtstr. 1
 Revisions- u. Treuhandges. Nord-West
 GmbH, Steuerberatungsges., Voß-
 busch 1
 Richter, Hans, Am Brachland 7
 Ries, Heinz, vereid. Buchprüfer
 Peimanstr. 37 F 7 45 70

Röser, Walter, Dr. Dipl.-Kfm.,

Maxstr. 1 F 2 22 27
 Schaub, Heh., Neukircher Mühle 7
 Schmitz, Alfred, Krawohlstr. 39
 Steinhoff, Willi, Rellinghauser Str. 323
 Stöpel, Wilhelm,
 Florastr. 19 F 4 60 18
 Suthoff, Willy, Kaisershofstr. 100
 Triebekelt, W., Kellersmanns Busch 45
 Trockels, Gust.-Ad., Steubenstr. 62

Utecht, F. H., Dipl.-Kaufm.,

Alfredstr. 148 F 4 43 36
 Vier, Herm., Dr., Kamblückweg 20
 Zapf, Bernh., Dr., Bismarckstr. 3

4. Helfer in Steuersachen

Acht, P., Hildegardstr. 6
 Allwermann, W., Bovermanns Kamp
 Nr. 27

Altendorf, H., Semperstr. 6
 Ammermann, E., Goldfinkstr. 38
 Anders, Albert, Almastr. 3
 Arnold, Hugo, Breilort 18a
 Baedorf, W., Baumstr. 4
 Bambeck, Alfred, Tulpenweg 19
 Beckendorff, H., Dr., Weichselstr. 7
 Becker, Hans, Herwarthstr. 19
 Becker, Wilhelm, Dagobertstr. 8
 Beckmann, Karl, Berliner Str. 129
 Benke, W., Max-Fiedler-Str. 21
 Bergsträßer, Karl, Auf dem Holleter 3
 Berthold, E., Zweigertstr. 55
 Birkenstock, Fritz, Rüttenscheider
 Straße 166
 Boecker, Herbert, Süthers Garten 22
 Börner, H., Am krausen Baumchen 66
 Bollen, Heinrich, Rembrandtstr. 50
 Borgers, E., Zirkelstr. 5
 Borrmann, Anneliese, Wallotstr. 11
 F 3 08 85
 Bouchard, Hans, Buchsachverständiger,
 Helfer in Steuersachen, E.-West,
 Berzeliusstr. 64 F 7 62 21

Brauckmann, Theo, Kaiser-Wilhelm-
 Str. 85

Braun, W., Holsterhauser Str. 49
 Brinkert, Helmuth
 Franziskastr. 2, Tel. 79 18 21
 Brischen, F.-J., Hilgenbornstr. 10
 Brocke, W., Dr., Ruhrallee 95
 Brüningshaus, E., Klarastr. 13

Büchenschütz, Walter, F 4 86 90

Kupferdreh, Möllneys Nocken 12
 Blächer, Clemens, Dr., Gemarkenstr.
 Nr. 86
 Buchholz, Bernh., III. Baumgang 13
 Bullmann, F., Dr., Gelsenkirchener
 Str. 300
 Bunse, K., Heimatstättenweg 42
 Burbulla, Alfred, Cranachstr. 35
 Burkhart, Horst, Moltkestr. 42
 Buschulte, E., Büro: Gutenbergstr. 63
 F 2 72 51/52
 Delkner, Hans, Am Mühlentbach 142
 Delmling, Helmut, Berghemer Steig
 Nr. 54
 Derksen, Joh., Grendbach 33
 Dietsch, Erhard, Rüttenscheider Str.
 Nr. 88
 Dissel, Bernh., Krawohlstr. 15
 Dorke, Werner, Dipl. Volksw., Viehofer
 Straße 10
 Dückert, Hans, Rellinghauser Str. 195
 Duhrmann, Wilhelm, Philippinenstr.
 Nr. 15
 Eichholz, H.-H., Humboldtstr. 212
 Elsner, Heinz-Werner, Altendorfer
 Str. 323

Erkens, Leo, Bismarckstr. 69
 Ermels, Alfred, Rüttenscheider Str. 86
 Felderbauer, Hanna, Helfer in Steuer
 sachen, Steeler Str. 286 F 3 16 72
 Fiedler, Werner, Volbertstr. 84
 Filter, Erich, Hofringstr. 58
 Fingerhut, L., Witteringstr. 49
 Fischer, Willibald, Kaiser-Wilh.-Str. 33
 Fltzer, Josef
 Steeler Str. 193 F 3 17 63
 Flitzke, Hilde, Amselstr. 44
 Focke, Karl, Burgfeldstr. 40
 Forker, Wilh., Rodenseelstr. 203
 Frewer, Theo, Beiseweg 1
 Frick, L., Karnaper Str. 83
 Frick, L. jun., Karnaper Str. 83
 Fricke, H., Werrastr. 40
 Frielingdorf, L., Dipl.-Kfm., Max-
 Fiedler-Str. 19
 Führmann, Heinz,
 Franziskastr. 2 F 2 74 12
 Funke, Leni, Peimanstr. 54a
 Gebhardt, Hans, Danziger Str. 82
 Gerlach, Isolde, Dinnendahlstr. 124
 Gersó von, H.-J., Rosastr. 20
 Gohl, Franz, Brauerstr. 10
 Gomann, Herbert, Lerchenstr. 32
 Grafe, Franz, Alfredstr. 173
 Grau, Georg, Dr., Höhenweg 13

Greiff, Heinz, Dipl. Volkswirt
 Büro: E.-Steele, Abestr. 2 F 5 21 09
 Priv.: Am Stadtgarten 16 F 5 02 76
 Große Hannah, Albaumweg 47
 Großmann, Karl, Dipl.-Kfm.
 Lindenallee 47 F 3 98 44/45
 Grothkarst, F., Zweigertstr. 25
 Grothkarst, G., Zweigertstr. 25
 Grünfelder, Friedel, Klopstockstr. 19
 Guntermann, Joh., Steeler Str. 642
 Haber, E., Sedanstr. 13/15 F 2 42 63
 Hagel, Ilse, Hammacherstr. 42
 Hartmann, Paula, Janssenstr. 6
 Hausmann, H., Im Wulve 4
 Heim, Rudolf, Gabelsbergerstr. 41
 Hellmann, H. Friedr., Frankenstr. 405
 Hendricks, H., Rellinghauser Str. 199
 Herbst, Annemarie
 Stankelstr. 11a F 29 13 18
 Hermann, E., Auf'm Bönchen 32
 Hesse, W., Holsterhauser Str. 56

Hilger, Franz, Forstmannstr. 54
 Fernsprecher 4 99 66
 Hönberg, Hub., Rich.-Wagner-Str. 96
Hoffmann, Robert, E.-Stadtwald,
 Goldammerweg 14, Fernspr. 4 32 19
 Holesek, G., Gußmannplatz 1

Hünen, Herb., Auf'm Rolland 14
 Jarhofer, Hans, Erlenbogen 18
 Jarhofer, Käthe, Erlenbogen 18
 Jönemann, Hans, Kettwiger Str. 36
 Kästen, Ells., Schinkelstr. 57
 Kaiser, Günter, Otmarstr. 23
 Kemper, R., Hubertstr. 303
 Kempkes, Th.,
 Huttropstr. 54 F 2 41 53
 Kettler, Fr., Kaiserstr. 82
 Ketting, Max, Klarastr. 14
 Killan, Günther, Agnesstr. 10
 Kirschfink, H., Wandastr. 23
 Klaeren, Franz, Dipl.-Volkswirt
 Otmarstr. 18 F 4 34 25
 Klapproth, Ingeborg, Frillendorfer Pl. 5
 Klein, H., Schnutenhausstr. 49
 Klein, P. H., Demrathkamp 28
 Kloppenburg, E., Dammannstr. 76

Knorr, Peter

Helfer in Steuersachen
 Corneliastr. 20 F 7 23 19
 Körsmeier, Konrad, Steeler Str. 444

Kosler, H. J., Dr. Dipl. Kfm.
 Kettwiger Str. 36 (Lichtburg) F 3 09 27
 Krasky, Alfred, Kaupenstr. 108
 Kraus, F., Laurentiusweg 67
 Kreter, Heinr., Mühlheimer Str. 25
 Kreuzenbeck, F.-J., Papestr. 52
 Kückelhaus, Ernst-L., Frillendorfer
 Höhe 33
 Kückelmann, Herm., Rellinghauser
 Straße 349

Küppers, Gertrud, Buchsachverständige
 u. Helfer in Steuersachen
 Frohnhauser Str. 179 F 7 10 89
 Küppers, Josef
 Frohnhauser Str. 179 F 7 10 89
 Küppers-Kleine-Möllhoff, M., Schloß-
 straße 249

Kuhl, H., Dinnendahlstr. 105
 Kuhn, Klaus, Dr., Kortumstr. 25
 Kuritz, Wilh., Rubensstr. 62
 Kusserow, Emilie, E.-Werden,
 Simonaue 13 F 4 98 15

Lantermann, S., Schwanenbuschstr.
 Nr. 101
Leitmann, H., Im Riek 16
 Lentzsch, K. W., Planckstr. 123
 Limper, Fritz, Im Hülsfeld 8
 Linden, Otto, Hindenburgstr. 19

Linz, Herbert, Helfer in Steuersachen

Westendstr. 2 F 2 37 50
 Lischewski, A., Langenbeckstr. 32
 Löffel, H., Theklastr. 1
 Lühring, F., Joseph-Boismard-Weg 1a
 Lütke, Marlies, Hünninghausenweg 8
 Lütlich, O., Dagobertstr. 8
 Malenke, Kurt, Kamperfeld 45

Malicke, Fritz

Büro: Einigkeitstr. 23 F 4 52 21
 Privat: Albrechtstr. 7 F 7 35 40
 Mannchen, Fritz, Kaupenstr. 9
 Maraun, Marise, Ruhrallee 77
 Marks, Werner, Dr., Dipl. Volkswirt,
 Kettwiger Str. 1 (Eickhaus) F 3 19 29
 Marschang, J., Sommerburgstr. 99
 Meiß, Karl, Selbertstr. 15
 Menze, Wilh., Windmühlenstr. 6

***Mercuria Stümgas & Co. gegr. 1921**
 Kurt Stümgas, Buchsachverständiger
 Helfer in Steuersachen, Stadtwald,
 Heidehang 42, Fernsprecher 4 29 82
 Merten, Kurt, Lehnsgrund 3
 Minkoley, E., Birkenstr. 60
 Möller, K.-D., Saarbrücker Str. 81
 Möller, Fritz, Hömannstr. 48
 Müller, K.-H., Gemarkenstr. 79
 Müller, Otto, Dr., Eickenscheider
 Fuhr 95
 Munks, Ernst, Rebenranke 24
 Münschke, A., Saarbrücker Str. 73
 Nagel, Ehrhede, Frühlingstr. 52

Naß, Hans

Buch- und Steuerhelfer
 Büro: Rüttenscheider Str. 18 F 7 18 63
 Nees, Willi, Forstmannstr. 43
 Noack, F., Geisbergstr. 10
 Növer, A., Rellinghauser Str. 300
 Nonn, Armin, Fünftenbergstr. 18a
 Nowacki, W., Kirschbaumweg 27
 Nowaczyk, Bernh., Neuhof 9
 Otto, Werner, Laurentiusweg 183
 Paus, Heinz, Alfredstr. 249
 Piontek, Heh., Termiedenhof 1
 Plagemann, Otto,
 Lindenallee 47 F 3 98 44/45
 Poetz, Maria, Ruhralstr. 53
 Prabucki, A. F., Büro: Klarastr. 5
 F 7 28 48

Prahn, G., Richard-Wagner-Str. 25
 Präschold, Friedr., Goldfinkstr. 17
 Quednau, Hildeg., Hedwigstr. 2
 Radestock, Gerh., Ladenspolderstr. 36
 Raulf, Otto, Dr., Prinz-Adolf-Str. 9
 Reh, Erwin, Hermannstr. 32

Reh, W., Feldhaukamp 45
 Reinhardt, Helmut, Lehrstr. 6
 Reinhold, Egon, Im Beisingstr. 30
 Reinhold, Th., Dr., Hunsienp. 13
 Rexhausen, Lya, Dreiringstr. 6
 Rexhausen, Rudolf, Dreiringstr. 6
 Rieck, E., Helderlinstr. 2

Rings, Martin — Ilse Wagner

Helfer in Steuersachen
 Ratsherrnweg 5 F 7 27 76
 Röhr, Willy, Brückstr. 37
 Röhrken, H., Rüttenscheider Str. 72
 Röken, Karl-Heinz, Dipl.-Kfm.,
 Am Wiesental 88 F 4 26 64

Roese, Kurt

Steuerberatung
 Helfer in Steuersachen
 E.-Rütt., Hedwigstr. 2 F 7 51 40
 Rösen, Peter, Berliner Str. 50
 Rothaupt, Ewald, Ahrfelderstr. 99
 Rund, H., Königgrätzstr. 19
 Sandmann, K., Saarbrücker Str. 49
 Schäfer, Joh., Wesselswerth 47
 Schäfers, Paul, E.-Süd,
 Marthastr. 11 F 7 96 40
 Schaettling, Heh., Manfredstr. 1

Schetter, Ludwig, Neckarstr. 5
 Schleich, F., Waisenstr. 29
 Schleich, Günter, Waisenstr. 29
 Schmellekamp, M., Alfredstr. 223

Schmitz, Klaus-Jochem u.

Dipl.-Kfm. Erika Schmitz
 Büro: Kettwiger Str. 28
 Ruf 3 75 01, privat: 7 50 59
 Schmitz, Klaus-Peter, Brachtstr. 9
 Schmitz, P., Brachtstr. 9
 Schmusser, Hans, Kahrstr. 15
 Schottissek, Wolfg., Schulte-Pelkum-
 Str. 5
 Schoof, Heinz, Gemarkenstr. 84
 Schorrmann, Franz, Kettwiger Str. 35
 Schramm, E., Richard-Wagner-Str. 74
 Schramm, J., Kurfürstenstr. 37
 Schraven, Josef, Krawohlstr. 39

Schücke, C. W.

Büro und Wohnung:
 Semperstr. 26 Fernspr. 2 48 39
 Schüler, H., Markgrafenstr. 19
 Schulz, Otto, Waldsaum 5
 Schumann, R., Ste, Wuldrüggen 26
 Siepmann, Heinz, Rubensstr. 4
 Sinz, Carl, Kortumstr. 50
 Speckmann, Heinrich, Am Haupt-
 bahnhof 10 F 2 37 27

Sponheuer, J., Dr., Wesselswerth 24

Steln, Werner
 Büro: Lydiast. 10 F 4 50 11
 Wohnung: Lydiast. 12 F 4 50 11
 Steinbach, Hans, Riemannstr. 5
 Steink, Otto, Ostpreußenstr. 35
 Steinkemper, W., Engelsbocke 12
 Stiefel, Thea, Karlstr. 58
 Stoekamp, B., Klauenberg 16
 Stoekhoff, H., Brassertstr. 15
 Stümgas, Egon, Heidehang 42
 Stümgas, Kurt, Heidehang 42
 Stutfeld, Anni, Eginhardhöhe 15
 F 4 20 44
 Stutfeld, K. F., Eginhardhöhe 15
 F 4 20 44

Temme, Karl-Heinz, Elisenstr. 32

Tenbruck, Fritz, Waldblick 12
 Thiel, Fritz, Steeler Str. 171
 Thiemann, H., Frintroper Str. 52
 Tolle, Klemens, Germanialstr. 147
 Tschenschel, P., Westendorferstr. 19
 Utzat, Karl, jun., Hansastr. 10
 Vehlring, Wolfg., Schnütgenstr. 5
 Velten, Andreas, Stobbestr. 15
 Vester, Käthe, Kibbelstr. 15
 Vignold, K., Manteuffelstr. 14
 Vogel, H., Rellinghauser Str. 300
 Wälken, F., Altendorfer Str. 430
 Wagner, Ilse, Ratsherrnweg 5
 Wahl, Wilh., Jullenstr. 35
 Warda, Emil, Sommerburgstr. 141
 Weichelt, B., Altenessener Str. 335
 Weigel, E., Steubenstr. 61 F 22 27 36
 Weimann, Herm., Kettwiger Str. 36
 Weirauch, W., Kettwiger Str. 30
 Weller, Erwin, Holsterhauser Str. 21
 Weltermann, F., Palmbuschweg 33
 Wenzel, E., Elsa-Brandström-Str. 13
 Widder, J., Oberer Schloßhang 12
 Wilke, Mathilde, Zweigertstr. 2
 Wilms, Luise, Am Dönhof 26
 Winter, Ehrfriede, Buchsachverständige
 Christophstr. 10 F 7 13 27
 Winter, Erwin, Friedrich-List-Str. 31
 Wittfeld, Willi, Kupferdreher Str. 218
 Wittkowski, Willi, Karl-Meyer-Str. 45
 Wortberg, M., Rüttenscheider Platz 7
 Wübbeling, H., Kaldenhof 12
 Zeller, L., Trappenbergstr. 14
 Zielholz, J., Sommerburgstr. 42

5. Sonstige

a) Betriebs-u. Volkswirte VBV
 Almsick van, E., Dipl.-Kfm.
 Hindenburgstr. 21 F 3 77 51/52
 Müller, O., Dr.-Dipl.-Kaufm.
 Eickenscheider Fuhr 95

Röken, Karl-Heinz, Dipl.-Kfm.,
Am Wiesental 38 F 4 26 64
Uecht, F. H., Dipl.-Kaufm.,
Alfredstr. 148 F 4 43 36

b) Treuhänder u. Treuhandgesell-
schaften

Almsick van, Erich, Dr., Dipl. Kfm.
Hindenburgstr. 21 F 3 77 51/52
Biesgen, Karl, Kettwiger Str. 27
*Essener Treuhandges. R. Neuhaus &
Co., Kettwiger Str. 33/35
*Ewald, W. A., Agnesstr. 2
*Revisions- u. Treuhandges. Nordwest
GmbH., Voßbusch 1
*Treuhand-Revisions-Ges. m. b. H.,
Kettwiger Str. 35 (Baedekerhaus)
F 3 29 26

c) Wirtschaftsberater

Kraft, Aug., Rütermark 30
Strauf und Weiß gemeinsam
Absatzwirtschaftl. Beratung
Haus der Werbung, Brunnenstr. 1-7
F 2 59 44/45/46

d) Betriebswirtschaftliche Organi-
sationen

*Betriebsberatung Strobel GmbH.
Hels, Elsastr. 10 F 4 19 88

1275

Wohnungseinrichtungen

1

***DIE WOHNUNG**
EDELHOFF & GRIEBNER
Rüttenscheider Straße 39-45
Fernsprecher 7 56 57

*Kasigkeit, Th., Inh.: E. Hellmich,
Witteringstr. 24

2

Einrichtungshaus Schlabach
Möbel — Teppiche
Kunstgewerbe
Essen, Huyssenallee 89/95 F 2 59 90

3

EVA THEISSEN
DWB
RAUMGESTALTUNG
Antike Möbel - Kleinkunst - Vorhänge
Polstermöbel
Julliusstr. 15/17
1 Minute v. Hbf. a. d. Huyssenallee
Ruf: 2 60 61

1276

Wohnungs-
u. Siedlungsunternehmen

1

Aachener Gemeinnützige
Siedlungs- und Wohnungs-
gesellschaft m. b. H.
(Hauptverwaltung Köln, Anostelstr. 15/17)
Zweigstelle Essen
Lindenallee 57
Ruf 3 80 47/48

2

***Aktiengesellschaft
für
Bauwirtschaft**
Bauträger- und Betreuungs-
gesellschaft
Zweigertstr. 11, Ruf S.-Nr. 79 05 51

3

***Allgemeiner Bauverein
Essen Aktiengesellschaft**
Allbauhaus
Am Gildenplatz F 2 13 01

4

***Baugesellschaft Industrie-
gebiet GmbH, Sitz Essen**

Geschäftsstelle:
Alfredstraße 56/58 Ruf 7 74 54/55

5

***BTG Bauträger und
Treuhandgesellschaft**

m. b. H.
Architekturbüro:
Zweigertstraße 11 Ruf 79 02 57/58

*Bürgerbauverein in Essen eGmbH.,
Richard-Wagner-Str. 14

6

Deutsche
Angestellten-Wohnungsbau-
Aktiengesellschaft

Zweigniederlassung Essen
Maxstraße 24 F 3 04 51/52

*Deutsche Bau- u. Siedlungs-GmbH.,
Huyssenallee 78

*Essener Wohnungsbau Ges. m. b. H.,
Drellindenstr. 88

*„Familienhilfe“, Gemeinn. Siedlungs-
ges. m. b. H. f. d. Ruhrgebiet, Frintroper
Str. 329

*GAGEAH, Gemeinnützige Aktien-
Gesellschaft f. Angestellten-Heim-
stätten, Huyssenallee 36/38

*Gemeinnützige Angestellten-Heim-
stätten GmbH., vorm. Danzig, Rüttens-
scheider Str. 30-34

7

*Gemeinnützige Wohnungsgenossenschaft
E.-Nerd eGmbH., Hauptgeschäftsstelle
Hedwig-Dransfeld-Platz 8 F 6 08 18
Geschäftsst.: Altenessen, Altenessener Str. 270
Fernsprecher 29 03 29, Geschäftsst.: Sto.
Grabenstr. 53 Fernsprecher 2 78 15

*Gemeinnützige Wohnungsge-
nossenschaft Essen-West, eGmbH
E. West, Kuglerstr. 5, F 7 62 57

Grundstücksaufbau Betreuungsges.
mbH., Kastanienallee 52/54

*Hausbau Wohn- u. Geschäftshaus-
GmbH., Kastanienallee 52/54

8

***Heim und Scholle**

Gemeinnützige Wohnungsges. m. b. H.
ESSEN-ALTENESSEN
Gladbecker Str. 413 F 29 00 01

Hoba G.m.b.H.
Fertig- u. Montagehäuser, Export,
Rüttenscheider Str. 80 F 7 29 28

*Kleinwohnungsbau Krupp,
Gemeinnützige Ges. m. b. H.,
Martin-Luther-Str. 118 F 7 19 01

*„Neuland“ Gem. Wohn- u. Siedl.
Genossenschaft, Steeler Str. 242/244

9

Rheinische Wohnstätten AG

*Rhein.Westf. Wohnstätten AG

Westfälische Wohnstätten AG

Westdeutsche Wohnhäuser AG

ESSEN, Dorotheenstr. 1
Fernsprecher 79 07 57

10

Siedlungsgenossenschaft
Essen-Ost eGmbH.

Auf dem Holleter 57 Ruf 22 20 47/48/49

*Vereinigte Bauhandwerker GmbH.,
Manteuffelstr. 20

*Westdeutsche Heimbau G.m.b.H.,
Schützenbahn 11-13

*Wohnungsbau „Arenberg“
Gemeinnützige GmbH.
Bismarckstr. 3 F 2 08 81

Wohnungsbau-Gesellschaft
Holthusen mbH.
Essen-Kupferdreh
Deilbachtal 40 F 4 86 15

*Wohnungsges. Ruhr-Niederrhein
mbH., Kl. Steinstr. 18

*Wohnungsunternehmen Dr.-Ing.
Hans Berchem GmbH., Manteuffelstr.
Nr. 20

1277

Wollgarne

Großhandel

*Forkert, Bahn & Co. GmbH., Wollgarne
Rüttenscheider Str. 164 F 4 45 54/55

1278

Zahnärzte

Zahnärztekammer Nordrhein,
Bezirksstelle Essen, Flachsmarkt 3
F 3 09 88

1. Fachzahnärzte (für Kieferorthopädie

Frevert-Boelcke, Asta, Dr.,
Fachzahnärztin f. Kieferorthopädie
Kettwiger Str. 22 (Glockenspielhaus)

Fernsprecher 2 46 72, Anmld. erbeten

Ganns, Hans-Joachim, Dr. med. dent.
Fachzahnarzt für Kieferorthopädie
Virchowstr. 54 F 7 36 30

Sprechst. nach Vereinbarung

Helmonds-Neuhaus, Else, Dr. med.
dent., Fachzahnärztin für Kieferorthopä-
die, Rüttenscheider Str. 153 F 73 01 3

Jantzen, Jul., Dr. med., Dr. med. dent.
Fachzahnarzt f. Kieferorthopädie,
Chefarzt der Krupp-Zahnklinik
(Mund- u. Kieferheilstätte), Lazarett-
straße 7 F 3 72 54/55. Sprechstunden:
nach Vereinbarung

Koll, Detlef, Dr., Kettwiger Str. 22
F 2 46 72

2. Allgemeine Zahnärzte

Altenkamp, Clem., Dr. med. dent., Bor-
borbecker Str. 124 F 60 833, 8.30-11, 15-17

Arend, E., Fürststädtinstr. 5 F 6 13 85

Arend, W., Dr., Steeler Str. 482
F 3 17 12

Backhaus, J., Dr., Josephinenstr. 4
Basner, Manfred, Weidkamp 121
F 66 58

Becker, B. W., Dr. chir. dent.,
Karnaper Str. 91 F 29 03 40

Becker, Wilh., Niederfeldstr. 4
F 6 21 39

Befeld, H., Dr., Rüttenscheider Str.
Nr. 200 F 4 43 91

Bellenberg, Hans, Dr., Humboldtstr.
Nr. 312 F 7 31 22, Sprechst.: 9-12 u.
15-18 Uhr außer Mittw.- u. Sa. nachm.
Wohn.: Hamburger Str. 22 F 7 60 15

Bens, Theo, Rellinghauser Str. 294
F 3 12 69

Berg, Karl, Bochumer Str. 338 F 5 01 72

Bernoth, W., Dr., Katharinenstr. 30
F 4 10 47

Blank, Erwin, Krayer Str. 168/70
F 5 08 61

Blom, Friedr. Wilh., Frankenstr. 168
F 4 31 72

Bock, Heinz, Altenessener Str. 266
F 29 09 15

Böger, E., Dr., Frintroper Str. 431
F 612 24

Böhmer, W., Wiedfeldstr. 4 F 4 35 18

Bonn, H., Dr., Bremerstr. 61 F 49 26 01

Braas, Rudolf, Schonnebeckhöfe 14
F 29 03 28

Breuer, O., Dr., Hirtleferstr. 38
F 66 63

Brinkmann, J., Sprechst.: 9-12 u.
15-18 Uhr, Brandstr. 8 F 2 48 31

Brühl, Hans, Dr., Zahnarzt
Steeler Str. 182 F 3 96 71
Sprechst.: 9-12 u. 15-18 Uhr

Budell, Franz, Zahnarzt,
(Knappschaft, Ersatzkassen),
Dorotheenstr. 2 F 79 15 02

Deffner, A., Riehlstr. 15 F 7 65 94
F 7 56 28

Dernbach, J., Dr., Helmholtzplatz 16
F 6 16 85

Diel, Werner, Dr. med. dent.,
Frankenstr. 172 F 4 51 86

Dorlöcher, H., Dr., Viehofer Str. 153
F 3 26 70

Dornseiff, Inge, Dr., Rüttenscheider
Str. 36 F 7 49 27

Dufke, H., Dr., Alfredstr. 309 F 4 21 85

Dunkel, Leonh., Isenbergstr. 40
Ecke Witteringstr. F 7 86 85

Durau, P., Dr., Kr., Marienstr. 56
F 5 06 86

Ebach, Paul, Am Langensiepen 3
F 4 30 80

Ebbinghaus, H., Gildenplatz 3 F 25 64

Edelhoff, Paul, Dr., Kahrstr. 2,
F 7 17 82, Priv.: Bergerhauser Str. 5

Ehrler, Theo, Hildegardstr. 10
F 7 50 02 (9-12, 15-18 Uhr)

Ellinghaus, A., Kupferdreher Str. 182
F 4 87 89

Ern, Reinhard, Dr., Sprechst.: 9-12 u.
15-18 Uhr, außer Mi. u. Sa. nachm. u.
nach Vereinbarung, Huyssenallee 54/56
(Gebäude „Volkshilfe“ gegenüber
Saalbau) F 3 00 65, priv. F 5 23 13

Faber, W., Dr., Vogelheimer Str. 257
F 29 02 00

Ferrier, C., Dr. med., Ruhrallee 4
F 2 51 01

Fetthauer, H., Franziskastr. 25
(9-12, 15-18 Uhr) F 7 90 287

Fischer, Hans, Werrastr. 4 F 2 65 98
Sprechst. 9-12, 15-18 auß. Mi. u. Sa.

Flake, H. A., Am Hauptbahnhof 10
(Defaka-Haus) Fernsprecher 3 28 10

Fränkel, E., Kupferdreher Str. 103
F 4 86 58

Frentrup, Kurt, Halbe Höhe 8 F 7 16 91

Frevert-Boelcke, Asta, Dr. med. dent.
Fachzahnärztin f. Kieferorthopädie
Kettwiger Str. 22 (Glockenspielhaus)
F 2 46 72, Anmeldung erbeten

Frigger, Eugen, Gildenplatz 3 F 2 53 85

Frigger, Günter, Zahnarzt,
Holsterhauser Str. 113 F 7 67 14

Fölling, W., Berzeliusstr. 47 F 7 72 94

Genuit, Jos., Dahlhauser Str. 156
F 5 13 34

Gerdes, F., Dr., Pettenkofferstr. 38,
F 7 48 73

Gewehr, Jochen, Dr.,
Allianzhaus am Hauptbahnhof,
F 3 01 75, Sprechstunde: 9-12, 15-18

Giese, H., Dr., Kahrstr. 73 F 7 75 10

Goedicke, W., Fürststr. 14 F 5 16 05

Görlicke, A., Dr. Dr., Zweigertstr. 26
F 7 41 08

Grabe, R., Mülheimer Str. 65 F 7 19 33

Gräf, Th., Kaulbachstr. 13

Gries, H., Dr. Dr. med., Rembrandt-
straße 2 F 7 37 71

Grigo, Karl, Im stillen Winkel 8
F 7 47 15 Sprechst.: 9-12 u. 15-18 Uhr

Grimmisen, Franz-Josef, Dr.,
Kurfürstenstr. 23 F 3 24 08

Guddat, Fritz u. Irmgard, Friedrich-
Ebert-Str. 85 F 2 32 79

Guddat, W., Markgrafenstr. 2
F 2 65 08

Hagedorn, Alfred, Dr., Borbecker
Str. 170 F 6 25 12

Hahne, W., Dr., Rellinghauser Str. 193
F 2 72 19

Haller, L., Dr., Altenessener Str. 254
F 29 01 03

Haneke, G., Dr., Fril., Bornickswiese 2
F 2 44 07

Hass, Friedhelm, Frohnhauser Str. 233

Hecking, D., Dreiringstr. 17 F 5 12 15

Heilke, Klara, Dr., Schäferstr. 16

Helmeier, H., Dr., Helsingstr. 10
F 4 16 63

Helmeshoff, W., Heidhauser Str. 29
F 49 24 80

Helmann, D., Altenessener Str. 420
F 29 12 97

Heker, H., Rellinghauser Str. 155
F 3 24 89

Helmonds, Paul, Dr. med. dent., Ste
Humannstr. 23, F 5 13 10, Sprechst.:
9-12, 15-18 Uhr

Henkel, H.-W., Ahestr. 2 F 3 79 80

Henrichs, E., Haus-Berge-Str. 111
F 6 19 98

Hesselmann, A., Benthelmer Str. 19
F 7 20 47

Hesselmann, Erwin, Zahnarzt,
Sprechst.: 9-12 u. 15-18 Uhr
Rüttenscheider Str. 78 F 7 23 38

Heuthe, E., Dr., Pielstickerstr. 15
F 29 14 76

Hilfer, Ferd., Rabenhorst 50 F 6 01 39

Hilfer, Fritz, Zahnarzt,
Gemarkenstr. 86 F 7 37 20

Hockmann, Eugen, Forstmannstr. 9
F 4 95 37

Hoffrogge, H., Gelsenkirchener Str. 4
F 3 03 18
Hofmann-Renner, K., Rütterscheider
Str. 160 F 4 43 88 Haltest. Rütters-
scheider Brücke
Hohmann, U., Dr., Gehrberg 1 F 2 32 98
Homm, R., Mülheimer Str. 58 F 7 01 93
Hornbeck, Peter, Kaiser-Wilhelm-Str. 7
F 5 04 64
Hüttmann, M., Dr., Richard-Wagner-
Straße 60 F 2 61 05
Hullmann, Theodor, Sprechst.: 9-12
u. 15-18 u. Mi. u. Sa. nachm.
Mülheimer Str. 85 F 7 54 83
Iwantschew, D., Dr., Altenessener
Str. 337 F 2 03 86
Jacoby, W., Rubensstr. 11 F 7 70 47
Jantzen, Jul., Dr. med., Dr. med. dent.
Lazarettstr. 7 F 3 72 54/55
Jorns, W., Dr., Karnaper Str. 77
F 2 07 95
Käser, K., Karnaper Str. 90 F 2 09 26
Kalthoff, H., Vogelheimer Str. 69
F 2 09 81
Karduck, W., Dr., Margarethenhöhe,
Hoher Weg 21 F 7 47 35, Sprechst.:
9-12, 15-18 Uhr (a. Mi. u. Sa. nachm.)
Krespelher, Rudolf, Dr., Limbecker
Platz 24a F 2 46 21
Keuthen, W., Schloßstr. 4 F 6 01 82
Kimmeskamp, E., We, Brückstr. 55,
F 4 95 82
Kirchhoff, J., Julienstr. 38, F 7 25 85
Kitschenberg, H., Dr., Heidh, Am
Schwarzen 1, F 4 98 07
Klawitter, H.-D., Dr., Paulinenstr. 10
F 7 31 32
Kleinen, H., Dr., Fürststr. 8
F 5 06 13
Kleinheldt, E., Dr., We, Kathagen 47
F 4 98 53
Kleinheisterkamp, O., Dr.,
Kleinheisterkamp, K., Dr.,
Bertoldstr. 5 F 7 44 30
Kleppe, H., Dr., Rütterscheider
Str. 138 F 7 13 45
Kleppe, Hilde, Dr., Rütterscheider
Str. 138 F 7 13 45
Kleuters, Maria, Dr. med. dent., Ste,
Dreilingstr. 4 F 5 05 28 Sprechst.:
9-12 u. 15-18 Uhr
Kluge, Karl, Dr., Holsterhauser Str. 64
(Gomarhaus), F 7 37 22
Köhler, Bernhard, Viehofer Str. 118
F 2 79 70
König, Alfred, Dr., Borbecker Str.
Nr. 200 F 6 09 20
Körholz-Bach, L., Dr. med. dent.,
Zahnärztin, Praxis u. Wohn.: Frohn-
hauser Str. 323 F 7 63 90
Köster, Herm., Laurentiusweg 140
F 5 19 24
Kohlleppel, G., Alfredstr. 21 F 7 70 75
Korbanc, Margarete, Oberdorfstr. 33
F 6 19 60
Korbanc, Max, Frankenstr. 263
F 4 36 20
Kottkamp, W., Dr. med. dent.,
Camillo-Sitte-Pl. 5 F 2 63 16
Krause, W., Dr., Julienstr. 45
F 7 19 78
Kretz, M., Dr., Hafenstr. 138
F 2 91 80
Kriings, M., Brüninghoferweg 25
Krug, W., Dr., Leostr. 8
Kühne, Wilhelm, Steeler Str. 179
F 2 46 82
Küper, H., Dr., Weidkamp 15 F 6 08 87
Kuhfus, S., Kupferdreher Str. 155
F 4 82 04
Kuhfus-Gürke, J., Dr., Elisabethstr. 89
F 3 00 07
Langensiepen, J., Heisinger Str. 393
Lauter, W., Ku, Zementstr. 50, F 4 82 64
Lehnert, H., Elfridenstr. 43
Lindena, E., Heis, Bahnhofstr. 10
F 4 35 23
Lippe, E., Dr., Ste, Bochumer Str. 197
F 5 13 95
Lohbeck, Willi, Dr. med. dent.,
Goethestr. 100 Ecke Zweigertstraße
F 7 49 65 (vorherige Anmeldung erbeten)
Lörke, H., Hubertstr. 264 F 3 79 09
Loyen, G., Dr., Portendieck 14
F 3 70 44
Luck, Theo, Stolbergstr. 9 F 6 13 27
Lugge, M., Schönebecker Str. 21
F 67 94
Lugge, P., Schönebecker Str. 21
F 67 94
Mahr, Herbert, Zahnarzt,
Hindenburgstr. 28/30 F 2 60 93
Markmann, Paul, Berliner Str. 99
F 7 63 78
Marschner, G. Dr., Hufelandstr. 68
F 7 11 87, Privat: Brauerstr. 7
F 22 24 88
Matenaer, Heinz, Dr., Ruhrallee 230
F 4 22 20

Mauermann, F., Dr., Rütterscheider
Straße 110 F 7 46 36
Mestrez le, E., Dr., Kupferdreher Str.
Nr. 181a, F 4 85 31
Metzelder, A., Fürstenbergstr. 46
F 6 15 70
Metzelder, E., Dr., Klarastr. 15 F 718 68
Mewald, Herbert, Friedrich-Ebert-
Straße 69 F 2 60 84
Meyer, Wilhelm, Dr. med. dent.,
Kettwiger Str. 58, 10-12, 16-18, F30132
Mielsch, A., Dr., Bred, Grashofstr. 16
F 4 21 60
Mikus, F., Heerenstr. 35 F 7 53 91
Mikus, Paul, Rechtsstr. 9 F 6 08 39
Mock, Karl, Im Kirchspiel 18-20
Sprechst.: 9-12 u. 15-18, F 5 09 46
Möller, H., Dr., Kastanienallee 14
F 2 70 25
Müller, A., Dr.,
Hindenburgstr. 80 F 3 04 00
Müller, A., Altenessener Str. 268
Müller, K., Rütterscheider Str. 190
F 4 49 72
Müller, W., Höhenweg 77
Mutschke, H., Berliner Str. 203
F 7 66 71
Nickel, E., Krayer Str. 247 F 5 06 01
Nolte, Ph., Dr., Schubertstr. 24 F 3 12 20
Nowotzin, Paul, Hövelstr. 4 F 2 68 34
Nückel, A., Dr., Krayer Str. 226
F 5 04 79
Nuy, H., Kralenbruch 71 F 6 06 26
Ohle, Heinz, Dr., Kettwiger Str. 35
F 2 51 17
Oppermann, J., Byfanger Str. 10
F 4 87 43
Ostermann, Hugo, Dr., Lillenstr. 26
F 4 34 27
Paasche, G., Dr., Hatzper Str. 169
F 7 37 89
Pangsy, O., Dr., Savignyst. 71
F 7 75 89 (9-12, 15-18)
Pieperhoff, H., Dr., Ladenspelderstr. 6
F 7 88 26
Plato, Friedh., Moltkestr. 16 F 3 13 83
Plitt, Theod., Zahnarzt,
Altenessener Str. 238 F 2 05 60
Sprechst.: 9-12, 15-18 Uhr
Pöppinghaus, Franz-Josef, Dr. med.
dent., Moltkestr. 138 F 2 65 19
Poerting, W., Dr., We, Propsteistr. 39
F 4 96 47
Powelett, Anni, Ernestinenstr. 21
F 2 77 60
Powelett, Emil, Ernestinenstr. 21
F 2 77 60
Pütz, Heiner, Dr., Gladbecker Str. 262
F 2 06 22
Rahmann, H., Klapperstr. 48 F 54 15
Rath, G., Ruhrstr. 2 F 5 05 84
Redding, Alfred, Metzger Str. 41
F 2 43 30, Sprechst.: 9-12 u. 15-18 Uhr
Redottée, Bernh., Friedr.-Ebert-Str. 8
F 3 11 64
Reichelt, E., Dr., Töpferstr. 76
F 3 09 05
Reider, Erich, Dr., Kettwiger Str. 30
(DA-Klein-Haus), F 3 27 38
Rennemeyer, W., Berliner Str. 129
Richter, W., Dr., med. dent., Frank-
enstr. 256 F 4 26 25, 9-12 u. 15-18 Uhr
Ridder, Joh., Weidkamp 117 F 6 11 37
Riech, K., Dr., Limbecker Str. 79
F 3 24 34
Ritter, W., Holsterhauser Str. 19a
F 7 18 04
Röher, O., Saatbruchstr. 46 F 3 25 28
Roeser, Klaus, Zahnarzt,
Huysenallee 95 F 3 96 70
Sprechst.: 9-12 u. 15-18 Uhr außer Mi.
u. Sa. nachm. und nach Vereinbarung
Roskoth, H., Dr., Ste, Ruhrstr. 4
F 5 07 13
Rothe, Th., Altenessener Str. 562
F 2 91 97
Rother, W., Dr., Kettwiger Str. 36
F 2 62 09
Rüde, H., Dr., Gemarkenstr. 76
F 7 83 22
Rüdiger, Otto, Dr. med., Zahnarzt,
Stadtwald, Ahornstr. 5 F 4 18 84
Schadlowsky, Werner, Donnerstr. 19
F 6 24 08
Schäfer, Paul, Dr., Ku, Zementstr. 51
F 4 86 49
Schenkel, H., Huestr. 52 F 2 02 23
Schettler, A., Dr., Altenessener Str. 455
F 2 03 82 Sprechst.: 9-12 u. 15-17 Uhr
Schluckebier, Paul, Dr., Zweigert-
straße 32 F 7 44 95
Schlüter, G., Dr., Heinrich-Strunk-
Straße 20 F 6 21 44
Schmalhausen, K., Dr., Haskenstr. 14
F 67 71
Schmeltzer, K., Propsteistr. 20
F 4 95 71
Schmerbeck, P., Dorotheenstr. 25
F 7 16 00

Schmidt, H., Zweigertstr. 29 F 7 59 95
Schmidt, M., Dr., Kastanienallee 3
Schmidt, Viktor, Steinstr. 12 F 3 26 30
Schmidt, Wilma, Steinstr. 12 F 3 26 30
Schmitz, H., Dr., Kettwiger Str. 1
(Eickhaus) 9-12, 15-17½ F 3 27 92
Schmitz, P., Dr., Altenessener Str. 401
F 2 92 12
Schmutzler, Martin, Zahnarzt,
Juliusstr. 15/17 F 2 54 96
Schneble, E., Meersterweg 2 F 2 92 085
Schneble, J., Meersterweg 2 F 2 92 085
Schneider, Gerh., Krayer Markt 5
F 5 10 64
Schneider, K.-H., Krayer Markt 5
F 5 10 64
Schöneck, Oswald, Zahnarzt,
E.-Kray, Hubertstr. 310 F 5 07 50
Schott, Egon-Georg, Kl. Niederstr. 1
Schröder, Johs., Bismarckstr. 11
F 3 23 00
Schrödter, R., Dr., Werrastr. 38
F 2 37 78
Schroer, W., Dr., Kr, Krayer Str. 199,
F 5 09 80, Sprechst.: 9-12 u. 15-18.30
Schubert, H., Dr., Dinnendahlstr. 10
F 2 56 13
Schubert, Paul, Dr. med., Huysen-
allee 12/14 (Gothahaus) F 3 76 85
Schubert, W., Dr., Werdener Markt 3
F 4 93 55
Schüpp, H., Breslauer Str. 94 F 7 50 09
Schürmann, H., Dr., Theaterplatz 1
F 3 00 96
Schug, Hugo, Frankenstr. 106
F 4 35 91
Schulte-Filthaut, H., Dr., Hansastr. 8
F 5 04 32
Schulte-Vogelheim, A., Dr., Friedr.
Lange-Str. 4 F 6 09 22
Schulze, G., Dr., Frankenstr. 261
F 4 34 28
Schwiers, F., Keplerstr. 53 F 7 45 95
Schwindt, H., Humboldtstr. 232
F 7 86 41
Seck, H. u. Th., Rütterscheider Str.
Nr. 135 F 7 44 90
Seher, Günter, Dr., Neustr. 118
F 6 03 32 Sprechst.: 9-12; 15-18
a. Mittwoch u. Samstag nachmittags
Severin, Anton, Dr., Martin-Luther-
Str. 39 F 7 65 91
Severin, Magdalene, Dr., Martin-Luther-
Str. 39 F 7 65 91
Sjepmann, H., Frohnhauser Str. 414
F 7 34 61
Silberkuhl, A., Mommsenstr. 6
F 7 78 22
Sina, F. J., Dr., Donnerberg 129
F 6 17 08
Spitzbart, Tilde, Dr., Kalsershofstr. 15
F 2 51 37, Sprechst.: 9-12 u. 15-18 Uhr
Ständer, F., Dr., Graf-Bernadotte-Str. 6
F 4 26 74
Stang, F.-D., Altendorfer Str. 290a
F 6 07 57
Stauber, Erich, Isenbergstr. 17
F 7 12 23
Stauber, Inge, Isenbergstr. 17
F 7 12 23
Staufenbiel, H., Stoppenberger Str. 17
F 2 57 89
Steinkamm, Jul., Dr., Obermedizinal-
rat, E.-Bred., Lillenstr. 36 F 4 26 97
10-12, 15-16, auß. mi. u. sa. nachm.
Steinmann, W., Dr., Rütterscheider
Straße 91 F 7 35 64
Steins, H. H., Klarastr. 9-11 F 7 78 34
Stemmer, G., Dr., Alfredstr. 40
F 3 12 40
Stentenbach, H., Dr., An der Apostel-
kirche 10 Sprechst.: 9-12, 15-18 Uhr,
F 7 61 96
Stirnberg, Margarethe, Gutenbergstr.
Nr. 49 F 2 77 13
Stock, H., Dr., Sto, Hallostr. 11
F 22 28 83
Strenger, Harald, Kurfürstenstr. 14
F 2 64 86
Strenger, Irene, Kurfürstenstr. 14
F 2 64 86
Tetsch, Werner, Dr., Alfredstr. 65
F 7 10 71
Thol, W., Hermannstr. 24
Törner, W., Mülheimer Str. 19 F 76412
Trummer, Elisabeth, Dr., Sedanstr. 37
F 2 56 80
Trummer, Wilhelm, Dr., Sedanstr. 37
F 2 56 80
Ullmann, W., Elisabethstr. 76 F 39667
Unterwalleny, H., Dr. med., Dr. med.
dent., Witteringstr. 79 F 7 23 76
Verhilsdonk, Friedr., Billrothstr. 16
F 7 49 74
Verhilsdonk, Fritz jun., Zweigertstr.
Nr. 13 F 7 65 04
Verhilsdonk, T., Dr., Kat, Schonne-
beckhöfe 18 F 2 91 91
Vesper, Rolf, Margarethenhöhe, Steile
Str. 81 F 7 42 83 (9-11, 15-17)
Vöcklinghaus, J., Dr., Dresdener Str. 2
F 7 58 25
Vogeler, W., Dr. med., dent. Zahnarzt
Dammannstr. 61 F 2 67 75

Vollmar, W., Dr., Steeler Str. 196
F 2 52 77
Voss, Bernh., Helenenstr. 33
F 6 25 74
Vossnacker, H., Schwanenbuschstr. 163
F 3 79 47
Wagner, K., Dr., Rütterscheider Str.
Nr. 93 F 7 27 64
Wagner-Schmeltzer, M., Dr., Propstei-
straße 20 F 4 95 71
Walter, Manfred, Schnutenhausstr. 55
F 3 95 90
Walther, F., Heßlerstr. 78 F 2 91 623
Warneke, R., Am Westbahnhof 2
F 7 67 66
Weber, Karl-Gorg, Dr., Zementstr. 50
Wege, am Hannelore, Dr. med. dent.,
III. Hagen 62 (Bäckerei Dassel)
9-12 u. 15-18 Uhr F 3 02 79
Weisenhaus, W., Dr., Kat, Viktoriastr. 2
Weiss, H., Dahlhauser Str. 138
F 3 89 88
Wenzlowski, O., Frintroper Str. 335
Wernbter, Hans-Dietrich, Dr.,
Altendorfer Str. 290 F 6 03 46
Werner, J., Nockwinkel 85 F 5 14 23
Westermann, W., Dr., Frankenstr. 276
F 4 28 11
Weyers, A., Klemensborn 1 F 4 90 06
Wibbing, H., Dr., Viktoriastr. 3
F 2 94 78
Wick, Willi, Alfredstr. 397 F 4 24 30
Wieneke, L., Dr., Heis, Dorfllinde 2
F 4 28 83
Willems, W. R., Gerscherweg 2
F 66 09
Winkelmann, W., Camphausenstr. 25
F 7 29 61
Wirtz, Walter, Viehofer Str. 33
F 2 56 83
Wöske-Platz, Paula, Moltkestr. 16
F 3 13 83
Wolf, N., Borbecker Str. 96 F 6 23 36
8.30-12, 14.30-18 a. Mi. u. Sa. nachm.
Wolter, B., Dr., Döppelstr. 24 F 2 77 91
Zahnklinik Krupp, Lazarettstr. 7
F 3 72 54
Zimmermann, H., Dr., Saarbrücker
Straße 27, F 2 34 16
Zirvas, G., Dr., Limbecker Platz 14
F 3 90 10

1279

Zahnärztliche Bedarfs-
artikel

1

*B. ELVERFELD
Zahnhaus

Hochhaus Gildenplatz 6 F 27654/55

*Essener Dental-Depot
Martha Marienfeld
Holsterhauser Str. 63 F 79 18 73

2

Kurt Scheel oHG.

Dental-Medizinischer Großhandel
Selmastraße 6 Fernruf 26979

1280

Zahnersatzfabriken

*Vita Zahnfabrik H. Rauter, K.G.
Rellinghauser Str. 74-80
Zahnfabrikation F. Kasten
Frankenstr. 12 F 4 58 59

1281

Zahnradfabriken

*Gebr. v. Münster

Inh. Wilh. v. Münster
Altenessener Str. 12-14 F 2 55 78

Pfeifer & Kaiser, Kruppstr. 90

1282

Zahntechn. Laboratorien

Arndt, Hans, Ladenspelderstr. 74
Besler, Wilfried, Zahntechniker-
mstr., Almastr. 8 F 7 51 29
Blanke, E., Am Ruhrstein 48
Dübbert, R., u. Weber, A., Schornstr. 36
1

Heinrich Feldens

Zahntechnikermeister
Zahntechn. Laboratorium
Adolfstraße 3 Ruf 7 18 21

Hilfer, Johann, Otmarstr. 8
 Höfer, Heinz, Holsterhauser Str. 89
 Hörnemann, Kurt, Frintroper Str. 25
Hoffmann, Alb., Zahntechniker-
meister, Essen, I. Dellbrügge 7 F 39683
 Wohnung: Kortumstr. 25

2
Hans Koppitsch
Dental-Labor
 City-Bau Ruf 3 93 81

Koshold, E., Ottenkämperweg 1

3
Karl Leers
DENTAL-LABOR
 Rellinghauser Str. 157, Ruf 26906
 Edelmetall - Kunststoff - Keramik
 Stahl - Modellguß - Technik
 Spritzguß - Prothetik

Lippe, v. d., F., Seminarstr. 5
 Pennekamp, W., Am Westbahnhof 2
Ritter, Heinrich
 Kunigundastr. 41 F 7 33 82
 Schäfer, H., Fürstenbergstr. 18
 Schulz, Th., Hollestr. 1
Weingart, K., Zahntechniker-
meister, Selmastr. 6 Ruf 2 56 60

1284
Zechen
 s. Bergbau

1285
Zeichenanlagen
 *Bauermann & Carl
 Kronprinzenstr. 8 F 22 28 47/48

1286
Zeichenmaschinen
 *Kuhnke, Max, GmbH.
 Hindenburgstr. 82/86 F 2 35 25
 *Versandhaus für Zeichen- und Ver-
 messungsbedarf vorm. J. Pollerberg
 Bachstr. 2g F 2 69 16

1287
Zeitschriften
 Bergfreiheit, Zeitschrift für den Deut-
 schen Bergbau, Alfredstr. 77/79

1
Die christliche Familie
 Verlag
 Fredebeul & Koenen KG
 Essen, Kibbelstraße 9-15a
 F 2 10 11 Gegr. 1885

Essener Woche, Jägerstr. 23/25

2
Industrie-Anzeiger
 Wöchentlich zwei Hefte (dienstags
 und freitags), darunter die zweimal
 monatl. erscheinende Ausgabe
 „Werkzeugmaschine
 und Fertigungstechnik“
 Teil I: Spangebende Formung
 Teil II: Spanlose Formung
ELEKTRO-ANZEIGER
 (wöchentlich)
BRENNSTOFF-CHEMIE
 (monatlich)
FELD UND WALD
 (wöchentlich)
VERLAG W. GIRARDET, ESSEN
 Gerswidastraße 2
 Fernspr. *719 61 Fernschreiber 0857 888

*Kohlen-Zeitung GmbH.
 Maxstraße 3 F 3 22 44
 „Neue Illustrierte“, W. Fredel,
 Moltkestr. 42, F 2 77 26

1289
Zeitungen

1
Amtsblatt
der Stadt Essen
 Herausgeber:
 Stadt Essen, Presseamt
 Fernsprecher 2 07 51
 Druck und Vertrieb:
Industriedruck AG.
 (vormals Fredebeul & Koenen)
 Kibbelstr. 9-15 a Ruf 2 10 11

2
***BORBECKER**
NACHRICHTEN
 Weidkamp 2 Ruf 6 11 46

3
Der Mittag
 Geschäftsstelle Essen
 Am Hauptbahnhof 10 F 2 53 78

*Die Welt, Verlagsgesellschaft mbH.,
 Sachsenstr. 36

4
Essener Stadt-Anzeiger
Sport-Beobachter
 in
 Neue Westdeutsche Verlagsges. m. b. H.
 Kibbelstraße 9-15 - Ruf 2 47 44/45/54

Heimat am Mittag, Steele
 F 5 07 25 - Kupferdreh, F 4 86 03
 *Kohlen-Zeitung GmbH., Maxstr. 1
 Lokal-Anzeiger Katernberg
 J. Viefhaus, Viktoriastr. 11 F 29 13 87

5
 **NEUE RUHR ZEITUNG**
ESSEN
 Sachsenstraße 36 - Ruf 2 15 11

6
Ruhr-Nachrichten
Essener Tageblatt
 Verlag und Redaktion
 Essen, Kibbelstr. 9 Ruf 2 19 71

7
Sport-Beobachter
 Westdeutschlands größte Sportzeitung
 Essen, Kibbelstr. 9-15 Ruf 2 47 44/45

Welt am Sonnabend, Kornmarkt 19
Werdener Nachrichten
 Unabhängige Heimatzeitung
 Dudenstr. 5 F 4 90 00

8
WESTDEUTSCHE
ALLGEMEINE
Essens größte Tageszeitung
 Verlag
 und
 Redaktion:
Friedrichstraße 36/38
 Ruf: 2 11 01 (Sammelnummer)

1290
Zeitungs- und
Zeitschriftenhandlungen

Die Deutsche Zukunft, Zweigelstr. 50
 Herr, W., Krayer Markt 7

1
***Theodor Klein KG**
 Buch- u. Zeitschriftenhandlung
 Reise- u. Versandbuchhandlung
 Dreilindenstraße 69 Fernruf 3 12 14

2
***Rudolf H. Leenders**
 Buch- und Zeitschriftenhandlung
 Bismarckstraße 4 Fernsprecher 2 49 37

*Rädler & Co., Mozartstr. 8-10 F 2 42 20

3
***Rudolf Richter**
 Zeitungs- u. Zeitschriften-Großvertrieb
 Henrielltenstraße 2 F 2 70 44/45

*Schöneweise, Ernst, Witteringstr. 96

1291
Zelte
 Ostwald, Hermann, Styrumer Str. 3

1294
Zementfabriken
 *Narjes & Bender GmbH., Portland-
 zement u. hochhydraulischer Kalk
 Kupferdreh F 4 85 11

1296
Zentralheizungen
 s. a. Heizungs- u. Lüftungsanlagen

1
***BECHEM & POST**
 Westd. Zentralheizungs- u. Lüftungsbau GmbH
 Zentralheizungen, lufttechn. Anlagen,
 Rohrleitungsbau, Ölfeuerungen
 Hendrik-Witte-Str. 8
 F 22 26 51/52, 3 83 64

2
Julius Bonato
 Zentralheizungen
 Lüftungs- sanitäre
 Installationsanlagen
 Essen, Emmastr. 70
 Postfach 223 Fernsprecher 7 17 57/58

3
Theodor Bonato Ing.
 Zentralheizungen, sanitäre Installation
 Lennestr. 7 Ruf 22 24 02

Bungardt, Herm.
 Pollerbeck's Brink 4 F 6 05 02

4
 ***Fischer & Stiehl G.m.b.H.**
 Heizung, Lüftung, Rohrleitungsbau
 Kainlenbergstr. 24 Ruf 2 36 18

5
Franz Godesar jun.
 Zentralheizungen
 Rohrleitungsbau
 sanitäre Anlagen
 Essen-Werden, Ruhrtalstraße 51
 Fernsprecher 4 95 94

6
Erich Hesterkamp
ZENTRALHEIZUNGEN
 E.-Wd., Zahnrad 26 F 4 95 63

*Hövel, W., Ing. VDI Essen
 Postfach 699 F 3 02 19

7
Paul Kemper Ingenieur
 VDI
 Zentralheizungen - Rohrleitungen
 Steeler Straße 350
 Ruf 3 09 83

*Knaappstein Zentralheizungen GmbH.
 Kindlingerstr. 4

8
Arnold Kohl
Installationen
 Seit 1889
Hoffnungstr. 18 F 3 29 03/04

9
***Bruno Krautmann**
 Zentralheizung, Lüftung
 sanitäre Installation
 Rankestr. 4-6 Ruf 7 68 39/7 88 27

10
 GEGR. **J. LÜTZ**
 1924 Sanitäre Installation
 Heizungsanlagen - Backkloppereif
 Rembrandtstr. 50 F 7 38 36

11
 ***MOHAUPT**
 Essen, Mählerweg 4
 Ruf 5 06 15 u. 5 21 02
 Wohnung: Dinnendahlstr. 126 F 5 06 15

Ober, Emil, Ing., VDI, Essen
 Röhlestr. 13 F 7 48 64

12
***Hermann Ostwald**
 Heizungs-, Lüftungs- u. Rohrleitungsbau
 Sanitäre Anlagen
 Essen, Mendener Straße 22
 Fernsprecher 6 02 57/58

13
***Rehse & Sohn**
 Fabrik für Zentralheizungen
 Lüftungsanlagen und Rohrleitungsbau
 Büro- und Lager:
 Dreilindenstr. 88 Fernruf 22 21 54/55

Rohleder, W., Frintroper Str. 33

14
***Schäfer & Büscher GmbH**
 Zentralheizung - sanit. Installation
 Rellinghauser Str. 334 Ruf 22 22 71
 und Niederdingstr. 1 Ruf 7 61 95

15
***Rudolf Schäfer**
 G. m. b. H.
 Zentralheizungen
 Wandastr. 8 u. 11 Ruf 3 17 87

*Schmidt, Wilhelm
 Anselstr. 63 F 4 28 61

16
 GEGR. **FRANZ SINA**
 1919 Inh.: Adolf Sina
 Zentralheizungen
 Essen-Werden - Ruf 4 96 17
 Von-Schirp-Str. 12 - Wesselswerth 45

17
Clemens von der Stein
 Zentralheizungs- u. Lüftungsbau
 We, Forstmannstraße 59 F 4 97 18

18
***Walter Streiff** Seit 1921
 Inh.: Ernst Aug. Füssel, Ing. VDI
 Röttenscheider Str. 236 F 4 50 42

19

Konrad Trupp
Zentralheizungsbaubau
E. West, Treitschkestr. 2, F 77337

20

***J. Wolfferts, Essen**
Heizung - Lüftung
Sanitäre Installationen
Annastraße 66 Fernspr. Sa. 7 32 57/59

1297

Zentralheizungsbedarf

s. Heizungsbedarf

1299

Ziegeleien

*Altstadt-Baugesellschaft m.b.H.
Allbauhaus, Am Gildenplatz F 2 13 01
Stein- und Dachziegelwerke:
E.-Schonnebeck, Huestr. 5 F 3 79 00
E.-Kray, Am Zehnthof 196a F 5 06 44
Werk Waltrup i. Westf.,
Fernruf Amt Waltrup 3 40
*Ameler, K.G., Ziegelwerk, Schroertal
Nr. 28
Frielingsdorf, B., Heidhauser Str. 22
Gewerkschaft Stolberg, Huysenallee
Nr. 02/94
*Ruhrtaler Ziegel- u. Klinkerwerk Th.
Asey, Melsenburgstr. 113 F 7 14 01
*Ziegelwerke Schmidt & Co., GmbH.,
Breloher Steig 3

1300

Zigarettenpapier

Efka-Fabriklager
Essen, Rellinghauser Straße 247
Fernsprecher 3 12 45

Gizeh⁴⁴ W. Hahn
Nachfolger Roman Schätzle
Schloßstr. 301 F 6 02 70

1302

Zigarren

s. Tabakwaren

1304

Zimmerer

Bachem, Karl, Frin, Richtstr. 59
1

***G. Batz**
Zimmerer und Schreinerei
Sto, Geisenkirchener Str. 3a F 2 51 13

Beckmann, Ernst, Fischlaker Str. 29
Berlik, Johann, Gebhardtstr. 21
*Blum, Jos., K.G., Dagobertstr. 3
Dahlhaus, Joh., Auf'm Bögel 13
2

A. Dettlaff

Zimmerei und Bauschreinerei
Sto, Von-Bergmann-Str. 23 F 22 24 70
Büro u. Werkpl.: Hallostr. 15b

3

Fa. Wilh. Dörnemann
Essen-Süd, Rosastraße 162 F 7 21 35
Ind.-Bau- u. Zimmergeschäft, Abbruch,
Hallen-, Kühler- und Barackenbau

Dropmann, Heinrich, Böhmerstr. 32
F 7 68 70

4

Albert Frenkel

Breddestr. 25 F 5 01 08

Helling, Wilh., Kuglerstr. 9

5

Hermann Hilmer, Baumeister
Zimmerer und mech. Schreinerei
Ku, Hinsbecker Löh 57 F 4 84 23

Höfer, Jos., Osnabrücker Str. 12

6

1897 **Matthias Holl**
Zimmermeister BDZ
Zimmerer und Bauschreinerei

Altenessen, Schwarze Straße 17
Fernsprecher 29 03 57/58

7

***August Jahns & Cie.**

mech. Zimmerer und Bauschreinerei
Essen-West, Dahnstraße 16
Fernsprecher 7 67 22

8

August Langhanky
Zimmerer und Treppenbau
I, Siedlerweg 24, Fernruf 2 62 61

Laurich, A., Im Erlenbruch 2
Laurich, Maria, Im Erlenbruch 2

9

Gottfr. Lückemeyer

Zimmerer — Bauschreinerei
Müller-Breslau-Straße 26
Ruf 7 35 27

Marre, Gebr., gegr. 1862
Borbecker Str. 33 F 6 07 16
*Martin & Co., Altendorfer Str. 589

10

***E. NOLTE K.-G.**

Nachf. Ernst Nolte
Berlin, Zweigniederlassung Essen
Herkulesstraße 52 F 2 54 54/55
Holz-Bauwerke, Baracken, Dächer,
Treppen, Fenster, Türen, Holz-
und Zefalon-Fußböden

11

***E. Oberste-Lehn G.m.b.H.**

Zimmerei - Bauschreinerei
Hammer Str. 1 F 4 96 95

Pathe, Josef, Frohnhauser Str. 362
Schluchtmann, H., Im Wulve 44
Schönfeldt, E., Dellwiger Str. 5

12

***Arthur Schu**

Baubuden u. Holzhäuser aller Art
Schederhofstr. 59 (a. Funkturm) F 2 32 66

Stahn Gebr., Camphausenstr. 11

13

Erwin Waskönig
Zimmerer - Bauschreinerei
E.-West, Altendorfer Str. 356 F 6 13 34

Wichmann, R., Scharpenhang 33
Zimbell, Arnold, Moltkestr. 98

1305

Zinkhütten

***Aktiengesellschaft des
Altenbergs für Bergbau
und Zinkhüttenbetrieb**
Zinkhütte, Rösthütte,
Schwefelsäurefabrik
Bbarb, Germaniastr. 90 F 6 24 81
Fernschreiber Essen 0 657 899

1306

Zinn u. Zink

***Olsberg Metallhandel**
Albert Honsel, Bachstr. 3 F 2 57 58

1307

Zoologische Handlungen

Becke, Gerhard
Henricstr. 1 - Ecke Rellinghauser Str.

Birk, Ludwig, Aquarien,
Vögel, Zool. Bedarfsartikel
Altenessener Str. 238a F 29 08 87

Brückner, Erich, Zoologisches Fachgeschäft
Friedr.-Ebert-Str. 58 F 3 82 62

Busch, Josef, Holsterhauser Str. 44
u. Breslauer Str. 11 F 7 39 19
Henscheid, Erna, Kaiser-Wilh.-Str. 25

Jahn, Aug., Zoo-Fische-Vögel

Hundesport, Angelgeräte
Rättschelder Str. 124 F 7 54 03
Langhoff, H. A., Holzbearbeitung,
Vogelfutterhäuser, Nisthöhlen
We, Laupend. Landstr. 55 F 4 90 03
Menzel, M., Kölner Str. 52

***Michael Schmidt, KG**

Zoolog. Einrichtungen, Futtermittel
Samen, Gartenbedarf
Viehofer Platz 3-4 Fernsprecher 2 45 17
Zweigst.: E.-Stadtwald, Frankenstr. 252 F 4 26 56

Zoo-West, Inh. Phil. Siepmann
E.-West, Frohnhauser Str. 275 F 7 87 72

1309

Zuckerwaren

s. Schokoladen- u. Zuckerwaren

Hersteller

*Dinkelmann & Co., K.G., Inh. M.
Derendorf, Alfredstr. 285
*„Joll“ Zuckerwarenfabrik Jos. Lim-
bach & Sohn, Brüningstr. 8a

Keller, M., F 67 47
Bergeb., Friedrich Lange-Str. 42

Kolle, Reinhold Zuckerwarenfabrik,
Spez. gebr. Vanille Mandeln „Reico“,
We, Weinberg 9a F 4 97 05

Münch, Arnold & Co., GmbH., Hofter-
bergstr. 5
Thimm, Walter, Menzelstr. 16

Großhandel

*Wüllenkemper, Th., Krayer Str. 245

1312

Zündsteine

*Pils, B., Gen.-Vertr. Treibacher
Original-Auermetall, Ruhrtalstr. 28
F 4 96 41

*Togo-Handel GmbH., Am Haupt-
bahnhof 10

Zündmetall-

Verkaufs-Gesellschaft m.b.H.
Büro Essen
Am Hauptbahnhof 10 Ruf 222 348
Zündsteine — Feuerzeuge
Feuerzeugbrennstoff — Gaszündler

1315

Zwiebackfabriken

s. Kekse

1316

Zylinderschleifereien

s. Auto-Zylinderschleifereien

1870
1871

1872
1873

1874
1875

1876
1877

1878
1879

1880
1881

1882
1883

1884
1885

1886
1887

1888
1889

1890
1891

1892
1893

1894
1895

1896
1897

1898
1899

1870
1871

1872
1873

1874
1875

1876
1877

1878
1879

1880
1881

1882
1883

1884
1885

1886
1887

1888
1889

1890
1891

1892
1893

1894
1895

1896
1897

1898
1899

1870
1871

1872
1873

1874
1875

1876
1877

1878
1879

1880
1881

1882
1883

1884
1885

1886
1887

1888
1889

1890
1891

1892
1893

1894
1895

1896
1897

1898
1899

1870
1871

1872
1873

1874
1875

1876
1877

1878
1879

1880
1881

1882
1883

1884
1885

1886
1887

1888
1889

1890
1891

1892
1893

1894
1895

1896
1897

1898
1899

Behördenteil

Inhalt des Behördenteils

	Seite		Seite
Suchregister des Behördenteils	2	VIII. Ernährung und Landwirtschaft	
Ausländische konsularische Vertretungen mit Zuständigkeit für Essen	3	Ministerium für Ernährung, Landwirtschaft und Forsten	10
I. Verwaltung		Landesernährungsamt Nordrhein-Westfalen	10
Landesregierung des Landes Nordrhein- Westfalen in Düsseldorf	3	Landwirtschaftskammer Rheinland	10
Finanz- und Zollverwaltung	3	Viehwirtschaftsreferat des LfE	10
Rechtspflege	4	IX. Verkehr	
Kommunalbehörden	4	Ministerium für Wirtschaft und Verkehr	10
Polizeibehörde der Stadt Essen	7	Deutsche Bundesbahn	10/11
Feuerwehr der Stadt Essen, Feuerschutz, Krankentransport-, Unfall-u. Rettungsdienst	7	Essener Verkehrs AG.	11
II. Arbeitsverwaltung		Schiffahrt	11
Arbeitsamt	7	Verkehrsämter	11
III. Wirtschaft		X. Deutsche Post	
Gewerbeaufsichtsamt	7	Oberpostdirektion Düsseldorf	11
Oberbergamtsbezirk Dortmund	7	Postscheckamt	11
Eichamt	7	Fernmeldebauamt	11
Industrie- und Handelskammer	8	Fernmeldeamt	11
Wirtschaftliche Institute	8	Postämter	11/12
Gewerkschaften	8	XI. Gesundheitswesen	
Handwerkskammer	8	Gesundheitsamt	12
Kreishandwerkerschaft, Innungen	8	Krankenanstalten	13
Berufsgenossenschaften	8/9	Alters- und Kinderheime	13
Wirtschaftsverbände u. Fachvereinigungen	9/10	XII. Sozialfürsorge	
IV. Bauwirtschaft		Krankenversicherung, Sozialversicherung	13
Ministerium für Wiederaufbau Düsseldorf	10	Landesversicherungsanstalt Rheinprovinz	13
Staatshochbauamt	10	Krankenkassen	13
Finanzbauamt	10	Träger der Rentenversicherung	13/14
Katasteramt	10	Obersicherungsamt	14
V. Körperschaften des öffentlichen Rechts		Kriegsbeschädigten-Fürsorge	14
Siedlungsverband Ruhrkohlenbezirk	10	Orthopädische Versorgungsstelle	14
Emschergenossenschaft	10	Wohlfahrtsfürsorge	14
Lippeverband	10	Deutsches Rotes Kreuz	14/15
Ruhrtalesperrenverein	10	Gesundheitsfürsorge	15
Ruhrverband	10	XIII. Kulturelle Einrichtungen	
Hansa-Kanal-Verein	10	Städt. Kulturamt und kulturelle Institute	15
VI. Bankwesen		Schulen und Bildungsanstalten	15/16
Landeszentralbank Nordrhein-Westfalen Düsseldorf	10	Akademien und Hochschulen	16
Zweigstelle Essen	10	Berufs- und Fachschulen	16
VII. Parteien		XIV. Kirchen	
.	10	Evangelische Kirchen	17
		Jüdische Gemeinde	18
		Katholische Kirchen	18
		Freie Kirchen	18
		XV. Vereine	
		Nach Gruppen geordnet	19-23

Suchregister des Behördenteils

<p>A</p> <p>Ämter u. Dienststellen . . . 4/7</p> <p>Akademien 16</p> <p>Altersheime 13</p> <p>Amtsgerichte 4</p> <p>Arbeiter-Wohlfahrt 14</p> <p>Arbeitsamt 7</p> <p>Arbeitsverwaltung 7</p> <p>Arbeitsgericht 4</p> <p>Ausländische konsularische Vertretungen mit Zuständigkeit für Essen 3</p> <p>B</p> <p>Bahnhofskommission 15</p> <p>Bankwesen 10</p> <p>Bauwirtschaft 10</p> <p>Bergämter 7</p> <p>Bergschulen 16</p> <p>Berufsgenossenschaften . . . 8/9</p> <p>Berufsschulen 16</p> <p>Betriebskrankenkassen . . . 13</p> <p>Bildungsanstalten 15/16</p> <p>Büchereien 15</p> <p>Bundesbahndienststellen in Essen 10/11</p> <p>C</p> <p>Caritas 14</p> <p>D</p> <p>Desinfektionsanstalt 12</p> <p>Deutsch-Niederländische Handelskammer 8</p> <p>Deutsche Bundesbahn . . . 10/11</p> <p>Deutsche Bundespost . . . 10/12</p> <p>Deutsches Rotes Kreuz . . . 14</p> <p>E</p> <p>Eichamt 7</p> <p>Emschergenossenschaft . . . 10</p> <p>Ernährung u. Landwirtschaft 10</p> <p>Essener Nothilfe 14</p> <p>Essener Verkehrs AG. . . . 11</p> <p>F</p> <p>Fachschulen 15/16</p> <p>Fernmeldeamt 11</p> <p>Feuerschutz- u. Unfalldienst 7</p> <p>Finanzämter 3/4</p> <p>Finanzbauamt 10</p> <p>Folkwangschulen 15</p> <p>Freiwillige Feuerwehren . . 7</p>	<p>G</p> <p>Gaswerke 6</p> <p>Gehörlosenberufsschule . . . 16</p> <p>Gemeinschaftshilfe 14</p> <p>Gerichte 4</p> <p>Gerichtsvollzieher 4</p> <p>Gesundheitsamt 12</p> <p>Gewerbeaufsichtsamt 7</p> <p>Gewerkschaften 8</p> <p>H</p> <p>Handelsschulen 16</p> <p>Handwerkskammer 8</p> <p>Hochschulen 16</p> <p>Höhere Schulen 16</p> <p>I</p> <p>Industriegewerkschaften . . . 8</p> <p>Industrie- und Handels- kammer 8</p> <p>Innenministerium 3</p> <p>Innungen 8</p> <p>J</p> <p>Jüdische Gemeinde 18</p> <p>Jugendfürsorge 15</p> <p>Justizministerium 3</p> <p>Justizverwaltung 3</p> <p>K</p> <p>Katasteramt 10</p> <p>Kinderheime 13</p> <p>Kirchen 17/18</p> <p>Kirchliche Einrichtungen . . 17</p> <p>Körperschaften des öffent- lichen Rechts 10</p> <p>Kommunalbehörden 4/5</p> <p>Krankenhäuser 13</p> <p>Krankenversicherungen . . . 13</p> <p>Kreishandwerkerschaft 8</p> <p>Kriegsbeschädigtenfürsorge 14</p> <p>Kriegsgefangenenbetreuung 14</p> <p>Kriminalpolizei 7</p> <p>Kulturamt 15</p> <p>Kulturelle Einrichtungen . . 15</p> <p>Kultusminister 3</p>	<p>L</p> <p>Landeseichdirektion 7</p> <p>Landesernährungsamt 10</p> <p>Landesplanungsbehörde . . . 3</p> <p>Landesregierung 3</p> <p>Landessozialgericht 4</p> <p>Landesversicherungsanstalt 13</p> <p>Landeszentralbank 10</p> <p>Landgericht 4</p> <p>Landwirtschaftskammer . . . 10</p> <p>Landwirtschaftsschule 16</p> <p>Lippeverband 10</p> <p>M</p> <p>Ministerium für Ernährung, Landwirtschaft u. Forsten 10</p> <p>Ministerium f. Wiederaufbau 10</p> <p>Ministerium für Wirtschaft und Verkehr 10</p> <p>Ministerpräsident 3</p> <p>Museen 14</p> <p>O</p> <p>Oberbergamt 7</p> <p>Oberfinanzdirektion 3</p> <p>Oberlandesgericht 3</p> <p>Oberpostdirektion 11</p> <p>Obersicherungsamt 14</p> <p>Orthopädische Versor- gungsstelle 14</p> <p>P</p> <p>Parteien 10</p> <p>Polizei 7</p> <p>Postämter 11/12</p> <p>Postscheckamt 11</p> <p>R</p> <p>Realschulen 15/16</p> <p>Rechtspflege 4</p> <p>Rentenversicherung 13</p> <p>Ruhrknappschaft 13</p> <p>Ruhrtalsperrenverein 10</p> <p>Ruhrverband 10</p> <p>S</p> <p>Schiedsmänner 4</p> <p>Schiffahrt 11</p> <p>Schulamt 15</p> <p>Schulen 15/16</p> <p>Schulzahnkliniken 12</p> <p>Siedlungsverband Ruhr- kohlenbezirk 10</p> <p>Sozialfürsorge 13/14</p> <p>Sozialgerichte 4</p>	<p>Sozialversicherungen 13</p> <p>Sportverbände u. -Vereine 21/23</p> <p>Staatl. Fachschulen 16</p> <p>Staatsanwaltschaft 4</p> <p>Staatshochbauamt 10</p> <p>Stadthafen 11</p> <p>Stadtvertretungen 4/5</p> <p>Stadtverwaltungen 4/7</p> <p>Städt. Bühnen 15</p> <p>Städt. Orchester 15</p> <p>Standesämter 6</p> <p>Straßenbahnen 11</p> <p>Straßenverkehrsamt 11</p> <p>T</p> <p>Techn. Überwachungsverein 9</p> <p>U</p> <p>Unfalldienst s. a. Feuer- schutz 7</p> <p>Unfallversicherung 14</p> <p>Untersuchungshaftanstalt . . 4</p> <p>V</p> <p>Vereine 19-23</p> <p>Verkehr 10/11</p> <p>Verkehrsämter 11</p> <p>Vermessungsamt 7</p> <p>Versicherungsamt 13</p> <p>Vertrauensärztliche Dienst- stellen 13</p> <p>Vertriebenenam 15</p> <p>Volkshochschulen 16</p> <p>Volksschulen 15/16</p> <p>W</p> <p>Wahlamt 7</p> <p>Waisenhäuser 13</p> <p>Wasserwerke 6</p> <p>Wasserwirtschaft 10</p> <p>Westdeutscher Rundfunk . . 15</p> <p>Wetterdienst 15</p> <p>Wiedergutmachungsamt . . . 15</p> <p>Wirtschaftl. Institute 8</p> <p>Wirtschaftsverbände und Fachvereinigungen 9</p> <p>Wohlfahrtsfürsorge 14</p> <p>Wohlfahrtsamt 7</p> <p>Wohnungsamt 7</p> <p>Z</p> <p>Zollverwaltung 3</p>
--	--	---	---

Ausländische konsularische Vertretungen mit Zuständigkeit für Essen

Stand: August 1958.

Ägypten (vereinigte arabische Republik) Bad Godesberg, Kronprinzenstraße 2	Dominikanische Republik Düsseldorf, Dulsburger Str. 133	Jordanien Bonn, Gesandtschaft	Philippinen Hamburg 36, Neuer Wall 54
Afghanistan Bonn, Gesandtschaft	Ecuador Mülheim/Ruhr, Röntgenstr. 3 Köln-Mülheim, Oberländer Ufer 123	Kanada Bonn, Zitelmannstr. 22	Portugal Köln-Ehrenfeld, Marienstr. 28/30
Äthiopien Bonn, Botschaft, Kaiser-Karl-Ring Nr. 15	El Salvador Düsseldorf, Haroldstr. 19 Essen, Frillendorfer Platz 6	Kolumbien Köln, Am Hof 34-36	Saudi-Arabien Bad Godesberg, Engl. Gesandtschaft
Argentinien Frankfurt a. M., Konsulat, Fürstenbergstr. 145 Hamburg 30, Generalkonsulat, Neuer Jungfernstieg 6a	Finnland Köln, Gereonshaus	Korea Köln, Deutscher Ring 58	Schweden Essen, Schinkelstr. 22
Australien Bonn, Kons. Abtl. d. Australischen Botschaft, Zitelmannstr. 14 Köln-Marienburg, Wolfgang-Müller-Straße 16	Frankreich Bad Godesberg, Kaiserstr. 1 Düsseldorf, Cecilienallee 10	Kuba Dortmund, Töllnerstr. 9-11	Schweiz Düsseldorf-Oberkassel, Leonstr. 69 Duisburg-Ruhrort, Dammstr. 7
Belgien Frankfurt a. M., Generalkonsulat, Siemeyerstr. 62 Essen-Bredoney, Konsulat, Graf-Bernadotte-Str. 77, F.: Essen 3 22 39 Dr. Alfred Linden, Konsul	Griechenland Düsseldorf, Fürstenwall 97	Libanon Bonn, Am Hofgarten 1-2	Spanien Köln, Unter Sachsenhausen 4 Düsseldorf, Kaiserwerther Str. 162
Union von Birma Bonn, Gesandtschaft	Großbritannien Düsseldorf, Cecilienallee 16	Liberia Hamburg 1, An der Alster 15	Sudan Bonn, Sudanische Gesandtschaft
Bolivien Hamburg 39, Generalkonsulat, Hamburg 13, Harvstedtderweg 96.	Haiti Duisburg, Wilhelmhöhe 6	Luxemburg Köln, Sedanstr. 4	Südafrikanische Union Köln I, Mevissenstr. 15
Brasilien Bonn, Konsularabteilung der Botschaft, Schedstr. 9 Düsseldorf, Konsulat, Kaiserswerther Str. 104/II.	Honduras Hamburg, 21, Fährhausstr. 17	Marokko Bonn, Engl. Marokkanische Botschaft	Syrien Bad Godesberg, Kronprinzenstr. 2
Ceylon Bonn, Gesandtschaft	Indien Bonn, Koblenzer Str. 262	Mexiko Düsseldorf, Breite Str. 10	Thailand Hamburg 1, Mönckebergstr. 8 München 22, Schackstr. 1
Chile Bad Godesberg, Konsularabt. d. Botschaft, Kölner Str. 91-	Indonesien Bonn, Drachenfelsstr. 2	Monako Köln, Agrippina-Ufer, Hans Rhenus	Türkei Düsseldorf, Friedrichstr. 26
Costa Rica Bonn, Kaiserstr. 33-35 Düsseldorf-Rath, Westfalenstr. 2b	Irak Bonn, Am Hofgarten 1/2	Nicaragua Bad Godesberg, Karl-Finkelnburg-Str. 40 Köln, Hahnenstr. 14	Tunesien (Republik) Bad Godesberg, Gesandtschaft
Dänemark Bonn, Poppelsdorfer Allee 45 Köln, Hohenzollernring 85-87 III	Iran Köln-Rodenkirchen, Hebbelstr. 6	Niederlande Essen, Kettwiger Str. 35	UdSSR (Union der Sozialistischen Sowjetrepubliken) Rolandswerth, Botschaft
	Irland Bonn, Kaiser-Karl-Ring 15	Norwegen Bonn, Drachenfelsstr. 8	Uruguay Düsseldorf-Kalkum, An der alten Mühle 7
	Island Hamburg 13, Tesdorpfstr. 19/I	Österreich Düsseldorf, Cecilienallee 43a	Venezuela Hamburg 13, Abtelstr. 37 Hannover, Hohenzollernstr. 16
	Israel Köln-Ehrenfeld, Subbelratherstr. 15	Pakistan Bad Godesberg, Rheinallee 24	Vereinigte Arabische Republik Bad Godesberg, Botschaft
	Italien Köln, Universitätsstr. 81	Panama Düsseldorf, Adlerstr. 4	Vereinigte Staaten von Amerika Düsseldorf, Cecilienallee 4
	Japan Bonn, Wörthstr. 19	Paraguay Frankfurt a. M., Holbeinstr. 37	Vietnam (Republik) Bonn, Gesandtschaft
	Jemen Bad Godesberg, Gesandtschaft	Peru Essen, Huysenallee 24-30	

I. Verwaltung

Landtag

Nordrhein-Westfalen

Präsident des Landtags
Präsidium und Verwaltung
Düsseldorf, Hans des Landtags
F 1 00 01

Landesregierung

Nordrhein-Westfalen

Ministerpräsident — Staatskanzlei —
Düsseldorf, Elisabethstr. 5
F 20 22

Landesplanungsbehörde

Düsseldorf, Tonhallenstr. 14-15
F 1 36 51

Innenminister

Elisabethstr. 5 F 20 22

Abt. I

Verfassung u. Verwaltung
Elisabethstr. 5 F 20 22

Abt. II

Öffentl. Dienst
Benzenbergstr. 2 F 33 45 15

Abt. III

Kommunalaufsicht
Elisabethstr. 5 F 20 22

Abt. IV

Polizei
Elisabethstr. 5 F 20 22

Abt. V

Wiedergutmachung
Neußer Str. 22 F 10 25

Abt. VI

Gesundheit
Elisabethstr. 5 F 20 22

Finanzminister

Düsseldorf, Jägerhofstr. 6 F 86 71

Minister für Wirtschaft und Verkehr

Düsseldorf, Karitor 8 F 10 23

Bereich:

Verwaltung, Bergbau, Wirtschaftspolitik, Industrie, Karitor 8 F 10 23

Bereich:

Verkehr, Forschung u. Technik,
Wilhelmplatz 13 F 1 09 71

Bereich:

Banken- u. Versicherungsaufsicht,
Staatl. Kredite, Bürgschaften und
Betriebswirtschaft, Handel, Ge-
werberecht, Genossenschaften und
Wirtschaftsverbände, Handwerk
und Berufsbildung, Preise und
Kartelle
Königsallee 18 F 2 07 81

Bereich:

Energiewirtschaft Düsseldorf
Tonhallenstr. 14/15 F 8 43 01

Außenhandelskontor des Landes NW

Tonhallenstr. 14/15 F 8 43 01

Minister für Ernährung

Landwirtschaft und Forsten
Roßtr. 135 F 20 20

Arbeits- u. Sozialminister

Düsseldorf, Landeshaus, Harion
Platz 1 F 10 29

Kultusminister

Düsseldorf, Cecilienallee 2 F 20 24

Minister f. Wiederaufbau

Düsseldorf, Karitor 8 F 89 31

Justizminister

Düsseldorf, Martin-Luther-Platz 40
F 1 07 91

Minister f. Bundesangelegenheiten

Düsseldorf, Elisabethstr. 5 F 20 22

Geologisches Landesamt NW

Krefeld, Westwall 124, F 2 81 81

Landesrechnungshof

d. Landes NW
Grupellostr. 22, F 2 03 71

Finanz- und Zollverwaltung

Finanzministerium

Düsseldorf, Jägerhofstr. 6 Tel. 86 71

Oberfinanzdirektion Düsseldorf

Oberfinanzpräsident Dr. Haslände

Präsidialbüro

Abteilung Zoll- und Verbrauchs-
steuern
Düsseldorf, Jürgensplatz 1-3
Tel. 10 24

Abteilung Besitz- und Verkehrs-
steuern
Düsseldorf, Jürgensplatz 1-3
Tel. 10 24

Großbetriebsprüfungsstelle

Düsseldorf, Roßtr. 68
Tel. 4 53 41

Großbetriebsprüfungsstelle

Duisburg,
Duisburg, Königstr. 67/69
Tel. 3 60 16

Großbetriebsprüfungsstelle Essen,

Essen, III. Hagen 39
Tel. 2 08 11

Großbetriebsprüfungsstelle

Krefeld,
Krefeld, Moersstr. 88
Tel. 6 13 94

Großbetriebsprüfungsstelle

M. Gladbach,
M. Gladbach, Steinmetzstr. 19,
Tel. 2 01 33

Großbetriebsprüfungsstelle

Sollingen,
Sollingen, Goerdelerstr. 24/26
Tel. 2 70 41

Großbetriebsprüfungsstelle

Wuppertal,
Wuppertal-Barmen, Neuer
Weg 590, Tel. 5 11 71

Steuerfahndungsstelle Düsseldorf,

Düsseldorf, Golsheimer Str. 56
Tel. 44 41 56

Steuerfahndungsstelle Essen,

Essen, III. Hagen 39
Tel. 2 08 11

Steuerfahndungsstelle Wuppertal,
Wuppertal-Eilberfeld, Kasino-
str. 12 Tel. 48 91

Bundesvermögens- und Bauabtei-
lung mit

Bundesvermögensstelle Düsseldorf
Düsseldorf, Luisenstr. 25
Tel. 1 08 38

Bundesvermögensstelle Duisburg,
Duisburg, Niederstr. 2-7,
Tel. 2 06 17 / 18

Landesvermögens- und Bauabtei-
lung

Oberfinanzkasse
sämtlich Düsseldorf, Jürgens-
platz 1-3, Tel. 10 24

Gruppe Devisenüberwachung
Düsseldorf, Harkortstr. 2-4
(Hansahaus), Tel. 2 08 81

Wehrmachtversorgungsstelle Nord-
rhein-Westfalen, Düsseldorf,
Ursulinengasse 4 Tel. 2 09 36

Finanzamt Essen-Nord

Essen, III. Hagen 39, F 2 08 11

Dienststunden: 8.30—12.30 Uhr,
samstags geschlossen

Kassenstunden: 8.30—12.30 Uhr,
samstags: 8.30—12.00 Uhr;
am letzten Werktag des Monats ge-
schlossen

Konten: Landeszentralbank 33/111
Postcheckamt Essen 2 30 00
Städt. Sparkasse Essen 275 00
Vorsteher: ORR Dr. Schmitzen-
dorf, Essen, Ruhrallee 30,
F 3 77 82

Finanzamt Essen-Ost

Essen, Kortumstr. 46, F 7 40 31

Postcheckkonto: Essen 135 00

Landeszentralbankgirokonto: Essen
Nr. 33/112

Sprechstunden: 8 ½—12 Uhr

Kassenstunden: 8 ½—12 Uhr

Die Kasse ist am letzten Werktag
des Monats geschlossen

Finanzamt Essen-Süd

Essen, Goethestr. 65, Ecke Krawohlstraße, F Sa. 7 19 41

Zweigstelle: (Amtsbetriebsprüfung) Zweigertstr. 9

Vorsteher: Reg.-Dir. Dr. Herrmann, Goethestr. 63, F 7 19 46

Sprechstunden montags bis freitags 9-12 Uhr

Finanzkasse: Postcheckkonto: Essen 70 00 Landeszentralbank Essen 33/113 Städt. Sparkasse Essen 4500 Kassenstunden montags bis freitags 8.30-13.00 Uhr, samstags 8.30 bis 12.00 Uhr. Am letzten Werktag des Monats geschlossen

Hauptzollamt Essen

Trentelgasse 4 F 2 77 54/55 u. 2 61 79

Der Bezirk umfaßt die Städte Essen, Mülheim (Ruhr) und Oberhausen (Rhld.). Dem Hauptzollamt sind unterstellt: das Zollamt I Bhf. Segeroth in Essen mit den Zollzweigstellen Essen, Taubenstr., Essen Hauptbahnhof, Essen-Karstadt u. Essen, Stadthafen in Essen-Bergeborbeck, das Zollamt I Post Essen, das Zollamt I Mülheim-Ruhr, mit den Zweigstellen Mülheim-Ruhr-Güterbhf. u. Mülheim-Hafen, das Zollamt I Oberhausen-Rhld. mit den Zollzweigstellen Post Oberhausen-Rhld. u. Oberhausen-Sterkrade-Schulte-Ostrop, die Bezirkszollkommissariate Essen-Nord, Essen-Süd, Mülheim-Ruhr u. Oberhausen (Rhld.), mit den unterstellten Zollaufsichtsstellen.

Dienststunden: montags bis freitags 8.00-17.00 Uhr, samstags 8.00 bis 14.00 Uhr

Zollkasse des Hauptzollamts Essen

Landeszentralbank-Girokonto Essen 33/121 Postcheckkonto: Essen 31 89 Kassenstunden: Werktags 8.00 bis 13.00 Uhr

Zollamt I Post Essen

Hachestr. 10, F 2 36 10 Dienststunden: montags bis freitags 8.00-16.30 Uhr, samstags 8.00 bis 13.30 Uhr Kassenmäßig dem Hauptzollamt Essen angeschlossen.

Zollamt I Bahnhof Segeroth in Essen

Rheinische Str. 45 F 3 20 62 u. 3 13 53 Dienststunden: montags bis freitags 8.00-16.30 Uhr, samstags 8.00 bis 13.30 Uhr

Zollkasse des Zollamts I Bhf. Segeroth in Essen

Landeszentralbank-Girokonto Essen 33/122 Postcheckkonto Essen 23296 Kassenstunden: montags bis freitags 8.00-16.00 Uhr, samstags 8.00-12.00 Uhr

Zollzweigstelle Hauptbahnhof Essen

im Hauptbahnhofsgebäude (Expresabfertigung), F 2 71 68 Dienststunden: montags bis freitags 8.00-16.30 Uhr, samstags 8.00-13.30 Uhr Kassenmäßig dem Zollamt I Bhf. Segeroth in Essen angeschlossen

Zollzweigstelle Taubenstraße in Essen

Taubenstr. 26 F 2 18 11 App. 32 Dienststunden: montags bis freitags 8.00-16.30 Uhr, samstags 8.00-13.30 Uhr Kassenmäßig dem Zollamt I Bhf. Segeroth in Essen angeschlossen

Zollzweigstelle Stadthafen Essen

Essen-Bergeborbeck, Hafenstr. 253A F 29 03 06 Dienststunden: montags bis freitags 8.00-16.30 Uhr, samstags 8.00-13.30 Uhr Kassenmäßig dem Zollamt I Bhf. Segeroth in Essen angeschlossen

Bezirkszollkommissariat Essen-Nord

F 2 77 54/2 77 55/2 61 79 Privat: Gladbeck, Ortsbürgerstr. Nr. 33 F Gladbeck 36 28 unterstellt ist die

Zollaufsichtsstelle Essen-Nord

Trentelgasse 4, F 2 77 54/55 u. 2 61 79

Bezirkszollkommissariat Essen-Süd

Moorenstr. 18/20 F 79 06 31 unterstellt ist die

Zollaufsichtsstelle Essen-Süd

Trentelgasse, 4, F 2 77 54/55 u. 2 61 79

Rechtspflege

A.) Justiz

Justizministerium
Düsseldorf, Martin-Luther-Platz 40 F 1 07 91

Oberlandesgericht Hamm (Westl.)
Hamm, Friedrichsplatz 16, F 46 51

Landgericht Essen
Essen, Zweigertstr. 52 (Justizgebäude) F 7 19 21 u. 7 40 21

Staatsanwaltschaft Essen
Essen, Zweigertstr. 52 (Justizgebäude), F 7 19 21, außerhalb der Dienststunden: F 7 19 23, Oberstaatsanwalt Dr. Tillmann F 4 37 88

Untersuchungshafenanstalt Essen
Essen, Krawohlstr. 59, F 7 42 51

Amtsgericht Essen
Essen, Zweigertstr. 52 (Justizgebäude), F 7 19 21

Amtsgericht Essen-Borbeck
Essen-Borbeck, Borbecker Str. 95 F 6 17 54/55

Amtsgericht Essen-Steele
Essen-Steele, Grendplatz 2, F 5 13 57/58

Amtsgericht Essen-Werden
Essen-Werden, Wesselswerth 10 F 4 99 51/52

B.) Sozialgerichte

Landessozialgericht Nordrhein-Westfalen
I. Hagen 26, „Haus an der Oper“ F-Sa.-Nr.: 2 17 31

Sozialgericht Düsseldorf
(Zuständiges Sozialgericht für Essen)
Düsseldorf, Pempelforter Str. 42 F 8 43 81

Arbeitsgericht Essen
Essen, Gerlingstr. 16, F 3 09 76; Sprechstunden: montags bis freitags 9.00-12.30 Uhr, samstags bis 12.00 Uhr

Gerichtsvollzieher

Amtsgericht Essen:

Ulrich, H., Beisenstr. 11

Gerichtsvollzieher

- Asche, Weg zur Platte 20
- Denndorf, O., Ruhrallee 143
- Domin, Stoppenberger Str. 50
- Ernst, Jheringstr. 5
- Hammerschmidt, W., Papestr. 55
- Hanke, Düppelstr. 19
- Holl, Michaelstr. 26-28
- Jaeger, Emmastr. 77
- Lindenbaum, Am Broch 14
- Olek, Kahrstr. 76/78
- Reddig, E., Sommerburgstr. 115
- Schmidt, J., Wandastr. 28
- Schulte, E., Gummerstr. 10
- Silberbach, F., Sedanstr. 21
- Skiba, R., Gebhardstr. 34
- Ulrich, H., Beisenstr. 11
- Vogt, O., Hildeshelmer Str. 7
- Volkman, E., Schnorrstr. 33

Amtsgericht Borbeck:
Jäger, W., Bottrop, Am Limberg 49
Seldel, K., Schloßgarten 21

Amtsgericht Steele:
Heygel, F., E.-Kray, Zur Beckhove 30
Plaumann, R., E.-Steele, Bergstr. 50

Amtsgericht Werden:
a) Gerichtsvollzieher
Rohnke, Schüttadellerweg 12

D.) Schiedsmänner (Stand Mai 1958)

a) = Schiedsmann
b) = Stellvertreter

Bezirk

1. Karnap, Verfürden, Heintr., Sigambreweg 33
2. Altenessen-Nord, Holtkamp, Jos., E.-Altenessen, Wolbeckstr. 62
3. Altenessen-Nord, Beckers, Heintr., E.-Altenessen, Heßlerstraße 125
4. Altenessen-Süd, Kamm, Gust., E.-Altenessen, Bäckmannshof 19
5. Altenessen-Süd, Holzhäuser, Wilhelm, E.-Altenessen, Gladbecker Str. 224
6. Katernberg-Nord, Peck, Alfred, Viktoriastr. 28
7. Katernberg-Süd, Bücking, Wilh., E.-Katernberg, Meybuschhof 6
8. Stoppenberg, Schlicher, Aug., E.-Stoppenberg, Schulhof 16
9. Schonnebeck, Volkmandt, Heintr., E.-Schonnebeck, Huestraße 158
10. Altendorf, Berg, Franz, Essen, Niederfeldstr. 55
11. Nordviertel der Altstadt, Fuhrmann, Otto, Essen, Paulstr. 11
12. Stadtkern, Ost- und Westviertel der Altstadt, Weidner, Hermann, Essen, Vereinsstr. 21
13. Süd- und Südostviertel der Altstadt, Hinpeter, Max, E.-Hutrop, Ruhrallee 3
14. Frillendorf, Schlaf, Johann, E.-Frillendorf, Dortmunder Str. Nr. 36
15. Hutrop, Laue, Heintr., Essen, Bolckendyck 11
16. Frohnhausen-Nord, Overrath, Heintr., E.-Frohnhausen, Frohnhauser Str. 312
17. Frohnhausen-Süd, Beckmann, Hugo, E.-Frohnhausen, Rüdeshelmer Platz 9
18. Frohnhausen-Ost, Schoen, Alb., Essen, Freytagstr. 15
19. Holsterhausen, Stollwerk, Alb., Essen, Pilotystr. 30
20. Rüttenscheid-Nord, Wegge, Otto, E.-Rüttenscheid, Eilfriedenstr. 33
21. Rüttenscheid-Süd, Klapsing, Wilhelm, E.-Rüttenscheid, Wehmenkamp 22
22. Bergerhausen, Schuster, Walter, E.-Rellingh., Weserstr. 53
23. Haarzopf-Fulcrum, Osterode, Franz, E.-Margarethenhöhe, Lehngrund 16
24. Bredene, Unterschemmann, Hermann, E.-Bredene, Graf-Bernadotte-Str. 14
25. Heide a) Bree, Heinrich, E.-Rellinghausen, Goldfinkstr. 44
26. Rellinghausen, Ney, Alfred, E.-Rellinghausen, Oberstr. 36
27. Heisingen, Faubel, Franz, E.-Heisingen, Hagmanngarten 5
28. Dellwig, Schmerkötter, Emil, E.-Dellwig, Hanemannstr. 12
29. Vogelheim, Steube, Gustav, E.-Borbeck, Sanderhof 35
30. Frintrop, Kammann, Otto, E.-Frintrop, Helmstr. 39
31. Schönebeck, Schlagbeck, Paul, E.-Frintrop, Im Wulve 4
32. Borbeck, Felten, Fritz, E.-Borbeck, Dionysiuskirchplatz 9
33. Bochoid, Schirmacher, Hans, E.-Borbeck, Boeholder Str. 56a
34. Kray-West, Toschka, Emil, E.-Kray, Pfadhofbankstr. 33
35. Kray-Ost, Leggowie, Heinrich, E.-Kray, Gantenbergstr. 8
36. Steele-West, Bartz, Arthur, E.-Steele, Laurentiusweg 146
37. Freisenbruch
Neuwahl ist noch nicht erfolgt.
38. Horst-Eilberg, Düssel, Leopold, E.-Steele, Dahlhauser Str. 144
39. Überra, Schröder, Ernst, E.-Überra, Langenberger Str. 132
40. Werden, Gottlob, Wilhelm, E.-Werden, Viehauser Berg 39
41. Heidhausen, Schmidtman, Ludger, E.-Heidhausen, Heidhauser Str. 62
42. Kupferdreh, Schneidert, Mathias, E.-Kupferdreh, Byfanger Str. 45

Kommunalbehörden

Fernsprecher (Sammelnummer) 2 07 51 Angeschlossen sind sämtliche städtischen Ämter und Dienststellen im Rathaus und in den Verwaltungsgebäuden, soweit sie keine besonderen Hauptanschlüsse haben, Erklärung der Abkürzungen bei den Fernsprechnummern:
A = Arbeitsstätte, W = Wohnung

A. Stadtvertretung

Nieswandt, Wilhelm, Fabrikant, Oberbürgermeister, E.-Heisingen, Franziskastr. 19, F W 7 24 10, A 4 36 47 u. 2 56 77, 3 23 31 (Rathaus)

Lipa, Werner, Bergwerksdirektor, 1. Bürgermeister, E.-Heisingen, Tannscheldtsweg 12, F W 4 27 26, A 4 36 15, 3 23 31 (Rathaus)

Dr. Pauly, Anton, Rechtsanwalt und Notar, 2. Bürgermeister, E.-Bredene, Kleferhalde 8, F W 4 38 17, A 7 52 51

Adam, Herbert, Dipl.-Volkswirt, E.-Steele, Villenweg 7a, F W 5 16 31, A 1 61 12

Backhaus, Georg, Rechtsanwalt, Essen, Rüttenscheider Str. 20, F W 7 35 12, A 7 35 12

Berlage, Hans-Walter, Jugendwohlfahrtspfleger, E.-Frillendorf, Brandhövel 7, F W 2 17 21/2 67, A 2 17 21/2 67

Bessel, Otto, Geschäftsführer, Essen, Wienbuschstr. 18, F W 79 19 25, A 7 62 57

Blömer, Willi, Schlossermeister, E.-West, Kerckhoffstr. 117, E W 79 18 88, A 2 55 67 u. 2 65 31

Breideneich, Willi, Gewerkschaftssekretär, E.-West, Mellingshof Str. Nr. 4, F W 6 10 40, A 3 09 46 und 3 87 89

Brtus, Johannes, Bergmann, E.-Bergeborbeck, Zollstr. 134, F A 33 51

Cwiklinski, Bernhard, Schreiner, E.-Katernberg, Neubof 2, F A 29 00 71

Dehmel, Paul, Bergmann, E.-Katernberg, Theobaldstr. 53 F W 29 01 46

Dorka, Willi, Bergmann, E.-Altenessen, Thießstr. 30, F W 29 16 89, A 29 00 01/6 25

Ehlers, Käthe, kaufm. Angestellte, E.-West, Meppener Str. 6, F W 79 18 12, A 2 15 31/2 77

Dr. Freiherr von Falkenhausen, Gottfried, Bankier, E.-Bredene, Brachtstr. 21, F W 4 17 64, A 2 60 69 u. 2 14 01

Fingerhut, Wilhelm, Dienststellenleiter, E.-Rüttenscheid, Otmarstr. Nr. 23, F W 4 38 63, A 7 39 61/52 52

Friebe, Hermann, Abteilungsleiter, E.-Rüttenscheid, Odastr. 30, F W 7 40 71, A 7 40 71

Fuhr, Wolfgang, Dipl.-Ingenieur, Essen, Klinikstr. 36, F W 2 49 78, A 2 49 78

Gastrich, Anne, Hausfrau, E.-Kray, Korumbhöf 26, F W 54 47

von der Gathen, Hermann, Invalide, E.-Kupferdreh, Kupferdreher Str. 11 F W 4 80 24

Gehrke, Rudolf, Angestellter, E.-Kray, Ottostr. 13, F W 5 22 81, A 2 36 56

Gellingshausen, Heinz, Dipl.-Kaufmann, Essen, Viehofer Platz 6, F W 2 37 24 A 2 37 24

Genrich, Bruno, Direktor i. R., E.-Rellinghausen, Waldaum 123, F W 4 20 00

Gerhard, Walter, Redakteur, E.-Steele, Westfalenstr. 223, F W 5 19 89, A 2 15 11

Gutt, Gustav, Bergmann, E.-Rellinghausen, Adelungweg 9, F A 2 54 41-43

Hoffmann, Leo, Geschäftsführer, Essen, Brunnenstr. 61, F W 7 70 69, A 2 62 36

Hohmann, Alfred, Sozialsekretär, E.-West, Busehofstr. 102, F W 70 10 10, A 3 95 47

Kammann, Otto, Schlosser, E.-Frintrop, Helmstr. 39, F W 6 27 03 A 2 45 31 (Oberhausen)

Katzor, Horst, Bundesbahninspektor, E.-Altenessen, Waisenstr. 23, F W 29 06 11, A 20 11/53 44 u. 2 01 11/53 44

Kimmeskamp, Hans, Konstrukteur, E.-Werden, Plattenweiler 25, F W 4 91 30, A 2 17 51

Kinnigkeit, Friedrich, Angestellter, Essen, Holsterhauser Str. 217, F W 79 16 13, A 29 00 01

Klapheck, Heinrich, Betriebsleiter I.R., E.-Bredney, Zeunerstr. 19, F W 4 42 06

König, Else, Hausfrau, E.-Hutrop, Schulte-Pelkum-Str. 7, F W 3 98 49

Dr. Lamers, Hubert, Hauptgeschäftsführer, E.-Bredney, Zeunerstr. 19, F W 4 47 31, A 2 60 41/43

Lange, Adolf, Malermeister, Essen, Severinstr. 24, F W 2 51 94, A 2 51 94

Lauer, Friedrich, Steiger, E.-Helsingen, Fahrenkotten 17, F A 4 25 41

Liedtmeyer, Fritz, Gewerkschaftsangehender, E.-Kupferdreh, Provosthöhe 2, F W 4 87 96, A 22 24 19

Lüke, Wilhelm, Arbeitssekretär, E.-West, Lichterweg 1, F W 6 08 01, A 2 68 39

Marquardt, Fritz, Radiomeister, E.-West, Frohnhauser Str. 264, F W 7 68 72, A 2 61 08 und 3 81 12

Mehl, Erich, Verw. Angestellter, E.-Helsingen, Am Langensiepen 36, F W 4 31 92, A 2 12 01

Melchert, Wilhelm, Maurerpolier, E.-Werden, Huffmannstr. 111, F W 49 23 82

Möller, Emil, Regierungsoberinspektor, E.-Margarethenhöhe, Im stillen Winkel, 52, F A 7 20 21/5 09

Möller-Dostall, Berta, Hausfrau, Essen, Jägerstr. 5, F W 3 06 67, A 44 41 57/58 (Düsseldorf)

Müller, Gustav, Schneidermeister, Essen, Gutenbergstr. 61, F W 2 41 69, A 2 41 69

Neschen, Mathias, Geschäftsführer, E.-Altenessen, Brockhoffstr. 3, F W 29 22 21, A 2 44 47

Niemeyer, Joachim, Kaufmann, E.-Bredney, Wolfsbachweg 22, F W 4 55 30 u. Wattenscheid 8 10 09, A 87 94-96 (Wattenscheid)

Nitsch, Albert, Angestellter, E.-Kupferdreh, Nöckerberg 3c, F W 4 83 40, A 4 80 15

Paßlack, Ernst, Chemo-Techniker, E.-Karnap, E.-Karnaper Str. 178, F W 29 00 31/3 84, A 29 00 31/2 17

Popauschka, Hans, Gewerkschaftssekretär, E.-Kray, Pleskenarten 33, F W 5 25 38, A 22 87 (Gladbeck)

Pütt, Paula, Rektorin, E.-West, Römerstr. 2, F W 6 26 27, A 2 57 73

Scheve, Fritz, Abteilungsleiter, E.-Rüttenscheid, Eduard-Lucas-Str. 48, F W 4 49 94, A 7 80 89

Schneider, Amalie, Büroleiterin, E.-West, Bentheimer Str. 7, F W 79 16 90, A 2 45 57

Selhorst, Margreth, Hausfrau, Essen, Gehrberg 8, F W 2 32 37

Sous, Heinz-Josef, Abteilungsleiter, E.-Stadtwald, Sunderholz 44, F W 4 37 22, A 33 31

Spinn, Elisabeth, Hausfrau, E.-Steele, Westfalenstr. 184, F W 5 16 94

Stegbeck, Thekla, Rektorin I. R., E.-Rüttenscheid, Weyerstr. 5, F W 7 76 48

Steube, Margarete, Hausfrau, E.-Altenessen, Stankelstr. 61, F W 29 15 47

Strathmann, Heinrich, Verwaltungsangestellter, E.-Steele, Im Steeler Rott 7, F W 5 16 12, A 2 12 01

Sireich, Gustav, Betriebsleiter, Essen, Goethestr. 68, F W 7 65 71, A 2 44 54

Stampe, Theo, Verwaltungsangestellter, E.-Rüttenscheid, Elfriedenstr. Nr. 14c, F W 79 17 69, A 2 12 01

Dr. Toussaint, Hans, Dipl.-Kaufmann, E.-Bredney, Georg-Baur-Ring 25, F W 4 34 88 u. 4 27 28, A 7 48 51

Verdoug, Heinrich, Kaufmann, E.-Margarethenhöhe, Schönelegen Nr. 9, F W 7 34 25, A 2 48 80

Wagner, Karl, Bauunternehmer, E.-Bredney, Voßbusch 23, F W 4 26 94, A 7 62 61

Weber, Josef, Geschäftsführer, E.-Bredney, Voßbusch 29, F W 4 64 43, A 7 20 61

Wördehoff, Ludwig, Elektromechaniker, E.-Dellwig, Ackerstr. 97, F W 68 00, A 33 31/2 25, o. 4 28

Zöller, Willi, Bäckermeister, Essen, Steeler Str. 177, F W 3 25 48, A 3 25 48

B. Stadtverwaltung

Oberstadtdirektor Dr. Wolff, Rathaus, Markt 1 F 2 07 51

Allgemeine Verwaltung: Stadtdirektor Dr. Spitznas, Rathaus, Markt 1 F 2 07 51

Finanzverwaltung: Stadtkämmerer Kuhn, Rathaus, Markt 1 F 2 07 51

Rechts-, Sicherheits- u. Ordnungsverwaltung: Beigeordneter Pinnow, Altbauhaus, Gildenplatz, F 2 07 51

Schul- und Kulturverwaltung: Beigeordneter Dr. Heilmann, II. Hagen 2, F 3 07 75

Sozialverwaltung: Beigeordneter Dr. Kröger, Heroldhaus, Gildenplatz, F 2 48 71

Bauverwaltung: Beigeordneter Dr.-Ing. Hollatz, Deutschlandhaus F 2 59 23

Verwaltung für öffentliche Einrichtungen und Betriebe: Rüttenscheider Str. 27 F 7 20 81

Verwaltung für Wirtschaft und Verkehr: Beigeordneter Spies, Rathaus, Markt 1 F 2 60 77

C. Ämter und Dienststellen

Auskunft, Markt 1 (Rathaus) F 2 07 51

A

Altersheime s. u. XI. Gesundheitswesen
Amt für Statistik u. Wahlen, Amtsleiter: Ruhrallee 55-57 F 2 07 51

Amt für Wiedergutmachung, Heroldhaus, Gildenplatz, F 2 07 51

Amt für Wirtschafts- und Verkehrsförderung, Amtsleiter: Rathaus, Markt 1, F 2 07 51 u. 3 12 71

Amt für Wohnungsbau, Amtsleiter: St. V. R. Dahms, Vereinstr. 2 (Altbauhaus) F 2 07 51

Arbeitsausschuß der Betriebsräte der Stadtverwaltung, Geschäftsführung Rathaus, Markt 1, F 2 07 51

Archiv, Leiter: Archivdir. Dr. Schröter Rathaus, Markt 1, F 2 07 51

Ausgleichsamt, Amtsleiter: St. O. V. R. Schumacher, Heroldhaus, Gildenplatz, F 2 07 51 u. 2 46 54/55

B

Bäder
Amtsleiter: Dir. Ehlers, Steeler Str. 38 F 2 07 51 Verwaltung

Vollbadeanstalten:
Altenessen, Altenessener Str. 393, F 29 22 72 Friedrichsbad, Kerckhoffstraße 20b, F 2 07 51

Badehäuser
Söllingstr. 148 (mit Sauna), F 2 07 51
Kupferdreh, Hinabecker Berg 30, F 4 84 51, Steele, Neuholland, Parkschule, F 5 13 29, Stoppenberg, Gelsenkirchener Str. 89a, F 22 24 54

Strandbäder
Baldeney, Freiherr-v.-Stein-Str. 384, F 4 30 20
Rellinghausen, Wuppertaler Str. Nr. 211a, F 4 39 98

Steele-Horst, In der Lake, F 5 14 87
Haus Scheppen, Hardenbergufer, F 4 99 07

Dellwig, Schoppmannskamp 6, F 6 16 74
Werden, Schlenzeninsel, F 4 94 72

Baunfichtsamt
Leiter: St. Baudir, Rosenthal, Deutschlandhaus, F 2 07 51

Bauverwaltungsamt
Amtsleiter: Städt. Verwaltungsrat Schneider, Deutschlandhaus, F 2 07 51

Beschaffungsstelle
Schützenbahn 24, F 2 07 51 u. 3 15 60

Beschwerdestelle in Wohnungssachen,
Vorsitzender St. O. R. R. Schaphaus Baedekerhaus, F 2 07 51

Bezirksämter:
Altenessen, Amtsleiter: St. A. Warm Altenessener Str. 236 F 29 04 62 u. 29 08 70

Borbeck, Amtsleiter: Stadtoberamtmann Muer, Borbecker Str. 98 und Schloß Borbeck, Schloßstr. Nr. 101, F 6 11 29 u. 6 12 28

Helsingen, Amtsleiter: Stadtmann Gerhards, Hagmanngarten Nr. 5, F 4 22 44

Karnap, Amtsleiter: Stadtoberinspektor von der Stein, Timpestr. 33, F 29 20 19 u. 29 07 77

Kray, Amtsleiter: Stadtmann Gutmann, Osterfeldstr. 27, F 5 08 51/52

Kupferdreh, Amtsleiter: Stadtmann Götte, Kupferdreher Str. Nr. 251, F 4 82 41/42

Rellinghausen, Amtsleiter: Stadtoberamtmann Lameck, Frankenstr. 102, F 4 20 57 u. 4 34 38

Steele, Amtsleiter: St. O. A. Wagner Dreiringstr. 7, F 5 04 51/52 u. 5 06 19

Stoppenberg, Amtsleiter: Stadtoberamtmann Biendarra, Schwanhildenstr. 25, F 22 24 54/55

Werden, Amtsleiter: Stadtoberamtmann Schmitz, Werdener Markt 1, F 4 93 41/43

Verwaltungsniederstellen
Altendorf/Frohnhausen, Am Westbahnhof 2, F 7 69 27

Bredney, Bredeneyer Str. 131, F 4 20 41

Haarzopf, Sommerburgstr. 14, F 7 48 28

Heidhausen, Heidhauser Platz 1, F 49 22 61

Rüttenscheid, Rüttenscheider Str. Nr. 110, F 2 07 51

Überruhr, Langenberger Str. 449, F 5 09 84

Bücherei, städt., Hauptstelle, Bibl. Dir. Dr. Jansen, Hindenburgstr. 25, F 2 56 17 u. 3 09 20

Bühnen, städt., II. Hagen 2 (Verwaltung) F 22 25 51

G

Chemisches Untersuchungsamt
Leiter: Oberchemiker Dr. Lutz, Hufelandstr. 55 F 2 07 41

D

Desinfektionsanstalt Ellsenstr. 74, F 2 57 25

E

Einwohnermeldeamt, Amtsleiter: St. V. R. Hoff, Verw. Geb. Weberplatz, F 2 07 51

Meldestellen: Altstadt, Kapuziner-gasse 5, F 2 07 51

Altstadt-Süd, Rüttenscheider Str. Nr. 110, F 2 07 51

Altendorf/Frohnhausen, Am Westbahnhof 2, F 7 69 27

Altenessen, Altenessener Str. 236, F 29 04 62

Borbeck, Schloß Borbeck, Schloßstraße 101, F 6 11 29

Bredney, Bredeneyer Str. 131, F 4 20 41

Haarzopf/Margarethenhöhe, Sommerburgstr. 16a, F 7 59 33

Helsingen, Hagmanngarten 5, F 4 22 44

Karnap, Timpestr. 33 F 29 07 77

Kray, Osterfeldstr. 27, F 5 08 51/52

Kupferdreh, Kupferdreher Str. 251, F 4 82 41

Überruhr, Langenberger Str. 449 F 5 09 84

Rellinghausen, Frankenstr. 104, F 4 20 57/58

Steele, Dreiringstr. 7, F 5 04 51

Stoppenberg, Schwanhildenstr. 25, F 22 24 54

Werden, Werdener Markt 1, F 4 93 41/43

F

Feuerwehr, Städtische, Berufs-, Amtsleiter: Branddirektor Schilbach, Dipl.-Ing., Glühofstr. 13, F 2 13 41 Notruf 1 12

Feuerwachen:
Stadtmitte, Glühofstr. 13 F 2 13 41

Altenessen, Grünstr. 13, F 29 14 15

Borbeck, Wästenhöferstr. 36 F 6 14 00

Bredney, Bredeneyer Str. 133 F 4 17 23

Kray, Dortmund Str. 441 F 5 05 73

Kupferdreh, Byfanger Str. 20a F 4 83 10

Steele, Bochumer Str. 45, F 5 02 66

Werden/Heidhausen, Ländler Weg F 4 02 36

Folkwangmuseum, Museumsdir. Dr. Köhn, Bismarckstr. 66, F 7 47 83

Folkwangschulen f. Musik, Tanz, Schauspiel u. Sprechen, Dir. Prof. Dressel, Abtei Werden F 49 24 51

Folkwang-Werkkunst-Schule, Dir. Prof. Schardt, Abtei Werden F 49 24 51

Friedhöfe, s. unter Gartenamt

Fürsorgestelle für Gelasteskranke und Körperbehinderte, Heroldhaus, Gildenplatz, F 2 07 51

Fürsorgestelle für Kriegsbeschädigte und Hinterbliebene, Heroldhaus, Gildenplatz, F 2 07 51

Fundstelle Altbauhaus, Gildenplatz F 2 07 51

G

Gartenamt, Amtsleiter: Gartendirekt. Schmidt, Deutschlandhaus, F 2 07 51

Friedhöfe:
Bergfriedhof Heidhausen, Scheppe-ner Weg, F 49 24 71

Bredeneyer Friedhof, Westerwald-straße, F 4 63 40

Friedhof Karnap, Ahnewinkelstr. F 29 20 19

Friedhof Kray, Siegfriedstr., F 5 13 40

Friedhof Rellinghausen, Am Glockenberg, F 4 01 84

Friedhof Stoppenberg, Hallostr., F 3 85 82

Nordfriedhof Altenessen, Brockhoff-straße 43 F 29 21 90

Ostfriedhof, F 2 07 51

Parkfriedhof, Am Parkfriedhof 33, F 2 68 14

Südfriedhof Lührmannstr. 123 F 7 76 66

Südwestfriedhof, Fulerumer Str. 5, F 7 37 97

Terrassenfriedhof, Heißener Str. 105 F 6 08 07

Westfriedhof, Eigene Scholle 18 F 7 76 30

Grünflächen:
Schloßpark Borbeck F 6 12 28

Stadtgarten F 2 07 51

Stadtgarten Steele F 5 04 51

Kaiser-Wilhelm-Park Altenessen F 29 04 62

Grugapark, Norbertstr., F 7 32 87

Botanischer Garten, Kulishammerweg, F 7 43 85

Stadtgärtnerei, Lührmannstr. 144, F 2 07 51

Forstverwaltung Eichenstr. 12 F 4 19 18

Forsthaus Heißenwald F 4 91 20

Gesundheitsamt, Verw. Gebäude Weberplatz, F 2 07 51

Amtsarzt: St. Med. Dir. Dr. Lagarie

Verwaltungsleiter: St. V. R. Knauer

Stadtarztstellen:
1 (Stadtkern, Ost-, Nord-Westviertel) Verwaltungsgebäude Weberplatz, F 2 07 51

2 (Altenessen) Altenessener Str. 236 F 29 04 62

3 (Borbeck, Schönebeck, Bedingrade Frintrop, Dellwig, Gerschede) Schloß Borbeck, F 6 11 29

4 (Bochold, Vogelheim, Borbeck) Prinzenstr. 42, F 6 11 29 (Altendorf) Kerckhoffstr. 60, F 79 17 10

5 (Südviertel, Südostviertel, Hutrop) Wächterstr. 16, F 2 07 51

6 (Frohnhausen, Holsterhausen) Kerckhoffstr. 60, F 7 65 60

7 (Karnap, Altenessen, nördl. Teil) Timpestr. 33 F 29 07 77

8 (Kray) Osterfeldstr. 27 F 5 08 51 (Schonnebeck) Karl-Moyer-Platz Nr. 1, F 22 24 54

9 (Margarethenhöhe, Holsterhausen, Haarpf, Fulcrum) Sommerburgstraße 10a, F 7 48 23

10 (Rellinghausen, Bergerhausen, Heide) Frankenstr. 134, F 4 23 77

11 (Rüttenscheid, Bredeney, Schuir) Gerswidastr. 38, F 7 89 13

12 (Steele) Buschstr. 42, F 5 02 59 (Überruhr) Langenberger Str. 449, F 5 09 84

13 (Stoppenberg, Katernberg, Frillendorf) Schulhof 33, F 22 24 54

14 (Werden) Wesselswerth 4, F 4 93 41 (Heidhausen) Heidhauser Platz 1, F 49 22 61 (Helsingen) Hagmanngarten 5, F 4 22 44 (Kupferdreh) Kupferdreh Str. 251, F 4 82 41

Schulzahnklinien
(Altstadt, Frillendorf, Huttrop, Bergerhausen, Bredeney, Rüttenscheid, Schuir) Rüttenscheider Str. 2 F 2 07 51
(Altendorf, Borbeck, Schönebeck, Bedingrade, Frinrop, Dellwig, Bochohd, Vogelheim) Borbecker Str. 119, F 6 11 29
(Altenessen, Stoppenberg, Schonnebeck, Katernberg, Karnap) Altenessener Str. 236 F 29 04 62
(Frohnhausen, Holsterhausen, Margarethenhöhe, Fulcrum, Haarpf, Werden, Heidhausen, Kupferdreh) Kerehoffstr. 60 F 7 85 60
(Rellinghausen, Heide, Helsingen) Frankenstr. 134, F 4 23 77 (Steele, Kray, Überruhr) Buschstr. 42, F 5 02 59

Beratungsstellen
für Geschlechtskranke, Weberplatz Nr. 1 F 3 11 66
für Körperbehinderte, Hufelandstr. Nr. 55, F 2 07 41
Krebsberatungsstelle, (Städt. Krankenanstalten), Hufelandstr. 55, F 2 07 41
Nervenärztliche Beratungsstelle, Weberplatz 1, F 2 07 51
Schirnhilfsstelle, Weberplatz 1 F 2 07 51
Sportärztliche Beratungsstelle, Weberplatz 1, F 2 07 51
Gerichtsarzt: Städt. Obermedizinalrat Dr. Cortain, Landgericht, F 7 19 21

Grundstücksamt, Amtsleiter: Städt. Verwaltungsrat Lunemann, Deutschlandhaus, F 2 07 51

H
Hafen, Amtsleiter: Städt. Hafendirektor Sebastian Verwaltung, Hohenzollernstr. 1, F 3 13 45
Betrieb, Hafenstr. 253 F 29 15 61
Hauptamt, Amtsleiter: Städt. Oberverwaltungsrat Gerber, Rathaus, Markt 1, F 2 07 51
Hoch- u. Betriebsbauamt
Amtsleiter: St. Baudir. Kreutzberger, Deutschlandhaus, F 2 07 51
Baubezirke:
Altstadt, Altbauhaus, Gildenpl. F 2 07 51
Borbeck, Bedingrade, Bochohd, Gerschede, Dellwig, Frinrop, Vogelheim, Schönebeck, Schloß Borbeck, Schloßstr. 101, F 6 11 29
Altenessen, Karnap, Altenessener Straße 236, F 29 04 62
Altendorf, Frohnhausen, Holsterhausen, Haarpf, Fulcrum, Margarethenhöhe, Industrieberufsschule, am Westbahnhof, F 2 07 51
Werden, Heidhausen, Schulr, Werdener Markt 1, F 4 93 41-43
Huttrop Helsingen, Rellinghausen, Heide, Bergerhausen, Frankenstr. 102, F 4 20 57
Bredeney, Rüttenscheid, Gruga, Bredeneyer Str. 131, F 4 20 42
Stoppenberg, Katernberg, Schonnebeck, Frillendorf, Kray, Schwanhildenstr. 25, F 22 24 54/55
Steele, Überruhr, Kupferdreh, Dreiringstr. 7, F 5 04 51/52
Hollerthabteilung Rathaus, Markt 1, F 2 07 51

I
Industrieförderung, Rathaus, Markt 1 F 2 07 51

J
Jugendamt, Amtsleiter: St. V. R. Bitter, Kettwiger Str. 33-35 (Baedekerhaus) F 2 07 51
Beratungsstelle für Eltern, Kinder u. Jugendliche, Rüttenscheider Str. 2 (Glückaufhaus) F 3 87 66
Leiter: Dr. Förster
Jugendhaus „An der Melsenburg“ An der Melsenburg 1a, F 7 71 66
Emil-Frick-Heim, Baldeney 42, F 4 24 02
Jugendheim E.-Steele, Hünninghausenweg 84, F 5 21 61
Haus der Jugend, Hammacherstr. 33 F 2 07 51

K
Kämmerei, Stadtkämmerei, Amtsleiter: Städt. Oberverwaltungsrat Oberlacke, Theaterplatzgebäude, Rathenaustraße 2-4, F 2 07 51
Kasse, Stadtkasse, Amtsleiter: Städt. Verwaltungsrat Stolte, Theaterpl. 9, F 2 63 47
Katasteramt, Leiter: Deutschlandhaus, F 2 07 51
Kindererholungsheime s. unter Wohlfahrtsamt
Kommunales Prüfamt für Baustatik, Deutschlandhaus, F 2 07 51
Krankenanstalten, Städt., Hufelandstr. 55, F 2 07 41
Kreisveterinär Dr. Stapenhorst, Richard-Wagner-Str. 58, F 2 77 02
Kriegsbeschädigten- und Blindenhandwerkstätte e.GmbH., Gerswidastr. Nr. 33, F 7 69 51
Kulturamt, Amtsleiter: St. V. R. Backhaus, II. Hagen 2, F 22 25 51
Städt. Bühnen (Opernhaus), Intendant Dr. Schumacher, Theaterplatz, F 22 25 51/52

L
Leihamt, Städtisches, Amtsleiter: Söllingstr. 13, F 2 07 51

M
Männerheime s. unter Wohlfahrtsamt
Marktamt, Amtsleiter, Stadtmann Wehmeier, Rheinische Str. 45, F 2 70 28

O
Ordnungsamt, Amtsleiter: St. V. R. van Eyll, Altbauhaus, Gildenplatz, F 2 07 51
Organisationsabteilung, Rathaus, Markt 1, F 2 07 51

P
Paßstelle, Verw. Gebäude Weberplatz, F 2 07 51
Pathologisches Institut, Hufelandstr. Nr. 55, F 2 07 41
Personalamt, Amtsleiter: Städt. Ob. Verwaltungsrat, Teigelack, Rathaus, Markt 1, F 2 07 51
Planungsamt, Stadtplanungsamt, Amtsleiter: Städt. Baudir. Wecker, Deutschlandhaus, F 2 07 51
Poststelle, Rathaus, Markt 1, F 2 07 51
Preisbehörde für Mieten und Pachten, Kettwiger Str. 36 (Lichtburg) F 2 07 51
Presseamt, Amtsleiter: Städt. Verwaltungsrat Faber, Markt 1 (Rathaus) F 2 07 51 u. 3 03 07

R
Rechnungsprüfungsamt, Amtsleiter: Städt. Oberverwaltungsrat Kahler, Rathenaustr. 2-4, Theaterplatzgeb. F 2 07 51
Rechtsamt, Amtsleiter: Stadtsyndikus Dr. Lehmann, Verwaltungsleiter: St. V. R. Lukas, Kettwiger Str. 33/35 (Baedekerhaus) F 2 07 51
Ruhland- und Heimatmuseum, Museumsdirektor Dr. Bechthold, Bismarckstr. 62, F 7 85 37

S
Schlacht- und Viehhof, Amtsleiter: Veterinär Dr. Arendt, Stoppenger Str. 64, F 2 51 06
Schlacht- und Viehhof Werden, Klemensborn 131a, F 4 93 80
Schulamt, Amtsleiter: Städt. Verwaltungsrat Mohn, II. Hagen 2, F 2 07 51
Schulzahnkliniken s. unter Gesundheitsamt

Sportamt, Amtsleiter: Sportdir. Weltzdorfer, II. Weberstr. 9a, F 2 07 51
Stadtbeschlüssausschuß für den Stadtkreis Essen, Geschäftsstelle Kettwiger Str. 33/35 (Baedekerhaus) F 2 07 51
Stadtbücherei
Bibliotheksdirektor Dr. Jansen, Hindenburgstr. 25-27, F 2 56 17
Hauptstelle Hindenburgstr. 25-27
Zweigstellen:
Altendorf/Frohnhausen, Am Westbahnhof 2, F 7 69 27
Altenessen, Altenessener Str. 236, F 29 04 62
Borbeck, Borbecker Str. 98, F 6 11 29
Heidhausen, Heidhauser Platz 1, F 49 22 61
Helsingen, Hagmanngarten 5, F 4 22 44
Karnap, Karnaper Markt
Kray, Osterfeldstr. 27, F 5 08 51
Kupferdreh, Kupferdreher Markt 10, F 4 82 41
Margarethenhöhe, Stelle Str. 23, F 7 84 07
Rellinghausen, Amselstr. 1, F 42 05 7
Rüttenscheid, Rüttenscheider Str. Nr. 110, F 2 07 51
Steele, Dreiringstr. 7, F 5 04 51
Stoppenberg, Schwanhildenstr. 25, F 22 24 54
Werden, Werdener Markt 1, F 4 93 41-43
Blindenbücherei, Hindenburgstr. 25, F 2 56 17
Musikbücherei, Hindenburgstr. 25, F 2 56 17
Wissenschaftliche Abteilung, Hindenburgstr. 25, F 2 56 17
Stadtkämmerei, Amtsleiter: Städt. Oberverwaltungsrat Oberlacke, Theaterplatzgebäude, Rathenaustr. 2-4, F 2 07 51
Stadtkasse, Amtsleiter: Städt. Verwaltungsrat Stolte, Theaterplatz 9, F 2 63 47
Nebenkassen:
II Altendorf/Frohnhausen, Am Westbahnhof 2, F 7 69 27
III Rüttenscheid, Büscherstr. 2 (Polizeipräsidium), F 2 63 47
IV Rellinghausen, Frankenstr. 102, F 4 20 57
V Borbeck, Borbecker Str. 98, F 6 11 29
VI Altenessen, Altenessener Str. 236, F 29 04 62
X Stoppenberg, Schwanhildenstr. Nr. 25, F 22 24 54
XI Kray, Osterfeldstr. 27, F 5 08 51
XII Steele, Dreiringstr. 7, F 5 04 51
XIV Kupferdreh, Colsmanstr. 13, F 4 82 41
XVI Werden, Werdener Markt 1, F 4 93 41
XIX Städtisches Leihamt, Söllingstraße 13, F 2 07 51
XX Schlacht- und Viehhof, Stoppenger Str. 64, F 2 51 06
XXI Krankenanstalten, Hufelandstraße 55, F 2 07 41
Stadtplanungsamt, Amtsleiter: Städt. Baudir. Wecker, Deutschlandhaus F 2 07 51
Stadtreinigungsamt, Amtsleiter: Dir. Henke, Eilsenstr. 76, F 2 62 84
PKW-Abteilung, Gildenplatz 4/5 (Altbauhaus) F 2 07 51
Hauptbetriebshof, Eilsenstr. 76, F 2 62 84
Betriebshöfe:
West, Holdenweg 27, F 2 07 51
Ost, Dortmund Str. 429, F 5 08 51
Süd, Gerswidastr. 38 F 7 41 80
Stadteueramt, Amtsleiter: Städt. Oberverwaltungsrat Aahoff, Theaterplatzgebäude, Rathenaustr. 2-4, F 2 07 51
Städt. Berufsfeuerwehr s. unter Feuerwehr
Städt. Leihamt s. unter Leihamt
Städt. Krankenanstalten, Ärztlicher Direktor: Obermedizinalrat Prof. Dr. Müller, Hufelandstr. 55, F 2 07 41
Verwaltungsdirektor: Städtischer Oberverwaltungsrat Hamann, Hufelandstr. 55, F 2 07 41
Medizinische Klinik, Hufelandstr. 55 F 2 07 41
Chirurgische Klinik, Hufelandstr. 55 F 2 07 41
Hautklinik, Hufelandstr. 55, F 2 07 41
Frauenklinik, Hufelandstr. 55, F 2 07 41
Kinderklinik, Hufelandstr. 55, F 2 07 41

Nervenklinik, Hufelandstr. 55, F 2 07 41
Augenklinik, Hufelandstr. 55, F 2 07 41
Hals-, Nasen- und Ohrenklinik, Hufelandstr. 55, F 2 07 41
Kiefer- und Zahnklinik, Hufelandstraße 55, F 2 07 41
Pathologisches Institut, Hufelandstraße 55, F 2 07 41
Hygienisch-bakteriologisches Inst. „Robert-Koch-Haus“, Hufelandstraße 55, F 2 07 41
Chemisches Untersuchungsamt, Hufelandstr. 55, F 2 07 41
Hell- u. Kurbad, Hufelandstr. 55 F 2 07 41
Städt. Werke, Direktion: kfm. Direkt. Dr. Freckwinkel, techn. Direkt. Dipl.-Ing. Potrykus, Rüttenscheider Str. 27-37, F 7 20 81
Außenstellen:
Pumpwerke:
1 (Wassergewinnungsanlage Überruhr), Westfalenstr. 26, F 5 14 54
2 Westfalenstr. 206, F 5 10 90
3 Kupferdreh, Kampmanns Brücke Nr. 13, F 4 82 54
Gaswerk, Reckhammerweg 80, F 7 20 81
Prüfstation für Gas- und Wassermesser, Reckhammerweg 80, F 7 20 81
Gaslehrküche u. Vortragssaal, Witteringstr. 11, F 7 20 81
Standesämter
I Stadtmitte, Markt 1 (Rathaus) F 2 07 51
II Altendorf/Frohnhausen, Am Westbahnhof 2, F 7 69 27
III Altenessen, Altenessener Str. 236, F 29 04 62
Borbeck, Borbecker Str. 98, F 6 11 29
Bredeney, Bredeneyer Str. 131, F 4 20 41
Helsingen, Hagmanngarten 5, F 4 22 44
Kray, Osterfeldstr. 27, F 5 08 51
Kupferdreh, Kupferdreher Str. 251, F 4 82 41
Rellinghausen, Frankenstr. 102, F 4 20 57
Rüttenscheid, Rüttenscheider Str. Nr. 110, F 2 07 51
Steele, Hausstr. 6, F 5 04 51
Stoppenberg, Schwanhildenstr. 25, F 22 24 54
Werden, Werdener Markt 1, F 4 93 41
Steueramt s. unter Stadtsteueramt
Straßenverkehrsamt, Amtsleiter: St. V. R. Hooge, Altbauhaus, Gildenplatz, F 2 07 51
Tiefbauamt, Amtsleiter: Städt. Baudirektor Oehm, Deutschlandhaus, F 2 07 51
Tiefbaubezirke
Altstadt, Huttrop, Schederhofstraße 55, F 2 40 67
Borbeck, Altendorf, Schönebeck, Bedingrade, Frinrop, Dellwig, Vogelheim, Gerschede, Bochohd, Schloß Borbeck, Schloßstr. 101, F 6 11 29
Altenessen, Karnap, Altenessener Str. 236 F 29 04 62
Stoppenberg, Katernberg, Kray, Frillendorf, Schonnebeck, Schwanhildenstr. 25, F 22 24 54
Steele, Kupferdreh, Überruhr, Dreiringstr. 7, F 5 04 51
Werden, Heidhausen, Schulr. Werdener Markt 1, F 4 93 41/43
Rellinghausen, Helsingen, Bergerhausen, Heide, Oberhofstr. 2, F 4 17 22
Frohnhausen, Holsterhausen, Haarpf, Fulcrum, Margarethenhöhe, Schederhofstr. 55, F 2 40 67
Rüttenscheid, Bredeney, Rüttenscheider Str. 110, F 2 07 51
Bereitschaftsdienst Hauptlager Schederhofstr. 55, F 2 40 67
V
Verfassungs- und Repräsentationsabteilung, Rathaus, Markt 1, F 2 07 51
Verkehrsförderung s. unter Amt für

Vermessungsamt, Stadtvermessungsamt, Amtsleiter: Liegenschaftsdir. Dr.-Ing. Bonczek, Deutschlandhaus, F 2 07 51

Versicherungsamt, Amtsleiter: St. V. R. Kösters, Haus der Technik, Hollestr. 1g, F 2 07 51

Vertriebenenam, Heroldhaus, Gildenplatz, F 2 07 51

Verwaltungsschule, Markt 1 (Rathaus) F 2 07 51

Verwaltungs- und Wirtschaftsakademie Prof. Dr. Hoffmann, Hindenburgstr. 25-27, F 3 00 86

Volkshochschule, Dr. Meisenburg, Hindenburgstr. 25-27, F 3 00 86

W

Wahlamt, Amt für Statistik u. Wahlen
Amtsleiter:
Buhrallee 55-57, F 2 07 51

Wiedergutmachung, Amt für, Heroldhaus, Gildenplatz, F 2 07 51

Wirtschafts- und Verkehrsförderung, Amt für ..., Rathaus, Markt 1, F 2 07 51 u. 3 12 71

Wohlfahrtsamt, Amtsleiter: Städt. Oberverwaltungsrat Fritzen, Heroldhaus, Gildenplatz, F 2 07 51

Zweigstellen:

Altstadt, Kettwiger Str. 33/35 (Baedekerhaus) F 2 07 51

Altendorf/Frohnhausen, Am Westbahnhof 2, F 7 69 27

Borbeck, Borbecker Str. 98, F 6 11 29

Altenessen, Altenessener Str. 236, F 29 04 62

Rüttenscheid, Rüttenscheider Str. 110, F 2 07 51

Karnap, Timpestr. 33 F 29 07 77

Stoppenberg, Schwanhildenstr. 25, F 22 24 54

Kray, Osterfeldstr. 27, F 5 08 51

Steele, Dreilingstr. 7, F 5 04 51

Überruhr, Langenberger Str. 449, F 5 09 84

Kupferdreh, Kupferdreher Str. 251, F 4 82 41

Heisingen, Hagmanngarten 5, F 4 22 44

Werden/Heldhausen, Werdener Markt 1, F 4 93 41

Rellinghausen, Frankenstr. 102, F 4 20 57

Haarzopf, Sommerburgstr. 14, F 7 48 28

Bredene, Bredeneyer Str. 131, F 4 20 41

Alters- und Hilfsaltersheime
Deilbachtal, E.-Kupferdreh, F 4 85 92

Männer- und Übernachtungsheime
Bunker Humboldtstr., Humboldtstraße 188, F 7 16 94

Hilfskranken- und Sיעhenhaus,
Hospital zum Hl. Geist, Drostebusch, F 3 06 23

Kindererholungs- und Kinderheime
F. und W. Funkstiftung, E.-Bredene, F 4 12 02

Haus Hoheneck, Heldhausen,
Heldhauser Str., F 4 96 39

Pfursorgestelle für Geistesranke und Körperbehinderte, Heroldhaus, Gildenplatz F 2 07 51

Sonderreinrichtungen
Essener Nothilfe e. V., Heroldhaus, Gildenplatz, F 3 06 06

Erwerbsbehinderten-Arbeitsstätte eGmbH., Grabenstr. 96, F 2 58 70

Kriegsbeschädigten- und Blindenhandwerkstätte, Gerswidastr. 38, F 7 69 51

Wohnungsamt, Amtsleiter: Städt. Verwaltungsrat Bernhardt, Vereinsstr. 2 (Allbauhaus) F 2 57 41

Wohnungsbau, Amt für ..., Vereinsstr. 2 (Allbauhaus) F 2 07 51

Der Polizeipräsident

Polizei-Notruf (Funkstreifenwagen) F 110

- 1. Der Polizeipräsident**
Polizeipräsidentium, Bäckerstr. 2-4, F 7 20 21
Angeschlossen die Dienststellen der
a) Polizeiverwaltung einschl. Pol. Arat
b) Schutzpolizei
c) Kriminalpolizei.

- 2. Pol.-Abschnitt Mitte und die dazugehörigen Pol.-Reviere sowie Bahnhofswache**
Pol.-Abschnitt Mitte u. Bahnhofswache, I. Dellbrücke 7 F 2 3 243
1. Pol.-Revier, Waterloostr. 97, F 2 46 20
 2. Pol.-Revier, Amlxstr. 2-4 F 6 15 17
 3. Pol.-Revier, Berliner Str. 59b, F 7 58 12
 4. Pol.-Revier, Rüttenscheider Str. Nr. 2, F 3 09 94
 5. Pol.-Revier, Herthastr. 2-4, F 4 45 35
 6. Pol.-Revier, Engelsbecke 2 F 22 22 92

- 3. Pol.-Abschnitt Nord und die dazugehörigen Pol.-Reviere**
Pol.-Abschnitt Nord, Frillendorfer Platz 8, F 3 79 59
7. Pol.-Revier, Osterfeld 29 F 5 09 08
 8. Pol.-Revier, Stoppenberger Platz Nr. 4, F 3 79 57
 9. Pol.-Revier, Schmemannstr. 2 F 29 08 11
 10. Pol.-Revier, Hafenstr. 3 F 6 13 91
 11. Pol.-Revier, Borbecker Str. 179 F 6 18 60

- 4. Pol.-Abschnitt Süd und die dazugehörigen Pol.-Reviere**
Pol.-Abschnitt Süd, Graf-Bernadotte-Str. 55, F 4 53 54
12. Pol.-Revier, Graf-Bernadotte-Str. 55, F 4 53 54
 13. Pol.-Revier, Frankenstr. 104 F 4 18 13
 14. Pol.-Revier, Bungertstr. 14 F 4 96 90
 15. Pol.-Revier, Dixbäume 80, F 4 86 29
 16. Pol.-Revier, Josef-Bolsmard-Weg 12, F 5 09 92
- Reiterstaffel, Wittkeindstr. 109, F 4 53 54
Diensthundstaffel, Wittkeindstr. 109 F 4 53 54
Kraftfahrstaffel, Pol.-Unterkunft, Norberstr. 165, F 7 20 21
Verkehrsdienst, Pol.-Präsidentium, Bäckerstr. 2, F 7 20 21
Funkstreifenwagen, F 1 10
Eins.- u. Ausb.-Staffel, Pol. Unterkunft, Norberstr. 165, F 7 20 21

Feuerwehr der Stadt Essen

Feuerschutz-, Krankentransport-, Unfall- und Rettungsdienst

Notruf bei Feuer u. Unfällen: 112

Kommando der Berufsfeuerwehr
Essen, Gildehofstr. 13, Sammel-Nr. 2 13 41

Amtsleiter
Branddirektor Dipl.-Ing. Herbert Schilbach, Essen-Bredene, Frankenstr. 353

Vertreter
Brandrat Dipl.-Ing. G. Kattenstroth, Essen, Gildehofstr. 13

Krankenwagen
Zentraler Krankenhausbetten-Nachweis
Feuerwache Stadtmitte, Gildehofstraße 13, Sammel-Nr. 2 13 41

- Wachen der Berufsfeuerwehr**
Hauptfeuerwache (Bezirk Stadtmitte), Gildehofstr. 13, Sammel-Nr. 2 13 41
- Feuerwache 2 (Bezirk West), Essen-Borbeck, Wüstenhöferstr. 39, Sammel-Nr. 2 13 41, F 2 44 00
- Feuerwache 3 (Bezirk Nord), Essen-Altenessen, Grünstr. 13, Sammel-Nr. 2 13 41, F 29 14 15
- Feuerwache 4 (Bezirk Ost), Essen-Steele, Bochumer Str. 45/47, Sammel-Nr. 2 13 41, F 5 02 66
- Feuerwache 5 (Bezirk Süd), Essen-Bredene, Bredeneyer Str. 131, Sammel-Nr. 2 13 41, F 4 17 23

Freiwillige Feuerwehren

- Feuerwache Freiw. Feuerwehr Kray (Bezirk Kray, Leithe, Schonnebeck) Essen-Kray, Dortmund Str. 441, F 5 05 73
- Feuerwache Freiw. Feuerwehr Kupferdreh (Bezirk Byfang, Dilld., Elberg, Kupferdreh) Essen-Kupferdreh Byfanger Str. 20 F 48410
- Freiw. Feuerwehr Essen-Byfang, Düschenhoferwald 152, F 4 83 18
- Freiw. Feuerwehr Essen-Dilldorf, Priembergweg 165, F 4 84 30

- Freiw. Feuerwehr Essen-Eiberg, Dahlhauser Str. 217 F 5 10 42
- Freiw. Feuerwehr Essen-Heisingen, Petzelsberg 14a, F 4 17 06
- Freiw. Feuerwehr Essen-Katernberg, Gelsenkirchener Str. 339, F 2 37 69
- Freiw. Feuerwehr Essen-Steele, Bochumer Str. 45, F 5 02 66
- Freiw. Feuerwehr Essen-Stoppenberg, Schulhofstr. 30, F 2 13 41
- Freiw. Feuerwehr Essen-Werden, Brückstr. 56-72, F 4 17 23

II. Arbeitsverwaltung

Arbeitsamt Essen

Allgemeiner Publikumsverkehr werktags von 8.00-13 Uhr
Hauptamt: Essen, Flachsmarkt 2 (Keramikhau) Postcheckkonto Essen Nr. 926, F 2 12 01
Spätsprechstunden für Berufstätige montags u. donnerstags v. 17.00 bis 18.30 Uhr
Für Schwerebeschädigte nur montags von 17.00 bis 18.30 Uhr

Für Gaststätten u. Musiker sonntags von 13-16.30 Uhr u. sonntags von 9-12 Uhr
Nebenstelle Essen-Kupferdreh, Kupferdreher Str. 188B F 4 85 30
Spätsprechstunden für Berufstätige montags von 17.00-18.30 Uhr
Nebenstelle Essen-Werden, Klemensborn 1, F 4 94 55
Spätsprechstunden für Berufstätige montags von 17.00-18.30 Uhr

III. Wirtschaft

Staatliches

Gewerbeaufsichtsamt Essen

Essen, Gerlingstr. 16, F 2 37 77
Postcheckkonto: Essen 1 88 45
Sprechstunden: montags-freitags 8.30-13.00 Uhr, samstags 8.30 bis 10.00 Uhr
Zuständigkeitsbereich: Stadt Essen und Stadt Mülheim (Ruhr)
Die vorgesetzte Dienststelle ist der Minister für Arbeit und Soziales des Landes Nordrhein-Westfalen, Düsseldorf, Stresemannstr. 12

Bergamt Recklinghausen 2

Recklinghausen, Reitzensteinstr. 30, F 38 08
Leiter: Oberbergat Iselstein

Bergamt Gelsenkirchen

Gelsenkirchen, Zepplinallee 15, F 2 37 29
Leiter: Erster Bergat Tiemann

Bergamt Bochum 1

Bochum, Marienplatz 2, F 6 64 93
Leiter: Oberbergat Höpfner

Bergamt Bochum 2

Bochum, Marienplatz 2, F 6 18 27
Leiter: Erster Bergat Müller

Bergamt Essen 1

Essen, Keramikhau, Am Flachsmarkt 2, F 3 19 35
Leiter: Oberbergat Micklinghoff

Bergamt Essen 2

Essen, Keramikhau, Am Flachsmarkt 2, F 2 46 18
Leiter: Oberbergat Dr. Ing. Bestel

Bergamt Essen 3

Essen, Keramikhau, Am Flachsmarkt 2, F 2 37 81
Leiter: Erster Bergat Schönwälder

Bergamt Buer

Gelsenkirchen-Buer, Ophoffstr. 44, F 3 07 90
Leiter: Oberbergat Schennen

Bergamt Bottrop

Bottrop, Moltkestr. 16, F 21 35
Leiter: Oberbergat Rahlenbeck

Bergamt Dinslaken-Oberhausen

Dinslaken, Wiesenstr. 65, F 20 03
Leiter: Oberbergat Spöemann

Bergamt Duisburg

Duisburg, Königstr. 67/69 F 3 14 34
Leiter: Erster Bergat Moeller

Bergamt Moers

Moers, Ostring 1, F 23 71
Leiter: Oberbergat Finkemeyer

Landes-Eichdirektion Köln

Köln, Spiekerstr. 73/75, F 75355/56
Zuständig für Nordrhein

Eichamt Essen

Essen, Gerlingstr. 16, F 2 78 35
Abfertigung: montags bis freitags von 8 bis 11 Uhr. Zuständig für die Städte Essen, Mülheim, Oberhausen

Eichstelle für Glasmeßgeräte

Essen, Gerlingstr. 16, F 2 78 35
Abfertigung: montags-freitags von 8 bis 11 Uhr.
Zuständig für Nordrhein-Westfalen

Oberbergamtsbezirk Dortmund

Oberbergamt Dortmund

Dortmund, Goebenstr. 25, F 2 15 46/48 u. 2 52 00, Postcheckkonto: Dortmund 57
Leiter: Berghauptmann Schwake

Dem Oberbergamt sind folgende 21 Bergämter unterstellt:

Bergamt Hamm

Hamm, Goethestr. 6, F 39 02
Leiter: Oberbergat Hans Joachim Weber

Bergamt Kamen

Kamen, Hammer Str. 13, F 23 44
Leiter: Erster Bergat Johannes Schubert

Bergamt Lünen

Lünen, Viktoriastr. 5, F 20 33
Leiter: Erster Bergat Karl Weber

Bergamt Dortmund 1

Dortmund, Schönhauser Str. 16, F 2 28 19
Leiter: Oberbergat Dr. Meyer

Bergamt Dortmund 2

Dortmund, Schönhauser Str. 16 F 2 26 81
Leiter: Oberbergat Stolz

Bergamt Witten

Witten, Humboldtstr. 13, F 38 88
Leiter: Erster Bergat Pawlik

Bergamt Castrop-Rauxel

Castrop-Rauxel, Glückaufstr. 32, F 27 35
Leiter: Erster Bergat Wienke

Bergamt Herne

Herne, Markgrafenstr. 8, F 5 21 07
Leiter: Erster Bergat Gussck

Bergamt Recklinghausen 1

Recklinghausen, Reitzensteinstr. 30, F 38 09
Leiter: Oberbergat Golzen

Industrie- und Handelskammer

Industrie- und Handelskammer für die Stadtkreise Essen, Mülheim (Ruhr) und Oberhausen zu Essen

Am Waldthausenpark 2, F 2 13 31
Sprechstunden: 9-13 Uhr außer samstags

Postcheckkonto Essen 288 00,
Bankkonto: Deutsche Bank AG, Essen, Commerzbank-Bankverein AG., Essen

Präsident: Dr. jur. Ernst Hilbert, Vorstandsmitglied des Gutehoffnungshütte-Aktienvereins und der Gutehoffnungshütte Sterkrade AG., Oberhausen

Hauptgeschäftsführer: Reg.-Präs. z. Vv. Dr. Wilhelm Burandt, Essen-Bredeneu, Redtenbacher Str. 11, F 4 23 55

Geschäftsführer: Dr. Kurt Herbig, Essen, Am Ehrenfriedhof 18, F 7 43 72

Dr. Friedrich-Wilhelm Koch, Essen, Pelmanstr. 67, F 79 12 38
Prof. Dr. Walter Linden, Essen-Bredeneu, Alfredstr. 249, F 4 31 44
Dr. Helmut Mittasch, Essen, Trappenbergstr. 6, F 4 13 49
Ass. August Wegener, Essen, Ahornstr. 45, F 4 22 49

Zweigstelle Mülheim (Ruhr) Friedrichstr. 28, F 4 22 56

Geschäftsführer: Dr. Wilhelm Hirtleifer, Mülheim (Ruhr), Leonhard-Stinnes-Str. 54, F 4 27 76

Zweigstelle Oberhausen (Rhld.) Havensteinstr. 30, F 2 35 55

Geschäftsführer: Dr. Reinh. Waltenberg, Essen, Brunnenstr. 25, F 22 20 69

Deutsch-Niederländische Handelskammer

Bezirkskammer:
Nordrhein-Westfalen
Düsseldorf, Leopoldstr. 9, F 2 43 54,
2 89 92

Wirtschaftliche Institute

Rheinisch-Westfälisches Institut für Wirtschaftsforschung e. V.
Essen, Hohenzollernstr. 1-3
Ruf 3 79 51/52

Haus der Technik, Hollestr. 1a
Landwirtschaftliche Versuchsanstalt der Thomasphosphatfabriken, Bredeneu, Prinz-Arolf-Str. 2, F 4 33 70

Prüf- u. Forschungsinstitut für Ziegeleierzeugnisse e. V., Am Zehnthof Nr. 196, F 5 21 44

Wirtschaftl. Institute, Gaswärme-Institut, Holbecks Hof 6

Gewerkschaften

Christl. Gewerkschaftsbewegung Deutschlands (CGD), Hindenburgstr. 28-30

DGB DEUTSCHER GEWERKSCHAFTSBUND
Ortsausschuß Essen
Essen, Schützenbahn 11-13
(Porscheplatz)
RUF 22 22 54/55

Deutsche Angestellten-Gewerkschaft, Ortsgruppe Essen, Steubenstr. 61

Deutsche Postgewerkschaft, Essen, Schützenbahn 11-13, F 3 72 97

Gewerkschaft Deutscher Bundesbahnbeamten u. Anwärter (GDBA) Bez. Essen, Lindenallee 60

Gewerkschaft d. Eisenbahner Deutschlands, Ortsverw. Essen, Schützenbahn 11-13

Gew. Erziehung und Wissenschaft Essen-Steele, Hünninghausenweg Nr. 78, F 5 18 04

Gewerkschaft Handel, Banken und Versicherungen, Schützenbahn Nr. 11/13

Gewerkschaft „Holz“, Verwaltungsstelle, Schützenbahn 11-13

Gewerkschaft: Kunst, Ortsverwaltung: Schützenbahn 11/13, F 22 22 54/55

Gew. Land- und Forstwirtschaft, Essen, Schützenbahn 11-13, F 22 22 54

Gewerkschaft Nahrung, Genuß, Gaststätten, Schützenbahn 11-13

Gewerkschaft Öffentliche Dienste Transport und Verkehr Ortsverwaltung Essen

Gewerkschaftshaus, Porscheplatz III. Stock Ruf 325 03

Gewerkschaft Textil-Bekleidung, Ortsverwaltung Essen, Essen-Werden, Dudenstr. 22, F 49 20 69

Industriegewerkschaft Bau - Steine - Erden

Verwaltungsstelle Essen
Schützenbahn 11/13 F 2 69 03

Industrie-Gewerkschaft Bergbau

Geschäftsstelle Essen
Schützenbahn 11/13
Ruf 3 00 57/58

Geschäftsstellenleiter: Karl Bergmann nach Büroschluß: Ruf 2 33 91

Industriegewerkschaft Chemie, Papier, Keramik, Verwaltungsstelle Essen, Schützenbahn 11/13, F 2 66 66

Industriegewerkschaft Druck und Papier, Ortsverein Essen, Gewerkschaftshaus, F 2 75 91

Industriegewerkschaft Metall, Ortsverwaltung Essen, Essen, DGB-Haus am Porscheplatz, F 3 09 46
Bezirksleitung: Essen, DGB-Haus am Porscheplatz, F 3 83 41/42

Handwerkskammer, Kreishandwerkerschaft und Innungen

Handwerkskammer Düsseldorf
Düsseldorf, Breite Str. 7, F 2 05 31
Sprechstunden: täglich 9.00 bis 12.00 Uhr
Postcheckkonto: Köln Nr. 61 18
Stadtparkasse Düsseldorf, Konto Nr. 36 42

Kreishandwerkerschaft Essen
Essen, Haus des Handwerks, Akazienallee 2, Postcheckkonto: Essen 77 70

Kreishandwerkerschaft ESSEN

Akazienallee 2 „Haus des Handwerks“
Fernsprecher 2 60 41-43

Kreishandwerksmeister:
Gustav Müller
Hauptgeschäftsführer:
Dr. Hubert Lamers

Augenoptiker-Innung Essen
Obermeister: Ewald Müller
D.-Hamborn, Rathausstr. 16
F 5 09 72

Bäcker-Innung Essen
Geschäftsstelle, Gerswildastr. 30-34
F 7 82 44

Obermeister: Ernst Haurand,
Essen, Paulinenstr. 5, F 7 28 92

Baugewerke-Innung Essen
Obermeister: Bernhard Heilenkötter
Essen, Frillendorfer Str. 154,
F 3 87 33

Bildhauer-Innung Essen
Obermeister: Georg Tschauder,
Essen, Schulstr. 6, F 2 62 82

Böttcher-Innung Essen
Obermeister: Friedrich Brunke,
Essen, Rosastr. 50, F 7 83 04

Buchbinder-Innung Essen
Obermeister: Karl Edmann,
Essen West, Curtiusstr. 125
F 7 61 13

Büromaschinenmechaniker-Innung Essen
Obermeister: Wilhelm Stahlbaum,
Essen, Dohmanns Kamp 5,
F 7 17 65

Bürstenmacher-Innung Essen
Obermeister: Aug. Weber, Menzelen-Ost (Kr. Moers)

Dachdecker-Innung Essen
Obermeister: Philipp Krämer, Essen
Steele, Graffweg 10 F 5 08 91

Damenschneider-Innung Essen
Obermeister: Josef Buchholz,
Essen-Borbeck, Hopfenstr. 13
F 6 20 67

Elektro-Innung Essen
Obermeister: Franz Kahrmann,
Essen, Franziskastr. 53 F 7 43 51

Fleischer-Innung Essen
Obermeister: Gustav Senno,
Essen-Dellwig, Levinstr. 132,
F 2 37 74

Friseur-Innung Essen
Obermeister: Hans Kretschmann,
Essen, Julienstr. 27, F 7 15 10

Glaser-Innung Essen
Obermeister: Jos. von Overheldt,
Essen, Frankenstr. 147, F 4 55 01

Glas- und Gebäudereiniger-Innung Essen
Obermeister: Hans Knepper
Oberhausen-Osterfeld, Helnestr.
Nr. 24, F 6 12 33

Goldschmiede-Innung Essen
Obermeister: Bernhard Dangelmeier,
Essen, Kornmarkt 15 F 3 28 90

Graveur-Innung Essen
Obermeister: August Fenchthoven,
Essen-Haarzopf, Hatzper Str. 223
F 7 13 72

Herrenschneider-Innung Essen
Obermeister: Gottfried Welmer
Essen, Rellinghauser Str. 202
F 22 22 94

Klempner- u. Installateur-Innung Essen
Obermeister: Andreas Stiller,
Essen, Ruhrallee 17, F 2 02 20

Konditoren-Innung Essen
Obermeister Alfred Siringhaus
Essen, Gemarckstr. 54 F 7 36 70

Korbmacher-Innung Essen
Obermeister: Alfred Peter,
Essen-Bredeneu, Otmarstr. 22,
F 4 37 44

Kraftfahrzeug-Innung Essen
Obermeister: Heinrich Hlase,
Essen, Holzstr. 5, F 3 16 51

Kürschner-Innung Essen
Obermeister: W. H. Fischer,
Duisburg, Sonnenwall 6, F 2 19 60

Lackierer-Innung Essen
Obermeister: Hans Kimma,
Essen, Viehofer Str. 180, F 2 59 68

Maler-Innung Essen
Obermeister: Adolf Lange,
Essen, Severinstr. 24, F 2 51 94

Mechaniker-Innung Essen
Obermeister: Gerhard Werkhausen,
Essen-Dellwig, Zugstr. 36 F 6 13 04

Photographen-Innung Essen
Obermeister: Oswald Müller,
Essen, Klarstr. 1-3 F 7 46 78

Putzmacher-Innung Essen
Obermeisterin: Johanna Oebbke,
Essen, Brassertstr. 5 F 7 76 04

Radio- und Fernsichttechnik
Innung Essen
Obermeister: Friedrich Marquardt,
Essen, Hindenburgstr. 76, F 2 61 98

Sattler-Innung Essen
Obermeister: A. Terstege, Essen,
Steele Str. 211, F 3 73 61

Schildermaler-Innung Essen
Obermeister: Wilh. Frings
E.-Kat., Viermännerhöfe 25
F 29 10 82

Schlosser-Innung Essen
Obermeister: Fritz Brendler, Essen,
Göttinger Str. 11, F 7 58 14

Schmiede-Innung Essen
Obermeister: Wilhelm Nieswandt,
Essen, Schederhofstr. 131,
F 2 36 48

Schuhmacher-Innung Essen
Obermeister: Hermann Heise,
Essen-Steele, Elighöhe 21
F 5 13 03

Schweißer-Innung Essen
Obermeister: Helma Gothe, Rheydt,
Düsseldorfer Str. 37, F 4 34 69

Straßenbauer-Innung Essen
Obermeister: Fritz Dannenberg,
Dipl.Ing., Essen, Haakenstr. 6,
F 6 23 60

Stukkateur-Innung Essen
Obermeister: Josef Speth, Essen
Rosastr. 162, F 2 66 67

Tischler-Innung Essen
Obermeister: Alois Göbel, Essen,
Waldthausenstr. 21, F 2 51 68

Uhrmacher-Innung Essen
Obermeister: Alfred Nolda,
Essen, Viehofer Str. 21, F 2 79 00

Volkaniseur-Innung Essen
Obermeister: Cornelius Knoblauch,
Essen, Steeler Str. 65, F 2 58 33

Wäscher- und Plätter-Innung Essen
Obermeisterin: Else Hinz, Essen,
Frohnhauser Str. 233, F 7 65 69

Wäschschneider-Innung Essen
Obermeisterin: Martha Trippel,
Essen, Kornmarkt 15, F 3 28 90

Zimmerer-Innung Essen
Obermeister: Richard Überfeldt,
Essen-West, Dahnstr. 16, F 7 67 22

Berufsgenossenschaften

Landesverband Rheinland-Westfalen der gewerblichen Berufsgenossenschaften

Hauptgeschäftsstelle Essen, Hoff-
nungstr. 2 F 2 11 76

Geschäftsstelle des Heilverfahrens-
ausschusses, Köln, Deutscher Ring
Nr. 44, F 7 56 51

Geschäftsstelle des Berufsfürsorge-
ausschusses, M. Gladbach, Regen-
tenstr. 21 F 2 46 58/59

Bergbau-Berufsgenossenschaft
Hauptverwaltung Bochum, Hun-
scheidstr. 18 F 6 01 21

Bezirksverwaltung Bonn, Schumann-
straße 8 F 2 60 25

Bezirksverwaltung Bochum: Bo-
chum, Waldring 97, F 6 05 01

Bezirksverwaltung Clausthal-Zeller-
feld, Bremerhöhe 10 F 2 46, 4 46

Steinbruchs-Berufsgenossenschaft
Sektion III, Bonn: Hausdorffstr. 102,
F 2 29 10/11

Sektion IV, Hannover, Arnswaldt-
straße 19, F 2 53 53

Berufsgenossenschaft der Feinmecha-
nik und Elektrotechnik
Bezirksverwaltung Köln, Gertruden-
str. 24-28, F 2 132 46/48

Hütten- und Walzwerks-Berufsgeno-
senschaft
Hauptverwaltung Essen u. Sektion I
Essen, Hoffnungstr. 2, F 2 11 76

Sektion II, Dortmund, Poststr. 8,
F 2 15 54

Sektion III, Düsseldorf, Pemp-
elforter Str. 50/52, F 1 03 71

Maschinenbau- und Kleinmetall-Indu-
strie-Berufsgenossenschaft
Hauptverwaltung u. Bezirksverwal-
tung Düsseldorf: Düsseldorf,
Kreuzstr. 45, F 8 03 51

Bezirksverwaltung Dortmund: Jo-
hannesstr. 23, F 2 29 53

Bezirksverwaltung Köln: Hansa-
ring 97 V. (Hochhaus) F 5 14 57/58

Nordwestliche Eisen- und Stahl-Berufsg-
enossenschaft
Sektion I: Hannover, Arnswaldtstr.
Nr. 28, F 2 41 55/57

Berufsgenossenschaft der chemischen
Industrie
Bezirksverwaltung Köln, Deutscher
Ring 44 F 7 56 51

Berufsgenossenschaft der keramischen
und Glas-Industrie
Bezirksverwaltung II: Neuwied,
Friedrich-Ebert-Str. 25 F 33 30

Bezirksverwaltung IV: Hannover,
Friedrichswall 231I, F 2 58 93

Berufsgenossenschaft Druck und
Papierverarbeitung
Geschäftsstelle Wuppertal, Wuppertal-
Elberfeld, Kirchstr. 7-9
F 4 31 08

Geschäftsstelle Hamburg, Hamburg
36, Fontenay la, F 45 43 93
Geschäftsstelle Wiesbaden, Mainz
Str. 22 F 2 57 05

Berufsgenossenschaft der Gas- und
Wasserwerke
Hauptverwaltung West: Düsseldorf,
Achenbachstr. 20, F 68 22 25/26

Lederindustrie-Berufsgenossenschaft
Bezirksverwaltung Mainz, Hinden-
burgstr. 6/10 F 2 47 75
Bezirksverwaltung Mülheim, Mül-
heim-Ruhr, Ruhrstr. 6-10 F 4 22 03

Norddeutsche Holz-Berufsgenossen-
schaft
Hauptverwaltung, Bielefeld, Tur-
nerstr. 5-7, F 6 68 81/82
Bezirksverwaltung Bremen, Oster-
deich 64 F 49 07 57/58
Bezirksverwaltung Köln: Moltkestr.
Nr. 99, F 6 59 60

Berufsgenossenschaft Nahrungsmittel
und Gaststätten
Bezirksverwaltung Dortmund:
Dortmund, Betenstr. 3/5,
F 2 66 51/52

Papiermacher-Berufsgenossenschaft
Bezirksverwaltung Mainz, Hinden-
burgstr. 6/10 F 2 47 75
Bezirksverwaltung Berg, Gladbach,
Schützleiderweg 13 F 60 56

Berufsgenossenschaft für Straßen-,
Privat- u. Kleinbahnen
Geschäftsstelle Hamburg, Ham-
burg 36, Fontenay la, F 44 54 45
Geschäftsstelle Reutlingen, Reut-
lingen/Württ., Reubentalstr. 13
F 56 65

Großhandels- und Lager-Berufsgenossen-
schaft
Bezirksverwaltung 5 Bremen, Bür-
germeister-Smidt-Str. 59/61
F 2 79 51
Bezirksverwaltung 6 Mainz, Hintere
Rieche 59, F 53 59
Bezirksverwaltung 7 Mannheim,
M 6, 15 F 2 29 24

Berufsgenossenschaft für Fahrzeug-
haltungen
Bezirksverwaltung: Wuppertal,
Wuppertal-Elberfeld, Tannenber-
gstr. 35, F 3 64 82
Bezirksverwaltung Wiesbaden,
Steubenstr. 5 F 2 36 84

Fleischerei-Berufsgenossenschaft
Mainz, Diether-von-Isoenberg-Str. 15,
F 2 52 23/29

Bau-Berufsgenossenschaft Hannover
Hauptverwaltung Hannover-S.,
Geibelstr. 83-85 F 8 46 51

Bau-Berufsgenossenschaft Wuppertal
Hauptverwaltung Wuppertal-Elber-
feld, Hofkamp 82-84 F 4 02 51
Geschäftsstelle Dortmund, Kron-
prinzenstr. 67 F 2 27 52
Geschäftsstelle Köln, Kaiser-Fried-
rich-Ufer 39 F 7 45 51/53

Berufsgenossenschaft für Gesundheits-
dienst u. Wohlfahrtspflege
Hauptverwaltung West: Hamburg 36
Holstenwall 8, F 34 24 49

Binnenschiffahrts-Berufsgenossen-
schaft
Hauptverwaltung Duisburg, Düssel-
dorfer Str. 193 F 2 02 53/54
Geschäftsstelle Duisburg, Düssel-
dorfer Str. 193, F 2 02 53/54
Geschäftsstelle Frankfurt, Frank-
furt-Süd 10, Waidmannstr. 21
F 6 66 70

Textil- u. Bekleidungs-Berufsgenossen-
schaft
Bezirksverwaltung M. Gladbach,
Mönchen-Gladbach, Regenten-
str. 21 F 2 46 58/59
Bezirksverwaltung Augsburg,
Volkhartstr. 6, F 90 81/83

Tiefbau-Berufsgenossenschaft
Gebietsverwaltung Westdeutsch-
Wuppertal-Barmen, Schubert-
str. 41 F 5 42 65/67
Gebietsverwaltung Norddeutsch-
land, Hannover-S., Geibelstr.
Nr. 83-85 F 8 46 51

Berufsgenossenschaft für den Einzel-
handel
Hauptverwaltung West: Bonn,
Niebuhrstr. 5, F 2 14 50
Geschäftsstelle Bonn, Niebuhrstr. 5
F 2 14 50

Verwaltungs-Berufsgenossenschaft
Hauptverwaltung Hamburg 6, Schä-
ferkampallee 18 F 44 13 11-16
Bezirksverwaltung Mainz, Kaiser-
str. 26 F 2 50 61

Zucker-Berufsgenossenschaft, Hü-
desheim, Mittelallee 11 F 32 52

Wirtschaftsverbände und Fachvereinigungen

Adressbuchausschuß der
Deutschen Wirtschaft
Am Waldhausspark 2 F 2 13 31

Ärztetkammer Nordrhein
Körperschaft d. öfftl. Rechts, Kreis-
stelle Essen, Lindenallee 45 (Ärzte-
haus) F 3 19 54/55

Apothekerkammer Bezirksstelle Essen,
Limbecker Platz 21, F 2 90 10

Arbeitgeberverband der chemischen
Industrie im Ruhr-Lippe-Gebiet
e. V., Huysenallee 12-14

Arbeitgeberverband von Gas, Wasser-
u. Elektrizitätsunternehmungen in
Nordrhein-Westfalen e. V., Essen,
Henricistr. 32 F 3 13 87

Arbeitsgemeinschaft d. Ess. Fußballfoto-
Annahmestellenleiter e. V., Vors.:
F. Meinke, Graßmannstr. 5

Arbeitsgemeinschaft
der Kohle- u. Großhandels-Verbände
in der britischen Zone
Essen, Gärtnerstr. 42
Fernsprecher 2 77 89

Arbeitsgemeinschaft freier Wirtschafts-
prüfer, Alfredstr. 15

Arbeitsgemeinschaft für Olefinchemie,
Blumarkstr. 39-47

Arbeitsgemeinschaft Hauswirtschaft
e.V., Rütterscheider Str. 27

Arbeitsgemeinschaft Industrie, Handel
u. Verkehr, E-Stadthafen e.V.,
Rathenaustr. 8, Vors.: P. Schieweck
Bergwerksverband z. Verwertung von
Schutzrechten der Kohletechnik
GmbH., Elisenstr. 119

Brauereivereinigung Westf.-West e.V.,
Brauereivereinigung im niederrh.
Industriebez. e. V., Krosprinzen-
str. 5/7

Bund Deutscher Architekten e. V.,
Flachsmarkt 11

Bund Deutscher Baumeister, Archi-
tekten u. Bauingenieure e.V.,
Schließfach 152, F 2 63 09

Bund Deutscher Gebrauchsgraphiker,
Emilienstr. 43

Bund Deutscher Werbeberater u.
Werbeleiter e.V., Vors.: Dr. R.
Brandes, Heidehang 21

Bundesverband Erfrischungshallen
e. V., Essen, Rütterscheider Str. 93,
F 7 83 26

Deutscher Berufsfahrer-Schutz
Fakulta e. V.,
Goethestr. 100 F 7 36 29

Deutscher Dampfkessel- u. Druck-
gefäß-Ausschuß (DDA), Rütters-
scheider Str. 153

Deutscher Handels- u. Industrie-
angestellten-Verband, Hagelkreuz 40

**Deutscher Verband
für Schweißtechnik e. V.**
Ortsverband Essen
Geschäftsst.: Essen-Steele, Hertigerstr. 33
F 5 04 41, Postfach Essen-Steele 63

Deutscher Verein von Gas- und Wasser-
fachmännern, Landesgruppe
Nordrh.-Westf., Ruhrallee 103

Drahtseil-Vereinigung e.V., Essen
Vors.: Dir. Carl Häbblen, Köln-
Mülheim, Folkwangstr. 1 F 7 15 89/
7 25 89 FS 0 857 609

Drogistenverband Nord-Rhein e.V.,
Bez. Essen, Drogerie Spläke, Hbf-
Unterführung

Einzelhandelsverband Essen e.V.,
Jägerstr. 23/25

EKAGE Einkaufsgenossen-
schaft e. G. m. b. H.
Rütterscheider Str. 55 F 7 82 51/52

Elektrotechn. Verein d. Rhein.-Westf.
Industriebez. Essen e.V., Vors.: Dir.
W. Müller, Dortmund

Elektrowärme-Institut, Vors.: Prof.
Dr. H. Müller, Beckmannstr. 8

Essener Anwaltvereine e.V., Vors.: Dr.
P. Sommer, Zweigertstr. 25 F 7 47 57

Essener Arbeitgebervereinigung e. V.,
Huysenallee 12-14

Fachgruppe d. Kaufleute f. Milch u.
Milcherzeugnisse, Alfredstr. 55

Fachverbände f. d. nordrh. Schloss-
er- u. Schmiedehandwerk, Akazien-
allee 2 (Haus des Handwerks)
F 2 60 70

Fachverband d. Deutschen Bestat-
tungsgerberes, Kreisverband Essen,
Sevenarstr. 7

Fachverband Industrie verschiedener
Eisen- und Stahlwaren, Zweigert-
straße 32a

Fachverband Kohlechemie e.V.
Essen, Theaterplatz 6
Fernspr. Sa. Nr. 2 58 51

Fachverband Ziegelindustrie Nordrh.-
Westf., Am Zehnthof 197

Fachvereinigung d. Rohprodukten-
handels Ruhrgebiet-Essen, Vors.:
E. De. Windt, Palmbuschweg 112a

**Fachvereinigung
Markt- und ambulanter Handel
Ruhrgebiet e. V.**
Sitz Essen, Kastanienallee 30 Ref 3 23 90

Früchte-Import- u. -Großhandelsver-
band e. V., Vors.: O. Bänzing,
Agnesstr. 10

Gaswärme-Institut, Vors.: Prof. Dr.
F. Schuster, Dagobertstr. 11,
K. Schulze, Hattingswiese 16

*Gemeinnützige Ausstellungs-
Gesellschaft mbH, Essen,
Norbertstr. 2, Fernspr. 730 54/55

Gemeinschaft d. Nahverkehrsbetriebe
Ruhr-Wupper-Niederrhein (G.N.R.)
e.V., Zweigertstr. 17 F *7 39 61

Gesellschaft f. Kohletechnik mbH.,
Langenbrahmstr. 27

Gesellschaft z. Förderung d. Forschung
u. d. Gebiet d. Bohr- u. Schießtech-
nik e. V., Vors. d. Verwaltungsrats:
Bergwerksdr. Bergass. a. D. Gerh.
Hausenbach, Helenestr. 110

Getreide- u. Warenbörse e.V., Huysen-
allee 53/57

Gruppe Rollendes Eisenbahnzeug
der Wirtschaftsvereinigung Eisen- u.
Stahlindustrie, Juliusstr. 6 F 2 32 57

Güteschutz Ziegelindustrie Nordrh.-
Westf. e.V., Vors.: A. Siekmann,
Ennigloh

Haftpflichtverband der Deutschen
Industrie V.a.G., Hoffnungstr. 2

Haus- und Grundbesitzer-Verein Essen eV
Hauptgeschäftsstelle: Huysenallee 50
Geschäftsstelle: Bor, Klopstockstr. 6
" " Ste, Bochumer Str. 10

Industrieform e. V., F 2 07 21, Vors.:
Dr. E. Raach, Bramsche b. Osnä-
brück

Innungs-Verband des Nordrh.
Tischlerhandwerks, Essen
Haus der Technik, Büdingengang F 2 64 38
nach Geschäftsst. F 4 48 80

**KKV Verband katholischer kaufm.
Vereine Deutschlands e. V.**
Sitz Essen; Heineckestr. 10 F 2 31 65

Konditoren-Gehilfenschaft Essen,
Vors.: H. Brüning, Schonnebeck-
höfe 26

Kreisgruppe Essen im Verband des
nordrh. Gaststätten- u. Hotel-
gewerbes Kettwiger Str. 36 (Lichtburg)
Fernsprecher 2 47 79.

Kreisgruppe Ruhrgrößtädte
im Landesverband Gartenbau Nord-
rh. e.V., Kettwiger Str. 36 F 22 26 95

Landesverband der Handels-
vertreter und Handelsmakler
in Nordrhein-Westfalen (ODH)
Bezirksverband Essen
Am Hauptbahnhof 10 V. Etg. F 2 50 64

Landesverband Nordrh.-Westf. d.
Deutschen Heilpraktikerschaft
e.V., Bez. Essen, Dresdenstr. 13

Landwirtschaftskammer Rheinland,
Kettwiger Str. 36

Milchhandelsverband Nordrhein e.V.
Alfredstr. 55

*Nürberger Bund
Großverkaufverband eGmbH,
Schürmannstraße 24-30. F 2 12 21

Rabatt-Sparverein E.-Borbeck e. V.,
Vors.: Th. Schaikamp, Weidkamp 5

Rabatt-Sparverein E.-Kray e. V.,
Vors.: H. Döring, Soester Str. 4

Rabatt-Sparverein E.-Kupfordreh
e. V., Vors.: A. Westhoff, Langen-
berger Str. 719

Rabatt-Sparverein Glückauf Groß-
Essen e. V., Jägerstr. 23/25

Ring Deutscher Makler E.V. RDM,
Bezirksverband Essen,
Bredener Str. 53,
Ruf 4 30 59

Steinkohlenbergbauverein, Friedrich-
str. 2

Technische Amateurfunk Vereinigung
(TAV) e.V., Vors.: G. Nötzel

Technischer Überwachungsverein
Essen e.V., Essen

a) Hauptverwaltung, Dienststelle
Bergbau u. Dienststelle Essen,
Steubenstr. 53 F 2 11 81

b) Technische Prüfstelle für den
Kraftfahrzeugverkehr, Frillen-
dorfer Str. 137, F 2 54 51/52

c) Institut für Sicherheit in Berg-
bau, Industrie u. Verkehr,
III. Hagen 37, F 2 67 51

Unfallchadenverband f. Werksangest.
e. V., Hoffnungstr. 2

Unternehmensverband Ruhrbergbau,
Friedrichstr. 1

Verband christl. Kaufleute e. V.,
Vors.: Dr. W. Brandenburger, Ol-
brichstr. 11

Verband der deutschen Gas und
Wasserwerke (VGW), Landesgruppe
Nordrhein-Westfalen, Ruhrallee 103

**Verband d. Fahrzeugbewachungs-
Unternehmer**
Köln e.V., Bez. Gruppe Essen,
Kersebaumstr. 87, Haupt-Vor-
stands-Mitglied E. Kofner sen.

Verband d. f. Berufsgenossenschaften
tätigen Ärzte e. V., Vors.: Prof. Dr.
K. Scheele, Emmerich

**Verband der Haus- u. Grundbesitzer-Vereine
im Ruhrkohlenbezirk e.V.**
Huysenallee 50 F 2 56 57/58

Verband d. rhein.-westf. Röntgenfach-
ärzte, Essen, Vors.: Dr. J. Jekens,
Büderich

Verband der weibl. Angestellten e.V.,
Kettwiger Str. 36

Verband des Kraftfahrzeughandels
und Gewerbes Nordrhein-Westf. e.V.
Essen, Akazienallee 2
Fernsprecher 2 31 57/58

Verband d. Verkehrsgewerbes e.V.,
Hollestr. 1

Verband Deutscher Blitzableiter-
firmen e.V. (VDB), Vors.: W.
Balkenhöhl, Heidbergweg 28

Verband Deutscher Hörmittelhändler
e.V., Vors.: G. Schwedersky,
Lazarettstr. 4

Verband Deutscher Poliere u. Schacht-
meister, Achterbergstr. 57

Verband Deutscher Hantelverwertung
e. V., Dorotheenstr. 5, F 7 52 34

Verband Deutscher Vermessungs-
ingenieure (VDV) e.V., Vors.: H.
Nedern, Düsseldorf-Lohausen, Am
Brambusch 2

Verband Deutscher Verkehrs-Amateure
(VDVA), Vors.: G. Stetza,
Henricistr. 71

Verband höherer Angestellten des
öfth. Dienstes e.V., Schinkelstr. 38

Verband konzessionierter Buchmacher
Nordrh.-Westf. e.V., Langenbeck-
str. 32

Verband oberer Angestellter d. Eisen-
u. Stahlindustrie e. V., Zweigertstr. 3

Verband oberer Bergbeamten e. V.,
Alfredstr. 77/79 F 7 28 54

Verband öffentlicher Verkehrsbetriebe
(VÖV), Zweigertstr. 18

Verband reisender Kaufleute Deutsch-
lands e.V. (VRKD), Postschließ-
fach 1775

Verband rhein.-westf. Kohlenhänd-
ler e. V., Maxstr. 3

Verband rhein.-westf. Tapeten- u.
Linoleum-Händler e. V., Vors.: P.
Wolter, Köln

Verband selbständiger Ingenieure VSI
Nordrh.-Westf. e.V., E.-Borbeck,
Am Güterbahnhof

Verein Beratender Ingenieure e. V.,
Ste. Krefelder Wez 48
Fernsprecher 5 01 91

Verein der Vertraglerärzte an den Schlachthöfen in Nordrh.-Westf., Vors.: Th. Beckmann, Bochum

Vereinigung der Bergbau-Spezialgesellschaften e.V.

Essen, Hohenzollernstr. 1-3 F 3 92 40
Vorstandsvorsitz: Bergrat Dr.-Ing. Dübier
Mülheim (Ruhr), Friedrich-Ebert-Str. 120
Geschäftsführer:
Rechtsanwalt Dr. jur. H. Pinkernell

Vereinigung d. Kohlengrößhändler in Nordrhein-Westfalen e. V.
Essen, Gärtnerstr. 42
Fernsprecher 2 77 89

Vereinigung der Kohlenhändler von Essen und Umgegend e. V., Theaterplatz 1

Vereinigung der Techn. Überwachungsvereine e. V., Essen, Huyssenallee 54/56

Vereinigung Deutscher Akkordeon-Lehrer e.V., Vors.: A. Schlüter, Königundastr. 4

Vereinigung Essener Transportunternehmer e.V., Steeler Str. 452a

Vereinigung Industrielle Kraftwirtschaft e. V., Richard-Wagner-Str. 41

Vereinigung selbständ. Zahnprothetiker e. V., Vors.: St. Grabert, Gladbeck

Vereinigung zur Güteüberwachung stoffester Glühlampen e. V., Essen, Hoffnungstr. 24 F 2 19 81

Verkehrsverein Essen e. V., Haus der Technik

***Wasserwirtschaft im Rhein.-Westf. Industriegebiet (Ruhrkohlenbezirk) GmbH.**
Essen, Kronprinzenstr. 24 F 3361
Geschäftsführer:
Direktor Bauassessor Koenig
Rechtsanwalt Dr. jur. Dornheim

Werbezugsvereine Essen e. V., Jägerstr. 23/25
Westdeutscher Tanzlehrer-Verband e.V., Goethestr. 39

Westdeutscher Wasserwirtschaftsverband E. V. Essen
Kronprinzenstr. 24 Emscherhaus F 3361

Wirtschaftsbund gemeinnütziger Wohlfahrtsvereine Deutschlands e.GmbH., Kruppstr. 80

Wirtschaftspublizistische Vereinigung e.V., Zweigertstr. 59 F 79 04 51

Wirtschaftsverband bildender Künstler Nordrh.-Westf., Bez. Verb. Ruhr e.V., Akazienallee 2

Wirtschaftsverband Versandhandel, Fachgebiet Foto e. V., Vors.: A. Wedding, Agnesstr. 2

Wirtschaftsvereinigung Eisen- u. Stahlindustrie, Gruppe Robelen, Huyssenallee 44 F 3 02 51-53

Wirtschaftsvereinigung Groß- u. Außenhandel, Bez. Ver. Ruhrgebiet e. V., Kettwiger Str. 36

Zentrale für Gasverwendung e. V., Bezirksstelle West, Ruhrallee 103

Zentralverband der Elektrotechnischen Industrie e.V., Fachabteilung I: „Elektrische Maschinen“, Fachabteilung II: „Transformatoren u. Meßwandler“, Lindennallee Nr. 88 Telefon Essen 2 31 89

IV. Bauwirtschaft

Ministerium für Wiederaufbau
Düsseldorf, Karltor 8, F 80 31
Außenstelle Essen: Essen, Ruhrallee Nr. 55, F 2 10 91

Staatshochbauamt Essen
Essen, Zweigertstr. 14, F 7 79 54/55
Amtsvorstand: Oberregierungs- u. baurat Warnemünde, Dienstzeiten:

montags bis freitags 8.00 bis 16.30 Uhr, Sonnabend 8.00 bis 13.30 Uhr

Finanzbauamt Essen
Essen, III. Hagen 29, F 2 08 11

Katasteramt Essen
Essen, Deutschlandhaus, F 2 07 51
Sprechstunden: tägl. 8.30—13.00 Uhr, samstags geschlossen

V. Körperschaften des öffentlichen Rechts

Siedlungsverband Ruhrkohlenbezirk
Essen, Kronprinzenstr. 35, F 2 18 01

Leiter: Verbandsdirektor:
z. Z. nicht besetzt

Mit der Wahrnehmung der Geschäfte des Verbandsdirektors beauftragt:
1. Beigeordneter Dr.-Ing. Josef Umlauf, Beigeordnete: Erich Zahn, Wilhelm Blunck

Organe des Siedlungsverbandes Ruhrkohlenbezirk sind die Versammlung der Verbandsversammlung, der Verbandsversammlung und der Verbandsdirektor.

Aufgaben des Verbandes sind insbesondere:

a) als Kommunalverband (auf Grund der Verbandsordnung vom 5. 5. 1920): die Beteiligung an der Feststellung der Fluchtlinien- und Bebauungspläne für das Verbandsgebiet. Für die Straßen, für die der Verband Fluchtlinien festzusetzen berechtigt ist, ist der Verband auch zur Übernahme der Wegbaupflicht berechtigt;

Die Förderung des Kleinbahnwesens insbesondere des zwischenkommunalen Verkehrs im Verbandsgebiete;

die Sicherung und Schaffung größerer von der Bebauung freizuhaltender Flächen (Wälder, Heide, Wasserflächen und ähnlicher Erholungsflächen);

die Durchführung wirtschaftlicher Maßnahmen im Verbandsgebiete zur Erfüllung des Siedlungszwecks im Rahmen dieses Gesetzes;

die Erteilung der Ansiedlungsgenehmigung im Verbandsgebiete;

die Mitwirkung an dem Erlasse von Bau- und Wohnordnungen.

b) als Landesplanungsgemeinschaft (auf Grund des Landesplanungsgesetzes vom 11. 3. 1950): Beobachtung der strukturellen Entwicklung im Verbandsgebiet; Aufstellung von Entwicklungsprogrammen und Raumordnungsplänen; Vertretung der Ziele der Landesplanung gegenüber den Gemeinden, den Fachverbänden und der Wirtschaft.

Mitglieder des Verbandes sind die Stadtkreise Bochum, Bottrop, Castrop-Rauxel, Dortmund, Duisburg, Essen, Gelsenkirchen, Gladbeck, Hagen, Hamm, Herne, Lünen, Mülheim (Ruhr), Oberhausen, Recklinghausen, Wanne-Eickel, Wattenscheid und Witten; die Landkreise Dinslaken, Düsseldorf-Mettmann (teilweise), Ennepe-Ruhrkreis, Geldern, Iserlohn (teilweise), Moers, Recklinghausen, Rees (teilweise) und Unna.

Emschergenossenschaft
Kronprinzenstr. 24 F 33 61 Vorsitzd. Vorst.: Berw. Direkt. Bergassessor a.D. Tengemann. Banddirektor: Reg. Baumeister a.D. Dr.-Ing. Knop. Aufgaben: Regelg. d. Vorflut u. d. Abwasserreinigung im Emschergebiet sowie Unterhaltung u. Betrieb d. ausgeführten Anlagen

Lippeverband
Kronprinzenstr. 24 F 33 61 Vorsitzd. Vorst.: Bergassessor a.D. Wimmelmann, Gesch. Führer: Reg. Baumeister a.D. Dr.-Ing. Knop. Aufgaben: Verwaltung des Wasserschutzes I. Verbandsgebiet, Unterhaltung d. Lippe, Schutz u. Förderung d. Landeskult. u. d. Wasserversorg., Regelg. d. Vorflut I. d. Lippe u. ihren Nebenläufen, Hochwasserschutz u. Reinhaltg. d. Lippe

Ruhralsperrerverein
Kronprinzenstr. 37 F 2 10 31
Vorsitzender des Vorstandes:
Bergwerksdirektor Bergassessor a. D. Dr. Ing. E. h. Wimmelmann
Geschäftsführer:
Direktor Bauass. Koenig
Hauptaufgabe:
Ersatz des der Ruhr schädlich entzogenen Wassers durch Bau und Betrieb von Talsperren

Ruhrverband
Kronprinzenstr. 37 F 2 10 31
Vorsitzender des Vorstandes:
Bergwerksdirektor Bergassessor a. D. Dr. Ing. E. h. Wimmelmann
Geschäftsführer:
Direktor Bauass. Koenig
Hauptaufgabe:
Reinhaltung der Ruhr und ihrer Nebenflüsse
Hansa-Kanal-Verein, Ruhrgebiet e.V. Am Waldthausenpark 2 F 2 13 31

VI. Bankwesen

(Banken, Sparkassen u. Versicherungen s. Branchentell)

Landeszentralbank in Nordrhein-Westfalen
Hauptstelle Essen der Deutschen Bundesbank
Essen, Lindenallee 17, F 2 79 41/43
Schalterstunden: 8.30—14.00 Uhr, sonnabends 8.30—13.00 Uhr
Postcheckkonto Essen 2

Zweigstelle Essen-Werden
Essen-Werden, Wesselswerth 9 F 49 22 28
Schalterstunden 8.30—12.30 Uhr u. 15.00—16.00 Uhr
sonnabends 8.30—13.00 Uhr
Postcheckkonto Essen 42 41

VII. Parteien

ODU Christlich-DEMOKRATISCHE Union Essen, Kettwiger Str. 36 F 2 44 47

Deutsche Zentrumspartei, Kreis-Partei Essen, Zwölfing 2 F 2 46 03

Freie Demokratische Partei (FDP) Kreisverband Essen
Fraktion im Rat der Stadt Essen
Essen, Dammannstr. 61 F 2 62 36

Sprechzeiten: mont., mittw. u. freit. jeweils 9-11 Uhr oder n. Vereinbarung

rung, 1. Vorsitzender: Dr. jur. Anton Pauly, Rechtsanwalt u. Notar, Essen, Zweigertstr. 7, F 7 52 51.
Fraktionsvorsitzender: Dr. jur. Anton Pauly, Rechtsanwalt u. Notar, Essen, Zweigertstr. 7, F 7 52 51

Gesamtdeutscher Block (BHE)
Gesamtdeutsche Volkspartei (GVP)
Kreisvorstand: I. Vors. M. Kruse, Essen, Berliner Str. 82

Sozialdemokratische Partei Deutschlands (SPD), Unterbezirk Essen, Jägerstr. 20/22

VIII. Ernährung und Landwirtschaft

Ministerium für Ernährung, Landwirtschaft und Forsten des Landes Nordrhein-Westfalen
Düsseldorf, Roßstr. 135, F 20 20

Landesamt für Ernährungswirtschaft, Nordrhein-Westfalen
Düsseldorf, Tannenstr. 24 F 20 20
Überweisungen an: Regierungs-

hauptkasse Düsseldorf, Postcheckkonto Essen 147

Landwirtschaftskammer Rheinland Marktstelle Essen

Kettwiger Str. 36 F 2 67 44/45
Viehwirtschaftsreferat des LIE
Außenstelle Essen, Schlachthof, F 2 30 03, Sprechstunden: 8.00 bis 16.00, samstags bis 11.00 Uhr

IX. Verkehr

Ministerium für Wirtschaft und Verkehr
des Landes Nordrhein-Westfalen,
Düsseldorf, Karltor 8
Bereich Wirtschaft: F 10 23
Bereich Verkehr: F 1 09 71

Deutsche Bundesbahn

Hauptverwaltung der Deutschen Bundesbahn
Frankfurt a. M., F 3 30 65

Oberbetriebsleitung West der Deutschen Bundesbahn
Essen, Lessingstr. 8
F 20 11 für anschließende Selbstwahl der Nebenstellen
F 2 01 11 Vermittlung

Bundesbahndirektion Essen
Bismarckplatz 1, Kruppstr. 30 und 39
F 20 11 für anschließende Selbstwahl der Nebenstellen
F 2 01 11 Vermittlung

Bundesbahnämter:
Bundesbahn-Betriebsamt Essen 1
Bundesbahn-Betriebsamt Essen 2
Bundesbahn-Verkehrsamt - Essen 1, Am Hauptbahnhof
Bundesbahn-Verkehrsamt Essen 2, Am Hauptbahnhof
Bundesbahn-Maschinenamt Essen 1
Bundesbahn-Maschinenamt Essen 2, Hollestr. 36
F 20 11 für anschließende Selbstwahl der Nebenstellen
F 2 01 11 Vermittlung

Bundesbahndienststellen in Essen Essen Hbf.

Bahnhof, Bezirkskasse, Fahrkartenausgabe, Bahnmeister, Signalmelder, Hochbaubahnmeister, Bahnbetriebswerk, Kraftwagenbetriebswerk, Bahnbetriebswagenwerk, Fahrlösungsmeister
F 20 11 für anschließende Selbstwahl der Nebenstellen
F 2 01 11 Vermittlung
Auskunft, F 2 34 54
Güterabfertigung, F 3 00 48 u. 3 00 49
Geplackabfertigung, F 3 13 10
Expediturabfertigung, F 2 43 87

Essen-Altendorf Bahnhof

Essen-Altenessen
Bahnhof, Bahnmeister, F 29 14 19
Fahrkartenausgabe, Geplackabfertigung, F 29 19 66
Güterabfertigung F 29 13 02
Wagendienst, F 29 04 27
Güterabfertigung Essen-Altenessen rheinisch, F 29 03 12

Essen-Bergeborbeck
Bahnhof, Fahrkartenausg., Güterabfertigung u. Wagendienst, F 6 07 30

Essen-Borbeck
Bahnhof, Fahrkartenausgabe und Güterabfertigung, F 6 04 61

Essen-Dellwig
Personenzughaltestelle, F 6 06 04

Essen-Dellwig Ost
Personenzughaltestelle, F 6 06 04

Essen-Frintrop
Bahnhof, Güterabfertigung, Bahnmeisterei, F 6 06 04

Essen-Helsingen
Güterabfertigung, F 4 18 93

Essen-Hügel
Personenzughaltestelle

Essen-Karnap
Bahnhof, Fahrkartenausgabe, Gepäckabfertigung und Güterabfertigung, F 29 03 57

Essen-Katernberg Nord
Bahnhof, Fahrkartenausgabe, Gepäckabfertigung, Güterabfertigung u. Bahnmeisterei F 29 05 78

Essen-Katernberg Süd
Bahnhof, Fahrkartenausgabe, Gepäckabfertigung und Güterabfertigung, F 29 15 36

Essen-Kray Nord
Bahnhof, Fahrkartenausgabe, Gepäckabfertigung, F 20 11 für anschließende Selbstwahl der Nebenstellen F 2 01 11 für Vermittlung, Güterabfertigung 50 700

Essen-Kray Süd
Bahnhof, Fahrkartenausgabe, Gepäckabfertigung, F 20 11 für anschließende Selbstwahl der Nebenstellen F 2 01 11 Vermittlung, Güterabfertigung 50 144

Essen-Kupferdreh
Bahnhof, Gepäck, Güterabf., Bahnmeisterei, F 4 85 01
Fahrkartenausgabe, Wagentdienst, F 4 86 37

Essen Nord
Bahnhof, Fahrkartenausgabe, Gepäckabfertigung, Bahnmeisterei, Bahnbetriebswerk, F 20 11 für anschließende Selbstwahl der Nebenstellen, F 2 01 11 Vermittlung
Güterabfertigung, F 2 38 10
Wagentdienst, F 2 38 79

Essen Ost
Güterabfertigung, F 2 50 38

Essen-Rellinghausen
Bahnhof, Fahrkartenausgabe, Gepäckabfertigung, Güterabfertigung, F 4 19 92

Essen-Rütterscheid
Bahnhof, Fahrkartenausgabe, Gepäckabfertigung
F 20 11 für anschließende Selbstwahl der Nebenstellen
2 01 11 für Vermittlung
Güterabfertigung, F 7 13 34

Essen-Segeroth
Güterabfertigung, F 2 32 73

Essen-Stadtwald
Bahnhof, Fahrkartenausgabe, F 4 10 94

Essen-Steels
Bahnhof, Fahrkartenausgabe, Gepäckabfertigung, Güterabfertigung, Bahnmeisterei, F 5 03 83 und 5 04 45
Güterabfertigung, F 5 09 39

Essen-Steels Süd
Bahnhof, Fahrkartenausgabe, Gepäckabfertigung, Güterabfertigung, F 5 03 83 und 5 04 45

Essen-Steels West
Haltepunkt, Fahrkartenausgabe und Gepäckabfertigung, F 5 03 83 und 5 04 45

Essen Süd
Haltepunkt, Fahrkartenausgabe

Essen-Uerruhr
Fahrkartenausgabe, Gepäckabfertigung, Güterabfertigung, F 5 06 63

Essen-Vogelheim
Bahnhof-Güterabfertigung
Wagentdienst F 29 07 78

Essen-Werden
Bahnhof, Fahrkartenausgabe, Gepäckabfertigung, Güterabfertigung, Bahnmeisterei F 4 94 33
Güterabfertigung, F 4 93 29

Essen West
Bahnhof, Hochbahnmeisterei, Bundesbahn Hausbrandversorgung, F 20 11 für anschließende Selbstwahl der Nebenstellen
F 2 01 11 Vermittlung
Gepäckabfertigung, F 7 67 90
Güterabfertigung, F 6 17 33
Kraftverkehrsstelle, F 6 27 64
Deutsche Eisenbahn-Versicherungskasse, Rütterscheider Str. 39-45, F 7 01 42

***Eisenbahn-Spar- und Darlehnskasse**
Essen eGmbH
Kruppsr. 39 Fernsprecher 3 23 25

Verband Öffentl. Verkehrsbetriebe (VÖV), Zweigstr. 18

Verkehrsverband „Industriebezirk“
ESSEN
Lindenallee 21/23 F 2 13 31
(siehe Alphabetischer Teil Seite 914)

Essener Verkehrs-Aktiengesellschaft

Straßenbahn-, Kraftomnibus-, Bootsbetrieb

Essen, Zweigertstr. 34 „Erzhof“
F 7 39 61, FS 0857 688
Betriebshof Grillostr.
Betriebshof Bredney
Betriebshof Borbeck
Betriebshof Schonneb.
Betriebshof Kruppstr. } F 2 12 51
Betriebshof Autoballe
Betriebshof Südost
Betriebshof Gruga
Betriebsbahnen Schuppen, F 7 21 39

X. Deutsche Bundes-Post

Oberpostdirektion Düsseldorf

Düsseldorf, Graf-Adolf-Platz 14
F *20 25

Über diese Rufnummer sind sämtl. Dienststellen d. Oberpostdirektion zu erreichen.

Präsident: Dipl.-Ing. Wosnik

Gliederung der Behörde:

Abteilung I: Post-, Kraftfahr- u. Maschinenwesen

Abteilung II: Fernmeldewesen

Abteilung III: Personalwesen

Abteilung IV: Finanz-, Wirtschafts-, Bau- u. Beschaffungswesen

Postcheckkonto 5 der Oberpostkasse beim Postcheckamt Essen
Bankkonto 36/191 der Oberpostkasse Düsseldorf bei der Landeszentralbank in Düsseldorf

Unterstellte Behörden mit Anschrift und Ruf-Nr. Postämter größeren Umfangs:

- Dinslaken (Niederrhein), F 32 53, Düsseldorf 1, F 2 07 21; Düsseldorf 2, F 2 07 21; Düsseldorf 10, F 49 00 18; Duisburg, F 3 44 01; Duisburg-Hamborn, F 5 05 53; Emmerich, F 12 01; Essen, F Nr. 2 07 81; Geldern, F 23 01; Grevenbroich (Niederrhein), F 14 56; Krefeld, F 6 28 51; Kleve, F 21 64; M.-Gladbach, F 2 57 71; Mülheim (Ruhr), F Nr. 4 40 31; Moers, F 32 91; Neuß, F 61 61; Oberhausen (Rhld.), F 2 42 01; Opladen, F 25 51; Remscheid, F 4 83 21; Remscheid-Lennep, F 6 17 01; Rheydt, F 4 47 43; Solingen, F 2 63 41; Solingen-Ohlthaus, F 1 45 86; Velper (Rhld.), F 12 21; Viersen, F 12 000; Wesel, F 35 11; Wuppertal-Barmen, F 5 10 41; Wuppertal-Eilberfeld, F 4 14 01; Wuppertal-Vohwinkel, F 3 70 51

Fernmeldeämter:
Düsseldorf 1, F 20 25; Düsseldorf 2, F 20 25; Duisburg, F 39 21, Essen, F 2 07 81; Krefeld, F * 2 80 91; M.-Gladbach, F 2 57 71; Wesel, F 35 11; Wuppertal, F 3 03 31

Fernmeldebauämter:
Düsseldorf, F 44 43 51; Wuppertal, F 4 62 62

Fernmeldezugamt Düsseldorf,
F 79 11 81

Postcheckamt Essen, F 2 16 81

Bezirkswerkstatt für Postkraftwagen, Düsseldorf, F 78 66 66

Postcheckamt Essen

Altendorfer Str. 100 (Krupp Turmhaus) F 2 16 81; Amtsvorsteher: Postrat Jungfermann; Vertreter: Oberpostamtmann Wilms
Landeszentralbank-Girokonto 33/9
Postcheckkonto Essen 1

Dienststellen geöffnet: 8.00—16.00 Uhr

Auszahlung und Auskunf im Hauptpostgebäude, Hachestr. F Nr. 2 37 92, geöffnet: 8.30 bis 13.00 Uhr

Schifffahrt

Städt. Hafen-Verwaltung, Hohenzollerstr. 1

Verkehrsämter

Reise- und Verkehrsbüro siehe Branchenteil

Der Regierungspräsident
Düsseldorf, Cecilienallee 2, F 20 24

Straßenverkehrsamt Essen

Essen, Altbauhaus, Gildenplatz 3. u. 4. Stock, F 2 07 51
Dienststunden für den Publikumsverkehr: montags bis freitags von 8.30 bis 13.00 Uhr
Verkehrsverein Essen e. V., Haus der Technik F 2 45 47/40

Verkehrswacht Essen e.V.

Essen, Am Waldthausenpark 2
F 2 13 31 (Handelskammer)
Postcheckkonto, Essen 52 35

Fernmeldeamt Essen

Essen, Hachestr. 2-6, F *2 07 81
Amtsvorsteher: Oberpostrat Dipl.-Ing. Kramer, F *2 07 81

Anmeldestelle für Fernmeldeeinrichtungen aller Art: F * 2 07 81

Beratungsstelle für Fernmeldeeinrichtungen aller Art: F 3 44 84

Auskunft über Rufnummer, Kennzahlen, Gebühren u. sonstiges im Fernsprechnetz: F 1 13

Entsorgungsstelle für Fernsprecher F 1 17; für Fernschreiber F 22 23 11; für Drahtfunk F 1 17

für Selbstwählerdienst F 17 für Ton- u. Fernschrundfunk F 2 31 31

Ferndienst: Anmeldung von handvermittelten Ferngesprächen: Inland (auch Aufsicht) F 10; Ausland (auch Aufsicht) F 00 10; Besondere Stelle für Selbstwählerdienst F 17

Fernmelderechnungsstelle: F * 2 07 81

Fernmeldebuchstelle: F * 2 07 81

Telegraphendienst: Telegrammaufnahme F 1 13; Aufsicht F ü * 2 07 81; Auskunft 2 73 60

Sonderdienste: (im Ortsnetz Essen) Börsenberichte F 11 62; Fernsprechanfragsdienst (einschl. Apothekenlisten und Autohilfsdienst) F 1 14

Kinoprogramme I (Filmtheater der Stadtmitte) F 11 63

Kinoprogramme II (alle übrigen Filmtheater) F 11 61

Kochrezepte (täglich Koch- und Backrezepte) F 11 67

Nachrichtendienst (5x tägl. das Neueste aus aller Welt) F 11 65

Nord-West-Lotto-Ansage F 11 66

Reisewetterbericht (Wetter der Feriengebiete, Wintersport-Wetterbericht) F 11 60

Sportdienst (Fußballfoto und Pferderennen) F 1 15

Spielplan der Städtischen Bühnen (Oper, Operette, Schauspiel, Städtische Konzerte) F 11 68

Veranstaltungen (Konzerte, Vorträge, Ausstellungen, Bars, Kabarets u. sonstige Veranstaltungen in Essen) F 19 u. 11 69

Wetterbericht des Wetteramtes Essen (im Winter mit Straßenzustandsbericht) F 11 64

Zeitanzeige F 1 19

Postamt 1 Essen

Essen, Am Hauptbahnhof 9
F * 2 07 81

Amtsvorsteher: Oberpostdirektor Dr. Eichblatt
Nebenstelle 201
Vertreter: F * 2 07 81 Nebenstelle Nr. 2 07

Auskunft (Post) Nebenstelle 257, 8.00—19.00 Uhr

Postcheckkonto: Essen 54 14
Landeszentralbank-Girokonto: Essen Nr. 33/191

Bürostunden: werktags 8.00—16.30 Uhr, sonnabends 8.00—13.30 Uhr
Schalterdienststunden im Eingang L
Brief- u. Geldannahme sowie Wertzeichenverkauf 8.00—18.00 Uhr
Einschreibbriefannahme, Postsparkassendienst und Postwertzeichenverkauf täglich von 0—24 Uhr, Wertbriefannahme werktgl. von 0—24 Uhr

Eingang E: Paketannahme und -ausgabe werktags 8.00—19.00 Uhr

Eingang C: Nachtschalter: Paketannahme 19.00—8.00 Uhr.

Schließfächer: Eingang L und M: werktags 6.00—22.00 Uhr, sonntags 7.00—18.00 Uhr

Öffentlicher Münzfernsprecher für Orts- u. Nahverkehr: Eingang L
Telegrammannahme und Ferngespräche beim Fernmeldeamt Hachestr., Eingang L Tag- und Nachtverkehr

Dem Postamt sind unterstellt die Amtsstellen:

Essen 2: Altendorfer Str. 9 F 2 40 01
Schalterdienststunden: 8.00 bis 18.00, sonntags geschlossen

Essen 3: Ribbeckstr. 50, F 3 00 22,
Schalterdienststunden: werktags 8.00—18.00 Uhr, sonntags geschlossen.

Essen 4: Kerckhoffstr. 45 F 7 71 25
Schalterdienststunden 8.00 bis 19.00 u. 15.00—18.00 Uhr, sonntags geschlossen

Essen 5: Berliner Str. 91, F 7 62 23
Schalterdienststunden: werktags 8.00—18.00 Uhr, sonntags geschlossen

Essen 6: Gemarhaus, F * 2 07 81
Nebenstelle 2 90, werktags 8.00 bis 18.00 Uhr, sonntags geschlossen

Essen 7: Haakenstr. 14, am Ehrenzeiler Platz, F 2 63 10, Schalterdienststunden: werktags 8.00 bis 13.00 Uhr, 15.00—18.00 Uhr, sonntags geschlossen

Essen 8: Steeler Str. 234, F 2 43 98,
Schalterdienststunden: werktags 8.00—18.00 Uhr, sonntags geschlossen

Essen 9: Witteringstr. 93, F 7 15 92,
Schalterdienststunden 8.00 bis 18.00 Uhr, sonntags geschlossen

Essen 10: Fridtjof-Nansen-Str. 6
F 4 48 81, Schalterdienststunden: werktags 8.00—18.00 Uhr, sonntags geschlossen

Essen 11: Rellinghauser Str. 291,
F 3 07 42, Schalterdienststunden: werktags 8.00—13.00 Uhr, 15.00 bis 18.00 Uhr, sonntags geschl.

Essen 12: Elisabethstr. 100, F Nr. * 2 07 81, Nebenstelle 4 58
Schalterdienststunden: werktags 8.00—12.30 Uhr, 15.00—18.00 Uhr, sonntags geschlossen

Essen 13: Stelle Str. 31, F 7 18 33,
Schalterdienststunden: werktags 8.00—13.00 Uhr, 15.00—18.00 Uhr, sonntags geschlossen

Essen 14: Alfredstr. 38, F * 2 07 81
Nebenstelle 2 27, Schalterdienststunden: werktags 8.00 bis 18.00 Uhr, sonntags geschlossen

Essen 15: Raadter Str. 1, F 7 17 24
Schalterdienststunden: werktags 8.00—13.00 Uhr, 15.00—18.00 Uhr, sonntags geschlossen

Essen 16: Frohnhauser Str. 427,
F 7 65 95, Schalterdienststunden: werktags 9.00—12.00 Uhr, 15.00 bis 18.00 Uhr, sonntags geschl.

Essen 17: Kaisershofstr. 98, F 2 54 36
Schalterdienststunden: werktags 9.00—13.00 Uhr, 14.00—17.00 Uhr, sonntags geschlossen

Essen 18: Ernestinenstraße 31,
F 2 59 39, Schalterdienststunden: werktags 8.00—13.00 Uhr, 15.00—18.00 Uhr, sonntags geschlossen

Zw PA Essen-Bredney, Weddigenstr. 5, Vorsteher F 4 19 93
Dienstbetrieb: F 4 10 93

Postcheckkonto: Essen 5414
Bürostunden: 8.00—13.00 und 15.00 bis 18.00 Uhr.

Schalterdienst: werktags 8.00—13.00 Uhr und 15.00—18.00, sonntags 11.30—12.30 Uhr

Telegrammannahme: werktags 7.30 bis 19.00, sonntags 8.00—12.30 Uhr, außerhalb dieser Zeit beim Postamt Essen

Schließfächer: Zugang 7.30—19.00
Sonntags 8.00—12.30

Zw PA Essen-Rellinghausen, Frankenstr. 110, F 4 17 39, Schalterdienst: werktags 8.00—12.30, 14.30—18.00 Uhr, Schließfächer zugänglich werktags 8.00—19.00, sonntags 8.00—13.00 Uhr

Zw PA Essen-Stadtwald, Frankenstr. 269, F 4 16 39, Schalterdienst: werktags 8.00—12.30, 15.00—18.00 Uhr, sonntags 9.30 bis 10.30 Uhr, Schließfächer sonntags 8.00—10.30 Uhr

Sonderpostamt Gruga, F * 2 07 81
Nebenstelle 200 (Geöffnet nur bei Ausstellungen tägl. von 9.00—19.00 Uhr)

Postamt I Essen-Altenessen

Altenessener Str. 284
Sammelrufnummer: 29 05 51/52/53
Amtsvorsteher: Postamtinmann Hofacker
Postcheckkonto: Essen 94 02
Bürostunden: 8.00—18.00 Uhr
Schalterdienststunden: Brief- u. Paketannahme u. -ausgabe: werktags 8.00—19.00 Uhr, sonntags 11.30—12.30 Uhr
Geldannahme u. -ausgabe: werktags 8.00—18.00 Uhr, sonntags nur für den Postparkassendienst geöffnet von 11.30 bis 12.30 Uhr
Telegrammannahme: werktags 6.00—22.00 Uhr; sonntags 7.00—21.00 Uhr
Öffentlicher Fernsprecher: Postamt I, Karlsplatz, Altenessener Str. Nr. 542, Westerdorferplatz, Bahnhof, Poststellen Essen-Altenessen 3, Rahmatr. 245, Zweigpostamt 4, Vogelheimer Str. 152, Zweigpostamt 5, Karnaper Markt 14, Ahrenbergstraße, Karnaper Str. Nr. 100

Dem Postamt sind unterstellt die Amstellstellen: Essen-Altenessen 2, Altenessener Str. 527 F 29 05 51/N 32
Schalterdienststunden: werktags 8.00—12.30, 15.00—18.00 Uhr, sonntags geschlossen
Essen-Altenessen 3, Rahmatr. 245 F 29 06 13, Schalterdienststunden: werktags 9.00—12.30, 15.00—17.30 Uhr, sonntags bis 14.00 Essen-Altenessen 4, Vogelheimer Str. 152, F 29 05 51/N 34, Schalterdienststunden: werktags 8.30—12.30, 15.00—18.00 Uhr, Essen-Altenessen 5, Karnaper Markt 14, F 29 05 51/N 35, Schalterdienststunden: werktags 8.00—12.00 Uhr, 15.00—18.00 Uhr sonntags 11.30—12.30 (Verkauf von Postwertzeichen und Annahme von Telegrammen u. Einschreibsendungen, Postparkasse)

Zw PA Essen-Katernberg, Viktorlastr. 29/31, F 29 05 51/N 37
Schalterdienststunden: werktags 8.00—12.30 Uhr, 15.00—18.00 Uhr, sonntags 10.30—12.00 Uhr (Verkauf von Postwertzeichen und Annahme von Einschreibbriefen, Telegrammen, Postparkassen.)
Paketannahme und -ausgabe: werktags 8.00—12.30 Uhr, 15.00 bis 18.00 Uhr, Schließfächer: werktags 7.00—19.00 Uhr, sonntags 10.00—12.00 Uhr
Öffentlicher Münzfernsprecher: werktags 8.00—19.00 Uhr, sonntags 10.00—12.00 Uhr

Postamt Essen-Borbeck I

Rechtstr. 15, F 6 06 57/58
Amtsvorsteher: Postamtinmann Jung
Postcheckkonto: Essen 12 69
Bürostunden: werktags 8.00—12.30 Uhr, 15.00—18.00 Uhr
Schalterdienststunden: Brief- und Geldannahme, Wertzeichenverkauf: werktags 8.00—18.00 Uhr, sonntags 11.30—12.30 Uhr (Verkauf von Postwertzeichen und Annahme von Einschreibbriefen) Paketannahme und -ausgabe: werktags 8.00—18.00 Uhr
Schließfächer: werktags 7.00—20.00 Uhr, sonntags 8.00—12.30 Uhr
Öffentlicher Münzfernsprecher: werktags 7.00—20.00 Uhr, sonntags 8.00—12.30 Uhr
Telegrammannahme: werktags 7.00 bis 20.00 Uhr, sonntags 8.00 bis 12.30 Uhr

Dem Postamt sind unterstellt: das Zweigpostamt Essen-Borbeck 2, Printroper Str. 7 F 6 05 61 u. 6 00 29 Schalterdienststunden: Brief- u. Geldannahme, Wertzeichenverkauf: werktags von 8.00—12.30 Uhr u. 15.00—18.00 Uhr (Verkauf von Postwertzeichen u. Annahme von Einschreibbriefen) Paketannahme: werktags 8.00—12.30 Uhr u. 15.00—18.00 Uhr
Öffentlicher Münzfernsprecher: werktags von 8.00—12.30 Uhr u. 15.00—18.00 Uhr
Telegrammannahme: werktags von 8.00—12.30 Uhr u. 15.00—18.00 Uhr

das Zweigpostamt Essen-Bergeborbeck 1, Haus-Berge-Str. 223, F 6 06 33 u. 6 07 79
Schalterdienststunden: Brief- und Geldannahme, Wertzeichenverkauf: werktags 8.00—12.30, 15.00 bis 18.00 Uhr, sonntags 11.30 bis 12.30 Uhr (Verkauf von Postwertzeichen und Annahme von Einschreibbriefen)
Paketannahme u. -ausgabe: werktags 8.00—12.30 Uhr, 15.00 bis 18.00 Uhr
Öffentlicher Münzfernsprecher: werktags 8.00—20.00 Uhr, sonntags 8.00—12.30 Uhr
Telegrammannahme: werktags 8.00 bis 20.00 Uhr, sonntags 8.00 bis 12.30 Uhr

das Zweigpostamt Essen-Frintrop 1 Essen-Frintrop, Schloßstr. 357, F 6 00 62 u. 6 06 39
Schalterdienststunden: Brief- und Geldannahme, Wertzeichenverkauf: werktags 8.00—12.30, 15.00 bis 18.00 Uhr, sonntags 11.30 bis 12.30 Uhr (Verkauf von Postwertzeichen und Annahme von Einschreibbriefen)
Paketannahme: werktags 8.00 bis 12.30 Uhr, 15.00—18.00 Uhr
Öffentlicher Münzfernsprecher: werktags 8.00—20.00 Uhr, sonntags 8.00—12.30 Uhr
Telegrammannahme: werktags 8.00 bis 20.00 Uhr, sonntags 8.00—12.30 Uhr
Poststelle I Essen-Bergeborbeck 2, Stadthafen, F 29 08 21 u. 29 23 49
Poststelle I Essen-Frintrop 2, Höhenweg 77, F 6 08 04

Postamt Essen-Kray I

Krayer Str. 208, F 5 09 30/5 02 82
Amtsvorsteher: Oberpostmeister Kersten, Nebenanschl. 05
Postcheckkonto: Essen 95 06
Bürostunden: werktags 8.00—16.30 Uhr, sonntags 8.00—12.30 Uhr
Schalterdienststunden: werktags 8.00—18.00 Uhr, sonntags 11.30 bis 12.30 Uhr (Verkauf von Postwertzeichen u. Annahme von Einschreibbriefen)
Schließfächer: werktags 6.00—21.00 Uhr, sonntags 7.00—12.30 Uhr
Telegrammannahme: werktags 7.00 bis 21.00 Uhr, sonntags 7.00 bis 12.30 Uhr

Dem Postamt sind unterstellt die Amstellstellen:

Poststelle I Essen-Kray 2

Rothhauser Str. 84, F 5 08 50
Schalterdienststunden: werktags 9.00—12.00 Uhr, 15.00—18.00 Uhr, sonntags geschlossen

Poststelle I Essen-Kray 3

Volksartenweg 25
Schalterdienststunden: werktags 9.00—12.00 Uhr, 15.00—18.00 Uhr, sonntags geschlossen

Zweigpostamt E.-Schonnebeck 1

Huestr. 148, F 2 02 71
Schalterdienststunden: werktags 8.00—18.00 Uhr, sonntags 11.30—12.30 Uhr

Poststelle I E.-Schonnebeck 2

Auf der Delle 31, F 2 52 50
Schalterdienststunden: werktags 9.00—12.00 Uhr, 15.00—18.00 Uhr, sonntags geschlossen

Poststelle I Essen-Schonnebeck 3

Drostbusch 29, F 29 01 65
Schalterdienststunden: werktags 9.00—12.00 Uhr, 15.00—18.00 Uhr, sonntags geschlossen

Poststelle Essen-Schonnebeck 4

Grundstr. 49, F 29 10 67
Schalterdienststunden: werktags 9.00—12.00 Uhr, 15.00—18.00 Uhr, sonntags geschlossen

Postamt Essen-Kupferdreh

Poststr. 13, F 482 00
Amtsvorsteher: Oberpostmeister Schäfer, F 4 82 00, Amtszimmer F 4 84 00/7
Brief- u. Geldannahme, F 4 84 00/5 Briefeingangsstelle F 4 85 90 u. 4 84 00
Postcheckkonto: Essen 827
Bürostunden: werktags 8.00—13.00 Uhr, 15.00—18.00 Uhr
Schalterdienststunden: werktags 8.00—12.30 Uhr, 15.00—18.00 Uhr, sonntags 9.00—10.00 Uhr
Telegrammannahme: werktags 6.00 bis 21.00 Uhr, sonntags 8.00—13.00 Uhr

Dem Postamt sind unterstellt: Zweigpostamt E.-Heisingen, Schangstraße 5, F 4 15 14
Schalterdienststunden: werktags 8.00—12.00 Uhr, 15.00—18.00 Uhr, sonntags 8.00—9.00 Uhr

Postamt Essen-Steele

Grendplatz 1, F 5 18 57/58
Amtsvorsteher: Postamtinmann Lautenbach, F 5 10 11
Postcheckkonto: Essen 41
Bürostunden: 8.30—12.30 Uhr
Schalterdienststunden: werktags 8.00—18.00 Uhr, sonntags 9.00 bis 10.00 Uhr
Paketannahme: werktags 8.00 bis 18.00 Uhr, sonntags geschlossen
Paketausgabe: werktags 8.00 bis 18.00 Uhr, sonntags geschlossen
Ferngespräche und Telegrammannahme: werktags 7.00 bis 19.00 Uhr sonntags 8.00—13.00 Uhr
Schließfächer: 7.30—20.00 Uhr
Öffentliche Münzfernsprecher für Orts- und Nahverkehr befinden sich im Wartesaal Bahnhof Steele-West, im Postamt, im Laurentiuskrankenhaus, Steele Hbf., Augustaplatz u. Kaiser-Otto-Platz, auf dem Grendplatz, Bochumer Str. Ecke Hellweg, in Essen-Überruhr, Nockwinkel 107. Außerdem sind in den nachstehend aufgeführten Amstellstellen öffentliche Sprechstellen eingerichtet.

Dem Postamt sind unterstellt:

Zweigpostamt Essen-Überruhr, Hülsecker Hof 5, F 5 19 80
Zweigpostamt Essen-Steele 4, Krayer Str. 33 F 5 02 78
Zweigpostamt Essen-Steele 6, Steeler Str. 473 F 5 16 25

Poststelle I E.-Steele 2, Dahlhauser Straße 82, F 5 02 64
Zweigpostamt Essen-Steele 3, Bochumer Str. 296, F 5 04 30
Poststelle I E.-Steele 5, Dahlhauser Straße 163, F 5 04 28
Poststelle I Essen-Steele 7, Schulzenweg 76, F 5 07 58

Postamt Essen-Werden 1

Hufergasse 26—30, F Verm. 4 98 81, 4 98 56, 4 97 40
Amtsvorsteher: Oberpostmeister Sosa F 4 98 56
Postcheckkonto: Essen 94 23
Landeszentralbank-Girokonto E. Werden: 336/191
Bürostunden: 8.00—13.00 Uhr und 15.00—18.00 Uhr
Schalterdienststunden: werktags 8.00—18.00 Uhr, sonntags 11.00 bis 12.00 Uhr
Telegrammannahme: werktags 7.00 bis 19.00 Uhr, sonntags 7.00 bis 13.00 Uhr
Paketannahme und -ausgabe: werktags 8.00—18.30 Uhr
Schließfächer: werktags 7.00—19.00 Uhr, sonntags 7.00—13.00 Uhr
Öffentliche Münzfernsprecher: werktags 7.00—19.00 Uhr, sonntags 7.00—13.00 Uhr

Dem Postamt sind unterstellt:

Poststelle I Essen-Werden 2 F 49 22 -0, Heldhauser Str. 57
Schalterdienststunden: werktags 8.30—12.30 Uhr, 15.00—18.00 Uhr, sonntags 11.00—12.00 Uhr

Poststellen II - Stadt

Essen-Werden 1B
Rahralstr. 25 F 4 93 21, Essen-Werden 10 Bergische Landstr. 4 F 49 26 07

XI. Gesundheitswesen

Gesundheitsamt der Stadt Essen

Verwaltungsgebäude Weberplatz, F 2 07 51
Amtsarzt Städt. Med. Direktor Dr. Lagarie

Verwaltungsleiter: Verw. Rat Knauer
Auskunft: F 20751 Nebenanschl. 842

Beratungsstellen:

Verwaltungsgebäude Weberplatz
Geschlechtskrankenberatungsstelle F 3 11 60
Tuberkuloseberatungsstelle
Psychohygienische Beratungsstelle
Sportärztl. Beratungsstelle
Nervenärztliche Beratungsstelle

Städt. Krankenanstalten

Hufelandstr. 55
Beratungsstelle für Körperbehinderte
Beratungsstelle für allergische Krankheiten

Frauen-Krebsberatungsstellen:

Städt. Krankenanstalten, Hufelandstraße 55
Elisabeth-Krankenhaus, Moltkestr. Nr. 61

Huyssens-Stiftung, Henrichstr. 92
Knappschaftskrankenhaus, E.-Steele, Am Delmsberg 26/36
Krupp-Krankenanstalten, Karl-Bernau-Str. 1/11

Evgl. Krankenhaus Werden, Pattbergstr. 3
Evgl. Krankenhaus Borbeck, Wästenhöferstr. 175

Stadtarztstellen:

E.-Altstadt, Verwaltungsgebäude Weberplatz, Städt. Med.-Rat Dr. Marke
E.-Ost, Wächlerstr. 16, Städt. Med. Rätin Dr. Weyand

E.-West, Kerckhoffstr. 60 Städt. Medizinalrat Dr. Rodiek F 7 65 60
E.-Margarethenhöhe, Sommerburgstraße 16a, Städt. Medizinalrätin Dr. Jochem, F 7 28 48

E.-Borbeck, Schloß Borbeck, Städt. Med.-Rat Dr. Strangmann, F 6 11 29
E.-Bergeborbeck, Prinzenstr. 42
Fürsorgeärztin Frau Dr. Schnitger F 6 11 29

E.-Altendorf, Kerckhoffstr. 60
Städt. Med. Rat Dr. Kluck, F 79 17 10

E.-Altenessen, Altenessener Str. 236,
Städt. Medizinalrat Dr. Kern, F Nr. 29 04 62

E.-Karnap, Timpestr. 33, Städt. Med.-Rat Dr. Bäcker, F 29 07 77
E.-Stoppenberg, Schulhof 38
Fürsorgeärztin Frau Dr. Baer, F 22 24 54

E.-Steele, Buschstr. 42, Städt. Med.-Rat Dr. Hengesbach, F 5 02 59
E.-Kray, Osterfeldstr. 27, Städt. Med.-Rat Dr. Emschermann F 5 08 51

E.-Werden, Wesselswerth 4, Städt. Med.-Rat Dr. Tang, F 4 93 41
E.-Rüttenscheid, Gerswidastr. 38,
Städt. Med.-Rat Dr. Pohl F 7 89 13

E.-Rellinghausen, Frankenstr. 134
Fürsorgeärztin Frau Dr. Wiedemann, F 4 23 77

Nebenstellen:

E.-Schonnebeck, Karl-Meyer-Str. 1 F 22 24 54
Heldhausen, Heldhauser Platz 1, F 49 22 61

Heisingen, Hagmannsgarten 5, F 4 22 44
Kupferdreh, Kupferdreher Str. 251 F 4 82 41

Gerichtsrätliche Untersuchungsstelle,
Landgericht
Städt. Obermed.-Rat Dr. Cortals F 7 19 21

Berufsschulfürsorge (weibl.)

Glückaufhaus, Rüttenscheider Str. 2
Fürsorgeärztin Dr. Mang

Schulzahnkliniken

E.-Altstadt, Glückaufhaus, Rüttenscheider Str. 2, Städt. Medizinalrat Dr. Helmich
E.-West, Berliner Str. 60, Städt. Medizinalrat Dr. Hülsmann, F 7 65 60

E.-Borbeck, Borbecker Str. 110, Städt. Medizinalrat Dr. Aschoff, F 6 11 29
E.-Altenessen, Altenessener Str. 236
Städt. Med.-Rat Dr. Aschoff, F 29 04 62

E.-Steele, Ruchstr. 42, Schulzahnärztin Frau Dr. Thalmann F 5 02 59
E.-Rellinghausen, Frankenstr. 134,
Schulzahnärztin Frau Dr. Thalmann, F 4 23 77

Desinfektionsanstalt

Ellisenstr. 74, F 2 57 25

Krankenanstalten Essen

Städtische Krankenanstalten

Hufelandstr. 55, F 2 07 41
Postcheckkonto: Essen 3526

Ärztlicher Direktor: Obermedizinalrat Prof. Dr. Müller.

Verwaltungsdirektor: Oberverwaltungsrat Hamann.

Medizinische Klinik: Obermedizinalrat Prof. Dr. Heymer, Tuberkuloseabteilung, Medizinische Ambulanz.

Chirurgische Klinik: Obermedizinalrat Prof. Dr. Reischauer, Beratungsstelle für Körperbehinderte, Orthopädische Beratungsstelle, Unfalldurchgangsarzt.

Hautklinik: Obermedizinalrat Prof. Dr. Memmesheimer, Bestrahlungs- und Lichtinstitut, Beratungsstelle für Lupuskranken.

Frauenklinik und Entbindungsabteilung: Obermedizinalrat Prof. Dr. Nordmeyer, Beratungsstelle für geschwulstkranken Frauen, Beratungsstelle für werdende Mütter.

Kinderklinik: Obermedizinalrat Prof. Dr. Kister, Fränmilchsammelstelle.

Nervenklinik: Obermedizinalrat Prof. Dr. Laubenthal, Beratungsstelle für Gemütskranke, seelisch Leidende, Alkohol- und Rauschgiftkranke.

Augenklinik: Obermedizinalrat Prof. Dr. Jaensch, Augenuntersuchungen für Schulkinder.

Hals-, Nasen- und Ohrenklinik: Obermedizinalrat Prof. Dr. Koch.

Kiefer- und Zahnklinik: Dr. med. dent. Werner Steinkamm.

Pathologisches Institut: Obermedizinalrat Prof. Dr. Müller.

Robert-Koch-Haus, Hygienisch-bakteriologisches Institut, Essen. Obermedizinalrat Dr. med. habil. Herrmann. Apotheke: Oberapotheker Kowalsky

Heil- und Kurbad: Obermedizinalrat Prof. Dr. Heymer.

DRK-Schwesterenschaft: Oberin Marianne Petersen.

Elisabeth-Krankenhaus

Moltkestraße 61
Fernsprecher Sam.-Nr. 21441

Elisabeth-Krankenhaus, Abteilung Haus Berge, E.-Bergeborbeck, Haus-Berge-Str. 231 E, F 6 18 21

Evang. Krankenhaus „Bethesda“, Essen-Borbeck, Wästenhöferstr. 175, F 6 02 51-53

Evang. Krankenhaus Lutherhaus, Essen-Steele, Augenstr. 36 F 5 20 51/54

Ev. Krankenhaus Essen-Werden

Pathbergstraße 3
Fernsprecher 49 24 41/42

Franziskus-Krankenhaus, E.-Frintrop, Laarmannstr. 26, F 6 22 51/52

Huyssens-Stiftung Evg. Krankenhaus

Henricstraße 92
Fernsprecher 21741

Kamillushaus, E.-Heldhausen, F 4 94 94

Kath. Krankenhaus St. Josef

Essen-Werden
Brückstraße 91/93 Ruf 49 26 41/42

Kath. Krankenhaus Philippusstift

Essen-Borbeck, Hülsmannstraße 17 F 6 14 57/58/59

Knappschaftskrankenhaus Steele, Am Deimeisberg 34a F 5 20 21
Krankenhaus St. Joseph, E.-Kupferdreh, Schwermannstr. 6, F 4 83 55

Fried. Krupp Krankenanstalten

Wittekindstr. 30-86 F 4 40 81 - 7
Aufnahme finden auch Nichtwerksangehörige

Marien-Hospital

Alt, Hospitalstraße 26 F *29 23 51

Ruhrlandklinik E.-Heidhausen der Landesversicherungsanstalt Rheinprovinz

Fernsprech.-Sa.-Nr. 494 90
Chefarzt Dr. med. Lorbacher F 496 48
Verw.-Amtm. Göttdenhenrich F 496 49

Säuglings- und Kinderheim mit angeschlossenen Kinderkrankenhaus Schloß Schellenberg, E.-Rellinghausen, F 4 25 47/48

St.-Lambertus-Krankenhaus

E.-Rellinghausen, Am Glockenberg 36
Fernsprecher 4 23 57 u. 4 62 54

St.-Laurentius-Hospital, E.-Steele, Laurentiusweg 49, F 5 06 41/42
St.-Vincenz-Krankenhaus, Essen-Stoppenberg, Von-Bergmann-Str. 2, Fernsprech.-Sa Nr. 22 28 57

Alters- und Kinderheime

1. Städtische Altersheime
Altersheim Deilbachtal, E.-Kupferdreh, Deilbachtal 106, F 4 85 92
Hilfsaltersheim Hochbunker Jahnstraße, E.-Bergeborbeck, F 6 04 94
Hospital zum Hl. Geist, Stechenhaus E.-Schonnebeck, Drostebusch 61, F 3 06 23
Städt. Männerheim Hochbunker, Humboldtstr., F 7 16 94
Städt. Männer- und Übernachtungsheim Bunker Lysegang, F 2 67 34

2. Private Altersheime
Altersheim Kloster-Emmaus E.-Borbeck, Schönebecker Str. 91
Alterspflegeheim Essen-Steele F 2 72 40
Augustinus-Kloster, E.-Karnap, Ahnewinkelstr. 42 F 29 15 10
Ev. Altersheim „Bethesda“, Bor. Wästenhöferstr. 181 F 6 23 04
Ev. Altersheim „Haus Abendfrieden“, Essen, Töpferstraße 26
Schwesternhaus St. Andrea, E.-Röttenscheid, Odastr. 2, F 7 24 89
Erwerbsbehinderten Arbeitsstätte gem. GmbH., E.-Stoppenberg, Grabenstr. 96, F 2 53 70
Haus Nazareth, Pflegehaus GmbH., Schuirweg 107, F 7 12 15
Herz-Jesu-Stift, E.-Frintrop, Glockenstr. 44
St. Josefshaus, E.-Heisingen, Heisinger Str. 480, F 4 11 60
Kamillushaus, E.-Heldhausen, Heldhauser Str. 123, F 4 94 94
Krankenhaus Haus-Berge, E.-Bergeborbeck, Haus-Berge-Str. 231 E F 6 18 21
„Ludgeriheim“, E.-Werden, Brückstr. 87/89, F 4 0 23 27

Maria-Hilf-Kloster

Alters-Pflegeheim
Bücherstraße 20 F 242 93

- Marienhaus Essen-Katernberg, Torneerhöfe 5, F 29 10 92
- Marienhaus, kath. Altersheim, Ottilienstr. 7-9 F 2 37 51
- Marienheim, Essen, Niederstr. 12, Altersheim, F 2 55 20
- Marienheim, E.-Ueberruhr, Ueberruhrstr. 159, F 5 05 35
- Waldhausensches Altersheim, Holsterhauser Str. 169
- St. Anastasi, E.-Steele, Laurentiusweg 16, F 5 06 03
- Haus Nazareth, Essen, Beethovenstraße 15, F 3 10 37
- *Haus Nazareth, Pflegehaus GmbH, Schuirweg 107 F 7 12 15
- Antoniusheim, E. West, Berliner Straße 59E, F 7 57 78
- Engelsburg Ev. Frauenhilfe E.-Werden, Pastoratsberg 22
- Heimathaus Schar 4 90 98
- Jüdisches Altersheim Rosnau, E.-Werden, Pastoratsberg 13-15, F 4 93 65
- Thomasheim, E.-Bergeborbeck, Vogelheimer Str. 209, F 3 72 22

3. Städtische Kinderheime

Kinderheim der Stadt Essen, „F. u. W.-Funkelstiftung“, Evang. Abteilung, Essen-Bredency, Beckmannshof 9, F 4 12 02

Kinderheim der Stadt Essen, „Haus Hoheneck“, Kath. Abteilung E.-Heldhausen, Heidhauser Str. 120, F 4 96 39

4. Private Kinderheime

Franz-Sales-Haus, Essen, Steeler Straße 261 Kath. Heilerziehungsanstalt F 2 35 57/58
Fürstin Franziska Christine - Stiftung, E.-Steele, Steeler Str. 642/44 F 5 00 10
Säuglings- und Kinderheim Schloß Schellenberg, E.-Rellinghausen, Schellenberger Str. 120, F 4 25 47

XII. Sozialfürsorge

Krankenversicherung, Sozialversicherung

Landesversicherungsanstalt Rheinprovinz

Düsseldorf, Königsallee 71, F 87 51
Vertrauensärztliche Dienststelle der Landesversicherungsanstalt Rheinprovinz, Abteil. Krankenversicherung, Essen, Jägerstr. 23/25, F 2 41 51

Leiter: Dr. Schulte-Bahrenberg
Untersuchungszeiten: montags bis freitags von 8.00-14.00 Uhr, samstags von 8.00-12.00 Uhr
Vertrauensärztliche Dienststelle Essen West, am Westbahnhof 2, F 7 21 93

Leiter: Dr. Diemer

Träger der Krankenversicherung Essen

Allgemeine Ortskrankenkasse Essen, Schalterstunden von 8.00-13.00 Uhr außer samstags.
Jägerstraße 25, F 2 17 01. Nach Dienstschaft: Dir. Ostermann, F 7 06 53; Oberverwaltungsrat Röken, F 3 99 36; Hausmeister Roth, F 2 31 16; Sitzungssaal: F 22 26 20; Postcheckkonto: Essen 8222; Röntgen-Institut: Diagnostik, Therapie, Elektrokardiographie, Mediz. Laboratorium, F 2 17 01, geöffnet: 8-15.30 Uhr, mittwochs u. samstags 8-12.30 Uhr; Bestrahlungs-Institut: Geöffnet 8-16 Uhr, samstags 8-12.30 Uhr, F 2 17 01; Für berufstätige Männer Di. u. Do. 8-18 Uhr, für berufstätige Frauen Mo., Mi., Fr., 8-18 Uhr; Optische Werkstatt für Brillen: Geöffnet 8.30 bis 18 Uhr, F 2 17 01, samstags von 8.30-14.00 Uhr
Verwaltungsstellen:
Werden, Wesselswerth 33, F 4 93 26,
Kupferdreh, Colmsmanstr. 9, F 4 83 39,
Steele, Grandplatz 3, F 5 02 79,
Kray, Osterfeld 9, F 5 02 90,
Stoppenberg, Gelsenkirchener Straße 71, F 2 36 98
Altenessen, Altenessener Str. 266, F 29 08 51
Borbeck, Vinckestr. 10, F 6 22 57
Bundesverband der Betriebskrankenkassen, Körpersch. d. öffentl. Rechts, Essen, Hoffnungstr. 2, Fernspr. 2 51 54-56 Postfach

Landesverband der Betriebskrankenkassen Nordrhein-Westfalen - Körperschaft d. öffentl. Rechts
Hoffnungstr. 2 F 2 51 54-56 Postfach
Rezeptprüfstelle Essen
Hindenburgstr. 82-86
Fernsprecher 2 51 54-56

Betriebskrankenkassen in Essen
Betriebskrankenkasse der Essener Verkehrs-Aktiengesellschaft, Zweigertstraße 34
BKK der AG des Altenbergs für Bergbau und Zinkhüttenbetrieb, Bbor, Germaniastr. 90
BKK Essen-Kray der Buderus'schen Eisenwerke Wetzlar, Kr. Eckenbergstr. 20
BKK A. Diehl, Hoch-, Tief- und Betonbau, Richard-Wagner-Str. 6
BKK W. Döllken & Co., GmbH., We, Ruhrstr. 71
BKK Druckhaus Sachsenstraße, Sachsenstr. 36
Bundesbahn-Betriebskrankenkasse, Bezirksleitung Essen, Bismarckplatz
BKK Eisenwerk Steele GmbH., Ste, Dahlhauser Str. 106
BKK W. Girardet, Gerswidastr. 2
BKK Glaswerke Ruhr, Kar, Ruhr-glastr. 50

BKK Th. Goldschmidt AG., Söllingstr. 120

BKK Rodolph Karstadt AG., Rheinische Str. 2

BKK Kepa Kaufhaus GmbH., Gänsemarkt 1

BKK Krupp, Am Westbhf. 2

BKK Krawa (Fried. Krupp Motoren- u. Kraftwagenfabriken G.m.b.H.) Husmannhofstraße

BKK Mech. Seidenstoffweberei Gebr. Colman, Ku, Hinsbecker Löh 61

BKK Alfred Möhlenbruch & Co., Katernberg, Katernberger Str. 140

BKK Ruhrgas AG., Herwarthstr. 60

BKK Werdener Feintuchwerke AG., We, Brückstr. 56-72

BKK Wisthoff & Co., Glashütten, Ste, Bochumer Str. 54-62

Ersatzkassen

Barmer Ersatzkasse (BEK), Bez. Verw. Essen, Akazienallee/Allianzhaus F 2 18 51

Berufskrankenkasse d. Techniker (Ersatzkasse) Geschäftsstelle Essen, Huyssenallee 35/III.

Deutsche Angestellten-Krankenkasse Geschäftsstelle Essen, Limbecker Str. 79 F 3 21 57

Gärtner-Krankenkasse (Ersatzkasse), Bez. Verw. Stelle, Kettwiger Str. Nr. 36 F 3 14 38

Hamburg-Münchener Ersatzkasse, Kettwiger Str. 20 F 3 03 47

Innungskrankenkasse der Kreishandwerkerschaft, Akazienallee 2

Kaufmännische Krankenkasse Halle, Brandstr. 29

Träger der Rentenversicherung Essen

Überwachungsstellen der Bundesversicherungsanstalt für Angestellte, Essen, Kettwiger Str. 33, Zimmer 508. Sprechstunden: Donnerstag u. Freitag 9-15 Uhr. Fernsprecher s. Fernsprechverzeichnis unter Angestelltenversicherung oder Stadtverwaltung (Versicherungsamt)

Überwachungsstelle Essen der Landesversicherungsanstalt Rheinprovinz, Invalidentversicherung Essen, I. Dellbrügge 5, IV. Stock F 22 82 60 Sprechstunden: Dienstags u. Freitags von 9-13 Uhr

Versicherungsamt der Stadt Essen, Haus der Technik, Hollestr. 1g, F 2 07 51, Nebenanschl. 507, 508, 514, 557, 707, 237, 371, 372 u. 879, FN 08 57 730, Sprechstunden: 8.30-13.00 Uhr, außer Mittwoch u. Samstag

Ruhrknappschaft, Bochum Pieperstr. 14-28, F 6 90 31

Zahlstellen:
Essen, Heinekestr. 31, F 3 04 01
E.-Altenessen, Altenessener Str. Nr. 566, F 29 21 29

E.-Borbeck, Prinzenstr. 56, F 6 10 04

E.-Steele, Kaiser-Wilhelm-Str. 1, F 5 02 28

Bottrop, Böckenhoffstr. 29, F 28 04

Oberhausen, Freiherr-vom-Stein-Str. 10 F 2 31 00

Kassenstunden: 7.30-10.00 Uhr
Krankenhäuser:
E.-Steele, F 5 20 21

Bottrop, F 31 55 u. 26 58
Knappschafts-Untersuchungsstellen:
Essen, Heinekestr. 31, F 3 78 53
Bottrop, Knappschafts-Krankenhaus, F 31 55 u. 26 58
Oberhausen, Freiherr-vom-Stein-Straße 10, F 2 03 46

**Träger der Unfallversicherung
Essen**

Landesverband Rheinland-Westfalen der gewerblichen Berufsgenossenschaften, Essen, Hoffnungstr. 2 F 2 11 76
Hütten- u. Walzwerks Berufsgenossenschaft, Hoffnungstr. 2 F 2 11 76

Übersicherungsamt Nordrhein-Westfalen, Essen, Ruhrallee 55, F 2 10 91

Dienststunden: montags bis freitags von 8.00—17.00 Uhr, samstags von 8.00—12.30 Uhr

Kriegsbeschädigten-Fürsorge

Versorgungsamt Essen, Essen, Kurfürstenstr. 33 F Sammel-Nr. 2 10 61

Aufgabengebiet: Betreuung der Kriegsbeschädigten, Kriegshinterbliebenen und diesen gleichgestellten Personen nach den Grundsätzen des Bundesversorgungsgesetzes, des Gesetzes über die Unterhaltsbeihilfe für Angehörige von Kriegsgefangenen und des Häftlinghilfegesetzes und des Soldatenversorgungsgesetzes

**Orthopädische Versorgungsstelle
Essen**

in Essen, Kurfürstenstr. 33 F 2 10 61

Orthopädische Sprechstunde finden statt:

in Essen, Kurfürstenstr. 33 (Dienstgebäude) jeden Dienstag von 9.00—12.00 Uhr

**Reichsbund
der Kriegs- und Zivilgeschädigten
Sozialrentner und Hinterbliebenen
Kreisbund Essen**
Kapuzinergrasse 8 Fernspr. 319 68
Sprechstunden: montags, mittwochs
donnerstags, von 14—17 Uhr

**Wohlfahrtsfürsorge und
Deutsches Rotes Kreuz**

Arbeiter-Wohlfahrt, Kreisausschuß Essen e. V., Schützenbahn 11/13 F 3 80 41/42. 1. Vorsitzende Bundesverwaltungsdirektor A. Fritsch, Essen, Truppenbergstr. 32 F 4 15 71. Otto-Hue-Heim Altersheim, E.-Holsterhausen, Barthel-Bruyn-Str. 46 F 7 69 38. Alters-Pflege- und Siechenheim E.-Steele, Henglerplatz 4, F 5 25 63. Friedrich-Ebert-Heim, E.-Borbeck, Armstr. 16 F 0 11 20. August-Schmidt-Heim, Jugendwohnheim, E. Gneissaustr. 18a, F 3 78 40. Kinderhort und Jugendfreizeitheim, Essen-Bergerhausen, Weserstr., Kindergarten, Hösel, Lager Breitscheidt.

**Caritasverband für die Stadt Essen
e. V., Alfredstr. 66 F 7 58 57**

Bruderhilfe, Wohnheim junger Männer u. Wanderheim des Bundes Ev.-Freikirch. Gemeinden in Deutschland, Körpersch. d. B., Söllingstraße 106, Ruf 2 49 63

Deutscher Paritätischer Wohlfahrtsverband e. V. (DPWV), Kreisgr. Essen im Ld.verb. Nordrh.-Westf., Essen-Stadtw., Rüsternmark 89, F 4 25 35 PK Essen 7 85 68. In der Kreisgruppe sind zusammengeschlossen: KBH-Werkstätten, Gerswaldstr. 38, Erwerbsbehinderten- u. Altersheim, Grabenstr., Kruppische Krankenanstalten, Karl Bernsaustr., Blindenfürsorgev. Rüsternmark 89, Blindenhilfsv., Frinrtropfer Str. 936, Advent-Wohlfahrtswerk, Kaiserstr. 39, Die Heilsarmee, Hoffnungstr. 8a Agnes-Karl-Vbd., Schwestern- u. Altersheim, Königgräzerstr. 12, Die Christengemeinschaft, Moorenstr. 41, Verein Montessori-Kindergarten, Levaringstr. 30, Bund der Kinderreichen.

Essener Nothilfe, Geschäftsstelle: Heroldhaus, Glidenplatz 1 (Zl. 618), F 2 36 75, 3 04 66, Scheckkonto Nr. 1310 b. d. Städt. Sparkasse Essen, Postcheckkonto Nr. 63800 b. d. Postcheckamt Essen

Vorsitzender: Beigeordneter Dr. Kröger, Heroldhaus, Glidenplatz 1 F 2 07 51, Nebenst. 5 35

Die Essener Nothilfe ist der Zusammenschluß der Stadt mit den anerkannten Spitzenverbänden der freien Wohlfahrtspflege/Caritasverband Essen, Alfredstr. 66; Evangl. Gemeindedienst, Essen, Teichstr. 2; Arbeiterwohlfahrt, Essen, Schützenbahn 11/13; Deutsches Rotes Kreuz, Essen, Martinstr. 2 u. Paritätischer Wohlf. Verband, Essen, Rüsternmark 89

Hvgl. Gemeindedienst für Innere Mission, Essen, Teichstr. 2, F 3 29 75/79
Zweigstelle E.-Borbeck, Bocholder Straße 32, F 2 64 23
Zweigstelle für E.-Steele, Kaiser-Wilhelm-Str. 19, F 5 02 05

Gemeinschaftshilfe e. V., Freier Wohlfahrtsverband, Rütterscheider Str. Nr. 24 F 7 63 27

Katholischer Fürsorgeverein für Mädchen, Frauen und Kinder, e. V., Essen, Dammannstr. 34/36 F 2 42 54/55

**Kreisverband
vom Deutschen Roten Kreuz
e. V., Essen**
Rütterscheider Str. 110/IV.
Fernsprecher 7 47 02

**Kreisverband vom Deutschen
Roten Kreuz e. V., Essen,
Rütterscheider Str. 110
Fernspr. 7 47 02**

Geschäftsführender Vorstand:
Vorsitzender: Oberstadtdirektor Dr. F. Wolff, Essen, Albaumweg 8, F 2 07 51/2 01, Privat 3 93 06

Stellvert. Vorsitzende: Dr. T. von Langsdorff, Frauenrätin, Leiterin der Frauenarbeit, Essen, Rütterscheider Str. 18, F 7 45 38
Wohn.: Maybachstr. 4, F 4 11 28

Stellvert. Vorsitzender: Stadtmedizinaldirektor Dr. G. Lagarie, Essen, Moorenstr. 31 F 2 07 51, Privat F 79 04 39

Schatzmeister: Direktor H. Hopfe, Essen, Am Herrenbusch 5 F 33 81, Privat 4 18 38

Direktor Dr. H. c. H. Greinert, Essen, Ruschenstr. 18, F 33 71

Leiter der Männerarbeit: Facharzt Dr. L. Köhl, Essen, Lazarettstr. 7, F 3 72 54, Wohnung: Wortbergrode 8, F 7 18 95

Leiter der Verwaltung: Städt. Verwaltungsrat I.R. F. Strlewisch, Essen, Hofringstr. 40, F 2 33 20

Leiter des Katastrophenschutzes: Ing. L. Hollmann, Essen, Richard-Wagner-Str. 18, F 2 36 22

Leiter des Fernmeldewesens: Ing. W. Nestler, Essen, Waldsaum 74 F 33 81

Wohlfahrtsfürsorge: Frau I. Wagner, Essen, Rütterscheider Str. 260, F 4 27 96

Stellv. Leiter der Männerarbeit: Dr. K. Norpoth, Essen, Josephinenstr. 3, F 4 43 03

Der Kreisverband vom Deutschen Roten Kreuz e. V. Essen und die angeschlossenen 15 Bereitschaften (männlich) und 11 Bereitschaften (weiblich) betätigen sich im öffentlichen Unfall- und Rettungsdienst, bei allen Notständen und Vorkommnissen, die die Verhütung und Linderung gesundheitlicher, wirtschaftlicher und sittlicher Schäden bezwecken.

Weitere Aufgabenkreise:

- Ergänzung der gemeindlichen Fürsorge der Heimkehrer-, Kriegsbeschädigte und Hinterbliebenen, Verteilung von Auslandsspenden, Suchdienst für Kriegsgefangene und Evakuierte, Auswandererberatung, Müttergenesung und Siechenpflege, Freiwilliger Blutspendedienst.
- Betreute Einrichtungen:
 - a) Müttergenesungshaus Haus Vogelsang, E.-Steele-Horst, Antonienallee 1—3, F 5 08 62
 - b) ständig besetzte Unfallhilfsstelle Essen Hbf., F 2 43 55
 - c) 56 Unfall-Meldestellen bei aktiven Mitgliedern
 - d) Ausleihstelle für Kranken-Pflegeartikel, F 7 47 02

e) Bereitschaftshaus Gebrandenhof, F 4 16 20

f) Sanitätsbereitschaften:
Kreisbereitschaftsführ. Conrad Schröder, Essen, Zur Elbe 8 F Wohn. 7 45 68 bis 16.30 Uhr F 7 39 51 Nebenst. 272
DRK-Arzt z. b. V. Dr. med. H. Vollrath, Essen, Engelsruh 7 F Wohn. 7 32 73, F 4 40 81 (Krupp-Krankenanstalten)

(m) Essen 1 (Altstadt), Bereitschaftsarzt: Dr. K. Norpoth, Essen, Josephinenstr. 3 F 4 43 03 und Dr. W. Steins, Essen, Bertscholdstr. 7 F 7 49 40
Facharzt Dr. F. W. Koch, Essen, Altendorfer Str. 311, F 6 08 11

Bereitschaftsleiter: Herbert Marx, Essen, Krawohlstr. 9, Vertretung: Harfensteller, F 2 59 74
Erste Hilfe-Ausbildung: Jeden Donnerstag 19.30 Uhr Unfallhilfsstelle Essen Hauptbahnhof

(w) Essen 1 (Altstadt), Bereitschaftsführerin: Frau M.E. Heims, Ruhrallee 128, Erste Hilfe-Ausbildung: Meldungen Ruf-Nr. 4 16 20

(m) Essen 2, (Essen-West), Bereitschaftsarzt: Dr. med. K. J. Ficker, Essen, Pilotystr. 27, F 4 40 81 Wohn. 7 27 93
Bereitschaftsführ.: Friedrich Weissahn, Münstersteinbruch 12, F 2 12 51 Nebenstelle 41 77, Erste Hilfe-Ausbildung, Jeden Donnerstag 19.30 Uhr, Industrie-Berufsschule Essen-West, Westbahnhof 1

(w) Essen 2, Bereitschaftsführerin: Frau Leni Lade, Krawohlstr. 31, F 7 42 00, Erste Hilfe-Ausbildung: Meldungen Ruf-Nr. 4 16 20

(m) Essen 3 (Essen-Ost), Bereitschaftsarzt Dr. H. Kaiser, Essen, Steeler Str. 219, Wohnung: Steubenstr. 65, F 3 81 81
Bereitschaftsleiter: Johann Kisters, Elisabeth-Krankenhaus, F 2 14 41
Erste Hilfe-Ausbildung: Jeden Dienstag 20.00 Uhr, Schwannbuschschule, Schwannbuschstr.

(w) Essen 3, Bereitschaftsführerin: Frau Anni Eickmann, Essen, Ölbrichstr. 56, F 2 76 71

(w) Essen 4, (Altenessen/Bergeborbeck) Bereitschaftsführerin: Frau Maria Szezepanski, Essen-Bergeborbeck, I. Fließstr. 2, F 6 00 61
Erste Hilfe-Ausbildung: Meldungen Ruf-Nr. 4 16 20

(m) Essen 4a (E.-Altenessen), Bereitschaftsarzt: Dr. W. Heilmann, Altenessener Str. 409, F 29 21 22 n. Dr. med. W. Neef, Walsenstr. 12, F 29 00 01/306
Bereitschaftsleiter: Kurt Langheinrich, Herrenbank 20
Erste Hilfe-Ausbildung: Jeden Mittwoch ab 19.00 Uhr, DRK-Heim, Altenessener Str. 588, neben der Polizeiwache

(w) Essen 5 Bereitschaftsführerin: Frau Marg. Dietzsch, Heidehang Nr. 11, F 4 31 37
Erste Hilfe-Ausbildung: Meldungen F 4 16 20

(m) Essen 5a (Kellinghausen-Stadtwald), Bereitschaftsarzt: Facharzt Dr. A. Clemens, E.-Kellinghausen, Am frommen Joseph 29, F 2 44 20
Bereitschaftsleit.: Heinrich Steeger, Bröhmkenweg 35, F 3 99 11
Erste Hilfe-Ausbildung: Jeden 4. Sonntag im Monat ab 10.00 Uhr im Lokal Beckmann, Kellinghauser Str. 380

(m) Essen 5b (Bredoney-Haarzopf) Bereitschaftsarzt: Dr. H. Feindt, E.-Haarzopf, Kirschbaumweg 40, F 7 28 60, Bereitschaftsleit.: Peter Platz, E.-Werden, Ludwigstr. 7, F 4 98 37
Erste Hilfe-Ausbildung: Jeden letzten Sonntag 10—12 Uhr Kath. Schule Hatzper Str.

(m) Essen 6 (E.-Borbeck), Bereitschaftsarzt: Dr. H. J. Breiderhoff, Gerichtsstr. 39, F 6 11 09, Bereitschaftsleiter: Wilhelm Loyer, E.-Borbeck, Friedensau 18
Erste Hilfe-Ausbildung: Jeden 2. und 4. Sonntag im Monat, Bunker d. Zeche Wolfbank Tor 3

(w) Essen 6 Bereitschaftsführerin: Frau Herta Bruckmann, E.-Borbeck, Schloßstr. 47 F 6 01 80 (über Peters)
Erste Hilfe-Ausbildung: Meldungen F 4 16 20

(m) Essen 7, (E.-Bergeborbeck), Bereitschaftsarzt: Dr. A. Berns, E.-Bergeborbeck, Erdweg 6, F 6 18 27 Wohn.: F 6 18 17
Bereitschaftsleit.: Hans Roth, Essen-Borbeck, Stolbergstr. 89 F 7 47 02

Erste Hilfe-Ausbildung: Jeden Donnerstag von 20.00—21.00 Uhr und jeden 2. und 3. Sonntag im Monat von 10.00—12.00 Uhr, DRK-Heim, Friedrich-Lange-Str. (früheres Gaufeld)

(w) Essen 7 Bereitschaftsführerin: Frau Ella Bosse, E.-Kray, Farnweg 25 F 5 16 23 (über Wederhalke)
Erste Hilfe-Ausbildung: Meldungen F 4 16 20

(m) Essen 8a (E.-Steele), Bereitschaftsarzt: Dr. H. Biesenbaum, E.-Steele, Steeler Str. 446, F Nr. 5 04 15
Bereitschaftsleit.: Hans-Gerd Neysters, E.-Steele, Nottebaumskamp 5

Erste Hilfe-Ausbildung: Jeden 2. Sonntag im Monat, 10 Uhr, Kaiser-Otto-Schule, Meldungen bei Bereitschaftsleiter Neysters

(w) Essen 8a (E.-Steele) Bereitschaftsführerin: Ruth Stief, Reihnhäuser Str. 223, F 22 24 54
Erste Hilfe-Ausbildung: Meldungen F 4 16 20

(m) Essen 8b (E.-Kray), Bereitschaftsarzt: Dr. J. Proschel, E.-Kray, Wendellstr. 38, F 38937
Praxis: E.-Kray, Rodenseelstr. 97 F 5 03 89
Bereitschaftsleit.: Fritz Mühlentadt, E.-Kray, Bittersdorferweg 37 F 3 89 47

Erste Hilfe-Ausbildung: Jeden Freitag von 18—20 Uhr und am letzten Sonntag jeden Monats von 10—12 Uhr in der Barbara-schule, Soester Str.

(m) Essen 9 Bereitschaftsführerin: Hilde Walter, E.-Schonnebeck, Garelstr. 31
Erste Hilfe-Ausbildung: Meldungen F 4 16 20

(m) Essen 9a (E.-Katernberg), Bereitschaftsarzt Dr. A. Schmidt, Schalk Str. 14 F 29 12 87
Bereitschaftsleit.: Vinzenz Sosnowski, E.-Katernberg, Pflingstborn 3a, F 29 07 90/29 15 19
Erste Hilfe-Ausbildung: Jeden Sonntag von 10—12 Uhr in der Kreusschule, Katernberger Str. Nr. 9a

(m) Essen 9b (E.-Stoppenberg), Bereitschaftsarzt: Dr. Franke, Große Leining 33, F 2 60 21
Bereitschaftsleit.: Hubert Gabriel, E.-Stoppenberg, Stiftsdamenwald Nr. 26
Erste Hilfe-Ausbildung: Meldungen über Bereitschaftsarzt Dr. W. Franke, F 2 60 21 v. 7.00 bis 17.30 Uhr

(m) Essen 10 (E.-Kupferdreh), Überruhr und Heisingen, Bereitschaftsarzt: Dr. W. Brüning, E.-Kupferdreh, Kupferdreh Str. Nr. 137, F 4 83 64, Dr. H. Klissenbeck, Heisingen, Bahnhofstr. 3, F 4 17 27, und Dr. H. Altmeyer, Ueberuhr, Langenberger Str. 424, F 5 02 29
Bereitschaftsleiter: Otto Wistoff, E.-Kupferdreh, Priembergweg 233 F 4 83 10

Erste Hilfe-Ausbildung: Jeden Donnerstag, 19 Uhr, Josefsschule, Kupferdreh, Byfanger Str.

(w) Essen 10, Bereitschaftsführerin: Frau M. Hilke, Kupferdreh, Byfanger Str. 38, F 4 84 65
Erste Hilfe-Ausbildung: Meldungen F 4 16 20

(w) Essen 11, Bereitschaftsleiterin: Frä. Erdmut Schmidt-Klewitz, E.-Werden, Tiergartenstraße 4, F 49 22 07
Erste Hilfe-Ausbildung: Meldungen F 4 16 20

(m) Essen 11a (Werden), Bereitschaftsarzt: Dr. D. Köster, Grafenstr. 50, F 4 99 06
Bereitschaftsleit.: A. Beckmann, Essen-Werden, Klemensborn 102 F 49 22 41/4 98 71

Erste Hilfe-Ausbildung: Jeden 2. Sonntag im Monat, 10 Uhr, Wache (Rathaus) Brückstr.

(m) Essen 11b (E.-Heldhausen), Bereitschaftsarzt: Dr. H. Pascher, Hammerstr. 7, F 49 22 76 u. Dr. W. Brauer, Heldhausen, Bremer Str. 62, F 4 94 61; Bereitschaftsleit.: Willibald Schulten, E.-Heldhausen, Händerweg 64, F 49 25 78

Erste Hilfe-Ausbildung: Jeden 4. Sonntag 1. Monat, Gaststätte „Zum Schwarzen“

Hilfeleistungen sind anzufordern bei den vorgenannten einzelnen Lotkreuzstellen bzw. bei der Unfallhilfsstelle Essen Hbf. F 2 43 55

Bahnhofsmission, Essen, Hauptbahnhof, F 3 07 23 und Bahnhof Essen-Altenessen, F 29 22 22

Vertriebenennamt, Gildenplatz, Heroldhaus F 2 07 51, Nebenanschluß: 5 29

Fürsorgestelle für Körperbeschädigte und Hinterbliebene, Essen, II. Hagen 11, F 2 12 51, Nebenanschluß: 538

Kriegesgefangenenbetreuung durch das Deutsche Rote Kreuz in allen Städten

Wiedergutmachungsamt, Essen, Deutschlandhaus, F 2 12 51, Nebenstelle 217

Vereinigung der Verfolgten des Naziregimes (VVN), Essen, Deutschlandhaus, F 2 90 21, Postcheckkonto: Essen 7 18 29

Jugendfürsorge durch die Jugendämter der Stadtverwaltung

Gesundheitsfürsorge

Langenfürsorge (Tuberkulosenberatung) sowie Beratungsstelle für Geschlechtskrankheiten, Verwaltungsgebäude, Weberplatz F 2 07 51

Berufschulfürsorge (weibl.)
Fürsorgeärztin Dr. Mang, Glöckchenhaus, Rüttenscheider Str. 2

EVANGELISCHE VOLKSSCHULEN

A. Bezirk Altstadt Nord
Beisingerschule, Beisingstr. 22 F 3 94 32
Tiegelerschule, Tiegelstr. 31, F 3 23 92

B. Bezirk Altstadt Süd
Albert-Schweitzer-Schule, Gerswidastr. 21, F 7 79 56
Altstadtschule, Schule Kugelbergstr. 4, F 20 02 95
Friedenschule, Steubenstr. 27 F 3 02 40
Gerswidenschule, Gerswidastr. 21 F 7 79 56
Keplerschule, Keplerstr. 62b F 7 74 43
Schwanenbuschschule, Schwanenbuschstr. 161, F 2 57 73
Schule Kaupenhöhe, Kaupenstr. 95 F 79 03 39
Cranchschule, Keplerstr. 62b F 7 74 43

C. Bezirk Altdorf Frohnhausen
Berlinschule, Berliner Str. 57 F 79 08 75
Gervinusschule, Gervinusstr. 28 F 79 20 14
Herderschule, Postreitweg 76 F 7 32 33
Hüttmannschule, Hüttmannstr. 86 F 6 19 45
Schule Bärendelle, Bärendelle 17 F 7 36 43

D. Bezirk Altenessen
Ellerschule, Ellernstr. 29 F 3 71 22
Heßlerschule, Heßlerstr. 172 F 29 12 45
Karlschule, Altenessener Str. 366 F 29 01 06
Neuessener Schule, Altenessener Straße 491, F 29 05 28
Parkschule, Tiefenbruchstr. 20 F 29 23 48

E. Bezirk Borbeck
Bergmühlenschule, E.-Bergeborbeck Roggenstr. 5 F 6 13 82
Mühlensfeldschule, Wästenhöferstr. Nr. 85/87, F 6 26 21
Schule Dellwig-Frintrop, E.-Dellwig, Dellwig Str. 99a F 6 14 10
Schäferdielschule, E.-Dellwig, Hansemannstr. 15, F 6 17 41
Schloßschule, Schloßstr. 192 F 6 26 19
Schule Schönebeck, Heißener Str. 49 F 6 26 94
Stadthafenschule, E.-Bergeborbeck, Kleinstr. 32/36, F 29 23 97

F. Bezirk Brodoney
BredenerSchule, Graf-Spee-Str. 23 F 4 11 87
Melsenburg Schule, Melsenburgstraße 57, F 4 10 77

G. Bezirk Haarzopf
Schule Haarzopf, Raadter Str. 121 F 7 66 78
Schule Margarethenhöhe Waldlehne Nr. 111, F 7 54 68

H. Bezirk Heisingen
Heisinger Schule, Stemmering 19 F 4 58 73

J. Bezirk Karnap
KarnaperSchule, Sigambreweg 8-10 F 29 29 75

K. Bezirk Kray
Bonifatiuschule, Bonfacusstr. 196 F 5 25 33
Joachimschule, Joachimstr. 7a F 5 07 07
Oatschule, Wattenscheider Str. 42 F 5 19 14
Schubertschule, Lentorfstr. 14 F 5 23 82

L. Bezirk Kupferdreh
Dellbachschule, Möllneyer Ufer 14 F 4 84 80
Hinsbeckschule, Kupferdreher Str. Nr. 141/143, F 4 85 90
Hinseler Schule, E.-Überruhr, Treibweg 40/42, F 5 04 36
Holthäuser Schule, E.-Überruhr, Klapperstr. 60, F 5 04 47

M. Bezirk Rollighausen
Ardeyschule, Oberstr. 51, F 4 33 14
Abzweig: Frankenstr. 93
Schule im Ahrfeld, Elbestr. 43 F 3 91 13

N. Bezirk Steele
Haferfeldschule, Im Haferfeld 39 F 5 23 35
Horster Schule, Dahlhauser Str. 153 Abzweig Wegmannstr. 16
Pestalozzischule, Jakob-Weber-Str. Nr. 6, F 3 94 64
Ruhrauschule, Hünninghansenweg 96 F 5 19 39

O. Bezirk Stoppenberg

Bismarckschule, E.-Stoppenberg, Schwanhildenstr. 34, F 3 29 91
Distelbeckschule, E.-Katernberg, Distelbeckhof 128a, F 29 17 31
Friedrichschule I, E.-Stoppenberg, Bruchweiler 143a, F 29 17 52
Frillendorfer Schule, E.-Frillendorf, Auf'm Bönchen 65a, F 2 33 27
Glöckerschule, E.-Schonnebeck, Immelmannstr. 6-8, F 3 97 24
Herbartschule, E.-Katernberg, Auf der Reibe 106b, F 2 03 25
Meerbruchscheule, E.-Katernberg, Schalker Str. 19a, F 29 02 44
Paul-Gerhard-Schule, E.-Katernberg, Kanistr. 12 F 3 93 10
Schillerschule, E.-Schonnebeck, Saatbruchstr. 55, F 2 30 22
Wilhelmsschule, E.-Stoppenberg, Kapitalwiese 35, F 2 61 35

P. Bezirk Werden
Fischlaker Schule, E.-Heidhausen, Bernhardtstr. 35, F 49 28 08
Heckerschule, Brehmstr. 16 F 49 22 71
Heidhauser Schule, E.-Heidhausen, Rathaus Heidhausen, F 4 94 20
Hesperialschule, E.-Heidhausen, Hospital 26, F 49 28 54
Schule Unterbredeney, Von Schirp-Str. 24, F 4 94 49
Waldschule Essen, Breitscheid, Kr. Mettmann, Am krummen Weg

KATHOLISCHE VOLKSSCHULEN

A. Bezirk Altstadt Nord
Gertrudenschule, Beisingstr. 22 F 3 94 32
Tiegelerschule, Tiegelstr. 27 F 3 94 19
Sensenbergerschule, Frillendorfer Str. Nr. 42 F 2 45 39

B. Bezirk Altstadt Süd
Andreaschule, Von-Einem-Str. 50 F 79 03 10
Bardelebenschule, Bardelebenstr. 5 F 79 18 49
Christinenschule f. Jungen, Christinenstr. 4, F 79 03 02
Christinenschule f. Mädchen, Christinenstr. 4, F 6 76 93
Keplerschule, Keplerstr. 62b F 79 03 75
Michaelschule I, Wächterstr. 37 F 32 29 96
Michaelschule II, Wächterstr. 37 F 3 95 37
Münsterschule, Burgplatz 3 F 3 94 20
Winfriederschule, Siopenstr. 19 F 3 94 23

C. Bezirk Altdorf-Frohnhausen
Berliner Schule, Berliner Str. 63 F 79 11 74
Diergardschule, Bernzellustr. 36 F 79 21 20
Elisabethschule, Hamburger Str. 4 F 79 05 49
Hüttmannschule, Hüttmannstr. 86 F 6 19 45
Kronenbergerschule, Heinrich-Strunk-Str. 25, F 6 18 55
Markscheiderschule, Markscheidung 34 F 6 17 62
Wickenschule, Adelpkampstr. 25 F 76 33 22

D. Bezirk Altenessen
Bückmannshofschule, Bückmannshof 16, F 29 14 85
Emacherschule, Stapenhorststr. 20 F 29 14 48
Heßlerschule, Heßlerstr. 208/210 F 29 21 47
Hedwigschule, Rahmatr. 174 F 29 15 17
Höltebergerschule, Altenessener Str. 196 F 29 05 10
Kirchschule, E.-Altenessen, Mevisenplatz, F 29 08 49

E. Bezirk Borbeck
Dionysiuschule f. Jungen, E.-Borb, Kraftstr. 8, F 6 07 61
Dionysiuschule f. Mädchen, E.-Borbeck, Kraftstr. 10 F 6 18 46
Dürenscheule, Denkstr. 8, F 6 26 78
Hans-Berge-Schule, E.-Bergeborbeck, Lehrstr. 8, Abzweig Germanenstr. 11, F 68 28
Kralenbruchschule, E.-Dellwig, Kralenbruch 79, F 6 26 02
Möllhovenschule, Flurstr. 65 F 6 14 47
Neerfeldschule, E.-Frintrop, Im Neerfeld 6, F 6 27 97
Reuenbergerschule, E.-Dellwig, Reuenberg 161, F 6 27 94
Schule Bedingrade E.-Borbeck, Schloßwiese 79, F 6 26 32
Schule Boehold, E.-Borb, Wästenhöferstr. 85/87, F 6 16 19
Schule Schönebeck, Heißener Str. 74 F 6 22 55
Stadthafenschule, E.-Bergeborbeck, Kleinstr. 32/36, F 29 16 14
Stifterschule, E.-Frintrop, Unterstr. 67, F 6 27 02

XIII. Kulturelle Einrichtungen

Städt. Kulturamt und kulturelle Institute

Städtisches Kulturamt, Essen, II. Hagen 2, F 22 25 51/52 u. 2 07 51

Angeschlossene Institute:

Städt. Bühnen, (Opernhaus Theaterplatz) F wie oben Kulturamt

Theaterkasse (Bühnen- u. Konzertveranstaltungen) F 3 23 33

Städt. Orchester, F wie oben Kulturamt

Stadtbüchereien

Hauptstelle: Essen, Hindenburgstraße 25/27, F 2 56 17 und Nebenstelle 4 16 der Stadtverwaltung

15 Zweigstellen in den einzelnen Stadtgebieten

Verwaltungs- und Wirtschaftsakademie, F 3 00 86 und Nebenstelle 5 54 der Stadtverwaltung

Volkshochschule, F 3 00 86

Folkwangmusikschule, F 49 24 51

Folkwangwerkstattschule, F 49 24 51

Folkwangmuseum, Bismarckstr. 66 F 7 47 83

Ruhrland- u. Heimatmuseum Bismarckstr. 62, F 7 85 37

Staatliche Büchereinstelle für den Regierungsbezirk Düsseldorf, Essen, Hindenburgstr. 25/27, F 22 25 18

Amerika-Haus, Gildenplatz 7, F 2 43 57

Centre Culturel Français Bibliothek, Sprachkurse, Kulturelle Veranstaltungen, Treffen, Essen, Rüttenscheider Str. 125 Fernsp. 79 04 77

Deutsch-Schwedische Gesellsch. e. V., Essen, Potlbergstr. 17 F 7 56 50

„Die Brücke“, Anglo-German Centre Essen, Handelshof, (geöffnet Montag-Freitag v. 13-20 Uhr, Samstag v. 13-17 Uhr, sonntags geschlossen), Englische Leitung: F 3 13 49; Deutsche Verwaltung: F 2 49 28

Esperanto-Vereinigung Essen, Bismarckplatz (Luisenschule) F 7 42 31

Essener (Rheinisch-Westfälische) Konzert-Direktion Erich Weber, E.-Stadtw., Waldsaum 5, F 4 13 23

Essener Theaterring, Kettwiger Str. 36

GEMA

Außenstelle Essen-Rüttenscheid Fridtjof-Nansen-Str. 10 F 4 31 88

Geographische Gesellschaft für das Ruhrgebiet, Essen, Vors.: Oberstudienrat A. Munker, Wupperstr. 11, F 3 11 78

Goethe-Gesellschaft

Vorsitzender: Prof. Dr. Dr. W. Dabritz

Essen, Hohenzollernstraße 1 Ruf 3 79 51/52

Historischer Verein für Stadt und Stift Essen
Vors.: Dr. Karl Mews, Essen-Stadtwald Goldlinkstr. 54 Ps Essen 270 73

Bücherhalle Krupp

Ausleihe an Jedermann
Altdorfer Str. 9 F 2 07 21

Museum Folkwang

Essen, Bismarckstr. 66
Telefon 7 47 83

Leitung: Museumsdirektor Dr. H. Köhn

Ausstellungen aus dem Besitz des Museums und Wechselausstellungen aus allen Gebieten der Malerei und Plastik sowie des Kunsthandwerks.

Besuchszeiten täglich von 10-18 Uhr
Montags geschlossen

Revierarbeitgemeinschaft f. kulturelle Bergmannsbetreuung, Hindenburgstr. 51/53

Ruhr-Kammerspiele Essen unter Walter Grützig, Am Handelshof 1-2, Büro: Baedekerhaus, F 3 72 64

Ruhrland-u. Heimatmuseum der Stadt Essen

Leitung: Museumsdirektor Dr. G. Bechthold
Bismarckstraße 62
Ruf 7 85 37

Besuchszeiten:
täglich 10-18 Uhr außer montags

Stifterverband

für die Deutsche Wissenschaft

Bredoney Brocker Holt 42/44
F 79 22 51 Fernsch. 6857 544 (ev-essen)

Vogelschutzwarte

Nordrhein-Westfälische Vogelschutzwarte Essen-Altenhunden. Institut für angewandte Vogelkunde, E.-Bredoney, Ägidiusstr. 94, F Nr. 4 35 43, Zweigwarte in Altenhunden (Sauerland), F Kirchhunden 2 53. Leitung: Landw. Rat Dr. H. Gasow, Zuständig: Nordrhein-Westfalen

Auskunft und Beratung über Vogelschutzgerät, -material und Maßnahmen sowie Schädvogelbekämpfung

Wetterdienst, Deutscher Wetteramt Essen, Mühlheim/Ruhr, Flughafen, F Amt Mühlheim 4 69 45-47, Fernschreibanschluß: 0856-856, Postcheckkonto Essen 7 18 32

Westdeutscher Rundfunk, Köln, Wallrafplatz 5, F 28 41

Schulen und Bildungsanstalten

Städtisches Schulamt
Dezernent: Dr. Heilmann, II. Hagen 2, F 2 07 51, Schulaufsichtsbzirkre I-V, II. Hagen 2, F 2 07 51

F. Bezirk Bredoney

Voßbuschschule, Voßbusch 4 F 44969

G. Bezirk Haarzopf

Schule Haarzopf, Hataper Str. 186, F 7 38 59

Schule Margarethenhöhe, Waldichne Nr. 111, F 7 82 38

H. Bezirk Heisingen

Heisinger Schule, Heisinger Str. 500

Abzweig: Schangstr. 24, F 4 33 03

J. Bezirk Karnap

Maria-Kunigunda-Schule, Meersternweg 8, F 29 10 49

K. Bezirk Kray

Barbaraschule, Kray, Soester Str. 7

F 5 25 01

Bonifatiuschule, Bonifaciusstr. 196

F 5 25 33

Brembergerschule, Brembergstr. 17

F 5 22 77

Schuberterschule, Korumhöhe 11

F 5 4 51

L. Bezirk Kupferdreh

Dilldorferschule, Oslenderstr. 36b

F 4 86 94

Hinseler Schule, E.-Überruhr, Nock-

wieke, 89, F 5 4 27, 1. Abzweig:

Überruhrstr. 115a, 2. Abzweig:

Schulte-Hinsel-Str. 1—3

Holthanser Schule, E.-Überruhr,

Hinseler Hof 125

Josefschule Kupferdreh, Byfanger

Straße 20, F 4 80 54

Oberbyfangschule, Niederweniger

Straße 269, F 4 87 16

Unterbyfangschule, Nöckersberg 39

F 4 86 87

M. Bezirk Rellinghausen

Dinnendahlische, Kunstwerkerstr.

Nr. 98, F 3 23 94

Gottfried-Wilhelm-Schule, Röße-

zahlstr. 33

Schule Am krausen Bäumchen,

Elbeastr. 20/22, F 3 94 37

Stiftschule, Frankenstr. 185

F 4 02 29

N. Bezirk Steele

Antoniuschule, Hellweg 179

F 5 22 76

Canisiuschule, Bergstr. 8/12

F 5 23 03

Elbergschule, Schultenweg 84

F 5 6 13

Josefschule Steele, Dahlhauser Str.

Nr. 144, F 5 15 83

Kaiser-Otto-Schule f. Jungen, Im

Steeler Rott 28, F 5 22 98

Kaiser-Otto-Schule f. Mädchen,

Fürststr. 1, F 3 25 05

Laurentiuschule, Laurentiusweg 2

F 5 23 30

Marienschule, Jos.-Boismard-Weg 3

F 5 02 15

O. Bezirk Stoppenberg

Adolf-Kolping-Schule Katernberg,

Kat., Kantstr. 10, F 22 20 70

Bergschule, E.-Katernberg, Auf der

Reibe 100, F 20 02 04

Frillendorfer Schule E. Frillend.,

Hubertstr. 25, F 2 33 40

E. Glückaufschule, E.-Schonnebeck,

Immelmannstr. 6—8, F 2 43 56

Kreuzschule, E.-Katernberg,

Katernberger Str. 233, F 29 09 00

Nikolausschule, E.-Stoppenberg,

Nikolaustr. 24, F 3 71 15

Schillerschule, E.-Schonnebeck,

Saatbruchstr. 55, F 2 30 22

Schwahnildenschule, E.-Stoppen-

berg, Gratenstr. 25

Zollvereinschule, E.-Katernberg,

Freiligrathstr. 40, F 29 22 47

P. Bezirk Werden

Bernhardschule, E.-Heidhausen,

Fischlaker Str. 62/64, F 40 28 07

Coelestinenschule, E.-Heidhausen,

Wimberstr. 1, F 49 25 71

Friedrichschule II, E.-Heidhausen,

Gellinghausenweg 10, F 4 02 79

Hospitalerschule, E.-Heidhausen,

Hammer Str. 64, F 49 26 25

Luciuschule, Propsteistr. 45

F 49 24 85

Ludgererschule, Kellerstr. 86

F 4 93 17

Schule Unterbredoney, Effmann-

straße 14, F 4 03 75

HILFSSCHULEN

a) evangelische

- Evgl. Hilfsschule Wickenburg, Mühlheimer Str. 126a, F 7 75 13
- Evgl. Hilfsschule Bückmannshof, E.-Altenessen, Bückmannshof 16 F 29 16 11
- Evgl. Hilfsschule Elernstraße, E.-Altenessen, Elernstr. 29 F 3 71 22
- Evgl. Hilfsschule Borbeck, E.-Borbeck, Denkstr. 8
- Evgl. Hilfsschule Vogelheim, E.-Bergeborbeck, Kleinstr. 32/36 F 29 22 97

b) katholische

- Kath. Hilfsschule Wickenburg, Adelskampstr. 25, F 7 51 93
- Kerekhoffschule, Hilfsschule E.-Frohnh., Frohnhauser Str. 238, F 7 51 06
- Kath. Hilfsschule Bückmannshof, E.-Altenessen, Bückmannshof 16 F 29 22 11
- Kath. Hilfsschule Tiegelstr., Tiegelstraße 31, F 3 94 19
- Kath. Hilfsschule Gerschede, E.-Dellwig, Weidenstr. 72 F 6 26 92
- Kath. Hilfsschule Schönbeck, E.-Borbeck, Heißener Str. 47/49 F 6 23 25
- Kath. Hilfsschule Vogelheim, E.-Bergeborbeck, Förderstr. 60 F 29 22 48
- Kath. Hilfsschule Bergeborbeck, E.-Bergeborbeck, Germaniastr. 11

Parität Hilfsschulen

- Paul-Dohrmann-Schule, Hilfsschule Böttenscheid, E.-Bredoney, Einigkeitstr. 65 F 4 26 07
- Hilfsschule Heisingen, E.-Heisingen, Heisinger Str. 500
- Hilfsschule Karnap, E.-Karnap, Meersternweg 8, F 29 10 49
- Hilfsschule Kray, E.-Kray, Buderusstraße 9a, F 5 22 97
- Hilfsschule Kupferdreh, E.-Kupferdreh, Byfanger Str. 20 F 4 87 48
- Hilfsschule Ost, Steeler Str. 55 F 3 84 89
- Hilfsschule Süd, E.-Rellinghausen, Werrastr. 36
- Hilfsschule Steele I, E.-Steele, Bergstraße 8
- Hilfsschule Steele II, E.-Steele, Dahlhauser Str. 146
- Hilfsschule Katernberg, E.-Katernberg, Katernberger Str. 300—306 F 29 15 49
- Portendieckschule, Hilfsschule E.-Schonnebeck, Mathias-Erzberger-Str. 110, F 3 88 38
- Ruhrtaische, Hilfsschule Werden, E.-Werden, Wesselswerth 23, F 49 26 30
- Hilfsschule Stoppenberg, E.-Stoppenberg, Nikolaustr. 24

SONDERSCHULEN

- Richard-Heßberg-Schule (Sachschonungsschule) E.-Steele, Neuholland 38, F 5 13 29
- Schwerhörigenschule, Essen, Burgplatz 3, F 3 23 35
- Sprachheilschule, Beisingstr. 22 F 3 94 32
- Rhein-Landes-Gehörlosenschule Frau-Berta-Krupp-Str., F 2 77 81

REALSCHULEN

- Realschule für Jungen, E.-Altstadt, Hofterbergstr. 26, F 3 05 91
- Realschule für Mädchen Essen-Altstadt, E.-Bergerhausen, Bergerhauser Str. 13, F 3 79 30
- Realschule für Mädchen E.-Altenessen, E.-Alt., Altenessener Str. Nr. 273, F 29 06 23
- Realschule für Jungen Essen-West, E.-West, Mülheimer Str. 126, F 7 56 37
- Realschule für Mädchen Essen-West, E.-West, Mülheimer Str. 126, F 7 56 37
- Realschule für Jungen Essen-Borbeck, Hülsmannstr. 46, F 6 27 08
- Realschule für Mädchen E.-Borbeck, E.-Borb., Hülsmannstr. 46 F 6 26 34
- Realschule für Jungen E.-Steele, E.-Str., Josef-Boismard-Weg 10 F 5 07 96
- Realschule für Mädchen Essen-Steele, E.-Steele, Josef-Boismard-Weg 10 F 5 07 96
- Realschule für Jungen E.-Süd, E.-Rellinghausen, Am Ardeyplatz F 4 50 59
- Realschule für Mädchen E.-Süd, E.-Rellinghausen, Rößezahlstr. 33 F 4 52 93
- Realschule für Jungen, E.-Stoppenberg, Gelsenkirchener Str. 133a F 29 02 17

HÖHERE SCHULEN

a) Knabenschulen

- Alfred-Krupp-Schule, E.-West, Margaretenstr. 40 F 7 62 02
- Goethe-Schule, Neusprachl. Gymnasium E.-Bredoney, Ruschenstr. Nr. 1, F 4 52 36
- Gymnasium E.-Borbeck, E.-Borb., Prinzenstr. 44 F 6 09 24
- Gymnasium E.-Werden, E.-Werden, Grafenstr. 9—10, F 4 96 81
- Helmholtz-Schule, Rosastr. 83, F 7 18 27
- Humboldt-Schule, Essen, Varnhorststr. 2, F 3 92 24
- Karl-Humann-Schule, E.-Steele, Laurentiusweg 20, F 5 11 44
- Leibniz-Schule, Neusprachl. Gymnasium, E.-Altenessen, Stankelstraße 24, F 29 15 00

b) Mädchenschulen

- Lulenschule, Bismarckplatz, F 3 07 70
- Mädchengymnasium E.-Bredoney, Grashofstr. 53/59, F 4 13 23
- Maria-Wächter-Schule, Rosastr. 75, F 7 57 40
- Viktoria-Schule, Kurfürstenplatz F 2 36 60

c) Staatliche Schulen

- Staatl. Burggymnasium, Burgplatz F 3 18 82

d) Privat-(Ordens-)Schulen

Berlitz Sprachschule

Boimischer- und Korrespondenten-Seminar Einzel- und Zirkelunterricht Ausländische Lehrkräfte Hochhaus Becks am Flachmarkt - Ruf 2 30 70

Mädchengymnasium und Frauenoberschule

der regulierten Chorfrauen vom hl Augustinus aus der Congregatio Beatae Mariae Virginis Bardelebenstraße 9 F 7 16 54/55 Leiterin M. Paula Paus

Marienschule Essen-Werden Dudenstr. 8—14

Private Höhere Tages- und Abendschule

Sexta bis Abitur Unterricht v. 8.15 bis 12.40 Uhr, u. nachm. 17.00 bis 21.00 Uhr in allen Fächern der höh. Schule, mittlere Reife und Abitur. Aufnahme auch ab Volksschulabschluss. Essen, Henriettenstraße 5 Nähe Hauptpost, F 3 06 16

Kaufmännische Privatschule DR. WESSEL

Maxstraße 60- und Allianzhaus Fernsprecher 30433

5) Akademien und Hochschulen

- Folkwangschule der Stadt Essen Musik, Tanz, Schauspiel, Sprechen, Sekretariat: E.-Werden, Abteil, F 49 24 51/53 Besuchszeit: 9.00—13.00 Uhr
- Folkwangschule für Gestaltung Werkkunstschule der Stadt Essen Sekretariat: E.-Werden, Abteil, F 49 24 51/53
- Pädagogische Akademie Essen, E.-Kupferdreh, Schwermannstr. 9 F 4 85 66, mit der Wahrnehmung der Geschäfte beauftragt: Prof. Aymanns

Verwaltungs- und Wirtschafts-Akademie Essen

Hindenburgstr. 25/27 F 3 00 86 2 07 51/554

Volkshochschule der Stadt Essen

Hindenburgstr. 25/27 Fernsprecher 3 00 86 2 07 51/554

Berufs-, Berufsfach- u. Fachschulen.

- 1. Kommunale Schulen**
 - Allgemeine Berufsschule, Steinmetzstraße, F 2 69 46
 - D.A.G.-Handelschule, Steubenstraße 61, F 3 77 92
 - Handwerker-Berufsschule, Seminarstraße 9, F 2 48 77
 - Industrie-Berufsschule, E.-West, Am Westbahnhof 2, F 7 67 91
 - Kaufm. Unterrichtsanstalten
 - Schule Ost — Essen-West, Am Westbahnhof 3, F 79 00 59
 - Schule West — Essen-West, Bärendelle 15, F 7 64 10
 - Gewerbl. Mädchen-Berufsschule, E.-Altenessen, Seumannstr. 38, F 3 06 06
 - Bildungsanstalt für Frauenberufe E.-Steele, Westfalenstr. 311 F 5 00 38
- a) Abt. Hauswirtsch.-Berufsschule**
- b) Abt. Haushaltungsschule, Kinderpflegerinnenschule, Frauenfachschule Fachschule f. Kindergärtnerinnen Höhere Fachschule für Hauswirtschaft**

2. Staatliche Schulen

Staatl. Ingenieurschule für Maschinenwesen
 Beginenkamp 20 Fernruf 2 37 13

Abt. I: Maschinenbau
 (Kraft- und Arbeitsmaschinen, Bergwerksmaschinen, Kerntechnik)

Abt. II: Verfahrens- und Regeltechnik

Abt. III: Chemie

Abt. IV: Grobkeramik und Glashüttenkunde

Staatl. Ingenieurschule für Bauwesen, Robert-Schmidt-Straße 1, F 2 33 96

3. Schulen sonstiger Schulträger
 Berlitz Sprachschule, Hochhaus Becks, am Flachmarkt, F 2 30 70

Bergschule Essen

(Unterhalten von der Westfälischen Berggewerkschaftskasse Bochum)
 Gutenbergsstr. 47 Fernsprecher 3 15 93

Direktor der Bergschule: Bergassessor a. D. Scheinbrink

Bergvorschulen im Essener Stadtgebiet:

- Essen-Altstadt: Gutenbergstraße 47
- Essen-Altenessen: Schacht Carl, Hömannstraße
- Essen-Katernberg: Zeche Zollverein 3/10, Karl-Mayer-Str. 13/15
- Essen-Kupferdreh: Prinz-Friedrich-Straße 66/68

Ring ehemaliger Bergschüler e.V.

Rüttenacholder Str. 84, F 79 17 63

Berufsschule der Fleischerinnung, Stoppenberger Str. 64, Schlachthof, F 2 37 74

Berufsschule f. Gehörlose, Syndikatstraße 1

Bundesschule für Körperbildung

u. rhythm. Erziehung, Levingerstr. Nr. 30, F 4 34 97

Gärtnerlehreanstalt und Gärtnereiische Versuchsanstalt Essen, Kühlenhammerweg 40, F 7 46 49

Landwirtschaftsschule und Wirtschaftsberatungstelle, Kettwig, Brederbachstr. 23, F Kettw. 346

Rhein. Landes-Gehörlosenschule, Syndikatstr. 1

XIV. Kirchen

Kirchliche Einrichtungen

A. Evangelische Kirchen

Kirchenkreis Essen-Mitte

Superintendentur Bachstr. 1a, F 2 30 47
Superintendent Fritz Bachmann, Essen-West, Ohmstr. 4, F 6 12 94

Kirchenkreis Essen-Nord

Superintendentur Bachstr. 1a, F 2 30 47
Superintendent Wihl. Köhne, Essen-Karnap, Hattramstr. 33, F 29 21 14

Kirchenkreis Essen-Süd

Superintendentur Bachstr. 1a, F 2 30 47
Superintendent Otto Krüger, Essen-Werden, Heckstr. 59, F 49 22 64

Gesamtverband der evgl. Kirchengemeinden in Essen, Bachstr. 1a, F 2 30 47
Vorsitzender: Kassendirektor Hermann Eribe, Odastr. 30 F 6b, 7 40 71

Geschäftsführer: Amtmann Wihl. Beelen, Eduardstr. 12, F 7 89 44
Kirchensteueramt des Gesamtverbandes, Teichstr. 2, F 2 30 47

Evgl. Gemeindedienst für Innere Mission, Teichstr. 2, F 3 29 78
Zweigstellen: Essen-Borbeck, Boeholder Str. 32, F 6 14 23
Essen-Steele, Kaiser-Wilhelm-Str. 19, F 5 02 05

Hilfswerk der Evgl. Kirchen in Deutschland, Kirchenkreise Essen, Bachstr. 1a, F 2 30 47

Evgl. Jugendpfarramt der Kirchenkreise in Essen, Bachstr. 1a, F 2 30 47, Synodaljugendpfarrer: Pfr. Oskar Pannen, E.-Borbeck, Legrandallee 25, F 6 16 30

Synodal-Jugendbücherei, Julienstr. 39, F 7 55 81

Evgl. Männerwerk in Essen, Bachstr. 1a, F 2 30 47
Sozialsekretär Friedrich Grobe, Julienstr. 39, F 7 90 92

Evgl. Bergmannsmission in Essen, Bachstr. 1a, F 2 30 47

Evangelische Frauenhilfe: Vikarin Violet Schäfer, E.-Rüttenscheid, Lotharstr. 8, F 4 25 16

Evgl. Pressearbeit, Synodalschriftleitung DER WEG, Bachstr. 1a, F 2 30 47

Evgl. Jugendheimstättenwerk e.V., Geschäftsführ. Ahfeldstr. 73, F 4 00 51, Evgl. Jugendwohnheim, Ahfeldstr. 73

Johannes-Böttcher-Heim, Ev. Jugendwohnheim, E.-Kupf., Müllneys Nocken 28, F 4 88 15

Haus Immanuel, Ev. Knappenheim, E.-Borbeck, Dreifarbenfeld 31a, F 6 22 15

Ev. Jugendwohnheim Essen-Überuhr, Milchstr. 14, F 54 18

Ev. Jugendwohnheim Essen-Kray, Burgundenweg 9-11, F 5 09 21

Magdalenenverein e. V., Eamarchstr. 20

Schulreferent Studienrat Pfr. Dr. Otto Schilke, Waldsaum 43

Evgl. Religionsunterricht an den Berufsschulen der Stadt Essen: Kreispfarrer Schneider, Bären-delle 15, F 6b, 7 64 10, Wohn.: Duisburg, Hotelstr. 80, F 5 52 40

Kreispfarrer Karl Vogel, Henckelstr. 22, F 7 75 40

Kreispfarrer Udo Röhrig, E.-Heidhausen, An der Braut 26, F 49 23 86

Kreispfarrer Herbert Wonnekers, Stelle Str. 60 F 79 19 98

Vikarin Gisela Löhr, Moltkeplatz 5, F 3 25 71

Frl. Annemarie Rieger, Flemingweg 5

Frau Golpon, Reginenstr. 45

Frl. Irmgard Unbescheid, Alte Kirchstr. 3

Kirchenkreis Essen-Mitte

Evgl. Gemeindeamt für die Gemeinden Essen-Altstadt-Mitte, -Nord, -Ost und -Süd, Moltkestr. 74, F 2 67 41
Böhlemann, Herbert, Gemeindeamtsleiter, Moltkestr. 74, F 2 73 20

Altersheim „Haus Abendfrieden“, Töpferstr. 26, F 3 24 18
Huysens-Stiftung, Henricistr. 92, F 2 17 41
Müller, Wilhelm, Krankenhausseelsorger (Huysens-Stiftung), Richard-Wagner-Str. 14, F 2 17 41

Mädchenwohnheim, Henrietenstr. 6, F 2 44 65

Gemeinde Essen-Altstadt-Mitte

Pfarrer Gerhard Krupp, I. Weberstr. 18, F 3 13 89
Pfarrer Horst Werner, I. Weberstr. 20, F 2 35 19

Gemeindeschwestern, Schützenbahn 22, F 2 75 92
Lutherhaus, Reckhammerweg 46, F 3 16 83

Gemeinde Essen-Altstadt-Nord

Pfarrer Josef Moj, Bauterstr. 12/14, F 3 09 86
Pfarrer Günter Schmidt, Ribbeckstr. 33, F 3 20 60

Paul-Gerhard-Haus, Sternstr. 24, F 2 54 81

Gemeinde Essen-Altstadt-Ost

Pfarrer Detlev Garduhn, Moltkestr. 74, F 3 78 42
Pfarrer Albrecht Köhler, Goebenstr. 21/23, F 2 59 59

Pfarrer Hans Lehmann, Richard-Wagner-Str. 14, F 22 26 49
Pfarrer Gustav Sudhölter, Wallotstr. 9, F 2 54 97

Gemeindeschwestern, Hüttopstr. 31, F 22 24 24

ErlöserKirchengemeinde Essen-Altstadt

Pfarrer Dr. Alfred Burgsmüller, Richard-Wagner-Str. 45, F 2 63 38
Jugendpfarrer Wilhelm Busch, Wallotstr. 13, F 22 29 22

Vikarin Kaufmann, Richard-Wagner-Str. 14, F 3 12 77
Pfarrer Heinrich Link, Goethestr. 3, F 7 90 10

Gemeindehaus Erlöserkirche, Goethestr. 1a, F 7 90 32

Evgl. Jugendpfarramt, Hohenburgstr. 96, F 2 42 23
straße 19, Ruf 43 28

Evangelische Kirchengemeinde Essen Rüttenscheid,

Gemeindeamt, Julienstraße 39, F 7 29 70
Gemeindeamtsleiter Ludwig Köhler, Julienstr. 39 F 7 29 70

Pfarrer Heinz Gerstmann, Eduardstraße 12, F 7 21 30
Pfarrer Karlheinz Meier, Reginenstraße 45, F 7 12 25

Pfarrer Werner Beltz, Gummertstraße 19, Ruf 4 43 28
Pfarrer Herm. Blanke, Reginenstr. Nr. 47, F 7 21 80

Gemeindeschwestern-Station, Julienstr. 39, F 7 29 70, Vorst.: Schwester Martha

Gemeindejugendhelfer Karl-Heinz van Kooten, Julienstr. 41, F 7 90 06

Oberlinhaus, Lotharstr. 8, F 4 25 16

Gemeinde Essen-West

Gemeindeamt, Sybelstr. 15, F 7 68 51/52
Pfarrer Fritz Bachmann, Superintendent, Relehsobmann des Posaunenwerks der EKD, Ohmstr. 4, F 6 12 94

Pfarrer Günter Claus, Martin-Luther-Str 114, F 7 65 83
Pastor Peter Gärtner, Besselstr. 4, F 6 19 53

Pfarrer Heinrich Hebel, Cranachstr. 66, F 7 68 41
Pfarrer Rolf Hombach, Schönleinstr. 49, F 79 22 00

Pfarrer Günter Knaak, Grevelstr. 11, F 7 61 64
Pfarrer Günther Krüger, Postreitweg 106, F 79 21 61

Pfarrer Paul Moog, An der Apostelkirche 3, F 7 55 80

Jugendpfarrer Herbert A. Warsany, Henckelstr. 8, F 7 2 38
Schwesternstation, Kerckhoffstr. Nr. 22A, F 79 02 50

Schwesterstation, Simsonstr. 20, F 79 02 28
Lutherhaus, Kerckhoffstr. 22B, F 79 02 50

Adolf-Stöcker-Haus, Ohmstr. 9a, F 6 15 69
Evgl. Jugendh. u. Apostelh., Berliner Str. 59 D u. F. F 7 52 87

Evgl. Gemeindehaus Simsonstr. 31, F 79 02 28

Kirchenkreis Essen-Nord

Evangelische Kirchengemeinde Essen-Altenessen

Gemeindeamt, Karl-Denkhaus-Str. Nr. 11, F 29 22 26
Pfarrer Helmut Wüsthoff, Karl-Denkhaus-Str. 16, F 29 22 68

Pfarrer Bernhard Berg, Hövelstr. 73, F 29 09 16
Pfarrer Fritz Schmidt, Neussene Str. 11, F 29 12 06

Pfarrer Ludwig Söldner, Palm-buschweg 45, F 29 09 08
Pfarrer Dr. Rühl, Gladbecker Str. Nr. 237, F 29 10 64

Pfarrer Lothar Ahne, Basunestr. 51, F 29 11 16
Pfarrer Wilhelm Kiel, Fahrhauerstraße 44, F 29 05 97

Evangelische Kirchengemeinde Essen-Bergeborbeck

Bottroper Str. 402, F 6 06 87
Pfarrer Dr. Fritz Beckmann, Hafensstraße 175, F 29 11 01

Pfarrer Heur. Steinbach, Bottroper Straße 288 F

Evangelische Kirchengemeinde Essen-Borbeck.

Gemeindeamt, Wästenhöferstr. 181, F 6 23 85
Pfarrer Oskar Pannen, Boeholder Straße 4, F 6 16 00

Pfarrer Johannes Locher, Bandstr. 19, F 6 15 13
Pfarrer Hermann Sattler, Schloßstr. 248, F 6 01 53

Pfarrer Hans-Herbert Schmalgemyer, Legrandallee 25a, F 6 11 67
Pfarrhaus Legrandallee 23, F 6 11 67

Gemeindeschwesternstation, Kesselstr. 65, F 6 10 59 u. Schacht-Kronprinz-Str. 41, F 6 16 20

Evangelische Kirchengemeinde Dellwig-Frintrop-Gerschede

Gemeindeamt Essen-Dellwig, Zugstraße 17a, Fernruf 61281
Pfarrer Georg Schroer, E.-Dellwig Schiffsstraße 4, Fernruf 61515

Pfarrer Franz Poppe, E.-Frintrop Pfarrstraße 10, Fernruf 61281
Pfarrer Heinz Gebhardt, E.-Dellwig Samostraße 3, Fernruf 62158

Gemeinde Essen-Karnap

Gemeindeamt, Hattramstr. 33, F 29 21 14
Pfarrer Wilhelm Köhne, Superintendent, Hattramstr. 33, F 29 21 14

Pfarrer Helmut Strattmann, Hattramstr. 29, F 29 21 14

Evangelische Kirchengemeinde Essen-Katernberg:

Gemeindeamt, Katernberger Str. 261, F 29 04 33
Pfarrer Otto Hänzsch, Katernberger Straße 292, F 29 09 82

Pfarrer Johannes Feller, Katernberger Markt 14, F 29 14 89
Pfarrer Theodor Werkmeister, Viktoriastr. 27, F 29 11 73

Pfarrer K.-H. Middeldorf, Donnekampstr. 63 F

Evangelische Kirchengemeinde Essen-Kray:

Gemeindeamt, Leither Str. 33, F 5 02 83
Pfarrer Werner Knirsch, Leither Str. 40, F 5 25 82

Pfarrer Hermann Loh, Burgundenweg 1, Ruf 5 08 33

Gemeinde Essen-Schonnebeck

Gemeindeamt, Schonnebeckhöfe 221, F 2 02 70
Pfarrhaus Wagenfuhr, F 2 02 70

Pfarrer Erich Tammeling, Schonnebeckhöfe 221, F 2 40 93

Evangelische Kirchengemeinde Stoppenberg:

Gemeindeamt, Ernestinenstraße 27, Ruf 2 56 25
Pfarrer Rudolf Knüffermann, Schwanhildenstr. 4, F 2 43 37

Schwester Helene, Kapitelacker 5
Pfarrer Johannes Dietrich, Ernestinenstr. 27, F 2 27 31

Schwester Martha, Frillendorfer Straße 275, F 2 30 68
Pastor Günter Pannes, Erlenkampsweg 2-8, F 29 10 47

Schwester Herta, Erlenkampsweg Nr. 2-8, F 29 15 68
Gemeindehaus Erlenkampsweg 2-8, F 29 15 68

Kirchenkreis Essen-Süd

Evangelische Kirchengemeinde Bredney

Gemeindeamt: Eckbertstr. 8, F 4 13 80
Pfarrer Erich Leidolph, Bredney, Haraldstr. 11, F 4 17 35

Pfarrhaus: Am Brandenbusch 2, F 4 28 98
Schwesternstation, Eckbertstr. 8, F 4 13 80

Gemeinde Haarzopt:

Pfarrer Helmut Neuse, Raadter Str. 77, F 7 12 30

Evangelische Kirchengemeinde Essen-Heisingen:

Pfarrer Walter Götz, Stommering 17, Ruf 4 18 70

Evangelische Kirchengemeinde Essen-Königsstele:

Gemeindeamt Kaiser-Wilhelm-Str. 43, F 5 09 86
Pfarrer Heinrich Börner, Kaiser-Wilhelm-Str. 29, F 5 16 35

Pfarrer Gerd Henseleit, Bochumer Str. 193, Ruf 5 02 69
Pfarrer Max Schmidt, Eickelkamp Nr. 14, F 5 00 13

Evgl. Altersheim Augenerstr. 38, F 5 03 51
Evgl. Gemeindehaus, Bochumer Str. Nr. 303, F 5 06 88

Kindergarten, Villenweg 23, F 5 25 00

Evangelische Kirchengemeinde Essen-Kupferdreh:

Gemeindeamt, Dixbäume 91, Ruf 4 83 54, Pfarrer Erich Wittenborn, Dixbäume 87a, Ruf Nr. 4 86 20, Pfarrer Bruno Winkler, Kupferdreher Str. 125, Ruf 4 87 20

Schwesterstation Kupferdreher Str. 243/45, F 4 84 63

Evgl. Kirchengemeinde E.-Margaretenhöhe:

Stelle Str. 62, F 7 35 15
Pfarrer Arthur Heuser, Gemeindeschwestern-Station: Stelle Str. 60a, Schwester Elfriede

Evangelische Kirchengemeinde Essen-Röllinghausen:

Gemeindeamt, Bodelschwingstr. 6, F 4 17 83
Pfarrer Hermann Wollschläger, Oberstr. 67, F 4 18 21

Pfarrer Heinz Rolffs, Weserstr. 30, F 2 43 76
Pfarrer Ernst-August Beckmanns-lagen, Bodelschwingstr. 13, F 4 39 72

Pfarrer Rolf Koenig, Rütermark 1, F 4 26 43
Pfarrer Siegfried Windisch, Weserstr. 32, F 3 84 61

Pfarrer Willy Haack, Dändermannstieg 6, F 4 26 21

Gemeinde Überuhr:

Pfarrer Max Schütze, Langenberger Str. 432, F 5 10 25

Gemeinde Werden:

Gemeindeamt, Heckstr. 65, F 4 93 25
Evang. Krankenhaus, Pattbergstraße 173, F 49 24 41

Pfarrer Otto Krüger, Superintendent, Heckstr. 59, F 49 22 64
Pfarrer Heinz Johansen, Heckstraße 87, F 4 99 95

Pfarrer Hans Maüner, Heidh., Am Schwarzen 3, F 49 23 00

Evang. Gemeinschaft (Freikirche)

Körperschaft des öffentl. Rechts, Friedenskirche, Menzelstr. 20-22 u. Schon., Kreuzkirche, Huestr. Nr. 155, Prediger: F. Harrieled, Menzelstr. 20-22, F 7 71 10, Gemeindeamt: E.-Altenessen, Feldmannhof 18, Prediger: R. Bethke, F 2 49 80

Freie evangelische Gemeinden

Altstadt Gemeindehaus, Klosterstr. 15
Dellwig, Gemeindehaus, Wertstr. 34a
Katernberg, Gemeindehaus, Ottenkämperweg 9a

Prediger Wilhelm Schirmer
Kray, Gemeindehaus, Heinrich-Senseweg 15

Prediger Paul Wunderlich
Kupferdreh, Gemeindeg., Narjesstr.

B. Jüdische Gemeinde

Körperschaft (Ges. öffentl.) Rechts
Steeler Straße 29, F 2 7 13

C. Katholische Kirchen

a) röm.-kath.

Bischöfliches Haus, Burgplatz 2
Kathedralkirche (Münsterkirche)
Burgplatz 1
Münsterpfarramt, Burgplatz 2
F 2 67 66
Diözesankonsulat, Petersstr. 2 F 2 63 54

Bischöfliche Kurie

Bischöfliches Generalvikariat, Peters-
straße 2 F 2 53 54
Bischöfliches Offizialat, Petersstr. 2
F 2 53 54

Diözesaninstitute

Bischöfliches Priesterseminar, Essen-
Werden, Franzenshöhe F 4 92 81
Diözesan-Caritasverband, Essen,
Zwölfing 2 F 2 43 44
Gemeindeverband d. Kath. Kirchen-
gemeinden d. Stadt Essen, Alfred-
str. 66, F 7 79 48
Caritasverband für die Stadt Essen,
c. V., Essen, Alfredstr. 66 (Caritas-
haus), F 7 58 57
Postcheckkonto: Essen 6104
Bankkonto: Girokonto Städt. Spar-
kasse, Essen 43 14
Exerzitienhaus St. Augustinus, Essen-
Borbeck, Borbecker Str. 108,
F 6 17 31

1. Einrichtungen und Heime des Caritasverbandes für die Stadt Essen

Auswandererberatung
Jugendhilfe und Männerfürsorge
Straffälligenfürsorge
Trinkerheilverfürsorge
Kath. Mädchenschutz
Familienpflege
Fürsorge f. Italien. Arbeiter
sämtl. im Caritashaus, Alfredstr. 66,
F 7 58 57
Aufnahmehelm für männliche
Jugendliche, Eissenstr. 64
F 3 98 15
Bahnhofmission und Bahnhof-
dienst, Essen, Hauptbahnhof,
F 3 07 23
Benediktushelm in Brühl, Alters-
heim, Comestr. 42, F 25 95
Caritasheim für Berglehrlinge, E-
Rellinghausen, Frankenstr. 86a,
F 4 41 91
Ludwig-Wolker-Heim Lehrlings-
heim, Essen, Eissenstr. 64,
F 3 98 15
Ludwig-Kessing-Heim für Brandleh-
rlinge, E-Frillendorf, Brandhövel
Nr. 7, F 2 17 21 (Nebenst. 267)

2. Altersheime (siehe Seite 12)

3. Ausbildungsstätten

Elisabethkrankenhaus (Kranken-
pflugeschule), Essen, Moltkestr. 61,
F 2 14 41
Philippusstift (Krankenpflugeschule)
E-Borbeck, Hülsmannstr. 17,
F 6 14 57
Säuglings- und Kinderheim Schloß
Schellenberg (Säuglings- und Kin-
derpflugeschule), E-Rellinghau-
sen, Schellenbergstr. 120,
F 4 25 47
Knabenkonvikt der Carmeliter,
E-West, Liebigstr. 7 F 7 25 21

4. Fürsorgevereine für Mädchen, Frauen und Kinder, Essen, Dammannstr. 34, F 2 42 54

Aufnahmehelm für weibl. Jugend-
liche, Dammannstr. 34, F 2 42 54
Mädchenwohnheim „Haus Mathilde“
Dammannstr. 36, F 2 42 54
Essen-Borbeck, Dionysiuskirchplatz
Nr. 9, F 6 12 70
E-Kray, Marienstr. 86, F 5 08 30
E-Steele, Scheidtmanntor 14,
F 5 09 79
E-Werden, Propststr. 54
F 4 96 84
Frauenbunthaus
Hedwig-Dransfeld-Platz 2 F 6 13 96
Müttertschu

5. Jungmännerwohnheime

St. Angrid, Essen, Stattropstr. 4,
F 3 82
St. Cosmas u. Damian, Essen-Kray,
Schönheidstr. F 3 88 05
OAJ-Heim, E. West, Hüttmann-
str. 52, F 6 00 65
Heimstatt Kath. Jugend, Essen,
Franziskanerstr. 69, F 2 64 65
Kath. Gesellenhaus, Essen, Berne-
straße 5, F 2 73 67

6. Kindergärten und -horte

(sind meistens den Pfarren ange-
schlossen)

7. Klöster

Chorfrauen vom hl. Augustinus,
a. d. Congregatio B. M. V., Essen,
Bardlebenstr. 9, F 7 16 54/55
Franziskaner (O. F. M.) Essen,
Franziskanerstr. 69, F 2 64 65
Franziskusschwestern der Familien-
pflege Mutterhaus, E-Frintrop,
Laarmannstr. 26, F 6 22 52
Salesianer Don Bosco (S. D. B.)
E-Borbeck, Hartzstr. 15,
F 6 16 24
Kamillianer (OSC.) E-Heidhausen
Heidhauser Str. 123, F 4 97 02
Oblaten (O.M.J.) E-Borbeck, An
St. Immaculata 3 F 6 02 80
Karmeliter (O. Carm) Essen-
Holsterhausen, Margaretenstr. 21
F 7 69 20
St. Ignatius, Pfarr-Rektor P. Hehr,
Horstmann S.J., Essen, An St.
Ignatius 8 F 79 23 83, Kloster
F 7 33 65

8. Krankenhäuser (siehe Seite 13)

9. Lehrlingsheime

Ludwig-Wolker-Heim, Essen,
Eissenstr. 64, F 3 98 15
Johannesstift, E-Borbeck,
Hartzstr. 15 F 6 16 24

10. Mutterhäuser

Mutterhaus der Barmherzigen
Schwestern von der hl. Elisabeth,
Essen-Bredeneu, Schuirweg 107,
F 7 12 15
Mutterhaus der Franziskus-Schwe-
stern, E-Frintrop, Laarmannstr.
Nr. 26, F 6 22 52

11. Müttertschulen

(Kath. Arbeitsgemeinschaft für
Mütterbildung)
Stadtverband Kath. Frauen- und
Müttertschulen, Essen, An
St. Quentin 3, F 3 85 88/4 29 87
Kath. Deutscher Frauenbund,
Essen, Kettwiger Str. 33/35,
Baedekerhaus, F 2 47 86
Müttertschule des Frauenbundes
Essen-West, Hedwig-Dransfeld-
Platz 2, F 6 13 95
Kath. Mädchenschutz, Essen,
Alfredstr. 66, Caritashaus,
F 7 58 57

12. Zufluchtsheime

für Jungen
Aufnahmehelm und Jugendschutz-
stelle des Caritasverbandes, Essen,
Eissenstr. 64, F 3 98 15
Schloß Schellenberg, E-Relling-
hausen, Schellenbergstr. 120,
F 4 25 47
Theresenheim (Zufluchtsheim und
Vorasyd) für Frauen u. Mädchen,
Essen, Dammannstr. 34,
F 2 42 54
Trinkerheilanstalt, E-Heidhausen,
Heidhauser Str. 123, F 4 97 02

Stadtdekanat Essen

Stadtdochant: Ehrenbürger Geist-
licher Rat Johannes Brokamp,
(St. Dionysius), F 6 16 60
Geschäftsstelle des Gemeindever-
bandes, Alfredstr. 66, Postcheck-
konto Essen 11 08, F 7 79 48

1. Dekanat E.-Altstadt

St. Barbara, Pfarrer Franz Joussen,
Essen, Eissenstr. 15, F 2 57 70

St. Johann Baptist

(Münsterkirche) Essen, Burgplatz

Gottesdienst an Sonn- u. Feiertagen
5 (v. 1. 4. — 1. 11.), 6, 7, 15, 8, 30, 10,
11, 15 Uhr, im Kolpinghaus 8, 15 Uhr,
an Wochentagen: 7, 15 u. 8 Uhr

Pfarrer Magr. Zaunbrecher, Burgplatz,
F 2 67 66, Kaplan Wahnig, Kolpinghaus
Bernstraße 5, Fernspr. 273 67, Residenz-
tur: Burgplatz, Postcheckkonto: Essen
1954, Fernsprecher 2 34 15

St. Bonifatius, Pfarrer Franz Hart-
mann, Moltkestr. 164, F 2 47 99
St. Engelbert, Pfarrer u. Dechant
Friedrich Fink, Essen, Fischerstr.
Nr. 4, F 2 40 14
St. Gertud, Pfarrer Matthias
Sommer, Viehofer Platz 2,
F 2 39 14
St. Ignatius, Pfarr-Rektor P. Hehr,
Horstmann S. J., Essen, An St.
Ignatius 8, F 7 33 65
Hl. Kreuz, Pfarrer P. Hildebrand
Vaasem, OFM., Essen, Franzis-
kanerstr. 69, F 2 64 65

St. Marien, Pfarrer Herm. Heckels-
bruch, Essen, Niederstr. 12,
F 2 55 20

St. Michael, Pfarrer Hehr. Koehne,
Essen, Michaelstr. 59, F 22 26 02

St. Peter, Pfarrer Ewald Herwig,
Essen, Süderichstr. 37a, F 3 24 07

Kath. Jugendpfarramt, An St.
Quintin 3, F 2 30 36

2. Dekanat E.-Altendorf

St. Anna, Pfarrer Paul Hohmann,
E-West, Sälzerstr. 83 F 6 16 61

St. Antonius, Pfarrer Peter Wilden,
Essen West, Berliner Str. 85,
F 7 65 21

St. Augustinus, Pfarrer Johannes
Meyer, Messings Garten 20,
F 7 55 88

St. Bernhard, Pfarr-Rektor Karl
Speen, Essen-Borbeck, Bottroper
Str. 550, F 6 22 08

St. Clemens M. Hofbauer,
E-Altendorf, Leibnitzstr.
F 6 00 60, Gottesdienst an Sonn-
u. Feiertagen: 6, 30, 7, 30, 8, 45, 10,
11, 15, An Wochentagen: 7, 7, 45
Pfarrer: M. Vollmar, Leibnitzstr. 1
Kaplan: Kurt-Paul Mutherig,
Leibnitzstr. 4

St. Elisabeth, Pfarrer Paul Heinrichs,
E-West, Frohnhauser Str. 400,
F 7 64 33

St. Mariä Empfängnis, Pfarrer
Franz Laufenberg, Essen,
Höbelnstr. 16, F 7 33 71

St. Mariä Geburt, Pfarrer P.
Benignus Rohof, O. Carm., Essen-
West, Margarethenstr. 21
F 7 69 20

St. Mariä Himmelfahrt, Pfarrer
Heinrich Kappert, E-West, He-
lenenstr. 7, F 6 11 26

St. Stephanus, Pfarrer u. Dechant
Karl Balter, E-West, An St.
Stephan 6, F 7 42 89

3. Dekanat E.-Rellinghausen

St. Albertus Magnus, Pfarrer Dr.
Karl Heyer, Essen, Ruhrblick,
An St. Albertus Magnus 44
F 2 36 81

St. Andreas, Pfarrer Gereon Jansen,
Geistl. Rat, Essen, Odastr. 16,
F 7 24 68

Kindergarten der Pfarrgemeinde
St. Andreas, Odastr. 2 F 7 24 89

Hl. Familie, Pfarrer Joseph Kallen
Ginsterweg 44/48, F 7 80 17

St. Hubertus, Pfarrer August Kreuzer
Essen, Töpferstr. 55, F 2 41 08

St. Lambertus, Pfarrer u. Dechant
Philipp Koertgen, E-Rellingh.
Frankenstr. 133, F 4 17 32

St. Ludgerus, Pfarrer Joseph
Schäfer, Wegenerstr. 15, F 7 47 72
Pa. der Pfarre: Essen Nr. 93 58

Hl. Theresia, Pfarrer Karl Backhaus
E-Rellinghausen, Drosselstr. 33
F 4 28 28

4. Dekanat E.-Borbeck

St. Antonius, Pfarrer Gerhard Roth
E-Borbeck, Klekut 6, F 6 10 30

St. Dionysius, Pfarrer Johannes
Brokamp, Stadtdochant, Geistl.
Rat, E-Borbeck, Dionysiuskirch-
platz 16, F 6 16 60

St. Franziskus, Pfarrer Joseph Hü-
tenschmidt, E-Borbeck, Raben-
horst 2, F 6 03 16

St. Fronleichnam, Pfarrer Ernst
Temmesfeld, E-Borbeck, Kamp-
str. 48, F 6 03 63

Herz Jesu, Pfarrer Theodor Gilden-
berg, E-Frintrop, Leostr. 22,
F 6 04 95

St. Immaculata, Rektor P. Johannes
Koppmann, O.M.J., E-Borbeck
Borbecker Str. 225b, F 6 04 77

St. Johannes Bosco, Rektor P. Jo-
seph Rodenbeck, E-Borbeck,
Hartzstr. 15, F 6 16 24

St. Joseph, Pfarrer Wilhelm Seg-
erath, E-Frintrop, Himmelpforten
Nr. 13, F 6 07 10

St. Mariä Rosenkranz, Pfarrer Jo-
hannes Rosendahl, E-Bergebor-
beck, Haus-Berge-Str. 231d,
F 6 10 33

St. Matthias, Pfarrer Ludwig Theben
Bottrop L. W., Uafenstr. 78,
F Bottrop 27 92

St. Michael, Pfarrer Hermann
Krahe, E-Dellwig, Langhölter-
weg 9, F 6 16 80

St. Paulus, Pfarrer Karl Giesen,
E-Dellwig, Tongabucht 12
F 6 09 70

St. Thomas, Pfarrer Albert Schmidt,
E-Bergeborbeck, Vogelheimer
Straße 244, F 29 04 24

St. Bernhard, Pfr.-Rekt. Karl
Speen, E-Bergeborbeck, Vogelheim,
Bottroper Str. 550 F 6 22 08

5. Dekanat E.-Stoppenberg

St. Elisabeth, Pfarrer Franz Rot-
häuser, E-Schonnebeck, Immel-
mannstr. 4, F 3 73 14

Hl. Geist, Pfarrer Clemens Timmers,
E-Katernberg, Pflingstborn 3,
F 29 05 73

St. Hedwig, Pfarrer Johannes Man-
delarst, E-Alteneßen, Keller-
sohnweg 11, F 29 10 60

Herz Jesu, Pfarrer Ewald Tott
E-Alteneßen, Radhoffstraße 27,
F 29 05 91

Herz Mariä, Pfarrer Johannes Trim-
born, E-Alteneßen, Heßlerstr.
Nr. 233, F 29 14 28

St. Johann Baptist, Pfarrer Joseph
Degen, E-Alteneßen, Johanns-
kirchstr. 1a, F 29 11 06

St. Joseph, Pfarrer Heinrich Rick,
E-Katernberg, Josef-Schüller-
Platz 5, F 29 14 36

St. Mariä Empfängnis, E-Karnap,
Pfarrer Stefan Berghoff, Meer-
sternweg 16, F 29 17 30

St. Nikolaus, Pfarrer Hubert Bollig,
Dechant, E-Stoppenberg, Essener
Straße 4, F 2 53 70

Hl. Schutzengel, Pfarrer Anton
Wirtz, Essen, Auf der Litten 71
F 2 38 80

St. Winfried, Pfarrer Franz Xaver
Müller, Essen-Kray, Bonifacius-
str. 194, F 5 14 56

6. Dekanat E.-Steele

St. Antonius, Pfarrer Wilhelm
Lemm, E-Steele, Küttings Garten
Nr. 3, F 5 09 38

St. Barbara, Pfarrer Tirney, E-Kray
Barbarastr. 5, F 5 09 05

Herz Jesu, Pfarrer Joseph Roemer,
E-Steele, Am Buschgarten 3,
F 5 04 14

St. Joseph, Pfarrer Wilhelm Köhler,
E-Kray-Leithe, Korumbhöhe 21,
F 5 06 27

St. Joseph, Pfarrer Matthias Eich,
E-Steele, Tossens Büschken 1,
F 5 00 97

St. Laurentius, Pfarrer Josef Fänge-
ling, Dechant, Geistl. Rat, E-
Steele, Laurentiusweg 3, F 5 05 76

St. Mariä Heimsuchung, Pfarre
Joseph Froitzheim, E-Übersuhr,
Sonderfeld 85, F 5 04 93

St. Marien, Pfarrer Artur Vogt,
E-Steele, Buschstr. 33, F 5 04 95

7. Dekanat E.-Werden

Christus König, Pfarrer Heribert
Hayn, E-Haarzopf, Tommesweg 9,
F 7 10 38

Christi Himmelfahrt, Pfarrer Her-
mann Fischer, E-Fischlaken,
Ldrsweg 43a, F 49 23 60

St. Georg, Pfarrer, Christian
Hallerbach

St. Georg, Pfarrer Belner Stolz, E.
Helsing, Helsing Str. 492
F 4 26 62

St. Joseph, Pfarrer Joseph Schlutz,
E-Kupferdreh, Schwermannstr.
Nr. 18, F 4 84 27

St. Kamillus Pfarrer P. Aloys
Bonenberger, OSC., E-Heid-
hausen, Heidhauser Str. 123,
F 4 97 02

St. Ludgerus, E-Werden, Pfarrer
Dechant Bruno Jungmann, We.,
Brückstr. 77, F 4 95 65

St. Mariä Geburt, Pfarrer Wilhelm
Pfeiffer, E-Kupferdreh-Dilldorf,
Oelenderstr. 4, F 4 83 53

St. Markus
Pfarrer Dr. Heinrich Holtkamp
Bredeneu, Frankenstr. 370
Fernsprecher 4 17 74

b) alt-katholisch

Alt-katholische Kirchengemeinde
Bernestr. 1, F 2 37 63
Friedenskirche am Steeler Tor

D Freie Kirchen

Die Christengemeinschaft in Essen
Moorenstr. 41, F 7 53 95
Pfarrer Dr. G. Hering, F 4 64 37

Gemeinde Gottes Essen
Prediger: Gerhard Klambunde
Kruppstraße 321a F 7 28 40

XV. Vereine

(Wirtschaftsverbände u. Fachvereinigungen s. unter III Wirtschaft)

1. Bürgervereine
2. Gemeinnützige u. Wohltätigkeitsvereine
3. Gesang- u. Musikvereine
4. Gesellige Vereine
5. Heimatvereine
6. Jugendvereine
7. Kirchliche Vereine
8. Kleingärtnervereine
9. Kulturelle u. wissenschaftliche Vereine
10. Mietervereine
11. Philatelistische Vereine
12. Schützenvereine
13. Siedlergemeinschaften
14. Sportvereine
15. Stenografenvereine
16. Tierschutz- u. -zuchtvereine
17. Wandervereine
18. Verschiedene

1. Bürgervereine
 Alteneßener Bürgerverein e. V.,
 Vors.: W. Pflüger, Johanniskirch-
 straße 28
 Borbecker Bürger- u. Verkehrsver-
 ein e. V., E.-Borbeck, Vors.:
 H. Kohlmann, Germaniastr. 235
 Bürger-Gesellschaft Essener Stadt-
 garde e. V., Vors.: S. Walter,
 Radhoffstr. 42
 Bürger- u. Verkehrsverein Berge-
 borbeck e. V., Vors.: Dr. A.
 Berns, Erdwegstr. 6

**Bürger- u. Verkehrsverein E.-Ost
 e. V.**
 Vors.: Hans Löschinger, Gehrberg
 Nr. 2 F 20 03 98
 Bürger- u. Verkehrsverein Essen-
 Nord e. V., Vors.: Dr. W. Jaeger,
 Alteneßener Str. 5

**Bürger- und Verkehrsverein e.V.
 Rüttenscheid**
 Vors.: W. Klapsing, Wehmen-
 kamp 22
 Bürgerschaft Kupferdreh e. V.,
 Vors.: Dipl.-Ing. H. Putsch,
 Kupferdreh Str. 135 F 4 85 13
 Bürgerschaft Schonnebeck e. V.,
 Vors.: R. Reinartz, Donatweg 5,
 F 3 43 23

Bürgerverein E.-Altendorf e. V.
 Geschf.: H. Böddicker, Unterdorf-
 straße 5
 Bürgerverein Bergerhausen 1956,
 Vors.: J. Bruns, Reilinghauser
 Straße 267

**Die Bürgerschaft E.-Margarethen-
 höhe e. V.**
 Vors.: G. Bachert, Metzendorferstr.
 Nr. 52 F 29 15 09
 Frohnhauser Verkehrs- u. Verschö-
 nerungsverein 1927 e. V., Vors.:
 H. Lingenber, Mülheimer Str. 60
 Steeler Bürgerschaft e. V., Vors.:
 E. Wolf, Zeche Elberg 60-62

**Die Arbeitsgemeinschaften
 für Nachbarschaften in Essen**
 Lührmannwald 3

2. Gemeinnützige- u. Wohltätigkeits- vereine

*Blindenfürsorgeverein, Rhein.
 Zweigverein Essen e. V.,
 E.-Stadtwald, Rütermark 89
 Fernsprecher 4 25 38
 Blindenvereinigung Essen e. V.,
 Frinrop Str. 436
 Bund der Fliegergeschädigten e. V.,
 Gildenplatz 3
 Bund der Kriegsblinden Deutsch-
 lands e. V., Bez. Essen, Grünhof 7
 Bund der Verfolgten d. Naziregimes
 e. V., Alteneßener Str. 18
 Bund der Vertriebenen Deutschen,
 Kettwiger Str. 36
 Bund hinterverletzter Kriegs- u. Ar-
 beitsopfer e. V., Landesgruppe
 Nordrhein-Westf., Eifriedenstr. 45
 F 7 45 46
 Bundesbahn Landwirtschaft Bez.
 Essen e. V., Kruppstr. 30
 Bundesverein z. Behebung d. Wohn-
 ungenot e. V., Vors.: G. Völs,
 Alfredstr. 245
 Deutsche Lebens-Rettungs-Gesell-
 schaft (DLRG), Bezirksleiter:
 Spahl, Gillhausenstr. 12 F 4 52 57
 Geschäftsführer: W. Hunold, Lie-
 bigstr. 19 F 79 21 86
 Deutscher Kinderschutzbund e. V.,
 Postfach 350
 Förderverein d. Helmholtz-Gymna-
 siums e. V., Roastr. 75
 Freizeit- u. Erholungswerk e. V.,
 Essen, Vors.: A. Dannemann,
 Faurndau

Gelenkwellenbau Unterstätungs-
 einrichtung e. V., Vors.: Dr. A.
 Stratmann, Am Hängelweg 4
 Gemeinschaftshilfe e. V., Freier
 Wohlfahrtsverb., Rüttenscheider
 Straße 24
 Gesellsch. d. Freunde u. Förderer d.
 Goethe-Schule, Vors.: Dr. O.
 Witte, Brachtstr. 18
 Haus Elisabeth vom Berg, Essen
 e. V., Vors.: M. Vollmar, Leibniz-
 straße 1

Heimkehrer-Vereinigung Deutschlands e.V., staatl. anerk. Heimkehrer-Organisation

Hauptverband: Tommasweg 13
 F 7 87 87, Kreisverband Essen:
 Ursulastr. 15, F 4 11 80
 Heimstatt kathol. Jugend e. V.,
 Vors.: H. Greefrath, Krawohl-
 straße 48
 Hinterbliebenen-Beihilfe d. deut-
 schen Milchhandels e. V., Alfred-
 straße 55
 Jugendheimbau Essen e. V., Forst-
 hausstr. 9
 Knappenheim e. V. Essen, Helme
 Ewald u. Engelbert, Nünningstr.
 Nr. 40/42 F 2 36 62

Kreis d. Freunde u. Förderer d.
 Humboldt-Schule e. V., Vors.: Dr.
 G. Winkelmeier, Moltkestr. 136
 Lehrerinnenhilfskasse d. Mädchen-
 berufsschule e. V., Vors.: M. Booz,
 Henglerstr. 35
 Notgemeinschaft d. Ost-Werks-
 pensionäre e. V., Vors.: H. Herbst,
 Gelsenkirchen
 Ortsverband Essen im Deutschen
 Hausfrauenbund, Berufsg. d.
 Hausfrau e. V., Vors. Dr. E.
 Ahleff, Alfredstr. 379

Pensionär- u. Hinterbliebenen-Unter-
 stützungsverband d. Krupp-
 schen Werke (Puhuv) VVaG,
 Altendorfer Str. 100
 Schweizer-Verein f. Essen u. Um-
 gebung e. V., Vors. Ch. Burckhardt,
 Leveringstr. 9

Sozialbetreuung Roukela e. V.,
 Vors.: H. G. Jacob, Dortmund
 Sozialwerk d. Ess. Polizeiang. 1953
 e. V., Vors.: W. Kinas, Guts-
 Muths-Weg 39
 Taubstummenhilfsverein Essen e.V.,
 Vors.: K. Speen, Langbörweg 1
 Unterstützungs- u. Altersversorg.
 Einricht. d. Fa. F. Hof e. V.,
 Julienstr. 32

Unterstützungs- u. Wohlfahrtskasse
 van Eupen e. V., Maxstr. 16
 Unterstütz. Einricht. d. Hoeftler
 AG e. V., Vors.: Dr. J. Müller,
 Reilinghauser Str. 55/57
 Unterstütz. Einricht. d. Industrie-
 druck AG e. V., Kibbelstr. 9/15
 Unterstütz. Einricht. d. Fa. J. Sen-
 ker e. V., Bismarckstr. 30
 Unterstütz. Einricht. d. Fa. Veru-
 schacht GmbH e. V., Westend-
 straße 2 F 3 88 57

Unterstütz. Kasse d. Bankhauses
 Burkhardt & Co. e. V., Linden-
 allee 7/9
 Unterstütz. Kasse d. Chem. Fabrik
 J. P. Hennes GmbH e. V., Sölling-
 straße 45/47
 Unterstütz.-Kasse d. Fa. Ruhmölbel
 GmbH, Brigittastr. 9
 Unterstütz.-Kasse d. Landsmann-
 schaft Thuringia, Vors.: M.
 Kayser, Heymannplatz 12
 Unterstütz. Kasse f. d. Belegsch. d.
 Fa. Die Werbe GmbH e. V.,
 Brunnenstr. 1
 Unterstütz. Kasse f. d. Belegsch. d.
 Fa. Klischeeanstalt Vignold e. V.,
 Gärtnerstr. 40

Unterstützungskasse f. d. Belegsch.
 d. Fa. A. Sutter, Buchdruckerei u.
 Verlag e. V., Vors.: Th. Brechmann,
 Brunnenstr. 61/65 F *7 12 54
 Unterstütz. Kasse f. d. Belegsch. d.
 Fa. Weltzien & Pattberg e. V.,
 Töpferstr. 113
 Unterstütz. Verein d. Fa. Loosen &
 Co. vorm. Gustav Blum e. V.,
 Kettwiger Str. 37
 Unterstütz. Verein d. Fa. G. Schultz,
 Automobilges. mbH e. V., Krupp-
 straße 307a

**Verband der Kriegsbeschädigten,
 Kriegshinterbliebenen u. Sozial-
 rentner Deutschlands e.V.**
 Kreisverband Essen
 Klarastr. 3, I. Etg., F 7 77 37
 Sprechstunden nur: Montag von
 10-13 Uhr, Donnerstag von 13-
 16,30 Uhr.

Verbindungsst. Landwirtschaft- Industrie e. V.

Am Waldhanspark 2 F 3 01 01,
 Vors.: Dr. H. Winkhaus, Düsseldorf

Verein d. Eltern u. Freunde d. Burg-
 gymnasiums e. V., Vors. Dr. R.
 Möller, Krawohlstr. 47

Verein d. Eltern u. Freunde d. Leib-
 niz-Gymnasiums e. V., Vors.:
 O. Mähler, Stankelistr. 24

Verein d. Förderer d. Schullerndern
 am Staatl. Burggymnasium e. V.,
 Vors.: H. Friebe, Odastr. 30

Verein d. Freunde u. Förderer d.
 Mädchen-Gymnasiums E.-Bre-
 deney e. V., Essen

Verein d. Kruppschen Beamten
 (VEB) e. V., Geschäftsstelle
 Altendorfer Str. 100

Verein Gefolgschaftshilfe d. Kronen-
 Brauerei AG e. V., Vors.: J. Hes-
 sing, Rheinstr. 16-20

Verein „Wohltätigkeit“ e. V., Vors.:
 Dr. H. Schäfer, Von-Einem-Str. 82

Verein z. Förderung d. Pestalozzi-
 dorfer u. Gemeinsh. Hauses Al-
 tenessen e. V., Vors.: W. Laser,
 Mülheim-Heilßen

Volksbund Deutsche Kriegsgräber-
 fürsorge e. V., Hollenstr. 1
 F 2 33 86

Wilhelm-Kern-Stiftung e. V.

Belegschthilfe d. Essener-Ver-
 kehrs-AG, Vors.: Dr. H. Callies,
 Zwelgerstr. 34 F 7 30 61

Zwinger Unterstütz. Verein e. V.,
 Vors.: P. Schroetter, Am West-
 bahnhof 2

3. Gesang- u. Musikvereine

Deutscher Sängerbund e. V. siehe Seite 20

Essener Akkordeon-Club 1949, Vors.
 W. Diebschmann Mommensstr. 25
 Essener Bachverein, Dirig. G. Her-
 wig, Ribbeckstr. 31

Essener Männerchor Sanssouci 1860 e. V.

Essen I, Postfach 473 Geschäfts-
 stelle Gerscheder Str. 109
 F 08 21
 Gesellschaft d. Freunde d. „Klän-
 genden Brücke“ e. V., Vors.:
 H. Menzel, Manteuffelstr. 29

Gesellsch. zur Förderung d. Jugend-
 singvereins E.-Steeler-Kinder-
 chor e. V., Vors.: F. Deltort, Wer-
 nersau 6

Kantorei d. Christus-Kirche, Leiter:
 W. Wiedenhoff, Holdenweg 66

Männerchor „Kraftlicht“ RWE
 Essen e. V., Viehofer Str. 136,
 F 33 31/3 62, 3 01, 4 02

Musikverein Harmonie 1919 e. V.,
 Vors.: H. Sander, Mülheimer
 Str. 12

Spielmannszug „Vogelheimer
 Mövnt“, Vereinslokal Sponheuer,
 Vogelheimer Str. 104

Tambourkorps „In Treue fest“
 E.-Schonnebeck e. V., Vors.: W.
 Sprenger, Essen

4. Gesellige Vereine

Essener Schachverband im Schach-
 bund Nordrh.-Westf. e. V.,
 Stoubenstr. 27

DJK Wacker Bergeborbeck, Bo-
 cholder Str. 110

Eisenbahnschachverein Essen 1930,
 Bismarckplatz 1

Essener Schachgesellschaft 04,
 Drosselstr. 24

Rochade E.-West 01, Helmholtz-
 platz 5

Rot-Weiß Essen, Vogelheimer Str.
 Nr. 197

Schachabteilung d. Sportfreunde
 Katernberg 1913, Belsenstr. 15

Schachfreunde Frinrop, Donner-
 straße 189

Schachfreunde Freisenbruch, Bo-
 chumer Str. 241

Schachfreunde E.-Kray 1938,
 Kraystr. 30

Schachfreunde E.-Ost 1925, Steu-
 benstr. 27

Schachfreunde E.-West 30, Frohn-
 hauser Str. 370

Schachfreunde Reilinghausen 53,
 Hüblichstr. 40

Schachfreunde Steele-Rott, Kraystr.
 Straße 47

Schachfreunde Werden 24, Velberter
 Straße 16

Schachklub Altenessen 24, Water-
 loostr. 47

Schachklub Borbeck 25, Berg-
 helmer Stelg 8

Schachklub „Favorit“ E.-West,
 Friederikenstr. 21

Schachklub „Germania“ E.-
 Kupferdreh, Heidebergweg 30

Schachklub Weiße Dame E.-Bor-
 beck, Himmelpforten 6

Schachverein Altenessen 30,
 Schurenstr. 22

Spielgemeinschaft Steele-Überruhr,
 Westfalenstr. 274

T U S Margarethenhöhe „TUSEM“,
 Sommerburgstr. 141

Festausschuß Ess. Karneval e. V.,
 Vors.: W. Webels, Bochumer Str.
 Nr. 55

Festausschuß Ess. Metzger e. V.,
 Vors.: G. Senne, Levinstr. 132

Karnevals-Gesellschaft „Fidelio“
 Essen e. V., Alte Eichen 14

Karnevalsgesellschaft „Fidelitas“
 1919, Vereinslokal H. Herzler,
 Hugenkamp 35

Karnevals-Gesellsch. „Narretel“
 E.-Kray e. V., Vors.: K. März,
 Althausweg 5

Rüttenscheider Karnevalsverein,
 Vors.: E. Schirmacher, Mülheim/
 Ruhr

5. Heimatvereine

Bund d. Saarvereine e. V., Essen,
 Vors.: Dr. P. Keuth, Köln

Bund vertriebener Deutscher, Kreis-
 vereine, Ess. e. V., Vors.: R. Orel,
 Savignystr. 73

Heimatwoche Steele e. V., Vors.:
 P. de Beyer, Westfalenstr. 211

Landsmännische Vereinigung ost-
 deutscher Heimatvereine in Rhein-
 land u. Westf. Ortsgr. Essen,
 Vors.: H. Helbing, Gelsenkirchen-
 Horst

Landsmannschaft Ost- u. West-
 preußen, Kreisgruppe Essen e. V.,
 Vors.: Dr. F. Gause, Obere Pahr 9

Schleslerverein Ess. u. Umgebung
 e. V. 1897/1948, Vors.: A. Wilke,
 Devenstr. 12

Vereinigung d. Berliner in Essen
 e. V., Vors.: W. Ufermann,
 Frankenstr. 4

Westerwald Ortsgruppe Essen e. V.,
 Vors.: E. Weller, Mülheimer
 Straße 48

Westfalenverein E.-West, Vereins-
 lokal Splecker, Hagenbeckstr.

6. Jugendvereine

Arbeitskreis Ess. Jugendverb.,
 Vors.: F. Hanster, Brunnenstr. 65

Christl. Arbeiter-Jugend, National-
 leitung, Hüttenmannstr. 52

Christl. Arbeiter-Jugend, Frauen-
 jugend, Nationalsekretariat,
 Neuhäuserstr. 15

Christl. Verein Junger Männer e. V.,
 Hindenburgstr. 83 F 2 45 69

Deutsches Jugend-Herbergswerk,
 Ortsverb. Essen, Hammacherstr.
 Nr. 33

Evgl.-Freikirchliches Jugend-Sozial-
 werk e. V., Kerckhoffstr. 10/12
 F 7 85 19

Evgl. Freikirchliches Jugendwohn-
 heim e. V., Söllingstr. 75

Evgl. Jungmänner Verein e. V.,
 E.-Kray, Vors.: W. Schüler,
 Ehrenzellerstr. 105

Evgl. Verband f. d. weibl. Jugend,
 Synode Essen, Stolbergstr. 77

„Jugendhaus“ e. V. Essen, Sitz:
 Waldhaus, Hohenburgstr. 96

Stiftung Christl. Verein Junger
 Freunde e. V., Vors.: O. Felter,
 Sunderholz 40

7. Kirchliche Vereine

Arbeitsgem. Kath. Kaufm. Vereine
 Aldegrevenerstr. 24

Christl. Verein Junger Männer e. V.

(C.V.J.M.) Hospiz Jungmänner-
 wohnheim, Hindenburgstr. 83
 Fernsprecher 2 45 69

Evgl. Arbeiterbewegung Sitz Essen,
 Gemarkenstr. 113

Evgl. Landeskirchl. Gemeinschaft
 e. V., Vors.: A. Figge, Wihl-
 Bernsau-Weg 56

Evgl. Arbeiterverein Essen e. V.,
 Vors.: H. Bassfeld, Söllingstr. 49

Evgl. Kirchbauverein Steele-Horst-
 Elberg e. V., Vors.: P. Schach,
 Dahlhauser Str. 108

Evgl. Männer- u. Jungmänner-Vere-
 in e. V., E.-Borb, Wästenhöfer-
 straße 103

Evgl. Presseverband f. Rheinlande
 Essen e. V., Geschf.: Dir. Pfarrer
 L. Seiler, Markgrafenstr. 13

Evgl. Jugendheimstättenwerk e. V.,
 Vors.: H. Friebe, Odastr. 30

Familienpflege d. Franziskus-
 schwestern Dienerinnen d. sora-
 phischen Liebe e. V., Vors.: M. G.
 Weichers, Laarmannstr. 26

Fördererkreis d. Ess. Katholiken
 e.V., Vors.: F. Wiegert, Holter-
 hauser Straße 186

Deutscher Sängerbund e. V.

Vorstand des Sängerkreises Essen

- 1. Vorsitzender: Sülthar, Adolf, Essen, Stübental 27 F 7 83 30
- 2. Vorsitzender: Skalbacher, Franz, Essen, Tuchmachersteig 37

Sängerkreis Essen

- 1. Schriftführer: Tobias, Fritz, Essen, Kerckhoffstr. 121 F 7 85 96
- 1. Kassierer: Guntermann, Hans, Essen, Lotharstr. 4

Zeichenerklärung: V.: = Vorsitzender,

P.: = Proben * = Gründungsjahr

Essener Männer-Gesang-Verein 1846 e. V.
V.: Fehrenberg, Dr. Bernw., Benzstraße 3.
P.: Städt. Saalbau, Huyssenallee

Essener Frauenchor *1950.
V.: Grobel, Anne, Gebhardtstr. 21
P.: Städt. Saalbau, Huyssenallee

Essener Kammerchor *1946.
V.: Freytag, Wolfgang, Franziskastraße 57
P.: Heimatmuseum, Bismarckstr. 62

Essener Männerchor Sanssouci 1800 e. V.
V.: Harhaus, Carl, Dittmarstr. 6
P.: Städt. Saalbau, Huyssenallee

Essener Sängervereinigung Concordia 1867.
V.: Rothensee, Willi, Krawehlstr. 1
P.: Humboldt-Oberrealschule, Bernestraße

Essener Vokal-Quartett *1919.
V.: Thomessen, Willi, Rosastr. 37

Gem. Ch. Essen-Ost *1949.
V.: Brosch, Willi, Altbauweg 55
P.: Stättrop, Steeler Str. 252

Gem. Ch. Sängerkreis *1900.
V.: Welter, Ewald, Westerdorfstr. 18
P.: Reuter, Altenessener Str. 1

G. A. Vereinigte Lokpersonale *1923.
V.: Hansen, Gerhard, Herwarthstr. Nr. 53
P.: Stättrop, Steeler Str. 252

G. A. WEDAG Westfalia Dinnendahl Gröppel AG, Werk Dinnendahl Essen *1950
V.: Rentmeister, Heinz, Hünninghausenweg 19
P.: Boltendahl, Westfalenstr. 3

Hans-Sachs-Chor Essen 1924.
V.: Diederich, Josef, Miellendonkweg 29
P.: Ruhmann, Altendorfer Str. 409

Männerchor Bergwerke Essen-Bossensray AG *1929
V.: Beckmann, Rolf, Dipl.-Ing., Zollstr. 38
P.: Gemeinschaftshaus, Zollstr. 68

Männerchor der Essener Aktien-Brauerei Carl Funke AG *1933,
V.: Schäfer, Franz, Unterstr. 66
P.: Aktien-Brauerei, Rellinghauser Straße

M. Ch. des BSW Groß Essen *1926
V.: van Linn, Hans, Wittkindstr. 3
P.: Bundesbahndirekt., Bismarckpl.

M. Ch. Essener Steinkohlen *1927
V.: Aschhoff, Emil, Schellstr. 49
P.: Beppekus, Rüttenscheider Str. 77

M. Ch. Essen-Ost *1926
V.: Britz, Felix, Manteuffelstr. 10
P.: Mosen, Hilgenbornstr. 2

M. Ch. Essen-Süd 1894,
V.: Adam, Willi, Am frommen Joseph 26
P.: Stadtwaldbleik, Schürmannstr. Nr. 47a

M. Ch. Gleisler Krupp
V.: Sander, Heinz, Mülheimer Str. 12
P.: Speiseraum Lova, Bottroper Str.

M. Ch. W. Girardet, *1936
V.: Ulsas, Fritz, Emmastr. 44,
P.: Arnolds, Rüttenscheider Str. 187

M. Ch. Hauptverw. der Stinneszechen *1933,
V.: Pfeiffer, Wilhelm, Stübental 41,
P.: Dechenschenke, Dechenstr. 12

M. Ch. Kraftlicht RWE Essen e. V., *1928
V.: von Laar, Heinrich, Raader Straße 66a,
P.: Kolpinghaus, Steeler Str. 36

M. Ch. Krupp-Krawa Essen, *1933
V.: Pfeiffer, Wilhelm, Kruppstr. 101,
P.: Spieker, Heinz, Hagenbeckstr. 38

M. Ch. Ruhrgas *1933,
V.: Steffen, Hermann, Dinnendahlstr. 53,
P.: Ruhrgas AG, Herwarthstr. 60

M. Ch. Städt. Krankenanstalten *1947
V.: Krusenbaum, Bruno, Meisenburgerstr. 74,
P.: Städt. Krankenanst., Hufelandstraße 55

MGV 1922 Essen-Holsterhausen *1922
V.: Kessler, Alfred, Camphausenstr. Nr. 20
P.: Kalthoff, Lenbachstr. 3

MGV Essen-Hüttrop *1897,
V.: Vösing, Heinrich, Herwarthstr. Nr. 99,
P.: Stättrop, Steeler Str. 252

MGV Gemüthlichkeit *1861.
V.: Schneider, Walter, Mülheim-R., Hinzbergstr. 281,
P.: Hammacher, Düsseldorf Str. 38

MGV Geselligkeit *1868,
V.: Koch, Fritz, Berliner Str. 76,
P.: Kath. Gesellenhaus, Frohnhauser Straße

MGV Harmonie *1871,
V.: Scheidsteger, Friedr., Stüvestr. 40
P.: Zur Platte, Gervinusstr. 18

MGV Harmonie *1888,
V.: Gärtner, Wilhelm, Wästenhöferstraße 40,
P.: Taske, Dechenstr. 12

MGV Helmtreue *1922,
V.: Tydecks, Arthur, Planckstr. 35
P.: Drees, Wickenburgstr. 8

MGV Lyra 1883,
V.: Fährdrich, Johann, Söllingstr. 32
P.: Taske, Dechenstr. 12

MGC Sängerbund 1884 Essen e. V.,
V.: Vater, Heinrich, Corneliastr. 2,
P.: Städt. Saalbau, Huyssenallee

MGV Sängertreue *1928,
V.: Claus, Willi, Stübental 10,
P.: Drees, Wickenburgstr. 8

MGV Schlägel und Eisen *1911,
V.: Gerunde, Hermann, Rusehenstraße 30,
P.: Ruhrkohle-Haus, Frau-Berta-Krupp-Straße 4

M. Quartett Einigkeit *1903,
V.: Riemenschneider, Willi, Kildpfelstr. 60
P.: Hammacher, Düsseldorf Str. 38

Pollzei-Gesangverein *1922,
V.: Drayd, Theodor, Rohrallee 312,
P.: Stättrop, Steeler Str. 252

Postgesangverein MGV Sängerkranz *1902,
V.: Schäfer, Alois, Goethestr. 72,
P.: Kantine, Postamt 1

Rüttenscheider M. Ch. 1890 Loreley,
V.: Rückert, Willy, Ulmenhof 19,
P.: Arnolds, Rüttenscheider Str. 187

Sängerkameradschaft Koppers *1935,
V.: Hinsenkamp, Hermann, Von-Seeckt-Str. 50,
P.: Koppers GmbH, Moltkestr. 29

Schubertbund Essen e. V. *1923,
V.: Führmann, Leo, Zeunerstr. 32,
P.: Städt. Saalbau, Huyssenallee

Schumann-Chor Essen e. V. *1924,
V.: Wiesenborn, Willi, Schadowstr. Nr. 26
P.: Kretz, Joh., Gemarkenstr.

Siemens-Chor Essen *1930,
V.: Badorek, Fritz, Pilotstr. 5,
P.: Siemenshaus, Kruppstr. 16

Singegemeinschaft Gelsenberg *1934,
V.: Guntermann, Hans, Lotharstr. 4,
P.: Marquis, Annenstr. 19

Werks-Chor Th. Goldschmidt AG
V.: Hahn, Heinr., Goldschmidtstr. 5
P.: Kasino, Gerlingstr. 125

Werks-Chor Lova *1934,
V.: Schneider, Theo, Schloßstr. 84,
P.: Im Betrieb

Kolpings-Chor *1869,
V.: Schmitz, August, Altenessener Straße 354
P.: Kolpinghaus, Kolpingstr. 16

M. Ch. Flügellrad *1949,
V.: Jesper, Hans, De-Wolf-Str. 14,
P.: Burgsmüller, Altenessener Str. Nr. 216

MGV Emil-Emscher *1936,
V.: Klein, Hermann, Vogelhelmer Straße 245,
P.: Klubhaus Rot-Weiß, Hafenstr.

MGV Harmonie *1903,
V.: Sprick, Hellmuth, Schonfeldstraße 111,
P.: Stachels, Altenessener Str. 194

MGV 1899 Heideblümchen,
V.: Wohlgemuth, Josef, Neussener Straße 27,
P.: Vossen, Peter, Heßlerstr. 50

MGV Sängerbund 1861 e. V.,
V.: Schürmann, Siegf., G.-Ücken-dorf, Markgrafenstr. 1
P.: v. d. Velden, Altenessener Str.

Borbecker Männer-Quartett *1920,
V.: v. d. Grinten, Gottfried, Lindnerplatz 5,
P.: Schöller, Max, Weidkamp 167

MGV Borbeck 1894,
V.: Uhren, Hans, Krampestr. 11,
P.: Naas, Theodor, Bochoider Str. 77

MGV Gregorius *1868,
V.: Schramme, Emil, Wästenhöferstraße 207
P.: Gimken, Schloßstr. 182

MGV Liedertafel *1890,
V.: Chchon, Karl, Gimkenstr. 5,
P.: Gummersbach, Fürstenbergstr. 2

Werks-Chor Zinkhütte *1954,
V.: Stinnen, Richard, Steegstr. 1
P.: Ledigenheim, Zechenstr. 31

Bredeneyer M. Ch. 1887 Geselligkeit,
V.: Langhammer, Bernhard, Drosselstraße 44
P.: Schneider, Bredeneyer Str. 116

M. Ch. Dellwig *1901,
V.: Nick, Johann, Eggebrechtstr. 15,
P.: Niestendiedrich, Donnerstr. 112

MGV Königin Elisabeth *1921,
V.: Stockhausen, Josef, Steeler Str. Nr. 394,
P.: Drüke, Hubertstr. 127

M. Ch. Apollo 1912,
V.: Weber, Karlheinz, Teißelsberg Nr. 23,
P.: Kalveram, Frintroper Str. 601

MGV Sängerkreis 1887,
V.: Schäfer, Franz, Unterstr. 66,
P.: Schneider, Helmstr. 20

MGV Germania *1883,
V.: Kreuselberg, Ferd., Humboldtstr. 302
P.: Ständer, Hatzper Str. 185

MGV Edelweiß *1904,
V.: v. d. Brüggen, Karl, In der Pieperbeck 30,
P.: Kleinsalminghaus, Heidhauser Str. 124

MGV Harmonie *1922,
V.: Rose, Wilhelm, Am Vogelherd Nr. 46,
P.: Zur Strunzhütte, Heidhauser Straße

MGV Frohsinn 1859,
V.: Grewe, Hermann, Königslepen Nr. 90,
P.: Kempgen, Butenbergkamp 80

MGV 1888 Essen-Karnap,
V.: Schneble, Josef, Meersterweg 2,
P.: Burgsmüller, Stinnesstr. 1

Werks-Chor Glaswerke *1934,
V.: Hoevar, Rudolf, Ruhrglasstr. 2,
P.: Sporthelm, Beisekampsfurth

M. Ch. Vereinigung Sangeslust *1863,
V.: Vorgang, Wilhelm, Bruchweher Nr. 398,
P.: Stock, Hubert, Katernberg Abzweig

MGV Sängerbund *1899,
V.: Viefhaus, Dr. Heinr., Distelbeckhof 163,
P.: Matena, Hans, Ottenkämperweg 8

QuV Sängerkreis *1927,
V.: Langehe, Friedrich, Kantstr. 7,
P.: Groot, Gelsenkirchener Str. 315

M. Ch. 04 Kray *1904,
V.: Roden, Willi, Zur Beckhove 40,
P.: Knaup, Pramenweg 6

MGV Eintracht Bonifacius *1879,
V.: Gierig, Heinrich, Brunhildenstr. Nr. 7,
P.: Stättrop, Hubertstr. 304

MGV Freundschaft *1929,
V.: Melcher, Karl, Korthoverweg 2,
P.: Melbeck, Leither Str. 9

Oesterr. MGV Mit hellem Klang *1908,
V.: Stormann, Franz, Bonifaciusstraße 233,
P.: Meerbeck, Hubertweiche 6

M. Qu. V. Kray-Lethke
V.: Steven, Werner, Merziger Aue 3,
P.: Bolda, Werner, Lahnbeckstr.

MGV Cäcilia 1850,
V.: Brauckmann, Theo, Dilldorfer Straße 57
P.: Sonnenschein, Dilldorfer Str.

MGV Edelweiß *1891,
V.: Hartkopf, Paul, Hinsbecker Löh Nr. 59
P.: Colmann, Hinsbecker Löh 59

MGV Loreley *1906,
V.: Dillenber, Ewald, Hinsbecker Löh 59,
P.: Saalbau Riegels, Bahnstr. 12

MGV Männerquartett *1896,
V.: Mächer, Alfred, Kupferdreher Straße 2
P.: Bovenslepen, Kupferdreher Str. Nr. 202

MGV Freundschaftsbund *1881,
V.: Müller, Heinrich, Am fr. Josef 14
P.: Beckmann, Rellinghauser Str. Nr. 355

Rellinghauser M. Ch. Eintracht *1886,
V.: Schmidt, Hans, Eisenbahnstr. Nr. 10,
P.: Stiftskrug, Rellinghauser Str. Nr. 423

M. Ch. Essen-Schönebeck *1924,
V.: Prangenberg, Willi, Bochoider Straße 275,
P.: In der Weide, Aktienstr. 33

MGV Essen-Schönebeck *1897,
V.: Schönemann, Willy, Steinmannshofstr. 3,
P.: Hohaus, Matth.-Erzberger-Str. 1

„Die Glocke“ Verein zur Pflege und Förderung deutscher Kultur und Kunst, *1874
V.: Uhrhan, Willi, Ruhrstr. 28,
P.: Grothoff, K.-Wilhelm-Str. 72

G. A. Stahl und Eisen Eisenwerk Steele *1915,
V.: Horn, Otto, Erzstr. 7,
P.: Eisenwerk E.-Steele, Dahlhauser Straße 106

MGV Concordia *1889,
V.: Zimmer, Erich, Im Steeler Rott 4
P.: Schürmann, Krayer Str. 56

MGV Einigkeit *1903,
V.: Kapper, Fritz, Bochumer Str. 59,
P.: Strüber, Bochumer Str. 83

MGV Germania *1866,
V.: Höhne, Heinrich, Steinhagen 31,
P.: Plümer, Astrich 4

MGV Haferfeld *1909,
V.: Ellermann, Hch., Augenerstr. 85,
P.: Springob, Bochumer Str. 333

MGV Jovialität *1872,
V.: Heptner, Willi, Horster Str. 25,
P.: Massenber, Horster Str. 54

MGV Liederfreunde *1907,
V.: Horn, Erdmann, Vielingstr. 4,
P.: Stell, Horster Str. 58

QuV Auf der Krimm *1950,
V.: Arntz, Heinrich, Mettenstr. 8
P.: Giesen, Steeler Str. 548

Silber-Chor *1946,
V.: Bayer, Ernst, Bewerngestr. 77
P.: Schürmann, Krayer Str. 56

Steeler MGV *1848,
V.: Bast, Heinrich, Laurentiusweg Nr. 78,
P.: Pfeifer, Ruhrstr. 30

Steeler Männer-Quartett *1946,
V.: Plüekthun, Heinrich, Hochstr. 14
P.: Schürmann, Krayer Str. 56

Werks-Chor A. Diehl *1940,
V.: Ring, Wilhelm, Am Zehnthof 226,
P.: Strüber, Bochumer Str. 83

MGV Liederfreunde *1953,
V.: Dünker, Franz, Baekwinkelstr. Nr. 46,
P.: Spohnener, Rahmstr. 109

MGV Stoppenberg *1905,
V.: Marreck, Günter, Schwanhildenstr. 33
P.: Overbeck, Schwanhildenstr. 15

Ges. Ver. Cäcilia *1874,
V.: Notthoff, Werner, Pfalzgräfinstraße 8,
P.: Schade, Nockwinkel 90

MGV Germania *1898,
V.: Köster, Helmut, Altmeyerstr. 9,
P.: Abts, Überuhrstr. 123

MGV Sängerbund *1887,
V.: Rodt, Fritz, Langenberger Str. Nr. 645,
P.: Berecken, W., Langenberger Straße 568

GA W. Döllken & Co. *1934,
V.: Hücker, Wilhelm, Ruhralstr. 87,
P.: Honnacker, Im Löwental

MGV Einigkeit *1875,
V.: Jäckel, Fritz, Bungertstr. 15,
P.: Fischer, Karl, Im Löwental

MGV Sängerbund *1880,
V.: Harzheim, Heinrich, Wesselswerth 1,
P.: Abtelschenke, Leinwebermarkt

Werdener MGV *1852,
V.: Beckmann, Paul, Lürweg 1,
P.: Zum Drügen, Heckstr.

MGV Sängervereinigung *1866, Altendorf,
V.: Bredendiek, Hans, Hauptstr. 79,
P.: Brauksiepe, Laurastr.

Quartett-Verein Frohsinn *1919, Altendorf,
V.: Schüler, Heinrich, Charlottenstraße 30,
P.: Glettenberg, Hauptstr.

MGV Harmonie 1914 Hölzel e. V.,
V.: Stammor, Alwin, Hölzel, Egger-scheider Str. 19,
E. Schmalbrock, Bahnhofstr. 62

MGV Concordia 1848, Kettwig,
V.: Weeks, Arthur, Martin-Luther-Platz 8,
P.: Diening, Kirchfeldstr. 34

MGV Eintracht *1877, Kettwig,
V.: Friebe, Karl, Friedrichstr. 5,
P.: Ruhrschlößchen, Kettwig v. d. Brücke, Werdener Str. 5

MGV Liedertafel *1868, Kettwig,
V.: Loos, Heinrich, Corneliustr. 17,
Kettwig,
P.: Am Troitzkopf, Bahnhofstr. 40

MGV Sangeslust 1898 e. V., Kettwig v. d. Brücke
V.: Wienkötter, Theo, Kirchfeldstr. Nr. 11,
P.: Haus Kötigen, Laupendahler Straße

Ignatiushaus Essen e. V., Vors.: A. Lückner, An St. Ignatius 8
Jungarbeiterwohnheim Kolping Kray-Leithe e. V., Vors.: H. Laukämper, Woydelinstr. 30
Katholisch-Apostolische Gemeinde Essen, Kahrstr. 77-79 F 7 40 12

Kath. Arbeiter-Bewegung

Bezirksverband Essen, Kottwiger Str. 36 F 2 68 39
Kath. Kaufm. Verein „Amicitia“, Westerdorfl. 5

Kath. Kaufm. Verein „Assindia“ e. V.

Cranachstr. 68, F 7 74 56
Kath. Kaufm. Verein Borbeck, Rheinstr. 18a
Kath. Kaufm. Verein „Hansa“, Reulsbergweg 12
Kath. Kaufm. Verein „Ruhraia“, Grendplatz 10
Kath. Kaufm. Verein „Werethina“, Brückstr. 16
Kath. Arbeiterverein Altendorf e. V., Vors.: J. Ambrosius, Helenenstr. 7
KKV-Verbandshaus-Bauverein „Heinrich Albrod“ e. V., Vors.: Th. Gockel, Isabellastr. 19

Kath. Deutscher Frauenbund

Groß-Essen, Baedekerhaus, Kottwiger Str. 33/35
Fernruf 2 47 86 - Zimmer 506

Kath. Deutscher Frauenbund

Hedwig-Dransfeld-Pl. 2, F 6 13 95
Frauenbildungsheim e. V., Industriebezirk

Kath. Fürsorgefrauen-Berufsverband

Zentrale Essen, Hedwig-Dransfeld-Platz 2 F 6 23 66
Kath. Fürsorge-Verein f. Mädchen, Frauen u. Kinder, Borb, Dionysiuskirchpl. 16
Kath. Kirchbau-Verein e. V. Königstele, Vors.: J. Roemer, Am Buschgarten 3
Kath. Männerwerk Essen, Förderergemeinschaft e. V., Vors.: H. Adam, Villenweg 7
Kirchbauverein St. Winifrid, Vors.: F. X. Müller, Bonifaciusstr. 194
Kolpinghaus E.-Kray e. V., Marienstraße 5
Kolpinghaus E.-Steele e. V., Vors.: H. Backhaus, Rellinghausstr. Nr. 112
Magdalenen-Verein d. Synode Essen e. V., Vors.: H. Schlutz, Telchstr. 2
Ökumenische Gesellschaft zur Förderung menschlicher Begegnung e. V., Vors.: G. Schmidt, Ribbeckstraße 33

Reichsverband d. Kathol. Kirchenanstellungen

e. V., Essen, Olgastr. 5a, F 7 14 37
St. Josef Krankenhaus e. V., Ku, Schwermannstr. 8
Terstegenruh-Konferenz e. V., Vors.: W. Busch, Wallotstr. 13
Verb. Evgl. Arbeitervereine v. Rhld. u. Westf. Essen e. V., Gemarkenstr. 113
Winfriedenhaus e. V. Essen, Vors.: Dr. H. Bowerunge, Wanne-Eickel

8. Kleingärtnervereine

Gartenbauverein Bernetal e. V., Alt, Eilernstr. (Vereinshaus)
Gartenbauverein Bergeborbeck e. V., Vors.: H. Zollmann, Hafenstr. 77
Gartenbauverein E.-Borbeck e. V., Mitgl. d. Kreisverb. d. Gartenbauvereine Essen e. V., Geschäftstr. Weidkamp 61
Gartenbauverein Bredeney e. V., Vors.: J. Schmidt, Gummertstr. 6
Gartenbauverein E.-Frillendorf e. V., Elisabethstr. 112a
Gartenbauverein Haarzopf e. V., Geschäftstr. Hatzper Str. 143
Gartenbauverein Holsterhausen e. V., Vors.: G. Kambeck, Achenbachhang 27
Gartenbauverein E.-Ost e. V., Vors.: K. Lenke, Döppelstr. 10
Gartenbauverein Katernberg e. V., Vors.: J. Gromberg, Alte Kirchstraße 12a
Gartenbauverein E.-Nord e. V., Vors.: W. Krupp, Lierfeldstr. 10
Gartenbauverein Graf Beust e. V., Vors.: J. Chmiel, Gelsenkirchener Straße 68
Kleingärtnerverein Döppelhahn e. V., Vors.: H. Sauerwald, Döppelhahn 9
Kleingärtnerverein Altendorf e. V., Vors.: J. Kresken, Riemannstr. 12

Kreisverband d. Gartenbauvereine Essen e. V., Vors.: O. Buse, Rückmannshof 25, F 2 07 51/2 58

Landesverb. Rheinland d. Kleingärtner e. V., Vors.: A. Köpfer, fahnenberg, Kälshammerweg

9. Kulturelle u. wissenschaftliche Vereine

Akademischer Verein „Schlüssel u. Eisen“ e. V., Essen, Vors.: W. Koska, Am Wiesental 4
Arbeitsgemeinschaft f. rhein. Musikgeschichte e. V. Köln, Ortskreis Essen, Vors.: W. Engelhardt, Twingenbergpl. 5
Arbeitsgemeinschaft Leseranlyse, Vors.: Dr. E. Braunschweig, Kamillusweg 50
Dante Alighieri Gesellschaft, Dr. H. Buzello, Eisene Hand 9, Tagungsort: Brücke
Deutsch-Schwedische Gesellsch. e. V., Pollerbergstr. 17
Deutsche Fernschulges. Essen e. V., Vors.: W. Mayer-Gentner, Kleenzestraße 4
Deutsche Versuchsanst. f. Luftfahrt e. V., Prüfstelle f. Luftfahrgerät Steeler Str. 65
Ess. Presse-Klub e. V., Vors.: H. Billges, Rentellichtung 114
Essener Theatering e. V., Kottwiger Str. 36

Film-Club Essen e. V.

Geschäftsführung: Landsberghof 14 F 22 27 65

Filmarbeitsgemeinsch. f. Jugend u. Volksbildung e. V., Gesch. Führer F. Deckers, Boettgerstr. 21
Folkwang Museumsverein e. V., Bismarckstr. 66 F 7 47 83
Freundschaftsbund die Weltkorrespondenz e. V., Vors.: F. Romeiß, Wasserstr. 104

Gesellsch. d. Förderer u. Absolventen d. Staatl. Ingenieurschule f. Maschinenwesen

Essen e. V., Vors.: W. Schrt, Elbestraße 77, F 2 74 80

Gesellschaft d. Freunde Berliner, Aachener u. Clausthaler Studenten e. V.

Vors.: W. Koska, Am Wiesental 4

Gesellschaft d. Freunde christl. Akademie-Arbeit, Essen, Vors.: Dr. E. Frank, Oberhausen

Gemeinschaft d. Freunde d. Ruhr-Kammerspiele Essen e. V., Höllestr. 1, RDT (Büro Dr. Fritsch) F 3 15 20

Gesellschaft d. Freunde u. Förderer d. Folkwangschulen

Essen e. V., Vors.: Dr. Dr. Ing. E. h. Broche, Semperstr. 36 F 33 11

Gesellschaft z. Förderung d. Ess. Theaterneubaues e. V.

Jägerstraße 23/25

Haus der Technik Essen e. V.

Höllestr. 1

Institut f. Arbeiterbildung e. V.

Vors.: H. Spieckor, Schmuttenhausstr. 56

Kaufmännisches Bildungswerk e. V.

Vors.: E. Butenschön, Brachtstraße 11

Kohlenstoffbiologische Forschungsstation e. V.

Vors.: Dr. F. Gummert, Melsenburgstr. 97a

Kreis d. Freunde d. Staatl. Ingenieurschule f. Bauwesen in Essen e. V.

Vors.: W. Both, Rellinghausstr. 98

Lichttechn. Gesellsch. d. Ruhrgebiets e. V. (LTGR)

Vors.: H. Fliege-Költmann, Isinger Tor 1

Rhein-Westf. Institut f. Wirtschaftsforschung e. V.

Hohenzollernstr. 1-3

Ring ehemaliger Bergschüler Essen, Rütterschelder Str. 84

Ruhrländischer Künstlerbund e. V., Schönleinstr. 12

Schulverein d. Ziegelindustrie e. V.

Kortestr. 12

Tatkreis Kunst der Ruhr e. V.

Schönleinstr. 12

Verein d. Freunde d. Antika, Vors.: Prof. Dr. O. Bossert, Frankenstr. Nr. 354

Verein f. d. Wiederherstellung, Erhaltung u. Ausstattung d. Ess. Münsters, Vors.: Dr. H. Rosendahl, Graf-Bernadotte-Str. 15

Verein Deutscher Ingenieure

Ruhrbezirksverein e. V., Vors.: Dr. Ing. F. Dämmeler, Hofringstraße 18, F 2 11 81

Verein Kathol. deutscher Lehrerinnen e. V.

Vors.: E. Meinek, Hedwig-Dransfeld-Pl. 2

Verein z. Förderung bergbauwissenschaftl. Forschung e. V., Vors.: Dr. M. Sogemeier, Cranachstr. 51

Vereinigung d. Grosskesselbesitzer e. V., Kurfürstenstr. 27

Villa Hügel e. V., 2. Vors.: Dr. Dr. Ing. E. h. O. Vorwerk, Rheinhausen, Bachstr. 46, F 38 01

Volksbühne E.-West 1895 e. V., Vors.: H. Röger, Dresdener Str. 25

Weltfriedensbund e. V., Vors.: M. Schneider, Möllneys Nocken 12

Westdeutsche Gesellschaft f. Familienkunde e. V. Köln, Bez. Gruppe Essen, Vors.: W. Engelhardt, Twingenbergplatz 5

Wissenschaftl. Verein f. Verkehrswesen e. V.

Vors.: Bb. Direktionspräs. M. Herrmann, Gesch. Führer: Dr. K. Heineck, Lerchenstr. 51, F 4 63 61

10. Mietervereine

Allgem. Mieterverein Essen e. V., Stevenskamp 4

Mieterschutzverein Groß-Essen e. V., Vörlinstr. 38a F 3 16 80

Mieterschutzverein Ruhr e. V., Ste. Kaiser-Wilhelm-Str. 54 F 5 07 16

Mieterverein Steele u. Umgebung e. V., Westfalenstr. 300

11. Philatelistische Vereine

Briefmarkenfreunde Assindia E.-Ost, Vors.: W. Bremer, Eintrachtstraße 11

Briefmarkensammlergilde E.-West, Vors.: J. Giesen, Dresdener Str. 50

Briefmarkensammler Verein Essen e. V., Vors.: M. Schreppe, Emmastr. 27

Essener Philatelisten-Verein e. V., Gegr. 1892, Frankenstr. 270

Philatelisten-Gemeinschaft Essen e. V., Vors.: K. Appel, Drosselstraße 39

12. Schützenvereine

Allgem. Bürger-Schützenverein, Borbeck 1833 e. V., Vors.: K. Berressem, Wüstenhöferstr. 209

Allgem. Bürger-Schützenverein, Dellwig e. V., Vors.: A. Bergmann, Borbecker Str. 105

Bürger Schützenverein Altendorf e. V. 1760, Vors.: Dr. W. Lüdke, Oberdorfstr. 2

Bürger-Schützenverein Frintrop 1919 e. V., Vors.: J. Schneider, Dellwiger Str. 125

Bürger-Schützenverein „Gut Schuß“ 1953 Stoppenberg, Vors.: H. Géronne, Schwanhildenstr. 22

Ess. Schützenverein 1390 e. V., Vors.: E. Frigger, Gildenpl. 8

Steeler Schützenvereinigung „Lötzow“ 1886 e. V., Vors.: G. Rosendahl, Hünninghausenweg 25

13. Siedlergemeinschaften

Baunotgemeinschaft Essen e. V., Vors.: O. Meister, Grevelstr. 13

Christl. Siedlergemeinsch. e. V., Vors.: W. Prüfer, Gelsenholz 39

Der Siedlungsring e. V., Vors.: R. Krautwald, Kuckucksrain 9

ECA Siedlerverein, Ophoffstr. 12

Familienhilfe Siedlergemeinsch. christl. Familien e. V., Vors.: F. Komhard, Laarmannstr. 10

Hausbauverein d. Aachener Burschenschaft „Tentonia“ Essen e. V., Vors.: Dr. K. Jericho, Recklinghausen

Hausbauverein Saxo-Montania Aachen in E.-Borbeck e. V., Vors.: R. Ahren, Leimgardtsfeld 40

Interessengemeinschaft „Voßberg-ring“ Essen, Vors.: Dr. W. Piltz, Voßberggring 65

Kamillus Siedlungsgemeinsch. E.-Heidhausen e. V., Vors.: E. Oben-Stintgen, Händerweg 32

Notabildung Einzeligkeit Essen e. V., Vors.: H. Köster, Imandtstr. 5

Siedlergemeinsch. Christl. Familienhilfe, E.-Dellwig e. V., Vors.: G. Hain, Mellisaue 35

Siedlergemeinsch. Christl. Familienhilfe E.-Frohnhausen e. V., Vors.: A. Böwing, Frohnhauser Str. 326

Siedlergemeinsch. E.-Borbeck-Schönebeck e. V., Vors.: W. Kranz, Kalkstr. 15

Siedlergemeinsch. E. C. A. Siedlung E.-Schonnebeck e. V., Vors.: R. Wohler, Ophoffstr. 97,

Siedlergemeinsch. Fäbrenkotten e. V., Vors.: B. Slepman, Diekebank 40

Siedlergemeinsch. Familienhilfe E.-Frintrop e. V., Hächtebousen 11

Siedlergemeinsch. Gimkenhof e. V., Vors.: J. Schuster, Rongsdorfer Heim 20

Siedlergemeinsch. Kath. Familienhilfe Altenessen e. V., Vors.: H. Ellebracht, Hauerstr. 34

Siedlergem. Kathol. Familienhilfe E.-Bergeborbeck e. V., Vors.: A. Krys, Gerscheder Str. 131a

Siedlergem. Kathol. Familienhilfe E.-Frillendorf e. V., Vors.: P. Brockmann, Elisabethstr. 22

Siedlergem. Kath. Familienhilfe E.-Holsterhausen e. V., Vors.: L. Hahner, Hartzbecker Mark 52

Siedlergem. Kath. Familienhilfe E.-Kray e. V., Vors.: H. Noll, Unterbergstr. 4

Siedlergem. Kath. Familienhilfe E.-Steele e. V., Vors.: A. Haas, Rauhholterberg 14

Siedlergem. Kolping E.-Kray e. V., Vors.: H. Laukämper, Mörgekenweg 21

Siedlergem. Mühlengrund E.-Borbeck e. V., Vors.: H. Kreutziger, Mühlengrund 23

Siedlergem. Stadtwiese e. V., Vors.: K. Czaplach, II. Siedlerweg 1

Siedlergem. Glückauf e. V., Vors.: G. Wösthoff, Bergmannsglück 5

Siedlungsgem. Breukelmaonshof e. V., Vors.: J. Bruckmann, Kattendahlhang 23

14. Sportvereine

1. Verbandsanschriften

2. Vereinsanschriften

Sportamt Dir. Weitadörfer, II. Weberstraße 9a

Stadtverband für Leibesübungen, Geschäftsstelle, II. Weberstr. 9a

1. Verbandsanschriften (Spartenleiter)

Badminton: Hans Philippjak, Hedwigstraße 1

Basketball: G. Volkmar, Karolinenstraße 14

Boxen: Hans Schnetgöcke, Aisenpl. 5

Fechten: Karl Matthias, Viehauser Berg 118

Fußball Kr. 12: August Gatz, E.-Steele, Fürstbühlsteinsteig 6

Fußball Kr. 13: Josef Münster, Essen-West, Berliner Str. 142

Handball: Fritz März, Prinzenstr. 7

Hockey: Hans Maler, E.-Rellinghaus, Habichtstr. 5

Kanu: Helnr. Fritzemeler, Meisenburgstraße 70

Kegeln: Anton Deppe, Intzestr. 7

Leichtathletik: Karl Rehberger, Schönscheidstr. 22

Radsport BDR: Heinrich Fest, Essen, Lüfcker Str. 64

Radsport Solidarität: Helmut Karnath, Essen-West, Giesebrechtstr. 23

Reiten: Dr. F. Meyer-Strickmann, Zellbogen 49

Rollschuh: Erich Hanf, Frühlingstr. 9

Rudern: Karl Schwanger, Essen, Steinhausenstr. 28

Schwerathletik: Bernhard Capplus, Essen-Dellwig, Donnerstr. 196

Schwimmen: Heinz Symann, Gebrücker Str. 94

Schützen: Josef Petry, E.-Borbeck, Borbecker Str. 152

Tennis: Helmut v. Malottki, Essen, Schürmannstr. 39

Tischtennis: Theo Ortman, Thingstraße 15

Turnen: Helmut Evinghaus, Kat. Diestelbeckschule

Turnspiele: Hermann Feisch, Essen-West, Hildesheimer Str. 36

Wintersport: Helmut Fahrenstich, E.-Rellinghausen Rentellichtung 89

Sportabzeichen: Eberhard Krebs, Essen-Kray, Bonifaciusstr. 196a

2. Vereinsanschriften

Tennismgemeinschaft Alfredshad, Doris Godau, Söllingstr. 120

Radrennclub „Kurve“ 1900 Essen-Altendorf, K. Rothenbusch, Kölner Straße 24a

Spv. Altendorf 09 Essen, Hans Schulmacher, Demrathkamp 22

Turnerband Altendorf 1884, Herb. Meyer, Pollerberg 17

Turnverein Altendorf 1881 e. V. Essen, Ernst Tiedemann, Dahnstr. 22

Ballsportverein Altensesen 06 e. V., Hans Schoroth, Baumlohanstr. 33

Jugendport Essen-Altensesen 1918 Hugo Rech, Westerdorfstr. 13

Deutsche Jugendkraft Schwarz-Weiß Altensesen 1949, Andreas Siegmund, Bolsterbaum 116

Schwimm-Club Altensesen 1926 e. V., Konrad Rodenstock, Hövelstr. 26

Sportverein Altensesen 1912, Willi Kloff, Heßlerstr. 147

Sportfreunde 1918 Essen-Altensesen Alfred Wissing, Koopmanns Hude Nr. 24

Sportverein Altensesen 1913, Fritz Koch, Essen-Altensesen, Vogelheimer Straße 124

Turnerbund Germania 1888 Essen-Altensesen, Willi Fabisch, Essen-Altensesen, Gewerkestr. 62

Altensesener Turnverein 1886 e. V., Heinz Neuhaus, Essen-Altensesen, Böckmannshof 13

Turn- und Spielvereinigung Altensesen 19 e. V., Hans Vogel E.-Altensesen, Schonnefeldstr. 24

Wassersportverein Baldeney 1919 e. V., Eberhard Schröder, Sundernholz 82

Sportverein Rot-Weiß Essen e. V. 1907 Rot-Weiß Essen e. V., Essen-Bergeborbeck, Hafenstr. 97a

Turn- u. Sportvereinigung Essen-Bergeborbeck 1884/1910, August Schweiger, Essen-Bergeborbeck, Erdwegstr. 45

DJK-Winfrid, Hans Rieder, Hofringstr. 59

D. J. K. Wacker-Bergeborbeck 1922, Postfach 62

DJK Spiel und Sport 1921 Essen-Bergerhausen, Alfred Leuz, Weserstr. 10

DJK Schwarz-Weiß Bochold 1924/1949, Werner Langen, Germaniastraße 193

Kraftsportverein Essen-Borbeck 1920, Leop. Grahl, Essen-Bergeborbeck, Im Bocholdsfeld 30

Sportvereinigung Borbeck 1893/1909 e. V., S. V. Borbeck, Essen-Borbeck, Jos. Höngeberg, Rheinstr. 16-18

Borbecker Tennis-Club e. V., Egon Wiesel, Herderstr. 8

Turngemeinde Essen-Borbeck 1897, Josef Sartorius, Borbecker Str. 125

Verein für Bewegungsspiele 1919 Borbeck, Willi. In der Wiese, Rötterhoven 21

Kanu-Gesellschaft Essen-Bottrop e. V. 1927, Kurt Thol, Wüstenhöferstr. Nr. 210

Spielvereinigung Fortuna Bredenev 1921, Wilh. Schäfer, Friderikenstr. Nr. 11

Sportklub „Brucker Holt“ e. V., E.-Bredenev, O. Skal, Aseyweg 8

Tennisclub Bredenev e. V., H. Honold, Goethestr. 72

Turnverein Bredenev 1895, Heinz Rißdorf, Rüttenschelder Str. 273

Sportverein 1919 Byfang e. V., Edm. Kreuzenbeck, Essen-Kupferdreh, Fahrenberg 22

Turnverein Cronenberg 1887 e. V. Essen, Siegf. Köster, Kerkhoffstr. Nr. 140

Box-Club Essen-Dellwig 1949, Alfred Friedrich, Bottrop, Berne 22

Rasen- und Wassersport 1925 Essen-Dellwig e. V., Heinz Bäcker, Eggebrechtstr. 17

Athletik-Sportverein 1903 Essen-West e. V., Fritz Neuhaus, Drummannstr. 14

Athletik Sportverein Siegfried 26 Essen, Heinz, Callenberg, Euskrichenstr. 26

I. Essener Badminton Club 1954 e. V.
Vors.: E. Fleischmann, Christophstraße 12, F 7 13 90

Essener Basketball Club, Siegfried Lammers, Frankenstr. 215

Ballsportverein Eintracht 1916 Essen e. V., Walter Schrenk, Essen-West, Meißner Str. 1

Essener Boxclub Dubols 1920 e. V., Essen, Kurt Schmitz, Berzeliusstr. Nr. 52

B. C. „HEROS“ Essen (1947) Willi Kuhl, Essen, Spillenburgerstr. 9

Essener Boxing 23 e. V., Karl Schnetgöcke, Essen, Albenweg 49

Club Essener Wanderspazierer e. V. 1922, Erich Quittkat, Rathstr. 19

D.J.K.-Löwe, Dr. Schlinkbäumer, Bredenev Str. 109

Deutsche Lebens-Rettungs-Ges.
D.L.R.G. Bezirk Essen, Geschäft: Werner Hunold, Liebigstr. 19 F 70 21 86

Deutscher Sportklub Essen 1928, Joh. Pänker, Weidkamp 197

E. S. V. „Grün-Weiß“ Essen e. V., Gesch.-Stelle Bundesbahn-Direktion Landkartenstelle

Essener Faltboot Fahrer, Hanna Röttermann, Essen-Ost, Kaiserhofstraße 98

Freier Wassersport 1912, Werner Bromberg Essen-West, Frohnhauser Straße 329

Fußballclub Rheinland 06, Essen, F. C. Rheinland 06 Essen, Hans Mosen, Hilgenbornstr. 2

Essener Fußballverein 1912, Paul Jung, Frillendorf, Hüfelsen 20

Essener Yacht-Club e. B., Hubert Werres, Kellermannsbusch 21

Gehörlosen-Turn- und Sportverein Essen gegr. 1910, Theo Krumscheid, Philippstr. 20

Kanu-Club Gelb-Blau Essen e. V. 1930 Josef Bosak, Steeler Str. 308

Kanu-Gesellschaft „Assindia“ e. V., K.G.A. E.-Werden, Josef Kruse, Schubertstr. 25

Kanugesellschaft „Ruhrock“ e. V., Paulheinz Lindlar, E.-Heis., Linhöferberg 15

Kanugesellschaft „Wanderfalte“ e. V. Essen, Heinz Becker, Essen-Ruhr, Camphausenstr. 16

Essener Kanu-Gesellschaft e. V. 1922 E.-Baldeney, Helmut Jossen, Wittkindstr. 48

Kanu Klub Industrie Essen e. V., Hans Gmeiner, Essen-Stadtwald, Goldfinkstr. 50

Kanu-Klub Zugvogel, Bootshaus: Ub, Drehscheibe 62

K. S. V. Rothe Mühle e. V. Essen, Frankenstr. 15

Kanuverein Paddelfreunde 1923 E.-Werden, Heinz Kersten, Plankstraße 86

Keglerverein e. V. Essen 1924, A. Deppe, Essen, Intzestr. 7

Essener Motor Club im ADAC, Alfred Siegesmund, Lönsberg 12

Essener Outboard Club e.V., K.-H. Nettelsheim, Steeler Str. 65

Polizei-Sport-Verein Essen 1922 e. V. Büscherstr. 2 F 7 20 21

Post-Sportverein Essen e. V. 1927
Geschäftsst. Fernmeldeamt F 3 41 72

Rad- u. Kraftfahrerverein „Solidarität“ Essen 1908, Helmut Karnath, Giesebrechtstr. 28

Rad-Renn-Club „Staubwolke 1925“ Essen, Karl Becker, Essen, Klarastraße 63

Essener Roll- u. Schlittschuhclub 1934 e. V.
Essen-Bredenev, Frühlingsstraße 9, Ruf 4 30 44

Ruderklub am Baldeneysee e. V., (Wassersportverein Krupp von 1920) Essen I, Postschließfach 1370

Schwimm-Club „Aegir“ Essen e. V., gegr. 1908, Geschf. A. Plica, Mepener Str. 10

Essener Schwimmverein 1906 Essen e. V., Norbert Bertelmann, Essen, Rüttenschelder Str. 44

Ski-Club „Blau-Weiß“
Essen 1953, Martin Eisenbach, E.-Katernberg, Bergbaustr. 12

Skigilde Sauerländischer Gebirgsvereine, Willi Hirsch, Eichenstr. 62

Essener Skiklub e. V. Essen, Helsingstr. 66 F 4 21 93

Spiel und Sport 05 e. V. Essen, Josef Dauck, Essen-Frintrop, Teufelsberg 4

S. C. Blau-Weiß 1912 e. V. Essen, Willi Jakobs, Langenbeckstr. 34

Sportclub Phönix Essen 1920, Essen-West, Willi Peters, Borbeck, Kaldenhoverbaum 6

Essener Sportklub Preußen 02 e. V., E. S. C. Preußen 02 e. V., Essen, Postfach 462

Essener Sportverein 1899 e. V., Essen, Postfach 464

Sportvereinigung am Moltkeplatz, Gegr. 1940, Moltkestr. 29

Essener Tennis-Gesellschaft „Weiß-Blau“ 1924 e. V., Schürmannstr. 30

Essener Tennis-Club Gelb-Blau e. V., Eberhard Wolf, Storpstr. 1

Tennisclub Essen-Süd e. V. gegr. 1948, T. C. Essen-Süd e. V., Heinrich Thiemann, Essen, Saarbrücker Straße 12

Essener Turnerbund Schwarz-Weiß e. V. 1900, E.T.B. Schwarz-Weiß e. V., Essen, Postfach 475

Turngemeinde Essen-West 1910, Wilh. Bellscheidt, Schulte-Pelkum-Str. 5

Turnklub Essen 1896 e. V. (Deutscher Turner-Bund), Fr. J. Eultgen, Heinrichstr. 116

Turnverein Essen 03, Heinz Gaßner, Segerothstr. 112

Turnverein Jahn Essen 1899, Willi van Bracht, Essen, Ostermannstr. 1

Etuf e. V. Essener Turn- und Fechtclub Essen, Schließfach 440

Turn- u. Rasensportverein Essen e. V. (1884/86), Tura Essen e. V., Franz Grünwald, Bullichstr. 12

DJK TUS-06 Essen, Jos. Schulte, Eikenscheldter Fuhr 102

Turn- und Spielverein Essen-West 1881 e. V. Essen, Postfach 1760

Essener Turn- und Sportverein von 1859 e. V., Wilh. Pabde, Königsteiner Str. 9

Turn- und Sportverein Helene Essen 1928 e. V., Altensesen, Heinz Herter, Winkhauserstr. 34

V.L.B. E.-Nord 09 e. V., Heinz Beckmann, Viehofer Str. 107

Verein f. Leibesübungen Sportfreunde 07/10 e. V. Essen, Erwin Asbeck, Sartoriusstr. 60

Verein für Reitsport e. V. Essen, Wittkindstr. 107

Vereinigte Kraftsportvereine Essen 1888, Emil Freilman, Essen-West, Heerenstr. 37

Verehrten-Sportgemeinschaft Essen e. V., Friedr. Sintermann, Tulpenweg 33, Lilo Kettler, Moltkestr. 73

Turn-Club Freisenbruch 1902, TC Freisenbruch, Essen-Steele, Bochumer Str. 342

Turn- und Ballsportverein Frillendorf 08/13, Essen-Frillendorf, Hubertstraße 127 (Karl Drike)

„Adler“ 1910 Essen-Frintrop, Willi Bachem, Schloßstr. 326a

Handballsportverein Essen-Frintrop 1953, Hans Huestege, E.-Frintrop, Streckweg 3

DJK Jugendsport Frintrop 1921, Paul Temminghoff, Essen-Frintrop, Unterstr. 65

Spielverein „Union“ Frintrop 1913, Gustav Prante, Heilstr. 21

Turnerbund Frintrop 03 e. V., Fritz Schneider, Essen-Frintrop, Höhenweg 84

Verein für Leibesübungen 1951 Essen-Frintrop, V.L.L. 1951, Klaus Tockenburg, Kleestr. 24

Turnverein „Eintracht“ 1887 e. V. E.-Frohnhausen, Gesch.-Stelle: Fulenauer Str. 10

Verein für Bewegungsspiele Frohnhausen 1912, Hans Werth, Essen-West, Welterstr. 24

Spiel u. Sport Haarzopf 24 e. V., Helmut Kammann, E.-Haarzopf, Auf'm Gartenstück 21

Turnerbund Essen-Haarzopf 1903, Aloys Lohrmann, Hirtalerstr. 37 F 6 06 67

Turn- und Spielverein 1887 Essen-Heidhausen, Oskar Scheibe, Essen-Heidhausen, Heidhauser Str. 34

I. Fußball-Club Heisingen e. V. 1952, Rudolf Linnhöfer, Zolestinstr. 22

DJK Jugendfreunde „Aufwärts“ Essen-Heisingen 1920/21, Heinz Schürmann, Malmedystr. 11

Sportgemeinschaft Heisingen e. V., Friedr. Bauckloh, Lanfermannstraße 58

Tvg. Holsterhausen 03, Josef Bäumer, Essen, Paul-Brandt-Str. 11

Tus Holsterhausen 1921, Herbert Ring, Corneliustr. 16

Märkische Turngemeinde 1881 Horst/Ruhr, Fritz Bender, Essen-Steele, Klumbeckweg 16

Schwimmverein Horst 1919 e. V. Essen-Steele, Heinz Borch, Beulenhof 86

Boxring 1931 Essen-Karnap, Fritz Holl, Essen-Karnap, Karnaper Str. Nr. 148

Tennis-Klub 1928 e. V., Essen-Karnap, Aronbergstr. 36

Turnverein Karnap 1904 E.-Karnap, Turnverein Karnap 04 E.-Karnap, Postschließfach 24

B. V. Eintracht 1928, Essen-Katernberg, Heinz Winkels, Hanielstr. 31

DJK „Jugendkraft 10“ Essen-Katernberg, Heinz Salmien, Querstr. 9

Sportfreunde Katernberg 1913 e. V., Gelsenkirchener Str. 308

Turnerbund „Einigkeit 1892“ Essen-Katernberg, Ernst Wellpott, Essen-Katernberg, Hermannstr. 23

Turn- und Sportverein 1887 e. V. Essen-Katernberg, Helmut Evinghaus, Essen-Katernberg, Distelbeckschule

Spielverein Kray 04 e. V. 1904, E.-Kray, Postfach 44 F 5 01 16

DJK Sportverein Kray 03, H. Storp, Krayer Str. 225

Turnclub Kray 1892, Gustav Elias, Essen-Kray, Am Zehnthof 222

Spiel- u. Sportverein Kray-Leithe 19, Essen-Kray, Postfach 71

Kupferdreher Basketball-Club, H. Freuburger, Provosthöhe 24

Eisenbahn-Sportverein Essen-Kupferdreh e. V., 1933 Hardenbergufer, Hockey- und Tennisclub Kupferdreh, Erwin Heymann, Byfanger Str. 174

Turnverein 1877 e. V. Essen-Kupferdreh, Wilhelm Hommer, E.-Kupferdreh, Kupferdreher Str. 210

Turnverein Eintracht 49 e. V. Essen-Kupferdreh, Karl Schlesing, An den Friedhöfen 45

VfR 09 Kupferdreh e. V., Essen-Kupferdreh, Postfach 34

Turn- und Sportverein Essen-Margarethenhöhe TUSEM, Friedr. Hunselaar, Laubenweg 21

Alemannia Rellinghausen 1919 Essen-Rellinghausen, Clemens Bredow, Essen-Rüttenscheld, Rosastr. 41

Boxclub Essen-Rellinghausen, 1946, Heinz Kirsch, Sartoriusstr. 40

Radfahrer-Verein „Sturmvogel 1919“ E.-Rellinghausen, Aloys Hoffmeister, Am Rathaus

Spielvereinigung 1910 E.-Rellinghausen, Hans Schuberg, Papenberghang 51

T. V. Rellinghausen 1891, Heinz Eickhoff, Oststr. 15

Verein f. Bewegungsspiele 05 e. V. E.-Rellinghausen, Postfach 24

Essener Sportklub „Gruga“ e.V., O. Grenzhäuser, Raumerstr. 5

Radfahrer-Club Rüttenscheld 1897 e. V., Gottfried Weimer, Gärtnerstraße 31

Rüttenschelder Sportklub 1924 (DJK), Willi Nessel, Essen, Theresenstr. 58

Turn- und Sportverein Essen-Rüttenscheld 1887 e. V., Kurt Holz, Schinkelstr. 63

Seglerkameradschaft Schuppen e. V., Hardenbergufer 288 F 49 27 73

Spielvereinigung 1910 Essen-Schoonnebeck, Wilh. Jaschinski, Garselstr. 79

1. Tischtennisclub 1949 Grün-Weiß E.-Schoonnebeck, Erich Zanthoff, Gelsenkirchen, Bokermühlstr. 13

Ballsportverein 03 e. V. Essen-Steele BV 03, Hans Lindau, Essen-Steele, Gendbach 35

Box-Club 1930 Essen-Steele, Franz Wirtgen, Kaiser-Wilhelm-Str. 48

Freie Wasserfahrer Essen-Steele 1929 e. V., Eduard Korber, Essen-Kray, Krimhildenstr. 22

Steeler Judo-Club, Fritz Heinrich, Buschstr. 14

Steeler Kanu-Club e. V. 1923, Steeler Kanu-Club Essen, Herm. Herkommer, Ölbrichstr. 3

Radrenn-Club Olympia 1951 Essen-Steele, Scheidtmanntor 5, R.R.C. Olympia Essen-Steele, Scheidtmanntor 5

Steeler Ruder-Verein e. V. 1904 Essen-Steele, Ruhrstr. 40

Schwimmverein Steele 1911 e. V., Bernh. Rexing, Zum Oberhof 17

Sportfreunde 09 e. V. Essen-Steele, Helmut Wesemann, Essen, Bornstr. Nr. 27

S. C. Vereinigte Preußen 1911, E.-Steele, Breloher Steig 12

Tennisclub „Rot-Weiß“ e. V., Essen-Steele, gegr. 1949, E. Freise, Abostraße 37

T. T. C. "Schwarz-Gelb" Essen-Steele 1934, K. Krallmann, Pramenweg 28
 Turnvereinigung Steele 1863 e. V. Essen-Steele, Max Bräuer, Essen-Steele, Bochumer Str. 80
 DJK Wacker Steele 1920, R. Oberborbeck, Bochumer Str. 74
 Wassersportverein „Neptun“ Essen-Steele, Ub. Antropstr. 5
 1. Fußballclub Steele-Eiberg 1931, I. F. C. Steele-Eiberg, P. Rettgen, Schultenweg 71
 Turn- u. Sportverein Steele-Rott 1932 e. V., TuS Steele-Rott, Werner Fricke, Krayer Str. 54
 Ballspielverein Stoppenberg 1913 e. V., Postfach 12
 D. J. K. Sportfreunde Stoppenberg 1920, Ferd. Bremsbreuer, Blumenfeldstr. 3
 Sportclub „Unlon“ 1919 Stoppenberg, Karl Erdmann, Honigmannstr. 22
 Turnverein Stoppenberg 1890 e. V., Schwaahildenstr. 15
 Handball-Sportverein 1952 Essen-Überruhr, Gerd Eller, E.-Überruhr, Schaffelhoferweg 3
 Sportverein Teutonia 1920 Essen-Überruhr, Arnold Lingenauer, Mentingsbank 40
 Turnerbund 1900 Essen-Überruhr e. V., Helmut Beneken, Bulkersteig 19
 Essen-Werdener Ruder-Club von 1896 e. V., E.-Werden, Hardenbergufer Nr. 121
 Frauen u. Mädchen Turnverein, Loni Wosthoff, E.-Werden, Klemensborn Nr. 1
 Sportverein Essen-Werden 1908 e. V., Fritz Selzner, Forstmannstr. 2
 Werdener Turnerbund v. 1886 e. V., Alfred Wilhelm, Fischlaker Str. 62
 Verein für Bewegungsplele 1912 e. V. Essen-Werden, Paul Schlupkoth, Wesselsworth 11
 Tisch-Tennis-Club Werden 1948, Gerd Helming, Plattenweiler 13
 DJK Grün-Weiß Werden, Hildeg. Schützdeller, Heidhauser Str. 3
 Rad- u. Kraft-Bund Solidarität, Alfred Kühhold, Armstr. 25
 Arbeitsgem. Essener Schützenvereine, Harald Hovestadt, Klosterstr. 30

Kanu-Gesellschaft Ruhrock, Heinz Lindlar, Lindhöferberg 15
 Essener Moped-Club 54, Günter Bohn, Weidkamp 234
 Essener Moped-Club e. V., „Gute Fahrt“, Erich Kaminsky, Krawohlstraße 61
 Automobil u. Yachtclub Ruhrländ, Helmut Knoop, Am Mühlenbach 128
 Tennisclub Schellenberg e. V. 1926 Dr.-Ing. Hans Fischer, Moltkestr. 55
 Tennisclub Wiesenberg e. V., A. Wehmeyer, Eibinger Knie 1

15. Stenografenvereine

Deutscher Stenografenverband e. V., Essen, Postfach 354
 Essener Stenografen-Verein 1930 e. V., Vors.: F. Gantermann, Langenbeckstr. 24 F 7 58 23
 Reichskurzschiffverein Essen e. V., Fährichstr. 6 F 7 61 14
 Vors.: H. Kesper, Dahnstr. 19
Reichskurzschiffverein Werden e. V.
 Vors.: H. Herzog, staatl. gepr. Stenografielehrer, An der Ziegelei 16, F 79 07 66

Stadtverband Essener Stenografenvereine, Vorsitzender: H. Kesper, Dahnstr. 19

Stenografenverein E.-Borbeck, Rechtsstraße 21

Stenografenverein E.-Steele, Ruhrauschule

Stenographen-Verein „Stolze-Schrey“ 1877, Vors.: K. Terjung, Pilotystr. 21

16. Tierschutz- u. -zuchtvereine

Brieftauben-Reisevereinigung e. V., Vors.: J. Prögler, Karlsru. 39
 Deutscher Jagdschutzverband e. V., Kretzgr. Essen, Bachstr. 1-3
 Tierschutzverein Groß Essen e. V., Grillostr. 20a
 Verein d. Essener Vogelfreunde, Gesch. Stelle Stadtsw., Pirostr. 2

Verband Deutscher Reisetaubenliebhaber

e. V., vorm. Verband z. Förderung d. Reisetaubenzucht e. V., Schönlehnstr. 43, F 79 07 51/52, Verb. Präsident E. Heinemann, Frankfurt/M., Zeil 121

17. Wandervereine

Deutscher Alpenverein Sektion Essen e. V., Haus der Technik, F 2 45 47 u. Geisenkirchen, Virchowstr. 129, F 2 08 31
 Eifelverein, Ortsgr. Essen, Vors.: H. Amkreutz, Leipziger Str. 64
 Eifelverein, Abt. E.-Steele, Vors.: H. Kunz, Henglerstr. 7
 Sauerländischer Gebirgsverein, Rüsternmark 33 F 4 64 41
 Touristenverein „Die Naturfreunde“ Ortsverein Groß-Essen e. V., Vors. K. Kurschinski, Fulerumer Str. 39

18. Verschiedene

ADAC, Jullustr. 4
 Aero-Club Essen e. V., Vors.: Dr. F. Galland, Kettwiger Str. 20
 Agnes-Krall-Verband, Schwesternschaft Landesgr. Nrh./W., Königgrätzstr. 12

Amateur-Fotografen Altenessen e. V. (AFA)
 Vors.: J. André, Schlusenkamp 39 F 29 01 34

Arbeitsgemeinschaft Stadtammier, Schützenbach 83

Automobil u. Jachtclub Ruhrländ e. V., Vors.: P. Mahner, Rüttelkamp 36

Biologische Gesellsch. f. Aquarien- u. Terrarienkunde Essen 1903 e. V., Vors.: Th. Hörster, Messelstr. Nr. 10

Borbacher Photofreunde, Vors.: H. Schol, Frintroper Str. 29

Bund d. Steuerzahler Nordrh.-Westf. e. V., Bez.-Gruppe Essen, Von-Elnem-Str. 2

Bund f. Wohnungseigentum (BWE) e. V., Vors.: P. Paus, Weidkamp Nr. 160

Bundes-Luftschutzverband e. V., Ortsstelle Essen, Goethestr. 100

Deutscher Frauenring
 Ortaring Essen
 Am Wiesental 4 F 7 40 71

Deutscher Fußgänger Schutzbund e. V. Römerstr. 5, Vors.: A. Schlichting

Deutscher Hausfrauenbund, Alfredstraße 379

Die Arbeitsgemeinschaften für Nachbarschaften in Nordrhein-Westfalen
 Krawohlstraße 1 Fernruf 73392

Essener Heimverein e. V., Vors. F. Venohr, Paulinenstr. 57
 Europäischer Reise-Klub e. V., Essen, Vors.: J. Rendelmann, Holthuser Tal 6b

Felke-Verein e. V., Vors.: A. Hundhausen, Goldammerweg 11

Freimaurerloge „Schiller“, Kaiserstr. Nr. 52

Guttempler-Orden Bez. Rhein-Ruhr, E.-Steele, Hünninghausenweg 78

Institut f. Auslandsreisen u. Jugendaustausch e. V., Hövenerwiese 3

Kameradschaft Panzer-Pionier-Batallion 57 e. V., Bleckerkamp 1, Vors.: G. Krieger

Königreichssaal Essen, Vors.: G. Nikolaus, Schnorrstr. 11

Metzger-Gesellen-Verein Steele 1889, Vereinslokal Lerche, Bochumer Str. Nr. 118

Modell-Eisenbahn-Club Essen
 und Umgebung e. V., Vors.: P. Kämpel, Kruppstr. 119

„Notwendring“-Arbeitsgem. f. Lebensform e. V., Vors.: A. Wöll, Hölderlinstr. 11

Reisevereinigung Essen von 1898 e. V., Vors.: A. Berndsen, Beiseweg 47

Schnullandheim d. Ess. städt. höheren Mädchenschulen e. V., Vors.: Dr. F. K. Seibach, Kronprinzenstr. 37

Schnullandheimverein E.-Altenessen e. V., Großenbruchstr. 26, Vors.: K. Schwier

St. Johannis-Freimaurer-Loge Alfred zur Linde, Vors.: Dr. phil. E. Thun, Geißlingstr. 11 F 4 01 93

Verband ehem. Ang. d. Deutschen Afrika-Korps, Weissenbergstr. 6

Verein d. Rechtspfleger im Oberlandesger. Bezirk Hamm, Essen e. V., Vors.: O. Kellert, Hattlagen

Verein f. naturgemäße Gesundheitspflege e. V., Vors.: P. Gleixner, Kaulbachstr. 74

Verein Montessori Kindergarten e. V., Vors.: Dr. H. Mittasch, Am Waldthausenpark 2

Verkehrswacht Essen e. V.
 Vors.: Prof. Dr. W. Linden, Lindenallee 21/23, F 2 13 31
 Wildenstein-Hausverein e. V., Vors.: A. Traut, Henriclstr. 32

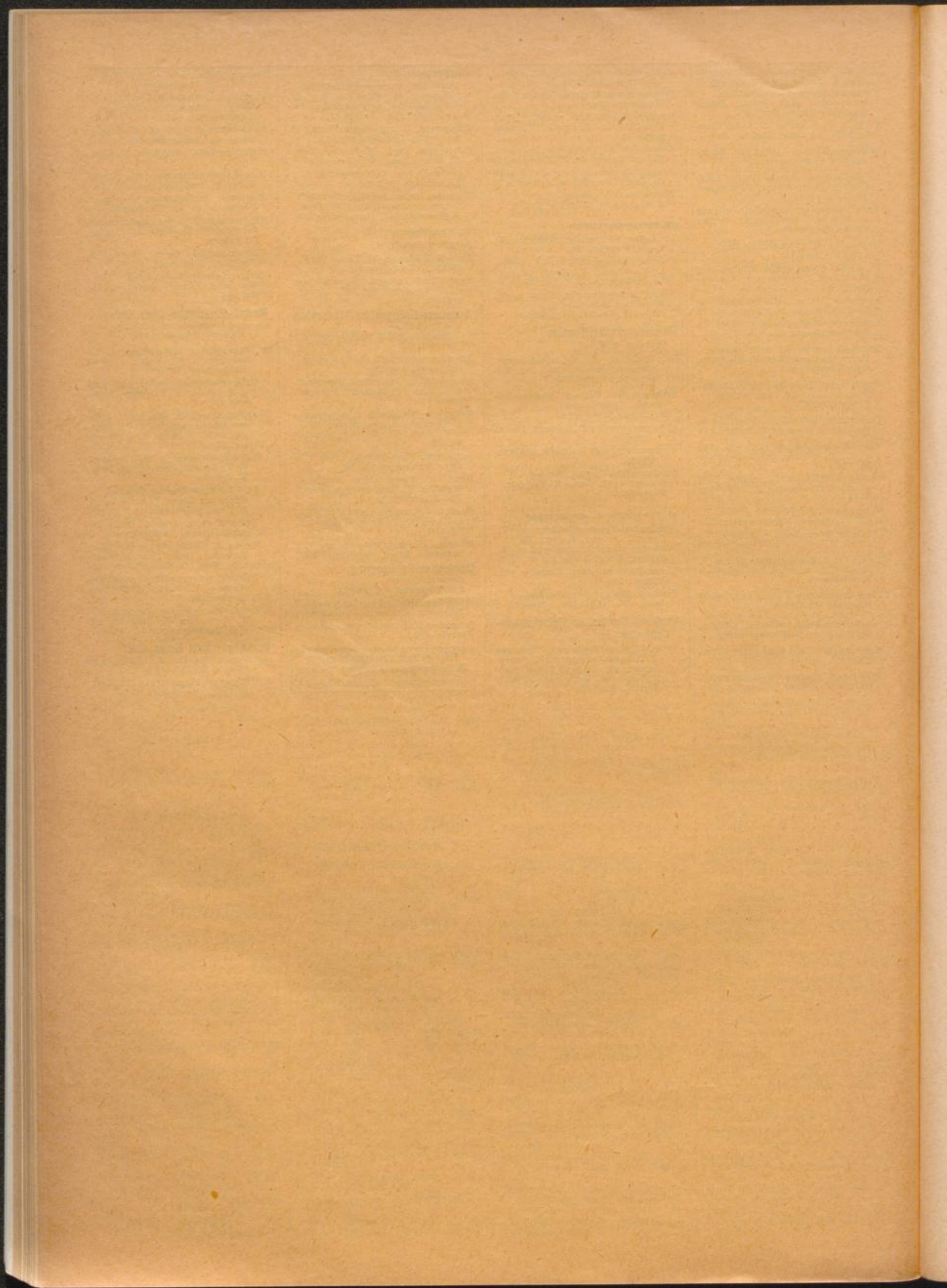

Handelsregister

Essener Firmen und leitende Personen

Zeichenerklärung:

+ heißt: Inhaber ist aus dem Firmennamen ersichtlich.
 pHG: = Persönlich haftende Gesellschafter
 Vorst. M. = Vorstandsmitglieder

Geschf.: = Geschäftsführer
 Prok.: = Prokuristen
 G. d. U. = Gegenstand des Unternehmens

Alle bei den Amtsgerichten Essen, Essen-Borbeck, Essen-Steele und Essen-Werden eingetragenen Firmen. Ferner auswärtige Firmen in Essen, deren hiesige Niederlassungen von der Industrie- und Handelskammer Essen betreut werden.

— Stand 1. Juli 1958 —

A & O

Ariston

A

A & O Kontor West GmbH., Import u. Großhandlung, Essen, Max-Fiedler-Str. 19

Abel KG. Pumpen + Maschinenbau

Alfredstr. 73, F 7 33 20, pHG.: Kfm. Karl-Werner Abel, Essen

Abel + Ebel KG., Bergwerks- u. Industriebedarf, Alfredstr. 73, F 7 70 26, pHG.: Kfm. Karl-Werner Abel, Essen

Abel, Karl, Güterkraftverkehr, Unionstraße 49, F 3 06 42 +

Abels & Schmeidler,

Immobilien oHG., Zweigertstr. 11, F 79 02 57/58, pHG.: Kaufmann Karl-Heinz Abels, Essen
 Accumulatorenfabrik Berga GmbH., Burgfeldstr. 23—29, F 3 90 41

Acetylonwerk Essen der Ges. Lindes Elmaschinen A. G., Klamerbruch 95, F 6 05 65

Ackerl, Gotthold, Christophstr. 2, F 7 14 16, Inh.: Kaufmann Eilfriede Ackerl, Essen

Ackermann, Wilhelm,

Lönsberg 7, F 5 10 57 +

Aktiengesellschaft Bürgerheim,

Kaiserstr. 52, F 7 28 67, Vorst.: Kfm. Ernst Bartels, Essen, Dipl.-Ing. Kurt Eschenburg, Essen, Kfm. Klaus Conrad, Essen

Adalbert-Stifter-Buchhandlung,

Inh.: Gottfried Rocholl, Hollestr., Hans d. Technik, F 2 34 86 +

„adfortex“ Gesellschaft für Absatzförderung m. b. H., Alfredstr. 169, F 3 17 80, Geschf.: Wirtschaftsberater Hubert Strauf, Essen, Kfm. Hanno Roelin, Essen

Adler-Apotheke Josef Kost, Inh. Hub. Kost,

E.-Kupferdreh, Kupferdreh Straße 163, F 4 82 33 +

Adler-Apotheke Essen-Stoppenberg, Rudolf Molls, Ernestinenstraße 2, F 2 48 25 +

Adlerapothek Franz Schürholz, Bochumer Str. 46, F 5 08 35 +

Adler-Apotheke Dr. Ludwig Wirtz, Inh. Dr. Liesel Peterseim, Borbecker Platz 1, F 6 17 29

Adolf, Alfred, Kühlanlagen,

Scheidtmannstr. 18, F 5 14 10 +

AdreBuchverlag Erich Wendler G. m. b. H., Schnutenhausstraße 55 +

AFA K.G. Dr. Noltemeyer, Isenbergstr. 20, pHG.: Dr. med. Heinz Noltemeyer, Essen

Afflerbach, Heinrich, Kurfürstenstraße 22, F 3 23 05 +

Aktiengesellschaft des Altenbergs für Bergbau- und Zinkhüttenbetrieb, Germaniastraße 90, F 6 24 81, Vorst.: Bergrat Friedrich Longrée, Immekeppel, Dipl.-Ing. Kurt Eiberle, Essen, Dipl.-Kfm. Rudolf Bock, Essen

Aktiengesellschaft d. Chemischen Produktfabriken, Pommersdorf-Milch, Rolandstraße 9, Vorst.: Rechtsanwalt Dr. Richard Horstmann, Essen

Aktiengesellschaft für Bauwirtschaft,

Zweigerstr. 11, F 79 05 51, Vorst.: Wilhelm Reibholz, Wirtschaftsjurist, Essen, Georg Schwarz, Essen

Aktiengesellschaft Katholisches Gesellenhaus, Bernestraße 5, F 2 73 67, Vorst.: Prokurist Josef Fasel, Essen, Pfarrer Josef Zaunbrecher, Essen, Präses Paul Solbach, Essen

Albers & Co., Dr., Moritzstr. 2a, F 4 46 27,

pHG.: Kfm. Dr. Heinz Albers, Essen, Kfm. Herm. Holdt, Essen

Albert-Honsel-Stiftung G. m. b. H., Emacherstr. 63, F 29 00 21, Geschf.: Kfm. Albert Honsel, Essen, Ehefrau Antonie Honsel, Essen

Albrecht, Karl, Lebensmittel-Filialbetrieb, Hauptniederlassung, Baedekerstr. 3, F 2 55 44, pHG.: Ww. Anna Albrecht, Essen, Kfm. Karl Albrecht, Essen, Kfm. Theodor Albrecht, Essen

Albrecht, Karl, Lebensmittel-Filialbetrieb, Zweigniederlassung Essen, Gerhardtstr. 3, F 3 70 54, Geschf.: Ekkehard Asbeck

Alda, Aloys, Alda's Eck,

Hüte/Schirme, Gänsemarkt +

Alda, Ernst, Großhandel in Hüten, Schirmen, Mützen u. Zubehör, Gänsemarkt 20—22

Algierien-Erz G. m. b. H., Schinkelstraße 30/32, F 2 65 41, Geschf.: Kfm. Sven Ersman, Stockholm, Direktor Lars Frisk, Essen, Kfm. Friedrich Erdmann, Berlin, Dipl.-Kfm. Helmo Ahrens, Essen

Alhambra Filmtheater G. m. b. H., Niederfeldstr. 1, F 6 27 95, Geschf.: Heinrich Kempken, E.-Borbeck

Alhelm, Karl, GmbH., Bauunternehmung, Bandstraße 78, F 6 21 02

Alkuma-Gesellschaft für Herstellung und Vertrieb elektro-technischer Erzeugnisse m. b. H., Schoderhofstr. 59, F 22 25 61, Geschf.: Wilhelm Müller, Essen, Rolf Müller, Essen

Allerthal-Werke AG., Kaninenbergstr. 44, F 2 57 63

Allgem. Vers. Verm. GmbH., Kortumstraße 50, F 7 46 06

Allgemeiner Bauverein, Essen

Aktiengesellschaft, Allbauhaus (Gildenplatz 5), F 2 13 01, Vorst.: Dir. Dr. Josef Lange, Essen

Allianz Vers. A.G., Allianz Lebensvers. A.G.,

Filialdirektion Essen, Am Handelshof 1, Allianzhaus, F 2 10 21, Fil.-Direkt. Dr. Rud. Kilian, Kettwig, Am Bilstein 26, F 22 17

Alt, Hans, Carnerstr. 66a, F 7 14 60, Inh.: Kaufmann Maria Rouenhoff, Essen

„Alte Volksfürsorge“, Porscheplatz, F 2 36 56

Altenessener Bergwerks-Aktiengesellschaft

Gladbecker Str. 413, F 29 00 01

Geschäftsleitung: Bergassessor a. D. Wilhelm Düllberg

Willy Laser

Bergassessor a. D. Paul Schulte-Borberg

Dipl.-Kfm. Josef Kirschesch (stellv.)

Prokuristen:

Dir. Fritz Klausmeier

Franz Rehwinkel

Dr. H. Rothhardt

Marksch. Dir. Dr. H. Innerling

Althoff, Emil, Rolladen- und Markisenfabrik, Frankfurter Straße 8, F 7 65 08, Prokuristin: Maria Winzer, Essen

Althoff, Theodor, Inh. Rudolph Karstadt, Aktiengesellschaft, Zweigniederlassung in Essen, Limbecker Platz, F 2 17 11

Altpapier-Abholdienst G. m. b. H., E.-Altenessen, Inselstr. 31—39, F 29 15 43, Geschf.: Kfm. Heinrich Wegmann, Essen

Altpapier-Zentrale Albert Grif K.G.,

Schlenhofstr. 47b, F 2 75 35, pHG.: Kfm. Josef Schwarz, Essen

Altstadt-Apotheke

Hermann Kiefer, Brandstr. 27, F 3 95 65

Altstadt-Baugesellschaft m. b. H., Allbauhaus (Gildenplatz 5), Geschf.: Dir. Dr. Josef Lange, Essen, F 2 13 01

Ambrosch & Zabel,

Hoch-, Tief- und Eisenbetonbau G. m. b. H., Schubertstraße 8, F 3 77 66, Geschf.: Maurermeister Ernst Ambrosch, Essen, Bauling Gerhard Zabel, Essen

Amedinek, Anton, Huysenallee 54/56

F 7 37 05 +

Anders, Karl, Spedition, Güternah- u. Fernverkehr, Schloßstr. 243, F 6 22 65

Andreas-Apotheke H. Gittner, Paulinenstraße 10, F 7 43 00 +

Angerhausen, Jakob, E.-Werden, Klemensborn 48—50, F 4 93 75 +

Anke, Paul, Fabrik für Galvanotechnik, K.G.,

Rellinghauser Str. 310, F 2 43 47, pHG.: Galvanotechniker Max Anke, Essen, Kaufmann Manfred Anke, Essen

Anschel, Josef, Großhandel in Schuhen, Leder und Lederwaren, Brassertstraße 44, F 79 00 07 +

Anstrich und Malerei G. m. b. H., Virgillastraße 6, F 7 14 87, Geschf.: Anstreichermeister Emil Engelbach, Essen

Apotheker Kurt Gaebert K.G.,

Bodelschwinghastraße 22, F 4 28 13, pHG.: Kfm. Rudolf Krause, Essen

Apotheke zum schwarzen Adler, Hermann Hammacher, Helenenstraße 4, F 6 17 63 +

Apparatebau — Kunststoffe Dr.-Ing. Hans Jung, Carolus-Magnus-Str. 16, F 6 00 77 +

Archiv-Verlag Hoppenstedt

Dr. Merten K.-G.

Jägerstr. 23/25, Postfach 101

F 2 30 44/45, pHG.: Dr. Th. Merten,

Oberhambach b. Heppenheim a. d. B.

Prok.: Nobert Beleke, Essen,

Franz-Gerhard Merten, Essen

„Ardey-Drogerie“ Kurt Ilgen K. G., Frankenstraße 108, F 4 13 85 +

„Areg“ Großgaststätten Hans Arnold

G. m. b. H.,

Kettwiger Straße 26, F 2 49 51/52, Geschf.: Martin Wenzel

Arens, Friedrich, „Rotes Haus“,

Limbecker Str. 7/15, F 2 53 57, pHG.: Kfm. Walther Arens, Essen, Kfm. Richard Arens, Essen

Arenz & Co. K. G., Saarplatz 5, F 2 60 72, pHG.: Ehefrau Kfm. Jos. Arenz, Berta, geb. Heubach, Essen

Aretz & Co. K. G., Herkulesstraße 52/54, F 2 48 68, pHG.: Kfm. Walter Dürr, Essen, Kfm. Ludwig Wagner, Essen

Ariston Formstaub-Werke, Dellbachtal 45,

F 4 84 05, pHG.: Fritz Adolf Bingel, Langenberg

Arndts und Sohn,

Julienstraße 57, F 7 25 73, phG.: Unternehmer Kfm. Guido Arndts, Essen (Ausstellungs- u. Messebau)

Arnholdt, Paul, Glas-, Lack- und Farbengroßhandlung, Tapeten und Linoleum, Kupferdreher Straße 197-199, F 4 83 69, phG.: Paul Arnholdt, E.-Ku., Frau Else Arnholdt, E.-Ku.

Arning, Josef, E.-Borbeck, Weidkamp 9, F 6 06 74 +

Arnold, G. m. b. H.,

Justus, Zweigniederlassung Essen, Juliusstr. 15/17, F 2 20 02, Geschf.: Kfm. Theo Schmitz, Hamburg

Arnolds, Heinrich, Rüttenscheider Straße 187, F 7 37 16 +

Arntz, Emil, Frankfurter Straße 33, F 7 63 26 + Arras A. und B., Schlenhofstraße 125, F 3 18 73, phG.: Kfm. Adolf Arras, Essen, Kauffrau Berta Arras, Essen

Arras, Christian,

Kraftfahrzeughandel und Reparaturen, Schlenhofstraße 20/24 und Bohrerstraße 2-6, F 3 89 41/42, phG.: Meister und Kaufmann Christian Arras, Essen, Meister und Kaufmann Christian Arras jun., Essen

Ascherfeld, Wilhelm Theodor, E.-Steele, Bochumer Straße 3, F 5 01 85, Inh.: Emil Ascherfeld, E.-Steele
Aschoff, Paul, Kurfürstenstr. 38, F 2 35 51, phG.: Kfm. Paul Aschoff, Essen, Kfm. Wolfgang Aschoff, Essen, Kfm. Angestellte Helga Aschoff, Essen

Askania-Werke A.G., Werk Essen,

Bocholder Straße 259, F 6 23 57

Askania-Werke GmbH., Bocholder Straße 259, F 6 23 58

Asselmann, Walter, Holunderweg 39, F 4 10 02 +

Assindia Farben, Essen, F. Falber K.G., Söllingstraße 14/18, F 2 75 93, phG.: Friedrich Falber, Essen

Assindia-Verlag und Kunsthaltung,

Hubert Lange-Huesken, Kettwiger Straße 2-10, Haus am Kettwiger Tor, F 3 70 25 +

Assindia-Warenvertriebsges. Altenbockum & Hegemann K.G., Kaminbergstr. 43, F 3 20 57, phG.: Kfm. Theo Altenbockum, Essen, Kfm. Hermann Hegemann, Essen

„Asskühl“ A. Schwarz & Sohn, Elektro-Kühlanlagen, Helbingstraße 16/20, F 2 65 31, Inh.: Alfred Schwarz jun., Essen

Assmies, Max, Bauunternehmung, Hoch-, Tief-, Eisenbeton-, Ingenieur- und Holzbau, Büro: Tersteegenweg 6, F 7 43 02 +

ATE Kühlanlagen, Dr.-Ing. Franz Brügger,

Steeler Str. 43/45, F 3 07 95, Inh.: Dr.-Ing. Franz Brügger, Essen

Atlas-Goldschmidt G. m. b. H.,

Söllingstraße 120, Geschf.: Fabrikdr. Dr. Hans Dohse, Essen, Heinz B. Tillmann, Essen, F 2 12 31

Aufzugwerke M. Schmitt & Sohn Montage- u. Reparaturwerkstätten G. m. b. H., Zweigniederlassung: Huttropstraße 29, F 2 62 10, Geschf.: Kfm. Bernhard Schmitt, Nürnberg, Kfm. Hans Schmitt, Nürnberg, Kfm. Gerhart Schmitt, München, Kfm. Karl Schmitt, Frankfurt a. M.

Augusta-Apotheke,

Werner Ellinghaus, E.-Steele, Fürststraße 7, F 5 05 70 +

Aull-Schweißkonstruktionen GmbH., Essen-Kray-

Süd, am Zehnthof 200, F 5 04 37, Geschf.: Montageleiter Wilhelm Hoffmann, Mühl.-Ruhr-Speldorf, Betriebsingenieur Heinz Völker, Essen

Auskunftel, „Deutscher Anker“, Hollestr. 1, F 2 44 80

Auskunftel Dun-Europa GmbH., Büro Essen, Meppener Str. 10, F 7 89 24

Auskunftel Gebr. Müller, Angenerstr. 112, F 5 01 38 phG.: Kfm. Wilh. Müller, Essen, Kfm. Otto Müller, Essen

Auskunftel W. Schimmelpfeng, Deutsche Auskunftel G.m.b.H., Akazienallee 4, F 3 90 47, Geschf.: Karl Krage, Hamburg, Kfm. Johannes Merz, Frankfurt, H. J. L. Kroch, Hamburg

Aust, Gustav,

Nahrungsmittel-Maschinen-Großhandel, Lilienstr. 7, F 4 36 70 +

Austen, Ferdinand, Limbecker Platz 15, F 3 24 65 +

Auto-Bedarf Cornelius Knoblauch, Steeler Str. 110, F 2 50 44 +

Auto-Bedarf Noel K.G., Rüttenscheider Str. 78/80, F 7 04 74, phG.: Kfm. Ernst Noel, Essen, Kauffrau Elfriede Noel, Essen

Auto-Bedarf Nordmann, Inh.: Franz Nordmann, Zweigertstraße 4, F 7 63 96 +

Auto-Caspar K. G., Gemarkenstraße 18, F 7 44 44, phG.: Kfm. Fritz Caspar, Essen, Kfm. Egon Caspar, Essen

Autohandel Gebr. van Eupen G.m.b.H.,

Hindenburgstr. 19, F 2 12 81, Geschf.: Dipl.-Kfm. Max Rademacher, Essen, Rechtsanwalt Fritz Westerberg, Essen, Kfm. Arthur Grün, Essen

Autohaus W. Dieterle,

Inh.: Wilhelm Dieterle, Hindenburgstraße Ecke Hachestraße, F 2 17 71

Autohaus Fischer, G. m. b. H.,

Altenessener Straße 289/293, F 2 05 57, Geschf.: Kfm. Hans Fischer, Essen, Prok. Dr. W. Hayn, Essen

Autohaus Wilh. Weibel, Steeler Str. 75, F 2 79 64 +

Autohof Essen, Heinrich Moll,

Schederhofstr. 43/45, F 3 18 57 +

Autoreparatur und Großtank Karl Rahn, Steeler Str. 451, F 5 17 62

Auto-Krell K.G., Leopoldstr. 15, F 2 30 05, phG.: Kauffrau Ingeborg Krell, Essen, Kfm. Horst Krell, Essen

Auto-Rütter, Inh. Willy Rütter, Hindenburgstr. 14, F 3 03 46 +

B

Baake & Co. G.m.b.H., Essen, Zweigertstraße 37/39

Babybotte, Bidegain & Co. K.G. Essen,

Goethestr. 106, Geschf.: Kfm. José Bidegain, Pau/Frankreich, Arno Metz, Essen

Bac & Co., Agnesstraße 2, phG.: Ehefrau Adolf Wedding, Elfriede, geb. Bac, Essen, Ww. Dietrich Bac, Mochthilde, geb. Klump, Essen

Bach, Johannes, K.G., Selmastr. 2, F 3 74 92 +

Bachem & Buschmeyer, E.-Werden, Im Löwental 191, F 4 98 73, phG.: Transportunternehmer Ernst Bachem, E.-Werden, Transportunternehmer Anton Buschmeyer, E.-Werden

Bachenberg, Heinrich, Großhandlung in Autozubehörteilen, Stoppenberger Str. 58, F 22 29 29 +

Bachert u. Söhne, Fr.,

Maschinenfabrik und Metallgießerei, Kleine Schönscheidstr. 9/15, F 5 24 51/52, phG.: Kfm. Arthur Bachert, Essen, Kfm. Walter Bachert, Essen

Bachor, Ernst K.,

Arzneimittel-Großhandlung, E.-Kray, Brüninghoferweg 40, F 5 15 73 +

Bacht, Richard, Buchdruckerei G. m. b. H.,

Geschäftsleitung: Heerenstr. 24/26, Betrieb: Osnabrücker Straße 5, F 7 63 51, Geschf.: Richard Bacht, Essen

Bäcker- u. Konditoren Einkauf eGmbH., Bäckereibedarf, Gerswidastr. 30-34, F 7 42 57

Baedecker G. D., Baedeckerhaus, F 3 23 57

phG.: Frau Marta Baedecker, Essen, Prok.: Thea Diekhans, Essen, Anton Kirschner, Essen

Bären-Apotheke Heinz Hellerforth, Heintzmannstr. 1, F 6 13 14

Bärenliköre G. m. b. H., Klosterstraße 57 a,

F 3 78 03, Geschf.: Kfm. Dr. Hans Huch, Essen, Kfm. Karl-Heinz Schmidt, Berlin-Charlottenburg

Bätza, Heinrich, Inh.: Gustav Köster, Maxstr. 73, F 2 50 68 +

Bäumer & Co., Hachestraße 7, F 3 16 70, Inh.: Uhrmachermeister Hermann Hörstgen, Essen

Bahlsens Keksfabrik, Gildehofstraße 6, F 3 05 30

Ballhausen & Co. K. G., Werkzeug-Company, Hesperal 68, F 49 26 28, phG.: Kfm. Wolfgang Ballhausen, Essen

Ballhausen, Franz, Gemarkenstraße 118, F 7 45 01, Inh.: Ferdinand Ballhausen, Essen

BANK FÜR GEMEINWIRTSCHAFT NORDRHEIN-WESTFALEN AG., NIEDERLASSUNG ESSEN,

Lindenallee, Ecke Maxstraße 1,

Sprecher 2 12 91

Vorst.: Friedrich Simon, Düsseldorf

Kurt Schneller, Düsseldorf

Curt Pretzsch, Düsseldorf

Max Wilke, Düsseldorf

Heinz Meier, Düsseldorf

Bankhaus Waldhausen & Co. KG.,

Akazienallee 53, F 2 48 44, FS 0 857 668

Bannier, Johann,

Felnsen-, Blechkonstruktionen, Apparatebau, Industriewartung, E.-Katernberg, Katernberger Straße 303, F 29 06 00

Banniza, Felix, Heierbusch 53, F 3 95 19 +

Barry, Helmut, Ing. VDI.,

Stopfbüchsen, Kolbenringe und Apparatebau, Westfalenstraße 60, F 5 17 82 u. 4 12 51 +

Bartel, Hermann, Möbelstoffgroßhandlung, Cäcilienstraße 12, F 7 37 80 +

Barth, Conny, Internationale Spedition,

Niederlassung Essen, Hafenstr. 255, F 29 12 51/52, Inhaber: Conrad Barth, Berlin

Fernschreiber: 0 857 806

Bastian, Franz, Nachfolger, Frau Wilhelm Kutter, E.-Steele, Dreiringstraße 28, F 5 04 66 +

Batz, Gustav, Gelsenkirchener Straße 3a, F 2 51 13, Inh.: Frau Anna Batz, geb. Kammann, Essen

Bau, Julius, Rühler & Schuster G. m. b. H., Zweigniederlassung Essen, Hollestraße, HDT, F 3 10 10, Geschf.: Kfm. Ludwig Schuster, Köln, Kfm. Georg Huppertz, Köln, Dr. jur. Paul Schuster, Köln

Baubedarf und chemische Baustoffe, Großhandel, Kilian Schwarz, Steeler Straße 84, F 3 27 16 +

Bauberg, Eduard Berg, Bauingenieur, Bismarckstraße 69

Bauer, Ernst, Dr., Schlüterstraße 13, phG.: Kfm. Robert Ernst Heddergott, E.-Kray

Bauer, Kurt, Potthoffs Börde 12, F 3 87 27

Bauer, Max, Tabakwaren-Großhandlung, Schützenbahn 40, F 3 18 27, Inh.: Ww. Max Bauer, Essen

Bauerdiek, Anni, Mieder-Fachgeschäft,

Gildenplatz 5 (Albanhaus), F 3 14 31 +

Bauermann & Carl, Zweigniederlassung Essen, Kronprinzenstr. 8, F 22 28 47, phG.: Gert P.

Bröcker, Essen

Baugesellschaft Franz Brüggemann, Hansastr. 6, F 5 00 05, phG.: Dr. Hans Brüggemann, Duisburg-Hamborn, Dipl.-Kfm. Josef Brüggemann, Duisburg-Hamborn

Baugesellschaft Industriegebiet G. m. b. H., Betreuungsgesellschaft, Sitz Essen, Alfredstr. 56/58 F 7 74 54/55

Baugesellschaft Schöndeling, Hoch-, Tief- und Erdbau-Ges. m.b.H., Graf-Spee-Str. 9, F 4 04 51, Geschf.: Fritz Schöndeling, Essen

Baugesellschaft W. Tebbe & Co., Hoch-, Tief-, Landschaftsbau, Rosastraße 173, F 4 15 41, phG.: Gärtnerbesitzer Wilhelm Tebbe, Essen

Baum, Kurt, Dr.-Ing., Kommanditgesellschaft für Verfahrenstechnik, Zweigertstr. 9, F 7 75 51, phG.: Dr.-Ing. Kurt Baum, Essen

Baum, Theodor, G. m. b. H., Dreilindenstraße 102, F 2 35 77, Geschf.: Bauingenieur Wilhelm Balkenholz, Essen

Baum, Wilhelm, Blitzschutzanlagen, Schornsteinbau, Schönelestraße 38, F 7 47 30, Inh.: Beid. techn. Sachverständiger Carl Kress, Ing., Essen

Baumann, Günter,

Rellinghauser Straße 6, F 3 01 48 +

„Baumco“ Apparatebau-Gesellschaft m.b.H., Zweigertstr. 9, F 7 75 51, Geschf.: Dr.-Ing. Kurt Baum, Essen

Bauorganisation G.m.b.H., Felmanstraße 33, F 79 00 42, Geschf.: Architekt Hans Kamper, Essen

Baurmann, Rudolf, Rüttenscheider Straße 67, F 7 36 98 +

Baustoff-Lager G. m. b. H., Dahlhauser Straße 69, F 5 16 42, Geschf.: Conrad Schulte, E.-Steele, Kfm. Hermann Schulte, E.-Steele

„Baustoff-Vertrieb“ Handelsgesellschaft für Straßenbaustoffe m. b. H., Rüttenscheider Str. 66, F 7 30 41, Geschf.: Dipl.-Kfm. Hans Söhngen, Essen, Handl.-Bev.: Bernhardine Buchholz, Essen

Baustoffvertrieb Raab & Cie. G. m. b. H., Narzissenweg 9, Geschf.: Bergassessor Hans Joachim Raab, Essen

BTG Bauträger und Treuhand-Gesellschaft m. b. H.,

Zweigertstraße 11, F 79 02 57, Geschf.: Kfm. Karl-Heinz Abels, Essen

Bauunternehmung Engel & Co., Essen-Steele, phG.: Karl Epler, Essen, Wwe. Bernhardine Engel, Essen, Krayer Str. 53, F 5 19 10

Bauunternehmung Fritz Kamplair K. G., Langenbrahmstraße 27, F 4 60 79, phG.: Maurer- und Zimmermeister Fritz Kamplair, Essen

Bauunternehmung Karl Kraus, K. G., Alfredstraße 100, F 4 46 75, phG.: Dipl.-Ing. Willy Kraus, Essen

Bauunternehmung Leonard Bürvenich K. G., Gabelberger Str. 3, phG.: Bauing. Leonard Bürvenich jr., Essen

Bauwest Niederlassung Essen der BAUBOAG

Bau und Boden Aktiengesellschaft, Rüttenscheider Straße 93, Vorst.: Dr. jur. Wilhelm Combecher, Düsseldorf, Dipl.-Ing. Hermann Holzhausen, Düsseldorf, Dipl.-Ing. Martin Klings, Essen, Kfm. Kurt Neumann, Düsseldorf

Bayer GmbH., Felmanstr. 35

Bays, Richard, Großhandlung Röhren, Sanitär, Ahornstr. 19, F 4 63 73

Bechem u. Co., Otto,

Viehofer Straße 210, F 2 69 47, phG.: Kfm. Herb. Bechem, Essen, Kfm. Konr. Jöde, Essen, Prok.: Werner Kemberg, Essen

Becher, Oscar, Waldfrieden 11, F 4 15 77, Inh.: Kfm. Carl Becher, Essen

Beck, Hermann, Wwe. & Sohn, Bürobedarf,

Lazarettstraße 13, F 3 82 47, phG.: Ww. Maria Beck, geb. Laufer, Essen, Kfm. Günther Beck, Essen

Becker, Fritz, Baugesellschaft, m. b. H.,

Essen-Altenessen, Bischofsstraße 13, F 29 02 54/55, Geschf.: Baumeister Fritz Becker, Berlebeck (Lippe), Dipl.-Ing. Hugo Becker, Essen, Ruf Amt Kettwig 25 20

Becker, G. E., E.-Borbeck, Fürstbittinstraße 17, F 6 16 54/55, phG.: Kfm. Alfred Becker, Essen, Kfm. Kurt Becker, Essen, Kfm. Heinz Becker, Essen

Becker, Hubert, Lerchenstraße 9, F 4 23 60 +

Becker, Jean,

Herstellung von Bergwerks- und Industriebedarf, Steeler Straße 189, F 2 56 35, Inh. Kfm. Anton Becker, Essen

Becker, Josef, Töpferstraße 113a, F 2 36 54 +

Becker, Mathias, Uniformen, Inh.: Josef Becker, Goethestraße 49, F 7 38 84

Becker, Paul, E.-Kupferdreh, Kleinheide 4, F 4 82 89, Inh.: Paul Becker, E.-Kupferdreh

Beckermann, Hermann und Heinrich, Hugenkamp 80, F 3 14 74, phG.: Kfm. Herm. Beckermann, Essen, Kfm. Heinrich Beckermann, Essen

Beckmann, K. G., Weingroßhandel und Likörfabrik, Busenstr. 15/19, F 2 37 39, phG.: Kfm. Heinrich Beckmann, Essen

Beckmann, Dr. Ernst und Sohn, Heisinger Str. 98, F 4 29 07, phG.: Dr.-Ing. Ernst Beckmann, Essen, Kfm. Walter Beckmann, Essen

Beckmann, Franz, Borbecker Straße 155/157, F 6 11 61

„BEDIA“-Bergbau-Diesel-Ausrüstungen-GmbH., Herthastr. 6, Geschf.: Kauffrau Ursula Brunn, Gelsenkirchen-Buer, Kfm. Fritz Buß, Essen

Beek, in der,

Friedr.-Ebert-Str. 67-71, F 3 09 63

Beerdigungsanstalt

Beerdigungsanstalt Berger, Inh. Helmut Berger, Gemarkenstraße 132, F 7 30 24 +

Beerdigungsanstalt Heimgang.

Friedrich Welling, Sevenarstr. 7, F 2 47 61 +
Beerdigungsanstalt „Friede“ Ernst Niesenhaus, Baumstraße 8, F 7 31 20, phG.: Inhaber: Ernst Niesenhaus, Essen, Kfm. Walter Niesenhaus, Essen

Beermann & Co. K. G., Malerbetrieb

Ruhrallee 270/272, F 2 58 95, Gesellschafter: Dekorationsmalermstr. Laurenz Beermann, Essen

Beer mann, Hans, Industrieanstrich,

Dortmunder Str. 23, F 2 72 02 +
BEHATON Beton- u. Hartbetonstein GmbH, Westendstr. 2, F 3 97 41/42, Geschf.: Dr. Friedr. Wih. Jonas, Nevinge

Behr, Arno, Dr., Chemisches Laboratorium, Inhaberin: Elisabeth Behr, Waldsaum 91, F 4 21 73

Behr, Walter, Hindenburgstraße 32/34, F 3 29 72 +

Behrendt & Schug, Bauunternehmung, Güterbahnhof Borbeck, F 6 14 26

Behrens, Adolf, Marienstr. 31/33, F 5 25 51/52

Beilharz, Georg & Sohn, Fahrzeugbau,

E.-Borbeck, Armstr. 29, F 6 14 79, Inh.: Heinrich Beilharz, E.-Borbeck

Beisemann, Alfons,

Beleuchtungskörper- und Beleuchtungsglas-Großhandel, Großhandel in Elektro-, Rundfunk- und Fernsehgeräten, Rüttscheider Str. 307, F 4 31 02 +

Beltelmann, Wilhelm, E.-Werden, Brückstraße 12, F 4 96 94, Inh.: Kauffrau Maria Beltelmann, E.-Werden

„BG“ Bekleidungshaus Gerda Stuhlmann, Gemarkenstr. 121, F 7 83 33, phG.: Kauffrau Gerda Stuhlmann, Essen

Bekleidungshaus Friedrich Küfner, E.-Steele, Kaiser-Otto-Platz 13, F 5 10 35, phG.: Ehefrau Else Küfner, E.-Steele, Kfm. Friedrich Küfner, E.-Steele

Bekleidungshaus am Wasserturm, Leon Jolles, Steeler Str. 175, F 3 10 79

Belegenschaftshilfe der Firma Wilhelm zur Nieden G.m.b.H., Kraberstraße 125, Geschf.: Dipl.-Ing. Rudolf Grösmann, Essen

Bellingen, Friedrich Wilhelm, Tiefbau, Rüttscheider Straße 104, F 4 42 57

Benecke, Hans, KG., Rheinische Straße 37-47, F 2 41 64, Inh.: Hans Herm. Benecke, Essen

Benning-Stutzke oHG., Industrie-Behörden-Anstaltsbedarf, Sommerburgstraße 153, F 7 33 62, Inh.: Ehefrau Christine Stutzke, Essen

Beppler und Klüngen K. G., Haus am Kettwiger Tor, F 2 10 51, phG.: Kfm. Josef Beppler, Essen, Kfm. Hans und Helmut Klüngen, Essen

Beres Körperpflegemittel Ges. m. b. H., Melsenburgstraße 68, F 4 30 61, Geschf.: Kauffrau Charlotte Siegmund, Berlin, Kfm. Helmut Eschert, Berlin

Berg, Wilhelm, o.H.,

Kohlenhandlung, Transportuntern., Beerdigungsanstalt u. Autovermietung usw., E.-Kray, Bartlingstraße 21, F 5 08 16, phG.: Kfm. Wilhelm Berg, Essen, Ehefrau Herta Fierlings, Essen

Bergadko, Bergbau- und Industrie-Bedarf Adolf Kollmann, Heis., Zölestinstr. 20, F 4 15 40, Inh.: Kfm. Friedr. Karl Kollmann, Essen

Berg-Apotheke, Emil Krebs, Steeler Straße 184, F 22 20 07 +

Bergbau-Bellingen G. m. b. H., Rüttscheider Straße 104, F 4 42 57, Geschf.: Bergbauunternehmer Friedrich Wilhelm Bellingen, Essen

Bergbau-Union-Gesellschaft m. b. H., E.-Heidh., Hespelstr. 50, F 4 99 57, Geschf.: Dir. Hans Link, Mannheim

Bergbau- u. Industrieversorgung Boeckers K.G., Essen, Hohenzollernstr. 32, phG.: Kfm. Kurt Boeckers, Essen

Bergbaubedarf-Böhmer, Elisabeth Böhmer, Im Riek 34, F 7 26 47 +

Bergbaubedarf-West, Hohendahl & Co., Frankenstraße 341a, F 4 13 66, phG.: Ehefrau Hedwig Hohendahl, Essen

Bergbaulager Essen G. m. b. H., Burggrafstraße 1/19, F 2 41 46, Geschf.: Kfm. Alfons Roelen, Essen

Berger, Eduard, (Fellgroßhandlung)

Holsterhauser Str. 49, F 7 51 28

Berger, Fritz, K.G., Vöcklinghauser Str. 6, F 7 16 57, phG.: Kfm. Fr. Berger, Essen, Kfm. Erich Leist, Essen

Berger, Ludwig, Theaterplatz 4/6, F 2 63 30 +

Berger, Wilhelm, Pettenkoferstr. 41, F 7 41 51 +

Berghaus & Co., Tiefbauunternehmung oHG., Goldfinkstr. 21

Bergheim, Johannes, Stadtwald-Drogerie, Frankenstraße 278, F 4 20 22 +

Berghoff, Otto, & Co., Müller-Breslau-Straße 28, F 7 10 48, phG.: Kauffrau Ise Valtinat, Essen

Berg-Hütte, Hugo Klewer & Sohn, Bergbau- und Hüttenbedarf-Gesellschaft, Stocksepen 9, F 4 35 51, Inh.: Bergass. Dr. Karl Hold, Essen

Bergin G. m. b. H., Lilienstraße 37, F 4 36 73, Geschf.: Dipl.-Kfm. Dr. Werner Schwass, Essen, Techn. Kfm. Arthur Wittek, Neubeckum

Bergische Elektrizitäts-Versorgungs-G. m. b. H.,

Kraftwerk E.-Kupferdreh, Deilbachtal, F 4 83 41

Bergmann, Hermann, Futter- und Düngemittel, Torf- und Mühlenfabrikate, E.-Heisingen, Baderweg 173, F 4 18 78 +

Bergmannsruh G. m. b. H., Frankenstraße 86, Geschf.: Rechtsanwältin Dr. Cleff-Bröcker, Duisbg.

Bergwerke Essen-Rossenray AG.

Heleneinstr. 116, F 33 51

Vorstand: Bergwerksdirekt. Bergassessor a. D. G. Bauschenbach, Vorsitz. Paul Krahwinkel, Otto Leigemann

Bergwerksbedarf Friedrich Lente,

Grubenbetriebsführer a. D., Wallotstr. 2, F 2 56 53, Prokuristin: Erna Lente, Essen, Wallotstraße 2, F 2 56 53

Bergwerkmaschinen Hegemann & Co. G. m. b. H., Brannerstraße 5, F 2 48 09, Geschf.: Hans Lessmann, Düsseldorf-Heerd

Bergwerksverband z. Verwertung von Schutzrechten der Kohletechnik GmbH., Eisenstr. 119, F 3 91 47/48

Berkel, Theodor,

Inh.: Erben Theo Berkel, E.-Altenessen, Bischoffstraße 37, F 29 02 76

Berkenkamp, Wilhelm, & Co., Handels- und Verwaltungsgesellschaft m. b. H., Franziskastr. 33, F 7 87 51, Geschf.: Dipl. Berging. Wilhelm Berkenkamp, Essen

Berkenkamp, Wilhelm, Dipl. Berging., Bergwerksunternehmung G. m. b. H., Franziskastraße 33, F 7 87 51, Geschf.: Dipl. Berging. Wilhelm Berkenkamp, Essen

Berkermann, Gustav, Eisenbetonbaugesellschaft m. b. H., Jennerstraße 10, F 7 45 96 +

Bernhardi-Grison, Dr. phil., Friedrich,

Kahrstraße 12, F 7 48 14, Inh.: Kfm. Dr. phil. Rulemann Friedrich Bernhardi-Grison, Essen

Bertermann, Albert, Versteigerer, Listerstraße 4, F 7 41 24 +

Bertermann, Wilhelm, E.-Heisingen, Springloh 8, F 4 27 88, Inh.: Kfm. Edgar Hartelt, Essen

Bertram, Carl, K. G., E.-Werden, Brehmstraße 15, F 4 93 28, phG.: Kfm. Karl-Heinz Schippel, Mülheim (Ruhr)

Bertz, Bernhard, Großmarkt, Stand 2, F 2 65 97 +

Bertz, Heinrich, Rellinghauser Straße 356/358, F 2 44 51 +

Bethlehem Kom.-Ges., E.-Überruhr, Rüpingsweg 9, F 5 18 53

Betonwaren- und Kunststeinwerk,

Inh.: Kfm. A. Klingmann, Essen, Herthastraße 30a, F 4 42 79 +

Beton- und Monierbau Aktiengesellschaft, Niederlassung Essen Gildenplatz 3, F 2 74 54, Vorst.: Dr.-Ing. Dr.-Ing. E.H. Walter Nakonz, Vorsitz., Willi Bethke, Henry Poeschla, Dr.-Ing. Heinz Schulze, stellvertr.

Beton- und Tiefbau G.m.b.H., Collin & Co., Vossbusch 1

Betriebsberatung Strobel G. m. b. H.,

E.-Heisingen, Eisäßstraße 10, F 4 19 88, Geschf.: Georg Strobel, Essen

Bettenhaus Willi Gotthold Saeger, Limbecker Straße 62/64, F 2 65 54 +

Beyer, Georg, Papiergroßhandlung, E.-Heidhausen, Am Schwarzen 2, F 49 22 58 +

Beyhoff, Hermann, Einrichtungshaus, E.-Borbeck, Germaniplatz, F 6 06 15, phG.: Kfm. Hermann Beyhoff, Essen, Kfm. Dr. med. Günther Beyhoff, Essen, Kfm. Elsa Overbeck, Essen

Bialass & Co. Ges. m. b. H., Essen, Gelsenkirchener Straße 307, Geschf.: Anneliese Keil, Essen, Günther Bialass, E.-Kat.

Biazeck, W. u. H., oHG., Haskenstr. 7, F 6 03 02, Geschf.: Kaufleute H. u. W. Biazeck, beide Essen

Bieker & Co., Aktiengesellschaft,

Max-Fiedler-Straße 6, F 2 57 44-46, Vorst.: Kfm. Friedrich Wilhelm Ihne, Essen, Kfm. Karl Schippel, Mülheim (Ruhr)

Bieber, Eugen, Hedwigstraße 16, F 7 49 09 +

Bieker, Bernard oHG.,

Hoch-, Tief-, Stahlbetonbau, Essen, Halbe Höhe 46, F 7 40 53, phG.: Bernard Bieker, Dieter Bieker, beide Essen

Bielefeld, Fritz, Am Wittkop 4, F 2 60 12 +

Bielke, Otto, Schederhofstraße 61, F 22 20 67 +

Bier, E. & O., Der Weinladen GmbH., Spirituosen, Weine, Likörfabrik, E.-Steele, Krayer Straße 31, F 5 12 37, Inh.: Stöcker & Co., GmbH., E.-Steele

Bierbrauer, Adolf, Sunderholz 60, F 4 25 93 +

Bierhoff & Springorum, Inselstr. 20-30, F 29 15 44, phG.: Heinrich Wegmann, Essen

Bierwirth, Karl, Sahn-Großhandel, Wiedfeldstr. 85, F 4 37 04

Bier- und Mineralwassergroßhandel Wilhelm Krämer, E.-Steele, Dahlhauser Straße 42, F 5 08 80 +

Bilder, Leisten- u. Rahmen-Fabrik

Alexander Peters, Ladenspelderstr. 67, F 7 17 20, Fabrik: Stoppenberger Str. 24/26, F 3 97 63

Bildhauerel und Grabmalakunst Johann Goldkuhle, Steeler Straße 324, F 22 29 43, Inh.: Bildhauer und Steinmetzmeister Joh. Müller, Essen

Binner, Herbert, Öbrennerbau u. Rohrleitungsbau, Belforstr. 4-6, F 2 54 98, Inh.: Ing. Herbert Binner

Birkenhauer, Helmut, Dr., Klarastraße 1/3 +

Bischoff u. Greb oHG., Hatxper Str. 218, F 7 26 72, phG.: Kfm. Helmut Greb, Essen

Boltendahl

Bischoff, Gottfried, Bau kompl. Gasreinigungs- u. Wasserrückkühlanlagen K.G., Ruhrallee 100/102, F 2 05 91, phG.: Dipl.-Ing. Hans Bischoff, Essen

Blank, Wihl. K. G., Altendorfer Str. 290a, F 6 18 12, phG.: Kfm. Wihl. Blank, Essen

Blaupunkt-Werke G. m. b. H., Steeler Straße 159, F 3 27 57/58

Blecher, F. W., Ing.-Büro, Cäsarstr. 26, F 79 17 31 +

Blechwarenfabrik-Apparatebau Gustel Nöh, Altenessener Straße 216a, F 29 04 96, Allein-inhaberin Frau Gustel Nöh, Essen

Bleckmann & Sauerborn oHG., E.-Kupferdreh, Schliepersberg 5, F 4 85 42, phG.: Rechnungsführer i. R. Hermann Bleckmann, E.-Kupferdreh, Kauffrau Else Sauerborn, Essen

Bloch, Curt & Co. oHG., Raffelberger Straße 2, F 7 45 09, Inh.: Kauffrau Frieda Wedding, geb. Kops, Essen, Kauffrau Agnes Urnaba, geb. Klauen, Essen

Blüm, Martin, Lederwarenfabrik, Gerswidastraße 58, F 79 03 38

Blümling, Heinrich, Eisenwaren, Großhandlung in Klempner- u. Installationsbedarf, Viehofer Platz, F 2 45 51, phG.: Kfm. Aug. Bornatsch, Essen, Ehefrau Maria Bornatsch, Essen, Kfm. Hehr. Blümling, Essen, Kfm. Joh. Peter Blümling, Essen

Blum, Josef, K.G., Bauunternehmung, Dagobertstr. 3, F 7 37 74 +

Blumberg, Gebr., K. G., E.-Werden, Laupendahl Landstraße 47, F 4 91 54, phG.: Kfm. Otto Blumberg, Essen

Blumenhaus Franz von Dahlen, Kettwiger Str. 31, F 22 22 80 +

Blumen-Meyer K. G., Saarbrücker Straße 51, F 2 66 72, phG.: Gärtneribes. Wilhelm Meyer, Essen

Blumen-Wilms, Inhaber Aloys Wilms, Essen Kettwiger Straße 54, F 2 54 14

Bodtenberg, Robert, Bauunternehmung, Lilienstraße 42, F 3 76 51, phG.: Ww. Charlotte Bodtenberg, Essen

Boecker oHG., Markt 6, F 2 15 21, phG.: Dipl.-Kfm. Werner Hüster, Essen, Kfm. Franz Boecker, Augsburg

Boecker oHG. & Co., Markt 6, F 2 15 21, phG.: Boecker oHG.

Boecker Herrenbekleidung & Co., Markt 5/6, F 2 15 21, phG.: Dipl.-Kfm. Werner Hüster, Essen, Kfm. Franz Boecker, Augsburg

Boeckling & Müller, Drosselstraße 4, F 4 14 76, phG.: Kfm. Alfred Müller, Essen

Boeckling, Georg, E.-Werden, Bungertstraße 19, F 49 22 96 +

Bögel, Theodor, Gervinusstraße 4, F 7 64 26 +

Boegershausen, Franz, Bauunternehmung K.G., Rüttscheider Straße 311, F 4 26 18

Böhle, Richard, Elefant-Drogerie und Sanitäts-haus, Inh. Leo Becklinghaus, Friedrich-Ebert-Straße 12, F 2 39 78

Böhling, Gebr., Kaiserstr. 29, F 25 70 01, Inh.: Dipl.-Ing. Rudolf Böhling, Hamburg, Handl. Bev.: Ing. Rolf Grohne, Essen, F 22 25 24

Böhling Rohrleitungsbau G. m. b. H., Zweigniederlassung Essen, Kaiserstr. 29, F 25 70 01, Geschf.: Dipl.-Ing. Rudolf Böhling, Hamburg, Handl. Bev.: Ing. Rolf Grohne, Essen, F 22 25 24

Böhm, Gotthold, Dr. Ing., Fürststr. 5, F 5 10 85

Böhm, Gustav,

Bauunternehmung, Steeler Str. 401, F 5 14 51/52, Inh.: Klara Böhm, Essen

Boehm, Oscar, Schinkelnstr. 71, F 2 41 83

Böhmer, F.W., Limbecker Str. 12-16, F 2 45 54

Geschf.: Kfm. Martin Böhmer, Essen, Kfm. Alfred Böhmer, Essen, Kfm. Franz-Wilhelm Böhmer, Essen

Bömer, Heinrich, Humannstraße 26, F 5 02 86, Inh.: Kfm. Jos. Bömer, Essen-Steele

Bönker, Paul Nachf. K.G., Rathenastraße 2, F 2 61 32, phG.: Ww. Erika Bönker, Essen

Boersch Bau K. G.,

Zweigertstr. 37, F 7 73 78, phG.: Dipl.-Ing. Fritz Boersch, Essen

Börsen-Garagen Julius Dachwitz, Alfredstraße 38, F 3 24 41 +

Böttger, Armin, & Co., o.H.G., Aldegrevstraße 12, F 7 42 23, phG.: Kfm. Karl Böttger, Essen, Dreher Alfred Böttger, Essen

B - O - G Essen, Büro-Organisation-G. m. b. H.,

Kapuzinergasse 8, F 2 66 82 + 2 46 23, Geschf.: Kfm. Hans Metz, Essen

Bohnen, Franz, KG., E.-Kray, Joachimstraße 63, F 5 17 87, Inh.: Formermstr. Franz Bohnen, E.-Kray

Bohnenkamp, Ewald, Abbruch & Spreng-unternehmen, oHG.,

E.-Steele, Schultenweg 8, F 5 06 96, phG.: Kfm. Ewald Bohnenkamp, Essen, Frau Erna Bohnenkamp, Essen

Bohrmann, H., & Sohn,

Zweigniederlassung Essen, E.-Borbeck, Stadthafen, F 29 00 16, phG.: Volkort Böse, Ursula Böse, Heinrich Bohrmann sen., Kommandit.: Friedrich Böse

Bollens & Sander, Spediteure, Veronikastraße 7, F 7 18 15, phG.: Kfm. Hans-Jürgen Sander, Essen, Ww. Käthe Bollens, Essen, Kfm. Hermann Sander, Essen

Boltendahl, Johann, & Co., Oberstr. 105, F 4 15 61, phG.: Ww. Anna Boltendahl, Essen, Geschäftsleiterin Else Boltendahl, Essen

Bonalin-Chemische Produktion — Paul Warmuth, Kray, Marienstr. 43

Bonato, Julius, Zentralheizungen, Emmastraße 70, F 7 17 57 +

Bonnekamp, Heinrich, E.-Borbeck, Zechenstraße 28, F 6 05 39, phG.: Kfm. Heinrich Bonnekamp, Essen, Kfm. Josef Paus, Essen

Bonnes, Hubert, Groß- und Kleinhandel in Tapeten, Farben, Lacke, Linoleum, E.-Kray, Schweimböfe 20, F 5 10 77 +

Bopp, K.G., Rüttenscheider Str. 83, Inh.: Ludwig + Agnes Bopp

Borbecker Dampfbackofenbau Wilhelm Droste, E.-Bergeborbeck, Zollstr. 150, F 68 32

Borbecker Eisenwarengroßhandlung Heinrich Bücking, E.-Borbeck, Borbecker Straße 103, F 6 02 87 +

Borbecker Mühlen- und Speditionsgesellschaft m. b. H., E.-Borbeck, Weidkamp 55, F 6 00 54, Geschf.: Kfm. Wilhelm Lohbeck, Essen

Borbecker-Nachrichten KG., E.-Borbeck, Weidkamp 2, F 6 11 46

Bornemann & Co., Otto, Kettwiger Straße 1, F 2 43 13, phG.: Frau Margarete Bornemann, Mehlern

Bovensiepen, Gustav, K.G., Rüttenscheider Str. 41, F 7 51 51, Inh.: Frau Gabriele Bovensiepen, Essen, Prok.: Kfm. O. Bovensiepen, Essen

Bovensiepen, Otto, Versicherungen, Rüttenscheider Str. 41, F 7 51 51, Inh.: Frau Gabriele Bovensiepen, Essen

Bovermann, Otto, E.-Steele, Bochumer Str. 84, F 5 08 23 +

Brabänder, Werner, Großhandel in Kohlen und Baustoffen, Virchowstraße 6, F 7 43 41, Lager u. Büro: E.-Katernberg-Nord, Emscherstraße 65, F 29 04 02

Brader, Hans, Handelsvertretung und Großhandel, Rheinische Straße 45, F 2 43 90 +

Brämig, Heinrich, Allianzhaus, F 3 06 51 + Brämig, J., & Sohn, Kettwiger Str. 11, F 2 57 77, Inh.: Ww. Josefine Brämig, Essen

Braems, Heinrich, Güter-Nah- u. Fernverkehr, Vöcklinghauser Str. 29, F 7 53 83

Bramkamp & Nasse, Kahrstraße 69/70, F 7 44 86, phG.: Kfm. E. Nasse, Essen, Kfm. Walter Bramkamp, Essen

Bramkamp, Friedrich, K. G., Bredeneyer Str. 138, F 4 19 24, phG.: Frau Gertrud Bramkamp, Essen

Bran & Lübbe, Zweigniederlassung Essen, Rellinghauser Str., Zeche Ludwig, F 3 71 54, phG.: Wwe. Adele Katharina Ladendorf, Kfm. Kurt Friedrich Ladendorf, beide Hamburg, Geschf. d. Zweigniederlassung Essen: Dr.-Ing. H. List

Brandt, Carl, K.G., Bauunternehmung, Zweigniederlassung Essen, Rüttenscheider Platz 3, F 7 13 54/55, Techn. Ltg.: Dipl.-Ing. H. Randschlag

Brandt, Fritz, Hüskensbörde 7, F 2 73 82

Brass, Hermann, Motorfahrzeuge, Hindenburgstr. 83, F 22 20 75 +

Brauckmann, Josef, NINO-Vertretung, Lindenallee 82, Inh.: Josef Brauckmann, Gelsenkirchen-Buer

Brauckmann & Co., Holsterhauser Straße 58, F 7 12 73, phG.: Kfm. Heinrich Brauckmann, Essen

Braun, Gustav, Savignystraße 71, F 79 00 88, Inh.: Kauffrau Lotte Braun, Essen

Braun, Kurt, Kohlen- und Export-Import, Essen, Rembrandtstr. 85, F 7 73 94, Telex: 9 857/890, Geschf.: Günter Schulte

Braun, Peter, & Söhne, Wandastraße 18, F 22 20 28, phG.: Kfm. Peter Braun, Essen, Kfm. Josef Braun, Essen

Braunsteiners Buchverleih, Inh.: Jürgen Braunsteiner, Töpferstraße 121, F 3 18 23 +

Brecklinghaus, Eberhard, E. B. E. Lederwaren — Leder, Schützenbahn 85, F 3 85 41, phG.: Kfm. Eberhard Brecklinghaus, Essen, Kfm. Eberhard Brecklinghaus Jr., Essen

Breier, Hans, Rundfunk- und Fernsehgroßhandlung, Inh.: Johannes Breier, Essen, Manteuffelstraße 7a, F 2 50 65

Breitwieser, Wilhelm, E.-Überruhr, Helmstr. 58, F 5 01 67 +

Breker, Josef, Tulpenweg 15, F 4 14 10, Inh.: Kfm. Werner Breker, Essen

Bremer Kaffee-Special-Haus, Wilhelm Schluck GmbH., Zweigertstr. 43, F 7 34 90

Bremer, Anton, Süßwaren-Großhandel, Hedwigstraße 27, Inh.: Kfm. Anton Bremer, Essen

Bremer, Carl, Gänsemarkt 11/13, F 2 30 61, Inh.: Frau Berta Julie Bremer, Essen

Bremer, Franz, Nachf., E.-Werden, Inh.: Kfm. Ludger Hüsgen, Essen, u. Frä. Berta Hüsgen, Essen-Werden

Bremes, Bernhard, G. m. b. H., Richard-Wagner-Straße 15, F 2 65 96, Geschf.: Kfm. Bernhard Bremes, Essen

Brendgen, Franz, Limbecker Straße 4, F 3 21 79, Inh.: Goldschmied Ernst Brendgen

Brenner, Felix, Dr.-Ing., & Co. K. G., Haumannplatz 16, F 79 09 53/54, phG.: Dipl.-Ing. Dr. Ing. F. Brenner, Essen

Brenninkmeyer, C. & A. G. m. b. H., Kettwiger Str. 39, F 2 19 01, Geschf.: Joh. Preys, Düsseldorf, Dr. Franz Röhm, Mettingen/Westf., Kfm. Clemens Athmer, Hamburg-Blankenese, Kfm. Paul Kürten, Essen, Kfm. Franz Meyer, Essen, Kfm. Heinrich Brenninkmeyer, Mannheim, Dipl.-Kfm. Hugo Strotmann, Düsseldorf, Kfm.

Elmar Brenninkmeyer, Düsseldorf, Kfm. Josef O. Brenninkmeyer, Düsseldorf, Kfm. Raymond Brenninkmeyer, Frankfurt, August P. Brenninkmeyer, Düsseldorf, Kfm. Anthony Brenninkmeyer, Düsseldorf

Breyll, Herm., Kohlengrößldlg., Frankfurter Str. 21, F 7 61 28

Brennstoffhandel Robert Haas, Goebenstraße 11, F 3 08 42, phG.: Kfm. Günter Haas, Essen, Kfm. Ernst Haas, Essen, Kfm. Alfred Lawin, Essen

Brink, ten, Franz, Haus am Kettwiger Tor, F 2 69 11, Inh.: Kfm. Günther ten Brink, Essen

Brinkmann, Johann, G. m. b. H., Tabakwaren, Groß- und Kleinhandel, Ückendorfer Straße 63, F 29 11 15, Geschf.: Ww. Irma Brinkmann, Essen

Brinkmann, Maria, Altensensener Str. 228, F 2 34 02, Inh.: Frau Maria Wiehe, Essen

Brinkmann, Martin, GmbH., KG., Schürmannstraße 23, F 2 51 44

Brocceal, Paul, Frankenstraße 272, F 4 35 62, Inh.: Friseur u. Kfm. Paul Broccea, Essen

Brod, L., vorm. Höfer, Tabakwaren-Großhandel, Gemarkenstr. 103, phG.: Ludwig Brod, Essen

Brodersen, Andreas, Sperrholz, Fourniere, Annastraße 68/72, F 7 18 57, Inh.: Kfm. Josef Bartels, Essen

Bröckland, Walter, Elektrotechnische Erzeugnisse, Rellinghauser Straße 354, F 3 23 32 +

Bröker, Heinrich, E.-Kray, Dortmund Str. 421/427, F 5 16 57

Brommenschenkel, Peter, Viehofer Straße 33, F 2 33 77, Prok.: Hilde Siebert, Essen, Willy Wenzel, Essen

Broska, Karl, Rellinghauser Str. 115, F 2 45 80 +

Brotfabrik Karl Köpper, G. m. b. H., Am frommen Joseph 24, F 22 21 84, Geschf.: Kaufleute Leo und Eberhard Allermann, Bottrop

Brotfabrik Friedrich Petersmeier, Katernberger Straße 318, F 29 08 07 +

Brown, Boveri & Cie. A. G., Mannheim, Büro: Essen, Kronprinzenstraße 5-7, F 2 15 81

Brüchhausen, Johann, Kraystr. 258, F 5 05 03, Inh.: Ehefrau Hans Pennekamp, E.-Kray

Brückner, Heinrich, oHG., Tief- und Brunnenbau, Halbe Höhe 47, F 7 43 60, Inh.: Bauing. Heinrich Brückner Jr., Essen, Dipl.-Ing. Karl Eugen Brückner, Essen

Brüggemann, Fritz, Großmarkt, Stand 2, F 2 33 18 +

Brüggemann, Fritz, Kornbranntweinbrennerei und Likörfabrik K. G., E.-Borbeck, Weidkamp Str. 276, F 6 16 15, phG.: Frä. Maria Brüggemann, Essen

Brüggemann, Josef, Von-Seekt-Str. 25, F 7 21 77, Inh.: Wwe. Josefine Brüggemann, Essen

Brüggen, von der, Wilhelm, E.-Borbeck, Unterstraße 41/43

Brünagel, & Co. G. m. b. H., E.-Steele, Augenerstraße 15, F 5 12 24, Geschf.: techn. Kfm. Gottfried Brünagel, Essen

Brüne & Co., Jennerstr. 12, Gesellsch.: Kfm. Aloys Brüne, Essen, Kauffrau Maria Welling, Essen

Brüne, Willy, Handel mit Kraftfahrzeugen und Zubehör, Tankstellen und Garagenbetrieb, Rüttenscheider Straße 327, F 4 11 07 +

Brünen, Willy, Dorotheenstr. 3, F 7 41 60

Brünig & Co., oHG., Rüttenscheider Straße 164, F 4 46 51, phG.: Kfm. Rud. Dreemann, Essen, und Kfm. Klaus Dreemann, Essen

Brünig-Pionier, Ferdinand Brünig, Auf der Donau 17, F 7 11 54, Inh.: Ferdinand Brünig, Essen

Bruha, Franz, Tiefbaugeschäft, Kruppstr. 236-238, F 7 55 31, phG.: Adolf Bruha, Essen

Bruha, G. & Co., K. G., Haedenkampstraße 38, F 6 18 56, phG.: Ww. Gertrud Bruha, Essen

Brüne & Kappesser, G. m. b. H., Karolingerstr. 112, F 3 25 57, Geschf.: Kfm. Gustav Welber, Essen, Dipl.-Ing. Ernst Espenhan, Essen

Bruhe, Ernst, Franziskastr. 4, F 7 11 75, Inh.: Kfm. Robert Becker, Essen

Brungsberg, M. & Co., K. G., Frohnhauser Str. 73, F 2 12 71, phG.: Matthias Brungsberg, Essen

Brunnen-Apotheke, K. von Fische, Witteringstraße 116, F 79 23 33

Brunnett, Clemens, Maschinenfabrik, Maschinen- u. Armaturenbau, Wachtstr. 3/5, F 6 00 16

Brunnett, Elisabeth, K. G., Germaniastraße 267, F 6 08 31, phG.: Kauffrau Elisabeth Brunnett, Essen

Buchdruckerei Engels & Co., oHG., Werrastr. 29a, F 3 09 72

Buchdruckerei Hermann Groseho, Beisingstraße 7, F 22 29 95 +

Buchdruckerei Matthias Niessen, Inh.: Elisabeth und Johannes Niessen, Nobermannshude 10/12, F 29 03 78, phG.: Frä. Elisabeth Niessen, Essen, Gebrauchswerber Johannes Niessen, Essen

Buchdruckerei Trupp & Best, Joseph-Lenne-Straße 39a, F 4 49 70, phG.: Buchdruckereibes. Heinrich Trupp, Essen, Buchdruckereibes. Ewald Best, Essen

Buchholz & Förster, E.-Stoppenberg, Gelsenkirchener Straße 29, F 3 12 13, Inh.: Kfm. Manfred Förster, Essen

Buchholz & Nottebaum, Propsteistr. 12, F 4 97 60, Inh.: Kfm. Johannes Buchholz, Essen

Buchvertrieb Heinrich Pressler, Reise- und Versandbuchhandel, Auslandsliteratur, Alfredstraße 57, F 7 24 82 +

Budde, Walter, Am Hauptbahnhof 10, F 2 53 67 u. 2 48 27 +

Buderus'sche Eisenwerke Wetzlar, Zweigniederlassung Kray, Eckenbergstraße 20, Buderus-Haus, F 5 15 41, Vorst.: Generaldir. Dr. Franz Grabowski, Wetzlar, Dir. Dr.-Ing. Heinz Gries, Wetzlar

Buderus'sche Handelsgesellschaft m. b. H., Verkaufsstelle Essen, Buderus-Haus, F 5 15 41, Geschf.: Generaldirektor Dr. c. h. Franz Grabowski, Wetzlar, Dir. Theodor Zickler, Wetzlar

Büchler, Gustav Adolf, Kettwiger Straße 2-10, F 2 34 02 +

Bücking, Clemens, E.-Borbeck, Borbecker Straße 91, F 6 03 23, Inh.: Hans Balster

Bücking, Franz, E.-Borbeck, Weidkamp 31, F 6 07 34 +

Bücking, Johann, G. m. b. H., E.-Borbeck, Borbecker Straße 171/173, F 6 06 02

Geschf.: Hans Josef Bücking, Essen

Bürgerbauverein in Essen eGmbH., Richard-Wagner-Str. 14, F 2 44 80

Bünting, Otto, Angerstraße 31, F 4 37 79

Bürobedarf Kersten G. m. b. H., Alfredstraße 118, F 7 38 10, Geschf.: Ehefrau Gerhard Kersten, Essen

Bürobedarf Alfons Kohlsmann KG., Essen, Kastanienallee 20-22, F 3 00 88

Bürobedarf Justus Westenhoff, Steinstraße 12, F 2 65 03 +

Büro-Schulze, Inhaber Hermann Schulze, Hindenburgstr. 32/34, F 3 21 85, 2 50 22

Bücher, August-Hermann, Melanchthonstraße 6, F 7 27 89 +

Bücher, Peter, & Sohn, Filiale Essen, Margaretenstraße 6, F 7 65 54/56, phG.: Heinz Hermann Bücher

Bücher & Pook, Zentralheizung, Gänsemarkt 14, F 2 69 71

Büschle, Mathilde, Cranachstraße 44, F 7 38 19 +

Buggisch, Erich, Mehlgroßhandel, Wusthoffstr. 11

Buhr, Fritz, Handelsvertretungen in Textil- erzeugnissen, Trappenbergstr. 33, F 4 27 90, phG.: Kfm. Fritz Buhr, Essen, Kfm. Klaus Buhr, Essen

Bukowsky & Fischer, E.-Borbeck, Neustraße 142, F 6 01 61, Inh.: Obering. Peter Fischer, Essen

Bullmann, Bernhard, E.-Katernberg, Faßbinderweg 5, F 29 10 32 +

Bungardt, Carl, Kupfer- u. Aluminiumschmiede, Edelstahlschmiede, E.-Borbeck, Weidkamp 23, F 6 16 66

Bungardt, Hans, Eisenhandlung, Steinstraße 36, + Wilhelm Bungardt-Verlag, Reise- u. Versandbuchhandlung, Henckelstr. 25, F 7 87 79

Bunkus, Ernst, Brunnenstr. 9, F 3 16 63 Burg & Co. K. G., Rellinghauser Str. 325a, F 2 50 70

Burg-Quelle, Ludwig von de Loo, Bornstraße 5, F 2 17 61 +

Burgwallbrunn, Ww. Ludwig van de Loo, Bornstraße 5, F 2 17 61 +

Burgwall-Getränke-Gesellschaft m. b. H., Bornstraße 5, F 2 17 61, Geschf.: Kfm. Ludwig van de Loo, Essen

Burgwall-Getränke-G. m. b. H. & Co., Bornstraße 5, F 2 17 61

Burkart, Carl, E.-Kupferdreh, Kupferdreher Straße 180, F 4 84 43 +

Burkhard-Verlag Ernst Heyer, Hollestr. 1, F 3 70 90, Inh.: Verlagsbuchhändler Ernst Heyer, Essen

BURKHARDT & CO.

Bankhaus Lindenallee 7/9 Fernsprecher 2 14 01

phG.: Dr. Gotthard Freiherr von Falkenhausen, Essen, Dr. Fritz Meyer-Struckmann, Essen, Karl-Wilhelm Reichgraf Finck von Finckenstein, Essen

Burmeister, V. H., Versandhandel GmbH., Von-Seekt-Straße 29

Busch, Georg, Gewisdastraße 74, F 7 34 08, phG.: Ehefrau Kfm. Wilh. A. Uetze, Hannover

Busch, Hermann, Jr., Moltkestraße 134, F 2 54 05 +

Busch, Johann, Luisenstraße 17, F 2 69 76

Busch, Josef, Rheinische Straße 37-47, F 2 49 85 +

Buschköter, Josef, vorm. Hans Hager, Jng. KG., Heibingstraße 34, F 2 69 51/52, phG.: Kfm. Josef Buschkötter, Münster/Westf.

Buschkübler, Hermann, Rosastraße 30 +

Buschmann, Grubenaubau, G. m. b. H., E.-Kray, Kraystr. 290a, F 5 07 44, Geschf.: Ing. Alfred Buschmann, Essen

Buschmann, Ida, E.-Werden, Klemensborn 6, F 4 93 06

Buschmeyer, Anton, & Co., E.-Kupferdreh, Kupferdreher Straße 155, phG.: Kfm. Hermann Zenner, Essen

Bussen & Co., Amselstraße 6, F 4 32 33, phG.: Dipl. Ing., Dr. Ing. Franz Bussen, Essen, Kfm. Wilhelm Laier, Essen

Bussick, H. und Chr., Fundlandstr. 13, F 29 13 38, phG.: Herbert Bussick, Essen, Ehefrau Christine Bussick, Essen

Bussmann, Josef, Sedanstraße 34, F 2 51 34, Inh.: Kfm. Alfred Kufka, Essen

Buttgereit, Christian, Meißener Straße 11, F 7 17 44 +

Butzke-Werke, Aktiengesellschaft, Zweigniederlassung Essen, Maxstraße 62, F 2 78 44, Vorst.: Kfm. Oskar Thümmich, Berlin, Keramiker Fritz Brand, Bonn a. Rh., Prok.: Werner Hartmann, Essen

BV-ARAL Aktiengesellschaft.

Niederlassung Essen, Schürmannstraße 7/10, Vors. d. Aufsichtsrates: Bergwerksdr. Herbert Kauer, Vorst.: Gerhard Eger, (Vors.), Wilhelm Schulte zur Hansen, (stellv. Vors.), Wilhelm Borgstädt, Edwin Hansen, Erich Heinrichs
BWF Berufskleider und Wäschefabrik Bröking & Co., Dorotheenstraße 3, F 7 87 08, phG.: Kauffrau Gertrud Bröking, Essen

C**Café, Restaurant-Hotel Handelshof**

mit Weinhandlung Otto Blau, Am Hauptbahnhof 1, F 2 14 81

„Camera im Kaiserhof“ Gustav Senne, Lindenallee 6/8, F 2 27 44 +

Cappius, Johann, seit 1858, Kaupenstr. 17, F 2 47 72, Inh.: Erben Dipl.-Ing. Josef Cappius, Essen

Carls, Gebr., Elektrotechnische Fabrik, E.-Heidhausen, Knappentsteige 2, F 4 95 38, phG.: Ferdinand Carls, Essen, Hans Carls, Essen

Casanova, Kabarett-Betriebe, G. m. b. H., Theaterplatz 7, F 2 57 84, Geschf.: Gastwirt Hans Wenner, Essen

Ceka Carl Kött, Fabrikation und Großhandel mit Toiletteartikeln G. m. b. H., Alfredstraße 165, F 4 46 89, Geschf.: Kfm. Carl Kött, Essen, Frl. Irmgard Rodemann, Essen

Central-Drogerie Hans Berendes, E.-Werden, Klemensborn 2, F 4 03 54, Inh.: Drogist Heinz Berendes, E.-Werden

Central-Drogerie Heinrich Deppe, E.-Katernberg, Katernberger Straße 264, F 2 9 11 89

Central-Werbung Heinrich Salloch, Alfredstraße 15, F 7 9 20 75

Ceres Handel und Import, Schwanke & Co., Hindenburgstraße 7, F 2 68 57, phG.: Ww. Clara Schwanke, Essen

Chem. Fabrik J. P. Hennes, G. m. b. H.,

Söllingstraße 45/47, F 2 45 06, Niederlassung Höchstädt (Donau), Geschf.: Franz Hennes, Karl Deppe

Chemische Studienges. m. b. H., Lindenallee 45, F 3 23 51, Geschf.: Dipl.-Ing. Adolf Brunne, Kfm. Günther Koepke, alle Essen

Christiani, W., Hefevertrieb, E.-Überruhr, Krayer Straße 239, F 5 19 63 +

Christians, Christian,

Großbetrieb für Industrieerzeugnisse, Annastr. 28/28a, F 7 9 16 51/52, Inh.: Kfm. Hans Christians, Essen, Prok.: Hans Pannenbäcker, Essen

Christmann, Rudolf, K. G., Maxstr. 3, F 2 40 37, phG.: Frau Magdalene Christmann, Essen

Classen, K. G., Eisenwarengroßhandel,

Altendorfer Straße 44, F 2 19 91, phG.: Kfm. Alfred Classen, Essen

Classen, Auguste, Lampenschirm-Fabrikation, Witteringstraße 56, F 7 29 89 +

Classen, Friedrich,

Altendorfer Str. 487, F 6 10 18, Priv.: F 3 02 80

Classen, Josef, Papiergroßhandlung, G. m. b. H., Gerswidastraße 1/5, F 7 39 81, Geschf.: Kfm. Josef Classen, Essen

Clever & Co., Elektro- und Maschinenfabrik, Essen, Schederhofstraße 105/127, F 2 48 20, phG.: Obering. Hugo Clever, Essen, Kfm. Rolf Müller

CLEVERA-Rheinische Keks- u. Waffel-Industrie, Fabrikniederlage: Essen, Münchener Str. 63, F 22 80 44

Coca-Cola G. m. b. H.,

Kaninenbergstraße 66, F 2 11 51, Geschf.: Kfm. Max Keith, Essen, Josef H. Knipp, Essen, Prok.: Dr. B. Brandes, W. von Eicken, Dr. E. Blon, Heinz Kleint

Colonia Kölnische Versicherungs A. G., Bezirksdirektion, Zweigertstraße 37/39, F 7 41 57

Colsman & Kirschner, E.-Kupferdreh, Hinsbecker Löh 61, F 4 86 73, phG.: Fabrikant Hans Colsman, Langenberg/Rhld.

**Colsman, Gebrüder, E.-Kupferdreh, Hinsbecker Löh 61, F 4 84 76, phG.: Fabrikant Hans Colsman, Langenberg, Fabrikant Udo Colsman, Langenberg, Dipl.-Ing. Dr. Hans Wilhelm Colsman, Langenberg
Comberg, Albert, K. G., E.-Werden, Laupendahler Landstraße 39/41, F 4 98 85, phG.: Dipl. Chemiker Albert Comberg, Essen-Werden**

Commerzbank-Bankverein

Aktiengesellschaft in Essen, Lindenallee 21-23, F 2 17 81

Vorst.: Bankdr. Dr. Hanna Deuß, Düsseldorf, Bankdr. Günther Ladisch, Düsseldorf, stellv. Vorstand:
Bankdr. Dr. Helmut Brands, Düsseldorf, Bankdr. Paul Lichtenberg, Düsseldorf, Leiter der Niederlassung in Essen:
Bankdr. Wilfried Fehres, Essen, Bankdr. Dietrich v. Grunelius, Essen, Bankdr. Hermann Webel, Essen.

Commerz-Cantor, G. m. b. H.,

Susannastr. 49, F 3 25 51, Geschf.: Kfm. Günther Schu, Essen

Concordia-Afriq-Import, Rieger & Co., Ruhrallee 40, F 2 50 66, phG.: Ww. Luise Rieger, Warburg L. W., Kfm. Franz Rieger, Essen

„Condor“ Gesellschaft für Industrie- und Baubedarf, Rosendahl & Co.,

Hünninghausenweg 25, F 5 09 03, Inh.: Gustav Rosendahl, Essen

Conform G. m. b. H., Frohnhauser Straße 73, F 3 83 31, Geschf.: Fabrikant Matthias Brungsberg, Essen

Conrad, Franz, Holzhandlung, Flurstr. 108, F 6 10 16, Inh.: Holzkm. Franz Willi Conrad, Essen

Conrad, Heinrich,

Gerswidastraße 48-54, F 7 47 51, phG.: Kfm. Klaus Conrad, Essen

Conrad, Hermann, Steeler Straße 140, F 2 38 60, phG.: Kfm. Hermann Conrad, Essen, Kfm. Herm. Conrad jr., Essen

Conrads, Josef, Redtenbacherstraße 6, F 4 38 32

Continental Gummiwerke A. G., Goethestraße 88, F 7 40 61

Continentale Handelsgesellschaft m. b. H., Rüttenscheider Str. 63, F 7 51 94, Geschf.: Kfm. Wilhelm Knoche, Essen

Continentale Handelsgesellschaft m. b. H. & Co., Rüttenscheider Straße 63, F 7 51 94, phG.: Continentale Handelsgesellschaft m. b. H., Essen

Conzen, Josef F., Semperstraße 51

Coutelle, Hugo, Handelsvertretungen Teppichen, Gardinen, Möbel- und Dekorationsstoffen, Ruhrallee 124, F 2 69 68 +

Cramer & Meermann, Kommandit-**gesellschaft,**

Essen, Limbecker Str. 25-37, F 2 18 31, phG.: Josef Meermann, Essen-Bredene, Peter Meermann, Essen-Heisingen, Carl-Josef Bessenbach, Essen, Fritz Homberg, Dortmund

Cramer, H., „Nachfolger“, Inh.: Alfred Tschuck, E.-Steele, Kaiser-Wilhelm-Str. 8, F 5 03 23

Cramer, Franz, Ingenieur, G. m. b. H., E.-Borbeck, Heegstraße 40, F 6 10 68 +

Cremer, Clemens, Großhandlung in Bäckereibedarfsartikeln u. Handelsfetten, E.-Steele, Padstraße 15, F 5 08 41, Inh.: Bernhard von Ophoven, Essen

Cremer, Wilhelm, K. G.,

Ursulastraße 85, F 4 28 54

Crüwell, Ludwig,

General a. D., Industriebedarf, Zeißbogen 34, F 7 9 22 67

Curtex-Export, Wilhelm Schäfer, Groß- und Versandhandel, Josephinenstraße 1, F 4 42 75 +

Czeslick, Gebr., Großmarkt, Rheinische Str., F 2 69 80, Inh.: G. Czeslick, Essen, Kfm. Otto Czeslick, Essen

D

Dach, Hans E., Limbecker Straße 7, Vertretung in- u. ausl. Firmen in Brennstoffen u. Chemikalien, Inh.: Hans E. Dach, Essen

Daellen und Diederichs, Bushofstraße 80, F 7 61 84, Inh.: Kfm. Bernhard Jügel, Essen

Dahlm, Wilhelm, Bauunternehmung, Graefestr. 18, F 7 25 86 +

Dahlen, von, Carl,

Dorotheenstr. 5, F 7 73 22, Inh.: Kfm. Karl Köllmann, gen. Schulte-Staade, Essen

Dahlhoff, August, Kolonialwaren-Großhandlung, Witteringstraße 15, F 7 38 91 +

Dahlhoff, Hermann, Dr., Großh. mit Bergwerksbau- u. Industriebedarf, Bedastr. 1, F 49 23 80, Inh.: Dipl.-Ing. Dr. Hermann Dahlhoff

Dahlke, Hermann & Sohn, Mineralölhandel, Nordhofstraße 22-26, F 2 51 10, Geschlch.: Kfm. Hermann Dahlke, Mülheim (Ruhr), Kfm. Dieter Dahlke Mülheim (Ruhr)

Dall-Werke Maurer & Wirtz, Zweighaus Essen, Steeler Straße 352, F 2 50 67

Dam, Arie Jan, Herwarthstraße 85, F 3 84 08 +

Damke, Fritz, oHG., Rüttenscheider Straße 315/19, F 4 36 51, phG.: Kfm. Fritz Damke, Geisenkirchen Kfm. Wilhelm Damke, Geisenkirchen

Damrosch, W., KG., Holzgroßh., Zinkstr. 32-40, F 6 25 41

Das Handschuh-Lädchen Christa Koch, Frettholz 39, F 7 53 76 +

Daube, Conrad, Buchdrucker, Bachstraße 3, F 2 65 22, Inh.: Kfm. H. Daube, Essen

Debour, Bruno, Inh. VDI, Bergbau-Vertretungen und Ingenieurbüro, Holunderweg 9, F 4 14 09

Debour, Willy, Industrievertretungen und Großhandel für Bergwerks- und Hüttenbedarf, Pettenkofferstraße 39, F 7 12 35

Dechance, Dr. Hans,

Werrastraße 17-19, F 2 55 28

Dechnar, Heinrich, Wohnungsbau-Gesellschaft m. b. H., Wehmenkamp 9, F 7 49 71, Geschf.: Kfm. Heinrich Dechnar, Essen, Frl. Elisabeth Bartels, Essen

Deckert, Josef, Lack- und Farben-Herstellung, E.-Werden, Heidhauser Straße 59, F 4 96 56 +

Dedy, Wilhelm, Eginhardhöhe 38, F 4 26 39 +

DEFKA Deutsches Familienkaufhaus, Zweigniederlassung der Helmut Horten GmbH., Am Hauptbahnhof 11, F 2 16 01, phG.: Kfm. Helmut Horten, Mülheim (Ruhr)

Defrol Heizöl-Import G.m.b.H.,

Brunnenstraße 61-65, F 7 9 09 28, Geschf.: Dir. Claus Körte, Essen, und Henry Granier-Deferre, Paris

Degenhardt, Wilhelm oHG., Tiefbauunternehmung, Joseph-Lenns-Straße 20, F 4 43 89, Inh.: Ww. Anna Degenhardt, Essen, Ing. Kurt Degenhardt, Essen

Deichmann, Heinrich, E.-Borbeck,

Borbecker Straße 129, F 6 18 71, Inh.: Dr. H. H. Deichmann, Essen

Delcke, Karl, Hufelandstraße 56, F 7 37 69 +

Deiter, Josef, K. G., Kettwiger Straße 22,

F 3 72 51, phG.: Kfm. Paul Grafe, Essen, Frau Margret Maciejewski, Essen

Deitert, Franz, Werrastraße 6, F 5 08 21

Dekora-Möbelstoff-Gesellschaft H. u. H. Steffensmeier, Deutschlandhaus, Lindenallee, F 2 46 14, phG.: Ehefrau Hilda Steffensmeier, Essen, Kfm. Heinrich Vogelwiesche, Essen

Dekorations- und Werbegestaltung Jacob Faatz, Ernestinenstraße 13, F 2 37 11 +

Dellbrügger + Klinging, Haus am Kettwiger Tor, F 2 10 51, Haus am Viehofer Tor, F 2 09 41, phG.: Kfm. Josef Beppler, Kfm. Hans Klinging, Kfm. Helmut Klinging

Dellmann u. Co. K. G.,

Alfredstraße 166, F 4 42 38, phG.: Ernst vom Baur, Essen

Dellmann, Ewald, Kraftverkehr, Essen, Töpferstraße 125, F 22 21 89 +

Dellmann, Julius, Nachf., oHG., Bahnhofstraße 19, F 4 15 03, Geschlch.: Schmiedemeister Wilhelm Dellmann, Essen, Drehermeister Albrecht Dellmann, Essen

Delta-Chemie Gend & Sternberger, Gerswidastr. 35, phG.: Kfm. Hans Gend, Essen, Peter Sternberger, Essen

Denkhaus, Hermann, Huysenallee 66, F 2 54 33 +

Denkhaus Metall, früher Rhein-Westf. Metallhandel, Dreilindenstr. 89, F 2 49 54

Denstedt, Kurt, Emalschilderfabrik, Höhenweg 77, F 6 11 86 +

Derendorf, H., K. G., Kettwiger Str. 3, F 3 16 71, phG.: Kfm. Hch. Derendorf, Essen, Kfm. Alfred Derendorf, Essen

Deto, Kohlenhandel u. Baustoffe G. m. b. H., Laupendahler Landstr. 27, F 49 23 58/59, Geschf.: Kfm. Herbert Dinkheiler, Essen, Direktor Jos. Zimmermann, Duisburg

Dettmar-Verlag K. G., Alfredstr. 297, F 4 52 95, phG.: Kfm. Horst Dettmar, Essen

Deutsch-Holländische Kapokfabrik W. Voßkamp G. m. b. H., E.-Werden, Propsteistraße 11, F 49 22 92, Geschf.: Kfm. Auke Loos, Essen

Deutsche Angestellten-Wohnungsbau-Aktienges. Zweigniederlassung Essen

Maxstraße 24, F 3 04 51/52

Vorstand:

Friedrich Koß, Hamburg

Günther Peters, Hamburg

Prok. Erich Göbel, Essen

Deutsche Atlas Copco G. m. b. H., Profilmasch. und -werkzeuge, E.-Kupferdreh, Kupferdreher Straße 86, F 4 87 44/45, Geschf.: Dipl. Berging. Adalbert Sauerbrey, Essen

Deutsche Bank AG.**Filiale Essen**

Lindenallee 29-41, Fernspr. 2 16 41

Vorstand: Hermann J. Abs, Erich Bechtolf, Dr. Robert Frowin, Fritz Gröning, Dr. Hans Janberg, Dr. Karl Klagen, Dr. Clemens Plasmann, Jean Baptist, Dr. Walter Tron, Franz Heinrich Ulrich, Helmut Osterwind

Deutsche Bau- und Bodenbank

Aktiengesellschaft, Zweigniederlassung Essen, Huysenallee 48, F 2 11 41, Aufsichtsrat: Vorsitz: Generaldirektor Arnold Knoblauch, Vorst.: Dr. Joachim Fischer-Dieskau, Dr. Heinrich Jaschinski, Dr. Heinrich Johannemann, Dr. Leo Sarrazin, Stellv.: Johannes Scholz (sämtl. Frankfurt a. M.)

Deutsche Bau- u. Siedlungs-Gesellschaft m. b. H.,

Huysenallee 78, F 2 14 71, Geschf.: Dr. jur. Erich Linden, Essen, Hugo Baschka, Essen

Deutsche Delectron Gertruida J. M. Dekkers-Cremer, Ruhralstr. 9, F 4 94 93, Inh.: Kauffrau Gertruida J. M. Dekkers-Cremer, Utrecht

Deutsche Doehler-Guß-Werke GmbH.,

Altendorfer Straße 107-109, F 2 68 51, Fernschreiber 0b. 0856 886

Deutsche Gerätebau G. m. b. H., Zweigniederlassung Essen, Frankenstraße 314, F 4 30 54/56, Geschf.: Direktor Alfred Würzburg, Salzkotten, Direktor Jakob Boden, Paderborn, stellv. Geschf.: Direktor Engelbert Otten, Essen

Deutsche Industriezeugnisse Heinrich A. Schmitz, Maybachstraße 15, F 4 37 05 +

Deutsche Krankenversicherungs A.G., Kettwiger Straße 1, F 3 86 51

Deutsche See-Fisch-Großhandlungsgesellschaft m. b. H., Zweigniederlassung Essen, Großmarkt, F 2 34 77, Geschf.: Kfm. Wilhelm Buhr, Bremerhaven, Kfm. Rudolf Kukula, Bremerhaven

Deutsche Siporex GmbH.,

Gürtnerstraße 42, F 3 75 54/55, Fernschreib-Nr. 0857 640, Geschf.: Dipl. Ing. Bruno Frankewitz

Deutsche Städte-Reklame G. m. b. H., Kapuziner-gasse 8, F 2 62 96, Geschf.: Hans Potthast, Frankfurt (Main)

Deutsche Tiefbaugesellschaft m. b. H., Schönleins-
straße 40, Geschf.: Kfm. Karl Schmidt, Heidelberg
Deutsche Telephonwerke und Kabelindustrie,
Huyssenallee 54/56, F 2 42 47
Deutsche Verkehrs-Kredit-Bank, Aktiengesellschaft,
Lindenallee 47, F 3 72 57, Vorst.: Bankdir. Fritz
Haas, Frankfurt/M., Ministerialdir. Alfred Prang,
Frankfurt/M., Bankdir. Fritz Bohle, Frankfurt/M.
Deutscher Herold Vers.-AG. Bez.-Dir., Gildenplatz 3,
Heroldhaus, F 2 42 61

Deutscher Ring, Versicherungs- Gesellschaften

Bezirksdirektion Essen, Huyssenallee 35,
F 3 92 41/2, Bez.-Dir.: W. Wiesinger

Deutsches Kohlen-Depot, Handelsgesellschaft m. b. H.,

Theaterplatz 8, F 2 08 71, Geschf.: Dir. Heinrich
Weidmann, Essen

Deutsches Kohlen-Depot-Transport- Gesellschaft m. b. H.,

Theaterplatz 8, F 2 08 71, Geschf.: Dir. Heinrich
Weidmann, Essen

Deutschmann, Waldemar,

Fruchtimport und Großhandel, Rheinische Straße
28/30, F 3 87 47

Dick, Wilhelmine, Rüttenscheider Straße 181,
F 7 35 31, Inh.: Frau Wilhelmine Dick, Essen

Dicke, Alfred, Viehagentur, Stoppenberger Str. 64,
phG.: Kfm. Georg Baar, Essen

Didler-International G. m. b. H., Alfredstraße 28,
Geschf.: Dipl.-Kfm. Dr. Fritz Steineröder, Wiesbaden

Didier-Werke A.G. Didier-Kogag- Hinselmann

Bau von Kokereien, Gaswerken und Anlagen zur
Gewinnung aller Produkte der Steinkohlen- und
Braunkohlenveredelung, Alfredstraße 28, F 7 39 21,
Postschließfach 300

Dieckhauer'sche Reichsadlerapotheke, Inh.:
Richard Bonke, Frohnhauser Str. 232, F 7 69 80 +

Die Einrichtung Josef Belker, Essen,
Möbelhaus, Groß- u. Einzelhandel, Rathenaustr. 2,
F 2 67 19 +

Die Hanse-Krankenschutz VVaG., Kettwiger Str. 56
„Die Maske“, Raum für Kunsthandwerk und Malerei,
Inh.: Anny Maske, Hauptbahnhof-Unterführung,
F 2 78 33 +

DMR, Die moderne Reinigung, Gesellschaft m. b. H.,

Hindenburgstr. 32, F 3 03 02, Geschf.: Frau
Johanna Rütter, Essen

Die Neue Küche, Annemarie Stenke, Rheinischer
Platz 1, F 3 81 25, Inh.: Kaufrau A. Stenke, Essen
„Die Schallplatte“, Wilhelm Nauth,
Kettwiger Str. 2—10 +
„Die Truhe“, Wilhelm Thiesbürger, Vogelheimer
Straße 3, F 29 05 86

Die Welt, Verlagsgesellschaft m. b. H.,

Zweigbetrieb Essen, Sachsenstraße 30, F 2 14 21,
Geschf.: Dr. Heinrich Schulte, Verleger, Hamburg,
Dipl.-Kfm. Dr. Werner Pricke, Essen, F 7 11 64,
Prok.: Betr.-Leiter Adolf Lanning, Kettwig,
F 25 26, Prok.: Käthe Beckers, Essen, F 7 78 76

„Die Werbe“ G. m. b. H., Brunnenstr. 1/7,
F 2 59 44

Die Wohnung Edelhoff & Griebner,

Rüttenscheider Straße 39—45, F 7 56 57, phG.:
Kfm. Heinrich Edelhoff, Essen, Kfm. Edmund
Griebner, Essen

Diegmann, Raymond,

Plattierungsgeschäft, E.-Altenessen, Fahrhauer-
straße 35, F 29 11 69, Inh.: Fliesenlegermeister
Wilhelm Diegmann, Essen

Diehl, A., Hoch-, Tief- und Betonbau,

Richard-Wagner-Straße 5, F 3 12 57, phG.:
Dipl.-Ing. Ernst-Günter Diehl, Essen,
Ernst Haumann, Essen

Diehl, Ernst, E.-Heisingen, Ostpreußenstraße 47,
F 4 36 18 +

Diehl, Ernst, August, Schnell- u. Lasttransporte,
Kohlen- u. Baustoffhandlung, Kommanditgesellschaft,
Zweigniederlassung, Essen, Virchowstraße 60,
F 79 09 51, phG.: Ursula Büchel, Gelsenkirchen

Diehl, Wilhelm, E.-Stoppenberg, Großwesterkamp 17
Dielemann, Andreas, und Sohn, Hindenburgstr. 42,
F 3 09 25, phG.: Kfm. Andreas Dielemann, Essen,
Kfm. Hans Dielemann, Essen
Dielissen, Andrianus, Walpurgisstraße 232,
F 3 11 98 +

Dierks, Elisabeth, Werner-Viebig-Weg 16, F 5 17 95 +

Dietsch, Andreas,

Spezial-Fachgeschäft moderner Musikinstrumente,
Hachenstraße 19, F 3 16 84, phG.: Ww. Martha
Dietsch, Essen, Frau Margarete Kaltbeitzler, Essen,
Frau Andrea Renhard, Leeds, England, z. Vertr.
der Gesellschaft nur Frau Margarete Kaltbeitzler

Dietz und Vauseweh, G. m. b. H.,

Überruhrstraße 109/171, F 5 4 01, Geschf.: Karl
Dietz, Essen, Wilhelm Vauseweh, Essen, Karl
Dietz jr., Essen

Dinkelmann & Co., Alfredstraße 285, F 4 24 00,
phG.: Ww. Aloysia Derendorf, Essen

Dinsing, August, Rellinghauser Straße 114,
F 7 26 17 +

Dipl.-Ing. Urban Merten K.G., Wwe., Dudenstr. 13,
phG.: Urban Merten, Essen

Dipl.-Kaufmann Martin Müller GmbH, Brahmstr. 3,
F 3 92 06, Geschf.: Frau Helene Möller, Dipl.-Kfm.
Martin Möller, Essen

Diplom-Optiker Feldmann K.G., Kettwiger
Straße 36, F 2 53 90, Inh.: Frau Gudrun Scheich-
feldmann, Essen

Disse, Josef, Lebensmittel-Groß- und Kleinhandel,
Am Hagenbusch 22a, F 4 14 68 +

Dix, Friedrich, Liebigstraße 26, F 7 67 57 +

Dluscheck, Erich, Fabrikation und Großhandel,
Kämpenstraße 25 +

Döllken G.m.b.H., Modewaren, Zweigertstraße 2,
F 7 35 75, Geschf.: Kfm. Fritz Zierath, Gelsen-
kirchen

Döllken & Co., W. G. m. b. H., E.-Werden, Ruhrtal-
straße 71, F 49 22 41, Geschf.: Kfm. Eberhard
Kloepfer, Essen, Kfm. Kurt Eggebrecht, Essen

Döring, Heinrich, Molkerlei-Feinkost, E.-Kray,
Soester Straße 4, F 5 03 78 +

Dörnemann, Wilhelm, Bau- und Zimmergeschäft,
Rosstraße 162, F 7 21 35, Inh.: Wihl. Dörnemann

Dörnenburg, Karl, K.-G., Viehofer Straße 151,
F 3 29 34, Postfach 343, phG.: Frau Ellen
Schaper, Essen

Doerr, Julius, Wiedfeldstraße 4, F 4 20 67 +

Dohrmann, Paul, Oberingenieur, Zweigertstraße 50,
F 7 17 54

Dolberg-Glaser & Pfäum, G. m. b. H., Ostfeld-
straße 7, F 2 13 61

Dolhain, Trude, Frohnhauser Straße 219, F 7 61 22,
Inhaber: Ehefrau Heinrich Beckmann, Essen

Donath, Wilhelm & Co., Bergbau- u. Industrie-
bedarf, Am Ehrenfriedhof 6, Inh.: Kfm. Wilhelm
Donath, Essen

Donk, Theodor, jun., GmbH., Obst- u. Gemüse-
großhandlung, Kopstadtstr. 28, F 2 33 16

Donk, Theodor, sen., Rheinische Straße (Großmarkt),
F 3 23 17, Inh.: Kaufrau Luise Donk, Essen

Doren, van, Charlotte, Inh.: Henny Linn, Gemarken-
straße 27—29, F 7 42 24 +

Dorfs, Alfons, Rüttenscheider Str. 25, F 7 32 75 +

Dorotheen-Apotheke Nikolaus Karl Klein, Inh.:
Herbert Schüpphaus, Rüttenscheider Straße 107,
F 7 47 75

Dorr, Paul,
Textilgroßhandlung, Bachstraße 1a (Hotel Vereins-
haus), F 3 13 31

Dortmundener Grundstücks-Gesellschaft m. b. H.,
Huyssenallee 92/94, F 33 01, Geschf.: Direktor
Alfred Behnhauer, Essen, Rechtsanwalt Dr. Curt
Tengelmann, Essen

Dowald und Abendroth,
Dahlhauser Straße 112, F 5 01 21, phG.: Ww. Olga
Auguste Abendroth, Dahlauer, Ehefrau Luise Maria
Caspera, Bochum, Ehefrau Irmgard Luise Paula
Kroll, Alpen/Ndrh., Krs. Moers, Kfm. Erwin
Wilms, Wuppertal-Elberfeld, Geschäftsführender
Gesellschafter: Erwin Wilms

Drägerwerk, Heintz, und Bernh. Dräger,
Zweigbüro Essen, Rüttenscheider Str. 158, F 4 49 51,
Inh.: Dr. Heintz Dräger, Lübeck, Geschf.: Dir.
Ober-Ing. Karl Bender, Essen, F 2 79 00, Hdt.-Bev.:
Erich Hartwig, Essen, F 4 49 51

Draht-Polster-Werk, Albert Überdick, E.-Werden,
Neukreher Mühle 25, F 4 95 55/57 +

Dransmann, Heinrich, Stoppenberger Straße 40,
F 3 15 03 +

Drei-W-Verlag, Wirtschaft, Werbung, Wissen,
Günter Vaupel, Essen, Burckhardtstr. 29

Dreibholz, Berta, E.-Kupferdreh, Kupferdreher
Straße 176, F 4 80 07 +

DRESDNER BANK

AKTIENGESELLSCHAFT

in ESSEN Lindenallee 4 - F 2 09 81

Bankdirektoren:

Dr. Ludwig Schneider, Emil Walther, Erich Hanf,
Ernst Schulze, Günter Stange

Bankprokuristen:

Alfred Hülsmann, Otto Jedmann, Anton Mohr,
Hermann Verwohlt, Adolf Winter,
sämtlich in Essen

Dreyer, Heinz, chemisch-pharmazeutische Produkte
G. m. b. H., Rubensstraße 56

Dreyer, Heinz, Feinkost-, Lebensmittel- und
Spirituosen-Vertrieben, Richard-Wagner-
Straße 44a, F 2 39 54 +

Drogerie Margarethenhöhe, Wilhelm Weigel,
Humboldtstr. 232, F 7 32 20 +

Drogerie am Pferdemarkt, Alfred Schwenker,
Tiroler Kräutlerhaus, Kastanienallee 10, F 22 27 94 +

Drogerie zum weißen Kreuz, Arthur Neumann,
Kupferdreher Str. 153, F 4 84 15, Inh.: Drogistin
Frau Martha Schasiepen

Droll, Theo, E.-Karnap, II. Schockenhecke 30/34,
F 29 20 15 +

Druna-Heizung, G. m. b. H., Gerswidastraße 64,
F 7 85 57, Geschf.: Ofenbaumeister Walter Gronau,
Essen, Ing. Willy Zimmermann, Essen, Prok.:
Otto Herold, Essen

Dülfer & Co., Maxstraße 9, F 3 13 36, phG.: Kfm.
Bernhard Dülfer, Witten, Kfm. Karl Fust, Essen,
Kfm. Max Albert Wever, Essen

Düllmann, Ernst, K.G., Dortmund, Ingenieurbüro
für elektrische Licht- und industrielle Anlagen,
sowie Apparatebau, Frohnhauser Straße 73,
F 3 74 12, phG.: Ing. Ernst-Albrecht Düllmann,
Dortmund, Dipl.-Ing. Wolfgang Dieter Düllmann,
Dortmund

Düppe & Siebel, Weg zur Platte 36, F 4 23 29,
Inh.: Karl Wilhelm Siebel, Essen

Düttmann, H., & Sohn, Daimlerstraße 6, F 4 30 16
phG.: Handelsvertreter Hans Düttmann, Essen,
Kfm. Wilhelm Düttmann, Essen

Dunker, Heinrich, Kohlen-Groß- u. -Einzelhandel
Susannastr. 33/35, F 2 73 02

Duvendack, Richard, Florastr. 28, F 4 45 06 +

Duvenkamp, Heinrich, & Co., Transportunter-
nehmen, Rubezahlstraße 2, F 4 39 37, phG.:
Transportunternehmer Heinrich Duvenkamp, Essen,
Kraftfahrer Ludger Duvenkamp, Essen, Kraft-
fahrer Heinz Duvenkamp, Essen

Duvernell, Wendelin, Isabellastraße 20, F 7 23 91 +

Dyck, van, Jakob, Inh.: Hans van Dyck, Rheinische
Straße 37/47, F 2 69 95 +

Dyckerhoff & Widmann K.G., Zweigniederlassung
Essen der Hauptniederlassung Hamburg, Alfred-
straße 75—79, F 7 76 54

Dyckerhoff, Dirk, Dr., Baustoff-Industrie-
vertretungen, Import - Export, Graf-Bernadotte-
Straße 26, F 4 60 20 u. 4 62 22 +

E

Ebel, Julius, Altbauweg 59, F 3 12 66 +

EBENER, FRITZ, STELCON- INDUSTRIEBÖDEN,

Alfredstr. 98, (Stelconhaus), F 7 18 51 +
Ebener, Willy, Kleiststraße 10, F 2 36 94 +

Ebert, A., & Co., K.G.,

Hohlweg 6, F 7 43 68, phG.: Dipl.-Kfm. Werner
Ebert, Essen

Ebert, Elisabeth, Wiesenstraße 46/50, F 2 74 53 +

Echt, Egon,

Fernsch., Rundfunk-, Phono-, Elektro-Geräte,
Kronprinzenstraße 14, F 3 78 19

Eckerfeld, Bernhard, Nachfolger, Oberdorfstraße 3,
F 6 07 32, Inh.: Ww. Toni Eckerfeld

Edeka Großhandel Essen eGmbH., Krablerstraße 30,
F 29 00 66

Edemilka, Einkaufs-Genossenschaft der Milch-
kaufleute, eGmbH., Alfredstraße 55, F 7 21 06

Effelsberg, Franz, und Sohn

Kohlen- und Koks-Groß- und Kleinhandel, Heizöle,
Autotransporte, Moritzstraße 46, F 4 49 80, phG.:
Kohlenhändler Franz Effelsberg, Essen, Kfm. Franz
Effelsberg jr., Essen

Eggert, Ernst, und Sohn, Henricstraße 6/8,
F 2 46 00, phG.: Kfm. E. Eggert, jr., Essen

Eggert, Josef, Filmtheater-Gesellschaft m. b. H.,
Bahnenberg 10, F 4 59 15, Geschf.: Dipl.-Ing.
Josef Eggert, Essen

EHLI, Lichtspieltheater, G. m. b. H.,
Moltkestr. 55, F 22 27 84, Geschf.: Kfm. Bernhard
Schulte-Kemna, Essen

Ehring & Ostermann, Gemarkenstraße 5, F 7 49 83,
Inh.: Kfm. Heintz Ehring, Essen

Eichberger & Co. o.H.G., Witteringstraße 79/81,
F 7 16 24, phG.: Kaufrau Elisabeth Emilie Kupfer,
Essen

Eichenhorst, Arthur, Kurfürstenstraße 3,
F 2 64 63 +

Eichholz & Damm, Dorotheenstraße 16a,
F 7 29 01, Inh.: Malermeister Rudolf Damm, Essen

Eichhorn, Martin, Veronikastraße 2, F 7 42 86

Eicker, Hermann, Teichstraße 3—7, F 3 18 10 +

Eicker, Robert und Wilhelmine,
Anker-Drogerie, Rüttenscheider Str. 202, F 4 45 64,
phG.: Hannelore von der Kühlen, Essen

Eidberger, Alfred, G. m. b. H., Nottebaumkamp 26,
F 5 19 61, Geschf.: Tiefbauunternehmer Alfred
Eidberger, Essen

Eigenbrod, C. & A., Dechenstraße 12, F 6 12 72,
phG.: Kfm. August Eigenbrod, Essen, Konditor
Konrad Eigenbrod, Essen

Eikelberg, Gebr., Halbe Höhe 51, F 7 57 14,
phG.: Kfm. Aloys Eikelberg, Essen, Kfm. Paul
Eikelberg, Essen, Kfm. Heinrich Eikelberg, Essen

Einhorn-Apotheke, Erich Leimkugel, Inh.: Alfred
Lichtenheldt, Markt 5, F 2 31 87

Einig, Karl,
Hypotheken, Immobilien, Versicherungen, Schloß-
garten 19, F 67 46 +

Einkaufskontor, Kolonialwarengroßhandels-
G. m. b. H., Kronprinzenstr. 9, F 2 37 57, Geschf.:
Oberlandwirtschaftsrat Rudolf Brück, Essen

Einkaufsverband „Rheinwest“ eGmbH.,
Dortmunder Straße 427a, F 5 01 29

Einrichtungshaus Essen-West, G. m. b. H.,
Gemarhaus, F 7 87 34, Geschf.: Kfm. Josef Tiggel-
beck, Essen

Einrichtungshaus Essen-West, G. m. b. H.,
Gemarhaus, F 7 87 34, Geschf.: Kfm. Josef Tiggel-
beck, Essen

Einrichtungshaus Essen-West, G. m. b. H.,
Gemarhaus, F 7 87 34, Geschf.: Kfm. Josef Tiggel-
beck, Essen

Einrichtungshaus Essen-West, G. m. b. H.,
Gemarhaus, F 7 87 34, Geschf.: Kfm. Josef Tiggel-
beck, Essen

Einrichtungshaus Essen-West, G. m. b. H.,
Gemarhaus, F 7 87 34, Geschf.: Kfm. Josef Tiggel-
beck, Essen

Einrichtungshaus Essen-West, G. m. b. H.,
Gemarhaus, F 7 87 34, Geschf.: Kfm. Josef Tiggel-
beck, Essen

Einrichtungshaus Essen-West, G. m. b. H.,
Gemarhaus, F 7 87 34, Geschf.: Kfm. Josef Tiggel-
beck, Essen

Einrichtungshaus Essen-West, G. m. b. H.,
Gemarhaus, F 7 87 34, Geschf.: Kfm. Josef Tiggel-
beck, Essen

Einrichtungshaus Essen-West, G. m. b. H.,
Gemarhaus, F 7 87 34, Geschf.: Kfm. Josef Tiggel-
beck, Essen

Einrichtungshaus Essen-West, G. m. b. H.,
Gemarhaus, F 7 87 34, Geschf.: Kfm. Josef Tiggel-
beck, Essen

Einrichtungshaus Essen-West, G. m. b. H.,
Gemarhaus, F 7 87 34, Geschf.: Kfm. Josef Tiggel-
beck, Essen

Einrichtungshaus Essen-West, G. m. b. H.,
Gemarhaus, F 7 87 34, Geschf.: Kfm. Josef Tiggel-
beck, Essen

Einrichtungshaus Essen-West, G. m. b. H.,
Gemarhaus, F 7 87 34, Geschf.: Kfm. Josef Tiggel-
beck, Essen

Einrichtungshaus Essen-West, G. m. b. H.,
Gemarhaus, F 7 87 34, Geschf.: Kfm. Josef Tiggel-
beck, Essen

Einrichtungshaus Essen-West, G. m. b. H.,
Gemarhaus, F 7 87 34, Geschf.: Kfm. Josef Tiggel-
beck, Essen

Einrichtungshaus Essen-West, G. m. b. H.,
Gemarhaus, F 7 87 34, Geschf.: Kfm. Josef Tiggel-
beck, Essen

Einrichtungshaus Hermann Knümann, K. G.,
Borbecker Str. 149—153 u. Limbecker Str. 44—46,
F 3 78 57, pHG.: Wwe. Christine Knümann, Essen,
in Gütergemeinschaft mit ihren Kindern, Wilhelm
Knümann, Bottrop, Rudolf Knümann, Essen,
Hubert Knümann, Essen, Erich Knümann, Essen,
Agathe Schäfer, Essen, Frau Maria Prinz, Essen,
Frau Hermine Paus, Essen

Ein- u. Verkaufsgenossenschaft Westf. Molkerelen,
eGmbH., Zweigstelle Essen, Hachstraße 88,
F 2 65 57

Eisen-Altstoffhandel G. m. b. H. & Co.,
Schürmannstraße 21a, F 2 10 21, Geschf.: Kfm.
Siegfried Wuppermann, Essen, F 4 43 11, Kfm.
Kurt Walther, Essen, F 4 57 13, Prok.: Rudolf
Born, Essen, F 40 28 81

Eisenbau Essen, G. m. b. H., Rüttenscheider Str. 41/45,
F 7 64 45, Geschf.: Dr.-Ing. habil. Roland Wasmuth,
Essen, Dr. Eberhard Krameyer, Essen

Eisenhoch- und Brückenbau Storp & Co., Engelbert-
str. 41, F 2 39 06, pHG.: Dipl.-Ing. Ulrich Ziemer,
Essen

Eisenlager G. m. b. H., Herzogstraße 30, F 2 16 91,
Geschf.: Kfm. Karl Kister, Essen, Kfm. Heinrich
Reuter, Essen, Kfm. Heinrich Hötling, Essen

**Eisen-Metall- und Elektrobau Gesellschaft
m. b. H.,**
Münchener Str. 69, Geschf.: Steuerberater Adolf
Klein, Essen

Eisen und Stahl Essen KG,
Hans A. Küpper, Eisen-, Stahl- u. Röhren-
Großhandel, Philippinstr. 1, F Sa.-Nr. 79 02 54,
pHG.: Hans A. Küpper

Eisenwarenfabrik Hosse, Werrastr. 10, F 2 73 98,
pHG.: Frau Ottilie Hosse, Essen, Ing. Karl Hosse,
Essen, Kfm. Dieter Hosse, Essen

Eisenwerk Steele GmbH., Dahlhauser Str. 106,
F 5 05 54, Geschf.: Dr.-Ing. Helmut Pölscher-
Bochum, Kfm. Manfred Voss, Düsseldorf

„Eiwig“ Eier-, Wild- und Geflügel, Handelsgesell-
schaft m. b. H., Veronikastraße 7, Geschf.: Kfm.
Dr. Franz Münstermann, Düsseldorf

Ekkenza, Werner, Fabrikation von Stempeln,
Schildern und Klischees, Brunnenstraße 67,
F 7 15 83 +

„Eko“-Lebensmittel G. m. b. H.,
Gerswidastraße 78, F 7 44 26, Geschf.: Dipl. Kfm.
Dr. Hans Toussaint, Essen

Elastic-Handel, Wilhelm Hirte, Dorotheenstraße 3,
F 7 86 90 +

Elaugen Löt- und Schweißtechnik,
Geräte- und Apparatebau G. m. b. H.,
Schiederhofstraße 57, F 2 35 96, 3 23 77, Geschf.:
Rudolf Reising, Essen, Wilhelm Johag, Köln-Rath
Elda Lederwarenfabrik G. m. b. H., Lichtstraße 3,
F 3 29 31, Geschf.: Günther Huppertz, Essen,
Kfm. Paul Huppertz, Essen (z. Z. ruhend)

Elegante Damenbekleidung, A. Hartmann,
Ahnstr. 2, F 5 10 83

Elektro-Bau Böttjes & Co., Gänsemarkt 27A,
F 2 54 19, pHG.: Frau Henriette Böttjes, Essen,
Essen, Kfm. Clemens Schröter, Essen

Elektro-Fach-Geschäft Otto Zimmermann, Gilden-
platz 5, (Allbauhaus), F 3 02 59 +

Elektro-Geräte Otto Weyer,
Rüttenscheider Straße 54, F 7 49 62 +

Elektro-Industriemontage, Ing. Rudolf Winter,
Frohnhauser Straße 81, F 2 61 16

Elektro-Lindner, Inh.: Lindner u. Tüchthüsen,
Rüttenscheider Str. 203, F 4 48 89, pHG.: Käthe
Tüchthüsen-Pütz, Essen, Willy Tüchthüsen, Essen

Elektro-Lux, G. m. b. H., Verkaufsstelle, Rütten-
scheider Str. 127, F 7 48 83

Elektro-Montage Bischoff-Grob o.H., Hatzper
Straße 218, F 7 26 72

Elektrofen Gesellschaft für Schmelz- u.
Elektrofenbau, Dr.-Ing. Carl Küttner
m. b. H.,

Bertoldstraße 14, F 7 89 51, Geschf.: Industrie-
kfm. Dr. Carl Küttner, Essen

Elektro Schaltanlagenbau, G. m. b. H., Hachestr. 72,
F 3 13 57, Geschf.: Dipl.-Ing. Fritz Isfort, Essen

Elektro-Thermit G. m. b. H., Gerlingstraße 125,
F 3 80 41, Geschf.: Dir. Otto-Heiner Hammer-
schmidt, Essen, Dir. Dr.-Ing. Wilh. Ahlert, Essen

Elektro-Vulka G. m. b. H., Altendorfer Straße 40B,
F 3 08 51, Geschf.: Kfm. Erich Hammesfahr,
Mülheim-Saarn, Kfm. Ernst Müller, Essen

Elektro-Wärme u. -Kälte Georg Gutberlet, Relling-
hauser Str. 171, F 3 92 76

Elektro-Zentrale GmbH., Zweigstelle E.-Stoppenb.,
Schwanhildenstr. 31, Geschf.: Kfm. Harry Steitz,
Mülheim (Ruhr)

Elektrotechnische Fabrik, Pötter & Schütze, K.G.,
Westfalenstraße 60, F 5 15 51, pHG.: Dipl.-Ing. Hans
Hungsberg, Essen

Elgert, Georg, F., Verlag für Wirtschaftswerbung,
Rüttenscheider Straße 234, F 4 20 09 +

Elias, J. u. E., Gebr., Baggerbetrieb, oHG., An der
Ziegelei 1, F 7 28 86, pHG.: Maschinenmstr. Josef
Elias, Essen, Betonpöller Emanuel Elias, Essen

Elias, Ludwig, Kurfürstenstraße 37, F 3 27 74 +

Elisabeth-Apotheke, Walther Pilmeyer,
Frohnhauser Straße 333/335, F 7 72 79 +

Elite-Export Vertriebsgesellschaft m. b. H., Essen,
Geschf.: Kfm. Kurt Fust, Essen, Frau Margot Fust,
Essen

Elite Verlag, Ernst Heyer,
Hollestraße 1, F 3 70 48 +

„Elmed“ Gesellschaft für Elektro-Physik u.
Medizin m. b. H.,

Herkulesstraße 3-5, F 23 23 67, Geschf.: Dr.-Ing.
Ludger Mense, Essen

Elsweller & Co., optische Fabrik, Carolus-Mangnus-
Straße 14, F 6 17 04, Geschf.: Dipl.-Optiker Walter
Elsweller, Essen, Fabrikant Heinrich Lohmann,
Essen

Elverfeld, B., oHG., Gildenplatz 6, F 2 76 54, pHG.:
Paul Elverfeld, Essen, u. Karl Quay, Essen

Emmerich, Heinz, Holsterhauser Straße 129, Inh.:
Wwe. Theresia Emmerich, Essen, Peter Emmerich,
Essen, Ingo Bertram Emmerich, Essen

Emons, Peter, & Co., Daimlerstraße 1/3, F 4 16 05,
pHG.: Kfm. Peter Emons, Essen, Kfm. Gerhard
Vennbusch, Essen

Emascher Lichtspiele Trösch & Co., K.G., Alten-
essener Str. 569, pHG.: Kfm. Eberhard Trösch, Essen
Energieberatung GmbH, Richard-Wagner-Str. 41,
Geschf.: Dr.-Ing. C. Körfer, Essen

Energie-Geräte-Kontor Graef & Co., oHG.,
Dahlhauser Straße 125, F 5 10 10, pHG.: Kfm.
Wilhelm Graef, Essen, Kfm. Hermann Hölker, Essen

Engel & Co., oHG., Baunternehmung für Hoch-,
Tief- und Stahlbetonbau, Krayer Straße 53, pHG.:
Karl Epler und Wwe. Bernhildine Engel

Engel-Apotheke, Hans von Cotzhausen, Inh.: Arnold
Hölter, E.-Borbeck, Frintroper Straße 21, F 6 06 20

Engel-Apotheke Walter Heyd,
Viehofer Straße 10, F 2 72 49, Inh.: Walter Heyd,
Essen

Engelapotheke Hermann Josef Oriob, E.-Kray,
Kraystraße 242, F 5 03 34 +

Engelmann, Erich, Klischeeanstalt,
Leithstr. 19, F 5 11 38 +

Engels, Anton, Eier-Import-Großhandlung,
Rheinische Straße 52, F 2 32 86 +

Engels, Heinrich, E.-Bergehorbeck, I. Fließstraße 5,
F 6 03 51, Inh.: Kfm. Heinrich Engels, Essen

Engels, Heinrich, Elektrogroßhandlungsgesellschaft
m. b. H., Schillerstraße 51, F 2 13 21, Geschf.: Kfm.
Karl Engels, Essen, Kfm. Heinrich Engels, Essen

Engels, Josef, & Co., Bergwerksunternehmen, K. G.,
Baumstraße 26, F 2 52 25 +

Engels, Peter, Großmarkthalle Vorplatz, F 3 02 72 +

England-Reisen GmbH,
Emilstr. 16—20, F 7 79 93, Geschf.: Ing. Kurt
Hermann Reiter, Essen, Kfm. Günther E. Conrad,
Frankfurt a. M., Frau Gisela Reiter, Essen

Englert, Johann, Dreilindenstraße 47, F 2 60 64,
Inh.: Kfm. Paul Bernhard Englert, Essen

Erdelmann, Franz, Buch- und Kunsthandlung,
E.-Kray, Krayer Straße 226, F 5 01 71 +

Erdmann, Edmund, Krekelingheide 32

Erka Handelsgesellschaft m. b. H., Rheinische
Straße 2, Geschf.: Dr. Heiner von Brauchtsch,
Hamburg, Kfm. Hans Voß, Essen, Kfm. Felix
Grasber, Berlin, Dr. jur. Hans Coenen, Essen, Kfm.
Max Hoeselt, Essen, Prokurist Oskar Kirchner,
Essen, Dr. Wilhelm Vaal, Essen

Erle, Gebr., oHG., Joseph-Lenne-Straße 11, pHG.:
Kfm. Paul Erle, Essen, Anna Erle, Essen

Ernenputsch, Hugo, & Co., K.G., Witteringstr. 98,
F 7 11 85

Erwerbsbehinderten Arbeitsstätte, gemeinnützige
Gesellschaft m. b. H., Grabenstraße 96, F 2 58 07,
Geschf.: Stadtoberinspekt. Friedrich Berkau, Essen

Erz Bloch, G. m. b. H.,
Kleiststraße 2, F 3 74 54/55, Geschf.: Dipl.-Ing.
Ernst Hofmann, Essen, Reinhold Wall, Essen

Erzhandlungsgesellschaft m. b. H., Bredeneyer
Straße 155b, F 4 32 09, Geschf.: Kfm. Paul Neu-
mann, Luxemburg

Erzkontor Ruhr, G. m. b. H.,
Huyssenallee 12/14, F 2 11 31, Geschf.: Kfm.
Walter Stroux, E.-Bredeneyer

Esch, Günther, Heisinger Straße 341,
F 4 33 19, Inh.: Frau Magda Esch, Essen

Escher, Ernst, VDI, Industrievertretungen, Wirt-
schaftliche Transportgestaltung, Cäsarstraße 13,
F 7 30 27

Escher Wyss, G. m. b. H., Werk Lindau, Techn. Büro
Essen, Alfredstraße 51, F 7 56 64

Espankott & Ladewig K. G., E.-Stoppenberg,
Hallestr. 15, F 2 69 10, Frau Friedel Kropf, Essen

Espey, Raimund & Co. KG., Reformhaus, Relling-
hauser Str. 162, F 7 28 11

Essen-Bottroper Handelsgesellschaft mbH.,
Bismarckstr. 3 und Zweigstr. 36—38, F 2 08 81,
Geschf.: Direktor Dipl.-Kfm. Willy Eggemann,
Essen, Direktor Emil Müslein, Essen

Essener Aktien-Brauerei Carl Funke A. G.,
Rellinghauser Straße 3, F 2 19 31, Vorst.: Dir.
August Klaar, Essen, Dir. Eugen Krämer, Essen,
Rechtsanwalt Dr. jur. Bernhard Fehrenberg, Essen

Essener Apparatebau G. m. b. H.,
Palmbuschweg 14/18, F 29 23 54-56, Geschf.: Ing.
Eugen Keßler, Essen, Richard Färber, Düsseldorf

Essener Asphalt und Straßenbau, Wilhelm Köppers,
Hachstraße 48, F 3 08 80 +

Essener Aufzugsfabrik Bruno Haack, oHG.,
Leithstr. 45, F 5 03 46, pHG.: Schlosser-
meister Bruno Haack, Essen, Ing. Friedrich Haack,
Essen

Essener Autohaus Otto Gladen K. G., Rütten-
scheider Straße 54, F 7 31 71, pHG.: Firma Stein-
u. Metall-Bau GmbH.

Essener Automobil-Gesellschaft Schmücker & Co.,
K. G., BÜSSING-Vertrieb, Steeler Straße 187,
F 2 73 45, pHG.: Kfm. Willi Schmücker, Essen

Essener Beerdigungsanstalt Heinekehr G. m. b. H.,
Rüttenscheider Straße 64, F 7 31 66, Geschf.:
Dipl. Kfm. Max Radermacher, Essen

Essener Beerdigungsanstalt J. Heßbrüggen & Co.,
Markgrafenstraße 21, F 2 61 65, Inh.: Hans
Heßbrüggen, Essen

Essener Beleuchtungskörper- und Metallwaren-
Fabrik Paul Schnickmann, Altendorfer Str. 420c,
F 6 13 70

EBO Essener Benzin- u. Ölverkauf — Stein- und
Metall-Baugesellschaft m. b. H., K.G., Bertoldstr. 14,
pHG.: Stein- u. Metall-Bau G. m. b. H.

Essener Bergbaubetriebwagenfabrik Alfons
Bücking, E.-Borbeck, Altendorfer Straße 379,
F 6 12 12 +

Essener Bergwerks- und Hüttenbedarf W. Sieg-
burg & Co., Wandastraße 9, F 2 78 47, pHG.: Wwe.
Hildegard zur Steege, Essen

Essener Blechwarenfabrikation Jakob Ruppert,
Unterdorfstraße 47a, F 6 15 27 +

Essener Bleiwerk Hermann Kuhlmann, Hülgerstr. 2,
F 3 07 92, Inh.: Kfm. Hans Kuhlmann, Essen

Essener Darm-Import u. Export,
Bernhard Götte, Schlachthof I, F 2 48 86, Priv.:
E.-Steele, Osterweg 5

Essener Dental-Depot Martha Marienfeld,
Holsterhauser Str. 63, F 79 18 73

Essener Draht- und Hanffabrik F. u. W. Sorge-
nicht, E.-Altenessen, Johanniskirchstraße 80,
F * 29 23 57, pHG.: Heinz Sorgenicht, Essen,
Paul Sorgenicht, Essen

Essener Druckerei Gemeinwohl G. m. b. H.,
Kaninenbergstraße 41, F 3 26 47, Geschf.: Walther
Welzel

Essener Eisenkonstruktions-Werkstätten
Josef Stoffel, Johanniskirchstraße 82—84,
F * 29 20 54 +

Essener Eisenwerke Schnutenhaus & Linn-
mann,
Fundlandstraße 46a, F 29 00 91, FS. 0 857 607,
pHG.: Fabrikbes. Ernst Schnutenhaus, Schloßgut
Hammer-Trevesen, Bayern, Prok. Hermann

Hoffstadt, Essen, Dipl.-Ing. Wilhelm Schäfer, Essen
Essener Eisvertriebs-Gesellschaft m. b. H., Guten-
bergstraße 19, F 3 14 54, Geschf.: Kfm. Hans
Steinkamp, Essen

Essener Elektro-Genossenschaft e G m b H., Steeler
Straße 31, F 2 45 76

Essener Fahrzeug- und Apparatebau P. Lang & Co.,
E.-Borbeck, Wüstenhöferstraße 205, F 6 14 14,
pHG.: Plus Lang, Essen

Essener Ferntransport G. m. b. H., Raadter Str. 11,
F 7 14 13, Geschf.: Kfm. Leo Mathew, Essen

Essener Fleischgroßhandel Bemberg & Co., oHG.,
Schlachthof I, F 2 39 17, pHG.: Witwe Klara
Bemberg, Essen, Viehkfm. Wilhelm Niehaus, Essen,
Fräulein Eilfriede Meese, Essen

Essener Gaststättenbedarf Josef Giesen, Hbf-
Unterführung, F 2 37 17 +

Essener Geldschrankfabrik,
Gustav Kellner Söhne GmbH., Wörthstraße 27,
F Sa.-Nr. 2 60 51, Geschf.: Kfm. Harro Schilling,
Hannover, Frl. Antonie Rademacher, Essen

Essener Glasmanufaktur G. m. b. H., Münchener
Straße 116, F 7 65 98, Geschf.: Walter Sunder-
mann, Essen

Essener Handelsgesellschaft Hagemann & Co.,
I. Fließstraße 6/8, F 6 21 51, pHG.: Kfm. Josef
Hagemann, Essen

Essener Hochdruck-Rohrleitungsbau
G. m. b. H.,

Neustraße 142/166, F 6 16 57, Geschf.: Wirtschafts-
prüfer Dr. Johannes Reichelt, Düsseldorf-Lohausen

Essener Importkontor G. m. b. H., Hafenstraße 213,
F 29 22 54, Geschf.: Karl Schnabbe, Essen

Essener Industriehandlungsgesellschaft m. b. H.,
Rüttenscheider Straße 72, Geschf.: Kfm. Dr. Otto
Schmitz, Essen

Essener Kammerschauspiel Dipl. Volkswirt Werner
Morgenstern, Dorotheenstraße 3, F 33 69, Inh.:
Dipl. Volkswirt Werner Morgenstern, Essen

Essener Karosseriewerkstätten „EKAWÉ“,
Suhr, Dagit & Co., G. m. b. H.,

Lazarettstraße 11, F 2 63 95 u. 2 61 54, Geschf.:
Werkmeister Wilhelm Suhr, Essen, Automeister
Willi Brenken, Essen

Essener Kistenfabrik Dietrich Dröge,
Viehofer Straße 63, F 2 52 91 +

Essener Kleiderfabrik Johann Schnetgöcke,
Rüttenscheider Straße 38, F 7 65 84 +

Essener Klischee-Werkstätten G. m. b. H., Kaninen-
bergstraße 41, F 2 78 09, pHG.: Joh. Schmidt, Essen,
u. Arthur Grootte, Essen

Essener Kohlen- und Koks-Vertriebs-
gesellschaft m. b. H.,
Rellinghauser Straße 6, F 2 44 44, Geschf.: Kfm.
Willi Hartung, Essen, Dr. Heinz Huber, Essen,
Dr. rer. pol. Friedrich Wilhelm Lenz, Duisburg

Essener Kohlenkontor G. m. b. H.,
Herkulesstraße 1—5, F 2 15 51, Geschf.: Dir. Karl
Altenburg, Duisburg

Essener (Rheinisch-Westfälische) Konzertdirektion
Erich Weber, Waldsaum 5, F 4 13 28 +

Essener Kunststoff-Kontor H. Kähler, Gemarkenstraße 6, F 7 38 18

Essener Ladegemeinschaft G. m. b. H., Unionstraße 49, F 3 75 57, Geschf.: Speditionskaufmann Heinz Adolf Müller, Essen

Essener Lebkuchen-Fabrik „Lelefa“, Inh.: Wilhelm Marcus, E.-Bergeborbeck, Bocholder Straße 259, F 6 16 83 +

Essener Maschinenhandel Georg Müller, Breslauer Straße 91, F 7 54 72 +

Essener Mehlhandels-Gesellschaft Anders & Huhn, Siedenstraße 26, F 2 64 57, phG.: Kfm. Willi Anders, Essen, Kfm. Arthur Huhn, Essen

Essener Mehlkontor, Inh.: Helmut vom Hagen, Graf-Bernadotte-Straße 25, F 4 19 60 +

Essener Metallwerkstätten L. Leiner G. m. b. H., Kaninenbergstraße 39, Sa.-Nr. F 22 27 54, Geschf.: L. Leiner, Essen

Essener Mineralbrunnen Wilhelm Nierfeld, E.-Borbeck, Bottroper Str. 228/238, F 6 14 51 +

Essener Papier-Manufaktur Alfred Adolph, Zweigertstraße 37, F 7 46 04 +

Essener Pappfabrik Broicher u. Balke oHG., Königsleipen 15, phG.: Kfm. Mathias Broicher, Godorf b. Köln, Karl-Heinz Balke, Essen

Essener Reformhaus Helmut Greiner, Kettwiger Straße 54, F 2 63 39 +

Essener Reisebüro G. m. b. H., Im Haus der Technik, F 2 45 47, Geschf.: Kfm. Hans Friedrich, Essen

Essener Sargmagazin u. Beerdigungsanstalt Pietät, Kassepe & Sohn, Inh.: Hermann Siepmann, Vereinsstraße 18-20, F 3 16 12

Essener Schiffs-Kontor Gesellschaft m. b. H., Weg zur Platte 13, Geschf.: Kfm. Karl August Müller-Klönne, Bochum, Kfm. Karl Pototzki, Essen

Essener Schweiß-Elektroden-Werk G. m. b. H., Frohnhauser Str. 30a, Tor 31, F 3 73 57, Geschf.: Kfm. Erwin Reinecke, Altena, Dr. Ing. Gerhard Bartelt, Essen

ESSENER STEINKOHLBERGWERKE AKTIENGESELLSCHAFT, Huysenallee 92-94, F 33 01, Vorst.: Vors. Bergassessor a. D. Walter Tengelmann, Josef Cigan, Bergat a. D. Dr. Ing. Werner Hoevels, Dr. Jürgen Weste, Prokuristen: Dipl. Ing. Carl Auras, Alfred Beinhauer, Dipl. Ing. Hugo Bergmann, Bergassessor a. D. Hans Cirkel, Georg Euler, Dr. Günter Geisseler, Dr. Bernhard Hofmeister, Dr. Ing. Herbert Knothe, Oswald Kühnel, Bergassessor a. D. Max Mügel, Gert Rösling, Rechtsanwalt Dr. Curt Tengelmann, Rechtsanwalt Wilhelm Torns, Vermess.-Dir. Markscheider Otto Treptow, Bergassessor a. D. Helmut Weindorf, Karl Wolf, Dr. Ing. Friedrich Wulf, Bergassessor a. D. Dietrich Wussow

Essener Straßen- u. Tiefbau-Ges. m. b. H., Kleiststraße 2, F 22 25 69

Essener Tapeten-Import-Ges. m. b. H., Klarastraße 33/35, F 7 12 51, Geschf.: Kfm. Max H. Schmitz, Essen

Essener Tapeten-Manufaktur Christian Schmitz, Rütterscheider Straße 64, F 7 12 51, Inh.: Wwe. Margarete Schmitz, Essen

Essener Teerschorer GmbH., Hafenstr. 253, F 29 20 72, Geschf.: Kfm. Friedr. Lange, Essen, F 2 67 47, Dipl. Kfm. Walter Schmidt, Essen, Semperstraße 13, F 22 28 33

Essener Textilgroßhandel D. A. Klein, K. G., Kettwiger Str. 30, F 2 40 57/58, phG.: D. A. Klein, Essen

Essener Transportgesellschaft m. b. H., Schederhofstraße 105-127, F 3 24 44, Geschf.: Transportunternehmer Fritz Belz, Bernh. Luckau, Gustav Zimmermann, sämtl. Essen

Essener Treuhand-Gesellschaft Dipl. Kfm. R. Neuhaus & Co., Kettwiger Straße 33/35, F 2 69 87 +

Essener Verkehrs-Aktiengesellschaft, Zweigertstraße 34, F 7 39 61, Vorst.: Dir. Dr. Hermann Callies, Essen, Dir. Reg. Baumeister a. D. Erich Thieme, Essen

Essener Verlag für Sozialversicherung G. m. b. H., Jägerstraße 23/25, F 2 17 01, Geschf.: Dr. jur. Hans Adolf Ays, Essen

Essener Wach- und Schließgesellschaft m. b. H., Lindenallee, Deutschlandhaus, F 2 51 23, Geschf.: Dir. Karl Weisweller, Essen

Essener Werk- und Wachsenschutz, Hans Joppien, Selmastraße 20, F 2 37 85

Essener Wohnungsbau-Gesellschaft m. b. H., Dreilindenstraße 88, Geschf.: Dr. jur. Wilhelm Rehse, Essen

Eupen, van, Speditions-Gesellschaft m. b. H., Maxstr. 16, F 2 18 11, Geschf.: Kfm. Hans Schoeffel, Essen, Rechtsanwalt Fritz Westerberg, Essen, Dipl. Kfm. Max Radernacher, Essen

Eupen, van, Speditions-Gesellschaft m. b. H., & Co., Maxstraße 16, F 2 18 11, phG.: van Eupen, Speditions-Gesellschaft m. b. H., Essen

Eupen, van, Gebr., Hindenburgstraße 19, F 2 12 81, Inh.: Kfm. Max Radernacher, Essen

Europa Schuhe GmbH., Lämbecker Str. 42 und 60, F 2 61 38, Geschf.: Kfm. Emil Langensiepen, Essen, Margarete Langensiepen, Essen

Ewald, Wilhelm August, Hausverwaltung und -verwertung, Agnesstraße 2, F 23 24 80, Inh.: Kfm. W. A. Ewald, Essen

F

Fabra, Kleiderfabrik, G. m. b. H., Zweigniederlassung, Frohnhauser Straße 7, F 2 18 21, Geschf.: Kfm. Josef Maurer, Essen, Dr. Hugo Niemann, Assessor, Düsseldorf, Dipl. Kfm. Dr. Josef Schildt, Düsseldorf

Fabrik für Metall und Galvanotechnik, Galvano-Chemie, Hermann Gustav Preußler, Buddestr. 7/9, F 6 17 70, Inh.: Kfm. H. Preußler, Essen

Fabritzius, Konrad, K.G., Heisinger Straße 357a, F 4 34 54/55 +

Fachdrogerie Kurt Tigemann, Altenessener Straße 243, F 29 09 93

„Färberei Adler“, Chem. Reinigung, Inh.: Hans Wehner, Eduard-Lucas-Straße 26, F 4 49 12

Färberei und Wäscherei Himmelreich G. m. b. H., Dagobertstraße 11a, F 7 22 57, Geschf.: Kfm. Gerhard Himmelreich, Essen

Fahnschreiber, Viktor, Großhandel in Hütten- und Bergwerks-Artikeln, Am Mühlentbach 96, F 7 44 67, phG.: Kfm. Viktor Fahnschreiber, Essen, Kfm. Kurt Fahnschreiber, Essen

Fahrleitungs-Bau Gesellschaft mit beschränkter Haftung, Wandastr. 9, F 3 80 44, Geschf.: Dipl.-Ing. Hans Kreike, Essen, u. Kfm. Walter Christian, Essen

Fahrzeugfabrik Op gen Oorth & Co., Max-Fiedler-Str. 30, F 2 59 08, Inh.: Wagenbauer Heinrich Op gen Oorth

Fahrzeug-Vertrieb Göbel & Glufke, Gildenplatz 4-5, F 3 05 64, phG.: Kfm. Hermann Göbel, Essen, Kfm. Fritz Glufke, Essen

Fahrzeug-Werke Lueg G. m. b. H., Bochum, Werk Essen, Rellinghauser Straße 126/134 und Altendorfer Str./Hans-Böckler-Str., F 7 40 41, Geschf.: Siegfried Walz

Falken-Apotheke, Edgar Walter, Rellinghauser Straße 183, F 22 24 79

Falkenroth, Julius, E.-Kupferdreh, Hinsbecker Löh 26/28, F 4 86 13, Inh.: Wwe. Alma Falkenroth, Essen

Falkner, Gebr., Rellinghauser Str. 118, F 79 00 54/55, phG.: Kfm. Dr. Gerhard Falkner, Essen, Kfm. Helmut Falkner, Essen

Fallier & Hoffmann, Baustoffgroßhandel und Kohlengroß- u. Einzelhandel, E.-Steele, Schuldenweg 3a, F 5 14 57, Inh.: Kfm. Fritz Fallier

Falta & Co., Dreilindenstraße 39, F 2 60 20, phG.: Kfm. Karl Kordes, Essen, Frau Irene Greiner, Essen, Frau Adelina Kordes, Essen

Faltinat, Else, E.-Werden, Brückstraße 42, F 4 93 90 +

„Familienhilfe“ Gemeinnützige Siedlungsgesellschaft m. b. H., für das Ruhrgebiet, Essen, Frintroper Straße 329, F 6 20 23, Geschf.: Kfm. Clemens Kier, F 6 20 23, Prokura: Kfm. Ernst Zaplin, Essen, F 6 17 40, Architekt: Helmut Westkamp, Essen, F 6 14 44

Fassbinder, Josef, Frankenstraße 252, F 4 36 65, Inh.: Ehefrau Trude Elcker

Faßgroßhandlung u. Emballagen-Verwertung, Essen, Eisenstraße 69, F 2 49 07, Inh.: Willy Rüttgers

Feddeler, Wilhelm, Michaelstraße 24, F 2 76 51, phG.: Kfm. Wilh. Feddeler, Essen, Kfm. Ernst Mentzel, Essen

Feeth, Ewald, Jalousien- und Rolladenfabrik, Eisenkonstruktionswerkstätten, Heinenstraße 68, F 6 14 54/55, phG.: Kfm. Karl Borgelt, Essen, Frau Else Borgel, Essen

Fehr & Renner, oHG., Spezial-Isolierungen, Frohnhauser Straße 131, F 7 36 57/58, Geschf.: Baukfm. Fritz Fehr, Essen, F 7 36 57, Techn. Leiter: Alfred Renner, E.-Kupferdreh, F 4 84 07

Feinmaschinenbau Grüne o.H.G., Münchener Straße 73, F 3 21 42

Feinkost-Import Gesellschaft m. b. H., W. Schwenk & Co., Blumenthalstraße 13/15, F 22 21 57/58, Geschf.: Kfm. Wilhelm Schwenk, Essen, Kfm. Alfred Scher, Essen

Feinwäscherei Steinhard, K. G., Berliner Str. 91, F 7 69 37, phG.: Wäschereibes. Johannes Steinhard, Essen, Betrieb II, Gladbecker Straße 282, F 29 02 02

Feld, Walter und Co., KG., E.-Werden, Heckstr. 77, F 4 98 51, phG.: Dipl. Ing. Karl J. Hein, Essen

Feldhoff Comp., W., Stephensonstraße 11, F 7 55 20, Inh.: Kfm. Karl Adam, Essen

Feldmann, Hans A., Eisen-Metall- und Industrie-Erzeugnisse, Schubertstraße 31, F 2 37 82 +

Feldmeier, Gerhard, Bredeneyer Straße 142, F 4 10 04

Feldmüller & Trifflerer, Frillendorfer Straße 178, F 2 77 34, phG.: Kfm. Anton Trifflerer, Essen

Fell & Co., W., Dr. Ing. Claus, Nockwinkel 1, F 5 12 35

Felten & Guillaume, Carlswerk AG., Köln-Mülheim, Büro Essen, Kronprinzenstraße 14, F 3 76 54

Ferber, Gebrüder, Farben- und Lackgroßhandlung, Seibertzstraße 3/15, F 7 70 88, Inh.: Kfm. Adolf Ferber, Essen

Ferlings, Heinrich, Wandastraße 12, F 2 66 44 +

Fernsprech- u. Signalbau, Lehner & Co., KG., Fahenberg 6, F 4 87 51/52

Fernsprech- u. Signalbaugesellschaft m. b. H., Schüler u. Vershoven, Fahenberg 6, F 4 87 51/52, Geschf.: Dr. H. Leichthammer, Frankfurt, C. L. Lehner, Essen

Fernunterrichts-Gesellschaft m. b. H., (Privatunterricht durch Fernlehrgänge), Max-Fiedler-Straße 2, F 2 52 61

Fernwärme Ing.-Büro, Erich Hauptmann, Alfredstraße 220, F 4 50 81

Ferro-Montan-Handels-Gesellschaft m. b. H., Burggrafenstraße 1/19, Geschf.: Kfm. Alfons Roelen, Essen, Ehefrau Anneliese Roelen, Essen

Ferrostaal Aktiengesellschaft, Huysenallee 24/30, F 33 41, Vorst.: Dr. jur. Dietrich Wilhelm von Menges, Essen, Werner Schulz, Essen, Werner Delvendahl, Essen, Georg Kuhlmann, Essen, Hans Pasel, Essen

Fetten G., G. m. b. H., Zweigniederlassung E.-Werden, Völbter Straße 88

Feuerhake & Schulze, E.-Altenessen, Hövelstr. 10/18, F 29 04 57, Inh.: Kfm. Walter Bickel, Essen

Feulgen, Gebrüder, Erkapfad 2, F 4 35 33, phG.: Kfm. Karl Jaeger, Essen, Ww. Ursula Kiefer, Essen

Fiedler & Sohn, Fritz, Meißener Str. 15, F 7 75 06, phG.: Dr. K. H. Fiedler, Dipl. Volkswirt

Fiegl, Carl, Gerswidastraße 61, F 7 35 86 +

Figge, Wilhelm, Bauartikel, Söllingstraße 72-76, F 2 60 54 +

Filmbühne am Karlsplatz, Inh.: Ww. Karoline Paul, Altenessener Straße 392, F 29 21 27

Filmsto-Projektion, Johannes Jost, Frohnhauser Straße 81, F 3 07 09, +

Filmpalette Dr. Marbach & Schwarz (Asco-Werbung), II. Dellbrügge (Lichtburg), phG.: Syndikus Dr. Werner Marbach, Essen, Werbeleiter Artur Schwarz, Essen

Filmtheaterbetriebe Luers u. Hackstein G. m. b. H., Friedrich-Ebert-Str. 18, F 2 34 49, Geschf.: Prok. Hanns Luers, Essen, Fritz Hackstein, Essen

Film-Theater Betriebe Menz & Jaeck, G. m. b. H., Kettwiger Str. 36, F 3 12 51, Geschf.: Kfm. Heinz Jaeck, Essen

Filmtheaterbetriebe G. Senne K. G., Lindenallee 6-8, F 29 27 44, phG.: Kfm. Gustav Senne, Essen

Filmtheaterbetriebe, K. H. Uhlendahl & Co., Steeler Straße 152/56, F 22 21 41/42, phG.: Karl-Heinz Uhlendahl, Essen

Finanzierungen und Versicherungen, Eberhard Hoberg, Bank- u. Vers.-Kfm., Klarastraße 1/3, F 7 13 66

Fink, Paul, Isenbergstr. 20, F 7 29 37, Inh.: Kfm. Kurt Laik, Essen

Finkente, Emil, o.H., Leveringstr. 3, F 4 20 27

Finster, Richard, Dagobertstraße 9, F 7 48 80 +

Firn, Curt (Glasfirn), Glasinstrumentenfabrik, Frohnhauser Straße 73, F 3 76 07

Fischedick, W. H., oHG. Rheinische Straße, Großmarkt, Stand 28, F 2 44 22, Inh.: Agnes Fischedick, Essen

Fischell K.-G., E.-Werden, Heckstr. 28, F 4 07 85, Geschf.: Elektromeister Karl Fischell, Essen, Frau Käthe Fischell, Essen, Kfm. Karl Maria Fischell, Essen, techn. Kfm. Kurt Fischell, Essen

Fischer, A. C., Zweigniederlassung Essen, Veronikastraße 6, F 7 24 57/59, Inh.: Kfm. Paul Fischer, Witten

Fischer, Bauunternehmung G. m. b. H., E.-Steele, Neuland 18, F 5 01 36, Geschf.: Wwe. Maria Fischer, Essen, Hans Robusch, Essen

Fischer & Co., Gesellschaft für chem.-techn. Erzeugnisse, Am Wittkop 5, F 4 44 04, Inh.: Kfm. Fritz Fischer, Essen

Fischer & Siegfried, Müller-Breslau-Straße 28, F 7 24 81, phG.: Kfm. Horst Fischer, Essen

Fischer & Stiel G. m. b. H., Kanlbergstraße 24, F 2 36 18, Geschf.: Ober-Ing. Bernhard Schmitt, Stuttgart, Ober-Ing. Friedrich Schuhmann, Essen

Fischer, Albert, Textil-Vertretungen, Am Hauptbahnhof 10, F 3 22 47 +

Fischer, Emil, Wasserchemie, Wasseraufbereitung, Apparatebau, Großhandel, Moltkestr. 28, F 3 90 44/45 + Prokuristen: Paula Fischer, Essen, Gertrud Riechenberg, Essen, Alfred Schürmann, Essen, Hdl.-Bev.: Hildegard Goergen, Essen

Fischer, Hans, Dr. GmbH., Gerlingstr. 58, F 3 77 64, phG.: Geschf. Dr. Ing. Hans Fischer, Essen, Wilhelm Vollmer, Essen

Fischer, Josef, E.-Werden, Plattenweiler 11, F 4 97 44 +

Flaschenbierverg Adam Böddeker, Thiesstraße 17, F 29 15 74 +

Fleischhandel Heinz Böger,

Fett-Import, Großschlachtereier u. Agentur,
Kommissionär, Schlachthof 1, F 3 74 45,
FS 857 429, Priv.: F 6 23 46, Mülheim (Ruhr),
Schlachthof, F 49 41 01

Fleischhauer, Ernst & Co., Max-Fiedler-Straße 2,
F 3 83 15, Inh.: Inge Fleischhauer, Wattenscheid
Fleischmann, Max, Zwölfding 2, F 3 18 72 +
Fleischwarenfabrik Reinhold Moerders, Klemens-
born 131a, F 4 98 21 +

Flemm, Peter, Rentelichtung 76, F 4 36 08 +
Flensberg, Geschw., E-Steele, Grendplatz 10,
F 5 06 81, Inh.: Kfm. Ferdinand Flensberg, Essen
Flensberg, Heinrich, Kommanditgesellschaft, Essen,
Dreiringstraße 8, F 5 01 26, Inh.: Kfm. Heinrich
Flensberg

Flora Apotheke, Franz Bonman, Rütterscheider
Straße 83, F 7 45 12 +

Flora Obst- u. Gemüse-Großhandels-G.m.b.H.,
Piekenbrockstr. 21, Geschf.: Kfm. Ludwig Roper,
Gelsenkirchen

Flores, Adolf Heinrich, Textil-Handelsvertretungen,
Alfredstr. 351, F 4 10 36 +

Flothmann, F., K.G., Kettwiger Str. 46,

F 22 26 57, phG.: Kfm. Otto Flothmann, Essen,
Kfm. Paul Flothmann, Kettwig, Kfm. Friedhelm
Flothmann, Kettwig, Frau Martha Flothmann,
Essen, Hans Lemke, Essen

Flügel, Josef, oHG, Kleine Hammerstraße 53,
F 29 04 29, phG.: Paula Flügel, Essen,
Wwe. Margarete Welbers, Essen

Flügge, Wilhelm, G. m. b. H., E.-Werden,

Brückstr. 46, F 4 96 28, Prok.: Hans Flügge

Flume, Rudolf, G. m. b. H., Westendstr. 1,

F 2 55 51, Geschf.: Kfm. Walter Flume, Berlin-
Charlottenburg, Kfm. Emil Ziegler, Berlin-Dahlem,
Kfm. Fritz Heinrich Pachnio, Essen, Kfm. Klaus
Rudolf Flume, Essen

Förster, Eml, E.-Altenessen, Böhrerheide 157,
F 29 20 29, phG.: Kfm. E. Förster, Essen, Kfm.
Eml Förster, jr., Essen

Föhrmann u. Pfennig, Friederikenstraße 32,
F 7 24 93, phG.: Kfm. Bernh. Föhrmann, Essen,
Kfm. Kurt Pfennig, Essen

Foigmann, Julius, Großhandlung, Krimmstraße 11,
F 5 07 83 +

Folkwang-Bücherstube, Inh.: Annemarie Hobein,
Kahrstraße 75, F 7 44 10 +

Forchhammer, Peter, K.G., Fernmeldetechnik,
Josephinenstr. 35, F 4 64 81, phG.: Peter Forch-
hammer, Essen

Forkert, Bahn & Co., G. m. b. H.,

Rütterscheider Straße 164, F 4 45 54/55, Geschf.:
Kfm. Wolfgang Seitz, Essen

Forma, Stocksteien 9, F 4 35 52, Großh. in Papier-
und Schreibwaren, Bürobedarfsartikel und Büro-
organisation

Forstmann, Günther, Industriebedarf, E.-Werden,
Wesselswerth 14, F 49 22 25, Inh.: Wwe. Anna
Elisabeth Forstmann, Günther Forstmann, Herbert
Forstmann, Julius Forstmann, Karin Forstmann,
E.-Werden

Foto-Fuhrbach, Margarete Fuhrbach, Isenberg-
str. 38-40, F 7 55 73, phG.: Kauffrau Margarete
Fuhrbach, Essen, Kfm. Otto Müller, Essen

Fotografische Vergrößerungen „Monopol“,
Klitscher & Co., Brunnenstraße 35, F 3 29 21,
phG.: Wwe. Else Klitscher, Essen, Wwe. Elsa Huis-
mann, Essen

Fototechnik, Adolf Langer, Brunnenstraße 1-7,
F 3 91 41

Fraenz, Daniel, Bornstraße 12, F 2 60 98, Inh.:
Kfm. Daniel Fraenz, jr.

„Fragilia“ Arnold Gebauer G. m. b. H., Rütten-
scheider Str. 22, F 7 86 43, Geschf.: Kfm. Arnold
Gebauer, Kfm. Frl. Berta Braunstein, Essen

Frank & Diekmann G. m. b. H., Alfredstraße 152,
F 4 40 01, Geschf.: Kfm. Adolf Frank, Essen,
Kfm. Hans Hax, Essen

Frank & Schulte, Handelsgesellschaft m. b. H.,
Alfredstraße 152, F 4 40 01, Geschf.: Kfm. Adolf
Frank, Essen, Kfm. Hans Hax, Essen

Frank, Werner, Generalvertretung und Fabriklager,
Brunnenstraße 27, F 3 21 07 +

Franken K.G.,

Söllingstraße 117, F 2 45 73, phG.: Margarete
Franken, Essen

Frankenstein, Heinrich, Spezial-Hoch- und
Tiefbauunternehmung, Altendorfer Straße 397,
F 6 14 81, Inh.: Dipl.-Ing. Günter Gelbig

Frantzen, Karl, K. G., E.-Borbeck, Heßener Str. 27,
F 6 12 98, phG.: Stukkateurmeister Karl Frantzen,
sen., Essen

Franzen, Albert, Handelsvertretungen, Billroth-
straße 31, F 7 46 89 +

Franzen, Heinrich, Obstgroßhandel, Großmarkt,
F 3 83 87

Franzmann, Alfred, Clausthaler Straße 34,
F 7 55 19 +

Franzmann, Willi, E.-Stoppenberg, Helfenberg-
weg 11, F 2 64 24 +

Fredebeul und Koenen K.-G.,

Buchhandlung, Buchverlag, Kibbelstraße 9/15a,
F 2 10 11, phG.: Verleger Hugo Koenen, Essen

Freund, Franz & Co.,

Ruhrallee 126, F 2 65 82, phG.: Kfm. Franz Freund,
Essen, Kfm. Heinz Freund, Essen

Freund, Peter, oHG,

Baustoffgroßhandlung, Besselstr. 14/16, F 6 24 36/37,
phG.: Kfm. Peter Freund, Essen, Günther de Beyer,
Essen, Frau Clara Freund, Essen

Freyschmidt, Conrad, E.-Kupferdreh, Kupferdreher
Straße 150, F 4 84 79, Inh.: Wwe. Petronella Frey-
schmidt, Essen

Fricke & Co., Rütterscheider Str. 140, F 7 30 15,
phG.: Kfm. Willi Fricke, Essen, Kfm. Wilhelm
Wedemeyer, Essen, Kfm. Werner Fricke, Essen

Fricona-Druck, Inh.: Hubert Werres, Lazarett-
straße 42, F 2 69 31 +

Friedel, Friedrich, A. Dr., sen., Industrie-
Ausrüstung, Import-Export, Wörthstraße 12,
F 3 28 04

Friedlinghaus u. Giesenkirchen, E.-Borbeck,
Kaufhaus am Markt,

Borbecker Str. 135, F 6 07 64, phG.: Kfm. Johann
Friedlinghaus, Essen, Kfm. Wilhelm Giesenkirchen,
Essen

Friedrichs & Wethmar, Export-Import, Münchener
Straße 75, F 2 51 57/58

Friedrichsmeyer, August, Dipl. Ing., Hoch-
Tief- und Betonbau, Alfredstraße 228, F 4 16 37 +

Frielingsdorf, Bernhard,

E.-Werden, Wigstraße 6, F 4 93 15, Inh.: Bau-
unternehmer Paul Frielingsdorf, Essen

Fries, de & Co., G.m.b.H., Kahrstr. 10, F 7 30 20,
phG.: Kfm. Hans de Fries, Essen, Frau Anneliese
de Fries, Essen

Frintrup, Josef, Uhren-Schmuck-Optik, Wwe.,
Heckstraße 17-19, F 4 96 68

Fritsch, Joachim,

Trumpf-Auslieferungslager, Steeler Straße 350,
F 2 36 49/2 37 38

Fritz, Albert, K.G., Rolladenfabrik, Friederiken-
straße 41, F 7 28 19, phG.: Kauffrau Erna Schöller,
Essen

Fritz, Franz,

Obst- u. Gemüsegroßh., Rheinische Straße 40,
F 3 26 46

Fröhlich, Max,

Am Handelshof 1, Allianzhaus, F 2 63 17 +
Fröhlich & Klüpfel, K.G., Schacht- und Bergbau-
abteilung, Haus „Am Kettwiger Tor“, F 3 93 57

Frohn, Johann, Maschinenfabrik, Seumannstr. 27/47,
F 2 63 54, phG.: Dipl. Kfm. Jos. Frohn, Essen,
Ing. Bruno Frohn, Essen

Frohnhauser Apotheke, Eduard Grüning, Mülheimer
Straße 71, F 7 64 27, Inh.: Kfm. Edmund Grüning,
Essen

Fruchthof G. m. b. H., Gabelsbergerstraße 28a,
Geschf.: Kfm. Friedrich Siekmann, Essen

Fruchtimport Joh. Richels, Rheinische Straße,
Großmarkt, Stand 67, F 2 32 96 +

Fruchtimport P. van Wyllek, G. m. b. H., Zweig-
niederlassung Essen, Rheinische Str. 54, F 2 45 84,
Geschf.: Kfm. Meinert Osinga, Düsseldorf, Kfm.
Gottfried Keiren, Düsseldorf

Früchte-Vertrieb Karl Herling K.G., Großmarkt,
F 2 46 28, phG.: Kfm. Werner Orf, Essen

Füllenbach, Toni, Lebensmittel, E.-Dellwig,
Prosperstr. 33

Fuest, F. Adolf, Grusonstr. 2,

F 7 25 48, Inh.: Kfm. Jos. Hch. Ad. Fuest, Essen

Füth, Gebrüder, E.-Werden, Klemensborn 14,
F 4 94 75, phG.: Paul Wilh. Füth, Essen, Alfons
Füth, Essen

Fuhrmann, Wilhelm, Handelsvertretungen und
Großhandel in Textilwaren, Wallotstraße 7,
F 2 69 74 +

Fuhrmeister, Wilhelm, Schaumburg E.-Borbeck,
Lichtspieltheater, E.-Borbeck, Wüstenhöferstr. 215,
F 6 02 75, Inh.: Wwe. Kfm. Wilhelm Fuhrmeister,
Essen

Fuisting, Lotte Lore,

Industrievertretungen, Zweigertstraße 37/39,
Sa.-Nr. 7 75 51, Inh.: Lotte Lore Sachtleben, Essen

Funke & Huster, Elektrizitätsgesellschaft mbH.,
Lichtstraße 4, F 3 14 57, Geschf.: Herbert H. Funke
Furnier- und Holzhandel G. m. b. H., Stadthafen,
F 29 09 98, Geschf.: Kfm. Alfons Wolf, Essen

Fust, Kurt, Chem. Fabrikation, Künftelstraße 30,
F 7 82 12 +

G

Gabel, Emil, Bergwerks- und Industriebedarf,
Bredeneyer Straße 55, F 4 27 67 +

Gabel, Fritz, E.-Steele, Kaiser-Wilhelm-Straße 45,
F 5 07 49, Inh.: Elfriede Percival, Essen

Gabriel, Johannes, Viehofer Straße 12,

F 2 30 41, Inh.: Kfm. Johannes Gabriel, jr., Essen

Gabriel, Wilhelm, Eisenbahn- und Industriebedarf,
Dahnstraße 22, F 7 66 66 +

Gärtner, Hans, Bauunternehmen, Margareten-
straße 8-12, F 7 64 24

GAGFAH, Gemeinn. Akt.-Ges. für Angestellten-
Heimstätten, Huyssenallee 36/38, F 2 08 41, Vorst.:
Dipl. Ing. Georg Lange, Vorsitz, Essen, Kfm.
Georg Schlöder, München, Dr. jur. Franz Bordinh,
Essen, Dipl.-Ing. Otto Backhaus, Mülheim (Ruhr),
Kfm. Dr. Karl Danhäuser, Essen

Gammersbach, Anton, Feinkostgroßhandlung,
Frohnhauser Straße 294b, F 7 83 46

Gamerschlag & Co., Wupperstraße 8, F 2 55 86,
Inh.: Kfm. Josef Gamerschlag, Essen

Garbe, Lahmeyer & Co., AG., Büro Essen, Flach-
markt 3, F 3 71 57

Gardinen Bettziehe, Erich Bettziehe,

Rütterscheider Straße 63, F 7 27 39 +

Gardinen-Lager Essen, Erich Bettziehe,

Rütterscheider Straße 63, F 7 27 39 +

Gartner, Herbert,

Bauunternehmen für Hoch-, Tief- und Eisenbeton,
Susannastr. 31, F 2 39 38

Gasse, Carl & Co., Paulinenstraße 3, F 7 12 38,
phG.: Kfm. C. Blumenstein, Essen, Frau G. Oehlen,
geb. Gasse, Essen

Gassmann, Karl-Friedrich, Grundstücksges. m. b. H.,
II. Hagen, Geschf.: Karl-Friedr. Gassmann, Essen

Gastronomische Fachvermittlung Hannelore
Knappmeier, Gutenbergsstr. 20, Inh.: Maklerin
Hannelore Knappmeier, Essen

Gaststätte Alieeschlößchen, Inh.: Hugo Wolbeck,
Bredeneyer Straße 36, F 4 33 57

Gaststätten-Betriebe Ernst Möllken, Essen +

Gatzweiler, Albert, Drogerie K. G.,

Viehofer Platz 6, F 2 37 24, phG.: Dipl.-Kfm.
Heinz Gellingshagen, Essen

GEB Großeinkaufsbund westdeutscher**Schuhhändler, G. m. b. H.,**

Steußenstraße 61, F 3 28 91, Geschf.: Kfm. Willy
Grüterich, Essen, Kfm. Heinrich Zumnorde-Mertens,
Münster/Westf., Kfm. Walter Kitta, Osnabrück,
Prok.: Werner A. Seelig, Essen

GEBHARDT & KOENIG —

Deutsche Schachtbau Gesellschaft m. b. H.,
Westendhof 11, F 2 35 54/56, Geschf.: Bergassessor
Hans-Werner Mann, Essen, Kfm. Benno Schröder,
Essen

Geck, Heinrich, Bergassessor, Industriebedarf, K.G.,
Wisthoffweg 26, F 2 46 08, Inh.: Frau Gertrud
Bender, Essen

Gedicks, Kurt, Großhandel und Handels-
vertretungen, Rütterscheider Platz 5, F 7 46 97 +
Geeraedts & Co., Rheinische Straße, Großmarkt
F 2 78 71, Inh.: Kfm. Math. Geeraedts, Essen

Gefolgenschaftshilfe der Firma Gebr. Zumbrink
in Essen, G. m. b. H., Eleonorstraße 32a, F 3 18 54,
Geschf.: Kfm. Johannes Zumbrink, Essen

Geier, Josef, Herwarthstraße 29, F 2 43 16, Inh.:
Wwe. Frieda Geier, Essen

Geiße, Richard, Textilwaren, Grafenstraße 41,
F 4 90 13, Inh.: Herbert Geiße, Essen-Werden

Geilenkothlen & Eschenbau, Fabrik für wasser-
dichte Schutzkleidung — Schlauchweberei,
E.-Kupferdreh, Niederwengler Str. 332

Gels, Anton, Schönelestraße 34, F 7 32 51 +

Geishauer, Edmund, E.-Steele, Bochumer Str. 341,
F 5 06 58 +

Geißelbrecht, Wilhelm, Ratsherrnweg 3, F 7 34 51

Geith, Emil, G. m. b. H., Rütterscheider Str. 264,
F 4 22 12, Geschf.: Dr. Ing. Willibald Rittmeister,
Dinkelscherben, Kfm. Anton Hajek, München,
Spediteur Erich Kussmann

„Geitling“ Ruhrkohlen-Verkaufsgesellsch.

m. b. H.,
Frau-Berta-Krupp-Straße 4, F 2 01 01, Geschf.:
Dir. Rechtsanwalt Ernst Schmid, Essen, Dir.
Herbert Ruhfus, Essen

Geib- und Leichtmetall-Gießerei Ing. Hubert
Holtrichter, E.-Altenessen, Karstr. 34, F 29 07 83 +

Gelbe, Kurt, Textilwaren-Großhandlung, E.-Alten-
essen, Nobermannshude 13, F 29 10 73

Gelenkwellenbau-Gesellschaft m. b. H.,

Westendhof 7, F 2 11 91, Geschf.: Dr. Alexander
Stratmann, Essen, Kfm. Wilhelm Kempf,
Frankfurt/M., Techn. Ltg.: Ober-Ing. Ludwig
Trötschler, Essen

Gelissen, Johann, Tief- und Eisenbahnbau,

Kortumstraße 45, F 7 45 66, Inh.: Unternehmer
Paul Gelissen, Essen

Gelsenkirchener Bergwerks-

Aktien-Gesellschaft,
Essen, Rosastr. 2, F 7 40 71

Vorstandsmittglieder:
Bergwerksdirektor Bergassessor a. D. Hans Dütting,
Gelsenkirchen (Vorsitzender)

Bergwerksdirektor Dr. Wilhelm Busch, Essen

Bergwerksdirektor Bergassessor a. D. Dr. Friedrich
Funcke, Essen

Bergwerksdirektor Paul Koch, Witten

Bergwerksdirektor Dr. Hans Korsch, Düsseldorf

Bergwerksdirektor Kurt Tange, Essen

Gemar-Garagen Pflon oHG, Essen, Gemarkenstr. 6,
Gemar-Lichtspiele GmbH., Gemarkenstraße 45,
F 7 34 92

Gemarkenhof, Inh.: Wilhelm Oberholz, Nachf.
Frau H. Berndt, Gemarkenstraße 71, F 7 50 61

Gemeinnützige Angestellten-Heimstätten G.m.b.H.,
vorm. Danzig, Rütterscheider Straße 30-34,
F 7 31 54/56, Geschf.: Kfm. Dr. Franz Bordinh,
Essen, Architekt Wilhelm Jentsch, Essen

Gemeinnützige Ausstellungsgesellschaft m. b. H.,
Norbstr. 2, F 7 30 54/55, Hauptgeschf.: Bei-
geordneter Heinrich Spies, Essen, Geschf.: Ver-
waltungsrat Franz Striewisch, Essen, und Walter
Bruckmann, Essen

Gemeinnützige Bestattungs-Ges. m. b. H.,
Hindenburgstraße 82-86, F 3 93 03

Gemeinnützige Kleingartenbaugesellschaft m. b. H.,
Kölshammerweg 20a, F 7 52 12, Geschf.: Dipl.-
Gartenbauinsp. Albert Wirth, Essen, Kfm. Karl
Bleiker, Essen

Gemeinnützige Siedlungsgesellschaft

Essen-Rossenray, m. b. H.,
Martin-Luther-Straße 118, F 7 19 01, Geschf.:
Ministerialrat a. D. Friedrich Mösche, Essen,
Dipl.-Ing. Konrad Steller, Essen

Gemmeren, van, Jos., Hindenburgstraße 44-48,
F 2 30 67

Geominy, Theo J., Rheinische Str. 44, F 2 34 31 +
Geoplastik-Gesellschaft Wever & Co., Maxstraße 9,
phG.: Kfm. Max-Albert Wever, Essen

Geppert, Artur, Rheinische Straße 45, F 3 25 06 +
Gerards, Franz, jr., E.-Steele, Scheidmannstr. 18,
F 5 06 40, Inh.: Wwe. Josefine Gerards, Essen
Gerlach, Karl, Bruckmannstr. 15-29, F 29 03 87 +

Gerling & Co., Organisations-Gesellschaft m. b. H.,

Huyssenallee 46, Sa.-Nr. 2 36 41, Geschf.: Dr. Hans
Gerling, Köln, Walter Gerling, Köln, Direktor Willi
Friebel, Essen

Germania-Apotheke, E.-Altenessen, Fundlandstr. 28,
F 29 06 08, Inh.: Apotheker Hubert Prokop, Bochum

Germania-Apotheke E.-Borbeck,
Inh.: Herbert Hääl, Hüllmannstr. 1, F 6 27 72

Germania-Apotheke Hermine Schroeteler, Essen,
Wächterstr. 75, F 2 30 31

Germania-Drogerie Wilhelm Sonnenschein,
E.-Heisingen, Bahnhofstraße 3, F 4 24 37 +

Germania-Drogerie Ph. vorm Walde, E.-Borbeck,
Rechtsstraße 1, F 6 05 98, Inh.: Kfm. Oswald vorm
Walde, Essen

Geschwinder, Bernhardine, I. Hagen, Heroldhaus,
F 3 16 46 +

Gesellschaft für Fabrik- und Grubenbedarf G. m. b. H.,

Schinkelstraße 29, F 22 23 44, Geschf.: Kfm. Fritz
Luedtke, Essen, Ferdinand Rauwald, jun., Essen,
Ehefrau Erika Junius, Essen, Dipl.-Ing. Armin
Rauwald, Essen

Gesellschaft für Haus- und Grundbesitz m. b. H.,

Huyssenallee 50, F 2 56 57, Geschf.: Baumeister
Carl Uhlendahl, Essen, Oberpostinsp. a. D. Theodor
Goebel, Essen, Stadtkassendirektor a. D. Ferdinand
Hülsbusch, Essen, Syndikus Werner Streit, Essen

Gesellschaft für industrielle Beteiligung und Finanz-
zierungen m. b. H., Am Ruhrstein 52, Geschf.: Dir.
Alfred Wolff, Meerbruch bei Düsseldorf

Gesellschaft f. Kohlenteknik GmbH.,
Langenbrahmstraße 27, F 4 54 54

Gesellschaft für Wasserabdeckungen, Friedrich
Nüllmeier m. b. H., Eisenstraße 69, F 3 80 57 +

Getränke-Automaten-Dienst Ruhrgebiet G. m. b. H.,
Moorenstr. 21, Geschf.: Dipl.-Ing. Hanns Georg
Schoof, Wiesbaden, Max Walberger, Essen

Getränkebedarf Walter Geduhn, Drellindenstr. 85
Gesellschaft Augustus I. Huyssenallee 92/94,
F 33 01, Grubenvorstand: Bergwerksdir. Bergass,
a. D. Walter Tengelmann, Essen, Bergwerksdir.
Dr. Jürgen Weste, Essen

Gewerkschaft Christine, E.-Kupferdreh, Kupfer-
dreher Straße 2, F 4 85 76, Grubenvorst.: Vors.
Dir. Walter Klönne, Dortmund, stellvertr. Vors.
Dir. Willi Geldmacher, Bochum, Dir. Dr. Hans-
Wilhelm Rudhart, Essen, Dir. Dr. Arthur Tix,
Bochum, Heinrich Welzenberg, Essen

Gewerkschaft Röss, Reibungs- und
Verschleiß-Schutz,
Zweigniederlassung, Bredeneyer Str. 48, F 4 39 33,
Repräsentantin: Dr. Franziska Besta, Bonn

Gewerkschaft Robert, E.-Kupferdreh, Kupfer-
dreher Straße 350, F 4 85 05, Repräsentant: Kfm.
Bernhard Bremes, Essen

Gewerkschaft d. Steinkohlenbergwerke Ver.
Gewalt u. Gottvertraut, Essen, Verwaltung: Essen,
Langenbrahmstraße 27, F 4 27 51, Repräsentant:
Bergwerksdir. Gernot Meyer, Essen

Gewerkschaft Stolberg, Huyssenallee 92/94, F 33 01,
Grubenvorstand: Bergwerksdir. Bergass, a. D.
Walter Tengelmann, Essen, Bergwerksdir. Dr.
Jürgen Weste, Essen

Gewerkschaft Walter, Akazienallee 53, F 3 26 57
Gewerkschaft Wohlverwahrt, E.-Steele, Antonien-
allee 16, F 5 01 41, Repräsentant: Wwe. Toni
Vogelsang, Essen

Gewerkschaft des Steinkohlenbergwerks
„Vereinigte Helene und Amalie“,
Essen, Zweigertstraße 50, F 7 60 21, Gruben-
vorstandsmittglieder: Bergwerksdir. Bergass, a. D.
Gerhard Rauschenbach und Bergwerksdir. Paul
Krahwinkel, beide Essen

Gewerkschaft des Steinkohlenbergwerks
Viktoria Mathias
Essen, Viehofer Str. 111, F 2 09 61,
Grubenvorstandsmittglieder: Bergwerksdirektor Dr.
Ing. Franz Jansen, E.-Bredeneyer, Bergwerksdir.
Jacob Oberfeld, Essen, Bergwerksdir. August Stolle,
Essen

Giebel & Co., Hoch- und Eisenbetonbau, Rosa-
straße 162, F 7 21 81, phG.: Otto Giebel, Essen,
Josef Giebel, Essen

Giebel, Gebr., Rosastraße 162, F 7 65 14, phG.:
Otto Giebel, Josef Giebel, Essen

Gielsdorf, Peter, K. G., Moltkeplatz 23,
F 3 29 71, Inh.: Hermann Brähler, Essen

Gierig & Nasse, o.H.G.,

E.-Borbeck, Borbecker Straße 147, F 6 08 22,
phG.: Anneliese vom Kolke, Essen, Ottilie Nasse,
Essen

Giese, Willi, Fachgeschäft für Uhren, Goldwaren
und Optik, E.-Kray, Krayer Str. 251, F 5 00 83,
Inh.: Uhrmachermeister Ernst Großheilmann, Essen

Giesen, J. & A., KG.,
Gutenbergstraße 51/53, F 3 85 57, Inh.: Kfm. Josef
Giesen, E.-Werden, Geschf.: Werner Hausberg,
E.-Bredeneyer, Tulpenweg 33, F 4 64 84

Giesen, Karl, Schokoladen- und Zuckerwaren-
Großhandlung, Haskenstraße 57, F 6 03 15 +

Gilde, Friedrich A., E.-Steele, Laurentiusweg 56,
F 5 07 38 +

Gill, Heinrich, E.-Kray, Joachimstraße 60a,
F 5 01 69 +

Giller, Gustav, Technische Großhandlung - Vertre-
tungen, Rosastraße 14, F 7 24 97 +

Gillrath & Beier, K.G., Gildehofstraße 10, F 3 23 21,
phG.: Kfm. Josef Gillrath, Düsseldorf, Kfm. Hans
Beier, Essen

Girardet, Emil, Büro- und Zeilenbedarf,
Viehofer Straße 30, F 2 64 61 +

Girardet, W.,
Graphische Betriebe und Verlag, Gerswidastraße 2,
F 7 19 61, phG.: Dr. Wilhelm Girardet, Essen,
Dr. Herbert Girardet, Kettwig

Girod und Overdiek, oHG.,
Lindenallee 5, F 2 38 00, Inh.: Wwe. Charlotte
Girod, Essen, phG.: Wilhelm Wenzel, Essen

Glas-Eckert, Inh.: Georg Eckert, Maxstr. 66,
F Sa.-Nr. 3 97 47

Glas- und Farben K. G.,
Gustav Bräuker, Müller-Brestau-Straße 5,
F 7 66 51 +

Glas-Firn, Glasinstrumentenfabr.,
Frohnhauser Straße 73, F 3 76 67, Inh.: Glas-
instrumentenmachermeister Curt Firn

Glas- u. Marmor-Mosaik, Röschinger oHG.,
Isenbergstr. 67-69, phG.: Kauffrau Iris Röschinger,
Essen, Kfm. Wilhelm Röschinger, Essen

GLASWERKE RUHR
der Steinkohlenbergwerke Mathias Stinnes Aktien-
gesellschaft, Ruhrkampstr. 5, F 29 00 31, Vors. d.
Aufsichtsrats: Heinz P. Kemper, Vorst.: Dr. phil.
Dr.-Ing. E. h. Hans Broché, Vors. Bergass, a. D.
Werner Rökken, stellv. Vors.: Dipl.-Ing. Erich Bläß,
Helfried Krug, Karl Matull, August Pleines

Glenz, Otto, Maxstraße 13, F 2 52 75 +
Glettenberg, Carl, Ritterscheider Straße 110,
F 7 17 03 +

Glettenberg, Johanna, Ww., Inh.: Ludger Gletten-
berg K.G., E.-Kupferdreh, Kupferdreher Straße 51,
F 4 84 02 Inh.: Paula Glettenberg, Essen

Glingener, Auguste, E.-Steele, Bochumer Straße 87
Globus-Filmtheater-Betriebe G. m. b. H., Martin-
Luther-Straße 37 Geschf.: Kfm. Angestellte Helga
Dreier, Gütersloh, F 7 62 13

Glückauf-Apotheke, Hugo Ophoff, Inh.: Heinz
Ophoff, E.-Altenessen, Altenessener Straße 437,
F 29 22 89

Glückauf-Apotheke, Inh.: Dr. Herbert Reinsch,
Levinstraße 105, F 6 15 74

Glückauf-Bau-Aktiengesellschaft,
Niederlassung Essen, Tivolistraße 1, F 2 52 62,
Vorst.: Dir. Ehrenfried Grüng, Dortmund, Dir.
Walter Kunze, Dortmund, Bau-Ing. Fritz Bessell

„Glückauf-Drogerie“ Brunhilde Pichel, E.-Borbeck,
Germaniastraße 207, F 6 12 90 +

Göbel, Georg, Ing., Ingenieurbüro, Lenbachstraße 15,
F 7 17 94 +

Gödden, Wilhelm, K. G., Am Hauptbahnhof 9,
F 3 29 86, phG.: Kfm. Gustav Herrmann, München

Göddert, Johann, & Co., Rheinische Straße, Groß-
markt, F 2 55 54, Inh.: Kfm. Mathias Grass, Essen
Goedel, Heinrich, Rheinische Str. 37-47 F 2 52 97
Göke, Hermann, Inh.: Josef Fromme, Holsterhauser
Straße 30, F 7 47 81

Göldner & Co., GmbH., Talstraße 7-9
Görg, Bernh., Fußbodenbeläge, Keplerstraße 4,
F 7 89 48

Görge, Erich, Spezialfabrik für Kraftfahrzeugteile,
Frohnhauser Straße 75/79a, F 2 73 41/42

Görtzen, Karl, Holzgroßhandel, Glidenplatz 8,
F 3 03 66 +

Göttges, Wilhelm, Tuchgroßhandlung, Lortzing-
straße 13, F 2 51 19 +

Götz, Willy, Essener Kräuterhaus, Keplerstraße 83,
F 7 37 30 +

Götzinger, Eugen, Weißbachstraße 2, F 22 22 15,
phG.: Helene Götzinger, Essen, Elsa Götzinger,
Essen

Gogrowe & Co., E.-Altenessen, Altenessener Str. 59,
F 2 68 04, phG.: Bernhadrine Gogrowe, Essen, Kfm.
Fritz Gogrowe, Essen, Kfm. Heinz Gogrowe, Essen

Goldkuhle, Bernhard,
Inh.: Georg Goldkuhle, Drellindenstraße 84,
F 3 83 47

Goldschmidt, Fritz, Steeler Straße 166, F 3 13 07,
Inh.: Ww. Carola Goldschmidt, Essen

Goldschmidt, Prof. Dr. Hans, und Dr. von Vieting-
hoff, Chem.-Techn. Ges. m. b. H., Söllingstraße 120,
Geschf.: Kfm. Wilhelm Berson, Essen

Goldschmidt, Th., Aktiengesellschaft,
Söllingstr. 120 F 2 12 31, Vorst.: Generaldirektor
Prof. Dr. Dr. E. h. Dr.-Ing. E. h. Theo Goldschmidt,
Essen, Dr. phil. Hans Dohse, Essen, Dr.-Ing. Curt
Edeling, Essen, Otto-Heiner Hammerschmidt, Essen

Goldschmidt-Fürsorge-Gesellschaft m. b. H.,
Geschf.: Dr.-Ing. Curt Edeling, Essen
„Gold-Tex“, W. Thälker & Co., oHG., Brigitta-
straße 47, F 7 24 37, phG.: Kfm. Josef Schürmann,
Bottrop, Schneidermeister Walter Thälker, Essen
Goll, Otto, Frankenstraße 258, F 4 21 31 +
Golland, Erich, Biederdruckanlagen, Kar. II. Schocken-
hecke 14, F 29 01 43 +
Gomola, Luise, Großhandlung, I. Weberstraße 15,
F 3 02 83 +

Gossenberger, Carl Chr. & Co., Bankhaus,
Lindenallee 47, F 3 82 44/45, phG.: Walter Kautz,
Essen

Gothaer Versicherungsbank a. G.,
Bovensiepen, Rütterscheider Str. 41, F 7 51 51/52

Grafender, Alfons, G. m. b. H., Großmarkt,
F 2 67 54, Geschf.: Kfm. Amandus Rühler, Essen-
Stadtwald

Grafweg, Eduard, E.-Werden, Ruhrtalstraße 44a,
F 4 91 32 +

Gras & Co., G. m. b. H., Bruckmannstraße 15-29,
F 29 03 87, Geschf.: Karl Gerlach

Graute, Johannes, Inhaber Alfred Graute,
Virchowstraße 110, F 7 30 42

Grauthoff, A. Jos., Buchdruckerei,
Gemarkenstr. 19, F 7 61 19

Gravenhoff, Franz, Hofringstraße 45, F 2 26 92 +
Grefen, Wilh., & Co., oHG., Münchener Straße 116,
F 7 65 39, phG.: Kfm. Wilhelm Grefen, Essen,
Transportunternehmer Wilhelm Schwederski, Essen

Grefrath, Karl, Getreide u. Futtermittel, Schlenh-
straße 47c (Bahnhof Segeroth), F 3 21 21
Greiss, Jean, Dammannstraße 60, F 2 62-25, Inh.:
Ww. Sybilla Greiss

Gremme, Karl, Schweibtechnik,
E.-Printrop, Höhenweg 9-11, F 6 03 22, 6 27 78,
Inh.: Karl Gremme, Essen

Greve, H. F., & Co., Bredeneyer Straße 5, F 4 17 05,
phG.: Kfm. Fritz Greve, Essen, Kfm. Heinz Greve,
Essen

Grewe, Leo, Liebigstraße 78, F 7 56 19 +

Grewen, Heinrich, Bergwerks-
unternehmungen, G. m. b. H.,
Herkulesstraße 3/5, F 2 37 90, Geschf.: Dipl. Kfm.
Friedrich Wilhelm Bernau, Essen

Gries, Carl, Baugesellschaft m. b. H., Essen-Alten-
essen, Nienkampstraße 36, F 22 29 07, Geschf.:
Adele Gries, E.-Altenessen, Ing. Hermann Conrads,
Mülheim-Styrum

Grieskamp, Werner, Kettwiger Str. 43, F 3 17 62 +
Grieb, Franz, A. O., Folkwangstraße 6, F 7 48 87 +
Grimberg, Wilhelm, Kohlen- und Einzel-
handel, E.-Steele, Ruhrstraße 36a, F 5 02 80 +
Grimmer, Kurt, E.-Altenessen, Bischoffstraße 2,
F 29 14 63 +

Grindel, Josef, Am Hauptbahnhof 9, F 3 07 19,
Inh.: Ww. Maria Grindel, Essen

Groga, Großgaragen, Hermann Scharpenberg,
Papestraße 42, F 7 48 10, Inh.: Ww. Luise Scharpen-
berg, Essen, Klaus Wilhelm Scharpenberg, Essen

Groote & Sohn, E.-Katernberg,
Hanielstr. 26-30, F 2 01 54/55, phG.: Kfm. Herbert
Groote, Essen, Kfm. Heinrich Groote, Essen

Groß, Friedrich, oHG.,
Germaniastr. 186, F 6 17 02, phG.: Wwe. Frieda
Gross, Essen, Hildegard Gross, Essen, Walburga
Gensch, Essen

Groß, Herbert & Co., Heckstraße 12, F 49 22 24

Großantrieb Spezialunternehmen für
Werkstoffschutz, Ernst Peiniger,
Hans-Luther-Straße 27, F 7 32 03, 7 87 06, Inh.:
Ww. Anne Peiniger, Essen, Prokura: Dipl.-Ing.
Peter Krüger, Essen

Großbäckerei Theodor Schölwer, K. G., E.-Steele,
Kaiser-Wilhelm-Straße 23, F 5 06 67, phG.:
Bäckermeister Theodor Schölwer, Essen

Grosse, Georg, K. G., Altendorfer Straße 340,
F 6 20 94 +

Grosse, Rudolf,
Gardinen-Vertretung und Lager, Ursulastraße 85,
F 4 15 87, Inh.: Kfm. Rudolf Grosse, Essen

Großeinkaufs-Ges. Deutscher Konsumgenossen-
schaften m. b. H., Abt. Möbel, Schützenbahn 11-13,
F 3 85 94

Großhandelsvertretungen in Nahrungs- und
Genußmitteln, Artur Hess, Lerchenstraße 15,
F 4 20 21 +

Großhandlung Heinrich Giesen, K. G.,
Küntzelstr. 42, F 7 72 54/55, phG.: Obering. Heinr.
Giesen, Essen

Großhandlung in Süßwaren und Dauer-
bäckwaren Otto Sure,
E.-Steele, Dahlhauser Straße 52a, F 5 01 48 +
Großkopf & Co., K. G., Isenbergstraße 69, F 7 18 97,
phG.: Karoline Großkopf, Essen

Großschlachtereier u. Fleischwarenfabrik Franz
Guyenz, oHG., Kastanienallee 95, F 3 09 96, phG.:
Josef Guyenz, Essen, Franz Guyenz, Essen, Heinz
Guyenz, Essen

Großschlachtereier „Edelweiß“, Erich Siepmann,
Gemarkenstraße 11, F 7 31 03 +

Großschlachtereier Voigt, Chemische Reinigung, oHG.,
Töpferstraße 127, F 2 68 41, phG.: Ww. Anna Voigt,
Essen, Friedrich Voigt, Kfm., Essen, Carl Voigt,
Kfm., Essen

Grotkamp & Stauf, III. Hagen 31, F 2 13 71,
phG.: Kfm. Hermann Grotkamp, Essen, Kfm.
Heinrich Strauf, Essen

Grotkamp, Benedikt, Sohn, Frohnhauser Straße 168, F 7 61 63 +
 Grotkamp, Franz, E-Werden, Bungertstraße 41, F 4 93 67 +
 Grotkamp, Hermann, E-Kupferdreh, Kupferdreh Straße 190, F 4 83 48, pH.G.: Kfm. Hermann Grotkamp, Essen, Kfm. Walter Grotkamp, Essen
 Grotloh, Fritz, Handelsvertretungen für Gruben- und Industriebedarf, Saarplatz 8, F 2 55 96 +
 Grotstollen, Hermann, Ruhrallee 38, F 2 53 62 +
 Grubenbecher & Co., K. G., Severinstraße 6-8, F 3 73 46, pH.G.: Dipl.-Ing. Heinrich Thomsen, Essen, Prokurist: Jakob Schmidt, Borbeck, Fürstbisslinstraße 5, F 66 74
 Grubenbecher, Carl, Kopstadtplatz 8, F 3 02 54, pH.G.: Frau Helga Thomsen, Essen
 Grün & Billfinger, Aktiengesellschaft, Zweigniederlassung Essen, Mozartstraße 4, F 3 86 55, Geschf.: Reg. Baumeister Helmut Lebsaft, Mannheim, Dr. Ing. Wilhelm Billfinger, Mannheim, Dr. Ing. Werner Bansen, Mannheim, Dr. Ing. habil. Ferdinand Simonsen, Mannheim
 Gründer, Fritz, Maschinenfabrik, Bergwerksmaschinen, Gesellschaft m. b. H., Riehstraße 2, F 7 50 01 +
 Gründer, Johann, Stoppenberger Straße 64, F 2 67 82, pH.G.: Kfm. Johann Gründer, Essen
 Gründig, Karl, Dipl.-Ing., Altendorfer Straße 9, F 2 34 51 +
 Grüne's Leihhäuser, Inh.: Hermann Grüne, Zweigniederlassung Essen, Steeler Str. 149, F 3 71 46
 Grünkreis-Biologisch-Pharmazeutische Spezialitäten Karl Holthaus, Potthoffs Börde 32/34, F 3 83 97 +
 „Gruga-Parfümerie“, Großhandlung, Walter Dietrich, Christophstraße 2, F 7 28 51 +
 Grundmann & Hegel, G. m. b. H., Saarbrücker Straße 49, F 2 49 98, Geschf.: Ing. Ewald Grundmann, Essen
 Grundmann, Ewald, K. G., Saarbrücker Straße 49, F 2 49 98 +
 Grundstücksgesellschaft m. b. H., Lindenallee 7/9, F 2 14 01, Geschf.: Kfm. Josef Fasel, Essen
 Grundstück- und Hypotheken-Kommiss. Ges., oHG., Essen, Büro Isenbergstraße 10, Ges. u. Geschäftsführer: Kfm. Bernhard Friebeisen sen., Essen, Gesellschafterin: Frau Else Friebeisen, Essen, Bernhard Friebeisen, jun., Essen
 Gruener, Otto, Fernsch-Radio- und Musikwaren-Großhandlung, Verkaufshaus Essen, Zweigniederlassung Essen, Huyssenallee 54-56, F 2 73 57 +
 Günther & Schwan, Hachestraße 5, F 2 58 93, Inh.: Frau Carola Potthoff, Essen
 Günther, A., G. m. b. H., für Fahrzeugreifen und Zubehör, Steeler Straße 468, F 3 16 78, Geschf.: Franz Josef August Günther, Essen, Ww. Liselotte Karow, Preetz
 Görtzgen & Cie., E-Kray, Krayer Straße 262, F 5 06 30, Inh.: Kfm. Adolf Görtzgen, Essen
 Güterfernverkehr Ges. m. b. H., Hachestraße 48, F 3 78 97, Geschf.: Kfm. Albert Slowik, Essen
 Gummersbach, Karl, Kaguba-Tonmöbel K.G., E-Borbeck, Sehluchstraße 5, F 6 03 14 +

Gummi-Spezialhaus Aloys Schulden,
 Hachestraße 17, F 2 61 63, Inh.: Frau Martha Schulden, Essen

Guntermann, Wilhelm, Pelmanstraße 39, F 7 48 91 +

Gutenberghaus, Franz Hasenberg,
 Sibyllastraße 9, F 2 76 53 +
 Gutzeit, Paul, Holzgroßhandlung, Holzimport, G. m. b. H., Drosselanger 10, F 4 51 57 +
 Gwlasda, Otto, Am Wasserturm, Steeler Straße 192, F 2 32 84 +

H

Haag, Georg, Nahrungsmittelfabrik, Marienstraße 66, F 5 17 79 +
 Haakhorst, Josef, Rohrleitungsbau, E-Altenessen, Grünstraße 10, F 2 96 51 +
Haarfeld, C. W., K. G.,
 Annastr. 36, F 7 21 51, pH.G.: Verleger Kurt Otto, Essen, Obermaschinenmeister Wilhelm Wiescher, Mülheim (Ruhr)
 Haarmann & Langhoff, Dammannstraße 48-54, F 2 75 55/56, Inh.: Kfm. Richard Wilhelm Langhoff, Essen
 Haas, Robert, Kunsthandlung, oHG., Huyssenallee 70, F 22 28 80, pH.G.: Kfm. R. Haas, Essen, Kfm. R. Haas jr., Essen
 Habig, Heinrich, Steeler Straße 312, F 2 63 78 +
 Hacifa, Hamburger Cigarren-Handels A. G., Niederlassung Essen, Kettwiger Straße 5, F 2 73 24
 Hack, Ernst, E-Kupferdreh, Hofstr. 1, F 4 83 58
 Haeger, Wilhelm, Großhandel in Autzubehör und Ersatzteilen, Werkzeugen und Industriebedarf, Burgfeldstr. 11, F 3 01 57 +
 Häuser-Bergert, Inh.: Josef Zimmer, Steeler Str. 216, F 22 27 47/48
 Häuser, Peter, Kiefernhalde 7, F 4 29 61
 Hafen-Apotheke, E-Altenessen, Hermann Güllikes, Altensener Straße 568, F 29 13 20 +
 Hageda A. G., Zweigniederlassung Essen, Planckstr. 58a, F 7 59 51
 Hagedorn, Herbert, Veronikastraße 6, F 7 73 82, Inh.: Kfm. Herbert Hagedorn, Essen
Hagedorn, Johannes, E-Borbeck,
 Klopstockstr. 3, F 6 12 84, pH.G.: Kfm. Johannes Hagedorn, Essen, Kfm. Will. Hippenstiel, Fischelbach/Kr. Wittgenstein, Ing. Willi Hippenstiel, Essen
 Hagedorn, Paul, E-Borbeck, Boeholder Straße 308, F 6 09 33 +

Hagemann, Alfons, Brassertstr. 30, F 7 23 79 +
Hagemann, August, E-Borbeck,
I. Fließstraße 2,
 F 6 19 68, Inh.: Erbgem. Aug. Hagemann, Essen
 Hagemann, Hans P., Töpferstraße 120a, F 2 44 97 +
 Hagemann, Josef, und Söhne, Rüttenscheider Straße 70, F 7 27 35, pH.G.: Friseurmeister Friedrich Hagemann, Essen, Kfm. Wulfram Hagemann, Essen, Ww. Maria Hagemann, Essen
Hagemann, Lore,
 Kohलगroßhandlung, Einigkeitstraße 6, F 4 33 18 +
 Hagemann, Wilhelm, Sargfabrik, E-Überruhr, Übberruhrstraße 129, F 5 05 27, Inh.: Kfm. Wilhelm Hagemann, Jr., Essen
 Hagen, vom Albert, Bredeneyer Straße 120, F 4 19 57 +
 Hagen, Heinrich, K.G., Bauunternehmung, Zweigniederlassung Essen, Inselstr. 19-21, F 29 11 51, pH.G.: Bauing. Roland Hagen, Duisburg, Prokurist: Dipl.-Ing. Günther Schowe
Hahn, Wilh., Nachf. Roman Schütze,
 Handelsvertretungen, E-Frintrop, Schloßstraße 301, F 6 02 70
 Hahner, Leo, G. m. b. H., Herwarthstraße 40, F 3 28 49 +
 Hake, Emil, Ingenieurbüro (vorm. Wärmepargesellschaft m. b. H.), Dinnendahlstraße 29, F 2 79 85 +
Halbach & Braun,
 Ruschenstraße 27, F 4 12 07, Inh.: Ing. Willy Braun, E-Bredeney, und Hermann Halbach, Wuppertal-Ba., Prokurist: Max Hecker, E-Werden
Halbfell, August, oHG., Annastraße 35-37,
 F 7 35 29, pH.G.: Kfm. Bruno Halbfell, Essen, Kfm. Rolf Halbfell, Mülheim, Kfm. Hans-Günter Halbfell, Essen
HALKU Handelsges. m. b. H.,
 Metall- u. Elektrogroßhandlung, Alfredstraße 148, F 4 48 79, Geschf.: Fabrikant H. Jacobs, Essen, Fabrikant Gustav Lauterjung, Solingen, Dipl.-Kfm. Dr. K. Guyenz, Essen
 Haltermann, Hermann, Heisinger Straße 442, F 4 12 31 +
 Haltermann, Hugo, Molkererprodukten-Großhandlung und Fettwaren, E-Heisingen, Heisinger Straße 442, F 4 12 31 +
Hamburger Teppich-Lager Karl Creutzburg,
 Zweigniederlassung, Kurt Scheidteger, Essen, Herold-Haus, F 22 29 20, Filialleiter +
 Hamburger Zigarrenhaus, Kahrstraße 12, F 7 48 14, Inh.: Kauffrau Helene Schaper, Essen
 Hamburgier, L., K.G., Ruthstraße 19, F 7 70 16 +
 Hamker & Rieth, Ripahorster Straße 368, F 6 12 57, pH.G.: Obering. Hugo Hamker, Essen, Kfm. Friedrich Rieth, Düsseldorf, Genoveva Wiedemeier, Essen
 Hamn, Carl, Steeler Straße 337, F 3 72 35, Inh.: Josef Küpper, Essen
 Hammacher, Alfred, Vermittl. v. Versicherungen aller Art, Folkwangstr. 4, F 7 30 90 +
 Hammacher, Heinrich, Dresdener Straße 26, F 7 50 17, Inh.: Heinr. Hammacher jr., Essen
 Hammacher, Wilhelm, III, Hagen 37, F 2 74 41, Inh.: Kfm. Julius Hammacher, Essen
 Hamme, Simon D., Sybelstraße 11
 Hammer, Wilhelm, Gesenkschmiede, Preß- und Stanzwerk, Horster Str. 1-7, F Sa.-Nr. 5 24 54
 Hammerschild, Schutzbekleidung, August Hülsenbeck, Altensener Straße 495, Inh.: August Hülsenbeck, Essen
Hammesfahr Westdeutsche
Bereitungs-Ges. m. b. H.,
 Altendorfer Straße 40B, F 3 08 51-53, Geschf.: Kfm. Ernst Müller, Essen, Kfm. Günter Hammesfahr, Mülheim (Ruhr)-Saarn
Handelsauskunft Creditreform, Inh.: Willy Lünebach,
 Teichstraße 2, F 22 22 47/48
Handelsgesellschaft Noris, Zahn & Cie.,
 Zweigniederlassung, Gildhofstraße 8, F 2 15 01, pH.G.: Kfm. Hans Walter Weth, Köln, Kfm. Heinz Georg Kiel, Lechenich
Handelsgesellschaft Westfalen,
Dürr, Wagner & Co., K. G.,
 F 2 11 71, Herkulesstraße 52-54, pH.G.: Kfm. Walter Dürr, Essen, Kfm. Ludwig Wagner, Essen
Handelshofdrogerie und Parfümerie
Walter Hüskes,
 Im Handelshof, F 2 69 08 +
 Handwerk, Handel und Gewerbe, Krankenversicherungsanstalt a. G., Rellinghauser Straße 6, F 2 49 65
 Hannemann, Otto, Bahnhöflichhandlungen, Isegrimweg 32, F 7 70 44 +
 Hansa-Rohstoffverwertung G.m.b.H., Düsseldorf, Lager Essen, Postfach 653
Hansen, Neuerburg & Co., G. m. b. H.,
 Hauptverwaltung Essen, Kohलगroßhandel, Huyssenallee 31-33, F 2 05 81, Geschf.: Dir. Hans Ottomeyer, Essen, Dir. Claus Körte, Essen, Dir. Wilh. Rothkranz, Düsseldorf
 Hansen, Arnold, Dellbrügge 27, F 22 29 92, Inh.: Frä. Anna Leiber, Essen
 Hansmann, Fritz, E-Kupferdreh, Kohlenstraße 14, F 4 83 51, Kraftfahrzeuge

Hans-Soldan-Stiftung,
 E-Bergeborbeck, Boeholder Straße 259, F 6 04 51, Geschf.: Prokurist Carl Brandner, Bottrop, F 59 07
 Harburger Gummiwaren Fabrik, Phönix A. G., Niederlassung Essen, Maxstraße 56, F 2 12 11
 Harder, Meiser & Co., Zweigniederlassung Essen (Ruhr), Rheinische Straße 45, F 2 54 57, pH.G.: Kfm. Alfred Eggert, Friedrich Harder, Hamburg, Kfm. Franz Dominikus Meiser, Bremen
Harhaus und Kehrman K. G.,
 Gutenbergstraße 34, F 3 26 03, pH.G.: Kfm. Karl Harhaus, Essen
 Harmsen, Wilhelm, Bergwerks- und Industrie-Produkte K.G., Schillerstraße 59a, F 22 26 54, Inh.: Kfm. Wilh. Harmsen, Essen, Dipl.-Kfm. Helmut Harmsen, Essen
Harter, Heinrich,
 E-Bredeney, Bredeneyer Str. 23, F 4 14 98, pH.G.: Heinrich Harter, Essen
Hartig & Helling,
 Inh.: Egon Helling, Werksvertretungen, Kaiserstraße 31, F 2 71 44, pH.G.: Kfm. Egon Helling, Essen, F 2 71 44
 Hartloff, Emil, Großhandel und Agenturen in Fleisch- und Wurstwaren sowie Lebens- und Genußmitteln, Stoppenberger Straße 64, F 3 11 56 +
 Hartmann & Braun A.G., elektr. u. wärmetechn. Meßgeräte, Haus am Kettwiger Tor, F 2 14 61
 Hartmann, Heinrich, Samen-Groß- und Kleinhandel, Lindenallee, F 2 47 37 +
 Hartmann, Paul, Uniformen, Von-Einem-Straße 59, F 7 25 70 +
Harz, Richard, jr., Heisinger Straße 28,
 F 4 14 86, pH.G.: Frau Helga Jaeger-Harz, Essen, Kommandit.: Ernst Jaeger, Essen
 Hasebrink & Co. G.m.b.H., Johanniskirchstraße 4
Hasebrink, J., Brennerel,
 E-Altenessen, Johanniskirchstraße 4-10, F 29 23 30, pH.G.: Heinrich Hasebrink, Essen, Zweigniederlassung Lette (Bez. Wiedenbrück)
 Hasenau, Ferd. oHG., Gustavstraße 16, F 3 07 61, pH.G.: Ww. Johanna Hasenau, Essen, Kfm. Bruno Hasenau, Essen
 Hau, Max, Zivil-Ingenieur, Büro-Maschinen, Bergwerks- und Industriebedarf, E-Rellinghausen, Sundernholz 88 +
Haug, Gottlob, G. m. b. H.,
 Reckhammerweg 108, F 3 23 43, Geschf.: Kfm. Otto Haug, Stuttgart, Spediteur Ernst Haug, Stuttgart, Leiter der Niederlassung und Handl. Bev.: Spediteur Günter Abels, Essen
 Hauthinco, Maschinenfabrik, G. Haubser, Jochums & Co., Zweigerstraße 28/30, F 7 19 11, pH.G.: Dipl.-Ing. Arno Jochums, Essen, Ing. Elmar Wittkop, Sprockhövel
 Haumann, Wilhelm, jr., vorm. Christian Hundhausen, Rüttenscheider Straße 87, F 7 32 12 +
 Haus, Theodor, G. m. b. H., E-Borbeck, Haus-Berge-Straße 219, F 6 03 89, Geschf.: Kauffrau Maria Haus, Essen, Kfm. Wilhelm Haus, Essen
 Haus, Wilhelm, Kaffeegroßhandel, Süßwaren-Groß- und Einzelhandel, E-Steele, Kaiser-Wilhelm-Str. 4, F 5 09 72
 „Hausbau“, Wohn und Geschäftshaus GmbH, Kastanienallee 52/54, F 2 68 47/48, Geschf.: Kfm. Karl-Friedrich Schulte-Tenekhoff, Düsseldorf
 Hausberg, Karl, Darm- und Gewürzgroßhandel, Fleischerei-Bedarfsartikel, Holzstraße 24, F 2 47 38 +
 Haus der Drahtseilindustrie G. m. b. H., Folkwangstraße 1/3, Geschf.: Kfm. Wilfried Riedel, Essen
 Haus der Hütte, Paula Tönshoff K.G., Limbecker Straße 19, F 2 39 74 +
 „Haus Hindenburg“ Hubert Imhoff K. G., Rüttenscheider Straße 76, F 7 41 88 +
 Haus Nazareth Pflegehaus G.m.b.H., E-Bredeney, Schuirweg 107, F 7 12 15, Geschf.: Schwester M. Emmanuele, Generaloberin der Genossenschaft der Barmherzigen Schwestern von der hl. Elisabeth, Essen
 Haus- und Grundstücksverwertungs-Aktienges., E-Steele, Krahwinkelstraße 12, F 5 09 66, Vorst.: Wilhelm Schlanstein, Essen
 Haushaltwaren Renken, Inh.: Hermann Renken, E-Steele, Bochumer Straße 6, F 5 14 91 +
 Hausmann, Hermann, E-Borbeck, Borbecker Straße 198, F 6 19 57 +
 Hausmann, Marta, E-Borbeck, Gerichtstraße 31, F 6 15 89 +
 Haverkamp, August, und Sohn, Destillerie, Likörfabrik und Weingroßhandlung, Krefelder Straße 17, F 7 69 66, Inh.: Ww. Agnes Haverkamp, Essen
Heapp Ölfueerung G. m. b. H.,
 Rüttenscheider Str. 153, F 7 79 00
 Hedderich und Zimmermann, Kettwiger Straße 31, F 3 05 05, pH.G.: Hans Hedderich, Essen, Karl Zimmermann, Essen
 Hefelmann, Emilie, Spezialgeschäft für Damenmoden, Hachestraße 9 u. 33, F 2 74 67 +
 Heggemann, Hertha und Julius, Inh.: Hertha Grun, Rüttenscheider Straße 153, F 7 17 37
 Hegener, Heinrich, & Co., oHG., Frohnhauser Straße 143, F 7 16 60
 Hegerfeld, E., Industriebau G. m. b. H., Wiesenstraße 55-57, F 2 52 51, Geschf.: Dir. Theodor Theisen, Essen, Dir. Walter Theisen, Essen, Ehefrau Liselott Theisen, Werden, Kfm. Hugo Schatz, Bochum
 Heggemann, Heinrich, Dipl.-Ing., Bauunternehmung G. m. b. H., Nobermanns Hude 36, F 29 16 21

Hegmanns, Clemens, Eisenkonstruktionen, Bau- u. Industriebedarf u. Apparatebau, E-Dellwig, Donnerstr. 163-169, F 6 17 35 u. 6 14 46, Inh.: Dipl. rer. pol. Clemens J. H. Hegmanns

Hehr & Co., Inh.: Theatermaler Paul Hehr, Essen, Krampstraße 27, F 2 51 36

Heidbüchel, Johann, K. G., Großmarkt, F 2 68 82, phG.: Kfr. Catharina Heidbüchel, Essen

Heide-Apotheke, Bernhard Benseler, Frankenstr. 189, F 4 36 98 +

Heidemann, Anna, Dürerstraße 11 +

Heidemann, Siegfried, Rellinghauser Straße 99, F 2 39 97

Heier & Co., E-Katernberg, Hermannstraße 9, F 29 01 67, Inh.: Kfm. Walter Heier, Essen

Heihoff, oHG., Essener Straße 36, F 2 38 77, phG.: Kfm. Alfred Heihoff, Essen, Kfm. Theo Heihoff, Essen

Heihoff, Clemens, Metzendorferstraße 107, F 7 17 39 +

Heilenkötter & Sommerfeld, Bauunternehmung, Frillendorfer Straße 154, F 3 87 33, phG.: Bernhard Heilenkötter, Essen, Heinrich Sommerfeld, Essen

Heilmann, Julius, Hutfabrik, Fühlichstraße 12, F 7 11 06 +

Heimat-Verlag, Alfred Müller, Drosselstraße 4, F 4 14 76 +

Heimdienst-Naturbrunnen-Limonaden, Robert-Erost Heddergott, Krayer Straße 170, F 5 13 86 +

Heimeshoff, Alex., Gildenplatz 5, Inh.: Herbert Krüper, Essen

Heimstatt Gesellschaft f. Wohnungsbau u. Baubetreuung Stenzel K.G., Essen, Potthoffs Börde 38, F 3 16 29, phG.: Kfm. Adalbert Stenzel, Essen

Heim & Scholle, Gemeinnützige Wohnungsges. m. b. H., E.-Altenessen, Gladbecker Straße 413, F 29 00 01

Heine, Elisabeth, Süßwarengroßhandlung, Weiglestraße 5, F 3 28 81 +

Heine, Heinrich, Essener Waagen- und Maschinenfabrik K.G., Gerswidastraße 76, F 7 44 70 +

Heinemann & Busse, Bauunternehmung G. m. b. H., Zweigniederlassung Essen, Goethestraße 106, F 79 17 36, Geschf.: Obering. Hans Bröker, Salzgitter

Heinemann & Co., Textil-Großhandel und Importe, Am Handelshof 1, Allianzhaus, F 3 11 57, phG.: Hermann Heinemann, Essen, Günter Heinemann, Essen

Heinen, Magdalene, Eickenscheidter Fuhr 168, F 2 68 71 +

Heinrich & Busch, Steubenstraße 61, F 22 20 59 phG.: Kfm. Ferdinand Heinrich, Hamburg, Kfm. Erich Busch, Essen

Heinrich & Kölling, Rundfunkhaus, Am Handelshof 1, F 2 53 82, Inh.: Fritz Heinrich, Essen

Heinrich, Ferdinand, Zweigniederlassung Essen, Steubenstraße 61, F 22 20 57, Inh.: Ferd. Heinrich, Hamburg

HEINRICH BERGBAU AKTIEN-GESELLSCHAFT ESSEN

Essen-Kupferdreh, Deilbach 40, F 4 86 15, FS 57 620, Vorst.: Bergwerksdir. Dr.-Ing. Karl Blank, Niedersonfeld, Bergwerksdir. Heinrich Rode, E.-Kupferdreh, Bergwerksdir. Werner Lipa, E.-Heisingen

Heinz, Karl, Viehagentur, Gerlingstraße 47, F 3 18 17 +

Heinze, Otto, K. G., Glühofstraße 16, F 2 59 76 +

Heisa Anzeigen und Werbeverlag, III. Hagen 35, F 2 36 21, Kfm. Heinrich Sander, Essen

Heising & Co., E.-Steele, Bochumer Straße 11, F 5 01 15, phG.: Kfm. und Schriftsetzer Josef Heising, Essen, Frl. Christine Heising, Essen

Heisterholzer Klinker-Vertriebs-G.m.b.H., Kurfürstenstraße 54-56, F 22 25 17, Geschf.: Harald Kuhne, Essen

Heiter & Co., Breslauer Straße 25, phG.: Kfm. Hans Heiter, Essen, Kfm. Johann Goller, Essen

Heiter, Hans, Radio, Keplerstraße 91, F 7 76 11

Heitfeld, Julius, Ladeneinrichtungen, Friedrich-Ebert-Straße 102, F 3 17 98 +

Heitland, Paul, Auslieferungslager, Essen, Gerswidastraße 42, F 7 35 37, Inh.: Kfm. Willy Klein, Essen

Heif, Gebr., Spedition, Isanger Tor 7-9, F 5 05 36, phG.: Kfm. Wilhelm Heif, Essen

Heifer, H., Brodeneyer Straße 18 +

Heifmeier, Heinrich, Altenessener Straße 406, F 29 05 77, Inh.: Kfm. Franz Heifmeier, Essen

Hellebrandt, Hans, Hachestraße 23, F 2 40 71, Prok.: Hanni Quadflieg, Essen, F 4 49 97

Hellebrandt, Walter, Hauptbahnhof-Unterführung, F 3 01 77 +

Hellgrath, Wilhelm, Hachestraße 15, F 2 75 81 +

Hellmann, Heinrich, Mülheimer Straße 84, F 7 66 18 +

Hellmann, Hermann, E.-Werden, Wesselswerth 49-53, F 4 97 90 +

Heim, Theodor, Friedr.-Ebert-Str. 63, F 2 55 60, Inh.: Gottfried Vollmer, Essen

Hemke, Albert, OHG, Waldlehne 67, F 7 42 10, phG.: Kfm. Albert Hemke, Essen, Kfm. Heinz Gunttermann, Essen

Hemling, Efriede, Frohnhauser Straße 252, F 7 06 38 +

Hendricks, & Bunting, Südfrüchte, Import und Großhandel, Großmarkt, F 3 96 01, Inh.: Kfm. H. W. Hendricks, Essen

Hengstenberg, & Co., Bismarckstraße 59, F 7 43 57, phG.: Frl. Ruth Hengstenberg, Edwart Hengstenberg

Hengstenberg & Co., Bismarckstraße 59, F 7 43 57, phG.: Frau Gertrud Hengstenberg, Essen

Hengstenberg, Eduard, Konstruktionsteile für Motorfahrzeuge G. m. b. H., Bismarckstraße 59, F 7 43 57, Geschf. Frau Gertrud Hengstenberg, Essen

Henkels, August, Friedrich-Ebert-Straße 48, F 2 68 38 +

Henn, Gotthold, Menzelstraße 12, F 7 14 68 +

Henn, Wilhelm, G. m. b. H., Großmarkt, F 2 76 29, Geschf.: Kfr. Efriede Henn, Essen

Hennecke, Hermann, Hoch-, Tief-, Beton- und Eisenbau, E.-Borbeck, Gerichstraße 7, F 6 14 38, phG.: Baumeister Hermann Hennecke, Essen +

Hennes, Heinrich, Fahräder, Motorräder, Elektro-, Radioartikel, Handelstraße 45, F 3 28 68

Hennig, Gustav, Kältemaschinen Vertriebsges. m. b. H., Kruppstraße 74, F 2 19 51, Geschf.: Kfm. Gustav Hennig, Essen

Hennig, J. & Co., K.G., Olbrichstraße 42, phG.: Kauftau Juliane Hennig, Süth/Köln

Henrichs, Alois, Süßwaren-Großhandlung, Billrothstraße 27, F 7 46 63 +

Hensel, Hermann, E.-Altenessen, Bruchstraße 27, F 29 01 66, Inh.: Kfm. H. Hensel, jr., Essen

Henrich, Josef, & Co., Florastraße 7, F 4 48 32, Inh.: Kfr. Efriede Gädicke, Essen

Hentschel & Sohn, Alfred, Rhein-Ruhr-Metall, K.G., Hövelstraße 126a, F 29 07 60

Herbst & Rosendaal, E.-Kray, Kleine Schönscheidtstraße 10, F 5 11 09, phG.: Kfm. und Ing. Friedrich-Carl Herbst, E.-Kray, techn. Kfm. Heinrich Rosendaal, Essen

Herfeldt & Co., Emmastraße 63, F 7 45 57, Inh.: Kfm. Fritjof Munch Herfeld, Essen

Herholz, Albert, Eisen und Metalle, Nachf. Karl Klos, Matthlasstraße 16-18, F 2 60 09

Herholz, Carl, Eisen, Metalle und Verschrottung, Reckhammerweg 54/56, F 3 17 47 +

Herzholz, Johann, Schrott, Metalle, Nutzeisen, Schürmannstr. 10, F 3 27 54, phG.: Kfm. Johann Herzholz, Essen, Kfm. Hans Dieter Herzholz, Essen

Hermann Apotheke G. Steinitz, Inh.: H. Kaltwegener, Altendorfer Straße 418, F 6 13 14 +

Hermann, Julius, Hindenburgstraße 21, F 3 70 63 +

Hermann, Fleischhauer Verlag, Max-Fiedler-Str. 2, F 3 83 15, Inh.: Hermann Fleischhauer, Watten-scheid

Hermanns und Bohn, Maxstraße 59-61, F 2 55 63, phG.: Kfm. Wilhelm Hermanns, Essen, Bauführer Christian Bohn, Essen

Hermans & Co., G.m.b.H., Feuerungs- u. Heizungsanlagen, Wärmewirtschaft, Moltkestraße 28, F 3 98 10, Geschf.: Frau Paula Fischer, Essen, Kfr. Gertrud Riechenberg, Essen

Hermans, Wilhelm, Großhandel in Kanalreinigungsgeschäften und Kanalbedarf, Maxstraße 61, F 2 55 63 +

„Hermes“ Fahrzeugteile und Schweißmaterial-Gesellschaft m. b. H., Kaiserstraße 68, F 7 50 68, Geschf.: Kfm. Paul Landmann, Essen, Kfm. Werner Landmann, Essen, Kauftau Trude Landmann, Essen

Hermens, Peter, Fabrik für Kraftfahrzeugteile, Seibertzstr. 3-11 +

Herold & Henneke, Juliusstraße 6, F 2 45 22, phG.: Frau Hedwig von Wilpert, Essen, Wilhelm Henneke, Essen

Herr, Johann, Rheinische Straße, Großmarkt, F 2 33 67, Inh.: Herbert Windhausen, Essen

Herrmann, Alfred, Werksvertretungen und Großhandel, Burgfeldstraße 23-29, F 3 90 41

Herting & Schmidt, Gutenbergstraße 61, F 2 41 69, Inh.: Kfm. Gustav Müller, Essen

Hertz, Theodor, Bauunternehmung G. m. b. H., Elisabethstraße 110, F 3 74 20

Herwig, Gebr. Segerothstraße 118, F 3 29 39, Inh.: Kfm. Gottfried Herwig, Essen

Herzbruch, Hugo, & Söhne, Alfredstraße 307, F 4 13 51, phG.: Hugo Herzbruch, Essen, Paul Herzbruch, Essen, Hugo Herzbruch jr., Essen

Herzmann & Welter, Dalmierstraße 7, F 4 19 16 phG.: Kfm. Eduard Herzmann, Essen

Heseler, Elektrobau, Dipl.-Ing. Erich Heseler, Kruppstraße 90, F 2 49 81 +

Hespermühlen-Handelsgesellschaft, Ewald Oberwalleney, E.-Heidhausen, Hespertal 11, F 4 96 50 phG.: Mühlenbes. Ewald Oberwalleney, Essen

Hess & Hülsen, G. m. b. H., Reckhammerweg 108, F 2 54 39, Geschf.: Kfm. Hermann Hess, Essen

Hess, Emil, & Sohn, OHG, Karolingerstraße 38, F 2 64 16, phG.: Kfm. Emil Hess, Essen, Färbermeister Kurt Hess, Essen

Hess, Hans, Tapeten-Linoleum-Farben- und Lack-großhandlung, E.-Borbeck, Borbecker Straße 96, F 6 16 95 +

Hess, Hermann, OHG., Handelsvertretungen, E.-Rellinghausen, Rüstemark 1a, F 4 15 84, phG.: Kfm. Hermann Hess, Essen, Frau Friedel Hess, Essen

Hess, Wilhelm, Feinisenbau, Rellinghauser Str. 200, F 2 41 28 +

Hessling, Hermann, K. G., E.-Borbeck, Schöne-becker Straße 42a, F 6 04 14 +

Hestekamp, Heinrich, Söllingstraße 81, F 2 30 11, phG.: Frau Ells Stockmann, Essen, Wwe. Franziska Hestekamp, Essen

Hett, Otto, Rheinische Straße 37-47, F 3 71 71 +

Hettlage G. m. b. H., Herrenkleidung, Kettwiger Straße 2-10, F 3 82 51

Hetzl & Haubold oHG., Tabakwaren, Moltkestraße 36, F 20 01 86, phG.: Kfm. Willy Hetzel, Essen und Kfm. Karl Hanbold, Wuppertal-Elberfeld

Heubach, Wilhelm, Nachfolger, E.-Werden, Velberter Straße 50, F 49 22 75, phG.: Paul Heubach, genannt Heubach, Essen, Aenne Heubach, genannt Heubach, Essen, Klara Heubach, genannt Heubach, Essen

Heumann, Erich, Gerlingstraße 33, F 2 21 97 +

Heuschmid, Adolf, Wachswarenfabrik, OHG, Regnenstraße 59, F 2 24 77, phG.: Adolf Heuschmid, Essen, Kfm. August Kaufhold

Hewelling, Gottfried, Griepstraße 68, F 6 14 67

Hewer Josef, Guldulastraße 5, F 7 76 40

Heymann, Josef, & Co., Nachfolger, Bochumer Straße 65/67, F 5 14 34, phG.: Frau Klara Odenthal, Essen, Kfm. Alfred Odenthal, Essen

Heyn, A., E.-Werden, Heckstraße 92, F 49 22 14, phG.: Baumeister Erich Heyn, Essen, Bauling. Hans Heyn, E.-Werden

Hildebrand, Alexander, Steeler Straße 327, F 22 23 85 +

Hilgenberg, Gebr., Viehofer Straße 4, F 3 91 44, Inh.: Frau Hilde Hilgenberg, Geschf.: Dipl.-Volkswirt Roman Hausner, Prok.: Dipl.-Volkswirt Ursula Hausner, F 4 17 78, Paul Hein, F 29 17 02, Erich Mrozek, F 79 02 14, alle in Essen

Hilgers, Johannes, K.G., Stuckgeschl., Martinstr. 2, F 7 11 21, phG.: Wwe. Ella Hilgers, Stukkaturmeister Georg Schulte, Essen, Einzelprokura Helmuth Kindermann

Hilke, Ernst, Buchdrucker und Zeitungsverlag, Kupferdreher Straße 168, F 4 85 96, Inh.: Efriede Eichhorn, Essen

Hilke, Heinrich, K.G., Industrievertretungen, E.-Kupferdreh, Byfanger Str. 38, F 4 84 65, phG.: Kfm. Heinrich Hilke, Essen

Hill, Gebr. Overbergstraße 6, F 22 24 62

Hillebrand, Heinrich, E.-Kray, Hubertstraße 312, F 5 08 83, Inh.: Kfm. Heinrich Meier, Essen

Hilleke, Alfred, Fahr- u. Verkehrsschule, Garagen, Wehmenkamp 1, F 4 14 96

Hillen, Röttig & Co., Schlachthof 1, F 2 63 92, phG.: Kfm. Peter Röttig, Essen, Frau Apollonia Johanna Röttig, Essen, Johanna Katharina Hillen, Essen, Anna Maria Hillen, Essen

Hillers, Georg, Tapeten-Linoleum, Huysenallee 12-14, F 3 75 42 +

Hillmann, Gebr., Aktiengesellschaft, Dorotheenstraße 7-9, F 7 45 75, Vorst.: Kfm. Max Hillmann, Essen, Kfm. Max Hillmann jr., Essen

Hiltner, Emil, Billrothstraße 31, F 7 49 82, phG.: Kfm. Emil Hiltner, Essen, Frau Bertel Hiltner, Essen

Himmelwerk, A. G., Kantorie 97, F 4 14 18

Hinkel, Fritz, jun., Kohlenhandel, Rellinghauser Straße 206, F 2 76 47

Hinrichsen, Arnold, Holzeinfuhr, Säge- und Hobelwerk, Hafenstraße, F 29 14 41 +

Hinselmann & Co., Nachf., Dipl.-Berging, Otto Vedder, E.-Kupf., Nierenhofer Str. 68, F 4 85 73 +

Hinselmann, F., Emmastraße 7, F 7 44 85, phG.: Kfm. Franz Röttgen, Oberhausen-Sterkrade, Frau Toni Röttgen, Oberhausen-Sterkrade

Hinsenkamp, Ernst, Artikel für die Getränke-industrie, Weenenstraße 3, F 6 09 31, Inh.: Frau Erna Hasse, Essen

Hinz, Otto, Elisenstraße 29, F 22 21 29, Inh.: Efriede Hinz, Essen

Hinzer, H., & Co., Apparatebau, Griepstraße 13, F 6 11 84, Inh.: Kauftau Emma Hinzer, Essen

Hirsch, Fritz, Rohrleitungsbau, E.-Bredney, Frühlingstraße 36, F 4 40 51, phG.: Civil-Ing. Fritz Hirsch, Essen, Dipl.-Ing. Eberhard Hirsch, Essen

Hirsch, Hermann, jun., G. m. b. H., Königsteiner Straße 32, F 79 05 30, Geschf.: Kfm. Hermann Hirsch, jun., Essen, Frau Maria Hoffstadt, Essen

Hirsch-Apotheke, Inh.: Carl Bessenbach, Limbecker Platz 21, F 3 07 60, 3 97 85

Hirsch-Apotheke, W. Heinz Grote, Pächter M. Kamp, E.-Werden, Markt 3, F 4 93 01,

Hirsch-Apotheke, Eduard Neiner, Inh.: Richard Neiner, E.-Heisingen, Heisinger Straße 481, F 4 13 87

Hirsch-Apotheke, Gustav Percy, E.-Steele, Brief-zelle 2, F 5 08 64 +

Hirsch-Apotheke, Julius Schneider, E.-Kray, Hubertstraße 315, F 5 07 90 +

Hirschstein & Co., Textil-Fabriklager und Vertretungen, Selmastr. 9, F 3 22 97, phG.: Kfm. Hans Hirschstein, Essen, Frau Helene Hirschstein, Essen

Hitzemann, Friedrich, Altenessener Str. 562-564, F 29 21 19, Inh.: Kfm. Joh. Hitzemann, Essen

Hochstein, Joh. & Co., E.-Kray, Kleine Schön-scheidtstr. 5-7, F 5 17 66, phG.: Kfm. Herbert Hochstein, Wwe. Josefine Hochstein, Essen

Hochstein, Wilhelm, Kartonagenfabrikation, Essen Frillendorfer Str. 150c, Inh.: Wilhelm Hochstein, Velbert/Rhld.

Hochtief Aktiengesellschaft für Hoch- und Tiefbauten, vorm. Gebr. Helfmann,
Rellinghauser Straße 55-57, F 2 14 71, Vorst.:
Dipl.-Ing. Dr.-Ing. E. h. Josef Müller, Essen, Kfm.
Wilhelm Brown, Essen, Dipl.-Ing. Regierungsbau-
meister a. D. Günther Schulze-Fieditz, Essen,
Dipl.-Ing. Wilhelm Hartmann, Essen

HOCHTIEF

Baugesellschaft für Iran G. m. b. H.,
Rellinghauser Straße 55-57, F 2 14 71, Geschf.:
Dipl.-Ing. Dr.-Ing. E. h. Josef Müller, Essen
Hoch- und Tiefbau Gesellschaft Hamburg m. b. H.,
Zweigniederlassung Essen, Kastanienallee 52/54,
Geschf.: Dipl.-Kfm. Wolfgang Köppe, Hamburg
Hock, Hermann, & Co., K. G., Im Riek 15, F 7 21 64
phG.: Bergwerksdir. a. D. Dipl.-Ing. Hermann Hock,
Essen
Höfels, Gottfried & Co., Am Wiesental 2, F 4 26 14,
phG.: Bautechn. G. Höfels, Essen
Höfels, Gottfried, Rüttenscheider Straße 16, F 7 27 65,
Inh.: Bauring. Arnold Höfels, jr. Essen
Höfels, Wwe., & Co., K. G., Von-Einem-Straße 21
phG.: Wwe. Ella Höfels, Essen
Höfer, Michael, Tabakwaren-Groß- und Kleinhandel,
Inh.: Ludwig Brod, Gemarkenstraße 103, F 7 42 71
Höfftgen, Karl, E.-Werden, Heckstr. 23, F 4 94 82 +
Höbhorn, Fritz, Limbecker Straße 6, F 2 76 89,
Inh.: Marga Gallinat, Essen, Renate Höbhorn, Essen
Kfm. Hans Gallinat, Essen

Höing, Gebrüder,

Eier-Butter-Käse- und Feinkost-Großhandel,
Steubenstraße 17, F 22 21 47, phG.: Kfm. A.
Höing, Essen, Kfm. Alfred Höing, Essen
Höing, Josef, Tabakwaren-Groß- und Kleinhandel,
Kettwiger Straße 58, F 2 44 96 +
Höngesberg, Willy, Fachgeschäft für Tapeten,
Linoleum und Farben, Rüttenscheider Straße 90,
F 7 12 00 +
Hönigs, Hans, oHG., Handelsvertretungen, Import-
Export, Camillo-Sitte-Platz 10, F 3 25 26 +
Hoepfner, Hans, K. G., E.-Steele, Kaiser-Wilhelm-
Straße 51, F 5 18 87 +
Hörde, von, Theodor, Kraftfahrzeugteile Hinden-
burgstraße 32-40, F 2 52 47 +
Hörder, Hildegard, Albrechtstraße 2, F 7 40 69 +
Hörnemann & Co., E.-Borbeck, Hartzstraße 21,
F 6 09 54, Inh.: Kfm. Paul Hörnemann, Essen
Hörster, Fritz, Apotheke am Siemensplatz,
Siemensstraße 30, F 6 08 09 +

Hoesch Reederer und Kohlenhandel,

Gesellschaft m. b. H.,
Zweigniederlassung E.-Rüttenscheid, Franziska-
straße 20, F 7 74 57, Geschf.: Prokurist Ferdinand
Meissner
Hoettges, W., K. G., Gemarkenstr. 43-45, F 7 36 76,
phG.: Kfm. Winfried Hoettges, Essen, Frau Berta
Hemmersbach, Essen
Hövel, Wilhelm, Am Hauptbahnhof 10, F 3 02 19 +

Hof, Franz, Schornstein- und Feuerungsbau,

K. G.,
Julienstraße 32, F 7 64 54, phG.: Obering. Wilh.
Roth, Essen, Prok.: Karl Wirtz
Hof, vom, Fred, Variété, Rottstr. 28, F 2 61 31,
Inh.: Frau Paula Preyer
Hoff & Hartwig, OHG, Friedr.-Ebert-Straße 52,
F 22 26 83, Gesellschafter: Kaufmann Paul Hoff,
Essen, Mechaniker Walter Hartwig, Essen

Hoffmann & Pohle, G. m. b. H.,

Hindenburgstraße 7-9, F 2 45 34, Geschf.: Ing. Otto
Alfred Pohle, Essen
Hoffmann & Schmidt, Otmarstraße 29, F 4 22 64,
Inh.: Alfred Schmidt, Essen
Hoffmann, Karl, Rellinghauser Straße 4 +
Hoffmann, Paul, & Co., Rüttenscheider Straße 307,
F 4 50 14, phG.: Kfm. Karl-Heinz Hoffmann, Essen

Hoffmanns Lebensmittel-Spezialhaus,

Wilhelm Hoffmann, Haus am Kettwiger Tor,
F 2 64 39 +
Hofmann, Heinrich, E.-Überruhr, Milchstraße 27 +

Hohendahl-Kartennagen,

Friedrich-Karl Hohendahl, Bruckmannstraße 92,
F 29 03 16 +

Hohendahl, H., K. G., Gummi-Schutzbekleidung,
technische Großhandlung, Kantorie 57, F 4 32 89 +

Hohenzollern-Apotheke, Michael Renneberg,
E.-Bredene, Bredene, Bredene, Bredene, Bredene,
F 4 11 82 +

Hohl, Georg, & Sohn, OHG, Lührmannstraße 307,
F 2 39 73, Inh.: Kfm. Hans-Georg Hohl, Essen

Hohmann, Heinrich, K. G., Viehofer Straße 32,
F 2 64 54/55 +

Hohmann, Albin,

Bornstraße 19, F 2 62 66 +

Holbeck, Leo, K. G., Rüttenscheider Straße 171,
F 7 48 84

Holdt & Co., G. m. b. H., Moritzstraße 2a, F 4 46 27,
Geschf.: Kfm. Dr. Heinz Albers, Essen, Hermann
Holdt, Essen

Holl, Matthias, E.-Altenessen,

Schwarze Straße 17, F 29 03 57/58
Inh.: Zimmerstr. Oskar Holl, Essen

Holler & Co., G. m. b. H., Kettwiger Str. 29,
F 3 21 44, Allein-Inh. u. Geschf.: Kfm. Karl-Heinz
Ebeling, Essen

Holsterhauser-Apotheke, Julius Kittel,
Cranachstraße 35, F 7 44 75 Inh.: Apotheker Joh.
Heinrich Schulte-Mattler, Essen.

Holsterhauser Großgaragen, Willy Pohlmann,
Cranachstraße 20a, F 7 76 23

Holtex-Werk GmbH., Essen, Rolandstraße 9,
Geschf.: Obering. Günther Deckers, Essen, Dr.
Dietrich Faleke, Düsseldorf

Holthaus, Melchior B., Wäschereimaschinen,
Sibyllastraße 12, F 7 28 34 +

Holtmann & Co., Ingenieurbüro, Rellinghauser
Straße 231, F 2 75 03 Inh.: Berging. Erich
Holtmann, Essen

Holtmann, Joseph, Papierindustrie-Vertr.,
Bredene, Bredene, Bredene, Bredene, Bredene,
F 4 27 43

Holzhandlung Josef Becker, Töpferstraße 113a,
F 2 36 54 +

Homann, Friedrich Wilh., Holunderweg 21,
F 4 12 03 +

Homann, Wilhelm, jr., Werkzeuge, Holunderweg 21,
F 4 12 03 +

Horney, Leo, Gaststätte Schwarze Lene, Baldene, 38,
F 4 23 51

Honnéte, Alfred, Rellinghauser Straße 10-14,
F 2 18 81, phG.: Kfm. Alfred Honnéte, Essen, Kfm.
Karl-Heinz Honnéte, Essen

Hoppe, Gebr., Veronikastraße 21-29,
F 7 15 51, phG.: Frau Lotte Kniepkamp, Kettwig,
Kfm. Ernst Poppe, Duisburg, Käthe Hoppe, Kett-
wig, Kfm. Kurt Hoppe, Essen, Frau Christa Rick-
mers, Bremerhaven, Frl. Margrit Poppe, Duisburg,
Leitung: Kfm. Kurt Hoppe u. Kfm. Ernst Poppe

Hoppe, Gebrüder, und Co.,
Speditionsgesellschaft m. b. H., Veronikastr. 21-29,
F 7 15 51, Geschf.: Kfm. Ernst Poppe, Duisburg,
Kfm. Kurt Hoppe, Essen

Hoppenstedt Wirtschaftsverlag G. m. b. H.,
Darmstadt, Büro Essen, Jägerstraße 23-25,
F 3 90 94

Horn, Carl, Nachfolger, Inh.: Herbert Sachse,
E.-Werden, Dudenstraße 15, F 4 93 95

Horn, Ernst,
Hanielstraße 6-8, F 29 09 05, Inh.: Frau Ida Heide-
mann, Essen, Emma Horn, Essen

Horn, Friedrich, G. m. b. H., Hoch- Tief- und
Eisenbetonbau, Annastraße 40-48, F 7 34 89,
Geschf.: Bauunternehmer Friedrich Horn, Essen
Bauunternehmer Karl Horn, Essen

Horn, L., K. G.,
Baustoffe, Güternahverkehr, Transportvermittlg.,
F 2 77 08 u. 7 69 35

Horstmann, Berthold,
Zweigniederlassung Essen, Akazienallee 10,
F 2 71 92

Hosen-Finger, Ignatz Finger, Friedr.-Ebert-Str. 14,
F 2 98 97 +

Hosenzentrale Erwin Scheuer, Mülheimer Str. 26,
F 7 28 14 +

Hotel zum Ritter, Wilhelm Voerste, Kettwiger
Straße 19, F 2 30 57, phG.: Gastwirt W. Voerste,
Essen, Frau Emmy Voerste, Essen

Houx, Peter,
Kruppstraße 88, F 3 79 42 Inh.: Heinrich Houx
Hoyer, Hans, Paulinstraße 1, F 7 18 29 +

Hubertus, J., K. G., Witteringstr. 16, F 79 06 93,
Inh.: Kfm. Jos. Hubertus, Essen

Hügen, Augusta, Wwe., Stadtwaldanger 1, F 434 36 +
Hügen, Wilhelm, Hanninghausenweg 80, F 5 18 30

Hüls, Gustav, E.-Steele, Bochumer Str. 26,
F 5 02 51/52, phG.: Kfm. Gustav Hüls, Essen, Kfm.
Herbert Hüls, Essen

Hülsebusch, Franz, Elektro-Steuerungen, E.-Bor-
beck, Legrandallee 28, F 6 06 00

Hülsebusch, Gustav, K. G., Moorenstraße 23,
F 7 21 57, phG.: Kfm. Gerd Hülsebusch, Essen

Hülseweh, H., K. G., Altendorfer Straße 315,
F 6 15 42

Hülsmann, Peter, E.-Kray, Am Bocklerbaum 45,
F 5 09 75, phG.: Kfm. Peter Hülsmann, Dietrich
Hülsmann, Essen

Hülsmann, Walter,
Textilvertretungen, E.-Werden, Oberer Pusten-
berg 25, F 4 91 49

Hünebeck, Albert, o.H.G., Rellinghauser Str. 173,
F 3 25 81, phG.: Kaufrau Irmgard Rose, Essen,
Goldschmiedemeister Günter Kress, Essen

Hüsken, Heinrich, GmbH., Blitzschutz und Schorn-
steinreparaturen, Wiesbadener Straße 51, F 7 57 68,
Geschf.: Monteur Emil Sperling, Essen

Hüther & Co., W., Maschinenbau, Müller-Breslau-
Straße 30 E, F 7 17 96, Inh.: Techn. Erwin Sulzbach,
Essen

Hütt & Weist, Rellinghauser Straße 115, F 3 05 02,
Inh.: Kfm. Heinz Hütt, Essen

Hütten- und Bergwerke
Rheinhausen AG.
Essen, Zweigerstr. 50
Fernsprecher 7 60 58

Vorstand: Direktor Dr. Fritz Wilhelm Hardach,
Essen; Direktor Dr. Hans Kallen, Essen; Direktor
Wilhelm Zimbehl, Rheinhausen

Hützen, Paul, Dachbedeckungs-K.G., Martin-Luther-
Straße 39, F 7 67 51

Hützen, Paul, Industrie-Anstrich-K.G., Martin-
Luther-Straße 39, F 7 67 51 +

Huismann und Co., Schinkelstr. 15, F 2 46 81,
phG.: Frau Johanna Huismann, Essen, Frau A.
Herder, Essen, Eduard Herder, Essen

Huke, Walter, Eisengießerel,
Armaturen- und Metallwarenfabrikation, E.-Steele,
Dreiringstraße 37, F 5 10 24 +

Huldschinsky, Ernst, Großhandlung in Bergwerks-
Hütten- und Industriebedarfsartikel, Steeler Str. 101,
F 2 48 18, Leitung: Gerda Huldschinsky

Hummel, Erich,
Werksvertretungen und Werksgrößhandel in Bau-
keramik, Schoderhofstr. 105-127, F 2 40 64

Huppertz & Co., E.-Kupferdreh, Markt 6, F 4 84 06,
phG.: Kfm. Hubert Huppertz sen., Essen, Kfm.
Hubert Huppertz jr., Essen

Huppertz, Peter, & Söhne, K. G., Lichtstraße 3,
F 3 29 31, phG.: Kfm. Walter Huppertz, Essen

Hurwitz, Artur, und Söhne, Stoppenberger Str. 64,
F 3 17 89, phG.: Artur Hurwitz, Essen, Günter
Hurwitz, Essen, Helmut Hurwitz, Essen

Huth, Hans, J.,
Industrievertretungen, Elektrotechn., E.-Alt.,
Wildpferdehuth 16a, F 29 14 04 +

Hut-Schirm- und Pelzwaren-Magazin zum Pfau von
Luise Rauchholz, Limbecker Straße 48-50, F 3 05 42
Inh.: Kfm.: Heinrich Rauchholz, Essen

HWF Hartmetall- und Hartmetallwerkzeug-Fabrik
Bayer GmbH. & Co., Pelmanstr. 35, F 7 11 51

IBM Deutschland, Internationale
Büro-Maschinen G. m. b. H.,
Hauptverwaltung, Sindelfingen b. Stuttgart,
Geschäftst.: Essen, Huysenallee 105, F 2 60 47/48

-IFI-Ingenieur Friedrich Jakobi,
Prüf-, Meß- und Betriebsmittel, Fabrikation und
Vertrieb, Wiesbadener Str. 4, F 7 57 02 u. 7 74 92 +
I-O Diktiermaschinenvertrieb Richard Hoffmann,
Holunderweg 38, F 4 00 15

IHAG Import- und Handels-Compagnie G. m. b. H.,
Meisenburgstraße 239, F 7 78 55, phG.: Frau Christa
Roelen, Essen, Kfm. Viktor Roelen, Essen

Ihne, Oswald, G. m. b. H.,
Theaterplatz 4-6, F 2 66 38, Geschf.: Kfm. Oswald
Ihne, Essen

Ikarus-Reisen, G. m. b. H., Rüttenscheider Str. 54,
F 7 32 22, Geschf.: Dipl.-Volkswirt Hans Ziemons,
Essen, Frau Adelheid Eifert, Essen

Ima, Industrie-Maschinen und Apparatebau G. m. b. H.,
Germaniastraße 18, F 6 05 57, Geschf.: Kfm.
Siegbert Biotevogel, Bottrop

Imexa-Import und Export, K. G., Knoche u. Co.,
Rüttenscheider Straße 63, F 7 51 94, phG.: Wilhelm
Knoche, Essen

I-M-G Installations- und Montagegesellschaft m. b. H.,
Friedrich-Ebert-Straße 27a, F 2 44 90, Geschf.:
Schlossermeister Friedrich Buchay, jr., Essen

„Impex“ Vertrieb von Werkzeugen, G. m. b. H.,
Eduard-Lucas-Straße 11, F 4 49 54/55, Geschf.:
Kfm. Benno Cronen, Essen, Kfm. Hermann Radeloff,
Essen

Import und Großhandelsvertretungen Martin Julius
Bischoff, Guts-Muths-Weg 24, F 2 72 92

„INDUGAS“
Gesellschaft für industrielle Gasverwendung
m. b. H.,
Westendhof 5, F 3 95 57, Geschf.: Dir. Dr. Hermann
Knuth, Essen, Dr. Walter Litterscheidt, Essen,
F 3 13 54

Indusol-Lackfabrik, J. Wilhelm Kempermann,
E.-Bredene, Frankensteinstraße 50, F 4 19 76 +

Industrieanstrich Josef Dahlmann & Söhne,
Spakenbroich 6, F 2 69 78, phG.: Kfm. Ewald
Dahlmann, Essen

Industrieanstrich, Rhein-Ruhr G. m. b. H.,
Wildbannstraße 7a, F 29 21 51, Geschf.: Malerstr.
Gustav Rosenhoff, Essen, Kfm. Otto Sommerfeld,
Essen

Industriebau G. m. b. H.,
Gemarkenstraße 41, F 7 47 67, Geschf.: Dipl.-Ing.
Arnold Orlski, Essen

Industrie-Bedarf Ernst Feiniger, Hans-Luther-
Straße 27, F 7 32 03 +

INDUSTRIEDRUCK AG.,
Kibbelstraße 9-15a,
Fernsprecher 2 10 11

Vorst.: Dipl.-Kfm. Max Vester, jr., Essen, Verleger
Hugo Koenen, Essen, Dipl.-Kaufm. Dr. Albert
Fischer, Mülheim (Ruhr).

Industriefarben-Gesellschaft
Stelges & Co., KG.,
Heisinger Straße 52, F 4 39 08, Inh.: Otto Stelges,
Essen

Industrie- und Handelsgesellschaft
F. K. Hohendahl & Co.,
Bruckmannstraße 92, F 29 03 16, Inh.: Fried. Karl
Hohendahl, Essen

Industrie-Metall-Handelsgesellschaft Puth & Co.,
Thiesstraße 6/12, F 29 20 36, Inh.: Kfm. Werner
Puth, Essen

„Industrie“ Revisionsgesellschaft m. b. H.,
Wirtschaftsprüfungsgesellschaft, Bismarckstraße 30,
F 3 70 79, Geschf.: Wirtschaftsprüfer Dr. Wilhelm
Dierks, Essen

Industriebedarf „Progreß“ H. & A. Hungerberg,
Graf-Spee-Straße 15, F 4 28 89, Inh.: Kontoristin
Ruth Hungerberg, Essen

Industrie für Holzverwertung Aktiengesellschaft,
Krablerstraße 14, F 29 03 51

Industrie-Schrott Heuser & Co.,
Ehrenaue 32, F 7 34 24, pHG.: Kfm. Wilhelm
Heuser, Essen, Frau Ruth Heuser, Essen

Industrie & Bergwerksbedarf Raab & Cie., K. G.,
Narzissenweg 9, F 4 60 71, pHG.: Bergasseor a. D.
Hans Joachim Raab, Essen

Industrie- und Bergbaubedarf G.m.b.H.,
Saarbrücker Str. 17, F 3 01 36, Geschf.: Bergrat a. D.
Max Josef Eustermann, Heidelberg

Ingenieur- und Handelsbüro

Dr. Carl Küttner,

Bertoldstraße 14, F 7 89 51 +

Ingenieurbüro für Industriebau G.m.b.H., Essen,
Geschf.: Dr. phil. Adolf Jenkner, Essen

Ingenieurbüro für Warmwirtschaft und Feuerungs-
technik, Wilhelm Becker, E.-Kupferdreh, Byfanger
Straße 70, F 4 82 80 +

Ingenieurbüro H. J. Lamprecht & Co., Heinrich-
straße 4, F 2 31 71, pHG.: Techn. Kfm. Hans-
Joachim Lamprecht, Essen

Ingenieur-Büro G. SCHELE & CO.,
siehe unter SCH

Ingenieur-Büro Weisheit & Co., Trappenbergstr. 37,
F 4 18 33, pHG.: Obering. Georg Weisheit, Essen,
Frau Helene Pia Weisheit, Essen

Ingenieurbüro „Union“ Karl Wetzell,
Franzstraße 6 +

„Interbergal“ Warn- u. Sicherungsanlagen GmbH.,
Alfredstr. 53, Geschf.: Obering. Martin Kragel,
Delmenhorst, Frau Ruth Füssel, Wuppertal

„Ira“ INDUSTRIE-REKLAME,
Graphische Kunst u. Klischeeanstalt, Lazarettstr. 17,
F 3 17 77, Inh.: Heinrich Buchmann, Essen

Irmgard-Drogerie, Karl Butermann, Von-Einem-
Straße 22, F 7 14 03 +

Iserberg, Anton, K. G., Brunnenstr. 59, F 2 27 81,
pHG.: Kfm. Anton Iserberg, Essen, Kfm. Hubert
Küppers, Essen

Iserhard & Co., Rheinische Straße, Großmarkt,
Stand 64, F 2 37 78, pHG.: Kfm. Liebreich Iserhard,
Essen, Johanna Iserhard, Essen

Isfort, Fritz, Dipl.-Ing., Ingenieurbüro, E.-Bred.,
Taibogen 8, F 4 16 75 +

Ising, Joh. Ed., Hauptbahnhof-Unterführung, F 2 67 29
pHG.: Opt. Wwe. Maria Leonard, Frau Hildegard
Sommer, Essen, Frau Melanie Bebbler, Essen

Isolierbau

Dipl.-Ing. H. B. Lammerding, Hermann Dörner
u. Co., K.G., Witteringstr. 51, F 3 73 05, pHG.:
Techn. Kfm. Hermann Dörner, Essen

Isphording, Wilhelm, Goethestraße 67, F 7 38 51 +

Ißbrücker, F., K.G., Abornstr. 6, pHG.: Kauffrau
Friedel Ißbrücker, Essen-Stadtward

Itzel, Ludwig, Tabakwaren Groß- und Kleinhandel,
Konfittüren, E.-Werden, Brückstraße 6, F 4 91 80 +

J

Jacob, Heinrich, G. m. b. H.,

Rüttenscheider Straße 251, F 4 17 80, Geschf.:
Kfm. Heinrich Jacob, Essen, Frau Hedwig Jacob,
Essen

Jacobi, Fritz, Lebensmittel, Lührmannstraße 317,
F 7 31 75 +

Jacobi, Hermann, Kaffeerösterei, E.-Altenessen,
Winkhausstraße 68, F 29 09 64

Jaeger & Co., Isabellastraße 13, F 7 43 20, pHG.:
Kfm. Walter Kossin, Essen

Jäger, Friedrich, Fischgroßhandel, Rheinische Str.,
Großmarkt, F 3 93 54/55, Inh.: Frau Karoline
Küpperscheeg, Essen

Jäger, Otto, Nachfolger, Richard Bovensiepen,
E.-Kupferdreh, Kupferdreher Straße 146, F 4 84 26,
Inh.: Frau Hilde Kratzer, Essen

Jagau, Fritz, Wegenerstraße 3, F 7 47 38

Jahns & Cie., August, Dahnstraße 16,

F 7 67 22, pHG.: Zimmermeister Richard Ueberfeld,
Essen, Frau Hempelmann

Jakatt, Friedrich, Kellermannsbusch 7, F 4 16 26

Jakob, Franz, Rheinische Straße, Großmarkt,
F 2 42 14, Inh.: Wwe. Hedwig Jakoby, Essen

Jansen, Johannes, E.-Werden, Ruhrtalstraße 27,
F 4 94 02

Janßen, Wilhelm, E.-Katernberg, Viktoriastraße 64,
F 29 09 35, Inh.: Kfm. W. Janßen jr., Essen

Jennemann, Hieronymus, Baugeschäft, Inhaber:
Peter Jennemann, Kölner Straße 14, F 7 63 71 +

Jensch, Eduard, Friedrich-Ebert-Straße 74,

F 2 74 86 +

Jenssen, August, Wittekindstraße 48, F 4 15 08,
pHG.: Frau Ines Jenssen, Essen, Kfm. Helmut
Jenssen, Essen

Jenssen, Rudolf, OHG., Rüttenscheider Straße 88,
F 79 04 24, pHG.: Kfm. Rudolf Jenssen, Essen,
Kfm. Ernst Jenssen, Essen

Jentsch, H.G., GmbH., Strickmaschinen, Henkel-
straße 18, F 7 66 44

Joachim, Hans J., Kortumstr. 29, F 7 32 92, pHG.:
Kfm. Hans Jul. Joachim, Essen

Jochheim, I. & Co., K.G., Mendener Straße 25,
pHG.: Kauffrau Irragard Lange, Essen

Johannsen Betonglas „Sunfix“ Baumeister Paul
Johannsen sen., Weißenburgstr. 2, F 3 71 72

Johannsen, Friedr. Karl, Glasbau, Hilgerstraße 12,
F 2 56 70 +

„Joli“ Zuckerwarenfabrik

Josef Limbach und Sohn,

Brünigstraße 8-10, F 3 04 74, pHG.: Kfm. Josef
Limbach, Warendorf, Dipl.-Volkswirt Günter Lim-
bach, Essen

Jonas, Heinrich, Witteringstraße 70, F 7 13 22

Jordans, Karl, Großhandel in Armaturen und
Zentralheizungsbedarf, Dorotheenstr. 30, F 79 23 30,
Inh.: Wwe. Elisabeth Jordans, Essen

Joschi-Spezialbetrieb, Inh.: Johannes Schierling,
Nachf., Dachbedeckung, Bautenschutz, Bauklemp-
nerei und Baustoffgroßhandel, E.-Stoppenberg,
Gelsenkirchener Str. 69, F 22 28 97, pHG.: Kauf-
frau Grete Schierling, Essen

Joswig, H. & Co., Steinstraße 48-50, F 2 63 00,
pHG.: Heinrich Joswig, Essen

Jügel, Johann, Spedition und Möbeltransport,
Buschofstraße 80, F 7 65 01, Inh.: Kfm. Bernhard
Jügel, Essen

Jung, Alois, Elektro-Kühlanlagen, Mintropstraße 62,
F 49 24 76 +

Jung, Wilhelm, Muldeweg 24, F 3 21 75 +

Junge, Karl-Heinz, G. m. b. H.,

Helienstraße 6, F 6 04 70

Junius, Otto, Steeler Straße 155, F 2 51 63, Inh.
Wwe. Lina Junius, Essen

Juri-Formblatt-Gesellschaft Fust & Wever, Max-
straße 9, F 2 79 12, pHG.: Kfm. Karl Fust, Essen,
Kfm. Max Albert Wever, Essen

Juristischer Verlag, W. Ellinghaus & Co., G.m.b.H.,
Bocholder Straße 259, F 6 04 52, Geschf.: Carl
Brandner, Bottrop

Justus, L. & Cie., Holzgroßhandlung, Rüttenscheider
Straße 80, F 7 16 84

K

Kähling, Walter, Fleischgroßhandel und Fleisch-
agenturen, Schlachthof 1, F 2 62 92 +

„KAEM“ Mechanische Strickerei Adolf Köpfer und
Eduard Meier, Witteringstraße 69, F 7 30 86,
Gesellschafter: Webmeister Adolf Köpfer, Essen,
Webmeister Eduard Meier, Essen

Kämper, Josef, K. G.,

E.-Katernberg, Katernberger Markt 1, F 29 01 07,
pHG.: Frau Else Kämper, Essen

Käss, Karl, Oststraße 5, F 22 23 09

Kästner, Otto, Tabakwaren,

Groß- u. Einzelhandel, Gemarkenstraße 47a,
F 7 31 98

Kaffee-Dobersts Hans u. L. Dobersts, Eiland 18,
F 4 10 37

Kahage, Kraftwagenhandelsgesellschaft

m. b. H.,

Frohnhauser Str. 7-9, F 3 20 85/86 u. 4 50 20,
Geschf.: Ing. Hans-Karl Platzer, Essen

Kahl, Wilh., K. G.,

Kanlenerbergstraße 27-27a, F 2 63 57, pHG.: Ing.
Rudolf Kahl, VDI, Essen

Kahrman, Heinrich, Tiefbauunternehmung,
E.-Kupferdreh, Sellscheid 12

Ka-I-Bo, Import und Rösterei GmbH., Theater-
platz 2, F 2 62 63

Kaiser, Gerhard, Buchdrucker und Verlag K. G.,
Alfredstraße 159, F 4 48 54 +

Kaiser, Heinrich, E.-Karnap, Karnaper Straße 114,
F 29 11 38, Inh.: Wwe. Antoinette Kaiser, Essen

Kaiser, Karl, KG., Stahlbau, Stahlfenster,

E.-Altenessen, Johanniskirchstraße 99-109,
F 29 00 11, pHG.: Kfm. Karl Kaiser, Essen

Kaiser-Wilhelm-Apotheker Kurt Schwler,
E.-Altenessen, Gladbecker Str. 262, F 29 05 09

Kaiserhof, Essener Hotel G. m. b. H., Linden-
allee 6-8, F 2 08 21, Geschf.: Dir. H. Gundlach,
Essen, Frau Hildegard Brüker, Essen

Kalbitzer, Fritz, Herren- und Damenmoden,
Mühlheimer Straße 46, F 7 63 08 +

Kaletsch, Reinhard, Transportgesellschaft,
Osnabrücker Straße 2, F 7 66 62, pHG.: Reinhard
Kaletsch, Essen, Frau Maria Kaletsch, Essen

Kalff, Th., & Co., E.-Borbeck, Haskens Land 32/34,
F 6 18 64

Kalksandsteinkontor Gesellschaft m.b.H.

Rüttenscheider Straße 84, F 79 02 51, Geschf.: Kfm.
Gerhard Scheuer, Essen, Kfm. Erich Bender, Essen

Kalman, Walter Hermann, Fabrikation und
Großhandel in Gummi- und Kunststoffen,
Kaupenstraße 53, F 3 75 13 +

Kalthoff, Dieter, KG., Kraftfahrzeug-Zubehör-
großhandlung, Agnesstraße 12, F 3 08 72

Kalthoff, Heinrich, OH., Hussenallee 68, F 2 50 41,
Kfm. Heinrich Kalthoff, Essen, Kfm. Horst Kalthoff,
Essen

Kalthoff, Josef, Handelsvertretung,
Redtenbacherstraße 4, F 4 21 95 +

Kalveram & Kirschner, Inh.: Max Kirschner
Westfienstraße 225, F 5 02 85

Kamb, Friedr., K. G., Billrothstraße 25, F 7 43 82 +

Kaminbaubedarf Gesellschaft m.b.H., Gerling-
str. 58, F 3 71 25, Geschf.: Dr.-Ing. Hans Fischer,
Essen, Kfm. Wilhelm Vollmer, Essen

Kamm, Karl, seit 1840, Inh.: Erich Kamm,
Hansastraße 2, F 5 09 09

Kammer-Lichtspiele Elli Diekmann, Borbecker
Straße 145, F 6 12 32

Kammermann, Gustav, Inh.: Hans Ludwig,
Steeler Straße 145, F 2 41 77 +

Kammertöns, Johann, Altendorfer Str. 328-330,
F 6 15 19 +

Kampmann & Co., Stahl- und Eisenhandels-
G. m. b. H., E.-Kupferdreh, Kupferdreher Str. 42,
Geschf.: Kfm. Wilhelm Kampmann, Essen, F 4 86 62

Kampmann, Heinrich, E.-Borbeck, F 6 08 36, Inh.:
Uhrmacher Josef Scholven, Essen

Kampmann, Heinz & Co.,

Rüttenscheider Straße 18, F 7 10 50, Geschf.: Kfm.
Felix ten Hövel, Essen, F 7 56 17

Kanalspeditions- und Handelsgesellschaft m.b.H.,
Weg zur Platte 28, F 4 52 53, Geschf.: Kfm. Alfred
Tacke, Essen

Kannefuß, Heinrich, E.-Altenessen, Johanniskirch-
straße 20, F 29 20 44

Kappel K. G.,

Möbelgroßhandlung, E.-Kupferdreh, Nierenhofer
Straße 68, F 4 88 61, pHG.: Kfm. Hans Kappel,
Essen

Kappel, Hans,

E.-Kupferdreh, Nierenhofer Straße 68, F 4 88 61

Kapper, Paul, Robert-Koch-Straße 7, F 7 65 35 +

Kappert, Hermann jr., E.-Steele, Augenerstraße 33,
F 5 16 39 +

Kapuziner-Apotheke,

Johannes Wesslepe, Kapuzinergasse 2,
F 2 42 03/3 25 53

Karges, Josef, G. m. b. H., Steinmetzgeschäft,
Natursteinhandel, Marmorwerk, Zweigniederlassung,
Alfredstr. 249, F 4 10 00, Kfm. Wilhelm Diecker-
mann, Mülheim (Ruhr)

Karlruher Parfümerie- u. Toilettenfabrik
F. Wolf & Sohn, G.m.b.H., Zweigniederlassung
Bachstraße 3, F 3 01 22, Geschf.: Dr. Kurt Wolf,
Dir. Walter Stienen, Dir. Max Joch, Dir. Dr. Her-
bert Neugebauer

Karosseriebau Hans Fischer, Altenessener
Straße 289/93, F 29 05 57

Karp, Artur,

Möbelhandlung, An der Apostelkirche 14, F 7 62 87

Karstadt, Rudolph, A.G., Rheinische Straße 2,
F 2 12 41

Karstens, Johann, Bauunternehmung, Nieder-
lassung Essen, Schwarze Meer 5, F 2 65 34, pHG.:
Ing. Johann Karstens, Lübeck, Dipl.-Ing. Hans
Karstens, Lübeck

Kartoffel-Vertrieb Wenske & Co., Matthias-
straße 18-20, F 2 37 41, pHG.: Kfm. Hans Wenske,
Essen

Kaschlun, Wilhelm, Generalagenturen,

Gaußstraße 10, F 6 05 92, Postschließfach 825,
Inh.: Wilhelm Kaschlun

Kasigkeit, Therese, Witteringstraße 24, F 7 51 26,
Inh.: Frau Ella Hellmich, Essen

Kathol, Hans, Rüttelskamp 52,

F 4 19 17 +

Katthöfer, Franz, OHG., E.-Überruhr, Klapper-
straße 50, F 5 12 54, pHG.: Franz Katthöfer, Essen,
Ernst Katthöfer, Essen

Katzmareck, Ignatz, E.-Altenessen, Altenessener
Straße 385, F 29 10 20

Kauert, Werner, Kohlengroßhandlung, Zweigert-
straße 12, F 7 45 14

Kaufhaus „Milka“ G. m. b. H., Gildenplatz 6,
Geschf.: Kfm. Erwin Burkhard, München, Kfm.
Dr. Guido Schell, Hamburg, Kfm. John Bohn
Berlin

Kaufhaus Leo Erle, K.G., E.-Kupferdreh, Kupfer-
dreher Straße 164-166, F 4 85 43 +

Kaufhaus Walter Krell

E.-Altenessen, Altenessener Straße 422, F 29 23 79,
Filiale: E.-Karnap, Karnaper Str. 81, F 29 23 31,
Inh.: Wwe. Helene Krell, Essen, Ruth Baumelster,
Essen

Kaufmann, L.

Turnstraße 1, F 3 14 25, Inh.: Kfm. Otto Kleinen

Kauhausen, Jacob, Viehagentur, Schlachthof,
Stoppenberger Straße, F 3 02 37, Inh.: Wwe.
Helene Kauhausen, Essen

K. B. H. - Werkstätten, Arbeitsbetriebe für Kriegs-
versehrte, Kriegshinterbliebene, Blinde und
Erwerbsbehinderte, Gemeinnützige G. m. b. H.,
Gerswidastraße 38, F 7 69 51/52, Geschf.: Stadt-
amtman Hermann Bergmann, Essen

Keiburg, Karl, Hebezeug- und Kranbau
Kommanditges., E.-Steele, Dahlhanser Straße 106,
F 5 18 76

Keil, Karl, Filiale Essen, Rheinische Straße 5,
F 2 55 90, Inh.: Kfm. Wilhelm Thomas, Krefeld

Keindorf, Otto, jr., Rheinische Straße,
Großmarkt Stand 21, F 2 63 62 +

Keins, Wilhelm, vormals Langenbrahmkohlenhandel
für Essen, Langenbrahmstraße 22, F 4 34 86

Keith, Stefan,

Mineralöl-Großhandlung, Alfredstr. 3-5, F 7 12 84 +

Kelheimer Parkettfabrik A. G.,

Verkaufsbüro Essen,
Herwarthstraße 43, F 2 40 68, Ltg. Essen: Robert
Mannitz

Kellermann GmbH., Steinholzwerk, Henglerstr. 2, F 5 03 91, Geschf.: Frau Mathilde Zassenhaus, Langenberg, Frl. Marianne Kellermann, Essen

Kellermann, H., KG.,

E-Steele, Henglerstraße 2, F 5 03 91, phG.: Frl. Marianne Kellermann, Prok.: Fr. M. Zassenhaus

Kemming, Rudolf K. G., Kantorie 47, F 4 24 70,

phG.: Kfm. Rudolf Kemming, Essen
Kemp, van der, Heinrich Jr., Blumengroßhandel, E-Steele, Dahlhauser Straße 104, F 3 89 60 +

Kenter, Heinrich,

Inh.: Inge Krebs-Kenter, Kurfürstenstraße 1, F 22 24 65 +

Kepa Kaufhaus G.m.b.H.,

Schützenbahn 78, F 2 10 01, FS Kepa essen h 0 857 554, Geschf.: Rechtsanwalt Dr. Otto Stewens, Essen, Schöneleinsstraße 46, Kaufm. Wolfgang Starke, Essen, Oberscheidstraße 10, Kaufm. Eugen Maag, Essen, Felmanstraße 54

Keramische Werkstatt Margarethenhöhe G.m.b.H., Zeche Zollverein, Geschf.: Rechtsanwalt Dr. Schmidt, Essen

Kerkmann, Wilhelm, E-Frintrop, Oberhauser Straße 28 +

Kersten, Gustav, Fischkonserven, E-Katernberg, Faßbinderweg 21-25, F 29 11 39 +

Kersten, Gerhard, Großhandels-G. m. b. H., Alfredstraße 118, F 7 37 14 +

Kessing, Franz K.,

Hachestraße 30, F 3 18 63 +
Kettel, Gustav, G. m. b. H., Lazarettstraße 17, F 3 02 09, Geschf.: Kfm. Gustav Kettel, Essen, Kfm. Carl Neuhaus, Köln

Kettel, Paul, Stoppenberger Straße 64, phG.: Kfr. Elisabeth Kettel, Essen, F 3 23 63

Kettel, Peter, Am Ruhrstein 22,

F 4 20 51, phG.: Kfm. Josef Kettel, Essen, Kfm. Peter Kettel Jr., Essen

Keuthen, Friedrich, Kettwiger Str. 17, F 3 18 23, phG.: Wwe. Johanna Kinzius, Essen, Kfm. Hans Kinzius, Essen

Keuthen, Ludwig, E-Steele, Hansastr. 10, F 5 07 04, Kfm. Walter Keuthen, Essen

Keyenburg, Hermann, E-Borbeck, Weidkamp 97, F 6 05 64, phG.: Hans Keyenburg, Essen, Helmut Keyenburg, Essen

Kibu-Felkost-Fabrik Wilhelm Kindler, Inh.: Anne Rösel, Vogelheimer Str. 26/28, F 29 04 23,

Kiehn, Hermann OHG.,

Baumstr. 18, F 70 21 51/52, phG.: Wwe. Hilde Kiehn und Kfm. Karl Kowitz, Essen

Kienzle, Ernst, Uhren-Gold-Silberwaren, Im Haus an der Oper, F 3 18 86 +

Kies- und Schlackenverwertungsgesellschaft m.b.H., Am Ruhrstein 37, F 4 25 54, Geschf.: Conrad Kolodziej, Duisburg-Buchholz, Prokuristen: Adolf Klein, Essen, Theodor Brückner, Dortmund, Karl-Heinz Müller, Essen

Kim & Zang, Sedanstraße 24, F 3 26 64, Inh.: Frau Frieda Döhler, Essen

Kimmeskamp, Paul, Kartoffelgroßh., E-Werden, Wesselswerth 8, F 4 96 92 +

Kinoton-Kurt Johanning, Hagenbeckstraße 53, F 6 21 56

Kinzius-Keuthen, E-Werden, Heckstraße 6, F 4 96 23, phG.: Frl. Hubertine von Elmpf, Essen, Kfm. Gregor Koennend, Essen

Kircher & Osterhoff, KG., Herthastr. 34, F 4 42 54, phG.: Kfm. Franz Koch, Essen

Kirschbaum, Wilhelm, Dr. jur. & Co., OHG, Deutschlandhaus, F 3 29 55, phG.: Frau Ingeborg Kirschbaum, Essen

Kirsten, Kurt, Rathenastraße 13, F 2 50 75

Klaas & Hesse, An der Reichsbank 14, Inh.: Kfm. Max Hesse, Essen, F 3 12 54

Klaas, Josef, & Co., K. G., Lindenallee, Deutschlandhaus, F 2 66 26, phG.: Kfm. Heinz Watermann, Essen

Klaps, Lambert, Viehagentur, Schlachthof Klasmeyer & Co., Gildenplatz 5, F 2 59 85, Inh.: Frau Christine van Dorren, Essen

Klasmeyer, Bernhard, Limbecker Str. 56,

F 3 04 40 +
Klee, Hans, Frillendorfer Höhe 79, F 2 48 64 +

Klee, Walter, Bergwerksunternehmung, Untertage- und Schachtbau, Scheidstraße 10, F 7 58 68 +

Kleibrink, Heinrich, Langenbrahmstraße 27, F 7 77 98 +

Klein & Co., o.H., Katernberger Straße 282, F 3 78 24, phG.: Kfm. Karl Klein, Essen, Rentner Viktor Klein, Essen, Fran Ottilie Klein, Essen

Klein, Adelheit, Lederwaren-Koffer, Hauptbahnhof- unterführung, F 3 39 62 +

Klein, D. A., K. G., Kettwiger Straße 30,

F 2 40 57/58, Kfm. Richard Neuhaus, Essen

Klein, Erich, Industriebedarf, K. G., Schöneleins- straße 42, F 7 35 28, phG.: Wwe. Else Klein, Essen

Klein, J.A., Rheinische Straße, F 2 76 32, Inh.: Kfm. Johann Klein, Essen

Klein, Josef, Gleisbedarfs, Essen, Hindenburg- straße 15/17, F 3 71 78

Klein, Max. & Co., G. m. b. H., Papierwerke, Schlenhofstraße 47b, F 2 46 69, Geschf.: Kfm. Paul Müller, Essen

Klein, Theodor, KG.,

Zweigniederlassung Essen, Dreilindenstraße 69, F 3 12 14, phG.: Theodor Georg Otto Klein, Düsseldorf, Dr. Hans Otto Holz, Düsseldorf, Margarete Quitmann, Düsseldorf, Erich Hinz, Dortmund

Kleinholz & Co., Rathenastraße 8,

F Sa.-Nr. 2 05 71, phG.: Kfm. Paul Schlewack, Essen, Kfm. Dr. Hans Kleinholz, Essen

Kleinmann, Theo, Leder-Großhandlung u. Leder- waren, Dellbachbrücke 5, F 4 83 78

Klein's Lederwaren und Kofferhaus

G. m. b. H., Kettwiger Straße 28, F 2 32 87, Geschf.: Josef Klein, Essen

Kleinwohnungsbau Krupp Gemeinnützige Gesell- schaft mbH., Martin-Luther-Straße 118, F 7 19 09

Kleuters, Franz-Josef, Frankenstraße 296, F 4 20 71 +

Klewer, Wilhelm, Hefegroßhandlung und Bäcker- bedarfsartikel, E-Kupferdreh, Byfanger Straße 14, F 4 82 78, Inh.: Frau Maria Hilke, Essen

Klimsch & Co., Hindenburgstraße 82-86, F 22 21 75

Klischee-Anstalt Kurt Kropf, Herkulesstraße 52, F 3 19 81 +

Klischeeanstalt Vignold, Gärtnerstraße 40, F 22 20 41, phG.: Kfm. Kurt Vignold, Essen, Kfm. Karl Metzler, Essen

Klocke, Hilde, Drogerie, Heilkräuterhaus und Reformwaren, Kopstadtplatz 3, F 2 58 30 +

Klotz, Moritz, vorm. Butterhandelsgesellschaft m. b. H., Spichernstraße 30, F 2 53 08, Inh.: Gertrud Klotz, Essen

Kloh, J., Hoch-, Tief-, Eisenbeton- und Bahnbau, K. G., Schürmannstraße 39, F 22 25 29, phG.: Josef Kloh, Essen, Ing. Franz Strünek, Essen

Klotz, Percy, Zwölfing 2, F 2 39 03

Klotz, Wilhelm, Prinz-Adolf-Straße 9, F 4 19 96 +

Kluge, Fritz, Berliner Straße 110, F 7 63 81 +

Klumpjan, W. & K. Bechthold, G. m. b. H., Beethovenstraße 38, F 3 81 28, Geschf.: Bauing. Willy Klumpjan, Essen, Bauunternehm. Konrad Bechthold, Essen

Knappmann & Sonntag, Armstraße 4, F 6 15 39, phG.: Kfm. Friedrich Sonntag, Essen

Knappmeier, H., Gutenbergstraße 20, F 22 21 61

Knappstein-Zentralheizungen G. m. b. H., Kind- lingenstraße 4, F 3 25 29, Geschf.: Ing. Hans Schwarzmann, Essen

Knigge, Heinrich, Isabellastraße 9, F 7 83 28 +

Knoche, Wilhelm, Industriebedarf, Im- und Export- vertretungen, Rüttenscheider Straße 63, F 7 51 94 +

Knöbl, Albert, Gutenbergstraße 24, F 2 53 94 +

Knöchel, Gustav Walter, Vöcklingerhauser Straße 24, F 7 24 31, Inh.: Wwe. Hubertine Knöchel, Essen

Knopf-Zentrale Heinrich Hillmann, Herkules- straße 9-11, F 3 90 74 +

Knoth, Andreas, Herthastraße 10-12, F 4 42 81

Knott, Karl, E-Dellwig, Donnerstraße 182, F 6 12 21

Knubben, J. W., G. m. b. H., Hindenburgstraße 102, F 3 18 45, Geschf.: Kfm. Josef Knubben, Essen

Knülle, Karl, Chemische Fabrik, E-Kray, Am Zehnthof 191, F 5 07 01 +

Knüppel & Co., OHG., Töpferstraße 141,

F 2 41 41, Kfm. Otto Knüppel, Essen, Baumeister Gustav Knüppel, Essen

Kobbelder, Gustav,

Maschinenfabrik, Kaninbergstraße 43, phG.: Kfm. Karl Pieper, Essen, Kfm. Gerd Pieper, Essen

Koch & Sterzel KG.,

Kruppstr. 92-96, F 2 09 71, Gesch. Fhr.: Röntgen- und Transformator G. m. b. H. in Essen, Fried- richstr. 36-38.-Direktion: Dr. Karl-Eugen Schmidt, Essen; Walter Schwagrowski, Essen

Koch, Friedrich & Co., Von-Seekt-Str. 72, F 7 87 62, Inh.: Ing. Friedrich Koch

Koch, Günter,

Baustoff-Großhandlung, Dinnendahlstraße 83, F 2 40 28

Koch, Heinrich, Jägerstraße 28, F 2 41 12, phG.: Kfm. Arthur Koch, Essen, Kfm. Oskar Koch, Essen

Koch, Paul, Feinkost, Moltkestraße 63, F 2 49 19 +

Köhler, Alois, Sarg-, Sterbewäsche- und Trauer- waren-Fabrik, E-Borbeck, Hülsmannstraße 100, F 6 14 71

Köhler, Ellen, Meybuschhof 35, F 29 08 24

Köhler, Josef, Feintuche, Kettwiger Straße 20, F 2 59 21 +

Köhn, Paul, vorm. Wilhelm Menke & Co., Am Mühlenbach 140, F 7 55 69 +

Koehne, Hermann, Inh.: Frau Magda Koehne, Frintrop Straße 553, F 6 06 54

Köhl, Josef, Lohmühlental 16, F 5 04 02 +

Koenen, Karl, E-Borbeck, Brausewindhang 107, F 6 00 84 +

König & Co., Bergwerksmaschinen,

Rehenlaube 12, F 4 64 38, phG.: Kfm. Wilhelm König sen., Essen, Ing. Wilh. König Jr., Essen

König, Bernhard, Bohnerwachs- und Seifenfabrik, Witteringstraße 20-22, F 7 35 66 +

Königs, Alfred, E-Steele, Steeler Straße 323, F 22 29 59

Körnsmeier, Gebr., Söllingstraße 34, F 2 72 75, Inh.: Theodor Körnsmeier, Essen

Körzel, F.W., Luisenstraße 8 +

Körzel, Fritz, Kohlen- u. Kokshandel GmbH., Essen Rüttenscheider Platz 3, F 7 47 85, Geschf.: Dir. Georg Freitag, Essen, Kfm. Dr. Hermann Elting, Essen, P.H. Schulte-Holtey, Essen

Köster, Carl & Sohn, GmbH., Holzimport, Manteuffelstraße 33, F 20 02 97

Köster, Hans, Sanitäre Installation-Zentralheizung- Warmwasserbereitung-Lüftung-Rohrleitungsbau- Bauklempnerel, Ursulastraße 131-133, F 4 30 51 +

Köthe, August, Frohnhauser Platz 18, F 7 52 16

Kogge & Klug, GmbH., Walpurgisstraße 26, Geschf.: Kfm. Hubert Kogge, Gelsenkirchen

Kohl, Alfred, Fabrik chemischer Produkte, Schürmannstraße 25, F 3 09 13, phG.: Wwe. Marta Kohl, Essen, Kfr. Ida Ewers, Essen

Kohl, Arnold, Hoffnungstraße 18, F 3 29 03, Inh.: Frau Elisabeth Kappert, Essen

Kohl, Arnold Friedr., Sanitäre Anlagen und Bauklempnerel, II. Hagen 8, F 2 64 07, Inh.: Frau Anneliese Trüby, Essen, phG.: Klempnermeister Werner Trüby, Essen

Kohl, Moritz, K.G.,

Kaiserstraße 37, F 2 50 57, phG.: Dr. Hubert Kohl, Essen, F 2 50 57

Kohlenausfuhrsgesellschaft m. b. H., Langenbrahmstraße 27, Geschf.: Bergwerksdir. Gernot Meyer, Essen

Kohlen- und Holzhandelsgesellschaft m. b. H., Rosastraße 2, Geschf.: Dir. August Rommeswinkel, Essen, Dir. Max Schulz, Essen

Kohlensäuregesellschaft m. b. H., Bornstraße 5, F 2 17 61, Geschf.: Kfm. Heinrich Hendriks, Essen, Kfm. Ludwig van de Loo, Essen

Kohlensäurewerk C. G. Rommenhöller GmbH., Werk Essen, Susannastr. 51, F 2 78 43, Geschf.: Dipl.-Ing. Hans Joachim Bernert, Dr. Franz Meh- ring, Carl Gustav Rommenhöller, Dr. Werner Grimm, alle in Herste

Kohlenzeitung G. m. b. H., Maxstraße 3, F 3 22 44, Geschf.: Gerichtsassessor a. D. Erich Bachmann, Essen

Kohlhas, Hans, Josephinenstraße 32, F 4 42 08 +

Kohlpoth, Bernhard, Großmarkt, F 2 74 35 +

Kohlsmann, Alfons, KG., Kastanienallee 20/22

Kohlsmann, Hans, vorm. Scholten & Co., Kastanienallee 20/22, F 2 30 65, phG.: Johannes Kohlsmann, Essen

Kohnert, Arthur, Lindenallee, Deutschlandhaus, F 3 22 94, phG.: Günther Kohnert, Essen

Koksexport Norden Schmits & Co., Gildenplatz (Hochhaus), F 2 08 56, Postschließf. 933, Geschf.: Herbert Schmits

Kolb, Wilhelm & Co., Großhandel in Maschinen u. Werkzeugen, Allerstr. 1-3, F 2 56 61, Inh.: Heinr. Kolb

Kolbe & Co., K. G., Herstellung kosmetischer und pharmazeutischer Präparate, Holsterhauser Straße 103, F 7 52 60, phG.: Kfm. Eberhard Kolbe, Essen

Kölling, Gebrüder, Transportunternehmen, Spedition, Nah- und Fernverkehr, Husmannhof- straße 23a, F 6 17 74, phG.: Albert Kölling, Essen, Paul Kölling, Essen

Konditorei-Café Becks, KG., am Flachmarkt, F 3 88 44, phG.: Kfm. Heinrich Becks, Essen, Konditor Heinz-Rudi Becks, Essen

Konditorei-Kaffee Wolf, OHG., Am Hauptbahn- hof 1, F 2 66 60, Inh.: Willy Wolf, Essen

Konietzko, Willy, Semperstraße 31, F 2 75 23 +

Konrad, Max, Helsingor Straße 4, F 4 37 00 +

Kopka, W. u. M., Bahnhofsgaststätte Hügel, Freiherr-vom-Stein-Straße 211a, F 4 50 82

Kopp, Max, Handelsvertretungen in Lebensmittel, Hagelkreuz 22, F 4 37 16 +

Koppers Export G.m.b.H., Essen, Moltkestraße 29, F 2 17 51, Geschf.: Kurt Hengeler, Essen

Koppers, Heinrich, G. m. b. H., Moltkestraße 29, F 2 17 51, Geschf.: Dir. Heinrich Bonnemann, Essen, Dr.-Ing. Hans Heinrich Koppers, Essen, Dir. Christian Gapp, Essen

Kopsch, Heinz, K.G., Kaiserstraße 29, F 3 79 82

Korengel, Gerda, Meybuschhof 50, F 2 79 95 +

Korken-Disse-Essen, Kellereibedarfsartikel- und Arzneimittelgroßhandlung, Inh.: Joe Theodor Disse, Altendorfer Straße 40

Korn, Gustav, Mechthildisstraße 5-11, F 2 48 94 +

Kornega, G. & H., Witteringstraße 98, F 7 35 92, phG.: Kfm. Gustav Kornega, Essen, Kfm. Harry Kornega, Essen

Kornowsky, Hermann, Juliusstraße 11, F 3 13 64 +

Korsett- und Wäschehaus Maria Arns, Theater- platz 4-6, F 2 59 88 +

Korte, Gebrüder, Borbecker Straße 179, F 6 15 90, phG.: Kfm. Bernhard Korte, Essen

Köbler, Ernst, E-Steele, Grendbach 14, F 5 00 27 +

Koziolek, Paul, Handelsvertretung und Großhandel, Isabellastraße 5, F 7 10 13, Inh.: Kfm. Paul Anton Koziolek, Essen

Kracht, Ernst, Alfredstraße 17, F 7 41 38, Inh.: Kfm. Friedr. Kracht, Essen

Krägeloh, Eugen, & Co., OHG., Stifmühlenbrink 38, F 4 34 18, phG.: Eugen Krägeloh, Essen, Josef Schmidt, Essen

Krämer, Fritz, Frankenstraße 245 +

Krämer, Heinrich, Gartenbau, Baumschulen, Samen- und Blumengroßhandlung, E-Überruhr, Klapperstraße 64, F 5 15 54

Krämer, M. & W., G. m. b. H., Rüttenscheider Straße 82, Geschf.: Kfm. Oskar Krämer, Essen

Kraftstoff-Handelsgesellschaft m. b. H.,
Zweigniederlassung Essen, Rathenastr. 8, F 30648,
Geschf.: Kfm. Erich Schieweck, Isingheim, Kfm.
Paul Schieweck, Essen, Kfm. Helmut Zupitza,
Berlin

Kraftwagen-Spedition Hermann Bahn,
Mettenstraße 39, F 5 02 07 +

Krall, Heinz, & Co., K. G., Devensstr. 20, F 6 21 92 +

Kramm, Jakob, Kettwiger Straße 44,
F 2 08 91, phG.: Wwe. Cläre Kramm, Essen

**Kranz, I. G., Sohn, Inhaber Karl Dunkel, E.-Steele,
Humannstraße 18, F 5 07 23**

**Kratz, Jakob, Klarastraße 41-43, F 7 42 97, Inh.:
Kfm. Albert May, Essen**

**Kraus, W., Dipl.-Ing., Nachf., Am Mühlenbach 128
Krauskopf, Josef, Engelbertstraße 48, F 2 54 06 +**

Krautmann, Bruno,
Zentralheizungen, Rankestraße 4-6, F 7 68 39,
Inh.: Wwe. Anna Krautmann, Essen, Prokurist:
Alfred Krautmann, Essen

**Krautscheid, Karl, & Sohn, Altenessener Str. 224,
F 29 06 76, phG.: Kfm. Karl Krautscheid, Essen,
Kfm. Winfried Krautscheid, Essen**

**Krefelder Seidenhaus, Backhuys & Co.,
Kettwiger Straße 33-34, F 2 59 18, phG.: Frau
Christine Exner, Essen**

**Kreienbrock, Wilhelm, Ruhrallee 310, F 2 76 83 +
Kreinz, Nando, Großvertrieb von Getränken und
Kantinenbedarf, E.-Steele, Bochumer Straße 4,
F 5 11 15 +**

**Kreitz, Rudolf, Saarbrücker Str. 17, F 2 49 08 +
Krembel, Karl, Am Kampenbusch 1, F 5 15 33 +
Kremer & Co., Nachf., Keplerstraße 109,
Inh.: Kfm. Berth. Leuchter, Essen**

Kremer, Dr. G. m. b. H.,
Altendorfer Straße 44 D, F 3 08 75, Geschf.: Dr.
Gottfried Kremer, Essen

**Kreuselberg, Karl, Landesprodukte, Dellberg 34,
F 7 22 87 +**

**Kreuz-Apotheke, Ludger Hüttmann, Viehofer Str. 92,
F 2 44 76 +**

**Krieger, August, Juliusstraße 4, F 3 00 51 +
Kriings, Leonhard, E.-Steele, Kaiser-Wilhelm-
Straße 26, F 5 03 80, Inh.: Frau Katharina Schröder,
Essen, Frau Elisabeth Kleinertz, Essen, Frau Anna
Ruhrmann, Essen**

KRISTALLGLASWERK HIRSCHBERG
der Steinkohlenbergwerke Mathias Stinnes Aktien-
gesellschaft, Ruhrgrasstr. 50, F 29 00 31, Vors. d.
Aufsichtsrats: Heinz P. Kemper, Vors.: Dr. phil.
Dr.-Ing. E. b. Hans Broche, Vors.: Bergass. a. D.
Werner Rökken, stellv. Vors.: Dipl.-Ing. Erich
Blas, Helfried Krug, Karl Matull, August Pleines
Kritzmann & Söhne GmbH., Glühofstraße 6,
F 3 27 63

Kröger, Franz,
E.-Steele, Bochumer Straße 27, F 5 08 05 +
Krohs & Schwerdtner, Zweigertstraße 6, F 7 49 08,
phG.: Kfm. Friedrich Otto Krohs, Essen, Kfm.
Johannes Schwerdtner, Essen

**Krombach G. m. b. H., Verfahrenstechnik und
chemischer Apparatebau, Ruschenstr. 14, F 4 30 81,
Geschf.: Obering. Ewald Krombach, Essen**

Kronen-Apotheke, E.-Borbeck,
Inhaber: Walter Wittig, Borbecker Straße 115,
F 6 17 69

**Kronen-Brauerei Aktiengesellschaft, Rheinstr. 16-20,
F 6 10 57/58, Vors.: Dir. Josef Hesping, Essen,
Dir. Bernhard Passmann, Essen, Dir. August
Klaar, Essen**

**Kronenwerkstätten G. m. b. H., Herstellung und
Vertrieb fehmehchanischer und metallkünstlerischer
Gegenstände, Waldsäum 47, F 4 24 04, Geschf.:
Ing. Harry Herzog, Essen**

**Kroniger, Paul, & Co., Billrothstr. 38, F 7 33 86 +
Krüger, Werner, Plastic-Großhandel, Turmstr. 16,
F 2 63 52 +**

**Krüger, Helmut, vorm. Gewerkschaft Pantholz,
Ruhrallee 244, F 2 42 36 +**

**Krüsmann, F. & Co., G. m. b. H.,
Marmor- u. Natursteinwerk, Fliesenfachgeschäft,
Töpferstraße 104, F 22 23 51/53**

**Krupp, Fried., Altendorfer Straße 103,
F 2 07 21, Inhaber: Alfred Krupp von Bohlen und
Halbach, Essen**

**Krupp, Fried., Baubetriebe, Frohnhauser Straße,
F 2 07 21**

**Krupp, Fried., Eisen- und Stahlhandel, Altendorfer
Straße 103, F 2 07 21**

**Krupp, Fried., Gemeinschaftsbetriebe, Altendorfer
Straße 103, F 2 07 21**

**Krupp, Fried., Industriebau, Altendorfer Straße
100 A, F 2 07 21**

**Krupp, Fried., Konsum-Anstalt, Ostfeldstraße 10,
F 2 15 31**

**Krupp, Fried., Maschinenfabriken Essen, Werks-
gruppe I: Bottroper Str. 50, F 2 13 11, Werks-
gruppe II: Altendorfer Str. 220, F 2 07 21**

**Krupp, Fried., Rohstoffe, Altendorfer Straße 100,
F 2 07 21**

**Krupp, Fried., Schmiede und Gießerei, Altendorfer
Straße 100, F 2 07 21**

**Krupp, Fried., WIDIA-Fabrik, Münchener Straße,
F 7 39 51**

**Krupp, Fried., Dieselmotoren GmbH., Altendorfer
Straße 100 A, F 2 07 21**

**Krupp, Fried., Motoren- und Kraftwagenfabriken,
GmbH., Husmannshofstraße 10, F 6 24 61**

**Krupp Kraftfahrzeuge Essen GmbH.,
Amalienstraße 84, F 6 10 54 und 2 07 21**

**Krupp Reederei und Kohlenhandel GmbH., Zweig-
niederlassung Essen, Zweigertstr. 36-38, F 2 08 51**

**Krupp, Josef, Import OHG, Abornstr. 7,
F 4 15 07, phG.: Josef Krupp, Essen Rudolf Liell,
Essen**

**Kruse & Co., G. m. b. H., Limbecker Straße 66-68,
F 3 81 51, Geschf.: Kfm. Heinrich Kruse, Essen,
Frau Erna Kruse, Essen**

**Kruse, Aenne, & Co., Friederikenstr. 43, F 7 14 71 +
Kruse, Theodor, Laden- u. Innenausbau, Friederiken-
straße 41, F 7 27 67**

**Kruska, Otto, Wwe., K. G., E.-Kray, Kraystr. 231,
F 5 06 65 +**

**Kruth, Wilhelm, und Sohn, Baustoffgroßhandel u.
Transporte, E.-Borbeck, Gerichtsstr. 12, F 6 02 22,
phG.: Transportunternehmer Wilhelm Kruth, Essen,
Transportunternehmer Hans Kruth, Essen**

**Kruyk, Walter, jr., Rüttenscheider Straße 159,
F 7 18 80**

**K. S. Wäsche Kurt Schulz,
Schornstraße 12, F 7 18 30 +**

**Kubitz, Alfred, Käsefabrik, Meybuschhof 36,
F 29 14 94**

**Kübel, Gebr., Blechwaren- und Röhrenfabrik, Eisen-
warengroßhandel, oHG., E.-Altenessen, Krabber-
straße 32-38, F 29 03 63, phG.: Ernst Kübel, Essen,
Lothar Kübel, Essen, Bernhard Kübel, Essen**

**Kühlerbau Essen, Hugo Schulten,
Renatastraße 27, F 7 42 27 +**

**Kühl- und Lagerhaus Essen, F. Velten K. G.,
E.-Steele, Alleestraße 22, F 5 13 51, phG.: Kfm. Dr.
Fritz Velten jr., Essen**

**Kühn und Co., Moorenstraße 8, F 7 44 94, phG.:
Kfm. Helmut Kühn, Essen, Kfm. Hans Glebe, Essen**

**Kükelhaus & Co., Rosastraße 33, F 7 48 72, phG.:
Kfm. Hermann Mais, Essen, Frau Paula Mais, Essen**

Külker, Will,
Humboldtkeiler, E.-Kray, Am Zehnthof 165,
F 5 18 88 +

Küllenberg, O., K. G., Kopstadtplatz 7-8, F 2 13 51

**Künstler-Agentur Curt Richter Franja, Schubert-
straße 3, F 2 47 51, Inh.: Curt Richter, Essen**

**Küpper, Hans, Inh.: Emil Heinz, Rheinische Straße,
Großmarkt, Stand 4, F 3 25 01**

Küpper, Heinrich, Krausstraße 10, F 7 38 23

Küpper, Hermann, Großmarkt, F 2 37 10

**Küppers & Slowick, Hachestraße 48, F 3 06 74,
phG.: Kfm. Wilhelm Küppers, Essen, Kfm. Albert
Slowick, Essen**

**Küpperscheeg, August, Wwe., Rheinische Straße
37-47, F 2 41 62, Inh.: Frau Hedwig Küpperscheeg,
Essen**

**Kürpick, Wilfried, K. G.,
E.-Schonnebeck, Gareisstraße 79, F 29 09 71, phG.:
Kfm. Wilfried Kürpick sen., Essen**

Kürschner, Ralph, Steeler Straße 173, F 22 21 71

**Kufus, Gebr., & Co., OHG, Rüttenscheider Str. 153,
F 7 83 72, Gesellschafter: Dipl.-Kfm. Rolf Kufus,
Kfm. Gert Kufus, Bauring, Dieter Kufus, Frau
Charlotte Kufus, sämtl. in Recklinghausen**

**Kugel, Alwine, E.-Steele, Kaiser-Wilhelm-Str. 3,
F 5 04 11**

**Kugellager Heßhaus, Karl Heßhaus, Ingenieur,
Elfridenstraße 38, F 7 27 12 +**

**Kuhlendahl, Emil, Sempferstraße 1, F 3 18 93 +
Kuhlendahl, Johann, Bredenever Straße 32, F 4 24 57,
phG.: Dipl.-Kfm. Werner Kuhlendahl, Essen**

**Kuhlmann & Co., Holzimpfprägnierung im Kessel-
druck-Verfahren, Lindenallee 10, phG.: Verw.-
Angest. Wilhelm Kuhlmann, Essen, Zimmerstr.
Alex Dettlaff, Essen, Baumeister Heinrich Drop-
mann, Essen, Firma Albert Frenkel, Essen, Zimmer-
str. Oskar Holl, Essen, Firma Fritz Kamplair
K. G., Essen, Zimmerstr. Gottfried Lückemeyer,
Essen, Zimmerstr. Clemens Marre, Essen, Firma
Martin & Co., Essen, Firma E. Nolte K. G.,
Nachf. Ernst Nolte, Essen, Kfm. Emil Oberste-Lehn,
Essen, Zimmerstr. Georg Stahn, Essen, Zimmer-
str. Richard Überfeldt, Essen, Zimmerstr.
Erwin Waacköng, Essen**

**Kuhn, Anton, Großhandel i. Landeserzeugnissen,
Großmarkt, F 2 56 79**

**Kuhnke, Max, G. m. b. H., Hindenburg-
straße 82/86,
F 2 35 25, Geschf.: Wwe. Hertha Kuhnke, Essen,
Kummer, E. & R., Gesellschaft für Kinderspiele
„Onkel Albert“, Hurterstraße 13, F 7 44 31, Inh.:
Tanzlehrer Erich Kummer, Essen**

**Kunststoffe Beumers, Mathias Beumers,
Gerlingstraße 10-12, F 3 17 25**

**Kunze, Kurt, & Co., K. G., Viehofer Straße 58,
F 3 15 57**

Kurz, Walter, Frohnhauser Straße 230, F 7 64 22

**Kurz, Wilhelm, Rosastraße 15, F 7 42 85, Inh.:
Frau Else Conzen, Essen**

**Kurzeja, Paul, Michaelstraße 33, F 2 34 03 +
Kutschkeid, Johann, E.-Haarzpof, Hatzper Str. 203,
F 7 28 09**

**Kutz, Karl, Nachfolger, E.-Borbeck, Borbecker
Straße 105, Inh.: Kfm. Heinrich Strathmann jr.,
Essen**

Kux, Richard, Hofringstraße 9, F 3 05 24 +

L

**Laboratorium für Bergbau und Industrie,
G. m. b. H.,
E.-Bredenev, Alfredstr. 395, F 4 51 01, Geschf.:
Chem.-Ing. Julius Buschmeyer, Essen**

**Labrenz, Michael, Eisenwaren, Fahrzeuge und
Elektro, Inh.: Karl Bleicker, Gemerkenstraße 95,
F 7 31 25**

**Lachmann, Heinrich, Inhaberin Maria M. Hilken,
Pelmanstraße 42, F 7 33 98**

Lachniff, Wilhelm, Stifmühlenbrink 42, F 4 53 51

Lagudka, Agnes, Stinnesstraße 51

**Lahné, Willy, Lichttechnisches Büro, Planungen,
Entwürfe, Elektrogroßhandel, Industriebedarf,
Blumenkamp 10, F 4 01 80**

**Lambrecht, Mathias, Sempferstraße 38, F 2 54 47 +
Lambrich, Liselotte, City-Haus, F 2 46 36
Inh.: Kfr. Liselotte Weingarten, Essen**

**Lamers, Gebr. Kaldenkirchen, Zweigniederlassung
Essen, Rheinische Straße, Großmarkt, F 2 42 76,
phG.: Josephus Johannes Stefanus Lamers, Venlo,
Johannes Gerhardus Josefus Hubertus Lamers,
Venlo**

**Lammert, Erich, Zweigertstraße 37-39,
F 7 36 95 +**

**Lammerz, H., Korsetthaus, Limbecker Straße 17,
F 3 07 23**

**Lampferhoff, I. u. A., Frankenstraße 311,
F 4 50 68, Inh.: Kfm. Ernst Lampferhoff, Essen**

**Lampmann & Co., Baustoffgroßhandel und
Transportunternehmen, Talbogen 6, F 4 19 85,
phG.: Kfm. Wilhelm Lampmann, Essen, Ehefrau
Hedwig Lampmann, Essen**

**Land- und Eigenheim G. m. b. H., Renteilichtung 44a,
F 4 29 58, Geschf.: Gerichtsassessor a. D. Friedrich
Wieschhöler, Essen**

**Landen, Heinrich & Sohn o.H.G., Konserven,
Rüttenscheider Str. 153, F 7 85 51**

**Landers, Peter, Bauunternehmung G. m. b. H.,
Grondellenstraße 16, F 4 19 82, Geschf.: Kfm.
Peter Landers, Essen, Ehefrau Gertrud Landers,
Essen**

**Landesschule der Kleingärtner für Obst- und
Gemüsebau, G. m. b. H., Kühlenhammerweg 40,
Geschf.: Alfred Fröhlich, Essen**

**Landhandel, OHG., Radtke, Heier und Körber,
E.-Katernberg, Güterbahnhof 27, F 29 11 25, phG.:
Kfm. Aloysius Radtke, Essen, Kfm. Friedrich
Heier, Essen, Kfm. Otto Körber, Essen**

**Landmann, Paul, G. m. b. H., Import, Export,
Großhandel, Kaiserstraße 68, F 7 55 60, Geschf.:
Kfm. Paul Landmann, Essen, Kfm. Werner Land-
mann, Essen, Trude Landmann, Essen**

**Landmaschinfabrik Essen, G. m. b. H.,
Altendorfer Straße 85, F 2 58 57, Geschf.: Dir. Hugo
Pauls, Essen, Dir. Dr. Ernst Muth, Hannover**

**Landwehr & Bayer OHG.,
Huysenallee 27, F 22 24 67, phG.: Kfm. Albert
Landwehr, Essen, Kfm. Richard Bayer, Essen**

**Lang & Co., Klarastraße 5, Inh.: Kauffrau Hanno-
lore Lang, Wiesbaden**

Lange, Eduard, Heineckestraße 33, F 3 20 30

**Lange, Henny, Das Haus der Geschenke, Allianz-
haus, Inh.: Ehefrau Henny Reinhard, Essen,
F 2 61 89**

**Lange, Wwe. Hermann, & Co., Steinbruchbetrieb,
Josephinenstraße 1, F 4 43 29, Inh.: Frl. Irmg.
Schmidt, Essen**

**Lange, Ludwig, G. m. b. H.,
Zweigertstraße 4,
F 7 41 73, Geschf.: Frau Käthe Lange, Essen,
Langenbrahm Steinkohlenbergbau Aktiengesell-
schaft, Langenbrahmstraße 27, F 4 27 51, Vors.:
Bergwerksdir. Gernot Meyer, Essen, Vorsitzer:
Bergwerksdir. Hans Schaefer, Essen, Bergwerksdir.
Dipl.-Ing. Adolf Schnermann, Essen**

**Langenkamp, Fritz, Lebensmittel, Weine,
Spirituosen, Dammanstraße 20, F 2 52 38 +
Langenscheidt, Ernst, Maschinenbau, Alfred-
straße 156, F 4 48 01**

Langensiepen & Baetzel
Flachglasgroßhandel, Stankettstr. 8, F 29 06 57/59,
phG.: Frau Marta Baetzel, Bielefeld, Kfm. Rolf
Baetzel, Bielefeld

**Langensiepen und Ruckebier, Altendorfer
Straße 241/245, F 6 24 51, phG.: Kfm. Karl
Langensiepen, Essen Kfm. Heinz Ruckebier, Essen**

**Zangewiesche, Gustav, Handelsvertretungen in
Holzleiten, E.-Steele, Westfalenstraße 302,
F 5 04 03, Inh.: Wwe. Johanna Zangewiesche, Essen**

**Langhans, Walter,
Hans-Luther-Str. 5a, F 7 39 14**

**Langhardt, Emil, Köln, Zweigniederlassung,
Limbecker Straße, F 2 58 79 +**

**Langhardt, Emil, Zweigniederlassung Essen,
Kettwiger Straße 33/35, F 2 35 89 +**

**Langhoff, Alfred, K. G., E.-Bredenev, Meisenburg-
straße 74, F 4 15 36 +**

**Lantermann, Heinrich, Rellinghauser Straße 152,
F 7 24 13 +**

**Lapharm Dr. Herbert Reinsch, Nachf., Laboratorium
für Pharm. Erzeugnisse, I. Hagen 7-9, F 3 00 66**

**Lappe, Gebr., Flachsmarkt 3, F 22 22 51, phG.:
Kfm. Karl Schäfer, Essen, Kfm. Alfred Gossmann,
Essen**

**LARDIMEX GmbH., Essen, Import u. Export v.
Fetten und Fleischwaren aller Art, Brunostraße 16,
F 7 70 80**

**Laru-Import G. m. b. H., Altendorfer Str. 241-245,
F 6 24 51, Geschf.: Kfm. Karl Langensiepen,
Essen, Kfm. Heinz Ruckebier, Essen**

**Laschet, Arnold, sen. und Söhne, Hachestraße 68,
F 3 95 41, phG.: Arnold Laschet, jr., Essen,
Günther Laschet, Essen**

Laubert, Ernst, Reulsbergweg 12a, F 4 88 27

**Lauchardt, Carl, Motoren, Ventilatoren,
Rellinghauser Straße 111, F 2 53 07,
Inh.: Carl Lauchardt, Essen**

Laudien, Wilhelm, Moltkestraße 6 +

Laumann, Edgar, Ratskeller der Stadt Essen, Kettwiger Straße 47, F 2 69 22 +
 Laurich, Anton, Nachf., E.-Altenessen, Im Erlendbruch 2, Inh.: Wwe. Maria Laurich, Ernst Anton Laurich, Elisabeth Maria Laurich, Johanna Margareta Laurich, Essen, F 2 24 77
 Laurinat, Walter, Gewürzmühle, Import, Spez. Gewürz-Tee-Packerei, Kämpenstr. 24, F 7 46 67 +
 Lauschke, Alfred, Nachf. H.-J. Rupprecht, Julienstr. 71, F 7 58 09, Inh.: Obering. Hans-Joachim Rupprecht, Essen, Graefestr. 21
 Lebensmittel-Agentur Christian Landen, Rellinghauser Str. 135, F 3 92 70
 Lebensmittel-Einfuhr, G. m. b. H., E.-Steele, Alleestraße 22, F 5 13 54, Geschf.: Kfm. Alfred Ebert, Essen
 Lebensmittel-Feinkost Stolberg, Wilhelmine Stolberg, Haus-Berge-Straße 129, F 6 17 64
 Lebensmittelhaus, Therese Kasper, Nachtigallental 5, F 7 42 28 +
 Lebensmittelhaus Scholten, Inh.: Hedwig Scholten, Höhenweg 25
 Lebensmittel- und Konfiteureinzelhandel Mimi Sure, E.-Steele, Hansastraße 23, F 5 05 47
 Lebensmittel- und Feinkosthaus Erich Liposchek, E.-Kray, Kraystraße 156, F 5 01 33 +
 Lebensmittel und Feinkost Alois Luzar, Krausstraße 25, F 7 31 97 +
 Leber, Heinz, E.-Steele, Kaiser-Wilhelm-Straße 16, F 5 04 44, Inh.: Luise Leber, Essen
 Leenders, Rudolf H., Bismarckstraße 4, F 2 49 37, Inh.: Buchhändler Hugo Leenders, Essen
 Leese, Heinrich, Industriebedarf, Sommerburgstr. 48, F 7 66 90
 Leggewie, Wilhelm, Billrothstraße 33, F 7 18 85 +
 Lehner & Dr. Wiesmann, G. m. b. H., Mülheimer Straße 84, F 7 64 37, Geschf.: Baumeister Ernst Lehner, Essen, Kfm. Dr. rer. pol. Josef Wiesmann, Essen
Leiber, Oskar,
 Selmastraße 20a, F 3 06 22 +
 Leicher, Willi, K. G., Frohnhauser Straße 135, F 7 70 59 +
 Leidreiter, Emil, Industrievertretung in fabrikationstechnischen Geräten und Maschinen, Kortumstraße 57, F 7 43 27 +
 Leifeld, Josef, Gerswidastraße 43, F 7 30 68 +
Lembeck, Artur,
 Zweigniederlassung, E.-Borbeck, Borbecker Str. 137, F 6 14 76 u. 6 05 40 +
 Lembecker Sandverwertungs-GmbH., Bismarckstraße 3, F 2 08 81, Geschf.: Direktor Dipl.-Kfm. Dr. Willy Eggmann, Essen, Direktor Rechtsanwalt Ekmar Schoenberg, Essen
 Lemmers, Josef, Sibyllastraße 30, F 2 46 67, Inh.: Rolf Lemmers
 Lemmerz-Räder, Verkaufsgesellschaft Heinrich Klein, & Co., K. G., Wehmenkamp 27/29, F 7 26 76, phG.: Kfm. Heinrich Klein, Krefeld
 Lenertat, Alfred, E.-Borbeck, Borbecker Straße 76, F 6 10 61 +
 Lenski, August, Inhaber Wilhelm Gerschermann, Viehagentur, Schlachthof
 Lente, Friedrich, Bergwerksbedarf, Wallotstraße 2, F 2 56 53, Prokuristin: Frau Erna Lente, Essen
 Lenz, Rudolf, Von-Seect-Str. 25, Inh.: Wwe. Anna Lenz, Essen
 Lepel-Vertriebsgesellschaft m. b. H., Plümerskamp 3, Geschf.: Kfm. Anton Remlein, Essen
 Lerch, W., & Co., Diemelstraße 130 +
 Lerch, Wilhelm, Diemelstraße 130 +
 Leski, von, Conrad, E.-Borbeck, Borbecker Str. 139, F 6 03 37, phG.: Kfr. Martha von Leski, Essen, Kfr. Maria von Leski, Essen
Leubner, Heinz,
 textile Handelsvertretungen, Import, Großhandel, Fabrikation, Listerstraße 3, F 7 38 45 +
 Leven, Gottfried, GmbH., Kohlengröb., Küntzelstraße 5, F 7 38 15
 Levy, Siegfried, Waldsauer 147, F 4 11 33 +
 Leymann, Adolf, Regienstraße 51, F 7 89 57, Inh.: Gerh. Leymann, Essen
 L'hoest, Hermann August, Straßenbau, Halbe Höhe 14, F 7 91 13
 Libotte, Nikolaus, K. G., Jennerstr. 2/4, F 7 35 79 +
Lichius, Konrad,
 Graefestr. 2a, F 7 16 83
 Licht Glerig K. G., E.-Borbeck, Borbecker Str. 132, phG.: Hermine Glerig, Essen
 Licht-Zentrale August Kaiser, Deutschlandhaus, F 2 36 51 +
 „Lichtburg“ Filmtheater-Betriebsgesellschaft m. b. H., Gildenplatz 8, Geschf.: Kfm. Georg Zinn, Essen, Kfm. Alfred Schwerte, Essen
Lichtburg - Menz und Jaek G. m. b. H.,
 Kettwiger Straße 36, F 3 12 51, Geschf.: Kfm. Heinrich Jaek, Essen
 Lichtweg-Verlag und Versandbuchhandlung G. m. b. H., Übrerruhrstraße 140, F 5 14 18, Geschf.: Dr. Herm. Waterkamp, Essen
 Liefthichter, Wilh., Bergwerksbedarf-Großhdg., Schlingmannsweg 20, F 7 77 51
 Liese, Heinrich, Wiedfeldstraße 9, F 4 45 87 +
 Lietsch & Kantert, E.-Borbeck, Schloßstraße 68, F 6 18 76, phG.: Ing. Ferdinand Lietsch, Essen, Kfm. Ludger Kantert, Essen
 Liewerkus, Wilhelm, Nachfolger, Inh.: K. Reiter K. G., Rüttenscheider Straße 123, F 7 38 54
 Lind, Ferdinand, K. G., Schlachthof, F 3 77 73 +

Lind, Julius, Fleischwarenfabrik, G. m. b. H.,
 Mathildenstraße 9/15, F 7 23 51/52, Geschf.: Metzgermeister Julius Lind, Essen, Kfm. Robert Lind, Essen, Frau Gretel Dicke, Essen
 Lindemann, Jean, und Sohn, Alfredstraße 242, F 4 10 39, phG.: Kfm. Jean Lindemann, Essen, Kfm. Hans Lindemann, Essen
 Lindemann, Theo, Kortumstraße 59, F 7 71 05
Linden, August, Hofjuwelier,
 Limbecker Straße 2-4, F 3 15 41
 Lindenberg, Hans, Savignystraße 54 +
 Linder, Eugen, Handelsvertretungen, Herwarthstraße 70, F 22 24 05 +
Lindermann, Friedrich,
 Autozubehör, Großtankanlage, E.-Borbeck, Altdorfer Straße 596, F 6 07 75 +
 Lindken, Heinrich, E.-Steele, Bochumer Straße 210, F 5 06 55 +
 Linneborn, Anton, G. m. b. H., E.-Werden, Laupendahler Landstraße 100-105, F 4 93 44, Geschf.: Kfm. Kuno Linneborn, Essen
 „Lito“ Filmtheater-Betriebsgesellschaft m. b. H., Gildenplatz 8, Geschf.: Kfm. Georg Zinn, Essen, Kfm. Alfred Schwerte, Essen
Li-We-Film- und Lichtbildwerbung
Mathias Rübhausen,
 Billrothstraße 34, F 7 34 54, Inh.: Kfr. Maria Rübhausen, Essen
 Lockamp, Ludwig, Emlienstraße 8, F 7 28 30, phG.: Kfm. Jacob Held u. Kfm. Hans Ludwig Held, Essen
 Löbber & Budde, Savignystraße 26, F 7 47 36, phG.: Kfm. Josef Löbber, Essen, Kfm. Theodor Budde, Essen
 Löbber, Hans, Großhandel in Molkereiprodukten und Fleischwaren, E.-Katernberg, Hermannstr. 24, F 29 05 39
 Löbber, Johannes, Gemarkenstr. 73-75, F 7 65 44, Inh.: Else Löbber, Essen
Löchen, Hollmann & Co.,
 Emlienstraße 14, F 7 49 44, phG.: Alfred Stein, Essen
 Lühr, Anton, K. G., Rüttenscheider Straße 255, F 4 15 89, phG.: Anton Lühr, Essen
 Lühr, Karl, Stahlausbauten f. Untertage, Bergwerks- und Hüttenbedarf, Virchowstraße 56, F 7 79 62, Inh.: Kfm. Carlheinz Lühr, Essen
Loevenich & Warnke G. m. b. H.,
 Elektro- und Radio-Großhandel, Rellinghauser Straße 102-104, F 7 96 51/52, Geschf.: Kfm. Theo Loevenich, Essen, Kfm. Wilhelm Warnke, Essen
 Löwen-Apotheke, Karl Badenber, E.-Steele, Kaiser-Wilhelm-Straße 102, F 5 08 14 +
 Löwen-Apotheke, Florian Euring, E.-Werden, Brückstraße 30, F 4 93 23 +
 Löwenapotheke Dr. Rust, Haus der Technik, Hollestraße, F 3 29 12 +
 Lohbeck, Wilhelm, Frankenstraße 315, F 4 12 71 +
 Lohmann K. G., Fahr (Rhein), Zweigniederlassung, Dreilindenstr. 84a, F 3 14 91, phG.: Johannes Lohmann, Fahr (Rhein), Dr. jur. Gustav Adolf Barth, Neuwied, Kfm. Kurt Lohmann, Hamburg
Lohmann, Heinrich,
 E.-Altenessen, Eisenkonstruktion, Waggonbau, Brückenbau und Kesselschmiede, Großhandel in elektr. und techn. Artikeln, Leitungen, Maschinen und Apparaten, Altenessener Straße 374, F 29 02 07/4 24 39 +
 Lohmann, Fr. Henriette, Lüneburger Straße 42, F 7 61 03, Inh.: Kfm. Walter Henn, gen. Lohmann, Essen
 Lohöfers Biervertrieb und Gaststätte, Karl-Günther Lohöfers, Heinickestraße 67-69, F 22 22 22 +
 Lohre & Co., Baumaschinen u. Werkzeugmaschinen, Pettenkoferstraße 22, F 7 86 63, phG.: Kfm. Dieter Lohre, Kettwig, Kauftau Maria Stahlhacker, Essen
Loos, Ernst, Eisenwarenfabrik A. G.,
 E.-Steele, Steeler Straße 529, F 5 05 10, Prok.: Theo Nottebaum, Prok.: Fr. Schürmann
 Loosen & Co., vorm. Gustav Blum, Kettwiger Straße 37, F 2 16 31, phG.: Kurt Loosen, Essen
 Lorenz, K. G., pharm. Präparate, Laupendahler Landstraße 5, F 49 22 56
 Lorenz, Fritz, Sempferstraße 53, F 22 22 13 +
 Lorenzen, Karl Hans, E.-Stoppenberg, Im Brikken 3, F 2 75 54 +
 Lossau, Otto, Industriebedarf, Alfredstraße 237, F 4 15 95
Lubecaerwerke G. m. b. H., & Co., K. G.,
 Westendhof 9, F 2 34 19 u. 3 98 93, phG.: Lubecaerwerke G. m. b. H., Lübeck, FS 02 6812
 Lucas, Fritz, Gerswidastraße 23-25, F 7 37 51, Inh.: Ernst Röttgen, Essen
 Lucas, Josef, Grendplatz 4, F 5 09 69 +
Ludwig, Gebr., GmbH., Karosseriefabrik,
 Bruckmannstraße 87, Geschf.: Kfm. Josef Ludwig, Essen, Kfm. Rudolf Ludwig, Essen, G. d. U.: Karosseriefabrik
 Ludwig, Hans, Rosastraße 17, F 7 35 90 +
Ludwig, Matthias,
 Industrieofenbau, Moltkeplatz 31, F 3 13 54/55, Inh.: Matthias Ludwig, Essen, „INDUGAS“ Ges. für industrielle Gasverwertung m. b. H., Essen
 Lübking, Walter, Von-Seect-Straße 24, F 7 88 60 +
 Lühs, Amandus, Königsteiner Str. 19

Lüning, Gebr., Biergroßverteller, Mineralwasserfabrik und -handlung und Transportunternehmen, E.-Werden, Klemensborn 111, F 4 96 96, Inh.: Kfm. Heinz Lüning, Essen
 Lürding und Böttner, E.-Rellinghausen, Stadtwaldwende 18, F 4 15 64, Inh.: Kfm. Hubert Sieger, Essen
 Lüsebrink, Carl, Rüttenscheider Straße 74, F 7 38 13, Inh.: Kfm. Karl-Heinz Lüsebrink, Essen
 Lütkebeier, Martin, Alfredstraße 167, F 4 46 18
 Lüttringhaus, C., Brunnenstr. 18, F 7 28 22, Inh.: Kauftau Johanna Wunderlich, Essen
 Luise-Apotheke, Meybuschhof 2, F 29 06 16, Inh.: Apotheker Hans Rieken, Essen
 Lukas, Wilhelm, Handelsvertretungen in chemisch-kosmetischen, biologischen und hygienischen Erzeugnissen, Kortumstraße 31, F 7 44 25 +
Lupprian K. G., Betriebs- u. Behördenbedarf,
 Eleonorastraße 32, F 3 29 09, phG.: Kfm. Erich Lupprian, Essen
 Lurgl, Apparatebau GmbH., Büro Essen, Wallotstraße 15, F 22 26 63
 Luttermann, Wilhelm, & Co., Hindenburgstr. 51/53, F 2 47 32, phG.: W. Luttermann, Essen, Frau Frieda Charton, Essen
 Luttkau & Co., Inhaber Franz Keil, Cäsarstraße 30, F 7 47 87 +
Lutz, Heinrich,
 Sedanstraße 17, F 2 37 49, Inh.: Ing. Theodor Kirchhoff, Essen
 Lux-Pelzspezialversandhaus GmbH., Zweigniederlassung Essen, Gemarkenstr. 114/116, F 7 59 77
 Luxor-Filmtheater Ges. m. b. H., Berliner Str. 94, F 79 07 71, Geschf.: Kfm. Oskar Bruch, Essen, Frau Luise Denken, Essen

M

Maas & Kindermann, Altenessener Straße 285, phG.: Hedwig Maas, Essen, Anna Kindermann, Essen
 Maas, Heinrich, Geisenkirchener Straße 274, F 29 12 72
Maas, Hermann, Grashofstraße 101,
 F 4 14 90
 Maass, Wilhelm, Rohrleitungs-, Apparate- und Stahlbau, Antonienallee 20-25, F 55 55
 Macht & Co., K. G., Alexanderstraße 25, F 7 42 94, phG.: Ehefrau Emmi Macht, Essen
 Mahler, Paul, OHG, Demrathkamp 19, F 7 22 46, Inh.: Kfm. Erich Puteanus, Essen, Frau Erica Puteanus
 März-Druck KG., Wesselswerth 2, F 4 96 51, phG.: Kfm. Paul März sen., Essen, Kfm. Paul März jun., Essen
 Maetz, Otto, K. G., Hütten technisches Büro für die Glasindustrie, Ahornstraße 3, F 4 24 22, phG.: Dipl.-Ing. Dr.-Ing. Helmut Maetz, Düsseldorf, Obering. Angelo Brancher, Duisburg
 Maggi G. m. b. H., Leipziger Str. 40, F 7 50 62
 Magnesium-G. m. b. H., Emscherstraße 63, F 29 00 21, Geschf.: Fabrikant Albert Honsel, Essen
 Ehefrau Antonie Honsel, Essen
 Maico Vertrieb Michael Labrenz, Cranachstr. 11a, F 7 70 54
 Makrepa-Maschinen J. Janicki, Moorenstraße 14/16, F 7 45 61 +
Maler-Einkauf GmbH.,
 Gerswidastraße 61, F 7 28 57
 Maudt, Wilhelm, Kraftfahrzeug-Vertrieb, Hallostr. 15, F 3 14 14 +
 Manecke, J. H., & Co., Buhrallee 304, F 2 79 86, phG.: Kfm. Joachim Hermann Manecke, Essen, Kfm. Hermann Kamper, Mülheim
 Mantus, Carl Helmuth, Import-Agentur, Brunnenstr. 28, F 7 26 94
 Margarethen-Apotheke, Apotheker Josef Potthast, Laubenweg 16, F 7 32 24
 Margarine-Union AG, Schürmannstr. 43a, F 2 79 44
 Markt-Apotheke, E. Petermann, Frohnhauser Platz 2, F 7 61 78
 Marre, Wilhelm & Co., K. G., Bergmühle 82, F 6 06 70, phG.: Schmiedemeister Wilhelm Marre, Essen
Marien-Apotheke, Dr. Heribert Schäfer,
 Ruhrstraße 6, F 5 17 03
 Markt-Apotheke E. Petermann, Inh.: H. Friedr. Leimkugel, Frohnhauser Platz 2, F 7 61 78
 Marpe & Oelrichs, Lysegang 6, phG.: Ing. Theodor Marpe, E.-Steele
 Marpe, Friedrich, Brehmstr. 24/28, F 4 96 74 +
 Marre, Wilhelm & Co., K. G., Bergeborbeck, Bocholder Str. 235/238, F 6 06 70, phG.: Schmiedemstr. Wilh. Marre, Essen
 Marth, Fritz, Altdorfer Straße 239, F 6 01 40 +
 Martin & Co., Altdorfer Straße 589, F 6 06 63
 Inh.: und phG.: Kfm. Erich Martin, Essen
 Martin & Co. K. G., Chem. Großhandel, Laurentiusweg 55, F 5 11 40, phG.: Kfm. Dr. Erich Wächter, Essen
 Marx, Wilh., & Co. K. G., Selmastr. 2, F 3 02 57, Inh.: Kfm. W. Marx, Essen
 Maschinen u. Apparatebau Walter Guska, Gladbecker Str. 442
 Maschinenfabrik Klingler K. G., Zweigniederlassung d. Klingler K. G., Wiesbaden/Dotzheim, Essen, phG.: Ing. Max Klingler, Wiesbaden
 Maschinenfabrik Josef Pieper, Langenberger Straße 720, F 4 82 35 +

Maschinenfabrik Gustav Strunk G. m. b. H., Raader Str. 11, F 7 13 31, Geschf.: Wwe. Elisabeth Strunk, Essen-Stadtwald, Prok.: Peter Roth, Essen-Stadtwald

Maschinenstrickerei Oskar Glass, Frintroper Straße 64, F 6 22 74 +

Maschinen- und Stahlbau GmbH, E.-Steele, Antonienallee 25, F 55 75, Geschf.: Werner Rehling, Essen

Maske, Anny, Modische Textilien, Hauptbahnhofunterführung

Massenberg, Albert, KG., Langenbrahmstraße 27, F 4 19 38, Inh.: Albert Massenberg, Essen

Massenberg, Anton, Baustoffgroßhandel, Horster Straße 24, F 5 11 70 +

Massenberg, Franz, KG., Keplerstr. 108, F 7 24 54, pHG.: Wwe. Kfr. Maria Massenberg, Essen

Massenberg, Theodor, KG., Bauunternehmung, Bruckmannstr. 109-111, F 29 13 41, pHG.: Wwe. Maria Massenberg, Essen, Friedrich Theo Gerhard Massenberg, Essen, Geschf.: G. Massenberg, Prok.: H. Vogel, Handl. Bevolm.: A. Karczewski, W. Schwarz

Mate-Gold Compagnie Klaus Feustel & Co., Annastraße 38, F 7 53 62, Geschf.: Dipl.-Ing. Klaus Feustel, Essen

Matex, Manfred Acker, Zweigertstr. 9, F 7 32 78, Inh.: Kfm. Manfred Acker, Essen

Matheisen & Co., G. m. b. H., Glühofstraße 6, F 3 06 54, Geschf.: Kfm. W. Erich Heilmann, Essen

Mathmann, Anton, Soehne, Soester Straße 11, F 5 09 17, pHG.: Kfm. Anton Mathmann sen., Essen, Kfm. Heinrich Mathmann, Essen, Kfm. Anton Mathmann jun., Essen

Mattausch, Franz, Viehofer Str. 118, F 2 56 34 +

Matussek & Co., Mineralwasserherstellung und Trinkhallen G. m. b. H., Kupferdreher Straße 107, F 4 85 35, Geschf.: Ehefrau Anna Matussek, Essen, Kfm. Heinz Matussek, Essen

Matzik, Luise, Gelsenkirchener Str. 48, F 3 70 08 +

Matzner, Paul, u. Sohn, Tabakwarengroß- u. Einzelhandlung, OHG., pHG.: Kfm. Arnold Matzner, Essen, Marienstraße 30, F 5 06 82 +

Mauermann, Robert, & Co., Grendplatz 9, F 5 00 49, pHG.: Kfm. Robert Mauermann, Essen

Mauermann, Wilhelm, Handelsvertretungen, Knappmannhöhe 4, F 7 49 47 +

Mauritz, Gebr., Gärtnerstr. 20, F 2 77 22, Inh.: Kfm. Peter Theissen, Essen

Mause, Franz, Rheinische Straße, F 2 30 26 +

„Mausegatt“ Ruhrkohlen-Verkaufsgesellschaft m. b. H., Frau-Berta-Krupp-Str. 4, F 2 01 01, Geschf.: Dir. Franz Kossak, Essen, Dir. Fritz Schäfer, Essen

May, Heinrich, Handelsvertretungen, Spillenburgstraße 21, F 5 14 46 +

Mayer, Ingo, Dr.-Ing., Apparatebau, Eickelkamp 9, F 5 18 71

Mayer, Wilhelm, Verlag, Isenbergstraße 32

Mechanische Haufschlauchweberei Dabringhausen, Turmfeldstraße 1, F 3 26 87, Geschf.: Kfm. Otto Bleckmann, Essen, Karl August Barnstedt, Bochum

Mechanische Wäschefabrik Heinrich Rautenberg, Am Waldthausenpark 7/9, F 3 27 87 +

Meese, Friedrich, Altendorfer Str. 474/478, F 6 05 51 +

Mehlem, Wilhelm, K. G., Blumen-Import-Großhandel, Salzmarkt 1, F 3 24 37, pHG.: Gustav Mehlem, Essen

Mehring, Josef, Obstgroßhandel, Großmarkt, F 2 61 77, Inh.: Kauffrau Erna Mehring, Essen

Mei, August, Auf der Union 6, F 2 30 80 +

Meier, Luise, Landesprodukte, Rheinische Straße 5, Inh.: Ehefrau Elsa Konradine Schierstein, Essen

Meier-Peter, Kurt, Virchowstr. 155, F 7 36 65 +

Meinolf, Josef, Saubuchstraße 1, F 3 12 24 +

Meise, Aug., OHG., Bäuminghausstr. 101, F 29 02 84, pHG.: Kfm. Aug. Meise, jun., Essen, Kfm. Aug. Meise sen., Essen

Meissner, Ernst, Haumannplatz 2, F 7 58 89, Inh.: Ehefrau Maria Theresia Meissner, Essen

Meiswinkel, Hans, G. m. b. H., Turmfeldstraße 1, F 3 26 98, Geschf.: Frau Hildegard Barnstedt, Bochum, Kfm. Karlheinz Schauer, Essen-West

Meichers, Richard, Lenbachstr. 16, F 7 44 08, pHG.: Kfm. Richard Meichers jun., Essen

Mellis, Gebr., Weidkamp 82, F 6 16 96, pHG.: Kfm. Heinz Mellis, Essen, Eise Mellis, Essen

Meisa, Gerhard, Rellinghauser Str. 334, F 22 27 19 +

Menges KG., Kohlen- und Baustoffgroßhandel, Zementstraße 48, F 4 82 26, pHG.: Frau Elisabeth Menges, Essen

Menne, Franz, Holsterhauser Straße 46, F 3 28 01, Inh.: Ehefrau Elfriede Ludwig, Essen

Menne, Franz, junior, Viehofer Str. 118, F 3 28 83, Inh.: Kauffrau Wilhelmine Menne, Essen, Margret Menne, Essen

Menninger, Gustav, Tief- u. Eisenbahnbau, Joseph-Lenné-Str. 39a, F 4 48 66, Inh.: Ehefrau Hedwig Menninger, Essen

Merkelbach, Robert, KG., Radio-, Fernseh- und Elektro-Großhandel, Deutschlandhaus, F 2 05 06, pHG.: Kfm. Hermann Soth, Kettwig, Prok.: Fritz Singhoff, E.-Heisingen

Merkuria Stümgies & Co., Heidehang 42, F 4 29 82, Inh.: Kfm. Kurt Stümgies, Essen, Frau Auguste Stümgies, Essen

Mertens, Robert, Lebensmittelgroßhandel, Flurstraße 108, F 6 13 26 +

Merz, Wilhelm, Bochumer Straße 311 +

„Mesana“ Backhilfsmittel, Inhaber Theo Meinholz, Manteufelstraße 15, F 2 76 78 +

Messer, Adolf, G. m. b. H., Frankfurt/M., Zweigniederlassung Essen, Schürmannstr. 27, F 22 29 41, FS 0857 512, Gesamtleitung: Dr. Hans Messer, Dr. E. A. Gold, Dipl.-Ing. H. Großer, stellv. Geschf.: Dipl.-Ing. R. Grotewold, Prok. Ob.-Ing. H. Heberer (alle Frankfurt/M.) Prok. für Zweigniederlassung Essen: Dipl.-Ing. E. Koop, Handlungsbevollm. Fr. E. Zinsser (alle Essen)

Metall-Bauer-Essen, Von-der-Tann-Str. 20, F 3 76 57, Inh.: Ing. Josef Bauer, Essen

Metall-Bauer-Essen GmbH., Grabenstr. 96-100, F 2 65 44, Geschf.: Kfm. Josef Bauer, Essen

Metallbettenfabrik Bernhard Marx, Joachimstraße 60a, F 5 07 82, pHG.: Ehefrau Wilhelmine Karoline Kindler, Essen, Kfm. Albert Kindler, Essen

Metallwerk Olsberg G. m. b. H., Emscherstr. 63, F 29 00 21, Geschf.: Fabrikant Albert Honsel, Essen, Ehefrau Antonie Honsel, Essen, Dipl.-Ing. Bertold Stockbauer, Essen

Methner, Max, Hoch-, Tief- u. Stahlbetonbau, Baustoffhandlung, Franziskanerstr. 69, F 22 28 65 +

Metraxul Honsel & Co., KG., Emscherstraße 63, F 29 00 21, pHG.: Fabrikant Albert Honsel, Essen

METRON Wärme- u. Meßtechnik
Gustav Griesel KG., Hundebrinkstr. 72, F 3 86 37, pHG.: Ing. Gustav Griesel, Essen, Kfm. Paul Meier-Bornkamp, Essen

Metz, Hans-Dieter, Nord-Apotheke, Viehofer Str. 155

Metzeler Gummiwerke AG, Niederlassung Essen, Fridtjof-Nansen-Straße 8, F 4 46 54

Metzenauer & Jung GmbH., Juliusstr. 10, F 2 31 94

Meusch, Adolf, Oberingenieur, Bredeneyer Straße 155b, F 4 25 51 +

Mewa-Metalwaren G. m. b. H., Heidhauser Platz 2, F 4 94 76, Geschf.: Fabrikant Friedhelm Benninghoven, Heidhausen

Mey & Edlich, Zweigniederlassung Essen, Kettwiger Straße 15, F 3 21 66, pHG.: Kfm. Dr. jur. Gerhard Silbermann, Stuttgart, Kfm. Willy Brodmann, Stuttgart

Meyer, Josef, Meißgeräte, Schornstr. 42, F 7 50 52 +

Meyer, Joseph, KG., Bachstraße 3, F 2 63 23, pHG.: Kfm. Joseph Meyer, Essen

Meyer, Oskar & Co., Kämpenstr. 29, F 7 15 76, pHG.: Kfm. Oskar Meyer, Essen, Ehefrau Emmy Meyer, Essen

Meyer, Oskar, K.G., Fußbodenbelläge, Kämpenstr. 29, F 7 70 90

Meyer, Paul, Industrie-, Hoch- und Tiefbau, Heckstraße 95, F 4 98 41 +

Meyer, Rud. Otto, Zweigniederlassung Essen, Am Hauptbahnhof 10, F 2 41 89, pHG.: Dipl.-Ing. Dr. phil. Ernst Allmenröder, Hamburg, Dipl.-Ing. Friedr. Schiele, Hamburg

Meyer, Willy, Aldegrevestr. 14, F 7 78 07
„Michaelis“ Wein- u. Spirituosen-G. m. b. H., Altenessener Straße 212, Geschf.: Kfm. Wilhelm Riethmüller, Essen, Frau Lieselotte Riethmüller, Essen

Michaelis, Alfred, Grashofstraße 8a, F 4 45 08, Inh.: Kauffrau Paula Michaelis, Essen, Geschf.: Egon Scheffer, Essen

Michel, Carl, Baummaschinen, Ersatzteile, Henglerstraße 55-59, F 5 16 51

Michel, Carl, KG., Henglerstr. 55/59, F 5 16 53 +, Inh.: Kfm. Carl Michel, Essen

Michel, Erich, Kettwiger Straße 33/35, F 2 70 41

Michels, Zweigniederlassung der H. Kogge, Hollestraße 1, F 3 19 97, pHG.: Kfm. Hubert Kogge

Michels, Mathias, Ingenieur, Nachf., Stoppenberger Straße 64, F 2 61 41, Inh.: Kfm. Jakob Heider, Essen

Micheneigh, Josef, Nachf., Kettwiger Straße 1, F 3 05 53, Inh.: Kfm. Karl Walter Henning, Essen

Michiels, Gebrüder, Blumenthalstraße 13/15, F 2 43 03, Geschf.: Kfm. Josef Michiels, Essen

Middendorff, Hermann A., Fabrik kosmet. u. chem.-techn. Präparate, Gerswidastraße 42, F 7 30 31

Middermann, Adolf, Hydraulik- u. Apparatebau, Fischweier 17, F 5 08 44, Inh.: Wwe. Helene Middermann, Essen

Midema Franz Landen G. m. b. H., Rüttenscheider Straße 20, F 7 41 54, Geschf.: Wwe. Erika Landen, Essen, Kfm. Peter Strieder, Essen

Mieden, Julius, Dinnendahlstraße 132, F 3 94 91 +

Milchindustribedarf Dr. Hugo Steinecke, Am krausen Bäumchen 11, F 2 77 44, pHG.: Kfm. Dr. Hugo Steinecke, Essen, Kfm. Hans Joachim Steinecke, Essen, Dipl.-Ing. Wolfgang Steinecke, Essen

Milchkannenfabrik Latzer & Heimann, Leanderbank 4, F 4 96 45, pHG.: Ing. Josef Heimann, Essen

Minas-Rohstoffgesellschaft m. b. H., Altendorfer Straße 100, F 2 07 21

Mineralbrunnen Schubert KG., Söllingstraße 26-28, F 2 50 06, pHG.: Kfm. A. Schubert, Essen, Kfm. Alfred Schubert sen., Essen

Mineralöl-Baugesellschaft m. b. H., Huyssenallee 44-46, F 2 66 41/42, Geschf.: Kfm. Friedr. Storr, Essen

Mineralöl-Großhandel Alfred Weymar, Bau-Industrie-Kontor, Folkwangstr. 7, F 79 00 04 +

Mineralölprodukte-Chemikalien Norbert Heberer, Paulinenstraße 103, F 7 52 24 +

Mineralwasser-Vertriebs-Ges. m. b. H., Bornstr. 5, F 2 17 61, Geschf.: Kfm. Ludwig van de Loo, Essen

„Mira“ G. m. b. H., Haushalt- u. Metallwarenfabrik, Walter-Sachsse-Weg 11, F 4 13 65, Geschf.: Kfm. Hans Ramms, Essen

Misch, Eugen, Ingenieur, Unternehmung für Tief- u. Eisenbahnbau OHG, Söllingstraße 24, F 2 35 37, pHG.: Ing. Eugen Misch, Essen, Eri. Elfriede Sultze, Essen

Mischell, Josef, Brandstr. 29, F 2 67 28

Mischell, Louis, Kettwiger Straße 45, F 2 48 07 +

Mittelmann, Heinrich, Leder- u. Schuhmacherbedarfartikel-Großhandel, Ruhrallee 85, F 3 26 07 +

Mittweg, Gebrüder, Heckstraße 60, F 4 93 89, pHG.: Kfm. Leo Mittweg, E.-Werden

Mlecko, Paul, Rheinische Straße 37-47, F 2 49 39, Inh.: Kfm. Günter Mlecko, Essen, Frieda Mlecko, Essen

MOCA-RICA
Kaffee-Rösterei, E.-Borbeck, Prinzenstraße 90, F 6 20 25, pHG.: Kfm. Leo Schneider, Essen, Kfm. Johann Faier, Essen, Kauffrau Maria Faier, Essen

Modesalon Helen Gembus, Rüttenscheider Str. 38, F 7 47 74, Inh.: Kauffrau Helen Kraus, Essen

Möbel-Heck, Inh.: Josef Heck, Kopstadtplatz 25, F 2 79 38 +

Möbel-Hinsel, J. Pringmann KG, Frintroper Str. 430, F 6 05 67, pHG.: Kfm. Josef Pringmann, Essen

Möbel Hötten, Moderne Wohnungseinrichtungen, Theo Hötten, Viehofer Straße 23/25, F 2 54 23 +

Möbel-Kraumendahl, Milly Kraumendahl, Steeler Str. 139-143, F 2 78 61, Inh.: Milly Zenke, Essen

Möbel-Schäfer, Wilhelm Schäfer, Holsterhauser Straße 54, F 7 36 15 +

Möbel-Stüssel, Inh.: Fritz Stüssel, Stoppenberger Straße 17, F 7 53 26

Möbel-Voß KG, Wohnungseinrichtungen, Schreinerlei, Gerichtsstraße 42, F 6 02 23, pHG.: Kfm. u. Schreinermeister Hehr. Voß, Essen

Möbel-Zentrale GmbH., Ruhrtaalstr. 22, F 4 91 07, Geschf.: Heinz Zurheide, E.-Werden

Möbelhaus Josef Distekamp, Saubuchstraße 41, F 2 53 95 +

Möbelhaus Friedrich Kraumendahl, Rüttenscheider Platz 3, F 7 76 09 +

Möbelhaus Krieger & Co., Annastr. 58-64, pHG.: Kfm. Hans Giese, Essen, Kfm. August Krieger, Essen

Möbelhaus Lippmann KG, Steeler Straße 208-212, F 3 93 08, pHG.: Kfm. Friedr. Lippmann, Essen

Möbelhaus Rheinland Fritz Pliquet KG, Lindenallee 93, F 2 48 87, pHG.: Kfm. Fritz Pliquet, Essen

Möbelhaus Antonie Schmitt, vorm. Willersen, Franziskastraße 2/4, F 7 42 87 +

Möbelhof Erich Kuhnen, Schwanenkampstr. 37-39, F 3 17 08, 3 94 12

Möbelwerkstätten G. u. J. von der Heydt, OHG., Jägerstraße 3-5, F 2 54 00, pHG.: Tischlermstr. Georg von der Heydt, Essen, Frau Johanna von der Heydt, Essen

Möbius, Karl, Schuhwaren, Dorotheenstraße 5, F 7 41 69 +

Möbius, Karl, Schuhgroßhandel, Dorotheenstraße 5, F 7 41 69 +

Möhlenbruch, Alfred, & Co., Baugesellschaft m. b. H., Katernberger Straße 140, F 29 10 51, Geschf.: Stadtbaurat a. D. Dipl.-Ing. Wilhelm Kleine, Essen, Pelmanstraße 18

Möhlenbruch, Alfred, Katernberger Straße 140, F 29 10 51, Inh.: Frau Margot Schulze-Buxloh, Essen

Möhlenbruch, Franz, Dampföhle, Altenessener Straße 244, F 29 04 44, pHG.: Kfm. Hehr. Möhlenbruch, Essen

Möller, Laura, OHG, Salzmarkt 6, F 3 12 36, pHG.: Mathilde d'Alquen, Essen, Fri. Maria Giesen, Essen

Möller, Paul, Maschinelle Büro-Organisation, Bismarckstraße 30, F 3 94 54

Möller, Werner, Straßenbaustoffe G. m. b. H., Forstmannstraße 65, F 49 24 44, Geschf.: Kfm. Werner Möller, Essen

Möllhoff, Hugo, Krawehlstraße 9, F 7 22 49 +

Mönch, Wilhelm, Kupferdreher Straße 226, F 4 84 03, Inh.: Wilh. Mönch, Essen

Mönlich, Lina, Wwe., Sohn Nachf., Hilgerstr. 15

Mörtelvertrieb Essen-Rüttenscheid J. Wieruschewski KG., Langenbrahmstr. 27, F 4 34 11, pHG.: Bankf. Hermann Wieruschewski, Essen

Mörtelwerk Emscher KG, Schwutke u. Co., E.-Dellwig, Rauchstr. 70, F 6 11 51, Zweigniederlassung der Firma Mörtelwerk Duisburg KG, Schwutke u. Co., Sitz in Duisburg-Meiderich

Mörtelwerk Essen Barthel & Co., Kommandit-Gesellschaft, Schederhofstraße 105, F 2 30 25 u. 3 22 53, pHG.: Kfm. Ludwig Barthel, Essen

Mogat-Werke Adolf Böving,

Zweigniederlassung Essen, Nachf., G. m. b. H.,
Carolus-Magnus-Straße 16, F 6 10 05, Geschf.:
Kfm. Adolf Böving, Mainz

**Mohaupt, Werner, Dinnendahlstraße 126,
F 5 06 15 +**

Mohn, Friedr., Langenberger Str. 430, F 5 05 62 +
Mohn, H. u. F., G. m. b. H., Langenberger Str. 436,
F 5 05 62, Geschf.: Frau Mathilde Mohn, Essen

Moll, H. K., KG.,

Internationale Spedition, E.-Altenessen, Hövel-
straße 212-216, F 2 05 51, phG.: Heinz Moll, jun.,
Mülheim (Ruhr), Prokurist: W. H. Schmöley, Essen,
Witteringstraße 16

**Mollerus Wäscherei, Färberei
und chem. Reinigung, GmbH.,**

Berliner Straße 101, F 7 55 51/52, Geschf.: Kfm.
Ernst Mollerus, Essen

Montagegesellschaft Dr. Hugo Steinicke m. b. H.,
Am krausen Bäumchen 11, F 2 77 44,
Geschf.: Dipl.-Ing. Wolfgang Steinicke, Essen

Montan-Großhandel A. Theodor Stephan & Co.,
Rüttenscheider Straße 84, phG.: Kfm. Alb. Theodor
Stephan, Essen, Kfm. Heinz Stephan, Essen

Montana Verwaltungsges. m. b. H., Lindenallee 7/9,
Geschf.: Kfm. Ewald Notze, Essen,
Kfm. Heinz Giesen, Essen

MONTANEISEN K.G. Behrens & Co., vorm.
Harft & Behrens, Zweigertstr. 11, F 7 83 51, Inh.:
Manfred Behrens, Essen

MONTANEISEN GMBH., Zweigertstraße 11,
F 7 83 51, Geschf.: Kfm. Manfred Behrens, Essen

Montanus Industriegesellschaft, Dipl.-Ing. Heinz
Cohrs, Kettwiger Straße 36, F 2 20 51

Montanverkehr K.G. Manfred Behrens, Zweigert-
straße 11, F 7 47 20, phG.: Kfm. Manfred Behrens,
Essen

Montowski, Julius, Tabakwaren-Groß- und Klein-
handel, Stoppenberger Straße 27, F 3 04 29 +
Morgan, Juliane, vorm. Essener Schirmfabrik
Wilmsen & Morgan, Rüttenscheider Straße 159,
F 7 85 61 +

Mosblech, Max, Feinkost-Großhandlung,
Kaiser-Wilhelm-Straße 56, F 5 03 48 +

Most,

Kettwiger Straße 1, F 2 60 05

Motorfahrzeuge und Luftdienst „Assindia“ Rudolf
Wittler, Kölner Straße 56

Muckel, Hans, Gildesofstr. 8, F 3 87 44 +
Mücher, Alfred, Spedition, Güternah- und Fern-
verkehr, Kupferdeher Straße 2, F 4 84 53 +
Mühlensiepen, Ernst, Limbecker Platz 23,
F 3 06 24

Mühlmann, Wilhelm, Rheinische Straße 45,
F 2 65 07 +
Müllensiefen, K. P., Dr., & Cie., Rosastraße 33,
F 7 47 13, phG.: Dipl.-Ing. Carl Meyer, Essen

Müllern Co., Hoch- und Tiefbau-Ges. m. b. H.,
Salkenbergweg 146, F 22 20 44, Geschf.: Obering.
Otto Müller, Essen, Dipl.-Ing. Emil Zalus, Essen,
Obering. Paul Löffler, Essen, Prok.: N. Winkel-
kötter, Essen

Müller & Deprenz, Ingenieurbüro OHG., Müller-
Breslau-Str. 20, phG.: Kfm. Friedrich Müller, Essen,
Ing. Heinrich Deprenz, Düsseldorf-Greshelm

Müller & Merzhäuser, Stankelstraße 16, F 29 12 65,
phG.: Ing. Herbert Merzhäuser, Essen

Müller & Pfeiffer, Spritzgußwerk für
Kunststoffe GmbH.,
Schellenbergstraße 121, F 4 63 21, Geschf.: Kfm.
Werner Müller, Essen

Müller, Alfons, Kleiderfabrik GmbH., Wipperfürth,
Verkaufsstelle Essen, Gildesofplatz 3, F 3 02 95

Müller, Alfr., Drosselstraße 4, F 4 14 76

Müller, Edwin, Ribbeckstraße 6, F 3 15 61 +
Müller, Ferdinand, Krayer Straße 233, F 5 02 17,
phG.: Kfm. Dr. Otto Müller, Essen,
Franziska Müller, Essen

Müller, Friedrich, Verkaufshalle: Rheinische Straße
37-47, F 2 57 72, Wohnung: Steeler Str. 204,
F 2 35 27

Müller, Hans, Papestraße 32, F 7 24 44 +
Müller, Hermann, sen., Rheinische Straße 37-47,
F 7 75 35, Inh.: Frau Gertrud Müller, Essen

Müller, Joseph, III, Hagen 29, F 2 47 47/48/49

Müller, Karl, & Co., Rosastraße 162,
F 7 28 66, phG.: Kfm. Karl Müller, Wuppertal-
Oberbarmen, Kfm. Emil Schneider, Essen

Müller, Martha, Baustoffgroßhandlung, Gemarken-
straße 43, F 7 37 24 +
Müller, Max, KG., Laurentiusweg 185, F 5 11 71,
phG.: Kfm. Heinz Larbig, Essen

Müller, Meta, Steeler Str. 57b, F 3 10 24 +
Müller, Otto, Straßen- u. Tiefbau Ges. m. b. H.,
Zweigniederlassung, Bäminghausstraße 132/134,
F 29 05 29, Geschf.: Straßenbaumstr. Otto Müller,
Wanne-Eickel, Baumeister Kurt Ziegler,
Wanne-Eickel

Müller, Robert, KG., Riddershofstraße, F 5 17 73,
phG.: Robert Müller, Essen

Müller, Walter,
Am Westbahnhof 2, F 7 11 61, phG.: Kfm. Kurt
Müller, Essen

Münchener Löwenbräu-Gaststätte G. m. b. H.,
Haus am Viehofer Tor, F 3 07 54/55, Geschf.: Kfm.
Rudolf Schuster, Bremen, Kfm.: Paul Ulm, Baden-
Baden

Münster, v., Gebr., Altenessener Straße 12/14,
F 2 55 78, Inh.: Kfm. W. v. Münster, Essen

**Münsterberg, Alexander, Dipl. oec. publ.
und Wirtschaftsjurist,**

Industrieerzeugnisse, Werks- u. Handelsvertretungen,
Dachstraße 34, F 6 18 37 +

Münsterbuchhandlung Bruno Festag,
I. Hagen 26, F 2 68 20 +

Münstermann, Franz, Veronikastraße 7, F 7 14 76 +
Muth, Ernst, Werksvertretungen & Großhandel in
Haushaltsgeräten, Eginhardhöhe 29, F 4 23 07 +

N

Nadler-Werke Dr. Paul Nadler, Zweigbetrieb Essen,
Am Freistein 50, F 2 70 53/4, Geschf.: Rolf Peters,
Essen, Am Freistein 50

Nagehl, Kurt, Webervertretungen, Weg z. Platte 42,
F 4 00 63

Narjes & Bender GmbH.,

Zementfabrik E.-Kupferdeh, F 4 85 11, Geschf.:
Senator Dr.-Ing. eh. Hermann Narjes, Langenberg,
Dipl.-Ing. Herbert Putsch, Essen-Kupferdeh,
Theodor Narjes, Langenberg

Narres, Karl Wilhelm, Corneliustr. 51, F 7 53 78,
Inh.: Kfm. Karl Narres, Essen

Nass, Wilhelm, Brotfabrik, Lerchenstraße 18,
F 4 17 73 +
National-Auskunft Theodor Grüner, Weser-
straße 44 +

National-Bank Aktiengesellschaft,

Theaterplatz 8, F 2 14 31, Vorst.-M.: Bankdir. Dr.
Willy Wohlrabe, Essen, Albert Brusten, Essen
Dr. Fritz Dertmann, Essen, stellv. Vorst.-M.: Dr.
Hilmar Moritz, Duisburg

Natter, Max, Dr.-Ing., Grubenausbau und Ingenieurbüro,
Kiefernhalde 1, F 4 51 36 +
Natürliche Sprachtechnik Borges K. G., Lessing-
straße 1, phG.: Kaufrau Hedwig Mahler, Essen

Neag-F.M.W., Feinmechanische Werkstätten
G. m. b. H., Gladbecker Straße 235, F 29 10 01,
Geschf.: Kfm. Walter G. Kaufhold, Essen

Nebendorf, Ernst, Wwe., Gewürz-Großhandlung,
Kruppstraße 244, F 7 61 72, phG.: Frau Hilde
Burgert, Essen

Neder, Josef, G. m. b. H., Von-Seekt-Straße 42,
F 2 55 10, Geschf.: Kfm. Josef Neder jr., Essen,
Wwe. Maria Müller-Miny, Düsseldorf

Nelken & Co., G. m. b. H., Rellinghauser
Str. 101-103, F 2 33 41, Geschf.: Ob.-Ing. Werner
Nelken, Essen, Kaufrau Ilse Nelken, Kettwig

Nelken, Ewald, Dr., K. G., Spezialfabrikate für
elektrische Betriebe, Alfredstraße 93/95, F 7 17 34,
phG.: Ing. Ewald Nelken jr., Essen +

Nemet, Nicht-Eisenmetall G. m. b. H., Huysen-
allee 66, F 2 43 36, Geschf.: techn. Kfm. Hans
Hermann Denkhans, Essen

Neue Bücherstube Rudolf Funck K. G.,
Altbauhaus, Gildesofplatz, F 2 48 41, phG.: Buch-
händler Fritz Schwarzkopf, Essen

Neue Deutsche Schule, Verlagsgesellschaft m. b. H.,
Schützenbahn 11/13, F 3 82 73, Geschf.:
Dipl.-Handelslehrer Erwin Klatt, Essen

Neue Westdeutsche Verlagsgesellschaft m. b. H.,
Kibbelstraße 9-15, F 2 47 44, Geschf.: Fritz W.
Deger

Neuer Deutscher Gewerkschaftsverlag GmbH.,
Hindenburgstr. 28-30, F 3 95 47, Geschf.: Arbeiter-
sekr. Bernh. Winkelheide, Recklinghausen

Neufert Söhne, Rellinghauser Straße 110, F 7 73 74,
Inh.: Wwe. Käthe Neufert, Essen

Neugebauer, Wilhelm, Rheinische Straße 37-47,
F 3 20 15, Inh.: Willi Neugebauer jun., Essen

Neuhaus, Gustav, Ing., Textil-Verbetungen,
Lührmannwald 9, F 7 32 25, phG.: Kfm. Gustav
Neuhaus, Essen

Neuhaus, Gustav, Dipl.-Ing.,
Strömungsmeßgerätabau, Frohnhauser Straße 75,
F 2 31 20 +, Handl. Bev.: Friedr. Ritter

Neuhaus Vertriebsgesellschaft
für Strömungsmeßgeräte m. b. H.,
Frohnhauser Str. 75, F 2 31 20, Geschf.: Dipl.-Ing.
Gustav Neuhaus, Essen

Neuhaus-Möller, Willi,
Großhandel mit Textilien, Fabrikation, Import,
Bachstraße 3, F 3 78 37 +

„Neuland“ gem. Wohn- u. Siedlungsges., Steeler
Straße 242/244, F 22 28 03, Geschf.: Wilhelm
Schmidt, Essen

Neumann & Co., Berthold, Heidhauser Straße 104,
F 4 96 80, Inh.: Kfm. Helmut van den Kerckhoff,
Velbert

Neumann, L. & A., OHG., Kordulastr. 13,
F 7 49 76, phG.: Kfm. Alfred Neumann, Essen,
Kfm. Alfred Neumann jun., Essen

Neumann, Leopold, Milkdelle 11, F 7 28 71 +
Neuss, Hubert, KG., Wäsche- u. Berufskleiderfabrik,
Klosterstraße 29, F 2 78 51, phG.: Kfm. Hubert
Neuss, Essen, Kfm. Hans Neuss, Essen, Erl. Frieda
Neuss, Essen

Neuzelt-Druck G. m. b. H., Boeholder Straße 259,
Geschf.: Carl Brandner, Essen

Nieckel, Emil, G. m. b. H.,
Schürmannstraße 21a, F 2 19 21, Geschf.: Kfm.
Siegfried Wuppermann, Essen, Kfm. Kurt Walther,
Essen

Nieden, zur, Wilhelm,

Krablerstraße 125, F 29 01 51, phG.: Ing. Hugo
zur Nieden, Essen, Kfm. Hans Günter zur Nieden,
Essen, Dipl.-Ing. Rud. Crüsemann, Essen, Lydia
Salowsky, Essen, Elsa zur Nieden, Essen, Helga
Crüsemann, Essen, Gisela Mociemba, Essen,
Renate von Mitzlaff, Bonn

**Niedgen, Hans, Feinkost, Spirituosen und
Kaffeerösterei,**

Laubenweg 8, F 7 46 84 +

Niedt-Reitner GmbH.,

Emilienstr. 16-20, F 7 79 93, Geschf.: Ing. Kurt
Hermann Reitner, Essen, Prok.: Frau Gisela
Reitner, Essen

Niehüser, Viktor, Spedition und Lagerung,
Lohmühlental 73/77, F 5 15 57 +

Niemeyer, Christian, Engelbertstr. 11,

F 2 58 44/2 58 45, phG.: Frau Hertha Köhler,
Essen, Prok.: Adolf Köhler, Essen

Nienhaus, Hans, Tabakwaren Groß- u. Kleinhandel,
Klopstockstraße 13 +

Nienke, Dieter, Radio- und Elektrogroßhandlung,
Essen, Lichtstr. 8, Inh.: Kfm. Dieter Nienke, Essen

Niermann, Ernst u. Eilfriede, Friedrich-Ebert-
Straße 55, F 2 51 29 +
Niermann, Ludger, Brückstraße 22, F 4 96 65,
Inh.: Kfm. Johannes Niermann, Essen

Niermann, Theodor, Oberstr. 75-77, F 4 16 04 +

**Niermann, Wilhelm, Florastraße 39,
F 4 43 04 +**

Niermann, Wilhelm, Mehlgroßhandlung,
Westfalenstraße 286, F 5 05 77 +

Niermann, Willy, Immobilien, Gutenbergstr. 59,
F 2 71 54 +

Niestrath, Walter, K.G., Möbelertr., Zur Beckhove
25a, F 5 13 39, phG.: Walter Niestrath, Essen

Nieswandt, Wilhelm, Schederhofstraße 131,
F 2 36 47 +

**Niggenaber, Karl, Hansastraße 19,
F 5 01 27 +**

Nissen, H., KG.,
Beethovenstraße 38, F 3 72 36, phG.: Obering.
Hugo Nissen, Essen, Bauling. Roland Nissen, Essen

Nix, Ferdinand, Henricstraße 33, F 2 79 20 +
Noack, Wilhelm, Inh.: Herbert Busse, Haus-
verwaltungen, In der Baumschule 1, F 29 07 36

Noeker, de, Eduard,
Nachf. Dipl.-Ing. Otto Lemke, Bauunternehmung,
Elisenstr. 69b, F 3 02 10

Nobel-Kaffee KG, Werner Nobel, Lazarett-
straße 12-20, F 3 14 42, phG.: Kfm. Werner Nobel,
Essen

Noël, H. Ed. Sohn, Schürmannstraße 43, F 2 61 57,
phG.: Kfm. Gustav Noël, Essen, Kfm. Hans Noël,
Essen

Noël, Paul, Eisenwaren, Kettwiger Str. 36 F 2 32 06,
Inh.: Wwe. Paula Noël, Essen

Noßlf, Walter, Spülischvertrieb, Rheinischer Platz 1,
F 3 14 10

Nolte, E., KG, Nachf. Ernst Nolte, Herkulesstr. 52,
F 2 54 54, phG.: Obering. Ernst Nolte, Essen

Norddeutsches Bewachungs-Institut G. m. b. H.,
Bez.-Direktion Essen, Selmastr. 20, F 3 73 00,
Geschf.: Kfm. Hans Fritz Joppin, Bremen

Nordische Holzgesellschaft m. b. H., Pettenkofer-
str. 41, F 7 41 51, Geschf.: Kfm. Wilh. Berger,
Essen

**NORDLICHT-Leuchtröhren-
Gesellschaft m. b. H.,**
Kunigundstraße 8, F 7 82 54, Geschf.: Kfm. Kurt
Krusche, Offenbach a. M.

Nordrhein Autogroßhandlungsges. m. b. H., Krupp-
straße 307a, Geschf.: Kfm. Rudolf A. Hütter,
Büderich

Nordrhein-Westfälische Bau- u. Montage-Gesellsch.
m. b. H., Frohnhauser Str. 61a, F 2 33 51, Geschf.:
Dr. Egon Klein-Rüschkamp, Bröl b. Honnef (Sieg),
stellv. Geschf.: Dipl.-Ing. Arthur Bösch, Essen,
Dipl.-Kfm. Hans Werner Kramer, Siegburg

Nordsee, Deutsche Hochseefischerei AG., Zweig-
niederlassung Essen, Großmarkt, Vorstand:
W. Buhr, H. Fornell, R. Kukula, stellv. Vorst.:
Berthold Freyberg, Dr. F. Hoppe, H. Thoms

Nordwestdeutsche Bau-Ges. Heinz Koller-Kraus
KG, Rellinghauser Straße 159, F 2 36 01

Normfest GmbH.,
vorm. W. Sommerfeld & Co., Krawehlstraße 1,
F 7 33 92

Nostheide, Heinrich, Kraftfahrzeugbedarf-
Großhandel, vorm. Werner Kurth & Co., Krawehl-
straße 13, F 7 50 13 +

Nottenkämper, Josef, Technisches Unternehmen
für Bergbau- u. Hüttenbetrieb, Im stillen Winkel 14,
F 7 45 80, Inh.: Kfm. Josef Nottenkämper, Essen

Novella-Schuh GmbH., Zwölfling 2, F 3 18 72,
Geschf.: Kfm. Max Fleischmann, Essen

Nover & Schmitz, Kurlenplatz 2, phG.: Kfm.
Johannes Nover, Oberhausen, Kfm. Urban Schmitz,
Essen

Nowak, Theodor, Altmaterial-Verwertung,
Im Brilken 7, F 2 47 47 +
Nürnberg & Ellguth, Dorotheenstr. 26, F 7 46 15,
phG.: Kfm. Bruno Nürnberg, Essen

Nürnberg, Erich, Bürobedarf, Essen, Emmastr. 40,
F 7 23 53, Inh.: Kfm. E. Nürnberg, Essen, Prok.:
Wolfgang Nürnberg, Bad Oeynhausen

O

Oberbarnscheidt & Johann, Radio- und Elektrohandlung, Berliner Straße 81, F 7 67 89, Inh.: Frau Wilma Johann, Essen
Oberheide, Rudolf, Dinnendahlstraße 129, F 3 93 25, j

Oberheiden, H. & Co.,

Schöneleinstr. 6, F 7 35 19, pHG.: Frau Henriette Kremeler, Essen, Johann Kremeler, Essen

Obermann, Kurt, Landesprodukten-Großhandel, Rheinische Straße, F 2 30 17 +

Obers, Heinrich, Fridtjof-Nansen-Straße 16/18, F 4 43 54 +

Oberschulte, Hermann, Schubertstr. 11, F 22 24 51

Oberste-Lehn, E., G. m. b. H., Hammer Straße 1, F 4 96 95, Geschf.: Kfg. Emil Oberste-Lehn, Essen

Oberstenfeld, Heinrich, Steeler Straße 534, F 5 03 02 +

Oberstenfeld, Theo, Tiefbauunternehm., Gartenbergstraße 12, F 5 05 82 +

Obertacke, Wilhelm, Maschinenfabrik & Metall-Gießerei,

E.-Kupferdreh, Nierenhofer Straße 68, F 4 83 19, Inh.: Wwe. Berta Hedwig Obertacke, Hattingen/R., Prok.: Werner Gries, Hattingen

Ockenburg, Hermann, Siemensstr. 1, F 6 19 64, Inh.: Sybille Humann, Essen

Oel & Braun, Potthoffs Börde 14, F 3 97 44/45, Inh.: Theo Braun, Essen

Oel, Josef, Düppelstraße 28, F 3 10 44, pHG.: Kfm. Herbert Oel, Essen, Wwe. Hedwig Oel, Essen, Frl. Hedwig Oel, Essen

Oelpenich, Wilhelm, Elfriedenstraße 4a, F 7 32 41 +

Oelrichs, Hanns G., Maschinen, Werkzeuge und Feldbahnen, Dreieringplatz 3, F 5 11 06 +

Oelrichs, Kurt, KG, Eisengießerei und Maschinenfabrik, Dreieringplatz 3, F 5 11 06, pHG.: Ing. Hans Günther Oelrichs, Essen

Oertgen, Wilhelm, Alfredstraße 167, F 4 45 51 +

Oesterreichisch-Bayerisches Reisebüro

Orthof, K.G., Kortestraße 12, F 2 46 11, pHG.: Kfm. Anton Orthof, Essen

Ofenhaus Hey, Inh.: Willy Hey, Limbecker Pl. 24, F 2 54 02 +

Ofers, Heinrich, KG, Rosastraße 40/42, F 7 22 98, Inh.: Kfm. Rudolf Ofers, Bochum

Offermann, Elfriede, & Co., Tiergarten 3, F 4 94 40, pHG.: Elfriede Kemper, Essen, Kfm. Walter Offermann, Essen

Offermann, Hanns, Handelsvertretungen in Wein und Spirituosen, Weinimport, Rembrandtstraße 47, F 7 9 08 06

Offermann, Wilhelm, Wein-Großhandelsagentur u. Generalvertretungen, Kortumstraße 63, F 7 37 87

Ohlert, Anton, Zweigniederlassung, Wildpferdehut 16a, F 29 12 54/55, pHG.: Kaufleute Claus Katling und Andrea Caminetti, Berlin, Kommanditisten: Ria Katling, Berlin und Hans J. Huth, Essen, Prok.: Ing. Rudi Hallmann, Essen

Ohlgeschläger, Grete, Kettwiger Straße 20, F 2 47 95, Inh.: Kfm. Herbert Ohlgeschläger, Essen

Ohren-Akustik Günther Schwedersky, Lazarettstr. 4, F 2 59 96 +

Ohters, Bernhard, Steeler Straße 95, F 3 16 02, Inh.: Frau Toni Ohters, Essen

Oldemeyer, Hedwig, Handelsvertretungen, Drösselstraße 16, F 4 38 09 +

Ollenhauer, Hermann & Heinrich, Altendorfer Straße 585/87, F 6 00 21, pHG.: Schreinermeister Hermann Ollenhauer, Essen

Ollmann, Bruno, Wörthstraße 24, F 2 45 64 +

Olsberg Metallhandel Albert Honsel, Emscherstraße 63, F 2 90 21 +

Oltrogge, Otto, OHG, Hallering 31/33, F 3 80 16, pHG.: Kfm. O. Oltrogge, Essen, Kfm. Achim Oltrogge, Essen

Omnibus-Reparaturdienst Gebr. Ludwig KG, Steeler Straße 199, F 2 73 92, pHG.: Ing. Otto Bartsch, Essen

Onken & Co. KG, Altendorfer Straße 1000, F 2 52 57, Geschf.: Herrmann Onken, Essen, pHG.: Hans Scheidt, Essen, Herrn. Onken, Essen, Prokuristen: Heinz Hilmes, Karl-Heinz Kiene

Opeldus K.G., Essen, Hedwigstraße 2, pHG.: Kfm. Anton Opeldus, Essen

Op gen Oorth, Wilhelm, OHG, Dreilindenstraße 62, F 2 41 34, pHG.: Kfm. Wilhelm Op gen Oorth, Essen, Kfm. Bernhard Kleinken, Essen

Optelaak, Hubert, & Sohn, Julienstraße 11, F 7 12 65, pHG.: Frau Hildegard Hanssen, Essen, Ursula Schubert, Lintorf

Opti-Lon Forschung und Beratung W. Erich Hellmann, Essen, Altendorfer Straße 97

Opti-Werk GmbH & Co., Altendorfer Straße 97-101, F 2 16 21, Geschf.: Kfm. W. Erich Hellmann, Essen

Orschel & Co., Rundfunkfachgeschäft, Rüttenscheider Straße 178, F 4 45 86, Inh.: Techniker Kurt Orschel, Essen

Orth, Fritz, Baunternehmung G. m. b. H., Kettwiger Straße 36, F 22 25 90, Geschf.: Bauling, Alfred Wullen, Essen

Oschatz G. m. b. H., Rüttenscheider Straße 27/37, F 7 58 51, Geschf.: Dr. Ing. Hans Schrag, Essen, Dr.-Ing. Werner Oschatz, Essen

Ossa, Auguste, Großhandel in Obst, Gemüse OHG, Rheinische Straße 37/47, F 2 44 12, pHG.: Kfm. Erich Ossa, Essen, Ehefrau Maria Ossa, Essen
Ossendriever, Ferdinand, Gemarkenstraße 132, F 7 41 47 +
Ost-Garagen H. Tewes oHG., Düppelstraße 17a, F 3 26 44

Ostermann, Hubert, Agentur in Fleisch und Innereien, Schlachthof 1, F 3 10 70 +

Ostermann, Julius, Töpferstraße 68, F 2 49 94, Inh.: Kfm. Hans Ostermann, Essen

Ostwald, Hermann, Heizungs-, Lüftungs- und Rohrleitungsbau, Sanitäre Anlagen, Mendener Straße 22, F 6 02 57/58, pHG.: Kfm. Hans Brel, Essen

Ott, Albert, Gudulastraße 5, F 7 24 94 +

Otte, J., & Cie., Burgfeldstr. 11, F 2 38 33, pHG.: Kfm. Dr. Walter Goldschmidt, Essen

Otten, Heinrich, Haushaltswaren, Rüttenscheider Str. 139, F 7 35 33, pHG.: Kfm. Heinr. Otten, Essen, Wwe. Mathilde Otten, Essen

Otten, Louise, Kohlenhandelsges., Bredeneyer Str. 28, F 4 49 68 pHG.: Frau Louise Otten, Essen, Berg-assessor a. D. Norbert Hartung, Gelsenkirchen

Ottens, Friedrich, Steeler Straße 216, F 2 78 00 +

Ottmann, Josef, Lebensmittel-Feinkost, Bauvereinsstraße 2, F 2 31 39 +

Over, Engelbert, Altenessener Straße 434, F 29 20 21, Inh.: Kfm. Engelbert Over, Essen

Over, Josef, Güter-Nah- und Fernverkehr, Schornstraße 15, F 7 28 55 +

Overbeck & Co., Gildenplatz 4, F 3 06 13, pHG.: Kfm. Will Overbeck, Essen

Overbeck & Weller, Kopstadtplatz 10, F 3 18 47, pHG.: Kfm. Dr. Norbert Overbeck, Essen

Overbeck, Konditorei-Café-Betriebe, Limbecker Straße 45, Kettwiger Straße 15, Post-Café u. Im Eickhaus

F Sa.-Nr. 2 74 51, pHG.: Ewald Overbeck

Overhage, Carl, Optisches Geschäft, Handelshof, F 2 55 83

Overkamp, Lothar, Großhdlg. u. Vertretungen in Nahrungs- u. Genußmitteln, Ruhrallee 61, F 3 70 57

P

Paas, Alfred, & Cie., G. m. b. H., Ursulastraße 85, F 4 40 71, Geschf.: Kfm. Hans Behrens, Essen, Kfm. Rudolf Pannaek, Essen

Paas, Heb., Bruckmannstr. 97, F 29 00 61, pHG. und alleiniger Geschäftsführer: Hans Behrens, Essen

Pabst, und Erny, Tabakwarengroßhandel, Ladenspelder Straße 26, F 7 44 19, pHG.: Kfm. Joh. Pabst, Essen, Kfm. K. Krny, Essen

Pack, Ernst, Baugeschäft, Renatastraße 34, F 7 43 16 +

Paezkowski, Bruno, Hohenzollernstr. 25, F 6 16 03 +

Padtberg, Gustav, vorm. Chr. Rud. Wiecking jr., Ziegelstraße 6/10, F 2 50 18, Inh.: Kfm. Erich Dreier, Dortmund-Brakel

Pätz, Otto, Holsterhauser Straße 101, F 7 62 67 +

Paffen, Soße, Fahrzeuge, Nähmaschinen, mechanische Reparaturwerkstätten, Inh.: Käthe Buschkamp, Bahnstraße 5, F 4 83 59 +

PAG PRESSWERK AG, Lischersstraße Nr. 80a, F 29 20 57, Vorstand: Dipl.-Ing. Herbert Hobeln, Essen, Vorsitzter: Berthold Seifert, Essen

Pama-Spedition Maralle KG., Müller-Breslau-Str. 60, F 7 11 57, pHG.: Kfr. Agnes Maralle, Essen

Pannbäcker, Hans, Inh.: Toni Schlosser, Rheinische Straße, F 2 75 18

Panopa-Industrie-Spedition G.m.b.H., Altendorfer Str. 100 A, F 2 07 21

Papier-Balluff, Papiergroßhandlung, Inh.: Antonie Balluff, Hoffnungstraße 19a, F 3 25 54 +

Papier-Manufaktur Georg Kister, Adolfsstraße 5, F 7 31 86 +

Papierhag, Papier- und Pappen-Großhandel, Gladbecker Straße 242-248, F 29 22 44

Papierhaus Hanna Ring, oHG, Inh.: F. H. u. W. Booms, Frohnhauser Straße 229, F 7 61 34 +

Paprotta, Bruno, Gutenbergstraße 29, F 3 10 42 +

Parfümerie Else Grabow, I. Hagen 7/9, F 2 52 37, Inh.: Robert Andersohn, Essen

Parkett-Kontor G. m. b. H., Isabellastraße 33, F 7 17 04, Geschf.: Kfm. Otto Henn, Essen, Kfm. Max Kletler, Essen

Parkett-Walter, Inh.: Adolf Walter, Dorotheenstraße 5, F 7 44 39 +

Pastor, Ludwig, K.G., Rüttenscheider Straße 56, F 7 20 46, pHG.: Kfm. Heinrich Luckmann, Essen-Werden

Pattberg, Hermann, Buchdruckerei u. Verlagsanstalt, Frankenstraße 299, F 4 33 78

Paul & Marktanter GmbH., Elektromaschinenbau, Nordsternstr. 22-28, F 29 23 68, Geschf.: Frau Doris Tonding, Essen

Paulat, Alfred, Lönsberg 34, F 5 13 28, Leit. Pers.: Dipl.-Ing. Alfred Paulat, Essen

Pauly, Peter, Gillhauserstraße 28, F 4 22 51 +

Paus, Hugo, Altendorfer Straße 382, F 6 60 07 +

Pawella, Herbert, Am krausen Bäumchen 92, F 22 21 22 +

Pawlik, Erich, Gettlingstraße 16, F 4 13 84 +

Pederzani, Karl, Sanitäre Großhandlung, Oberdorfstraße 31, F 6 21 20 +

Peek & Cloppenburg K.G., Zweigniederlassung Essen, Kettwiger Str. 1, F 2 44 57, Geschf.: Kfm. James Cloppenburg, Düsseldorf u. Carl Buhrst, Berlin, Geschf.-Ltg.: Franz Pöpping, Düsseldorf

Peiko-Textilversand Rudolf Peitz, Trappenbergstraße 2, F 4 29 98 +

Pell, Karl, Karistraße 16, F 29 17 39

Peine, Fritz, KG., Gutenbergstraße 45, F 3 11 18/19, pHG.: Kauffrau L. Köchling, gob. Peine, Essen, Kfm. Theodor Gockel, Essen

Peinemann, Emil, Juliusstraße 6, F 2 65 17 +

Peitz, Gebr., Getreide, Futter- u. Düngemittel, Germaniastraße 18, F 6 17 80, Inh.: Kfm. Rudi Peitz, Essen, Kfm. Eugen Peitz, Essen

Peltzer, Rudolf, & Co., Herthastraße 16, F 4 42 32, pHG.: Kfm. Rud. Peltzer, Essen, Kfm. Herm. Kiederich, Essen

Pelzhaus Kimmeskamp, Hugo Kimmeskamp, Kornmarkt 15/17, F 3 01 73 +

Penschke, Rudolf, KG., Sägewerk, Holzhandel, Holzbau, Bottröper Straße 6, F 2 43 54 +

Pepperhoff & Co., G.m.b.H., Sitz Essen, Huyssenallee 54/56, F 2 66 30, Geschf.: Helene Pepperhoff u. Werner Pepperhoff, Essen

Peppmüller, Heinrich, KG., Hünninghausenweg 87, F 5 05 75, pHG.: Kfm. Heinr. Peppmüller, E.-Steele

Peppmüller, Wilhelm, Tabakwaren Groß- und Kleinhandel, Frankstraße 374, F 4 29 26 +

Pepsi-Cola siehe Rhein-Westf. Getränke-Industrie GmbH

Peres, Fritz, Ingenieur- und Verkaufsbüro, Gutenbergstr. 17/19, F 2 30 31

Perfekte Feinschulwerk Hermann Ewerdwalbesloh, Josephinenstraße 1, F 4 46 61 +

Perl, Jakob, Kettwiger Straße 29a, F 2 63 83 +

Peterleit, Erwin, A., Tabakwarengroßhandel, Menzelstraße 12, F 7 44 69

Peterkord, Heinrich, Gebhardtstraße 31, F 7 17 92

Petermeyer, Arnold, & Söhne, Zweigerstraße 13, F 7 40 03, pHG.: Kfm. Arnold Petermeyer, Essen

Peters, Alexander, Versandhandel, Ladenspelderstraße 67, F 7 17 20 +

Peters, Alfons, Früchteimport, Inhaber Norbert Peters, Rheinische Straße 37-47, F 2 32 44 +

Peters, M., Drogenhaus, Wein- u. Spirituosen-großhandlung, Hafenstraße 1

Peters, Wilhelm, Schottländerheim 2, F 5 07 65 +

Petersen, Otto, Rüttenscheider Straße 105, F 7 41 74, Inh.: Wwe. Gertrud Ostermann

Petrak, Moritz Vincenz, Weberl, Rittergasse 9/11, F 4 96 01, Inh.: Paul Petrak, Moritz Petrak, Leo Petrak, Frau Maria Hagemann, Frau Ruth Ostermann, Essen-Werden

Pfaff, Rhein-Ruhr G. m. b. H., Viehofer Straße 22, F 3 18 22

Pfeifer, Karl, Goldfinkstraße 29, F 4 18 36 +

Pfeiffer, Wilhelm, Dammannstraße 62, F 2 72 54/55 +, Geschf.: Ing. Ernst Pfeiffer, Essen, Techn. Heinz Meißner, Essen

Pflitsch, P. W., KG., Langenbrahmstraße 27, F 4 21 54, pHG.: Wwe. Helene Pflitsch, Essen, Ing. Peter Körfer, Essen

Pfote, Alfons, St.-Georg-Apotheke, Helsingn, Bahnhofstr. 21 +

Pfordte, Gustav, Kom.-Ges., Lotterle-Unternehmen, Limbecker Str. 76, F 3 92 16

Pfordte, Gust., K.G., Limbecker Str. 79, F 3 00 84

Pharma-Chemie G. m. b. H., Möllhoven 25, F 6 18 75

„Pharmaco“ Apotheker Max Walter KG., Altenessener Str. 271, pHG.: Heribert Walter, Essen

Pharmaceutisches Laboratorium „Hada“, Inh.: Frau Luise Gütler, Hedwigstraße 15, F 7 25 67 +

Philippiak, Nikolaus, Julienstraße 44, F 7 41 06, pHG.: Ing. Johannes Philippiak, Essen, Kfm. Walter Philippiak, Essen

Philipsburg, Wilhelm, Brotfabrik, Giesebrechtstraße 57-65, F 7 61 51 +

Phönix-Aktiengesellschaft für Zahnbearb., Am Hauptbahnhof 19/VI, F 2 75 41, Vorstand: Dir. Viktor Pallicki, Essen, Dipl.-Kfm. Heinz Schatz, Säckingen

Phönix-Apotheke, Inhaber Apotheker Fritz Wieacker, Hans-Berge-Str. 224, F 6 03 33 +

Phönix-Brauerei G. m. b. H., Rellinghauser Str. 3, Geschf.: Brauereidir. August Kluar, Essen, Brauereidir. Dr. Bernard Fehrenberg, Essen

Phönix Elektrizitätsgesellschaft H. Knämann & Co., KG., An der Reichsbank 14, F 3 88 51, pHG.: Kfm. Josef Eisert, Neustadt/Schwarz

Photo-Kinohaus Martin Henschwid, Rüttenscheider Straße 50, F 7 38 17 +

Photo-Wedding, Inh.: Geschw. Wedding, Agnesstr. 2, F 3 18 85, pHG.: Kfm. Adolf Wedding, Essen

Photophon Ges. m. b. H., Elektro-Musikhaus, Gildenplatz 8, F 3 19 76, Geschf.: Kfm. Alfred Schwertle, Essen

Phototechnik GmbH., Kibbelstr. 15, F 3 73 28, Geschf.: Kfm. Willy Kühn, jr., Dinslaken

Piano-Kaiser, Inh.: Liselotte Kaiser, Kettwiger Straße 22, F 2 31 00

Pianohandlung Heinz Conzen, Bredeneyer Straße 5, F 4 39 89 +

Pianohaus Fritz Heinrich, Billothstraße 36 +

Piek, August, Landesproduktenhandlung, Rheinische Straße, F 2 43 09, pHG.: Kfm. Aug. Piek, Essen, Frau Anna Piek, Essen

Pieper, Heinrich, Auto-Elektrik-Teile-Großhandlung, Kruppstraße 248, F 7 55 15 +

Pieper, Josef, Maschinenfabrik, Langenberger Straße 720, F 4 82 35 +
 Pilz, Bernhard, Ruhrtalstraße 28, F 4 96 41 +
 Pingsmann, Hans, Rellinghauser Straße 248/501, F 3 28 66 +
 Pintsch Bamag AG., Techn. Büro, Zweigertstr. 36-38, F 7 93 54
 Pioch & Brauer, Steeler Straße 536/38, F 5 14 45, phG.: Frau Hildegard Pioch
 Pirl & Co., Steeler Straße 140, F 3 26 95, Inh.: Kfm. Jürgen Niefeling, Essen

Pirschat, Heinz,

Limbecker Straße 76, F 3 88 54
 Pixberg, Carl, Herstellung u. Vertrieb optisch-mechanischer Erzeugnisse für die Industrie, Frohnhauser Straße 231, F 7 66 86 +

Planax-Registrier-Organisation Wöhr & Busse oHG., Rütterscheider Str. 237, F 4 45 91, phG.: Kfm. Erich Wöhr, Essen, Kfm. Karl Busse, Witten
 Plab, Wilh., Germaniastr. 188, F 6 16 31

„Plastex“ Dr. Helmut Birkenhauer KG.,

Klarastraße 1/3, F 7 88 54, phG.: Dipl.-Kfm. Dr. Helmut Birkenhauer, Essen
 Plastol Chemie G. m. b. H., Frintropfer Straße 235 F 6 17 83, Geschf.: Kfm. Wilh. Fritz, Essen
 Rechtsbeistand Karl Ahrens, Oberhausen

Plessner, Josef, Dreifingstraße 19a, F 4 85 56, Inh.: Kfm. Josef Plessner, Essen

Pliekat, Friedrich K. G.,

Altensener Straße 495, F 29 21 98, Geschf.: Kfm. Ernst Mende, Essen
 Plöger, Felix H., Pelze, Am Hauptbahnhof 1-2, F 2 77 65, phG.: Wwe. Adele Plöger, Essen

Pöhlner, Hedwig, Fürstbisslinstraße 20, F 6 18 75
 Pötter, Leo, Theaterplatz 1, F 3 79 10 +
 Pötters, Johann, Wwe., KG., Hoch-, Tief- und Eisenbetonbau, Haus-Berge-Str. 163, P 6 22 66 +
 Pöttjer, Gebr., Inh.: Wilhelm Pöttjer, Fahrzeugbau, Viehofer Platz, F 3 08 22

Poggel, Otto, Viermännerhöhe 14, F 29 01 27, Inh.: Kfm. Otto Poggel jr., Essen
 Pohl, Joachim & Co., GmbH., Altendorfer Str. 245, Geschf.: Kaufmann Grete Lemm, Essen

Pohland, Franziska, Weizenstraße 4 +
 Pohlitz, Fritz, Holmderweg 78, F 4 13 68 +

Pollberger, Elisabeth, Kruppstraße 240/42,

F 7 54 69
 Pollems, Fritz, KG., Zweigniederlassung Essen, Rütterscheider Straße 119, F 7 88 22, phG.: Grundbau Nord-West, Ges. m. b. H., Bremen

Pollerbeck, Ernst, Nachf. E. Rauch, Güternah- u. Fernverkehr, Steeler Straße 452a, F 3 89 40, Inh.: Kfm. Heinz-Ferdinand Rauch, Essen

Pollerberg, Josef,

Schreibwaren-Großhandelshaus, Glühofstraße 16, F 3 29 83, Geschf.: Dr. Josef Pollerberg, Essen, Willi Herbert Pollerberg, Essen

Pollmann, Gebrüder, Bauunternehmung für Hoch- und Tiefbau, Grundbach 49, F 5 07 17, Inh.: Friedrich Pollmann, Essen

Pommerenke, Ewald, Werbedienst und Adressen-auskunft G. m. b. H., Klosterstraße 53, F 22 22 30, Geschf.: Kfm. Ewald Pommerenke, Essen, Frau Christine Pommerenke, Essen

Poppe, Eugen, Handelsvertretungen, Sonnenstr. 28, F 4 27 98 +
 Posthausen, Heinrich, Gerlingstr. 10/12, F 2 45 82, phG.: Karl und Aug. Posthausen, Essen

„Postkutsche“ Gastwirtschaft, Rütterscheider Straße 121, F 7 34 76, Inh.: Werner Kleinrahm, Essen

Pöth, Heinrich, Segerothstraße 15/17, F 2 41 44/45 +
 Pothmann, Johann Heinrich, G. m. b. H., Frintropfer Straße 36, F 6 11 24, Geschf.: Dipl.-Ing. Clemens Pothmann, Essen, Kfm. Wilhelm Jungbluth, Essen

Pototzki, Karl, Eisengroßhandel, Hövelstraße 140/44, F 29 06 54/55, Prok.: Frau Meta Pototzki, Essen, Eduard Stemes, Essen

Prago-Industrie Gieße & Co., Moorenstraße 8, F 7 44 94, phG.: Kfm. Hans Gieße, Essen, Kfm. Helmut Kuhn, Essen

„Präsident“ Ruhrkohlen-

Verkaufsgesellschaft m. b. H., Frau-Berta-Krupp-Straße 4, F 2 01 01, Geschf.: Dir. Karl Krüßmann, Dir. Heinrich Kleinmann

Prax.-Maschinen- und Apparatebau G. m. b. H., Kruppstraße 92, F 3 04 93, Geschf.: Frau Sturm, Hamburg

Prager, Bernhard, Süßwaren- und Lebensmittel-Großhandel, Wortbergrode 5, F 7 32 81 +
 Preiss, Bernhard, jr., Krayer Str. 166, F 5 11 07 +

Preßbau G. m. b. H.,

Spezial-Bauunternehmung Essen, Sedanstraße 39, F 22 20 66, Geschf.: Obering. Friedrich Wilhelm Eickmann, Essen, Olbrichstr. 56, F 2 76 71

Presswerk Aktiengesellschaft, Lüscherhofstr. 80, F 29 20 57, Vorst.: Kfm. Willi Marquardt, Essen, Dipl.-Ing. Herbert Hobein, Essen
 Preuß, E., Industrieanstrich, Königsberger Str. 76, F 7 45 55
 Preuss, Else, Königsberger Straße 76, F 7 45 55 +
 Preuß, Fritz, Königsberger Straße 74, F 7 67 72 +
 Primat-Lochkarten Werner Frost & Co. o.H.G., Morselhofstr. 14, phG.: Buchdruckermstr. Werner Frost, Wattenscheid-Höntrop, Kfm. Friedrich Hasenberg, Essen, Kfm. Bernhard Starke, Essen

Prinz, August, Großhandlung in Leder u. Schuhmacherbedarfsartikeln, Lindenallee 66, F 2 43 61 +
 Prinz, Clemens, Photo-Kino-Projektion, Kettwiger Straße 2, F 3 84 44 +
 Prodorit-Vertrieb Müller & Co., KG., Steinberg 5, F 2 45 44, phG.: Kfm. Heinr. W. Müller, Essen

Pröbsting, Julius,

Bettenhaus, Limbecker Str. 79, F 2 62 54, Inh.: Kfm. Herbert Pröbsting, Essen
 Pröhl, Karl, Vertrieb von Roststäben, Spezialwerkzeugen, Industriebedarf, Emilienstraße 22, F 7 23 09 +

Prometheus GmbH., Büro Dreilindenstraße 39, F 22 22 44
 Pütz & Paul, Kunsthandlung, Kastanienallee 100, F 2 51 89, phG.: Kfm. Karl Oxenfarth, Essen

Puls, Gustav, Am Ruhrstein 12, F 4 60 41 +
 Pulver- u. Sprengstoff-Fabrik Pionki G. m. b. H., Essen

Pumpen + Maschinenbau Abel K. G.,

Alfredstraße 73, F 7 33 20, phG.: Kfm. Karl-Werner Abel, Essen

Purwin, Karl, Kraftfahrzeugwerkstatt,

Altensener Str. 59, F 2 55 57, Inh.: Wwe. Cläre Purwin, Essen

Q

Quack & Co., OHG., Ruhrtalstraße 45, F 4 96 25, phG.: Herbert Ehrlich und Willy Müller, beide Essen-Werden
 Quarzlampefabrik Dr.-Ing. Felix W. Müller, Ruhrtalstraße 15/17, F 49 23 44 +

Quast, Ernst,

Bauunternehmung, Inh.: Bauing. Otto Quast, Kraveltstraße 44, F 7 15 78 +
 Quehl, Otto, Kettwiger Straße 36, F 3 81 04
 Quendt, Heinrich, Frohnhauser Straße 416, F 7 64 63 +

Quensell, Wilhelm,

Schienenhofstraße 47a, F 3 29 22, Inh.: Kfm. Herm. Braukmann, Essen
 Quinting, Josef, Obst- und Gemüsegroßhandel, Rheinische Straße, F 2 36 08 +

R

2 R-Druck Buchdruckerei Hanns Roggendorf KG., Kämpenstr. 34, phG.: Buchdruckermstr. Hanns Roggendorf, Essen

Raab Karcher GmbH.,

Niederlassung Essen, Frankenstraße 348, F 4 40 21
 Geschf.: Dir. W. Gramlich, Frankfurt
 Dir. Dr. Heinz Huber, Essen
 Dir. Dr. Wolfgang Huber, Essen
 Dir. Willy Meffert, Essen
 Dir. Karl Thomask, Düsseldorf

Raab Karcher & Cie., Handelsgesellschaft m. b. H., Frankenstraße 348, F 4 40 21
 Geschf.: Conrad Meffert, Essen
 Julius Schelling, Essen

Rabbe, Robert, Frankenstraße 106, F 4 25 35 +

Rabin, Günter, Turmstraße 14**Rademacher, Carl,**

Gruben- u. Hüttenbedarf, Feuerschutz, Kortumstraße 63, F 7 49 23
 Rademacher, E., GmbH., Elektro-Artikel, Rütterscheider Straße 20, F 79 09 03

Radio-Fern G. m. b. H., Kettwiger Straße 56, F 3 11 54, Geschf.: Wwe. Martha Fern, Essen
 Radiophon, Inhaber Theo Vogelsang, Citybau, F 22 20 31 +
 Rädler & Co., Mozartstraße 8-10, F 2 42 20, Inh.: Frau Charlotte Rädler, Essen

Rädler, Kurt, Mozartstraße 8, F 2 42 20 +

Raetz & Co., Weiglestraße 5, F 3 11 42,

phG.: Kfm. Werner Raetz, Essen, Kfm. Hans Schmitz, Essen
 Raetz und Unger, Drogerie, Bredenerer Straße 111, F 4 11 58, phG.: Kfr. Frieda Raetz, Kfr. Anneliese Unger, beide Essen

Ramm, Hans, Eisen- und Metallgroßhandlung, Kettwiger Straße 60, F 2 33 54 +
 Rank, Lore, Tuchgroßhandlung, Huttropstraße 52, F 2 50 83 +

Ranke, Hermann,

Bahn- u. Tiefbau, Renatastr. 4, F 7 38 95, Inh.: Bauunternehmer Helmut Ranke, Essen
 Rass & Co., Textilwaren-Handarbeiten G. m. b. H., Karlstraße 43, Geschf.: Kfm. Franz Rass, Essen

Rast & Co.,

Rütterscheider Straße 38, F 7 42 70, phG.: Kfm. Heinr. Rast, Essen
 Rathaus-Café, Frau Maria Eschen, Kettwiger Str. 54, F 3 72 15 +
 Rath's-Kellerei Heinz Rath, Steeler Straße 170, F 3 22 70 +

Rau, Ernst, K. G., Abbruchunternehmen,

Heinrichstraße 85, F 2 30 01, phG.: Dir. Albert Friedlieb, Essen, Kfm. Ernst Otto Rau, Essen

Rau, Ludwig, Ladenspeicherstr. 83, F 7 34 16,

Inh.: Wwe. Karoline Rau, Essen, Geschf.: Wilhelm Unthan, Essen
 Rauch, Elisabeth, Kohlen- und Banstoffe, Inh.: Anneliese Rauch, Hindenburgstraße 19, F 3 87 71 +
 Rauchfuß, Fritz, Ingenieurbüro, Sunderholz 70, F 4 18 28 +

Rauer, F. J., & Co., KG., Sartoriusstraße 27, F 4 16 24, phG.: Kfm. Xaver Schnöller, Essen
 Rauf, Hugo, Hindenburgstraße 23, F 3 70 51/52 +

Rautenberg, Alfred, & Co., Steeler Straße 597, F 5 17 71, phG.: Alfred Rautenberg, Essen, Frau Isolda Rautenberg, Essen

Rautenberg, Friedrich, Wäsche- und Berufskleiderfabrik, Kölner Straße 14a, F 7 63 09, Inh.: Kfm. und Fabrikant Friedrich Rautenberg, Kettwig (Ruhr)

Rauter, Felix, Brunnenstraße 15/21, F 2 50 34, Inh.: Wwe. Helene Rauter, Essen

Rauwald, Ferdinand,

Schinkelstr. 29, F 23 23 43, Inh.: Dipl.-Ing. Armin Rauwald, Essen
 Rawe, Franz, Hünninghausenweg 73, F 5 19 87, Inh.: Frau Maria Huthmacher, Essen

Rebito Kinoreklame W. Siemens & Co., K. G.,

Annastraße 28, F 7 77 07, Geschf.: Kfm. Werner Siemens, Essen, Kfm. Walter Kindler, Essen
 Kfm. Walter Kindler, Essen
 REBO-Gummi Hans, B. Everts, Kuckucksrain 17, F 4 35 82 +

Recker, Heinrich, Metzger Str. 21, F 3 89 68,

und Keplerstraße 99, priv.: F 7 78 28
 Redeker, August, H., Rütterscheider Straße 311, F 4 61 30, Inh.: Kaufmann Irnhild Bendt, Wuppertal
 Redmann, Edmund K. G., E.-Borbeck, Borbecker Platz 2, phG.: Kfm. Edmund Redmann, Essen

Reeke & Walger, Gerswidastraße 32,

F 7 48 51, phG.: Dipl.-Kfm. Dr. Hans Toussaint, Essen
 Regeniter & Sohn, Werrastraße 12, F 3 12 72, phG.: Kfm. Wilh. Regeniter, Essen, Kfm. Friedr. Regeniter, Essen

Registrierkassen G. m. b. H., Bachstraße 2, F 2 50 28, Geschf.: Kfm. Victor Kelleter, Essen

Rehse & Sohn, K. G.,

Dreilindenstraße 88, F 22 21 54/55, phG.: Dr. jur. Wilh. Rehse, Essen, Wwe. Ruth Rehse, Essen, Prok.: Obering. Herbert Meier

Reichert, Otto, Gerswidastraße 88, F 7 43 30, phG.: Wwe. Auguste Reichert, Essen, Kfm. Albrecht Reichert, Essen

Reichsadler-Apotheke und Drogenhandlung Kurt Itzen, Frankenstraße 108, F 4 13 85 +
 Reidenbach, Carl, Robert-Koch-Straße 13, F 7 40 98, Inh.: Kfm. Alfons Haakshorst, Essen

Reif, Johann, Wwe., Nachf. Walter Schmitz, Großmarkt, F 2 68 93, Inh.: Kfm. Walter Schmitz, Essen

„Reifen“-Hoffmann, Georg-Baur-Ring 20, F 4 22 19, Inh.: Kfr. Rosemarie Becher, Essen
 Reifen-Wink GmbH., Gemarkenstr. 114/116, F 79 04 57, Geschf.: Kfm. Rudolf Wink, Essen

Reimering, Bernhard, Großhandelsunternehmen in Molkeremaschinen-, -geräten und -bedarfsartikeln, Schornstraße 40, F 7 13 47 +
 Reinhardt, Johann, Breslauer Straße 2, F 7 63 62 +
 Reinhold, Oswald, Handelsvertretungen in Tabakwaren, Hagelkreuz 30, F 4 21 95 +

Reinke, H., & Söhne OHG., Jußenstraße 63, F 7 35 09, phG.: Juwelier Helor Reinke, Essen, Kfm. Theodor Reinke, Essen, Juwelier Günter Reinke, Essen, Marianne Wilmsen, Essen, Fri. Inge Reinke, Essen

Reintjes & Gerbaulet,

Blumen-Ausstellung, Gemarkenstraße 48, F 7 48 79, Inh.: Kfm. Franz Gerbaulet, Essen
 Reise- und Versandbuchhandlung Helmuth S. Bungardt, Henckelstraße 25, F 7 87 79, Inh.: Buchhändler Helmuth Jakob Bungardt, Essen

Reisebüro J. F. Conzen & Co., G. m. b. H.,

Am Handelshof 1 (Allianzhof), F 2 42 44/46, Geschf.: Speditionskfm. Josef Franz Conzen, Essen
 Reisebüro Heinrich Schneider, Altendorfer Str. 17, F 22 23 54 +

Reisebüro Wohlgemuth,

Inh.: Dipl.-Kfm. Hans Wohlgemuth, Haus an der Oper, F 22 25 06 +
 Reith, Gabriel, Anzeigen- und Verlagsvertretung, Wupperstraße 2, F 2 75 97 +

Reith, Gerd,

Buch- u. Zeitschriften-Groß- u. Einzelhandel, Essen-Hbf., F 2 43 92

Reitner, Kurt Hermann, KG, Emilien-

straße 16-20, F 7 79 93, phG.: Ing. Kurt Hermann Reitner, Essen, Prok.: Frau Gisela Reitner, Essen

Rekener Dampfziegel und Sägewerk Abt. Holzbaustoffe, Inh.: Max Fredrich von Fürstenberg, Fürstraße 108, F 6 10 10 +

Relais- u. Feinwerkbau Essen,

Helmut Maull, E.-Werden, Leanderbank 3, F 49 22 34

Rempe, Gebrüder, Tief- und Straßenbau, OHG.,

Eickenscheider Fuhr 189, F 3 77 14, phG.: Tiefbau-Unternehmer Theodor Rempe, sen., Essen, Bauing. Theodor Rempe jun., Essen

Remy, Erwin, Wegmannstraße 10, F 5 04 87, phG.: Kfm. Ernst Wilkes, Essen, Kfm. Karl Ernst Bender, Essen
 Rennanlage Rhein-Ruhr G. m. b. H., Bottruper Str. 630, Geschf.: Dipl.-Ing. Dr. Dietrich Fastje, Essen
 Reppikus, Heinrich, Rütterscheider Str. 77-79, F 7 34 34 +
 Reschke, Bruno, Virchowstraße 90, F 7 33 91 +

Reschop, Walther, Bismarckstraße 57, F 7 20 91, phG.: Kfm. Horst Walther Reschop, Essen
Rethfeld, Werner, Betonwerkstein-Betonwaren, Goethestr. 54, F 7 33 68

Reul, Vinzens, Kreuz-Drogerie, Oberstraße 1, F 4 26 17 +

Reul, Wilhelm, Maschinenfabrik, G. m. b. H., Kupferdreher Str. 182, F 4 85 07, Tellh.: Ing. Wilhelm Reul, Essen, Kfm. Conrad Rode, Essen

Rheuss-Bergbau- und Industrie-Rode G. m. b. H.,
Kaninenbergstraße 31, F 2 76 10, Geschf.: Gerichts-
assessorin Dr. jur. Franziska Besta, Bonn

Reuter, Walter, K.G., Tabakwaren-Groß- u. Einzelhandel, Borbecker Str. 139, phG.: Kfm. Berthold Reuter, Essen, F 6 05 87 +

Revisions- und Treuhandgesellschaft Nordwest G. m. b. H., Vossbusch 1, F 4 53 29, Geschf.: Kfm. Hans Niggemann, Essen

„Rewe“ Lebensmittel-Großhandel eGmbH., Scharnhorststraße 8-10, F 2 48 79

Rexing, B., & Söhne, Getränkevertrieb, Zum Oberhof 17, F 5 06 78, phG.: Kfm. Franz Rexing, Essen, Frau Anna Rexing, Essen, Kfm. Bernhard Rexing, Essen

RHEIN-LIPEE Straßen- u. Tiefbau GmbH., Bottroper Str. 28, F 22 27 13, Geschf.: Bau-Ing. Werner Kortens, Herten

Rhein-Main-Wohnungsbau Max Köppe KG., Kasanienallee 52/54, F 2 63 47

„Rhein-Oder“ Industrie-Gesellschaft, Nachf. Kral & Co., techn.-chemik. Teerzeugnisse, Richard-Wagner-Straße 5, F 2 32 54, phG.: Kfm. Karl Redemund, Essen

„Rhein-Ruhr-Bau“ G. m. b. H., Zweigniederlassung Essen, Frillendorfer Str. 148b, F 2 52 98, Geschf.: Ing. Heinz Nöckel, Tönishelde, Bankfm. Willi Becker, Düsseldorf

Rhein-Ruhr Darmimport, Söllingstr. 131, F 3 00 36, Inh.: Paul Dieter Strenger

Rhein-Ruhr Gummi G.m.b.H., Hoffnungstr. 26, Geschf.: Kfm. Erich Edelmann, Hildesheim

**Rhein-Ruhr-Rundfunk Vertriebs-
gesellschaft m. b. H.,** Kronprinzenstraße 14, F 3 78 19, Geschf.: Kfm. Egon Eicht, Essen

Rhein-Ruhr Transport-Gesellsh. m. b. H., Kaisershofstr. 90, Geschf.: Kfm. Josef Schenten, Essen

Rheinisch-Westfälische Dampfwäscherei und Reinigungsanstalt Robert Vogelsang, Krayer Str. 6, F 6 08 31, Inh.: Kauffrau Elisabeth Harnaack

Rheinisch-Westf. Familienhilfe, Zweignld. der Eos, Volks- und Lebensversicherungs-A.-G., Kaupenstraße 12, F 2 63 15, Vorstand: Rudolf Baller, Vorsitz: Erich A. Meyer, Dr. Rudolf Pernice, stellv. Vorstandsmitglieder

**Rheinisch-Westfälische Getränke-
Industrie G.m.b.H., — Pepsi-Cola —,** Essen, Dortmund Straße 61, F 2 71 51, Geschf.: Generalkonsul Bruno H. Schubert, Frankfurt, Dipl.-Ing. Fritz Kempff, Frankfurt, Theodor Schubert, Düsseldorf

Rheinisch-Westfälische Grubenholzeinkaufsgesellschaft m. b. H., Dreilindenstraße 89, F 3 17 54

**Rheinisch-Westfälische Packungs- und
Gummiwerke, Inh.: Heinz Barry,** Westfalenstraße 64, F 4 10 41 +

**Rheinisch-Westfälische Rohstoff-
gesellschaft Springorum & Co.,** Am Langensiepen 8, F 4 15 85, phG.: Kfm. Rainer Springorum, Essen, Büro u. Lager: Wattenscheid, Fritz-Reuter-Straße, F 8 10 01

Rheinisch-Westfälische Strassen- und Kleinbahnen G. m. b. H., Huyssenallee 44/46, F 3 82 57, Geschf.: Dr. rer. pol. Bernhard Edelmann, Essen, Regierungsbaumeister a. D. Bernhard Tillmann, Essen

Rheinisch-Westfälische Telefon G. m. b. H., Zweigstr. 32, F 7 41 78

**Rheinisch-Westfälische Verlagsgesellschaft
m.b.H.,** Sachsenstraße 36, F 2 15 11, Verlag d. NRZ, Geschf.: Verleger Dietrich Oppenberg, Essen, Verlagsleiter: Otto Bartels, Essen

Rheinisch-Westfälische Wirtschaftsprüfung G. m. b. H., Gutenbergstraße 14, F 2 78 23, Geschf.: Wirtschaftsprüfer Dr. jur. Jens Peter Magnussen, Mülheim (Ruhr), Wirtschaftsprüfer Dipl.-Kfm. Dr. rer. pol. Heinz Absleben, Düsseldorf, Wirtschaftsprüfer Fritz Möbus, Essen, Wirtschaftsprüfer Dipl.-Kfm. Willy Op gen Oorth, Kettwig

**Rheinisch Westfälische
Wohnstätten AG.,** Dorotheenstr. 1, F 7 19 81, Vorstand: Dir. Dr. Wilh. Steinberg, (Vors.) Düsseldorf, Dir. Ernst J. Barz, Essen, Dir. Dr. Ing. Hans Eicke, Gelsenkirchen

Rheinisch-Westfälische Zellebet-Zellenbeton G. m. b. H., Kronprinzenstraße 15, F 2 31 82, Geschf.: Kfm. Erich Rasche, Wengern (Ruhr)

**Rheinisch-Westf. Lebensmittelvertrieb
Wilhelm Topf,** Bruckmannstraße 97, F 20 00 22

**Rheinisch-Westf. Lebensmittelvertrieb
Wilhelm Topf,** Bruckmannstraße 97, F 20 00 22

**Rheinisch-Westf. Lebensmittelvertrieb
Wilhelm Topf,** Bruckmannstraße 97, F 20 00 22

**Rheinisch-Westf. Lebensmittelvertrieb
Wilhelm Topf,** Bruckmannstraße 97, F 20 00 22

**Rheinisch-Westf. Lebensmittelvertrieb
Wilhelm Topf,** Bruckmannstraße 97, F 20 00 22

**Rheinisch-Westf. Lebensmittelvertrieb
Wilhelm Topf,** Bruckmannstraße 97, F 20 00 22

**Rheinisch-Westfälisches Elektrizitätswerk
Aktiengesellschaft,**

Rellinghauser Straße 53, F 33 71, Vorstand: Dir. Dr. h. c. Fritz Ridderbusch, Essen, Dir. Heinrich Schöller, Essen, Dir. Dr. E. H. Franz Hellberg, Köln, Dir. Dr. h. c. Hellmuth Greinert, Essen, Dir. Dr. Walther Maurer, Essen, (stellv.), Dir. Wilhelm Gutmann, Essen, (stellv.), Dir. Helmut Meysenburg, Helliggenhaus, (stellv.), Dir. Dr. Alfred Einnatz, Essen, (stellv.)

**Rheinisch-Westfälisches Verlagskontor
GmbH.,** Sachsenstraße 36, F 2 14 21, Geschf.: Verlags-
kaufmann Hans Windisch, Essen

Rheinische Bier-Vertriebsges. m. b. H., Gelsenkirchener Straße 288, F 29 14 09

Rheinische Blindenarbeit Gemeinnützige G. m. b. H., Frintroper Str. 436, F 6 16 36, Geschf.: Hermann Pothmann, Essen

**Rheinische Briefumschlag-Gesellschaft
Herbener & Co.,** Rosastraße 81, F 7 38 72, phG.: Kfm. Adolf Herbener, Essen

Rheinische Elektro-Industrie G. m. b. H., Bruckmannstraße 97, F 29 21 54/55, Geschf.: Kfm. Heinrich Humme, Essen

Rheinische Fruchtsaftkellerei R. J. Stumpf, Bad Kreuznach, Zweigniederlassung Essen, Am Brauhaus 16-32, F 6 06 51/52

Rhein. Milchhandelsbedarf eGmbH., Alfredstr. 55, F 7 29 23

**Rheinische Papierindustrie
Herm. Kleine-Möllhoff KG.,** Alfredstr. 140-148, F 4 40 11, phG.: Kfm. Winfried Kleine-Möllhoff, Essen, Kfm. Paul Kleine-Möllhoff, Essen, Kfm. Hans Enger, Essen

Rheinische Sperrholz- und Türenfabrik Aktiengesellschaft, Bismarckstraße 57, F 7 20 91, Vorstand: Kfm. Adolf Sutholt, Essen, Kfm. Hartloff Reschop, Andernach

Rheinische Stahlwerke

Hauptverwaltung Bismarckstraße 3
Fernspr. Sa.-Nr. 2 08 81, 2 09 91

Vorstand: Generaldirektor Dipl.-Kfm. Werner Söhngen, Essen, Vors. Direktor Dipl.-Kfm. Dr. Willy Eggemann, Essen; Direktor Dr. Wolfgang Litz, Düsseldorf; Direktor Fritz Mahn, Essen; Direktor Dipl.-Ing. Dr.-Ing. E. H. Arthur Mauterer, Düsseldorf; Hüttendirektor Kurt Schmitz, Witten (Ruhr); Direktor Rechtsanwalt Ekmar Schoeneberg, Essen; Direktor Dr.-Ing. Carl-Heinz Stephan, Bottrop; Direktor Rudolf Stöter-Tillmann, Essen; Hütten-
direktor Dipl.-Kfm. Alexander Wiedenhoff, Mülheim (Ruhr)

Rheinische Weinkellereien Richard J. Stumpf, Bad Kreuznach, Zweigniederlassung E.-Borbeck, Am Brauhaus 16/32, F 6 06 51 +

Rheinische Wohnungsbau-G. m. b. H., Kiefernhalde 3, F 4 35 36, Geschf.: Wwe. Julie Sunderplassmann, Essen, Kfm. Alfred Brandhoff, Essen

Rheinisches Kaufhaus für Lebensmittel Josef Schumacher, Krayer Straße 268, F 5 04 01 +

Rheinisches Wäschehaus Anna Bothe, I. Weberstraße 12, F 3 22 03 +

Rheinstahl Bergbau

Aktiengesellschaft

Bismarckstraße 3, Kruppstraße 8 — 10
(Arenberghaus) F Sa.-Nr. 2 08 81

Vorstand: Bergwerksdir. Rudolf Stöter-Tillmann, Vorsitz: Bergwerksdir. Bergwerksdir. Dr.-Ing. Carl-Heinz Stephan, Bottrop; Bergwerksdir. Franz Unkel, Mülheim; Bergwerksdir. Dipl.-Berg-Ing. Josef Menke, Marl; Bergwerksdir. Hugo Spralte, Wattenscheid; Bergwerksdir. Wilhelm Blankmeister, Gelsenkirchen

**Rhode & Kudszus, Gutenbergstraße 20,
F 2 50 63,**

phG.: Kauffrau Ursula Rhode, Essen, Kfm. Karl Kudszus, Essen

Richtberg, Karl, K.G., Zweigniederlassung, Essen, Pelmanstraße 46, F 7 38 14 +

Richter, Dr. & Co., G. m. b. H., Wilhelm-Bernsauweg 2, F 4 94 45, Geschf.: Frau Elisabeth Stratmann, Essen

Richter, Ewald, Billrothstraße 33, F 7 10 10

Richter, Heinz, Großhandlung in sanitären Gas- und Wasserleitungsartikeln, Schmettaustraße 7, F 2 75 07 +

Richter, Rudolf, Zeitungs- und Zeitschriften-Großvertrieb, Buchhandlung, Henrietenstraße 2, F 2 70 44/45

Ridder, Hermann, Rundfunk-, Fernsprech- und Elektromaterial-Großhandlg., Ladenspelderstr. 70, F 79 18 51 +

Rieck, Ulrich, & Söhne, Zweigniederlassung, Ursulastraße 85, F 4 28 51/52, phG.: Kfm. Gerhard Rieck, Berlin, Kfm. Joachim Rieck, Berlin, Kfm. Klaus Rieck, Berlin

Riegel, Lucie, Spez.-Gesch. für Möbel und Betten, Hochbunker an der Heßlerstraße, F 29 23 97

Rieping, Theodor, Lebensmittel-Großhandlung, Riddershofstraße 4-8, F 5 06 66, Inh.: Wwe. Elisabeth Rieping, Gelsenkirchen, Theodor Rieping, E.-Kray

Rietz, A., G. m. b. H., Altendorfer Straße 42, F 2 05 01, Geschf.: Frau Marianne Rietz, Essen, Kfm. Artur Rietz, Essen

Rintelen, August, Kortumstraße 59, F 7 35 04, phG.: Kfm. Reinhard Rintelen, Essen, Frau Paula Rintelen, Essen

Risaek, Albert, Witteringstraße 24, F 7 85 36, Inh.: Kfm. Franz Schulte, Essen

Risch, Carl, Preußhof G. m. b. H., Am Ruhrstein 37, F 4 25 54/56, Geschf.: Kfm. Conrad Kolodzy, Duisburg-Buchholz, Prokuristen: Adolf Klein, Essen, Karl-Heinz Müller, Essen

Risch, Carl, G. m. b. H., & Co., Am Ruhrstein 37, F 4 25 54, phG.: Carl Risch, GmbH, Essen, Geschf.: Conrad Kolodzy, Duisburg-Buchholz, Prokuristen: Adolf Klein, Essen, Theodor Bröcker, Dortmund-Brackel, Karl-Heinz Müller, Essen

**Risse, Braun & Co.,
Baustoffgroßhandel G. m. b. H.,** Paulinenstraße 105, F 7 31 82, Geschf.: Kfm. Josef Braun, Essen

Rive, L. & M., K.G., Hufelandstraße 10-12, F 7 31 14, phG.: Frau Maria Rive, Essen, Kfm. Ludwig Rive, Essen

Rixföhren, Rudolf, G. m. b. H., Am Brandenbusch 12, F 4 11 12, Geschf.: Syndikatsdir. a. D. Rudolf Rixföhren, Essen

Rode, Ernst, Friedrich-Ebert-Straße 90-94, F 3 13 03 +

Rodenbach, Husmann & Co., Bornstraße 8-10, F 2 69 32, phG.: Kfm. Emil Rodenbach, Essen, Kfm. Christian Rodenbach, Essen, Kfm. Hans Husmann, Essen

Roder, G., & Sohn, OHG., Segerothstraße 128/30, F 3 14 39, phG.: Kauffrau Gertrud Roder, Essen, Kfm. Hans Roder, Essen

Roediger, Paul, Rieh., Maschinen- und Industriebedarfs-G. m. b. H., Sunderholz 102, F 4 13 81, Geschf.: Fabrikant Paul Richard Roediger, Essen

Röhlig & Co., Zweigniederlassung Essen, Am Scheidbusch 26, phG.: Kfm. Karl Georg Wilhelm Herwig, Bremen, Kfm.: Friedrich Walther Backhus, Hamburg, Oscar Herwig, Hamburg, Hans Heinrich Friedrich Schackow, Bremen

Röhren- und Stahl-Ges. m. b. H., Bottroper Straße 8, F 3 85 51, Geschf.: Fabrikant Wilh. Pederzani, Hagen

**Röhrenwerk Kupferdreh Carl Hamm
G. m. b. H.,** Gasstraße 12, F 4 85 10, Geschf.: Dipl.-Kfm. Dr. Karl Libaux, Kettwig

Roelen, Alfons, Burggrafenstr. 1/19, F 2 41 46 +

Roelen, Victor, Großhandlung, Meisenburgstraße 239, F 7 78 54 +

Römer, E., Markuspfad 3, F 4 27 60, Inh.: Kfm. Ed. Römer jr., Essen

Röschinger, Johannes, Glas- u. Säurebau, Isenbergstr. 67/69, F 7 23 73

Roeser-Schievekamp, Sanitätshaus Essen, Leonhard Roeser, Kapuzinergasse 2, F 3 24 54, phG.: Kfm. Leonhard Roeser, Essen, Orthopädiemechanikermeister, Leonhard Roeser jr., Essen

Rösler-Draht G. m. b. H., Büro u. Lager: Töpferstr. 109, F 3 85 44/45/46

Geschf.: Heinrich Rösler, Kettwig

Rösler, Paul, Kruppstraße 88 +

Rötgers, F. W., Goethestraße 104, F 7 34 60, phG.: Kfm. Willy Reider, Essen

Röttger, Alfred, Schuhhaus, Gemarkenstraße 117, F 7 41 91 +

Rohde, Wilhelm, Olgastraße 3, F 7 13 15, Inh.: Kfm. Hans Rohde, Essen

Rohden, Friedrich Wilhelm, Graphische Anstalt oHG., Brigittastraße 30/44, F 7 59 21, phG.: Friedr. Wilh. Rohden sen., Essen, Friedr. Wilh. Rohden, Essen

**Rohden, Heinrich, Rüttenscheider Straße 2,
F 3 21 76, Inh.: Kfm. Heinrich Rohden, Prok.:
Fritz Pellenz, Prok.: Henny Pellenz**

Rohte, Oskar, K.G., Otmarstraße 10, F 4 28 69, phG.: Kfm. Oskar Rohte, Essen, Kfm. Rudi Ecker, Essen

Roland G. m. b. H., Chemische Fabrik, Annastraße 38, F 7 49 25, Geschf.: Dipl.-Ing. Klaus Feustel, Essen

Rolke, Arthur u. Theodor, Meisenburgstraße 225, phG.: Kfm. Arthur Rolke, Essen, Kfm. Theodor Rolke, Essen

**Ronge & Co., Cäcilienstraße 12-14,
F 7 36 51,** phG.: Karl Ronge, Essen, Karl Otto Ronge, Essen

Roob, Max, Rauhöhlerberg 36, F 5 21 74, phG.: Kfm. Max Roob, Essen, Kfm. Dieter Esken, Essen

Rose, A., Kom.-Ges., Zweigniederlassung, Reuenberg 50, F 6 04 57, phG.: Dipl.-Ing. Walter Rose, Dortmund, Bau-Ing. Karl Rose, Dortmund, Prok.: Bernhard Knödler, Mülheim (Ruhr), Adolf-Stöcker-Straße 6, F 4 54 19, Dipl.-Ing. Aloys Kosinski, Düsseldorf, Kündgensweg 20, F 7 23 17

Rosen-Apotheke Inh. Maria Schulz, Hnestraße 1, F 2 02 69 +
 Rosenberg, Friedrich, Goldfinkstraße 7, F 4 11 75
 Rosenblatt & Co., G. m. b. H., Eduardstraße 8, F 7 47 82, Geschf.: Kfm. Josef Rosenblatt, Essen
 Rosenfeld, Paul, Limbecker Straße 2 +
 Rosenkranz, Otto, Ingenieurbüro, Flemingweg 5, F 7 24 60 +
 Rosenthal, Ferdinand, Semperstraße 3, F 3 01 91 +
Rosentreter, Gustav, Frankenstraße 301,
 F 4 23 96 +
 Rosiepe, Heinrich, Güterbhf. Steele-Süd,
 F 5 03 71 +
 Roskoth, Heinrich, K.G., Kornmarkt 7,
 F 2 50 96 +
 Robbach, Alfred, Getreide und Futtermittel,
 Julienstraße 44, F 7 17 67 +
Robbach, Theo. & Co.,
 Fachgeschäft für feine Zigarren, Freiheit (Pavillon),
 F 2 49 79, phG.: Kauffrau Hildegard Hetzel,
 Kfm. Willy Hetzel
 Roskoth, Jakob, K.G., Hoffnungstraße 26,
 F 2 58 25, phG.: Kfm. Günther Roskoth, Essen
 Roskoth, Toni, Metzendorfstr. 79, F 7 21 90 +
 Rost, Johann, Frohnhauser Straße 266, F 7 68 13,
 phG.: Drogist Hermann Rost, Essen, Kfm. Dietrich
 Tigger, Essen
 „Rota“-Wälz-, Kompressoren- und Vakuumpumpen,
 Katherer & Co., Steeler Straße 595, Inh.: Wwe.
 Katharina Ketterer, Essen
 Rotring, Heinrich, Karlastraße 59, F 29 12 96 +
 Rottmann, H. & Co., G. m. b. H., Walpurgisstr. 3,
 F 7 22 51, Geschf.: Kfm. Heinr. Röckner, Essen
 Rowi-Textil-Ges. m. b. H., Hindenburgstraße 82-86,
 Geschf.: Kfm. Emil J. Janucek, Berlin
 „Roxy“ Filmtheater-Betriebsgesellschaft mbH.,
 Gildenplatz 8, F 3 23 12, Geschf.: Kfm. Georg
 Zinn, Essen, Kfm. Alfred Schwerte, Essen
 Ruberoidwerke AG., Niederlassung, Herkules-
 straße 52, F 2 47 03
 Ruchay, Friedrich, sen., K.G., Kastanienallee 20/22,
 F 2 57 06 +
 Ruddeck, Johann, Spichernstraße 43, F 22 21 03,
 Inh.: Frau Erna Baggou, Essen
Rudhart, Walter, G. m. b. H.,
Liebigstraße 24,
 F 7 05 51, Betriebsleiter: Wilhelm Vogel, Essen
Rudolph, Alfred,
 Baustoffgroßhandlung, Industrievertretungen,
 Ruhrallee 16/18, Ruf: Sa.-Nr. 2 05 46 +
 Rudolph, Walter, Inh.: Johanna Rudolph, Handel
 mit Holz und Vermittlung von Holzgeschäften,
 Olbrichstr. 15, F 2 58 82
 Rudolphi, Carl & Co., GmbH., Tulpenweg 5,
 F 4 19 80
Rüdel, Georg,
 Fernseh-, Radio- und Elektrogroßhandlung,
 Werderstraße 26, F 2 46 51/52
 Rüger, Georg, & Co., vorm. Elektra G. m. b. H.,
 Heidhauser Straße 101, F 49 23 55
 Rüger, Philipp, Lederwaren- und Reiseartikel,
 Heroldhaus, F 2 43 60 +
 Rühl, Karl, Wäsche- und Berufskleiderfabrik,
 Holsterhauser Straße 75, F 7 41 63 +
 Rürup, Heinrich, & Co., Kohlen- und Banstoffhandel
 G. m. b. H., Eickenscheider Fubr 78, F 2 74 15,
 Geschf.: Kfm. Alfred Leiters, Essen
Rüsing & Co., K.G.,
 Textilmaschinen, Kruppstraße 92, F 2 66 70, phG.:
 Kauffrau Emilie Hedwig Rüsing, Essen,
 Prok.: Walter Petri, Essen
 Rüter & Co., K.G., Bismarckstraße 30, F 2 41 54,
 phG.: Wwe. Hildegard Rüter, Essen
 Rüter, Hubert, Schuhhaus, Bochumer Straße 9,
 F 5 03 03 +
 Rüter K.G., Grashofstraße 33, F 4 22 82, phG.:
 Kauffrau Auguste Rüter, Essen
 Rütt & Co., K.G., Rellinghauser Str. 180, F 3 25 97,
 phG.: Frau Käthe Rütt, Essen
Rüttenscheider Apotheke
Dr. Heinrich Oberembi,
 Rüttenscheider Str. 132, F 7 48 17 +
 Ruhland, Wilh., Holzhandlung, Münchener Ecke,
 Harkortstr., F 3 23 70
 Ruhr-Apotheke, Georg Käller, Kurfürstenstraße 61,
 F 2 53 26
 Ruhr-Asphalt & Bautenschutz, Inh.: P. Kling,
 Eleonorastraße 20, F 7 13 25 +
 Ruhr-Assekuranz Schneider & Co., K.G., Julius-
 straße 13, F 22 21 12, phG.: Wilh. Schneider, Essen
 Ruhr-Gummi, Fachgesch. f. Gummi- u. Kunststoff-
 erzeugnisse, Regenbekleidung u. Arbeiterschutz,
 Sport- u. Spielwaren, Camping-Artikel aller Art,
 Limbecker Straße 58, F 4 35 53
 Ruhr-Kaffee, G. m. b. H., Hafenstraße 213, F 29 22 54
 Ruhr-Kleidung, Inh.: Emil Ruhr und Clara Ruhr,
 Friedrich-Ebert-Straße 4-6, F 29 21 84 und E.-Kar-
 nap, F 29 21 84 +
 Ruhr-Metallhandel G. m. b. H., Elisenstraße 73,
 F 22 29 44, Geschf.: Kfm. Helmut Rubin, Essen
Ruhr-Möbel G. m. b. H., Brigittastraße 9,
 F 7 49 97, 79 08 57/58, Geschf.: Kurt May, Essen,
 Heinz Rüter, Essen
Ruhr-Nachrichten Essener Tageblatt,
 Verlag: Tageblatt-Verlag GmbH., Essen, Kibbel-
 straße 9-15a, F 2 19 71, Geschf.: Verleger Lambert
 Lensing, Dortmund, Verleger, Max Vester, Essen,
 stellvert. Geschf.: Wilh. Schopp, Lüdinghausen,
 Dr. Franz Schäfer, Essen, Chefredakteur: Robert
 Schmelzer, verantwortl. für lokalen Teil: Franz
 Czerny

Ruhr-Petrol G. m. b. H.,

Herkulesstraße 5, F 3 22 38, Geschf.: Kfm. Eugen
 Schnoor, Essen

Ruhr-Polstermöbel-Fabrik und Handelsgesellschaft
 m. b. H., Helintzmannstraße 5/7, F 6 19 51, Geschf.:
 Kfm. Werner Belker, Essen

Ruhr-Revisionsgesellschaft m. b. H., Wirtschafts-
 prüfungsgesellschaft, Folkwangstr. 1/3, F 7 14 51/52

Ruhr-Studio Arthur Groote,

Maybachstraße 10,
 F 4 44 41/42 +

Ruhrauf, Heinrich,

Veronikastraße 21/29, F 7 22 54, Inh.: Wwe. Maria
 Ruhrauf, Essen

Ruhrbergbaubedarf Wilhelm Hohendahl,
 Frankenstraße 341a, F 4 13 66, Inh.: Wilh.
 Hohendahl, Essen, Kfm. Max Hohendahl, Essen
 Ruhrfarben Wilhelm Mies KG, Hilgerstraße 6,
 F 2 43 07 +

Ruhrgas Aktiengesellschaft,

Herwarthstraße 60, F 2 07 01, Vorstand: Dr. phil.
 Dr. med. h.c. Fritz Gummert, Essen, Gerichts-
 assessor a. D. Herbert Scheiberger, Essen, Dr.-Ing.
 E. h. Kurt Traenckner, Essen, Dr.-Ing. E. h. Walther
 Wunsch, Essen, stellv. Vorstandmitglied: Dr. rer.
 pol. Hermann Knuth, Essen

„Ruhrgold“, Flaschkonserven und Feinkost-
 Industrie Paul Wenzek, Grüne Harfe 4, F 49 24 22 +

Ruhrkohle-Treuhandes. m. b. H.,

Frau-Berta-Krupp-Straße 4, F 2 01 01, Geschf.:
 Dir. Dr. Walter Krähe, Essen, Dir. Joachim
 Gerloff, Essen

Ruhrkohlen-Beratung G. m. b. H.,

Frau-Berta-Krupp-Straße 4, F 2 01 01, Geschf.:
 Bergassessor a. D. Dr.-Ing. Wilh. Fries,
 Dr. Franz Grosse, Dr. Alfred Linden

Ruhrkohlen-Exportes. m. b. H.,

Frau-Berta-Krupp-Straße 4, F 2 01 01, Geschf.:
 Dr. Alexander v. Wölffel, Essen, Dir. Franz
 Wieczorek, Kettwig

Ruhrländische Drucker Josef März KG, Lazarett-
 str. 15, F 3 04 42, phG.: Kfm. Josef März, Essen
 Ruhrländische Verlagsgesellschaft m. b. H.,
 Lazarettstraße 15, F 3 04 42, Geschf.: Druckerei-
 besitzer Josef März, Essen, Fachkfm. Wolfgang
 März, Essen

Ruhrland-Agentur Hermann Onken, Ruhrallee 68,
 F 2 52 58 +

Ruhrland-Feuerungsbau Bruno Ostwald,

Lilienstraße 18, F 4 30 07 +

Ruhrland-Haarnetz-Import Luise Klem, Lerchen-
 straße 28, F 4 35 20 +

Ruhrland-Studio, Filmtheater, Kronprinzenstr. 35
 F 2 48 82, Geschf.: Kfm. Heinr. Kempken, Essen
 Kfm. Heinr. Jaeck, Essen

Ruhrmann, Th., Dahlhauser Str. 180, F 5 10 60 +
 Ruhrsandsteinunternehmen Hermine Seppi,
 E.-Kupferdreh, Narjesstraße 5, F 4 83 08

Ruhrthal Elektrizitätsgesellschaft Hartig & Co.,
 Ruhrthalstraße 19, F 49 23 41, phG.: Ing. Friedr.
 Hartig, Essen

Ruhrtaler Ziegel- und Klinkerwerk

Theodor Asey K.G.,

Melsenburgstraße 113, F 7 14 01, Geschf.: Werner
 Tenberg, Essen

Rummel u. Witte, OHG, Baumaschinen, Virchow-
 straße 40, F 7 35 26, phG.: Ing. Franz Rummel,
 Essen, Kfm. Waldemar Witte, Essen

Rundfunk-, Fernseh- und Elektro-

Vertriebsgesellschaft m. b. H.,

Annastraße 75, F 7 83 57/58, Geschf.: Kfm. Herm.
 Soth, Kettwig

Rundfunk-, Fernseh- und Phonogroßhandlung
 Franz Tigges, Mülheimer Straße 79, F 7 64 51 +
 Runte, Franz, K.G., Henricstraße 36, F 22 25 00
 u. 2 47 35, phG.: Kfm. Franz Runte, Essen,
 Prokuristin: Frau Herta Runte, Essen

Runte, Th., Dr., Wirtschaftsprüfungsgesellschaft
 m. b. H., Huyssenallee 105, F 22 22 57, Geschf.:
 Wirtschaftsprüfer Dr. Theo Runte, Essen, Wirt-
 schaftsprüfer Dr. Jens Peter Magnussen, Mülheim
 (Ruhr)

Rupieper, Alfred, Kfz.-Werkstätten, Wächter-
 straße 80a, F 2 59 16 +

Rupieper, Willy, vorm. Geschwister Hoddenkamp,
 Hollestraße 1, F 2 38 69 +

Ruppel Alfred, G. m. b. H., Müller-Breslau-Straße 5,
 F 7 47 33, Geschf.: Bau-Ing. Alfred Ruppel, Essen

Ruppel, Heinrich, Walpurgisstraße 1, F 7 34 27 +
 Rustemeyer, J., Rüttenscheider Straße 133,
 F 7 45 82, Inh.: Kfm. Gerh. Schmidt, Essen

Ryn, van, Hermann, K.-G., Landesprodukte,
 Rheinische Straße, F 2 69 85 +

S**Saal, Peter,**

Wegebaumaterialien und Kohlen, Paulinenstraße 8,
 F 7 10 57 +

Sabel, Heinrich, Holz- und Baumaterialienhandlung,
 Am Zehnthof 196a, F 5 00 35 +

Sabinski, Fritz, Dammanstraße 88, F 2 76 19 +
 Sänger, Wilhelm, Am Stift 6, F 4 18 63 +
 Salamander AG., Limbecker Str. 30/32, F 3 28 19

Salzgitter Maschinen Aktiengesellschaft,

Zweigwerk Essen, Hafenstraße 215, F 29 02 57,
 Vorstand: Dir. Geilenberg, Salzgitter, Dir. Erich
 Schulz, Goslar, Bergassessor a. D. Rudolf Wawersik,
 Recklinghausen

Salzmann & Co., G. m. b. H., Hoch-, Tief-,
 Betonbau, Cranachstraße 3, F 7 33 19, Geschf.:
 Kfm. Herm. Salzmann, Essen

Salzmann, Conrad, OHG, Stelle Straße 28, F 7 49 81,
 Inh.: Kfm. Conrad Salzmann, Essen, Kfm. Kurt
 Salzmann, Essen

Sammelgutverladegemeinschaft Ruhr-Lippe
 G. m. b. H., Hachestraße 123, F 3 80 19, Geschf.:
 Sped.-Kfm. Friedr. Schaufelberger, Duisburg,
 Spediteur Hans Erich Gökeler, Oberhausen

Samson-Himmeltjärna, von, Kurt, Im Ruhrland 9,
 F 49 23 35 +

Sanapharm K.G., Dr. Vogeler u. Co.,

Annastraße 38, F 7 53 62, phG.: Dipl.-Ing. Klaus
 Feustel, Essen

Sanden, Karl, Tabakwarengroß- und Kleinhandel,
 Borbecker Straße 138, F 6 08 94 +

Sandfort, G. H., Huyssenallee 80, F 2 69 44, Inh.:
 Wwe. Erika Sandfort, Essen

Sandmann, Johannes Mathias, Camphausenstr. 15,
 F 7 46 96

Sanitätshaus Wilhelm Haase,

Rüttenscheider Straße 61, F 7 46 28, Inh.:
 Orthopädie-Mechanikermeister Heinr. Haase, Essen

St. Kamillushaus, Gesellschaft zur Schaffung und
 zum Betrieb öffentlicher Erholungsanlagen und
 Wohlfahrtseinrichtungen m. b. H., Heidhauser
 Straße 123, F 4 94 94, Geschf.: Pater Stephan
 Plessner, Essen, Pater Arnold Dohmen, M.-Gladbach

„Sapla“ Sander & Co., Gerlingsstr. 10-12, F 2 76 48,
 phG.: Dipl.-Ing. Erich Plassmann, Wiesbaden,
 Frl. Irmgard Sander, Essen

Sattler, Ernst,

Großhandlung f. die Graphische Industrie, Künzler-
 str. 41, F 79 15 54/55, Inh.: Kfm. Ernst Sattler,
 Essen

Sauer, Jakob, Glühofstraße 6, F 3 03 00 +
 Saure, Christian, jr., Turmstraße 15, F 22 25 84 +
 Saure, Fritz, Rheinische Straße 55, F 3 25 67 +
 Saure, Heinrich, K.G., Selmastraße 20, F 2 33 24,
 phG.: Kfm. Heinr. Saure, sen., Essen

Scala-Theater-Betriebsges. m. b. H., Katernberger
 Str. 316, F 29 02 60, Geschf.: Frau Anneliese Brölsch

Schaaf, Wilhelm, Erben, G. m. b. H.,

Kettwiger Straße 21, F 2 50 00, Geschf.: Frau
 Margret Köhler, Essen, Dr. August Hattelsen,
 Essen

Schade, Gebrüder, Krayer Straße 12, F 5 05 85,
 phG.: Kfm. Josef Schade, Essen, Kfm. Josef
 Pohlshneider, Essen

Schadt, Lina, Großmarkt, F 2 64 92

Schäfer & Büscher, G. m. b. H., Rellinghauser
 Straße 395, F 7 61 95, Geschf.: Installateurstr.
 Julius Schäfer, Essen, Ing. Friedr. Büscher, Essen

Schäfer, Ewald, & Co., K.G., Florastraße 15, F 4 45 79,
 Inh.: Kfm. Ewald Schäfer, Essen

Schäfer, Friedrich Wilhelm, Essener Kunstgewerb-
 liche Anstalt, Glasschleiferei und Spiegelfabrik,
 Annastraße 40, F 7 36 12, Inh.: Frau Dorothea
 Kruff, Essen

Schäfer, Herm., G. m. b. H., Hafenmühle,
 Stadthafen/Ostuf, F 29 11 54/55, Geschf.: Kfm.
 Heinr. Schäfer, Essen, Gustav Bück, Duisburg

Schäfer, Rudolf, G. m. b. H., Wandastraße 8,
 F 3 17 87, Geschf.: Kfm. Rudolf Schäfer, Essen

Schäfer, Werner, Ladenspender Straße 74,
 F 7 21 22 +

Schäfer-Plottmann & Co., G. m. b. H., Rolandstr. 9,
 Geschf.: Kfm. Fritz Schäfer, Silschede, Kfm. Heinr.
 Plottmann, Silschede

Schawen, von & Co., Eisen und Stahl, Rentel-
 leitung 65, F 4 27 41, Inh.: Wilh. von Schawen

Schalek, Franz & Sohn,

Baustoffe und Kohlenhandlung, Brausewindhang 99,
 F 6 14 73, phG.: Franz Schalek, Essen

Schalkamp, Theodor, Weidkamp 5,

F 6 03 91,
 phG.: Kfm. Theodor Schalkamp, Essen, Kfm.
 Theodor Schalkamp jun., Essen

Schallenberg, Anton, K.G., Rheinische Straße,
 F 2 64 94, phG.: Kfm. Anton Schallenberg, Essen

Schalttafelbau Rudolf Blüger,

Borbecker Straße 83, F 6 13 36 +

Schaphaus, Wilhelm, Lebensmittel-Großhandlung,
 Westfalenstraße 192, F 5 04 08 +

Scharloth'sche Buchhandlung, Inh.: Erich
 Scharloth, Kindlingstraße 4, F 2 49 06 +

Scharloh, Fritz,

Eduard-Lucas-Straße 51, F 4 45 13, Inh.: Kfm.
 Hans-Georg Scharloh, Essen

Scharrenbroch, Wilhelm,

Masch.-Entrostungen - Anstriche, Essen, Hektor-
 straße 9, F 4 13 41

Schasiepen, Karl,

Bezirksstelle im Nordwest-Lotto, Lotteriereinnahme,
 Kaiser-Otto-Platz, F 5 15 35 +

Schaum-Chemie Wilhelm Bauer KG,

Huyssenallee 44, F 3 93 44, Inh.: Kfm. Wilh.
 Bauer, Essen

Scheel, Kurt, OHG, Dental-medizinischer Groß-
 handel, Selmastraße 6, F 2 69 79, phG.: Frau
 Berta Scheel, Essen, Editha Verhülsdonk, Essen

Scheele

Scheele, A., KG., Schmuttenhausstraße 55, F 3 84 86, phG.: Kfm. Adolf Scheele, Essen

Scheepers, Friedrich, Limbecker Straße 80/82, F 2 55 47, phG.: Wwe. Elisabeth Scheepers, Essen, Dipl.-Kfm. Hans Scheepers, Essen, Kfm. Alfred Scheepers, Essen

Scheffel, W., Maschinenfabrik.
Spezialität: Fleischereimaschinen, Kupferdreh, Deifbachtal 35, F 4 84 38, Inh.: Ing. Friedr. Wilh. Scheffel, Essen

Scheibe & Langenbach G. m. b. H., Heidhauser Straße 47/49, F 49 22 26, Geschf.: Kfm. Erich Langenbach, E.-Heidhausen, Fabrikant Otto Langenbach, Wuppertal-Elberfeld

Scheideler, W. Waldsäum 52, F 4 56 81, Inh.: I. Brockhoff, Essen

Scheidt, Karl Gerh., KG.,
Altendorfer Str. 100, F 3 23 28, phG.: Kfm. Karl Gerhard Scheidt, Kettwig, Kfm. Hans Timendorfer, Essen

Scheidtmann, Fritz, Hufelandstraße 3, F 7 37 09, Inh.: Kfm. Fritz Scheidtmann, Essen

Scheidtmann, Heinrich,
Wein- und Spirituosen-Großhandlung, Destillerie u. Likörfabrik, Kerckhoffstraße 133, F 7 26 81, phG.: Heinrich Scheidtmann jun., Essen

Scheidtmann, Wilhelm, Dr., Stübental 31, F 7 34 39 +

Scheller, Willy, Maschinenbau KG.,
Töpferstr. 130/136, F 3 21 51, phG.: Willy Scheller, Essen, Prok.: Erika Scheller, Essen, Obering. Hans Paulsen, Essen, Handl.-Bev.: Wilhelm Mussmann, Essen, Wilhelm Lütge, Essen, Erich Nieraad, Essen, Willi Siegel, Essen

Schenck, Carl, Maschinenfabrik GmbH., Büro Essen, Kronprinzenstraße 14, F 3 76 32

Schenk, Richard, Pelmanstraße 46, F 7 75 54

Scherer, Ludwig, Pharmazeutische Utensilien, Gehrberg 42, F 22 29 76, phG.: Kfm. Ludwig Scherer, Essen, Fri. Ruth Scherer, Essen

Scherlücke u. Diehl K.G., Gesellschaft mit beschränkter Haftung, Virchowstr. 60, F 79 09 51, phG.: Kfm. Paul Bichel, Gelsenkirchen

Scherner, Alfred, Inh.: Franz Walter, Höhenweg 77, F 6 25 87

Scheuten & Schütz, Kaisershofstraße 90, F 2 75 06, phG.: Kfm. Josef Scheuten, Essen

Schewe, Mathilde, Wwe., Bochumer Straße 351, F 5 10 09, Inh.: Fri. Ely Schewe, Essen

Schick, Hermann, G. m. b. H., Hardenbergufer 130, F 4 99 93, Geschf.: Kfm. Herm. Schick, Essen, Kfm. Karl Schnabbe, Essen

SCHIELE, G. & Co.
Ingenieur-Büro Essen, Rubensstraße 62, F 7 34 82, Ltr.: Ing. Karlheinz Hasenpflug

Schlemmertz, Karl, Schmuttenhausstr. 49 + Schlemmertz, Max, Halbe Höhe 37, F 7 32 88 + Schliermeyer, Werner, Bau- & Nutzholzhandlung und Vertretungen, Rellinghauser Str. 334, F 2 36 24

Schild, Gustav, Emilienstraße 43, F 7 17 21 + Schiller-Apotheke, Apotheker Fr. Paul Schulte, Alfredstraße 399, F 4 16 25 + Schimmelpfennig, W. & Co., Borgward-Lloyd-Automobile, Rellinghauser Straße 334, F 2 76 41

Schirm-Hohmann, Inh.: August Hohmann, Rütterscheider Straße 197 + Schirmer, Heinrich, Hanielstraße 32, Inh.: Kfm. Wilh. Schirmer, Essen

Schlabach, Georg, G. m. b. H., Huysenallee 89-95, F 2 59 90, Geschf.: Kfm. Robert Wilkesmann, Essen, Frau Hedwig Wilkesmann, Essen

Schlame, Kurt & Co., Tulpenweg 5, phG.: Kfm. Kurt Schlame, Essen, Frau Sophie Schlame, Essen

Schlanstein, W., G. m. b. H., Krahwinkelstraße 12, F 5 09 06, Geschf.: Bauunternehmer Wilh. Schlanstein, Essen

Schlanstein, Wilhelm, Krahwinkelstraße 12, F 5 09 06 + Schlatter, Rudolf, KG, Theaterplatz 1, F 3 19 17, phG.: Kfm. u. Kirscher Rud. Schlatter, Recklinghausen, Dipl.-Kfm. Rudolf Kufus, Recklinghausen

Schledorn, Hedwig, Rütterscheider Straße 65, F 7 21 16 + Schleiher & Co., Dahlhauser Straße 62, F 5 02 64, phG.: Frau Maria Schleiher, Essen

Schleifenbaum, Karl & Co., G. m. b. H., Wickenburgstraße 5a, F 7 58 92, Geschf.: Fabrikant Karl Schleifenbaum, Essen, Ing. Friedr. Riepe, Witten, Betriebswirtschaftler Erwin Brüninghaus, Essen

Schlemmer, Hermann, Lortzingstraße 5, F 2 37 44,
Inh.: Kfm. Hanns Schlemmer, Essen

Schlenkhoff, Heinrich, G. m. b. H., Gabelsbergerstraße 21, F 2 57 97

Schlesinger, Annemarie, Grundstückmaklerin, Bredeneyer Straße 53, F 4 50 56 + Schlesinger, Fritz, Grundstückmakler, Bredeneyer Straße 53, F 4 30 59 + Schlett, Fritz, Bankgeschäft, Maxstraße 1, F 2 38 47 +

Schlieker, Hotel Essener Hof,
Am Limbecker Platz, F 22 27 41, Inh.: A. I. Schlieker, Essen

Schling, Julius, Hafenstraße, F 29 03 15

Schlösser, Otto, Glöckhofstraße 12, F 2 25 46, Inh.: Kfm. Richard Pribil

Schluckebier, Eva, Großmarkt, F 2 39 30 + Schlüsseldienst Werner Szigat, Witteringstraße 2, F 7 32 06 +

Schlüter, Jupp, Ing., Molkerei-Einrichtungen, Tommesweg 31

Schlüter, Wolfgang, Frankenstraße 76, F 4 41 72 + Schmale, Paul, Klarastraße 62, F 7 21 78 + Schmemmann, Gustav, Bäumlinghausstraße 13/21, F 29 05 14

Schmemmann, Otto, Buch- und Musikalienhandlung, Inh.: Erich Scharloth, Limbecker Str. 1, F 3 26 16

Schmidt KG., Herren- u. Damenmoden, Limbecker Straße 21, F 2 79 93, phG.: Kfm. Martin Schmidt, Essen

Schmidt, Alfred, Obst-Gemüse-Großhandel,
Import, Rheinische Straße, F 2 76 87 +

Schmidt, Franz, vorm. August Schmidt, Emmastraße 33-37, F 7 45 92, Inh.: Kfm. Franz Schmidt, Essen

Schmidt, Herbert, Büromaschinen, Rütterscheider Straße 85, F 79 03 96 +

Schmidt, Karl, Rütterscheider Str. 28, F 7 49 34 + Schmidt, Karl F., Otmarstraße 46, F 4 22 68 + Schmidt, Leonhard, Rembrandtstr. 30, F 7 40 01 + Schmidt, Michael, KG, Viehofer Platz 3, F 2 45 17, phG.: Kfm. Rudolf Schmidt, Essen

Schmidt, Richard, Eginhardhöhe 26 +

Schmidt, Robert,
Prinzenstraße 41, F 6 12 38, Inh.: Bau-Ing. Hans Schmidt, Essen

Schmidt, Wilhelm, Amselstraße 63, F 4 28 61, Inh.: Ing. Wilh. Schmidt, Essen

Schmittler, E. & H., Kettwiger Straße 1, F 3 16 38, phG.: Kfm. Hans Schmittler, Essen, Kfm. Ernst Schmittler, Essen

Schmitz, Hans, Holzgroßh., Holzverarbeitung, Neustraße 117, F 6 12 80

Schmitz, Hans, Lederfabrik-Niederlage, Bismarckstraße 31, F 2 31 51 +

Schmitz, Heinrich, Pianobau und Handlung, Pelmanstraße 60, F 7 44 80 +

Schmitz, Karl August, Papiergroßhandlung, Graf-Bernadotte-Straße 4, F 4 15 18, Inh.: Kfm. Josef Krebs, Essen

Schmitz, Wilhelm A., Heisinger Straße 24, F 4 35 90 +

Schnabbe-Hohendahl KG.,
Hafenstraße 213, F 29 22 54, phG.: Karl Schnabbe, Essen

Schneble & Compagnie G. m. b. H., Meersterweg 2, F 29 21 28, Geschf.: Bäckermeister Jakob Schneble, Essen, Bäckermeister Heinr. Schneble, Essen

Schneider & Co., Versicherungsdienst KG, Juliusstraße 13, F 22 21 12, phG.: Versicherungskaufmann Wilh. Schneider, Essen

Schneider, Albert, Wolfsbachweg 9, F 4 28 92 + Schneider, Franz, Eisengroßhandlung, Kaninenbergstraße 24, F 2 77 49 +

Schneider, Grete,
Grendplatz 3a, F 5 02 11, phG.: Wwe. Grete Schneider, Essen, Kfm. Werner Schneider

Schneider, Th. Hans & Co., G. m. b. H., Barthelbrunn-Straße 27, F 7 88 10, Geschf.: Dipl.-Ing. Th. Hans Schneider, Essen, Baurat a. D. Walter Böttger, Essen

Schneider, Wilhelm, Versicherungsbüro, Juliusstraße 13, F 22 21 12 +

Schneider-Kleidung, Margarete Schneider, Altenessener Straße 251, F 29 09 60 +

Schneider-Schweißtechnik, Ing. Walter Schneider, Böhmerstr. 60/62, F 3 15 07

Schnell & Co.,
Tief-u. Eisenbahnunternehm., Susannastr. 11-15, F 3 78 83, Geschf.: Otto Ludwig, Ladenspelderstraße 52, Inh.: Frau Elli Schnell, Essen

Schnell, Karl, Kom.-Ges.,
Hoch- und Betonbau, Susannastraße 11-15, F 3 75 81 +

Schnellwäscherei Büttenweiß H. Wirt & Co., Oberschlesienstraße 60, phG.: Frau Herta Wirt, Essen

Schnellwäscherei Hoyer oHG., Steeler Straße 181, phG.: Kfr. Elfriede Hoyer, Essen

Schniering, Walter, Hoch- und Tiefbau, Schederhofstraße 105/107, F 2 41 35 +

Schnorrenberg & Weeg GmbH.,
Glöckhofstraße 8, F 2 37 47, Geschf.: Kfm. Theodor Weeg, Essen, Prok.: W. Peppmüller, Essen

Schön, August & Josef, Inhaber: Bauunternehmer Josef Schön, Bochumer Straße 109, F 5 04 75 + Schön, Walter, Flemingweg 3 +

Schönauer Säge- u. Holzverarbeitungswerk Georg Adam, Corneliusstraße 48

Schöndeling, Friedrich, Bergwerksunternehmung und Baggerbetriebsgesellschaft m. b. H., Graf-Spee-Straße 9, F 4 04 51, Geschf.: Wwe. Bertha Schöndeling, Essen, Kfm. Fritz Johannes Schöndeling, Essen

Schöndeling, Friedrich, Großhandlung für Baustoffe, Industrieerzeugnisse und Kohlen, Graf-Spee-Straße 9, F 4 04 51, Inh.: Wwe. Bertha Schöndeling, Essen

Schöne, Robert, KG, Steeler Straße 103, F 22 26 44,
phG.: Hansjürgen Schöne, Essen, Geschf.: Alfons Dassel, Prok.: Ernst Angerhausen, Mia Schöne

Schönenberg, Erich, Frintropfer Str. 611

Schoenen & Co., Glashüttenstraße 2-6, F 3 07 31, phG.: Kfm. Wilh. Schoenen, Essen, Kfm. Hugo Hitting, Essen

Schönweiß, Ernst, Witteringstraße 96

Schöning, Friedrich, oHG., Franziskastraße 2-4, F 7 48 45, phG.: Kfm. Josef Göbel, Essen, Kfm. Paul Göbel, Essen

Schöning, Paul, Zweigniederlassung Essen, Rathenastraße 2, phG.: Kfm. Karl Decker, München, Kfm. Erich Decker, München, Wwe. Therese Decker, Neu-Grünwald

Schönroek, Gottfried, W., Bertoldstraße 2, F 7 83 95 +

Schönwasser, W.,
Handelsvertretungen und Großhandel in Schokoladen, Zuckerwaren u. Nahrungsmitteln, Brightstraße 21, F 7 18 32, Inh.: Kfm. Eduard Schönwasser, Essen

Schöttler, Bruno, Holzverarbeitungsbetrieb, Carolus-Magnus-Straße 16, F 6 10 44 +

Schokoladen-Thiem, Inh.: Adolf Thiem, Fridtjof-Nansen-Straße 1, F 4 46 17

Scholtens, Ely, Spielwaren-Festartikel, Hachestraße 11, F 3 05 63 +

Scholven, Richard,
Destillerie und Weinhandlung, Borbecker Str. 150, F 6 14 97, Prokuristin: Frau Aenne Scholven

Schorn, Anton, Altendorfer Str. 555, F 6 14 83 + Schorn, Heinr., Elektromechanik GmbH., Hoffnungsstr. 64-68, F 3 29 28, phG.: Heinr. Schorn

Schorn, Oswald, Bredeneyer Straße 118, F 4 51 85, Inh.: Kfm. Walter Niquet, Essen

Schorathelmer, Emil, Handelsvertretung, Untere Fuhr 16, F 3 87 77

Schott, Rudolf, & Sohn, Handelsvertretungen, Am krausen Bäumchen 91, F 22 26 61, phG.: Kfm. Rudolf Schott, Essen

Schrage, Helmut, Oststraße 20, F 22 21 90 +

Schramm, Friedr. W.,
Maschinenfabrik, Lüfter- u. Ventilatorenbau, Härterei- u. Vergütungsbez., Bottropfer Str. 301, F 6 25 75, Inh.: Kfm. Werner Schramm, E.-Bredeneyer

Schramm, Hans H., hydraulische u. pneumatische Geräte und Maschinen, Langenbrahmstraße 27, F 4 26 53

Schrauben- u. Nietenbedarf Fritz Halfmann, Auf der Union 10, F 3 90 57, Inh.: Kfm. Friedr. Adolf Ludwig Schree, genannt Halfmann, Duisburg

Schrepper & Co., Buchdruckerel,
Vöcklinghauser Str. 31, Postfach 15 91, F 7 10 00 u. 7 79 98, Inh.: Kfm. Max Schrepper, Essen

Schröder KG,
Gemarkenstraße 8-14, F 7 51 57, phG.: Frau Wilhelmine Luise Schröder, Essen, Fri. Martha Müller, Essen

Schröder & Baum, Schuberstraße 10, F 2 61 44,
phG.: Kfm. Dr. Ernst Aug. Schröder, Essen

Schröder, Heinrich A., Rütten- u. Walzwerks-erzeugnisse, Heisinger Straße 44, F 4 52 50 +

Schröder-Verglasung GmbH.,
Bredeneyer Straße 83, F 4 61 88

Schröder-Verglasung GmbH., Kaubachstraße 13, F 7 62 27

Schröder, Otto, Tulpenweg 5, F 4 14 26 +

Schroer, Wilhelm, OHG, Kupferdreher Straße 61, F 4 84 75

Schrottverwertung Ruhr, G. m. b. H., In der Aue 58, Geschf.: Kfm. Werner Schmieder, Essen

Schruff, Ernst, KG, Humboldtstr. 283, F 7 28 77, phG.: Transportunternehmer Ernst Schruff, Essen

Schrupp & Co., GmbH., Zweigbüro Essen, Cranachstraße 72, F 7 32 14

Schryen, W. & Co., K.-G., Essen, Stuckgeschäft, Götterstraße 8, F 22 25 62, phG.: Kfm. Leopold Kreiss, Essen

Schu, Arthur, Abbruchunternehmen, Schederhofstraße 59, F 2 32 66

Schu, H., & Co. KG, Eleonorastraße 20, F 22 29 47 phG.: Wwe. Otti Schu, Essen

Schubert, Friedrich, Großhandlung pharmazent., Glaswaren u. Bedarfsartikel, Dingerstraße 3/5 + Schubert, Robert M., K.G., Max-Rieger-Straße 10, F 22 27 59, phG.: Kfm. Robert Schubert, Essen

Schuchardt, A., Plasswidenweg 12, F 5 08 49 + Schöffler, Willi, Kettwiger Straße 2, F 2 77 14 +

Schürenberg, Flora-Drogerie, Brückstraße 47, F 4 91 18, Inh.: Wwe. Else Schürenberg, Essen

Schürmann & Brüggemann,
Niederlassung Essen, Am Waldhausenpark 7-9, F 3 03 57/58/59, Techn. Kfm. Heribert Kellermann, Essen

Schürmann & Schultz, Dellbachtal 45, F 4 84 82, Inh.: Francis Schultz, Langenberg

Schürmann, August, Bankdir. a. D., Immobilien, Hypotheken, Finanzierungen u. Vermögensverwaltung, Ruhrallee 83, F 3 20 75 +

Prokurist: Dipl.-Kfm. Winfried Schürmann, Essen

Schürmann, Hugo, Rathenastraße 2, F 3 97 15 +

Schürmann, Josef, G. m. b. H.,
Pferdemarkt 30, F 2 15 91, Fernschreiber 0 857 518, Geschf.: Dir. O. von Skal, Essen, Dir. H. Klewer, Duisburg-Ruhrort

Schürmann, Theodor, Nöggerathstraße 77, F 6 18 00, Inh.: Kfm. Georg Schürmann, Essen

Schüssler & Berke, K.G., Im Handelshof, F 22 25 23, phG.: Frau Lina Berke, Essen, Kfm. Gustav Berke, Essen

Schütt, Heinrich, Eisengroßhandel G. m. b. H.,
Zweigniederlassung Essen, Am Hauptbahnhof 10, F 3 19 30/37, Geschf.: Kfm. Herm. Schütt, Hamburg, Kfm. Carl Wilh. Oltrogge, Hamburg, Prok.: Georg Klene, Essen, Handl.-Bev.: Heinz Siebke, Essen

Schütter, Emil, Wwe. Luise, Weg zur Platte 20, F 4 36 95, Inh.: Wwe. Luise Schütter, Essen

Schützdeller, J. L.,
 pHG.: Kfm. Max Schützdeller, E.-Werden,
 Aloysia Schützdeller, E.-Werden, F 494 78
Schützmann, Karl, Belfortstraße 9, F 2 58 20 +
Schug, Wilhelm, KG, Landesprodukte-Großhandel,
 Güterbahnhof Borbeck, F 6 14 26
Schuh & Rose, Dinnendahlstraße 24, F 2 30 76,
 pHG.: Dipl.-Ing. Hellwig Schuh, Essen

Schuh-Buchta GmbH.,
 Kettwiger Straße 60, F 2 72 29, Geschf.: Kfm.
 Rudolf Buchta

Schuh, Felix, & Co., G. m. b. H.,
 Eckenbergstraße 56/58, F 5 06 51,
 Geschf.: Dr. Wallmann

Schuh, Leonard, Hufelandstraße 29 +
 Schuhe-Bekleidung-Textilien Fritz Korsch KG,
 Borbecker Straße 133, F 6 04 23, Inh.: Kfm. Fritz
 Korsch, Essen

Schuhhaus Wilhelm Brinkmann, Inh.: Paul Teipelke,
 Frohnhauser Straße 259, F 7 69 09 +
Schuhhaus Ferdinand Burgmer, Krayer Straße 213,
 F 5 05 92

Schuhhaus Heinrich Dismar, Gemarkenstraße 68,
 F 7 45 10 +

Schuh-Haus-Ero, Paul Rosenfeld, Limbecker Str. 2,
 F 2 31 47 +

Schuhhaus Grüterich, Inhaber Will Grüterich,
 Limbecker Straße 55 u. 39/43, F 2 05 16 +

Schuhhaus Ida Hayn, Kupferdreher Straße 148,
 F 4 87 66, Inh.: Kfm. Armin Vohwinkel, Essen

Schuhhaus Hermann Höch, Inhaber Viktor Höch,
 Altenessener Straße 425, F 29 12 98 +

Schuhhaus Friedrich Köper, Bochumer Straße 15,
 F 5 06 04, pHG.: Kfm. Edmund Scholten, Essen

Schuhhaus Langensiepen G. m. b. H., Limbecker
 Straße 74, F 3 26 75, Geschf.: Kaufrau Margarete
 Langensiepen, Essen

Schuhhaus Anne Lawin, Kurfürstenstr. 4, F 2 54 89

Schuhhaus W. Maas KG, Katernberger Str. 257/59,
 F 29 12 28, pHG.: Kfm. Wilh. Maas, jun., Essen

Schuhhaus Meese Geschw. Meese, Altendorfer
 Straße 325, F 6 18 32, pHG.: Gertrud Meese, Essen,
 Elisabeth Meese, Essen

Schuhhaus Wilhelm Soltek, Rüttenscheider Str. 64,
 F 7 46 10 +

Schulte, August, jr.,
 Krayer Straße 168-170, F 5 19 57 +

Schulte, Friedrich, Inh.: Peter u. Wilhelm
 Rademann, Glasgroßhandlung, Farben und Lacke,
 Witteringstraße 92a, F 7 17 08 +

Schulte, Friedr., Kettwiger Straße 8, F 2 78 41,
 Inh.: Kfm. Fritz Schulte, Essen

Schulte, Heinr. Aug., Eisen-Aktiengesellschaft,
 Zweigniederlassung Essen, Johanniskirchstraße 63,
 F 29 00 41, Vorstand: Dr. Kurt Wetterhahn,
 Dortmund, Dr. Karl-Helz Biermann, Dortmund

Schulte, Hermann, Rüttenscheider Straße 163,
 F 7 36 94 +

Schulte, W., & Co., Glas-, Lack- u. Farben-
 großhandlung, Schürmannstraße 14, F 2 78 54,
 Inh.: Dipl.-Kfm. Wilh. Schulte, Essen

Schulte-Boekholt & Werwer G. m. b. H.,
 Weg am Berge 18/20, F 5 08 85, Geschf.: Heinr.
 Teigelack, Essen, Rechtsanwalt Franz Schulte-
 Boekholt, Essen

Schulte Herbrüggen KG, Hachestraße 29, F 2 61 06,
 pHG.: Kfm. Aloys Schulte Herbrüggen, Essen

Schulte-Holtey, Paul, G. m. b. H., Rüttenscheider
 Platz 3, F 7 00 51, Geschf.: Kfm. Paulhelz Schulte-
 Holtey, Essen, Kfm. Dr. Herm. Eiting, Essen

Schulte-Kenna, Bernhard, Moltkestr. 55,
 F 22 27 84 +

Schulte-Oversohl, Engelbert, Wusthoffstraße 7,
 F 7 27 92

SchulteBraucks, G., Mülheimer Straße 57, Inh.:
 Gerda SchulteBraucks

Schultze, Aug. Karl, Industrie- und Handels-
 vertretungen, Agnesstraße 14, F 2 32 80 +

Schulze & Naumann, K.G., Frohnhauser Straße 56,
 F 22 23 33, Inh.: Dipl.-Ing. Hubert Naumann, Essen

Schulze, Heinrich, Bäuminghausstraße 61,
 F 29 06 92, Inh.: Frau Gertrud Ruppel, Essen

Schulze, Karl, Kohlen- und Baustoffhandel,
 Transporte, Camphausenstraße 43, F 7 37 27 +

Schumacher, Franz, Stinnesstraße 50, F 29 14 22,
 Inh.: Wwe. Erna Schumacher

Schumacher, Paul, Handelsvertretungen in
 Schuhwaren, Ratscherrweg 1 +

Schumann, Heinrich, Tabakwaren-
großhandlung,
 Maxstraße 10, F 2 67 68 +

Schunke & Co., Chemische Fabrik Essen-
 Kupferdreh G. m. b. H., Vossnacken 76, F 4 82 38,
 Geschf.: Wwe. Hedwig Sommer, Essen

Schwab, Hans Gerhard, Hans am Kettwiger Tor-
 Passage, F 3 24 51

Schwab & Peter, Fachhaus für medizinischen Bedarf,
 Mülheimer Str. 79, F 79 19 15, pHG.: Kfm. Karl
 Johannes Schwab, Essen, Kfm. August Peter, Essen

Schwalbenberg, Fr., Gutenbergstr. 29, F 2 35 47,
 pHG.: Kfm. Robert Wiechers, Essen, Elisabeth
 Schwalbenberg, Essen

Schwan-Apotheke Max Walter, Inhaber Werner
 Walter, Altenessener Straße 271, F 29 11 19 +

Schwanhilden-Apotheke Dr. Herbert Stütz,
 Huestraße 120

Schwanke, Carl, Hindenburgstraße 7, F 2 68 57,
 Inh.: Wwe. Klara Schwanke, Essen

Schwarte, Ludwig, vorm. Wilh. Hollstein Nachf.,
 Meybuschhof 43, F 29 15 08 +

Schwarz, Carl, Auf der Reihe 6, F 2 02 77 +
Schwarz, M., u. Sohn, Papier- u. Bürobedarf, Köiner
 Straße 36, F 7 08 98, pHG.: Berthold Schwarz,
 Essen

Schwarzer, Johannes, Dr., KG, Rundfunkroth.,
 Lichtstr. 2, F 2 48 24

Schwedenerz G. m. b. H., Zweigniederlassung,
 Schinkelstr. 30/32, F 2 65 41, Geschf.: Direktor
 Lars Frisk, Essen, Kfm. Friedr. Erdmann, Berlin,
 Dipl.-Kfm. Helno Ahrens, Essen

Schweisfurth, L., GmbH., Fleischwaren, Theater-
 platz 2, F 3 87 08

Schweißtechnik G. m. b. H., Herkulesstr. 52/54,
 F 2 45 25, Geschf.: Kfm. Ludwig Wagner, Essen,
 Kfm. Walter Dürr, Essen

Schwemer, Hans, & Co. KG,
Kettwiger Straße 32/34,
 F 2 68 44, pHG.: Kfm. Hans Schwemer, Essen

Schwenger, Karl Th., Steinhausenstraße 28,
 F 7 18 62, pHG.: Kfm. Karl Th. Schwenger, Essen,
 Fr. Hannelore Schwenger, Essen

Schwerdlin, A., K.G., Kruppstr. 255, F 7 53 08,
 pHG.: Fr. Annemarie Schwerdlin, Essen, August-
 Karl Schwerdlin, Kommanditist und Prokurist,
 August Schwerdlin, Geschf.

Sebert, Walter, Internationale Spedition, Germania-
 straße 18, F 6 22 80, Geschf.: Werner Feuerberg,
 Essen

Seckelmann, Fritz,
 Essen, Papier- u. Pappenverarbeitungswerke, Inh.:
 Paul Schäfer, Steeler Straße 468, F 3 26 51-52-53,
 Seedorf, Lüder, Bauunternehmungen,
 Glückstraße 15/17, F 2 31 54 +

Seeger & Koy, Krimmstraße 15, F 5 10 22, Inh.:
 Franz Koy, Essen

Seelbach & Cramer, Zweigniederl. Essen, Alfred-
 str. 297, pHG.: Baumeister Emil Peters, Wuppertal

Seeler, Alfred, Grüne Harfe 32, F 4 93 47 +
Segers & Kraemer, Emmastraße 76, F 22 24 13,
 pHG.: Bauunternehmer Bernhard Kraemer, Essen

Sehrt & Co., K.G., Elbestr. 77, F 2 74 80, pHG.:
 Obering. Wilh. Sehrt, Essen

Seidel, Kurt, Langenbrahmstr. 27, F 4 39 77 +
Seidel, Willy, Automobile, Veronikastraße 29,
 F 7 34 11

SEIFEN-DIETRICH KG.

Groß- und Einzelhandel in Seifen, Parfümerien,
 Bürsten u. Haushaltwaren, Rüttenscheider Str. 74a,
 F Sa.-Nr. 7 23 51/52, pHG.: RA. E. Reichert, Essen

Seifen-Gotho, Inh.: Karl Gothe, Haus-Berge-Str. 227,
 F 6 11 71 +

Seifenhaus Steiger, Bochumer Str. 17, F 5 09 45,
 pHG.: Wwe. Kath. Steiger, Essen, Kfm. Werner
 Steiger, Essen

Seifenweber Jakob Weber, Gemarkenstraße 89,
 F 7 46 82 +

Seltz, Wilhelm, Goldfinkstraße 53, F 4 14 41, Inh.:
 Kfm. Kurt Seltz, Essen, Wwe. Klara Seltz, Essen

Selling, Ernst A., Baumbilke 10, F 4 52 51 +
Senff, Emil, Dipl.-Ing., Eckbertstraße 13, F 4 36 70,
 Inh.: Dipl.-Ing. Emil Senff, Essen

Senker, Georg, Kohlenhandel, Kantorie 119,
 F 4 34 21 +

Senker, Joseph, Kohlenhandel, Huysenallee 12/14,
 F 3 07 57, FS 0 857 715

Severitt, Willi, Franziskanerhöhe 9, F 3 05 89 +
Siebeck, Robert, Nachfolger, Haumannplatz 18,
 F 7 44 02, Inh.: Frau Maria Wüstenhöfer, Essen

Siebeck, Wilhelm, Alfredstraße 66a, F 7 13 20,
 pHG.: Maria Elisabeth Siebeck, Essen, Kfm. Wilh.
 Schmitte, Essen

Siebel, Otto, Netheweg 46, F 2 38 29, pHG.: Wwe.
 Gertrud Siebel, Essen, Ing. Herb. Siebel, Essen

Sieg-Lahn-Bergbau-Gesellschaft mbH., Altendorfer
 Straße 100, F 2 07 21

Siekmann, L. u. F., Gabelberger Straße 6/26,
 F 2 41 31, Inh.: Kfm. Friedr. Siekmann, Essen

Sielemann, Hermann, KG,
 Spichernstraße 10-12
 F 2 66 96, pHG.: Kfm. Herm. Sielemann, Essen

Siem, Hans, Lindenallee 71, F 2 47 24, Inh.: Kfm.
 Heinr. Hennes, Essen

Siemens-Baumton G. m. b. H., Siemenshaus,
 Kruppstraße 16, F 2 07 31, Geschf.: Dr. Dipl.-Ing.
 Gerhard Opitz, München, Regierungsbaumeister
 Dipl.-Ing. Herbert Kunigk, München

Siemens & Halcke Aktiengesellschaft, Zweignieder-
 laassung Essen, Kruppstraße 16, F 2 07 31, Vor-
 stand: Kfm. Theodor Frenzel, Berlin, Physiker
 Ernst von Siemens, München, Obering. Paul Storch,
 München, Physiker Dr. Hans Kerschbaum, Berlin,
 Kfm. Dr. Adolf Lohse, Heidenheim a. d. Brenz,
 Professor Dipl.-Ing. Eduard Mühlbauer, München,
 Dr. Werner von Lände, München, Dr. Dr. Gerd
 Tacke, München

Siemens-Schuckertwerke Aktiengesellschaft,
 Zweigniederlassung Essen, Kruppstr. 16, F 2 07 31,
 Vorstand: Dipl.-Ing. Dr.-Ing. eh. Friedrich Bauer,
 Erlangen, Vorsitz, Dipl.-Ing. Dr.-Ing. Carl Knott,
 Nürnberg, Kaufmann Dr. rer. pol. Adolf Lohse,
 München, Dipl.-Ing. Dr.-Ing. eh. Ferdinand Müller,
 Berlin, Kaufmann Wilhelm Lohmann, Erlangen,
 Dr. sc. pol. Gerd Tacke, München; stellvertretend:
 Dipl.-Ing. Dr.-Ing. Heinz Goeschel, Erlangen,
 Dipl.-Ing. Albrecht Günter, München, Dipl.-Ing.
 Dr.-Ing. Dr.-Ing. eh. Walter von Mangoldt, Erlan-
 gen, Dr. Ing. Wilhelm Leukert, Berlin und
 Dipl.-Ing. Hans Materna, Nürnberg

Siemens, Werner, Werbe-Lichtbild-Verlag,
 Annastraße 28, F 7 77 07

Siepmann, Philipp, OHG, Obst-, Gemüse- und
 Süßfrüchte-Großhandel, Import, Rheinische Straße,
 F 2 38 36, pHG.: Kfm. Ernst Siepmann, Essen,
 Friedrich Siepmann, Essen, Alfred Beritz, Essen,
 Karl-Helz Siepmann, Essen

Siggelkow, Adolf, K.G.,
 Schinkelstr. 24, F 3 15 51.

Slivamar Befrachtungs- und Speditionskontor
 G. m. b. H., Zweigniederlassung Essen, Bismarck-
 straße 24, F 2 49 44, Geschf.: Kfm. Helmut Heyn,
 Wiesbaden

Simon & Co., Lambertstraße 10, F 4 46 72, pHG.:
 Grundstücksmakler Ferd. Simon, Essen

Simon, Eduard A., Isenbergstraße 39, F 7 25 23 +
Simon, Josef & Co., Transportunternehmen,
 Sigambreweg 3, F 22 20 10, pHG.: Transport-
 unternehmer Josef Simon sen., Essen, Josef Simon
 jun., Essen, Heinz Sablowski, Bottrop

Simon, Max, Ruhrallee 44, F 2 73 17 +
Simons & Böhmmer Tiefbauunternehmungen, Josef-
 Boismard-Weg 12, F 5 00 20, Inh.: Kfm. Wilh.
 Böhmmer, Essen

Singer Nähmaschinen Aktiengesellschaft, Verkauf-
 stelle Essen, Am Handelshof 1, F 3 10 04

Sinn, Gebr., G.m.b.H.,
 Limbecker Str. 59-65, F 3 14 44, Geschf.: Kfm.
 Friedrich Kruse

Sinning, Herbert, Goethestraße 106, F 7 26 54 +

Skip Compagnie G. m. b. H.,
 Am Waldhauspark 7/9, F 2 78 51, Geschf.: Dir.
 Dipl.-Ing. Georg Felzer, Essen

Smellus, Hugo, Ruschenstr. 35-37, F 4 20 02 +

Sobema Solide Besteck-Marken
 Max Müller,
 Kapuznergasse 8, F 2 36 39 +

Sobotinski, Wenzel, Obst-, Gemüse-, Landes-
 produkten-Großhandlung, Rheinische Straße,
 F 2 65 74 +

Sölischer, Alfred, Dr.,
Licht-Wärme-Tontechnik,
 Kronprinzenstr. 14, F 3 80 00/5 18 54 +

Sommé, Gebr., Nachf., Hofjuweliere,
 Inhaber: Kurt Schimbke, Limbecker Straße 76,
 F 3 03 53

Sommer, A., & Co. KG, Holz und Baustoffe,
 Altendorfer Straße 420a, F 6 17 51, pHG.: Kfm.
 Arno Sommer, Essen

Sommer, Friedrich, Talbogen 3 +
Sommer, Fritz, Brunostraße 16, F 79 09 15
Sommer, Jürgen, Bauunternehmung, Papestr. 31-35,
 F 7 35 94

Sondermann, Willy, Hohe Warte 1, F 7 16 27,
 Inh.: Kfm. Willy Sondermann, Essen

Sonnen-Apotheke Siegfried Müller,
 Boyer Straße 4, F 29 21 08 +

Sorgenicht, Fritz, Huysenallee, F 2 78 84 +
Souvenir, Carl, Kettwiger Straße 32/34,
 F 2 31 30 +

Sozialwerk für Wohnung und Hausrat
GmbH.,
 Technisches Büro Nordrhein-Westfalen, Architekt
 Heinz Wendler, Herkulesstraße 1-9, F 8 87 02

Späh, Gebr., Rellinghauser Straße 292, F 2 62 12,
 Inh.: Schreinermeister Karl Späh, Essen

Spanek, Ferd., Juliusstraße 10, F 2 59 80
Spatz, Leo, Salzmarkt 8, F 3 82 93 +
Specht & Co., Kämpenstraße 48, F 7 19 32, Inh.:
 Fritz Specht, Essen

Spedition Paul Marate Nachf., Müller-Breslau-
 Straße 20, F 7 11 57, Inh.: Hermann Witzel,
 Gelsenkirchen

Speditionskontor Essen, Kieserling G. m. b. H.,
 Bamberstr. 80, F 2 58 41, Geschf.: Kfm. Hugo
 Lafrenz, Hamburg-Bergstedt

Speditionskontor Wilhelm Steinmetz,
 Zweigniederlassung, Schederhofstraße 43/45, Inh.:
 Spediteur Wilhelm Steinmetz, Herford

Spellmann, Waldemar, KG., Paulinstraße 91,
 F 7 43 28, pHG.: Dr.-Ing. Herb. Barchmann, Essen,
 Kommandit.: Wwe. Hedwig Spellmann, Essen

Spengler & Unterschemmann, Eisenbahnstraße 9,
 F 4 13 63, pHG.: Buchdrucker Karl Unterschem-
 mann, Essen

Spennemann, Wilhelm, Königgrätzstraße 2,
 F 3 13 94 +

Spernau, Kurt, Ernestinenstraße 29, F 3 19 74 +

Spieker, Erich, Textilwaren-Großh.,
 Hendrik-Witte-Straße 6, F 3 09 57/58 +

Spiekemeier, Wilhelm, Büromaschinen-Büro-
 bedarf-Reparaturwerkstatt, Kapuznergasse 8,
 F 2 57 65 +

Spillenburg-Apotheke August Schulte-Vels,
 Am Deimelsberg 3, F 5 03 07, pHG.: Apotheker
 August Schulte-Vels, Essen, Frau Apothekerin
 Elisabeth Qüenter, Essen

Spiske, Albert, Drogen- u. Fotohaus,
 Hauptbahnhofunterführung, F 2 55 95 +

Spitte, Geschw., Textilien,
 Frohnhauser Straße 246/48, F 7 66 63, Inh.: Frau
 Anna Hochstätter, Essen

Sponheuer, Joh., Wwe., Vogelhelmer Straße 19,
 F 29 05 92 +

Spöring, Stefan, Dinnendahlstr. 13, F 20 03 65 +
Spörner, Josef, Gesellschaft m. b. H., Zweigniederl.
 Essen, Altendorfer Str. 120, F 2 55 41, Geschf.:
 Kfm. Josef Spörner, München, Kfm. Walter
 Proebster, München

Sport-Dünker, Haus an der Oper, F 22 29 57
 Sporthaus Fichte Friedrich Venohr, Clarastr. 53,
 F 7 18 96 +
 Sprenger, Karl, Wein-, Spirituosen-, Bier- und
 Mineralwasser-Großhandlung, Kruppstraße 270,
 F 7 55 61 +

Sprenger & Seideneck OHG.

Kibbelstraße 34, F 3 89 44/45, phG.: Bauunter-
 nehmer Anton Sprenger, Essen
 Sprünken, J., & Co., Bäminghausstraße 5,
 F 29 04 34, Inh.: Schreinermeister Johann Sprünken,
 Essen

Sprungmann, Robert, Stadthafen, Hafenstraße,
 F 29 07 54

Sprungmann, W., Werrastraße 15, F 2 75 57 +

Spuhr, M. & Co., Apparatebau,

Maxstr. 58, F 2 61 51, Inh.: Obering. Karl Brinker,
 Essen

Squarr & Co.,

Maschinen- und Apparatebau, Prosperstraße 18/20,
 F 6 03 60, phG.: Mechanikermeister Fritz Squarr,
 Essen, Werkmeister Karl Versteegen, Essen
 Stader, Anton, Konditor, Vogelheimer Straße 179,
 F 29 16 92

Stadtgarten-Apotheke,

Inh.: W. Witte, Rüttscheider Straße 16, F 7 89 87
 Stadtgarten-Grundstücks- u. Handels-Gesellschaft
 m. b. H., Brunnenstraße 8, F 2 73 73, Geschf.:
 Kfm. Wilh. Schunk, Essen, kaufm. Angestellte
 Marianne Lipschitz, Essen

Stadtmann, Bernhard, Inhaber Heinrich Stadtmann,
 Berkenkampmühle 12, F 2 26 15 +

Stadtwald-Apotheke, Heinrich von der Heiden-
 Rinsch, Frankenstraße 270, F 4 10 20 +

Städt. Saalbau, Essen, Theodor Martens, Huyssen-
 alle 53/57, F 3 18 51, Inh.: Frau Betty Martens,
 Essen

Stahl, R., Zweigniederlassung Essen, Hindenburg-
 straße 51/53, F 2 63 73, phG.: Fabrikant DF-Ing.
 Alfred Stahl, Stuttgart, Fabrikant Dipl.-Ing. Oskar
 Stahl, Stuttgart, Fabrikant Dipl.-Ing. Otto Stahl,
 Stuttgart

Stahl, Walter, Wickenburgstraße 20, F 7 48 26, Inh.:
 Wwe. Rosa Stahl, Essen

Stahlbau-Bergwerksbedarf Heinrich Görtz,
 Fahrhauerstraße 38, F 29 10 84 +

Stahlbau Ernst Mieddelmann G. m. b. H.,

Enschersstraße 33e, F 29 13 54, Geschf.: Obering.
 Walter Vorberg, Essen, Kfm. Willi Real, Essen
 „STAHLBÜRO“ Rheinische Stahl-Bromöbelfabrik
 Kurt Hübner, Wörthstraße 36, F 2 74 47 +
 Stahlgesellschaft Selter & Co., Müller-Breslau-
 Str. 30, F 7 55 55, phG.: Kfr. Irmgard Selter,
 Essen, Kurt Selter, Essen

Stahlhäger Essen-Borbeck Hermann Liebling,
 Fürstenbergstraße 70, F 6 03 78, Inh.: Wwe. Luise
 Liebling, Essen

Stahl- und Spannbeton Dipl.-Ing. Krimphoff

und H. Nagel G. m. b. H.,
 Essen, Stadthafen, F 29 22 41/42

Stamm-Werbung Inhaber Willy Stamm, Goldammer-
 weg 16, F 4 82 54 +

Stamm, Heinrich, KG., Möserstr. 51, F 7 61 01 +

Standard Elektrik AG., Fernmeldewerke Mix &
 Genest Techn. Büro Essen, Westendhof 3, F 2 09 11

Standard Elektrik Lorenz AG.,

Mix & Genest Werke, Werk Essen, Westendhof 8,
 F 2 09 11

Standard Elektrik AG., Fernmeldewerke Mix &
 Genest Wiederverkauf, Westendhof 3, F 2 09 11

Standard Elektrik AG., Gleichrichter- und
 Bauelementwerk S.A.F. Nürnberg, Techn. Büro
 Essen, Westendhof 3, F 2 09 11

Starke Söhne, Ursulastraße 106, F 4 17 33, Inh.:
 Kfm. Bernhard Starke, Essen

Starkstrom- und Signalbaugesellschaft

m. b. H.,
 Münchener Str. 69, F 2 51 - 53, Geschf.: Kfm.
 Adolf Klein, Essen

Stauder, Arthur, Inh.: Arthur Stauder u. Wilhelm
 Küpper, Grashofstraße 54, F 4 39 36 +

Stauder, Jacob, Brauerei, Bruckmannstraße 104-126,
 F 29 00 51, phG.: Caspar Stauder, Essen, Dr. Hans
 Jacob Stauder, Essen, Prokuristen: Leo Fährmann;
 Kurt Schickelberg; Heinz von Triel

Stauffenberg, Albert, Grundstraße 49, F 29 08 27,
 Inh.: Kfm. Herbert Stauffenberg, Essen

Stecker & Roggel Bauges. m. b. H.,

Kronprinzenstraße 15, F 3 74 44, Geschf.: Kfm.
 Werner Stühlmeier, Gelsenkirchen, Bauing. Hans
 Kortengraber, Essen

Stecker, Paul, Im stillen Winkel 54, F 7 81 50 +

Steege, zur, Karl, Wandastraße 9, F 2 78 48, phG.:
 Wwe. Hildegard zur Steege, Essen

Steeler Maschinenfabrik Franz Anderle K. G

Steeler Straße 595/97, F 5 02 41 und 5 02 44, Inh.:
 Ing. Hans Anderle, Essen, Kfm. Heinz Anderle,
 Essen, Ing. Alfons Rauchensteiner, Essen

Steffan, Wilhelm, K.G.,

Holzstr. 11/11a, F 2 30 51/52

Steffens, Heinrich, Pausmühlenstraße 18, F 6 18 87,
 phG.: Müller Heinrich Steffens, Essen, Margarete
 Steffens, Essen, Müller Otto Steffens, Essen

Stehmans, Julius, Lerehenstraße 20,

F 4 18 37,
 Inh.: Kfm. Josef Stehman, Essen

Stehr, Conrad, Wisenstraße 21, F 3 15 85, Inh.:
 Willy Molitz, Essen

Steimer, Vietor, K.-G., Grendplatz 5,

F 5 09 51,
 phG.: Kfm. Wilh. Jansen, Essen

Stein & Becker KG., Camillo-Sitte-Platz 1,
 F 2 78 14, Inh.: Kauffrau Hilde Mallinckrodt,
 Essen

Stein- und Metall-Bauges. m. b. H., — S. und M. Bau
 in Essen, Bertoldstraße 14, Geschf.: Kfm. Otto
 Gladen, Gelsenkirchen-Buer, Kfm. Bernhard
 Gladen, Gelsenkirchen-Buer

Stein, Carl Fr., Kopstadtplatz 24/25,

F 2 33 39,
 Inh.: Kfm. Fritz Schlerhoff, Essen

Stein, Carl, Viehofer Platz 4 +

Stein E. A. & Co., Westdeutsche Werkzeug-
 gesellschaft m. b. H., Severinstraße 50, F 2 54 17,
 Geschf. Kfm. Ernst Adam Stein, Essen

Stein, von der, Heinrich,

Papestr. 58, F 7 42 35, phG.: Kfm. Alfred von der
 Stein, Essen, Kfm. Bruno von der Stein, Essen

Stein, von der, Hermann, Dreilindenstraße 55,
 F 2 63 06, phG.: Julia von der Stein, Essen,
 Ida von der Stein, Essen, Klara von der Stein,
 Essen, Apollonia von der Stein, Essen

Stein, von der, Hermann A., Rüttscheider Str. 219,
 F 4 48 09 +

Stein, von der, Hubert, Holzhandlung KG,

Frillendorfer Straße 148, F 2 58 47, phG.: Kfm.
 Heinr. Obladen, Essen, Prok.: Paul Claas, Essen

Stein, Peter Wilh., Zweigniederlassung Essen,
 Grendplatz 8, F 5 04 38, phG.: Kfm. Emil Sirren-
 berg, Wuppertal, Kfm. Fritz Kampermann,
 Wuppertal, Kfm. Günther Vogel, Wuppertal

Steinbock, Ing.-Büro für Transportationalisierung,
 Ing. Barthel und Gronemeyer VDI, Essen, Gertrud-
 straße 14

Steinebach, Christian, Steyer Straße 246-250,
 F 3 05 75 +

Steinforth, Hans, Rembrandtstraße 2, F 7 38 74 +

Steinfurth, Th., Dipl.-Ing., G. m. b. H., Damman-
 straße 86, F 2 64 62, Geschf.: Dipl.-Ing. Theodor
 Steinfurth, Essen

Steinhöfer, H. & Co.,

Bergbau- und Industriebedarf, Trappenbergstraße 37,
 F 4 50 10, phG.: Kfm. Herbert Steinhöfer, Essen,
 Kfm. Paul Kubis, Mülheim (Ruhr)

Steinke, Erhard, Kraftfahrzeuge, KG., Veronika-
 straße 21-29, F 7 88 57, phG.: Kfm. Erhard Steinke,
 Essen

Steinkohlenbergwerke Mathias Stinnes

Aktiengesellschaft

Zechen Hagenbeck, F 33 11

Vorstand: Bergwerksdir. Dr. phil. Dr.-Ing.
 E. h. Hans Broche, Essen, Bergwerksdir.
 Bergass, a. D. Werner Rökken, Langst, Berg-
 werksdir. Dipl.-Ing. Erich Blass, Essen,
 Bergwerksdir. Helfried Krug, Gladbeck,
 Bergwerksdir. Karl Matull, Mülheim (Ruhr),
 Bergwerksdir. August Pleines, Moers

Steinkohlen-Elektrizität

Aktiengesellschaft

Bismarckstraße 54, F 7 19 51, Postfach 1696, Fern-
 schreiber: 0857 693 ateng essen, Vorsitzender des Auf-
 sichtsrates: Bergat a. D. Werner Dubusc, Vorstand:
 Dr.-Ing. Heinrich Schult, Vorsitzender, Dr.-Ing. Karl
 Schaff, Dr.-Ing. Karl-Alfred Henney, stellv.,
 Dr. rer. pol. Ernst Schadeberg, stellv.

Steinmeyer, Maria, Tabakwaren-Großhandel,
 Frohnhauser Straße 173, F 7 69 13 +

Steinmeyer, Otto, Pilotstraße 23, F 7 30 85 +

Steinsiepe, Fritz, Bochumer Straße 95, F 5 12 62,
 Inh.: Destillateur Hermann Fritz Steinsiepe, Essen

Stelzner & Co.,

Klausstraße 1, F 4 64 49, phG.: Obering. Heinrich
 Stelzner, Kauffrau Margot Dormann, Essen

Stelzner & Co., OHG., Robert-Koch-Straße 5,
 F 79 03 12, phG.: Ob.-Ing. Heinrich Stelzner, Essen,
 Kauffrau Margot Dormann, Essen

Stemmann & Banze, Holzgroßhandlung/Sägewerk,
 Essen, Herzogstr. 30, F 3 23 54, phG.: Kfm. Paul
 Stemmann, Hösel, Kfm. Walter Banze, Essen

Stempelfabrik C. Neurath & Co., Viehofer Str. 17,
 F 3 17 38, Kfm. Conrad Neurath, Essen, Kauffrau
 Else Neurath, Essen

Stender, M., KG, Alfredstr. 168, F 4 04 01, phG.:
 Frau Maria Stender, Essen, Kfm. Walter Stender,
 Essen

Stender, Walter & Co., Buchhandelsgesellschaft,
 Krawahlstr. 40, Geschf.: Kfm. Walter Stender,
 Essen

Stenzel, Gebr. o.H.G., Papierverarbeitung, Papier-
 großhandlung, Druckerel, Rellinghauser Str. 300,
 F 2 41 14, phG.: Kfm. Gerd Stenzel, Essen und
 Kfm. Hans Stenzel, Essen

Stephan, Fritz, Handelsvertretungen, Hans-Luther-
 Straße 5, F 7 88 86 +

Stephan, Theodor, Rüttscheider Straße 84,
 F 79 03 51, phG.: Kfm. Albert Stephan, Essen

Stermmer, Josef, Kom.-Ges., Hövelstraße 103d,
 F 29 08 00, phG.: Kauffrau Wwe. Luise Stermmer,
 Essen

Stern-Apotheke Heinrich Poth, Inh.: Josef Länke,
 Katernberger Straße 267, F 29 07 35 +

Stern-Apotheke, Dr. Fritz Reifner, Gutenbergstraße/
 Ecke Steinstraße F 2 45 65 +

Stern K.G. Verlag, Druckerel und Papierverarbeitung,
 Belsingsir. 25, phG.: Kfm. Arnold Stern, Mülheim
 (Ruhr)

Steuler-Industrie-Werke GmbH, Fabriklager,
 Holdenweg 27a, F 6 01 51, Litg. Essen: Hans
 Veutgen, Essen

Stiebel, Theodor, Dr., Werke, G. m. b. H. & Co.,
 Zweigniederlassung Essen, Gerswidastraße 42,
 F 7 43 54 +

Stiepel, Friedrich, Hammacherstraße 7—15,
 F 2 30 92, Inh.: Kfm. Eduard Pennekamp, Essen

Stifts-Apotheke Elfriede Neberfeld, Essen, Gelsen-
 kirchener Straße 39 +

Sitz, Heinrich,

Verlags-Vertretungen und Auslieferungen,
 Am Hauptbahnhof 10, F 2 53 78 +

Stöck, Konrad, Dipl.-Ing.,

Bauunternehmung,
 Am krausen Bäumchen 96, F 2 68 25 u. 4 00 88 +

Stochebrand, Carl, Rosstraße 44, F 7 69 31 +

Stöcker-Beton G.m.b.H.,

Waldsaum 55, F 4 20 51/52, Geschf.: Kfm. Rudolf
 Stöcker, Essen

Stöcker, Heinr., Aktiengesellschaft, Zweignieder-
 lassung Essen, Boettgerstr. 12, F 3 79 14, Vorst.:
 Dipl.-Ing. Hans Heinr. Stöcker, Köln

Stöhr, Karl K.G.,

Bauunternehmung München, Zweigniederlassung
 Essen, Maxstr. 1, F 3 70 18, FS Nr. 8/57 680,
 Niederlassungsleiter: Dipl.-Ing. H. Runte

Störing, Hugo, Frühlingsstraße 46, F 4 23 76 +

Stoll, Anton, Brot Groß- und Kleinhandel, Vertrieb,
 Lebensmittel, Kruppstraße 268, F 7 55 92 +

Stork, August, Kraftfahrzeugmotorenwerk
 G. m. b. H., Dortmundener Straße 429, F 5 01 40 +

Storp, Gebr., Rathenastraße 2, F 3 29 32, phG.:
 Wwe. Frieda Storp, Essen, Dipl.-Kfm. Josef Klaes,
 Essen

Storp, Wilhelm, Stahlbau-Apparatebau,
 Kaninenbergstraße 30, F 2 42 68

Strack, Aloys, Daimlerstraße 17, F 4 33 54 +

Sträter Kaffee Gesellschaft, Kopernikusstr. 2—10,
 F 6 18 44, phG.: Kfm. Th. Sträter, Essen

Strauf & Weiß gemeinsam, Brunnenstr. 1-7,

F 2 59 44, Inh.: Betriebswirt Hubert Strauf, Essen

Strauf, Hans & Co. K.G., Langenbrunnstraße 27,
 F 4 64 01, phG.: Buchdruckerstr. Hans Strauf,
 Essen, Buchdrucker Alfred Strauf, Essen

Strauss, Karl, E. H., Knöpfe aller Art,

Langenbrunnstr. 27, F 4 01 55

Streiff, Walter,

Rüttscheider Straße 236, F 4 50 42, Inh.: Ing.
 Ernst August Füssel, Hösel, Am Roland 1,
 F Ratingen 63 86

Strenger & Schäfer, Stoppenberger Straße 58/62,
 F 2 31 09, phG.: Kfm. Paul Strenger, Essen, Kfm.
 Aloys Schäfer, Essen, Kfm. Josef Teckentrupp,
 Essen

Strenger, Friedrich, OHG.,

Essen 1, Postfach 16 69, F Sa.-Nr. 2 77 51, Geschf.:
 Kurt Baumann, Paul Nautsch, Essen

Streuff, Robert, Rellinghauser Straße 281,
 F 22 23 23, Inh.: Kauffrau Therese Reifenberg,
 Essen

Strötter, Paula, Ostpreußenstraße 16, F 4 30 35 +

Strötgen, Friedrich, Velberter Straße 66,
 F 49 22 74, Inh.: Wwe. Gertrud Strötgen, Essen,
 Friedrich Strötgen, Essen

Strötgen, Josef, G.m.b.H., Leanderbank, F 4 90 54,
 Geschf.: Sellenmeister Josef Strötgen, Essen,
 Techn. Betriebsleiter Ludwig Strötgen, Essen
 Kfm. Hubert Strötgen, Essen

Strohm, Bernhard, Dudenstraße 15 +

Strombach, Karl, Limbecker Platz 15 +

Stromeyer, M., Handelsgesellschaft m. b. H.,
 Huyssenallee 52—56, F 2 77 57, Geschf.: Kfm.
 Fritz Rimat, Duisburg, Kfm. Hans Stromeyer,
 Essen

Strothe, o.H.G., Gebrüder, Huyssenallee 27,
 F 3 26 84, phG.: Kfm. Heinz Strothe, Düsseldorf,
 Kfm. Ernst Strothe, Mülheim (Ruhr), Kfm. Kurt
 Strothe, Essen

Strothe, Josef, Großhandel in Tabakfabrikanten,
 deutschen und französischen Weinen, Am Haupt-
 bahnhof 4, F 3 26 84, Inh.: Kfm. Ernst Strothe,
 Essen

Strotkamp, Paul, Walpurgisstraße 35, F 7 24 26 +

Strott, Günter, Ingenieurbüro u. Handelsvertretung,
 Am Wittkop 8

Strube, Fritz, Rüttscheider Straße 256, F 4 15 73,
 phG.: Kfm. Fritz Strube, Essen, Kfm. Hugo Strube,
 Essen

Struck, Alfred, Gerlingstraße 54, F 2 37 46 +

Strüßmann, Heinrich,

Inh.: Günter Strüßmann, Borbecker Straße 130,
 F 6 05 73 +

Strumpf-Sander, Erich Sander, Emilienstraße 4,
 F 7 84 17 +

Stuckert, Victor C.,

Richard-Wagner-Straße 19, F 22 21 64, Inh.: Kfr.
 Victor C. Stuckert, Lieselotte geb. Broszio, Essen

Stuckwisch, Wilhelm, Theaterplatz,

F 2 49 57/58 +

studio Leis, Hans-Wolfgang Leis,
Werbewerkstätte, Marienstr. 43, F 5 00 85

Stückblech-Kontor G. m. b. H.,
Zweigertstraße 36/38, F 7 20 41, Geschf.: Dir. Reinhard Albert, Essen, Kfm. Johann Rehfeldt, Düsseldorf

Stückenschneider, Theodor, Ledergrößhandlung,
Bornstraße 15, F 3 10 21 +

Stüssel, Hermann, Waldsaum 54, F 4 36 32 +

„Stufe-Verlag“ G.m.b.H.,
Eginhardhöhe 15, Geschf.: Helferinnen I. Steuers. Anni Stutfeld, Essen, Hildegard Fitzke, Essen

Stuhlreher, Paul, Dipl.-Ing., Kruppstraße 264,
F 7 21 68 +

Stumm, Gebrüder, G. m. b. H.,
Zweigelniederlassung E.-Bredenev, Frankenstr. 314, F 4 30 54, Geschf.: Dir. Dipl.-Kfm. Heinrich Schaub, E.-Werden, Bergwerks-Dir. Dr. Ing. Friedrich Müller, Dipl. Berging, Brambauer, Bergwerks-Dir. Ernst-Achim von Winterfeld, Brambauer, Bergwerks-Dir. Theodor Buch, Brambauer Stumpf, Wilhelm, Deckenbauunternehmung, Frohnhauser Straße 149, F 7 46 90

Stumpe, Eugen, KG, Krayer Straße 167, F 5 15 91

Sturm, Josef, Tapeten-Farben-Lacke,
Frohnhauser Straße 449, F 7 61 21 +

Suberg, Carl, Am Langensiepen 9, F 4 17 57 +

Suberg, Ernst, Mühlenvertretungen, Frühlingstr. 45,
F 4 16 47 +

Sucro, von & Co., Holm, oHG., Röntgenbedarf
Großhandel, Milkelle 28, pHG.: Kfm. Holm von Sucra, Kfr. Margarete von Sucra, Essen

Süd-Apotheke Hans Niedt, Rellinghauser Str. 276,
F 22 22 67

Süd-Theater Schulte-Kemna & Co. KG,
Moltkestr. 55, F 23 27 84, pHG.: Frau Christine Schulte-Kemna, Essen

Süd-West-Holz Schunke & Nöller, Harkortstr. 46,
F 7 57 57, pHG.: Kfm. Heinz Schunke, Hirschhorn (Neckar), Kfm. Heinz Nöller, Essen

Südwestholz-Sägewerk GmbH., Harkortstraße 46,
F 7 57 57, Geschf.: Kfm. Heinz Schunke, Hirschhorn (Neckar), Kfm. Heinz Nöller, Essen

Süther & Schön, Inh.: H. Schön, Eisenbahn-,
Industrie- u. Banbedarf, Bochumer Straße 199, F 5 10 79 +

Sutter, A., Buchdruckerei u. Verlag, vormals
Lokal-Post Verlag, Brunnenstr. 61-65, F 7 12 54*, Inh.: Hans-Friedrich Sutter, Prok.: H. Hirschberger, Handl.-Bev.: F. Hanster, H. J. Poetzl

Swatek, Hans, Savignistraße 17a, F 7 85 54 +

Symann, Th., Nachfolger, Bochumer Straße 1,
F 5 06 34, Inh.: Kfm. Heinr. Röhrig, Essen

T

Tabakwaren Groß- und Kleinhandel Otto Kästner,
Gemarkenstraße 47a, F 7 31 98 +

Tabakwaren-Großvertrieb Stohrer KG,
Deutschlandhaus, F 2 34 98, pHG.: Kfm. Waldemar Stohrer, Kettwig

Tabak- und Zuckerwaren-Großhandlung Heinz
Matussek, Kupferdehner Straße 107, F 4 85 35 +

Tageblatt-Verlag GmbH.,
siehe unter Ruhr-Nachrichten

Tapeten Becker, Becker & Co., Weidkamp 2,
F 6 10 60, Inh.: Kfm. Anton Ekel, Essen

Tapeten-Schmidt, Josef Schmidt, Krayer Str. 229,
F 5 02 16 +

Tapetenhaus W. Kohlrusch, Klemensborn 56,
F 4 94 28, pHG.: Kfm. Wilh. Kohlrusch, Essen

Tarnogrocki, v., Alb., Herthastraße 14, F 4 45 68,
Inh.: Kfm. Heinz Lohmann, Essen

Tebbe, Wilhelm, & Co. KG, Helsingstraße 15,
F 4 21 06, pHG.: Gärtnereibesitzer Wilhelm Tebbe, Essen

Technisches Lager Helsing Wilhelm Farrenberg,
Sunderholz 35, F 4 13 60 +

Techoprint Hubert Werres, Lazarststraße 42,
F 2 69 31 +

Teckenburg, Paul, Bimsbaustoffe, Kleestraße 24,
F 6 15 79 +

Teckenrupp, Hermann, Holz- u. Baustoffhandlung,
Wicklingstraße 5-35, F 29 03 94 +

Teckenrupp, Hermann, jun., Stoppenberger
Straße 64, F 2 34 47 +

TEERBAU Gesellschaft für Straßenbau m.b.H.,
Rüttenscheider Str. 60, F 7 39 41, Geschf.: Senator e.h. Dr. Hans Luer, Essen, Dipl.-Kfm. Hans Söhngen, Essen, Dr. Ing. Ernst Herion, Essen

„Tefa“ Textilfaser G. m. b. H., Hilsbecker Löh 61,
Geschf.: Kfm. Hans Colsman, Langenberg/Rhld., Kfm. Udo Colsman, Langenberg/Rhld., Dipl.-Ing. Dr. Hans Wilh. Colsman, Langenberg/Rhld.

Tego-Handel G. m. b. H., Am Hauptbahnhof 10,
F 22 23 47, Geschf.: Kfm. Wilh. Knuf, Essen

Teichmüller, Gertrud, Rüttenscheider Straße 70,
Inh.: Frau Gertrud Teichmüller, Essen

TEKA Nover K.G., Kaufhaus, Frohnhauser Str. 242,
F 7 74 70

Telgenbrok, Clemens KG, Karnaper Markt 2,
F 29 20 01

Telling, Otto, Rentellichtung 92, F 4 18 31,
pHG.: Kfm. Otto Telling, Essen, Kfm. Walter Telling, Essen

Tellus-Verlag Karl Koenen & Co., KG.,
Kibbelstr. 9, F 2 39 41, pHG.: Verleger Karl Koenen, Essen

„TENAX-ESSEN“ Inh.: Joh. Jostes, Schweiß-
anlagen, E.-West, Heinr.-Strunk-Str. 74, F 6 05 36

Tengelmann, Ernst O.,
Industrieversicherungen, Herkulesstraße 52,
F 3 08 57/58 +

Teppich-Awater, Erich Awater, Gildenplatz 8,
F 2 34 44

Teppichhaus Heinrich Steffensmeier, Kettwiger
Straße 36, F 3 16 92, pHG.: Wwe. Hilda Steffensmeier, Essen, Kfm. Heinr. Vogelwiesche, Essen

Terbach, Albert, Sybelstraße 84, F 7 69 75 +

Terjung, Heinrich, KG, Hattramstraße 16, F 29 20 09,
pHG.: Kfm. Heinr. Terjung, Essen, Kfm. Walter Terjung, Essen

Teschemacher, Rud., Söhne, Neukircher Mühle 26,
F 4 93 30, pHG.: Frau Pauly Gerbrecht, Essen

Teschemacher, Wilhelm, Heckstraße 97,
F 4 99 65 +

Teschinsky, Gertrud, Frau, Rüttenscheider Str. 18,
F 7 16 36 +

Teuscher, Georg, Baustoffgroßhandel, Flurstr. 100,
F 6 16 26 +

Teutenberg, Max B., Von-Seeckt-Straße 22,
F 7 25 26, Inh.: Kfm. Hubert Herz, Essen

Textilhaus Dieler,
Inh.: Karl Dieler, Zweigniederlassung, Bochumer Straße 24, F 5 19 53 +, Hauptgeschäft und Zentralverwaltung: Textilhaus Dieler, Gelsenkirchen, Bahnhofstraße 69, Prokuristin: Frau Luise Dieler, Gelsenkirchen, Bahnhofstraße 69, Prok. und Hauptgeschäftsführer: Dr. Paul Kempkes, Gelsenkirchen, Bahnhofstraße 69

Textilhaus Hess, Elisabeth Hess, Steeler Straße 149,
F 2 64 85, pHG.: Frau Elisabeth Hess, Essen, Frau A. Husch, geb. Hess, Essen

Textil Schütz & Co., Gudulastraße 22,
F 7 46 09,
pHG.: Kfm. Dr. Heinz Stolzenburg, Essen

Textilversandhaus Wilhelm Wenger, Zweig-
niederlassung Essen, Griepstraße 13, F 6 11 42 +

Thalia Film-Theater Trösch & Co., Altenessener
Straße 279, F 29 23 24, pHG.: Kfm. Eberhard Trösch, Essen

Thalmann, Gustav, Schornstraße 15, F 7 26 67,
pHG.: Frau Herta Heidenfeld, Essen

Thannsehl, W., & Co., G. m. b. H.,
Eleonorastr. 40, F 2 39 95, Geschf.: Kfm. Alfred Kleinjohnann, Essen

Thermo-Technik,
Ingenieurbüro Wilhelm E. Krohn,
Holunderweg 19, F 4 23 78, Inh.: Dipl.-Ing. Wilhelm E. Krohn, Essen

Thespis-Verlag Horst Zacharias-van Diemen,
Kirchmannstraße 25, Inh.: Schauspiel-Dir. Horst Zacharias-van Diemen, Essen

Immobilien Thewes RDM

Seit 30 Jahren Ihr Makler im Ruhrgebiet
Fernsprecher 2 56 44/45
Inh.: Kfm. Anton Thewes, Essen
Kettwiger Straße 15
(im Hause Café Overbeck)
früher Deutschlandhaus

Thiel, Rudolf J., Handelsvertretungen, Export und
Importvermittlung, Eilfriedstraße 20a

Thiem, Ernst, K.G., Paulinenstraße 7, F 79 02 04,
pHG.: Schneidmstr. Ernst Thiem, Essen
Kfm. Kurt Steller, Essen

Thode, Friedr., Industrieanstriche,
Malerei, Verglasung, Corneliastraße 13-15,
F 7 32 54/55

Thol, Heinrich, KG.,
Uhren-, Besteck- u. Schmuckgroßhandlung,
Rüttenscheider Straße 222, F 4 62 70, pHG.: Kfm. Heinr. Thol, Essen

Thomae, Walter, Rüttenscheider Platz 5, F 7 27 49 +

Thomas, Anna, Rheinische Straße, F 2 55 23 +

Thomas, Franz, Obst-, Gemüse- und Südfrucht-
Großhandel, Rheinische Straße, F 2 61 28, Inh.:
Franz Hans Thomas, Manfred Thomas, Alfons
Grafender, Gabriele Grafender, sämtl. Essen

Thomas, Josef, & Co., Am krausen Bäumchen 64,
F 2 65 00, Inh.: Frau Helene Thomas, Essen

Thomas, R. & L., GmbH., Rüttenscheider Straße 171,
F 7 26 87, Geschf.: Kfm. Robert Thomas, Essen,
Frau Lucie Thomas, Essen

Thomassen, Kurt, Wallotstraße 15, F 2 39 37 +

Thyering, Aloys, Holzbearbeitungswerk,
Karolingerstraße 9/15, F 3 00 44/45 +

Tiefbauunternehmen Ewald Schnlering, Otmar-
str. 13, F 4 53 79, Inh.: Frau Wilhelmine Schnlering, Essen

Tiefenbach, H. Dr., & Co.,
Kupferdehner Straße 229, F 4 83 72/73, pHG.:
Dipl.-Ing. Dr. oec. Hermann Tiefenbach, Essen

Tiemann, Theodor, Rheinische Str. 37-47, F 3 11 84

Tiggebeck, Hans, Limbecker Straße 69/73,
F 2 35 44 +

Tigmann, Wilhelm, G. m. b. H., Kaninenbergstraße
31, F 2 60 59, Geschf.: Ing. Wilh. Tigmann, Essen,
Ing. Gustav Tigmann, Essen

Tillmann, Johannes, KG,
Rüttenscheider Platz 12,
F 7 14 06, pHG.: Kfm. Georg Blume, Essen

Timmerkamp & Co., KG, Gironellenstraße 20,
pHG.: Kaufrau Luise Timmerkamp, Essen

Tobi-Filmwerbung Carl Knickenberg G. m. b. H.,
Virehovastraße 51, F 7 31 06, Geschf.: Kfm. Carl
Knickenberg, Essen, Frau Elly Knickenberg, Essen

Tofa Tonfilm-Fabrikation GmbH., Sedanstraße 17,
Geschf.: Kfm. Alexander Alexandrowitsch,
Düsseldorf

Tol, Edmund, & Co., Emmastraße 14, F 7 20 51,
Inh.: Kfm. Edmund Tol, Essen

TOLIRAG Ton- u. Lichtbild-Reklame AG,
& Co.,
Lönsberg 20, F 5 18 23, pHG.: Kfm. Dr. Arnulf
Pritsch, Berlin, Kfm. Kurt Löschen, Berlin,
Geschf.: Willy Falbe, Essen, stellvert. Geschf.:
Heinrich Schürmer, Essen

Toiksdorf, Josef, Kohलगroßhandlung, Kölner
Straße 3, F 7 62 74 +

Tönding, Hermann,
Gildehofstraße 10, F 2 45 74, 3 97 26 +

Torkret G. m. b. H., Zweigniederl. Essen, Zweigert-
straße 36-38, F 79 16 57, Geschf.: Erich Taeger,
Hattungen

„TOSCANI-EIS“, Giacomo Toscani & Co.,
Passage „Haus am Kettwiger Tor“, Kettwiger
Straße 2-10, F 3 83 65

Total KG., Foerstner & Co., Zweigniederlassung
Essen, Gutenbergstraße 29, F 2 73 05, pHG.: Kfm.
Peter Foerstner, Lädenberg (Neckar)

TPI Technischer Presse-Informationsdienst Anton
Remlein, Plümerskamp 3

TRABA Transport- und Baggerei-Gesellschaft m.b.H.,
E.-Bergeborbeck, Bottroper Str. 331a, F 6 12 51,
Geschf.: Erich Warm

TRANSCONTROL G. m. b. H., Alfredstraße 152,
F 4 40 01

Transport-Betonwerk, Essen,
Barthel & Co., Essen, Kommandit-Gesell-
schaft, Schederhofstr. 105, F 2 71 60, pHG.:
Kfm. Ludwig Barthel, Essen

Transport & Verpackung G. m. b. H.,
Rellinghauser Straße 6, Geschf.: Speditionskfm.
Günter Baumann, Essen

Treack, Carl, Söhne, GmbH.,
Stahlbüromöbel, Holsterhauser Straße 174,
F 7 36 27

„Treffer“ Lebensmittel-Gesellschaft m. b. H.,
Viermännerhöfe 14, Geschf.: Wirtschafts- und
Steuerberater Heinz Bohken, Essen

Treuhand-Revisions-Gesellschaft m. b. H.,
Kettwiger Straße 35, F 3 29 26, Geschf.:
Wirtschaftsprüfer Franz Schormann, Essen

Treuhandstelle für Bergmanns-
wohnstätten im rheinisch-westfälischen
Steinkohlenbezirk G.m.b.H.,
Organ der staatl. Wohnungspolitik, Heintcke-
straße 46/48, F 2 14 11, Geschf.: Beigeordneter a. D.
Dr.-Ing. eh. Peter Christoffel, Essen

Treuhand- und Beteiligungs-G.m.b.H., Cäsarstr. 15,
Geschf.: Bankier Karl Gossenberg, Essen

Treuhand- u. Finanzierungsges. für
Wohnungs- u. Bauwirtschaft m. b. H.,
Außenstelle Essen, Huysenallee 50, F 3 71 61 u.
3 24 29, Außenstellenleit.: Wilh. Laupitz

Triebel, Erich, Hilgerstr. 15, F 2 53 05 +
Trotz, Felix, Export, Moosstraße 44, F 6 10 31 +

Troullier, Conrad,
Oberländische Brotfabrik und Konditorei, Ottilien-
straße 11/15, F 2 42 41, Inh.: Frau Aenne Troullier,
Essen-Bredenev, Weg zur Platte 30

Tubbesing, Heinrich, Kaupenstraße 41, F 3 71 08

Tuchhaus Diehl, Inh.: Elisabeth Diehl,
Rellinghauser Straße 18, F 3 05 27

Tuchhaus Karbach, Dammannstr. 59, F 2 70 16,
pHG.: Kfm. Friedr. Karbach, Essen

Tüllmann, Heinrich, Inhaber: Josef Stelter,
Tabakwarengroßhandlung, Schlingmannsweg 23,
F 7 36 80 +

Turm-Apotheke, Helmut Heining, Turmstraße 11
F 2 55 77

U

Uhlig, Horst,
Rohstoffverwertung, Schrott- und Metallgroßhandel,
Radhofstraße 18a, F 29 14 57/58, Lager II Zinkstr.,
F 6 19 36 +

Uhrenagentur G. m. b. H., Theaterplatz 6,
F 3 77 75, Geschf.: Kfm. Karl-Heinz Schütz, Essen,
Kfm. Carl Daniel Rohde, Vandoeuvres/Schweiz

Ulmen, Toni, Kraftfahrzeughandel G. m. b. H.,
Kirchstraße/Ecke Rottstraße, Geschf.: Kfm. Eugen
Afferbach, Düsseldorf, Gogomobil-Generalvertrgt.,
F 2 58 05

Ulnar & Co., Zementstraße 50, F 4 84 30, Inh.: Kfm.
Fritz Ulnar, Essen

Ungemach, Hans, Flashoffstraße 9, F 3 13 78 +
Union-Theater, Wwe. Max Kopleck, Bochumer
Straße 49, F 5 09 29 +

Unruh & Co., Veronikastraße 1/3, F 7 55 11, pHG.:
Frau Elisabeth Unruh, Essen

Unterstützungseinrichtung der Brauerei
Jacob Stauder Essen-Altonessen G. m. b. H.,
Bruckmannstr. 124, F 29 00 51, Geschf.: Rechtsanw.
Hans-Joachim Janell, Essen

Unterstützungseinrichtung-Gesellschaft m. b. H., der Rheinisch-Westfälischen Verlagsgesellschaft m. b. H., Sachsenstraße 36, F 2 15 11, Geschf.: Verleger Dietrich Oppenberg, Essen
 Unterstützungskasse der Firma Josef Classen, Papiergroßhandlung G. m. b. H., Gerswidastraße 1-5, F 7 39 81, Geschf.: Kfm. Josef Classen, Essen
 URAWA Großhandlungsgesellschaft mbH., Uhren/Automaten, Robert-Schmohl-Platz 4, F 7 32 04, Geschf.: Kfm. Franz Koervers, Essen
 Urselmann, H., OHG., Rülstermark 11, F 4 25 80, phG.: Kfm. Heiner Urselmann, Essen, Frau Paula Urselmann, Essen, Kfm. Paul Urselmann, Essen

V

Vatter, Johann, Möbelhaus, Wörthstraße 20, F 2 48 02 +
 VDO-Dienst Essen, Lieferung und Reparaturen aller Fahrzeug-Meßinstrumente, Jägerstraße 16, F 3 82 38

VELA ROHDE & Co. ESSEN

Kindlingerstraße 4 Ida-Huyssenallee Fernruf: 75351/75352

OFFSET-DRUCKE
 FOTO-DRUCKE
 ROTAPRINT-DRUCKE
 LICHTPAUSEN
 und sämtliche
 FOTOTECHNISCHEN
 ARBEITEN

phG.: Kfm. Albert Wehlmann, Essen

Velden, van der, Paul, Schlachthof 1, F 3 10 38 +
 Velten, Fritz, G. m. b. H., Alleestraße 22, F 5 13 51, Geschf.: Kfm. Friedr. Velten, Essen
 Velten, Fritz, Rhein-Westf. Feintalg-Schmelze, Alleestraße 22, F 5 13 51 +

VEM Rohstoffe GmbH.

Bbor., Carolus-Magnus-Straße 14-16, F 6 24 41/42, Post: Essen I, Schließf. 1830, Geschf.: Kfm. Rudolf Kemming, Essen

Venhues, Wilhelm, Inhaber Josef Venhues, Kaiser-Wilhelm-Straße 2, F 5 09 24 +

Venjakob, Hermann, Nachf., Steeler Straße 181, F 3 05 95, phG.: Frau Johanna Eichten, Essen, Frau Hildegard Neumann, Essen

Vennebusch, Gerhard H., Handelsvertretungen, Daimlerstraße 1/3, F 4 16 05 +

Venus-Werk Walter Kolbe & Co., Fabrik kosmetischer und pharmazeutischer Präparate, Holsterhauser Straße 103, F 7 52 60, Inh.: Kfm. Walter Kolbe, Essen

Verband der kommunalen Aktionäre des R. W. E. Gesellschaft m. b. H., F 7 39 61, Geschf.: Ob.-Kreis-Dir. Dr. Erich Moning, Siegen I. W., Dir. Dr. Hermann Callies, Essen

Vereinigte Bauhandwerker G. m. b. H., Manteuffelstraße 20, Geschf.: Kfm. Walter Weiel, Essen

Vereinigte Holzgesellschaften m. b. H., Rütten-scheider Straße 158, F 4 41 54, Geschf.: Dir. Max Schulz, Essen, Güterdir. August Rommeswinkel, Essen

Vereinigte Steinwerke G. m. b. H., Dellbachtal 63, F 4 84 44, Geschf.: Senator Dr.-Ing. Herrn. Narjes, Langenberg, Theodor Narjes, Langenberg, Dipl.-Ing. Herbert Putsch, Essen

Vereinshaus der Herz-Jesu-Pfarre Essen-Altenessen G. m. b. H., Bäumlinghausstraße 77, Geschf.: Steuerberater Heiner Ermeling, Essen

Verkaufs-Etage Franz Willeke, Geisbergstraße 4, F 7 21 79, Inh.: Kauffrau Hildegard Willeke, Essen

Verkaufsvereinigung für Tiererzeugnisse (VTT) Aktiengesellschaft, Kruppstraße 4, F 2 09 31, Vorsitzender des Aufsichtsrates: Bergassessor a. D. Hans J. Braune, Vorstand: Dir. Kurt Haver, Essen

Dir. Hans Petersen, Essen, Dir. Walter Bronneke, (stellv.), Essen

Verlag Hans Driewer, Zwölfling 2 (Woolworthhaus), F 2 47 57/58

Verlag Glückauf G. m. b. H., Huyssenallee 105, F 2 22 44, Geschf.: Dipl.-Berging. Hendrik Ansa Schwabe, Essen

Verlag Dr. Johannes Schiller & Co., KG., City-Bau am Gildenplatz, F 2 52 04, phG.: Verleger Robert-Ernst Heddergott, Essen, Verlagsjurist Dr. Joh. Schiller, Essen

VWV-Verlag für Wirtschaft und Verwaltung Hubert Wingen, Essen, Herkulesstr. 3-5, F 2 25 41*

Verlags-Kontor Ursula F. Schulte, Sachsenstr. 36, Inh.: Kauffrau Ursula Schulte, Hamburg-Wellingsbüttel

Vermögensverwaltung Erben Dr. Karl Goldschmidt G. m. b. H., Söllingstraße 120, F 2 12 31, Geschf.: Generaldirektor Prof. Dr. Dr. Theo Goldschmidt, Essen, Dr. Hermann Richter, Düsseldorf

Versandhaus für Zeichen- und Vermessungsbedarf vorm. Josef Pollerberg, Bachstraße 2g, F 2 69 16, phG.: Dr. H. J. Pollerberg, Bochum, u. Frau Wwe. Else Pollerberg, Essen

Vershoven & Co., Rütten-scheider Straße 168/170, F 4 49 57, phG.: Ing. Wilh. Vershoven, Essen

Vershoven, W., Signal- und Telefonbau G. m. b. H., Rütten-scheider Straße 168/70, F 4 49 57, Geschf.: Ing. Wilh. Vershoven, Essen

Verstappen & Rankamp, Kerechhofstraße 133, F 7 63 80, phG.: Kfm. Peter Verstappen, Essen, Frau Albertine Rankamp, Essen

Verstappen, Johann, Janssenstraße 22, F 7 45 05 +

Verstappen, Rudolf, Curtiusstraße 103 + Vertrieb Deutscher Oelbrenner, Klaus Pape, Belfortstraße 4-6, F 2 48 22

Vertriebsanstalt deutscher Literatur Carl Behrendt, Schinkelstraße 70, F 2 38 26, Inh.: Kfm. Walter Behrendt, Essen

„Veruschacht“ Vereinigte Untertag- und Schachthau G. m. b. H., Westendstraße 2, F 3 88 57-59, Geschf.: Prof. Dr.-Ing. habil. Fritz Mohr, Essen

Vesper, Fritz, Handelsvertretungen, Hagelkreuz 60, F 4 13 13, Inh.: Wwe. Emilie Vesper, Essen

Vester, Max, Inhaber Ernst Vester, Gudulastraße 22, F 7 42 01 + Vestische Glas- und Farben-Handelsges., mbH., Bottrop, Verkaufsstelle Mülheimer Straße 78, F 7 23 15

VETRA Versand- u. Transportmittel Deichsel & Cie., Hindenburgstraße 51-53, phG.: Kfm. Erwin Deichsel, Essen

Viebach, Heinrich, Peimannstraße 50, F 7 37 21 + Viehhaus, Franz, Inh.: Jos. Hesse, Distelbeckhof 163, F 29 03 81

Viefhaus, W., Inh.: A. Kaldenkirchen, Geisenkirchener Straße 278, F 29 13 89

Viehgagentur für Groß- und Kleinvieh, Franz, Heinz und Alfred Lenski, Stoppenberger Straße 64

Viktoria-Apotheke Friedrich Frank, Viktoriastr. 1, F 29 14 21

Viktoria-Apotheke, Pächter Hans Oberlehn, Rüpingsweg 71, F 5 02 23 +

Vita-Zahnfabrik H. Rauter KG., Rellinghauserstraße 76/80, F 2 64 82, phG.: Konsul Dr. Herbert Rauter, Essen, Wwe. Helene Rauter, Essen, Dr.-Ing. Fritz Joachim Rauter, Säckingen

Vliesena G. m. b. H., Bannental Kr. Heidelberg, Essen, Lilienstr. 37, F 4 46 46, Geschf.: Dipl.-Kfm. Dr. jur. Werner Schwass, Essen

Vockel, Konrad, KG., Brandstr. 29, F 3 01 81, phG.: Frau Anna Grove, Essen

Völker, Artur, Ingenieurbüro, Industrie-Hütten- und Bergwerks-Bedarf, Gebhardtstraße 18, F 7 22 93, Inh.: Zivilingenieur Artur Völker, Essen

Vollmecke, Matthäus, Kupferdreher Brotfabrik, Byfanger Straße 42, F 4 85 23 +

Vogelheimer Apotheke, Hans Reuther, Vogelheimer Straße 171/173, F 29 23 33

Vogelsang, Gustav, Bochumer Straße 3, F 5 09 85

Vogelsang, Wilhelm, Antonienallee 16, F 5 01 41, phG.: Wwe. Toni Vogelsang, Essen

Vogelwiesche & Weller, Engros-Schlachtere und Fleisch-Agentur, Stoppenberger Straße 64, phG.: Metzger Anton Weller, Essen

Vogt, Fr. & Sohn, Inh. Herm. Vogt, Joachimstraße 26, F 5 08 76

Vohwinkel, Friedrich, Schrott- und Metall-Großhandel, Schwannenkampstraße 12, F 3 01 24

Voigt & Haeflner AG, Büro Essen, Dreilindenstraße 39, F 22 22 44

Voigt, Irene KG., Theaterplatz 1, F 3 19 93 +

Voigt, Walter, Königgrätzstraße 10, Inh.: Dipl.-Ing. Max Pietsch, Essen

Voll-Theater, Heiner Kempken, Vogelheimer Str. 183, F 6 27 95

Volkswagenvertragswerkstatt, Wilhelm Müller, Gladbecker Straße 8, Inh.: Kraftfahrzeugmeister Wilh. Müller, Essen

Volkswohl-Bund Lebensversicherung a. G., Huyssenallee 105, F 22 25 34

Volkswohl Krankenversicherungs-Verein AG., Huyssenallee 99-103, F 3 79 54, Bezirksdirektor: Karl Delvo, Essen

Vollenbroich, Johann, Elektro- und Apparatebau, Kruppstraße 88, F 2 60 44, Inh.: Oberg. Johann Vollenbroich, Sythen / Landkr. Recklinghausen

Vollmer, Fritz, Paßstraße 32 + Vollmer, Gottfried, Tabakfabrikate, Annastraße 41, F 7 63 54, Inh.: Kfm. Gottfried Vollmer, Essen

Vonessen, Alex, Frankenstraße 137/39, F 4 11 51 + Voormann, Paul, Agenturgeschäft in Textilrohmaterialien, Forstmannstraße 55, F 4 97 24 +

Voortmann, Kurt, Uhren-, Optik-, Gold- und Silberwaren, Inhaber Kurt Voortmann, Maybuschhof 44, F 29 11 32

Vorax Bresges & Co., GmbH., Verkaufsleitung Ruhrgebiet, Steubenstraße 61, F 2 55 72

Vormbaum, Wilhelm, Eisenhammerweg 3, F 4 84 28, phG.: Kfm. Herbert Vormbaum, Essen

Vortmann, Wilhelm, Meidenburgstraße 39, F 4 04 54/55, Inh.: Kfm. Wilh. Vortmann, Essen

Vorwerk, Wilh., Maxstraße 11, F 3 74 96

Vorwerk & Co., Vertriebs-G. m. b. H., Rütten-scheider Straße 36, F 7 54 93

Voß, Paul, Garne, Am Brunnen 4, F 4 54 77

Voss, Wilhelm, Unternehmung für Hoche-, Tief- und Betonbau, Kortumstraße 48, F 7 44 68 +

Vossen, Karl, Autotransporte, Düppelstraße 22, F 22 21 77 +

Vosskämper u. Hage, Ingenieurbüro für Meßwesen und Elektrotechnik, Am Dönhof 5, F 4 16 97, phG.: Kfm. Ernst-August Hage

Vulkan-Möbel Dr. W. Classen G. m. b. H., Haus der Technik, F 22 27 57, Geschf.: Dr. W. Classen, Essen

Vulkan-Verlag Dr. W. Classen, Hollestraße 1, F 22 28 41 +

W

Wachholder, Hugo, Altenessener Straße 400, F 29 12 40, Inh.: Kfm. Helmut Wachholder, Essen

„Wachsgoldin“ Fabrikation und Vertrieb von chem. Erzeugnissen, Inh.: Hugo Schmidt, Witteringstr. 2, F 7 42 90 +

Wächter & Co., Heberbusch 54, F 4 05 72, Inh.: Kfm. Herm. Wächter, Essen

Wälken, Wilh., Bäckerei-Konditorei, Essen, Rütten-scheider Straße 84-88, F 79 08 51

Wäscherei Emil Witzel, Rütten-scheider Straße 100, F 7 45 05 +

Wagener & Schade, Baumstraße 12-16, F 7 46 57

Wagener, Gebrüder, Unternehmung für Hoch-, Tief- u. Betonbau, sowie Vertrieb von Baumaterialien, Alfredstraße 171, F 4 45 33, Inh.: Baumeister Emil Wagener, Essen

Wagener, G. Wilhelm, G. m. b. H., E-Werden, Am Güterbahnhof, F 4 90 51, Geschf.: Fr. E. Wagener, Essen, Bergass. Hans-Werner Middendorf, Essen

Wagner, Julius, Holzhandlung, Rosastr. 162, F 79 09 06

Wagner, Fritz, Rittergasse 7, F 40 22 21, phG.: Kfm. Fritz Wagner, Essen, Frau Hilde Wagner, Essen, Kfm. Günter Wagner, Essen

Wagner, Richard, G. m. b. H., Emscherstr. 63, F 29 02 95, Geschf.: Kfm. Richard Wagner, Essen

Wahnschaffe, Gebr., Dreilindenstraße 89, F 2 49 47, phG.: Kfm. Josef Lambrecht, Essen, Kfm. Walter Lambrecht, Essen

Walberer, Max, Rowenta-Generalvertretung, Moorenstraße 21

Walde, vorm. Eugen, KG., Mittwegstr. 19, F 2 52 96

Walden, K., KG., Uhren, Schmuck, Optik, Witteringstraße 90, F 7 12 83, phG.: Kauffrau Adele Walden, Essen

Waldhausen, F. & E., KG., Akazienallee 53, F 2 48 44, phG.: Dr. Richard Frhr. von Weizsäcker

Waldhausen, Wilh. u. Conr., Brunnenstr. 8-10, F 2 09 01, phG.: Kfm. Hans Krawohl, Essen

Walger, Wilhelm, & Co., G. m. b. H., Schederhofstraße 105/127, F 3 24 13, Geschf.: Kfm. Arno Braun, Essen

Walhalla-Theater Lube & Co., Tempelhof 3, F 5 06 76, phG.: Kfm. Karl Lube, Frau Luise Beckmann, Frau Ann Rimbach

Walmichrath, Erich, Brachtstraße 13, F 4 26 13

Wallrahe, Fritz, Handelsvertretungen und Importeur in Schuhwaren, Frankenstraße 226, F 4 53 82 +

Wallram Hartmetall G. m. b. H., Kaninbergstraße 50, F 2 18 61, FS 0857 787, Geschf.: Dr. Martin Wild, Dipl.-Ing. Gerhard Meusch-Ortleib

Walraven & Worm, Ruhrallee 83a, F 22 21 27, phG.: Frau Irma Schroer, Essen

Walter & Kirsch, Rosastraße 160, F 7 23 26, phG.: Kfm. Heinz Walter, Essen

Walter, Alfred, Krawohlstraße 37, F 7 45 35 + Walter, Dr., & Schmitt GmbH., Am Hauptbahnhof 10, F 3 95 20, Geschf.: Kfm. Dr. Kucher, Schwäb.-Gmünd

Walter, Karl, Dipl.-Ing., VDEh, Nachf. K.G., Ing.-Büro und Werksvertretungen, Pettenkoferstraße 41, F 7 74 44, phG.: Kfm. Jürgen Walter, Essen

Waltmann, Ignaz, Altenessener Straße 440/42, F 29 05 03, Inh.: Kfm. Wilh. Waltmann, Essen

Wambach, Johann, Zweigniederl. Essen, Rheinische Straße 56, Inh.: Kfm. Johann Wambach, Düsseldorf

Wandt, Heinrich A., Industrievertretungen, E-Werden, Hesselkamp 3, F 4 99 75

Waren-Kredit-G. m. b. H., I. Hagen 7-9, F 2 66 47, Geschf.: Kfm. Wilh., Grotfeld, Essen, Rechtsanwalt Dr. Riedel, Essen

Warm, Erich, Baustoffe-Kohlen-Mineralöle, Bottroper Straße 331A, F 6 12 54/55*

Wartenberg, Wilh., Erben, Stoppenberger Str. 64, F 2 72 06, Inh.: Frau Wwe. Johanna Wartenberg, Essen, Kauffrau Wilma Eickmann, Essen, Kfm. Willy Wartenberg jun., Essen

Wasag-Chemie Aktiengesellschaft, Rolandstraße 9, F 2 15 71, Vorstand: Berthold von Bolden und Halbach, Vorsitzender: Dr. Heinrich Gattineau, Dr. Helmbert Leunig, Harald von Bohlen und Halbach, Aufsichtsratsvorsitzender: Otto Kranzbühler

Waschanstalt Fehring, Inhaber Heinz Fehring, Kurfürstenstraße 12, F 2 33 66 +

Wasehdt, Carl, Ca-Wa, Steeler Straße 202, F 2 34 96

Wasserwirtschaft im Rheinisch-Westfälischen Industriegebiet (Ruhrkohlenbezirk) G. m. b. H., Kronprinzenstraße 24, F 33 61, Geschäftsführer: Dr. Bauss. Koenig, Rechtsanw. Dr. jur. Dornhelm

Wattenberg & Co., Byfanger Straße 102, Gesellsch.:
Kaufräu Gerda Wattenberg, Kettwig, Vergolder-
meister Fritz Wickert, E-Kupferdreh
Ways & Fruytag Aktiengesellschaft, Niederlassung,
Bellinghauser Straße 10/14, F 3 05 56, Vorstand:
Dr. Ing. Hermann Bay, Hans Jürgen
Webels, W. Theodor, Sibyllastraße 15, F 2 44 54
Webels, Willi, Theater- und Musikalienverlag,
Bochumer Straße 55, F 5 03 73 +
Weber, Clemens, Spezialhaus für Wohnungs-
einrichtungen, Zweihonnschaftenwald 3, F 4 53 90,
Inh.: Kfm. Franz Weber, Essen
Weber, Heinrich, Rheinische Straße 42, F 2 48 16,
Inh.: Frau Maria Rettig, Essen
Weber, Hermann, Kupferdreher Str. 33, F 4 88 16,
Inh.: Frau Hildegard Gründahl, Essen
Weber, Jakob, & Co., Inh.: Jakob Weber, Westend-
straße 20, F 2 53 63, Inh.: Kfm. Jakob Weber,
Essen
Weber, Karl, junior, Großhandel in Lacken, Farben
und Anstreicherbedarf, Wörthstr. 22/24, F 3 19 91 +
Weber, Wilhelm, Jennerstraße 6, F 7 36 75 +
WECO Polstermöbel Weber & Co., KG, Westend-
straße 20, F 3 94 88, phG.: Kfm. Jacob Weber,
Essen
Wedding & Sohn, Raffelberger Straße 2, Inh.: Kfm.
Johann Wedding, Essen
Wedemeyer, Gustav, Rüttelskamp 12, F 4 15 67,
phG.: Dipl.-Ing. Heinrich Figg, Essen
Weeg, Alex, Josephinenstraße 39,
F 4 43 13 +
Weerpas & Lingen, Von-Seecdt-Str. 61, F 7 57 31
phG.: Kfm. Hans Lingen, Essen
„Wega“ Westdeutsche Schuh-Großhandels-
Agentur-G. m. b. H., Frankenstr. 325, F 4 52 31,
Geschf.: Kfm. Franz Wilh. Böhrner, Essen, Kfm.
Martin Böhrner, Essen, Kfm. Alfred Böhrner, Essen
Wegehaupt & Lungwitz, Textilverteilungen,
Am Hauptbahnhof 10, F 2 58 81, phG.: Kfm.
Walter Wegehaupt, Essen, Kfm. Walter Lungwitz,
Essen
Wegener & Söhne, Birkenstraße 60, F 7 18 22,
phG.: Kfm. Josef Wegener, Essen, Horst Wegener,
Essen, Jürgen Wegener, Essen
Wegmann, Heinrich, Inselstraße 31-39,
F 29 15 41/42, Inh.: Kfm. Heinz Wegmann, Essen
Wegner, H., & Co.,
Textilwarengroßhandlung, Allbauweg 58a, F 2 76 34,
phG.: Kfm. Hans Wegner, Essen, Frau Hedwig
Wegner, Essen
Wehling, Friedrich & Co., G.m.b.H., Weidkamp 170,
F 6 16 05
Wehmann & Co., Beton-, Tief- u. Straßenbau
Pferdebahnstraße, F 3 22 15, Geschf.: Kfm. Hans
Berens, Essen
Wehner, Josef, E-Rüttenscheid, Renatastraße 34,
F 7 76 50, Verkaufsfleher der Nütsch-Gesellschaft
in Hamburg, Staubsauger für Industrie, Gewerbe
u. Haushalt
Weichelt, Gebr., Spedition, Zweigniederlassung
Essen, Stadthafen, Westufer, F 2 42 53,
phG.: Speditionskfm. Hans Weichelt, Coburg,
Kraftfahrer Alfred Weichelt, Coburg
Weichelt, Paul, Hohlglas, Alfredstraße 107,
F 4 42 26, Inh.: Kaufräu Charlotte Elbert, Essen,
Liselotte Weichelt, Essen
Weier, Alfred, K.G.,
Orient-Teppich-Gesellschaft, Zweigertstraße 37/39,
F 7 88 87, phG.: Alfred Weier, Minden/Westf.,
Kfm. Karl Erich Haver, Essen
Weigelwerk Aktiengesellschaft,
Altendorfer Straße 110, F 2 48 57/58, Vorstand:
Dir. Walter Spielvogel, Essen
Weißbächer am Sendeturm
seit über 25 Jahren führendes Großhandelshaus für
Qualitätsmöbel u. Teppiche, Kruppstr. 86, F 2 38 41,
Geschf.: Felizitas Weißbächer, Essen, Siegfried
Geißlinger, Essen
Weiler, M., Inh.: Alfred Weiler, Feinkost, Wiener
Platz 9, F 3 08 14
Weinaue & Co., Nierdingstraße 9, F 7 76 80,
Inh.: Graphiker Max Weinaue, Essen
Weingärtner, Nikolaus, Schiachthof, F 3 07 00 +
Weinhardt, Wilhelm,
Handelsvertretung und Großhandlung, Drogen,
kosmetische u. pharmazeutische Präparate, Nähr-
mittel, Heidhausen, An der Braut 11, F 4 94 11 +
Weinhaus Horn, Weingroßhandlung Franz Horn,
Bismarckstraße 69, F 7 49 72 +
Weinhaus Traube Jutta Pabst, Vereinstraße 16,
F 3 11 26 +
Weise, Gerhard, vorm. Weise & Co. G. m. b. H.,
Kupferdreher Straße 196, F 4 80 53 +
Weishaar, Adolf,
Industriebau, Kaninenbergstr. 7, F 2 39 36 +
Weismüller, Ferdinand, Baustoff-Großhandel und
Industrie-Transporte G. m. b. H., Lierfeldstraße 43,
F 29 07 57, Geschf.: Kfm. Ferdinand Weismüller,
Essen, Kfm. Hans Weismüller, Essen
Weismüller, Johann, Getränkevertrieb, Inh.: Willi
Hess, Altenessen, Lierfeldstr. 43
Weiß & Co., Industrieöden,
Alleinhaber: Kfm. Karl Weiß, E-Werden,
Wesslawerth 63, F 49 24 00
Weiß, Rudi, KG, Albauweg 58, F 3 02 26,
Inh.: Kfm. Rudolf Weiß, Essen
Weissbecker, Heinrich, & Co., Baustoffgroßhandel,
Am Ruhrstein 16, F 4 31 54, phG.: Kfm. Heinrich
Weissbecker, Essen, Kfm. Heribert Feldhaus, Essen

„Weißes Röhl“, Inh.: Werner Kleinrahn,
Rüttenscheider Straße 121, F 7 24 70
Weitze & Co., KG,
Töpferstraße 110, F 2 64 43, phG.: Kfm. Friedr.
Weitze, Mülheim (Ruhr), Kfm. Gottfried Weitze,
Mülheim (Ruhr), Kfm. Wilh. Bode, Mülheim (Ruhr)
„Weka“ Westdeutsche Kanalreinigungsgesellschaft
Möckel & Co., OHG, Mülheimer Straße 84, phG.:
Bauing. Herbert Möckel, Dortmund-Barop
Well, van, J., Inh.: Joh. van Well, Savignystr. 63,
F 7 36 32 +
Wella AG, Verkaufslager Essen, Brassierstr. 25/27,
F 79 08 28
Wellschmied, Ruth, K.G., Krayer Str. 272, F 5 17 49
Welt-Patt-Schlüsseldienst Weltzien & Pattberg,
Töpferstraße 113, F 2 48 53, phG.: Frau Helene
Weltzien, Essen, Frau Oda Pattberg, Essen
Weltzien & Pattberg KG, Töpferstraße 113, F 2 48 53,
phG.: Kfm. Adolf Pattberg, Essen, Kfm. Hans-
Karl Weltzien, Essen
Wend, Kurt, Hüskensbörde 18, F 2 56 51 +
Wenderoth, Robert, Großhandels-Vertretungen
in- und ausl. Molkereierzeugnisse-Großhandel,
Gerswidastraße 42, F 3 14 35 +
Wengler, Oskar, Schuhmaschinen,
Leder-Ersatzteile, Ladenspelderstraße 15,
F 7 36 08, Inh.: Kfm. Oskar Wengler, Essen
Wenta, Rudolf, Gelsenkirchener Straße 185,
F 2 74 82 +
Wenz, Rudolf, Präzisionswerk für Motoren,
Töpferstraße 98, F 2 75 47, phG.: Ing. Rudolf Wenz,
Essen, Buchhalterin Käthe Pfennig, Essen
Werbe-Agentur Dr. Muggenburg oHG.,
Alfredstr. 393, F 4 11 38, phG.: Ehefrau, Margret
Muggenburg, Essen
Werbedruck Lix,
Sylvius Graf Päckler, Inh.: Ernst Heyer, Essen-
Bergborbeck, Bocholder Straße 276, F 6 15 78
Werbe-Lichtbild-Verlag Werner Siemens, Annastr.
28, F 7 77 07
Werbe-Quartett-Rahm oHG., Pettenkofferstraße 41,
F 79 18 07
Werbekontor Dr. Faltz, Anzeigenzentrale,
Stephensonstr. 5, F 7 56 13
Werdener Feintuchwerke Aktiengesellschaft,
Brückstraße 56/72, F 4 94 41/42, Vorstand: Kfm.
Fritz Scharpenack, Kettwig, Heinr. Platte, Essen
Werdener Holz- und Baustoffgroßhandlung, Hedwig
Bothe, Velberter Straße 88, F 4 95 52
Werdener Möbellager Fritz Sohlmann, Grafenstr. 33,
F 4 93 56, Inh.: F. Cürlls
WERETHINA Beteiligungs- u. Handelsgesellschaft
mit beschränkter Haftung, Essen, Huysenallee 105
Weritz, Heinrich, o.H.G., Rüttenscheider Str. 127,
F 7 18 06 +
Werkstattbedarf Heinz Niemeyer, Johannastr. 17,
F 7 20 19 +
Werkstätten für Raumgestaltung Georg Klaus,
Bredener Straße 68, F 4 33 07 +
Werner, Heinrich, Inh.: Walter Werner,
Kaiser-Wilhelm-Straße 66, F 5 07 28 +
Werner, Hermann, Handelsvertretungen in Schuh-
waren, Bellinghauser Straße 234 +
Wernsing, Hildegard, Frau, Sarggroßhandel und
Zubehör, Goethestraße 116, F 7 36 14 +
Wernsing, Hildegard, Frau, Sargindustrie, Goethe-
straße 116, F 7 36 14
Weser, Max, & Co., Kettwiger Straße 32/34,
F 3 25 91, phG.: Kfm. Wilh. Silberbach, Essen
Weßling, Gebrüder, Überührstraße 478, F 4 82 24,
Inh.: Kfm. Hubert Weßling jr., Essen, Kfm. Theo
Weßling, Altendorf (Ruhr)
Weßling, Johann,
Eier- und Buttergroßhandlung, Kraienbruch 70,
F 6 18 26 +
„Westbillek“ Reklame G. m. b. H., Kettwiger Str. 26,
F 2 49 51/52, Geschf.: Erna Brauner, Essen
Westbuch GmbH, Krawohlstr. 40, F 7 86 74,
Geschf.: Kfm. Walter Stender, Krimhild Stender
Westdeutsche Allgemeine,
Zeitungs-Verlagsgesellschaft m. b. H.,
Friedrichstraße 36/38, F 2 11 01, Geschf.: Haupt-
schriftleiter Erich Brost, Essen, Verlagsleiter Jakob
Funke, Essen
Westdeutsche Asphaltgesellschaft Schemel & Co.,
Dahlhauser Straße 106, F 5 00 84, phG.: Kfm.
Wilh. Schemel, Essen, Wwe. Charlotte Dellen,
Essen, Bau-Ing. Wilh. van Sutura, Essen
Westdeutsche Aufzugsanstalt Emil Steuerneragel jun.,
Raader Str. 80/82, F 7 25 61 +
Westdeutsche Berg- und Tiefbaugesellschaft
m. b. H., Maxstraße 66, F 3 94 44-46, Geschf.:
Karl Pototzki, Essen, Prok.: Frau Meta Pototzki,
Essen, Karl Stephan, Essen, Franz Woltek,
Wattenscheid
Westdeutsche Elektrizitäts-Gesellschaft
Diederichsen & Co.,
Im Handelshof, F 2 62 44/45, Privat: Ing.
W. Diederichsen, E.-Helsing, Ostpreußenstr. 43,
F 4 14 13
Westdeutsche Farbengesellschaft Brüche & Co.
KG., Maybachstr. 17, F 4 15 47, phG.: Kfm. Oskar
Brüche, Essen
Westdeutsche Gaststätten-Betriebs-
gesellschaft m. b. H.,
Kettwiger Straße 26, F 2 49 51, Geschf.: Kfm.
Martin Wenzel, Essen

Westdeutsche Lehrmittel-Anstalt Arthur
Haumann, Katenerberger Straße 320, F 29 11 30,
Inh.: Wwe. Elisabeth Haumann, Essen
Westdeutsche Luftwerbung GmbH., Aircraft,
Krayer Str. 245, Geschf.: Kfm. Theodor Wüllen-
kemper, E.-Kray
Westdeutsche Polstermöbelfabrik Bellenberg & Co.,
Holzstraße 7/9, F 2 69 25, phG.: Kfm. Karl
Bellenberg, Essen, Kfm. Heinr. Neumann, Essen
Westdeutsche Putzlappen- u. Putzwollfabrik
Ernst Mönlich, Hilgerstraße 15, F 3 78 51 +
Westdeutsche Tiefbohrergesellschaft
m. b. H.,
Hövelstr. 200, F 3 19 18, Geschf.: Dipl.-Kfm.
Friedrich-Wilhelm Bernau, Essen
Westdeutsche Treuhand-Union G.m.b.H.,
Wirtschaftsprüfungsges., Theaterplatz 8, F 3 85 55,
Geschf.: Wirtschaftsprüfer u. Dipl.-Kfm. Dr.
B. Kossmann, Essen, Wirtschaftsprüfer Dipl.-Kfm.
A. Schmitz, Essen
Westdeutsche Wäschefabrik
Kretschmann & Co.,
Westendhof 4, F 2 46 44, phG.: Kfm. Joachim
Kretschmann, Essen
Westdeutsche Zentralheizungs-
gesellschaft m. b. H., Bechem & Post,
Hendrik-Witte-Straße 8, F 22 26 51/52, Geschf.:
Frau Gertrud Schoppmann, Essen, Ing. Helmut
Schulte, Essen
Westdeutscher Baubedarf G.m.b.H.,
Bismarckstraße 63-65, F 7 53 54
Westdeutscher Metallhandel Wilhelm Hermann,
Gutenbergsstraße 29, F 2 77 47
Westdeutschland Wirtschaftsprüfungs-
A.-G.,
Pelmanstraße 57, F 7 29 54/55, Vorst.: Wirtschafts-
prüfer Leo Nienheysen
Westermann & Bunting, Gärtnerstr. 42, F 2 75 44,
Inh.: Kfm. Karl Bunting, Essen, Kfm. Erich
Westermann, Essen
Westermann, E. & Co., Gärtnerstraße 42,
F 2 75 44, phG.: Kfm. Karl Bunting, Essen, Kfm.
Erich Westermann, Essen
Westfälische Bergbau- und Kohlenverwertungs
GmbH., Hünninghauserweg 25, F 5 00 03
Westfälische Film-Theater Ges. m. b. H.,
Duisburger Str. 11, Geschf.: Kfm. Hermann
Henzelmann, Bottrop
Westfalenmöbel Hans Giese KG, Stensstraße,
F 7 32 30, phG.: Kfm. Hans Giese, Essen
Westfalia Dinnendahl Gröppel AG., Werk
Dinnendahl, Westfalenstraße 3, F 5 11 41, Vorstand:
Dr.-Ing. e. h. Gustav Möllenberg, Vorsitz: Dr.-Ing.
Gotthold Quittkat; Rudolf Frowein, stellv.:
Wilhelm Egeling, stellv.
Westfracht-Spedition Hellmann & Co., Hafenstr.,
F 29 03 54, phG.: Transportunternehmer Aloys
Hellmann, Essen, Kfm. Alfred Harnischmacher,
Essen
Westhoff, Alex, Langenberger Straße 719,
F Sa.-Nr. 4 84 12 +
Westkauf, Lebensmittel-Großhandels-gesellschaft
m. b. H., Sartoriusstr. 27, F 4 38 02, Geschf.: Kfm.
Alfred Weller, Essen, Kfm. Gustav Tochtermann,
Essen
Westphal, Philipp, Drahtwerk, Bellinghauser
Straße 210, F 3 07 78, Inh.: Frau Katharina
Holbeck, Essen, Walter Heinr. Joh. Westphal,
Essen, Katharina Westphal, Essen, Marianne Luise
Andrea Westphal, Essen
„Westschrott“ Westdeutsche Schrott- u.
Abbruchgesellschaft m. b. H.,
Heinlekestraße 85, F Sa.-Nr. 2 10 81, Frieschreiber:
0857 603, Geschf.: Kfm. Albert Friedlieb, Essen,
Kfm. Ernst Otto Rau, Essen
Westsport, Westdeutsche Sportartikel-Gesellschaft
m. b. H., Glühofstr. 14, F 3 83 51/52, Geschf.:
Kfm. Karl Eberhard Wonneberg, Essen
West-Verlag G.m.b.H., Zweigertstr. 50, F 79 04 51,
Geschf.: Verleger Dr. Fritz Pudor, Essen, Kortum-
straße 41
Wethmar, Josef,
Münchener Straße 75, Ecke Harkortstraße,
F 2 51 57/58, Inh.: Kfm. Josef Wethmar, Essen
Wettertechnik G.m.b.H., Dagobertstr. 1, F 7 22 22,
Geschf.: Kfm. Adolf Böckenkrüger, Marl-Drever,
Kfm. Theodor Michael Schulze, Essen
Wetzel & Co. oHG.,
Klemensborn 42/44, F 4 91 51/52, phG.: Kfm.
Willy Dörnemann, Essen, Kfm. Herbert Dörne-
mann, Essen
Wetzel, Friedrich, Kettwiger Straße 20, F 2 32 62,
Inh.: Kfm. Friedr. Wetzel, Essen
Weymann, Heinrich, Kruppstraße 227, F 7 53 51 +
Weymann, Alfred, Mineralöl-Großhandlung, Bau-
industrie-Kontor, Folkwangstr. 7, F 79 00 04
Wichterich, Josef, & Sohn, Stelle Straße 42,
F 7 35 30
Wick, von, Gustav, Prinz-Adolf-Straße 1, F 4 12 79,
Inh.: Kfm. Gustav von Wick, Essen
Wickenburg Druck- u. Verlags-Gesellschaft m. b. H.,
Kruppstr. 321a, F 7 28 40, Geschf.: Buchdrucker
Gerhard Klambunde, Essen
Wickert, Fritz, & Co., Byfanger Straße 102,
Gesellsch.: Vergoldermeister Fritz Wickert, Essen-
Kupferdreh, Kaufräu Gerda Wattenberg, Kettwig
Wiehe, Franz, Mendener Straße 25, F 6 23 83 +

Wiehe, Fritz, Alfredstraße 31/33,
F 2 39 23, Inh.: Wwe. Emmy Wiehe, Essen
Wiehmeier, Joachim A. & Co., Theaterplatz 4-6
F 2 59 19

Wiemers & Co., Gladbecker Str. 243, F 29 04 51,
phG.: Kfm. Anton Wiemers, Essen, Kfm. Erwin
Wiemers, Essen, Kfm. Karl Lowald, Essen
Wienhusen & Fleuren, Fröhnhäuser Straße 282,
F 7 63 93, phG.: Kfm. Wilh. Fleuren, Essen

Wiese, Josef, Florastraße 11, F 4 43 51/52,
phG.: Kfm. Hans Wiese, Essen, Kfm. Hans
Wiese jun., Essen, Kfm. Fritz Wiese, Essen

Wiese, Walter, Groß- u. Kleinhandel in Tabakwaren,
Kupferdöhrer Straße 148A, F 4 82 63, Inh.: Wwe.
Ida Wiese, Essen

Wiesmann, Wilhelm, Mühlheimer Str. 84, F 7 64 37 +
Wiesner, K.G., Textil-Import-Vertretung, Bruno-
straße 16, F 79 03 66, phG.: Wilfrid Artmann, Essen

Wieteschkewitz, Carl,
Tabakwarengroßhandlung, Buschofstraße 59,
F 7 61 69, Inh.: C. & M. Mißmahl, phG.: Frau
Mathilde Mißmahl, Essen, Kfm. Carl Mißmahl,
Essen

Wifra Vertriebs-G. m. b. H., Trappenbergstraße 47,
F 4 13 64, Geschf.: Frau Anne Grüterich, Essen

„Wihag“ Aufbaugesellschaft m. b. H.,
Kettwiger Str. 1, F 22 24 47, Geschf.: Rechtsanw.
und Notar Dr. Hubert Witte, Essen, Rechtsanw.
und Notar Dr. Egon Haankhorst, Essen

Wildner, Fritz, Michaelstr. 18, Zweigniederlassung,
phG.: Kaufleute Alex u. Hans Wildner,
Gemen/Westf.

Wilhelm, Ernst, & Co., Limbecker Straße 36/38,
F 3 21 35, Inh.: Kfm. Josef Eichmann, Essen

Wilhelm, Rudolf, Maschinenfabrik KG, Pfeilsticker-
straße 13, F 29 08 54/55, phG.: Wwe. Magdalena
Schipper, Essen

Wilke & Kütz, Von-der-Tann-Straße 22, F 2 53 64,
Inh.: Kfm. Kurt Kessler, Essen

Wilke, Johanna, Hufelandstraße 55, F 7 76 82

Wilkens, Peter M., Metall- u. Eisenhandelsges.
m. b. H., Eisenstraße 69

Willberg, Franz,
vormals Gerbard Holters G. m. b. H.,
Holzbearbeitungswerkstätten, Frintroper Str. 36,
F 6 05 00 +

Wille, Rudolf, Sunderholz 69, F 4 16 07 +

Wilmer, Carl, Krayer Straße 232, F 5 07 92 +

Wilmes, Theodor, Moltkeplatz 34, F 22 28 22 +

Wimmer, Ernst, Großhandel in Farben und Lacken,
Marienstraße 63, F 5 04 36 +

Winck & Schottmüller, Von-Seeckt-Straße 3,
F 7 21 71, Inh.: Kfm. Theodor Winck, Essen

Wingenfeld, Josef, Industriebedarfsartikel-
Großhandel, Freytagstraße 33, F 7 68 83 +

Wink, Rudolf, Gemarkenstr. 114/116, F 79 04 57 +

Winkler & Müller oHG., Langenbeckstr. 24, phG.:
Willy Winkler, Essen, Heinz Müller, Essen

Winkler, Karl, Gravieranstalt, Hindenburgstraße 42,
F 2 42 00

Winter, Siegmund, G. m. b. H., Markt 6, Geschf.:
Dipl.-Kfm. Werner Hüster, Essen

Wippermann, Otto, Rüttenscheider Straße 68,
F 7 34 43

**C. Wirth & Co., Dampfkessel-
u. Maschinenfabrik GmbH.,**
Krablerstraße 127, F 29 14 51/52
Geschf.: Wwe. Carl Wirth, Essen, Prok.: Frieda
Klein, Essen, Heinz Werner, Essen, Jakob Schmidt,
Essen

Wirtschaft und Werbung
Verlagsgesellschaft mbH., Essen, Hohenzollern-
straße 1/3, F 3 78 50, Geschäftsführer: Betriebswirt
Hubert Strauf, Essen, Dr. Alfred Drews, Essen

Wirtschaftsbund gemeinnütziger Wohlfahrts-
einrichtungen Deutschlands eGmbH., Zweigstelle
Essen, Kruppstraße 80, F 3 29 93

Wisser, Herbert, Viehagentur, Frankenstraße 2,
F 3 83 61

Wissig & Co., Eisengroßhandlung, Richard-Wagner-
Straße 20, F 3 05 37, phG.: Dipl.-Kfm. Dr. Adolf
Wissig, Essen

Wissinger, Werner, & Co., Brucker Holt 57,
F 7 52 72, phG.: Werner Wissinger, Essen

Wisthoff & Co., Glashütten, Bochumer Straße 50/68,
F 5 00 41, phG.: Friedr. Freiherr von Vittinghoff-
Schell zu Schellenberg, Freiherr Dr. Felix von
Vittinghoff-Schell, Freiherr Max von Vittinghoff-
Schell

WISTRA Ofenbau Ges. m. b. H.,
Moltkestraße 29, Geschf.: Kfm. Heinr. Bönnemann,
Essen, Büro und Betriebswerkstätten: Düsseldorf-
Heerdt, Wiesenstraße 134, F 50 14 16, Geschf.:
Obering. Julius Schöffler, Düsseldorf-Heerdt, Prok.:
Karl Leupold, Düsseldorf-Heerdt

Witmeur, Josef, KG, Pettenkofer Straße 26,
F 7 35 95, Inh.: Techn. Kfm. Josef Witmeur, Essen

„Witrat“ Frachtenkontor Wilhelm Wintjes, Müller-
Breslau-Straße 20, F 7 49 38 +

Witte, E., Backöfen und Bäckereimaschinen,
Milkdelle 15, F 7 33 56 +

Witte, Eugen, Technische Artikel, Semperstraße 21,
F 2 48 98, Inh.: Frau Meta Witte, Essen

Witte, Wilhelm, Pettenkoferstraße 11, F 7 55 57 +

Witteler, Rud., Trierer Str. 7-11, F 7 73 11

Wittzaeck, Karl, Möbelhaus,
Altenessener Straße 358/360, F 29 06 37

Witzel G. m. b. H., Langenbrahmstr. 27, F 4 53 16,
Geschf.: Fotografenmeisterin Liselotte Witzel,
Essen, Kfm. Walter Witzel, Essen

Witzel, Hermann, OHG., Kleine Schönscheidstr. 3,
F 22 24 09, phG.: Kfm. Rudolf Witzel, Essen

Witzel, Wilhelm, KG, Verkaufsbüro,
Schederhofstraße 2, F 22 28 51/52, phG.: Kfm.
Wilhelm Witzel, Essen, Prok.: W. Wittig, Essen

Witzler, Philipp, Kraftfahrzeuge,
Moltkestraße 4, F 22 21 95 +

Wobst & Reichel, Salzmarkt 6, F 3 24 60,

Wölck, Rudolf, Nordschleswigstraße 25, F 4 30 92,
Inh.: Wwe. Frieda Wölck, Essen

Wörshofener Kräuterhaus Friedrich Marnach,
I. Weberstr. 8, F 3 11 48, Inh.: Wwe. Gertrud
Marnach, Essen

Woeste, Alfred, Buchdruckerei, Lazarettstraße 32/34,
F 2 46 41

Woeste, H., G. m. b. H., Hufelandstr. 11, F 7 42 76,
Geschf.: Kfm. Helmut Woeste, Essen

**Wohnungsbau „Arenberg“
Gemeinnützige GmbH., Essen**
Bismarekstr. 3, Ruf 2 08 81
Geschf.: Direktor Josef Klein, Essen, Baudirektor
Otto Kallweit, Bottrop

Wohnungsbauengesellschaft
Holthusen m. b. H.,
Dellbachtal 40, F 4 86 15, Geschf.: Kfm. Werner
Karlisch, Essen, Baumeister K.-H. Knop, Essen
Wohnungsbauengesellschaft m. b. H., Lube & Co.,
Tempelhof 3, Geschf.: Kfm. Karl Lube, E.-Kray,
Kfm. Heinr. Beckmann, Essen

Wohnungsgesellschaft
Ruhr-Niederrhein m. b. H.,
Kl. Steinstraße 18, F 3 28 51, Geschf.: Werner
Busmann, Essen, Bundesbahndirektor Kurt
Raschnack, Essen

**Wohnungsbau „Welheim“
Gemeinnützige G. m. b. H.,**
Zeche Hagenbeck, Geschf.: Bergwerksdir. Karl
Matull, Mülheim (Ruhr)
Bergwerksdir. August Pleines, Moers

Wohnungsunternehmen Dr.-Ing. Hans Berchem
G. m. b. H., Manteuffelstr. 20, F 2 77 32, Geschf.:
Architekt Dr.-Ing. Hans Berchem, Essen,
Kfm. Walter Weiel, Essen

Wolf, Adam, Bauunternehmung, Lotharstraße 11/13,
F 4 14 84, phG.: Baumeister Adam Wolf, Essen,
Bauling. Norbert Wolf, Essen

Wolff, Curt, Angenerstraße 98, F 5 05 09

Wolff, Emil, Maschinenfabrik und Eisengießerei
G. m. b. H., Waterloostraße 60, F 2 38 67, Geschf.:
Ing. Walter Wolf, Essen, Kfm. Hans Trübenbach,
Kettwig

Wolff, Fritz, Allbauweg 8, F 2 79 14, Inh.: Frau
Regina Wolff, Essen

Wolff, Walter, Straßen- und Tiefbau,
Steeler Straße 478, F 5 17 57 +

Wolfferts, J., Annastraße 66, F 7 32 57, phG.:
Ing. R. Hilgert, Essen, Ing. Max Reichardt, Essen,
Kfm. Max Janhofer, Essen

Wolfsholz, August,
Preßbeton- und Ingenieurbau G. m. b. H.,
Klarstr. 9, F 2 23 07, Geschf.: Regierungs-
baumeister a. D. Friedrich Haupt, Frankfurt (Main),
Dir. Heinr. Löffler, Frankfurt (Main), Prok.:
Dipl.-Ing. Bruno Krum, Mülheim (Ruhr)

Wollbrink, Wilhelm,
Glaschleiferei, Reginenstraße 41, F 79 18 84 +

Wolsdorff, Emil, KG, Kettwiger Straße 20,
F 22 28 54

Wolzenburg, Walter, Großhandelsvertr. in Lebens-
mitteln, Stoppenberger Straße 58, F 3 01 87 +

Wonnberg, Emil, Handelsgesellschaft,
Hufelandstraße 60, F 7 29 27, Inh.: Kfm. Karl-
Heinz Wonnberg, Essen

Wonnberg, Karl, KG, Allianzhaus, F 3 20 22,
Inh.: Kfm. Karl Wonnberg, Essen

Worm, Paul, Holsterhauser Straße 172, F 7 34 93,
Inh.: Kfm. Paul Worm, Essen

Wortberg, Gebrüder, Beerdigungsinstitut, Wehmen-
kamp 4, F 79 21 31, Inh.: Johannes Wortberg,
Kfm., Essen und Paul Wortberg, Kfm., Essen

Wrede, Albert, Rüttenscheider Straße 210, F 4 45 31,
Inh.: Frau Maria Wrede, Essen

Wübbecke, Johann, Rellinghauser Straße 380,
F 2 48 83, Inh.: Kfm. Heinr. Wübbecke, Essen

Willenkemper, Theodor, & Co., OHG,
Krayer Straße 245, F 5 10 89, phG.: Kfm. Theodor
Willenkemper, Essen, Fri. Inge Bachmann, Essen

Willenkemper, Theodor, Großhandel in
Schokoladen und Zuckerwaren, Krayer Straße 245,
F 5 10 89 +

Württembergische Metallwarenfabrik, Kettwiger
Straße 27, F 2 78 12

X
XOX-Biskuitfabrik GmbH., Auslieferungslager Essen,
Münchener Straße 63, F 22 80 44

Z
Zander, J. W., & Co., Teichstraße 4, F 2 09 21,
phG.: Dr. jur. Martin Hörr, Essen, Frau Wwe.
Wilh. Krämer, Essen, Kfm. Manfred Hörr, Essen

Zander, Peter, Tief- u. Eisenbahnbau,
Potsdamer Straße 18, F 7 65 80 +
Zdraxil, Harry, Dipl.-Ing., Bauunternehmen,
Steinbeck 31, F 4 93 85 +
Zeche Rudolph GmbH. & Co., K.G., Gerswida-
straße 1-5

Zeitdienst G. m. b. H.,
Rüttenscheider Straße 135, F 7 63 30, Geschf.:
Kfm. Walter Sorge, Essen

Zentral-Electric, Ing. Harry Greiner, Zweigertstr. 8,
F 7 905 47

Zentral Gaststätten-Ges. m. b. H., Bruckmann-
str. 118, Geschf.: Assessor Hans Joachim Janell,
Essen, Heinz van Triel, Essen

Zerwes, Fritz, Fleischgroßhandel u. Groß-
schlachtere, Schlachthof, F 2 40 16 +

Zeunert, Paul, Kunststoffzerei, Pattbergstraße,
F 4 97 51, phG.: Paul Zeunert, Essen, Techniker
Wolfgang Zeunert, Essen

Ziegelwerke Schmidt & Co., G. m. b. H., Breloher
Steig 3, F 5 07 52, Geschf.: Rechtsanwalt Dr.
Wilhelm Schmidt, Essen

Ziegenhagen, Arno, Holzgroßhandlung, Isenberg-
straße 20, F 7 78 58

Ziegler & Co., Lützwistr. 2, F 2 64 97, phG.: Kfm.
Erwin Ziegler, Winz-Niederwenzigern

Ziermann, Paul, Radhofstraße 22, F 29 01 23,
Inh.: Wwe. Klara Ziermann, Essen, Klara Eleonore
Ziermann, Paul Walter Ziermann, Essen

Zigarrenhaus Körner & Co., Oberdorfstraße 2,
F 6 14 20, phG.: Kfm. Johannes Isenberg, Essen,
Frau Maria Isenberg, Essen

Zigarrenhaus Pehle, Inhaber: August Pehle,
Meybuschhof 41, F 2 49 87 +

Zigarren-Schuster, Inh.: Elisabeth Schuster,
Tabakwarengroßhandlung, Rüttenscheider Str. 153,
F 7 36 92 +

Zigarren-Sintermann Friedrich Sintermann,
Rüttenscheider Straße 294, F 4 32 17 +

Zimmermann & Co., G. m. b. H., Rüttenscheider
Straße 36, F 7 32 08, Geschf.: Kfm. Hugo
Dörnenburg, Essen

Zimmermann & Co., Damensalon G. m. b. H.,
Zweigertstraße 4, F 7 41 00, Geschf.: Kauffrau
Anni Liermann, Essen

Zimmermann, Engelbert, Inh.: Anneliese
Zimmermann, Kettwiger Straße 7, F 2 61 30 +

Zimmermann, Maria, Frau, Altendorfer Str. 494,
F 6 16 23 +

Zimmermann, Walter, Bochumer Straße 11,
F 5 17 93 +

Zimmerstädt, W., Kaninenbergstr. 27a,
F 2 53 60

Zinn, G. & A., G. m. b. H., Gildenplatz 8, F 3 19 76,
Geschf.: Kfm. Georg Zinn, Essen, Frau Anny Zinn,
Essen

Zinn, Wilhelm, jr., Lebensmittel, Hubertstraße 188,
F 5 09 62 +

Zinner, Heinrich, Steeler Str. 282,
F 22 22 20 +

Zorn, Emil, AG, Techn. Büro, Kantorie 54, F 4 20 54

Zorn, Heinrich & Co., Inh.: U. u. H. Kreutz, Rosa-
straße 16, F 7 31 85

„Zürich“ Versicherungs-Gesellschaft, Bez.-Dir.,
Pelmanstraße 3, F 7 42 61

Zumbrink, Gebrüder, Eleonorastraße 32a,
F 3 18 54, phG.: Kfm. Johannes Zumbrink, Essen

Zunger, Fritz, Nachf., Fohannesstr. 233, F 4 15 65,
Inh.: Droglst Karl Kaspar, Essen

Wiehe, Fritz, Alfredstraße 31/33,

F 2 39 23, Inh.: Wwe. Emmy Wiehe, Essen
Wiehmeier, Joachim A. & Co., Theaterplatz 4-6
F 2 59 19

Wiemers & Co., Gladbecker Str. 243, F 29 04 51,
phG.: Kfm. Anton Wiemers, Essen, Kfm. Erwin
Wiemers, Essen, Kfm. Karl Löwald, Essen
Wienhusen & Fleuren, Frohnhauser Straße 282,
F 7 63 93, phG.: Kfm. Wilh. Fleuren, Essen

Wiese, Josef, Florastraße 11, F 4 43 51/52,

phG.: Kfm. Hans Wiese, Essen, Kfm. Hans
Wiese jun., Essen, Kfm. Fritz Wiese, Essen
Wiese, Walter, Groß- u. Kleinhandel in Tabakwaren,
Kupferdecker Straße 148a, F 4 82 63, Inh.: Wwe.
Ida Wiese, Essen
Wiesmann, Wilhelm, Mülheimer Str. 84, F 7 64 37 +
Wiesner, K.G., Textil-Import-Vertretung, Bruno-
straße 16, F 79 03 66, phG.: Wilfrid Artmann, Essen

Wieteschkewitz, Carl,

Tabakwarengroßhandlung, Busehofstraße 59,
F 7 61 69, Inh.: C. & M. Mißmahl, phG.: Frau
Mathilde Mißmahl, Essen, Kfm. Carl Mißmahl,
Essen

Wifra Vertriebs-G. m. b. H., Trappenbergstraße 47,
F 4 13 04, Geschf.: Frau Anne Gräterich, Essen

„Wihag“ Aufbaugesellschaft m. b. H.,

Kettwiger Str. 1, F 22 24 47, Geschf.: Rechtsanw.
und Notar Dr. Hubert Witte, Essen, Rechtsanw.
und Notar Dr. Egon Haakshorst, Essen

Wildner, Fritz, Michaelstr. 18, Zweigniederlassung,
phG.: Kaufleute Alex u. Hans Wildner,
Gemen/Westf.

Wilhelm, Ernst, & Co., Lämbecker Straße 36/38,
F 3 21 35, Inh.: Kfm. Josef Eichmann, Essen

Wilhelm, Rudolf, Maschinenfabrik KG, Pielsticker-
straße 13, F 29 08 54/55, phG.: Wwe. Magdalena
Schipper, Essen

Wilke & Köhl, Von-der-Tann-Straße 22, F 2 53 64,
Inh.: Kfm. Kurt Kessler, Essen

Wilke, Johanna, Hufelandstraße 55, F 7 76 82

Wilkens, Peter M., Metall- u. Eisenhandelsges.
m. b. H., Ellisenstraße 69

Willberg, Franz,

vormals Gerhard Holters G. m. b. H.,
Holzbearbeitungswerkstätten, Frintroper Str. 36,
F 6 05 09 +

Wille, Rudolf, Sundernholz 69, F 4 16 07 +

Wilmmer, Carl, Krayer Straße 232, F 5 07 92 +

Wilmmer, Theodor, Moltkeplatz 34, F 22 23 22 +

Wimmer, Ernst, Großhandel in Farben und Lacken,
Marienstraße 63, F 5 04 36 +

Winck & Schottmüller, Von-Seeckt-Straße 3,
F 7 21 71, Inh.: Kfm. Theodor Winck, Essen

Wingenfeld, Josef, Industriebedarfsartikel-
Großhandel, Freytagstraße 33, F 7 68 83 +

Wink, Rudolf, Gemarkenstr. 114/116, F 79 04 57 +

Winkler & Müller oHG., Langenbeckstr. 24, phG.:
Willy Winkler, Essen, Heinz Müller, Essen

Winkler, Karl, Gravieranstalt, Hindenburgstraße 42,
F 2 42 06

Winter, Siegmund, G. m. b. H., Markt 6, Geschf.:
Dipl.-Kfm. Werner Hüster, Essen

Wippermann, Otto, Rüttenscheider Straße 68,
F 7 34 43

**C. Wirth & Co., Dampfessel-
u. Maschinenfabrik GmbH.,**

Krablerstraße 127, F 29 14 51/52
Geschf.: Wwe. Carl Wirth, Essen, Prok.: Frieda
Klein, Essen, Heinz Werner, Essen, Jakob Schmidt,
Essen

Wirtschaft und Werbung

Verlagsgesellschaft mbH., Essen, Hohenzollern-
straße 1/3, F 3 78 50, Geschäftsführer: Betriebswirt
Hubert Strauf, Essen, Dr. Alfred Drews, Essen

Wirtschaftsbund gemeinnütziger Wohlfahrts-
einrichtungen Deutschlands eGmbH., Zweigstelle
Essen, Kruppstraße 86, F 3 29 93

Wisser, Herbert, Viehagentur, Frankenstraße 2,
F 3 83 61

Wissig & Co., Eisengroßhandlung, Richard-Wagner-
Straße 20, F 3 05 37, phG.: Dipl.-Kfm. Dr. Adolf
Wissig, Essen

Wissinger, Werner, & Co., Brucker Holt 57,
F 7 52 72, phG.: Werner Wissinger, Essen

Wisthoff & Co., Glashütten, Bochumer Straße 50/68,
F 5 00 41, phG.: Friedr. Freiherr von Vittinghoff-
Schell zu Schellenberg, Freiherr Dr. Felix von
Vittinghoff-Schell, Freiherr Max von Vittinghoff-
Schell

WISTRA Ofenbau Ges. m. b. H.,

Moltkestraße 29, Geschf.: Kfm. Heinr. Bönnemann,
Essen, Büro und Betriebswerkstätten: Düsseldorf-
Heerdt, Wiesenstraße 134, F 50 14 16, Geschf.:
Obering. Julius Schöffler, Düsseldorf-Heerdt, Prok.:
Karl Leupold, Düsseldorf-Heerdt

Wortberg, Gebrüder, Beerdigungsinstitut, Wehmen-
kamp 4, F 79 21 31, Inh.: Johannes Wortberg,
Kfm., Essen und Paul Wortberg, Kfm., Essen
Wrede, Albert, Rüttenscheider Straße 210, F 4 45 31,
Inh.: Frau Maria Wrede, Essen
Wübbecke, Johann, Rellinghauser Straße 380,
F 2 48 83, Inh.: Kfm. Heinr. Wübbecke, Essen
Wüllenkemper, Theodor, & Co., OHG,
Krayer Straße 245, F 5 10 89, phG.: Kfm. Theodor
Wüllenkemper, Essen, Fri. Inge Bachmann, Essen
Wüllenkemper, Theodor, Großhandel in
Schokoladen und Zuckerwaren, Krayer Straße 245,
F 5 10 89 +
Württembergische Metallwarenfabrik, Kettwiger
Straße 27, F 2 78 12

X

XOX-Biskuitfabrik GmbH., Auslieferungslager Essen,
Münchener Straße 63, F 22 80 44

Z

Zander, J. W., & Co., Teichstraße 4, F 2 09 21,
phG.: Dr. jur. Martin Hörr, Essen, Frau Wwe.
Wilh. Krimer, Essen, Kfm. Manfred Hörr, Essen

Zander, Peter, Tief- u. Eisenbahnbau,

Potsdamer Straße 18, F 7 65 80 +

Zdrzizil, Harry, Dipl.-Ing., Bauunternehmen,
Steinbeck 31, F 4 93 85 +

Zeche Rudolph GmbH. & Co., K.G., Gerswida-
straße 1-5

Zeitdienst G. m. b. H.,

Rüttenscheider Straße 135, F 7 63 30, Geschf.:
Kfm. Walter Sorge, Essen

Zentral-Electric, Ing. Harry Greiner, Zweigstr. 8,
F 7 905 47

Zentral Gaststätten-Ges. m. b. H., Bruckmann-
str. 118, Geschf.: Assessor Hans Joachim Janell,
Essen, Heinz van Triel, Essen

Zerwes, Fritz, Fleischgroßhandel u. Groß-
schlachterei, Schlachthof, F 2 49 16 +

Zeunert, Paul, Kunststoffzähler, Pattbergstraße,
F 4 97 51, phG.: Paul Zeunert, Essen, Techniker
Wolfgang Zeunert, Essen

Ziegelwerke Schmidt & Co., G. m. b. H., Breloher
Steig 3, F 5 07 52, Geschf.: Rechtsanwalt Dr.
Wilhelm Schmidt, Essen

Ziegenhagen, Arno, Holzgroßhandlung, Isenberg-
straße 20, F 7 78 58

Ziegler & Co., Lützowstr. 2, F 2 64 97, phG.: Kfm.
Erwin Ziegler, Witz-Niederwenzern

Ziermann, Paul, Radhoffstraße 22, F 29 01 23,
Inh.: Wwe. Klara Ziermann, Essen, Klara Eleonora
Ziermann, Paul Walter Ziermann, Essen

Zigarrenhaus Körner & Co., Oberdorfstraße 2,
F 6 14 20, phG.: Kfm. Johannes Isenberg, Essen,
Frau Maria Isenberg, Essen

Zigarrenhaus Pehle, Inhaber: August Pehle,
Meybuschhof 41, F 2 49 87 +

Zigarren-Schuster, Inh.: Elisabeth Schuster,
Tabakwarengroßhandlung, Rüttenscheider Str. 153,
F 7 36 92 +

Zigarren-Sintermann Friedrich Sintermann,
Rüttenscheider Straße 294, F 4 32 17 +

Zimmermann & Co., G. m. b. H., Rüttenscheider
Straße 36, F 7 32 08, Geschf.: Kfm. Hugo
Dörnenburg, Essen

Zimmermann & Co., Damensalon G. m. b. H.,
Zweigertstraße 4, F 7 41 00, Geschf.: Kaufrau
Anni Liermann, Essen

Zimmermann, Engelbert, Inh.: Anneliese
Zimmermann, Kettwiger Straße 7, F 2 61 30 +

Zimmermann, Maria, Frau, Altendorfer Str. 494,
F 6 16 23 +

Zimmermann, Walter, Bochumer Straße 11,
F 5 17 93 +

Zimmerstädt, W., Kaninenbergstr. 27a,
F 2 53 66

Zinn, G. & A., G. m. b. H., Gildenplatz 8, F 3 19 76,
Geschf.: Kfm. Georg Zinn, Essen, Frau Anny Zinn,
Essen

Zinn, Wilhelm, jr., Lebensmittel, Hubertstraße 188,
F 5 09 62 +

Zinner, Heinrich, Steeler Str. 282,
F 22 22 20 +

Zorn, Emil, AG, Techn. Büro, Kantorie 54, F 4 20 54

Zorn, Heinrich & Co., Inh.: U. u. H. Kreutz, Rosa-
straße 16, F 7 31 85

„Zürich“ Versicherungs-Gesellschaft, Bez.-Dir.,
Pelmanstraße 3, F 7 42 61

Zumbrink, Gebrüder, Eleonorastraße 32a,
F 3 18 54, phG.: Kfm. Johannes Zumbrink, Essen

Zunger, Fritz, Nachf., Frankenstr. 233, F 4 15 65,
Inh.: Drogist Karl Kaspar, Essen



or
—
en-
rg.
en
31,

or
en
45,
ger

n,

21,
ve.
en

8,
ell,
de,
ter
er
m.
ore
en,
53,
der
+
04,
70,
nn,
88,
54
osa-
esen
05,



Seit 60 Jahren

erfreut sich Overbeck & Weller
einer immer noch wachsenden
Beliebtheit bei allen Kunden.
Und das hat seinen Grund. Ob
Kleidung für den Herrn, für die
Dame oder für das Kind: der
Name Overbeck & Weller
bürgt für besondere Qualität.
Unser Grundsatz: Für jede
Mark den vollen Gegenwert!



ESSEN • KOPSTADT PLATZ