

1957

(40)  
G. u. St.  
6033



# Wirtschaft und Leben in Essen



MONZLINGER



Stadtplan und Straßenverzeichnis · Berichte und Bildbeiträge  
Einkaufsquellen · Behörden · Handelsregister und leitende Personen



**SICHERER  
ROSTSCHUTZ  
DURCH**

**TEGO** -BLEIMENNIGE, HOCHDISPERS  
**FERTEGOL**-ROSTSCHUTZDECKFARBEN  
**FERTEGOL**-HAFTGRUND (WASH PRIMER)  
**FERTEGOL**-ZINKCHROMATFARBEN  
**FERTEGOL**-ZINKSTAUB, STREICHFERTIG

FORDERN SIE BITTE  
SPEZIALPROSPEKTE AN

**TH. GOLDSCHMIDT A.-G.**  
CHEMISCHE FABRIKEN · ESSEN  
ABTEILUNG ROSTSCHUTZFARBEN

*Heinrich*

## STRASSENKARTE ESSEN

Im Straßenverzeichnis sind sämtliche Straßen mit Angabe des Planquadrates in alphabetischer Reihenfolge verzeichnet. Die Blatt- und Planquadratübersicht hinter dem Straßenverzeichnis dient zum leichteren Auffinden des gesuchten Planquadrates in einem der 13 Karten-Teile. Das Auffinden ist auch durch die Planquadratnummern möglich, die jeweils gleitend auf der linken Seite jeder einzelnen Karte aufgeführt sind. Von den einzelnen Karten-Teilen ist jeweils der rechte Rand mit einer Schere scharf abzuschneiden, so daß die einzelnen Karten-Teile aneinanderlegbar sind. Lediglich die Karten-Teile 1, 5, 9 und 13 haben auf der rechten Seite keinen Anschluß

Die Straßenkarte Essen ist bearbeitet und zur Verfügung gestellt vom:

Stadtvermessungsamt Essen

Druck der Straßenkarte:

VELA Rohde & Co. KG., Essen

Verlag:

„ARCHIV-VERLAG HOPPENSTEDT“

DR. MERTEN KG.

(1957)



# WIRTSCHAFT UND LEBEN IN ESSEN [4.] 1957

## STRASSENKARTE ESSEN

## BERICHTE - BILDER - CHRONIK

## BRANCHENTEIL - EINKAUFSQUELLEN

## BEHÖRDEN - VERBÄNDE - VEREINE

## FIRMENREGISTER MIT LEITENDEN PERSONEN

(INHALTSVERZEICHNIS HINTER DER STRASSENKARTE NACH DEM INNENTITEL)

ly. w. 24. 206 6533 (4)

# OPERNH AUS

LAUNDES-  
UND STADT-  
BIBLIOTHEK  
DÜSSELDORF

Der Kartenverkauf beginnt jeweils  
montags für alle Vorstellungen der  
kommenden Woche.

Fernmündliche Kartenbestellungen  
unter Ruf **328 33**

Auskunft in Vormietangelegen-  
heiten im Kulturamt, Ecke H. Hagen  
Trentelgasse - Fernruf 22 25 51/52

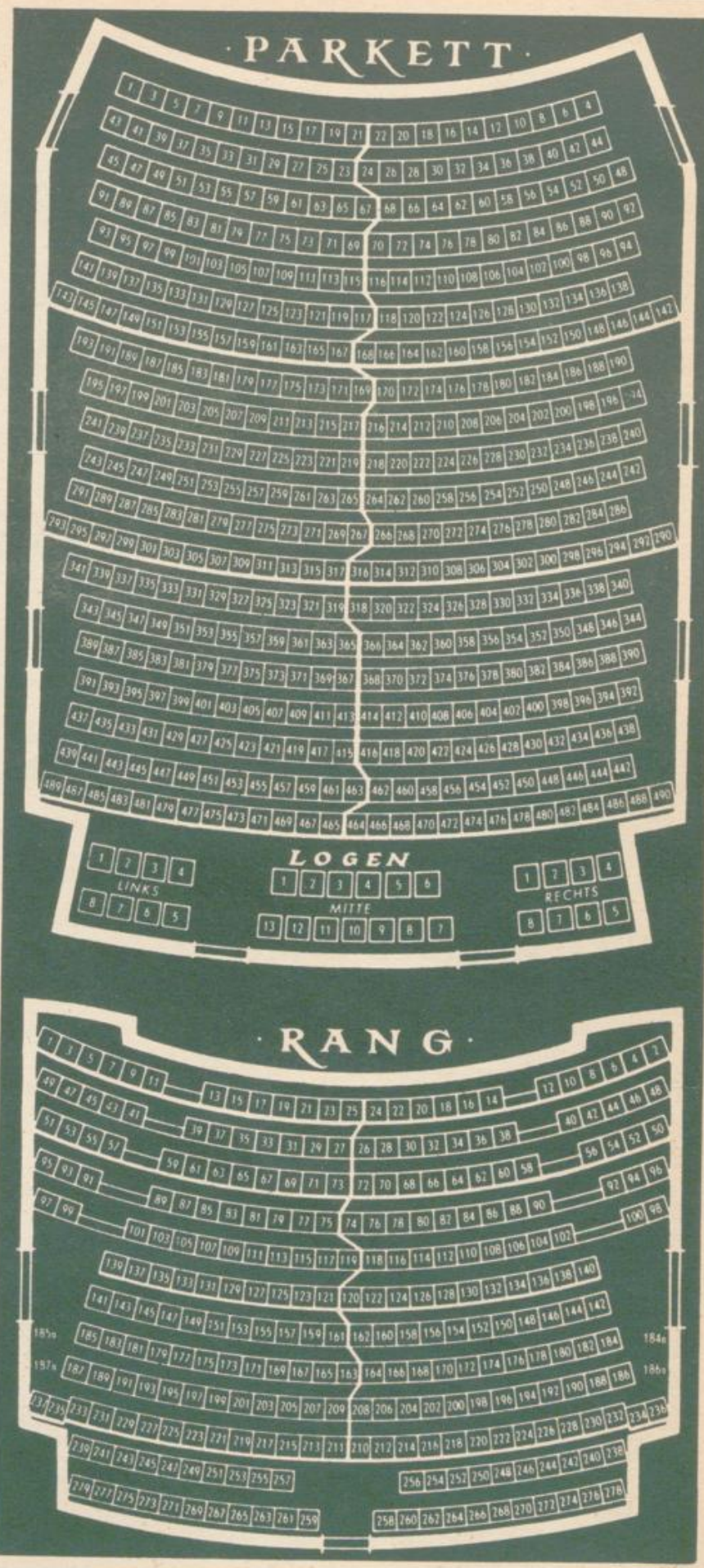

3929/58 y

**A**

Aachener St. F 11  
Achenbachhang G 12  
Achterbergbrede NO 7  
Achterbergstr. NO 6, 7  
Achthausen L 9  
Achtmorgenfeld M 8  
Ackerstr. CD 7, 8  
Adeigundenweg L 12  
Adelkampstr. F 11  
Adlerstr. P 8, 9  
Admiral-Scheer-Str. J 11  
Adolf-Rath-Str. F 13  
Adolf-Schmidt-Str. G 11  
Adolfstr. H 11  
Ahtissinsteig N 10  
Agiusstr. J 14  
Agnestr. K 12  
Ahestr. NO 10, 11  
Ahnewinkelstr. J 2  
Ahornstr. K 13, 14  
Ahornzweig K 13  
Ahrfeldstr. L 11, 12  
Akazienallee J 10  
Akstr. H 10  
Aktienstr. B 10, C 9, 10  
Albermannstr. J 17, 18  
Albertstr. E 6  
Albrechtstr. H 11  
Aldereverstr. H 11  
Alexanderstr. H 11, 12  
Alfredquelle K 10  
Alfredstr. J 10  
Alfredspark G 11  
Alfredstr. H 11-14  
Alinenhöhe K 17  
Allbauweg L 10  
Alleestr. P Q 10  
Allerstr. K L 12  
Almastr. J 11  
Aloisstr. K 17  
Alsenplatz L 11  
Alte Eichen M 13  
Alte Kirchstr. L M 5  
Alte Landstr. H J 2  
Altenau F 13  
Altenbergmühle H 8  
Altenbergstr. J 8  
Altendorfer Str. E-H 9  
Altendorferplatz G 10  
Altenessener Markt H J 5  
Altenessener Str. H J 3, 4, J 5-8  
Alte Zeilen N 11  
Altmeyerstr. NO 13  
Altstr. D 9  
Amalienstr. G 8, 9  
Am Alten Schacht D 9  
Am Alten Teich K 7  
Am Ardey L 13  
Am Bernswaldchen K 11  
Am Bocklerbaum N 9  
Am Bonnenberg M 15  
Am Brachland D 8  
Am Brandenbusch H 14, 15, J 15  
Am Brauhaus E 9  
Am Broch N 7  
Am Brönngen F 14  
Am Brückenkopf G 12  
Am Brunnen H 14  
Am Buschgarten O 11  
Am Deimelsberg M N 11  
Am Dönhof K 13  
Am Duvenkamp M 15  
Am Eibenbogen D 7  
Am Eisenbusch G 6  
Am Freistein J K 8  
Am Frommen Joseph L 12, 13  
Am Gehölz G 12  
Am Gellenberg H 20  
Am Glockenberg L 13  
Am Glockenspiel J 10  
Am Gutshof E 16  
Am Hagenbusch M 14, 15  
Am Handeshof J 10  
Am Hang K 13  
Am Hauptbahnhof J 10  
Am Haus Stein E F 14  
Am Haus Stein E F 14  
Am Heisswald G 17

Am Herrenbusch M 14, 15  
Am Hinsberg G H 14  
Am Hohe Kreuz K 17  
Amixstr. F G 9  
Am Kalverkämpchen N 10  
Am Kampenbusch O P 8, 9  
Am Kohlenkämpchen G 14  
Am Korstick J 20  
Am Korintenberg G 17  
Am Kornkamp F 7, 8  
Am Krausen Bäumchen L 12, L M 11  
Am Kreuz J 8  
Am Kringle O 14  
Am Krusen N 15  
Am Langensiepen M N 14, 15  
Am Lehmberg P 8  
Am Lünink K 17, L 17, 18  
Am Markuskreuz H 14  
Am Mörgelen NO 8  
Am Mühlenbach F G 12  
Am Münster J 10  
Am Nachtigallental F 13  
Am Parkfriedhof L M 10  
Am Pothstück E 14  
Am Richrath L 17, 18 M 17  
Am Ruhmbach D E 14, 15  
Am Ruhrstein H 15  
Am Ruhrufer NO 11  
Am Rundblick N 10  
Am Saalbau J 11  
Am Scheidtbusch E 12, 13  
Am Schlagbaum H J 5  
Am Schlangenberg K 11, 12  
Am Schmalscheid K 16, 17  
Am Schroer P 15, 16  
Am Schultenhof K L 7  
Am Schwarzen K 17, 18  
Amselstr. K 13, 14, L 13  
Am Stadtgarten M N 10, 11  
Am Stift L 13  
Am Strötgen J 19  
Am Tann H 14, 15  
Am Treppchen E 15  
Am Turm H 18  
Am U-Bogen K L 5  
Am Vogelherd K 17  
Am Volkswald J K 18  
Am Waldthausenpark H J 10  
Am Wasserwerk M 17  
Am Werthschemm H 3  
Am Westbahnhof G 10  
Am Weusthof O 12, 13  
Am Wiesental H 14  
Am Wittkop G 15  
Am Zehnthof M N 9  
An den Friedhöfen H 19  
An der Altenburg H 19  
An der Apostelkirche F 11  
An der Bergbrücke G 6  
An der Blüfabrik K 18, 19, L 19  
An der Braut J 18  
An der Flieburg H 18  
An der Kluse J 14, 15  
An der Kuhl J 19, K 19, 20  
An der Meisenburg E 17  
An der Pierburg D E 18  
An der Reichsbank J 10  
An der Schleuse B 5, 6  
An der Walkmühle G 6  
An der Zeche Levin D 5  
An der Ziegelei F 14, 15  
Angerstr. K 13  
An Lindemanns Kreuz M N 7  
Anna-Linder-Weg H 16, 17  
Annastr. J 11, 12  
Annenfähre M N 13, 14  
An St. Albertus Magnus M 11, 12  
An St. Hedwig J 5, 6  
An St. Ignatius H 11  
An St. Immaculata D 8  
An St. Quintin J 10  
An St. Stephan G 11  
An St. Thomas G 6  
Anstockstr. O 17  
Antonienallee Q 12  
Antoniusstr. D 10  
Antonstr. J 8  
Antropstr. N 12  
Archenholzstr. F 10  
Ardelhütte CD 9, 10  
Ardeyplatz L 13  
Ardeystr. L 13  
Arenbergstr. H 3  
Arendahls Wiese K 7  
Arminiusgarten J 3  
Armstr. D 7  
Arndstr. F 10  
Arnoldstr. H J 14, 15  
Asbachtal O 18, 19  
Asbeckstr. F 8  
Ascherfeldweg J 13  
Aseyweg F 15  
Askaristr. D 7  
Asthöwerstr. G 11  
Auf dem Bretzberg L M 9  
Auf dem Eichholz B 8  
Auf dem Felde K 5  
Auf dem Holleter L M 11  
Auf dem Kolben O 8, 9  
Auf dem Stapel M 7  
Auf den Stüppen H 8

Auf der Bracke F 14  
Auf der Brede L M 9  
Auf der Burg D 9, 10  
Auf der Delle M 7, 8  
Auf der Donau K 10, 11  
Auf der Gehr O 9  
Auf der Goß F 9  
Auf der Höhe B 8  
Auf der Litten L 9  
Auf der Reihe N 6  
Auf der Union H 8  
Aufbau K 6  
Auf'm Berg NO 8  
Auf'm Bögel EF 14  
Auf'm Böttchen L 9  
Auf'm Bruch E 14  
Auf'm Dörnchen E 14  
Auf'm Gartenstück E 13, 14  
Auf'm Kahr J 17  
Auf'm Rolland C 8  
Auf'm Steinacker G 17, 18  
Augenerstr. O P 10  
Augustaweg M 18, N 17, 18

**B**

Baasstr. B 6  
Bachstr. J 10  
Bachwinkelstr. J K 6  
Baderweg N 16, 17  
Baedekerstr. H J 11  
Bahnhofstr. M N 16  
Bahnstr. O 17  
Bahrenbergstr. N 15  
Baldeney K 15  
Bamlerstr. G H 8, H 7  
Bandelstr. K 11, 12  
Bandstr. C 8, 9  
Barbarakirchgang K 9  
Barbarastr. O 8  
Barbarossaplatz L 7  
Bardelebenstr. H 11, 12  
Bärendelle G 10  
Barkhoferheide K 3, 4  
Barkhorstrücken J 18  
Barkhovenallee J 18, 19  
Barkhovenstr. J 18  
Barthel-Bruyn-Str. H 11, 12  
Bartlingstr. O 8  
Bassinstr. K 10  
Basunesstr. J 4  
Batenbrocker Str. H 3  
Baumbüte H 14  
I. Baumgang J 11  
II. Baumgang J 11  
III. Baumgang J 11  
Baumhof J 11  
Bäuminghausstr. H J 7  
Baumstr. J 11  
Baumstück N 7  
Baumeshorst H 5  
Baust. B 6, 7  
Bauvereinstr. L 12  
Beckerskamp O 10  
Beckhansweg G 17  
Beckmannsbusch G 13, 14  
Beckslepenstr. L 11  
Beckstädtstr. G H 5, 6  
Beckstr. G 6  
Beckumsfeld M N 16  
Bedastr. H J 17  
Bedingrader Str. A-C 8  
Beckerwerth NO 7  
Beekmannstr. E 13  
Beethovenstr. J 11  
Begnenkamp J 9  
Beisekampstr. H 3  
Beisenstr. M 5, 6, N 5  
Beiseweg H 11  
Beisingstr. J 9  
Beifortstr. K 10  
Bellenbergsteig J 17, 18  
Bendemannstr. G 12  
Benderstr. O 17  
Bentheimer Str. F G 11  
Benzstr. G 15

Berenberger Mark J 14, 15  
Bergbaust. L 4, 5  
Bergebuschstr. L 6  
Bergerhauser Str. L 11  
Bergheimer Steig C 7  
Bergische Landstr. J 19, 20  
Bergkamp C 10  
Bergknappenweg N 10  
Bergmannsglück K L 5  
Bergmühle EF 7, 8  
Bergmühlenwehr F 8  
Bergstr. O 10, 11  
Berkenberg M N 8  
Berkenhölzchen N 8  
Bergenkampmühle N 8  
Berliner Str. F 10, 11  
Bernestr. J 10  
Bernhardstr. K 16, 17  
Berswortschanze H 3  
Bertoldstr. H 12  
Bertramstr. H 2  
Berzulusstr. G 10  
Besselstr. F 9  
Bethelstr. EF 13  
Beulenhof P 12  
Beulestr. P 12  
Beuststr. J K 9  
Bewerungstr. NO 10  
Beyweg L 10  
Bieberweg C 7, 8  
Bielenhöhe L 9  
Billebrinkhöhe M 11, 12  
Billrothstr. H 12  
Billsteinweg H 5  
Binger Str. F 11  
Birkenstr. J K 12, 13  
Birkmannsweg EF 14  
Bischoffstr. J 4, 5  
Bismarckplatz H 11  
Bismarckstr. H 10, 11  
Bissenkamp P 16  
Bleckerkamp L 10  
Blittersdorfweg O 8  
Blitzstr. C 6  
Blockstr. OP 16  
Blücherstr. J 8  
Blumenfeldstr. J 9  
Blumenkamp H 14  
Blumenthalstr. K L 10  
Bocholder Str. E 8, 9, EF 7, 8  
Bochumer Str. N-P 11, P Q 10  
Böcklingstr. G 11, 12  
Bockmühlenweg E 9  
Bodelschwinghstr. L 13  
Boettgerstr. G 11  
Bogenstr. N 16, 17  
Böhmerheide J 4, 5  
Böhmerstr. E 10  
Bohrerstr. J 9  
Bohrmühlental K 13  
Bökensiepen N 15  
Bolckendyck L 10  
Bolsterbaum L 3, 4  
Bongersbank P 10  
Bonifaciusstr. M N 8, OP 7  
Bonnkampstr. N 5, 6  
Bonnemannstr. C 10  
Bonnenbergstr. M 15  
Bonscheidter Str. M N 16  
Borbecker Platz E 8  
Borbecker Str. D 8, 9, E 7, 8  
Borgemeisterstr. N 6  
Bornickswiese L 9  
Bornstr. J 9  
Borsigstr. G 10  
Boshamerweg H 2, 3  
Bosselberg K 14  
Bottlinger K 14, 15  
Bottroper Str. DE 5, EF 6, F-H 7, 8  
Bovermanns Kamp O 16  
Bovermanns Weg O 16  
Boyer Str. H 2  
Brachtstr. H 14  
Brahmsstr. J 11  
Brakeler Wald J 18, K 18, 19  
Bramkamphof F 11  
Brankampstr. F 11, 12  
Brandenburger Str. EF 11  
Brandhoffs Delle N 7  
Brandhövel L M 9  
Brandstorgasse H 18  
Brandstorstr. H 18  
Brandstr. J 10  
Brassertstr. H J 12  
Braucherstr. J 11  
Bräukerwald J 2  
Brauclöh N 7  
Braunsberg M 9  
Braunschweiger Str. F 11  
Brausewindhang CD 10  
Breddebuschhang O 16  
Bredemannweg Q 16  
Breddestr. M 11  
Bredeneyer Str. G H 15, 16, H 14  
Bredowstr. K 10  
Brehmstr. H 17  
Breibachweg J 13  
Breilort E 10  
Breilrand E 10

Brehloher Steig P 12  
 Brembergstr. O 9  
 Bremerstr. J K 18  
 Brenscheidtstr. J 18  
 Breslauer Str. F 10, 11  
 Breukelfeld A 7  
 Breukelmannhof A 7, 8  
 Briefzeile O 11  
 Brigittastr. J 11, 12  
 Brinkerplatz N 10  
 Brinkstr. E 8  
 Brockessiepen O P 19  
 Brockhoffstr. J 5  
 Bröhmkenweg L 13  
 Brosweg K 18  
 Bruchland G 15  
 Bruchstr. K 5, K L 6  
 Bruchweier K 5-7  
 Brucker Holt F G 15  
 Bruckmannstr. J K 5  
 Brückstr. H J 17  
 Brunhildenstr. O 9  
 Brüninghofer Weg P 8  
 Brüningstr. J 9  
 Brunnenstr. J 11  
 Brunnsiepen N 16  
 Brunostr. H 11, 12  
 Bruststr. J 18  
 Büchelsloh M 6  
 Buchenkamp L 7, 8  
 Buchstr. F 7  
 Buckerhelde M 9, 10  
 Bückmannshof H 6  
 Bückmannsmühle H 6  
 Buddestr. G 10  
 Buderusstr. N 9  
 Bühne M 15  
 Bulkersteig N O 14  
 Bullmannaue L 6  
 Bülowstr. K 8  
 Bülsebeckstr. F 8, 9  
 Bungertstr. H 17  
 Bunsenstr. G 10, 11  
 Burckhardtstr. F G 10  
 Bürgerstr. H 5  
 Burgfeldstr. H 10  
 Burggrafenstr. K 9, 10  
 Burgplatz J 10  
 Burgundenweg O 9  
 Burghofer Brauk J 2  
 Büdingweg L 9, 10  
 Bürkenweg N 8  
 Büscherstr. H 12  
 Buschfeldweg J 13  
 Buschhauser Str. G 8  
 Buschkampstr. M 15  
 I. Buschlandweg L 9  
 II. Buschlandweg L 9  
 Buschstr. N 10  
 Busehofstr. F 10  
 Büsemstr. N 11  
 Butenbergs Kamp N 16  
 Büttnerstr. J 13  
 Bützenweg J 21  
 Byfanger Str. O 16, 17, P 16

**D**



Dachsfeld C 7  
 Dachstr. D E 8  
 Dagobertstr. H 12  
 Daheim G 12  
 Dahler Höhe G 17, 18, H 17, 18  
 Dahlhauser Str. O P 11, P-R 12  
 Dahlienhof H 14  
 Dahnstr. F G 10  
 Daimlerstr. H 15  
 Dammannstr. K 10, 11  
 Dammstr. P 10  
 Dandermannsteg K 13  
 Danziger Str. E 11  
 Dattenberg Q 17, 18  
 Dechenstr. F G 9  
 Defreggerstr. G 12  
 Dellbachbrücke O 17, 18  
 Dellbachtal O P 18  
 Dellbachufer O 17  
 Deile P Q 17  
 Deinghaushöhe D 9

Dortmunder Str. L 9, 10, M N 9, O 8, 9  
 P Q 8  
 Dreesweg E 9, 10  
 Drehscheibe O 12  
 Dreifarbenfeld D E 9  
 Dreilindenstr. J 11  
 Dreiringplatz N 11  
 Dreiringstr. N 11  
 Dresdener Str. F 11  
 Drogandstr. D 8  
 Drokamp M 4, 5  
 Drollsbüschken J 3, 4, K 3  
 Drollsplatz K 3  
 Drosselanger K 14  
 Drosselstr. K 14  
 Drostbusch L 6, 7, M 7  
 Droysenstr. F 10  
 Drügeschhofstr. F 9  
 Drumannstr. F 10  
 Drüschelplatz J 13  
 Duckerstr. H 17  
 Dudenstr. H 17  
 Duisburger Str. F 10, 11  
 Dümpfener Str. A 8  
 Düppelstr. K L 11  
 Düppenberg D 7  
 Dürerstr. H 11  
 Dütschenhofer Wald P 15, 16, Q 16  
 Düsseldorfer Str. F 11  
 Dutzendriege M N 8

Eiergasse H 17  
 Eigene Scholle F 10  
 Eigene Tat G 18  
 Eigenstr. O 12  
 Eiland K 13  
 Einbleckstr. C 5, 6  
 Einigkeltstr. H 13, 14  
 Eintrachtstr. K L 10  
 Eisenbahnstr. L 13  
 Eisenhammerweg P 18  
 Eisenstr. M 6  
 Eiserne Hand K 9  
 Elbestr. L 12  
 Elbinger Knie F 11  
 Eleonorastr. K 12  
 Eilfriedenstr. J 12  
 Elligshöhe M 11  
 Ellsabethstr. L 9  
 Eisenplatz K 9  
 Eisenstr. K L 9  
 Eilernmühle J 7  
 Ellernplatz J 7  
 Ellernstr. J 7, 8  
 Ellingradweg L 10  
 Elsa-Brändström-Platz L 11  
 Elsa-Brändström-Str. L 11  
 Elsastr. M 14, 15, N 14  
 Elsterbuschstr. O P 8  
 Eltingplatz J 8, 9  
 Eltingstr. J 8, 9  
 Emdenstr. H J 14  
 Emillenstr. J 11  
 Emmastr. H J 12  
 Emscherblick C 6  
 Emscherstr. K 3-5  
 Endemannhöhe P 15  
 Endstr. G 8  
 Engelbertstr. J K 10, K 9  
 Engelsbecke L 11  
 Engelsruh F G 14, 15  
 Engelssiepen P 16  
 Engersgau D 7  
 Eppinghofer Str. F 9  
 Erathstr. G 9  
 Erbenbank H 5  
 Erbslöhstr. H 7, 8  
 Erdwegstr. F 7  
 Erikapfad J K 13  
 Erinweg N 7, 8  
 Erlenhagen B 7  
 Erenkampsweg K 6  
 Ernastr. J 11  
 Ernestinenstr. L 7-9  
 Ernststr. N 9  
 Erntedankweg M 11  
 Erzstr. P 12  
 Eschenstr. J K 13  
 Eselsweg H 7  
 Esmarchstr. H 12  
 Essener Str. K 8, L 7, 8  
 Essingweg E 8  
 Esternhovede K 7, 8  
 Eststr. E 15, F 15-17, G 17  
 Etterbäch L 6  
 Eulerstr. G 9  
 Eupenstr. M 15, 16  
 Euskirchenstr. F G 9

**Wilh. Marx & Co.**  
 HAUSMAKLER R.D.M.  
 MITGLIED DER KÖLNER IMMOBILIEN-BORSE  
 ESSEN · SELMASTRASSE 2 · FERNRUF NR. 30257/58  
 NAHE BANKPLATZ

**C**



Cäcilienstr. J 11  
 Camillo-Sitte-Platz K 11  
 Camphausenstr. G 11, 12  
 Carmerstr. H 11  
 Carolus-Magnus-Str. F 6, 7  
 Cäsarstr. H 12  
 Christinenstr. J 12  
 Christophstr. H 12  
 Clausiusstr. E F 10  
 Clausthaler Str. F G 11  
 Colmanstr. O 17  
 Corlißstr. G 11  
 Corneliastr. J 11, 12  
 Corneliusstr. G 11, 12  
 Corveystr. K 14  
 Cranachstr. G H 11, 12  
 Curtiusstr. E F 10

Deipenbeckstalweg O P 15  
 Delberg D 15  
 I. Dellbrücke J 10  
 II. Dellbrücke J 10  
 Dellmannsfeld O 14  
 Dellmannsweg O 13, 14, P 14  
 Dellwiger Str. A-C 6  
 Demrathkamp H 11, 12  
 Denkstr. D 8  
 Devensstr. F G 9  
 De-Wolff-Str. H 7  
 Dickebank N 16  
 Dickmannstr. G 9  
 Dickstr. O 7  
 Dichmannplatz D 8  
 Diekschenbroich N 7  
 Diemelstr. L 12  
 Diergardtstr. G 10  
 Dilldorfer Str. O 18  
 Dinast. J 2  
 Dingerstr. G 10  
 Dinnendahlstr. M 11, 12  
 Dinslaker Str. F G 8  
 Dionysiuskirchplatz D E 8  
 Dirschastr. L 5  
 Dischstr. N 10  
 Distelbeckhof K 5, L 4, 5  
 Distelkamp L 8  
 Dittmarstr. F 10  
 Dixbäume O 17  
 Dodelle J K 16  
 Dohmanns Kamp J 11, 12  
 Dölbergweg H 13  
 Donatweg M 7, 8  
 Donnerberg B 7, 8, C 6, 7  
 Donnerstr. C D 6, 7  
 Döppelhahn N 10  
 Dorflinde N 16  
 Dornbuschhegge M 6  
 Dornemannplatz L 10  
 Dorotheenstr. H J 12  
 Dorstener Str. F G 8  
 Dortmannhof M 6

**E**



Eberhadstr. P Q 12  
 Eckbertstr. H 14  
 Eckenbergstr. N 9  
 Eckstraße E 8  
 Ederstr. K 12  
 Eduard-Lucas-Str. H 13  
 Eduardstr. H 12  
 Effmannstr. H 18  
 Eggebrechtstr. C D 7  
 Eginhardhöhe K 13, 14  
 Ehreanaue F 13  
 Ehrenzeller Platz G 9  
 Ehrenzeller Str. F G 9  
 Eibergweg Q 10  
 Eichenstr. J 13, J K 14  
 Eichhoffweg J 13  
 Eickelbecktal P 18, 19  
 Eickelkamp N 11  
 Eickenscheldter Fuhr K L 10  
 Eickwinkelstr. K 3

**F**



Fahrenberg P 16  
 Fährenkotten M N 16  
 Fahrhauerstr. J 5  
 Falkstr. H 11  
 Fängershofstr. D E 15  
 Färberweg Q 12  
 Fasanenstr. K L 13  
 Faßbinderweg M 5  
 Faustpfad H J 13  
 Feierabend I J 13  
 Feierabend II J 13  
 Feierabend III J 13  
 Feldhausbusch L 10  
 Feldhauskamp L 10  
 Feldmannhof H 6

Feldstr. E 7  
Fendelweg G 14  
Fernblick M 15  
Feuerbachstr. H 11  
Fibelweg F 13  
Fichtelstr. O 7  
Finefraustr. M 13  
Finkenhof K 14  
Fischerstr. J 11  
Fischlaker Str. K 17  
Fischweilher N 8  
Flachsmarkt J 9, 10  
Flakerfeld O 13, 14  
Flashhoffstr. K 10  
Flemingweg J K 12  
Flueenbruch E 7  
Fliederbusch G H 14  
Fliegenbuschweg E 9  
I. Fließstr. F 7  
II. Fließstr. F 7  
Florastr. H 13  
Flörken N 16  
Florweg N 16  
Flözstr. F 7  
Flurstr. D 7, 8  
Föhrenweg F 14  
Folkersbeck F 13, 14  
Folkwangstr. H J 11  
Fontänengasse J 9  
Förderstr. G 5  
Forschepoeterweg L M 6  
Forsthausstr. L 13, 14  
Forstmannstr. H 16, 17, J 16  
Forststr. G 6  
Frankenstr. H J 14, K 13, 14,  
L M 13  
Frankfurter Str. F 10, 11  
Franzeshöhe H 18  
Franziskanerhöhe K 10  
Franziskanerstr. K 10  
Franziskastr. H J 12  
Franziskusstr. K 11  
Franz-Xaver-Weg P 9  
Frau-Berta-Krupp-Str. J 10  
Frauenfelderstr. H 4  
Frauenstein O 17, 18  
Freiheit J 10  
Freiherrnweg D 9  
Freiherr-vom-Stein-Str. H 16,  
J 15, 16, K L 15  
Freiladestr. H 7  
Frellgrathplatz L 5  
Frellgrathstr. L 5  
Freisenbruchstr. P 10, 11  
Freistattstr. H 9  
Freseniusstr. G 10  
Frettholz P 11, 12  
Freytagstr. G 10  
Fridjof-Nansen-Str. H 13  
Friedbergstr. G H 11  
Friedenstr. O 9  
Friederikenstr. J 11  
Friedhofstr. N 7  
Friedrich-Ebert-Str. H J 9  
Friedrich-Küch-Str. K 12  
Friedrich-Lange-Str. G 7  
Friedrich-List-Str. J 11  
Friedrichstr. H J 11  
Friedrichswall O 10  
Frielinghausweg J 13  
Friesenaue F 8  
Frillendorfer Höhe L 10, M 9, 10  
Frillendorfer Platz L M 9  
Frillendorfer Str. K-M 9  
Frintroper Str. A 7, B 7, 8, C 8, 9  
D 9  
Fritzstr. J 3, 4  
Frohnhauser Platz F G 11  
Frohnhauser Str. E 10, 11,  
F-H 10  
Frühlingstr. H 13, 14  
Fuchsgang G 14  
Führichstr. G 11  
Fuldastr. K 11, 12  
Fulerumer Str. F 12, 13  
Fundlandstr. K 5  
Füllenbank P Q 9, 10  
Fünffußbank J 4, 5  
Fünfhandbank N 9  
Fünfhöfestr. H 5  
Fünfkirchenblick M 11, 12  
Fürstbissinstr. D 8  
Fürstenbergstr. D 8, 9  
Fürstinstr. N O 10

G



Gabelsbergerstr. H 9  
Gänsemarkt J 9  
Gantenbergstr. O 9  
Gantesweiler J 13  
Gareisstr. M 6  
Garnbleiche N 6, 7  
Gartenkamp L 8  
Gartenstiege L M 6  
Gartenstr. D 6  
Gärtnerstr. J 11  
Gasstr. O 16  
Gathergang N 16  
Gattfeld P 11, 12  
Gaußstr. E 9, 10  
Gebhardtstr. G 12  
Gebranderstr. J 13  
Gedingeweg N O 8  
Gehrberg L M 11  
Geibelstr. H 10, 11  
Geilinghausweg G 20, H 19, 20  
Geisbergstr. K 10  
Geißlerstr. F 9  
Geitlingstr. K 14  
Gelsenholz M 5  
Gelsenkirchener Str. L 6, 7, M 5, 6  
Gemarkenplatz H 11  
Gemarkenstr. G H 11  
Gempewiese H 2  
Genossenschaftsplatz F 10  
Georg-Baur-Ring G 15  
Georgkirchstr. M 16, N 15, 16  
Gerhard-Küchen-Str. L 8  
Gerhardstr. M 7  
Gerichtsstr. E 8  
Gerlachfeld P 10  
Gerlingplatz J 9  
Gerlingstr. J K 9  
Germaniaplatz E 8  
Germaniastr. E F 7, 8  
Gerschoder Str. C D 7  
Gerschermannweg D 7  
Gerstekamp K 5  
Gerswidastr. H J 12  
Gertrudisstr. J 9  
Gervinusstr. F 10  
Gewalterberg N 12  
Gewerbehofstr. H 11  
Gewerkenstr. H 4  
Glesebrechtstr. F 10  
Gleßerstr. J 9  
Glidehofstr. J 10  
Gildenplatz J 10  
Gillhausenstr. G H 15  
Gimkenstr. D 10  
Ginsterweg F G 12, 13  
Girondellenstr. K 14  
Giselastr. J 12  
Gladbecker Str. G H 3, 4, H 5-7,  
H J 7-9  
Glaserstraße N O 15  
Glashüttenstr. K 10  
Gleisdreieck L 9  
Gleisstr. D 5, 6  
Glockenstr. A B 7  
Glückaufstr. L 8  
Glückstr. L 9  
Glühstr. D 8, 9  
Gneisenastr. J 8  
Gockelweg E 14  
Godertwende L 5  
Goebenstr. K 10  
Goerresstr. F G 10  
Goethestr. H 11, 12  
Goldammerweg L 13  
Goldfinkstr. K 14  
Goldschmidstr. H 13  
Gönterstr. K 12  
Görresplatz G 10  
Görtzpfad C 6, 7  
Goosestr. D 8  
Gottfried-Wilhelm-Str. L M 13  
Göttinger Str. F 11  
Grabenstr. K 8, K L 7  
Graefestr. H 12  
Graf-Bernadotte-Str. H 14, 15  
Grafenstr. H 17

Graffweg N 10, 11  
Graf-Spee-Str. H 14  
Graitengraben J 6  
Graitenweg K 6  
Grandstr. C 7  
Grashofstr. G 14, 15, H 14  
Graßmannstr. E F 9  
Grasstr. E 6  
Graudenzstr. L 5  
Gravelottestr. H 3  
Gregoroviusstr. E 10  
Gregorstr. H 12  
Grendbach N 11  
Grendgasse N 11  
Grendplatz N 11  
Grenzgraben J 4  
Grevelstr. F 10  
Grevendieck K L 13  
Griepstr. F 8, 9  
Grillostr. H J 8  
Grimbartweg E 14  
Grimbergstr. O 8  
Große Kehre M 5  
Große Leining K 8  
Großenbruchstr. H 7  
Großer Schirnkamp Q 11  
Große Wiese N 7, 8  
Großfeldweg H 2  
Großwesterkamp K L 6  
Grotestr. O 17  
Grugaplatz H 12  
Grünbruch J 6  
Grundstr. M 5, 6 N 6  
Grüne Aue N 9  
Grüne Harfe J 18  
Grünertstr. E 10  
Grüner Weg G 12  
Grünhof K 13  
Grünstr. H 5, H J 6  
Grusonstr. G 10  
Grüteringhof J 3  
Grüters Gasse J 18  
Gudulastr. J 12  
Gülterberg J K 17  
Gummertstr. H J 13  
Gußmannplatz H 13  
Gustav-Nachtigall-Str. D 7  
Gustavstr. J 9, 10  
Gutenbergstr. J 11  
Guts-Muths-Weg L M 12  
Gyrenkampstr. H 18

H



Haardtstr. E 9  
Habichtstr. K L 13  
Hachestr. H J 10  
Hackenbergstr. F 15, 16  
Hackland N 16, 17  
Haedenkampstr. G 9, 10  
Haeselerstr. F 14, 15, G 14  
Hafenstr. G 4-6, F G 7  
Haferkamp F 11, 12  
Hagedornstr. B C 7, 8  
Hagelkreuz K 13  
I. Hagen J 10  
II. Hagen J 10  
III. Hagen J 10  
Hagenastr. K 10  
Hagenbecker Bahn F 8  
Hagenbeckstr. F G 10  
Hagewiesche J 13  
Hagmanngarten N 16  
Halbachstr. G H 7  
Halbe Höhe F G 12  
Haldestr. L 6  
Halfmannwiese D 9  
Hallering M 11  
Hallestr. L M 7  
Halsfelder Stiege M 7, 8  
Halterner Str. P 7, 8  
Hamborner Str. F G 8, 9  
Hamburger Str. E 11  
Hammacherstr. J 9  
Hammer Mark M 18, 19  
Hammer Str. K-N 18  
Hängebank D 9  
Hangetal K L 8  
Hangohrstr. P 9, 10  
Hangwimpel P 12  
Hanielstr. L 5  
Hansastr. N 10, 11  
Hans-Böckler-Str. H 9, 10  
Hansemannstr. D 7  
Hans-Luther-Str. H 12  
Hans-Niemeyer-Str. J 13  
Haraldstr. H J 14, 15  
Hardenbergufer H 16, 17, J-M 16,  
M N 17  
Harkortstr. G 10, 11, G H 11  
Harnscheidts Höfe J K 16  
Harscheidweg D E 13, 14  
Hartmannplatz G H 11  
Hartwiganger J 13  
Hartzbecker Mark E F 14  
Hartzstr. E 8  
Hasebrinkplatz H 2, 3  
Hasebrinkstr. H 2, 3  
Haskens Land E 8, 9  
Haskenstr. G 9  
Hattenheimer Str. F 11  
Hattingsstr. N O 8, 9  
Hattingswiese N O 13  
Hattramstr. H 2, 3  
Hatzper Str. E F 13, 14, G 14, 15  
Hauerstr. J 4, 5  
Haumannplatz H 12  
Haunerlandweg F 11, 12  
Hauptweg G H 7  
Hausackerstr. F G 11, 12  
Haus-Berge-Str. F G 7, 8  
Hausdykerfeld N 7  
Haus Fuhr H 17  
Haus Heisingen N 16  
Haus-Hori-Str. C D 6  
Haus Horst Q 12  
Hauwinkel C 5  
Hauwplatz F 13  
Heckelsberg B 10  
Heckenweg G H 7  
Heckhülsenring M 15, 16  
Heckstr. H 17  
Hedwig-Dransfeld-Platz E 9  
Hedwigstr. J 12  
Heegstr. E 6, 7  
Heerenstr. G 10, 11  
Hegehofs Wiese L 5  
Hegemannsfeld L 5  
Hegerkamp J 4  
Hegestr. L 5  
Heibauerfeld K 5  
Heibauerweg K 5  
Heidbergweg O 17  
Heidehang K 13, 14  
Heidenreichberg O 17  
Heidhauser Platz J 18  
Heidhauser Str. J 18, 19, K 17, 18  
Heidmannsbusch G 14  
Heierbusch G 14, 15  
Heikengang J 13, 14  
Heistr. B 8  
Heimatdank F 12  
Heimstättenweg L 9  
Heimstr. O 12  
Heimstr. L 5  
Heinickestr. J 10, 11  
Heinitzstr. G 10  
Heinrich-Sense-Weg N 8, 9, O 8  
Heinrichstr. J 11  
Heinrich-Strunk-Str. E-G 9  
Heintzmannstr. F 9  
Heisinger Str. K 14, 15, L-N 15,  
N 16  
Heißener Str. D 9, 10  
Heisterholz J 2  
Hektorstr. H 13  
Helbingstr. J 10, 11  
Helenenstr. G 8, 9  
Helfenbergweg L 8  
Hellersberg N 18  
Hellweg O-Q 10  
Helmesberg G H 17  
Helmholtzplatz G 9  
Helmstr. B 6, 7  
Helmutstr. O 8  
Hemmerichpfad M 7  
Henkelstr. H 12  
Hendrik-Witte-Str. J 11  
Henglerplatz N 11  
Hnglerstr. N 11  
Henningweg E 14  
Henricstr. K 11  
Henriettenstr. H J 10  
Herbertshof K 8  
Herbrüggenstr. C-D 9, E 9, 10  
Herderstr. E 7  
Herkulesstr. K 9, 10  
Hermannstr. L 4, 5  
Herrenbank J 4  
Herskamp C 6, 7  
Herthastr. H J 13

Hertigerstr. N 10  
 Hertzlerstr. L 6, 7  
 Herwarthstr. K L 10, 11  
 Herzogstr. K 8, 9  
 Hesekampchen H J 16  
 Hespertal L 18, 19  
 Hesselbachgrün E 6  
 Hesselkamp G 17  
 Heßlerstr. J4, K3, 4, L 3  
 Heukenfeld B 8  
 Heuweg O 13  
 Hexentaufe M 13  
 Heymannplatz J 12  
 Hibernastr. K 4  
 Hiegemannsgasse P 12  
 Hildegardstr. J 11  
 Hildesheimer Str. G 11  
 Hilgenbornstr. L 10, 11  
 Hilgerstr. H 8  
 Hiltrops Kamp N 10, 11  
 Himmelpforten B 8  
 Hindenburgstr. H 10  
 Hinderfeldsberg O 15  
 Hinsbecker Berg O 16  
 Hinsbecker Löh O 16, 17  
 Hinseler Hof N O 13  
 Hinterm Rathaus J 18  
 Hirtental P 16  
 Hirtsfelderstr. F 9, 10  
 Hittorfstr. F 9, 10  
 Hobelsenstr. G 11  
 Hobestatt Q 11, 12  
 Hobergheide F 13  
 Hochfeldstr. O 9, 10, P 9  
 Hochstr. N 10  
 Hochtobogen B 8  
 Hoeckerstr. G 9, 10  
 Hoefkengarten L 10  
 Hoffnungstr. H 10  
 Hofackerstr. N 15  
 Hofringstr. L M 11  
 Hofstr. O 17  
 Hofterbergstr. J 9  
 Hofwiese N 7  
 Hohe Buchen H 15  
 Hohefährstr. L M 12  
 Hohe Haar O P 13  
 Hohe Kuppe O 13  
 Hohenburgstr. J K 10  
 Hohendahlstr. H 4  
 Hohensteinweg H 18  
 Höhenweg A B 7  
 Hohenzollernstr. J 11  
 Hoher Weg F G 12  
 Hohe Warte F G 12  
 Hohlmannstr. J K 7  
 Hohlweg G 12  
 Hohlbecks Hof M N 10  
 Holbeinstr. H 11  
 Holdenweg F 9  
 Hölderlinstr. H 11  
 Hölle H 17  
 Hollestr. J K 10  
 Holsteinanger N 16  
 Holsterhauser Platz G 12  
 Holsterhauser Str. G 12, H 11, 12  
 Hölteberg J 7, 8  
 Holtener Str. F 8  
 Höltestr. J 7  
 Holthuser Tafel O 14, 15, P 14, 15  
 Höltingsweg G 5, 6  
 Holtkämperheide J 4, 5  
 Holunderweg G H 14  
 Holzschragen K L 3  
 Holzstr. J 9  
 Hömannstr. J 5  
 Honigmannstr. L 8  
 Honnerskamp H 4  
 Honnschaftenstr. H J 19  
 Höntroper Str. R 11, 12  
 Hopfenstr. E 9  
 Horster Str. P 12  
 Hospitalstr. H 5  
 Hövelstr. G—J 7  
 Hovenerwiese F 12, 13  
 Hovescheidstr. M 11  
 Howarenfeld G 12  
 Hubertstr. L 8, 9, M N 8, O 8, 9  
 Hubertweiche N 8  
 Huckshorst L 7  
 Huestr. M 6, 7  
 Hufeisen L 9  
 Hufelandstr. G H 12  
 Hufergasse H 17  
 Huffmannstr. H 17, J 16, 17  
 Hügel J 15  
 Hügelweg H 14, 15  
 Hugenkamp L 6, 7  
 Hugostr. E 6  
 Hülscherfeld O 14  
 Hülsenbergstr. P 11, 12  
 Hülsenbruchstr. G 7  
 Hülseswiesche G 6  
 Hülmmannstr. D E 7, 8  
 Humannstr. N 10  
 Humboldtstr. E 12—14  
 Hundackerweg H 13  
 Hundebrinkstr. J 7  
 Hundstückenstr. M 13

Hünninghausenweg N O 11  
 Hunsiepen M N 15  
 Hurterstr. F 10  
 Husemannweg M 4, 5  
 Hüsertreppe L 8  
 Huskamp M 5  
 Hüskendorde L 11  
 Hüskenstr. L 11  
 Husmannshofstr. G 9  
 Hüttenstr. E F 7  
 Hüttmannstr. F G 9  
 Huttropstr. L 11  
 Huyssenallee J 10, 11

Im Streb K 6, 7, L 8  
 Im Tannenbusch K 19  
 Im Westerbruch L 5  
 Im Westerdorferfeld H 8  
 Im Wulve C 9  
 In den Berken M 8  
 In den Höfen K 16, 17  
 In den Lotten K L 7  
 In der Aue O 11, 12, P 12  
 In der Baumschule H 7  
 In der Borbeck H 18, 19  
 In der Lake P 12  
 In der Mark J 1, 2  
 In der Pieperbeck H 18, 19, J 18  
 In der Senke M N 7  
 In der Tapperie G 12  
 In der Vogelwiesche H 3  
 In der Worth D 8  
 Ingelheimer Str. F 11  
 Inselstr. H 6  
 Intzestr. G 10, 11  
 Irispfad N 7  
 Irmastr. O 11  
 Isabellastr. J 12  
 Isegrimweg E 14  
 Isenbergstr. J 11, 12  
 Isinger Tor N O 10  
 Ittenbachstr. G 12

Joseph-Oertgen-Weg L 4, 5, M 5  
 Joseph-Schüller-Platz L 4, 5  
 Josephstr. H 9  
 Julienstr. J 12  
 Juliusstr. J 11  
 Jüngstallee J 13  
 Jürgengang M 11

**Bürobedarf Kerken**  
 ESSEN  
 73810 Ruf 73714

Händerweg J 19, K 18, 19, L 18  
 Im Ahrenfeld F 8  
 Im Ahrfeld K 12  
 Imandtstr. Q R 11, 12  
 Im Arlenkamp H 3

**Wilh. Marx & Co.**  
 HAUSMAKLER R.D.M.  
 HAUS- UND GRUNDBESITZ JEDER ART  
 BAUGELÄNDE · TRÜMMERGRUNDSTÜCKE  
 GEGR. 1910  
 ESSEN · SELMASTRASSE 2 · FERNRUF NR. 30257/58  
 NAHE BANKPLATZ

Im Beckmannsfeld O 9  
 Im Beiseling O 8  
 Im Bocholdsfeld F 8  
 Im Breiksken O 9  
 Im Brökel A 7  
 Im Brillen K 8  
 Imbuschweg M 4, 5  
 Im Dreieck C 6  
 Im Dreischlag N 8, 9  
 Im Emscherbruch H 3  
 Im Erlenbruch H 4, 5  
 Im Fatloh B C 9  
 Im Grund M 6  
 Im Haferfeld P Q 9, 10  
 Im Heidkamp G 15  
 Im Heimgarten F G 12  
 Im Helf P Q 8, 9  
 Im Heggarten J 16  
 Im Hesselbruch E 6  
 Im Hülsfeld F 12  
 Im Karkamp N 10, 17  
 Im Kampe P 12  
 Imkerel K 17  
 Im Kirchspiel N 10, 11  
 Im Klipp F 9  
 Im Knick N 6  
 Im Kolke K 3, 4  
 Im Langenbusch K 5  
 Im Lindentück N 7  
 Im Looscheid K 7  
 Im Löwental H 16, 17  
 Immelmannstr. M 7  
 Immestr. J 9  
 Im Mühlenbruch L 7  
 Im Natt L 7  
 Im Neerfeld A B 7  
 Im Osterbruch J 2  
 Im Riek E 17, 18  
 Im Schnee, M N 10  
 Im Schöllbrauk J 6, 7, K 7  
 Im Siepen E 14  
 Im Steeler Rott N 10  
 Im Stillen Winkel F 12  
 Im Stollen G 5

**Bürobedarf Kerken**  
 ESSEN  
 73810 Ruf 73714

Jacobsallee J 18, 19  
 Jacob-Weber-Str. N 10  
 Jagdstr. A 7  
 Jägerstr. H 10  
 Jahnplatz F G 8  
 Jahnstr. F 8  
 Jakobstr. H 9  
 Janssenstr. G 11  
 Jenckestr. G 11  
 Jennerstr. H 12  
 Jheringstr. H 11  
 Joachimberg N 8  
 Joachimstr. N O 8  
 Johannastr. J K 11, 12  
 Johanniskirchplatz H J 5  
 Johanniskirchstr. H 5  
 Johannisstr. H 9  
 Johann-Krüse-Str. D 8  
 Joseph-Boismard-Weg N 11  
 Josephinenstr. H 13  
 Joseph-Lenné-Str. H 13

**Bürobedarf Kerken**  
 ESSEN  
 73810 Ruf 73714

Kahrstr. H 11  
 Kaiser-Otto-Platz N 10  
 Kaisershofstr. K L 10  
 Kaiserstr. J 11  
 Kaiserswertstr. H 3  
 Kaiser-Wilhelm-Platz N O 10, 11  
 Kaiser-Wilhelm-Str. N O 10, 11  
 Kaldekirche L M 6  
 Kaldenhof C 10  
 Kaldenhofs Kamp B 10  
 Kaldenhoferbaum D E 10  
 Kalkstr. D 9, 10  
 Kallenbergsweg H 8  
 Kalthofweg O 13  
 Kamblickweg O 8  
 Kamerunstr. C 7  
 Kamillusweg J 19, K 18, 19  
 Kamisheide E 18  
 Kammereihude H 7  
 Kämpenstr. F 11  
 Kamperfeld F G 14, 15  
 Kampmannbrücke O 16, 17  
 Kampstr. E 9  
 Kanarienberg P 11  
 Kaninenberghöhe K L 12  
 Kaninenbergstr. K 12  
 Kanonenberg G H 17  
 Kantorie L 14, M 13, 14  
 Kantstr. M 6  
 Kanzelweg E 8, 9  
 Kapitalacker K L 7  
 Kapitelberg K L 7  
 Kapitelwiese K L 7, L 6  
 Kappenbergstr. E 7  
 Kappertsiepen N O 7  
 Kapuzinergasse J 10  
 Karl-Bernsau-Str. J 13  
 Karl-Denkhaus-Str. H J 5  
 Karl-Funke-Str. M 16  
 Karl-Meyer-Platz M 6  
 Karl-Meyer-Str. M 6  
 Karl-Peters-Str. D 7  
 Karlsplatz H J 5  
 Karlstr. H J 5, J 4  
 Karnaper Markt J 2  
 Karnaper Str. H 2, 3, J 1, 2  
 Karolinenstr. K 12  
 Korolingerstr. J 8, 9  
 Kasseler Str. F 11  
 Kassiepenstr. L M 12  
 Kastanieallee H J 9  
 Kasteienstr. J 9  
 Kastellgraben H 17  
 Kastellplatz H 17  
 Katernberger Markt L 5  
 Katernberger Str. K 6, 7, L 4, —  
 M 4  
 Kathagen J 17  
 Katharinenstr. H 13  
 Kattendahlhang A 7, 8  
 Kattendahl A 8  
 Katzenbruchstr. J K 8  
 Kaukampstr. H 2  
 Kaubachstr. G 12  
 Kaupenstr. H J 11  
 Kellersmanns Busch K 14  
 Kellersohnweg J 6  
 Kellerstr. J 17, 18  
 Kellinghausstr. N O 8  
 Kemperweg L 5  
 Keplerstr. G H 11  
 Kerckhoffstr. E—G 10  
 Kersebaumstr. M 11, 12  
 Kersthofer Höhe K 7  
 Kersthofer Ring K 7  
 Kesselstr. E 8  
 Kessingstr. O 12, 13



Kettelerstr. D 8  
 Kettwiger Str. J 10  
 Keunefeld E 8  
 Kevelohstr. O 12, 13  
 Kibbelstr. H J 10  
 Kiefernhalde G H 14  
 Kiekenberg B 8  
 Kiek ut D 10  
 Kieler Str. E 11  
 Kiepenkääls Weg M N 5  
 Kimmeskampweg K 17  
 Kindlingerstr. J 11  
 Kinßfeldstr. J 6  
 Kirchheller Str. G 8  
 Kirchhofsallee H 16, 17, J 16  
 Kirchmannstr. H J 14  
 Kirchmannshof H 14  
 Kirchstr. J 9  
 Kirschbaumsweg E F 13, 14  
 Klämanns Berg B 9  
 Kiwitstr. N 9  
 Kläpperstr. N O 14, O 13  
 Klarastr. J 11, 12  
 Kläumberg B 7  
 Kläumberbusch C 5, 6  
 Klausstr. H 14  
 Kleestr. C 9  
 Kleinborgs Hang F 12  
 Kleine Buschstr. E F 9  
 Kleine Eulerstr. G 9  
 Kleine Hammerstr. H 7, 8  
 Kleine Kehre M 5  
 Kleine Kerckhoffstr. E 10  
 Kleine Kronenstr. J 8  
 Kleine Lenbachstr. G 12  
 Kleine Niederstr. H 9  
 Kleine Schäferstr. J 11  
 Kleine Schönscheidstr. N 9  
 Kleine Steinstr. J K 10  
 Kleiner Bruch M N 6  
 Kleiner Hang B 7  
 Kleiner Markt F G 12  
 Kleiner Zuschlag H 4  
 Kleinharascheidt K 17  
 Kleinheide Q 15  
 Kleinkamp N 16  
 Kleinstr. G 5, 6  
 Kleiststr. H J 11  
 Klemensborn H 17, J 17, 18  
 Klenzestr. K 11  
 Klinkestr. L 12  
 Klopstockstr. E 7  
 Klosterstr. J K 9  
 Klumbeckweg P 10  
 Klüpfelstr. J 13  
 Klusemannsweg H 19  
 Klüvershang P 8  
 Knappenstiege K 17  
 Knappenstr. L 5  
 Knappmannhöhe E 11  
 Knappschaftshöhe M 11  
 Knautstr. L 10, 11  
 Kniestr. H 10  
 Knottenberg N 10  
 Knümannsweg G 7  
 Kohbergstr. J 6, 7  
 Kohlenstr. Q 16, 17  
 Kohlräuschstr. F 10  
 Koksstr. H 6  
 Koldenbuschweg N 16  
 Kolibristr. N O 7  
 Köllmannstr. N 10  
 Kölner Str. F 11  
 Köln-Mindener Str. K 6, L 5, 6  
 Koloniestr. O 11  
 Kolpingstr. H J 5  
 Königgrätzstr. K L 11  
 Königsberger Str. E F 11  
 Königsleipen N 15, 16  
 Königsteiner Str. F 11  
 Königstr. J 9, 10  
 Konrad-Wandel-Weg H J 13  
 Koopmanns Hude H 7  
 Kopernikusstr. F 9  
 Kopfstr. G 7, 8  
 Koppstr. F 10  
 Kopstadtplatz J 9  
 Kopstadtstr. H 9  
 Kordulastr. J 12  
 Körnerplatz F 9  
 Körnerstr. F 9  
 Kornmarkt J 10  
 Kortestr. J 9  
 Korthover Weg O 8  
 Kortumstr. H 12  
 Korumbhöhe P 9  
 Kösters Busch L 8  
 Kötterei K 19, 20  
 Kötterstr. F 9  
 Krablerstr. G 7, G—J 6  
 Kraemerstr. G 10  
 Kraftstr. E 7  
 Krähenbusch O 8  
 Krahwinkelstr. O 11  
 Krälenbruch C D 6  
 Krampestr. L 10  
 Krandicks Hang C 6, 7  
 Krapenbrink M N 16

Kraspothstr. N 6, 7  
 Krausstr. G 11  
 Krawohlstr. H 11, 12  
 Krayer Markt N O 8  
 Krayer Str. N 10, N O 9, O 8  
 Krefelder Str. F 10, 11  
 Krefenscheerweg E 9  
 Krekelerweg O 11  
 Krekelingheide M 15  
 Krekenberg L 8  
 Kreuzstr. N 16  
 Kriemhildenstr. O 9  
 Krimmstr. M 10, 11  
 Kronenstr. J 9  
 Kronprinzenstr. J K 11  
 Kruckenkamp N 8  
 Krügerblick G 15  
 Krügerpfad G 15  
 Krümmensfeld N O 13  
 Krupallee H 14  
 Kruppstr. E F 11, 12, G H 11, J 10, 11  
 Kruselbeck K 17  
 Kückelmanns Busch K L 17  
 Kuckucksrain L 13  
 Kuckuckstr. M 15  
 Kuglerstr. F 10  
 Kühlenberg B 8  
 Kuhlhoffstr. K 4  
 Kühlstr. B 7  
 Küllenbergfeld B 8  
 Külshammerweg G 12, 13  
 Kumpelweg L 9  
 Kunigundastr. J 12  
 Kunkelsberg K L 17  
 Kunstwerkerstr. M 11, 12  
 Künzlestr. H 11  
 Kunzestr. J 9, 10  
 Kupferdreher Markt O 17  
 Kupferdreher Str. O 16—18, P 13  
 Küppers Garten E 7  
 Küppersheide G 14  
 Kurfürstenplatz K 11  
 Kurfürstenstr. K 10, 11  
 Kuriplatz J 10  
 Kurze Str. M 8  
 Küttings Garten P 10  
 Kutschenweg H 19  
 Kyffhäuserstr. L 7

L



Laarmannstr. C 8, 9  
 Ladenspelderstr. H 11, 12  
 Lahnbeckstr. P 8, 9, Q 8  
 Lambertstr. H 13  
 Lampferhofstr. J K 5  
 Landrat-Rötger-Weg J 13  
 Landsberghof L M 9, 10  
 Lanschede N 6  
 Landwehr K 18  
 Lanfermannfähre L 15, M 15—17, N 17  
 Langeheide H 10  
 Langemarckstr. L M 8, N 7  
 Langenbeckstr. H 11, 12  
 Langenberger Str. N O 11, N 12, 13, N O 14, O 15, 16  
 Langenbrhamstr. H 13  
 Langenhorster Wald L 15, 20  
 Langenkämperweg F 11, 12  
 Langensalzastr. L 11  
 Langführer, Str. E 11  
 Lange Str. P 7, 8  
 Langhölterweg D 6  
 Langmannskamp M N 10, 11  
 Lantestr. L M 11  
 Lattenkamp K 4  
 Laubenhof I G 7  
 Laubenhof II G H 7  
 Laubenhof III H 7  
 Laubenweg F G 12, 13  
 Lauenbüschken K 6, 7  
 Lauensteinstr. G 12  
 Laupendahler Landstr. F 19  
 G 18, 19, H 17, 18

Laurastr. J 12  
 Laurentiusberg N 10  
 Laurentiusweg M N 11, N 10, 11  
 Lautstr. C 9  
 Lazarettstr. H 10  
 Leanderbank K 17  
 Legrandallee E 7, 8  
 Lehmanns Brink N 13  
 Lehngrund F 12, 13  
 Lehrstr. G 7, 8  
 Leibnizstr. F 9  
 Leimgardtsfeld E 7  
 Leinestr. K L 12  
 Leinwegergasse H 17  
 Leinwebermarkt H 17  
 Leipziger Str. F 11  
 Leisers Feld E F 10  
 Leither Str. O 8  
 Lelei N 16  
 Lenbachstr. G 11, 12  
 Lennestr. L 12  
 Lendorferstr. P 8  
 Leonhardstr. L 8  
 Leopoldstr. K 10  
 Leostr. A 6, 7  
 Lepsiusweg E 10  
 Leichenstr. J 14, 15, K 14  
 Leseband K 4  
 Lessingstr. H 11  
 Leth O 18  
 Leveringstr. K 14  
 Levinstr. D 5, 6  
 Lewafeld C 9

Liefburgastr. L 13  
 Liboristr. N 5  
 Lichtenhorst G 5, 6  
 Lichterweg E F 9  
 Lichtstr. H 10  
 Liebigstr. G 10, 11  
 Lierfeldstr. J 6, 7  
 Liesenkotten C D 9, 10  
 Lieversbank N 8  
 Ligusterweg F G 15  
 Lilienstr. H 14  
 Lillencronstr. H 11  
 Lillenthalstr. D 15, E 15, 16  
 Limbecker Platz H 9, 10  
 Limbecker Str. H J 9, 10  
 Lindemannshofstr. N 7  
 Lindenallee H J 9, 10  
 Lindenbergr. N O 8  
 Lindkenschied P 12  
 Lindkenschofer Weg P Q 12  
 Lindnerplatz D 8  
 Linhöferberg N 15  
 Linnekeskamp K 6, 7, L 7  
 Lionweg M 12  
 Lippermannweg J 12  
 Lirichblick C 9  
 Listerstr. H 12  
 Litterode P 8, 9  
 Löbberthang M 11, 12  
 Lockstr. C 10  
 Loerbrocksstr. F 10  
 Logenstr. H J 10  
 Lohbergweg N O 7  
 Lohdickweg N O 9  
 Lohmanns Kamp B C 9  
 Lohmühlentäl O 9, 10  
 Lohöferweg K 10, 11  
 Lohstr. B 8, 9, C 9  
 Lohwiese J 3  
 Lommenweg L 7  
 Lönsberg M 11, 12  
 Lorschstr. E 10  
 Lortzingstr. J 11  
 Löskenweg J K 6, 7  
 Lotharstr. H 13  
 Lothringenstr. N 14, 15  
 Lübecker Str. E F 11  
 Lüderitzwiese J 2  
 Ludgerusstr. H 17  
 Ludscheidstr. L 18, 19, M 19, 20  
 Ludwigstr. J 17  
 Luegstr. L 10  
 Lührmannstr. F—H 13  
 Lührmannwald F G 13  
 Lührmannwiese H 13  
 Luisenstr. K 9  
 Lüneburger Str. F G 10, 11  
 Lunemannslepen N 9  
 Lunerkamp M 9  
 Lünschermannborn J 2, 3  
 Lürweg J K 17  
 Lüscherhofstr. F G 6  
 Luthestr. C 6  
 Lütkenbrauk G 6  
 Lutterbecks Busch D E 17  
 Lütowstr. J K 8  
 Luziusstr. H 17  
 Lydiast. H 13  
 Lysegang K 9

M



Mäasstr. K 17, L 16, 17  
 Magdalenenstr. H 13  
 Magdeburger Knie F 11  
 Mählerweg M 10, 11, N 10  
 Mahlstr. F G 7  
 Mainstr. L 12  
 Mainzer Str. F 10  
 Mallinckrodtplatz H J 5  
 Mallinckrodtstr. H 5  
 Malmedystr. N 15, 16  
 Malvenhang H 13  
 Manfredstr. H J 13  
 Mannestr. H 2  
 Manteuffelstr. K 10  
 Margaretenstr. G 10, 11  
 Margretr. L 17, M 17, 18  
 Mariannenbahn Q 12  
 Marienbergstr. O P 16  
 Mariengarten J 2  
 Marienstr. N 9  
 Markenstr. J 16, 17  
 Markgrafenstr. K 10  
 Märkische Str. P 9, 10  
 Markscheide F 9  
 Markt J 10  
 Markuspfad H 15  
 Marreweg E 8  
 Marthastr. J 12  
 Martin-Luther-Str. G 10, 11  
 Marinstr. H 12  
 Maschinenstr. H J 9  
 Maßmannweg M 12  
 Mathildenstr. J 11, 12  
 Matthäuskirchstr. E 9  
 Mattheyweg L M 14  
 Matthias-Erzberger-Str. M 7  
 N 7, 8  
 Matthiasstraße H J 9  
 Mauerstr. H 9  
 Mausegattstr. M 13  
 Max-Dreger-Weg J 13  
 Max-Fiedler-Str. J K 11  
 Max-Reger-Str. J 11  
 Maxstr. H J 10  
 Maybachstr. G H 15  
 Mayskamp C D 7  
 Mechtenbergstr. O 7  
 Mechtildisstr. J 9  
 Meckenstocker Weg G 15, 16  
 Meckenbecksweg E F 12  
 Meerbeckshofstr. L 8  
 Meerbruchstr. L 4  
 Meersterweg J 2  
 Meisenburger Str. D 17, E 16,  
 F—H 15  
 Meißelstr. H J 9  
 Meißener Str. F 11  
 Melanchthonstr. G 12  
 Mellinghofer Str. F 9  
 Mellisaue C D 6  
 Memelstr. N 15  
 Mendener Str. F 9  
 Menshausenstr. G 11  
 Mentingsbank O 12  
 Mentorstr. M 13  
 Menzelstr. G 11  
 Meppener Str. G 11  
 Merziger Aue P 8  
 Messelstr. K 11  
 Messings Garten F 11  
 Mettenstr. M N 10, 11  
 Metzendorferstr. F G 12, 13  
 Metzger Str. K 10  
 Mevissenplatz H 5  
 Mevissenstr. H 5  
 Meybuschhof L 5, 6  
 Michaelstr. K 10  
 Middelderper Weg M 5  
 Milchstraße N O 13, 14  
 Milendonkweg F 8  
 Milkdelle F 13, 14  
 Mintropstr. J 18  
 Mittelstr. H 9  
 Mittwegs J 9  
 Möbiusstr. E F 9



Reckstr. B 7, 8  
 Redtenbacherstr. G H 15  
 Regenweg C 6  
 Reginenstr. J 12  
 Rehmanns Hof N 18  
 Rehstr. M 15  
 Reibekamp Q 10  
 Reickskamp M 7  
 Reineke-Fuchs-Str. E 14  
 Rellinghauser Str. J 10, 11,  
 K 11, 12, L 12, 13  
 Rembrandtstr. G 11, 12  
 Renatastr. J 12  
 Rengsdorfer Heim C D 7, 8  
 Rentellichtung L 14, L M 13  
 Renzelweg Q 10  
 Resedapfad N 7  
 Residenzau D 8  
 Reutenberg C 6-8  
 Reulsbergweg O P 17  
 Rheinelbeweg N 7, 8  
 Rheinischer Platz J 9  
 Rheinische Str. H J 9  
 Rheinstr. D 8  
 Ribbeckstr. J 9, 10  
 Richard-Wagner-Str. K 11, 12  
 Richterstr. G 9, 10  
 Richtstr. B 6, 7  
 Riddershofstr. O 9  
 Riedheim L M 6  
 Riegelweg L M 6  
 Riehlstr. G 10  
 Riekenbank E 9  
 Riemannstr. E F 9  
 Riesweg K L 13, 14  
 Ringstr. H J 18  
 Riprechtborn J K 12  
 Ripshorster Str. A B 6, C 6-8  
 Rittergasse H 17  
 Robert-Koch-Str. G 12  
 Robert-Schmidt-Str. K 11  
 Robert-Schmohl-Platz F 12, 13  
 Robertstr. E 6  
 Röckenstr. N 5, 6  
 Rodberg M 19  
 Rodberger Str. N 18, 19  
 Rodemannskamp H 6  
 Rodemannstr. H 5, 6  
 Rodenseelstr. O 8, 9, P 9, P Q 10  
 Roggenstr. F 7, 8  
 Röhrkestr. K 6  
 Rolandstr. J 11  
 Rollstr. D 5  
 Rombergweg L 10  
 Römerstr. F 9, 10  
 Rondell H 17  
 Röntgenplatz F 9  
 Röntgenstr. F 9, 10  
 Roonstr. L 7  
 Röpergraben N 10  
 Roastr. J K 12  
 Rosestr. M N 11  
 Roßkoth E 15  
 Roßstr. C 9  
 Rotemühle O 15  
 Rotermundweg H J 13  
 Rottekamp J 5  
 Rötterhoven C 9, 10  
 Rötterhoverbaum C 10  
 Röttgersbank J 4  
 Rothhauser Str. O 7, 8  
 Rottstr. J 9  
 Rubensstr. G 11, 12  
 Rübezahlstr. M 13  
 Rüdeshheimer Platz F 11  
 Rüdeshheimer Str. F 11  
 Rudolfstr. P 8, 9  
 Rünenkermesweg O 9  
 Rügenhofer Weg O 7  
 Rügenkamp L 8  
 Ruhlandplatz D 8  
 Rühlestr. H 11  
 Ruhrallee K L 11, L M 12  
 Ruhrau N O 11, O 12  
 Ruhraupfad O 11, 12  
 Ruhrbruchshof O 11  
 Ruhrgrasstr. H 2, 3  
 Ruhrland G 18  
 Ruhrstr. N 11  
 Ruhrtaalstr. E 19, F 18, 19, G H 18  
 Rullichstr. F 9  
 Rumpstr. N 16  
 Rüpingsweg N 13, 14  
 Rürupstr. M 8  
 Ruschenstr. G 15  
 I. Ruschenfeld F 15  
 II. Ruschenfeld F 15  
 III. Ruschenfeld F 15  
 Rüscherie G 12  
 Rüsselstr. F G 9  
 Rütermark K 13, 14  
 Ruthertal F 17, 18  
 Rutherweg F G 18  
 Ruthstr. J 12  
 Rüttelskamp G 16  
 Rüttenscheider Platz J 12  
 Rüttenscheider Str. H 13  
 H J 11, 12

S



Saal H 17, 18  
 Saarbrücker Str. K L 10, 11  
 Saarplatz L 12  
 Saarstr. L 12  
 Saatbruchstr. M 6  
 Sabinstr. J K 12  
 Sachsenring Q 10, P Q 11, 12  
 Sachsenstr. H 10, 11  
 Sagenberg O 12  
 Salkenbergsweg K 9, K L 8  
 Sandstr. O 16, 17  
 St.-Annental L M 13  
 St.-Ingbert-Höhe P 8  
 Sarnsbank K 18  
 Sartoriusstr. L M 13  
 Savelshang H 16  
 Savignyrstr. H 11  
 Schacht Jakob M 16, 17, N 17  
 Schacht-Kronprinz-Str. C 10  
 Schachtstr. H 9  
 Schadowstr. G 11  
 Schäferstr. J 11  
 Schaffelhofer Weg O 14  
 Schafskanzel P Q 18  
 Schalker Str. L 4  
 Schangstr. N 16  
 Schäpenkamp O 10, 11  
 Schaphausstr. J 18  
 Scharnhorststr. J K 8  
 Scharpenhang P 16  
 Scharweg M 15  
 Schatzreichstr. M 13  
 Schaugraben J 9  
 Schausinsland E F 16  
 Schederhofstr. G H 10  
 Scheebredde Q 15, 16  
 Scheidtmannstr. N 10  
 Scheidstr. E 12, 13  
 Scheinstr. D 10  
 Schellenbergstr. L M 13  
 Schellstr. K 14  
 Schemmannsfeld A 5, 7  
 Schepener Weg K 17, 18, L 17  
 Scheppmannskamp C 5  
 Schetters Busch N 7, 8  
 Schetters Garten N 7  
 I. Schichtstr. J 4  
 II. Schichtstr. J 4  
 Schiefenberg J 17, 18  
 Schienenspur B 6  
 Schildberg B 7  
 Schilfstr. C 6  
 Schillerstr. H J 10  
 Schimmelhofer Ring L 9, 10  
 Schinkelstr. K 11  
 \* Schirmstätte L 12  
 Schirnbecker Teiche Q 10, 11  
 Schlackenstr. G 7  
 Schlägelstr. M 6  
 Schleifkottenweg F 12  
 Schlenhofstr. H J 8, 9  
 Schleiterstr. B 8  
 Schleuse H 18  
 Schliepersberg O P 17  
 Schliepmühle F 12  
 Schlingmannsweg E F 13  
 Schlosserstr. H 9  
 Schloßau C 9  
 Senioßgarten D 8  
 Schloßstr. B-D 8, D 9  
 Schloßwiese C 8, 9, D 8  
 Schluchtstr. D 9, 10  
 Schlusenkamp H 6  
 Schlüterstr. K 11  
 Schmale Str. E 8  
 Schmelze P 12  
 Schmemannstr. J 7  
 Schmettaustr. K 10  
 Schmiedestr. H 10  
 Schmitzstr. G 9  
 Schmiedtkamp L 5  
 I. Schnieringstr. H 4

II. Schnieringstr. H 4, 5  
 Schnitterweg B C 7, 8  
 Schnorrstr. G 11  
 Schnurstr. E 7  
 Schnutenhausstr. K 11  
 Schnütgenstr. N 11  
 I. Schockenhecke H 3  
 II. Schockenhecke H 3  
 Schölerpad E 8, F 8, 9  
 Schollenbroich O 9  
 Schöllersfeld G 12  
 Schöllerskampstr. N 9  
 Schönaustr. F 9  
 Schönebecker Str. C 9, 10, D 10  
 Schönebecksfeld E 9  
 Schongauerstr. H 11  
 Schöngelgen F 12  
 Schöneleinplatz H 12  
 Schöneleinstr. H 12  
 Schonnebeckhöfe L 6, M 6, 7  
 Schonnefeldstr. H 6  
 Schönscheidts Hof M N 8  
 Schönscheidtstr. M N 8, 9, N 10  
 Schornstr. J 11  
 Schottländerheim O 11  
 Schraepelerstr. E 7  
 Schrägbauweg O 7  
 Schreibzelle O 9  
 Schroertal O 16  
 Schubertstr. J K 11  
 Schultweg E 16, F 16, 17, G 17, 18  
 Schulhof L 8  
 Schulte-Hinsel-Str. N 12, 13  
 Schultenkamp L 7, 8  
 Schultenweg P-R 11  
 Schulte-Pelkum-Str. L 11  
 Schulzstr. L 10, 11  
 Schürenbergstr. K 9  
 Schurenstr. J 3, 4  
 Schürfacker L 11  
 Schürmannstr. K 12  
 Schützellerweg G H 18  
 Schützenbahn J 9, 10  
 Schützkamp O 13, 14  
 Schwaigerstr. F 10  
 Schwabenschwanz H 8  
 Schwanenbuschstr. L 10  
 Schwanenkampstr. H 10  
 Schwanhildenhöhe L 7, 8  
 Schwanhildenstr. L 7, 8  
 Schwarzbachstr. N 7  
 Schwarze Horn J 9, 10  
 Schwarze-Lenen-Str. K L 14  
 Schwarze Meer J 10  
 Schwarze Poth J 10  
 Schwarze Str. J 5, 6, K 5  
 Schweinhöfe N 8  
 Schweriner Str. F 11, 12  
 Schwermannstr. O 17  
 Sedanstr. K 10, 11  
 Seestr. B 7  
 Segerothstr. H 8, 9  
 Seibertstr. F 10  
 Seidstr. K 11  
 Seilerbeckstr. G 8  
 Sellscheidt M N 18  
 Selmastr. J 10  
 Seminarstr. L 11  
 Semperstr. K 11  
 Serlostr. F 9  
 Sessenberger Knie K 9  
 Sessenbergstr. K 9  
 Seumannstr. J 7, 8, K 7  
 Sevenarstr. J 9  
 Severinstr. J 9  
 Sevinghauser Weg Q 9, 10  
 Sibyllastr. K 12  
 I. Siedlerweg H 8  
 II. Siedlerweg H 8  
 III. Siedlerweg H 8  
 Siegfriedstr. O 9  
 Sieglindenstr. O 9  
 Siemensplatz F 9  
 Siemensstr. F 9  
 Siepenblick L 11  
 Siepenstr. L 11  
 Siepmanns Kamp E 11  
 Sigambreweg J 2  
 Silberbankstr. L M 13  
 Silberstr. K 10  
 Simsonstr. G 11  
 Singscheider Höhe P Q 18  
 Singscheider Weg P 18, 19  
 Skagerrakstr. J 11  
 Snatgang G 5, 6  
 Soester Str. O 8  
 Söllingstr. J K 9, 10  
 Sollwiesbusch O 19  
 Sommerburgstr. F G 12-14  
 Sonderfeld N O 13  
 Sonnenblick F 12, 13  
 Sonnenscheinsweg E 14  
 Sonnenstr. M N 15  
 Sophienstr. J 12  
 Spakenbroich H 2  
 Spanierwehr H 3  
 Speidelweg J 13  
 Sperberstr. K L 13  
 Sperlingshorst H J 3

Spichernstr. K 10  
 Spiekbank N 16  
 Spielkampsweg F 14  
 Spielstr. E 7  
 Spillenburgstr. M 11  
 Spindelgang J 16  
 Spittlerstr. E 10, 11  
 Sponheuers Garten G 7  
 Spreestr. L 11  
 Springloh M N 15  
 Springmannstr. L 8  
 Spritzenstr. J 4, 5  
 Stadtfeld J 8  
 Stadtwaldanger K 13  
 Stadtwaldwende K 13, 14  
 Staelsfeld N 16  
 Stahlstr. H 9  
 Stakenholt G 6  
 Stankelstr. J 5, 6  
 Stapenhorststr. H 4  
 Stattropstr. M 10, 11  
 Stauseebogen N 16, 17  
 Steegstr. F 7  
 Steeler Berg N O 10  
 Steeler Pfad N 9, 10  
 Steeler Platz N 10  
 Steeler Str. J-L 10, L-N 11, N 10  
 Steigerstr. J 4  
 Steiler Garten N 7  
 Stelle Str. F G 12  
 Steinbeck J 17, 18  
 Steinberg G 15  
 Steinbrink E F 8  
 Steinerweg J 5  
 Steingröverstr. L 8  
 Steinhagen O 10  
 Steinhäuserstr. G 12  
 Steinkuhle M 12  
 Steinland M 8  
 Steinmannshofstr. M N 7  
 Steinmetzstr. K 10  
 Steinplatz J 11  
 Steins Feld F 14  
 Steinstr. J K 10, 11  
 Stemmering M N 16  
 Stensstr. G 12  
 Stenzelstr. F 10  
 Stephensonstr. G 11  
 Sterkrader Str. G 9  
 Sternstr. J 8  
 Steubenstr. K 10  
 Stevens Kamp L 10  
 I. Stiege N 7  
 II. Stiege N 7  
 III. Stiege N 7  
 Stiftbusch L 13  
 Stiftmühlenbrink K L 13  
 Stiftplatz L 13  
 Stiftsdamenwald L 7  
 Stiftstr. L 13  
 Stinnesstr. J 2  
 Stobbestr. H 11  
 Stockstepen H 14  
 Stolbergstr. E 7  
 Stolzestr. H 9  
 Stoppenberger Platz L 8  
 Stoppenberger Str. J 9, K 8, 9  
 Stornefranzstr. N 16  
 Storpstr. L 10  
 Stotznocken H 18  
 Stratmanns Hang C 7  
 Streckweg B 7  
 Strickerstr. H 8  
 Strouppfad J 13  
 Strucksbergweg J 13  
 Strunksweg H 5  
 Stubbenkamp N 8  
 Stubertal F 13  
 Stücken K 17  
 Stüpertweg M 12  
 Sturmshof C 3, 4  
 Stüvestr. F 10  
 Styrumer Str. F 9  
 Suarezstr. H 11  
 Süderichstr. J 8  
 Südseestr. D 7  
 Sulterkamp F 6, 7  
 Sulzbachtal P 8  
 Sundernholz K 13, 14  
 Sursstr. G 9  
 Susannastr. K 12  
 Süthers Garten J 12  
 Sybelstr. F G 10, 11  
 Syndikatstr. J 10, 11



Taborstr. M 7  
 Talbogen G 14  
 Talstr. O 16  
 Tangabucht D 7  
 Tannenbergr. J 17  
 Tannscheidtweg M N 15  
 Taubenstr. K 10  
 Teichstr. J 10  
 Taunusbogen G 16  
 Tauweg C 6, 7  
 Teilungsweg H 5  
 Teisselsberg A B 7  
 Teisselstr. A B 7  
 Tempelhof O 8  
 Terbeckstr. L 12  
 Termeerhöfe L 4, 5  
 Termiedenhof E 7, 8  
 Tersteegenweg E 14  
 Teutoburger Weg N 7, 8  
 Theaterplatz J 10  
 Theklastr. J 12  
 Theobaldstr. L 5  
 Theodorstr. J 8, 9  
 Theresenstr. J 12  
 Thielenplatz G H 11  
 Thiesbürgerweg E 11  
 Thiesstr. H 4  
 Thingstr. L 11  
 Tholstr. F 9  
 Thusneldaplatz J 3  
 Thusneldastr. J 3  
 Tiefbaustr. J 4  
 Tiefenbruchstr. J 6  
 Tiefer Weg F G 12  
 Tiegelstr. H 8, 9  
 Tiemannleite P 8  
 Tiergarten H 17  
 Timpestr. J 2, 3  
 Tivolistr. K 8  
 Togostr. C D 7  
 Tommesweg F 13, 14  
 Tonstr. B C 8  
 Töpferstr. K 11, 12  
 Tossens Büschken P 11, 12  
 Towersack J 16, 17  
 Tränke H 5  
 Trappenbergr. K 14  
 Trautes Heim G 12  
 Treibweg O 12, 13  
 Treitschkestr. F 10  
 Trentelgasse J 10  
 Trierer Str. F 11  
 Triftstr. C 7, 8  
 Troststr. F 8  
 Tuchmachersteig J 17  
 Tulpenweg H 13  
 Tunnelstr. B 6  
 Turmfeldstr. H J 9  
 Turmstr. J 9  
 Turnerweg L 7, 8  
 Tüschener Weg H 20  
 Tuttmannstr. K 7  
 Twentmannstr. J 6, 7, K 7  
 Twingenbergplatz L 10

U  
 Übrührstr. N O 12, 13, O P 14  
 Überstr. F 6  
 Ückendorfer Str. L M 6  
 Uhdestr. G 12  
 Uhländstr. J 10  
 Uhlenbank O 14  
 Uhlendahlweg R 11  
 Uhlenhautstr. E F 10  
 Uhlenkruggarten J K 13  
 Uhlenstr. M 15  
 Ulrichgasse J 17, 18  
 Ulmenhof J 13  
 Ulmenstr. J K 13  
 Umstr. J 17  
 Unionstr. H J 9  
 Unsuhrstr. J 8  
 Unterbergstr. N 8  
 Unterdorfstr. G 9, 10  
 Untere Fuhr L 12  
 Unterer Pustenberg J 18  
 Unterer Schloßhang D 8  
 Unterstr. A 6, 7  
 Ursulastr. H 13, 14

V  
 Viktoriastr. L 4, 5  
 Villenweg O 10, 11  
 Vinckestr. E 7, 8  
 Vinzenzstr. L 6, 7  
 Virchowstr. G H 12  
 Virgillastr. J 12  
 Vittinghoffstr. K L 14  
 Vöcklinghauser Str. J 12  
 Vogelheimer Str. G H 6, H 5  
 Vogelsangsberg N O 7  
 Vogenbeck F 10  
 Vogtei J 17  
 Volklinger Pfad P 8  
 Volksgartenweg P 8  
 \* Vollbergwinkel N 17  
 Vollmerstr. L 10  
 Von-Bergmann-Str. K 7, 8  
 Von-Bodenhausen-Weg J 13  
 Vondernstr. B C 6  
 Von-der-Tann-Str. K 10  
 Von-Einem-Str. J 11, 12  
 Vonnemanns Wiese C D 6  
 Von-Oerdingen-Weg J 13  
 Von-Schirp-Str. H 17, 18  
 Von-Seeckt-Str. J K 11  
 Vorrathstr. K 9  
 Voßbergring N 17  
 Voßbusch G 14, 15  
 Voßhegge N 16  
 Voßkühlerstr. E F 11, 12  
 Voßnacken P Q 18  
 Voßnacker Weg Q 18  
 Voßstr. F 5, 6, G 6  
 Vryburg Q 12

W  
 Walmanger D 9  
 Walpurgisstr. J—L 12, 13  
 Walter-Sachse-Weg G 15, 16, H 15  
 Wandastr. K 12  
 Warndtleite P 8  
 Warthstr. L 12  
 Wasserstr. K 6  
 Wasserturmstr. O P 9  
 Waterfohrplatz M 9  
 Waterfohrstr. M 9, 10  
 Waterloostr. J 8, 9  
 Wattenbachstr. E 10, 11  
 Wattenscheider Str. O 9  
 Weberplatz J 9  
 I. Weberstr. J 9  
 II. Weberstr. J 9  
 Weichelpfad N 15, 16  
 Weddigenstr. H 15  
 Weg am Berge Q 11, 12  
 Wegenerstr. H 12  
 Wegmannstr. Q 11  
 Weg zur Platte G 16, 17, H 17  
 Wehmenkamp H 12  
 Wehnertweg J 13  
 Wehrstr. L 13  
 Weichselstr. L 12  
 Weidenbruch H 13, 14  
 Weidenstr. D 6  
 Weidepfad N 7  
 Weidkamp D E 8, D 6, 7, E 1  
 Weiglestr. J 10  
 Weinberg J 17  
 Weißbachstr. K 11  
 Weisenburgstr. K 10  
 Weizenstr. F 7  
 Weikerhude G 6  
 Welterstr. F 10  
 Wendelinstr. P 8, 9  
 Wendersbachweg C 9  
 Wendtweise O 7  
 Weneswaldstr. M 13  
 Wengestr. N 7  
 Werdener Markt H 17  
 Werderstr. K 10  
 Wernerstr. O 11  
 Werner-Viebig-Weg O 8  
 Werrastr. K 11, 12  
 Wersbaum L 5  
 Weststr. B 6, 7  
 Weserstr. K L 12  
 Wesselbaumweg B 8  
 Wesselswerth H 17, 18  
 Westbergkamp M 6, 7  
 Westbergstr. M 7  
 Westendhof H 10  
 Westendstr. H 9, 10  
 Westerdorfplatz H 7  
 Westerdorfstr. H J 7  
 Westernfeld G 15  
 Westerwaldstr. G 15, 16  
 Westfalenstr. M 11, 12, N 11  
 Westpreußenstr. M 15, 16  
 Weubelshof N O 18  
 Weuenstr. F 9  
 Weyerstr. H 12  
 Wichtelal O 12, O P 13  
 Wickenburgstr. F 11, 12  
 Wickingstr. H 6, 7  
 Wiebeanlage K 11  
 Wiedbach C D 7, 8  
 Wiedfeldstr. H J 14  
 Wiehagenstr. G H 5, 6  
 Wieksiepen L 11  
 Wielandstr. E 7  
 Wienebuschstr. E F 12  
 Wiener Platz J 10  
 Wieprechstr. K L 5  
 Wiesbadener Str. F 11  
 Wiesenbergr. F 12  
 Wiesengrund C 6  
 Wiesenstr. J 10, 11  
 Wiesmannbrink Q 11  
 Wigstr. H 17  
 Wildbannstr. H 5  
 Wildpferdehut H J 6  
 Wildstr. G 5  
 Wilhelm-Bernsau-Weg H 17  
 Wilhelminenstr. K 4  
 Wilhelmweg H J 13  
 Wilhelm-Meinrich-Weg E F 10  
 Wilhelmshavener Str. J 2  
 Wilhelmstr. K 8  
 Wilkenstr. F 10  
 Willbuschweg H 2  
 Wilmsweg C 7, 8, D 7  
 Wimberstr. J K 19  
 Windhukweg D 7  
 Windmühlenstr. G 11, 12  
 Windscheidstr. G 11  
 Windweier K L 5  
 Winkelstr. G 12  
 Winkhausstr. H J 5  
 Wintersellweg M 7, 8  
 Wintgenhof K 17  
 Wintgenstr. K 17  
 Wippenbeckhang L 13  
 Wisthoffweg L 9, 10  
 Wittekindstr. H J 13, J K 13, 14  
 Wittenbergplatz J 13

**Wilh. Marx & Co.**  
 HAUSMAKLER R.D.M.  
 WOHNUNGSVERMITTLUNG  
 HAUSVERWALTUNGEN  
 GEGR. 1910  
 ESSEN - SELMASTRASSE 2 - FERNRUF NR. 30257/58  
 NAHE BANKPLATZ



V  
 Valentinstr. J 12, 13  
 Varnhorststr. J 10  
 Veltstr. G 11  
 Velberter Sträßchen J 17, 18  
 Velberter Straße J K 17  
 Veltenstr. H 9  
 Velthover Winkel B 8  
 Vennland H 3  
 Vereinstr. H J 10  
 Veronikastr. J 12, 13  
 Verrshöhe J 13  
 Vesterstr. G 9  
 Viehuser Feid M 7  
 Viehauser Berg H—K 17  
 Viehofer Platz J 9  
 Viehofer Str. J 8, 9  
 Viereichenhöhe M 13  
 Vierhandbank N 8, 9  
 Viermännerhöfe M 5, 6  
 Vieselmans Ried C 6  
 Vietingstr. P 10

W  
 Wächtlerstr. K 10  
 Wachtstr. D 7  
 Wackenbergr. P 8  
 Wackenbeckstr. J 4  
 Wagenfuhr N 7  
 Waisenhausbrink N 10  
 Waisenstr. J 5, 6  
 Waldblick K 13  
 Waldeck J 14  
 Waldemey H 3  
 Waldfrieden G H 15  
 Waldlehne F G 12, 13  
 Waldsaum K 13  
 Waldthausenstr. J 9  
 Waldtrautstr. H J 14  
 Waldweg P 10  
 Walkmühlenstr. G 6  
 Walkürenweg O 9  
 Wallotstr. K 11  
 Wallstr. D E 8

Wittenbergstr. J 13  
 Witteringplatz J 11  
 Witteringstr. J 11  
 Wittgenbusch O 13  
 Wittgenpfad O 13  
 Woermannstr. J 2, 3  
 Wöhlerstr. G 11  
 Wohlgermuthweg O 16  
 Wohlverwahrtstr. P Q 12  
 Wolbeckstr. H 5  
 Woldrüggen N 10  
 Wolfsbachweg G 16-18  
 Wolfsbankstr. E 7, 8  
 Wolfsdelle O 14  
 Wolfskuhle O 19  
 Woltmannweg E 10  
 Woodsiepenweg N 8  
 Wordstr. F G 9  
 Wordbergrode F 13  
 Wörthstr. K 10  
 Wulfsweg E 9  
 Wüllnerskamp J 5  
 Wupperstr. L 12  
 Wuppertaler Str. M 13, 14,  
 N 14-16  
 Wüstenhöferstr. E 8, 9  
 Wusthoffstr. J 12

Y Z



Yorckstr. J 8

Zahnrad K 17, 18  
 Zangenstr. H 8  
 Zeche Elberg Q 11  
 Zeche Ernestine L 8  
 Zeche Hagenbeck F 10  
 Zechenstr. E 7  
 Zehntfeld M 9  
 Zeisigstr. J K 14  
 Zeißbogen G 15  
 Zementstr. O 17

Zerresbuschweg P 18, 19  
 Zeunerstr. H 15  
 Ziegelstr. K 9, 10  
 Zielstr. E 7  
 Zimmermannstr. J 17, K 16, 17  
 Zimmerstr. H 10  
 Zingelpfad N 8  
 Zinkstr. E 7  
 Zipfelweg F G 7  
 Zirkelstr. G 9  
 Zölestinstr. N 16  
 Zollernweg N 7, 8  
 Zollstr. G 7, 8  
 Zollvereinstr. K 5, L 4, 5  
 Zu den Brembergskotten O 9  
 Zugstr. B 6, 7  
 Zum Gutswald N 10  
 Zum Oberhof N 9, 10  
 Zum Tagesbruch N 10  
 Zum Timpen G 19, 20, H 19  
 Zur Beckhove O 9  
 Zur Elbe F 12  
 Zur Hagelfler N 10  
 Zur-Linde-Weg L 11  
 Zur Nieden H 6, 7  
 Zur Tackenburg Q 18  
 Zur Wollenböck K 18, 19  
 Zweibachegge P 9, 10  
 Zweigerstr. H 12  
 Zweigstr. D E 7  
 Zweihonnschaftenwald G 15  
 Zwergstr. C 7  
 Zwölfling J 10

## **Dolmetscher-Korrespondenten-Seminar**

In einem Jahr erhalten Absolventen der Real- u. Oberschulen eine vollständige Berufsausbildung in zwei Sprachen, Maschineschreiben, deutscher u. fremdsprachiger Stenographie mit Abschluß-Diplom. **Tages- und Abendklassen**

Kleine Zirkel für Anfänger und Fortgeschrittene aller Stufen in

**Engl. — Französ. — Span. — Ital. — Russ. — Schwed. — Port. — Holl.**

Einzelunterricht in allen Weltsprachen — Übersetzungen aller Art  
Ausländische Lehrkräfte unterrichten in ihrer Muttersprache

**140 Zweigstellen in 5 Kontinenten**

Eigene Lehrbücher in 25 Sprachen — 78 Jahre Welterfolg

## **Berlitz Sprachschule**

Essen, Am Flachsmarkt 11 (Hochhaus Becks) - Fernsprecher 23070

# **ALFRED RUDOLPH**

Baustoffgroßhandlung — Industrievertretungen  
ESSEN · CRANACHSTR. 49 · FERNSPRECHER: SA.-NR. 75254

## **BAUSTOFFE ALLER ART**

für Hoch-, Tief-, Kanal- und Straßenbau

Spezialität: Verblendungen

Bituminöse Abdichtungen

TOK-Band; TOK-Scheiben

„ZEBRA“-Spezialbaustoffe

Stoffe für den Wasserbau

# BLATT- UND PLANQUADRATÜBERSICHT

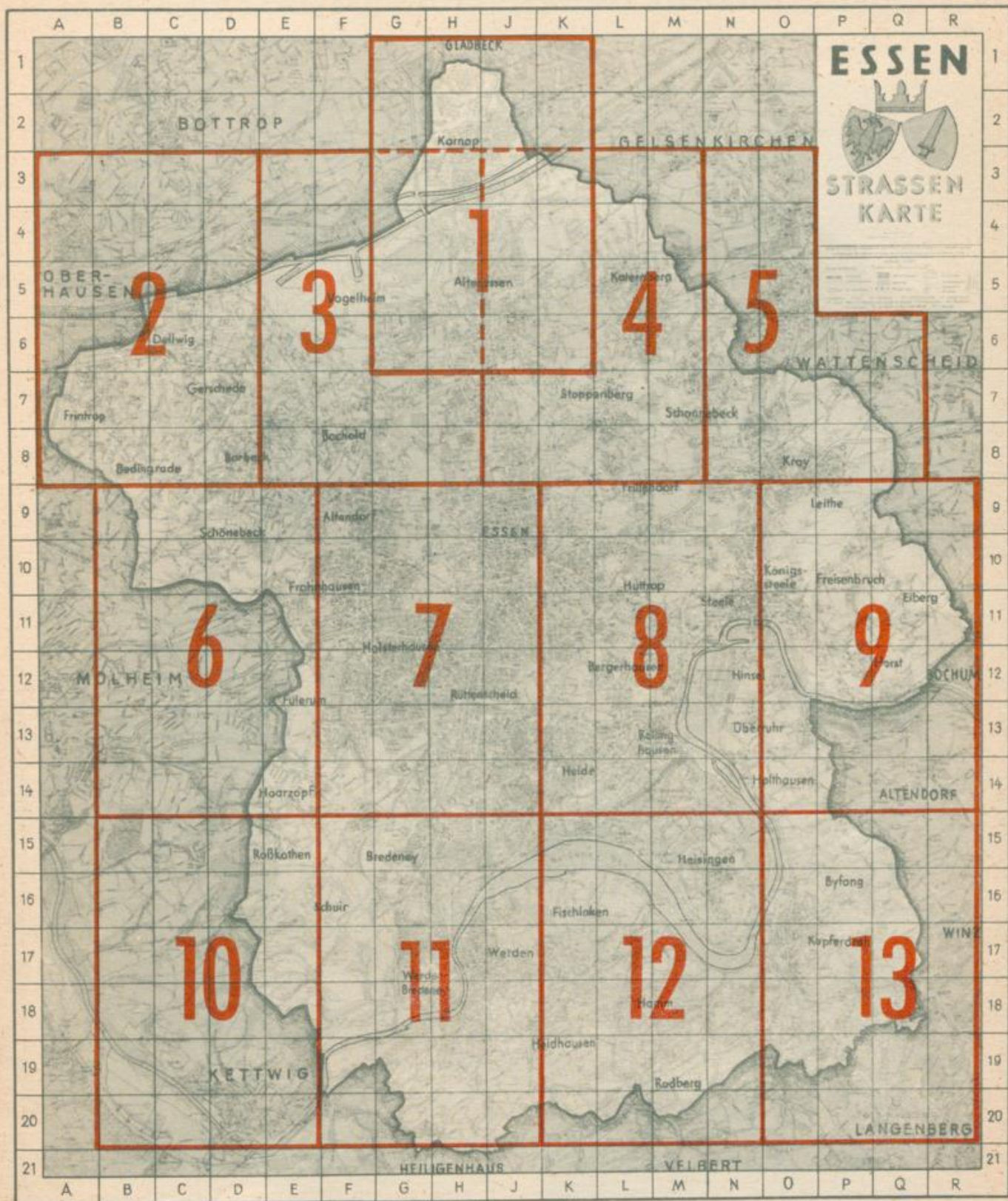

## Zeichenerklärung:

- |                   |                  |                    |                                 |                               |                     |                           |                        |
|-------------------|------------------|--------------------|---------------------------------|-------------------------------|---------------------|---------------------------|------------------------|
| Stadtgrenze       | Gemarkungsgrenze | Bebauung           | Öffentl. Gebäude                | Bundesstraßen                 | Wanderwege          |                           |                        |
| Straßenbahnlinien | Haltestellen     | ● = Parkplätze     | P. = Post                       | Pol. = Polizeirevier          | F.W. = Feuerwache   | K.K. = Katholische Kirche | E.K. = Evangel. Kirche |
| Omnibuslinien     | Zahlgrenze       | Sch. = Schule      | Krhk. = Krankenhaus             | Am. St. = Dampferanlegestelle | PE. = Personenfähre | W.T. = Wasserturm         | Bhf. = Bahnhof         |
| Obuslinien        |                  | B.A. = Badeanstalt | XX = Zeche in und außer Betrieb |                               |                     |                           |                        |

Nachdruck und Vervielfältigung jeder Art, auch einzelner Teile, sowie der Anfertigung von Vergrößerungen oder Verkleinerungen sind verboten und werden auf Grund des Urheberrechtsgesetzes gerichtlich verfolgt.

# Galopp-Rennbahn Gelsenkirchen-Horst (Horst-Emscher)

DIE IDEALE RENNBAHN FÜR KLASSISCHE PRÜFUNGEN



Der Radius des Einlaufbogens ist der größte des Kontinents, die Zielgerade die längste Deutschlands

Graf Spreti† (1. Vorsitzender des Direktoriums für Vollblutzucht und Rennen):

„Die Horster Rennbahn ist meiner Überzeugung nach die beste des nordwestdeutschen Raumes.“

KOHLE — EISEN — GLAS — CHEMIE — BEKLEIDUNG

## GELSENKIRCHEN



Schloß Horst

die vielseitige Stadt

### SCHLOSS HORST

In unmittelbarer Nähe der Galopprennbahn - Alte Wasserburg mit dem berühmten „Steinernen Schatz“ und „Hexenkeller“

### SCHLOSS BERGE

Beliebtes Ausflugsziel im Ruhrgebiet - Ausgedehnte Wald- und Parkanlagen - Wassersport auf dem Berger See

### RUHR-ZOO

Deutschlands jüngster Tierpark im Grünen - Über 1500 exotische Tiere - Neu: Eisbärenfreianlage

### TRABRENNBAHN

Metropole des westdeutschen Trabersports - Moderne Tiefstrahlanlage

Auskunft: Amt für Wirtschaftsförderung und Presse  
Tel. 2 08 51



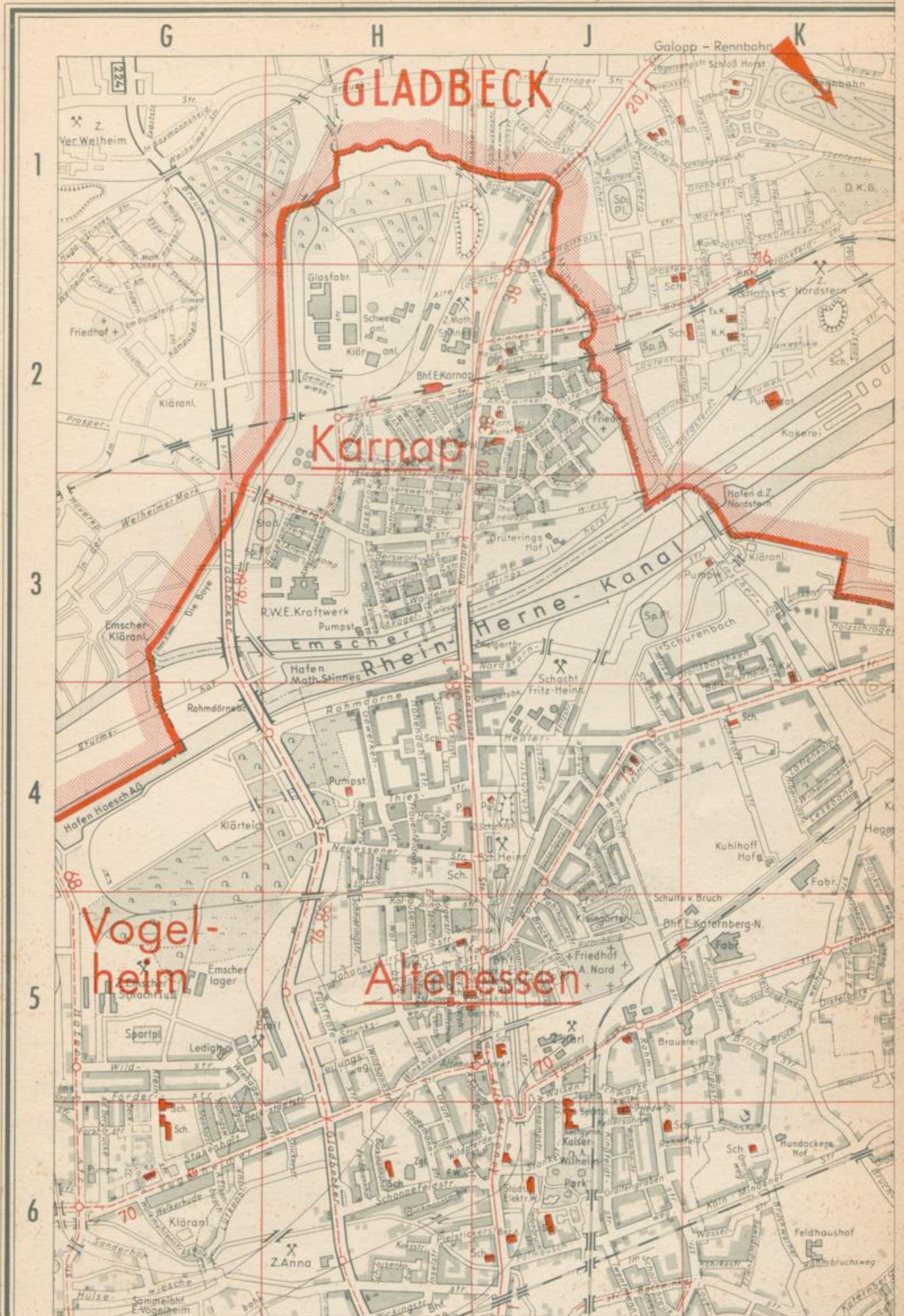



Das Parkportal von Schloss Borbeck

### **JOH. HAGEDORN**

Schrott-, Spreng-, Abbruch- und Fallwerksbetrieb  
autogene Schrottzerkleinerung

Essen-Borbeck, Dachstr. 44 Ruf 6 12 84

### *Jugenddekoration* **W. Nehls**

Essen · Hindenburgstr. 82/86, im Hause  
der Volksfeuerbestattung · Fernruf 3 79 11

Gardinen · Dekorationen  
Eigenes Atelier · Gardinen-  
wäscherei und- Spannerei  
Abnehmen und Aufhängen  
in kürzester Frist

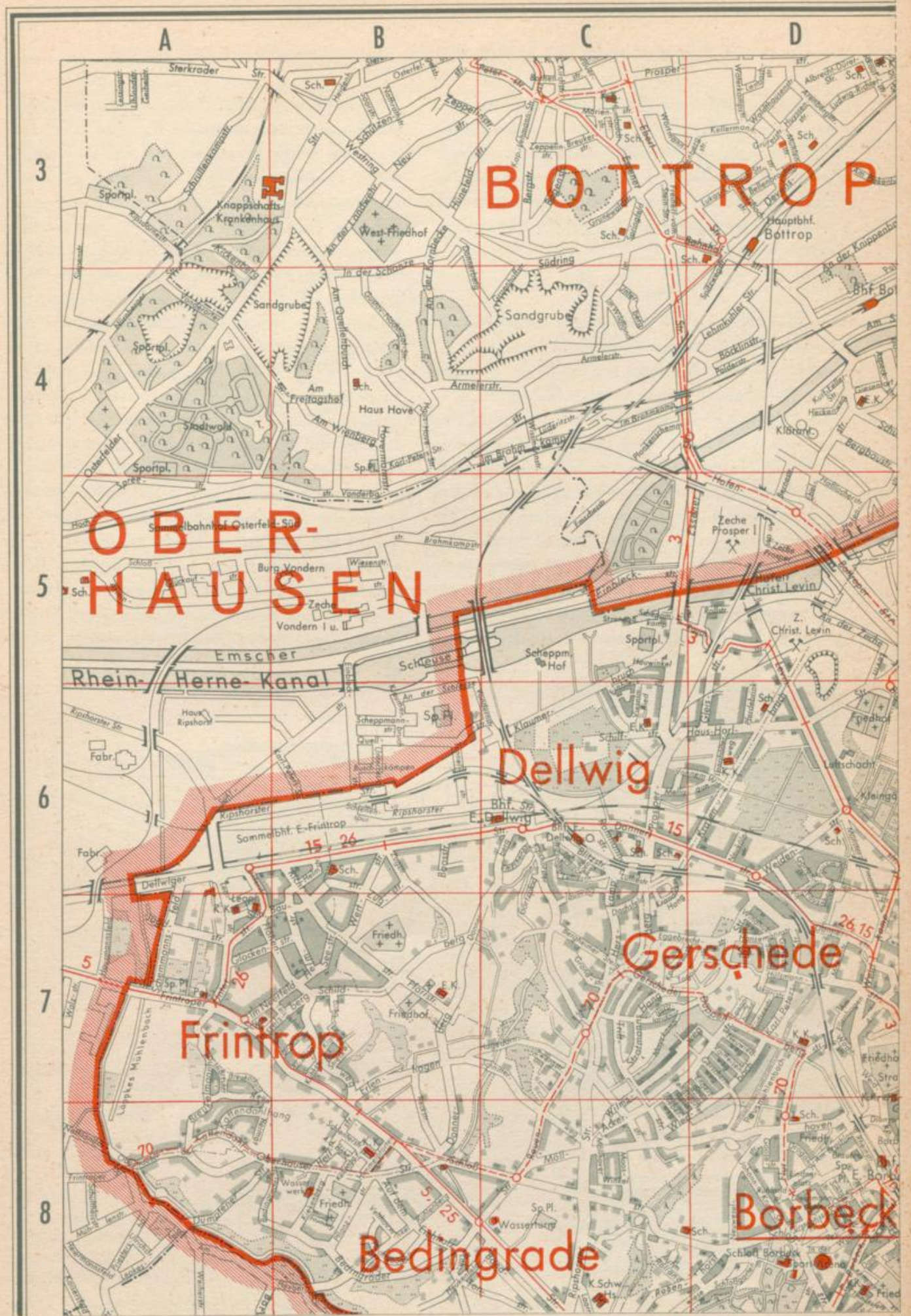

## Ein Bericht über das größte Selbsthilfe-Unternehmen unserer Heimat!

Um das Jahr 1900 herum sprachen die Arbeiter viel über ihre Löhne und ihre Frauen über die Preise der Lebensmittel — genau wie heute. Das Mißverhältnis zwischen beiden war groß, denn was auf der Lohnseite gewonnen wurde, ging auf der Ausgabenseite wieder verloren, da mancher Ladeninhaber im Eiltempo „Groß“-Kaufmann werden wollte.

Der Ärger über zu hohe Preise wurde der Hauptgrund dafür, daß mehr und mehr übervorteilte Verbraucher an die Abwehr durch Selbsthilfe dachten. Es gab geschulte Gewerkschafter, die in anderen Teilen Deutschlands Konsumgenossenschaften kennengelernt hatten, die mit Erfolg nach dem System der „Pioniere von Rochdale“ arbeiteten. Diese Genossenschaften kauften im Großen ein und gaben die Waren zum Tagespreis an ihre Mitglieder ab. Der überschüssige Gewinn wurde am Jahreschluß an die Mitglieder als „Rückvergütung“ zurückgezahlt. Wer viel gekauft hatte, erhielt auch eine entsprechende hohe Rückvergütung. In den Jahren 1902 und 1903 fanden sich Verbraucher aller Schichten, darunter viele freie und christliche Gewerkschafter zusammen und gründeten die

„Eintracht“ und „Wohlfahrt“, aus denen sich die Konsumgenossenschaft Essen entwickelte.

Nach zehn Jahren bestand ein Netz von 157 Verkaufsstellen, ein Besitzwert von 2½ Mill. Mark war erwirtschaftet worden, 4 Mill. 870 000 Mark Rückvergütung waren an die Mitglieder ausgezahlt — und durch die preisregulierende Tätigkeit waren der gesamten Bevölkerung unzählige Groschen eingespart worden. Die beiden Weltkriege mit ihren verheerenden Auswirkungen verhinderten zwar eine so günstige Entwicklung der deutschen Genossenschaften wie in unseren nordischen Nachbarländern, wo die Genossenschaften einen stattlichen Anteil am gesamten Handel haben — aber die Genossenschaftsidee überwandt alle Schwierigkeiten, und heute unterhält die Konsumgenossenschaft Essen wieder 225 Lebensmittel- und 23 Fleischläden für ihre 75 000 Mitglieder und zahlte seit 1949 über 15 Mill. D-Mark Rückvergütung aus. Der Umsatz betrug allein im Jahre 1956 über 87 Mill. DM. Bei der Betrachtung dessen, was die Konsumgenossenschaft Essen in den vergangenen Jahren leistete, — und im Hinblick auf ihre bisherige Entwicklung — ist auch für die Zukunft mit weiteren Erfolgen dieses gemeinwirtschaftlichen Unternehmens zu rechnen.



ZENTRALE ESSEN

**KONSUM**  
GENOSSENSCHAFT ESSEN

Eine Idee setzt sich durch!  
Vom Verbraucher für den Verbraucher geschaffen,  
hat sich der KONSUM Jahre hindurch bewährt. Tausende haben den Weg zu ihm gefunden; denn ...

DER **KONSUM** IST FÜR ALLE DA

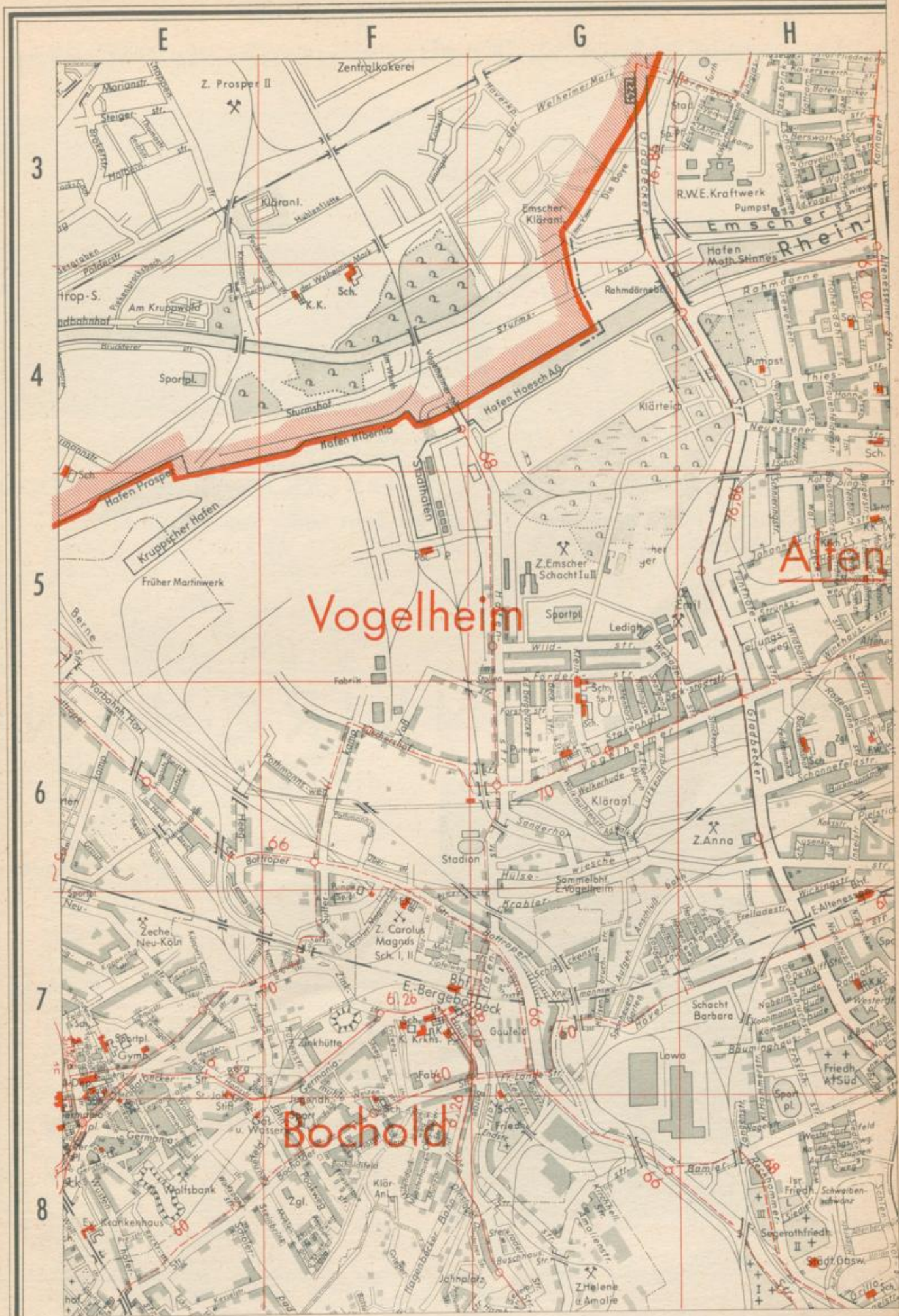

# Gelsenkirchen — Traberzentrale des Westens

**Deutschlands**

**bedeutendste Trabrennbahn**



*Parade zum Elite-Rennen 1956*

MODERNE ANLAGE MITTEN IM HERZEN DES RUHRGEBIETES

Abendrennen unter Tiefstrahlern — Fliegender Start hinter dem Flügelauto

Jährlich 60 Renntage an Sonn- und Wochentagen

KOHLE — EISEN — GLAS — CHEMIE — BEKLEIDUNG

## GELSENKIRCHEN

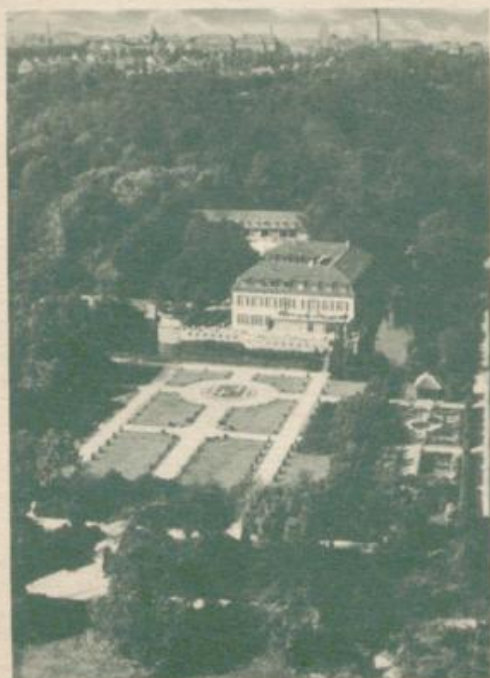

*Schloß Berge*

die vielseitige Stadt

### SCHLOSS BERGE

Beliebtes Ausflugsziel im Ruhrgebiet - Ausgedehnte Wald- und Parkanlagen - Wassersport auf dem Berger See

### SCHLOSS HORST

In unmittelbarer Nähe der Galopprennbahn - Alte Wasserburg mit dem berühmten „Steinernen Schatz“ und „Hexenkeller“

### RUHR-ZOO

Deutschlands jüngster Tierpark im Grünen - Über 1500 exotische Tiere - Neu: Eisbärenfreianlage

### GALOPPRENNBAHN

Bekannte Turfstätte des Westens - Austragungsort bedeutender Rennen

Auskunft: Amt für Wirtschaftsförderung und Presse  
Tel. 2 08 51

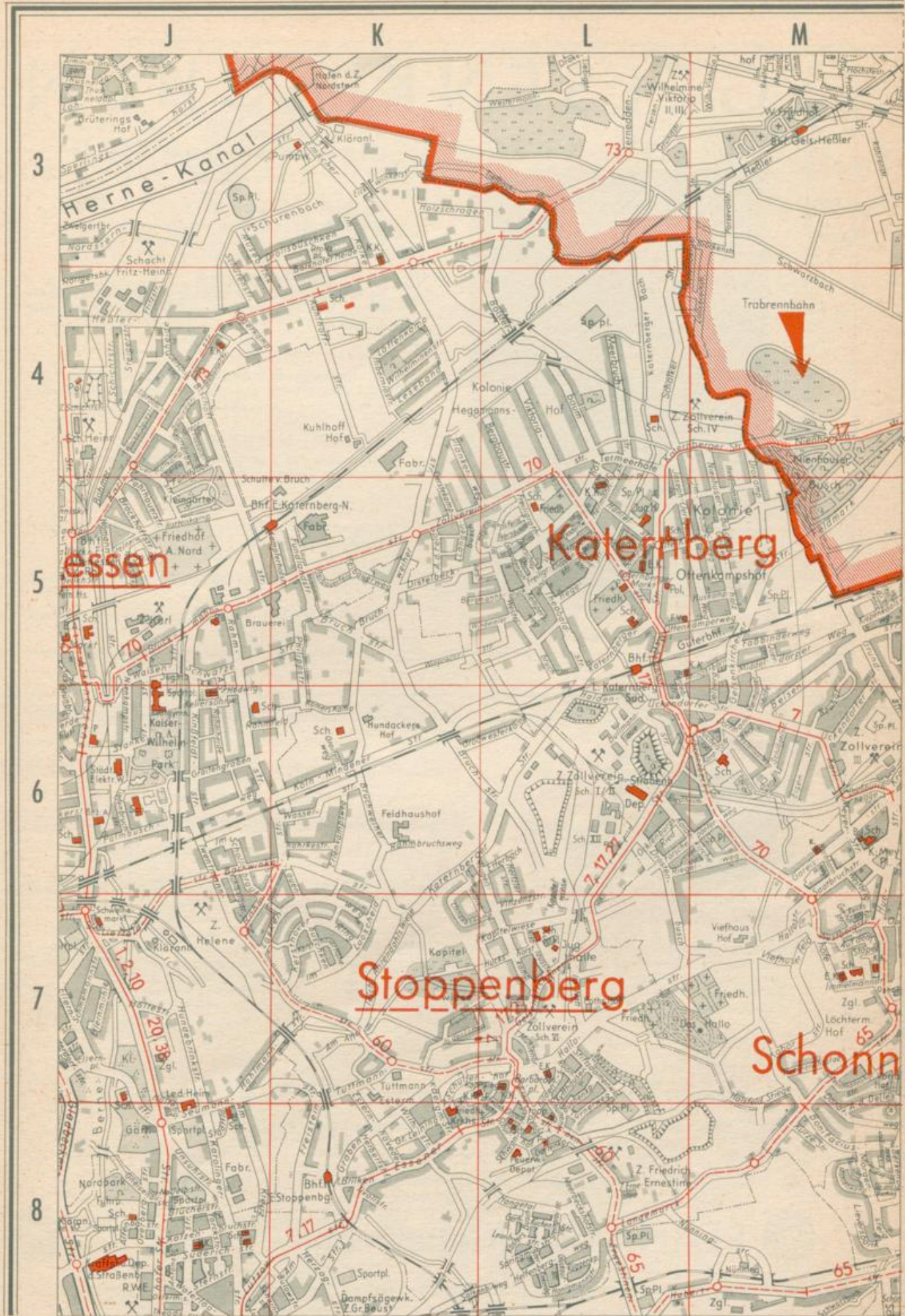

KOHLE — EISEN — GLAS — CHEMIE — BEKLEIDUNG

# GELSENKIRCHEN

die vielseitige Stadt

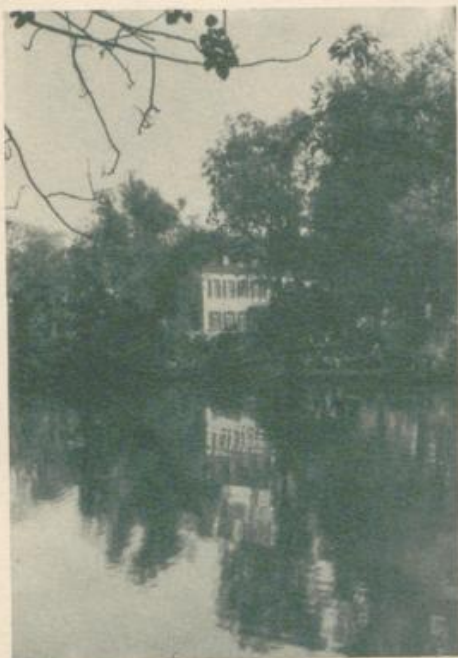

Schloß Berge

## RUHR-ZOO

Deutschlands jüngster Tierpark im Grünen -  
Über 1500 exotische Tiere - Ganzjährig geöffnet

## SCHLOSS BERGE

Beliebtes Ausflugsziel im Ruhrgebiet - Ausgedehnte  
Wald- und Parkanlagen - Wassersport auf dem  
Berger See

## SCHLOSS HORST

In unmittelbarer Nähe der Galopprennbahn -  
Alte Wasserburg mit dem berühmten „Steinernen  
Schatz“ und „Hexenkeller“

## TRABRENNBAHN

Metropole des westdeutschen Trabersports -  
Moderne Tiefstrahlenanlage

## GALOPPRENNBAHN

Bekannte Turfstätte des Westens - Austragungsort  
bedeutender Rennen

—  
VIELSEITIGE KULTURELLE EINRICHTUNGEN

Auskunft: Amt für Wirtschaftsförderung und Presse  
Tel. 2 08 51



DIP, Ausl. Patente

Kinderleicht und sicher  
macht auch Ihr jüngster  
Lehrling aus einem Berg  
von Akten und Belegen  
einen PLANAX-Band...

... reißfest, strapazierfähig, völlig  
planliegend aufschlagbar. Jede Rand-  
bemerkung bleibt lesbar, denn  
PLANAX-Bände lassen sich bis zum  
äußersten Blottrand aufschlagen -  
handlich und übersichtlich, wie ein  
richtiges Buch.

PLANAX-Ablage mit dem Spezial-  
Kunstharz-Kalleim PLANAXOL kennt  
keine Rücksicht auf Papierformate,  
Papierqualität und Papierstärke. Auch  
unterschiedliches Schriftgut durch-  
einander klebegebunden gewährt  
Sicherheit vor Belegverlusten.

**ca. 50% Raumersparnis in jeder Registratur**

das können auch Sie erreichen, wie es die praktische Erfahrung

**70-90% Kostenersparnis in jeder Registratur**

von mehr als 8000 Verwaltungen von Industrie- und Handels-

**ganz enorme Arbeitserleichterung**

betrieben, Geldinstituten, Behörden usw. bestätigt

**durch die PLANAX-Ablage mit dem PLANAX-Klebebinde-Pult**

Planatol Klebstoffe auf Natur- und Kunstharzbasis, Pflanzenleime  
für alle Gewerbe und Industrien

Spezialberater für geld- und raumsparende Schriftgut- und Archivablage



PLANATOL Klebeteknik

WOHR & BUSSE oHG  
ESSEN  
Rüttenscheider Str. 237 - Ruf 4 45 91







**GELSEN-  
KIRCHEN**

**WATTEN-  
SCHEID**

**Kray**

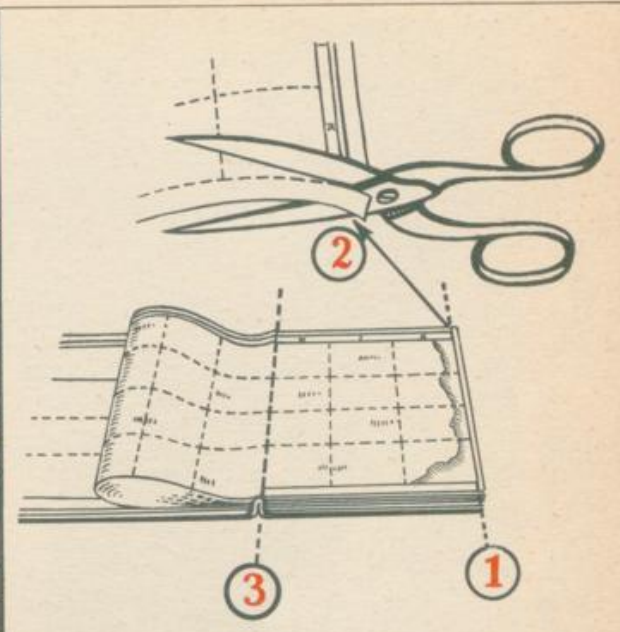

Den Rand **1** bitte abschneiden,  
siehe **2**.  
Die einzelnen Kartenteile sind  
dann wie **3** an die folgende  
Karte anlegbar.

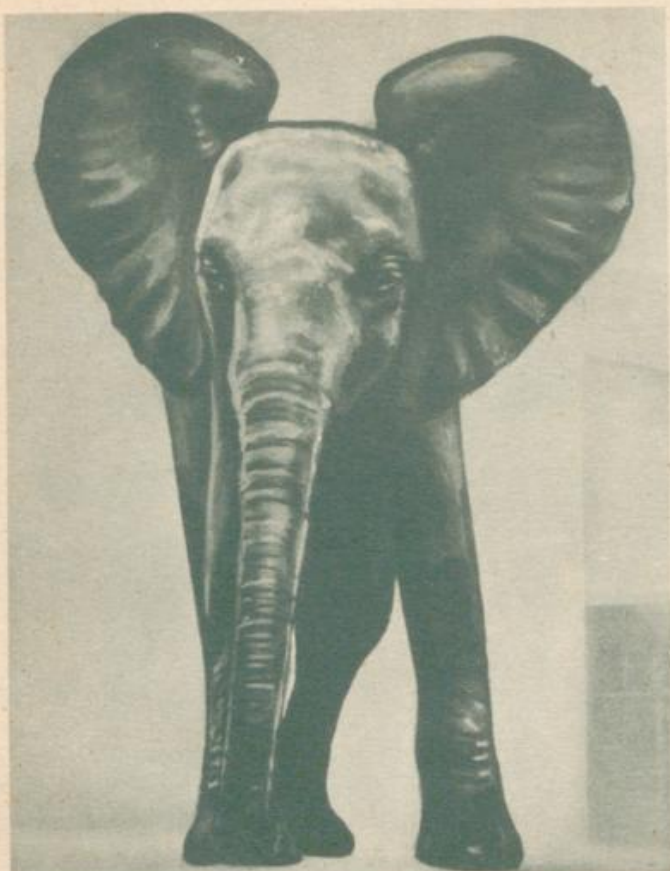

ERHOLUNG UND FREUDE

finden Sie immer im

*Duisburger Tierpark  
am Kaiserberg*

Reichhaltiger Tierbestand aus aller Welt

Haus der 1000 Fische

Vogelpark

viele Freianlagen



RELIEF-STEMPEL  
GOLD- U. BLINDDRUCK

**GRAVUR**  
**A. FEUCHTHOVEN**

GRAVIER-ANSTALT.

ESSEN-HAARZOPF, HATZPERSTRASSE 223 · RUF: 71372

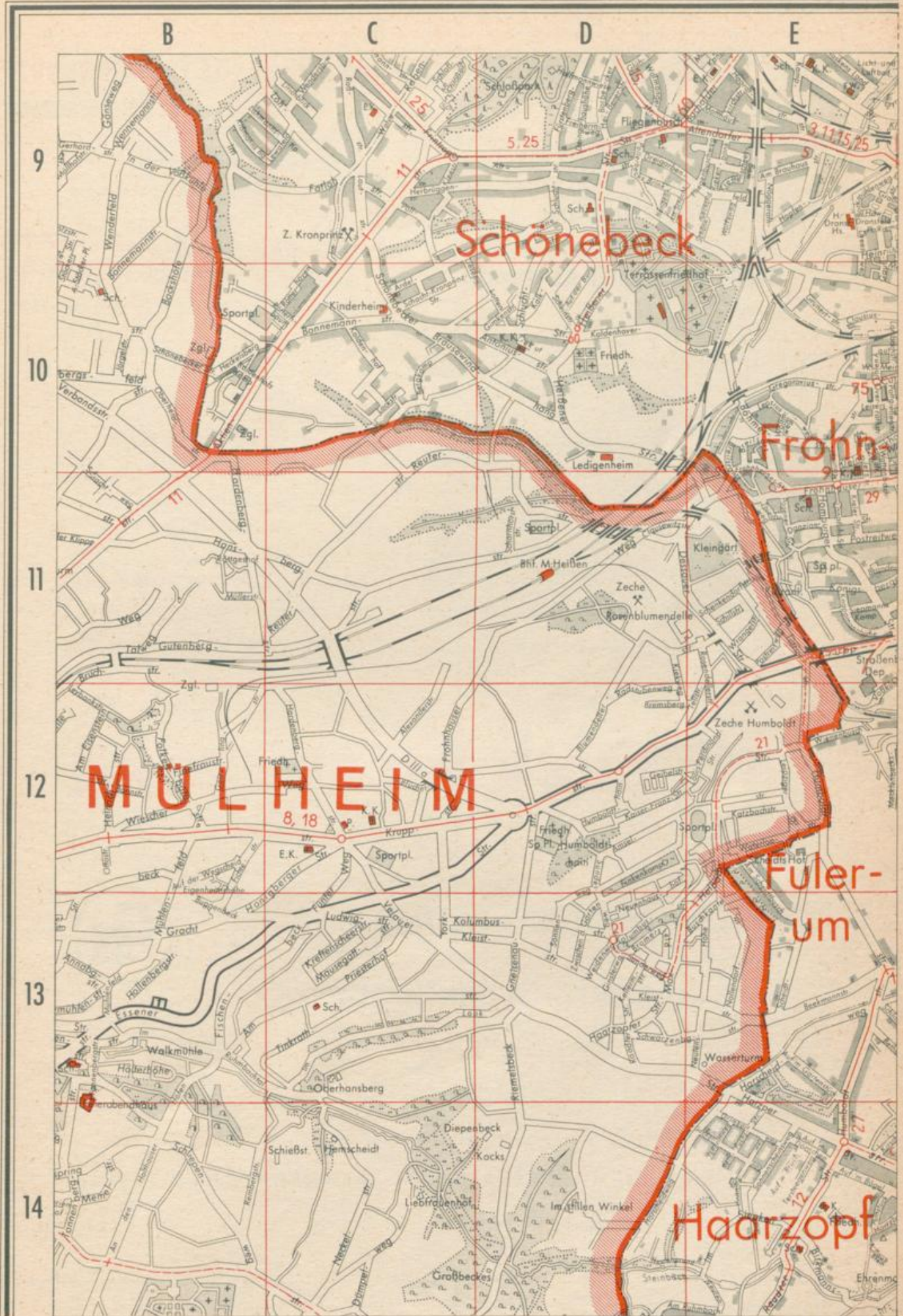

**Jos. Deiter K.G.**

Uhren \* Schmuck \* Bestecke

Kettwiger Str., Glockenspielhaus · Ruf \*3 72 51

**Heinrich Weilbacher**

Inh. Felicitas Weilbacher

**Möbel- und Teppich-Großhandel**

Kruppstraße 86 — Ruf 238 41/43



Der Städtische Saalbau in Essen

**DAS FÜHRENDE FACHGESCHÄFT  
in Holsterhausen**

Fernsehen · Rundfunk

Phonomöbel · Schallplatten

Elektrogeräte · Lampen

**RADIO Wittmann**

ESSEN-HOLSTERHAUSEN · FERNRUF 74096



**Essener Beleuchtungskörper-  
und Metallwarenfabrik**

Anfertigung nach Zeichnung und  
gegebenen Entwürfen

Galvanische Anstalt

**PAUL SCHNICKMANN**

Essen · Altendorfer Straße 420c · Fernruf 61376

**GEBR. HILGENBERG**

**EISENGROSSHANDLUNG**

**SCHRAUBEN—WERKZEUGE**



**SEIT 1883**

ESSEN · VIEHOFERSTRASSE 4 · FERNSPRECHER \*39144

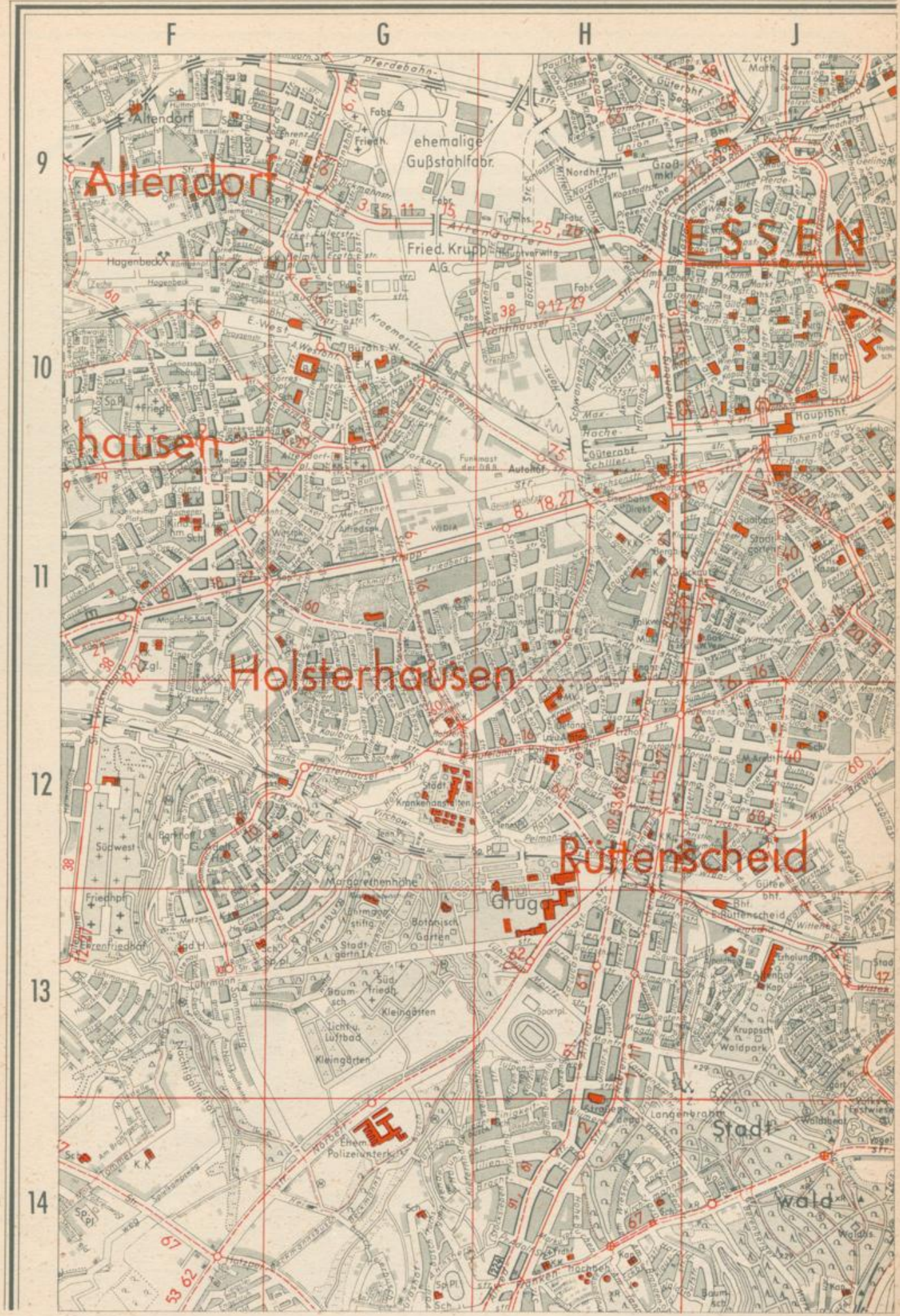



# BLITZGABEN

# DAS NEUESTE



## Delikatessen - Präsentkörbe - Spirituosen

telegrammschnell von Stadt zu Stadt und ins Ausland vermittelt



*Feinkost*  
MOLKEREIPRODUKTE  
WILD · GEFLÜGEL

SÜDWEINE *Weine* SPIRITUOSEN



MINNACHE

MIT SEINEN DREI  
SPEZIAL-ABTEILUNGEN

AM WASSERTURM  
RUF: 2 3 2 8 4

### Albert Knüppel · Essen

Töpferstraße 141 - Telefon 2 37 83

Asbestzement-Vertrieb

Eternit-Garagen



Eternit-Wellplatten  
Eternit-Abgasrohre  
Eternit-Blumenkästen  
Eternit-Fensterbänke

### Knüppel & Co · Essen

Töpferstraße 141 - Telefon 2 42 41/42

Betonwarenfabrik

Herstellung und Lieferung von  
Stahlbeton-Wasserbehältern



Wäschefähle · Teppichrecke  
Gehwegplatten · Einfaßsteine  
Kaminbauteile

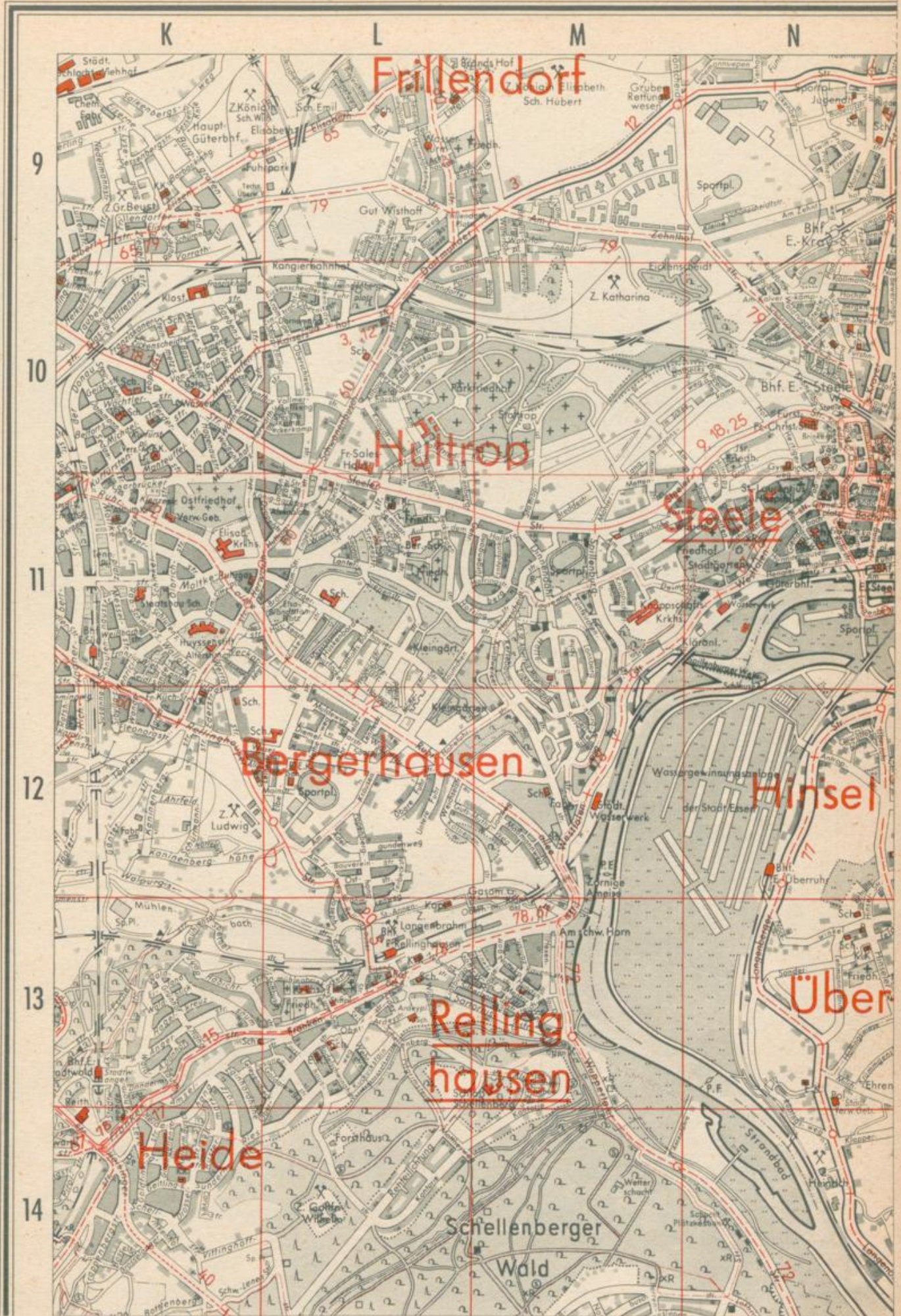



Gaststätte im Steeler Stadtgarten

# ÖLFEUERUNGEN

automatisch arbeitend · sparsamster Verbrauch · völlig betriebssicher

bestbewährtes Erzeugnis der

**Schwelmer Eisenwerk Müller & Co. GmbH · Schwelm**

liefern wir mit allem Zubehör, einschl. Heizöl-Lagerbehälter,  
setzen sie in Betrieb und überwachen sie.

Ferner liefern wir:

Apparaturen für die chemische Industrie,

Förder-Einrichtungen, leichte Stahlbauten.

*Gilbarco  
Schwelmer*

## MASCHINEN- UND STAHLBAU GMBH

Essen-Steele · Antonienallee 25 · Fernruf: Essen 5575 · Nach Geschäftsschluß: 517 41



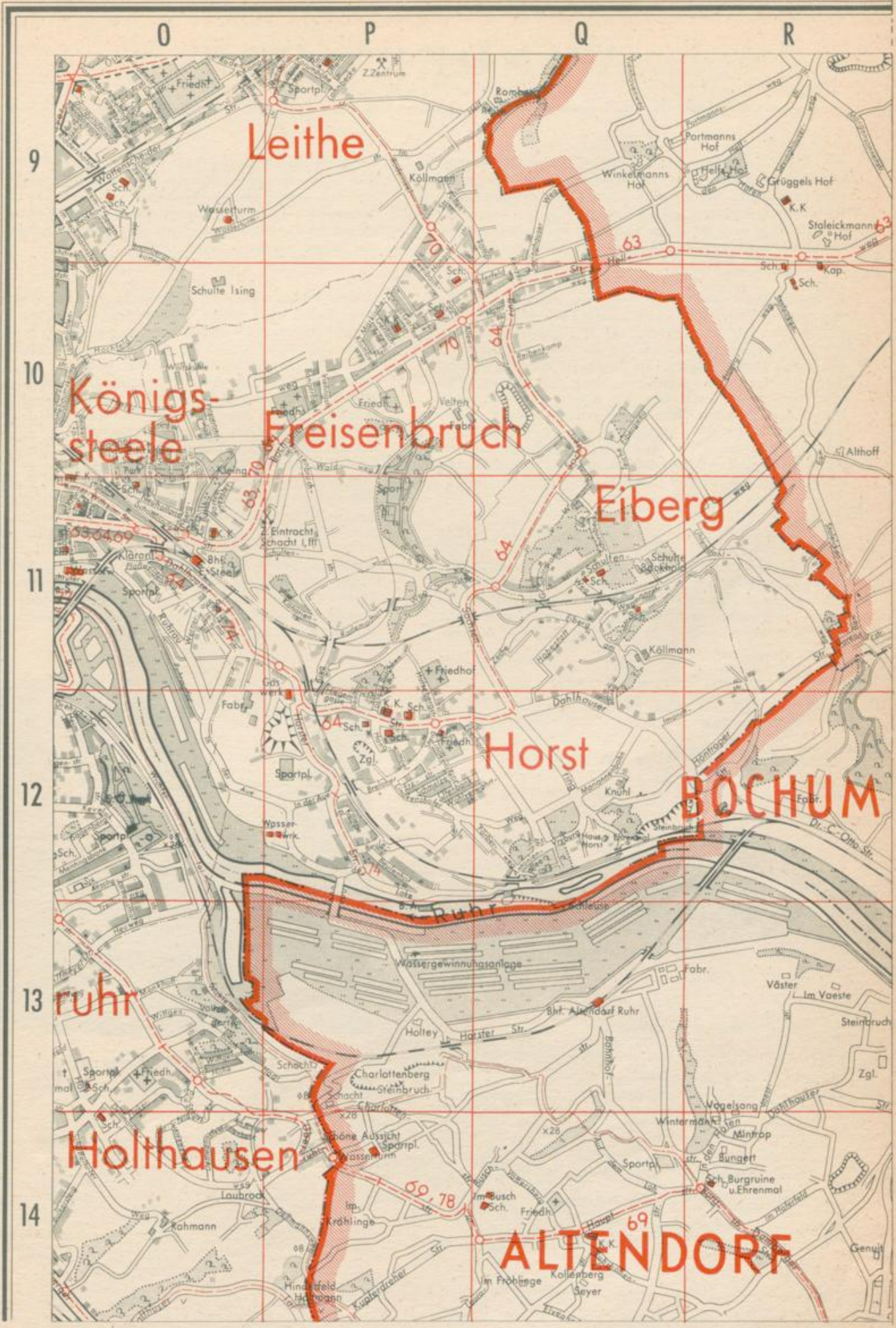

# WANDERWEGE

Wer die Schönheiten der reizvollen Umgebung Essens kennenlernen will, geht am besten zu Fuß. Sorgfältig gekennzeichnete und beschilderte Wege des Sauerländischen Gebirgs-Vereins (SGV) nehmen ihm die Mühe ab, sich den Weg nach der Karte zu suchen. Im Nachfolgenden finden Sie Anregungen, wie unter Benutzung der gezeichneten Wege Ausflüge nach verschiedenen Richtungen unternommen werden können. Da dabei nicht alle Wanderstrecken erfaßt werden können, empfehlen wir das im Buchhandel erhältliche Kartenwerk Essener Wanderwege „Rund um den Baldeneysee“ mit eingehender Beschreibung der Wegstrecken.

1. Eine bequeme Wanderung von 7 km bietet der Rundweg um die **Margarethenhöhe** ④. Wir beginnen am besten auf dem Zugang zur Haltestelle (Bahnhof) Margarethenhöhe der Bundesbahn. Der Weg führt zunächst durch das Margarethental am Südwestfriedhof und dem sehenswerten Halbbachhammer vorbei in das liebevolle Nachtigallental. Wir überqueren die Norbertstraße, steigen hinauf zum Beckmannsbusch und genießen dabei einen weiten Blick über Essen hinweg in Richtung Bottrop. Durch ein Bachtal kommen wir zur Lührmannstraße, gehen zwischen Grugapark und Botanischem Garten hindurch zu den Sommerburgenanlagen und zum Ausgangspunkt zurück.

2. Eine Rundwanderung ⑤ macht uns mit den Schönheiten unseres Stadtwaldes und des Schellenberger Waldes bekannt. Der Weg ist etwa 11 km lang und außerordentlich abwechslungsreich. Wir beginnen am besten an der Straßenbahnhaltestelle Heisinger Straße. Wir gehen die Straße „Heidehang“ hinauf, durch den Kellermannsbusch in den mit hohen Buchen bestände-

nen Schellenberger Wald und kommen an der Waldsiedlung vorbei zum Schloß Schellenberg. Der älteste Teil stammt aus dem 14. Jahrhundert, lange im Besitz der Edelherrn von dem Vittinghofe, dient es heute als Säuglingsheim. An einer Kleinzeche vorbei kommen wir durch einen einzigartigen, unter Naturschutz stehenden Ilexbestand. Wir überschreiten die Heisinger Straße und kommen zu dem Aussichtspunkt, der nach dem früheren Gartendirektor Korte genannten „Korteklippe“ mit Blick auf den Baldeneysee und die Hügelkette des niederbergischen Landes, weiter auf schönem Waldwege an tiefen Taleinschnitten vorbei zur „Schwarzen Lene“. Dahinter rechts sehen wir die Ruine Isenburg. Sie wurde 1225 von den Nachkommen Friedrichs von Isenburg erbaut, aber bereits 1288 fast völlig zerstört. Auf einem durch prachtvollen Blick ins Ruhrtal und auf die Villa Hügel ausgezeichneten Wege unterhalb der „Heimlichen Liebe“ gelangen wir hinab zur Brücke über die Eisenbahnstrecke Essen—Kettwig und durch den schönsten Teil des Stadtwaldes an Schillerwiese, Vogelpark und Waldtheater vorbei zum Ausgangspunkt zurück.

nen Schellenberger Wald und kommen an der Waldsiedlung vorbei zum Schloß Schellenberg. Der älteste Teil stammt aus dem 14. Jahrhundert, lange im Besitz der Edelherrn von dem Vittinghofe, dient es heute als Säuglingsheim. An einer Kleinzeche vorbei kommen wir durch einen einzigartigen, unter Naturschutz stehenden Ilexbestand. Wir überschreiten die Heisinger Straße und kommen zu dem Aussichtspunkt, der nach dem früheren Gartendirektor Korte genannten „Korteklippe“ mit Blick auf den Baldeneysee und die Hügelkette des niederbergischen Landes, weiter auf schönem Waldwege an tiefen Taleinschnitten vorbei zur „Schwarzen Lene“. Dahinter rechts sehen wir die Ruine Isenburg. Sie wurde 1225 von den Nachkommen Friedrichs von Isenburg erbaut, aber bereits 1288 fast völlig zerstört. Auf einem durch prachtvollen Blick ins Ruhrtal und auf die Villa Hügel ausgezeichneten Wege unterhalb der „Heimlichen Liebe“ gelangen wir hinab zur Brücke über die Eisenbahnstrecke Essen—Kettwig und durch den schönsten Teil des Stadtwaldes an Schillerwiese, Vogelpark und Waldtheater vorbei zum Ausgangspunkt zurück.

## KETTWIG an der Ruhr

- DIE GARTENSTADT AM STAUSEE -

*ist die Lunge der umliegenden Großstädte und zieht mit ihren Naturschönheiten und Aussichtspunkten Wanderer, Wasserwanderer und Ausflügler immer wieder in ihren Bann. Eine Bootsfahrt von Kupferdreh oder vom Baldeneysee nach Kettwig und weiter nach Mülheim (an der Ruhr) ist für jedermann ein Erlebnis.*

**Für große Tagungen:**

*Schloß-Hotel Hugenpoet und Hotel Jägerhof, beide mit großen Gartenanlagen.*

*Ankünfte bereitwilligst durch*

**Verkehrsamt der Stadt Kettwig und  
Heimat- und Verkehrsverein Kettwig e.V.  
Rathaus, Hauptstraße 13**



Blick von den Ruhrhöhenterrassen

"Zum Seeblick" auf die Stadt Kettwig

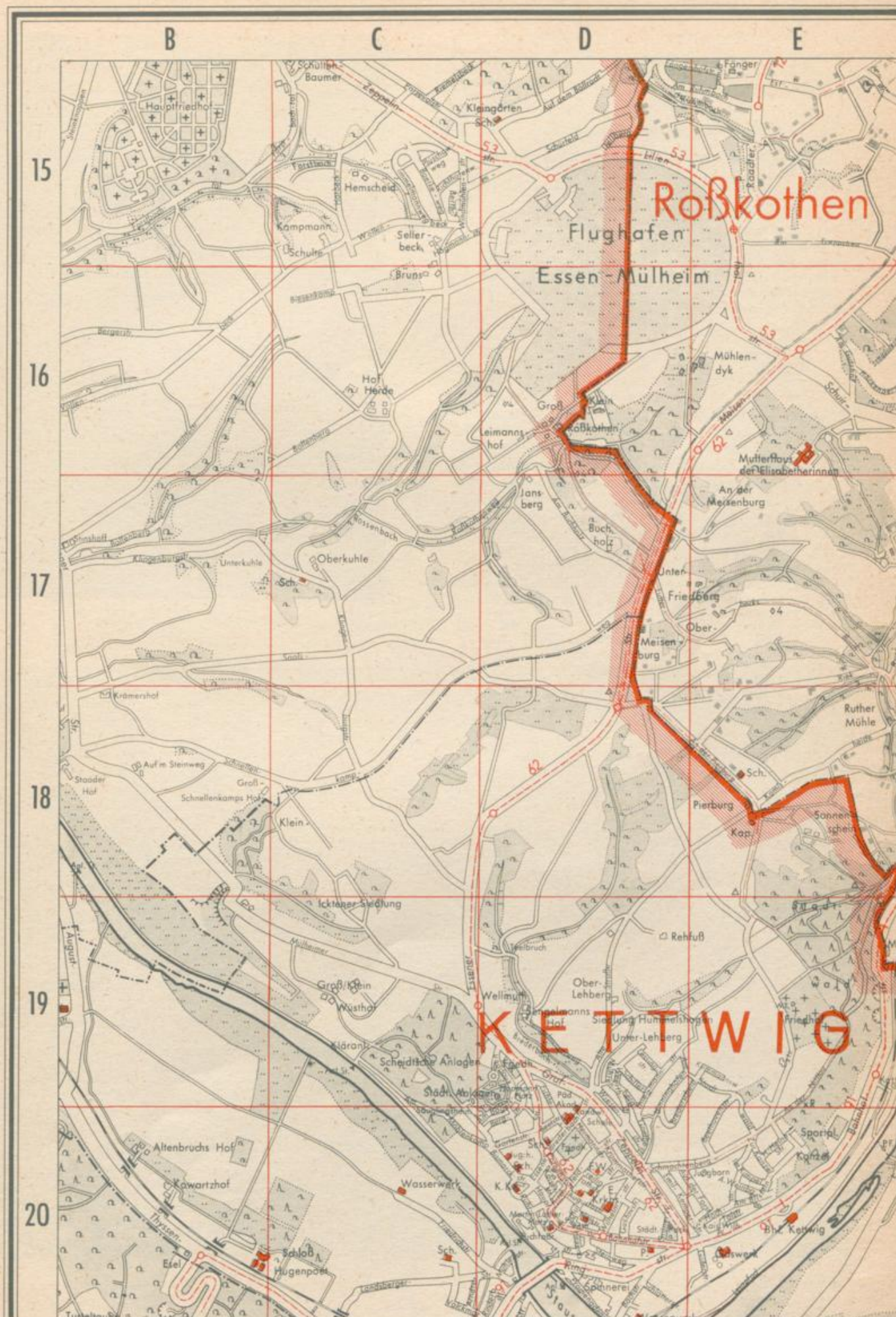

Hotel



Restaurant

Bes. Wwe. Wilhelm Hofmann

Werden, Laupendahler Landstr. 11 Ruf 49654

3. Ein 4 km langer Rundweg  führt uns auf- und abwärts durch den Heißwald. Von Bredeney ist er auf dem A. Weg oder auf dem Fahrweg zur Platte zu erreichen.

4. Von Bredeney an den steilen Hängen an der Ruhr entlang nach Werden führt der Anna-Linder-Weg A. (3 1/2 km). Er beginnt am Rathaus Bredeney, führt am Wasserturm vorbei, durch das obere Wolfsbachtal zur „Waldschenke“. Auf dem parallel zur Straße führenden Fußweg genießen wir am Seeblick die Aussicht auf den vor uns liegenden Stausee und die Villa Hügel, steigen sodann auf viel gewundenem Pfad, vorüber an der Anna-Linder-Gedenktafel, mit stets wechselnden Blicken auf Stausee, Ruhr und Werden zu dem aufragenden, steil abfallenden Felsvorsprung unterhalb der „Platte“, der eines Verweilens wohl wert ist. Abstieg zur Werdener Brücke.



Essen - Baldeneysee im Ruhrtal



Blick vom Pastoratsberg nach Essen-Werden

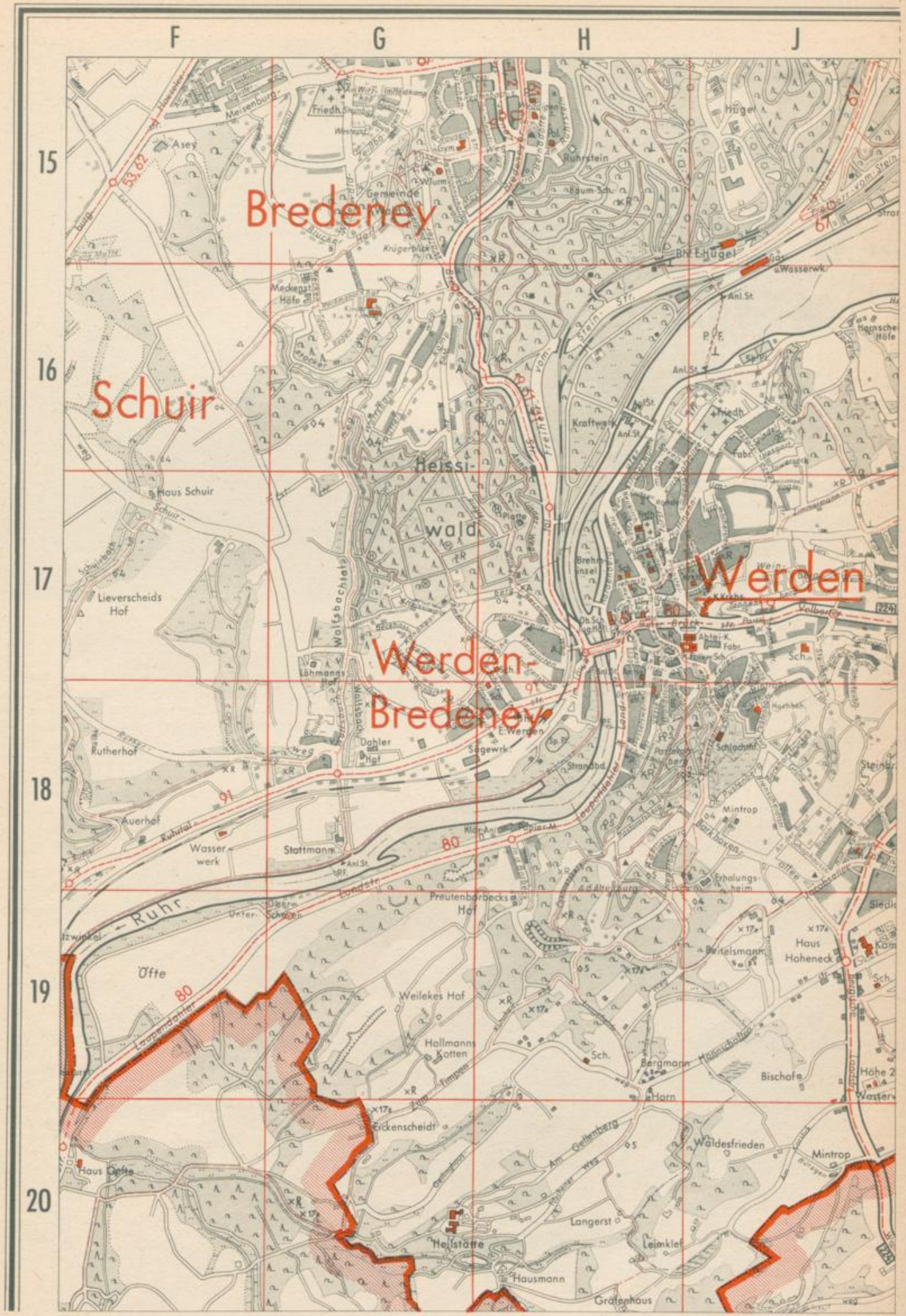

## Seeterrassen Schloß Baldeney

INH. WILLY BRUNS

Das Haus der guten Küche  
Konferenz- und Gesellschaftsräume

Freiherr-vom-Stein-Straße 386a - Fernsprecher 4 50 32

5. Eine Tageswanderung von 16 km läßt sich nach Wanderweg  $\Delta$  ausführen. Er führt von der Margarethenhöhe-Brücke über den Kettwiger Stadtwald nach Bredene. In Kauf zu nehmen ist allerdings eine Strecke von etwa 3 km über die verkehrsreiche Meisenburgstraße, doch wird man durch einen weiten Einblick ins Ruhr- und Rheintal in etwa für diesen Schönheitsfehler entschädigt. Wir beginnen an der Straßenbahnhaltestelle zur Halben Höhe an der Brücke zur Margarethenhöhe, wandern durchs Mühlbachtal zu den Sommerburgenanlagen. Die Lührmannstraße bringt uns ins Nachtigallental. Wir streifen den Ortsteil Haarzopf, gehen an seinem Sportplatz und Ehrenmal vorbei durch ein stilles Tälchen zum Flugplatz. Über die Meisenburg- und Pierburgstraße gelangen wir durch den Kettwiger Stadtwald zum Ruhrtal, dann an einem mächtigen Steinbruch vorbei durch das schöne Rutherbachtal zur Ruthermühle. Über Haus Schuir und an den Wallneyer und Meckenstocker Höfen vorbei erreichen wir das Rathaus Bredene.

## „Hesperkrug“

BESITZER H. U. F. KRUSE

Das beliebte Ausflugsziel im Hespertal  
Großer Saal · Bundeskegelbahn · Terrassen

Essen-Heidhausen · Im Hespertal · Ruf 49339

6. Ist das nördliche Höhenufer der Ruhr dichter bewaldet und parkähnlicher, so führt uns der  $\perp$  Weg über den Baldeneysee zu den offenen, weite Fernsichten gewährenden südlichen Höhenzügen. Von der Straßenbahnhaltestelle Alfredusbad geht es durch den herrlichen Baumbestand des Parkes der Villa Hügel ab-

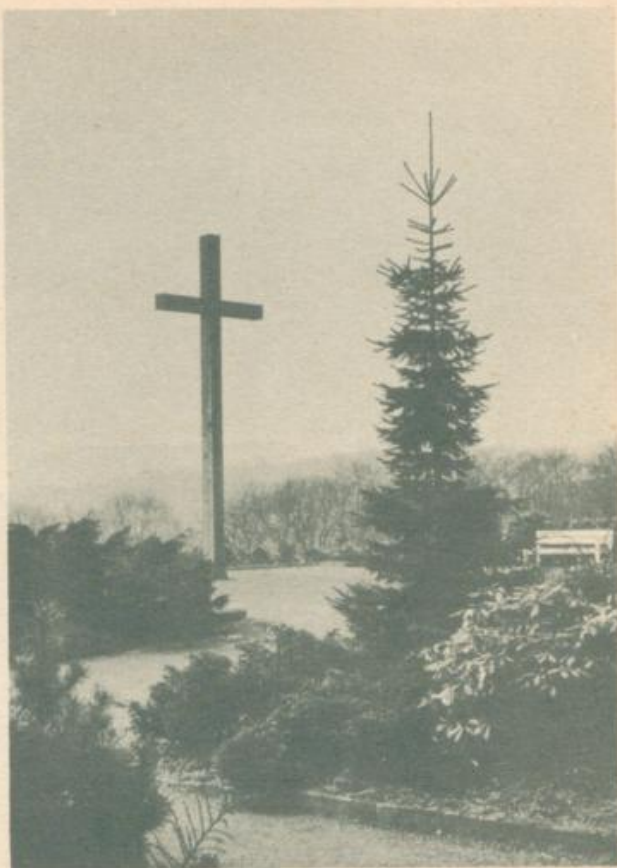

Essen-Heidhausen,

Kreuz auf dem  
Bergfriedhof

wärts zur Hügelfähre, die uns alle 30 Minuten zum Hardenbergufer übersetzt. Der Weg führt zur Höhe hinauf nach Fischlaken und zum Gasthaus „Am Schwarzen“. Von hier aus lohnt sich ein Abstecher zu dem reizvollen Bergfriedhof. Weiter abwärts ins schöne Hespertal, das wir aber bald wieder verlassen, um durch die Hammer Mark den Baldeneysee wieder zu erreichen. Über einen Hangweg mit Aussichten auf die nördlichen Ruhrhöhen, den See und Heisingen endet dieser Weg bei einer Gesamtlänge von 13 km am Bahnhof Kupferdreh.



## „Jägerhaus“ im Hespertal

BES. W. UNTERBARNSCHEIDT

Geeignet für große  
und kleine Gesellschaften

Fernsprecher Essen 49592

7. Vom Stadtteil Steele führt der Wanderweg  $\diamond$  8 über die Ruhr zum Südostpark, der interessante Ausblicke zur Ruhr, nach Horst und Altendorf bietet. Der Weg führt durch alte Bauernhöfe, Wiesen und Acker über die Byfanger Höhen, dann abwärts nach Kupferdreh. Die Länge des Weges ist 10 km. Das Endziel dieser Wanderstrecke ist Sprockhövel.

8. Das Ruhrtal erschließen zwei Ruhrhöhenwege, die mit dem Zeichen  $\times R$  versehen sind. Der südliche führt von Mülheim nach Hagen, der nördliche von Mülheim nach Westhofen i. W.

Ruine  
Isenburg

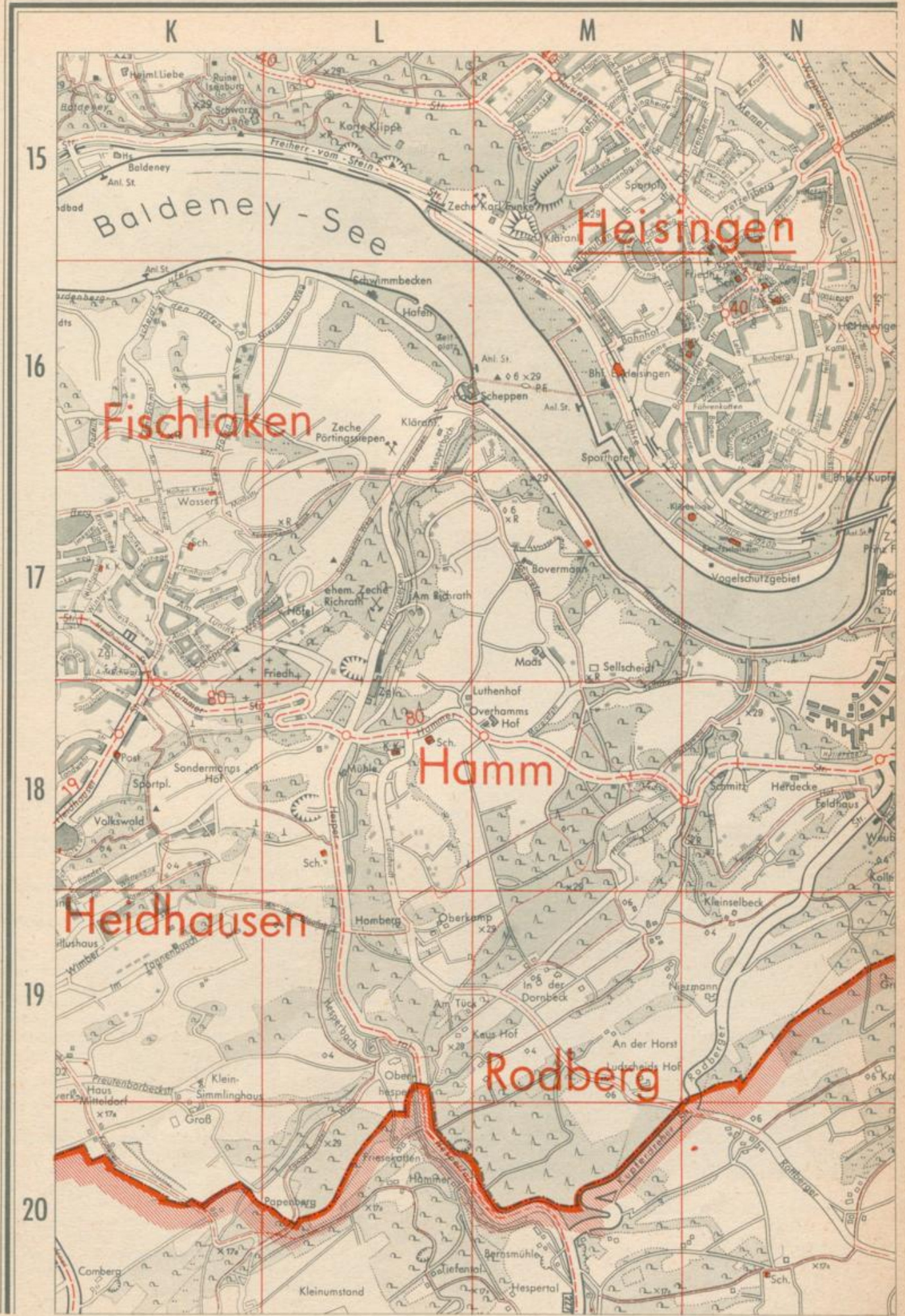

Gegr. 1906



**Gebr. Sures**

*Kartonagen-Fabrik*

Langenberg (Rhld.) Fernruf 297

Wer die das Stadtgebiet durchlaufenden Strecken der Ruhrhöhenwege kennenlernen will, beginnt am zweckmäßigsten für den südlichen Ruhrhöhenweg in Werden.

a) Teilstrecke Werden—Kettwig vor der Brücke: Über den Pastoratsberg mit schönem Blick auf Werden und den Heißwald. An der „Alten Burg“, einer von den Franken angelegten Volksburg zum Schutz gegen die Sachsen vorbei und kleine Täler überquerend, kommen wir zum Haus Oefte, einem 1842 restaurierten Schloß. Durch schöne Waldungen ansteigend führt der Weg zu dem zerstörten Haus Flick und etwas weiter zu der sogenannten „Rötsch“, einem wunderbaren Aussichtspunkt mit Blick über die Stadt Kettwig mit dem Kettwiger Stausee und den Mülheimer Ruhrhöhen. Abwärts erreicht man in kurzer Zeit den Kettwiger Bahnhof Stausee.



Wanderweg im Stadtwald



Landschaft bei  
Essen-Kupferdreh

b) Teilstrecke Werden—Kupferdreh:

Über die Höhen von Fischlaken quer über das Hespertal, dann über die Wälder der Hammerheide und das untere Asbachtal nach Kupferdreh.

Zum nördlichen Ruhrhöhenweg beginnen wir unterhalb Rathaus Bredenei im Kruppschen Park. Als Zugang benutzen wir den Ortsweg □ vom Rathaus Bredenei.

c) Teilstrecke Bredenei—Kettwig:

Wir folgen dem Ruhrhöhenweg in südlicher Richtung, wandern durch den Park, überqueren bei Gasthaus „Seeblick“ die Straße nach Werden und gehen hinauf zum Aussichtslokal „Platte“. Weiter durch den Heißwald zum Wolfsbachtal, dann am Waldrande im Ruhrtal entlang und hinter dem Rutherbach hinauf zum Ehrenfriedhof im Kettwiger Stadtwald mit schönen Ausblicken. Ein kurzer Abstieg, und wir gelangen nach Kettwig.

d) Teilstrecke Bredenei—Steele:

Zugang wie oben unter c). Wir folgen dem Ruhrhöhenweg diesmal in östlicher Richtung, kommen durch einen sehr reizvollen Teil des Kruppschen Parkes und gelangen über die Frankenstraße zum Stadtwald. An der Kluse vorbei, die gegenüberliegende Anhöhe hinauf an den Mauerresten der Isenburg vorbei durchwandern wir den Schellenberger Wald und gelangen an die Ruhr. Der Weg führt weiter an der Hexentaufe, einem Richtplatz zur Zeit der Hexenverfolgungen vorbei und jenseits der Straße, die von Rellinghausen kommt, auf die Anhöhe mit einem weiten Blick ins Ruhrtal und durch den Steeler Stadtgarten hinunter nach Steele.



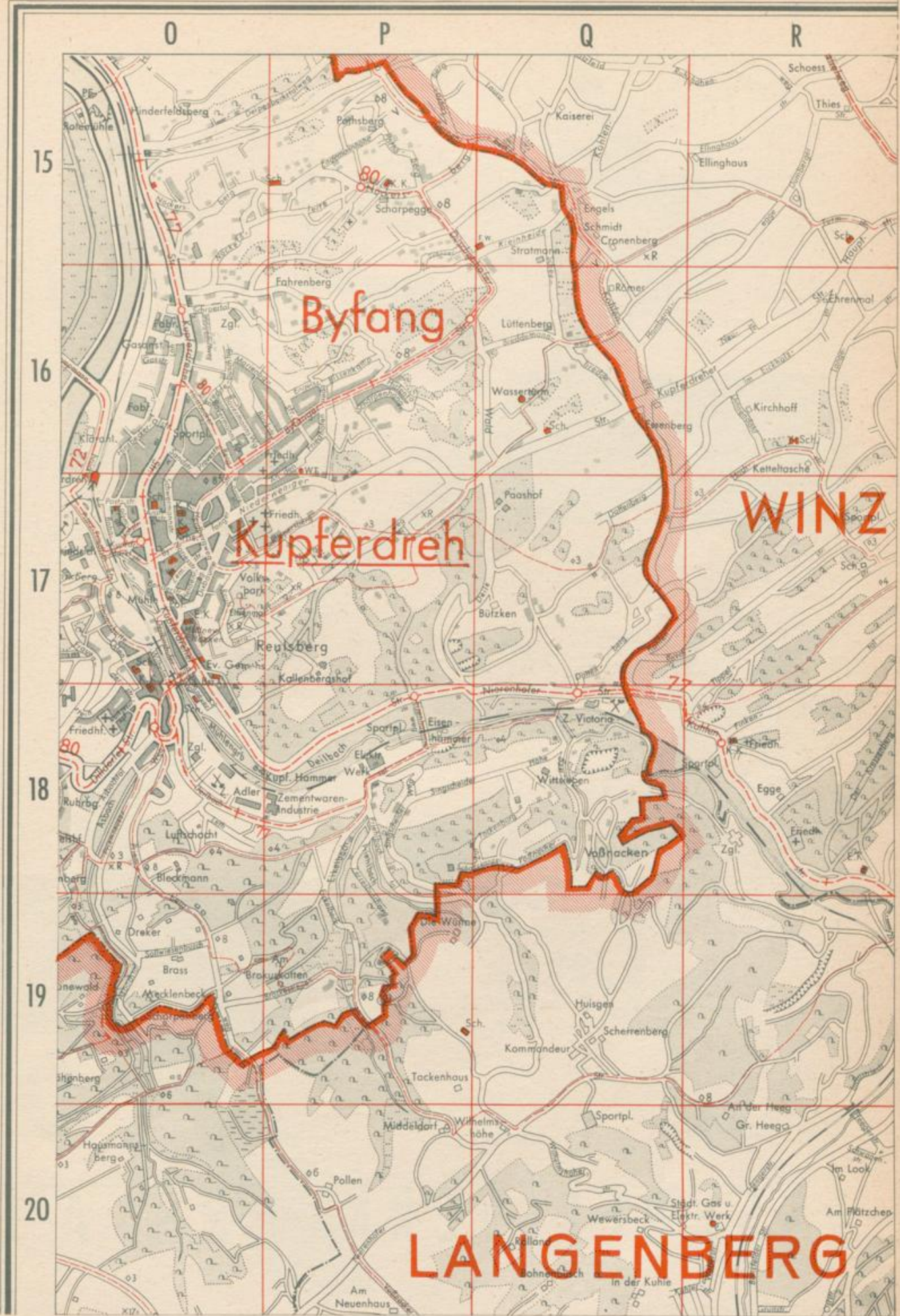

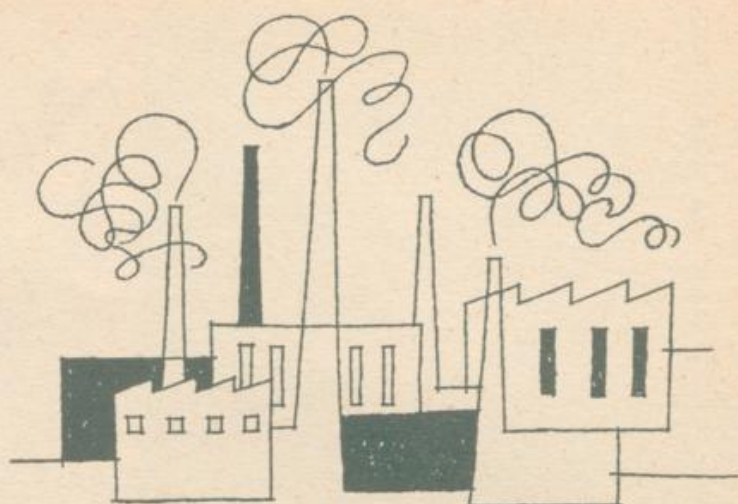

zur  
Arbeit  
und  
Erholung



mit der

**ESSENER VERKEHRS - A. G.**

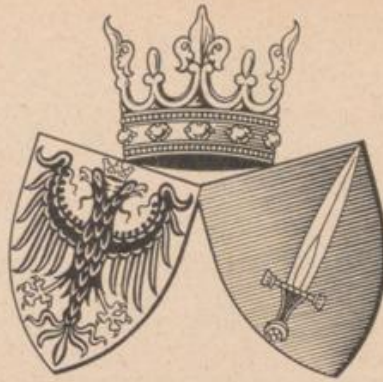

# WIRTSCHAFT UND LEBEN IN ESSEN 1957

Sonderdruck aus dem Essener Adreßbuch 1957

Schutzgebühr 3,50 DM



„Archiv-Verlag Hoppenstedt“ Dr. Merten KG. · Essen · Jägerstraße 23/25 · Ruf 23044/45

# ESSEN

## METROPOLE DES RHEINISCH-WESTFÄLISCHEN INDUSTRIEGEBIETES

mit bedeutenden Industrieunternehmen: Steinkohlenzechen, Kokereien, Eisen-, Glas- und chemische Werke, Lokomotivbau, Lastkraftwagenwerk, Maschinen- und Apparatebaufirmen, Textilfabriken

Sitz zahlreicher Spitzenverbände der Wirtschaft, öffentlicher Verbände und Behörden

Die Einkaufsstadt

### STADT DER FACHAUSSTELLUNGEN UND KONGRESSE

Städtischer Saalbau mit kleinen und großen Sälen Ausstellungshallen mit ausgedehntem Freigelände in unmittelbarer Nachbarschaft des Grugaparks und Haus der Technik

Vielseitige kulturelle Einrichtungen, Oper, Schauspiel, Waldtheater, Museen Folkwang-Kulturstätten, Fachschulen und Forschungsinstitute

Industriegelände und Werkshallen mit Gleis- und Versorgungsanschlüssen für industrielle Ansiedlungen aller Art. Stadthafen

### SEHENSWERT:

Münsterkirche (852) mit reichem Münsterschatz

Abteikirche Essen-Werden (8. Jahrhundert)

Grugapark und Botanischer Garten — der Blumengarten an der Ruhr

Vogelpark im Essener Stadtwald

Baldeneysee mit Möglichkeiten für jeden Wassersport

Villa Hügel mit wechselnden Ausstellungen inmitten gepflegter Parkanlagen

AUSKUNFT: Amt für Wirtschafts- und Verkehrsförderung, Essen, Rathaus, Ruf 2 07 51, Fernschreiber 0 857 730  
Verkehrsverein Essen e.V., Essen, Haus der Technik, Ruf 2 45 47/2 45 49, Fernschreiber 0 857 768  
Werbegemeinschaft Essen e.V., Essen, Jägerstraße 25, Ruf 3 22 51/52

## INHALTSVERZEICHNIS

Straßenkarte von Essen mit alphabetischem Straßenverzeichnis	
Geleitwort . . . . .	6
Vorwort . . . . .	7
Kultureinrichtungen . . . . .	8—9
„ESSEN, Stadt der Kongresse, Tagungen und Fachausstellungen“ von Herrn Beigeordneten H. Spies . . . . .	11—13
GRUGA . . . . .	14—19
„Aus der älteren Essener Kaufmannschaft“ von Prof. Dr. W. Däbritz . . . . .	21—23
ESSENER JAHRES-CHRONIK . . . . .	25—33
Alte Essener Firmen . . . . .	35—51
<b>Branchenverzeichnis</b> (weißer Teil) Industrie-, Handels- und Gewerbebetriebe und freie Berufe nach Branchen und Erzeugnissen alphabetisch geordnet.	
<b>Behördenteil</b> (gelber Teil) Staatliche und kommunale Behörden, Körperschaften des öffentlichen Rechts, öffentliche und kulturelle Einrichtungen, wirtschaftliche Organisationen, Parteien, Vereine.	
<b>Handelsregister</b> Handelsgerichtlich eingetragene Firmen mit Anschrift, Telefon-Nr. und <b>leitende Personen.</b>	

„ARCHIV-VERLAG  
HOPPENSTEDT“  
DR. MERTEN KG.  
ESSEN

Alle Rechte vorbehalten. Das Manuskript ist Eigentum des Verlages. Nachdruck,  
auch auszugsweise sowie die gewerbemäßige Benutzung von Anschriften zu Werbe-  
zwecken, ist untersagt und wird als Verstoß gegen die gesetzlichen Bestimmungen  
über unlauteren Wettbewerb (Gesetz v. 7. 6. 1909) bzw. als Verletzung des Urheber-  
rechts (Gesetz v. 19. 6. 1901) strafrechtlich verfolgt. Für die Richtigkeit der uns  
gemachten Angaben wird keine Gewähr übernommen. Für etwaige beim Druck  
und bei der Zusammenstellung dieses Buches entstandene Irrtümer haften wir nicht.



# KAUFM. PRIVATSCHULE DR. WESSEL

Maxstraße 60 u. Allianzhaus

**Tageslehrgänge**

Jahres- u. Zweijahresklassen für Volksschulentlassene  
und für Entlassene höherer Lehranstalten

Höhere Handelsklassen, Vorbildung mittlere Reife

**Abendlehrgänge**

für Berufstätige



Mensch und Technik • Der Essener Bildhauer Jean Sprenger schuf diese überlebensgroße Bronzeplastik für die Empfangshalle des KRUPP-Pavillons auf der Deutschen Industrie-Messe, Hannover.

## Im Mittelpunkt der Mensch

Schon Alfred Krupp betrachtete dies als den Sinn des Schaffens der Werksgemeinschaft. Große technische Aufgaben wurden immer in gemeinsamer Arbeit bewältigt; der Mensch aber blieb im Mittelpunkt – damals wie heute.

1836 gründet Alfred Krupp bereits eine Betriebs-Krankenkasse und eine Sterbekasse, deren Satzungen Bismarck für seine Sozialgesetzgebung als Vorbild dienen.

1858 entsteht eine Arbeiter-Pensionskasse.

1861 werden die ersten Werksarbeiterwohnungen gebaut.

1868 gründet Alfred Krupp die Konsum-Anstalten, um die Belegschaft mit guten und preiswerten Waren zu versorgen.

1871 Werkseigene Krankenhäuser und Erholungsheime stehen zur Verfügung;  
heute haben die Krupp-Krankenanstalten wieder 600 Betten, die von allen Bürgern unserer Stadt belegt werden können.

1899 Eröffnung der Bücherhalle, die heute 80000 Bände schöngestigten und belehrenden Schrifttums aus den verschiedensten Gebieten enthält.

1957 Die Mitarbeiter der Firma Krupp verfügen allein in Essen und Rheinhausen bis Ende 1957 wieder über 13500 Werkswohnungen, dazu über zwei Arbeiter-Wohnheime mit insgesamt 232 Bettplätzen. Außerdem werden seit einigen Jahren zahlreiche Eigenheime durch Arbeitgeberdarlehen finanziert.

Der Zweck der Arbeit soll das Gemeinwohl sein!

ALFRED KRUPP



FRIED. KRUPP • ESSEN



**D**ie Baulichkeiten auf «Villa Hügel» sind zu einem Teil der Schauplatz wechselnder Ausstellungen von erheblicher Bedeutung, und das dazugehörige «HAUS INDUSTRIEFORM» zeigt die «Ständige Schau formschöner Industrieerzeugnisse».

**I**n drei Stockwerken wird dort eine Auswahl von Emaillegeräten, Klein- und Großwerkzeugen, von Gebrauchsgegenständen aus Aluminium, Glas, Porzellan und Plastic, von Öfen, Herden, Kühlschränken, aber auch von Schreibmaschinen, Bezugstoffen, Teppichen usw. vorgeführt.

**D**ie «INDUSTRIEFORM Ständige Schau formschöner Industrieerzeugnisse» wurde seit ihrer Eröffnung im Oktober 1955 innerhalb eines Jahres von über 200 000 Personen besucht. Sie ist täglich geöffnet von 10 bis 19 Uhr. Zum Eintritt bedarf es nur der Parkbesucher-Karte.



*Nieswandt*

*Oberbürgermeister*



*Wolff*

*Stadtdirektor*

## *Zum Geleit!*

Zum vierten Male erscheint im Archiv - Verlag Hoppenstedt die Jahresschrift „Wirtschaft und Leben in Essen“. Die Aufsätze in ihrem Textteil vermitteln dem Leser einen guten Überblick über das vielseitige Strukturbild der Stadt Essen. In einem zweiten Teil sind die Industrie-, Handels- und Gewerbebetriebe sowie die Behörden, Kultureinrichtungen, Organisationen und Vereine übersichtlich zusammengestellt. Dies macht das Heft zu einem aktuellen und vielseitig zu verwendenden Nachschlagewerk. Ergänzt werden beide Teile durch eine eingehende Jahreschronik, wodurch dieses Werk neben seinem realen und praktischen, auch noch historischen Wert erhält. Rat und Verwaltung der Stadt Essen sind überzeugt, daß auch diese Ausgabe von „Wirtschaft und Leben“ wieder eine starke Resonanz und zahlreiche Interessenten finden wird.

Essen, im September 1957

Nieswandt *Oberbürgermeister*

Dr. Wolff *Stadtdirektor*



## VORWORT

*Es ist uns eine besondere Freude, immer wieder festzustellen, daß die jährlich mit dem Essener Adreßbuch erscheinende Sonderbroschüre „Wirtschaft und Leben in Essen“ in allen Kreisen ein starkes Echo gefunden hat. Durch den handlichen Stadtplan von Essen, das Firmenverzeichnis mit Angabe der Namen leitender Persönlichkeiten sowie das vervollständigte Behörden- und Vereinsregister ist „Wirtschaft und Leben“ für viele ein unentbehrlicher Helfer geworden und hat seinen festen Platz auf fast jedem Schreibtisch in Essen und Umgebung. Erfreut sind wir auch über die Anerkennung, die dieses Heft als repräsentativer Spiegel von Wirtschaft und Leben der Ruhrmetropole in vielen anderen Städten der Bundesrepublik und sogar von Interessenten in anderen Ländern und Erdteilen gefunden hat. Manche Großstadt hat inzwischen für ihren Raum diesen für Wirtschaft und Bevölkerung brauchbaren Dienst übernommen.*

*In der Gewißheit, mit der Herausgabe dieses Sonderheftes auf dem richtigen Wege zu sein, übergeben wir die Neuausgabe 1957 der Öffentlichkeit und hoffen, daß sie allen Benutzern gute Dienste und viel Freude bereitet.*

Der Verlag

# Die Kultureinrichtungen der

# Stadt Essen

Kulturamt, B. Hagen 2, Ruf 222551/52

## Die Bühnen der Stadt Essen

Opernhaus, Theaterplatz  
Waldtheater an der Schillerwiese  
Oper · Operette · Schauspiel

Auskunft im Kulturamt  
Ruf 222551/52  
Theaterkasse Ruf 32833

## Museum Folkwang

Essen, Bismarckstraße 64/66  
Fernsprecher 7 47 93

Sonderausstellungen in den wiederhergestellten Räumen des Museumsgebäudes, Bismarckstr. 66

### Besuchszeiten

täglich von 10 bis 18 Uhr  
— montags geschlossen —

## Ruhrland- und Heimat-Museum der Stadt Essen

Essen, Bismarckstraße 62  
Ruf 7 85 37

Wechelausstellungen, Bücherei- und Studienraum

Habachhammer im Nachtigallental Margarethenhöhe

Wissenschaftliche Schau- und Studiensammlungen zur Biologie, Geologie, Heimat- und Vorgeschichte und Volkskunde des Ruhrgebietes, Geschichte der Stadt Essen, ländliche- und völkerkundliche Sammlungen, Dienststelle des Kreisbeauftragten für Naturschutz und Staatlichen Pflegen für Bodennaturtümern, Geschäftsstelle mehrerer wissenschaftlicher Vereinigungen

### Besuchszeiten

täglich von 10 bis 18 Uhr  
— montags geschlossen —  
Eintritt frei

## Folkwangschule der Stadt Essen

Fachschulen für Musik, Tanz, Schauspiel und Sprechen

Essen-Werden, Abtei, Ruf 492451-53

## Das Städtische Orchester Essen

Symphoniekonzerte, Chorkonzerte  
Kammermusikveranstaltungen  
im Städtischen Saalbau, Huyssenallee

Auskunft im Kulturamt  
Ruf 222551/52  
Konzertkasse Ruf 32833

## Stadtbücherei Essen

Unterhaltung und seelische Bereicherung, Berufshilfe, Praktische Lebenshilfe, wissenschaftliche Erkenntnis  
finden Sie in den 250.000 Bänden der

Stadtbüchereien Essen

Hauptstelle Hindenburgstr. 25/27, Ruf 25617

Allgemeine Öffentliche Bücherei — Freihandbüchereien für Erwachsene und Jugendliche — Wissenschaftliche Abteilung — Musikbücherei — Blindenbücherei

### Zweigstellen

Altenessen, Rathaus  
Barbeck, Prinzestr. 42  
Heidhausen, Rathaus  
Heisingen, Rathaus  
Kornap, Sigombrowweg 8  
Kroy, Rathaus  
Kupferdreh, Am Markt 10  
Margarethenhöhe, Steile Str. 28  
Rüttenscheid, Sparkassengebäude  
Stadtweid, Amelstr. 1 (Fontheus)  
Steale, Dreiringstr. 7  
Stuppenberg, Rathaus  
Werden, Rathaus  
West, Bürohaus West

## Verwaltungs- und Wirtschafts-Akademie Essen

Essen, Hindenburgstr. 25/27, Ruf 30086

Systematische Berufsbildung auf wissenschaftlicher Grundlage, Sommer- und Wintersemester, Abschlussprüfungen: Wirtschafts-Diplom, Kommunal-Diplom, Verwaltungs-Diplom

## Volkshochschule der Stadt Essen

Essen, Hindenburgstr. 25/27, Ruf 30086

Schule der Erwachsenenbildung, Klärung und Vertiefung von Lebensfragen, Sommer- und Wintersemester

## Folkwang Werkkunstschule Essen

Graphik · Malerei · Metall · Plastik  
Leder und Papier · Holz · Textil · Foto

Essen-Werden, Abtei, Ruf 492451-53



## **VOLKSBANK ESSEN**

Die Bank der mittelständischen Wirtschaft

Essen, Akazienallee 2 · Essen-Altenessen, am Karlsplatz

# ESSEN

## Stadt der Kongresse, Tagungen und Fachausstellungen

Beigeordneter  
HEINRICH  
SPIES

Seit Jahren zählt die Stadt Essen wieder zu den großen Fremdenverkehrszentren. Sie hat ihren lange vor dem zweiten Weltkrieg begründeten Ruf als Stadt der Tagungen, Kongresse und Fachausstellungen nicht nur wieder herstellen, sondern auch weiter festigen können. Hand in Hand mit dem Wiederaufbau sind in weitsichtiger Planung

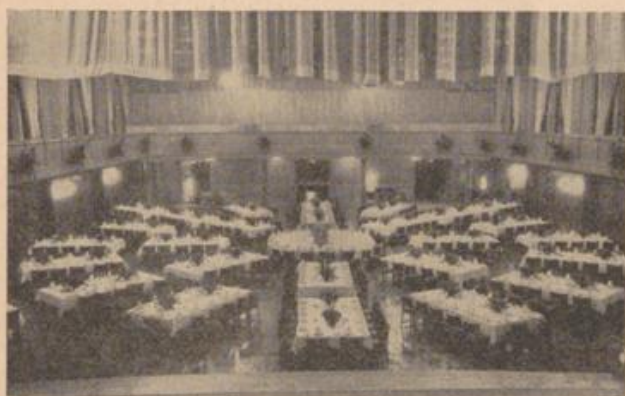

*Großer Saal im Städtischen Saalbau*

alle Voraussetzungen für den erstrebten und erreichten Erfolg geschaffen worden.

Die Entwicklung einer Stadt zum Fremdenverkehrszentrum beruht im wesentlichen auf dem Vorhandensein bestimmter wirtschaftlicher, kultureller, städtebaulicher oder landschaftlicher Vorbedingungen, ohne die alle Bemühungen der Stadtwerbung erfolglos bleiben müssen. In Essen sind diese Vorbedingungen in bemerkenswertem Maße gegeben oder geschaffen worden.

Auf der wirtschaftlichen Seite repräsentiert die Stadt Essen unter den Großstädten des Rheinisch-Westfälischen Industriegebiets, in dem sich die Schwerindustrie als Wirtschaftspotential einmaliger Dichte und Intensität konzentriert, unbestritten die Metropole, in der der Puls der Wirtschaft stärker spürbar ist als anderswo. Sie ist nicht zuletzt aus diesem Grunde auch Sitz einer Vielzahl von staatlichen Zentralbehörden, Spitzenorganisationen des öffentlichen Lebens und der Wirtschaft, wissenschaftlichen Instituten und Fachschulen.

Die selten große, auf seiner Bevölkerungsdichte beruhenden Konsumstärke des Reviers hat Essen, inmitten eines Einzugsgebietes von 10 Millionen Menschen liegend, zu dem gemacht, was dem Besucher als echte Aussage über die Bedeutung ihres leistungsfähigen Handels in Leuchtschrift am Hauptbahnhofsvorplatz ins Auge fällt, nämlich zur Einkaufsstadt des Ruhrgebiets.

Wie ein Phönix aus der Asche erwuchs nach den katastrophalen Zerstörungen des letzten Krieges aus den Trümmern eine moderne Großstadt. Eine Fülle von

architektonisch interessanten neuzeitlichen Großbauten und Hochhäusern, modernen Wohnhäusern und reizvollen Siedlungen haben in Verbindung mit einer planmäßigen großzügigen Durchgrünung der Stadt ein vollkommen neues Gesicht gegeben.

Ein dichtes Netz von Eisenbahnstrecken des Nah- und Fernverkehrs, unter ihnen die neuen elektrifizierten Strecken des Reviers, Omnibuslinien, 3 Bundesstraßen, — darunter der Ruhrschnellweg — und der Rhein-Herne-Kanal machen Essen zum bedeutendsten Verkehrsknotenpunkt des Ruhrgebiets.

In ihren historischen Sehenswürdigkeiten und inhalts- und schätzerreichen Museen und Sammlungen dokumentiert sich die über 1000 Jahre alte Kultur der Stadt, die in allen Äußerungen lebendigster Gegenwart in ihren zahlreichen kulturellen, künstlerischen und wissenschaftlichen Einrichtungen und modernen Schöpfungen der Technik wirksam ist.

Die vom Fremden immer wieder mit Überraschung festgestellte malerische und an Varianten reiche Schönheit der Landschaft, deren Glanzstücke der 450 000 qm große Grugapark, der 10 km lange Baldeneysee, der 1500 ha umfassende Stadtwald und das Kleinod des Hügelparks



*Sitzungssaal im Hotel Kaiserhof*

inmitten der umfangreichen Krupp'schen Waldungen sind, zeigen die andere, die liebliche Seite dieser Industriestadt. Die unter kluger Ausnutzung der topographisch günstigen Voraussetzungen gewachsene Aufteilung — Industrie im Norden, Wohn- und Erholungsflächen im Süden — gibt dem Bild der Stadt ein einmaliges Gesicht.

Die dargestellte besondere Situation prädestiniert die Stadt Essen geradezu für die Durchführung von Tagungen, Kongressen und Ausstellungen. Mit einer Reihe von durchweg neu aufgebauten und architektonisch reizvoll

# ESSEN

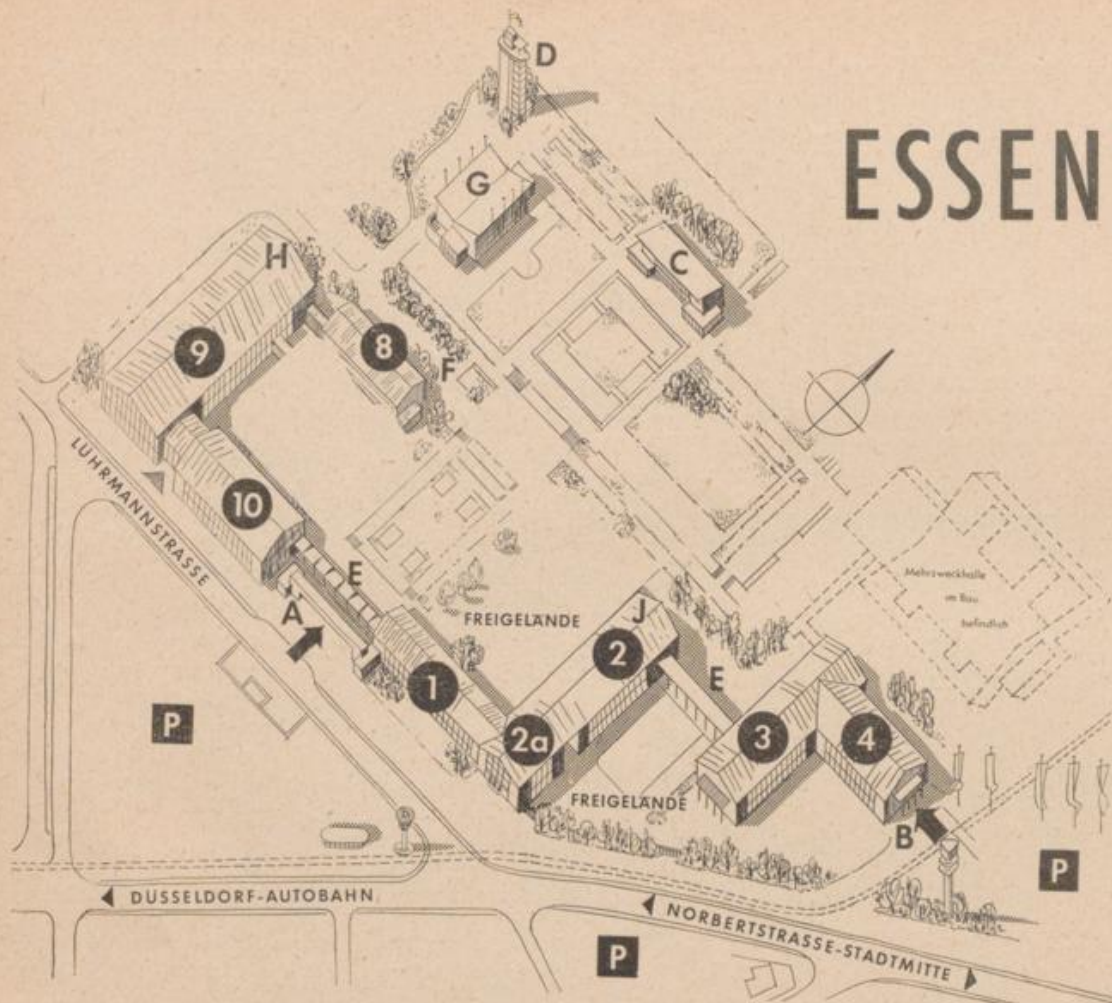

## die Stadt der technischen Fachausstellungen

verfügt über ein ideales, unmittelbar am Grugapark gelegenes  
Ausstellungsgelände

Rund 18 000 qm Hallenfläche gliedern sich in 

Bis zur Beendigung des endgültigen Wiederaufbaues der Aus-  
stellungshallen kann der z. Z. vorhandene Hallenraum durch  
Erstellung von Leichtbauhallen auf 30 000 qm erweitert werden

Halle 1	1 600 qm
Halle 2a	900 qm
Halle 2	2 100 qm
Halle 3	2 700 qm
Halle 4	1 500 qm
Halle 8	1 100 qm
Halle 9	4 400 qm
Halle 10	2 000 qm
Verbindungshallen	1 000 qm
Sonderschauhalle	800 qm
Freigelände	50 000 qm

Durchführung und Organisation aller Essener Fachausstellungen durch die

## Gemeinnützige Ausstellungsgesellschaft m. b. H.

Essen · Norbertstraße 2 · Ruf 7 30 54/55

gestalteten, mit allen modernen technischen Einrichtungen versehenen Tagungsstätten, unter denen der repräsentative Städtische Saalbau, das Haus der Technik, das Opernhaus, die Lichtburg, besonders ansprechende Säle und Konferenzräume in den großen Hotels und nicht zuletzt die weiträumigen modernen Hallen der Gemeinnützigen Ausstellungs-Gesellschaft hervorragen, erfüllt die Stadt Essen alle Voraussetzungen für einen guten und widerhallreichen Erfolg der in ihren Mauern durchgeführten Veranstaltungen. Die Zahl der seit Kriegsende stattgefundenen Kongresse und Tagungen mit Themen aller Lebensgebiete geht in die Hunderte. Viele von ihnen hatten über- und internationalen Charakter.

In dem neuzeitlichen, in unmittelbarem räumlichen Zusammenhang mit der Gruga stehenden Ausstellungsgelände stehen heute nach dem Wiederaufbau 18 000 qm in gedeckten Hallen und 50 000 qm im Freigelände zur Verfügung. Eine Bereicherung besonderer Art wird die im Bau befindliche architektonisch hochinteressante Mehrzweckhalle bringen. Als Kongreßhalle wird sie 8000 Besucher fassen, an Ausstellungsfläche einen weiteren Zuwachs von 9000 qm bringen. Nach Beendigung der geplanten Erweiterungsbauten werden rd. 32 000 qm Hallenfläche für Ausstellungszwecke zur Verfügung stehen.

Essen hat sich im Gegensatz zu vielen anderen Ausstellungsstädten bewußt auf Fachausstellungen spezialisiert, auf ein Gebiet, in dem die Stadt nicht nur besondere Erfahrungen besitzt, sondern auch eine bedeutende Tradition hat. Es verdient hervorgehoben zu werden, daß Essen bei der Planung seiner Ausstellungsvorhaben eine maßvolle Selektion walten ließ und bei der Vielzahl der sich anbietenden Themen stets darauf bedacht war, nur solche Veranstaltungen durchzuführen, die sowohl den öffentlichen als auch den Interessen der Wirtschaft gerecht wurden.

Es ist aus Raumgründen nicht möglich, auch nur die bedeutendsten Ausstellungen im einzelnen zu erwähnen, beträgt doch die Zahl der seit 1949 veranstalteten Ausstellungen heute schon mehr als 50.

Mit diesen auf dem Ausstellungsgelände durchgeführten Veranstaltungen ist das Essener Ausstellungsprogramm jedoch keineswegs erschöpft. In der von der Familie Krupp für kulturelle Zwecke zur Verfügung gestellten Villa Hügel finden laufend in wechselnder Folge Kulturveranstaltungen und Kunstausstellungen statt, die sich eines guten Zuspruches erfreuen. Die im großen Haus 1956 durchgeführte große kulturhistorische Ausstellung „Werdendes Abendland an Rhein und Ruhr“ hat in aller Welt Aufsehen erregt. Das kleine Haus beherbergt unter der Bezeichnung „Industrieform“ eine ständige Ausstellung

formschöner Industrie-Erzeugnisse. Das Museum Folkwang, dessen Wiederaufbau soeben den ersten Bauabschnitt vollendet hat, bietet abwechslungsreiche Gemälde- und Skulpturen-Ausstellungen.

Eine Reihe alljährlich wiederkehrender Sonderveranstaltungen, u. a. das traditionelle Baldeneyseefest und die weit über das Revier hinaus bekannten Essener Lichtwochen vervollständigen das umfangreiche Fremdenverkehrsprogramm der Stadt Essen.

Vielfältig wie die Formen des Stadtbildes sind auch die Stätten gastlicher Rast und längeren Verweilens. In mehr



*Im Stadtgarten am Städtischen Saalbau*

als 50 durchweg nach dem Kriege neu gestalteten Hotels und Gaststätten können alle Ansprüche auf eine gepflegte Unterkunft befriedigt werden. Die Spannweite der Gastronomie reicht von der gemütlichen Bierstube bis zum komfortablen Luxushotel. Küche und Keller bieten eine reiche Auswahl für jeden Geschmack.

Die Zahl der übernachtenden Fremden ist von rd. 40 000 im Jahre 1948 auf rd. 147 000 im Jahre 1956 angewachsen, darunter 13 500 Ausländer. Die Gesamtzahl der Übernachtungen stieg von rd. 86 000 im Jahre 1948 auf rd. 301 500 im letzten Jahre.

Die Stadt Essen, deren Name schon vor den beiden Weltkriegen dank eines beispiellosen Aufstiegs im 19. und 20. Jahrhundert einen guten Klang besaß, hat ihren Rang als Herzstück des wirtschaftsintensiven Raumes zwischen Ruhr und Lippe mit ihrem gesunden und regen wirtschaftlichen, gesellschaftlichen und kulturellen Leben behaupten und in steigendem Maße verbessern können.

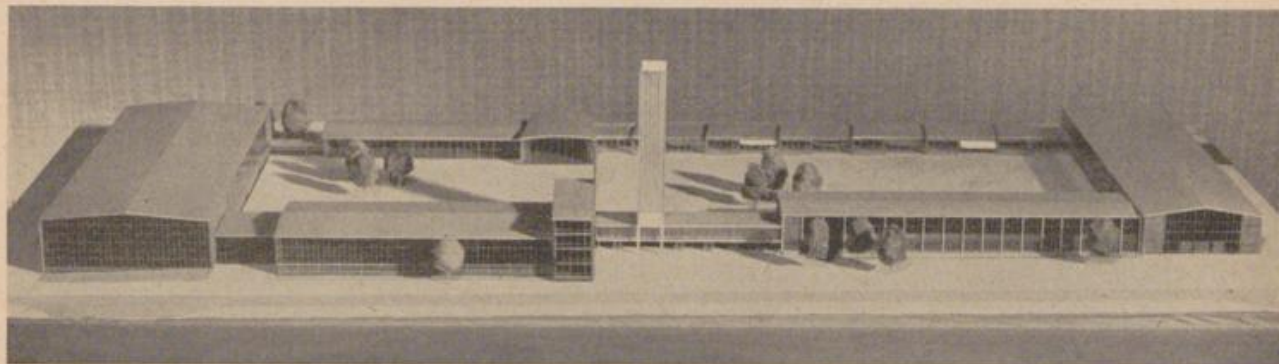

*Modell für weitere Ausstellungshallen*

*Fotos: Städt. Bildstelle*

# Grugapark

MIT DEM BOTANISCHEN GARTEN DER STADT ESSEN



Geöffnet von April bis Oktober



Inh.: B. van Heeswyk  
 Telefon: Essen 74104

Zwischen dem Rotwildgehege und der Brücke, die zum „Botanischen Garten“ führt, stand vor nunmehr 25 Jahren ein einfaches Holzhaus in nordischem Stil. Der Anfang einer behaglichen, durch all die Jahre liebevoll gepflegten Gastlichkeit. So ist es denn auch selbstverständlich, wenn der Besitzer, Herr B. van Heeswyk, bereits im Jahr 1938 in einem Steinhaus bis zu 300 Gästen Raum und damit weitere Möglichkeit für eine Entspannung in schönster Umgebung bot.

Der Krieg vernichtete auch hier. Doch was er zerschlug, wurde noch schöner wieder aufgebaut. Tausend Gäste finden heute Platz in einem modernen, mit allem Komfort ausgestatteten Gästehaus. In einer ausgedehnten Gartenanlage, in der farbfreudige Sonnenschirme das Grün einer schattigen Ahornallee angenehm unterbrechen, finden viele die Erholung und Abwechslung, die ihnen neue Kräfte für die tägliche Arbeit in der nervösen Hast der Großstadt schenkt. Das angrenzende Hirschgehege vertieft die wohltuende Atmosphäre der friedlichen Natur.

Von der Zweigert- und Virchowstraße führt die Autoanfahrt über den Kulshammerweg zu diesem beliebten Lokal. Auf einem eigenen Parkplatz können bis zu 50 Fahrzeuge bewacht werden. Geschmackvoll eingerichtete Räume stehen für gesellschaftliche Veranstaltungen und für Konferenzen zur Verfügung.

Zu allen Jahreszeiten liegt hier das Ziel geschlossener Gesellschaftsfahrten, denn von allen Gaststätten der Gruga ist der Hirschgarten im Sommer und im Winter geöffnet.

Ein Ausflugslokal von ganz besonderem Reiz.



*Ein Kleinod  
 der Behaglichkeit  
 inmitten  
 sommerlichen  
 Treibens*





*Das imposante weiße Terrassengebäude bietet einen unvergesslichen Blick auf die blumenumrankten beleuchteten Wasserspiele*

HAUPTGASTSTÄTTE  
**GROSSER BLUMENHOF**

Inhaber E. Heiming · Fernruf 73075



*Ausblick von der Rückseite des „Blumenhofes“ auf den großen Blumen-Anger, die Dahlien-Arena und den Botanischen Garten*

Seit nunmehr 25 Jahren sind mit dem Begriff „Gruga“ auch die Heiming-Betriebe im Grugapark verbunden. Der älteren Generation wird noch der „Rosenhof“ in guter Erinnerung sein. Das bekannte „Haupt-Café“ und „Hauptrestaurant“ bot für 3000 Besucher Platz. Auch wissen wir uns noch der Gaststätten „Sonnenblume“ und „Kunsteisbahn-Gaststätte“ sehr wohl zu erinnern.

Heute bewirbt der „Große Blumenhof“ 5000 Gäste mit einer auserlesenen Küche und Konditorei. Täglich spielen bekannte Kapellen zum Tanz und zur Unterhaltung auf. In wechselnder Folge bilden Operetten-Abende, Blumenfeste, Hausfrauen-Nachmittage, Modenschauen und Feuerwerke ein gern erlebtes Sommerprogramm.

Fertige **Drahtzaun-Einfriedigungen**

für alle Zwecke

**Drahtgittertore**

liefert

**Rösler Draht G.m.b.H.**

Postfach

Essen

**Michael Schmidt KG**

Essen, Viehofer Platz 3-4 F 2 46 17 Gegr. 1900

Zweigstelle: E.-Stadtwald, Frankenstr. 252 F 4 26 56



Gärtner- und Siedlerbedarf  
Garten- und Feldsaaten  
Pflanzenschutz- und Schädlings-  
bekämpfungsmittel, Kunstdünger  
Futtermittel, Tierschutzgerät  
Zoologische Einrichtungen

*Wenn Sie ohnehin*

*im Zentrum sind . . .*

informieren Sie sich unverbindlich bei  
Stuckwisch über die neue Mode. Drei Gründe  
sprechen dafür:

- Stuckwisch kann Ihnen immer etwas Neues  
zeigen an Kleidern, Mänteln, Röcken, Blusen
- Sie haben viel Platz und Zeit zum Ausschauen
- Sie werden fachkundig bedient und beraten

Wir freuen uns immer über Ihren Besuch

*W. Stuckwisch*



*Im Botanischen Garten*

Handwerkliche Neuheiten in eigener Werkstatt

ESSENER  
SCHIRMFABRIKATION  
**Schüffler**

ESSEN

Haus am Kettwiger Tor

**Taschenschirme**

*Original Knirps*

*Herrenschirme*

*Modeschirme*

*Sportschirme*

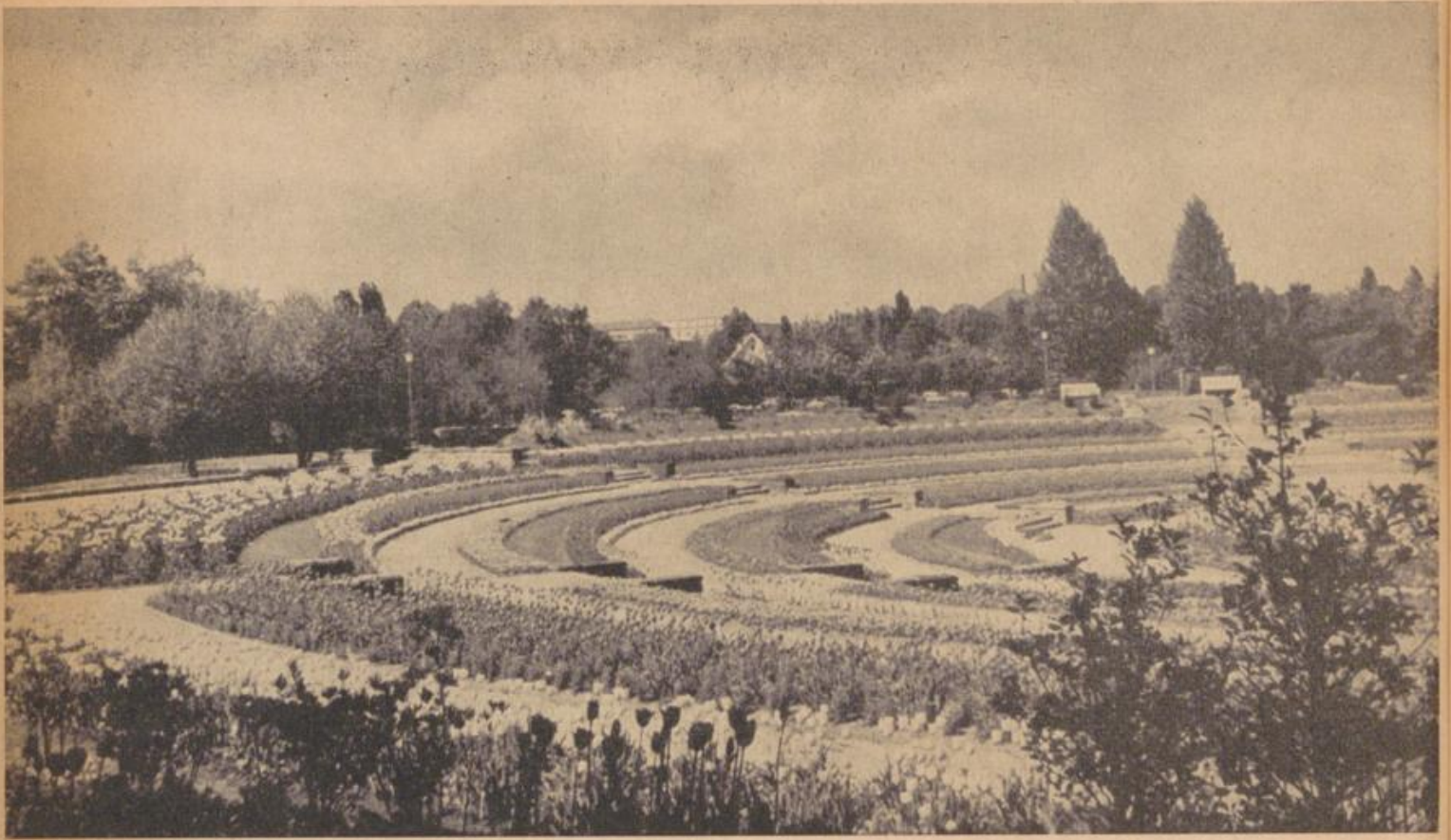

*Die Dahlienarena*

*Eingang zum  
Aquarium*



*Das Seehundbecken*



# GRUGAPARK

UND

## BOTANISCHER GARTEN

DER STADT ESSEN

*Das  
Gartenparadies  
des Ruhrgebietes*

GEÖFFNET VOM APRIL BIS OKTOBER

Entstanden aus der Großen Ruhrländischen Gartenbau-Ausstellung 1929, größer und schöner geworden durch die Reichsgartenschau 1938, erhielt der Grugapark der Stadt Essen, dem sich der Botanische Garten anschließt, nach dem Kriege ein neues Gesicht. Die Anlagen umschließen ein 350 000 qm großes Gelände.

Mustergültige Vorschläge zur Gestaltung von Gärten aller Art (einschl. Verwendung von Stein und Wasser), zur vielseitigen Verwendung von Pflanzen (Gehölze, Stauden, Sommerblumen)

Wertvolle Gehölzsammlungen	Wasserspiele
tropische Gewächse	Parkbeleuchtung
Sondergärten	Tiergehege
Alpinum	Kinderspielplätze
Geolog. Wand	Gruga-Kleinbahn

Im Anschluß an den Grugapark und Botanischen Garten befindet sich die Gartenlehranstalt Essen und der Lehrhof der Kleingärtner zur beruflichen Ausbildung in allen Fragen des Gartenbaues.

Gepflegte Gaststätten mit Konzert und Tanz



# Firmen mit Tradition



Das Fachgeschäft mit alter Tradition

Franz Brendgen

JUWELIER

ESSEN · Limbecker Straße 4

Goldmedaille der Weltausstellung Paris  
für eigene Werkstattarbeiten



## Troullier



backt  
seit  
1866



# AUS DER ÄLTEREN ESSENER „KAUFMANNSCHAFT“

von Prof. Dr. W. Däbritz

Die Stadt Essen gilt heute in der Welt als die Kruppstadt und die Zentrale des Ruhrkohlenbergbaus. Hierzu ist sie indessen erst im Verlauf der letzten hundert Jahre geworden, und dabei ist zumeist in Vergessenheit geraten, was in der vorausgegangenen Zeit ihre Bedeutung ausgemacht hat. Dank ihrer günstigen Verkehrslage gab ihr, selbstverständlich nach den damaligen Maßstäben, der Handel, die „Kaufmannschaft“ das entscheidende Gepräge. Von Holland kamen über Wesel Kolonialwaren wie Kaffee, Zucker, Rosinen, Reis, Oel, Gewürze herein, und eine Reihe verschiedener Geschäfte befaßte sich damit, sie in Essen und seiner weiteren Umgebung zu vertreiben. Andererseits bildete die Stadt den Umschlagsplatz für mancherlei im bergisch-märkischen und westfälischen Hausfleiß hergestellte Manufaktur- und Kurzwaren wie Textilien, Kleineisenwaren u. ä., die in Essen und seinem Hinterland ihren Markt fanden.

Noch um die Mitte des 19. Jahrhunderts zählte die Stadt nur etwa 8 000 Einwohner. Dann aber setzte, einer Springflut vergleichbar, eine rapide Zunahme ein. Um die Jahrhundertwende, nachdem die ersten Eingemeindungen begonnen hatten, waren es etwa 120 000 und nach den weiteren großen Eingemeindungen der 1920er Jahre nahezu 500 000.

Mehr als dies bisher in der ortsgeschichtlichen Forschung geschehen ist, sollte der Tatsache nachgegangen werden, daß im Lauf dieser „industriellen Revolution“ auch der Essener Handel und insbesondere der Einzelhandel eine völlig neue Struktur erhalten hat. Nach wie vor blieb es Aufgabe des letzteren, die Bevölkerung mit Verbrauchsgütern, mit Lebensmitteln, Textilien, Hausrat wie auch mit Gegenständen eines gehobenen Bedarfs zu versorgen. Aber ihre Bewältigung setzte eine ständige elastische Anpassung an das sprunghafte Wachstum unserer Stadt voraus und nötigte dazu, neue leistungsfähige Handels- und Geschäftsformen auszubilden. Die Werkskonsumanstalten, allen voran diejenige der Firma Krupp, und die aus der Arbeiterbewegung stammenden Konsumgenossenschaften, als bedeutendste ihrer Art die einstige Essener „Eintracht“, sind hier zu nennen. Es entstanden Warenhäuser allumfassender Art und bedeutende Spezialgeschäfte, wobei ja zugleich darauf zu verweisen ist, daß Essen sich mehr und mehr zur Einkaufsstadt für weite Gebiete des gesamten Reviers entwickelte oder von Essen ausgehende Kaufhäuser an benachbarten Plätzen Filialbetriebe errichteten. Aber gerade der Handel bietet tüchtigen, wagemutigen Naturen jeder Art Betätigungsmöglichkeiten und so ist zu den alten bodenständigen Firmen seit der Mitte des vorigen Jahrhunderts ein ständiger Zugang von außen her gekommen, angezogen durch die sich hier bietenden Betätigungs- und Verdienstmöglichkeiten.

Gerade diese Vorgänge sollten lokalgeschichtlich wesentlich gründlicher geklärt werden. Die folgende Darstellung will hierzu einen kleinen Beitrag liefern. Der Auswahl der dargestellten Persönlichkeiten liegt keinerlei Prinzip zu Grunde. Allein schon aus Raumgründen wurden nur wenige gebracht und zwar solche, für die einiges Material zur Verfügung stand. Vielleicht ist es eine Nebenwirkung dieser Studie, daß sie auch bei anderen Firmen mit einiger Vergangenheit den Sinn für die Geschichte des eigenen Hauses anregt und damit weitere Rückblicke, wie sie im folgenden gegeben werden, ermöglicht.

## D. A. Klein · 1821 - 1898

Daniel August Klein wurde 1821 in dem bergischen Städtchen Runderoth geboren. Wann und wie ihn sein Weg nach Essen geführt hat, ist nicht bekannt. Hier aber fand er in Ida Carolina Wilhelmi seine Lebensgefährtin. Ihr Vater Johann Wilhelmi, „Kaufmann, Sammler und Altertumsfreund“, wie die Unterschrift unter dem einzigen von ihm erhaltenen Bild lautet, war einer der vornehmsten Repräsentanten der älteren Essener Kaufmannschaft, und Daniel A. Klein trat damit in den großen Kreis der Wilhelmschen Verwandtschaft ein, zu der die Familien Krupp, Schulz, Ascherf, J. Hammacher u. a. gehörten. 1852 machte er sich selbständig, erwarb am Flachsmarkt ein Haus, das

manchem alten Essener noch in Erinnerung sein wird, und etablierte daselbst ein Tuch-, Manufaktur- und Modewarengeschäft unter der Firma „D. A. Klein“. Neben Manufakturwaren wurden Bettwerk, Tücher, Röcke und besonders Herrenstoffe geführt, für welche Daniel A. Klein tüchtige Schneider zur Anfertigung der Anzüge an Hand hatte. Hinzu traten im Wechsel der Mode Blusen und Kleider, zu deren Herstellung zahlreiche Heimarbeiterinnen tätig waren. Getragen von dem ehrenwerten Geist seines Inhabers war es ein Betrieb bester alter Art und noch stark persönlich gefärbt. So wird berichtet, daß sich in einem rückwärtigen Geschäftsraum ein Aquarium befand, neben welchem an bevorzugte



Kunden eine Tasse Kaffee gereicht wurde.

1898 ist Daniel A. Klein gestorben. Aus kleinen Anfängen waren die Geschäftsumsätze inzwischen erheblich gewachsen, dabei aber auch das Haus am Flachsmarkt unzulänglich geworden, so daß die folgende Gene-

ration vor die Notwendigkeit einer Erweiterung gestellt wurde. Zunächst konnten die Kinder sich hierzu nicht entschließen und haben zeitweise die Auflösung der Firma erwogen, bis der älteste Sohn Emil Klein die Weiterführung übernahm. Von ihm ist sie alsdann auf seinen Neffen

Richard Neuhaus übergegangen und heute liegt sie in der Hand von dessen Sohn. Das Haus am Flachsmarkt ist im letzten Krieg ein Opfer der Bomben geworden. Inzwischen aber ist der heutige stattliche Neubau in der Kettwiger Straße errichtet worden.

#### Conrad Troullier · 1826 - 1898



Großvater und Vater von Conrad Troullier haben im Oberland zu Gondorf an der Mosel das Bäckerhandwerk betrieben. Der Name deutet darauf hin, daß die Familie ehemals im Französischen beheimatet gewesen ist.

Der 1826 geborene Sohn ergriff den Beruf seiner Vorfahren, verbrachte seine Lehrzeit im väterlichen Betrieb und hat alsdann nach altem Brauch als Handwerksbursch, „das Ränzlel auf dem Rücken und den Knotenstock in der Hand“, West- und Süddeutschland durchwandert. Den besonderen Anlaß, der den 40jährigen bestimmte, sich in Essen niederzulassen, wissen wir nicht. Hier gründete er 1866 eine Bäckerei, in der er das heimatische Oberländer Brot in Essen und seiner Umgebung einfuhrte, das wegen seiner Güte bald regen Absatz fand. Es wird berichtet, daß ihm hierbei seine Ehefrau die beste Stütze gewesen ist. Neben der Führung des Haushaltes war sie im Laden tätig und suchte den Essener Wochenmarkt auf, um Käufer für das „Troullier-Brot“ zu gewinnen.

Conrad Troullier ist 1898 gestorben. Schon zuvor war sein 1872 geborener Sohn Conrad, der zweite dieses Vornamens, im väterlichen Geschäft tätig gewesen. Mit seiner Person ist die Entwicklung des ursprünglich be-

scheidenen Betriebes zu einem Unternehmen eingeleitet worden, das die technischen Fortschritte zu nutzen wußte, indem er die Handarbeit mehr und mehr durch Maschinen ersetzte und damit zugleich Herstellung und Absatz erheblich steigerte. Sein Vater hatte bereits im Jahre 1871 den Betrieb von der Viehoferstraße in die Schwanenkampstraße verlegt. 1914 verlegte alsdann der Sohn einen erweiterten Betrieb zur Ottilienstraße, wo er sich noch heute befindet. In der folgenden Generation stand der dritte Conrad Troullier, geboren 1898, an der Spitze des Unternehmens, das er durch umfassende Erweiterungen zu einer leistungsfähigen Brotfabrik gestaltete. Ein tragisches Geschick hat 1945 beim Einmarsch der amerikanischen Truppen seinem Leben ein Ende gesetzt. Damit ist der Wiederaufbau des im Kriege gänzlich zerstörten Betriebes in der Nachkriegszeit zur Aufgabe seiner Gattin Anne Troullier geworden und der Erfolg ihres Tuns bestätigt aufs neue, was Frauenkraft in schwerster Zeit vermag.

#### Fidelis ten Brink · 1834 - 1913



Die Familie ten Brink hat eine besonders interessante Vorgeschichte. Die Akten berichten hierüber, daß sie ein altes westfälisches Kaufmannsgeschlecht war, das, in Ibbenbüren bei Osnabrück beheimatet, sich 1679 zum Teil im benachbarten

Mettingen ansässig machte. Sie besaß eigene Overseeschiffe, mit denen sie den Handel über Holland nach Indien und Südamerika betrieb. Im Jahre 1809 ging das Handelsschiffahrtsgeschäft infolge der Kontinentalsperre und der Kaperei der Engländer verloren. Die Familienzweige verstreuten sich in alle Welt.

Fidelis ten Brink war 1834 in Amsterdam geboren. Viele Mettinger Kaufleute hatten dort ihre Kontore und Geschäfte. Als Sohn eines gebürtigen Mettingers zog es den jungen Fidelis nach Deutschland und er eröffnete im Alter von 22 Jahren in Essen an der Limbecker Straße, Ecke Schwarze Horn, ein Geschäft für Galanterie- und Luxuswaren. Nebenher wurde in Wuppertal eine Besteckfabrik betrieben und im Jahre 1896 ließ er ein für damalige Begriffe imposantes mehrstöckiges Geschäftshaus mit manchen modernen, in Essen noch nicht bekannten Einrichtungen erbauen. Die verschiedenen Abteilungen beanspruchten viel Platz, und es erwies sich als richtig, die Limbecker Straße gewählt zu haben. Sie wurde

später die beste Geschäftsstraße unserer Stadt. Eine Filiale für Erzeugnisse der Schmuckwarenbranche schloß sich im Eckhaus Limbecker Straße 7 an. Das Kunstgewerbehaus Fs. ten Brink war im ganzen Industriegebiet bekannt und stand an führender Stelle.

Verheiratet war Fidelis ten Brink mit der Tochter Bernhardine des Amtsgerichtsrates Dr. Franz Reese aus Brakel bei Paderborn. Sie starb 1912 nach überaus glücklicher Ehe und ein Jahr darauf folgte ihr Fidelis ten Brink im Tode nach. In dem Kondolenzschreiben des damaligen Essener Oberbürgermeisters Holle an die Hinterbliebenen findet sich der Satz: „Mit dem Heimgegangenen verlieren wir einen alten Mitbürger, den edle Bürger-tugenden zierten und der sich deshalb allgemein größter Wertschätzung erfreute.“

Von den neun Kindern, die der Ehe entsprossen waren, übernahmen die drei Söhne Conrad, Franz und Hermann inzwischen die Führung des väterlichen Unternehmens.

### Friedrich Arens · 1858-1941

Friedrich Arens, geboren 1858, war der Sohn eines zu Fredeburg im Hohen Sauerland ansässigen Kaufmanns. Dem väterlichen Beruf folgend, begann er 1872 mit einer Lehrzeit in Dortmund und ging 1875 zu der Firma Friedrich Mertens in Iserlohn, einem Textileinzelhandel, woselbst er sich weiterbildete. Als dann tat er den entscheidenden Schritt: Angelockt durch die erfolgversprechende Industrialisierung des Ruhrgebietes mit der hierbei zu erwartenden Erweiterung des Marktes für Konsumgüter siedelte er nach Essen über und übernahm hier 1885 ein kleines Geschäft in Textilien, die Firma Friedrich Schulte, die damit zum Grundstock des heutigen Unternehmens geworden ist. 1891 heiratete er Gertrud Mertens aus Bochum und im gemeinsamen Schaffen der Ehegatten nahm die neue Firma eine gedeihliche Entwicklung. 1898 wurden neue erweiterte Geschäftsräume auf der Limbecker Straße 15 bezogen.

Daß damals indessen noch patriarchalische Verhältnisse herrschten, wird dadurch beleuchtet, daß ein Teil des Personals im Geschäftshaus wohnte, in welchem auch die Angestellten beköstigt wurden. Bereits im folgenden Jahrzehnt reichten aber auch diese Räume nicht mehr aus. Deshalb entschloß sich Friedrich Arens zu einem großzügigen modernen Neubau in der Limbecker Straße 11, und hier wurde das in rotem Sandstein errichtete „Rote Haus“ 1907 eröffnet. Es konnte zu damaliger Zeit als eine architektonische Sehenswürdigkeit unserer Stadt gelten. Die Firma war überdies wegen der Güte ihrer Ware und der Reichhaltigkeit ihres Sortiments weit über Essen hinaus tätig: ein Spezialgeschäft für Textilien aller Art wie Wäsche, Herren- und Damen-Unterzeug, Strümpfe, Kleidung, Kurz- und Strickwaren, Garne u. a. m.

Friedrich Arens ist 1941 gestorben. Seine Gattin und treue Helferin ist ihm 1942 im Tode gefolgt. Die

Fliegerangriffe haben auch das „Rote Haus“ völlig zerstört, 1946 bis 1957 ist es aber in zeitgemäßer Neugestaltung wieder aufgebaut worden. Die Geschäftsführung haben die beiden Söhne Walther und Richard Arens übernommen.

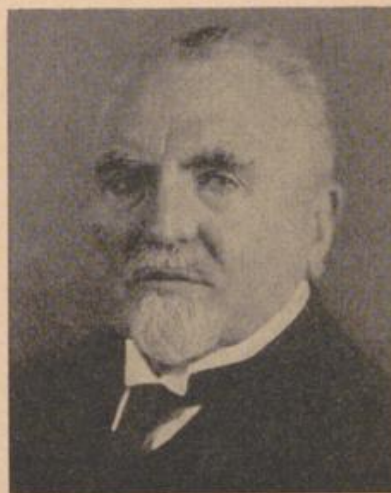

### Franz Brendgen · 1864-1945

Franz Brendgen's Vater war der in Erle bei Dorsten geborene Franz Heinrich Brendgen. 1860 ehelichte er in Essen die Witwe Amalie vom Ende, die aus Gummersbach stammte. Beider Wohnung war die Hausecke Limbecker Straße 6 und Kopstadtplatz 4, woselbst sie nunmehr eine Gastwirtschaft betrieben. Ihr ältester Sohn Franz, 1864 geboren, wählte als Beruf das Goldschmiedehandwerk, das er bei dem Essener Goldschmiedemeister August Linden erlernte, und kehrte nach einigen in Köln und Wiesbaden verbrachten Gesellenjahren nach Essen zurück. Hier richtete er im elterlichen Haus 1888 eine eigene Goldschmiedewerkstatt ein, der er im folgenden Jahr ein Ladengeschäft anfügte. Zur selben Zeit vermählte er sich mit Maria Conrad aus Essen. 1893 erwarb er das seinem Elternhaus gegenüberliegende Grundstück Limbecker Straße 4 und erbaute daselbst ein eigenes Wohn- und Geschäftshaus. Essen ist schon seit alters ein Sitz des Goldschmiedehandwerks gewesen, was sich u. a. aus dem

Schmuckbedarf des Essener Stifts erklärt; doch ist hierüber wenig bekannt. In späterer Zeit war das führende Geschäft dasjenige, das Wilhelm Ascherfeld 1750 am Flachsmarkt eröffnet hatte. Die Ascherfelds waren ein alteingesessenes Essener Geschlecht, verwandtschaftlich verbunden mit der Familie Krupp und der des bereits mehrfach erwähnten Johann Wilhelmi. Eine der fünf Töchter des „alten Wilhelmi“ hatte Friedrich Krupp, den Begründer der Gußstahlfabrik, eine andere den Kaufmann Carl Schulz und eine dritte den Goldarbeiter Johann Arnold Ascherfeld geheiratet. Als dessen Nachfahre Wilhelm Ascherfeld verstarb, ohne einen Nachfolger zu hinterlassen, war das Geschäft 1897 aufgelöst worden und dank freundschaftlicher Übereinkunft ging daraufhin die Mehrzahl der Ascherfeldschen Kundschaft an Brendgen über.

Franz Brendgen hatte seine Firma, dank seinem unermüdlichen Fleiß und der Liebe zu seinem schönen Beruf, zu großer Blüte gebracht.

1945 ist er gestorben. Bis in sein hohes Alter ist er ein begeisterter

Turner gewesen und der „Turn- und Sportverein 1859“, der älteste Essener Verein dieser Art, hat sein Andenken in der „Franz-Brendgen-Riege“ bis heutigen Tages erhalten. Seit 1924 hat sein Sohn Ernst Brendgen das Geschäft erfolgreich weitergeführt und nach Zerstörung des alten Gebäudes 1943 an gleicher Stelle in der Nachkriegszeit einen Neubau aufgeführt.



*Selbst die vorstehende knappe und, wie gesagt, fast zufällig getroffene Auswahl vermag mancherlei Einblicke in die Entwicklung zu vermitteln, die, getragen von der seit der Mitte des 19. Jahrhunderts einsetzenden Expansion unserer Stadt, der hiesige bürgerliche Einzelhandel gewonnen hat. Alle hier behandelten Firmen sind von Zugewanderten gegründet worden, die aus der weiteren, besonders der westfälischen Umgebung den Weg nach Essen gefunden haben. Zumeist haben sie sich in oder nahe der Limbecker Straße niedergelassen, die damals wegen der Entfaltung der Firma Krupp ihre heutige Bedeutung gewann, während zuvor die Viehofer Straße Essens Hauptgeschäftsstraße gewesen war. Und schließlich ist auch dies als ein immer wiederkehrender Zug hervorzuheben, daß das Gedeihen dieser Einzelhandelsgeschäfte der engen Zusammenarbeit der Ehegatten ihrer Inhaber zu danken gewesen ist.*



NORDRHEIN-WESTFÄLISCHE  
VOGELSCHUTZWARTE ESSEN-ALTENHUNDEM

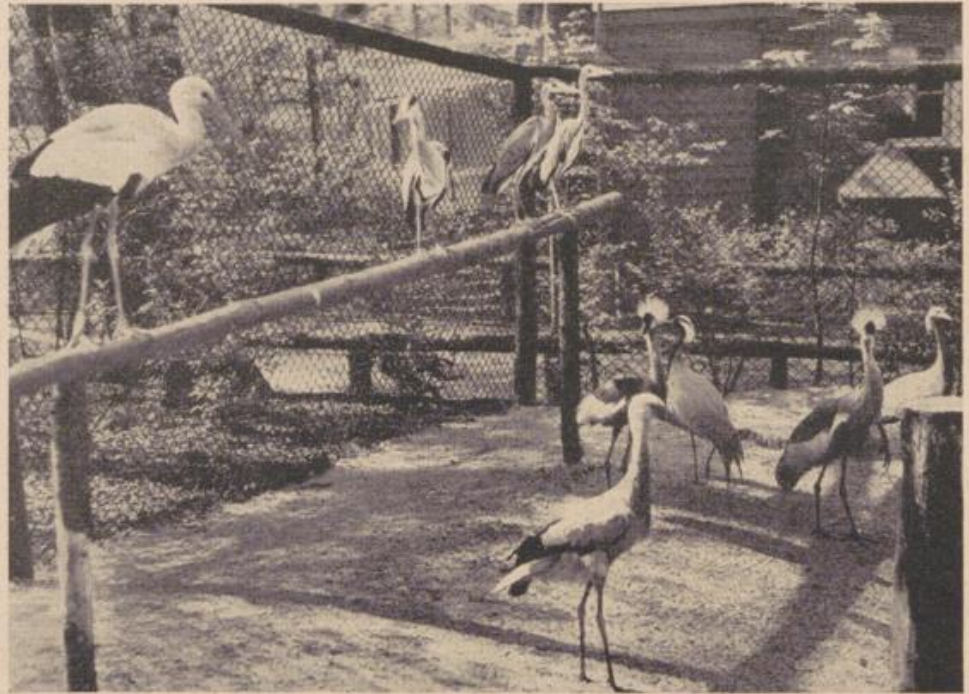

Auskünfte über alle Fragen des Vogelschutzes als Tierschutz und Naturschutz, über zweckentsprechende Ansiedlung der Vögel als Schädlingsvertilger und zur Belebung der Heimat sowie über Schadvogelbekämpfung.

Institut für angewandte Vogelkunde, Sitz Essen  
Geschäftsstelle: E.-Stadtwald, Eichenstr. 12, Ruf 41918  
Ausstellungs- und Lehrräume:  
Im Vogelpark der Stadt Essen, Frankenstr. 298a  
Zuständigkeitsbereich: Nordrhein-Westfalen

*Reiches Anschauungsmaterial im Ausstellungsraum!  
Lernt die einheimische Vogelwelt kennen und schützen!  
Besucht die Vogelschutzwarte und den Vogelpark!*

**VOGELPARK DER STADT ESSEN**

Essen-Stadtwald, Frankenstraße 298a, Ruf 41918

Erfrischungen im Park

Unterhält einheimische und fremde Vögel in vielen und auch seltenen Arten

Bruterfolge besonders bei Schwarzen Störchen, Weißen Störchen, Fischreiher, Uhus, Hohltauben, Turteltauben, Kolkraben und anderen

Zufahrtswege: Straßenbahnlinie 15 und 17, Haltestelle Heisinger Straße Eisenbahn: Bahnhof Essen-Stadtwald (8 Minuten)

# ESSENER JAHRES-CHRONIK

Chronik des Essener Wirtschaftslebens VOM 1 - 7 - 1956

BIS 30 - 6 - 1957

WIRD FORTGESETZT

1. 7. Der Hauptgeschäftsführer der Kreishandwerkerschaft, Dr. H. Lamers, feiert sein 25jähriges Berufsjubiläum. Als Ratsmitglied vertritt der Jubilar seit 1952 die Interessen des Handwerks in den verschiedensten Ausschüssen.
1. 7. Die Dorotheen-Apotheke in E.-Rüttenscheid wird wiedereröffnet. Als Nachfolger des verstorbenen Apothekers E. Petermann ist Apotheker H. Schüpphaus neuer Pächter.
1. 7. Das Vorstandsmitglied der Gelsenkirchener Bergwerks AG., Dr. jur. F. Funcke, begeht sein 25jähriges Jubiläum. Er ist Vorsitzender der Verkaufsgesellschaft „Präsident“, der Ruhrkohle und stellvertretender Vorsitzender der Ruhrkohlen-Export GmbH.
1. 7. Die Beerdigungsanstalt H. Berger, Gemarkenstraße, besteht 50 Jahre. Das Unternehmen führt das Fachverbandszeichen. Der Inhaber gehört seit 1946 dem Vorstand des Fachverbandes des Deutschen Bestattungswesens an.
2. 7. Der Präsident des Deutschen Städtetages hat der Stadt Essen den Dank für die ausgezeichnete organisatorische und technische Durchführung der Hauptversammlung ausgesprochen, die vom 21. bis 23. Juni in Essen mit starker Beteiligung durchgeführt wurde.
3. 7. An Stelle der zerstörten Halle V auf dem Essener Ausstellungsgelände wird der Neubau einer Mehrzweckhalle beschlossen, die mit einem Kostenaufwand von insgesamt 11,7 Millionen den Ausstellungsraum um 9000 qm erweitert und 8000 Personen bei verschiedensten Veranstaltungen aufnehmen kann.
4. 7. Die Gaststätte „Am Wasserturm“ in der Kurfürstenstr. wird nach völliger Renovierung eröffnet.
6. 7. An alter Stelle wird die Gaststätte „Andreashof“ in E.-Süd wiedereröffnet. Mit dem Wiederaufbau der St.-Andreas-Kirche werden Saal und Kegelbahn fertiggestellt.
6. 7. Der Kaufmann J. Senker in E.-Bredeney wurde von Papst Plus XII. in Anerkennung hoher karitativer und sozialer Verdienste mit dem Ritterkreuz des Gregorius-Ordens ausgezeichnet.
7. 7. Die Gaststätte „Uhlenkrug“ wird nach vollständiger Renovierung unter neuer Leitung wiedereröffnet.
7. 7. Das Gasthaus „Am Eisenhammer“ in E.-Kupferdreh wird nach völliger Renovierung mit neuem Pächter wiedereröffnet.
8. 7. Bergwerksdirektor Dr. H. Broche wird 60 Jahre. Als Chefchemiker der Gewerkschaft Math. Stinnes hat er große Verdienste um die Kohlechemie, die mit der Verleihung der Würde eines Dr.-Ing. E. h. der TH Darmstadt Anerkennung fanden. In der Gesellschaft der Freunde und Förderer der Volkswangschulen unterstützt er die künstlerischen Begabungen des Reviers.
9. 7. Das Baugeschäft H. Bröhl besteht 50 Jahre. Das Unternehmen beschäftigt heute 100 Mitarbeiter und hat sich u. a. auf den Bau von Blitzableitern und Schornsteinen spezialisiert.
9. 7. Das Kaufhaus Althoff zeigt in einer Ausstellung Feierabendarbeiten von Betriebsangehörigen der Karstadt AG., wobei die Essener Teilnehmer bei 50 Ausstellern überwiegend Anteil haben.
10. 7. Die Fleischwarenfabrik J. Lind besteht 50 Jahre. Die Erzeugnisse dieses Betriebes sind im In- und Ausland bekannt. Der Sohn R. Lind ist in Fachverbänden führend vertreten.
10. 7. Die Firma E. Spieker, Essen, Hendrik-Witte-Straße 6. Großhandel in Textil- und Kurzwaren, besteht 25 Jahre.
11. 7. Im Hause Rüttenscheider Str. 138 wird die Gaststätte Willi Saes neu eröffnet.
11. 7. In E.-Rüttenscheid, Ecke Wiedfeldtstr., eröffnet Kraftfahrzeugmeister W. Brüne an seinem 50. Geburtstag eine neuerbaute BV-Tankstelle mit VW-Vertragswerkstatt.
12. 7. Auf dem Feldhaushof in E.-Stoppenberg wird die letzte Ernte eingebracht. Der seit 1300 bestehende Hof wird für den Neubau einer Kokerei eingeebnet.
14. 7. Der Abteilungspräsident bei der Bundesbahndirektion Essen, Dr. jur. R. Radecke, ist verstorben. Er war Leiter der Rechtsabteilung und gehörte dem Aufsichtsrat von Wohnungs- und Siedlungsunternehmen der Bundesbahn an.
16. 7. Die Seniorchefin des Einrichtungshauses Knümann in Essen und E.-Borbeck, Frau Knümann, wird 92 Jahre.
18. 7. Der Beratende Ausschuß beim gemeinschaftlichen Büro der drei Ruhrkohlenverkaufsgesellschaften tritt erstmalig in Essen zusammen.
18. 7. Die Gaststätte Vieth, früher Groos in E.-Steele am Hbf. wird nach vollständiger Renovierung wiedereröffnet.
20. 7. Der Gastwirt H. Stemmler, Essen, wird 70 Jahre und feiert gleichzeitig das 25jährige Bestehen seiner Gaststätte.
20. 7. Im Ausbau ihres Kanalsystems steht Essen an der Spitze aller deutschen Städte. Nach Beseitigung der Kriegsschäden (4000 Bombentreffer) sind 14 500 Hektar des 19 000 Hektar neufassenden Stadtgebietes kanalisiert. Im Bau befinden sich Kanäle, für die 5 Mio DM aufzuwenden sind.
21. 7. Das Fleischwarengeschäft K. Mieth E.-West besteht 25 Jahre.
21. 7. In dem von der Schreib- und Spielwarengroßhandlung F. K. Kessing neuerrichteten Geschäfts- und Hotelgebäude an der Hachestraße sind 42 modernst eingerichtete Einbett- und 9 Doppelzimmer verfügbar. Das Kellergeschoß ist als Großgarage für 45 Wagen vorgesehen. Ferner wird in diesem Hause eine Gaststätte eröffnet. Der fünfgeschossige Neubau (Arch. Th. Eisbergen) gibt der Hachestraße in ihrer vorgesehenen neuen Fluchtlinienführung eine neue städtebauliche Dominante.
24. 7. Der Geschäftsbericht des Allbau für 1955 weist einen Bestand von 9048 Wohnungen aus, wobei aus einem Übertrag noch 781 Wohnungen in diesem Jahre fertig werden. Bei einem Reingewinn von über 400 000 DM wird eine Dividende von 4% beschlossen.
24. 7. Die Bausparkasse GdF Wüstenrot eröffnet in der Innenstadt und in Rüttenscheid einen Beratungsdienst zur Förderung des Eigenheimbaues.
25. 7. Die Arbeits- und Forschungsgemeinschaft für Stadtverkehr und Verkehrssicherheit führt in Zusammenarbeit mit dem Ministerium für Wirtschaft u. Verkehr des Landes NRW und der Arbeitsgemeinschaft der kommunalen Spitzenverbände in NRW im Haus der Technik vom 25. bis 29. 7. einen Studienkurs durch, in dem durch namhafte Referenten die neuesten wissenschaftlichen Erkenntnisse auf allen Gebieten der Straßenverkehrstechnik erörtert und diskutiert werden.
27. 7. Caféhausbesitzer H. Becks wird 65 Jahre. „Schweizer-Kaffee“, „Ruhrland-Café“ und „Hochhaus am Flachsmarkt“ mit Dach-Café kennzeichnen den Weg dieses erfolgreichen aus einer alten Huttroper Familie stammenden Fachmannes.
27. 7. Das Schulbauprogramm der Stadt Essen für 1956 umfaßt den Neubau von 8 Volksschulen und 2 Realschulen. Instandsetzungen und Erweiterungen sind vorgesehen, um durch Gewinnung zahlreicher Klassenräume den doppelschichtigen Unterricht abzuschaffen.

# STADTHAFEN ESSEN

Frachtgünstige Lage

Moderne  
Umschlagsanlagen

Stückguthafen  
für den Handel

Massenguthafen  
für große Läger

Gute Ansiedlungs-  
möglichkeiten  
für Industrien



Auskunft: Städtische Hafenverwaltung, Hohenzollernstraße 1  
Fernsprecher 31345 und 20751 / 549 · Hafetrieb 291561

MÖBEL

TEPPICHE

KUNSTGEWERBE



ESSEN · HUYSSENALLEE 89-95 · FERNRUF 25990

28. 7. Die Neue Ruhrzeitung besteht 10 Jahre. Bei einem Empfang im Kaiserhof wurden Verleger D. Oppenberg viele Glückwünsche von Gästen aus dem öffentlichen Leben zum Ausdruck gebracht. Geschäftsleitung und Belegschaft feierten das Jubiläum im Städt. Saalbau.
28. 7. In der Kurfürstenstraße ist das Hotel-Restaurant Herdes eröffnet.
28. 7. Die Automobilvertretung Damke eröffnet in der Hindenburgstraße neue Ausstellungsräume.
30. 7. Das Lux-Pelz-Spezialversandhaus eröffnet in Essen-Holsterhausen neue Verkaufsräume.
31. 7. Das Spezialhaus für Schaufenster-Werbung, Stempelfabrik und Buchdruckerei F. Strenger verlegt seine Verkaufs- und Ausstellungsräume vom Eickhaus zum I. Hagen in das Gebäude der Nationalbank.
1. 8. Die Gaststätte „Süd-Eck“ in der Rellinghauser Str. am Bahnhof E.-Süd wird nach vollständiger Renovierung wiedereröffnet.
1. 8. Die Fa. Schulte-Bockholt u. Werwer, Essen-Steele, besteht 50 Jahre. Das angesehene Unternehmen, das die Fabrikation von Sauerkraut und Essig betreibt, ist ununterbrochen im Familienbesitz gewesen.
1. 8. Die Bauunternehmung F. Becker E.-Altenessen besteht 25 Jahre.
2. 8. Nach 30jährigem Bestehen hat die einzige in Essen betriebene Zigarrenfabrik (E. Grafweg) ihren Betrieb eingestellt.
3. 8. Die Gaststätte „Alfredusbad“ in E.-Bredeney ist wiedereröffnet.
4. 8. In E.-Altenessen wird die Rahm-Schenke in der Rahmstraße neu eröffnet.
7. 8. Die Kleinzeche „Konrad“ am Eisenhang in E.-Kupferdreh muß wegen Wassereinbruch stillgelegt werden. Diese Kleinzeche hatte eine Belegschaft von 45 Mann und eine monatliche Förderung von über 1000 t.
8. 8. Der über 150 Jahre alte Hof des Bauern Oberborbeck in E.-Heidhausen wurde mit Scheune und Stallungen durch ein Großfeuer zerstört.
14. 8. Der über Essen hinaus bekannte Hotelier Arthur Schlicker erlag in seinem Schweizer Ferienort Grindelwald im Alter von fast 50 Jahren einem Herzschlag. Bereits in seinen Vorfahren ist der Name Schlicker mit der Essener Gastronomie eng verbunden. Nach dem Kriege führte er seit 1950 das Hotel Schlicker in Bochum und übernahm 1951 das Krupphotel „Essener Hof“.
16. 8. Generaldirektor Dipl.-Ing. H. Schöller gibt bekannt, daß das RWE, der größte Stromerzeuger in der Bundesrepublik, ein Atomversuchskraftwerk mit einer Leistung von 10 000 Kw und einem Kostenaufwand von 20 bis 30 Mill. DM erbauen wird.
19. 8. Die Gaststätte M. Mosen an der Steeler Str. in der früheren Gemeinde Huttrop besteht 50 Jahre. 1951 übernahm der Sohn H. Mosen das elterliche Geschäft.
29. 8. Am Wasserturm (Markgrafenstr. 2) wird die Gaststätte „Turmklausur“ neu eröffnet.
1. 9. Bei der Internationalen Gießereifachmesse in Düsseldorf ist die Firma Fried. Krupp mustergültig mit eindrucksvollen Industrieerzeugnissen vertreten.
1. 9. Die Schänke und Imbißstube „Laterne“ der Blaubetriebe Hotel Handelshof wird wiedereröffnet.
1. 9. Der sechsgeschossige Neubau des Schuhhauses Grüterich in der Limbecker Str. zeigt den Richtkranz.
1. 9. Zum 50jährigen Bestehen der Margarethe-Krupp-Stiftung wird am Giebelplatz eine Gedenktafel für die Opfer des letzten Weltkrieges enthüllt. Die gesamte Einwohnerschaft nahm an dieser Feier teil.
1. 9. Die Fa. Schuhhaus J. Hayn, Inh. A. Vohwinkel, E.-Kupferdreh, besteht 50 Jahre.
2. 9. Bei der internationalen Messe in Thessaloniki (Griechenland) ist die Firma Fried. Krupp in einem großen Ausstellungsstand mit zahlreichen Erzeugnissen und Modellen vertreten, u. a. mit der Rennanlage, die in Griechenland (Larymna) von Krupp erbaut und Anfang April eingeweiht worden ist.
3. 9. Die Fa. W. Stuckwisch, Spezialgeschäft für Damenbekleidung, Essen, Theaterplatz, besteht 25 Jahre.
4. 9. Das Lack- und Farbengeschäft Lockamp besteht 75 Jahre.
4. 9. Die Gaststätte „Zum Kurfürsten“ in der Wächterstr. wird nach Neugestaltung wiedereröffnet.
5. 9. Die Farben- und Lackgroßhandlung L. Lockamp, Essen, Emilienstraße, besteht 75 Jahre.
8. 9. An der Ecke Steuben- und Michaelstr. wird der „Michels-hof“ wiedereröffnet.
9. 9. Die Arenberg Bergbau GmbH feiert ihr 100jähriges Bestehen.
13. 9. Der älteste Taxi-Unternehmer in Essen, R. Zeuch, wird 80 Jahre. Das 1912 eröffnete Unternehmen übergab er 1939 seinem Sohn.
13. 9. Die Fa. P. Klotz, Essen, Kettwiger Str., Fabrikation von Herrenbekleidung und Großhandel von Damenkonfektion, besteht 25 Jahre.
15. 9. In einem Neubau (Ecke Limbecker Str. — Schwarze Horn) bezieht das Schuhgeschäft F. W. Böhmer modern gestaltete Verkaufsräume. Das Unternehmen ist seit 1854 in Essen ansässig. In weiteren Etagen dieses Neubaus ist auch das Kaufhaus Krupp mit Textilien untergebracht.
17. 9. Vor 125 Jahren begründete Jacob Schlicker die Gastromenlaufbahn, die in mehreren Generationen erfolgreich bis auf den heutigen Tag durchgeführt werden konnte. Unternehmen wie Schlickers Hotel und Restaurant am Kornmarkt (1897), Burghof (1926), Königshof (1926), Treppchen (1932), Essener Hof (1951) und Hotel Schlicker in Bochum (1950) sind Namen, die die gastronomische Bedeutung der Familie über Essen hinaus festigten.
18. 9. Der technische Überwachungsverein hat seinen Neubau an der Steubenstraße bezogen, der mit seinen Einrichtungen den modernen Anforderungen auch in den Laboratorien entspricht.
22. 9. Die Gaststätte „Hannen am Salzmarkt“ wird neu eröffnet. Damit erhält der neu aufgebaute Bezirk zwischen Altbauhaus und Finanzamt Essen-Nord eine besondere Note.
23. 9. Die Gaststätte „Zum Hufeisen“, E.-West, Keplerstraße, und Windmühlenstraße, wird neu eröffnet.
25. 9. Der Kosmetiksalon M. Frauenhofer besteht 25 Jahre. Die Alleininhaberin ist auch außerhalb der Bundesrepublik bekannt.
26. 9. Der weitere Wiederaufbau des Textilspezialhauses Arens „Rotes Haus“ in der Limbecker Straße zeigt den Richtkranz.
29. 9. Die Gaststätte „Neuhoff“ in E.-Altenessen wird neu eröffnet.
1. 10. Der Klavierbaumeister M. Thiel, Essen, Frankfurter Straße, begeht sein 25jähriges Jubiläum als selbständiger Klavierbauer. Als erster im Bezirk der Handwerkskammer Düsseldorf legte er die Meisterprüfung in seinem Beruf ab.
1. 10. Die Fa. E. Fischer, Wasserreinigung, Wärme- und Regeltechnik, Apparatebau u. -Großhandel, Essen, Moltkestraße, besteht 25 Jahre.
1. 10. Die Fa. G. Lenertat & Sohn, Alleininhaber A. Lenertat, Lebensmittel u. Feinkost, E.-Borbeck, besteht 50 Jahre.
3. 10. Der Goldschmiedemeister B. Dangelmaier feiert sein 25jähriges Geschäftsjubiläum. Seit 20 Jahren ist er Obermeister der Essener Goldschmied- und Silberinnung.
5. 10. Die Gaststätte „Kurve“ an der Kruppstraße wird neu eröffnet.
5. 10. Die Rolladenfabrik R. Feeth besteht 60 Jahre. Das in Essen gegründete Rolladenunternehmen hat sich auch über Essen hinaus einen guten Ruf erworben.
6. 10. Die Gaststätte „Haumannshof“, gegenüber dem Landgericht, wird neu eröffnet.
6. 10. Verschiedene Filialen der Fa. Schlesen & Flotmann KG. sind geschlossen und werden von der Konsumanstalt Krupp und von der Fa. Tengemann übernommen.
9. 10. Der Apotheker Hermann Gittner eröffnete die Andreas-Apothek, Paulinenstraße 10.
11. 10. In der Frohnhauser Straße, E.-West, wird das neue Kaufhaus „Teka“ eröffnet.
11. 10. Die Theaterstuben am Opernhaus sind instandgesetzt und nach völliger Renovierung wiedereröffnet. Durch den Umbau ist auch die Möglichkeit von Tanzveranstaltungen gegeben.
11. 10. Die Bäckerei und Konditorei H. Ziegler, Essen-Haarzopf, besteht 50 Jahre.
15. 10. Die Arbeiten zum Bau der neuen Empfangshalle des Essener Hauptbahnhofes haben begonnen. Die Arbeiten werden bei vollem Verkehr ausgeführt.
15. 10. Die Hafenklausur in E.-Borbeck wird nach vollständiger Renovierung wiedereröffnet.
17. 10. Das Leuchtröhrenwerk Essen der Fa. Osram hat in einem neuen Gebäude auf dem früheren Kruppgelände seine Fertigung aufgenommen. Seit 1950 wurden in Essen siebentausend Leuchtstoffröhrenanlagen angefertigt.



# STADTSPARKASSE ESSEN

HAUPTSTELLE RATHENAUSRASSE 4 · FERNRUF 2 16 61

Fernschreiber 0857 561

Hauptzweigstellen:			
1 E.-Südost, Witteringstraße 108	F 7 18 84	14 E.-Kupferdreh, Colsmanstraße 11	F 4 83 06
2 E.-West, Margaretenstraße 33	F 7 48 57/58	15 E.-Heisingen, Bahnhofstraße 7	F 4 15 75
3 E.-Rüttenscheid, Rüttenscheider Str. 110	F 7 27 31 u. 79 06 44	16 E.-Werden, Brückstraße 28	F 4 94 59
4 E.-Rellinghausen, Frankenstraße 170	F 4 52 19	17 E.-Heidhausen, Fischlaker Straße 2	F 4 97 80
5 E.-Borbeck, Rechtstraße 6	F 6 04 62	18 E.-Altenessen, Altenessener Straße 435	F 29 22 10 u. 29 23 16
7 E.-Bredeney, Bredeneyer Straße 131	F 4 11 00	19 E.-Holsterhausen, Cranachstraße 2	F 7 26 19
8 E.-Margarethenhöhe, Metzendorfstr. 50	F 7 36 64	20 (Krupp) Altendorfer Straße 100	F 3 20 95
10 E.-Stoppenberg, Schwanhildenstr. 19	F 3 17 82	21 E.-Altendorf, Altendorfer Straße 316	F 6 08 88
11 E.-Kray, Kraystraße 199	F 5 06 24	23 E.-Katernberg, Katernberger Straße 280	F 29 10 38
12 E.-Steele, Hansastraße 6	F *5 19 55/56	Nebenzweigstellen:	
		22 Essen, Schlacht- und Viehhof	F 2 16 61
		24 Essen, Großmarkt	F 2 16 61



FORTSCHRITTLICH · MODERN  
UND  
DURCH UND DURCH SOLIDE

SEIT 1899

**Overbeck + Weller<sup>KG</sup>**

DAS HAUS DAS ALLE ANZIEHT

am Kopstadtplatz

23. 10. Das Textilgeschäft Cramer & Meermann hat seine Verkaufsräume umgebaut und erweitert. In einer Feierstunde, an der auch die Seniorchefin, Frau G. Meermann, teilnimmt, sind Vertreter des Einzelhandels, der Stadt und viele Freunde des Hauses als Gäste anwesend.
24. 10. Die Gaststätte „Zum Sprung“ in E-Steele, Westfalenstraße, besteht 50 Jahre und wird nach vollständiger Renovierung wiedereröffnet.
24. 10. Die jüngste selbständige Drogistin im Bundesgebiet, E. Sauer, eröffnet in der Zweigertstraße eine eigene Drogerie.
25. 10. Die Tanz- und Vergnügungsgaststätte Kamp, Friedrich-Ebert-Straße, wird nach Vergrößerung wiedereröffnet.
25. 10. Die Gaststätte „Ostwald“ in E-Bredeneu, neben den Stern-Lichtspielen, wird nach Umbau und Erneuerung wiedereröffnet.
26. 10. In E-West, Nöggerathstraße, wird die Gaststätte „Zur guten Quelle“ nach ihrem Wiederaufbau neu eröffnet.
27. 10. In einem fünfstöckigen Neubau am Kornmarkt wird das 1933 gegründete Haus der Hütte P. Tönshoff KG, wiedereröffnet.
27. 10. Nach vollständiger Renovierung wird die Gaststätte „Zum alten Rathaus“ in E-West wiedereröffnet.
27. 10. Die Gaststätte „Zum scharfen Eck“, E-Haarzopf, steht nach langjähriger Beschagnahme mit dem Saal Erbach (400 Personen) wieder für Veranstaltungen zur Verfügung.
27. 10. Nach Umbau der Verkaufsräume eröffnet die Fa. Hettlage im Haus am Kettwiger Tor eine Herren-Spezialabteilung.
28. 10. Das Bedachungsgeschäft H. Hovestadt, vorm. S. Jagusch, Essen, Klosterstraße, besteht 50 Jahre.
30. 10. Der Grundstücksausschuß im Rat der Stadt nimmt dem Plan der Errichtung eines neuen Postscheckamtes an der Freiheit, an der Stelle des Hansahauses, zu, wo ein Neubau von 16 Stockwerken gebaut wird.
1. 11. Das RWE hat zwischen Rhein-Herne-Kanal und Emscher an der Gelsenkirchener Grenze einen Kohlenplatz für 100 000 t Kohlen zum Betrieb seiner Kraftwerke in Essen-Karnap angelegt.
2. 11. Eine dritte Lotterie zum weiteren Ausbau des Essener Münsters, dem künftigen Sitz des Ruhrbistums, ist genehmigt und gelangt vom 11. November bis 22. Dezember auf dem Gildenplatz zur Ausspielung.
3. 11. Nach Umbau und Neueinrichtung wird die Gaststätte „Scheidtmannstor“ in E-Steele wiedereröffnet.
6. 11. Der Friedhofsgärtner und Inhaber des Blumengeschäftes A. Nieswandt in E-Ost feiert sein 25jähriges Berufs- und Geschäftsjubiläum.
10. 11. Die Gaststätte „Haus Siepen“ in E-Bergerhausen wird von den Eheleuten G. Wingerath übernommen.
11. 11. Das Möbelhaus „Tiggelbeck“, Limbecker Straße, besteht 25 Jahre. Das Unternehmen wurde in Essen-West gegründet und unterhält weitere Filialen in Gelsenkirchen-Buer und Herne.
14. 11. Der Inhaber des Cafés „Ruhrblick“, E-Überruhr, Bäcker- und Konditormeister P. Gräber, feiert sein 25jähriges Geschäftsjubiläum.
17. 11. Die Gaststätte „Jägerhof“, Altenessener Straße, wird nach Renovierung wiedereröffnet.
17. 11. Die Gaststätte „Hoffrogge“, E-Stoppenberg, wird neu eröffnet.
17. 11. Das Schuhhaus Grüterich in der Limbecker Straße eröffnet nach Vollendung des Wiederaufbaues in sechs Stockwerken seinen Verkauf von Schuhwaren aller Art. Das Unternehmen betreibt den Schuhhandel in der vierten Generation und kam 1935 vom Niederrhein nach Essen.
19. 11. Das unter dem Namen „Alda's Eck“ seit 1882 bekannte Haus für Hüte und Schirme wird an alter Stelle am Gänsemarkt wiedereröffnet. Das Fest des 75jährigen Bestehens wird im April nächsten Jahres begangen.
26. 11. Die Essener Wirtvereinigung feiert ihr 75jähriges Bestehen. Heute sind 6000 Personen im Gastwirtschaftsgewerbe beschäftigt. Über 1500 Betten stehen in Essener Betrieben wieder zur Verfügung.
27. 11. Der Bäcker- und Konditormeister K. Flammer, E-West, feiert sein 50jähriges Geschäftsjubiläum gleichzeitig mit seiner goldenen Hochzeit.
27. 11. Der Essener Automobilclub im ADAC bezieht in der Julien-/Rellinghauser Straße neue Geschäftsräume. Die Geschäftsstelle dient der Betreuung von 6000 Mitgliedern. Für den Gau Nordrhein des ADAC ist eine Triptik-Ausgabestelle angeschlossen. Die Angliederung einer Touristik-Abteilung ist vorgesehen.
30. 11. Der Friseursalon Dohr feiert sein 40jähriges Geschäftsjubiläum.
1. 12. Die Bahnhofsgaststätte in Essen-Stadtwald besteht 25 Jahre. Die Gattin des Pächters J. Hügen kann ebenfalls das silberne Geschäftsjubiläum feiern. 1950 wurde die „Stadtwaldklause“ angegliedert.
1. 12. Der Geschäftsbericht der Stadtparkasse für 1955 weist mit 311 Millionen DM Bilanzsumme eine Steigerung von 51 Millionen DM gegenüber dem Vorjahre auf. Die Spareinlagen haben sich um 28,3% erhöht.
1. 12. Die Gaststätte „Plückthun“ Essen-Bredeneu ist unter neuer Leitung von dem Ehepaar H. Kox übernommen worden.
1. 12. In einem Neubau an der Fridtjof-Nansen-Str. bezieht das Postamt in Essen-Rüttenscheid modern eingerichtete Räume.
4. 12. In Essen-Altenessen wird die Gaststätte „Zum Hähnchen“ gegenüber dem Autohaus Fischer neu eröffnet.
4. 12. Die Gaststätte „Verkehrssampel“ in Essen-Hoisterhausen wird neu eröffnet.
5. 12. Nach dem Jahresbeschluß der Städt. Werke wurden 1955 über 53 Millionen cbm Wasser im Leitungsnetz zugeführt. Weiter wurden über 63 Millionen cbm Gas für Haushalt, gewerbliche Betriebe und Beleuchtung abgegeben.
8. 12. Die renovierte Gaststätte „Zum Aussichtsturm“ auf dem Pastoratsberg in Essen-Werden wird neu eröffnet.
8. 12. Die Gaststätte „Am Schwarzen Horn“ wird nach vollständiger Renovierung wiedereröffnet.
8. 12. Der Gründer und Seniorchef der Firma Seifen — Dietrich Kaufmann F. A. Dietrich ist 65jährig verstorben. 1919 wurde am Weberplatz das erste Fachgeschäft errichtet, das sich bis 1939 zum größten Filialunternehmen im Ruhrgebiet entwickelte.
9. 12. Die Vereinigung der Krupp-Pensionäre besteht 10 Jahre und zählt über 12 000 Mitglieder. In einer Gründungsfeier wurde mitgeteilt, daß die freiwilligen Jahresaufwendungen von zur Zeit 12 Millionen in den nächsten Jahren bis 150% vom Stande 1954 weiter erhöht werden.
10. 12. Das neue Postamt Essen-Altenessen wird in Betrieb genommen.
15. 12. Die SKF Kugellagerfabrik GmbH. Schweinfurt hat in einem Neubau am Ruhrschnellweg an der Hohenzollernstraße ein Auslieferungslager und ein Ingenieurbüro bezogen.
15. 12. Der Verband oberer Bergbeamte weiht in Anwesenheit von Vertretern der Regierung, der Stadt Essen, der Bergbehörde und anderer Organisationen das an der Alfredstraße in Essen-Rüttenscheid neuerbaute Verbandshaus ein.
18. 12. Die Fleischwaren- und Konservenfabrik Schweisfurth eröffnet im Erweiterungsbau der Fa. Arens Rotes Haus einen modern ausgestatteten Spezial-Selbstbedienungsladen für Fleisch- und Wurstwaren.
21. 12. Prof. Dr. W. Däbritz, der Gründer des Rheinisch-Westfälischen Instituts für Wirtschaftswissenschaft wird 75 Jahre alt. Anfang 1956 wurde er für seine wissenschaftlichen Leistungen mit dem großen Verdienstkreuz des Bundesverdienstordens ausgezeichnet.
29. 12. Das Kegellubhaus Rüttenscheid an der Klara-/Brigittastr. vormals „Weißes Rössel“ wird als Unterhaltungsgaststätte von Lutz von der Stein übernommen.
31. 12. Erstmals erscheint das „Ruhr Kalender Buch 1957“ (Verfasser G. Steinhauer), das die Zusammenhänge im Revier in Text und Bild als Kalender und als Buch darstellt.
31. 12. Die Gaststätte Essen-Süd in der Von-Einem-Straße wird neu eröffnet.
1. 1. Der Essener Architekt H. Haake ist 25 Jahre selbständig. Vor allem im Siedlungs- und sozialen Wohnungsbau trat er planerisch und gestaltend an vielen Stellen im Stadtgebiet hervor.
1. 1. Die Gartenbaufirma W. van der Kamp begeht das 50jährige Geschäftsjubiläum.
1. 1. Die Fa. W. Weber Essen, Jennerstraße, Großhandel in techn. Bedarfsartikeln für Hütten, Zechen und alle anderen gewerblichen Betriebe, besteht 50 Jahre.
5. 1. Die Friedhofsgärtnerei Jürgens, am Ostfriedhof besteht 50 Jahre.
9. 1. Das neuerbaute Unfallambulanzgebäude des St. Vinzenz-Krankenhauses Essen-Stoppenberg wird seiner Bestimmung übergeben. Eine Badeabteilung, sowie ein Wohnheim für Ärzte ist ebenfalls eingebaut. Im vergangenen Jahr wurden in diesem Krankenhaus über 7000 Unfallverletzte behandelt.



\*  
\*  
Gemälde  
des 19. u. 20.  
Jahrhunderts

Eigene  
Einrahmungs-  
werkstätte

\*  
\*  
Repro-  
duktionen  
namhafter  
Kunstverlage  
aus  
aller Welt

KUNSTHANDLUNG  
*Henrichsen*

Essen · Am Rathaus · Porschetreppe · Ruf 39822



ESSEN · Gemarkenstraße 114 - 116  
Fernruf 7 59 77



STÄDTISCHER SAALBAU

JNH.TH. MARTENS RUF: 51851

DAS FÜHRENDE KONGRESSHAUS  
DES RUHRGEBIETES

\*  
Gute Küche — Gepflegte Getränke  
\*

Große und kleine Säle für Festlichkeiten, Tagungen und Hochzeiten

Versammlungsräume und kleine Besprechungszimmer

Behagliche Restaurationsräume

und Terrassen mit Tanzfläche im Freien

10. 1. Der Malerbetrieb Gövert in Essen-Borbeck besteht 50 Jahre.
12. 1. Die Fa. Eisenwerk Steele besteht über 100 Jahre.
14. 1. In Essen-West wird die Gaststätte „Margarethenstube“ neu eröffnet.
15. 1. Die Gaststätte „Nickel“, Essen-Schonnebeck, wird neu eröffnet.
18. 1. An der Kaisershofstr. wird die Gaststätte „Feldhaushof“ wiedereröffnet.
25. 1. Die Elektrozentrale in der Kettwiger Str., Rathaus, wird nach Renovierung wiedereröffnet.
26. 1. Die Margarethe-Krupp-Stiftung für Wohnungsfürsorge feiert in Anwesenheit prominenter Gäste in einem Festakt ihr 50jähriges Bestehen. Gleichzeitig werden die Entwürfe für die Erweiterung dieser Stiftung ausgestellt. Die Neusiedlung auf einem 17 ha großen Gelände sieht 1900 Wohnungen für 4000 Personen vor. Die Baukosten sind mit 24 Millionen DM errechnet. Im Architektenwettbewerb erhält Dr. Seidensticker (BDA) den 1. Preis in Höhe von 6000 DM.
26. 1. Die Möbelhandlung Stüssel eröffnet gegenüber dem früheren Rathaus Rüttenscheid umfangreiche Geschäfts- und Ausstellungsräume. An dieser städtebaulich bemerkenswerten Stelle entstehen weitere 46 modern eingerichtete Einraumwohnungen.
26. 1. Die Essener Aktienbrauerei Carl Funke AG. beschließt auf einer Hauptversammlung für das Geschäftsjahr 1955/56 eine Dividende von 12 $\frac{1}{2}$ %. (Vorjahr 10 $\frac{1}{2}$ %)
1. 2. Die modernste und wirtschaftlichste Anlage Europas in der Steinkohlenförderung, Zeche Zollverein 12 — Schacht Albert Vögler — in Essen-Katernberg, ist 25 Jahre in Betrieb. Ihre Gesamtförderung in dieser Zeit betrug 65 Mill. t Kohle. Die Gesamtbelegschaft beläuft sich auf 5900 Mann. Unter Leitung von Bergassessor Bamberg wird das Unternehmen noch weiter entwickelt, dessen soziale und kulturelle Einrichtungen im gesamten Industriegebiet beispielhaft sind.
1. 2. Die Bäckerei Brühl am Wasserturm, in drei Generationen im Familienbesitz, besteht 60 Jahre.
2. 2. An der Schürmannstraße wird eine über 700 qm große Halle des Nürnberger Bundes, in der Haushalts-, Verbrauchsgegenstände und Verpackungen von Metallwaren lagerten, durch ein Großfeuer völlig vernichtet.
3. 2. Das in der Gruga gelegene Hirschgartenrestaurant B. van Heesewyk ist wieder geöffnet.
4. 2. Der Druckereibesitzer J. H. März, Inhaber der Ruhrländischen Druckerei und 1. Geschäftsführer der Ruhrländischen Verlagsgesellschaft, wird 60 Jahre. Er gründete 1934 die Druckerei und den Verlag.
4. 2. Für Betriebsangehörige der Heinrich Bergbau-A.G. sind in einem 1. Bauabschnitt auf dem Gelände des Flaker Hofes in Essen-Uberuhr 150 Wohnungen für 1957 vorgesehen. Das Wohnungsbauprogramm wird damit erfolgreich fortgesetzt, nachdem in den letzten zwei Jahren durch die Siedlungsgemeinschaft Holthusen 401 Neubauwohnungen errichtet und 119 Altbauwohnungen bezogen werden konnten.
6. 2. Am Essener Stadthafen ist ein Tiefkühlhaus in Betrieb gesetzt, das bei einer Dauerkühlung von — 22 bis — 24° eine unbegrenzte Lagerung von Lebensmitteln aller Art ermöglicht.
6. 2. Die Firma Gebr. Carls, elektrotechnische Spezialfabrik in Essen-Werden besteht 25 Jahre.
7. 2. Die Essener Stadtbücherei hat als größte kommunale Einheitsbücherei Westdeutschlands im ersten Jahr nach ihrer Wiedereröffnung 200 000 Bände ausgeliehen und über 130 000 Besucher gezählt.
8. 2. Die Firma B. Decher, Essen-Altendorf, die einen Großhandel in Seifen, Wolle, Kurz- und Papierwaren betreibt, feiert ihr 25jähriges Geschäftsjubiläum.
9. 2. Die Fa. Ing. Paul Kemper, Heizungs- und Lüftungsanlagen, Rohrleitungsbau Essen, Steeler Str., besteht 25 Jahre.
13. 2. In der RWE-Hauptversammlung wird eine Dividende von 10 $\frac{1}{2}$ ‰ vorgeschlagen. Der Vorsitzende des Aufsichtsrates, Oberstadtdirektor Dr. h. c. Greinert, begründet diese Höhe mit einem Ausgleich für das Risiko bei Aktien gegenüber der Flutwelle 8 $\frac{1}{2}$ ‰iger Obligationen.
16. 2. Die Gaststätte „Feldschlößchen“ in Essen-Stoppenberg wird wiedereröffnet.
20. 2. An der Ecke III. Hagen und Brandstraße in der City entsteht ein Geschäftsneubau, der die Bebauung des Salzmarktes und des Gildenplatzes zum Abschluß bringen wird. (Bauherr J. Mischell; Architekt Jung).
22. 2. Im wiederaufgebauten Haus Borbecker Straße 111 wird die Gaststätte H. Rolef eröffnet.
22. 2. In Essen-Altendorf ist das Möbelgeschäft Fleuren wiedereröffnet.
23. 2. Das Blumenhaus F. Paus in Essen-Borbeck wird nach Renovierung wiedereröffnet.
23. 2. Nach völliger Renovierung ist das Vereinshaus Borbeck mit Hotel und Gaststätte wiedereröffnet.
23. 2. In Essen-Borbeck wird die Gaststätte H. Thiemann als „Klosterschänke“ wiedereröffnet.
25. 2. Die Volksbank Werden eröffnet in Essen-Heidhausen eine Zahlstelle.
27. 2. Die 1828 gegründete traditionsreiche Gaststätte „Stammhaus“ in Essen-Holsterhausen wird nach erweitertem Umbau wiedereröffnet.
1. 3. In Essen-West, Weuenstraße, wird die Gaststätte „Zum Stehbolzen“ eröffnet.
2. 3. In Essen-Rellinghausen, Eisenbahnstraße, eröffnet die Firma J. Michencigh Nachfolger (Inhaber C. W. Henning) eine Verkaufsstelle mit Gaststätte „Zur Destille“.
2. 3. In Essen-Schönebeck, Nähe Schacht Kronprinz, wird die Gaststätte Schweis neu eröffnet.
7. 3. Auf der Leipziger Frühjahrsmesse ist u. a. die Firma Krupp, Essen, mit vielbeachteten Industrie-Erzeugnissen vertreten.
9. 3. Die Firma Overbeck KG, Konditorei- und Kaffeebetriebe, besteht 25 Jahre.
10. 3. Die Firma Kraftwagen-Spedition H. Rahn in Essen-Steele besteht 25 Jahre.
17. 3. Der Inhaber der Drogerie Hoyer, H. Hoyer, feiert sein 50jähriges Geschäftsjubiläum. Im Jahre 1907 gründete er in der Segerothstraße die erste Drogerie, die 1925 umgebaut und erweitert wurde.
19. 3. Dr. H. Spethmann ist in Lübeck 72jährig verstorben. Mit ihm verliert die Stadt Essen, das Ruhrgebiet und der Bergbau einen der besten Kenner seiner Wirtschaftsgeographie und Wirtschaftsgeschichte. In der Essener Geographischen Gesellschaft führte der bewährte Wissenschaftler von 1932 bis 1941 den Vorsitz und war auch lange Zeit dem Historischen Verein eng verbunden. Er ist Verfasser einer Anzahl von Standardwerken über den Bergbau und das Ruhrgebiet.
19. 3. Das RWE wird ein Atom-Kraftwerk erhalten, das Ende 1959 in Betrieb genommen wird und einen Kostenaufwand von 4 Mill. £ = 48 Mill. DM erfordert.
21. 3. Das Elektrogeschäft K. Schmidt in Essen-Rüttenscheid besteht 25 Jahre.
22. 3. Die Tabakwarengroßhandlung Gebr. Eikelberg in Essen-Holsterhausen besteht 25 Jahre.
22. 3. Durch erstmaligen Einbau eines Betonkanals zur Aufnahme wichtiger Versorgungsleitungen wird das Straßenbauvorhaben in der Hans-Böckler-Straße beschleunigt. Künftige verkehrshemmende Straßenaufbrüche kommen durch diese technische Leistung in Fortfall.
23. 3. Die Gaststätte „Zur Berliner Brücke“ in Essen-West wird neu eröffnet.
28. 3. Das Landesverwaltungsgericht entscheidet die Schließung der Spielkasinos, wonach das in Essen betriebene „Delphi“-Spielcasino den Betrieb sofort einzustellen hat.
30. 3. Am Kaiser-Otto-Platz in Essen-Steele wird die Gaststätte „Treffpunkt“ eröffnet.
1. 4. Der Lesezirkel „Daheim“ R. Ganske, besteht 50 Jahre. Eine Zweigniederlassung dieses Unternehmens, das über 30 Filialen mit 1700 Beschäftigten verfügt, ist in Essen seit 1954 ansässig.
1. 4. Die Drogerie Symann am Grendplatz in Essen-Steele besteht 100 Jahre.
1. 4. Die Stadtgartenapotheke an der Rüttenscheider Straße ist in neuen Räumen von dem Apotheker W. Witte übernommen worden.
1. 4. Die Firma Kühlerbau Essen, H. Schulten, Renatastraße, besteht 50 Jahre. Aus einem Klempner- und Installationsbetrieb entwickelte sich das Unternehmen zu einer Spezialfabrik.
1. 4. Die Nahrungs- und Genußmittel-Handelsvertretung H. Becker, Essen-Stadtwald, besteht 25 Jahre.
1. 4. Die Käsefabrik A. Kubitz, Essen-Katernberg, besteht 25 Jahre.
1. 4. Die Wein- und Spirituosenhandlung H. Scheidtmann besteht 60 Jahre.
1. 4. Das Steinholzwerk Kellermann GmbH., in Essen-Steele, besteht 50 Jahre.
1. 4. Die Handelsvertretung in Nahrungs- und Genußmitteln, Fa. H. Becker in Essen-Stadtwald besteht 25 Jahre.
1. 4. Die Fa. Gebr. Eikelberg, Großhandel in Tabakwaren, besteht 25 Jahre.



# Die Bäder der Stadt Essen

Betriebsleitung: Essen, Steeler Straße 38 · Fernruf 2 07 51, Nebenanschluß 4 46  
Geöffnet werktags von 8-16.30 Uhr

## Vollbadeanstalt Essen-Altenessen

Altenessener Straße 393 · Fernruf 2 45 72  
Geöffnet werktags von 7-19.15 Uhr, sonntags von 8-12 Uhr

## Vollbadeanstalt Friedrichsbad

Essen West, Kerckhoffstraße 20b · Fernruf 2 07 51 / 2 46  
Geöffnet werktags von 7-19.15 Uhr, sonntags von 8-12 Uhr

Schwimmhalle	Heilbad
Familienbad	Wannenbäder
Frauenschwimmen	Brausebäder

## Badehäuser

Essen, Unionstraße 2  
Essen-Stoppenberg, Jugendhalle, Gelsenkirchener Straße 89a  
Essen-Schonnebeck, Saatbruchstraße 55  
Essen-Steele, Parkschule, Neuholland  
Essen-Kupferdreh, Jugendhalle, Hinsbecker Berg  
Essen-Werden, Brehmstraße 16  
Essen-Heisingen, Stemmeringschule

## Strandbäder

Essen-Baldeney, Freiherr-vom-Stein-Straße 384  
Essen-Rellinghausen, Wuppertaler Straße 211  
Essen-Steele-Horst, In der Lake  
Haus Scheppen, Hardenbergufer  
Essen-Werden, Schleuseninsel  
Essen-Dellwig, Scheppmannskamp 6

---

## Heil- und Kurbad der Städtischen Krankenanstalten

Essen, Hufelandstraße 55 · Fernruf 2 07 51

Medizinische Heilbäder, Bestrahlungen und Packungen aller Art werden von fachkundigem, staatlich geprüftem Personal unter ärztlicher Leitung an jedermann verabfolgt. · Reinigungsbäder zu jeder Zeit.

2. 4. Nach vollständiger Erneuerung wird die Gaststätte Vogt, Ecke Kepler- und Böttgerstraße, wiedereröffnet.
2. 4. Das Schuhhaus Salamander in der Limbocker Straße zeigt den Richtkranz. Am 17. Mai soll der Neubau eröffnet werden.
4. 4. Am Salzmarkt im III. Hagen in der Innenstadt wird ein Neubau der Barmer Ersatzkasse entstehen.
6. 4. Das Elektro- und Rundfunkhaus Heinrich und Kölling besteht 25 Jahre. Das Unternehmen beschäftigt heute 50 Mitarbeiter.
10. 4. Die Wissenschaftliche Gesellschaft für Luftfahrt (WGL) und die Deutsche Versuchsanstalt für Luftfahrt (DVL) führen in Essen vom 10. bis 12. April eine gemeinsame Jahrestagung mit Gästen aus dem In- und Ausland durch.
10. 4. Die Bäckerei Zimmermann in Essen-Frohnhausen besteht 50 Jahre.
10. 4. Die Firma Dellbrügger + Klingen im Haus am Kettwiger Tor eröffnet eine Rosenthal-Spezialabteilung, in der neue Porzellanschöpfungen namhafter Künstler ständig ausgestellt sind.
12. 4. Metzgermeister J. Wolf feiert sein 25jähriges Geschäftsjubiläum. Die Hauptniederlassung befindet sich seit 1948 auf der Margarethenhöhe; in anderen Stadtteilen bestehen zwei Filialen.
17. 4. Essens einzige Fahrlehrerin, Frau Chr. Heiss, hat in Essen-Bredeney eine Fahrschule in einem Neubau eröffnet. In 1½ Jahren haben 300 Schüler mit Erfolg diese Fahrschule besucht.
18. 4. In Essen-Bergerhausen an der Weserstraße wird die Gaststätte „Zum weißen Hause“ neu eröffnet.
21. 4. Das Einzelhandelsunternehmen in Nahrungs- und Genussmitteln, Firma J. Ottmann in Essen-Rellinghausen, besteht 25 Jahre. Das Unternehmen unterhält drei Verkaufsstellen.
26. 4. Die Gaststätte „Zur Post“ in Essen-Rellinghausen wird nach Umgestaltung wiedereröffnet.
26. 4. Die Gaststätte „Isenbergklausen“ in Essen-Süd wird nach völliger Renovierung wiedereröffnet.
27. 4. In der Engelbertstraße eröffnet G. Schäfer eine Fachdrogerie.
28. 4. Auf der Deutschen Industriemesse in Hannover sind 30 Essener Firmen mit ihren Leistungen vertreten.
29. 4. An alter Stelle am Weberplatz wird die Gaststätte „Zum Taunus“ nach vollständigem Umbau wiedereröffnet.
30. 4. In Essen-West wird die Gaststätte „Helenenhof“ neu eröffnet.
30. 4. Nach vollständiger Neueinrichtung wird die Gaststätte Bredeneyer Hof mit Gesellschaftszimmer und Kegelbahn wiedereröffnet.
1. 5. Die Firma J. Angerhausen in Essen-Werden besteht 75 Jahre. Neben einer Bau-Schlosserei wird ein Einzelhandel in Eisenwaren, Haus- und Küchengeräten betrieben.
1. 5. Die Firma M. Holl, Essen-Altenessen, besteht 60 Jahre. Der Betrieb wurde von dem Vater des Inhabers, Zimmermeister O. Holl, gegründet und gehört heute zu den größten Unternehmen dieser Art in Essen.
2. 5. Die Hirschapotheke am Limbocker Platz, eine der ältesten Apotheken Essens, wird nach Umbau und völliger Neugestaltung wiedereröffnet.
2. 5. Die Buchdruckerei A. Woeste in der Lazarettstraße besteht 25 Jahre.
3. 5. In der Vogelheimer Straße in Essen-Altenessen wird die Gaststätte H. Paul nach vollständiger Renovierung wiedereröffnet.
6. 5. Im Großen Blumenhof (Gruga) werden Damenmoden mit Frühjahrs- und Sommermodellen der Kollektion U. Schewe, Berlin, in mehreren Veranstaltungen vorgeführt.
6. 5. Das Fernsehen zeigt einen umfassenden Bildbericht von den „Glaswerken an der Ruhr“, den Glaswerken in Essen-Karnap.
6. 5. Die Firma Walter & Kirsch, Essen-Rüttenscheid, Dachbedeckungsgeschäft, Bauklempnerei und sanitäre Installation, besteht 50 Jahre.
10. 5. Die Firma Seifen König eröffnet in Essen-Stoppenberg ein weiteres Fachgeschäft.
11. 5. Die 1920 gegründete Firma W. Hager, Großhandlung für Autoersatz- und -Zubehörteile hat in der Burgfeldstraße neue Geschäftsräume bezogen.
16. 5. Die Gaststätte „Heliosklausen“ in der Martin-Luther-Straße ist wiedereröffnet.
16. 5. In einem Neubau an der Gladbecker Straße eröffnet die Firma Müller eine vergrößerte moderne Kundendienstwerkstatt für Volkswagen.
17. 5. Das Schuhhaus Salamander in der Limbocker Straße ist nach seinem Wiederaufbau in moderner Ausstattung fertiggestellt.
23. 5. Die Essener Aktienbrauerei feiert im 85. Geschäftsjahr nach restloser Beseitigung aller Kriegsschäden ihre Wiedergeburt mit vielen Gästen und Glückwünschen.
28. 5. Die Firma Friedrich Krupp wird im Juli im Auftrage von 9 Stahlwerken des Bundesgebietes mit dem Bau der großen Aufbereitungsanlage für eisenerne Erze (Krupp Rennanlage) in Essen-Borbeck beginnen. Der Kostenaufwand wird mit 90 Millionen DM angegeben.
29. 5. Die Gaststätte „Zur Klausen“ in Essen-Schonneck wird neu eröffnet.
30. 5. Die Gaststätte „Am Kamin“ in Essen-Borbeck wird neu eröffnet.
31. 5. Zum Neubau der Großkokereianlage der Zeche Zollverein, Essen-Katernberg, erfolgte der erste Spatenstich. Sie ist als eine der größten und bedeutendsten Anlagen zur Befriedigung des industriellen Koksbedarfs des Ruhrgebiets geplant.
6. 6. Die Firma Möbel A. Wiemers & Co. eröffnet neben ihren Ausstellungen in Essen-Altenessen ein neues Geschäft.
6. 6. Die Wasag-Chemie AG. in Essen beschließt in ihrer Hauptversammlung die Ausschüttung ihrer Dividende von 9% auf ihr Grundkapital von 10 Mill. DM.
8. 6. Die Lederwarenfirma E. Hanisch eröffnet nach 15jähriger Unterbrechung im Neubau des Salamanderhauses auf der Limbocker Straße wieder Geschäftsräume.
11. 6. Die Arenberg-Bergbau GmbH., Hauptverwaltung Essen, hat 1956 ihre Kohlenförderung um 1.7% auf rd. 5,28 Mill. Tonnen gesteigert. Die Koksproduktion betrug 1,44 Mill. Tonnen. In dem Unternehmen werden über 20 000 Personen beschäftigt. Auf das Stammkapital von 140 Mill. DM wird eine Dividende von 6% gezahlt.
15. 6. Die Autoreparatur-Werkstatt F. Stratmann in Essen-West besteht 25 Jahre. Der Inhaber feiert gleichzeitig sein 25jähriges Jubiläum als Kraftfahrzeugmeister.
15. 6. Das seit 1929 bestehende Blumenfachgeschäft Nestler eröffnet auf der Rüttenscheider Straße neue Geschäftsräume.
17. 6. Die Fahrzeughandlung M. in der Beek besteht 25 Jahre. Der Inhaber wird am gleichen Tage 62 Jahre und beschäftigt 50 Personen in seinem erfolgreichen Unternehmen.
19. 6. Die Chemische Fabrik Th. Goldschmidt in Essen (20 Mill. DM Wirtschaftskapital), die in den letzten Jahren eine stetige Umsatzsteigerung erzielen konnte, erhöht ihr Grundkapital auf 25 Mill. DM und verteilt eine Dividende von 9% auf ihre Stammaktien (19,64 Mill. DM).
22. 6. Die Drogerie O. Reese in Essen-Altenessen besteht 25 Jahre. Der Inhaber unterhält außerdem ein Foto- und Reformgeschäft sowie ein „Thüringer Kräuterhaus“.
22. 6. Die Gaststätte „Stauderquelle“ in der Rottstraße wird neu eröffnet.
25. 6. Die Gaststätte Sander in Altenessen wird nach vollständiger Renovierung wiedereröffnet.
26. 6. Die Essener Steinkohlenbergwerke AG. erhöhen ihre Dividende von 5 auf 7% bei einem Aktienkapital von 105 Mill. DM. An der Brikettherstellung im Ruhrgebiet sind die Vereinigten Mannesmann-Zechen mit 23,4% beteiligt.
27. 6. Das größte Warenhausunternehmen, die Rudolf Karstadt AG., verzeichnet in ihrem Jahresabschluß für 1956 einen Umsatz von 956 Mill. DM = 25% mehr als im Vorjahr. Hinzu kommen noch 179 Mill. DM der Tochtergesellschaften. Auf das Aktienkapital von 72 Mill. DM wird eine Dividende von 12% (im Vorjahr 10%) ausgeschüttet.
28. 6. Die Firma Betten-Saeger hat auf der Limbocker Straße ihren Neubau vollendet und damit eine weitere Lücke im Wiederaufbau geschlossen.
28. 6. Die Altenessener Bergwerks AG. hat in der Hömannstraße ein neues Knappenheim errichtet, das nach seiner Vollendung 100 Bergleute aufnehmen wird.
28. 6. Die Hochtief AG. vormals Gebr. Helfmann beschließt eine Dividende von 10% (Vorjahr 8%) auf das Grundkapital von 7,15 Mill. DM. Durch den Erwerb weiterer Aktien ist die AEG mit 27% an dem Unternehmen beteiligt. Hauptaktionär bleibt das RWE mit 30%. Der Jahresumsatz 1956 betrug 198 Mill. DM (Vorjahr 180 Mill. DM). Die Auslandsaufträge belaufen sich auf 80 Mill. DM.
29. 6. Die Gaststätte „Zum Hirsch“ an der Mülheimer/Kruppstraße ist nach Wiederaufbau und Neugestaltung wiedereröffnet.
29. 6. Die Maßschneiderrei F. Kosmider in Essen-Frintrop besteht 25 Jahre.

*Einst:*

Zünfte und Gilden mit Gesellen-, Bruder- und Totenladen

*Jetzt:*

Die alte Tradition in neuer Form

In allen Fragen der Krankenversicherung, Altersversorgung und Unfallversicherung steht Ihnen gern mit Rat und Tat zur Seite:

„Handwerk,  
Handel und Gewerbe“

Krankenversicherungsanstalt a.G. zu Dortmund

Vereinigte Leben „Westdeutschland“

Zweigniederlassung der Vereinigten Lebensversi.-Anstalt a. G. für Handwerk, Handel und Gewerbe zu Dortmund

Signal Unfallvers.-Verein a. G. zu Dortmund

Bez.-Dir. Essen · Rellinghauser Str. 6 · Ruf 24965



*Für hohe Ansprüche*

KLISCHEE  
ENTWURF  
RETUSCHE  
FOTO

**ia**  
**INDUSTRIE-REKLAME**  
*Graphische Kunst- und Klischeeanstalt*  
INH. H. BUCHMANN  
ESSEN · LAZARETTSTRASSE 17 · RUF 31777

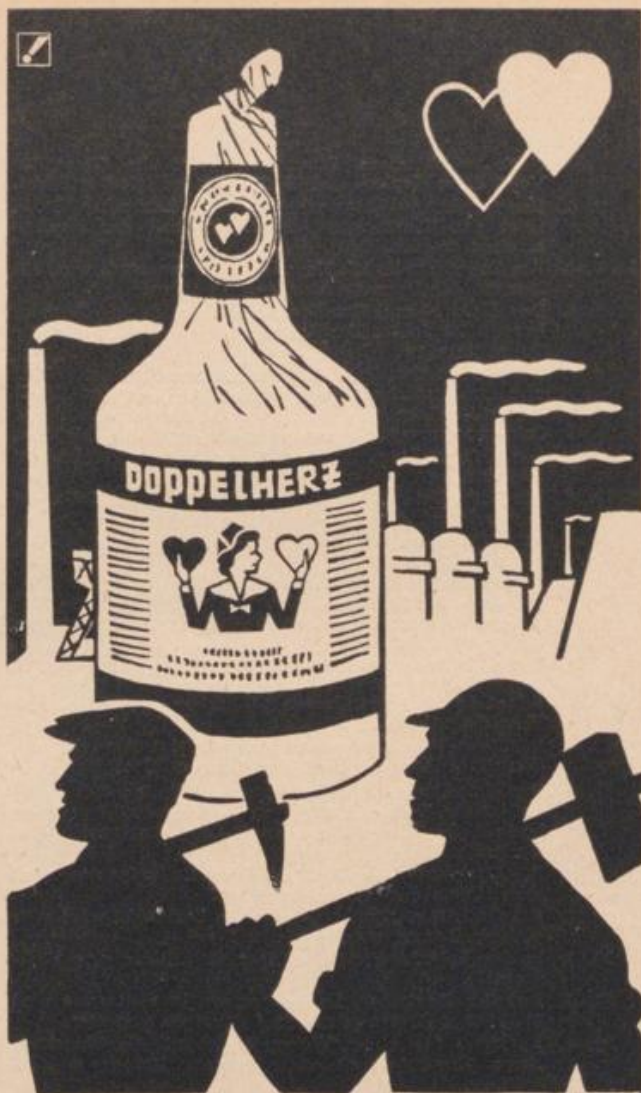

Doppelherz ist eine wahre Wohltat für alle im Tempo der Großstadt Schaffenden. Tatkraft, Lebensfreude erfüllen uns nach der aufbauenden Doppelherz=Kur mit ihren natürlichen, regulierend auf Herz und Kreislauf wirkenden Vitalstoffen

**DOPPELHERZ**

herzaktiv, nervenstärkend bluterneuernd, blutdruckregelmäßig

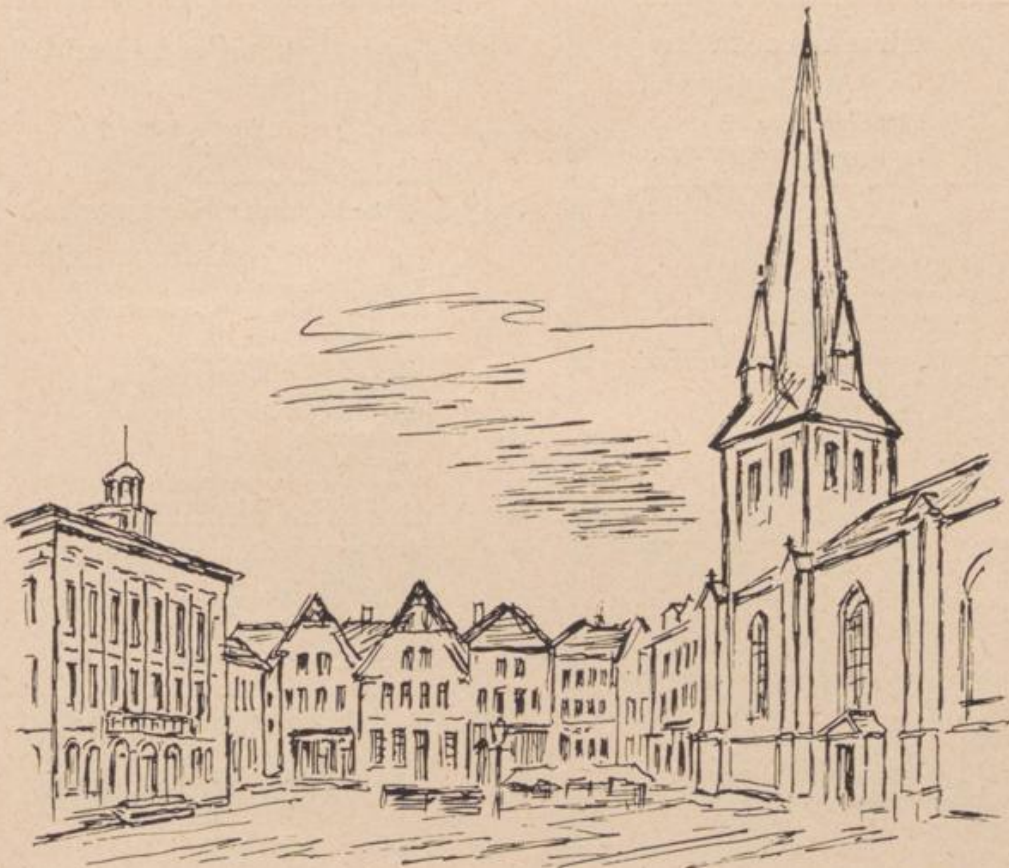

ESSENER STADTZENTRUM VOR 100 JAHREN

# *Alte* ESSENER FIRMEN

## ERLÄUTERUNG

Der erste „Chronologische Teil“ enthält bestellte Veröffentlichungen, die nach Gründungsjahren geordnet sind. Der zweite Teil enthält in alphabetischer Reihenfolge die Essener Firmen, die länger als 25 Jahre bestehen. Die Zahl hinter dem Namen gibt das Gründungsjahr an. Die fettgedruckten Firmen erscheinen im chronologischen Teil.



# ALTE ESSENER FIRMEN



1686



**Hirsch-Apotheke**

**Carl Bessenbach**

Limbecker Platz 21  
Fernsprecher 3 07 60, 3 97 85

1775

*Buchhandlung*  
**G.D. BAEDEKER**

ESSEN - BAEDEKERHAUS - GEGR. 1775  
Fernruf-Sammelnummer 3 23 57

1776 **Gebr. Mauritz**

Spirituosen und Likörfabrik  
Wiesenstr./Gärtnerstr., Ruf 2 77 22

1785



**ADLER-APOTHEKE**

Apotheker Franz Schürholz

**ESSEN-STEELE**

Bochumer Str. 46 - Fernsprecher 5 08 35

1802 **FRANZ BÜCKING**

Eisenwaren, Haushaltswaren, Schlosserei,  
Herstellung landwirtschaftlicher Geräte  
Borbeck, Weidkamp 31  
Ruf 6 07 34

1831 **Hotel Essener Hof**

125 Jahre  **RESTAURANT SCHLICKE**  
Schlicker Am Limbecker Platz

1838 **F. FLOTHMANN KG** *Gegründet 1838 in Kettwig*

Bürobedarf - Büromöbel - Büromaschinen  
Buchdruckerei - Geschäftsbücherfabrik  
Definitiv-Kontroll-Buchhaltung  
ESSEN am Rathaus, Kettwiger Str. 46, Ruf 22 26 57

1841 **Friedr. Schulte**

*Papier · Druck · Bürobedarf*  
*Montblanc-Füllhalter-Fachgeschäft*  
Essen, Haus am Kettwiger Tor Ruf 2 78 41

1843 **Gewerkschaft des Steinkohlenbergwerks**

vereinigte  
**Helene und Amalie**

Essen, Zweigertstraße 50  
Ruf 7 60 21



**Kohlen  
Koks  
Briketts**

1847



**Th. Goldschmidt AG.**

Chemische Fabriken  
Essen, Söllingstraße 120  
Ruf 2 12 31

1849 **Altenessener Bergwerks-  
Aktiengesellschaft**

Essen-Altenessen  
Gladbecker Straße 413 · Ruf 29 00 01  
Fernschreiber 0 857 858  
Postscheckkonto Essen 966

Geschäftsleitung:  
Bergassessor a. D. Wilhelm Düllberg  
Josef Fischer  
Willy Laser  
Bergassessor a. D. Paul Schulte-Borberg  
Dipl. Kfm. Josef Kirchesch (stellv.)

1850



**Franz Hof**

Schornstein- und Feuerungsbau  
Julienstr. 32  
Ruf 7 64 54

1855



Kettwiger Str. 13 Ruf 2 45 54  
und Limbecker Str. 12-16

1856 **ARENBERG**

Bergbau-Gesellschaft m.b.H.  
Bismarckstraße 3 - Kruppstraße 8-10 (Arenberghaus)  
Ruf: Sammel-Nr. 2 08 81

1856 **Hut-Frank & Co. G.m.b.H.**

*Das große Spezialhaus für Damenhüte*  
Limbecker Straße 72 Fernruf 3 17 51

1857

*Seit 100 Jahren*  
**LAURA MÖLLER**

o. H. G.  
**HANDARBEITEN**  
SALZMARKT 6 · FERNRUF 3 12 36

1858

**J. CAPPIUS**

**BAUUNTERNEHMUNG**  
SEIT 3 GENERATIONEN IN ESSEN  
KAUPENSTR. 15/17 F. 24772

TRADITION BÜRGT  
FÜR VERTRAUEN!



# ALTE ESSENER FIRMEN



## 1858 HEINRICH LEERS

Neon-Lichtreklame

Firmenschilder — Glasdruckerei

Wörthstraße 40

Fernsprecher 23538

## 1860 Julius Heitfeld

Dekorationsartikel für alle Branchen in Metallwaren, Glas und Spiegel, Glasschränke, eigene Glasschleiferei

Spez. Glasthekenaufsätze

Friedrich-Ebert-Straße 102

Fernsprecher 31798

## 1863 MORITZ KOHL oHG

Essen, Kaiserstraße 37 — Ruf 2 50 57/59

DACHEINDECKUNGEN · BAUKLEMPNEREI

SANITÄRE INSTALLATIONEN · ISOLIERUNGEN

## 1863 GUSTAV KORN

Brennerei - Likörfabrik

Weinkellerei - Weinimport

Mechtildisstr. 5-11

F. 2 48 94 / 3 93 39

## 1864 Ludwig Berger vorm. Drogerie Küllenberg

Drogen, Farben, Parfümerien, Kosmetik

Theaterplatz 4-6 und Kettwiger Straße 21

Fernsprecher 2 63 30

## 1865 Emil Girardet

Büro- u. Zeichenbedarf, Papier- u. Schreibwaren  
Spez. Vertr. SOENNECKEN-Durchschreibe-  
Buchhaltung

Viehhofer Straße 30 und Witteringstraße 102

Ruf 2 64 61

## 1865 W. Girardet

Graphische Betriebe und Verlag  
Essen

Gerswidastraße 2

Ruf \*7 19 61

Fernschreiber 0 857 888

## 1865 Carl Friedrich Stein

Inh. Fritz Schierholt

Großhandel in Textil-, Kurz- und Seifenwaren

Kopstadtplatz 24/25 Ruf 2 33 39 Priv. F 2 67 04

## 1866 Jos. Deifer K.G.

Uhren \* Schmuck \* Bestecke

Kettwiger Str., Glockenspielhaus · Ruf \*3 72 51

## 1866 Essener Draht- und Hanfseilfabrik



F. & W. Sorgenicht

Drahtseile, Hanfseile

Teer- und Weißstricke

Bindfäden und Kordel

Essen-Altenessen, Johanniskirchstr. 80

Ruf \*29 23 57

## 1866 Fredebeul & Koenen KG.

Kibbelstraße 9-15a Ruf 2 10 11

Buch-, Kunst- und Schreibwarenhandlung

Buchverlag

## 1866 Industriedruck A.G.



Essen, Kibbelstr. 9-15a, Ruf 2 10 11

Graphischer Großbetrieb

Buch-, Offsetdruck - Mehrfarben-

Rotationsdruck - Buchbinderei

## 1866 Conrad Troullier



Oberl. Brotfabrik und Konditorei

Betrieb: Essen, Ottilienstr. 11-15

Tel. 2 42 41/42

Verkauf: Limbecker Platz 19

Schwanenbuschstr. 177

und in allen einschlägigen Geschäften

## 1867 FR. MEESE



Metallbau

Feineisenkonstruktionen

Altendorfer Straße 474-478

## 1867 Jacob Stauder



Brauerei

Essen-Altenessen

Bruckmannstr. 104-126

Ruf 29 00 51

## 1871 RÖSLER DRAHT G.m.b.H.

Büro und Lager Töpferstraße 109 Tel. 3 85 44

Drähte, Stacheldrähte, Drahtstifte

Drahtgeflechte, Drahtgewebe, Einfriedungen

## 1872 Franz Timpe



Stahl- u. Eisenkonstruktionen

Stahl-Tore, -Türen, -Fenster

Portalanlagen,

A. u. E. Schweißarbeiten

Schützenbahn 4-12a F 2 51 79



# ALTE ESSENER FIRMIEN



1873  **Gelsenkirchener  
Bergwerks-  
Aktien-Gesellschaft**

Essen, Rosastr. 2

Ruf Nr. 7 40 71

Telegr.-Anschr. Gelsenberg Essen

BK: Landeszentralbank Essen

Postscheckkonto Essen 4817

Fernschreiber Essen 0857 814

1874  **F. Keuthen**  
Inh. E. u. H. Kinzius  
Hüte - Mützen - Krawatten  
Kettwiger Str. 17 Ruf 31823

1875 **Johann Pötters Wwe. K.-G.**  
**BAUUNTERNEHMUNG**

Bergeborbeck, Haus-Berge-Str. 163 · Fernruf 62266  
nach Geschäftsschluß: Fernruf 61880 und 61693  
Zweig Niederl.: Herten, Hedwigstr. · Fernruf 57 01

1877  **SHEEPERS**  
Essen, Limbecker Straße 80 - 82

Größtes Herd- und Ofengeschäft im Ruhrgebiet  
Haushaltwaren, Glas, Porzellan  
Beleuchtungskörper, Elektro-Geräte  
Kühlschränke, Waschmaschinen  
Eisenwaren, Werkzeuge, Stahlwaren, Bestecke  
Kinderwagen, Spielwaren

Fernsprech-Sa-Nr. 2 55 47/48/49

1878 **WILHELM BAUM VDB**  
Gründer-PRAXIS seit dem Jahre 1862  
Blitzableiterbau · Betriebs-Blitzschutzerdungen  
nach neuesten Bestimmungen des ABB - VDE (DIN)  
Stahlrohr-Fahnenstangen und Hochantennen-Maste etc.  
Spezial-Baubetrieb für Fabrikschornstein-Reparaturen:  
Erhöhungen usw. auch ohne Betriebsstörungen  
Telefon 74730 · Schönleinstr. 38 · Technisches Büro

1878  **Gust. Pfordte**  
Lotterie-Einnahme  
Nordwest-Lotto  
Toto-West  
Tabakwaren - Groß- und Einzelhandel  
Limbecker Straße 79, Postfach 1423, Fernspr. 3 0084  
Zweiggeschäft: Gemarkenstraße 46, Fernspr. 7 2077

1879  **Blumen-Meyer**  
Rellinghauser Straße, Ecke Moltkestraße  
und Saarbrücker Straße 51  
Ruf 2 66 72  
„Fleurop“-Dienst — Eigene Gärtnerei

1879 **Louis Mischell**  
Porzellan · Glas  
kunstgewerbliche Geschenkartikel  
Kettwiger Str. 45 (am Rathaus) Ruf 2 48 67

1880 **Wilhelm Hagemann**  
**SARGFABRIK**  
Essen-Überruhr, Überruhrstr. 129 · Ruf 50527

1880 **ERNST LOOS A.G.**  
Eisenwarenfabrik Markisen und Zubehör  
Scherengitter und Zubehör  
Rollgitter und Zubehör  
E.-Steele, Steeler Str. 529 Ruf 5 05 10, 5 01 07, 5 18 11

1880  **W. SCHULTE & CO.**  
Glas-, Lack- und  
Farbengroßhandlung  
ESSEN  
Schürmannstr. 14 und Lindenallee 57  
Telefon: 2 78 54

1883  **GEBR. HILGENBERG**  
— Seit 1883 —  
Eisengroßhandlung  
Schrauben — Werkzeuge  
Essen, Viehofer Straße 4 Fernruf \*3 91 44

1883 **Einrichtungshaus Kramm**  
Möbel — Teppiche — Fensterbehänge  
**Ein Begriff für Westdeutschland**  
Kettwiger Str. 44 am Rathaus · Ruf 2 08 91

1883 **Narjes & Bender G.m.b.H.**  
Portlandzementfabrik  
Portlandzement, hochhydraulischer Kalk  
Essen-Kupferdreh  
Ruf 485 11

1887 **JOHANN SCHWARZ**  
ERSTE PFERDEDROSCHKE IN ESSEN  
SEIT 1907 Hauderei und Droschkenbetrieb  
SEIT 1908 Autovermietung und Taxen  
**HUBERT SCHWARZ**  
Alfredstraße 104 Fernsprecher 74900

1888 **Chr. Christians**  
Annastraße 28 a Fernsprecher 79 16 51 / 52  
Großbetrieb für Industrie-Anstriche  
Entrostungen und Verglasungen  
Malerei und Anstriche für höchste Ansprüche

1888  **Robert Müller KG · Essen**  
Apparate für Wissenschaft und Technik  
Glastechnische und mechanische Werkstätten  
Essen-Kray, Riddershofstraße 10 · Ruf 5 17 73  
Apparate zur Bestimmung von schlagenden Wettern und zur  
Untersuchung von Grubenbrandgasen

1889 **B & S**  
**Bierhoff & Springorum K.-G.**  
Chemische Fabrik  
Fabrik techn. Öle u. Fette  
Essen-Alteneßen, Inselstr. 20—30  
Ruf 29 15 44/55



# ALTE ESSENER FIRMEN



- 1889 **Carl Bungardt**  
Apparatebau  
Essen-Borbeck, Weidkamp 23 Ruf 61666
- 
- 1889 **Arnold Kohl**  
Installationen  
Sanitäre Anlagen, Zentralheizungen  
Klempnerei, elektrische Anlagen  
Hoffnungstr. 18 F 3 29 03/04
- 
- 1889  **W. Schaaf Erben G. m. b. H.**  
*Stahlwaren, Bestecke, Geschenkartikel*  
*Reparaturwerkstatt im Hause*  
Essen, Kettwiger Str. 21 Tel. 250 00
- 
- 1890 **Johann Jügel**  
Baustoffe-Großhandlung · Transportunternehmen  
Busehofstr. 80 · Ruf 7 65 01
- 
- 1890 **Sanitätshaus Gebr. Lappe**  
Flachsmarkt 3
- 
- 1890 **Rüttenscheider Apotheke**  
Dr. H. Oberembt  
Allopathische u. homöopathische Officin  
Essen, Wegenerstr. 1 Ruf 7 48 17
- 
- 1890  **Hubert von der Stein K.G.**  
Holzhandlung, Schnittholz, Sperrholz  
Hartfaser und Bauplatten, Türen  
Frillendorfer Str. 148  
Ruf 2 58 47/48
- 
- 1891 **Wilhelm Philipsenburg**  
BROTFABRIK UND KONDI TOREI  
Essen-West, Giesebrechtstr. 57-65 · F 7 61 51/52
- 
- 1892 **Walter Berg RDM**  
HAUS- UND GRUNDSTÜCK-MAKLER  
Sedanstraße 42 — Fernruf 2 46 92
- 
- 1892 **E. ZIMMERMANN**  
Inh. Anneliese Zimmermann  
DAS FÜHRENDE HAUS  
FÜR DELIKATESSEN  
Kettwiger Straße 7 Fernruf 2 61 30

- 1893  **Conrad Daube**  
Buchdruckerei  
Bachstraße 3 Ruf 2 65 22
- 
- 1893 **Heinrich Wiesweg**  
Mech. Möbel-Tischlerei  
Innenausbau  
Wohn.: Langensalzastr. 3, Betrieb: Mittwegstr. 12  
Telefon 31144
- 
- 1894 **Gebr. Höing**  
*Eier-, Butter-, Käse- und Feinkost-Großhandlung*  
*Steubenstraße 17 und Großmarkt · F 22 21 47/48*
- 
- 1894  **Joh. Spielmann**  
*Biergroßhandel und*  
*Mineralwasserfabrik*  
Sto., Schwanhildenstr. 33 F 22 22 62
- 
- 1894 **Heinrich von der Stein**  
Kartoffelgroßhandlung  
Kohlen - Heizöl  
Papestraße 58 Ruf 7 42 35
- 
- 1895 **Ewald Scheele**  
Brotfabrik und Konditorei  
Spez. Hessen-Landbrot  
im Steinofen gebacken  
Ste, Joseph-Boismard-Weg 6 · F 5 07 32
- 
- 1896 **Rolladen-Feeth**  
Helenenstr. 68 Ruf 6 14 54/55  
Stahlrolladen-Rolltore, Holzrolladen, Markisen,  
Rolljalousien, Rollschutzwände, Jalousetten,  
Rollgitter, Scherengitter, Sonnenschutzrollos
- 
- 1896 **Otto Höfer**  
orthopäd. Schuhmachermeister  
Bredeneyer Straße 18 · Ruf 4 27 40
- 
- 1896  **Kronen-Brauerei A.G.**  
Essen-Borbeck  
Rheinstraße 16—20  
Fernsprecher 6 10 57/58
- 
- 1897  **AUTOFAHR SCHULE**  
**JULIUS DIECK**  
erste und älteste Autofahrschule am Platze  
Halbe Höhe 10 u. 12 · F 7 41 66; privat 4 44 01





# ALTE ESSENER FIRMEN



1897 \*C. & A. Eigenbrod

Tabakwaren-Großhandlung  
Zündhölzer-Großvertrieb  
Dechenstraße 12 — Ruf 6 12 72

1897



**Franz Flesch**

BUCHDRUCKEREI  
Drucksachen für Industrie - Behörden - Handel  
Vereins- und Familiendrucksachen  
HELENIENSTR. 38 RUF 6 08 03

1897 **MATTHIAS HOLL**

Zimmermeister BDZ



Zimmerei und Bauschreinerei  
Essen-Altenessen  
Schwarze Str. 17 · Ruf 29 03 57/58

1897



**Wilh. zur Nieden**

Maschinenfabrik  
Stahlbauten und  
Transportanlagen  
Alt., Krablersstr. 125 · Ruf Sa.-Nr. 29 01 51

1897 **Rheinische Papierindustrie  
Herm. Kleine-Möllhoff K.G.**

Alfredstr. 140—148  
Ruf 4 40 11

1897



Tapeten, Linoleum

**Schröder & Baum**

Essen: Kontor Schubertstr. 10, Verkauf Limbecker Str. 4  
Bochum, Duisburg I, D.-Ruhrort, D.-Hamborn

1898 **Otto Bechem & Co., Essen**

Großhandlung

Armaturen und Röhren für Gas, Wasser und Dampf,  
sanitäres Steingut, Edelfeuerton, Badewannen, Guß-  
emalle, Werkzeuge, Industriebedarf, Elektro-Geräte  
Viehofer Str. 210 Ruf 2 69 47-49

1898

*Chantré*

JOSEF FUEST

Holsterhauser Straße 103 · Fernsprecher 7 25 48

1898

**RWE**

RHEINISCH-  
WESTFÄLISCHES  
ELEKTRIZITÄTSWERK  
AKTIENGESELLSCHAFT  
ESSEN

1899 **Franz Menne jr.**

TABAKWAREN — Leihbücherei  
Spezial-Herrenfriseur  
Viehofer Str. 118 F 3 28 83

1899



**J. Sprünken & Co.**

Spezial-Betrieb für  
Fensterherstellung

Essen-Altenessen, Bäuminghausstr. 5-7 Ruf 29 04 34

1900 **Johann Esser**

Blumen — Gärtnerei

Essen-Altenessen  
Altenessener Str. 264 u. Karlstr. 11  
Ruf 29 14 72



1900 **Robert Schöne K.G.**

Essen, Steeler Str. 103—107a  
Eisenwarenfabrik,  
Spezialität: Markisen, Scherengitter, Rollgitter  
Fernsprech-Sa.-Nr. 22 26 44

1900

**REKLAME Todemann ROHLFING**

ESSEN · FLORASTRASSE 51 · FERNRUF 4 42 20

1901 **Georg Beilharz & Sohn**

Fahrzeugbau-Lastanhänger, Reparaturen,  
Meiller-Kipper, Knorr- und Grau-Bremsendienst  
E.-Borbeck, Armstr. 29 und Hülsmannstr. 78  
Ruf 6 14 79

1901



**Johannes Gabriel**

Viehofer Straße 12 — Fernsprecher 3 05 22  
Gardinen, Dekorationen, Teppiche  
Neulieferung, Änderung u. Reinigung  
Reichhaltiges Lager · Eigenes Atelier  
Eigene Spezialwäscherei

1901 **Ferdinand Müller**

Bürobedarf, Drucksachen  
Oelgemälde und Rahmen

Essen-Kray, Krayers Straße 233 · F 5 02 17

1902



**Alfons Darfs**

Blumenhaus · Gartenbau  
ESSEN  
Rüttenscheider Str. 25 · Ruf 7 32 75

1902



**Haas**

KUNSTHANDLUNG  
WERKSTÄTTE FÜR EINRAHMUNG  
ESSEN · HUYSENALLEE 70



# ALTE ESSENER FIRMEN



1902



über 200 Läden

1902

EINRICHTUNGSHAUS *Schlabach*  
MÖBEL · TEPPICHE · KUNSTGEWERBE  
Essen, Huysenallee 89/95, Ruf 2 59 90

1902

**WILHELM SCHORAS**  
HOLZKUNST-WERKSTÄTTEN FÜR GUTE MÖBEL  
UND INNENAUSBAU  
Spez.: Stilmöbel · Modellbau · Bildhauerei · Drechalerei  
HERKULESSTRASSE 15 · RUF 2 48 00

1903

**ERICH NÜRNBERG**  
Das Haus für Bürobedarf aller Art  
ESSEN, Emmastraße 40 Ruf 7 25 53

1904



**Christian Arras**  
Kraftfahrzeuge und Reparatur  
Schlenhofstr. 20-24 Ruf 3 89 41/42

1904

**Gustav Bovensiepen K.G.**  
Hypotheken - Grundstücksvermittlungen  
Finanzierungen seit 1904  
Rüttenscheider Straße 41 Ruf 7 51 51/52

1904

**Wilhelm Quensell**  
INH. HERMANN BRAUKMANN  
Baustoffgroßhandlung - Plattierungsgeschäft  
Schlenhofstr. 47a Fernsprecher 3 29 22/23

1905

**Ernst Hette**

Gold- und Silberwaren, Bestecke, Uhren  
Anfertigungen — Reparaturen  
Rüttenscheider Straße 25 Ruf 7 25 71

1905

**A. Linneborn GmbH.**



ESSEN-WERDEN  
Laupendahler Landstr. 100-111  
Fernruf: Sammelnummer 4 93 44-45-46

**Papierfabrik · Papierverarbeitung**  
(Verkauf der Erzeugnisse der beiden ersten  
Abteilungen nur über den Fachgroßhandel)  
**Buchdruck · Anilindruck**  
Setzmaschinenbetrieb

1905



**Loosen & Co**  
VORM. GUSTAV BLUM  
TEXTIL-KAUFHAUS  
Kettwiger Straße 37 · Ruf 21631

1905



**Franz Oebbecke**

Buchdruckerei · Buchbinderei

Essen · Brassertstraße 5 · Fernruf 7 37 91

1905



**STEMPEL-KRAEMER**

GRAVIER-ANSTALT

STEMPEL · SCHILDER  
KLISCHEES · ORDEN  
EHRENZEICHEN

Schwarze Meer 5 · F 3 16 27  
(gegenüber Rückfront Wetzel-Deiter-Haus)

1906

**Heinrich Bröhl**

Bauunternehmung  
Hoch-, Tief-, Stahlbetonbau · Innen- u. Außenputz  
Söllingstr. 99/101 Ruf 2 50 85

1906

**Beenh. Goldkuhle**

Inh. Georg Goldkuhle  
**MALERBETRIEB**  
Bauten- und Eisenschutz · Verglasung  
Dreilindenstr. 84 Ruf 3 83 47/48

1906

**Harald Hovestadt** vorm. Simon Jagusch

50 Jahre Bedachungsgeschäft  
Ausführung aller  
Dach- und Schieferarbeiten, Isolierungen  
Klosterstraße 30 Ruf 2 61 18

1906

Essener  
Geldschrankfabrik  
**Gustav KELLNER Söhne**  
G. m. b. H.  
Wörthstr. 27  
Fernspr. Sam.-Nr. 2 60 51



1906

**Joh. Nachtwey**

Marmor- und Plattierungsgeschäft  
E.-Altenessen, Niegischstr. 8—10  
Fernsprecher 29 04 76



1907

**R. Brückmann**

Färberei und chemische Reinigung  
Essen-West  
Düsseldorfer Str. 7 · Ruf 7 67 21

1907



**Johann Gelissen**

INH. PAUL GELISSEN

Tief- und Eisenbahnbau

Kortumstraße 45 Ruf 7 45 66



# ALTE ESSENER FIRMEN



1907 STEINHOLZWERK  Prämiiert:  
Gewerbeschau Essen 1913

 **Kellermann** G. m. b. H.  
Fachgeschäft für Steinholz- und Estrich-Arbeiten  
Verlegung Thermoplastischer Beläge  
ESSEN-STEELÉ, Henglerstraße 2 · Fernruf 5 03 91 Amt Essen

1907 ERNST NEBENDORF Wwe.  
Gewürz-Großhandlung · Kurzwaren  
Kruppstraße 244 · Ruf 7 61 72  
Privat: Alfredstraße 175 · Ruf 7 35 97

1907 **CARL SCHILLING**  
SANITÄRE ANLAGEN - BAUKLEMPNEREI  
Büro: Mathildenstr. 8 Ruf 7 17 18  
Werkstatt: Mathildenstr. 5

1908 **Karl Frantzen K.G.**  
STUCKGESCHÄFT  
Spezialunternehmen für Stuck-, Rabetz- und  
Putzausführungen. Edelputz und Steinputz in  
jeder Farbtonung und Bearbeitung.  
Essen-Borbeck · Heißener Straße 27 · Fernruf 6 12 98

1908  **Knüppel & Co.**  
„Celton“-Entlüftungsteine  
„Celton“-Betonbehälter  
„Weser“-Betonwabenfenster  
Töpferstraße 141 Ruf 2 41 41/42

1908 **GEBR. KÜBEL**  
Blechwaren- und Ofenrohrfabrik  
Eisenwaren-Großhandel  
Krablerstraße 32-38 Fernsprecher 29 03 63

1908 Rheinisch-Westfälische  
Dampfwäscherei und Reinigungsanstalt  
**Robert Vogelsang** Inh.: E. Harnack  
Essen-Steelé, Krayer Straße 6 · Ruf 5 08 31

1908 **FRANZ VIEFHAUS**  
INH. JOH. HESSE  
Drogerie und Lebensmittel - Feinkost  
Hauptgeschäft: Distelbeckhof 163, F 29 03 81  
Filialen: Karlstraße 26 und Heßlerstraße 238

1909 „Altwert“  
Alteisen- und Abbruchverwertung GmbH.  
Büro und Lager: E.-Steelé, Breloher Steig 1  
Ruf: Sa.-Nr. 5 17 51 · Fernschr.: 0857 545

1909  **SCHILLER-APOTHEKE**  
ALFREDSTRASSE 399  
ECKE FRANKENSTRASSE  
ESSEN-BREDENEY  
APOTHEKER FR. P. SCHULTE  
RUF 4 16 25

1909 **Hermann Witzel o.H.G.**  
Bedarfsartikel für die Getränkeindustrie · Kellereibedarf  
Bezirks-Vertretung:  
H. Heye Glasfabrik „Schauenstein“  
ESSEN · Hedwigstraße 15 · Ruf 7 17 35

1910 **Eduard Berger Essen**  
Gemarkenplatz Ruf 7 51 28  
Das Pelzhaus für nur gute Qualitäten  
bei niedrigsten Preisen

1910 **ECKSTEIN**  
Schweißwerk für Grauguß, Aluminium  
und sonstige Ne-Metalle  
Spez.: Zylinder-Motorengehäuse- und  
Maschinen-Schweißungen  
Bottroper Straße 10 Ruf 3 21 97

1910  **WILHELM HELF**  
Kunst- u. Bauschlosserei · Eisenkonstruktion  
Portal- u. Schaufensteranlagen  
Kunststoff-Verarbeitung · Handläufe usw.  
Zulassungen für Schweißen im Stahlhochbau  
nach DIN 4100 und für feuerbeständige Türen  
nach DIN 18081  
Wehmenkamp 21-25 · Fernruf 7 47 37

1910 **Wilh. Marx & Co.**  
Hausmakler RDM  
Sondergebiet: **Gewerbl. Räume**  
Verwertung von Trümmergrundstücken  
Selmastr. 2 Am Bankplatz Ruf 3 02 57/58

1911 **J. KLAUS**  
Tabakwaren u. Lotto-Annahmestelle  
Essen-Altenessen  
Altenessener Straße 428 Fernruf 29 03 04

1911  **KNAPSACK-GRIESEHEIM**  
AKTIENGESELLSCHAFT  
**SAUERSTOFFWERK ESSEN-STEELÉ**  
Essen-Steelé Ruf 5 04 41 Postfach 63

1911 **J. KRATZ**  
Kohlen-Groß- und Platzhandel, Heizöle  
Transporte, Fuhrwerkswaage  
Klarastr. 41/43 Ruf 7 42 97

1911 **KARL SCHULZE**  
Baustoffe · Kohlen · Transporte  
Camphausenstr. 39-43 Ruf 7 37 27

1912 **Kaiserhof**  
Essener Hotel-Gesellschaft m.b.H.  
Leitung: H. Schmidt, H. Bräuer  
Lindenallee 6-8 Ruf Sa.-Nr. 2 08 21



# ALTE ESSENER FIRMEN



## 1912 PAUL OPPERMANN



Malergeschäft  
Mittwegstr. 6a - Ruf 259 34  
Privat: Billrothstr. 9 - Ruf 7 12 78

## 1912 Christian Schmitz

Das Fachgeschäft für Tapeten und Linoleum  
seit über 40 Jahren  
Rüttenscheider Str. 64 Ruf 7 12 51/52

## 1913 ALFRED LAUSCHKE NACHF. H.-J. RUPPRECHT

Röntgenapparate für Medizin · Technik · Forschung  
Strahlenschutz · Elektromedizin · Reparaturdienst  
Essen, Billrothstraße 14 Fernruf 7 58 09

1913



**Walter Rudhart GmbH.**  
Zylinder- u. Kurbelwellenschleiferei  
Austauschmotoren  
Zweigniederlassung Essen seit 1927  
E.-West, Liebigstr. 24 F 7 65 51/52

## 1917 AUGUST STEINWACHS

Tabakwaren-Einzelhandel  
Papier- und Schreibwaren

Essen-Altenessen,  
Bäuminghausstr. 80 und Westerdorfstr. 13

## 1918 MORITZ KLODT

vorm.

Butter-Handels-Gesellschaft m. b. H.  
Spichernstraße 30 — Fernruf 2 53 08

## 1918 Papier-Balluff

Feinpapiere, Packpapiere, Pappen  
Essen, Hoffnungstr. 19a  
Ruf 3 25 54/55

## 1918 Franz Schalek & Sohn

Baustoffe und Kohlenhandlung  
Essen-Borbeck · Brausewindhang 99  
Fernsprecher 6 14 73

1918



**TEERBAU**  
Gesellschaft für Teerstroßenbau m.b.H. Essen  
RUF 7 39 41

## 1919 Robert Bodtenberg

Bauunternehmung  
E.-Bred., Lilienstr. 42 Ruf 4 17 95, 4 21 50  
Bauhof: E.-Sto., Gräbenstr. 94 Ruf 3 76 51/52

## 1919 FRITZ EBENER

STELCON-INDUSTRIEBÖDEN

STELCON-HAUS · ALFREDSTR. 98

Telefon 7 18 51/52/53 · Fernschreiber 0857 833  
Fabr.: Stelcon-Werk Neuß/Hafen, Anschlußgleise

## 1919 Peter FORMER

Malerei · Anstrich · Verglasung

KAUPENSTR. 50 RUF 2 54 06

## 1919 Häuser-Bergert

R.D.M. seit 1919  
Steeler Straße 216  
Nähe Wasserturm  
Ruf 22 27 47/48



## 1919 Rodenbach, Husmann & Co.

Tafelbestecke, Porzellan, Teppiche, Möbel, Textilien, Bilder  
Versandhandel — Angenehme Teilzahlungen  
Essen, Bornstr. 8-10 · Ruf 2 69 32  
Isenbergstr. 30 · Ruf 7 90 145

## 1920 Essener Kohlenkontor GmbH.

Kohlen, Koks, Briketts, Braunkohlen, Heizöle  
Baustoffe, Platten, Fliesenarbeiten  
Herkulesstr. 1-5, Ruf Sa.-Nr. 2 15 51

## 1920 JOH. HAGEDORN

Schrott-, Spreng-, Abbruch- u. Fallwerksbetriebe  
Essen-Borbeck, Dachstr. 44  
Schließfach 43 Ruf 6 12 84

1920



**Carl Herholz**  
Eisen- und Metall-Großhandlung  
Abbruchunternehmen  
Lagerplatz: Schlenhofstr. 47a (Güterbahnhof Segeroth)  
Büro: Bredeney, Am Ruhrstein 7 · Fernruf 3 17 47 u. 4 31 00

## 1920 H. Hinzer & Co.

Apparatebau  
Griepstraße 13 Ruf 6 11 84

1920



**Seifen-Dietrich K.-G.**

Großhandel und Filialbetrieb  
in Seifen, Parfümerien, Bürsten  
und Haushaltswaren  
Zentrale: Rüttenscheider Straße 74a  
Fernsprecher Sa-Nr. 7 28 51/52



# ALTE ESSENER FIRMEN



1920 **MAX SIMON** · *Buchhandlung*  
Anzeigenmittler für alle Zeitungen  
Ruhrallee 44 Ruf 2 73 17

1921  **Hermann Bartel**  
*Großhandel in Teppichen, Möbelstoffen,  
Dekorationsstoffen und Gardinen*  
Cäcilienstraße 12 Ruf 7 37 80

1921 **Drägerwerk, H. & B. Dräger**  
Gasschutz- u. Wiederbelebungsgeräte  
Medizinische Apparate  
Rüttenscheider Str. 158 Ruf 4 49 51

1921 **Heinrich Harter**  
Handelsvertretungen und Großhandlung in  
Textilwaren · Berufskleidung aller Art  
und Herren-Oberbekleidung  
E.-Bredene, Bredene, Str. 23 Ruf 4 14 98

1921 **MÖBEL**  
**Niemeyer**  
ESSEN, LUISENSTR. 8 u. STEELER STR. 100 Tel. 2 31 29  
E.-KARNAP, AM MARKT u. HOCHBUNKER, Arenbergstr. Tel. 29 04 66

1921 **Herbert Sinning**  
Papier und Büromöbel  
Goethestr. 106 Ruf 7 26 54/55

Holzhandlung

1922 **JOSEF BECKER**  
Essen, Töpferstr. 113a  
Fernsprecher 2 36 54

1922 Essener Beleuchtungskörper-  
und Metallwarenfabrik  
**Paul Schnickmann**  
Altendorfer Str. 420o Ruf 6 13 76

1922 **Friedrich Schöndeling**  
 Großhandel für Bau- u. Wegebaustoffe  
Industrieerzeugnisse u. Kohlen  
Graf-Spee-Str. 9 Fernsprecher 4 22 98

1922 **Wilhelm Winkelmann**  
Grundstücksmakler  
Vermietungen, Hausverwaltungen  
Essen-Rüttenscheid, Brassertstr. 49 Ruf 7 12 29

1923  **GLASWERKE RUHR**  
der Steinkohlenbergwerke Mathias Stinnes  
AKTIENGESELLSCHAFT  
ESSEN-KARNAP · Ruhrglasstraße 50  
Fernsprecher: 29 00 31 · Fernschreiber: 0857 894

1923  **Kristallglaswerk Hirschberg**  
der Steinkohlenbergwerke Mathias Stinnes  
AKTIENGESELLSCHAFT  
ESSEN-KARNAP · Ruhrglasstraße 50  
Fernsprecher: 29 00 31 · Fernschreiber: 0857 894

1924 **Harhaus & Kehrmann KG. - Essen**  
Alles für den  
fortschrittlichen Schweißbetrieb  
Gutenbergstraße 34, Ruf 3 26 03

1924 **Michael Labrenz**  
*Motorräder — Ersatzteile — Zubehör*  
PKW Maico-Champion und Skoda  
Gemarkenstr. 95 Ruf 7 32 80  
Limbecker Platz 14

1924 **Josef Lütz**  
Sanitäre Installation, Heizungsanlagen  
Bauklempnerei  
Rembrandtstr. 50 · Ruf 7 38 36

1924 **E. Oberste-Lehn GmbH**  
*Holzbearbeitung, Zimmerei  
und Bauschreinerei*  
E.-Werden, Hammer Straße 1 · Ruf 4 96 95

1924 **FRITZ SCHLESINGER**  
**Grundstücksmakler, RDM**  
Bredene, Str. 53 — Ruf 4 30 59

1924  **C. Wirth & Co.**  
Dampfkessel- u. Masch.-Fabr.  
G.m.b.H.  
Essen-Altenessen  
Krablerstr. 127 F 29 14 51/52

1925  **JOSEF BUNG**  
technisches Installationsgeschäft  
sanitäre Anlagen · Bauklempnerei  
vereidigter Sachverständiger für das  
Installations- und Klempnerhandwerk  
Essen, Gustavstr. 34 · Ruf 2 51 02

*Was Du ererbt von Deinen Vätern hast,  
erwirb es, um es zu besitzen . . . .*

GOETHE



# ALTE ESSENER FIRMEN



1925



DAS FEINKOSTHAUS AM WSSERTURM

Feinkost, Wild und Geflügel  
Weine und Spirituosen

SPEZIALITÄT: PRÄSENTKÖRBE

STEELER STRASSE 192 - RUF 23284

Eigener Parkplatz

1925

## Farbtuch-Vervielfältigungen

(Der Originalschreibmaschinenbrief)  
Schablonenabzüge Kleine Drucksachen Offsetdrucke  
M. Lohoff, Essen, Christophstraße 4  
am Klaraplatz, Ruf 74977

1925

## Alfred Mücher

IN- UND AUSLAND-SPEDITION  
Kupferdreher Str. 2 · Fernsprecher 4 85 29 u. 4 84 53  
Fernschreiber: 0 857 631

1925

## ROCO Matratzen SEIT 1925 Polstermöbel

Ronge & Co., Essen, Cäcilienstraße 12  
Fernruf 7 36 51/52

1925

## Squarr & Co.

MASCHINEN- UND APPARATEBAU  
Essen-Dellwig, Prosperstr. 18-20 · Ruf 6 03 60

1925

## „TENAX“ Völker & Bierwirth

Inh. Otto Völker u. Hans Jostes  
Schweißanlagen · Filze

Büro u. Fabrik: Essen-West,  
Heinrich-Strunk-Str. 74 Ruf 6 05 36

1925

## WÄCHTER & CO. ESSEN ELEKTROTECHNISCHE FABRIK

AM ZEHNTHOF 171  
SCHLISSFACH 1838 · FERNRUF 5 12 57/58

1926

## Wilhelm Jaeger

Straßenbau und Teerstraßenbau  
Rüttenscheider Str. 110 Ruf 73404

1926

## Josef Schmitz

Klempnerei - Installationen  
Bierdruckeranlagen

Büro und Verkauf: Krefelder Straße 18/20  
Ruf 7 62 82

1926



## Sport-Dünker KG.

ESSEN  
Im Haus an der Oper  
Fernruf 22 29 57/58

1926

## Städtischer Saalbau

Inh. Theodor Martens

Huyssenallee 53/57 Ruf Sa.-Nr. 3 18 51

1927

## Hans Bieberneit



Maschinen- und Apparatebau  
Schlosserei und Dreherei

Steele, Westfalenstr. 171 · Ruf 5 14 37

1927

## Fricke & Co.



Autoreifen-Runderneuerungs-Betrieb  
Fachhändler für Kraftwagenreifen  
Rüttenscheider Str. 140 Ruf 7 30 15

1927

## Buchdruckerei Hermann Grosche



ESSEN  
Beisingstraße 7 · Ruf 22 29 95

1927

## Musik-Titt



Inh. B. Vacilotto

Noten · Akkordeons  
Gitarren · Blockflöten  
Komplette Ausrüstung  
für Spielmannszüge

Das älteste Fachgeschäft am Platze empfiehlt  
sich für Ihren Bedarf bei Neuanschaffungen

Porscheplatz (Gewerkschaftshaus) F 3 00 60  
Essen-Werden, Klemensborn 62 F 4 97 63

1927

## Essener Beerdigungs-Anstalt Heinrich Schwinges

Viehofer Straße 67 Ruf 2 62 86

1927

## Carl Wieteschkewitz

Inh. C. & M. Missmahl  
Tabakwaren-Großhandlung  
Busehofstr. 59 Ruf 7 61 69

1928

## BÜROMÖBEL · MASCHINEN · ORGANISATION Bürobedarf Kersten

Geschäftlokal: Essen  
Rüttenscheider Str. 124



Möbelhaus: Alledstr. 118  
Fernsprecher: 7 3 8 1 0



# ALTE ESSENER FIRMEN



1928



Seit 30 Jahren  
Ihr Makler  
im Ruhrgebiet

**IMMOBILIEN THEWES RDM**

Kettwiger Str. 15 Ruf 25644/45  
(im Hause Café Overbeck)  
früher Deutschlandhaus

1928 **Gerhard Kersten G.m.b.H.**

Spezialgroßhandlung  
in Bürobedarf und Papierwaren  
Essen, Alfredstr. 118 - Ruf 73714

1928 **F. KRÜSSMANN & Co., G.m.b.H.**

Marmor- und Natursteinwerk  
Fliesenfachgeschäft

Töpferstraße 104 Ruf 3 07 51/52

1928



**Heinrich Thol K.G.**

Uhren, Schmuck- und  
Besteckgroßhandlung

Rüttenscheider Str. 222 Ruf 4 62 70

1929



**Autohaus Fischer  
G. m. b. H.**

Altenessener Straße 289/93

Ausstellung: AEG-Haus an der Freiheit

1929 **Alfred Beckmann**

Großhandlung für  
**Auto-Bereifung und  
Auto-Zubehör**

Essen-Altenessen, Altenessener Str. 212 Ruf 29 08 89

1929 **Jürg Melzer** Gartenarchitekt

Planung, Ausführung von Gartenanlagen  
und Siedlungen

Horniekwiese 3 (am Wisthoffweg) Ruf 22 29 63

1930 **Fritz Bruelheide**

Buchstaben, Schilder, NEON-Lichtreklamen

Rüttenscheider Str. 294 (Alfredusbad) Ruf 4 51 78

1930 **HERFELDT & CO.**

**INDUSTRIESANDE · BAUSTOFFE**

Essen, Emmastraße 63 — Ruf 745 57/58

1930 **August Schürmann**

Hypothekenbankvertreter

Ruhrallee 83 — Ruf 3 20 75

1930 **WILHELM STEFFAN K.-G.**

Papier-, Schreibwaren- u. Bürobedarfs-Großhandlung  
Geschäftsbücher und Lernmittel

Holzstraße 11 und 11a und Ruf 2 36 16  
Gertrudisstraße 16-18 2 30 51/52

1931 **Aloys**

**KALENBORN**

Steinmetzbetriebe



Steinmetzarbeiten - Werksteinverkleidungen für Hochbau - Marmorarbeiten für Innen- und Außenarchitektur - Kunststeinarbeiten

Dortmunder Str. 27 F 22 23 32

1931

**Schilder Karalus**

Neon-Lichtreklamen Buchstaben  
Essen-Borbeck, Rechtstraße 17 Ruf: 6 10 20  
Werkstätten: Am Ellenbogen 10 Ruf: 6 10 25

1931

**VELA Rohde & Co. KG.**  
GRAFISCHER BETRIEB

Kindlingerstr. 4 · Ruf Sa.-Nr. 2 53 51  
Offsetdruck · Rotaprintdruck  
Fotokopien · Lichtpausen

1932 **Mathias in der Beek**

Kraftfahrzeuge

Friedrich-Ebert-Straße 67-71 · Ruf 30963

1932



**Martin Bluhm**  
MECHANIKERMEISTER

Bürobedarf  
Büromaschinen · Großhandel  
Reparaturwerkstatt  
Essen · Frinroper Straße 384  
Ruf 61494

1932 EINRICHTUNGSHAUS

**DIE WOHNUNG**  
EDELHOFF & GRIEBNER

ESSEN, RÜTTENSCHIEDER STR. 39-45 · F 7 56 57

1932 **HEINRICH KRÄMER**

Blumen- und Samengroßhandel  
Baumschulen und Gartenbau

Essen-Überruhr  
Klapperstraße 64 Fernruf 5 15 54/55



# ALTE ESSENER FIRMEN



1932 **Karl Schmidt**  
ELEKTROMEISTER  
Elektro-Installationsgeschäft  
Rütterscheider Straße 28 · Ruf 7 49 34

1932 **Karl Winter** Inhaber  
Knut Winter  
Das Fachgeschäft für Herrenbekleidung  
Essen-Borbeck  
Gerichtsstraße 31 Telefon: 6 12 06

1933 **PAUL PAETZ**  
Klempnerei — Installation  
Sanitäre Anlagen  
E.-West, Mommsenstr. 15/17 · Ruf 7 64 93

TRADITION BÜRGT  
FÜR VERTRAUEN!

## ALTE ESSENER FIRMEN

Teil B (alphabetisch)

Die fettgedruckten Firmen sind im chronologischen Teil aufgeführt



A

Abel, W., 1927  
Ackerl, G., 1922  
Ackermann, W., 1919  
Adler-Apotheke, H. Kost, 1887  
Adler-Apotheke, R. Molla, 1877  
Adler-Apotheke, Fr. Schürholz, 1785  
Adler-Apotheke, Dr. L. Wirtz, 1854  
Afflerbach, H., 1923  
Aktiengesellschaft d. Altenberga f. Bergbau u. Zinkhüttenbetrieb 1853  
Aktiengesellschaft Katholisches Gesellenhaus, 1892  
Albers, Dr. & Co., 1925  
Alda A., 1882  
Allgemeiner Bauverein Essen AG, 1919  
Alt H., 1923  
Altenessener Bergw. AG., 1849  
Althoff, Th., 1894  
„Altwert, Alteisen- u. Abbruchverwertung GmbH., 1909  
Am Alfredshof-Apotheke, Inh. Max Surs, 1909  
Ameely, H., 1862  
Anke, P., KG., 1896  
Anschel, J., 1925  
Arenberg-Bergbau-Gesellschaft mbH., 1856  
Arens, Rotes Haus 1885  
Aretz & Co., KG., 1925  
Ariston-Formstanbwerke, 1910  
Arnholdt, P., 1902  
Arnolds, H., 1852  
Arras, Ch., 1904  
Artz, J., 1890  
Ascherfeld, W. Th., 1880  
Asselmann, W., 1926  
Askühl, A. Schwarz & Sohn, 1929  
Aufzugwerke M. Schmitt & Sohn, 1925  
Augusta Apotheke, W. Ellinghaus 1913  
Auskunftel Bürgel 1885  
Auskunftel Deutscher Anker, 1910  
Auskunftel Gebr. Müller, 1924  
Anstett, F., 1887  
Anstett, Geschw., 1890  
Auto-Caspar, KG., 1893  
Auto-Küppers, 1918  
Autobedarf C. Knoblauch, 1923

Autobedarf Nordmann, 1924  
Autohaus W. Dieterle, 1927  
Autohaus Fischer, GmbH., 1929

B

Bach, Geschw., 1878  
Bach, J., 1920  
Bacht, B., 1926  
Badenberg, K., 1887  
Baedeker, G. D., 1775  
Bätza, H., 1904  
Bäumer & Co., 1885  
Ballhausen, Fr., 1909  
Baltruschat, Fr., 1912  
Bals, K., 1924  
Banner, J., 1923  
Baring, H., 1923  
Barkhoff, H., 1912  
Barry, H., 1916  
Bartel, H., 1921  
Bartsch, H., 1903  
Bartsch, P., 1927  
Bastian, F., 1914  
Bats, G., 1912  
Bau, J., Rütther & Schuster GmbH., 1871  
Bauerdick, A., 1920  
Baumann & Carl, 1873  
Baugesellsch. F. Brüggemann, 1899  
Baum, Th., GmbH., 1846  
Baum, Wilh., Blitzableiterbau 1878  
Baurmann, R., 1909  
Bauunternehmung H. Hagen KG., 1912  
Bauwest Baugesellschaft Westdeutschland AG., 1921  
Bayer, H., 1896  
Bechem, O. & Co., 1898  
Becher, O., 1892  
Beck, H. Wwe. & Sohn, 1925  
Becker, A., 1924  
Becker, F., 1931  
Becker, G. B., 1870  
Becker, H., 1903  
Becker, H., 1920  
Becker, J., 1926  
Becker, J., 1922  
Becker, R., F., 1886  
Beckerhoff, C., 1903  
Beckermann, H. u. H., 1926  
Beckershoff, H., 1923  
Beckmann, A., 1929  
Beek, in der, M., 1932  
Beerdigungsanstalt Berger, 1906  
Beerdigungsanst. „Friede“, Niesenhaus, 1896  
Beermann & Co., KG., 1924

Behme, M., 1931  
Behrendt & Schug, 1927  
Behrens, K., 1903  
Beilharz, G. & Sohn, 1901  
Beindorf, G., 1921  
Belker, J., 1898  
Bellingen, F. W., 1922  
Bender, B., 1887  
Benning, Ch., 1927  
Berg, W., 1892  
Bergbaubedarf West, Hohendahl & Co., 1875  
Berges, H., 1897  
Berger, E., 1910  
Berger, L., 1864  
Bergfort, H., 1899  
Berghoff, O. & Co., 1904  
Bergwerksmaschinen Hegemann & Co., GmbH., 1919  
Berke, Th., 1923  
Berckermann, G., GmbH., 1923  
Bertenburg, L., 1884  
Bertram, C., KG., 1880  
Besselmann & Herms, 1888  
Beton- u. Monierbau AG., 1900  
Betonwaren u. Kunststeinwerk, Inh. A. Klugmann, 1927  
Bick & Co., AG., 1924  
Bieberneit, H., 1927  
Biederer, J., 1905  
Bierhoff & Springorum KG., 1889  
Birk, L., 1930  
Bischof, H., 1920  
Bischoff, J., 1919  
Blackert, H., 1923  
Block, Wilh., 1926  
Blümmling, H., 1877  
Blum, M., 1932  
Blum, J., KG., 1920  
Blumberg, Gebr., KG., 1925  
Blumen-Meyer, 1879  
Blumenhaus F. Rawe, 1870  
Bodtenberg, R., 1919  
Bohm, G., 1926  
Bohm, O., 1921  
Böhmer, F. W., 1855  
Bohmer, Th., 1902  
Bömer, H., 1884  
Bönker, W., GmbH., 1910  
Böttger, A. & Co., 1914  
Bogdahn, J., 1928  
Bollens & Sander, 1930  
Bonato, J., 1919  
Bonnekamp, H., 1901  
Bovensiepen, G., KG., 1904  
Bovermann, O., 1926  
Brader, H., 1927  
Brämig, H., 1911  
Brämig, J. & Sohn, 1869

Brandt, C., 1901  
Braß, H., 1918  
Brecklinghaus, A., 1875  
Brecklinghaus, E., 1907  
Breitbart, G., 1880  
Bremer, C., 1858  
Bremer, F., Nachf. 1880  
Brendgen, F., 1888  
Brenker, W., 1911  
Brennknecht, C. & A., GmbH., 1911  
Breyll, H., 1907  
Brink ten, F., 1856  
Brodersen, A., 1926  
Bröhl, H., 1906  
Bröker, H., 1925  
Brommenschenkel, F., 1878  
Brown Boveri & Cie., AG., 1900  
Bruch, A., 1893  
Brückmann, A., 1907  
Brückner, H., oHG., 1919  
Brüggemann, F., KG., 1899  
Brüggemann, H., 1926  
Brüggen von der, W., 1898  
Bruehlheide, F., 1930  
Brünen, W., 1900  
Brüning & Co., 1913  
Bruha, F., Inh. A. Bruha 1901  
Brune & Kappesser GmbH., 1892  
Brune, E., 1926  
Brunnert, A., 1921  
Brunnert, Ch. u. A., 1921  
Buchdruckerei H. Grosche, 1927  
Buchholz & Nottebaum, 1924  
Buchholz, F., 1857  
Budde, W., 1923  
Buderus'sche Eisenwerke Wetzlar Zweigniederlassung Essen, 1731  
Büchler, G. A., 1921  
Bücking, F., 1892  
Bücking, J., 1883  
Bünting, O., 1929  
Bürobedarf Kersten, 1928  
Bürvenich, L., 1887  
Büscher, F. & Sohn, 1871  
Büse & Düsing, 1920  
Bullmann, B., 1869  
Bung, J., 1925  
Bungardt, C., 1889  
Burg, E. & Co., KG., 1914  
Burgwallbronn, Wwe., L. v. d. Loo 1925  
Burkart, C., 1903  
Burkhardt & Co., 1841  
Busch, G., 1908  
Busch, H. jun., 1923  
Busch, J., 1872  
Busch, J., 1924  
Bußmann, J., 1902  
Butske-Werke AG., 1873





## ALTE ESSENER FIRMIEN

Die fettgedruckten Firmen sind im chronologischen Teil aufgeführt

### C

**Cappius, J., 1858**  
Caris, Gebr., 1932  
„Ceres“ Handel u. Import, 1880  
Chemische Fabrik J. P. Hennes GmbH., 1919  
Christiani, W., 1926  
**Christians, Chr., 1888**  
Christmann, R., 1907  
Classen, J., 1919  
Colsmann, Gebrüder, 1750  
Commerzbank Bankverein, 1870  
Concordia-Afrik-Import, 1924  
Condor, Gesellschaft f. Industrie u. Baubedarf Rosendahl GmbH 1920  
Conrad, F., 1911  
Conrad, H., 1897  
Conzen, H., 1907  
Cramer & Meermann KG., 1891  
Cremer, W. vorm. A. Lückmann, 1898

### D

Dachwitz, J., 1928  
Daelen & Diederichs KG., 1911  
Dahlen, von, C., 1905  
Dahlen, v. F., 1905  
Dahlhoff, A., 1919  
Damann, F., 1866  
Dampfwaschanstalt „Edelweiß“ 1912  
**Daube, C., 1893**  
Defaka, 1924  
Deichmann, H., 1915  
**Deiter, J., 1866**  
Deilbrügger + Klingens, 1849  
Dellmann & Co., KG. 1914  
Denkhaus, H., 1906  
Derendorf, H. KG., 1887  
Deutsch-Holländische Kapokfabrik W. Voßkamp, GmbH., 1909  
Deutsche Bank AG., 1872  
Deutsche Industrieerzeugnisse H. A. Schmitz, 1921  
Didier-Kogag-Hinsemann, 1911  
Die christliche Pastille, 1885  
**Die Wohnung Edelhoff & Griebner, 1932**  
**Dieck, J., 1897**  
Diegmann, R., 1927  
Diehl, A., 1874  
Dietsch, Andreas, 1930  
Dilgen, J., 1872  
Dinsing, A., 1912  
Disse, J., 1926  
Dittert, E., 1926  
Dix, F., 1927  
Döllken, & Co., GmbH., 1887  
Döring, H., 1889  
Dörnemann, W., 1906  
Dörnenburg, K., 1875  
Dorhain, W., 1898  
Donk, Th. sen., 1929  
**Dorfs, A., 1902**  
Dorotheen-Apotheke N. C. Klein, 1926  
Dortmunder Grundstücks GmbH. 1907  
Dowald & Abendroth, 1898  
Drach, G., 1907  
Drache, W., 1897  
**Drägerwerk, H. u. B. Dräger, 1921**  
Dreibholz, B., 1887  
Dreilindendrogerie H. v. d. Stein, 1887  
Dröge, Th. & Sohn, 1902  
Drogerie „Am Pferdemarkt“, 1923  
Droll, Th., 1901  
Droste, W., 1920  
Druna-Heizung GmbH., 1929  
Dykerhoff & Widmann KG., 1865

### E

**Ebener, F., 1919**  
**Eckstein, W., 1910**  
Edeka-Großhandel Essen e. G. m. b. H., 1910  
Eden Reformhaus, 1925  
Eiffelsberg, F. u. Sohn, 1919  
Ehring & Ostermann, 1925  
Eichberger & Co., 1897  
Eichen-Apotheke Inh. J. Erstfeld, 1925

### F

Eickhoff, G., 1882  
**Eigenbrod, C. & A., 1897**  
Einhorn-Apotheke, E. Leimkugel, 1886  
Einkaufskontor d. Kolonialwaren-Großhandels GmbH., 1925  
Einrichtungshaus Eusterbrock, 1920  
Einrichtungshaus H. Knümann 1883  
**Einrichtungshaus Kramm, 1883**  
Eisenhoch- u. Brückenbau Storp & Co., 1875  
Eisenlager GmbH., 1922  
Eisenwarenfabrik Hosse, 1881  
Eisenwerk Steele GmbH, 1866  
Elektro-Lindner, 1925  
Elektro-Luma, 1927  
Elektrotechnische Fabrik Pötter & Schütze KG., 1921  
Elisabeth-Apotheke W. Pillmeyer 1873  
Elverfeld, B., 1884  
Engel, G., 1905  
Engel, H., 1901  
Engelapotheke, Inh. Th. Niehusmann, 1906  
Engelapotheke H. J. Orlob, 1905  
Engels, F., 1902  
Engels, H., 1919  
Engels, J. & Co., 1898  
Englert, J., 1922  
Erie, Gebr. oHG., 1924  
Ermeling, Th., 1898  
Erwerbsbehinderten-Arbeitsstätte gemeinn. GmbH., 1884  
Essener Aktienbrauerei K. Funke, 1872  
Essener Aufzugfabrik B. Haack oHG., 1923  
Essener Beerdigungsanstalt Heimkehr GmbH., 1910  
**Essener Beleuchtungskörper u. Metallwarenfabrik P. Schnickmann, 1922**  
Essener Bergwerks- u. Hüttenbed., 1938  
Essener Blechwarenfabrik J. Ruppert, 1920  
Essener Dental-Depot, 1912  
Essener Draht- u. Haarseilfabrik F. u. W. Sorgenicht, 1866  
Essener Eisenkonstruktions-Werkstätten Jos. Stoffel, 1929  
Essener Eisenwerke Schnutenhaus u. Linnemann, 1904  
Essener Eisvertriebs-GmbH., 1914  
**Essener Geldschrankfabrik G. Kellner Söhne GmbH., 1906**  
Essener Handelsgesellschaft Hagemann & Co., 1920  
Essener Kleiderfabrik J. Schnetgöcke, 1920  
Essener Kohlen- u. Koks-Vertrieb GmbH., 1919  
**Essener Kohlenkontor GmbH., 1920**  
Essener Konzertdirektion E. Weber, 1920  
Essener Lebkuchenfabrik „Eselefa“ Inh. W. Marcus, 1919  
Essener Maschinenfabrik W. H. Sprenger, 1908  
Essener Maschinenhandel, 1923  
Essener Metallwerkst. L. Lelner GmbH., 1900  
Essener Mineralbrunnen W. Nierfeld, 1927  
Essener Papier-Manufaktur A. Adolph, 1910  
Essener Reisebüro GmbH., 1922  
Essener Sargmagazin u. Beerdigungsanstalt Kassepe & Sohn, 1880  
Essener Steinkohlenbergwerke AG., 1906  
Essener Wach- und Schließes. mbH., 1908  
**Esser, J., 1900**  
Eulgen, R., 1921  
Eupen van, Gebr., 1872  
Eupen van, Speditionsgesellschaft mbH. & Co., 1873  
Euring, Florian, 1811  
Euteneuer, J., 1925

Fahrschule Dieck, 1897  
Fahrzeugfabrik Op gen Oorth & Co., 1870  
Fahrzeugvertrieb Göbel & Glufke, 1924  
Falkner, Gebr., 1896  
Faller & Hoffmann, 1928  
Falta & Co., 1899  
**Farbtuch-Vervielfältigungen M. Lohoff, 1925**  
Feddeker, W., 1926  
Feldmeier, G., 1910  
Feldmüller, R., 1926  
Ferrostaal AG., 1898  
Filmbühne am Karlsplatz, 1909  
Fink, P., 1896  
Fischer & Stielh GmbH., 1867  
Fischer, A. C., 1908  
Fischer, G., 1929  
Fischer, H., 1929  
Fischer, W., 1925  
Flach, G., 1907  
Flaschenbierverlag A. Boddicker, 1898  
Flensberg, Geschw., 1884  
**Flesch, F., 1897**  
Flick, A., 1929  
Flora-Apotheke, 1906  
Flores, A. H., 1922  
**Flothmann, F., KG., 1838**  
Fluck, P., 1910  
Flügge, W., GmbH., 1855  
Flume, R., GmbH., 1887  
Förster, E., 1878  
**Former, P., 1919**  
Fotokopist Stratmann & Co., 1929  
Fraglia A. Gebauer GmbH., 1919  
Frank & Schulte Handelsgesellschaft mbH., 1922  
Franzmann, W., 1898  
**Franzmann, K., KG., 1908**  
**Fredebeul & Koenen KG., 1866**  
Freitag, C. A., 1919  
Frey Schmidt, C., 1921  
**Fricke & Co., 1927**  
Frickenstein & Co., 1924  
Friedrich, Gebr., 1904  
Friedrichsmeyer A., Dipl.-Ing., 1919  
Frielingsdorf, P., 1869  
Fries, J., 1898  
Fries de & Co., 1924  
Fritz, A., KG., 1906  
Fröllich & Klüpfel, 1878  
Frohn, J., 1910  
Frohnhauser Apotheke, 1913  
**Fuest, J., 1898**  
Fuhrmeister, D., 1907  
Funke & Huster Elektrizitätsges. m. b. H., 1897  
Fust, H., 1919

### G

Gabel, E., 1932  
Gabel, F., 1889  
**Gabriel, J., 1901**  
Gaeffe, A., 1926  
Gaglah, Gemeinnützige AG., Angestellten-Heimatstätten, 1918  
Gallinat, M. u. H., 1899  
Gasse, C. & Co., 1919  
Gatzweiler, A., Drogerie, KG. 1909  
Gaul, W., 1908  
Geck, H., Industriebedarf KG., 1919  
Gelbe, K., 1925  
Geldmacher, P., 1892  
**Gelissen, J., Inh. P. Gelissen, 1907**  
**Gelsenkirchener Bergw. AG., 1873**  
Genius, B., 1900  
Gerdiken, F., 1920  
Gerlach, C., 1896  
Gerstengarbe, H., 1911  
Gesellschaft f. Fabrik u. Grubenbedarf mbH., 1907  
**Gesellschaft f. Teerstraßenbau mbH., 1916**  
Gewerkschaft Christine, 1898  
Gewerkschaft d. Steinkohlenbergw. Graf Beust, 1839  
**Gewerkschaft des Steinkohlenbergwerks „Vereinigte Helene und Amalie“, 1843**  
Gewerkschaft Mathias Stinnes, 1864  
Gewerkschaft Stolberg, 1885  
Gewerkschaft Walter, 1925  
Giebel & Co., 1911  
Giesdorf, P., KG., 1904  
Gierig & Nasse, 1878  
Giering, J., 1874

Giesbert, H., 1900  
Giese, W., 1905  
Gieseler, B., 1906  
Giesen, H., KG., 1908  
Giesen, J. u. A., 1926  
Giesen, K., 1926  
**Girardet, E., 1865**  
**Girardet, W., 1865**  
Glasmachers Lehrmittel-Werkstätten, 1890  
**Glaswerke Ruhr d. Steinkohlenbergwerke Mathias Stinnes AG., 1923**  
Glenn, O., 1924  
Glückauf-Apotheke H. Ophoff, 1894  
Glückauf-Apotheke, 1896  
Glückauf-Drogerie, 1896  
Göbel, A., 1902  
Göbel, P., 1919  
Gödden, W., 1896  
Göddert, J. & Co., 1911  
Gödeke, J., 1899  
Goedel, H., 1924  
Göllner, Gebr., 1904  
Götze, W., 1926  
Gograwe & Co., 1885  
Goldbach, R. & Cie., 1919  
**Goldkühle, B., 1906**  
Goldkühle, J., 1897  
Goldschmidt, F., 1911  
**Goldschmidt, Th., AG., 1847**  
Golland, B., 1927  
Graffweg, J., 1908  
Gratze, G., 1899  
Grante, G., 1890  
Grante, J., 1890  
Grefrath, K., 1929  
Greiss, J., 1925  
Greve, H. F. & Co., 1919  
Grewe, L., 1919  
Grewen, H., Bergwerksunternehmen GmbH., 1895  
Griesel, B., 1921  
Griesskamp, W., 1900  
Grimberg, W., 1928  
Grindel, J., 1825  
Groote & Sohn, 1919  
Groß, F., 1919  
Großentrich Spezialunternehmen A. Peiniger, 1924  
Großwäscherei Edelweiß, 1912  
Großwäscherei Voigt, 1909  
Grotkamp, B. Sohn, 1872  
Grotkamp, H., 1868  
Grubenbecher, C., 1862  
Grubenbecher, R., 1872  
Grün & Billfinger AG., 1879  
Gründer, J., 1922  
Grüterich, W., 1886  
Günther & Schwan, 1889  
Gummi-Spezialhaus A. Schulden 1921  
Gutmann, O., 1925  
Guyens, F., 1882  
Gwiassda, 1925

### H

Haakhorst, J., 1870  
Haarfeld, O. W., 1867  
Haarmann & Langhoff, 1915  
**Haas, R., 1902**  
Haase, W., 1922  
Haager, W., 1920  
**Häuser-Bergert, 1919**  
Hafen-Apotheke, 1916  
Hagedorn, A. G., 1902  
Hagedorn, H., 1901  
**Hagedorn, J., 1920**  
Hagemann, A., 1928  
Hagemann, J. & Söhne, 1911  
**Hagemann, W., 1880**  
Hahn, W., 1919  
Hake, B., 1919  
Hamburger Zigarrenhaus, 1927  
Hake, B., 1919  
Hammacher, H., 1898  
Hammacher, W., 1865  
Hammer, W., KG., 1918  
Handelsaankunft Creditreform, W. Lunebach, 1879  
Handelsgesellschaft Noris Zahn & Co., 1910  
Handelsgesellschaft Westfalen Dürr, Wagner & Co., 1923  
Handelsdrogerie W. Hüskes, 1878  
Hangert, Th., 1924  
**Harhaus & Kehrman, KG., 1924**  
**Harter, H., 1921**  
Hartloff, E., 1920  
Hartmann, P., 1925  
Hars, R. jr., 1900  
Hasebrink, J., 1875



## ALTE ESSENER FIRMIEN

Die fettgedruckten Firmen sind im chronologischen Teil aufgeführt

Hasenau, F., 1875  
Hauhinco Maschinenfabrik G. Hausberr, Jochums & Co., 1911  
Haumann, W., jr., 1913  
Haus, Th., 1923  
Haus- u. Grundbes.-Verein Essen eV, 1901  
Haverkamp A. & Sohn, 1908  
Hegemann, H. & J., 1931  
Hegerfeld, E., Industriebau G. m. b. H., 1876  
Hegmanns, C., KG., 1852  
Hehr & Co., 1913  
Heidemann, S., 1924  
Heier & Co., 1900  
Heimeshoff, Inh. H. Krüper 1878  
Heine, H., 1899  
Heinemann & Co., 1922  
Heinrichsbauer, F., 1919  
**Heitfeld, J., 1860**  
Heitland, P., 1919  
Heker, G., 1875  
Heif, Gebr., 1863  
Heif, H., 1908  
**Heif, W., 1910**  
Hellebrandt, M., 1920  
Helten, H., 1867  
Hengstenberg, E., GmbH., 1925  
Henkels, A., 1901  
Henn, G., 1922  
Hennecke, H., 1924  
Hensel, H., 1898  
**Herfeldt & Co., 1930**  
Herholz, A., 1927  
Herholz, J., 1927  
**Herholz, C., 1920**  
Hermans & Co., 1912  
**Herre, E., 1905**  
Herrmann, F., 1928  
Herwig, Gebr., 1858  
Herzbruch, H. & Sohn, 1928  
Herzmann & Welter, 1924  
Heß & Hülsen GmbH., 1922  
Heß, H., oHG., 1923  
Heß, W., 1927  
Hedding, H., KG., 1912  
Hesterkamp, H., 1900  
Heuschmid, A., 1927  
Heweling, G., 1925  
Heymann, J. & Co., Nachf., 1889  
Heyn, A., 1900  
Hildebrand, A., 1902  
**Hilgenberg, Gebr., 1883**  
Hilke, E., 1910  
Hilke, H., 1921  
Hill, Gebr., 1893  
Hillen, Röttig & Co., 1902  
Hillmann, Gebr., AG., 1900  
Hilmer, H., 1875  
Hinse, H., 1930  
Hinselmann & Co., 1920  
Hinselmann, F., 1868  
Hinsenkamp, E., 1906  
Hinz, E., 1900  
Hinz, O., 1898  
**Hinzer, H. & Co., 1920**  
Hirsch, F., 1905  
**Hirsch-Apotheke G. Bessenbach, 1686**  
Hirsch-Apotheke G. Perey, 1908  
Hirsch-Apotheke J. Schneider, 1921  
Hitzemann, F., 1866  
Hochstein, J. & Co., 1925  
Hochtief AG., 1875  
Höfels, G., 1895  
Höfer, M., 1911  
**Höfer, O., 1896**  
**Höing, Gebr., 1894**  
Hönscheldt, M., 1895  
Hörde, von, Th., 1929  
Hörnemann & Co., 1899  
**Hof, F., 1850**  
Hoff & Hartwig, 1928  
Hoffmann & Poble, 1908  
Hoffmann, B., 1900  
Hoffmann, K., 1920  
Hoffmann, M., 1848  
Hoffmann, F. & Co., 1906  
Hoffmanns Lebensmittel-Spezialhaus, 1897  
Hoffmeister, W., 1931  
Hofmann, H., 1913  
Hohage & Co., 1924  
Hohendahl, H., 1875  
Hohenzollern-Apotheke, 1911  
Hohl, G., 1922  
Holbeck, A., 1886  
Holbeck, H., 1896

Holbeck, W., 1896  
**Holl, M., 1897**  
Holthaus, K., 1922  
Holtrichter, H., 1900  
Holz, J., 1865  
Honnéte, A., 1881  
Hoppe, J., 1869  
Horn, A., 1911  
Horn, F., GmbH., 1910  
Horn, C., 1919  
Hotel Vereinshaus, 1888  
**Hovestadt, H., 1906**  
Hoyer, H., 1907  
Houx, P., 1904  
Huber, E. u. A., 1882  
Hüls, G., 1889  
Hülsmann, H., 1905  
Hülsmann, P., 1898  
Hümbs, A., 1900  
Hünebeck, A., 1902  
Hüter, O., 1896  
Huldachin ki, E., 1886  
Huppertz & Co., 1898  
Hurwitz, A. & Söhne 1873  
**Hut-Frank & Co., GmbH., 1856**  
Hut-, Schirm- u. Pelzwaren-Magazin L. Rauchholz, 1884

I  
Ibing & Foos, 1929  
**Immobilien, Thewes, 1928**  
„Indugas“ Industrie- u. Gasofen-Baugesellschaft mbH., 1927  
Indusol-Lackfabrik, 1925  
Industrie f. Holzverwertung, 1903  
Industrieanstrich Dahlmann & Söhne, 1907  
**Industriedruck AG., 1866**  
Ing.-Büro H. J. Lamprecht & Co., 1927  
Isenberg, A., KG., 1894  
Isenbügel, E., 1925  
Ising, Joh. Ed., 1863  
Itzel, L., 1862

J  
Jacke, H., 1930  
Jacob, H., GmbH., 1918  
Jacobi, H., 1898  
Jaeger, E., 1925  
Jaeger, H. & Co., 1922  
Jäger, O., Nachf., 1875  
**Jaeger, W., 1926**  
Jagau, F., 1920  
Jahn, A., 1928  
Jahns, A. & Cie., 1921  
Jakatt, F., 1919  
Janssen, W., 1888  
Jensch, E., 1919  
Jensen, A., 1910  
Joachim, H. J., 1903  
Jürgens, E., 1922  
Johussen, P., sen., 1912  
**Jügel, J., 1890**  
Just, M., 1925

K  
Kämper, J., KG., 1900  
Kästner, G., 1809  
Kästner, O., 1922  
Kabage Kraftwagen-Handels-GmbH., 1922  
Kahl, W. KG., 1908  
Kahmann, J., 1929  
Kahrman, F., 1912  
Kaiser, E., 1919  
Kaiser, K., 1919  
**Kaiserhof, Essener Hotel-Gesellschaft mbH., 1912**  
Kaiser-Wilhelm-Apotheke Kurt Schwier, 1907  
**Kalenborn, A., 1931**  
Kalthoff, H., oH., 1912  
Kamm, K., 1845  
Kammertöns, J., 1919  
Kampmann, H. & Co., 1900  
Kampmann, H., Inh. J. Scholven, 1892  
Kannefuß, H., 1897  
Kappert, H., 1911  
Kapuziner-Apotheke, W. Schmitz 1926  
**Karalus, F., 1931**  
Karlsruher Parfümerie u. Toiletseifenfabrik P. Wolff & Sohn GmbH., 1857  
Katthöfer, E., 1924  
Kattwinkel, W., 1912  
Katzmareck, J., 1924  
Kaufhaus W. Kradl, 1910  
Kaufmann, L., Wwe., 1864  
Kehrman, A., 1891  
Keindorf, O. jun., 1912

Keinhörster, F., 1865  
**Kelfermann, GmbH., 1907**  
Kellersohn, R., 1903  
Keramische Werkstatt Margarethenhöhe GmbH., 1925  
Kerkmann, W., 1913  
Kerstan, G., 1919  
**Kersten, G., GmbH., 1928**  
Kessing, F., 1909  
Kesting, K., 1910  
Kettel, P., 1899  
Keute, H., 1925  
**Keuthen, F., 1874**  
Keuthen, L., 1882  
Keyenburg, H., 1897  
Khatchikian, M., 1912  
Kiensle, E., 1896  
Kies- u. Schlackenverwertungs-GmbH., 1884  
Kimma, H., 1921  
Kimmeskamp, P., 1925  
Kinzus-Keuthen 1900  
Kircher & Osterhoff, 1905  
Klster, G., 1930  
Klaas, J. & Co., KG., 1931  
**Klaus, J., 1911**  
Klein, D. A., 1852  
Klein, Theodor, KG., 1903  
Klein's Lederwaren, 1895  
Kleinberg, Wilhelm, 1909  
Kleinholz & Co., 1894  
Kleinsimlinghaus, P., 1910  
Kleinwohnungsbau Krupp Gem. GmbH., 1919  
Klempp, E., 1900  
Klewer, W., 1890  
Klocke, J., 1908  
**Klodt, M., 1918**  
Klob, J., KG., 1908  
Kloppenburg, F., 1889  
Klute, F., Brückstr. 8-10  
**Knapsack-Griesheim AG., 1911**  
Knigge, H., 1912  
Knöbl, A., 1919  
Knöchel, G. W., 1926  
Knoor, G., 1921  
Knoth, A., 1929  
Knülle, K., 1910  
**Knüppel & Co., 1908**  
Kobbelder, G., 1897  
Koch, H., 1900  
Koch, W. & Co., 1923  
Koch, W., 1902  
Köhler, G., 1910  
Köhler, A., KG., 1913  
Koehne, H., 1893  
Koenen, K., 1925  
König, A., 1910  
König-Lamers, 1910  
Köppen, J., 1912  
Körzel, P., 1918  
Köthe, A., 1918  
**Kohl, A., 1889**  
**Kohl, M., 1863**  
Kohl, O., 1846  
Kohlensäurewerke C.G. Rommenholler GmbH., 1898  
Kohlenwertstoffe AG., 1925  
Kohnert, A., 1925  
Kolb, W. & Co., 1925  
Koll, W., 1902  
Konditorei-Café Wolff 1901  
**Konsum-Genossenschaft Essen eGmbH., 1902**  
Koppers, H., GmbH., 1901  
**Korn, G., 1863**  
Korn, P. & Co., 1922  
Korsch, F., 1919  
Korte, Gebr., 1873  
Krämer, F., 1912  
**Krämer, H., 1932**  
Kraftwagenvertrieb Feidhüsen & Co., 1919  
Kraus, I. G., Sohn, 1746  
Krautscheid, K. & Sohn, 1923  
**Kratz, J., 1911**  
Krefelder Seidenhaus, 1909  
Kremer & Co., Nachf. 1902  
Kremer, K., 1877  
Kreus-Apotheke L. Hüttmann, 1898  
Krieger, G., 1903  
Kriings, L., 1882  
**Kristallglaswerk Hirschberg d. Steinkohlenbergwerke Mathias Stinnes AG., 1923**  
Kröger, F., 1884  
Krohs & Schwerdtner, 1919  
Kronen-Apotheke W. Wittig, 1915  
**Kronenbrauerei AG., 1896**  
Krüger, Th., 1910  
**Krüssmann, F. & Co., GmbH., 1928**  
Krupp, Fried., 1812  
Krupp, J., 1925  
Kruth, W. & Sohn, 1898

Kruyk, W. jr., 1905  
Kubiak, J., 1912  
**Kübel, Gebr., 1908**  
Küchler, M., 1896  
Kulker, W., 1931  
Kullenberg, O., 1864  
Künster, Gebr., 1927  
Küpper, H., 1884  
Küppers & Co., 1891  
Küpperscheeg, A., Wwe., 1890  
Kugellager Heßhaus, 1925  
Kuhl, A., 1909  
Kuhlendahl, E., 1905  
Kuhlendahl, J., 1903  
Kummer, E. u. R., 1926  
Kunze, K. & Co., 1924  
Kurz, W., 1908  
Kuypers, W., 1921

L  
**Labrenz, M., 1924**  
Lammers, H., 1891  
Lampferhoff, J. & A., 1840  
Landen, E., 1897  
Landw. Bez.- u. Aba-Genossensch. Meisenburg eGmbH., 1884  
Lang, F. & Co., 1922  
Lang, R., 1904  
Lange, J., 1911  
Lange, L., GmbH., 1924  
Langen, W., 1920  
Langenbram Steinkohlenbergbau AG., 1772  
Langensiepen & Baetzel, 1908  
Langewiesche, G., 1919  
Langhoff, A., K.G., 1920  
Lantermann, H., 1920  
**Lappe, Gebr., 1890**  
Laschet, A. sen. u. Söhne, 1918  
Lauchardt, C., 1932  
Laurich, A., Nachf., 1926  
Laurinat, W., 1930  
**Lauschke, A., 1913**  
Lebensmittelagentur Oh. Landen 1912  
Leber, H., 1865  
Leenders, B. H., 1914  
**Leers, H., 1858**  
Leggewie, W., 1884  
Lehner & Dr. Wiesmann GmbH., 1923  
Lehnhoff, H., 1913  
Leidreiter, E., 1929  
Lelfeld, J., 1921  
Lenertat, A., 1906  
Lenz, C., 1924  
Lenz, R., 1913  
Leski von, C., 1896  
Leymann, A., 1920  
Libor, A., 1927  
Libors Lebensmittel, 1903  
Libotte, N., KG., 1923  
Liebenthal, N., 1893  
Liewerkua, W., Nachf., 1894  
Lind, J., GmbH., 1906  
Linden, A., 1871  
**Linneborn, A., GmbH., 1905**  
Lockamp, L., 1881  
Löbber & Budde, 1905  
Löbber, J., 1903  
Löchen, Hollmann & Co., 1920  
Löwenapotheke K. Badenber 1888  
Lohmann, H., 1918  
Lohmann, Fr. H., 1921  
Lohmann, K.-G., 1851  
Lokamp, L., 1881  
Loon van, E., 1875  
**Loos, E., 1880**  
**Loosen & Co., vorm. Gustav Blum, 1905**  
Lorel, A., 1899  
Luca, A., 1928  
Lucas, F., 1901  
Ludewig, Gebr., GmbH., 1922  
Lübking, W., 1920  
Lück, J., 1807  
Lürding & Böttner 1889  
**Lütz, J., 1924**  
Luisen-Apotheke H. Rieken, 1902  
Luttermann, W., 1919  
Luttkau & Co., 1925  
Lutz, H., 1919  
Luxem, A., 1927

M  
Maas & Kindermann, oH., 1883  
Maas, G., 1900  
Mähler, P., 1924  
März-Druck KG., 1925  
Maets, O., KG., 1910  
Mandt, W., 1924  
Manter, F., 1910  
Margies, K., 1895



## ALTE ESSENER FIRMAN

Die fettgedruckten Firmen sind im chronologischen Teil aufgeführt

Marke, H. & Sohn, 1926  
 Marre, Gebr., 1862  
 Marre, M., 1927  
**Marx, W. & Co., 1910**  
 Maschinenfabrik J. Pieper, 1919  
 Maschinenfabrik G. Strunk, GmbH., 1925  
 Massenberg, A., 1906  
 Massenberg, F., KG., 1919  
 Massenberg, Th., 1923  
 Mathmann, A. Söhne, 1912  
 Matheisen, & Co., GmbH., 1926  
 Matzner, P. & Sohn, 1921  
**Mauritz, Gebr., 1776**  
 May, H., 1925  
**Messe, F., 1867**  
 Mei, A., 1922  
 Meinrich, F., 1867  
 Meise, A., 1871  
 Meiswinkel, H., GmbH., 1900  
 Melchers, B., 1910  
 Mellis, Gebr., 1923  
**Meizer, J., 1929**  
**Menno, F., jr., 1899**  
 Menninger, G., 1910  
 Merkelbach, R., KG., 1919  
 Merkuria, Stümgas & Co., 1921  
 Messer, A., GmbH., 1898  
 Metallwerk Olsberg GmbH., 1920  
 Meyers, Gebr., 1902  
 Michaelis, A., 1908  
 Michels, C., 1930  
 Michels, P., 1918  
 Michels, M., 1920  
 Michols, Gebr., 1919  
 Miel, P., 1920  
 Middermann, A., 1925  
 Mieden, J., 1930  
 Mielche & Kalvelage, 1905  
 Mikoleit, K., 1913  
 Milchkannenfabrik Latzer & Heimann 1912  
 Mineralbrunnen Schubert KG., 1890  
**Mischell, L., 1879**  
 Mittweg, Gebr., 1920  
 Möbel Hötten, 1902  
 Möbelhaus F. Stüssel, 1929  
 Möbelhaus H. Beyhoff, 1866  
 Möbelhaus K. Wittack, 1889  
 Möhlenbruch, A., 1904  
 Möhlenbruch, F. KG., 1840  
 Moller, H., 1920  
**Möller, L., 1857**  
 Möllhoff, H., 1906  
 Mönnich, L., Wwe., Sohn Nachf., 1911  
 Mohr, F., 1887  
 Montowski, J., 1927  
 Morgan, J., 1887  
**Mücher, A., 1925**  
 Müllensiefen, K. P., Dr. & Cie., KG., 1928  
 Müller u. Co., Hoch- u. Tiefbau-Ges. m.b.H., 1922  
 Müller & Merzhäuser, 1921  
 Müller, A., 1861  
**Müller, F., 1901**  
 Müller, H., 1907  
 Müller, H., 1924  
 Müller, J., 1927  
 Müller, O., 1912  
**Müller, R., KG., 1888**  
 Müller, R., 1926  
 Munsterbachhandlung B., Festag 1894  
 Münzner, O., 1898  
**Musik Titt, 1927**  
 Musmann, G., 1920

### N

Nachtwey, J., 1906  
**Narjes & Bender, GmbH., 1883**  
 National-Auskunftei Th. Grümer, 1926  
 National-Bank A.G., 1921  
 Nauth, W., 1919  
**Nebendorf, E., Wwe., 1907**  
 Neder, J., G.m.b.H., 1902  
 Neidert, Th., 1890  
 Nelken & Co., GmbH., 1905  
 Neufert Söhne, 1921  
 Neumann, L. u. A., oHG., 1920  
 Neumann, W., 1901  
 Neurath, C. & Co., 1920  
 Neurath, F., 1923  
 Neuh, H., KG., 1925  
**Nieder zur, W., 1897**

Niedgen, H., 1927  
 Niehüser, V., 1928  
**Niemeyer, Ch., 1921**  
 Nierfeld, W., 1908  
 Niermann, Th., 1910  
 Niermann, W., 1908  
 Niessen, M., 1905  
 Nipper, J., 1909  
 Nobel-Kaffee KG., 1902  
 Nocker de, E., 1926  
 Noß, P., 1904  
 Noß, H., Ed. Sohn, 1846  
 Nottebaum, F., 1913  
 Nürnberg & Hüguth, 1919  
**Nürnberg, E., 1903**  
 Nürnberger Bund, Großeinkaufsverband eGmbH., 1901

### O

Oberheiden, H. & Co., 1924  
 Obers, H., 1919  
**Obersto-Lehn, E., GmbH., 1924**  
 Obertacke, W., 1926  
 Ocklenburg, H., 1879  
 Odendahl, H., 1888  
**Oebbecke, F., 1905**  
 Oecklinghaus, W., 1858  
 Oehler, O., 1914  
 Oel, J., 1921  
 Oelrichs, K., KG., 1922  
 Ofenhaus Hey, 1889  
 Ofers, H., 1919  
 Olmes, H., 1929  
 Opitz, J., 1916  
**Oppermann, P., 1912**  
 Optelak, H. & Sohn, 1870  
 Osterhof, H., 1922  
 Otten, H., 1908  
 Ottmann, E., 1919  
 Otto, F., 1880  
 Overhage, C., 1914

### P

Paas, A. & Cie., GmbH., 1919  
 Paas, H., 1858  
 Pabst & Erny, 1919  
 Pack, E., 1866  
**Paetz, P., 1933**  
 Paffen, S., 1911  
**Papier Balluff, 1918**  
 Papierbag, K. Langbein, 1918  
 Papierhaus F. A. Wölbting, 1855  
 Paprotta, B., 1916  
 Parkett-Konter GmbH., 1925  
 Parkett-Walter, Essen, 1931  
 Paul & Marktanner GmbH., 1928  
 Paulus & Thewalt, 1888  
 Pauly, P., 1908  
 Paus, H., 1902  
 Peek & Cloppenburg KG., 1901  
 Pehlke, G., 1910  
 Peine, F., KG., 1902  
 Peinemann, E., 1917  
 Peitz, Gebr., 1926  
 Pelzhaus Schmachtenberg, 1907  
 Penschke, R., KG., 1897  
 Pepperhoff & Co., GmbH., 1924  
 Peppmüller, W., 1919  
 Perfekta, 1910  
 Perl, I. & K., 1913  
 Petermeyer, A. & Söhne KG., 1921  
 Peters, A., 1927  
 Peters, M., 1920  
 Peters, W., 1857  
 Petersen, O., 1903  
 Petersmeier, F., 1892  
 Petig, B., 1921  
 Petrak, M. V., 1912  
 Petri, W., Inh.: O. Wetzig, 1895  
 Pfaff-Nähmaschinen Haus 1862  
 Pfaffen, S., 1911  
 Pfeiffer, H., 1927  
 Pfeiffer W., 1924  
**Pfordte, G., 1878**  
 Pharmazeutisches Laboratorium „Hada“, L. Güttler, 1922  
**Philipsburg, W., 1891**  
 Phönix-Apotheke 1923  
 Photo-Wedding, 1927  
 Pieck, A., 1891  
 Pieper, A., 1923  
 Plass, W. KG., 1919  
 Plasemann, F., 1896  
 Plessner, J., 1909  
 Pötter & Schütze KG., 1921  
**Pötters, J., Wwe., KG., 1875**  
 Pollerbeck, E., 1877  
 Pollerberg, J., 1897  
 Pollmann, Gebr., 1921  
 Posthausen, H., 1902  
 Poth, H., 1920  
 Preiss, B., 1927  
 Presswerk A.G., 1925  
 Preute, W., 1847

Prinz, A., 1910  
 Pröbsting, J., 1896  
 Pütz u. Paul 1888  
 Puppen-Schröder, 1892  
 Purwin, K., 1919

### Q

Quarzlampenfabrik Dr. Ing. F. W. Müller, 1926  
 Quast, E., 1896  
**Quensell, W., 1904**

### R

Raab Karcher GmbH., 1848  
 Rabbe, E., 1914  
 Radecke, M., 1929  
 Rademacher, C., 1908  
 Radermacher, A., 1872  
 Rädler & Co., 1907  
 Rahmacker, A., 1853  
 Ranke, H., 1910  
 Rau, L., 1927  
 Rauch, E., 1890  
 Rauchholz, L., 1884  
 Raulf, H., 1927  
 Raulf, Th., 1921  
 Rauter, F., 1853  
 Rauwald, P., 1906  
 Recke & Walger, 1904  
 Reesse, O., 1923  
 Regeniter & Sohn, 1926  
 Rehmann, W., 1892  
 Rehs & Sohn, 1919  
 Reif, J., Wwe. Nachf., 1910  
 Reinhardt, J., 1923  
 Reintjes & Gerbaulet, 1911  
 Reitner, K. H., KG., 1925  
**Reklame Todemann, 1900**  
 Rempe, Gebr., 1919  
 Remy, E., 1926  
 Reppikus, H., 1919  
 Reschop, W., 1913  
 Reul, V., 1907  
 Reul, W., Maschinenfabrik GmbH., 1908  
 Reuter W., 1904  
 Rewe, Lebensmittelgroßhandel eGmbH., 1919  
 Rexing, B. & Söhne, 1911  
 Rhein-Oder-Industrielle. Nachf. Kral & Co., 1917  
**Rhein-Westf. Dampfwascherei u. Reinigungsanst. R. Vogelsang, 1908**  
 Rheinisch-Westf. Grubenholzkauflages. mbH. 1921  
 Rhein-Westf. Telefon-GmbH., 1912  
**Rheinisch-Westfälisches Elektrizitätswerk AG., 1898**  
 Rheinische Briefumschlagges. Herbiener & Co., 1926  
 Rheinische Elektroindustrie GmbH., 1921  
**Rheinische Papierindustrie H. Kleine-Möhlhoff KG., 1897**  
 Rheinische Sperrholz- u. Türenfabrik AG., 1922  
 Rheinische Stahlbüromöbel-Fabrik, 1897  
 Rheinisches Wäschehaus A. Bothe 1900  
 Richtberg KG., 1928  
 Richter, R., 1923  
 Rieping, Th., 1888  
 Rieth, P., Nachf., 1911  
 Rintelen, A., 1916  
 Risack, A., 1917  
 Risch, C., GmbH., 1884  
 Ritter, J., 1920  
 Rode, R., 1903  
**Rodenbach, Husmann & Co., 1919**  
 Röhrenwerk Kupferdreh, C. Hamm GmbH. 1929  
 Römer, B., 1889  
 Roeser L., 1918  
**Rösler Draht GmbH., 1871**  
 Rohden, F. W., 1901  
 Roland, GmbH., 1923  
**Rolladen-Feeth, 1895**  
**Ronge & Co., o. H., 1925**  
 Roschak & Bernhardt, 1927  
 Rose, A., KG., 1907  
 Rose, B., 1919  
 Rosen-Apotheke, 1910  
 Rosendahl & Co., 1925  
 Rosiepe, H., 1908  
 Roskothen, J., KG., 1929  
 Roth, P., 1916  
 Rottmann, H. & Co., 1928  
 Ruchay, F., 1914  
**Rudhart, W., GmbH., 1913**  
**Rüttenscheider Apotheke Dr. H. Oberembt, 1890**

Ruhr-Herrenkleidung, 1926  
 Ruhrgas AG., 1926  
 „Ruhrgold“ Fischkonserven u. Feinkost-Industrie, 1927  
 Ruhrmann, Th., 1898  
 Ruhrtal-Elektrizitätsges. Hartig & Co., 1922  
 Ruhrtaler Ziegel- u. Klinkerwerk, 1905  
 Ruöß, A., 1908  
 Rustemeyer, J., 1888  
 Ryn van, E., 1914

### S

Saal, P., 1919  
 Sahler, J., 1919  
 Sanapharm KG., 1923  
 Sandfort, G. H., 1895  
 Sattler, E., 1932  
 Sauer, J., 1929  
 Sauerwald, J., 1900  
**Schaaf, W., Erben GmbH., 1889**  
 Schade, Gebr., 1900  
 Schäfer & Bäcker GmbH., 1888  
 Schäfer & Sohn, 1925  
 Schäfer, F. W., 1894  
 Schäfer, H., 1857  
 Schäfer, R., 1888  
**Schafek, F. & Sohn, 1918**  
 Schaikamp, Th., 1910  
 Schalltafelbau, R. Büniger, 1925  
 Scharrenbroch, H., 1911  
 Schaspien, K., 1926  
 Schael, K., oHG., 1924  
 Schaele, E., 1901  
**Scheele, E., 1895**  
**Scheepers, F., 1877**  
 Scheffel, W., 1908  
 Scheibs & Langenbach GmbH., 1926  
 Scheideler, W., 1878  
 Scheidtmann, F., 1927  
 Scheidtmann, M., 1911  
 Scheffer, L., 1876  
 Schiements, K., 1919  
 Schill, G., 1922  
**Schiller-Apotheke, 1909**  
**Schilling, C., 1907**  
 Schimmelpfeng, W., 1872  
 Schimmelpfennig, W. & Co., 1930  
 Schirm-Hohmann, 1925  
**Schlabach, G., GmbH., 1902**  
 Schlanstein, W., 1882  
 Schledorn, H., 1926  
 Schlemmer, H., 1922  
**Schlesinger, F., 1924**  
**Schlicker, A. L., 1831**  
 Schmaltenberg, Musik., 1903  
 Schmemmann, G., 1862  
 Schmemmann, O., 1866  
 Schmidt, P., 1902  
**Schmidt, K., 1932**  
 Schmidt, L., 1932  
 Schmidt, M., KG., 1900  
 Schmidt, R., 1902  
 Schmitz, C. H., GmbH., 1893  
**Schmitz, Ch., 1912**  
 Schmitz, H., 1918  
**Schmitz, J., 1928**  
 Schmitz, K. A., 1921  
 Schmalbe-Hohendahl KG., 1907  
 Schneider, G., 1917  
 Schnell & Co., 1925  
 Schnell, E., 1926  
 Schnell, J., 1925  
 Schniering, B., 1916  
 Schnorrenberg & Weeg GmbH., 1925  
 Schön, A. u. J., 1903  
**Schöndeling, F., 1922**  
**Schöne, R., KG., 1900**  
 Schoenen & Co., 1910  
 Schöning, E., 1870  
 Scholven, R., 1879  
**Schoras, W., 1902**  
 Schorn, A., 1925  
 Schramm, W., 1928  
 Schreiner, H., 1903  
 Schrepper & Co., 1889  
**Schröder & Baum, 1897**  
 Schroer, W., oHG., 1898  
 Schuchardt, A., 1921  
 Schüller, W., 1920  
 Schürenberg, Flora-Drog., 1902  
 Schürmann & Brüggemann, 1893  
**Schürmann, August, 1930**  
 Schürmann, H., 1891  
 Schürmann, Th., 1865  
 Schütt, H., 1924  
 Schütz, P., 1926  
 Schützmann, K., 1900  
 Schug, W., KG., 1917  
 Schuh & Rose, 1912



## ALTE ESSENER FIRMIEN

Die fettgedruckten Firmen sind im chronologischen Teil aufgeführt

Schuh, F. & Co., 1904  
Schuh-Haus Ero, 1906  
Schuh-Schütz, K.G., 1901  
Schuhhaus W. Brinkmann, 1919  
Schuhhaus H. Diemer, 1904  
Schuhhaus I. Hayn, 1906  
Schuhhaus H. Hoch, 1876  
Schuhhaus F. Küper, 1836  
Schuhhaus W. Maas, K.G., 1901  
Schuhhaus W. Soltek, 1902  
Schuhmacher Hinkauf eGmbH., 1903  
Schulte, August, jun., 1923  
**Schulte, F., 1841**  
Schulte, H., 1918  
Schulte, H. A., Eisen-AG., 1896  
**Schulte, W. & Co., 1880**  
Schulte-Rahrenberg, H., 1925  
Schulte-Rockholt & Werwer, 1906  
Schultebruks, H., 1899  
Schuls, E., GmbH., 1925  
Schuls, E., 1891  
Schulze & Naumann, 1896  
**Schulze, K., 1911**  
Schulze & Sohn, 1896  
Schumacher, F., 1900  
Schunke & Co., 1919  
Schwab, H. G., 1926  
Schwalfenberg, Fr., 1887  
Schwan-Apotheke, M. Walter, 1907  
Schwanen-Apotheke W. Hoerner, 1884  
Schwanke, C., 1880  
Schwarte, L., 1882  
Schwarz, C., 1903  
**Schwarz, J., 1887**  
Schwarz, K., 1906  
Schwenger, K. Th., 1919  
Schwarding, A., K.G., 1929  
Schwigat, F., 1920  
**Schwings, H., 1927**  
Seeger & Koy, 1929  
Sezers & Kriemer, 1929  
**Seifen Dietrich K.G., 1920**  
Seifenweber, 1928  
Senker, J., 1919  
Siebeck, W., 1840  
Sieg-Lahn Bergbau GmbH., 1923  
Siekmann, E., 1928  
Siekmann, L. u. F., 1877  
Siemens & Halske A.G., 1847  
Siemens-Bauunion GmbH., 1893  
Siemens-Schuckertwerke A.G., 1903  
Simpmann, F., 1875  
Simpmann, Ph., 1910  
Siggelkow, Adolf, K.G., 1908  
Simon & Co., 1921  
**Simon, M., 1920**  
Simons & Böhmer, 1902  
Sina, F., 1919  
Singenholz, G., 1897  
Sinn, Gebr., GmbH., 1903  
**Sinning, H., 1921**  
Skip Compagnie GmbH., 1925  
Sobema, Solide Besteck-Marken, 1927  
Solka, J., 1919  
Sommé Gebr., Nachf., 1794  
Sonnen-Apotheke, S. Müller, 1908  
Sonnenschein, W., 1929  
Souvignier, C., 1919  
Späh, Gebr., 1907  
Spanek, F., 1907  
Sparrer, A., vorm. Vorstheim, 1889  
Spengler u. Unterschmann, 1908  
**Spielmann, J., 1894**  
Spiske, A., 1919  
Spitte, Geschw., 1900  
Sponheuer, J., 1904  
Spring, St., 1885  
**Sport-Dünker, 1926**  
Sprenger, J. K., 1922

Sprenger, K., 1920  
Sprengstoff-Verkaufsgesellschaft mbH., 1927  
**Sprünken, J. & Co., 1899**  
Sprungmann, R., 1898  
Sprungmann, W., 1883  
**Squarr & Co., 1925**  
Stadtman, H., 1899  
**Städt. Saalbau Essen, 1926**  
Ständer, H., 1927  
Stahl, W., 1910  
Stahlager Essen-Borbeck, 1923  
Stammeier, E., 1925  
Stangier, E., 1927  
Stappert, Th., 1923  
Starke Söhne, 1919  
Stande, A., 1907  
**Stauder, J., 1867**  
Stauffenberg, A., 1903  
Steden, F., 1905  
Steeger, zur, K., K.G., 1931  
Steeler Maschinenfabrik P. Anderie, 1929  
**Steffan, W., K.G., 1930**  
Steffens, H., 1910  
Steimer, V., 1867  
Stein, C., 1912  
**Stein, C. F., 1865**  
**Stein von der, H., K.G., 1890**  
Stein, von der, H., 1887  
**Stein von der, H., 1894**  
Stein von der, H. A., 1919  
Steinforth, H., 1903  
Steinhardt, J., 1920  
Steinstope, F., 1882  
**Steinwachs, A., 1917**  
Stemmann & Banne, 1901  
**Stempel-Kraemer, 1905**  
Stephan, Th., 1902  
Stern-Apotheke H. Poth, 1893  
Stern-Apotheke Dr. Frits Reissner, 1900  
Stiepel, F., 1880  
Stöhr, G., 1885  
Stoll, A., 1908  
Stoll, A., 1919  
Stork, A., 1928  
Storp, Gebr., 1834  
Strabag Bau-Aktiengesellschaft, 1923  
Straßenbau Boersch oHG., 1927  
Streff, W., 1921  
Strenner, F., 1905  
Streuß, R., 1898  
Strobel, A., 1907  
Strötgen, J., GmbH., 1890  
Strotke, J., 1905  
Strotkamp, P., 1920  
Strube, E., 1860  
Strube, F., 1905  
Struck, A., 1927  
Strüßmann, H., 1901  
Stückenschneider, Th., 1928  
Stumpf, W., 1927  
Süddeutsche Eisenbahn-Gesellschaft A.G., 1895  
Süther & Schön, 1924  
Suhr, Dagit & Co., GmbH., 1927  
Sutter, A., 1927  
Symann, Th., Nachf., 1857  
Syring & van den Hassend, 1920

**T**

Talstra, A., 1927  
Tapeten-Becker, 1926  
Tapeten-Schmidt, 1912  
Tarnogrocki von, A., 1887  
Teckentrup, H., 1920  
**„Tenax“, Völker & Bierwirth, 1925**  
Tenspolde, B., 1905  
Terbach, A., 1923  
Terjung, H., K.G., 1892  
Terwey, T., 1881  
Teschmacher, R., 1828  
Teschmacher, R., Söhne, 1853  
Thielen, J., 1875  
Thode, F., 1921  
**Thol, H., K.G., 1928**  
Thomaskamp, F., 1883  
Tigmann, W., GmbH., 1925

Tillmann, J., 1911  
Timmerkamp, H., 1909  
**Timpe, F., 1872**  
Total K.G., Foerstner & Co., 1912  
Treuhand-Revisions-Gesellschaft m.b.H. 1917  
Triebel, E., 1887  
**Troullier, C., 1866**  
Tuchhaus, Diehl, 1911  
Tschander, G., 1910  
Tuchhaus P. Knauer, 1880  
Tucht, K. W., 1905  
Tückmantel, R., 1929  
Tüllmann, H., 1905  
Tunnel- und Tiefbau GmbH., 1921  
Turjak, P., 1925

## U

Ufer A., 1929  
Union-Theater, 1922  
Unruh, E., 1919

## V

Vatter, J., 1913  
Vatter, L., 1920  
**Vela, Rohde & Co., K.G., 1931**  
Velten, F., GmbH., 1919  
Venhues, W., 1907  
Venjakob, H., Nachf., 1904  
Venus-Werk W. Kolbe & Co., 1926  
Verein Creditreform, 1879  
Vereinigte Holzgesellschaften mbH., 1927  
Vereinigte Steinwerke, 1897  
Verfus-Gossens, 1926  
Verlag Glückauf GmbH., 1864  
Versandhaus J. Pollerberg, 1897  
Verstappen, J., 1927  
Vester, M., 1897  
Viebach, H., 1928  
**Viefhaus, F., 1908**  
Viefhaus, W., 1884  
Vineon, L., 1928  
Völlinger, H., 1894  
Vollmecke, M., 1919  
Vogelsang, G., 1867  
Vogelsang, W., 1910  
Vogt, P. & Sohn K.G., 1913  
Vogt, G., 1905  
Vortt, J., 1911  
Volksbank Essen eGmbH., 1896  
Volksbank Werden eGmbH., 1897  
Volkwein, A., 1928  
Vonessen, A., 1777  
Voortmann, H., 1889  
Vornbaum, W., 1903  
Voß, E., 1900  
Voß, E., 1922  
Voß, H., 1890  
Voßkübler, G., 1932  
Voßwinkel, H., 1893

## W

Wachholder, H., 1906  
Wachholder, O., 1872  
**Wächter & Co., 1925**  
Wagener & Schade, K.G., 1920  
Wagener, Gebr., 1924  
Wagener, J., 1922  
Wahnscuffe, Gebr., 1879  
Walde vorm, F., 1880  
Waldthausen & Co., K.G., 1922  
Waldthausen, W. u. C., 1779  
Wallram, Meutsch, Voigtländer & Co., 1926  
Walter, A., 1923  
Waltmann, I., 1852  
Warm, E., 1934  
Wayss & Freytag A.G., 1879  
Webels, W., 1919  
Webels, W. Th., 1906  
Weber, L., 1919  
Weber, W., 1907  
Wedemeyer, G., 1921  
Wedig, J., 1920  
Wedling, B., 1909  
Weichelt, P., 1919  
Weigelwerk A.G., 1850

Weise, G., 1914  
Weismüller, F., 1919  
Wenta, R., 1923  
Werner, H., 1892  
Weser & Co., M., 1926  
Wedling, Gebr., 1911  
Wedling, J., 1924  
Westdeutsche Asphaltges., Schemel & Co., 1929  
Westdeutsche Elektrizitätsgesellschaft Diederichsen & Co., 1898  
Westd. Farbengesellschaft Brüche & Co., K.G., 1923  
Westdeutsche K.G., Wittig & Co., 1929  
Westdeutsche Lehrmittel-Anstalt, 1912  
Westd. Polstermöbelfabrik Bellenberg & Co., 1921  
Westdeutsche Putzlappen u. Putzwollfabrik, 1927  
Westd. Wäschefabrik Kretschmann & Co., 1910  
Westdeutscher Metall-Handel W. Hermann, 1932  
Westdeutschland Wirtschaftsprüfungs-AG., 1921  
Westermann & Bunting, 1860  
Westermann, E. & Co., 1860  
Westermann, W. & E., 1928  
Westhoff, A., 1875  
„Westschrott“ Westdeutsche Schrott- u. Abbruchgesellschaft mbH., 1927  
Wethmar, J., 1924  
Wetzel & Co., K.G., 1836  
Weymann, H., 1926  
Wiehe, F., 1889  
Wiehe, F., 1925  
Wiemers & Co., 1912  
Wienhausen & Fleuren, 1920  
Wiese, J., 1896  
Wiese, W., 1914  
**Wiesweg, H., 1893**  
**Wieteschkowitz, C., 1927**  
Wilhelm, E. & Co., 1900  
Wilhelm, R., 1911  
Wilke, C. Th., 1884  
Wilmer, C., 1912  
Wimmelmann, G., 1931  
**Winkelmann, W., 1922**  
**Winter, K., 1932**  
Wintgen, C., 1921  
Wippermann, O., 1919  
**Wirth, C. & Co., 1924**  
Wisthoff, & Co., 1723  
Witte, E., 1899  
Witte, H., 1919  
Wirthoff, H., 1920  
Wittmeur, J., K.G., 1933  
Witzsler, W., 1929  
Wittstamm, R., 1897  
Witzsack, E., 1874  
**Witzel, H., oHG., 1909**  
Wörthofener Kräuterhaus, 1900  
Wolf, A., 1920  
Wolff, E., 1885  
Wolfferts, J., 1919  
Wonnenberg, K., K.G., 1919  
Wortberg, H., 1857  
Wortberg, W., 1892  
Wrede, A., 1930  
Wys Müller, 1862

## Z

Zander, J. W. & Co., 1878  
Zander, P., 1906  
Zerres, W., 1925  
Zerwes, F., 1925  
Zick, R., 1932  
Ziermann, P., 1928  
Zigarrenhaus Körner & Co., 1909  
Zigarrenhaus Pehle, 1903  
Zimmermann & Co., GmbH., 1923  
**Zimmermann, E., 1892**  
Zimmermann, M., 1895  
Zimmermann, W., 1921  
Zinn, W., 1900  
Zinner, H., 1904  
Zöllinger, C., 1928  
Zumbrock, Gebr., 1917  
Zunger, F., Nachf., 1933

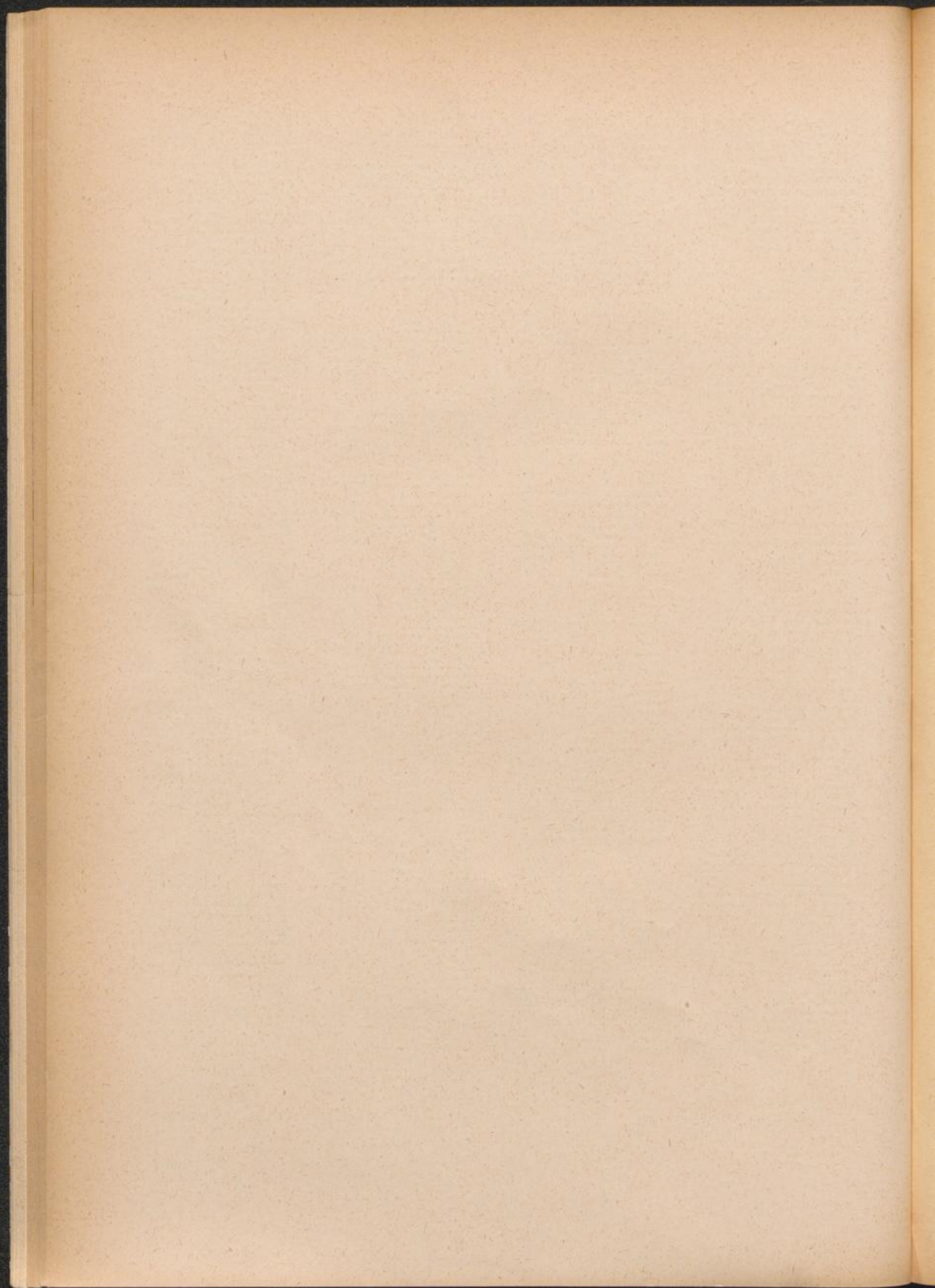

## A. Suchwortregister

Branchen, Spez. Artikel, Spez. Leistungen, Markenartikel  
mit Hinweis auf das Angebot

## B. Essener Branchenverzeichnis

Industrie, Handels- und Gewerbebetriebe und freie Berufe  
nach Branchen und Erzeugnissen alphabetisch geordnet

## C. Behördenteil (gelber Teil)

Staatliche und Kommunale Behörden, Körperschaften des öffentlichen Rechts,  
öffentliche und kulturelle Einrichtungen, Kirchen, wirtschaftliche Organisationen,  
Parteien, Verbände und Vereine

## D. Handelsregister

Essener Firmen und leitende Personen



Deutschlands größtes Spezial-Unternehmen

Ins Gerät diktieren?  
Sie sollten es probieren.

Das ist leicht, macht unabhängig  
und erhöht die Arbeitslust.  
Lassen Sie sich die Sache erklären.  
Wir zeigen Ihnen gern die verschie-  
densten Typen, alle auf dem letzten  
Stand der Technik.

DIKTIERMASCHINEN  
VERTRIEBSGESELLSCHAFT

*friedrich*

DÜSSELDORF 10 · KAPPELLSTR. 27

SA.-RUF 492081

Telegrammadresse: DIKTIERMASCHINE DÜSSELDORF — Fernschreiber 858 4865

# KOHLE UND KOKS

## in modernen Feuerstätten

- große Betriebssicherheit
- hohe Wirtschaftlichkeit
- sparsamer Verbrauch
- gute Leistungsregelung
- bequeme Bedienung
- einfache Wartung



## RUHRKOHLE

In allen Fragen der Wärmeversorgung helfen durch Ratschläge und Auskünfte **DIE RUHRKOHLEN-BERATUNGSSTELLEN**

Essen, Rellinghauser Straße 1, Ruf 2 07 71 · Berlin-Charlottenburg 2, Uhlendstraße 11, Ruf 32 50 31 · Bielefeld, Siekerwall 13, Ruf 6 47 35 · Bonn, Hundsgasse 18, Ruf 3 21 18 · Bremen, Contrescarpe 132, am Rosenplatz, Ruf 2 16 61 · Dortmund, Hohenzollernstraße 6, Ruf 2 53 41 · Düsseldorf, Immermannstraße 40, Ruf 8 03 25  
 Duisburg, Claubergstraße 11, Ruf 3 43 11 · Hagen, Aschenbergstraße 25, Ruf 74 51 · Hamburg 1, Ballindamm 17, Ruf 32 15 51 · Hannover, Alexanderstraße 3, Ruf 2 79 41, ferner Kohlen- und Brikettberatung Hannover, Kurt-Schumacher-Straße 26/28, Ruf 1 22 80 · Kassel, Akazienweg 19, Ruf 1 66 14/15 · Köln, Mevissenstraße 15, Ruf 7 28 46  
 Beratungsdienst der Oberrheinischen Kohlenunion: Mannheim, Schubertstraße 11, Ruf 5 81 31, mit Vertretungen in Frankfurt/M., Stiftstraße 2, Ruf 9 12 23/9 21 82  
 Karlsruhe-Mühlburg, Rheinstraße 62, Ruf 5 21 14/15 · Mainz, Uferstraße 19, Ruf 46 75/41 68 · München 2, Max-Josef-Straße 2, Ruf 5 08 92 · Nürnberg, Rothenauplatz 12/14, Ruf 5 33 89 · Stuttgart, Königstraße 36, Ruf 9 78 17 · Wiesbaden, Adelheidstraße 62, Ruf 2 88 07

# Suchwort-Verzeichnis

## Branchen, Waren, Erzeugnisse, Marken- u. Spezialartikel u. Spezialarbeiten

### Suchwort in Fettdruck

bezeichnet den gleichen Branchentitel im Branchenteil

**194**

Beispiel: Betonwaren 194 = **Betonwaren**

### Suchwort in Magerdruck

bezeichnet einen Artikel (auch Markenartikel), der in einer Anzeige angeboten wird. Diese Anzeige finden Sie unter der angegebenen Nummer. Ziffer vor dem Strich = Branchentitel, Ziffer hinter dem Strich = Nummer der Anzeige unter diesem Branchentitel.

**194**

Beispiel: „Celton“-Entlüftungssteine 194/1 = siehe unter **Betonwaren**

Anzeige Nr. **1**

## A

Abbruchunternehmen 1  
Abbruchverwertung 1/1  
Abdeckgitter 514/1  
Absaugungsanlagen 2  
Abzeichen 890  
Adler-Motorräder 863/2  
Adrema 0/1  
Adreßbuchverlage 4  
Adressenverlage 5  
Adressiermaschinen 6  
Ärzte 7  
Ärztebedarf 8  
AFA-DEAC 9/3  
Agfacolor-Labor 446/2  
Akkumulatoren 9  
Akustikregelung 628/2  
Alkoholfreie Getränke 11  
ALLRAD-Kipperfahrzeuge 1192/2  
Alteisen 1/1  
Altmetalle 17  
Altpapier 19  
Aluminium 20  
Aluminium-Legierungen 20/1  
Aluminiumschmiede 21  
Aluminium-Schweißereien 22  
An- und Verkauf 23  
Angelgeräte 24  
Anhängerkupplungen 25  
Anilin-Druck 326/16  
Ankerschrauben 1066/1  
Ankerwickelmaschinen 26  
Anorgana 737/1  
Ansichtskarten 526a/1, 950  
Anstrichöle s. u. Malerbedarf  
Antiquariate 29  
Antiquitäten 31  
Anzeigengestaltung 33  
Apotheken 34  
Apothekenbedarf 36  
Apothekerwaren 37  
Apparatebau 39  
Arbeiterschutzartikel 40  
Arbeiterschutzbekleidung 41  
Architekten 42

Ardie-Motorräder 863/2  
Arfis-Schaufensterkonstruktion 1037/3  
Argon 111/1  
Armaturen 43  
Armaturenfabrikation 349/1  
Arzneimittel 45  
Asbest 542/1  
Asbestzement-Waren 47  
Asphalt 48  
Asphaltplatten s. u. Plattierungen  
Atm.-Kühlanlagen 723/1  
Aufnehmer s. u. Bürsten u. Pinsel-  
waren  
Aufzüge 52  
Aufzugsanstalt 1085 siehe Kopf-  
leiste  
Augen (künstl.) 54  
Auktionatoren s. u. Versteigerer  
Ausfluglokale 57  
Auskunfteien 59  
Ausstellungen s. u. Messen u. Aus-  
stellungen  
Ausstellungsbau 61  
Austin 87/11  
Auto-Anhänger 62  
Autobatterien s. u. Akkumulatoren  
Autobereifung 65  
Autobusbetriebe s. u. Omnibusbetriebe  
Autobuskarosseriebau s. u. Omnibus-  
karosseriebau  
Auto-Droschkenbetrieb 70  
Auto-Elektrik-Ersatzteile 71  
Auto-Elektrowerkstätten 72  
Auto-Ersatzteile 74 s. a. Gelenk-  
wellen  
Autofahrschulen 75  
Autofedern 76  
Autogene Schweißanlagen 77  
Autogläser 524/1, 524/2, 1043/2,  
1109/2  
Autohof Essen 600/2  
Autokarosseriebau 78  
Auto-Karosserierparaturwerkstät-  
ten s. u. Auto-Karosseriebau  
Autokühlerbau 81  
Auto-Kunstharz-Lackierungen 82/3  
Autolackierereien 82  
Autolicht 84

Automaten 85  
Automatische Wasserwerke 243/1  
Automobil-Clubs 86  
Automobile 87  
Autonummernschilder 88  
Autoöle s. u. Motorenöle  
Auto-Polsterschonbezüge 91  
Auto-Radio 92  
Auto-Räder-Felgen 93  
Autoreparaturwerkstätten 94  
Autosattlereien 95  
Autoscheiben 97  
Autotransporte 100  
Autoverleih 102  
Autovermietung 103  
Autoversicherung 105  
Autoverwertung 106  
Autozubehör 109  
Auto-Zylinderschleiferei 110  
Azetylen 111

## B

Backofenbau 118  
Badeanstalten 120  
Badewannen 512/1  
Bäckereien 122  
Bäckerei- u. Konditoreibedarf 123  
Bäckerei- u. Konditoreimaschinen 124  
Bagger 126  
Baggervermietung 127  
Bandagisten 129  
Banken 131  
Barackenbau 1304/3, 1304/10  
Basileum 593/1  
Basilit 593/1  
Bauaustrocknung 134  
Bau- u. Industrieverglasung 218/1  
Bau- und Möbelbeschläge 133  
Baubedarf 135  
Baubuden 585/1  
Baugenossenschaften s. Wohnungs-  
u. Siedlungsunternehmen  
Baugeräte 140  
Bauglaserei 146  
Baukeramik 444/2, 938/13  
Banklempereien 147  
Baumaschinen 148  
Baumaschinen-Vermietung 149  
Baumaterialien s. u. Baustoffe  
Baumeister 151  
Baumschulen 153  
Bauschlossereien 154  
Bausparkassen 157  
Baustoffe 158  
Bautenschutz 159  
Bautenschutzmittel 160  
Bauunternehmen 161  
Bedachungsgeschäfte 163  
Bedachungsmaterialien s. u. Dach-  
deckerbedarf  
Beerigungsanstalten 167  
Behälterbau 169  
Beiz- u. Polieranstalten s. u. Möbel-  
beiz- u. Polieranstalten  
Bekleidungszubehör 170  
Beleuchtungskörper 172  
Belichtungsmesser (Fototechnik) 173  
Bella-Motorroller 393/1  
Beeton 582/1  
Beraterzeugnisse 74/2  
Bergbau 176  
Bergbau-Diesel-Ausrüstungen 313/1  
Bergbau-Spezial-Ges. 178  
Bergwerke 180  
Bergwerksguß 512/1  
Bergwerks- u. Hüttenbedarf 181  
Bergwerksmaschinen 182  
Bergwerksunternehmen 183  
Berufskleidung 185  
Beschläge s. u. Bau- u. Möbelbe-  
schläge  
Besen 265/2  
Bestecke 189  
Besteckereinbau 190  
Betonbau 192  
Betonpumpen 1183  
Betonpritzmaschinen 1183  
Betonsteinwerke 193  
Betonwaren 194  
Betriebs- u. Volkswirte s. u. Wirt-  
schaftl. Prüfungs- u. Treuhand-  
wesen  
Betten, Bettfedernreinigung 196



Beutel s. Tüten u. Beutel  
 Bibliophila Werbegeschenke 1219/1  
 Bier 198  
 Bierdruckanlagen 199  
 Bierleitungsreinigung 200  
 Bierverleger 201  
 Bildereinrahmungen u. Bilder 204  
 Bilderleisten 204/4  
 Bildhauer 206  
 Bildwände 667/1  
 Bimsbaustoffe 207  
 Bimsbeton-Dachplatten 207a  
 Bindereibedarf 208  
 Bindfaden 209  
 Blechbau 352/1  
 Blechbearbeitung 210  
 Bleche 211  
 Blechpackungen 211a  
 Blechrohre 212  
 Blechverarbeitung 39/1  
 Blechwaren 213  
 Blei 739/1, 837/3  
 Bleifabrikate 215  
 Bleilötereien 216  
 Bleistifte s. u. Bürobedarf  
 Bleiverglasung 218  
 Blinddruckstempel 535/2  
 Blitzschutzanlagen 220  
 Blumen 222  
 BMW 87/4  
 Böttcher 224  
 BOGE-Kompressoren 951  
 Bohnerwachs 225  
 Bohrpfähle 226  
 Bohr- u. Lademaschinen 182/3  
 Bolzensetzwerkzeuge s. Baugeräte u. Werkzeuge  
 Bommerlunder 1114/9  
 Bootsbau 229  
 Bootshäuser 230  
 Borgward 87/5  
 Brauereien 231  
 Brauerei- u. Kellereibedarf 232  
 Brems- u. Kupplungsbeläge 235  
 Brenndienst 94/1  
 Brennereien 236  
 Brennstoffchemie 1287/2  
 Briefmarken 237  
 Briefumschläge 238  
 Bronze 739/1, 837/3  
 Brotfabriken 239  
 Brot- und Brotvertrieb 240  
 Brunnenbau 243  
 Brunnengründungen 243/1  
 Buchbindereien 244  
 Buchdruckereien s. u. Druckereien  
 Buchhandlungen 247  
 Buch- u. Zeitschriftenhandlungen 248  
 Buchmacher 249  
 Buchprüfer, vereidigte, s. u. Wirtschaftl. Prüfungs- u. Treuhandwesen  
 Buchstaben 250  
 Buchungsmaschinen 252  
 Budentücher 936/3  
 Bücher 253  
 Bücherrevisoren s. Wirtschaftl. Prüfungs- u. Treuhandwesen  
 Büchsenmacher 254  
 Bügelanstalten 255  
 Bürousausstattungen 255a  
 Bürobedarf 256  
 Büroeinrichtungen 258  
 Büroleim s. u. Klebstoffe  
 Büromaschinen 260  
 Büromaschinen-Reparaturen 261  
 Büromöbel 262  
 Büroorganisationen 264  
 Bürsten- u. Pinselwaren 265  
 Burg-Quelle 847/2

Burgwallbronn 847/1, 849/3  
 Butter 268  
 Butter, Eier, Käse 269

**C**

Cafés 271  
 Camelia 294/1;  
 Camping-Bedarf 542/3 s. a. Sportartikel  
 Celton-Betonbehälter 194/1  
 Celton-Entlüftungssteine 194/1  
 Chantré 1114/8  
 Chemikalien 278  
 Chem. Apparate 274  
 Chemische Erzeugnisse 276  
 Chemische Fabriken 277  
 Chemische Laboratorien 278  
 Chem. pharm. Erzeugnisse 279  
 Chem. pharm. Fabriken 280  
 Chemische Reinigung 282  
 Chem. techn. Erzeugnisse 283  
 Chrysler 87/11  
 Citroën 87/11

**D**

Dachdecker s. u. Bedachungs-geschäfte  
 Dachdeckerbedarf 286  
 Dacheindeckungen 682/8  
 Dachflächenfenster 287  
 Dachisolierungen s. u. Bedachungs-geschäfte  
 Dachpappe 289  
 Dachziegel 291  
 Därme 292  
 Damenbekleidung 293  
 Damenbinden 294  
 Damenhüte u. Modewaren 295  
 Damen- u. Kinderkleidung 296  
 Damenmoden 297  
 Damen-Oberbekleidung 298  
 Damenmäntel s. 296, 297, 298  
 Damenstoffe 299  
 Dampfbacköfen 118/2  
 Dampfkesselfabriken- u. -anlagen 301  
 Dampfmaschinen s. u. Maschinen-fabriken  
 Dauermilcherzeugnisse 303  
 Dogussa 530/1  
 Dekorateurs s. unt. Polsterer u. Dekorateurs  
 Dekorationen 304  
 Dekorationsartikel 133  
 Dekorationsstoffe 305  
 Dentalartikel 306  
 Dentalfabriken 307  
 Desinfektionsmittel 309  
 Detektoren 310  
 Dichtungen 312  
 Dieselmotore 313  
 Dichtungsfilze 435/1  
 Dieseldienst 94/3  
 Die Welt 686/1  
 Diktiermaschinen 315  
 Diosna-Knetmaschinen 124/2  
 DKW 87/7, 87/11  
 Dolmetscher s. u. Übersetzungen  
 Doornkaat 1114/5  
 Dortmunder Kronenbier 198/3  
 Dortmunder Union-Bier 198/4; 198/5  
 Dosierungsanlagen 317  
 Draht- und Drahtwaren 318  
 Drahtgeflechte u. -gewebe 318/3  
 Drahtglas 515/5, 1108/1  
 Drahtselle 319  
 Drahtstifte 318/3  
 Drahtwebereien 320  
 Drechslereien 321

Drehbankfutterfabriken 322  
 Drehereien 323  
 Drei-Türken-Kaffee 636/3  
 Drogen 324  
 Drogerien 325  
 Druckereibedarf 325a  
 Druckereien 326  
 Druckereimaschinen 327  
 Druckfarben 328  
 Druckhilfsmittel 534/1  
 Druckluftanlagen 329  
 Druckluftbetonförderer 1183  
 Druckluftwerkzeuge 330  
 Düngemittel 331  
 Dürkopp-Motorräder 863/2  
 DucoLux-Autolacke 399/7  
 Dujardin 1114/9  
 Dunloplan 462/Kopfleiste  
 Durchschreibebuchhaltung 332

**E**

Ebner-Plattenspieler 1003/3  
 Edel- und Sonderstähle 333  
 Edeltahlschmiede 333a  
 Edelsteinschleiferei 334  
 Eika-Zigarettenpapier 1300/1  
 Ehevermittlung 335  
 Ehrenzeichen 890  
 Eier 336  
 Einfriedigungen 318/3  
 Einkaufsverbände 337  
 Einschlagpapier 905/12, 910/1  
 Einstampfen 19/2  
 Eis 339  
 Eisen 341  
 Eisenbahnbau 342  
 Eisenbahnbedarf 343  
 Eisenbahnmateriale s. unt. Feld- u. Eisenbahnmateriale  
 Eisenbahnoberbau 344  
 Eisenbahnschwellen 346  
 Eisenbetonbau s. u. Betonbau  
 Eisengießerei 349  
 Eisen- u. Haushaltswaren 350  
 Eisenkonstruktionen 352  
 Eisenrichterei 353  
 Eisenschutzanstrich 354  
 Eisen und Stahl 355  
 Eisen und Stahlbau 356  
 Eisen und Stahlwaren 357  
 Eisenwaren 358  
 Elektrische Anlaß- u. Steuerapparate 359 s. a. Elektro-Apparatebau  
 Elektrische Gruben- u. Hütten-erzeugnisse 360  
 Elektrische Haushaltgeräte 361  
 Elektrische Schaltgeräte u. Anlagen 361a  
 Elektrische Uhren 416/3, 416/5, 1205/1  
 Elektrische Zähler u. Zeitschalter 362  
 Elektrizitätswerke 363  
 Elektro 364  
 Elektro-Anzeiger 1287/2  
 Elektro-Apparatebau 365  
 Elektro-Artikel 366  
 Elektrobedarf 367  
 Elektroden s. u. Schweißelektroden  
 Elektro-Installationen 379/4, 379/6  
 Elektro-Isoliermaterial 369  
 Elektro-Löt- u. Schmelzgeräte 370  
 Elektromaschinenfabrikation 26/2  
 Elektromaschinen- und Geräte 372  
 Elektromediz. Apparate 374  
 Elektromotore 376  
 Elektromotoren-Reparaturen 377  
 Eltron-Elektrowärmegeräte 381/1  
 Elektroschweißanlagen s. u. Schweiß-bereien, Schweiß- u. Schneid-anlagen

Elektro-Steuerungen s. Elektro-Apparatebau  
 Elektrotechnische Anlagen 379  
 Elektrotechnische Büros 380  
 Elektrowärmegeräte 381  
 Elloxal-Anstalten 381a  
 Eltornit 47/1  
 Emallierwerke 382  
 Entschungsanlagen 383  
 Entrostung 384  
 Entstaubungsanlagen 385  
 Entwickeln 447/1  
 Erschütterungsisolierung 628/3  
 Erze 386  
 Escher-Wyss-Kühlung 723/3  
 Essener Adreßbuch 4/1  
 Essenzen 387  
 Essigsäure 387a  
 Essigspritzfabriken 387b  
 Estriche 387c, 460/1, 1140/1 s. u. Fußböden  
 Eternit-Vertrieb 47/1  
 Etiketten 387d  
 Export 387e

**F**

Färbereien 388  
 Fässer 390  
 Fahrenfabriken 391  
 Fahrenstangen 391a s. Stahlrohr-fahrenstangen  
 Fahrleitungsanlagen 391b  
 Fahrräder 392  
 Fahr- und Motorräder 393  
 Fahrschulen s. u. Autofahrer-schulen  
 Fahrtreppen 52/4  
 Fahrzeugbau 395  
 Fahrzeuggeneratoren 396  
 Fallwerkbetriebe 1119/2  
 Faltschachteln 397  
 Fanal 883a/3  
 Farben 398  
 Farben und Lacke 399  
 Farbspritzanlagen 400  
 Farbtuch-Vervielfältigungen 1232/2  
 Fassadenbau 1141/1  
 Federbolzen 74/5  
 Federeinlagen 817  
 Federn 401  
 Felten 402  
 Feineisenkonstruktionen 352/2, 352/5  
 Feinkost 404  
 Feinmechanik 406  
 Feinpapier s. u. Papier  
 Feldbahnen 344/1  
 Feld- u. Eisenbahnmateriale 408  
 Feldschmieden s. u. Schmieden  
 Feld und Wald-Anzeiger 1287/3  
 Fenster 411  
 Fensterbehänge 851/16  
 Fenster- u. Fußbodenreinigung 412  
 Fensterleder 413  
 Fensterrahmenpflege 516/5  
 Forberitfarben 399/4  
 Ferngas 414  
 Fernsch. unt. Rundfunk u. Fernseh  
 Fernsprechmaterial 415  
 Fernsprech- u. Signalanlagen 416  
 Fernverkehr 1104/1  
 Fertegol 823/1  
 Festartikel 420  
 Festschriften 1219/1  
 Fette s. unt. Öle u. Fette  
 Fettwaren 421  
 Feuerbestattung 422  
 Feuerfeste Materialien 423  
 Feuerlöschgeräte 424  
 Feuerschutz 423/4  
 Feuertonspülsteine 1016/1

Feuerungsanlagen 425  
 Feuerungsbau (Kesselmauerung) 426  
 Feuerverzinkerei 1233a  
 Fiat 87/6  
 Filmarchive 429  
 Filme 430  
 Film- u. Lichtbildwerbung 432  
 Filmtheater 433  
 Filter 434  
 Filz 435  
 Finanzierungen 436  
 Firmenchroniken 1219/1  
 Fische und Fischmarinaden 437  
 Fischkonserven 438  
 Flachglas 1109/1  
 Flanschen, Rohre u. Rohrverbindungsstücke 439  
 Flaschen 440  
 Fleisch- und Wurstwaren 442  
 s. a. Metzgereien  
 Fleischereimaschinen 443  
 Fleurop-Blumen-Dienst 222/2  
 222/5a, 222/7, 478/1  
 Fliesen 444  
 Floorbest-Belag 462/3  
 Flüssiggas 1024/1  
 Förderbänder 127/1  
 Ford 87/8  
 Formulare 445  
 Fortschritt-Büro-Organisation 262/8  
 Foto-Apparate u. Bedarfsartikel 446  
 Fotoatellers-Fotografen 447  
 Fotodrucke 448  
 Fotokopien 449  
 Fotokopieranstalten 450  
 Fotolitho 686/5  
 Fototechnik 451  
 Fräseerei 323/1  
 Friseurbedarf 454  
 Friseur 455  
 Füllhalterfabriken 456  
 Füllhalter-Reparaturen 457  
 Furniere 459  
 Fußbodenbeläge 460  
 Fußbodenpflegemittel 461  
 Fußböden 462  
 Fußpflege 463  
 Fußpflegemittel 464  
 Futtermittel 465  
 Futterstoffe 466

## G

Galvanisieranstalten 468  
 Garagen 469  
 Garderobenverleih 471  
 Gardinen 472  
 Gardinenspanner 473  
 Garne 474  
 Gartenarchitekten 475  
 Gartenbänke 476  
 Gartenbaubedarf 477  
 Gartenbaubetriebe 478  
 Gartenmöbel s. u. Möbel  
 Gas- und Gasgeräte 483  
 Gasreinigungsanlagen 485  
 Gassicherungsanlagen 486  
 Gaststätten 487  
 Gaststättenbedarf 488  
 Gaststätteneinrichtungen 489  
 Gaswarngeräte 486/1  
 Gebäudereiniger s. unt. Glas- u. Gebäuderg.  
 Gebläse 489a  
 Gebrauchsgraphiker 490  
 Geflügel 491  
 Geflügelzucht 492  
 Gefriergründungen 178/2, 183/4  
 Gegenbauer 493  
 Geländer 1128/1  
 Geldschränke und Tresore 494

Gelenkwellenbau 495/1  
 Gelenkwellen u. Kreuzgelenke 495  
 Gemälde 496  
 Gemüse s. unt. Obst u. Gemüse  
 Gerichtsvollzieher s. im Behörden-  
 teil d. Adreßbuches  
 Gerätebau 496a  
 Geschäftsbücher 497  
 Geschenkartikel 499  
 Gesenkschmieden 500  
 Gesteinsarbeiten 178/1, 183/2,  
 183/4 s. a. Bergbauspezialgesell-  
 schaften  
 Getränke-Industrie 502  
 Getränkeeschankanlagen s. Bier-  
 druckanlagen  
 Getreide u. Futtermittel 504  
 Gewächshausbau 507  
 Gewichte s. unt. Waagen u. Gewichte  
 Gewürze 508  
 Gewürzmühlen 509  
 Gießereibedarf 511  
 Gießereien 512  
 Gießereimaschinen 512a  
 Gießereimodelle 850/3  
 Gifega-Kellerfenster 140/1, 654/2  
 Gipsplatten 513  
 Gitter 1128/1  
 Gitterroste 514  
 Gizeh-Zigarettenpapier 1300  
 Glas 515  
 Glasätzereien 515a  
 Glas- u. Gebäudereiniger 516  
 Glas und Porzellan 517  
 Glasbausteine 518/2  
 Glasbeton 518  
 Glasbläsereien 519  
 Glasdruckerei 1042/3  
 Glasereien 520  
 Glaserkitte s. u. Kittfabriken  
 Glasfirn-Glasinstrumente 522/1  
 Glasindustriebedarf 521a  
 Glasinstrumente 522  
 Glasmalerei 523  
 Glasmosaik 523/a  
 Glasschleifereien 524  
 Glasvitriolen 524/a  
 Glasschränke 751/2  
 Glashekenaufsätze 524a/1, 751/1  
 Glaswolle 525  
 Gleisbau 342/3  
 Gleitlager 526  
 Glückwunschkarten 526/a  
 Glühlampen 527  
 Gootzringe 74/1  
 Gold-Pfeil-Lederwaren 690/2, 767/4  
 Goldschmiedebedarf 528  
 Goldschmiede u. Juweliere 529  
 Gold- u. Silberscheideanstalten 530  
 Gold- und Silberwaren 531  
 Golddruckstempel 535/2  
 Goliath 87/5, 87/12  
 Grabdenkmäler 533  
 Grabbogen 535/6  
 Graphiker s. u. Gebrauchsgraphiker  
 Graphischer Bedarf 534  
 Graphologen 534a  
 Grau-Bremsendienst 62/1  
 Grauguß 1089/1  
 Gravieranstalten 535  
 Greifer 536  
 Grob- u. Mittelstückblöcke 211/1  
 Groma-Büromaschinen 260/14  
 Großkochenanlagen 536a  
 Grubenausbaumaterial 341/1  
 Grubenholz 537  
 Gründungsstühle 243/1  
 Grundstücks- u. Hypothekemakler 539  
 Grundstücksverwaltung s. unt.  
 Haus- u. Grundstücksv.

Grundwasserabsenkung 541  
 Gummiwaren 542  
 Gußasphaltböden 1148/13  
 Gußeiserne Badewannen 512/1  
 Gußglas 515/2  
 Gymnastik 544

## H

Härtereien 545  
 Häute und Felle 546  
 Hallenbau 1304/3  
 Handarbeiten 549  
 Handbuch der Haus-Zeitschriften 4/1  
 Handelsvertreter 551  
 Handfeuerlöcher 424/4  
 Handschuhe 554  
 Handstrickapparate 871/2, 1151a/1  
 Handwebereien 555  
 Hanfelle 556  
 Hanomag 87/9  
 Hartfaserplatten 557  
 Hartmetalle 558  
 Haus- u. Grundstücksverwaltungen 559  
 Haus- u. Küchengeräte 560  
 Hauswasserversorgungsanlagen 243/1  
 Haus-Zeitschriften 4/1  
 Hebammen 561  
 Hebetore 1074/8  
 Hebezeuge s. unt. Krane u.  
 Hebezeuge  
 Hefe 562  
 Hellpraktiker 563  
 Heizkörperverkleidung 318/2  
 Heizöle 564  
 Heizungen 565  
 Heizungsbedarf 566  
 Heizungspumpen 961/1  
 Heizungs- u. Lüftungsanlagen 567  
 Heka-Schiebefenster s. 1074 Kopf-  
 leiste  
 Helfer in Steuersachen s. u. Wirt-  
 schaftl. Prüfungs- u. Treuhand-  
 wesen  
 Hera 1064  
 Heraklith 770  
 Herbst-Sahnekompressoren 124/2  
 Herde und Öfen 569  
 Herrenbekleidung 570  
 Herren- u. Damenkleidung 571  
 Herren- u. Damenmoden 572  
 Herren- und Knabenkleidung 573  
 Herrenhüte 575  
 Herrenmoden 576  
 Herrenwäsche 577  
 Hessen-Landbrot 239/4  
 Hobelwerke 578  
 Hoch- und Tiefbau 579  
 Hochofenschlacken 580  
 Hochspannungs- und Schaltan-  
 lagen 581  
 Hörapparate 582  
 Hogas 486/1  
 Holding-Gesellschaften 582a  
 Holz 583  
 Holzbau 584  
 Holzbearbeitung 585  
 Holzbearbeitungsmaschinen 586  
 Holzdrechslereien 321  
 Holzfasernplatten 587  
 Holzfenster 587a  
 Holzfilter 243/1  
 Holzimprägnierung 588  
 Holzleisten 589  
 Holzmasten 590  
 Holzschuhe 592  
 Holzschutzmittel 593  
 Holzschwellen 594  
 Holzzerkleinerung 595  
 Honigkuchenfabriken s. u. Lebkü-  
 chenfabrik

Hoppecke-Batterien 9/4  
 Hospize 597  
 Hotels 600  
 Hubertus-Sprudel 847/3  
 Hüte 601  
 Hüte und Mützenfabrikation 602  
 Hüttenbedarf s. unt. Bergwerks- u.  
 Hüttenbedarf  
 Hundekliniken 603  
 Hundesport 603a  
 Hydraton-Verfahren 178/2, 183/4  
 Hydraulische Pressen 604  
 Hypotheken s. u. Grundstücks- u.  
 Hypothekemakler  
 Hypothekbankvertreter 607  
 Hypothekemakler s. unt. Grund-  
 stücks- u. Hypothekemakler

## I

Illuminationsartikel 906/1  
 Ilo 863/2  
 Imbißstuben s. u. Gaststätten  
 Immobilien 610  
 s. Grundstücks- u. Hypotheken-  
 makler  
 Import 611  
 Import-Export 612  
 Indugas 617/1  
 Industrie- u. Feldbahnen 613  
 Industrieabbrüche 1/7, 1077/7  
 Industrienstrich 614  
 Industrie-Anzeiger 1287/2  
 Industriebahnen 344/1  
 Industriebedarf 615  
 Industrie-Diamanten 1260/2  
 Industrieofenbau 617  
 Industrie- u. Maschinenguß 512/1  
 Industriereinigung 516/2  
 Industriesand 158/10  
 Infrarot-Trocknungsanlagen 1195/1  
 Ingenieure 618  
 Ingenieurbau 342/2  
 Injektionen 178/2, 183/4  
 Injektoren 1183  
 Inkassoinstitute 619  
 Innenausbau 620  
 Inneneinrichtungen s. u. Schreine-  
 reien  
 Inseratenannahme s. Anzeigen-  
 mittler  
 Installationen 622  
 Installationsmaterial 623  
 Installationswerkzeuge s. u. Werk-  
 zeuge  
 Interzonenverkehr u. Transporte  
 s. u. Autotransporte  
 IPRO-Pflaster 1150/1  
 Isoliermaterialien 627  
 Isolierungen 628

## J

Jagdausrüstung 629  
 Jalousetten 991/2  
 Joto 74/1  
 Jubiläumsschriften 1219/1  
 Juweliere s. unt. Goldschmiede u.  
 Juweliere

## K

Kabarett 631  
 Kabel 632  
 Kachelofenbau 633  
 Kaelble-Vertragswerkstatt 94/5  
 Käse 634  
 Käseschneidemaschinen 873/1  
 Kaffee 635  
 Kaffeegroßröstereien 636  
 Kaffeemaschinen 637  
 Kalender 638  
 Kalk 639  
 Kalksandsteine 639a  
 Kaminbau s. u. Schornsteinbau

Kanalguß 641  
 Kanalisationsabdeckungen 642  
 Kanalisationsartikel 140/1  
 Kapok 643  
 Karbid 644  
 Karnevalsartikel 645  
 Karosseriefabrik s. unt. Auto-Karosseriebau  
 Karteln 646  
 Kartenspiele 1110  
 Kartoffeln 647  
 Kartoffelschälbetriebe 648  
 Kartonagen 649  
 Kassenblocks 905/10  
 Kauf- und Warenhäuser 650  
 Kaset-Regulierhähne 43/2  
 Kegelbahnbau 651  
 Keilmantelmaschinen 1269/2  
 Kekse 652  
 Kellereibedarf s. unt. Brauerei- u. Kellereibedarf  
 Kellerschutzfenster 654  
 Kelmo-Mosaikparkett 916/2  
 Keramik 655  
 Kerzen und Wachwaren 656  
 Kesseleinbau und Reparatur 657  
 Kesseleinmauerungen 658  
 Ketten 659  
 Kies s. unt. Sand u. Kies  
 Kies- u. Sandbaggereien 660  
 Kinderfestspiele 661  
 Kinderkleidung s. u. Damen- u. Kinderkleidung  
 Kinderwagen 663  
 Kino s. u. Filmtheater  
 Kino u. Projektionsapparate 667  
 Kinomaschinen- und Schmalfilmgeräte 667a  
 Kinoreklame 668  
 Kinotechnik 669  
 Kirchenbedarf 656/1  
 Kirchenbau 1141/1  
 Kisten 673  
 Kittfabriken 674  
 Klavierbauer 675  
 Klaviere 676  
 Klavierstimmer 677  
 Klebtechnik 678  
 Klebstoffe 678a  
 Kleiderfabriken 679  
 Kleiderpflege 680  
 Kleinklaviere 676/7  
 Kleinmaschinen 406/1  
 Klempner u. Installateure 682  
 Klimaanlage 683  
 Klinker 684  
 Kilscheeanstalten 686  
 Knabenkleidung s. u. Herren- u. Knabenkleidung  
 Knöpfe 689  
 Knorr-Bremsendienst 62/1; 94/1 94/5  
 Knotenbleche 211/1  
 Koffer und Reiseartikel 690  
 Kohlen, Koks, Briquets 694  
 Kohlensäure 695  
 Kohlenwertstoff-Gewinnungsanlagen 696  
 Kokseinsparung f. Heizungen 697  
 Koksöfenbau 697a  
 Kolonialwaren 699  
 Kolpinghäuser 699a  
 Kompressoren 700  
 Kondensatoren 701  
 Konditoreibedarf s. unt. Bäckerei- usw.  
 Konditoreien 703  
 Konditoreimaschinen s. Bäckereimaschinen  
 Konserven 704  
 Kontrollapparate 416/5, 1205/1  
 Kontrollkassen 705

Konzert- u. Tanzgaststätten 706  
 Konzertunternehmen 707  
 Korbmachereien 708  
 Korbmachereien u. Stuhlfluchtereien 709  
 Korken 711  
 Korrosionsschutz 673  
 Kornbrennereien 712  
 Korsetts 714  
 Kosmetische Erzeugnisse 715  
 Kosmetische Institute 716  
 Kraftanlagen (Elektro) 379/7  
 Kraftfahrerschulen s. Autofahrerschulen  
 Krane und Hebezeuge 718  
 Krankengymnastik 719  
 Krankenhausbedarf 720  
 Krankentransporte 70/1  
 Kranzschleifendruckereien 208/3  
 Krawatten, Schals, Tücher 721  
 Kreditschutzstelle 619/1  
 Kreislumpen 961/5  
 Kreuzgelenke s. u. Gelenkwellen  
 Kristallglas 515/3  
 Krombacher Pilsener 198/3  
 Kronenkorkmaschinen 211a  
 Küchengeräte s. unt. Haus- u. Küchengeräte  
 Küfer s. u. Böttcher  
 Kühlanlagen 723  
 Kühlerbau 724  
 Kühlhausisolierungen s. u. Isolierungen  
 Kühlshränke 726  
 Künstler-Agenturen 727  
 Künstlerfarben 399/5  
 Kürschner 728  
 Kugellager 729  
 Kulturtaschen 729a  
 Kunstgewerbe 730  
 Kunstgewerbliche Handarbeiten 731  
 Kunstglaserei 218/1, 523/2  
 Kunsthandlungen 732  
 Kunstharzpreßstelle u. Lagerei 733  
 Kunstharz-Spachtelböden 733a s. u. Fußböden  
 Kunstmaler 734  
 Kunstmalfarben 399/9  
 Kunststeine 735  
 Kunststeinfabrikation 938/10  
 Kunststoffe 737  
 Kunststoffereien 738  
 Kupfer 739/1, 837/3  
 Kupferbleche u. -rohre 739  
 Kupferrohrleitungen 742  
 Kupferschmiede 743  
 Kupplungsbeläge s. Brems- u. Kupplungsbeläge  
 Kurbelwellenschleiferei 110/1, 190/2  
 Kurzwaren 745  
 Kurz-Weiß-Wollwaren 746

## L

Laboratoriumsbedarf 747  
 Lacke 748  
 Lackereien 749  
 Ladeneinrichtungen 751  
 Lagerei s. unt. Spedition u. Lagerei  
 Lagerhäuser 752  
 Lagermetalle s. u. Metalle  
 Lampenschirme 754  
 Landesprodukte 756  
 Landwirtschaftliche Maschinen 757  
 Lebensmittel 758  
 Lebkuchenfabrik 759  
 Leder 761  
 Leder- u. Schuhbedarfsartikel 762  
 Lederbekleidung 763  
 Lederfärbereien 764  
 Lederwaren 767  
 Lehrmittel 768  
 Leichenüberführungen 769

Leichtbauplatten 770  
 Leichtmetallbau 352/2  
 Leichtmetalle 771  
 Leichtmetallfenster 772  
 Leichtprofile 341/9  
 Leihbüchereien 774  
 Leihhäuser s. u. Pfandleihanstalten  
 Leime 776  
 Leitergerüstbau 777  
 Leitern 778  
 Lemmerz 93/1  
 Lesezirkel 779  
 Leuchtstofflampen 780  
 Lichtbildwerbung s. u. Film- u. Lichtbildwerbung  
 Lichtbildwerkstatt 447/2  
 Lichtpausanstalten 781  
 Lichtpausmaschinen 782  
 Lichtpauspapier 782a  
 Lichtreklameanlagen 783  
 Lichtspieltheater s. u. Filmtheater  
 Likörfabriken 785  
 Linde's Eismaschinen 111  
 Linienanstalten 787  
 Linoleum 788  
 Lochkartenmöbel 262  
 Loewenbräu München 198/3  
 Lokomotiven 790  
 Lohnarbeiten (Alu) 20/1  
 Lottereeinnahmen 791  
 Lotto 792  
 Lüftungen 793  
 Lüftungsanlagen 793a  
 Luftfilter 434/1, 793c  
 Lüftungskanäle 39/5  
 Luftballons 793b  
 Luftfilter 793c  
 Luftheizer 1195  
 Luftschutz 424/3  
 Lufttechnische Anlagen 794

## M

Macolaapp-Erzeugnisse 1269/7  
 Magirus-Deutz 87/1, 87/16, 94/5  
 Magnesium 795  
 Maico 87/14, 863/2  
 Maler-Anstreicher u. Tapezierer 796  
 Malerbedarf 797  
 Mannequin-Studio 1209/2  
 Mappen-Anfertigung 799  
 Margarine 800  
 Marienberger Mosaikplatten 444/3  
 Markisen 802  
 Markisenbeschläge 803  
 Malerbedarf 399/10  
 Marmor 158/2, 938/1  
 Marmorwerke 804  
 Maschinenbau 806  
 Maschinenfabriken 807  
 Maschinen-Guß 512/1  
 Maschinen-Schweißungen 1089/1  
 Maschinenstickereien 810  
 Maschinenstrickerel 811  
 Massage 816  
 Maßkonfektion s. u. Schneider  
 Masten 593/1  
 Matern 686/5  
 Matratzen 817  
 Matratzen-Schoner 818  
 Mattglas 1109/1  
 Mayonnaisfabriken 819  
 Mechan. Förderanlagen 820  
 Mehl 822  
 Meiler-Kipper 62/1; 87/3  
 Mennige 823  
 Messen und Ausstellungen 824  
 Messen- u. Ausstellungsbau 825  
 Meßgeräte 826  
 Meßgeräte (elektrische) 827  
 Messing 739/1; 837/3

Metallbuchstaben 833  
 Metalle u. Metalllegierungen 834  
 Metallgießereien 836  
 Metallhalbfabrikate 837  
 Metallhütten 838  
 Metallschilder 535/2  
 Metallveredlung 468/1  
 Metallwaren 839  
 Metallwerkstätten 840  
 Metzgerbedarf 843  
 Metzgereien 844 s. a. Fleisch- u. Wurstwaren  
 Miederwaren 714/2  
 Milch 845  
 Milchbars 846  
 Mineralbrunnen 847  
 Mineralöle 848  
 Mineralwasser 849  
 Minimax-Feuerlöschgeräte 424/1  
 Mipolan 462/Kopfloste  
 MIWA 751/1  
 Moali-Spachtelfußbodenbelag 460/6  
 Modellbau 850  
 Modellguß 1282/3  
 Modellhüte 295/3  
 Möbel 851  
 Möbelbeiz- u. Polieranstalten 853  
 Möbelbeschläge s. unt. Bau- u. Möbelbeschläge  
 Möbelstoffe 854  
 Möbeltransporte 855  
 Mörtelwerke 855a  
 Molkereierzeugnisse 856  
 Molkereimaschinen u. -einrichtungen 857  
 Mollerus 282/3, 388/3  
 Monotype-Betrieb 326/16  
 Moped 392/2, 393/1  
 Mosaik 523a/1  
 Mosaikparkett 916/2  
 Motore 858  
 Motorenöle 859  
 Motorfahrzeuge 860  
 Motorrad-Reparaturwerkstätten 861  
 Motorrad-Zylinderschleifereien 862  
 Motorräder 863  
 Müglitzol 464  
 Mühlen 864  
 Mühlenfabrikate 865  
 Mützen s. unt. Hüte u. Mützen  
 Muffendruckrohre 512/1  
 Munition s. unt. Waffen u. Munition  
 Musikalienhandlungen 866  
 Musikinstrumente 867  
 Musikschulen 868  
 Musikunterricht 869  
 Mussana-Schlagsahne-Spender 124/2  
 Musterbücher 244/2  
 Muttern s. unt. Schrauben u. Muttern

## N

Nadelkäfige 729/1  
 Nadellager 729/1  
 Nähmaschinen 871  
 Nahrungsmittel s. u. Lebensmittel  
 Nahrungsmittelmaschinen 873  
 Nappa 763  
 National-Buchungsmaschinen 252/2 705  
 National-Registrierkassen 705/1; 975/1  
 Natursteine 804/2, 804/3, 938/8  
 Nebenprodukten-Gewinnungsanlagen 874  
 Nemeotron-Behandlung 716/2  
 Neon-Lichtreklame Anlagen 876  
 Neuheitenvertriebe 877  
 Nordwestlotto s. u. Lotto  
 Notare s. Rechtsanwälte u. Notare  
 Nutzseisen 878

## O

Oberammergauer Schnitzereien 986/1  
Oberbau 342/2  
Oberlichte 880  
Obstplantagen 881  
Obst und Gemüse 882  
Öle und Fette 883  
Ölfeuerungen 883a  
Ölfeuerungsmaschinen 884  
Ölpapiere 905/6  
Ofenrohre 884a  
Ofenrohre u. Ofenrohrknie 213/1  
Offsetdruck 326/8, 326/12, 326/15  
Olympia-Büromaschinen 261/2, 1067/2  
Omnibusbetriebe 885  
Omnibuskarosseriebau 886  
Opel 74/6; 87/15  
Optik u. Präzisionsmechanik 887  
Optiker 888  
Optische Artikel 889  
Orden- u. Ehrenzeichen 890  
Organisation s. u. Büroorganisationen  
Organisationsmaschinen 6/1  
Orgelbauer 902  
Orthopädie 903

## P

Packpapier 904  
Papier 905  
Papier und Schreibwaren 906  
Papiersäcke 907  
Papierverarbeitung 908  
Papierwaren 910  
Papierwolle 905/6  
Pappen 911  
Pappteller 905/10  
Paramenten 912  
Parfümerien 913  
Parkettfußböden 916  
Parkettreinigung 917  
Patentanwält 918  
Patent- u. Gießereimodelle 850/3  
Patentingenieure 919  
Patentmatratzen 817  
Patentverwertung 920  
Paternoster 52/4  
Pelze und Pelzwaren 921  
Pepsi-Cola 11/1  
Perlenleime 776/1  
Personenstandsanschriften 5/2  
Pfaff-Nähmaschinen 871/5  
Pfundleihanstalten 922  
Pfundvermittler 923  
Pferdehändler 926  
Pferdemetzger 927  
Pflasterer 928  
Pharmazeutische Präparate 930  
Phoenix-Nähmaschinen 871/6  
Photocopies 931  
Pianos 934  
Pilaner Urquell 108/3  
Pinselwaren s. unt. Bürsten- u. Pinselwaren  
Plakatdruckereien 935  
Planatol 678  
Planen 936  
Planier-Raupen 1148/1  
Plastics 937  
Plastics-Erzeugnisse 937a  
Plastol-Chemie 134/1, 460/3  
Plattierungen 938  
Plowa 158/17  
Plissieranstalten 939  
Pneumatische Förderanlagen 940  
Polsterereien 941

Polsterer und Dekorateur 942  
Polstererbedarfsartikel 943  
Polstergestelle 944  
Polstermöbel 945  
Polsterschonbezüge s. unt. Auto-Polst.  
Portalanlagen s. Schaufenster- u. Portalanlagen  
Porträtfotos 447/3  
Porzellan 946  
Porzellanmalerei 947  
Posamenten 949  
Postkarten 950  
Präganstalten 244/1  
Präzisionsmechanik s. unt. Optik- u. Präzisionsm.  
Preßluft 1024/1  
Preßluftanlagen- u. Ausrüstungen 951  
Preßluftwerkzeuge 953  
Programmzeitschriften 1219/6  
Projektion (Kino) 446/4, 446/5  
Projektionsapparate s. unt. Kino- u. Projektionsapparate  
Propangas u. Gerätevertrieb 957  
Prothetik 1282/3  
Prüfeinrichtungen (Elektro) 363/2  
Prüfingenieure s. u. Ingenieure  
Pumpen 961  
Puppenkliniken 962  
Putz- u. Modewaren s. u. Darnen-hüte u. Modewaren  
Putzwolle und Putztücher 964

## Q

Quarzlampen 965

## R

Rabattmarken 905/10  
Rabitzarbeiten 1154/4  
Radio s. u. Rundfunk u. Fernseh  
Rasierklängen 967  
Raucherbedarfsartikel 968  
Raumgestaltung 969  
Raumsicherungsanlagen 410/3  
Rebo-Gummi 793b  
Rechenmaschinen 970  
Rechtswälte u. Notare 971  
Rechtsbestände 972  
Record-Stahlkellerfenster 654/1  
Reformhäuser 973  
Registrierkassen 975  
Regler 977  
Reico 74/5  
Reifen s. u. Autobereifung  
Reifenbesohlung 65/4  
Reiseartikel s. u. Koffer u. Reiseartikel  
Reise- und Verkehrsbüro 980  
Reis- u. Versandbuchhandlungen 1290/1  
Reißverschlüsse 982  
Reklameartikel 983  
Reklameateliers 984  
Reklame-Luftballons 793b/1  
Rekord-Stahlfenster 1128/4  
Relaisbau 985  
Religiöse Kunst 986  
Repasiermaschinen 986a  
Reprographie-Zubehör 450/1  
Resopal 737/4  
Retuschen 668/5  
Rheinmetall-Büromaschinen 260/13  
Ringbücher 244/2  
Ringdrosselklappen 43/2  
Röhren 987  
Röhrendampfkesselfabrik 301/2  
Röntgenapparate 988  
Rösthütte 1305  
Rohglas 515/5  
Rohprodukte 989  
Rohr- u. Filterbrunnen 243/1

Rohre u. Rohrverbindungsstücke s. unt. Flanschen usw.  
Rohrleitungsbau 990  
Rolladenstäbe 991/6  
Rolläden 991  
Rollenlager 994  
Rollgitter 995  
Rollos 996  
Rollschutzwände 991/2  
Rolltreppen 52/4  
Rohhaarspinnereien 998  
Rostschutzfarben 999  
Roststäbe 1000  
Rotaprint-Drucke 326/13, 1062/1  
Rotations-Druck 326/3; 326/12  
Roto-Büromaschinen 260/19  
Rowenta-Kaffeemaschinen 637/1  
Ruf-Buchhaltungen 260/5  
Runderneuerung 1235/3  
Rundfunk u. Fernseh 1003  
Rundfunk-Reparaturen u. Zubehör 1004

## S

Sachs-Motore 863/2  
Sachverständige 1006  
Säcke 1007  
Sägewerke 1008  
Särge 1009  
Sahne-Maschinen 873/1  
Salz 1010  
Samen 1011  
Samtwaren s. unt. Seiden- u. Samtwaren  
Sandstrahlanlagen 1012  
Sandstrahlgebläsearbeiten 1013  
Sand und Kies 1014  
Sanitäre Anlagen 1015  
Sanitäre Einrichtungen 1016  
Sanitätshäuser 1017  
Sargmagazine s. u. Beerdigungsanstalten  
Sattler 1020  
Sattlerbedarfsartikel s. u. Polstererbedarfsartikel  
Sauerkraut 1023  
Sauerstoff 1024  
Sauna-Bäder 1027  
SBK-Niederspannungs-Schaltgeräte 360/1  
Schachtanzüge 1028  
Schachtbau 178/1; 183/2; 183/4  
Schachtbrunnen 243/1  
Schachtgefäßfördereinrichtungen 181/6  
Schädlingsbekämpfer 1029  
Schäftemachereien s. u. Schuhmach.  
Schallschutz 628/2, 628/3  
Schallplatten 1031  
Schaltgeräte 1033  
Schalttafel- u. Schaltanlagenbau 1034  
Schalungsgeräte 148/6  
Schalungstafeln 148/6  
Schalungsträger 148/6  
Schaufensterbedarf 1035  
Schaufensterdekortationsartikel 1036  
Schaufenster- u. Portalanlagen 1037  
Schaufensterverglasung 520/1  
Schaumgummi 1038  
Schaumstoffe 542/1  
Scherengitter u. Zubehör 1039  
Schiebedächer 78/2  
Schiebefenster 1040  
Schiedsmänner s. im Behördenenteil d. Adreßbuches  
Schienenschweißungen 1041  
Schiffslacke 398/2  
Schilder 1042  
Schildermaler 1043  
Schinkenhäger-Urquell 1114/2  
Schirme 1044  
Schleifereien 1048  
Schleiffilze 435  
Schleifscheiben 1049  
Schlossereien 1051  
Schlüsseldienste 1053  
Schlüsselfabriken 1054  
Schmelz- u. Hüttenbetriebe 20/1  
Schmiede 1056  
Schmuckkreisig 208/1  
Schmuckwaren 1057  
Schneeketten 74/1  
Schneider 1058  
Schneidereibedarf 1059  
Schnellstahlwerkzeuge 1269/2  
Schnittholz 583/13, 583/14  
Schokoladen u. Zuckerwaren 1061  
Schornsteinbau 1062  
Schornsteinfeger 1063  
Schornstein-Zugbegrenzer 1064  
Schränklrolläden s. u. Rolläden  
Schrauben u. Muttern 1066  
Schreibmaschinen 1067  
Schreibmaschinen-Reparaturen 1068  
Schreibmaschinen-schulen s. u. Unterrichts  
Schreib- u. Vervielfältigungsbüros 1072  
Schreibwaren s. unt. Papier- u. Schreibwaren  
Schreinerbedarf 1073  
Schreinerereien 1074  
Schrott 1077  
Schrotterverwertung 1  
Schubert-Rechenmaschinen 252/3  
Schuhbedarf 1078  
Schuhfabriken 1079  
Schuhmacher 1080  
Schuhwaren 1083  
Schulbedarf 1085  
Schulwandtafeln 1085  
Schulwebrahmen 871/2  
Schwarzpulver 1120/1  
Schwefelsäurefabrik 1305/1  
Schweißargon 1024  
Schweißelektroden 1086  
Schweißereibedarf, Schweiß- u. Schneideanlagen 1087  
Schweißereien 1089  
Schweißmaschinen 1090  
Schwerhörigen-Apparate siehe u. Hörapparate  
Seiden- und Samtwaren 1095  
Seidenbänder-Kranzschleifen-druckereien 208/3  
Seifen- u. Waschmittel 1097  
Seilerwaren 1099  
Senffabriken 1100  
Siemens-Glasbeton 518/1  
Signalanlagen s. unt. Fernsprech- u. Signalanlagen  
Silberscheideanstalt s. unt. Gold- u. Silberscheideanstalten  
Sinalco 849/4  
Singer-Nähmaschinen 871/7  
Sinterborearbid 1269/2  
Skalen 535/6  
SKF-Kugellager 729  
Skizzenbleche 211/1  
Skoda 84/14  
Soennecken-Durchschreibe-Buchhaltung 256/9; 906/4  
Sondermaschinen 406/1  
Sonnenschutzrollos 991/2  
Sozial-Archiv 4/1, 1219/7  
Spachtelböden 134/1, 460/6  
Sparkassen 1101  
Sparverkehr 1102  
Spedition und Lagererei 1104  
Speiseeis 1105  
Sperrholz 1107  
Spezial-Ringdrosselklappen 43/2

Spiegel und Spiegelglas 1108  
 Spiegelbelegereien 1109  
 Spielkarten 1110  
 Spielwaren 1112  
 Spiralbohrer 1113  
 Spiralfedern 806/3  
 Spirituosen 1114  
 Spitzenwäscherei 1241/3  
 Sportartikel 1115  
 Sportgeräte 1116  
 Sportplatzanlagen 1178/2  
 Sprachunterricht 1117  
 Sprengarbeiten 1119  
 Sprengstoffe 1120  
 Springrollen s. u. Rollos  
 Spiralfedern 401  
 Spritessigfabriken s. u. Essigspritfabriken  
 Spritzpistolen 400/1  
 Stacheldrähte 318/3  
 Stahl 1123  
 Stahlbau 1124  
 Stahlbetonbau 1125  
 Stahl-Büromöbel 1126  
 Stahl u. Eisenbau 1127  
 Stahlfenster -Türen, -Tore 1128  
 Stahlgießereien 1129  
 Stahlgitterroste 514  
 Stahlkonstruktionen 1130  
 Stahlmöbel 1131  
 Stahlrohrfahnenstangen 1132  
 Stahlrohrgerüstbau 1133  
 Stahlstempel 535/2  
 Stahlstich-Prägerei 950/1  
 Stahltürzargen 1134  
 Stahlwaren 1135  
 Stahlwellblechrolläden 991/3  
 Stahlwerke s. u. Holding-Gesellschaften  
 Stanzdrahtgitter 318/1  
 Starkstrom- u. Signal-Bau 1137  
 Staubsauger 1138  
 Stogzementdielen-Dächer 207a  
 Stehverglasung 518/2  
 Steinbruchbetriebe 1139  
 Steindruck 326/15  
 Steinholz 1140  
 Stein-Max Gerät 1269/6  
 Steinmetzbetriebe 1141  
 Steinzeugfilter 243/1  
 Stellmacher und Wagenbauer 1142  
 Stempelfabriken 1143  
 Stern-Export-Bier 231/3  
 Stern-Malz 231/3  
 Stern-Pils 231/3  
 Steuerberater s. u. Wirtschaftl. Prüfungs- u. Treuhandwesen  
 Stickereien 1145  
 Stickstoff 111/1, 1024/1  
 Stiebel-Eltron-Geräte 381/1  
 Stoffe s. u. Tucho  
 Stollenbau s. unt. Tunnel- u. Stollenbau  
 Straßenbau 1148  
 Straßenbaugeräte s. u. Baugeräte  
 Straßenbaustoffe 1150  
 Straßenbeleuchtungen 391b/1  
 Straßenwalzenbetriebe 1151  
 Strickapparate 1151a  
 Strickmaschinen 1151b  
 Strickwaren 1152  
 Strömungsmeßgeräte 826/3  
 Strumpfwaren-Trikotagen 1153  
 Stuckgeschäfte 1154  
 Stühle 1154a  
 Stuhlflechtereien s. u. Korb- u. Stuhlflechtereien  
 Süßwaren 1156  
 Sunfix-Glasbetonbau 518/2

## T

Tabakwaren 1157  
 Tafelgeräte 488/3  
 Tankstellen 1159  
 Tanzschulen 1161  
 Tapeten 1163  
 Taxatoren s. unt. Versteigerer u. Taxatoren  
 Taylorix Durchschreibebuchhaltung 332/2  
 Technische Artikel 1164  
 Technische Öle und Fette 1166  
 Teermaschinen s. u. Baugeräte  
 Teerprodukte 1168  
 Teerstraßenbau s. u. Straßenbau  
 Tego-Bleimennige 309/1, 823/1  
 Tego-Dosinfektion 309/1  
 Teilzahlungsbank 131/13  
 Telefonbau 416/3, 4, 5  
 Telegrafbauartikel 1171  
 Tempo-Automobile 87/6, 87/10  
 Tenax 435  
 Tepper-Aufzüge 52/6  
 Teppiche 1172  
 Teppichklopfmaschine 1173  
 Teppichreinigung 1174  
 Teppichstopfereien 1175  
 Textar 74/1  
 Textilmaschinen 1176  
 Textilwaren 1177  
 Tiefbau 1178  
 Tiefdruck 326/8  
 Tierärzte 1179  
 Tierzuchtgerät 465/2  
 Tische 1180  
 Tischler s. u. Schreinerereien  
 Tonaufnahme-Geräte 315/2  
 Tonfilm 667/1  
 Tonmöbel 1181a  
 Torf 1182  
 Torkretierungsarbeiten 1183  
 Torpedo-Schreibmaschinen 252/3, 1067  
 Total-Feuerlöschgeräte 424/4  
 Totoannahmestellen 1184  
 Transformatoren 1186  
 Transformatoren-Zubehör 1187  
 Transparente s. u. Schilder  
 Transportanlagen 1190  
 Transportbänder 1164/1  
 Transportgeräte 1191  
 Transportunternehmen 1192  
 Treibriemen 1193  
 Tresore s. unt. Goldschränke u. Tresore  
 Treuhänder u. Treuhandgesellschaften s. u. Wirtschaftl. Prüfungs- u. Treuhandwesen  
 Trikotagen s. unt. Strumpfwaren u. Trikotagen  
 Triumph-Schreibmaschinen 260/8  
 Triumphator-Büromaschinen 260/18  
 Trocknungsanlagen 1195  
 Trümmerverwertung s. u. Abbruchunternehmen  
 Trumpf-Schokolade 1061/1  
 Tucho 1197  
 Türen 1198  
 Türschließer 1199  
 Tüten und Beutel 1200  
 Tuffsteinbacköfen 118/2  
 Tunnel- und Stollenbau 1201  
 Turbinenpumpen 961/5  
 Turmdrehkrane 148/6

## U

Übersetzungen 1202  
 Uhren 1204  
 Uhrenanlagen 1205  
 Uhrmacher 1207  
 Uhrmacherbedarfsartikel 1208

Ultras 737/6  
 Underberg 1114  
 Uniformen 1209  
 Unterricht 1211  
 Unterschriftsmappen 244/2  
 Untertagebau 183/2  
 V  
 Varta-Pertrix 9/3, 9/6  
 Velux-Dachflächenfenster 287/1, 410a/1  
 Ventilatoren 1212  
 Verbandstoffe 1214  
 Verchromungs- u. Vernickelungsanstalten 1215  
 Verdunkelungen 667/1  
 Veredelung von Brennstoffen 1216  
 Vereinsartikel 1217  
 Verglasung 1218  
 Verkehrsbüro s. unt. Reise- u. Verkehrsbüros  
 Verladeanlagen 52/3  
 Verlage 1219  
 Vermessungs-Ingenieure s. u. Ing.  
 Vermessungs- u. Zeichenbedarf 1220  
 Vermessungsbüros s. u. Ingenieure  
 Verpackung 1222  
 Verpackungsmaterialien 1223  
 Versandgeschäfte 1224  
 Versicherungen 1227  
 Versteigerer u. Taxatoren 1230  
 Vervielfältigungsbüros 1232  
 Verwaltungsbüros 1233a  
 Vespa-Motorroller 393/1  
 Viehhandlungen 1234  
 Volkswirte s. unt. Wirtschaftl. Prüfungs- u. Treuhandwesen  
 Vulkanisierwerkstätten 1235  
 VW.-Reparaturen 87/17

## W

Waagen und Gewichte 1236  
 Wach- u. Schließgesellschaften 1237  
 Wachwaren s. unt. Kerzen u. Wachwaren  
 Wälzlager 1238  
 Wärmetechnik 1239  
 Wäsche 1240  
 Wäschereien 1241  
 Wäschereieinrichtungen 1242  
 Wäscherei- u. Heißmangelbedarf 1243  
 Waffelfabriken 1245  
 Waffen u. Munition 1246  
 Wagenbauer s. unt. Stellmacher u. Wagenb.  
 Walzeisenbandstahl 341/9  
 Walzwerksanlagen 1247  
 Walzwerkserzeugnisse 341/10  
 Wandbekleidung 1248  
 Wandplatten 938/3, 938/5  
 Warenautomaten 85/2  
 Warenhäuser s. unt. Kauf- u. Warenhäuser  
 Waschmaschinen 1249  
 Waschmittel s. unt. Seifen u. Waschmittel  
 Wasch- u. Wringmaschinen 1250  
 Waschtische 1016/1  
 Wasseraufbereitung 1252  
 Wasserdichte Bautenschutzmittel s. u. Bautenschutzmittel  
 Wasserdichte Berufskleidung 1254  
 Wassermotoren s. u. Waschmaschinen  
 Wasserreinigung 1257  
 Wasserstoff 1024/1  
 Wasserwerke, automatische 243/1

Weine 1258  
 Weine und Spirituosen 1259  
 Weinert-Automaten 85/2  
 Weinkellereien 1260  
 Weinstuben 1261  
 Wellengitter 318/2  
 Wellpappe 905/6  
 Wendton-Hörgeräte 582/3  
 Wepu-Pumpnickel 239/7  
 Werbearbeit 905/10  
 Werbeaufnahmen 447/3  
 Werbeberater 1262  
 Werbefoto 984  
 Werbegeschenke 1263  
 Werbegestalter 1264  
 Werbemittel 1265  
 Werbemittler 1266  
 Werbeunternehmen 1267  
 Werkzeuge 1269  
 Werkzeugmaschinen 1270  
 Westinghouse-Bremsendienst 87/1, 94/1, 94/5  
 Wild und Geflügel 1272  
 Wintrich Feuerlöscher 424/2  
 Wirtschaftsberater s. u. Wirtschaftl. Prüfungs- u. Treuhandwesen  
 Wirtschaftliches Prüfungs- u. Treuhandwesen 1274  
 Wirtschafts-Nachschlagewerke 1219/1  
 Wohnungseinrichtungen 1275  
 Wohnungs- u. Siedlungsunternehmen 1276  
 Wollgarne 1277  
 Wurstwaren s. u. Fleisch- u. Wurstwaren

## Z

Zahlenlotto s. u. Lotto  
 Zahnärzte 1278  
 Zahnärztliche Bedarfsartikel 1279  
 Zahnersatzfabriken 1280  
 Zahnradfabriken 1281  
 Zahntechn. Laboratorien 1282  
 Zaiser-Aufzüge 52/7  
 Zechen s. u. Bergbau  
 Zefalon-Fußböden 1304/10  
 Zeichenanlagen 1285  
 Zeichenmaschinen 1286  
 Zeiss-Ikon-Buchungsmaschinen 252/3  
 Zeitschriften 1287  
 Zeitungen 1289  
 Zeitungs- u. Zeitschriftenhandlungen 1290  
 Zelte 1291  
 Zementfabriken 1294  
 Zenit-Reihenklebmaschinen 366  
 Zenith 883a/9  
 Zentralheizungen 1296  
 Zentralheizungsbedarf s. u. Heizungsbedarf  
 Zeva 370/1  
 Ziegeleien 1299  
 Zigarettenpapier 1300  
 Zigarren s. u. Tabakwaren  
 Zimmerer 1304  
 Zink 739/1  
 Zinkhütten 1305  
 Zinn u. Zink 1306  
 Zoologische Handlungen 1307  
 Zuckerwaren 1309  
 Zündapp-Motorräder 393/1, 863/2  
 Zündhölzer 1310  
 Zündmaschinen 1120/1  
 Zündmittel 1120/1  
 Zündsteine 1312  
 Zwiebackfabriken s. u. Kekse  
 Zylinder-Motorgehäuse-Schweißungen 1089/1  
 Zylinderschleifereien s. u. Auto-Zylinderschleifereien

# Branchenverzeichnis

(Teil III des Essener Adreßbuches)

## Industrie, Handel, Gewerbe und Handwerk freie Berufe

(\*Firma ist handelsgerichtlich eingetragen)

Benutzen Sie das **Suchwortverzeichnis** (auf Seite 1 - Branchenteil)

1

### Abbruchunternehmen

1

#### „Altwert“

Alteisen- u. Abbruchverwertung GmbH.

Büro u. Lager: E.-Steele, Breloher Steig 1  
Ruf: Sa. Nr. 5 17 51 Fernschr.: 0857 545

Besten, Heinrich

Abbruchunternehmung, E.-Borbeck, Gerichtsstr. 5, F 6 20 45  
Bohr, Heinz, Bottroper Str. 417  
Braun, J., Borbecker Str. 226 F 6 09 36

2

#### Heinrich Brühl Abbruchunternehmen

Söllingstraße 99/101 — Ruf 25085

\*Grube & Co., KG., Eduardstr. 8  
\*Hansa-Schrottverwertung GmbH,  
Bottroper Str.

Kampmann, Emil

Rüttenscheider Str. 242 F 4 03 30

3

#### \*KARL KREMBEL

Tiefbau - Abbruch - Sprengungen  
Essen-Kray, Am Kampenbusch 1  
Fernruf 5 15 33

4

Peter Landers, Bauunternehmung GmbH.

E.-Stadtwald, Girondellenstr. 16 F 4 19 82

Betriebsbüro: Herkulesstr. 9-11 F 3 26 90

Neumann, Emil,  
Karolingerstr. 79 F 3 22 04

5

#### \*Ernst Rau KG

Abbruch, Sprengarbeiten,  
Eisengroßhandlung

Essen, Heinickestr. 85 F 2 30 01

6

30 Jahre **\*Ludwig Rau**

ABBRUCHUNTERNEHMEN

Ladenspelderstraße 83  
Fernruf 7 34 16

Reske, Albert, Abbruchunternehmen

E.-Kray, Brüninghofer Weg 51

\*Rosenblatt & Co., GmbH, Eduardstr. 8

\*Rosendahl & Co., Selmastr. 20

\*Schu, Arthur, Abbruch u. Verwertg.

Schederhofstr. 59 (a. Funkturm) F 23266

7

#### \*H. Schu & Co., K.G.

Industrieabbrüche

Eleonorastraße 20 · Ruf 22 29 47/48

8

#### VEM ROHSTOFFE

Gesellschaft mit beschränkter Haftung

Schrott · Metalle

Industrieabbrüche · Nutzzeisen

Essen-Bergeborbeck

Garolus-Magnus-Str. 14-16 F Sa.-Nr. 6 24 41

Fernschreiber 0857 749

\*Zinner, Heinz., Steeler Str. 282

9

#### WESTSCHROTT

Westdeutsche Schrott- und  
Abbruchgesellschaft m b H.

Essen, Heinickestr. 85 F Sa. Nr. 2 10 81  
n. Büroschluß: 2 30 01, 2 21 32, 2 42 12,  
2 78 37, 2 9 20 14, 7 12 26 F. Sch. 0 857 603

Verschrottungswerk und Eisenlager:  
E.-Kat., Emscherstr. 33  
Station: E.-Kat.-Nord, Anschlußgleis

2

#### Absaugungsanlagen

Rosenkranz, Otto, Oberingenieur  
Essen, Flemingweg 5 F 7 24 69

4

#### Adreßbuchverlage

\*Adreßbuchverlag Erich Wendler  
GmbH., Schnutenhausstr. 55 F 2 74 74

1



#### Archiv-Verlag

HOPPENSTEDT  
Dr. Merten KG

#### ESSENER ADRESSBUCH

Handbuch der  
HAUS-  
ZEITSCHRIFTEN

#### Sozial-Archiv

die Dokumentation des  
betrieblichen Soziallebens

Jägerstr. 23-25  
(im Hause der A.O.K.)  
Fernsprecher 2 30 44/45  
Postfach 100

2



#### HOPPENSTEDT WIRTSCHAFTSVERLAG GMBH.

DARMSTADT

Büro Essen: Jägerstraße 23/25

Fernruf 3 90 94

5

#### Adressenverlage

\*Pommerenke, Ewald, Werbedienst u.  
Adressenauskunft GmbH., Klarastr. 53

1

#### Außerbeztrl. Empfehlungen DÜSSELDORF

#### VERLAG



#### KOOP GM BH DÜSSELDORF

Lindemannstraße 27  
Ruf: Sa. Nr. 68 51 51  
Fernschreiber: 8 586 722

Deutschlands  
größter Adressen-Verlag  
in Adressen  
vom In- und Ausland

2

KÖLN

#### Adressen-Verlag Karl Trebbau

Köln-Bayenthal  
Schönhauser Str. 21 · Ruf 3 38 47  
Spezialverlag für  
Personenstandsanschriften  
im Bundesgebiet  
Fertigmachen Ihrer Werbe-  
sendungen nach den Vorschriften  
der Bundespost

6

#### Adressiermaschinen



Adressier- und  
Organisations-  
maschinen

Max Bender

Essen, Huysenallee 54/56 F 3 10 15

7

#### Ärzte

Ärztelkammer Nordrhein, Kreisstelle  
Essen, Kassenärztliche Vereinigung,  
Kreis- und Abrechnungsstelle Essen,  
Lindenallee 45 (Ärztehaus) F 3 19 54/55

#### 1. Praktische Ärzte

Adam, W., Dr., Sybelstr. 13 F 7 65 67  
Alfs, M., Dr., Büchelsloh 17 F 20 08 10  
Altfelix, R., Dr. med.  
Schornstraße 8 F 7 23 39  
Sprechstunden: 9-11 und 15-17 Uhr  
und nach Vereinbarung

Altmeyer, H., Dr., Langenberger  
Str. 424 F 5 02 29

Antrop, W., Dr. med., Christophstr. 8  
F 7 15 16 Sprechst.: 9-11 u. 16-18 Uhr  
außer Mi. u. Sa. Nachmittag

Asdonk, Johannes, Dr.,  
Rüttenscheider Str. 82 F 7 12 70  
Privat: F 22 26 73

Bartl, Ernst, Dr., Holdenweg 1  
F 6 00 97

Baum, O., Dr., Haus-Berge-Str. 163  
F 6 15 22

Beckmann, H., Dr., Sommerburgstr. 41  
F 7 30 01

Behrendt, P., Dr., We, Propsteistr. 86  
F 4 94 79

Belker, Käthe, Dr. med., Ärztin, Praxis  
u. Wohn.: Heintzmannstr. 5 F 6 18 29  
Sprechst.: 9-12 u. di. u. fr. 17-18 Uhr  
Bennewitz, E., Dr., Bonnenbergstr. 20  
F 4 11 29

Bergmann, W., Dr., Schlenhofstr. 17  
F 2 43 86

Bernd, K., Dr., Kurfürstenstr. 6  
F 3 11 35

Berns, Arnold u. Dore, Dr., Erdwegstr.  
Nr. 6 F 6 18 17

Bickmann, Ph., Dr., Waterloostr. 57  
F 2 59 60

Bierhaus, D., Dr., Am Wiesental 3  
F 4 22 96

Biesenbaum, H., Dr., Steeler Str. 646  
F 5 04 15

Bisping, H., Dr., Frankenstr. 166  
F 4 27 74

Bisping, W., Dr. med., Leveringstr. 1.  
F 4 12 10

Blume, W., Dr. Burekhardtstr. 34  
F 7 55 79

Books, C., Dr., Altenessener Str. 604  
F 20 03 06

Bönnemann, H., Dr. med., prakt. Arzt,  
Praxis: Alfredstr. 73 F 7 79 24  
(Eingang Eduardstr.) Sprechstunden:  
9-11 u. 15-16 Uhr  
Wohn.: Schnutenhausstr. 54 F 7 79 24

Boguth, Joachim, Dr., Butenbergs Kamp 52 F 4 30 30  
 Bohle, W., Dr., Holsterhauser Str. 52 F 7 43 75  
 Boos-Funke, E., Dr., Hansastr. 8 F 5 06 48  
 Brabender, Franz, Dr. med., Ruhrallee 9 F 3 14 68  
 Braconler, L., Dr., Del, Levinstr. 140 F 6 15 87  
 Brand, I., Dr., Rüttscheider Str. 248 F 4 11 47  
 Brauer, W., Dr., Bremerstr. 62 F 4 04 61  
 Breiderhoff, H. J., Dr., Gerichtstr. 39 F 6 11 09  
 Breithart, H., Dr., We, Brückstr. 28 F 4 24 24  
 Breuer, E., Dr., Kr, Gantenbergstr. 8 F 5 02 37  
 Brüning, W., Dr., Kupferdreher Str. 137 F 4 83 64  
 Büscher, H., Dr., Westerdorfplatz 6 F 2 9 10 77  
 Bulch, Gertrud, Dr. med., prakt. Ärztin Rüttscheider Platz 12 F 7 12 63 Sprechstunden: 8.30—11.30 Uhr  
 Bullmann, E., Dr., Viehofer Str. 74 F 2 40 07  
 Busch, E., Dr. med., Robert-Koch-Str. 5, F 7 43 16 Sprechstunden: 15—17 Uhr und nach Anmeldung  
 Chrobok, Johannes, Dr. med. (biologische Medizin), Herwarthstr. 91 F 2 69 20  
 Clemens, A., Dr., Am frommen Joseph Nr. 29 F 2 44 20  
 Croce, F., Dr., Schloßstr. 358 F 6 02 08  
 Declus, I., Dr., Borbecker Str. 244 F 6 18 10  
 Dietzsch, Gisela, Dr. med., Ärztin, Naturheilverfahren, Sprechst.: 10—12 Uhr u. nach Vereinbarung Julienstr. 9, Fernspr. 7 12 06  
 Drüge, Th., Dr., Auf der Reihe 88 F 2 02 23  
 Duntze, F., Dr. med., Berliner Str. 187 F 7 61 25 Sprechst.: 9-11 u. 17-18 Uhr  
 Elsner, E., Dr., Steeler Str. 193 F 2 35 70  
 Erdle, Gerhard, Dr. med., Bor, Borbecker Str. 244 F 6 18 10, 8—11, 15.30—17  
 Erkens, A., Dr., Ku, Kupferdreher Straße 163 F 4 84 60  
 Exner, M., Dr., Brüninghofer Weg 9 F 5 25 28  
 Faul, W., Dr., Kat, Schindlerkamp 8 F 2 03 68  
 Faust, Edwin, Dr. med., Keplerstr. 53 F 7 68 82  
 Feindt, Hans, Dr., Hatzper Str. 210 F 7 28 60  
 Feist, Erwin, Dr. med., Sprechst.: 8.30—11, 15—17 Uhr, Viehofer Str. 96 Fernsprecher 2 62 18  
 Feldhoff, K. J., Dr., Borbecker Str. 215 F 6 04 84  
 Feldhoff-Grommes, G., Dr., Borbecker Straße 215 F 6 13 43  
 Fellrath, Fritz, Dr. med., Kaiser-Wilhelm-Str. 1 F 5 05 96  
 Fiagen, H., Dr., Heiner-Strunk-Str. 29 F 7 68 80  
 Finck, S., Dr., Schönebecker Str. 21 F 6 23 88  
 Fischer, F.-A., Dr., Sanitätstr., Heisinger Str. 104  
 Flossdorf, Th., Dr., Schloßstr. 256 F 6 21 67  
 Forchmann, H., Dr., Rüttscheider Str. 196 F 4 42 83  
 Franke, W., Dr., Sto, Große Leining 33 F 2 60 21  
 Franz, C., Dr., Alt, Nienkampstr. 5  
 Friedrich, Reinh., Dr. med., Sprechst., 9—11 u. 16—18 a. Ml. u. Sa. nachm., Heintzmannstr. 21 F 6 13 48  
 Georgen, J., Dr., Limbecker Platz 21 F 2 53 35  
 Gerhard, H., Dr., Ladenspelderstr. 6 F 7 44 63  
 Gerhard, P., Dr., Kat, Termeeerböfe 22 F 2 9 12 95  
 Graef, Hans, Dr. med., Werrastr. 2 F 2 74 36  
 Groß, F., Dr., Alt, Heßlerstr. 134 F 2 9 17 75  
 Grassl, A., Dr., Frankenstr. 259 F 4 13 06  
 Grosse, K., Dr., Frintroper Str. 433 F 6 12 37  
 Grünberg, K., Emdenstr. 1 F 4 16 85 Sprechst. 9-11, 15-17 auß. ml. u. sa. nachm

Grünheit, Edith, Dr., Auf der Litten 50 F 2 74 81  
 Grüning, H., Dr., Mülheimer Str. 76 F 7 66 01  
 Grüter, M., Dr., Wesselswerth 13 F 4 98 29  
 Haake, G., Dr., Zeunerstr. 28 F 4 16 12  
 Haase, Karl, Dr. med., Haus am Viehofer Tor F 2 72 69 privat 4 39 10  
 Hagen, von der, W., Dr. med., Arzt Dornbuschhegge 17 F 29 04 08  
 Hannemann, Wolfgang, Dr. med., Wilmsweg 87 F 6 18 13, Sprechst. 8.30 bis 10.30 u. 15—17, Wohn.: Schloßstr. 259 F 6 18 13  
 Hartmann, K., Dr., Karnaper Markt 16 F 29 23 17  
 Hartmann, M., Dr., Ste, Paßstr. 6 F 5 19 96  
 Hausen, J., Dr., Grafenstr. 52 F 4 05 64  
 Hausmann, K., Dr., Bentheimer Str. 19 F 7 37 08  
 Hawig, F., Dr., Von-Seeckt-Str. 24 F 7 21 67  
 Hedrich, Wilhelm-Helms, Dr. med., Brandstr. 14/16 F 2 37 18  
 Heibüchel, H., Dr., Am Scheidtbusch Nr. 2 F 7 80 51  
 Heiermann, W., Dr., Altenessener Str. Nr. 409 F 29 21 22  
 Heiner, Heinz, Dr., prakt. Arzt Sprechst.: 9-11 u. 16-18, a. Ml. u. Sa. nachm., Frohnhauser Pl. 4 F 7 78 06  
 Hellgardt, H., Dr., Markt 5 F 2 62 72  
 Hellmer-Kohlschein, E., Dr., Heiner-Strunk-Str. 12 F 6 13 70  
 Helmich, Fritz, Dr. med., Klarastr. 57 F 7 49 89, Sprechst.: 9-11 Uhr  
 Henning, E., Dr., Alt, Schonnefeldstr. Nr. 7 F 29 15 67  
 Hermann, O., Dr., Witteringstr. 112 F 79 09 92  
 Herms, Kl., Dr., Huysenallee 87 F 3 71 12  
 Heß, Günther, Dr. med., Donnerstr. 163 F 6 19 27 Sprechst.: 9-11; 16-18  
 Hettenkofer, E., Dr. med., Steeler Str. Nr. 174 F 3 78 22  
 Höfeld, B., Rüttscheider Str. 162 F 4 42 74  
 Höppling, Elfr., Dr., Narzissenweg 5 F 4 14 30  
 Höppling, Erich, Dr., Narzissenweg 5 F 4 14 30  
 Hoffmann, G., Stolbergstr. 43 F 6 15 07  
 Hofmann, M., Dr., Kr, Gantenbergstraße 6 F 5 09 78  
 Hoyka, Gertrud, Dr., Berliner Str. 137 F 7 50 95  
 Huff, C., Dr., Markgrafenstr. 30 F 25 727  
 Hundertmark, H., Dr. med., Sprechst.: 8-10.30 u. 15.30-17.30, Laubenweg 2 F 7 44 23  
 Hurwitz, Walter, Dr. med., E.-Stadt. Praxis u. Wohn.: Abornstr. 9, F 4 11 66  
 Jacobs, J., Dr., Viehofer Str. 108 F 3 75 78  
 Jaeger, K., Dr., Langenberger Str. 487 F 5 09 43  
 Jaeger, W., Dr., Altenessener Str. 5 F 2 58 73  
 Jörissen, H., Dr., Ste, Ruhrstr. 13 F 5 10 03  
 Jötten, W. sen., Dr., Frohnhauser Str. Nr. 406 F 7 72 60  
 Jünger, L., Dr. med., Rüttscheider Str. 89 F 7 41 95  
 Jung, Ch., Dr., Wüstenhöferstr. 172 F 6 23 39  
 Kalbitzer, U., Dr., Kuglerstr. 24 F 7 62 36  
 Kallenberg, F., Dr., Bäuminghausstr. 70 F 29 08 35  
 Kasemeyer, R., Dr., Bredeneyer Str. Nr. 147 F 4 13 15  
 Kellner, Hans, Dr. med., Praxis: Am Glockenberg 40 F 4 14 12 Wohn.: Waldsaum 12  
 Kels, W., Dr. med., Steeler Str. 473 F 5 07 55, 9-11, 16-18, Wohn.: Laurentiusweg 46 F 5 07 55  
 Kissenbeck, H., Heis, Bahnhofstr. 3 F 4 17 27  
 Klaus, G., Paulinenstr. 7 F 79 02 25  
 Klaus, H., Dr., Frankenstr. 154 F 4 11 20  
 Klein, F., Dr., Richard-Wagner-Str. 55 F 2 53 75  
 Kleinheide, E., Dr. med. dent., We, Kathagen 47 F 4 98 83  
 Klein-Sackers, E., Dr., Germaniastr. Nr. 237 F 6 10 26  
 Kleine-Limberg, W., Dr., Blittersdorfweg 9 F 5 25 66

Kliffener, A., Dr., Grafenstr. 6 F 4 96 40  
 Knotte, Ernst, Dr. med., Praxis u. Wohnung: Rellinghauser Str. 203, F 2 58 34 Sprechst.: 8.30-11, 15-17 Uhr  
 Koch, H., Dr., Bbor, Hafenstr. 31 F 6 06 72  
 Köhler, F., Dr., Frohnhauser Str. 317 F 7 61 15  
 König, H., Dr., Schangstr. 29 F 4 15 30  
 Kohlschein, W., Dr., Heiner-Strunk-Str. 12 F 6 13 70  
 Kort, Paul, Dr., Rüttscheider Str. Nr. 278 F 4 13 27  
 Kraemer, H., Dr., Helenenstr. 78a F 6 14 32  
 Kraemer, Wilhelm, Dr. med., Bunsenstr. 54 F 7 64 66  
 Krelenbaum, J., Karnaper Str. 193 F 29 08 62  
 Krelhaus, E., Dr., Rüttscheider Str. 16 F 7 44 74  
 Krieger, Alfons, Dr. med., Segerothstr. 75 Wohnung: Hindenburgstr. 19 F 2 44 78  
 Kropsch, G., Dr., Schwanenbuschstr. Nr. 103  
 Kruse, W., Dr., Sto, Essener Str. 20 F 2 41 70  
 Kügel, G., Dr., Lerchenstr. 31 F 4 56 13  
 Kuhl, C., Dr., Altendorfsplatz 13 F 7 61 38  
 Landschütz, Fritz, Dr. med., Ruhrallee 74 F 2 64 06  
 Langenkamp, W., Dr., Kettwiger Str. Nr. 58 F 3 08 33  
 Langerbein, Agnes, Dr., Kopernikusstraße 20 F 6 20 03  
 Lathe, H., Dr., Haarz, Humboldtstr. 234 F 7 26 62  
 Lau, O., Dr., Karnaper Str. 55 F 29 08 08  
 Lauf, A., Dr., Hobeisenstr. 27 F 7 45 24  
 Lauff, E., Dr., Hofringstr. 36 F 2 59 20  
 Leppelmann, E., Dr., Henricistr. 12 F 2 57 90  
 Liebetruth, C., Dr., I. Dellbrügge 7 F 33 31  
 Lippe, v. d., A., Dr. med., Alfredstr. 34 F 2 50 72, Sprechst.: 9-12 u. 16-18 Uhr  
 Lohmeyer, Adolf, Dr., Ste, Dahlhauser Straße 91 F 5 03 82  
 Lüdke, Wilh., Dr. med., Praxis: Oberdorfstr. 2 F 6 10 36 Sprechst.: 9-11 u. 16-18 auß. ml. u. sa. nachm.  
 Lühder, W., Dr. med., (Naturheilverf.) Wörthstr. 19 F 2 77 27, 9-11 u. 16-18  
 Lugt, van der, L., Dr., Julienstr. 15/17 F 3 06 10  
 Lunemann, A., Dr., Kat, Katernberger Str. 256 F 29 06 33  
 Luschka-Severin, M., Dr., Margaretensstraße 35 F 7 64 30  
 Lutz, W., Dr., Hufelandstr. 13 F 7 43 12  
 Marhenke, K., Dr., Am Westbahnhof 2 F 7 59 83  
 Martin, W., Dr., Ste, Dreiringstr. 6 F 5 12 16  
 May, W., Dr., Rembrandtstr. 14 F 7 11 93  
 Meier, K. H., Dr., Isabellastr. 29 F 7 49 20  
 Meiselbach, Trude, Dr., Bergerhauser Straße 5  
 Merscheid, E., Dr., Limbecker Platz 22 F 2 41 87  
 Metzelaar, T., Dr., Teißelsberg 40 F 6 09 17  
 Mücke, G., Dr., Henckelstr. 1 F 7 47 66  
 Mücke, Hanna, Dr., Henckelstr. 1 F 7 47 66  
 Möller, H., Dr., Kortestr. 8 F 22 21 67  
 Mothes, H., Dr., Cranachstr. 35 F 7 46 30  
 Mücke, Rudolf, Dr. med., Moltkestr. 48 F 24 794 Sprechst.: nach Vereinbarung  
 Mühlbauer, K., Dr., Kr, Marienstr. 6 F 5 06 60  
 Mühlmer, H., Dr., Gemarkenstr. 65 F 7 88 47  
 Müller, Th., Distelkamp 11 F 3 85 33  
 Newelling, K. E., Dr. med., Pottenkofferstr. 25, F 7 31 90  
 Niederrebe, Eva, Dr. med., Theaterplatz 1 F 3 71 35 9-11, 17-18 u. nach Vereinbarung  
 Nollenheidt, W., Dr., Graf-Bernadotte-Str. 1 F 4 11 35  
 Noje, T., Dr., Heis, Heisinger Str. 466 F 4 12 80  
 Noltemeyer, H., Dr. med., Frohnhauser Str. 233 F 7 81 05

Noot, H., Dr., Ku, Dixbäume 77 F 4 84 66  
 Norpoth, K., Dr., Josephinenstr. 3 F 4 43 03  
 Oppen-Rhein, H., Dr., Frankenstr. 187 F 4 28 70  
 Otto, Alfons, Dr., Schwarze Str. 58  
 Paganetty, Th., Dr., Ste, Rodenseelstraße 272 F 5 02 13  
 Pampus, E., Dr., Ste, Bochumer Str. 113 F 5 03 16  
 Paskert, H., Dr., Hammer Str. 7 F 49 22 76  
 Pattberg, G., Dr., Ste, Kaiser-Wilh.-Str. 62 F 5 08 09  
 Paus, Otto, Dr., Am Ruhrstein 19  
 Peine, Johannes, Dr., Hubertstr. 282 F 5 06 18  
 Peine, Josef, Dr. med., prakt. Arzt, Sprechst.: 9-11 u. 15-17 F 5 09 91 Riddershofstr. 14  
 Pelzer, W., Florastr. 9 F 4 48 34  
 Peperhowe, Thea, Dr., Heßlerstr. 7 F 29 23 00  
 Peters, B., Dr., Ste, Krayer Str. 23 F 5 05 81  
 Peveling-Schlüter, L., Dr., Frankenstraße 243 F 4 20 36  
 Pfeil, G., Dr., Karnaper Str. 101 F 29 07 68  
 Plaszek, K., Dr. med., prakt. Arzt Krayer Str. 168/170 F 5 03 04 10—12, 16—18 Uhr  
 Plieticker, Fink, Dr., Rellinghauser Straße 195 F 3 21 47  
 Pladeck, G., Dr., Elsigshöhe 58 F 3 89 90  
 Polzer, F., Dr., Rüttscheider Str. 106 F 7 46 68  
 Pranke, M., Dr., Nachbarnweg 2 F 3 00 25  
 Pröschel, J.-W., Dr., Wendelinstr. 38 F 3 89 37  
 Raebner, H., Dr., Bor, Leimgardtsfeld Nr. 24 F 6 18 93  
 Raehner, Helma, Dr., Frankenstr. 274 F 4 17 18  
 Recker, K., Dr., Holunderweg 10 F 4 32 48  
 Rempe, F., Dr., Sto, Schwanhildenstr. Nr. 12 F 22 23 71  
 Remy, K. H., Dr., Bor, Frintroper Str. 44 F 6 09 12  
 Richter, G., Dr., Sursstr. 9 F 6 04 83  
 Rife, W., Dr., Altenessener Str. 275 F 29 02 64  
 Roeper, G., Dr., Bischoffstr. 5 F 29 01 92 Sprechst.: 8-10, 16-18 Uhr  
 Rosendahl, Adolf, Dr. med., Praxis u. Wohn.: Steele, Hünninghausenweg 60, F 5 04 19 Sprechst.: 9-11, 16-18 Uhr  
 Rost, P., Dr., Heinickestr. 87 F 22 29 10  
 Roth, T., Bbor, Wildstr. 12 F 29 13 75  
 Rothschroter-Rehmann, G., Dr., Fingershofstr. 21 F 7 24 21  
 Runte, Günther, Dr., Hülsmannstr. 2 F 6 23 63  
 Salberg-Hartmann, M., Dr. med., Ste, Humannstr. 21 F 5 07 70  
 Sarburg, K., Dr., Sommerburgstr. 62 F 7 32 23 (8½—10½ u. 15½—17½)  
 Schatz, F., Dr., Waterföhrplatz 6 F 3 72 48  
 Scheid, P., Dr., Hirtslieferstr. 9 F 6 17 76  
 Scherp, L., Dr., Ste, Kaiser-Wilhelm-Platz 8 F 5 09 90  
 Schiffer, F., Dr., Jacobsallee 16 F 4 93 07  
 Schmidt, A., Dr., Joseph-Oertgen-Weg 84 F 29 12 87  
 Schmidt, Ferdinand, Dr. med., E.-Katernberg, Belsenstr. 13 F 29 07 28 Sprechst.: täglich 8-10 u. 15-16 Uhr, außer Ml. u. Sa. nachmittag  
 Schmidt, Hanns-Oskar, Dr. med., E.-Holsterhausen, Adolf-Schmidt-Str. Nr. 4, Wohn.: Kruppstr. 183 F 7 35 21  
 Schmincke, Willi, Dr. med., Praxis: E.-Rüttschen, Elfriedenstr. 10 F 7 34 64, Sprechst.: 9-11 u. 16.30-18 Uhr, außer ml. u. sa. nachm., Privat: E.-Rüttschen, Gudulastr. 22, F 7 34 64  
 Schmitz, Günther, Dr., Frankenstr. 263 F 4 16 61  
 Schne, H., Dr., Ste, Dahlhauser Str. Nr. 136 F 5 03 95  
 Schneider, E., Dr., Berliner Str. 88 F 7 56 43  
 Schneider, W., Dr., Savignystr. 69 F 7 30 12  
 Scholz, G., Dr., Ku, Heidbergweg 30 F 4 85 95

Schröer, E., Dr., Kat, Gekendorfer Str. 58 F 29 02 85  
 Schütt, G., Dr., Kr, Kamblickweg 5 F 5 03 29  
 Schütt, M., Dr., Colmanstr. 5 F 4 85 71  
 Schulte, K., Dr., Basunestr. 13 F 22 20 18  
 Schulte, S., Drellindenstr. 66 F 3 19 61  
 Schulte-Bockholt, J., Ste, Schultenweg 84a F 5 04 40  
 Schuster, Ph., Dr., Ku, Heidbergweg 41 F 4 82 90  
 Schuth, E., Dr., Borbecker Str. 124 F 6 18 83  
 Senne, W., Dr., Berghelmer Steig 37 F 6 03 96  
 Siefers, Bernh., Dr., med. Bor, Boeholder Str. 77 F 6 09 93, Sprechst.: 9-11 u. 15.30-17.30 a. Ml. u. Sa. nachm.  
 Siggelkow, Adolf, Dr., med., Steeler Str. 336 Ecke Moltkestr. F 2 64 13  
 Sillis, Herbert, Dr., med., Kray, Werner-Viebig-Weg 2 F 5 18 95, 10.30-12, 14.30-16  
 Specker, R. W., Dr., Heerenstr. 23 F 7 53 36  
 Steiger, A., Dr., Max-Fiedler-Str. 2 F 2 70 08  
 Stinnesbeck, H.-A., Frohnhauser Str. Nr. 230 F 7 20 16  
 Storb, Werner, Dr., med., Rechtstr. 10 F 6 14 92  
 Storp, E. Dr., Ob. Reg. Med. Rat, Semperstr. 16 F 22 27 24  
 Storp, H., Dr., Kaisershofstr. 21 F 2 45 94  
 Strassmann, H., Dr., Byfanger Str. 8 F 4 83 63  
 Stückradt, W., Dr., Heis, Bahnhofstr. Nr. 58 F 4 14 70  
 Tappeser, J., Dr., Altenessener Str. 357 F 29 09 09  
 Tappeser, L., Dr., Altenessener Str. 426 F 29 21 65  
 Tellmann, H., Dr., Ku, Kupferdreher Straße 195 F 4 86 39  
 Terhorst, Paul, Dr., Sprechst. 9-11, 15-17 auß. Ml. u. Sa. nachm.  
 Helmstr. 84 F 6 06 71  
 Teschinsky, A., Dr., Weidkamp 103 F 6 02 84  
 Tewes, H., Dr., Scho, Matthias-Erzberger-Str. 101 F 2 02 02  
 Thol, W., Dr., Rellinghauser Str. 311 F 2 60 62  
 Todenwarth, von, E., Dr., Hofringstr. 50 F 2 61 82  
 Traeger, W., Dr., Ste, Fürststr. F 5 03 98  
 Truhel, K., Dr., Fril, Auf der Litten 30 F 2 68 09  
 Überdiek, H., Dr., Scho, Huestr. 91 F 2 02 94  
 Ude, Doris, Dr., med., Hallering 27 (an d. Dinnendahlstr.) F 2 71 23  
 Sprechst.: 11-12 u. 15-16 Uhr  
 Ulrich, Gudrun, Dr., Hollestr. 1  
 Vaterrodt, A., Dr., Wiesbadener Str. 4 F 7 58 93  
 Viehhaus, H., Dr., Kat, Distelbeckhof 165 F 29 10 89  
 Vogt, H., Dr., Zwölfing 2 F 2 70 08  
 Vollmar, H., Dr., Baustr. 47 F 6 10 17  
 Wagner, E., Dr., med., Bochumer Str. 61 F 5 12 91 Sprechst.: 9-11 u. 15-17 Uhr  
 Weber, G., Dr., Ellingradeweg 4 F 22 29 55  
 Weber, Rudolf, Dr., med., Unterstr. 77 F 6 05 43  
 Wede, Karl, Dr., med., Praxis: E.-Alt, Altenessener Str. 19 F 2 35 98 Wohn.: Stadtwald, Goldfinkstr. 1a F 4 16 14  
 Wegener, Ludwig, Dr., med., Hollestraße 1 (HDT. III. Stock), Sprechst.: Freitag u. Sonnabend 9-17 Uhr.  
 Wegmann, W., Dr., Lünshermanna-born 16 F 29 02 69  
 Wetzler, F., Dr., Borbecker Str. 174 F 6 12 91  
 Widmaier, E., Dr., Klemensborn 1 F 4 04 71  
 Wienke, W., Dr., Ophoffstr. 95 F 3 96 87  
 Winkelmeier, M., Dr., Moltkestr. 136 F 2 69 01  
 Witteler, W., Dr., Humboldtstr. 299 F 7 10 76. Sprechst.: 9-11 u. 16-18 Uhr  
 Wittich, H., Dr., Alt, Twentmannstr. Nr. 125 F 33 51  
 Wittpoth, A., Dr., Altenessener Str. 566 F 29 20 20  
 Wolber, F., Dr., Isenbergstr. 19 F 7 22 25

Wolf, F., Dr., Vogelhelmer Str. 140/42 F 29 21 25  
 Wolf, G., Dr., Altenessener Str. 5 F 2 58 73  
 Wünnenberg, A., Dortmunder Str. 20 F 2 57 91  
 Wuttke, Herbert, Dr., med., Arzt, Praxis: Am Waldthausenpark 1 F 2 57 21 Wohn.: Rosastr. 16 F 7 21 12  
 Wyncken, G., Altenessener Str. 488 Sprechst.: 8-10, 15.30-17 Uhr, F 29 15 84  
 Zieger, G., Dr., Schloßstr. 51  
 Zube, Maria, Dr., Ste, Henglerstr. 31 F 5 06 12  
 Zühlke, A., Dr., Rellinghauser Str. 233  
 Zürn, W., Dr., Sto, Forschepoeterweg 75 F 29 15 70

**1a Für Homöopathie-Naturheilverfahren**

Fromme, O., Dr., Kraystr. 87 F 5 01 77  
 Hoffmann, H., Dr., Klemensborn 72 F 4 90 17  
 Holzenthal, H., Dr., Limbecker Str. 79 F 2 38 39  
 Kapp, Maria, Dr., Steeler Str. 164/160 F 3 08 36  
 Knöchel, W., Dr., Vöcklinghauser Str. Nr. 24 F 7 24 31  
 Krebs, Hans, Dr., med., Arzt, Homöopathie, Alfredstr. 297 F 4 25 57  
 Sprechstunden n. Vereinbarung  
 Lau, Josy, Dr., Karnaper Str. 55 F 29 08 08  
 Lenzen, Agnes, Dr., med., Homöopathie Altendorfer Str. 499 F 6 15 88  
 Osthus, Th., Dr., med., Kettwiger Str. 56 F 3 88 60  
 Naturheilverfahren  
 9-12, 16-18 (Vorankmeldung)  
 Otto, Anne, Dr., Gehrbg 2b F 3 98 96  
 Panitz, Gisela, Dr., Schwanenbuschstraße 147 F 3 74 07  
 Rosendahl, K., Dr., Graf-Bernadotte-Straße 15 F 4 22 76  
 Scheuten, Lambert, Dr., Arzt f. naturgem. Heilweisen (Homöopathie u. Kneipp-Verfahren) Bred, Blumenkamp Nr. 5 F 4 39 15  
 Schmedt Cl., Dr., Donnerstr. 176 F 6 18 16  
 Schraa, Paul, Dr., med., prakt. Arzt Homöopathie u. Naturheilverfahren  
 Prax.: Rellinghauser Str. 184 F 3 22 60  
 Vornhecke, B., Dr., Rüttenscheider Str. 110 F 7 62 31  
 Weschenfelder, F., Dr., Steubenstr. 24 F 2 55 92

**2. Fachärzte**

**1. Für Augenkrankheiten**

Aryus, K., Dr., Pielstickerstr. 7 F 29 07 20  
 Baberowski, W., Dr., Stolbergstr. 5 F 6 13 22  
 Bormacher, Hans, Dr., med., Kettwiger Str. 1 (Eickhaus) F 23210. Sprechst.: 9.30-15, Ml. u. Sa. 9.30-13 Uhr. Priv.: Bred., Grashofstr. 111 F 43389  
 Bruens, Egon, Dr., Limbecker Pl. 24a F 3 15 62  
 Bücking, Lulse, Dr., med., Kettwiger Straße 30 F 3 27 20  
 Bücking, W., Dr., Schonnebeckhöfe 29 F 2 57 39  
 Cadura, W., Dr., Frintroper Str. 1 F 6 25 66  
 Hecking, E., Dr., med., Am Hauptbahnhof 10 (Defaka-Haus) F 3 16 22  
 Sprechstunden: 9-13 u. 15-18 Uhr auß. Mittw. u. Samst. nachmittags  
 Hinterleitner, Karl, Dr., med., E.-West, Altendorfer Str. 313 F 6 06 27.  
 Immand, H., Dr., med., Essen-Werden Propsteistr. 10 F 40 22 91  
 Jaensch, Paul, Prof. Dr., Rolandstr. 11 F 7 55 43 v. 15-17 Uhr  
 Knepper, W., Dr., Huyssenstift F 2 17 41, Sprechst.: 9-12 u. 15-17 Uhr  
 Koch, H.-R., Dr., Bochumer Str. 46 F 5 08 35  
 Koegel, Hanns, Dr., med., Augenarzt, Praxis: Krupp-Altenhof - Krankenanstalten F 4 40 81, Sprechst.: 9-11 u. 15-17 Uhr, auß. mittwochs u. samstags, Wohn.: Pelmanstr. 29 F 7 43 14  
 Koepchen, E., Dr., med., Kettwiger Str. 31 F 3 07 98 (gegenüber der Lichtburg)  
 Sprechst.: 10-13, 16-18 Uhr und nach Vereinbarung  
 Kutscher, E., Dr., Am Westbahnhof 2 F 7 61 11

Lehmuth-Schonert, Ruth, Dr., Altenessener Str. 454 F 29 22 62, Sprechst.: 10-12, 15-17 Uhr  
 Meifinger, Anton, Dr., Fridtjof-Nansen-Str. 4 F 4 46 67  
 Mleth, O., Dr., Augenarzt, Viehofer Platz 9 F 32020, Sprechst.: 9-11, 15-18 Uhr, Hana, Ste, Ruhrstr. 13, (9-11, 15-17 Uhr) F 5 07 63  
 Ruehe, Gerald, Dr., med., Küntzelstr. 38 (am Gemarkenplatz) F 7 50 81 Sprechst.: 10-12 u. 16-18 Uhr  
 Schlichting, H., Dr., med. habil., Sprechst.: 8-12, 16-19 a. Ml. u. Sa. n. Frohnhauser Str. 231 F 7 65 62  
 Schulte, W., Fürstbittlinstr. 7 F 6 12 64  
 Stange, R., Dr., Kr., Soester Str. 13, (Sprechst. 10-12, 16-18) F 5 15 85  
 Steiger, R., Dr., Kurfürstenstr. 34 F 2 78 68  
 Tillmann, Walter, Dr., med., Bertoldstr. 6 Sprechst.: 10-12 u. 15-17 Uhr auß. ml. u. sa. nachm. F 7 30 60  
 Vogels, Anita, Dr., med., Zweigertstr. 2 F 7 34 29  
 Sprechzeit: 9-12 Uhr, auß. samstags

**2. Für Bakteriologie**

Herrmann, W., Dr., Ob. Mediz. Rat Hufelandstr. 55 F 2 07 41

**3. Für Chirurgie**

Düttmann, Gerhard, Prof., Dr., Chefarzt, Moltkestr. 61 F 2 14 41  
 Eberle, Erich, Dr., med., Brüninghofer Weg 13 F 5 04 07  
 Glettenberg, A., Dr., We, Brückstr. Nr. 91/93 F 4 94 32  
 Hechelmann, Hch., Dr., med., Philippus-Stift, E.-Borbeck, Gerichtsstr. 18 F 6 14 57  
 Hergot, R., Prof., Dr., med., Chirurg, Henricstr. 92 F 2 17 41  
 Jansen, R., Dr., Schützenbahn 75 F 3 02 92  
 Kampahoff, Robert, Dr., Hülsmannstraße 17 F 6 14 57  
 Kirchberg, J., Dr., Ste, Hansastr. 16 F 5 14 89  
 Koch, Friedrich-Wilhelm, Dr., med., E.-West, Altendorfer Str. 311, F 6 08 11, Sprechst.: 9-12 u. 15-18 Uhr  
 Köhl, Ludwig, Dr., med., Chirurg, Leiter der Unfall-Ambulanz der Krupp-Krankenanstalten, Lazarettstr. 7 Fernspr. 3 72 54  
 Kühne, Eberhard, Dr., med., Facharzt für Chirurgie, Chefarzt Chir. Abt. g. Krankenhaus Bethesda, Borbeck, Wüstenhöferstr. 175 F 6 02 51/52/53, Sprechst. 16-17 Uhr  
 Leiting, K., Dr., Hedwigstr. 46 F 7 86 70  
 Meyer, Helmut, Dr., med., leit. Arzt d. chirurg. Abtl. u. Chefarzt d. Marienhospitals Altenessen F 29 23 51  
 Morgenstern, V., Dr., med., Rüttenscheider Str. 56 F 7 58 45  
 Sprechst.: 9-12 u. 16-18 Uhr  
 Philipp, W., Dr., med., Facharzt f. Chirurgie, Chefarzt d. chirurgischen Abtl. g. d. St.-Josef-Krankenhauses Kupferdreh, Sprechst.: 15.30-17 Uhr F 4 83 55, Wohn.: Ku, Byfanger Str. 72 F 4 85 36  
 Pähler, U., Dr., med., Facharzt für Chirurgie F 29 01 97  
 Altenessener Str. 445 (a. Karlsplatz) Sprechst.: 9-12, 15½-18 Uhr  
 Reischauer, Fritz, Prof., Dr., med., Ob. Med.-Rat, Chefarzt d. chirurg. Klinik d. Städt. Krankenanstalten, Hufelandstr. 55 F 2 07 41 Sprechst.: 11-12 Uhr tägl.  
 Röper, K., Dr., Laurentiusweg 49 F 5 06 41  
 Schneider, Hch., Dr., med., Chefarzt, Am Glockenberg 36 F 4 23 57  
 Traeger, R., Dr., Sto, Hallostr. 5 F 2 40 74  
 Weber, Erich, Dr., med., Facharzt f. Chirurgie, Chefarzt d. Fried.-Krupp-Krankenanstalten, Gummertstraße F 4 40 81, Wohn.: Jennerstr. 5 F 7 77 35

**4. Für Frauenkrankheiten**

Allhoff-Wolf, Maria, Dr., Stolbergstr. Nr. 53 F 6 08 74  
 Barfeld, Hans, Dr., med., Bertoldstr. 8 F 7 33 43 (10-12 u. 16-18 Uhr)  
 Blom-Steinberg, M., Dr., Heidehang 2 F 4 46 70  
 Darup, E., Dr., med., Chefarzt d. Geburtshilf.-gynäkologischen Abt. d. Knappschafts-Krankenhauses E.-Steele, Am Deimeisberg 34 F 2 12 66  
 Dellmann, Helma, Dr., med., Altendorfer Str. 309 F 6 73

Dellmann, Helmut, Dr., med., Altendorfer Str. 309 F 6 73  
 Dollf, C., Prof., Dr., med., Elisabeth-Krankenh. Moltkestr. 61 F 2 14 41  
 Eick, E., Dr., Zweigertstr. 4 F 7 36 96  
 Eyding, Alfred, Dr., med., Kettwiger Str. 1 (Eickhaus) F 3 26 35  
 Gärtner, Hans, Dr., Frauenarzt Lindenallee 56 F 3 01 39  
 Sprechstunden: täglich v. 11-13 u. 15-17 Uhr, auß. Mittwoch u. Samstag nachmittag  
 Gogolka, K. H., Dr., Dr., med., Ste, Kaiser-Otto-Pl. 8 F 5 13 26  
 Grimmelt, Erika, Dr., Wesselswerth 37 F 4 98 39  
 Heimbach, W., Dr., Fürstbittlinstr. 3 F 6 14 17  
 Heinrichs, M., Dr., Kupferdreher Str. Nr. 189 F 4 86 83  
 Hinderfeld, Ernst, Dr., med., Wohn.: Ste, Laurentiusweg 125 F 5 03 10  
 Praxis: Ste, Hansastr. 8  
 Hoffmann, Fr., Prof., Dr., We, Grafenstraße 6 F 4 91 44  
 Jacobi, H., Prof. Dr., Huyssenstift F 2 17 41  
 Jung, Martin, Dr., med., 10-12 u. 4-7 Kettwiger Str. 36 (Lichtburg) F 22329  
 Kell, Hans, Dr., med., Gemarkenstr. 43 F 7 66 48 (10-12, 15-17 Uhr)  
 Keller-Hattelsen, M., Dr., Kettwiger Str. 21 F 3 72 91  
 Kohl, Arnold, Dr., med., Facharzt f. Frauenkrankh. Am Hauptbahnhof 10 (Defaka-Haus) Sprechst.: 9-12.30 u. 16-18.30 F 2 54 61  
 Langsdorff von, Toni, Dr., med., Praxis: Rüttenscheider Str. 18 F 74538  
 Sprechstunden: 9-11 u. 15-16.30 Uhr  
 Maaß, Günter, Dr., med., Richard-Wagner-Str. 21 F 2 41 26  
 Sprechst.: 10-12 u. 16-18 Uhr auß. mittw. u. samst. nachm.  
 Moser, Rud., Dr., med., Ev. Kr. Borbeck, Praxis: Borbecker Str. 153, 11-12, 15-17 Uhr, F 6 00 32  
 Nordmeyer, K., Prof. Dr., Hufelandstraße 55 F 4 12 09  
 Ostendorf, L., Dr., Frauenfacharzt, Chefarzt i. R., 10-12 u. 16-17 u. n. Vereinbarung, Olbrichstr. 13 F 2 36 90  
 Pollmann, K., Dr., med., Kettwiger Str. Nr. 23 F 3 24 39, Sprechst.: 9-13 u. 15-19 Uhr  
 Räder, H., Dr., med., Herwarthstr. 75 F 3 14 20 (10-12 u. 16-18)  
 Reiber, H., Dr., Altenessener Str. 242 F 29 01 24  
 Runte, G., Dr., Hülsmannstr. 2 F 6 23 63  
 Schildberg, Wilhelm, Dr., med., Krupp-Krankenanst. F 4 40 81  
 Schneider, Maria, Dr., med., Fachärztin für Frauenkrankheiten, Moltkestraße 50 Fernsprecher 22 28 17  
 Schommertz, E., Dr., med., Facharzt f. Frauenkrankh. u. Geburtshilfe, Kraystr. 213 F 5 10 29, Sprechst.: 10-12, 16-18, Privat: Munschedtstr. 33 F 5 10 29  
 Seynsche, Karl, Dr., med., Frauenarzt, Chefarzt der Frauenklinik Arnoldhaus, Fernsprecher 4 40 81  
 Sprechstunden: 11-12 u. 16-17 Uhr, Gummertstr. 45  
 Steinforth, Theo, Dr., Rüttenscheider Str. 110 (Rathaus Rüttenscheid) F 7 53 71  
 Wagner, Eilfriede, Dr., Frankenstr. 188 F 4 26 79  
 Westphal, U., Dr., Mülheimer Str. 67 F 7 51 77  
 Wiesmann, Marie-Luise, Dr., med., Alfredstr. 397 F 43857 (10-12 u. n. Vereinb.)  
 Wolf, G., Dr., Altenessener Str. 5 F 2 58 73  
 Zabel, W., Dr., Borbecker Str. 105 F 6 12 67

**5. Für Fuß- u. Beinleiden**

Leitig, C., Dr., med., Facharzt f. Chirurgie, nur Fuß- und Beinleiden, Sprechst.: Di. u. Do. v. 13-17 Uhr, Ml. u. Fr. v. 9-13 Uhr, Vorankmeldung erforderlich, Hedwigstr. 46 F 7 86 70

**6. Für Hals-, Nasen- und Ohrenkrankheiten**

Beckmann, F., Dr., Hertigerstr. 21 F 5 06 95  
 Binhold, Adalbert, Dr., med., Sprechzeit: 9-11, 15-17 Uhr, Altenessener Str. 242 F 29 13 15 Wohn.: Sedanstr. 55 F 22 21 63  
 Blome, H., Dr., Frohnhauser Str. 256 F 7 65 37



Brehmenkamp, K., Dr., Rütterscheider Straße 74 F 7 21 20  
 Büch, E., Dr. med., Ruhrallee 77 F 22 20 96  
 Feise, Kurt, Dr. med., Praxis: Kastanienallee 101 F 2 41 43 Sprechst.: 10 bis 12 u. 15-18 Uhr, auß. mi. u. sa. n.  
 Hang, Val., Dr. med., Bredeneyer Str. Nr. 42 F 4 16 30, Sprechst.: 15-18 Uhr  
 Happe, W., Dr., Reichstr. 17 F 6 04 38  
 Heermann, H., Dr., Am Handelhof 1 F 22 23 59  
 Homey, Karl, Dr. med., Ku, Kupferdreher Str. 186 F 4 84 41 (10-12, 16-18)  
 Honneth, Horst, Dr., Altenessener Str. Nr. 242 F 29 10 17  
 Janssen, F., Dr., Gemarkenstr. 40 F 7 42 04  
 Jötten, W., Dr., Rubensstr. 2 F 7 71 12  
 Kemper, H., Dr., Schützenbahn 75 F 7 77 03

Koch, Johannes, Obermedizinalrat Prof., Dr. med., Chefarzt der Stadt. Hals-Nasen-Ohren-Klinik Hufelandstr. 55 F 2 07 41 Sprechst. in der Klinik nach Anmeldung  
 Marsch, H., Dr., Gerichtsstr. 38 F 6 03 29  
 Nolte, H., Dr., Schonnebeckhöfe 20 F 29 15 79  
 Paus, Th., Dr. med., Lindenallee 5 (neben DEFAKA) F 2 65 94  
 Risack, Albert, Dr. med., Stadtwald, Frankenstr. 276, F 4 54 30 (N. Bahnh. Stadtw.) Sprechst.: tägl. 11-13 u. 16-18 Uhr, auß. mi. u. sonnab. nachm.  
 Roskothen, Rolf, Dr. med., Altendorfer Straße 299a F 6 10 95

Schäfer, Ad., Dr. med., Praxis: Bürohaus West, Am Westbahnhof 2, Eingang A Fernsprecher 7 66 95 Sprechst.: 10.30-12.30, 15.30-18, Leit. Arzt d. Hals-, Nasen- u. Ohrenabtlg. im Philippusstift E.-Borbeck, Wohn.: Schönleinstr. 35 Fernsprecher 7 48 12  
 Scheidtmann, Th., Dr. med., E.-Werden Brückstr. 29 F 4 09 91  
 Sprechst.: von 8-10 u. 15-17 Uhr  
 Stricker, F. J., Dr., Burgundenweg 4 F 5 17 75  
 Welland, Eugen, Dr. med., Markgrafenstr. 10 F 2 40 63  
 Zander, G., Dr., Ste, Ahestr. 2 F 5 05 00  
 Zantop, H., Dr. med., Rüttersch. Str. Nr. 89 F 7 41 95

**7. Für Haut- u. Geschlechtskrankheiten**

Algermissen, H., Dr., Dammannstr. 58 F 2 65 78  
 Bräuer, Heinrich, Dr. med., Kettwiger Str. 1 (Elekhaus) F 2 36 00 9-13, 15-18  
 Brehme, Georg, Dr. med., Praxis: Limbecker Platz 21 (Hirschapotheke) F 3 72 21  
 Dittrich, Hans, Dr. med., Praxis: Haus am Viehofer Tor F 2 44 35, Sprechst.: 8-16 Uhr, außer mittwochs, Wohnung: E.-Heisingen, Elsbätr. 13, F 4 39 24  
 Dressler, G., Dr., Isabellastr. 1 F 7 54 05  
 Entian, E., Dr., Oberdorfstr. 2 F 6 05 02  
 Feldmann, F., Dr., Weidkamp 6 F 6 09 13  
 Kemkes, H., Dr., Kat, Gelsenkirchener Str. 247 F 29 10 98  
 Kemper, A., Dr., Altenessener Str. 335 F 29 02 10  
 Keyenburg, G., Dr. med., Hautarzt, Deutschlandhaus, Zimmer 113-114 F 2 64 96 Sprechst. 9-13 u. 16-19 Uhr  
 Keyenburg, W., Dr., Lindenallee 10 F 2 64 96  
 Krüger, A., Dr., Holsterhauser Str. 59 F 7 89 70  
 Lohmann, Walter, Dr., Altenessener Str. 335 F 29 02 10  
 Mauer, Franz, Dr. med., Kettwiger Str. 58 F 2 51 81  
 Sprechst.: 9-18, Mi. u. Sa. 9-12  
 Memmesheimer, A., Prof., Dr. med., Rolandstr. 11 F 7 27 24  
 Möller, W., Dr. med., Facharzt f. Haut- u. Harnleiden, Am Hauptbahnhof 10 (Kaufhaus Köster), F 2 48 21, Sprechstunden: 9-12.30, 15-18.15 Uhr, außer mittwochs u. samstags nachmittags  
 Ortmann, Karl L., Dr. med., Rütterscheider Str. 153, F 7 48 13, 9-12 u. 15.30-18 Uhr, Mi. u. Sa. 9-12 Uhr  
 Rosenkränzer, R., Dr., Oberdorfstr. 2 F 6 05 02  
 Ruosenberg, W., Dr. med., Kettwiger Str. 1 F 2 36 00

Schmidt, Kurt, Dr. med., Hautarzt Am Westbahnhof 2 (Bürohaus West) Fernsprecher 7 63 01  
 Schmidt, O., Dr., Hansastr. 8  
 Schötkake, K.-H., Dr., Zweigerstr. 29 F 7 18 20  
 Stelns, Wilhelm, Dr. med., Bertoldstr. 7 F 7 49 60  
 Thimm, J., Dr. med., Hautarzt, E.-Steele, Hansastr. 16 F 5 15 31  
 Sprechst.: 10-12 u. 16-18 Uhr auß. mittwochs- u. samstags nachm.  
 Timper, Rudo, Dr. med., Markt 5 F 3 28 62  
 Sprechst.: 9-12 u. 16-18, auß. Mittw.  
 Veit, Reinhard, Dr. med., Facharzt f. Haut- u. Harnleiden, Praxis: Krayer Straße 226 F 5 09 96, 10-12, 15-18 außer Mittw.- u. Samstagnachmittag Privat: Gantenbergstr. 10 F 5 18 15  
 Zimmermann, H., Dr., Klemensborn 1 F 49 23 16

**8. Für innere Krankheiten**

Ballhausen, H., Dr., Tulpenweg 1 F 4 31 80  
 Balzer, Karl, Dr. med., Holsterhauser Str. 28 F 7 73 86, Sprechstunden: 17-18 Uhr außer Mi. u. Sa. und nach Vereinbarung  
 Baumann, B., Dr., Kr, Gantenbergstr. 18 F 5 09 32  
 Behrendt, Herbert, Dr. med., Facharzt f. innere Krankheiten, Naturheilverfahren, Am Hauptbahnhof 10 (Defaka-Haus) F 22 25 53 Sprechst.: Mo, Mi, Do, Sa, v. 9-12, 12-1/2, Die. u. Fr. vorm. nur nach Vereinb., Die. u. Fr. nachm. v. 16-18 Uhr  
 Berns, Johannes, Dr. med., Praxis: Huyssennallee 27 F 3 95 96  
 Sprechst.: 9-11, 17-18 Uhr, außer Mi. u. Sa. nachm. u. nach Vereinbarung, Privat: Fernsprecher 29 17 83  
 Bernsau, Helmut, Dr. med., Chefarzt der Huyssens-Stiftung Fernspr. 2 17 41 Privat: Camillo-Sitte-Platz 3 F 2 34 79  
 Sprechst.: 16-18 u. auß. Mi. u. Sa. (nach Vereinbarung nur im Krankenhaus)  
 Birkhoven, H., Dr., Rütterscheider Straße 87 F 7 17 07  
 Brams, K., Dr. med., Sprechst.: 9-12 u. nach Vereinb. Stubertal 35 F 73168  
 Czymmek, G., Dr., Kahstr. 31 F 7 28 40  
 Dotter, Ferd., Dr. med., Kaiser-Otto-Pl. 7, F 5 09 95, Sprechst.: 10-12, 16-18. Privat: Hallering 36 F 3 91 07  
 Elser, A.-F., Dr., Am Glockenberg 36 F 4 23 57  
 Fidora, O., Dr., Altendorfer Str. 310 F 6 22 20  
 Genner, J., Dr., Hohe Buchen 8 F 4 14 21  
 Gerlach, Ellis, Dr. med., Kortumstr. 49 F 7 27 60 Sprechst.: 9-11 Dienstag u. Freitag 16-18 u. n. Vereinbarung  
 Grüter, Fr., Dr. med., E.-West, Frohnhauser Str. 242 F 79 19 07 Privat: 7 71 41  
 Sprechst.: 9-11, 16.30-17.30 Uhr  
 Hanke, G., Dr. med., E.-Bredeney, Zeunerstr. 18, F 4 16 12, Sprechstunden: 9-10.30 und 16-17 Uhr.  
 Hankshorst, R., Dr., Gemarkenstr. 76 F 7 83 60  
 Heymer, A., Prof. Dr., Hufelandstr. 55 F 4 90 50  
 Huschens, M., Dr. med., Praxis u. Wohn.: Semperstr. 38, F 3 19 20  
 Jennemann, Karl-Wilhelm, Dr. med., Kölner Str. 16 F 7 69 02, Sprechst.: 9-12 u. Mi. u. Sa. u. n. Vereinbarung  
 Jünger, Josef, Dr. med., Chefarzt der inn. Abt. des Philippusstiftes Borbeck, F 6 14 57/58, 15-17 Uhr a. mi. u. sa. n.  
 Kämmerling, H., Dr., Schwermannstr. Nr. 6 F 4 83 55  
 Kaiser, H., Dr., Steeler Str. 219 F 3 81 81  
 Kelzenberg, H., Dr., Gillhausenstr. 16 F 4 10 65  
 Koch, Herbert, A., Dr. med., Facharzt für innere Krankheiten, Kortumstraße 25 F 7 34 30 Privat: 4 13 31  
 Koester, E.-D., Dr., We, Grafenstr. 50 F 4 99 06  
 Kuhlmann, Fritz, Professor, Internist, Chefarzt des Evang. Krankenhauses Werden F 49 24 41/42, Praxis: Alfredstr. 399 F 4 20 24, Sprechst.: tägl. v. 11-13 Uhr  
 Lade, Fritz, Dr., Sprechzeit: v. 9-12 und nach Vereinbarung, Krawohlstraße 31, Fernsprecher 7 42 00  
 Lohmann, F. W., Dr. med., E.-Stadtwald, Ahornstr. 6, F 4 14 25, Sprechst.: 9-12 u. 17-18 Uhr, sowie nach Vereinbarung, außer mi. u. sa. nachmittags.

Masur, Erika, Dr. med., Hagelkreuz 4 F 41682 Sprechst. v. 8-10 u. freitags v. 15-17 Uhr auß. mittwochs u. samstags  
 Mathes, Hubert, Dr. med., Rütterscheider Str. 83 F 7 48 69  
 Mathes, Karl, Dr. phil., Dr. med. Brückstr. 91-93 F 49 26 41  
 Meese, Josef, Dr. med., Rathenaustr. 6 F 2 63 22, Sprechzeit: 17-18 Uhr, Chefarzt d. Vincenz-Krkhs. Stoppenberg  
 Moschinski, G., Dr., Karl-Bernsau-Str. Nr. 1-11 F 4 40 81  
 Muck, R., Dr., Sibyllastr. 2 F 3 13 32  
 Neuhoff, K., Dr., Kettwiger Str. 2-10 F 3 79 45  
 Niehues, Heinrich, Dr. med., leitender Arzt der Inneren Abt. des Marienhospitals Altenessen F 29 23 51  
 Norpoth, Leo, Prof., Dr. med., Dr. phil., Chefarzt der inn. Abt. des Elisabeth-Krankenhauses F 2 14 41  
 Ophoff, Rolf, Dr. med., Altenessener Str. 458 F 29 20 60  
 Otto, H., Dr., Grüner Weg 2 F 7 81 54  
 Overlack, H., Dr., Steeler Str. 217  
 Parrisius, Walter, Professor, Dr. med. Bergerhauser Str. 4 F 2 74 72  
 Puls, Günter, Dr. med., Sprechzeit: 9-11, 16-18 Uhr u. nach Vereinbarung, Kettwiger Str. 30 F 3 83 00  
 Radermacher, H., Dr. med., Kettwiger Straße 1 F 2 38 18  
 Rehberg, Oskar, Dr. med., Facharzt f. innere Krankh., Chefarzt d. inn. Abtlg. des Bethesda-Krankenhauses Borbeck, Praxis u. Wohnung: Rütterscheider Str. 60 F 7 42 37  
 Schindelbauer, W., Dr., Dammannstr. 63 F 3 73 60  
 Schütz, H., Dr. med., Bredeney Lilienstr. 14 F 4 12 06  
 Sonnenschein, Herbert, Dr. med., Gemarkenstr. 48 F 7 55 23  
 Starke, Otto, Dr. med., Kettwiger Straße 31 F 3 80 89  
 Stockebrand, L., Dr., Viehofer Str. 11 F 3 84 82  
 Storp, Walter, Dr. med., Rich.-Wagner-Str. 38, F 22 22 31  
 Thomas, Hans, Dr. med., Gerichtsstr. Nr. 38 F 6 17 06  
 Ulrich, Hans, Dr. med., Heisinger Str. 33 F 4 52 64, Sprechst. 9-11, 16-17 u. auß. Mi. u. Sa. u. nach Vereinb.  
 Vogeler, W., Dr., Wiesenstr. 3 F 3 88 32  
 Wegmann, W., Dr. med., Lünsher-mannborn 16 F 2 70 55  
 Weihrach, H., Dr., Schmitzstr. 27 F 6 04 91

**9. Für Kieferorthopädie**

(Fachzahnärzte)  
 a. Zahnärzte

**10. Für Kinderkrankheiten**

Bossert, O., Prof. Dr., Frankenstr. 354 F 4 10 60  
 Breilfort, Ise, Dr., Kinderärztin Praxis: Frankenstr. 188 F 4 28 60  
 Sprechst.: 9-11 u. 15-17 Uhr  
 Buchholz, Leo, Dr., Ruhrstr. 7 F 5 00 00  
 Dreyer, P., Dr., Isabellastr. 14 F 75341  
 Heimbach, E., Dr., Weidkamp 15 F 6 02 18  
 Kern, Lotte, Dr. med., Manteuffelstr. 20/22, F 2 33 07 Sprechst.: 9-11, 15-17 Uhr  
 Körver, Helmut, Dr. med., Essen-Rütterscheid, Bertoldstr. 2 (Nahe Klaraplatz) F 7 46 66  
 Sprechst.: 11-12 u. 15.30-17 Uhr Wohnung: Billrothstr. 20 F 7 46 66  
 Küster, F., Prof., Dr. med., Hufelandstr. 55 F 79 05 70  
 Küttner, Helmut, Dr. med., Ahornstr. 5 Privat: Frankenstr. 278 F 4 38 22  
 Langsdorff, von, Hertha, Dr. med., Praxis: Rüttersch. Str. 18 F 7 45 38  
 Sprechst.: 9-11 u. 15-16.30 Uhr  
 Massenberg, A., Dr., Alfredstr. 399 F 4 34 98  
 Middendorf, L., Dr., Gelsenkirchener Str. 249 F 29 06 15  
 Nedelmann, Ernst, Dr. med., Obermedizinalrat a. D., Kinderarzt, E.-Stadtwald, Ahornstr. 39, F 4 19 20  
 Preuss, G., Dr., Vogelheimer Str. 9 F 29 07 75  
 Riedel, H., Dr., Johanniskirchstr. 4 F 29 23 39  
 Riedel, M., Dr., Johanniskirchstr. 4 F 29 23 39  
 Rigol, Hans, Dr. med., Praxis: Hufelandstr. 58 F 7 33 61, Sprechstund.: 9-11 u. 15.30-17.30 Uhr

Rotermund, W., Dr., Wesselswerth 14 F 4 99 14  
 Sprockhoff, Otto, Dr. med., Kinderarzt Mart.-Luther-Str. 119 F 7 63 79, Sprechst.: 10-12 u. 15-17, Samstag v. 10-11  
 Starke, Karl Bernd, Dr. med., Ste, Krayer Str. 9 F 5 08 08  
 Storp, A., Dr. med., Rellinghauser Str. Nr. 198 F 2 76 59  
 Wissing, geb. Meuwesen, Almut, Dr. med., Herwarthstr. 101 F 2 75 08

**11. Für Lungenkrankheiten**

Beckmann, A., Dr., Limbecker Pl. 24a F 3 12 06  
 Greiff, Franz, Dr., Koperstr. 113 F 7 79 21  
 Herting, H.F., Dr. med., Kurfürstenstr. 4 F 3 02 85 (10-12.30 u. 16-18 Uhr)  
 Kämpel, W., Dr. med., Am Westbahnhof 2 F 7 67 24  
 Sprechst.: 9-12 u. 16-18 Uhr  
 Langer, Josef, Dr., Friedrich-Küch-Straße 1  
 Lorbacher, W., Dr., Tüschener Weg 40 F 4 96 48  
 Schlanstein, G., Dr. med., Kettwiger Str. 28 F 3 13 92 (10-12.30, 16-17.30 u. n. Vereinb.)  
 Thoms, B., Dr., Kettwiger Str. 36 F 2 43 15

**12. Für Magen-, Darm- und Stoffwechselekrankheiten**

Fresmann, Karl-Heinz, Dr. med., Rellinghauser Str. 137 F 3 85 12, Sprechst.: 10-12 u. 16-17 Uhr und nach Vereinbarung  
 Herich, W., Dr., Kettwiger Str. 36 (Lichtburg) F 2 74 59, 11-13, 15-18 Uhr u. nach Vereinbarung  
 Priv.: Am Wiesental 10 F 4 11 90

**13. Für Nerven- und Gemütsleiden**

Baumann, Walther, Dr. med., Obermedizinalrat a. D., Nervenarzt, Kortumstr. 54, F 7 26 18  
 Sprechst.: 10-12 u. u. nach Vereinbarung alle Ersatzkassen  
 Figge, A., Dr. med., Facharzt f. Neurologie u. Psychiatrie, Kettwiger Str. 1 (Elekhaus) F 3 28 64  
 Harms, Johannes, Dr. med., Rütterscheider Str. 89 F 7 78 80  
 Privat: F 7 78 65, Sprechzeit: 9-12 u. 16-18 Uhr, außer mittwochs nachm. u. samstags  
 Kapp, F., Dr., Steeler Str. 164/166 F 3 08 36  
 Laubenthal, Florin, Prof., Dr. med., Obermedizinalrat, Chefarzt, Hufelandstr. 55 F 2 07 41  
 Lohbeck, Ella, Dr. med., Goethestr. 100 F 79 04 07  
 Lowitzsch, P., Dr., Kettwiger Str. 36 F 2 66 46  
 Luthé, F., Dr. med., E.-Stadtwald, Eginhardhöhe 28 F 4 12 60, 9-11 Uhr  
 Metz, U., Dr., Ste, Hertigerstr. 14/16 F 3 17 15  
 Murdfeld, Paul, Dr. med., E.-Werden, Heckstr. 75 F 4 96 61  
 Sprechst.: 9-12 u. nach Vereinb.  
 Reuter, Gertrud, Dr., Cranachstr. 7 F 7 87 67  
 Schroeter, A., Dr., Sedanstr. 21 F 3 28 68  
 Segerath, Ferd., Dr. med., Nervenarzt Chefarzt psychiatr.-neuroi. Klinik am Philippusstift, E.-Borbeck Sprechzeit dort: 10-11 u. auß. Mi. u. Sa. F 6 14 57/58  
 Priv.: Max-Fiedler-Str. 24 F 2 55 65  
 Steffen, K.-H., Dr., Am Westbahnhof Nr. 2 F 7 54 88  
 Strehl, Waldemar, Dr. med., Nervenfacharzt u. Psychotherapeut, Sprechst.: Im Franz-Sales-Haus täglich v. 16-17 Uhr außer Mi. u. Sa., oder nach Vereinbarung, Steeler Str. 261 F 2 35 57  
 Vershuer, von, Harald, Frhr., Dr. med., Nervenarzt u. Psychotherapeut, Huyssennallee 12/14 F 3 08 82  
 Sprechstunden: telefon. Anmeldung erbeten.  
 Wolf, H. Ch., Dr. med., Nervenärztin, Psychotherapie, Wallotstr. 22 F 2 67 63 (Nahe Bhf. E.-Süd)

**14. Für Orthopädie**

Braadt, Fr., Dr. med., Facharzt, Klarastr. 1 (Klaraplatz)  
 Fernsprecher 7 37 98 Sprechstunden täglich 10-13 Uhr u. nachm.  
 Mo, Di, und Do. von 16-18 Uhr  
 Kanzow, R., Dr. med., Facharzt f. Orthopädie, Kettwiger Str. 36 (Lichtburg) F 3 06 17 Sprechst.: 9-12, 15-17

Lüldorf, Fritz, Dr. med., Facharzt f. Orthopädie, Kettwiger Str. 31  
F 2 59 92, Sprechst.: 9-11, 15-17 Uhr außer Mittw. u. Samst. nachm.  
Priv.: Brod, Stocktepen 15 F 4 12 90  
Meise, Lothar, Dr., Dreiringstr. 26  
F 5 12 39

Rox, Josef, Dr. med., Facharzt, Margaretenstr. 33 F 7 63 31,  
Sprechst.: 10-12 u. 16-18 Uhr,  
a. Mi. u. Sa. nachm.

Spring, H.-G., Dr., Facharzt für Orthopädie, Kurfürstenstraße 3 (am Wasserturm) F 3 91 76  
(9.30-12 u. 15.30-18 Uhr)

**15. Für Pathologie**

Husten, K., Dr., Am Delmelsberg 34a  
F 2 12 66

Müller, Walter, Prof., Dr., med., Obermedizinalrat, Chefarzt des Pathologischen Instituts der Städt. Krankenanstalten Essen  
Virchowstr. 149 Fernsprecher 2 07 41

**16. Für Röntgenologie**

Achepohl, Alexander, Dr. med., Sprechst.: 9-12 u. 15-17 Uhr und nach Vereinbarung, außer Mittw. u. Samstag nachm. zu den Kassen zugelassen  
Rüttenscheider Str. 61 F 7 15 15

Hünnerbain, P., Dr., Chefarzt, Facharzt f. Röntgenologie und Strahlentherapie, Sprechstunden: 8-15.30, Mi. u. Sa. 8-12.30 Uhr,  
Jägerstr. 25 (AOK) F 2 17 01

Kröker, P., Dr. med., Chefarzt d. Röntgenabteilung Huyssensanstiftung F 2174

Lenzen, José, Dr. med., Praxis: Billrothstr. 38, F 7 17 90  
Sprechst.: Mo-Fr 9-12 u. 16-17 Uhr

Möllenberg, Horst, Dr. med., Facharzt f. Röntgenologie u. Strahlentherapie, Röntgen- u. Strahlentherapie, E-Steele Hertzgerstr. 14/16 F 5 16 65

Möller, Paul, Dr. med., Röntgenfacharzt, Kettwiger Str. 1 (Eickhaus) F 2 31 85, Sprechst.: täglich 9-14 dazu dienstags u. freitags 16-18 Uhr

Rothe, Helmut, Dr. med., Karl-Bernsau-Str. 1-11 F 4 40 81

**17. Für Urologie**

Büchner, A. O., Dr. med., am Evgl. Krkhs. E-Werden, Praxis: Kettwiger Str. 30 F 2 36 02, Sprechst. 10-12, 16-18

Elte, Walter, Dr. med., Zweigertstr. 12 F 7 47 18, Priv. 7 83 48 Sprechst.: 12-13 u. 15-17 Uhr außer Samstag

Gaillard, E., Dr., Kettwiger Str. 20 F 22 29 75

Nagels, H., Dr. med., Haus am Kettwiger Tor F 3 87 10 (10-12, 16-18 u. n. Vereinb.) Priv.: Ginsterweg 46a F 790720

Wohlrabe, K., Dr., med., E-West, Altendorfer Str. 305 F 6 27 27 Privat: 2 37 60  
Sprechst.: 10-12, 15-17 Uhr außer Samstag

**18. Für Zahn-, Mund- und Kieferkrankheiten**

Göricke, Alfred, Dr. Dr., Zweigertstr. 26 F 7 41 08

Jantzen, Jul., Dr. med., Dr. med. dent. Chefarzt d. Krupp-Zahnklinik (Mund- u. Kieferheilstätte), Lazarettstr. 7 F 3 72 54/55, Sprechstunden: nach Vereinbarung

Steinkamm, Werner, Dr., Fachzahnarzt für Kieferchirurgie, Leiter der Kiefer- u. Zahnklinik der Städt. Krankenanstalten, Rüttenscheider Str. 91 F 7 35 64

**19. Bestrahlungsinstitute**

Lemberg, E., Dr., We, Grafenstr. 27 F 4 94 24

**20. Klimakammer**

Kerth, W., Dr., Juliusstr. 15 F 3 05 26

**8**

**Ärztebedarf**

1

**\*Sanitätshaus Haase**  
Essen, Rüttenscheider Str. 61  
Fernsprecher 7 48 28

2

Sanitätshaus  
**\*GEBR. LAPPE**  
Flachmarkt 3 F 22 22 51/52  
Ste. Humannstr. 22 F 5 06 57  
Gelsenkirchen, Bochumer Str. 93  
F 2 61 88

**\*Sanitätshaus L. Roeser**  
Kapuzinergasse 2 F 3 24 54/55  
**\*Schwab & Peter, Kruppstr. 90**

**9**

**Akkumulatoren**

1

**Accumulatoren-Fabrik WILHELM HAGEN KG.**  
E.-Alteness., Hüvelstr. 150 F 29 13 57/58

2

**Accumulatorenfabrik Sonnenschein G.m.b.H.**  
Bez. Vertr. Hch. Bachenberg, Essen  
Stoppenberger Str. 58 F 22 29 20

3

**AFA-DEAC**  
**Accumulatoren-Fabrik Aktiengesellschaft**  
Technisches Büro Bergbau  
Ruf 2 46 57/58

**VARTA-PERTRIX**  
Ruf 2 89 54/55 - Gärtnerstr. 42

\*Herrmann, Alfred, Burgfeldstr. 23-29

4

**HOPPECKE-BATTERIEN**  
FÜR LICHT UND START  
Fabriklager: **POTHOFF**  
HINDENBURGSTR. 76-78  
Ruf 2 47 05 und 3 24 16/17

5

**Anton Juskowiak**  
Großhandel u. Vertrieb  
in Akkumulatoren - Großdelegation  
Allenessener Str. 337 Ruf 29 20 94

6

**VARTA-DIENST**  
Verkaufslager in Akkumulatoren  
**Hans Thoonen**  
Gemarkenstraße - 130 Ruf 7 36 00

**Handelsvertreter**

\*Reidenbach, C., Inh. A. Haakshorst,  
Robert-Koch-Str. 13

**11**

**Alkoholfreie Getränke**

s. a. Mineralwasser

Ahr, B., Krablerstr. 32  
\*Coca-Cola G.m.b.H., Hauptbüro und  
Fabrik Kanlenerbergstr. 66 F 2 11 51

1

**Perisola**  
Rheinisch-Westfälische Getränke-Industrie GmbH,  
Dortmunder Str. 61 F 2 71 51/52

\*Rheinische Fruchtsaftkellerei Richard J. Stumpf, Bad Kreuznach, Zweigniederlassung Essen, Am Brauhaus Nr. 10-32

Schubert, K.-G., Söllingstr. 26 F 25006  
Thumfarth, F., Rosastr. 19 F 7 64 97

**17**

**Allmetalle**

s. a. Schrott

Bosold, Heintz., Ottenkämperweg 14  
Fernsprecher 29 06 78

1

**\*Albert Herholz**  
Nachf. Karl Klos  
**Schrott Metalle**  
**Rohprodukte**  
Matthiasstraße 16-18 - F 2 60 09

\*Herholz, Carl, Am Ruhrstein 7  
\*Herholz, Joh., Schürmannstr. 10  
F 3 27 54  
\*Herwig, Gebr., Segerothstr. 118

**2**

**\*Industrie-Metall-Handelsges. Path & Co.**

NE-Metalle - Metall-Legierungen  
Metallrückstände  
Thießstr. 6-12 Ruf 29 20 36 u. 7 75 31

Müller, W., Am Schlagbaum 28  
3

**Eisen- und Metallgroßhandlung**

**KARL PEIL**

Essen-Alt, Karlstr. 16 F 29 17 39

Stübing, M., Dorotheenstr. 7/9  
F 7 45 64

Tesmer, Leo, F 3 20 63  
Schlenhofstr. 68  
Thiemann, Josef, Josephstr. 41

**19**

**Altpapier**

1

\*Altpapier-Abholdienst G.m.b.H.  
Essen-Altessen, Inselstraße 31-39  
Fernsprecher 29 15 43

2

**Altpapier-Zentrale ALBERT GRÄF K.G.**  
Altpapier-Großhandlung  
Rohstoffe für die Papierindustrie  
Aktien unter Garantie des Einstands  
Schlenhofstr. 47b F 2 75 35  
Sleisenschluß Güter-Nachgesch.-Schluß 79 20 42  
bahnhof E-Segeroth

\*Erwerbsbehinderten-Arbeitsstätte  
GmbH., Grabenstr. 96

3

**Walter Himmelmann**  
**Rohprodukten-Großhandel**  
Planckstr. 81 Ruf 7 84 47

**Kiliter & Mader, Altpapiergroßhdlg.**  
Elisenstr. 69 F 3 70 75

\*Müller, Karl & Co., Rosastr. 162  
\*Nowak, Theodor, Im Brilken 7  
\*Reitner, K. H., K.G., Emilienstr. 16-20

\*Wegmann, Heinrich, Papierwerk  
Alt, Inselstr. 31-39 F 29 15 41/42

**20**

**Aluminium**

1

**\*Metallwerk Olsberg**  
GmbH.  
**Schmelz- und Hüttenbetriebe**  
Essen-Katernberg, Emscherstr. 63  
Fernspr. Sa.-Nr. 29 00 21 FS 0 857 734

**Aluminium und Aluminium-Legierungen**  
**Lohn-Umarbeitungen**

**21**

**Aluminiumschmiede**

\*Bungardt, Carl  
Borb, Weidkamp 23 F 6 16 66

**22**

**Aluminium-Schweißereien**

s. a. Schweißereien

1

**Heinrich Schiller, Apparatebau**  
Essen - Breslauer Str. 79 - F 7 53 32  
**Aluminium-Schweißung**

**23**

**An- und Verkauf**

1

**25 Jahre ERNA ADAM**  
An- u. Verkauf von Brillanten  
Gold, Porzellan, Antiquitäten  
Wieder am Weberplatz, Kirchstr. 23  
Fernsprecher 2 45 70

2

**W. KÖHLER**  
An- und Verkauf von Brillanten  
Edelsteinen, alten Schmuckstücken  
City-Bau Fernsprecher 3 79 61

**24**

**Angelgeräte**

s. a. Sportartikel

Jahn, Aug., Spez.: Angelgeräte, Zoo  
Rüttenscheider Str. 124 F 7 54 03

1

**August Schallbruch**  
Das Fachgeschäft für den Sportangler  
Begonnenkamp 3 (Viehofer Platz)  
Fernsprecher 22 27 92

**25**

**Anhängerkupplungen**

1

\*Franz Cramer, Ing., G.m.b.H.  
Fach-Unternehmen für Anhänger-  
Kupplungen eigener Produktion  
Bor, Heegstraße 40 Fernruf 6 10 08

**26**

**Ankerwickelien**

s. a. Elektro

**Bäcker, Hans**  
E.-Borbeck, Armstr. 26 F 6 10 50

**Becker, Karl, Gegr. 1927**  
Müller-Breslau-Str. 30 F 7 21 72

Hädicke, Kurt, Reckhammerweg 108  
Knobbe, Karl, Tiegelstr. 39

1

**Franz Ludwig Wwe.**

Inh. Fr. Wehrauch  
**Ankerwickelien**  
Hachstraße 70 F 2 67 86

2

**GUSTAV MEIER**

**Elektromaschinenfabrikation und  
Apparatebau**  
Inh.: Ingenieur G. Meier

Herstellung, Neu- u. Umwicklung von  
Elektro-Maschinen u. Apparaten jed. Art  
Ausführung von sämtl. Reparaturen  
Überruhr, Langenberger Str. 134, F 30460

\*Paul & Marktanner GmbH.  
Nordsternstr. 22-28 F 29 23 68

Schellhorn, J., Rellinghauser Str. 334

**Schreckling, R.,** Fachwerkst. für  
Elektro-Maschinenbau, Ste., Nordstr. 29  
F 5 19 86

Straßburger, Emil, Unterstr. 3  
F 6 17 01

Westphal, Willh., Eltingstr. 71/73

**28**

**Anstrichöle**

s. Malerbedarf

**29**

**Antiquariate**

\*Folkwang-Bücherstube  
Leihbücherei - Buchhandlung,  
Kahrstr. 75 F 7 44 10

\*Scharloth'sche Buchhandlung  
Kindlingerstr. 4 F 2 49 06  
(Haltestelle Glückaufhaus)

\*Schmemann, Otto, Inh.: E., Schar-  
loth, Limbecker Str. 1

1

\*Walter Stender & Co.  
Großantiquariate

Krawehlstraße 40 Ruf 7 86 74

**31**

**Antiquitäten**

Adam, Erna, Kirchstr. 23 F 2 45 70

1

**Friedl Beines**

Antiquitäten, Ankauf - Verkauf  
Rüttenscheider Straße 22 u. 24  
Fernsprecher 7 48 62

33

**Anzeigenmittler**

Friedel, Hans, Küntzelstr. 16  
Reith, Gabriel, Wupperstr. 2

1

**\*Max Simon**  
Inseratannahme für alle  
Zeitungen  
Ruhrallee 44 Fernruf 273 17

2

**Stamm**  
WERBUNG  
Inhaber Willy Stamm  
Stadt., Goldammerweg 16, F 43254, 43255

3

**Werbekontor Dr. Faltz**  
Essen-West, Stephensonstr. 5 Ruf 7 56 13

34

**Apotheken**

- Adler-Apotheke**, Inh. H. Kost  
Kupferdreher Str. 163 F 4 82 33
- \*Adler-Apotheke** Rud. Molls, Erntest.  
nstr. 2 F
- \*Adler-Apotheke**, Fr. Schürholz,  
Bochumer Str. 46 F 5 08 35
- \*Adler-Apotheke** Dr. Ludwig Wirtz,  
Borbecker Platz 1 F 6 17 29
- \*Altstadt-Apotheke H. Kiefer**  
Brandstr. 27 F 3 95 65
- Andreas-Apotheke H. Gittner**  
Paulinenstr. 10 F 7 43 00  
Apotheke am Alfredshof, Keplerstr. 45  
F
- \*Apotheke zum schwarzen Adler**,  
Herm. Hammacher, Helenenstr. 4  
F 6 17 63
- \*Augusta-Apotheke**, Ste. Fürststr. 7  
F
- Bahnhof-Apotheke**, Del, Donner-  
str. 255 F
- \*Berg-Apotheke** Emil Krebs, Steeler  
Straße 184 F 22 20 07
- \*Dorotheen-Apotheke** N. C. Klein,  
Inh.: E. Petermann, Rüttenscheider  
Straße 107

1

**Eichen-Apotheke**  
Inh. Josef Erstfeld  
Essen-West, Am Westbahnhof 4  
Fernsprecher 7 61 65

- \*Einhorn-Apotheke** E. Leimkugel,  
Markt 5 F
- \*Elisabeth-Apotheke**, **Walt. Pilmeyer**  
Frohnhauser Str. 333/335 F 7 72 79
- \*Engel-Apotheke** Herm. Jos. Orlob,  
Krazer Str. 242 F
- \*Engel-Apotheke**, Inh. A. Hölter  
Frintroper Str. 21 F
- \*Engel-Apotheke**, Viehofer Str. 10 F
- \*Falken-Apotheke**, Rellinghauser  
Str. 183 F
- Flora-Apotheke**, Rüttenscheider Str.  
Nr. 83, F
- Frintroper Apotheke**, Frintroper Str.  
Nr. 450
- \*Frohnhauser Apotheke**, Inh. E. Grün-  
ing, Mühlheimer Str. 71 F 7 64 27
- \*Germania-Apotheke**, Altenessen  
Fundlandstr. 28 F 29 06 08
- Germania-Apotheke**, Wächterstr. 78, F
- \*Glückauf-Apotheke**, Hugo Ophoff,  
Altenessener Str. 437 F
- Glückauf-Apotheke** W. Platt  
Kupferdreher Str. 142 F 4 86 64
- \*Glückauf-Apotheke**, Inh. Dr. Herbert  
Reinsch, Levinstr. 105, F
- Haarzopfer Apotheke**, Humboldtstr.  
Nr. 235 F
- \*Hafen-Apotheke**, H. Güllekes, Alten-  
essener Str. 558 F
- \*Heide-Apotheke**, Frankenstr. 189 F  
Heidhauser Apotheke, Heidhauser Str.  
Nr. 37 F
- \*Hermann-Apotheke**, Inh. H. Heller-  
forth, Altendorfer Str. 418, F
- \*Hirsch-Apotheke** M. Kamp,  
E.-We, Werdener Markt 3 F 4 93 01

2

**Hirsch-Apotheke**  
Carl Bessenbach  
Limbecker Platz 21  
F 3 07 60, 3 97 85

- \*Hirsch-Apotheke**, Gustav Percy, Ste.  
Briefzelle 2, F
- Hirsch-Apotheke**, Heis, Heisinger Str.  
Nr. 481 F 4 13 87
- \*Hirsch-Apotheke Jul. Schneider**  
Kray, Hubertstr. 315 F 5 07 90
- Hohenzollern-Apotheke**, Bredeneyer  
Straße 3, F
- \*Holsterhauser Apotheke**  
Allopathie — Homöopathie  
Cranach- u. Holsterh. Str. Ecke F 74475
- \*Kaiser-Wilhelm-Apotheke**, Gladbecker  
Straße 282 F
- Kapuziner-Apotheke**, W. Schmitz,  
Inh. H. Wessiepe, Kapuzinergasse 2,  
F 2 42 03 u. 3 25 53
- \*Kreuz-Apotheke**, L. Hüttmann,  
Viehofer Str. 92 F
- Kronen-Apotheke W. Wittig**  
Borbeck, Borbecker Str. 115  
Fernsprecher 6 17 69
- \*Löwen-Apotheke**, Ste. Kaiser-Wil-  
helm-Str. 102 F
- Löwen-Apotheke**, Florian Euring  
gegr. 1811, We., Brückstr. 30 F 4 93 23
- Loewen-Apotheke**, Inh. E. Rust,  
Hollestr. 1 F
- \*Luisen-Apotheke**, Kat. Meybuschhof  
Nr. 2, F
- \*Margarethen-Apotheke**, J. Potthast,  
Laubenweg 16 F 7 32 24
- Marien-Apotheke**, Ruhrstr. 6, F
- \*Markt-Apotheke E. Petermann**,  
Frohnhauser Platz 2 F 7 61 78
- Ost-Apotheke**, Bolckendyck 14, F
- \*Phönix-Apotheke**, Bergedorf., Hafens-  
tr. 35, F
- \*Reichsadler-Apotheke**, Frankenstr.  
Nr. 108 F
- Reichsadler-Apotheke**, Inh. Richard  
Bomke, Frohnhauser Str. 232 F 7 69 80
- \*Rosen-Apotheke**, Scho, Hneustr. 1 F

3

**\*Rüttenscheider Apotheke**  
Dr. H. Oberembi  
Wegenerstraße 1 — F 7 48 17

- \*Schiller-Apotheke** Fr. Paul Schulte  
Alfredstraße 399 F 4 16 25  
Schmitz, Heinz, Krayer Str. 145
- \*Schwan-Apotheke W. Walter**,  
Altenessen, Am Rathaus  
Fernsprecher 29 11 19
- Schwanen-Apotheke**, W. Hoerner  
Gemarkenstr. 46 F 7 44 17
- Sonnen-Apotheke**, Siegr. Müller  
Kar, Boyer Str. 4 F 29 21 08
- \*Spillenburg-Apotheke**, A. Schulte-  
Vels, Ste. Am Deilmelsberg 3 F
- \*Stadtgarten-Apoth.**, W. Witte  
Rüttenscheider Str. 16 F 7 89 87
- \*Stadtwald-Apotheke** H. v. d. Heiden-  
Rinsch, Rel. Frankenstr. 270, F
- \*Stern-Apotheke**, H. Potth., Inh.  
J. Linke, Katernberger Str. 267 F
- \*Stern-Apotheke** Dr. F. Reissner  
Allo- und Homöopathie  
Gutenbergstr. Ecke Steinstr. F 2 45 65
- \*Süd-Apotheke**, Hans Niedt, Relling-  
hauser Str. 276, F
- \*Victoria-Apotheke**, Rüplingsweg 71  
Westend-Apotheke, Kölner Str. 32

36

**Apothekenbedarf**

Meinberg, K., pharm. Bedarfsart. u.  
Holzgeräten, Girondellenstr. 3  
F 4 34 02

Paulus & Thewalt, Isenbergstr. 114

37

**Apothekerwaren**

- \*Bachor**, E.-K., Brüninghofer Weg 40  
**Hageda AG. Köln, Fil. Essen**  
Essen, Planckstr. 58a F 7 59 51
- \*Handelsgesellschaft „Noris“**  
Zahn & Cie., Köln  
Zweigndl. Glühofstr. 8 F 2 15 01
- \*Noweda** Nordwestdeutsche  
Apothekerges. e. G. m. b. H., F 2 52 44  
Söllingstr. 13

39

**Apparatebau**

a. a. Maschinenbau

1

**Heinz Arzt, Dipl.-Ing.**  
Apparatebau - Blechverarbeitung  
Harkortstraße 63 F 3 93 77

**„Baumco“**  
Apparatebau-Gesellschaft mbH.,  
Zweigertstr. 9 F 7 75 51  
**Feinwerk Becker**  
Herkulesstr. 9/11 F 3 96 24  
Bebensee, F., Viehofer Platz 4

2

**\*Essener Apparatebau GmbH**  
Spezialbetrieb für die Verar-  
beitung rost-, säure- und  
hitzebeständiger Edelmetalle  
Spezialität:  
schwierige Schweißarbeiten  
**Essen-Altessen**  
Palmbuschweg 14-18  
Postfach 431  
Fernruf 29 23 54-56  
Fernschreiber 0857 639

- \*Fischer**, Emil, Moltkestr. 28  
F 3 90 44/45
- \*Gewerkschaft** Christina, Kupferdre-  
her Str. 2

3

**Gewerkschaft Mahlscheid**  
Maschinenfabrik und Apparatebau  
Rohrleitungsbau  
E.-Borbeck, Flurstr. 108 F 6 10 94

4

**Walter Guske**  
Maschinen- und Apparatebau  
Verarbeitung von Edelmetallen  
All, Inselstraße 18 Ruf 29 04 16

Hilbert, Herm., Frohnhauser Str. 29/28

- \*Hinzer, H. & Co.**,  
Griepelerstr. 13 F 6 11 84
- Hüter, Otto, Severanstr. 8 F 2 62 60
- Jacob, A., Lazarettstr. 13 F 2 53 81**  
Eisenkonstruktionen, gegr. 1925
- \*Kahl, Wilh., KG.**, Kaninenbergstr.  
Nr. 27a
- \*Kremer, Dr., GmbH., Apparatebau**  
Altendorfer Str. 44D F 3 08 75
- \*Maass, Wilhelm**, Antonienallee 20-22

5

**Dr.-Ing. Ingo Mayer**  
Steele, Elckekamp 9 F 5 18 71  
Apparatebau, Zubehör für Lüftungsanlagen,  
Lüftungskanäle aus Blech und Asbestzement

- \*Meese, Fr., Essen-Borbeck, Altendor-  
dorfer Str. 474-478, F 6 05 51/52**  
M. A. R. GmbH., Schinkelstr. 23  
F 3 11 94

6

**NWBM**  
Nordrhein-Westfälische  
Bau- u. Montage-Gesellschaft m. b. H.  
**Apparatebau**  
Behälterbau, Rohrleitungsbau  
Essen, Frohnhauser Str. 61a, F 2 33 51/52  
Fernschreiber: 0857 699 Drahtwort: Westmontage

7

**Heinrich Schiller**  
Apparatebau - Schlosserei - Dreherei  
Spezialität: Verarbeitung nichtrostender  
säure- u. hitzebeständiger Stähle  
Breslauer Str. 79 F 7 53 32

- \*Spuhr, M. & Co.**, Inh. K. Brinker,  
Maxstr. 58
- \*Stahlbau u. Apparatebau**, Kunst-  
stoffe, Dr.-Ing. H. Jung, Carolus-  
Magnus-Str. 16
- \*Storp, Wilh., Stahlbau-Apparate-  
bau**, Kaninenbergstr. 30 F 2 42 68  
Vogel, Friedr., Altendorfer Str. 423

40

**Arbeiterschutzartikel**

- \*Heinrichsbauer**, Paul, Weiglestr. 1

41

**Arbeiterschutzbekleidung**

a. a. Berufskleidung

- \*Böckling, G.**, Bungertstr. 19
- \*Brünen, W.**, Dorotheenstr. 3
- Fries da, & Co.**, Dellwig,  
Donnerstr. 112 F 6 12 85
- \*Metswinkel, H.**, GmbH., Turmfeldstr.  
Nr. 1

**\*Peter Pauly**  
Spezialanfertigung von  
Arbeiterschutzbekleidung  
Gillhausenstr. 28 (a. d. Meisenburgstr.)  
Fernsprecher 4 22 51/52

42

**Architekten**

1

**Bund deutscher Architekten**  
BDA  
Kreisgruppe Essen  
Flachmarkt 11 Ruf 263 13  
Die Mitglieder des BDA sind  
mit einem \* versehen

2

**Bund Deutscher Baumeister,  
Architekten u. Bauingenieure**  
e. V.  
Bezirksgruppe Essen  
Schließbach 152 Ruf 3 70 05

- \*Abrahamson, G.**, Dipl.-Ing.,  
Krawahlstr. 31

- Ahrens, Werner, Architekt,  
Essen, Gutenbergstr. 49  
Fernsprecher 2 62 16
- \*Allerkamp, Franz (BDA)**  
Büro: Essen-Süd  
Wallotstr. 26 F 3 98 86
- Amberge, H., Erikapfad 3
- \*Bachem, Heinrich**, Richterstr. 57
- Bachem, K.H., Schleierstr. 9
- Bachhove, H., Kupferdreher Str. 171
- Barkhoff, Theodor, Fridtjof-Nansen-  
Straße 14
- \*Bartels, Herm.**, Weg zur Platte 6
- \*Beckmann, W.**  
Regierungsbaumeister, Architekt BDA  
E.-Stadtwald, Heidehang 41 F 4 28 20
- \*Bensinger, H.**, Dipl.-Ing., Hagelkreuz  
Nr. 35

**Berger, Paul**  
Ladenspelderstr. 42 F 7 49 64

**Berghane, Johannes**  
Kaninenberghöhe 15b

Bezold, H., Wesselswerth 57

**Biedermann, Paul, Archit. BDB**  
Büro: Dammannstr. 18 Fernspr. 23405  
Wohn.: Büchelshof 21 F 29 04 75

**Bierhoff u. Kiewitt, F 4 12 94**  
Architektur- u. Ingenieurbüro,  
Büro: E.-Bred., Holunderweg 13,  
F 4 47 97 Wohn.: Am Hagenbusch 12  
F 5 14 28 Wohn.: Klapperstr. 100

**\*Blokesch, Herbert**, Brachtstr. 38  
F 4 52 34

**\*Böll, H., Dipl.-Ing., BDA**  
Altenessener Str. 311 F 29 02 03

3

**\*ARCHITEKT BDA**  
**ALFRED BÖTTCHER**  
WITTERINGSTR. 2 FERNRUF 7 40 19

**Bossmann, Joe, Architekt**  
Schubertstr. 45 F 2 33 76

**\*Both, W.**, Dipl.-Ing., Rellinghauser  
Straße 98

**\*Brachmann, R.**, Eginhardhöhe 12

**\*Bräß, Helnr.**, Henrichstr. 37

**\*Brecklinghaus, E. u. H.**  
Dipl.-Ing., Architekten BDA  
Büro: Haus am Viehofer Tor  
Fernruf: 3 28 54/55

**\*Brüggenmann, Chr.,** Gettlingstr. 3

**Brune, Felix,**  
Easen-West, Sybelstr. 11  
Fernsprecher 7 64 60

**\*Budau, Josef,** Mägerstr. 41  
Budde, Artur, Kortumstr. 61

**Bühmann, Hans, Architekt**  
Kettwiger Str. 27 F 3 80 82

4

**Bürk & Rönsch**  
Architekten  
Essen-West, Altendorfer Str. 29a Ruf 6 11 41

Conrad, Eberhard, Dipl.-Ing.,  
Bertoldstr. 2 F 7 30 70

Deitert, W., Kaiser-Wilhelm-Str. 81

Diehl, Hans, We, Kellerstr. 93

**\*Dorsch, Johannes**  
Dipl.-Ing., Architekt BDA  
Theaterplatz 1 F 2 31 38

**\*Dresler u. Schäfer,**  
Steeler Str. 149 F 3 74 94

**\*Drucks, H.,** Katharinenstr. 24

**\*Egeling, Hans**  
Architekt BDA, Büro:  
Kettwiger Str. 45 F 2 78 58/59

**Ehrecke, Walter, Baumeister**  
Architekt - Berat. Ing. BDB - VSI  
Helbingstr. 96 F 3 05 50

Elsbergen, Th., Janssenstr. 19

**\*Engelhardt, W., Prof., Dipl.-Ing.,**  
BDA, Rüttenscheider Str. 153  
F 7 86 88

**Engels, Hans**  
Architekt, Hans-Luther-Str. 7  
F 7 27 57/58

Epping, Walter, Schnutenhausstr. 23

**\*Famers, Adolf, Ahornstr. 7**

**\*Feiling, H.,** Virchowstr. 16

**\*Feldhaus, Heinr.,** Weyerstr. 12

Fierenkothen, Leo, Sommerburgstr. 14

Fierenkothen, P., Bochumer Str. 13

Flitz, Kurt, Langenberger Str. 769

Findelsen, H., Kastanienallee 52/54

**Fischer, Hans, Architekt**  
E.-Bred, Holunderweg 78 F 4 53 08

Fischer, R., Sibyllastr. 23

5

**\*CARL FOCKE**  
Architekt BDA  
Küntzelstraße 57 F 7 43 61

**\*Franzke, H., Prof., Dipl.-Ing.,**  
Holsterhauser Str. 25

**Fritzmeier, H., Architekt,**  
Frohnhauser Str. 387 F 7 17 38

**\*Funke, Carl, Architekt BDA**  
Sibyllastr. 28 F 22 29 26

**\*Gärtner, E. A., Architekt BDA**  
Büro: Hoffnungstr. 24  
Fernsprecher 3 21 54/55/56  
Postfach 622  
Wohn.: Pilotystr. 29, Fernspr. 7 28 95

**\*Gehrig, Herm., Prof.**  
Architekt BDA  
Wd., Bungertstr. 17 F 4 00 94

Gerdiken, Jos., Rebenranke 12

**Griebling, Joh., Architekt**  
E.-West, Königsteiner Str. 23 F 7 50 87

**Grün, Kurt, Architekt**  
Innenarchitekt BDA  
Ruhallee 230 F 3 89 56

Gstühl, Fidel, Olbrichstr. 42

6

**ARCHITEKT**  
**Hermann Haake**  
Kronprinzenstr. 15 Ruf 3 72 68

**Hallama, Alois, Architekt**  
Robert-Koch-Str. 7 F 7 25 31

Hatlauf, Kurt, Kettwiger Str. 2-10

Haux, O., Vierlechenhöhe 2

Hecker, Wilh., Goethestr. 110

Hegenkötter, Cl., Bremerstr. 57

7

**Baumeister Fritz Helmich**  
Architekt BDB  
Üb., Oberruhrstr. 22 Fernspr. 5 04 18

Henz, G., Ruhrallee 84a

**Heydt, von der, W.,** Hochbau-Ingenieur,  
K.u. Möllnays Nocken 13 F 4 84 87

**\*Hörner, Hans, BDA**  
Waldbleck 12 F 4 61 26 und  
Ruf Amt Kettwig 650

Hohmann, Karl, Selmastr. 20

**Hüsgen, Paul**  
Dipl.-Ing., Architekt,  
Steubenstr. 51 F 3 08 39 u. 3 79 77

**Husung, Hermann, Dipl.-Ing.**  
Borbocker Str. 139 F 6 15 86

**\*Jaspert, Hermann, Grashofstr. 83**  
Jerichow, Reinhold, Moltkestr. 134

**\*Jung, Emil, Reg.-Baumeister,**  
Architekt BDA

**\*Jung, Ekkehard, Architekt BDA**  
Bredener Str. 155 F 4 41 41/42

**Justus, Alfred, Architekt BDB**  
Rüttenscheider Str. 80 F 7 16 84

Kaiser, Fritz, Viehofer Str. 33

**\*Kamper, Hans, Architekt BDA**  
Büro u. Wohn.: Pelmanstr. 53 F 7 90 42

Kannengießer, K., Brunostr. 2

**\*Kaiser, Friedrich, Kungundastr. 6**  
Kemmerling, W., Billebrinkhöhe 36

**\*Kiesewetter, B., Holsterhauser Str. 58**

Klaphor, Fritz,  
Fregelstr. 13 F 3 82 96

**Klische, Friedor, Dipl.-Ing.**  
Architekt u. Gutachter  
Böhmerstr. 8 F 7 82 23

Klostermann, A., Kurfürstenstr. 3

**Köjer, Engelbert, Architekt**  
Virchowstr. 153 F 7 97 47

Kohleppel, A., Pelmanstr. 38

**Komp, Heinz G., Architekt BDB**  
Adolfstr. 8 Telefon 7 82 70

Korintenberg, Wilh., Herbrüggenstr.  
Nr. 77

Krahó, F., Agnesstr. 9 F 22 29 84

Krautwald, R., Dipl.-Ing., Kuckucksrain 9

**\*Kreidt, Fritz, Architekt BDA**  
Büro: Am Hauptbahnhof 10 F 3 87 96  
Wohnung: Ste. Dreieringstr. 28 F 5 05 86

Kuhl A., Tommesweg 52c

8

**Architekturbüro**  
**Dipl.-Ing. Friedrich Lange**  
Herwarthstr. 81 F 3 86 44/45  
Privat: 3 84 66

**\*Lange, H., Rellinghauser Str. 50-52**  
Lemke, Max, Goldfinkstr. 42

**\*Lindner, Emanuel, Prof., Dipl.-Arch.**  
Kettwiger Str. 3 F 2 78 87

**\*Lippert, H., Dipl.-Ing., Christoph-**  
straße 6

Longert, J., Wallotstr. 11

**\*Loy, Horst**  
Baumassessor, Architekt BDA  
Rüttenscheider Platz 3 F 7 54 80

**\*Lütge, Carl, Architekt BDA**  
E.-Stadtw., Goldfinkstr. 37 F 4 20 11

**\*Mebes, Friedrich, Dipl.-Ing.,**  
Wd., Bellenbergsteig 16a F 40 25 59

Melenbrock, H., Holunderweg 74

Mennicken, K., Dipl.-Ing., Von-Einem-  
Straße 35

**\*Möse, Oskar, Reg.-Baumeister,**  
Lindenallee 57 F 3 80 47/48

**\*Mohr, Joh., Holunderweg 24**

**\*Morgenroth, Erich, Dipl.-Ing., BDA**  
Heisinger Str. 12 a F 4 32 56

**\*Mühe, Paul, Architekt BDA**  
Bred., Kirchmannshof 5 F 4 28 03

**\*Müsse, H., Keplerstr. 45**

Nacken, Karl,  
Selmastr. 2 F 2 67 53

**\*Neuhaus, Tuiskon, Dipl.-Ing., Ka-**  
ninenberghöhe 37

**\*Neumeister, Herbert, Dipl.-Ing.,**  
Kämpenstr. 53

**\*Nordhoff, J., Dipl.-Ing., Steinstr. 56**  
Oberföhren, H., Henckelstr. 11

Olbrich, Herm., Am Ruhmbach 37

Orde, am, Wilh., Lüneburger Str. 40

Orth, Walter, Dipl.-Arch., Bochumer  
Straße 13

Ostermann, Werner, Dipl.-Ing.,  
Kettwiger Str. 31 F 3 98 46

9

**BRUNO OTTENS**  
Architekturbüro:  
I. Hagen 7-9 (National-Bank)  
Ruf 22 28 44 - 45

Paul, H. P., Herbrüggenstr. 186

**\*Pegels, Alfred, Reg.-Baumeister a. D.**  
Architekt BDA, Hollestr. 1 (HdT)  
F 22 27 79

Pegels, Paul, Dipl.-Ing.,  
Ladenspelderstraße 65 F 7 46 25

Peiger, Hans, Kupferdreher Str. 227

10

**Hans Pfeil, Architekt**  
Büro: Rüttenscheider Platz 5  
Wohnung: Isabellastraße 35 F 7 74 03

**\*Pieper, H. W., Ladenspelderstr. 38**

11

**ARCHITEKTURBÜRO**  
**W. Plehn**  
Kettwiger Str. 21 - Ruf 3 76 42

Pollmann, F., Grendbach 49

**\*Portten, Paul und**  
**\*Portten, Wolfgang, Dipl.-Ing.,**  
I. Dellbrücke 4, F 3 70 96

**Rang, August, Architekt**  
Rüttenscheider Straße 135  
Fernsprecher 7 43 89

Reinecke-Bock, H., Frankenstr. 299

**\*Reinhardt, E. A., Architekt BDA**  
E.-Süd, Johannastr. 21 F 7 45 51

**\*Ricken, Gunther, Architekt BDA**  
Virchowstr. 124 Ruf 7 56 84

Ritter, H., Rembrandtstr. 48

**\*Rödel, Aribert**  
Regierungsbaumeister Architekt BDA  
Virchowstr. 124 F 7 56 84

Roemich, G. A., Kettwiger Str. 23

**\*Rosenkranz, H., Dipl.-Ing., Schwa-**  
nenbuschstr. 163

**Rüsing, Paul, Architekt**  
Gehrberg 35, Fernspr. 3 21 93

Ruge, O., Listerstr. 9

Sachtleben, K., Kaupenstr. 8

**Sälzer, Bernd**  
Keplerstr. 42 F 7 09 20

**\*Schaefer, Hans, Architekt, B.D.A.**  
Gemarkenstr. 41 F 7 14 57/58

12

**CHRISTIAN SCHLEMMER**  
ARCHITEKT  
Büro: Alfredstr. 53 Ruf 79 15 48/49  
Wohnung: Henricistr. 71 Ruf 3 22 48

**\*Schmetz, Theo, Architekt BDA**  
Alfredstr. 55 F 7 13 33  
Wohn.: Schöneleinstr. 12 F 7 13 33

**\*Schneider, J. P., Dipl.-Ing., Baurat,**  
Schützenbahn 75

**\*Schneider, Willy-Maximilian, Archit.**  
BDA, Dammannstr. 57 F 2 67 06 und  
2 33 25

13

**MARTIN SCHOENMAKERS**  
\* Architekt BDA  
Essen, Brunnenstraße 27 F 2 41 00

Schreiner, Alfons, Martinstr. 2

**Schroeder, Karlheinz, Dipl.-Ing.**  
Schützenbahn 75 F 3 86 67

Schröter, Alb., Dipl.-Arch., Pelman-  
straße 71

Schulte, F., Leipziger Str. 67

**\*Schulze, Heinrich,**  
Alfredstr. 191 F 7 79 31

**\*Schupp, Fritz, Prof., Dipl.-Ing.,**  
Am Ruhrstein 15

Schweimanns, Alfred, Architekt,  
Florastraße 13 F 4 45 37

14

**\*Alfred Schwelm**  
ARCHITEKT B.D.A.  
Hindenburgstr. 21 Ruf 3 20 67

**\*Seidensticker, Dr.-Ing., Arch. BDA**  
Büro: City-Bau, F 3 84 47/48

**\*Slepenkothen, O., An St. Albertus**  
Magnus 11

**\*Slepman, H., Hamburger Str. 14**

**\*Simons, Max, Architekt, BDA, v. d.**  
Industrie- u. Handelsk. vereid. u.  
öffentl. bestellt., Stadtwald, Zeisigstr.  
Nr. 21 F 4 28 08

**\*Spitmann, H. B., Norbertstr. 68a**  
Stallmann, Bernd, Isenbergstr. 10

**Steinfurth, W., Dipl.-Ing., Vereid.**  
Sachverst., Borbecker Str. 117 F 6 16 62

**Steinrötter, Theodor**  
Ahnewinkelstr. 24 F 29 03 62

Stobbe, Friedr., Am Ruhrstein 40

**\*Stöhr, D., Dipl.-Ing., Klenzestr. 4**

**Tannenber, Otto,**  
Baumeister, Architekt BDB  
Zweigertstr. 11 F 7 69 45

**\*Toepke, K., Milkdele 25**

Trösch, P., Schnutenhausstr. 55

Vogelwiesche, Wilh., Schloßstr. 32

**Vollmann, E., Dipl.-Ing., Architekt**  
E.-Stadtwald, Frankenstr. 309 F 4 15 00

**Walter, Siegfried**  
Architekt, Ing., F 20 08 75

Alt., Radhoffstr. 42

Wanat, V. H.,  
Selmastr. 2 F 2 67 53

**Warthmann, Karl**  
We, Ruhralstraße 8 F 4 99 88

Weber, A., Süthers Garten 15

Wehnert, Otto, Friderikenstr. 18

Weiss, G., Husmannshofstr. 2

Wellmer-Freytag, H., Sunderholz 121

Werner, W., Schweriner Str. 40

Wittpoth, W., Gelsenkirchener Str.  
Nr. 12/14

**\*Wöhle, H., Ahrfeldstr. 21**

15

**Ed. Wolf-Wedau**  
Architekt  
E.-Steele, Hansastr. 6 F 5 17 08  
(Haus der Sparkasse)

Wolff, Chr., Kettwiger Str. 23

Zabel, Werner, Architekt (BDB)  
Von-Einem-Str. 2 F 79 19 85

**\*Zdrasil, H., Dipl.-Ing.**  
Architekt, Essen-Werden,  
Steinbeck 31 F 4 93 85

Zumbansen, H., Am Ruhrstein 43

43

**Armaturen**  
Hersteller

**Bopp & Reuther G.m.b.H.**  
Mannheim-Waldhof Techn. Büro:  
Huysenallee 50 F 3 82 41/42  
FS: bopreuther esn 0857 501

Brunnert, Clemens, Wachtstr. 3-5

**\*Butzke-Werke AG., Armaturen**  
Sanitäre Einrichtungen, Apparatebau  
Zweigniederlassung Essen,  
Maxstr. 62 F Sa. Nr. 2 78 44

Erhard, J. - H. Waldenmaier Erben,  
Huysenallee 54/56

1

**Kleinschanzlin-Amag**  
Ingenieurbüro Essen/Ruhr  
Kettwiger Str. 15 F 3 96 41/42

**\*Schleifenbaum, Karl & Co. GmbH.,**  
Wickenburgstr. 5a

2

**\*Karl zur Steege K.-G.**  
Wandastr. 9 F 2 78 48

**Kazet-Regulierhähne,**  
**Spezial-Ringdrosselklappen**

3

**Großhandel**

**\*Otto Bechem & Co.**  
Großhandel seit 1898  
Armaturen für  
Gas, Wasser, Heizung, Dampf  
Viehofer Straße 210 F 2 69 47-49

Kuntze, H. W., Armaturen u. techn. Erzeugnisse, Emilienstr. 82A F 7 65 46

**\*Nürnberg & Ellguth**  
Großhdlg. in Armat.f. Gas u. Wasser  
Dorotheenstr. 26 F 7 46 15

**\*Heinrich Ofers K.G.**  
Metall-, Röhren- u. Sanitär-Großhandel  
Rosastr. 40-42 F 7 22 98 u. 7 89 88

Zander, J. W. & Co., Teichstr. 4

Handelsvertreter

Meyer, Rud.-Walther, Ludgerusstr. 8

45

**Arzneimittel**

Handelsvertreter

Führen, van, Wilhelm, Schornstr. 7

47

**Asbestzement-Waren**

**Albert Knüppel**  
Eternit - Vertrieb  
Töpferstr. 141 F 2 37 83

48

**Asphalt**

Essener Asphalt- u. Straßenbau, W. Küppers, Hachestr. 48

Fischer, Wilhelm, Isolierungen, Ladenspelderstr. 21 F 7 47 10

Malchow, Baugesellschaft GmbH., Gladbecker Str. 235

\*Ruhr-Asphalt- u. Bautenschutz, Inh.: P. Klug, Eleonorstr. 20

\*Schützmann, Karl, Belfortstr. 9

\*Westd. Asphalt-Ges. Schemel & Co. Dahlhauser Str. 106

49

**Asphaltplatten**

s. Plattierungen

51

**Aufnehmer**

s. Bürsten u. Pinselwaren

52

**Aufzüge**

1

**Aufzüge aller Art**

**\*Essener Aufzugfabrik BRUNO HAACK**

ESSEN-KRAY

Leather Str. 45 F. 5 03 46

\*Flohr-Otis GmbH., Kettwiger Str. 1

2

**Aufzüge**

**HÄVEMEIER & SANDER HANNOVER**

Zweigbüro: Dipl.-Ing. F. W. Gaarz  
Essen, Am Ruhrstein 5a Ruf 4 33 34  
Wartungsdienst: Ruf 5 11 01

Hammelsbeck, H., Am Hauptbahnhof 10

3

**C. Haushahn**

Stuttgart-Feuerbach

Aufzüge, Krane  
Verladeanlagen

Vertreter: Dipl.-Ing. C. Waldschmidt  
Rathenaustraße 6, Fernsprecher 2 38 95

Kehrhahn, Friedr., Brembergstr. 26

4

**AUFZUGWERKE**

**Schmitt & Sohn**

Aufzüge, Fahrtreppen  
Paternoster

Essen (Ruhr) Huttropstraße 29  
Ruf 2 62 10

5

**R. STAHL**

Zweigniederlassung Essen

Aufzüge - Elektrozüge - Krane  
Hindenburgstraße 51/53 Ruf 2 63 73

6

**Tepper Aufzüge**

**Technisches Büro Essen**  
Kaupenstr. 48, Fernspr. 3 98 36  
Obering. W. Dittwald

7

**Außerbezirkliche Empfehlung KETTWIG**

**ZAISER AUFZUG**

Büro: Nordrhein-Westfalen  
Kettwig-Ruhr,  
Beethovenstr. 15  
Fernsprecher: 25 84

54

**Augen (künstl.)**

Weschenfelder & Lelpold  
Atelier für künstliche Augen  
Steubenstr. 24 F 3 76 90

55

**Auktionatoren**

s. Versteigerer

57

**Ausfluglokale**

s. a. Gaststätten

**Gaststätte Arnoldshöhe**  
Bredeney, am Plattenwald  
Herliche Aussicht ins Ruhr- u. Wolfsbachtal  
Einkl. Kalt- u. Warmküche, Parkplatz, F 41025

Bahrenberg, F., Helsingstr. 443  
Jagdhaus Schellenberg, Helsingstr. Nr. 170

59

**Auskunfteien**

„Aude Merkur“  
Internat. Informationsdienst, Berufs-  
detektive, Limbecker Platz 15 F 321 45

1

**\*Auskunftei Bürgel**

Maxstraße 10 (Nähe Deutschlandhaus)  
Ruf 3 70 87

2

**\*Auskunftei und Detektei**  
Gegr. 1910 **Deutscher Anker**  
Haus der Technik (am Hbf.) F 2 44 89

\*Auskunftei Dun-Europa GmbH.,  
Meppener Str. 10  
Auskunftei Kreditschutz e.V.,  
Drosselstr. 42

3

**Auskunftei Lichtburg**

Inh. Otto Quehl  
Ermittlungen, Beobachtungen usw.  
Kettwiger Straße 36 Zi. 326  
Ruf 3 81 04 u. 4 37 89

\*Auskunftei Gebr. Müller, E.-Steele  
Augenerstr. 112 Fernspr. 5 01 38

\*Auskunftei W. Schimmelpfeng-  
Deutsche Auskunftei GmbH.,  
Essen, Rüttscheider Str. 20  
Ruf: 7 26 57 u. 7 26 58  
FS-Nr. 0857-884

Bindzius, E., Horster Str. 40  
„Die Creditauskunftei GmbH.“, Vir-  
chowstr. 102

Ernst, Bernhard, Stelle Str. 39

\*Schäfer, E. & Co., Florastr. 15

4

**Verein Creditreform e. V.**

**Willy Lunebach**

(Handelsauskunftei)

Gründung: 1879

Teichstr. 2 (Hotel Vereinshaus)  
Fernsprecher 22 22 47/48 u. 3 87 25

5

**Wys Muller**

**Auskunfteien**

seit 1862

Kettwiger Straße 36 (Lichtburg)  
Ruf 4 20 56

60

**Ausstellungen**

s. Messen u. Ausstellungen

61

**Ausstellungsbau**

1

**Heinrich Lohmann**

Werbegrafik Werbegestaltung Werbebau  
Werkstätten: Gildehofstr. 12  
Wohn.: Seminarstr. 4 Ruf 2 39 45

2

**Hanns Peiker**

Ausstellungsbau - Banateller  
Herkulesstr. 9/11 Ruf 3 02 20

62

**Auto-Anhänger**

**Georg Beilharz & Sohn**  
Kundendienst der BPW Bergischen Achsenfabrik  
KNOBB- und 6RAU-Bremssendienst  
Borbeck, Armstraße 29 F 6 14 79

Handelsvertreter

Hötte, Hans, Alsenplatz 3

64

**Auto-Batterien**

s. Akkumulatoren

65

**Autobereifung**

\*Auto-Bedarf Knoblauch  
Steeler Str. 110 Fernspr. 2 58 33

1

**Alfred Beckmann**

Auto-Bereifung - Auto-Zubehör  
Altenessener Str. 212 Ruf 29 08 89

Burchard, Robert, Grashofstr. 109  
\*Continental-Gummi-Werke AG.,  
Goethestr. 88

\*Ebert, A. & Co., K.G.  
Hohlweg 6 F 7 43 68

2

**\*Fricke & Co.**

Gegr. 1927  
Autobereifung - Vulkanisierwerk  
Rüttscheider Str. 140 F 7 30 15

3

**Fulda**

**Gummiwerke Fulda**  
Niederlassung

Essen

Wasserturm Telefon  
Steeler Str. 137 \*3 93 51  
F S Nr. 0857 624

4

**\*Hammesfahr**

Westdeutsche Bereifungs-Ges. mbH.  
Fabrik für Reifenbesohlung

Handel mit Neuereifen

aller Fabrikate

Altendorfer Str. 40b Ruf 3 08 51-53

Kraus, Wilh., Altendorfer Str. 381  
Landmann, P., GmbH., Kaiserstr. 68  
Phoenix Gummiwerke AG., Maxstr. 56  
Seim, Karl, Frankenstr. 50 F 4 11 92  
Wink, Rudolf, Gemarkenstr. 114/116

Handelsvertreter

Hawemann, P., Eduard-Lucas-Str. 21

66

**Autobusbetriebe**

s. Omnibusbetriebe

67

**Autobuskarosseriebau**

s. Omnibuskarosseriebau

70

**Auto-Droschken-Betrieb**

Auto-Zentrale, Bachstr. 2

\*Dieck, Friedr.,  
Am Mühlenbach 108a F 70 13 16

Kahlert, Adolf, Hubertstr. 266

Krug, Georg, Waldaaum 74

Kutschat, Alfons

Autodroschkenbetrieb,  
Frohnhauser Str. 333

**W. KUYPERS**

Auto-Taxen, Auto-Vermietung  
Krankentransporte

Radhoffstraße 24 Ruf 29 02 74

Redzanowski, Alfons, Gladbecker Str.  
Nr. 365

Reilmann, Conrad

Knappmannhöhe 44 F 7 72 10

Rohden, M., Bornstr. 4

Rutberg, A., Holsterhauser Str. 43

Schmitz, Wilh., Habichstr. 14a

Wingenfeld, Wilh., Autovermietg.  
Scho, Westbergstr. 3 F 2 74 08

71

**Auto-Elektrik-Ersatzteile**

Großhandel

\*Pieper, Heinr., Kruppstr. 248

\*Wagener & Schade KG., Baum-  
straße 12-14

72

**Auto-Elektrowerkstätten**

Kellermann, Otto, Allerstr. 8

Lorth, Hans, Colsmannstr. 14

**Auto-Bedarf Potthoff**

Hindenburgstr. 76-78 F 3 24 16/17

\*Rupieper, Alfr., Wächterstr. 80a

\*Struck, Alfred, Gerlingstr. 54

Trocha, Karl, Veiberter Str. 101

Weber, Anton, Gladbecker Str. 277

74

**Auto-Ersatzteile**

s. a. Autzubehör  
Hersteller

**\*Görgen, Erich**  
Kupplungen, G.-Wellen, Stoßdämpfer  
Harkortstr.-Münchener Str.  
F 7 61 36, 7 63 64  
\*Hengstenberg, Eduard, GmbH.,  
Bismarckstr. 59/59a

1

**\*Hermann Kiehn oHG**

Inh.: Hilde Kiehn u. Karl Kewitz  
Kraftfahrzeugteile — Fabriklager

Geotzwerke Dichtungen aller Art  
Kolbenringe

Textar Brems- u. Kupplungs-  
beläge

JOTO Schneeketten

Bachstraße 3 Ruf: 3 78 18/3 16 04

**Großhandel**

Depireux, Josef, Baumstr. 6

2

**\*Jos. van Gemmeren**

BERAL-Brems- u. Kupplungsbeläge  
ATE-Bremsenteile  
Bremsseile  
Simmerringe

Hindenburgstraße 44-48  
Fernruf 2 30 67 und 3 22 26

Hennig, G., Kruppstr. 82  
\*„Hermes“ Fahrzeugteile u. Schweiß-  
material Ges. mbH., Kaiserstr. 68

3

**\*Theodor von Hörde**

Werkzeugmaschinen  
der Kraftfahrzeugteile-Industrie  
Essen, Hindenburgstr. 32-40  
Fernsprecher 2 52 47/48

\*Kalthoff, Heinrich, o.H.  
Huysenallee 68 F 2 59 41/42/43

\*Krieger, A., Jullustr. 4

4

**Friedrich Krossler**  
Autoersatzteile - Großhandlung  
für Volkswagen u. a.  
Emilienstraße 82 Ruf 7 32 74

5

**\*H. Nostheide**  
Kraftfahrzeugbedarf, Radbolzen,  
Federbolzen, Reico-Bremsbeläge  
Schalldämpfer  
Krawahlstr. 13 Ruf 7 50 13

6



**\*VAN EUPEN**  
Autohandel  
Original-Opel-Ersatzteile

Hoffnungstr. 53/55  
Fernspr. 2 12 81

\*Sommerfeld, W. & Co., GmbH.,  
Krawahlstr. 1

**Einzelhandel**

Potthoff, H., Hindenburgstr. 76/78  
F 3 24 16

75

**Autofahrschulen**

1

**Fritz Dahms**

Bergerhauser Str. 5 F 3 17 00  
Unterrichtsraum: Neckarstr. 1  
(Ecke Töpferstraße)

Dame & Benner, Frohnhauser Str. 219

2

Autofahrschule  
**Julius Dieck**  
Halbe Höhe 10 u. 12  
F 7 41 66, priv. 4 44 01

3

**Rudolf Dörner**  
Autofahrschule für alle Klassen  
Martin-Luther-Straße 115 Ruf 79 01 95

4

**Willi Gerschermann**  
Fahrschulbetriebe

Essen-Borbeck - Borbecker Straße 172  
Fernsprecher 6 12 22

5

Die Fahrschule  
**Frau Chr. Heiss**  
Bredene, Reddenbacher Str. 1  
(Endstation der Linie 1)  
Ruf 4 62 40 Privat 4 96 69

6

Fahr- und Verkehrsschule  
**ALFRED HILLEKE**  
Essen, Norbertstr. 70a F 4 14 96  
(a. d. Gruga)

7

Fahrschule **Ein Begriff**  
**Klößener** für gute  
FAHRSCHULE für gute  
FAHRAUSBILDUNG  
ESSEN ALFREDSTR. 100  
TEL. 790808

8

**Fritz Krause**  
Sibyllastr. 11 Ruf 3 04 75  
Unterrichtsraum:  
Ecke Schürmann- Bellinghauser Str.

9

seit 1910 **Max Krause Nachf.**  
Inh. Paul Tillmann  
und Adolf Pannewitz  
Gemarkenstraße 62-64  
früher Hansa-Haus Ruf 7 11 22  
Privat: Holsterhauser Str. 101 Ruf 7 11 22

10

**Willy Lade** Fahrschule  
für alle Klassen  
Ladenspelderstraße 14  
Unterrichtsräume  
Limbecker Platz 15 und Gemarken-  
Ecke Cranachstraße  
Fernsprecher 79 22 46

11

**Wilh. Laufenberg**  
FAHRSCHULE  
Christinenstr. 9 F 7 11 01

12

KRAFTFAHRSCHULE  
**Ing. H. Löffler**  
Viehofer Platz (Blümlinghaus) F 3 90 25  
Wohnung: Dinglerstraße 6/8 F 79 15 39

13

Fahrschule  
**THEO MÜSSENER**  
im Wasserturm, Fernspr. 276 96  
Priv.: Van-der-Tann-Str. 19

Reichert, Alfred, Dreiringstr. 18  
Rothe, Gustav, Werden  
Löwental (Ruhrbrücke) F 4 90 42  
Rückert, Wolfgang  
Frankenstr. 147 F 4 26 68

14

Kraftfahrschule  
**Ing. Herm. Schröer**  
Kr., Kraye Str. 238 F 5 10 81

15

**Willi Sprungmann**  
Fahrschule  
Frankenstraße 188, Fernruf 4 31 71

Stork, Willi, jr., Wüstenhöferstr. 216

16

**Erich Wendschoff**  
Ausbildung für alle Klassen  
Katernberger Str. 320b Ruf 29 15 14

17

Kraftfahrschule  
**Hermann Wendschoff**  
Alt., Pielstickerstr. 18 Ruf 29 04 21

18

**JOSEF WESSELS**  
Fahrschule, Autoreparaturwerkstatt  
Präzisionsdreherei  
Brigittastraße 8 F 7 47 64

19

Privat-Fahrschule  
**Wilh. Winken Ziv.-Ing.**  
Kfz.-Sachverst. u. Fahrlehrer  
Rüttenscheider Str. 54 u.  
Bertoldstr. 14 (a. Klaraplatz) Ruf 7 37 36

76

**Autofedern**  
\*Op gen Oorth, Heinrich  
Betrieb: Lazarettstr. 26 F 2 59 08  
Büro: Max-Fiedler-Str. 30 F 3 03 82  
Sander, Franz  
Spezialwerkst. f. Federn  
Alt, Kraberstr. 18 F 29 08 30

77

**Autogene Schweißanlagen**  
\*Brüning & Co., Inh. R. Dreesmann,  
Rüttenscheider Str. 104 F 4 40 51

78

**Autokarosseriebau**  
1  
\*Autohaus Fischer G.m.b.H.  
Altenessener Str. 289-93 F 29 05 57

\*Autohaus Wilh. Weibel, Steeler Str. 75  
**Bergmann, Heinz**  
Karosseriebaumeister  
Frintroper Str. 35 F 6 06 16  
Decher, Heinrich, Karolingerstr. 81  
Dröge, Th. & Sohn, Leither Str. 47/49

2

„EKAWE“  
Karosseriewerk  
für Kraftfahrzeuge aller Fabrikate  
Reparatur und Neuanfertigung  
Einbau von Schlebedächern  
Lazarettstr. 11 Ruf 2 63 95

Gubert, Josef, Isenbergstr. 114  
Höfner, Josef, Holbeckshof 10a  
Lorra, Erich, Gelsenkirchener Str. 28

3

**Schaumburg & Dausend**  
Karosseriebau, Lackiererei,  
Sattlerei, Neubau u. Reparatur  
Altenessener Str. 59 F 2 62 38

Silberkuhl, Heinrich  
Mommenserstr. 6-8 F 7 64 86

4

**Theodor Stappert**  
Karosseriebau - Reparaturen  
Lackiererei - Gold-Schiebedächer  
Josephinenstr. 23 Ruf 4 43 90

Steinkuhl, Herm., Reginenstr. 41

79

**Auto-Karosserie-  
reparaturwerkstätten**  
s. Auto-Karosseriebau

81

**Autokühlerbau**  
Englmayer, P.,  
Schlenhofstr. 23 F 3 16 77  
Schäfer, Paul, Ruf 3 10 66  
Autokühler-Karosseriebau-Lackiere-  
rei, Rellinghauser Str. 97

82

**Autolackierereien**  
s. a. Lackierereien

1

\*Autohaus Fischer G.m.b.H.  
Moderne Autolackiererei  
Altenessener Str. 289-93 F 29 05 57

2

**Heinrich Decher**  
KAROSSERIEBAU U. LACKIEREREI  
Karolingerstraße 31 - Fernruf 3 10 05

3

„EKAWE“  
Spez. Betrieb für  
Auto-Kunststoffs-Lackierungen  
Lazarettstraße 11 Ruf 2 63 95

4

**ARTHUR FELS**  
Lackierwerk für Auto und Industrie  
Papestraße 32 (am Gemarkenplatz) Ruf 7 42 43

5

**Alfred Göpfert**  
Lackiererei und Karosseriebau  
Altenessener Str. 495 Ruf 29 22 06

Grossardt, Friedr., Langenbrahmstr.  
Nr. 27 F 4 63 02

6

Lackieranstalt  
**Hanns Kimma**  
Viehofer Straße 180 F 2 59 68

Kruse, Heinz, Bottroper Str. 238

7

**Willy Müller**, Lackierwerkstätte  
Spez.: Einbrennlackierungen u. Effektlackierung  
Schederhofstraße 59 Ruf 3 17 06

Preuß, Josef  
Ückendorfer Str. 69  
Fernsprecher 29 12 70

8

**Franz Ratzbor**  
Auto- und Wagen-Lackiererei  
Hachestr. 82 Ruf 2 35 31

9

**Schaumburg & Dausend**  
Lackiererei u. Karosseriebau  
Altenessener Str. 59 F 2 62 38

Schoppe, Franz, Kraye Str.  
Stappert, Th., Josephinenstr. 23  
F 4 43 90

Weinert, H., Rüttenscheider Str. 161

84

**Autolicht**

**Martin Domscheit, Ing.**

Auto-Elektrik  
Fabrikation von Elektrogeräten  
und Klimaanlagen

Altendorfer Str. 524 F 603 39 u. 606 62

**Ibing & Foos, Auto-Elektrik**

Rüttenscheider Str. 210 F 4 17 09  
Werkstatt: Lotharstr. 9

Leber, H., Blittersdorfweg 29  
Orsinger, Chr., Hohenzollernstr. 8/10

85

**Automaten**

1

Automaten aller Art

**SCHMITZ & GERDES, KÖLN**

Zweigniederlassung Essen  
Dammannstraße 63 Fernruf 3 15 05

Automaten-Betrieb Ruhr, Altenessener  
Straße 214

**Benner, Wilh., Steele,**  
Im Steeler Rott 5 F 5 13 27

**Binlarz, Valentin, Automaten-**  
Vertrieb, Cranachstr. 50 F 7 49 27

2

Generalvertretung f. Weinert-Automaten  
**Herbert Böttcher**  
Fachwerkstatt f. Waren-Automaten  
E.-Steele, Bergknappenweg 16, Ruf 5 18 10  
Hösel, Preußenstr. 24 Ruf 6 47 ü. Ratingen

Butterweck, J., Frillendorfer Höhe 48

**\*Carls, Helmut, K.G., Automaten-**  
Handelsgesellschaft, Lager Essen,  
Spiel- u. Unterhaltungsautomaten,  
Altendorfer Str. 383 F 6 22 22

Friedrich & Slepmann, Wittekind-  
straße 8/10

Hecker, Heb., Dreilindenstr. 88

Hoffmann, Maria, Altendorfer Str. 356

**Knieling, E., Autom. Be- u. Vertrieb**

We, In der Borbeck 20 F 4 90 31

Kraft, Egon, Moorenstr. 1

Loos, Gust., Talbogen 3

**Schmidt, E.**

Rüttenscheider Str. 54 F 7 26 93

Schramm, G. & Co., K.G., Kaiser-  
straße 70/72

Handelsvertreter

3

**Alfred Stuck** General-

vertretung  
d. Telefonbau u. Normalzeit GmbH.

**Abtlg. Warenautomaten**

Gönterstraße 10 Ruf 3 22 65  
Wohng.: Hüskensbörde 11 Ruf 3 22 65

86

**Automobil-Clubs**

**\*ADAC** Allgemeiner Deutscher

Automobil Club

**Essener Automobil**

**und EAC** Club e. V. im ADAC

Juliusstraße 4 Ruf 2 74 66

(Ecke Rellinghauser Straße)

Grenzdokumente-Ausgabestelle

87

**Automobile**

1

**Christian Arras**

Kraftfahrzeuge

Generalvertretung der Magirus-

Klöckner-Deutz-Fahrzeuge

Klöckner-Deutz-Einbau-Motore

Bremsendienst West und Knorr

Schlenhofstraße 20-24

Fernsprecher 3 89 41/42

\*Auto-Rötter, Inh. H. Rötter, Hinden-  
burgstr. 14

2

**\*M. in der Beek**

Kraftfahrzeuge

Friedr.-Ebert-Str. 67-71 Ruf 3 09 63

3



Kundendienst u. Ersatzteillager  
Hydraul. Motor- oder Hand-  
Dreiseiten-Kippvorrichtung für  
jede Art Lastwagen u. Anhänger  
D.R.P. und Wellpatente  
Kundendienst der BPW Bergischen Achsenfabrik

**Georg Beilharz & Sohn, Fahrzeugbau**

Borbeck, Armstr. 29 u. Hülsmannstr. 78

Fernsprecher 6 14 79

4



**DAMKE**

Wehmenkamp 31 Fernruf 7 85 38

(An der Alfredbrücke)

Betrieb: Rüttenscheider

Str. 315/319 Fernruf 4 36 51/52

5

**BORGWARD**

**GOLIATH**

**Automobile**

Vertragshändler

**AUTOHAUS W. DIETERLE**

Hindenburgstraße Ecke Hochstraße

Ruf: Sa.-Nr. \* 2 17 71

Mülheim, Dickwall 2b Ruf 4 26 33

6



**DAMKE**

Rüttenscheider

Straße 315/319

Ruf 4 36 51/52

Ausstellung: Huysenallee 35



Dieterle, W., Hindenburgstr. 3-11

7

**BMW DKW RENAULT**

**Erhard Steinke**

Verkauf - Kundendienst - Ersatzteile

Veronikastraße 21-29 Ruf 7 88 57-58

Ausstellung Allianzhaus

\*Essener Autohaus Otto Gladen KG,  
Rüttenscheider Str. 54

\*Fahrzeug-Werke Lueg GmbH.,  
Rellinghauser Str. 126-134 F 7 40 41

8



in Essen

**\*Autohaus Fischer**

G. m. b. H.

Verkauf und Betriebe:

Altenessener Str. 289/93

Fernspr. Sa. Nr. 29 05 57

Ausstellung:

AEG-Haus an der Freiheit

Fernsprecher 29 06 02

9



**HANOMAG**

GROSSHÄNDLER

**SCHRÖDER KG**

GEMARKENSTR. 8-14, Ruf 7 51 57/58

Hansmann, Fritz, Kohlenstr. 14

10



**Hinse**

WERKSVERTRETUNG

Essen, Viehofer Str. am

RWE. Fernspr. 3 16 51/52

11

\*Kraftwagen-Handelsgesellschaft m. b. H.

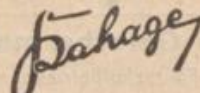

**AUSTIN, CHRYSLER, CITROËN**

**DKW-Automobile**

Spez. Reparaturwerkstatt

Ersatzteile für alle Typen

- Tag- und Nachtdienst -

Am Limbecker Platz Ruf 3 20 85/86

Ausstellung: Hohenzollernstr. Ecke

Huysenallee Ruf 3 20 85

12

**A. KNOTH**

Goliath- Werksvertretung

Herthastr. 10-12 F 4 42 81

\*Knubben, J. W., GmbH., Hinden-  
burgstr. 102

13

**Krupp Kraftfahrzeuge Essen**

G m B H

Generalvertretung

und Reparaturwerk der

**FRIED. KRUPP**

Motoren- u. Kraftwagenfabriken GmbH

Essen, Amalienstraße 84

F \* 6 10 54 u. \* 2 07 21

14

**Skoda - Maico**

Ersatzteile und Zubehör

Spezial-Kundendienst

**MICHAEL LABRENZ**

Gemarkenstr. 95 u. Limbecker Platz 14

Ruf 7 32 80

Zweiggeschäft: Oberhausen,  
Mülheimer- Ecke Schenkendorfstraße

\*Mandt, Wilh., Hallostr. 15

15



**\*VAN EUPEN**

Autohandel

**OPEL - Personenwagen**

**Blitzlastwagen**

Hindenburgstr. 19

Fernspr. 2 12 81

\*Pöttjer, Gebr. Inh. Wilhelm Pöttjer

Viehofer Platz, Zweiggesch. Hinden-  
burgstr. 38-40 F 3 08 22

16

**\*Rhein-Ruhr-Automobil-**

Handelsgesellschaft

m. b. H.

Vertragshändler der

Klöckner-Humboldt-

Deutz A.-G.

Werk Ulm

Essen, Eduardstraße 6 Ruf 7 57 54/55

**Ritzenhoff, Josef**

VW-Vertretg., Cranachstr. 13 F 7 43 32

\*Schimmelpfennig, W. & Co., Relling-  
hauser Str. 334

Seldel, W., Veronikastr. 29

17



**Franz Stratmann**

Auto-Reparaturwerkstatt

spez. auf Volkswagen

Exacto-Meßdienst

Berliner Straße 176 Fernruf 7 65 03

\*Vorberg, Paul, Hindenburgstr. 22

\*Weltzien & Pattberg, Händler

d. Adam Opel A.G. F 2 48 54/55

Töpferstr. 113

Ausstellungsräume: Huysenallee 105

Witzler, Ph., Moltkestr. 4

Handelsvertreter

Kretz, Wilhelm, Steubenstr. 69

Walterschen, Artur, Ruhrallee 316

88

**Autonummernschilder**

a. a. Schilder

**Auto-Bedarf Potthoff**

Hindenburgstr. 76-78 F 3 24 16/17

90

**Autoöle**

a. Motorenöle

91

**Auto-Polster-  
Schonbezüge**

Schmitt, Erich, We, Am Güterbahnhof

Fernsprecher 4 95 09

\*Witzel, Wilh., KG., Schederhofstr. 2

92

**Auto - Radio**

Anlauf, F., siehe unter Rundfunk

93

**Auto-Räder-Felgen**

\*Lemmerz-Räder-Verkaufsges.

Heinrich Klein & Co., Kom.-Ges.,  
Rü, Wehmenkamp 27-29 F 7 26 76

94

**Autoreparaturwerkstätten**

1

**\*Christian Arras**

Vertragswerkstatt der Magirus-Werke

Klöckner-Deutz-Humboldt-Deutz-

motoren

Reparaturwerk Bohrerstraße 2-6

Bremsendienst West und Knorr

Fernsprecher 3 89 41/42

\*Autoreparatur u. Großtank K. Rahn,  
Steeler Str. 481

Bambeck, J., Hafenstr. 65

Bartschat, Wilh., Rüttenscheider Str.

Nr. 136

Böddeling, Herm., Germaniast. 160

Brühl, Leopold, Am Zehnthof 197-203

\*Brüne, Willy, Rüttenscheider Str. 327

Bublitz, Willi, Dahlhauser Str. 2

Bücker, Jos., Müller-Breslau-Str. 30

Burmans, H. u. H., Fröhnhäuser Str.

Nr. 448

Danke, Fritz, oHG, Rüttenscheider

Str. 315/319 F 4 36 51

Damscheit, M., Altendorfer Str. 340

Dannert, Ew., Langenberger Str. 446

\*Espenkott & Ladewig, KG., Sto,  
Hallostr. 15

\*Essener Automobil-Ges. Schmücker

& Co. KG, Steeler Str. 187

Friebe, Anton, Rellinghauser Str. 176

Gerstenberg, Heinr., Ste, Paßstr. 17

Gottschalk, Friedr., Ste, Bochumer-  
Straße 72/74

„Grog“, Scharpenberg, H., Papestr. 42

2



**HANO MAG**  
GROSSHÄNDLER  
**SCHRÖDER KG**  
GEMARKENSTR. 8-14 · Ruf/7 51 57/58

Haumann, Hans, Kaisershofstr. 90  
**Havertz, Hermann, Ingenieur**  
 Autoreparaturwerkstatt u. Gaselbau  
 Ladenspelderstr. 11 F 7 41 23  
 Heckenbücker, P., Mallinckrodtpl. 8  
 Hellmann, H., Karnaper Str. 236  
 Hoffmann, Fritz, Segerothstr. 132-138

3

**Hans Hollmann**  
DIESELDIENST  
Karlststraße 20 F 291535

Jäger, Willi, Schloßstr. 2  
 Kalberg, H., Matth.-Erzberger-Str. 81  
 Kathöfer, A., Reginenstr. 41  
**Klewes, Heinz, Inh. Klewes & Henke**  
 DKW Vertragswerkstatt  
 Ste. Steeler Str. 599 F 5 10 70  
 Klütsch, Math., Krupp-, Ecke Liebig-  
 straße  
 Knoth, Andreas, Herthastr. 10-12  
 F 4 42 81  
 \*Kraftwagen Handels GmbH, Frohn-  
 hauser Str. 7/9  
 Leigemann, Joh., We, Velberter Str. 86  
 Lindemann, Karl, Ste. Ahestr. 10  
 Lindermann, Wilh., Kupferdreher Str.  
 Nr. 147  
 Lixfeld, Gerd, Steeler Str. 188  
 Lorenz, Rud., Waldthausenstr. 4  
 Lux, Otto, Altenessener Str. 561  
 Marpe, Friedr., We, Brehmstr. 24-28  
 Müllensiefen, O., Werrastr. 52/54  
 Müller, Wilh., Gladbecker Str. 18  
 Nasch, Herm., Annastr. 58-64  
 Neumann, Alex, Gudulastr. 5  
 Nürnberg, Walter, Annastr. 30

4



**VAN EUPEN**  
Autohandel  
Reparaturwerkstätten  
Sofortdienststation  
Maxstr. 44  
Zweigbetrieb: Rellinghauser Str. 264  
Fernsprecher 2 12 81

Pingsmann, Hans, Autorisierter Ford-  
 Dienst, Rellinghauser Str. 248/250  
 F 3 28 66

5

**\*Karl Purwin**  
Magirus, Kaelble - Vertragswerkstatt  
Knorr-, Ate-, Westinghouse-  
Gruß-Bremssendienst  
Altenessener Str. 39 F 2 55 57/58

Ritzenhoff, Josef  
 VW-Vertragswerkstatt  
 Cranachstr. 13 F 7 43 32  
 Röttgen, Emil, BV-Tankstelle,  
 Werderstr. 32, F 2 42 60  
 Ruhrmann, Alfr., Wwe., Meisenburg-  
 straße 239 F 7 34 18

6

**ALFRED SAAL**  
Vertragswerkstatt d. Käsbohrer-  
Fahrzeuge Bremsendienst  
Hövelstr. 128 Fernruf 290585

Schmitz, Joh. Kat, Katernberg-Str. 272a  
 Schreiner, Matth., Kr. Hubertstr. 317  
 \*Schürmann & Schultz, Ku, Deilbach-  
 tal 45  
 Schüttler, Heinz, Buddenstr. 12  
 Schulte, Gebr., Germaniastr. 257  
 Schulte-Oversohl, Johannes, Kupfer-  
 dreher Str. 130  
 \*Schultz, Gottfr., Kruppstr. 307a  
**Siekman, Emil, Bremsener**  
 Meisenburgstraße 27 F 4 16 79  
 Sprenger, Heinz., Weenenstr. 9  
 Steuermann, H., Printropfer Str. 446  
**Stratmann, Franz**  
 spez. auf Volkswagen,  
 Berliner Str. 176 F 7 65 03

Wahl, Friedr., Steeler Str. 164  
 Weber, Anton, Stoppenberger Str. 129  
 Weide in der, Rud., Bor, Aktienstr. 33  
 Weiss, H., Ste. Steeler Str. 457  
 \*Weltzien & Pattberg, Töpferstr. 113  
 Wenz, R., Töpferstr. 98  
 Werschitz, A., Baumstr. 18  
 Wessels, Jos, Brigittastr. 8  
 Wirtz, Albert, Kahrastr. 89  
 Wojak, Karl, Bor, Weidkamp 81a  
 Wolter, Fr., Velberter Str. 18

95

**Autosattlereien**

Bött, Wilh., Norbertstr. 39a  
 Broxtermann, Hans, Autosattlerel,  
 Polsterel, Polstermöbel, Steeler Str. 468  
 F 3 11 34  
 Kaldewelde, Wilh., Schmemannstr. 34  
 Melzer, H., Papestr. 32  
 Rütter, Josef, Schinkelstr. 41

97

**Autoscheiben**

\*Schäfer, F. W., Inh. D., Kruft, Anna-  
 straße 40

**\*W. Wollbrink**  
Autoscheiben - Glasischleiferei  
Spiegelbelegerei  
Reginenstr. 41 Ruf 79 18 84

100

**Autotransporte**

Basten, Franz, Rellinghauser Str. 233  
 Baumeister, Paul, Berliner Str. 63  
 Becker, Carl, Am Glockenberg 2  
 Belz, Fritz, Robert-Koch-Str. 1  
 Berretz, H., Billrothstr. 1  
 Bonner, Agnes, Hollestr. 82  
 Borchert, A., Gladbecker Str. 145b  
 Fernsprecher 3 24 09  
 Braems, Heinrich, Vöcklinghauser  
 Straße 29

**Wilhelm Brankamp**  
Spedition  
Mörkestr. 9 F 7 19 91

Brozy, Franz, Ückendorfer Str. 28  
 Clamer, Wilhelm, Am Lünink 48  
 Coburger, Gustav, Essener Str. 5  
 Danne, H., Helbingstr. 29  
 Danulls, K.-H., Im Beckmannsfeld 5  
**Depiereux, H., Autotransporte**  
 Frillendorfer Str. 150b F 2 33 62  
 Derenthal, Jos., Vöcklinghauser Str. 29  
 Dichte, Herm., Werrastr. 52  
 Didzoleit, Walter, Humboldtstr. 315  
**Dommermuth, Maria**  
 Fahrhauerstr. 46 F 29 06 93  
 Engels, Heinz., Moritzstr. 2  
 Ening, Heinz., Kohlen- u. Baustoff-  
 großhdlg., Franziskanerstr. 50 F . . . . .

\*Essener Ferntransport G.m.b.H., E.  
 Mathew, Raadter Str. 11  
 Evers, Josef, Zirkelstr. 7  
 Füh, Walter, Viehauser Berg 1

**Göllner, Gebr., gegr. 1904**  
 Luisenstr. 21 Fernsprecher 267 00  
 Goltowski, A., Walpurgisstr. 123  
 Grebe, Franz, Yorkstr. 16  
 \*Grefen Wilhelm & Co., Münchener  
 Str. 116  
 Grevendick, Heinz., Brehmstr. 17  
 Grevendick, Ludger, Grafenstr. 54-56  
 Groß, August, Am Parkfriedhof 83c  
 Groß, Josef, Kunstwerkerstr. 94  
 Haakshorst, H., Güternahverkehr,  
 Moltkestr. 73 F 3 79 83  
 Hagemann, J., Sartoriusstr. 2  
 Hahn, Emmy, Elisabethstr. 58  
 Happe, Waldem., Nedelmannstr. 9a  
**Hartmann, Juliane F 6 18 97**  
 Hirtleferstr. 61a  
 Harzheim, Heinrich, Wesselswerth 1  
 Heinemann, G., Herwarthstr. 1a  
 Helbing, Heinrich, Bochumer Str. 257  
 Hennig, Willy, Ottostr. 32a  
 Hensel, Heinz, Köln-Mindener Str. 127  
 Herkrath, W., Mülheimer Str. 22  
 Heß, H. G., Prinzenstr. 33  
 Heymann, Emil, Frillendorfer Str. 176  
 Hinkel, F., sen., Rellinghauser Str. 206  
 Hötte, Fr., Ste. Kaiser-Wilhelm-Str. 55  
 Hoffmann, E., Am krausen Bäumchen  
 Nr. 89  
 Hoffmann, P., Frohnhauser Str. 272  
 Hoffmann, Th., Friederikenstr. 6  
 Hückebrink, H., Witteringstr. 40/42  
 Jochheim, Josef, Mendener Str. 25

Kahlert, Otto, Siegfriedstr. 13  
 Kastner, Otto, Alfredstr. 102  
 \*Kaletsch, Reinh., Transport-Ges.  
 oHG., Schederhofstr. 63  
 Kircher, Alfred, Inselstr. 6  
 Klein, Wilhelm, Katzenbruchstr. 12  
 Klimper, Gustav, Gerhardtstr. 2  
 Knieling, E., Güternahverkehr, We.  
 In der Borbeck 20 F 4 90 31

Koch, Wilhelm, Steeler Str. 465  
 Koers, Corn., Siegfriedstr. 17  
 \*Kossler, Ernst, Grendbach 14  
 Künster, Gebr., Vöcklinghauser Str. 34  
 Kusch, Hans, Lazarettstr. F 22 29 74  
 Laumann, B., Rellinghauser Str. 258  
 Lawrenz, Aug., Scho. Gareisstr. 86  
 Leyendecker, W., Siemensstr. 4  
 Liepertz, Matth., Haus-Berge-Str. 210  
 Limbach, Karl, Eickenscheidter Fuhr  
 Nr. 144  
 \*Lindken, Heinrich, Bochumer Str. 210  
 Loosen, Franz, Blumenthalstr. 4  
 Maghon, M., Kaupenstr. 19 F 3 15 08  
 Maralte, Paul, Pettenkoferstr. 29  
 Meinrich, Andreas, Borbecker Str. 221A  
 Neitzert, H., Saarbrücker Str. 10  
 Neuwald, Bernh., Steeler Str. 607  
 Niehüser, E., Bochumer Str. 61  
 Oathold, Emil, Eppinghofer Str. 33  
 \*Over, Josef, Schornstr. 15  
 Peters, Willi, Kirchstr. 25  
 Philipsburg, A., Im Steeler Rott 14  
 Pottgießer, Wilh., Vogtel 14a  
 \*Rahn, Hermann, Kraftwagen-Spedi-  
 tion, Ste. Mettenstr. 30 F 5 02 07 u.  
 5 16 81  
 \*Rauch, Emil, Steeler Str. 452a  
 Raulf, Theod., Kruppstr. 311  
 Rautenberg, H., Witteringstr. 2  
 Reichert, Joh., Haeselerstr. 43  
 Rigol, P., Printropfer Str. 97  
 Rinke, Hans, Lohdickweg 6  
 Röhrig, Friedr., Brakeler Wald 17  
 Sandrock, F., Husmannhofstr. 53  
 \*Scheuten & Schütz, Kaisershofstr. 90  
 Schmitz, A., Waldthausenstr. 15  
 Schroer, Gustav, Ku, Byfanger Str. 85  
 Schütter, B., Bewertungstr. 17

**Schulte-Oversohl, Engelbert**  
 Interzonen-Fernverkehr  
 Wusthoffstr. 7 F 7 27 92  
 Simon, Josef, Sigambreweg 3  
 Spilles, Herm., Emscherstr. 119  
 Sprungmann, H., Byfanger Str. 44  
 Strathmann, Ernst, Emmastr. 29  
 Thomas, H., Borbecker Str. 86  
 Tobiaschus, E., Herthastr. 30  
 Topp, Heinz., Neckarstr. 18  
 Vierling, W. u. A., Drosselstr. 51  
 Völker, Josef, Nottebaumskamp 21  
 Voss, Christian, Glashüttenstr. 9  
 Voß, Hans, Flashhofstr. 7  
 Vossen, Karl, Düppelstr. 22,  
 F 22 21 77 Bottrop F 37 24  
 Wagner, K., Rellinghauser Str. 293

**Wabrodt, W., Autotransporte u. Koh-  
 lenhandlung, Burggrafenstr. 6 F 2 44 64**  
 Walter, Hans, Steeler Str. 436  
 Warm, Georg, Kasseler Str. 1  
 Weller, W., Guts-Muths-Weg 32  
 Weimann, Aug., Westfalenstr. 96  
 Wessel, Herm., Billrothstr. 6  
 Willuhn, Wilh., Steeler Str. 228  
 \*Witzler, Ph., Moltkestr. 4  
 \*Ziermann, Paul, Radhoffstr. 34

102

**Autoverleih**

**Auto-Verleih Seel, Ruf 7 85 10**  
 (an Selbstfahrer) Friederikenstr. 36  
 Driller, J., Klarastr. 57a  
 Juknischke, Wilhelm, Amixstr. 13  
 Körholz, Herbert, Wesselswerth 43a  
 Küppers, H., Auf der Litten 30  
 Meister, E., Mülheimer Str. 9/11  
 F 7 81 74  
**Rasper, Hans**  
 Kruppstr. Ecke Schwerinstr. F 7 56 08

103

**Autovermietung**

**Austen, Geschw.**  
 Taxen-Vermietung, Rheinische Str. 9  
 F 2 58 77 u. 3 72 12  
**Auto-Krell, KG. Fernspr. 2 30 05**  
 Leopoldstr. 15

1

**Auto-Küppers**  
Omnibusse, PKW mit und ohne Fahrer  
Auf der Litten 30 Ruf 2 58 63/2 74 21

2

**AUTO-SCHEUPS**  
(Ferd. Scheups)  
Omnibus-Betrieb-Clubwagen  
Personenautos u. Leichenautomobile  
Rüttenscheider Str. 159 F 7 24 75

Basteck, Ernst., Germaniastr. 239  
 Beerenbrock, Edm., Bochumer Str. 118  
 Belinsky, A., Uhlenkruggarten 8  
 Bongards, Elfr., Huffmannstr. 7  
 Buchen, Leo, Liebigstr. 78  
 Burgmer, J., Bochumer Str. 127  
 Cichos, Joh., Am krausen Bäumchen  
 Nr. 174  
 Clemens, Hubert, Ruhrtalstr. 34  
 Dickmann, Heinz., Schinkelstr. 45  
 Diesner, Ch., Brandenburger Str. 21

**Figge, A. & Sohn**  
 Taxen-Vermietung, Rheinische Str. 9  
 F 2 58 77, 3 72 12  
 Genter, Franz, Eickenscheidter Fuhr  
 Nr. 45  
 Gossens, Herm., Steeler Str. 319  
 Heldtmann, W., Meisenburgstr. 33  
 Heiermann, Willy, Bochumer Str. 74  
 Helm, Emil, Menzelstr. 18  
 Henk, Ludger, Hespertal 3  
 Kalmer, Wilh., Florastr. 13  
 Koch, Wilh., Altenessener Str. 222  
 Körholz, H., Wesselswerth 43a  
 Krug, Rudolf, Von-Einem-Str. 36  
 Kuyppers, W., Radhoffstr. 24  
 Lehnen, Josef, Wiesbadener Str. 38  
 Leineweber, Ferd., Kupferdreher-Str. 276  
 Lichter, Josef, Leipziger Str. 17  
 Luca, August, Alfredstr. 53 F 79 03 05  
 Lünig, Th., Klemensborn 100

3

**\*Franz Mattaus**  
Auto-Vermietung u. -Verleih  
Viehofer Str. 118 (Ecke Gertrudisstr.) F 2 56 34

Mellutat, Otto, Helonenstr. 84  
 F 6 04 89  
 Palm, Alfred, Kellerstr. 2  
 Plückthun, W., Moritzstr. 58  
**Reinemann, Wilh., F 4 11 27**  
 E.-Brod, Graf-Bernadotte-Str. 17  
 Ruhle, Alfred, Rellinghauser Str. 345  
 Schauenburg, Willi, Brückstr. 117  
 Scheups, Joh., Wwo., Eduard-Lucas-  
 Straße 30  
 Scheups, Josef, Wehmenkamp 8  
 Schmidt, Lorenz, Frankenstr. 278  
 Schmidt, L. jun., Wiedfeldstr. 52  
**Schmitz, Wilh., Autobetrieb**  
 Habichtstr. 14a F 4 29 94  
 Schmitz-Pfeiffer, Termeerhöfe 33  
 Schröder, Herm., Humboldtstr. 234  
 Schulz, Peter, Brellsort 51  
 Schumacher, H., Von-Seect-Str. 45  
**Schwarz, Hubert, Ruf 7 49 00**  
 Alfredstr. 104  
**Seim, Karl, gegr. 1928**  
 Frankenstr. 50 F 4 11 92  
 Siepmann, P., Waldthausenstr. 48  
 Siepmann, Wilhelmine, Taxibetrieb,  
 Morsehofstr. 12 F 22 26 65  
 Staubermann, A., Am Delmelsberg 79  
 Steinke, Kurt, Gemarkenstr. 41  
 Thomann, Fritz, Hammer Str. 1  
 Verfers, Otilie, Steeler Str. 319

105

**Autoversicherung**

**Auto - Haftpflicht - Kasko**  
**Heinrich Küppers**  
 Versicherungsverein der Kraftwagen-  
 besitzer AG, Berlin  
 Hauptgeschäftsstelle Nordrhein-Westfalen  
 Essen-Fril, Auf der Litten 30  
 Ruf 2 58 63, 2 74 21

106

**Autoverwertung**

Hartmann, Josef, Söllingstr. 110  
 Jost, Georg, Am Freistein 21/23  
**Knoche, Adolf, Kraftfahrzeuge**  
 u. Autoverwertung, Lüneburger Str. 3  
 F 7 62 14  
 \*Kurzels, Paul, Michaelstr. 33  
 Lachenicht, Walter, Waldthausenstr.  
 Nr. 35  
 Lillenthal, Franz-Walter, Dortmunder  
 Straße 321  
 Lillenthal, H., Kruppstr. 51

**Heinrich Naroska**  
Autoverwertung  
Gerlingstraße 56, Fernruf 3 12 85



109

**Autozubehör**

s. a. Auto-Ersatzteile

**Hersteller**

1

**\*Franz Cramer, Ing., G.m.b.H.**

Fach-Unternehmen für Anhänger-Kupplungen eigener Produktion  
Bor, Heegstraße 40 Fernruf 61008

Hermesen, Peter, Seibertstr. 8

**Großhandel**

**\*Auto-Bedarf Knoblauch**

Steeler Str. 110 F 2 58 33

\*Autobedarf Noel KG., Rüttenscheider Straße 78/80

**Auto-Bedarf Potthoff**

Hindenburgstr. 76-78 F 3 24 16/17

2

**Alfred Beckmann**

Auto-Zubehör - Auto-Bereifung

Altensessener Str. 212 Ruf 29 08 89

\*Haeger, Wilh., Kanonenbergstr. 29

Krossler, Friedrich

Autozubehör-Großhdg.,

Emilienstr. 82 F 7 32 74

\*Nostheide, H., Krawehlstr. 13

**Einzelhandel**

**\*Auto-Bedarf Nordmann**

Zweigertstr. 4 F 7 63 96

\*Manecke, I. H. & Co., Ruhrallee 304

**Handelsvertreter**

Scheve, Ernst, Autozubehör-Vertretg.

Papestr. 42 F 7 71 49

110

**Auto-Zylinderschleiferei**

s. a. Motorrad-Zylinderschleiferei

1

**Walter Kurz**

Autozylinder- und Kurbelwellenschleifereien

Frohnhauser Straße 280, F 764 22

2

**\*Walter Rudhart GmbH.**

Zylinder- und Kurbelwellenschleiferei

E.-West, Liebigstr. 24 F 7 65 51/52

3

**\*AUGUST STORK**

Kraftfahrzeugmotorenwerk G.m.b.H.

Essen-Kray, Dortmunder Str. 429 F 5 01 40

4

**\*Rudolf Wenz VDI**

Präzisionswerk für Verbrennungsmotoren

Deutz-Motorenvertrieb-Kundendienst

Töpferstr. 98 Ruf 2 75 47/48

111

**Azetylen**

Gesellschaft für Linde's

Eismaschinen AG.

Verkaufsstelle Essen-Dellwig

Klaumberbruch 95 - Ruf 6 15 51/52

Sauerstoff · Azetylen

Stickstoff · Argon

118

**Backofenbau**

1

**\*Wilhelm Droste**

Backofenbau

Bergebor, Zollstraße 156 F 6 09 30

2

**Josef Giering Dampf-Backofen-**

Baugeschäft

Dampfbacköfen, Königswinterer Tuff-

steinbacköfen-Sämtl. Ersatzteile a.Lager

Essen-West, Kl. Buschstr. 46 F 6 12 61

Hrohs, Willi, Hölsmannstr. 111

F 6 08 29

\*Witte, Erich, Milkdelle 15

120

**Badeanstalten**

s. a. Sauna-Bäder u. ganzseitige

Anzeige l. vorderen Anzeigenteil

**Heilbad Becker, (alle Kassen)**

Heilbäder-Massagen-Bestrahlungen

Unterwassermassagen-Fußpflege, Am

Westbahnhof 2 F 7 12 92

122

**Bäckereien**

s. a. Konditoreien

Aldick, Josef, We., Fischlaker Str. 54

Achenbach, Konrad, Bochumer Str.

Nr. 347

Achterberg, Gustav, Dorotheenstr. 25

Arntz, Paul, Engelbertstr. 29

Attelmann, Franz, Rel. Sartoriusstr. 23

Aufmann, Willi, We. Ruhrtalstr. 53

Bahrfeck, Hans, Wittkindstr. 44

Bartholomä, Ww., Körnerplatz 3

Baumann, Horst, Holsterhauser Str. 79

Bechler, Fritz, Viehofer Str. 153

Becker, A., Frin, Oberhauser Str. 75

Beckmann, Heiner, Viehofer Str. 25

Beckmann, Hans, Schelstr. 13

Beckmeier, Ww., Kr. Zur Beckhofe 14

Behler, Heiner, Lohmühlental 76

Beitelsmann, A., We. Schepenerweg 58

Berns, Peter, Ste. Bochumer Str. 319

Berressem, K., Rüttenscheider Str. 125

Bethan, Wilhelm, Ob. Klapperstr. 63

Beywl, Franz, Im Haferfeld 5

Bicker, Hans, Nockwinkel 99

Bierhaus, Fritz, Kr. Leithar Str. 14

Biesler, Bruno, Weidkamp 112

Blochhaus, Fritz, Ww., Ku, Hofstr. 3

Böhme, Ernst, Steubenstr. 67

Böhme, Richard, Wächterstr. 80

Bömer, Willi, Oberdorfstr. 35

Bohmert, H., Bor, Weidkamp 125

Boltendahl, Cl., Savignystr. 72

\*Bonnekamp, H., Bor, Zechenstr. 28

Borgmann, L., Bredeneyer Str. 107

Both, Alfred, Scho, Huestr. 145

Brächter, Alfred, Bocholder Str. 249

Brandhoff, Wilhelm, Heinrich-Sense-

Weg 17

Bräß, Karl G., Pelmanstr. 73

Bräß, Erben, Rüttenscheider Str. 59

Brecklinghaus, Theod., Kr. Marienstr.

Nr. 92

Brecklinghaus, Wilh., Wwe., Meybusch-

hof 46

Bredenbröker, Fritz, Katernberger

Straße 242

Breidenbach, O., Michaelstr. 8

Brennecke, A., Kastanienallee 104

Breul, Heinrich, We. Kellerstr. 74

Brimberg, H., Ste. Bochumer Str. 343

Brolch, Paul, Steeler Str. 68

Brücher, Otto, Dohmannskamp 1

Brühl, Willi, Steeler Str. 182

Bürken, Wilhelm, Adelpkampstr. 71

Büscher, Eugen, Unionstr. 45

Büscher, Johannes, Waterloostr. 74

Buiting, H., Kr. Rothhauser Straße 78

Buiting, Josef, Frin, Mühlhofen 90

Burgmann, Herrn., We. Grafenstr. 43

Dassel, Josef, III. Hagen 62

Deppe, Herm., Scho, Auf der Reihe 25

Derks, Johann, Ste. Buschstr. 55

Dickopf, Alfred, Hohlunderweg 56

\*Dinsing, Aug., Rellinghauser Str. 114

Dobihal, Anton, Steeler Str. 221

Doert, Wilhelm, Mattheyweg 50

Doorn van, H., Scho, Bonifaciusstr. 42

Dornebeck, Wilhelm, Luisenstr. 16

Dürmann, Hans, Bredeneyer Str. 91

Dürschmidt, Christian, Honnschaften-

straße 25

Dunke, Heinrich, Ste. Märkische Str. 82

Dunker, Aug., Rüttenscheider Str. 309

Eicker, Karl-Heinz, Altensessener

Straße 589

Eimeren, van, A., Kruppstr. 367

Engel, Theodor, Zölestinstr. 19

Ernsting, Alfons, Annastr. 61

Esders, Rudolf, Prosperstr. 87

Eumann, Hans, Ernestinenstr. 35

Falkenberg, Alfred, Berz-lusstr. 37

Fatz, Leonhard, Eltingstr. 35

Fauth, Walter, Krayer Str. 93a

Felderhoff, Ernst, Kupferdreher Str.

Nr. 218

Felderhoff, W., Heis, Bahnhofstr. 88

Feldmann, J., Scho, Auf der Reihe 52

Feuser, Heiner, We. Bungertstr. 37

Finke, Franz, Westfalenstr. 294

Fischer, Hubert, We. Huffmannstr. 35

Flammer, Karl, Mühlheimer Str. 73

Fleckhaus, Arnold, Viehauser Berg 6

**Flick, Aug., Großbäckerei**

Alfredstr. 11 F 2 69 33

Friese, Karl, Rüttenscheider Str. 47

Frisch, Ludwig, Borbecker Str. 81

Füllbier, Ewald, Sto, Lökeweg 70

Füch, Wilhelm, Dellmannstr. 19

Funke-Kaiser, H., Del, Kraienbruch 175

Gallinger, Josef, Friedrich-Ebert-

Straße 41

Gewiese, Ernst, Joseph-Lenné-Str. 3

Glettenberg, Johann, Dilldorfer Str. 32

Görtz, Theod., Planckstr. 87

Gottschalk, Bruno, Onckenstr. 70

Gräler, Hans, Bewegungstr. 47

Gräler, Paul, Überuhrstr. 465

Graute, Gregor, Heiner-Strunk-Str. 15

F 0 10 39

Grewer, August, Sto, Essener Str. 24

Groote, Wilhelm, Steeler Str. 463

\*Großbäckerei Th. Schölwer, Kaiser-

Wilh.-Str. 23

Haase, Anton, Weidkamp 35

Hähnel, Waldemar, Ste, Ruhrstr. 17

Haferkamp, August, Leipziger Str. 85

Hagedorn, Otto, Joachimstr. 18

Hamacher, Hugo, Heinickestr. 67

Hammann, Ferd., Forstmannstr. 3

Hasse, Eduard, Von-der-Tann-Str. 45

Haurand, Arthur, Liebigstr. 89

Haurand, Ernst, Paulinenstr. 5

Hautkappe, Bernh., Beisingstr. 12

Hegemann, F., Bbor, Bottroper Str. 244

Heimbach, H., Wwe., Fürstbittlin-

straße 3

Hemling, Josef, Stoppenberger Str. 35

Henneke, W., Ste, Henglerstr. 61

Henneken, J., Wwe., Vogelhelmer Str.

Nr. 127

Hennes, Wilh., Kat, Hanielstr. 43

Herbold, Alfred, Kl. Hammerstr. 13

Hergenhahn, Josef, Klarstr. 23

Herkel, Josef, Grillostr. 6

Herrenbrück, A., We, Volberter Str. 52

Herzwarum, Fr., Ste, Bochumer Str. 310

Hesper, Johannes, Allerstr. 1

Hesse, Franz, Del, Hans-Hori-Str. 69

Hesselmann, Felix, Alt, Karlstr. 83

Heweling, Gottfr., Griepenstr. 68

Heyer, Wilh., Bor, Borbecker Str. 162

Heymink, Josef, Nobermannshude 14

Hinse, Heinrich, Palmbuschweg 54

Höbel, Josef, Sto, Am Freistein 150

Höing, Josef, Rel, Frankenstr. 168

Höing, Wilhelm, Rel, Frankenstr. 53

Hollubeck, August, Meisenburgstr. 41

Holtappels, Ww., Matthlastr. 4

Holtkamp, B., Friederikenstr. 29

Holtkamp, J., Rüttenscheider Str. 241

Holtkamp, Josef, Kahrstr. 62

Hostenkamp, W., Busehofstr. 35

Hoven, Hermann, Frintroper Str. 340

Hüsgen, E., We, Pastorsacker 37

Hüttelmann, Heinz, Kraberstr. 36

Imkamp, Hans, Busehofstr. 19

Imkamp, Theodor, Mühlheimer Str. 86

Jänsch, H., Altendorfer Str. 430

Johannisbauer, Johann, Holsterhauser

Straße 121

Joost, W., Ku, Nierenhofer Str. 19

Jütting, W., Rüttenscheider Str. 205

Kalthoff, Heiner, Lenbachstr. 3

Kalthoff, W., Mühlheimer Str. 27

Kappert, Josef, Kupferdreher Str. 69

Kathol, Josef, Keplerstr. 65

Kellermann, Rudolf, Kray, Joachim-

Wenning, Hubert, Frintroper Str. 3  
 Wertges, Rudolf, We, Propsteistr. 38  
 Wessels, Hermann, Tegelstr. 45  
 Wichmann, Alfons, Hammacherstr. 34  
 Wick, Emil, Söllingstr. 119  
 Wiebringhaus, H., Frintroper Str. 453  
 Wierling, H., Heis, Heisinger Str. 490  
 Wiese, Friedrich, Kat, Querstr. 6  
 Winfried, Leni, Bottroper Str. 518  
 Winkelmann, Peter, Kirchstr. 27  
 Wintershoff, Alfred, Stoppenberger  
 Straße 41  
 Wippich, Alois, Frin, Höhenweg 67  
 Wirth, Friedr., Sto, Große Leining 25  
 Wolf, Josef, Ruhrbruchhof 2  
 Wortberg, W., Martin-Luther-Str. 117  
 Zeller, Ally, Bellinghauser Str. 180  
 Ziegler, Hermann, Baader Str. 36  
 Zimmermann, Willi, Frohnhauser Str.  
 Nr. 418  
 Zobel, Karl, Ste, Augenerstr. 3  
 Zoller, Wilh., Steeler Str. 177

123

**Bäckerei-  
u. Konditoreibedarf**

*Großhandel*

Anders & Huhn, Essener Mehlhan-  
 delsges., Siepenstr. 26 F 2 64 57  
 \*Bäcker- u. Konditoren-Einkauf  
 e GmbH., Gerswidastr. 30-34

1

**Theodor Beckers**

— Gegr. 1879 —

**Hefe und Bäckereibedarf**

Essen-Werden, Fischlaker Str. 25  
 Ruf 4 90 86

2

**\*CLEMENS CREMER**

Inh.: Bernd von Ophoven  
 Handelsfette und Bäckereibedarf  
 Ste, Paßstr. 15 Fernruf 5 08 41

3

**\*Albin Hohmann**

Bäckerei- und Konditoreibedarf  
 Maschinen und Geräte  
 Bornstr. 19, Gerlingstr. 10 F 2 62 66

\*IHAC, Import- u. Handels-Compag-  
 nie GmbH., Meisenburgstr. 259  
 \*Mesana-Bäckhilfsmittel, Th. Meinholtz  
 Manteuffelstr. 15

4

**\*Fritz Peine KG.**

Seit 1902 Bäckerei- und Konditoren-  
 bedarfs-Großhandel  
 Maschinen und Geräte  
 Gutenbergstr. 45 F 3 11 18/19

5

**\*Theodor Rieping**

Bäckereibedarf u. Hefe  
 Kray, Riddersholstr. 4-8 Ruf 5 06 66

6

**\*Albert Risack**

Inh.: Franz Schulte  
 Kordulastraße 9 Ruf 7 85 36

7

**\*Victor Roelen**

Dauermilch-Erzeugnisse  
 Essen, Meisenburgstr. 239  
 Fernsprecher 7 78 54

*Großhandelsvertreter*

\*Lachnitt, W., Stifmühlenbrink 42  
*Handelsvertreter*  
 Hülshoff, J., Von-der-Tann-Str. 45  
 Reichert, Willi, Oberschlesienstr. 23

124

**Bäckereimaschinen  
u. Konditoreimaschinen**

Becker, A., Haus-Berge-Str. 137-139

1

**\*Wilhelm Dedy**

Maschinen, Geräte und techn. Bedarf  
 Stadtw., Eginhardhöhe 38, F 4 26 39

**Feldbrücke, Bäckereimaschinen**

Alfredquelle 5 F 2 44 14

2

**\*Albin Hohmann**

Bezirksvertretung der  
 Diosna-Knetmaschinen und  
 Herbst-Sahnekompressoren  
 Mussana-Schlagsahne-Spender  
 Bornstr. 19, Gerlingstr. 10 F 2 62 66

3

**\*Fritz Peine KG.**

Gutenbergstr. 45 F 3 11 18/19

\*Risack, A., Kordulastr. 9

126

**Bagger**

s. a. Bagger-Vermietung

1

**DEMAG**

**BAGGERFABRIK G.M.B.H.**  
 Ingenieurbüro Essen  
 Am Waldhauspark 1 - Ruf 2 05 41  
 Bagger und Krane auf Raupen,  
 Luftreifen und LKW,  
 sowie auf Schienenunterwagen

2

**\*Dolberg - Glaser & Pflaum**

G.m.b.H.  
 Industrie- und Feldbahnen  
 Baumaschinen und Baugeräte  
 Ostfeldstr. 7 Ruf 2 13 61

\*Elias, J. u. E., Gebr., oHG., An der  
 Ziegelei 1

3

**Emil Kampmann**

Baggerbetrieb  
 Bagger - Planierdraupen  
 Ausführung sämtl. Erdarbeiten  
 Rütterscheider Str. 242 Ruf 4 63 30

4

**\*Heinz Kopsch KG.**

Bagger-Planierdraupen-Vermietung  
 Kaiserstraße 29 Ruf 3 79 82

5

**MEYER-BOTHLING**

Bagger — Lastwagen — Anhänger  
 Schinkelstraße 55 Ruf 22 26 10

\*Schöndeling, F., GmbH., Graf-Spee-  
 Straße 9

\*Traba Transport u. Baggerel GmbH.  
 Bottroper Str. 331a

127

**Bagger-Vermietung**

1

**Emil Kampmann**

Vermietung:  
 Bagger - Planierdraupen -  
 Förderbänder - Baumaschinen  
 Rütterscheider Str. 242 Ruf 4 63 30

129

**Bandagisten**

Bach, Johann, Germaniastr. 267  
 Luttermann, W., Lazarettstr. 4

1

**\*Sanitätshaus Haase**

Essen, Rütterscheider Str. 61  
 Fernsprecher 7 46 28

**\*Sanitätshaus L. Roeser**

Kapuzinergasse 2 F 3 24 54/55  
 Scharmann, Heinz, Im Kirchspiel  
 Nr. 18—20

Suberg, E., Sanitätshaus,  
 Rütterscheider Str. 85. F 7 49 21

131

**Banken**

s. a. Sparkassen

1

**\*BANK FÜR GEMEINWIRTSCHAFT  
NORDRHEIN-WESTFALEN AG.**

Niederlassung Essen

Lindenallee Ecke Maxstraße 1  
 Fernsprecher 2 12 91  
 Drahtanschrift: BANKWIRTSCHAFT  
 Postscheckkonto: Essen 84 58

2

**Bankhaus**

Burgardt & Bröckelschen  
 Vertretung Essen  
 Huyssenallee 54/56 Ruf 2 50 51/52/53

3

**\*BURKHARDT & Co.  
BANKHAUS**

Essen, Lindenallee 7/9

Fernsprecher 2 14 01  
 Fernschreiber 0857 850  
 Fernschreiber Dev. Abt.: 0857 709  
 Fernschreiber Kor. Abt.: 0857 855

Telegrammadresse Burkbank  
 Postscheckkonto Essen Nr. 10  
 Postschließfach 1

4

**\*COMMERZBANK  
BANKVEREIN**

AKTIENGESELLSCHAFT

IN ESSEN

Lindenallee 21—23  
 Fernsprecher 2 17 81  
 Fernschreiber 0857 829, 0857 782  
 Postscheckkonto Essen 2 00 50

**Depositenkasse**

Essen - Rütterscheid  
 Rütterscheider Str. 93  
 (Ecke Klaraplatz) Ruf 79 14 41/42

5

**DEUTSCHE BANK**

AKTIENGESELLSCHAFT

FILIALE ESSEN

Lindenallee 29-41 Fernsprecher 2 16 41  
 Postscheckkonto Essen 20 00

**Depositenkassen:**

E.-Aitenssen  
 Aitenssener Straße 388  
 Fernsprecher 29 23 34

E.-Borbeck  
 Borbecker Str. 122  
 Fernsprecher 6 05 53

E.-Rütterscheid  
 Zweigerstraße 1  
 Fernsprecher 7 10 54

E.-Steele  
 Kaiser-Otto-Platz 8  
 Fernsprecher 5 10 92

Städt. Schlachthof:  
 Stoppenberger Str. 64  
 Fernsprecher 3 29 41

6

**\*Deutsche  
Bau- und Bodenbank**

Aktiengesellschaft  
 Zweigniederlassung Essen  
 Huyssenallee 48 F 2 11 41  
 Fernschreiber 0372 667

Deutsche Pfandbriefanstalt, Theater-  
 platz 8

\*Deutsche Verkehrs-Kredit-Bank AG.,  
 Lindenallee 47

7



**DRESDNER BANK**

in Essen  
 ESSEN, Lindenallee 4  
 Fernsprecher 2 09 81  
 Depositionskasse:  
 Essen-Kupferdreh  
 Kupferdreh Str. 161  
 Fernsprecher 4 88 57 / 58

8

**\*Eisenbahn-Spar- u. Darlehnskasse  
Essen eGmbH**

Kruppstr. 39 Fernsprecher 3 23 25

\*Gossenberg, Carl, Chr. & Co.,  
 Lindenallee 47 F 3 82 44/45

9

**KUNDENKREDITBANK**

Kommanditgesellschaft auf Aktien  
 Zweigstelle Essen  
 Kettwiger Straße 27 II  
 gegenüber der Lichtburg  
 Ruf 2 34 41 \*  
 Montag bis Freitag 8.00 bis 17.00 Uhr  
 Samstag 8.00 bis 16.00 Uhr

\*Lambrecht, Math., Semperstr. 38

10

**\*NATIONAL-BANK**

Aktiengesellschaft  
 Essen, Theaterplatz 8  
 Fernsprecher 2 14 31  
 Fernschreiber 0857 864  
 Schließfach 644  
 Postscheckkonto Essen 16400  
 Depositenkasse:  
 Essen-Borbeck  
 Hülsmannstraße 1 F 6 25 44

\*Schlett, Fritz, Maxstraße 1

11

**STADTSPARKASSE  
ESSEN**

Rathenaustr. 4 F 2 16 61  
 Fernschreiber 0 857 561

\*Volksbank Essen, Akazienallee 2

12

**\*Volksbank Werden**

e. G. m. b. H.  
Essen-Werden, Brückstraße 34  
Essen-Heidhausen, Am Schwarzen 30

\*Waldhausen & Co., K.G., Akazien-  
allee 53

13

**\*WAREN-KREDIT**

G. m. b. H.  
Teilzahlungsbank  
Ecke Theaterplatz und I. Hagen  
neben der Nationalbank  
Ruf \* 2 66 47

WKV Warenkredit-Verkehrsbank  
GmbH., Kibbelstr. 10

133

**Bau- u. Möbelbeschläge**

Großhandel

\*Blümling, Heinrich,  
Viehofer Platz 8 F 2 45 51/52  
\*Denkhaus, Herm., Huyssenallee 66  
\*Fohrmann & Pfennig, Friederikenstr. 32  
\*Holbeck, Leo, KG,  
Rüttenscheider Str. 171 F 7 48 84

1

**Friedr. Meinrich**

EISEN-MEINRICH  
Annastraße 63-65 Telefon 7 27 73

\*Müller, Walter, Eisenwaren  
Beschläge, Werkzeuge, Dekorationsart.  
Am Westbahnhof 2 F 7 11 61  
Ottens, Fr., Steeler Str. 216

Einzelhandel

2

**\*Dellbrügger + Klingen**

Haus am Viehofer Tor  
F 2 09 41

\*Hohlmann, Heinrich K.G.  
Viehofer Str. 32 F 2 64 54/55

\*Holbeck, Leo, KG,  
Rüttenscheider Str. 171 F 7 48 84  
\*Körmeier, Gebr., Söllingstr. 34  
\*Krämer, M. & W., Rüttenscheider  
Straße 82

3

**Miethe & Kalvelage**

Lindenallee 74 Ruf 3 79 72 u. 3 09 31

4

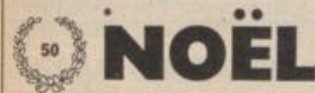

Kettwiger Str. 36 (Lichtburg) F 2 32 06

Pipping, G., Ripshorster Str. 70

Handelsvertreter

\*Finkentey, Emil, Leveringstr. 3  
Hohendahl, Ernst, Werkvertreter, Bau-  
beschläge-Eisenw.-Ruhrallee F 3 28 48  
\*Wolff, Curt, Angenerstr. 98

134

**Bauaustrocknung**

\*Plastol-Chemie G.m.b.H.  
Fußböden - Anstrich  
Spachtelböden (Fußböden) Anstrich  
Frintroper Str. 235 F 6 17 83

135

**Baubedarf**

Düppe, Th., Neckarstr. 33  
\*Gärtner, Fritz, Susannastr. 31

**E. HANKE**  
Großhandel in Baubedarf  
Bauerschuttmittel  
Bäuminghausstr. 11 F 29 03 34

Schwarz, Killian, Steeler Str. 84

137

**Bauberatung**

138

**Baugenossenschaften**

s. Wohnungs- u. Siedlungsunternehmen

140

**Baugeräte**

Hersteller

Lang, P. & Co.  
Spez. Teermaschinen  
Wüstenhöferstr. 205 F 6 14 14

Großhandel

\*Bangardt, Hans, Steinstr. 36  
1

**Wilhelm FIGGE Essen**

Bauartikel-Großhandlung  
Söllingstr. 72/76 Fernruf Nr. 2 60 54\*  
Baugeräte - Bauwerkzeuge  
Drahterzeugnisse  
Kanalisationsartikel  
Kellerfenster „GIFEGA“  
Original Rippenstreckmetall

Fink, Paul, Inh.: Kurt Lalk  
Isenbergstr. 20 F 7 29 37, 7 39 11

2

**Rudolf Grewing**

Baugeräte - Baumaschinen  
An St. Albertus Magnus 39 F 2 71 74  
Betr. u. Büro Gelsenkirchen F 2 40 11 u. 2 56 39

3

**\*ALFRED HONNËTE**

Rellinghauser Str. 10-14 Ruf 2 18 81

4

**Tornado**

BOLZENSETZER

General-Vertreter und Auslieferungslager der  
TORNADO-RAMSETZ GMBH. & CO.  
Lintorf

Heinr. RUDOLF Essen  
Klarastr. 46 Ruf 7 73 36

Handelsvertreter

Borgmann, Willi  
Immestr. 41 F 3 82 82

146

**Bauglaserei**

s. a. Glasereien

Hoffmann, Wilh., Markgrafenstr. 30

147

**Bauklempnereien**

s. a. Klempner und Installateure  
Becker, Aug., Lazarettstr. 28-30  
Butho, Adele, Süderichstr. 39  
Jürgens, Ernst, Steinstr. 12  
Minwegen, Lorenz, Kruppstr. 189  
F 7 31 94  
Pflaster, H., Paulstr. 9  
Schnell, J., Haardstr. 47

148

**Baumaschinen**

s. a. Baumaschinen-Vermietung

1

**Bischoff K.-G.**

Baumaschinen - Feldbahnen  
Niederlassung Essen, Virchowstr. 50 F 7 89 60

2

**\*Dolberg - Glaser & Pflaum**

G. m. b. H.  
Industrie- und Feldbahnen  
Baumaschinen und Baugeräte  
Ostfeldstr. 7 Ruf 2 13 61

Grewing, R., Baumaschinen  
An St. Albertus Magnus 39 F 2 71 74  
Betr. u. Büro:  
Gelsenkirchen 2 40 11 u. 2 56 39

3

**BAUMASCHINEN  
KLINGER K.G. WERK ESSEN**

Zweigniederlassung der Klinger KG.  
Maschinen und Apparatebau  
Wiesbaden

ESSEN-ALTENESEN  
Verwaltung: Karlstr. 12b  
Ruf Sa.-Nr. 29 21 57

\*Kopsch, Heinz, KG.  
Baumaschinen-Vermietung  
Kaiserstr. 29 F 3 79 82

4

**ALBERT MEUTER**

Baumaschinen  
Feld- und Industriebahnen  
Klarastraße 17 Fernruf 7 39 98

5

**\*CARL MICHEL**

Baumaschinen - Ersatzteile

E.-Steele, Henglerstr. 55/59 F 5 16 51/52

6

Rummel u. Witte o.H.G., Virchowstr. 40  
PEINER-TURMDREHKRANE:  
Verkauf- und Kundendienst  
Schalungsträger und Schalungseräte  
Vertrieb und Vermietung  
Schalungstafeln, verschiedene Baugeräte  
Ruf. Büro: 7 35 26, Ruf Lager: 5 13 82

149

**Baumaschinen-  
Vermietung**

\*Carl Michel K. G.  
Baumaschinen - Vermietung  
Steele, Henglerstraße 55-59  
Ruf 5 16 53

150

**Baumaterialien**

s. Baustoffe

151

**Baumeister**

Frankenstein, H., Ittenbachstr. 6  
Seeler, A., Wesselswerth 22

153

**Baumschulen**

Barkhoff, H., Henriclstr. 45  
F 3 11 07

1

H. A. Dicke

Essen, Am Parkfriedhof 27b  
Fernsprecher 2 56 21

2

**\*Konrad Fabritzus**

Baumschule  
Heislingen, Heisinger Str. 357a F 4 34 54  
Marl, Breite Str. 39 F 57 08

\*Krämer, Hrch., Üb., Klapperstr. 64  
F 5 15 54/55

154

**Bauschlossereien**

s. a. Schlossereien

Biergann, J., Katzenbruchstr. 2  
\*Dellmann, Julius Nachf. oHG.,  
Bahnhofstr. 19

Jacob, A., Lazarettstr. 13 F 2 53 81  
Eisenkonstruktionen, gegr. 1925

\*Meese, Fr., Essen-Borbeck  
Altendorfer Str. 474-478 F 60551/52

Neldert, H., Altenessener Str. 346  
\*Regeniter & Sohn, Werrastr. 12  
Stute, A., Helunderweg 52 F 4 14 72

Tröschel & Schmitt  
Münchener Str. F 7 75 81  
Wachholder, O., Viehofer Str. 90  
F 3 27 31

157

**Bausparkassen**

1

**Badenia Bausparkasse  
G.m.b.H.**

Gen. Vertr. Bau-Ing. Kaszemeck  
Hindenburgstr. 15 Ruf 3 12 01

2

**Bausparkasse  
der Rheinprovinz**

Bezirksleitung Essen:  
Kapuzinergasse 8  
(Sparkassengebäude) Zimmer 406  
Ruf 3 26 74

Bausparkasse GdF Wüstenrot, Ca-  
millo-Sitte-Platz 9

3

**Bausparkasse Heimbau AG.**

Gen.-Vertretung Industriebez.  
Gemarkenstr. 76 F 7 37 01

4



Vertretung Essen  
Klarastraße 1/3 Ruf 7 13 66

Leonberger Bausparkasse, Sundern-  
holz 126

5

**Neue Heimstatt****Bauspar - Aktien - Gesellschaft**

Bezirksdirektion Essen  
Rüttenscheider Straße 30/34  
Fernsprecher 7 31 54

158

**Baustoffe**

Hersteller

\*Deutsche Siporex GmbH., Gärtner-  
straße 42

1

**\*MÖRTELWERK ESSEN**

Barthel & Co.  
Kommandit-Gesellschaft Essen  
Schederhofstr. 105 Ruf: 2 30 25 u. 3 22 53  
Nach Dienstschluss Ruf: 7 67 54

\*Stahl- u. Spannbeton GmbH.  
Stadthafen Ruf Sa.-Nr. 29 22 41/42  
Teuscher, Georg, Flurstr. 100

Großhandel

Adler, Max & Co., Bismarckstr. 9

2

**\*Aretz & Co. KG.**

Baustoffgroßhandlung  
Fliesen und Marmor  
Herkulesstr. 52 F 3 89 57/58/59

## BAUBERG

Special-Baustoffe „Eternit“  
Bismarckstr. 69 F 7 23 10

\*Baustoff-Lager GmbH., Dahlhauser  
Straße 69

\*Baustoff-Vertrieb, Handeiges. f.  
Straßenbaustoffe mbH.  
Rütterscheider Str. 66

\*Biazeck, W. u. H.

E.-West, Haskenstr. 7 F 6 03 02

\*Blessinger, K., Wesselswerth 24

Werdener Holz- u. Baustoffgroßhdg.

Hedw. Bothe Velberter Str. 88 F 40552

Bruckl, Bernh., Hövelstr. 14

Buchholz & Nottebaum, Heckstr. 92

\*Conzen, H., Marthastr. 4

Daugardt, Arthur, Boeholder Str. 10

3

\*Daalen & Diederichs K.G.

Baustoffgroßhandel  
Busehofstr. 80, Ruf 7 61 84 u. 7 65 01

4

\*Essener Kohlenkontor

G m b H.

Sämtliche Baustoffe

Herkulesstr. 1-5 Ruf Sa.-Nr. 2 15 51

\*Fallier & Hoffmann, Schuldenweg 3a

5

\*Feuerhake & Schulze

Inhaber

**Walter Bickel**

Baustoffgroßhandel

Essen-Altenessen

Hövelstraße 10-12, 16-18

Telefon 29 04 57/58

\*Freund, Peter, oHG., Baustoffe,

Klinker, Rütterscheider Str. 180

Fernsprecher 4 32 85

Gottschalk, Heinr., Kaiserstr. 68

6

\*Jean Greiss

Baustoff-Großhandel

Essen, Dammannstr. 60 F 2 62 25

\*Hack, E., Kupferdreher Str. 156

\*Hagemann, A., Franziskastr. 21

7

Franz Haniel & Cie.

G. m. b. H.

Duisburg-Ruhrort

Baustoffabteilung Essen

Gildenplatz, Heroldhaus F 3 97 07

Hausmann, Hermann

Borb, Borbecker Str. 198 F 6 19 57

Heinz, Edmund, Fasanenstr. 22

8

**Herfeldt & Co.**

Baustoffe

Industriesande

Emmastraße 63

Ruf 7 45 57/58

\*Herzmann & Welter, Daimlerstr. 7

\*Hilgers & Schürmann GmbH,

Krayer Str. 220

Hohmann, Joh., GbR.

Baustoffe-Kohlen, Helenenstr. 80

F 6 08 26

\*Jäger, O., Nachf. R. Bovensiepen

Kupferdreher Str. 140 F 4 84 26

9

**Johann Jügel**

Transporte — Baustoffe

Busehofstr. 80 Ruf 7 65 01

10

\*Kanalspeditions- und  
Handelsgesellschaft m.b.H.

Weg zur Platte 28 Ruf 4 52 53

Verladestelle:

Essen-Stadthafen Ruf 3 73 17

11

**\*Kircher & Osterhoff**

Baustoffgroßhandel

Plattierungen

Herthastr. 34, Fernspr. 4 42 54

\*Knappmann & Sonntag, Armstr. 4

\*Koch, Günter, Dinnendahlstr. 83

Kölbl, J., Lohmühlental 38

\*Kriings, L., Ste. Kaiser-Wilh.-Str. 20

\*Kruh & Sohn, Wilh., Gerichtsstr. 12

\*Küppers & Slowick, Hachestr. 48

\*Kutscheldt, Joh., Hatzper Str. 203

\*Langhoff, Alfred, KG., Meisenburg-

straße 74

\*Maas, Hermann, E.-Bredeneu

Grashofstr. 101 F 4 14 90

Massenberg, A., Ste. Horster Str. 24

12

\*Mörtelwerk EMSCHER K.G.

Schwutke &amp; Co.

Dellw. Rauchstraße 50 Ruf 6 11 51

Mohr, Heinz, Allerstr. 1

13

\*Wilhelm Quensell

Inh. Hermann Braukmann

Schlenhofstr. 47a

Fernsprecher 3 29 22/23

14



**Carl Risch GmbH & Co.**

Hochofenschlackenbrechanlagen

Haldenabbau

Rheinkies- und Sandbaggerer

AM RUHRSTEIN 37 · F 4 25 54-56

\*Risse Braun & Co., Paulinenstr. 105

15

\*H. Rottmann & Co. GmbH.

BAUSTOFF-GROSSHANDLUNG

Essen, Walpurgisstr. 3 F 7 22 51

16

**Alfred Rudolph**

Baustoffgroßhandel

Industrievertretungen

Essen, Cranachstr. 49

Ruf: Nr. 7 52 54/55

\*Schalk, Franz & Sohn

Bor. Brausewindhang 99 F 6 14 73

Schirmacher, K., Segerothstr. 53

Schlenkhoff, Heinrich, GmbH., Ga-

belsbergerstr. 21 F 2 57 97 u. 3 74 74

Schillingmann & Co., Gemarkenstr. 6

\*Schöndeling, Friedrich

E.-Bred, Graf-Spee-Str. 9 F 4 22 98

\*Schorn, A., Altendorfer Str. 555

\*Schulte-Holtey, P., GmbH.

Baustoffe - Kohlen - Koks - Heizöle

Rütterscheider Platz 3 F 7 60 51-54

Schulze, Karl

Baustoffe - Kohlen - Transporte

Camphausenstr. 39-43 F 7 37 27

Sixt, Betty, Boeholder Str. 35

17

\*A. Sommer & Co. KG.

Holz und Baustoffe

Altendorfer Str. 420a · Tel. 6 17 51/52

PLEWA - Lager u. Büro

Weidkamp 60 · Tel. 6 22 48

\*Stephan, Theodor, KG., Rütten-

scheider Str. 84

Stöbener, Leo, Landwehr 28

\*Teckenrup, Hermann, Alt. Wicking-

straße 5-35

18

\*Georg Teuscher Baumeister

Baustoffgroßhandel u. Betonwerk

E.-Borbeck, Fuirstr. 100 Ruf 6 16 26

19

\*W. THANSCHIEDT & CO. GmbH

Baustoffe - Kohlen - chem. Bautenschutz

Fliesenfachgeschäft

Eleonorastr. 40 Fernsprecher 2 39 95

20

\*ERICH WARM

Baustoffe · Kohlen · Mineralöle

Bottroper Straße 331 a Ruf 6 12 54/55

\*Weber, Hermann

Kupferdreher Str. 33 F 4 88 16

Wehling, Fr., Weidkamp 170

21

\*Ferd. Weismüller GmbH

Baustoffgroßhandel

Wegebaustoffe

Lager: Lierfeldstr. 43 F 29 07 57

22

\*Heinrich Weissbecker & Co.

Ziegel- u. Klinkersteine

Essen-Bredeneu, Am Ruhrstein 16

Fernsprecher 4 31 54/55

\*Westdeutscher Baubedarf G.m.b.H.

Bismarckstr. 63-65

23

\*Hch. Weymann

Baustoffgroßhandel

Kruppstraße 227 F 7 53 51

Handelsvertreter

Dyckerhoff, D., Dr., Baustoff-Indu-

strievertretungen, Graf-Bernadotte-

Str. 20 F 4 60 20 u. 4 62 22

159

Baufenschutz

\*Joschi-Spezialbetrieb, Inh.: J.

Schierling Nachf. Gelsenkirchener

Straße 69 F 22 28 97

160

Baufenschutzmittel

Hersteller

\*Mogat-Werke Ad. Böving GmbH.

E.-Bborb., Carolus-Magnus-Str. 16

F 6 10 05

\*Prodit-Vertrieb Müller & Co. KG.,

Steinberg 5

Sika Baufenschutz-Erzeugnisse

Hans Meier, Dipl.-Volkswirt

Büro u. Lager: Lönsberg 21 F 5 03 01

**WOERMANN**

G E M E I N S C H A F T

Maxstraße 9-11

Ruf 2 40 44 FS 0857 581

Großhandel

Hanke, E., Bäuminghausstr. 11

F 29 03 34

Killmer, E., Morshofstr. 14 F 2 76 13

161

Bauunternehmen

Abel, Jos., Kanzelweg 22

Adamek, Konrad, Karolingerstr. 38

1

\*Ambrosch & Zabel

Hoch-, Tief- u. Eisenbetonbau G.m.b.H.

Schubertstr. 8 Ruf 3 77 66

Artz, Johann, Postreitweg 154

\*Aasmies, M., Tersteegenweg 6

2

\*Bachem & Buschmeyer

Hoch- u. Tiefbau, Zimmerei u. Schreineri

E.-Werden, Im Löwental 191, F 4 98 73

\*Ballhausen, Franz, Gemarkenstr. 118

Balluff, Joh., Besselstr. 14-18

3

**Rudolf Bartushek**

Hoch-, Tiefbau, Eisenbetonbau

E.-West, Heinrich-Strunk-Str. 7 F 6 01 26

Bauer, Josef, Im stillen Winkel 10

\*Bauunternehmung Fritz Kamplair

KG, Langenbrahmstr. 27

\*Bauunternehmung Karl Kraus KG,

Inh. Dipl.-Ing. W. Kraus, Alfredstr.

Nr. 190

4

\*BAUWEST

Niederlassung Essen

der BAUBOAG Bau- und Boden

Aktiengesellschaft

Hoch-, Tief-, Stahlbetonbau

und Bergbau

Rütterscheider Str. 93 F 7 10 51-53

Becker, E., Cornellastr. 12

\*Becker, Fritz, Bauges. m. b. H.

Alt, Bischoffstr. 13 F 29 02 54/55.

Becker, Josef, Einigkeitstr. 48

\*Behrendt & Schug, Güterbahnhof

Borbeck

5

Heinrich Bergfort

Hoch- und Tiefbau

Bagger-Arbeiten

E.-Katernberg, Viktoriastraße 38c F 29 02 67

\*Berkermann, Gust., Eisenbetonbau

GmbH, Jennerstr. 10. F 7 45 96

\*Beton- u. Tiefbau GmbH, Voßbusch 1

6

Bernard Bieker

o. H. G.

Hoch-, Tief-, Stahlbetonbau

Halbe Höhe 46 F 7 47 01

Bloesser, Wilh., Ku, Kupferdreher Str.

Nr. 278

Blum, Johann F 29 13 76

Alt, Nootstraße 17

7

\*JOSEF BLUM K.G.

Hoch-, Tief-, Stahlbetonbau

und Zimmerei

Dagobertstr. 3 Fernspr. 7 37 74

Blum, Karl, Alt. Altenessener Str. 19

Bockting, Karl, Leisers Feld 1

\*Boegershausen, Franz KG., Rütten-

scheider Str. 311

\*Boersch-Bau, KG.

11

**Leonard Bürvenich, KG.**  
HOCH- UND STAHLBETONBAU  
Gabelbergerstr. 3 Fernspr. 2 64 04

12

**\* Peter Büscher & Sohn**  
Essen, Margaretenstraße 6  
F 7 65 54/55/56

\*Büse & Diesing, Dreilindenstr. 62  
\*Bullmann, B., Fußbinderweg 5  
Burk, Adolf, Bramkamphof 5  
\*Cappius, J.,  
Bauunternehmung seit 1858 in Essen  
Kaupenstr. 15/17 Fernsprecher 2 47 72  
\*Dahlem, Wilhelm, Hoch- u. Tiefbau,  
Graefestr. 18 F 7 25 86

13

**Alfred Dahm**  
E.-Heisingen, Am Langensiepen 7  
Büro: Franziskastraße 4  
Telefon 4 35 35

\*Diehl, A., Richard-Wagner-Str. 5  
\*Dörnemann, Wilh.  
Baugeschäft für Hoch- und Tiefbau  
Rosastr. 162 Fernsprecher 7 21 35

14

Gegründet 1885  
  
**Dyckerhoff & Widmann**  
Kommanditgesellschaft  
Niederlassung Essen  
Alfredstr. 75-79 F. 776 54/55

\*Engel & Co., Krayer Str. 53  
Felderhoff, Heinz, Baldeney 36  
Feller, Georg, Palmbuschweg 45  
Feuerstein, O., Ku, Hinsbecker Berg  
Nr. 68  
\*Fischer, Bauunternehmung GmbH.  
Ste, Neuland 16

**Fischer, Paul, Baumeister**  
Belastingstr. 5 F 22 23 57  
**Flach, Georg F 6 02 35**  
Bor, Gerichtstr. 39  
Flach, Ottilie, Ku, Phönixhütte 56  
Fluck, F., Ste, Hünninghausenweg 82

15

Gegr. 1922  
  
**\*Heinrich Frankenstein**  
Spezial- Hoch- u. Tiefbauunternehmung  
Inh. Dipl.-Ing. Günter Gelbig  
Altendorfer Straße 337 Ruf 6 14 81

Friedrichs, Hans, Weldkamp 13

16

**\*August Friedrichsmeyer**  
Diplom-Ingenieur  
Hoch-, Tief-, Beton- und Eisenbahnbau  
Alfredstraße 228 Fernsprecher 4 16 37

17

**\*Bernh. Frielingsdorf**  
Baugeschäft für Hoch-, Tief-, Stahlbetonbau  
Essen-Werden, Wigstraße 6 F 4 93 15

Gärtner, Hans, Frohnhauser Str. 133  
\*Gärtner, Herbert, Susannastr. 31

18

**Hans Gasteier**  
Baugeschäft  
Steinmetzstraße 6 Ruf 3 08 12

Gasteier, Jos., Ottilienstr. 4  
Gerdiken, Josef, Rebenranke 12

19

**\*Karl Gerlach**  
Hoch-, Tief-, Stahlbeton  
Altensessen, Bruckmannstr. 15/29 F. 29 03 87

Gerlach, K., Kr, Zur Beckhove 26a

20

**\*Giebel & Co.**  
Hoch-, Tief- u. Stahlbetonbau  
Rosastr. 162 F 7 21 81

Gilgash, Helmut, Sto, Grabenstr. 37  
\*Glückauf-Bau A.G., Tivolistr. 1  
**Göb, Gebr., Bauunternehmung**  
Eibinger Knie 1a F 7 26 79

21

**\*R. Goldbach & Cie.**  
Hoch-, Tief- und Betonbau  
Inhaber: Baumeister Reinhard Goldbach  
Richard-Wagner-Straße 72 F 7 13 82

Graffweg, Jos., Haakens Land 52  
Griebling, Fr. A.  
Königsteiner Str. 23 F 7 50 87  
Grotendorst, Ernst  
Frin, Bedingrader Str. 12 F 6 17 28

22

**\*Grün & Bilfinger A.-G.**  
Niederlassung Essen  
Mozartstraße 4 Ruf 3 86 55/56

23

**Johann Hagemann**  
Baumeister  
Bred., Einigkeitstr. 12 F 4 10 77

24

**\*Heinrich Hagen K.G.**  
Stahlbeton-, Hoch- und Tiefbau  
Essen-Alt, Inselstr. 19/21 F 29 11 51/52  
Stammhaus: Duisburg-Hamborn  
Hanau/Saarbrücken/Wuppertal/  
Dinslaken

\*Hahner, L., G.m.b.H., Herwarthstr. Nr. 40  
Hammer, Karl, Harscheidweg 71  
Hegenscheidt, Alf., Kölner Str. 27  
\*Hegerfeld, E., Industriebau GmbH, Wiesenstr. 55/57  
\*Heggemann, Heinar., Dipl.-Ing., Bauunternehmung G.m.b.H., Nobermanns Hude 36

Heidtzek, Georg, Gerschermannweg Nr. 41  
\*Hellenkötter & Sommerfeld o. H., Frillendorfer Str. 154 F 3 87 33

\*Heinemann & Busse  
Bauunternehmung GmbH  
Niederlassung Essen  
Goethestr. 106 F 79 17 36

Heibing, August, Kahrstr. 71  
Hemsing, Helmut, Heisinger Str. 383

\*Hennecke, Herm., Gerichtstr. 7

**Henseler, Josef**  
Holsterhauser Straße 173 F 7 29 39

\*Hertz, Theodor, GmbH, Elisabethstr. Nr. 110

\*Heyn, A., Baugeschäft  
Essen-Werden, Heckstr. 92  
Fernsprecher 49 22 14

**Hill, Leo, Ing.-Büro,**  
Heis, Butenbergs Kamp 85  
F 4 32 23

Hill, Richard, Malmeystr. 11

**Hirdes, Ernst**  
Ste, Briefzeile 4 F 5 13 25

\*Hoch-, Tief- u. Eisenbetonbau Ing. W. Lemaitre, Herthastr. 4  
\*Hoch- u. Tiefbauges. mbH. Hamburg, Zweign., Kastanienallee 52/54

25

  
**\*HOCHTIEF**  
AKTIENGESELLSCHAFT FÜR HOCH- UND TIEFBAUTEN  
VORM. GEBR. HELFMANN  
Rellinghauser Straße 55-57  
Fernspr. Sa-Nr 2 14 71  
Fernschreiber 0857 854  
Niederlassungen:  
Essen  
Berlin  
Frankfurt a. M.  
Hamburg  
Hannover  
Köln  
München

\*Höfels, G., Inh. A. Höfels,  
Rüttenscheider Str. 16  
**Hoffmann, B., Bauunternehmung**  
Inh. Bauingenieur Hans Hoffmann  
Essen, Hallering 21 F 2 55 31  
Hofmann, Karl, Ellsenstr. 66  
Hoppe, Joh., Lützwstr. 60

26

**\*Friedr. Horn G.m.b.H.**  
Hoch-, Tief- und Eisenbetonbau  
ESSEN, Annastr. 40-48, RUF 7 34 89

Horn, Hans, Kamblickweg 16  
Hrohs, Willh., Bor, Hülsmannstr. 111  
F 6 08 29

27

**\*Industriebau GmbH**  
Bauunternehmung  
Gemarkenstr. 41 F 74 787

Jahn, Anton, We, Heckstr. 46

\*H. Jennemann  
Inh. P. Jennemann,  
E.-West, Kölner Str. 14/16 F 7 63 71

**Johann, Konrad**  
Bor, Herbrüggenstr. 184 F 6 14 06

Johnsen, P., Weißenburgstr. 2  
F 2 78 20

Jordan, August, Stoppenberger Str. 15  
Jordan, H.W., Am Wiesental 9

**Katemann, Joh., Bauunternehmer**  
Frin, Höhenweg 32 F 6 08 67

Kauer, Fr., Rel, Biesweg 38

28

**Heinrich Keßler jr.**  
Baumeister  
Hoch-, Tief- u. Stahlbetonbau  
Kat, Meybuschhof 8 Ruf 29 09 79

Kiepe, Herm., Ruhrallee 3  
Kirchner, A., Bor, Frintröper Str. 60  
Klapproth, Karl, Üb, Oberruhrstr. 148  
Klein, Franz, Brunnenstr. 26  
Klingebiel, A., Ste, Beulenhof 24

29

**\*J. Kloh KG**  
Hoch-, Tief-, Eisenbeton- und Bahnbau  
Schürmannstr. 39 F 22 25 29, 274 96

\*Koch, Wilhelm, Schultenweg 1

30

**\*Hermann Koehne**  
Bauunternehmung  
Oberbau — Ingenieurbau  
E.-Frin, Frintröper Straße 555  
Fernsprecher Essen 6 06 54/55

Kolter, Karl, Wienenbuschstr. 22  
F 7 11 12

\*Kraus, W., Dipl.-Ing., KG,  
Am Mühlenbach 128

\*Krauskopf, Josef  
Engelbertstr. 48 F 2 54 66

Krekeler, A., Schonfeldstr. 103-105  
Kriings, Friedr., Neuholland 49a  
Krommenacker, A., Radhoffstr. 36

31

  
**\*FRIED. KRUPP**  
BAUBETRIEBE  
Essen · Frohnhauser Straße  
Telefon 2 07 21 - FS 0857 822/23  
Hoch-, Tief- und Stahlbetonbau  
Spannbeton- und Ingenieurbau  
Sägewerk · Schreinerei  
Zimmerer · Dachdecker  
Bauschlosser · Klempner  
Anstreicher · Glaser  
Ziegeleien · Karosseriebau  
Wasseraufbereitung

Kruse, Fritz, Haardtstr. 26  
\*Kufus, Gebr. & Co., oHG,  
Rüttenscheider Str. 153  
Kufus, W. & Co., Rüttenscheider Str.  
Nr. 153  
Kull, Peter, Friedrich-List-Str. 1

**Kunz, Theo F 7 25 87**  
Müller-Breslau-Str. 26a

\*Landers, Peter, Bauunternehmung  
GmbH., Glronellenstr. 16 F 4 19 82  
Lang, Richard, Del, Kraienbruch 22  
Langen, Geschw., Bor, Weidkamp 67a  
\*Laubert, E., Reulsbergweg 12a  
\*Lehner & Dr. Wiesmann GmbH,  
Mühlheimer Str. 84  
Lenz, Irene, Altenessener Str. 6

**Lieghofer, Leo**  
Bottroper Str. 298a F 6 00 25

Lochner, H., Alfredquelle 7  
Lorel, Jos., Bor, Liesenkotten 5  
Lorenz, Wilhelm, Scheidtr. 106  
\*Lutz, Hch., Sedanstr. 17 F 2 37 49

32

**\*Theodor Massenberg**  
Hoch-, Tief- und Stahlbetonbau  
Otmarsstr. 32 F 4 11 54/4 11 55

Mecklenbeck, Wolfgang  
Spezialgeschäft für Fugenputz  
Brandenburger Str. 21 F 7 57 84

33

**\*Gustav Menninger**  
Tief- u. Eisenbahnbau  
Joseph-Lenné-Str. 39a F 4 48 66

\*Meyer, Paul, Ing., F 4 98 41  
We, Heckstr. 95

34

**\*Alfred Möhlenbruch**  
Bauunternehmung  
Essen, Katernberger Straße 140  
Ruf 29 10 51/52

Möller, Josef,  
Sybelstr. 90 F 7 68 35 Privat: Isgrünweg 20 F 7 54 73

**Mohr, Josef, Baugeschäft**  
Weizenstr. 2 F 6 04 90

35

**\*MÜLLER u. CO.**  
Hoch- und Tiefbau-Gesellschaft mbH.  
Essen, Salkenbergweg 146  
Postfach 696, Tel.: 22 20 44

Müller, Alb., Steeler Str. 66

Niersch, Friedr., Nedelmannstr. 15

\*Nocker de, Eduard, Tiefbau — Tunnelbau, Essen-Stadtwald  
Waldsaum 51 F 4 14 11

\*Noite, E., KG., Herkulesstr. 52

Nolte, P., St. Bochumer Str. 98  
Noltemeyer, Fritz, Osnabrücker Str. 1

\*Nordwestd. Bau-Ges., H. Koller-Kraus, KG., Rellinghauser Str. 159

36

**\*Friedrich Nüllmeier**  
Hoch-, Tief- u. Eisenbetonbau GmbH.  
Elisenstr. 69 F Sa-Nr. 3 80 57

Osterland, H., We, Wintgenhof 3

\*Orth, Fritz, GmbH., Kettwiger Str. 36

\*Pack, E., Renatastr. 34  
Pellenz, Jul., Franziskastr. 23

Pischner, Arno, Steeler Str. 351

37

**\*Joh. Pötters Wwe. K.-G.**  
Bauunternehmung  
Bergeborbeck, Haus-Berge-Str. 163  
Fernsprecher 6 22 66  
nach Geschäftsschluss: F 6 18 80 u. 6 16 93  
Zweig Niederl.: Herlen, Hoewigstr. F 57 01

\*Pollmann, Gebr., Ste, Grendbach 49

38

**Hans Pothmann**  
Hoch-, Tief- und Eisenbetonbau  
Essen-Borbeck, Stolbergstr. 41 F 6 03 80

**\*Pothmann, Johann Heinr. GmbH.**  
 Bor, Schloßstr. 67 F 6 11 24  
**\*Quast, Ernst, Inh.: Otto Quast,**  
 Krawehlstr. 44  
 Quendt, Fr., Schloßstr. 45  
**\*Quermann, Wilh.,** früher Kanacheit  
 Norbertstr. 45 F 4 40 30  
 Rank, Rob., Krawehlstr. 43c  
 Raubut, Ewald, Kuckuckarain 13  
 Reichwein, Josef, Nieberdingstr. 12  
**Reining, Conrad, Hoch- u. Tiefbau**  
 Scho, Huestr. 91 F 2 02 37  
**\*Rhein-Main Wohnungsbau**  
 Max Köppe KG.,  
 Kastanienallee 52/54 F 2 68 47/48  
 Richter, Th., Altendorfer Str. 420b  
 Richter, W., Waldsaum 80  
**Rochus, Christian,** Büro u. Lager:  
 Meisenburgstr. 82, Fernspr. 4 14 07

39

**Bernhard Röcken**  
 Hoch-, Tief- und Eisenbetonbau  
 Pramenweg 8 F 5 03 26

40

**\*A. Rose KG.**  
 Bauunternehmung  
 Essen, Reuenberg 50 F 6 04 57/58  
 Hoch-, Tief- und Eisenbetonbau

Rose, Fritz, We, Kellerstr. 90

41

**\*Carl Rudolphi & Co., GmbH.**  
 Bauunternehmung  
 Bred, Tulpenweg 5 F 4 19 80

Runte, Franz, Henricistr. 36

42

**\*Alfred Ruppel GmbH.**  
 Hoch-, Tief-, Eisenbetonbau  
 Paulinenstr. 105 Ruf 7 47 33

**Ruppel, Philipp**  
 Baugeschäft, Hoch- u. Tiefbau  
 Dorotheenstr. 36 F 7 48 75  
 Sakowski, Otto, Feldmannhof 19

43

**\*Salzmann & Co. G.m.b.H.**  
 Hoch-, Tief- und Betonbau  
 Cranachstr. 3 F 7 33 19

Sauermilch, Emil, Sieglindenstr. 6  
 Schaap, Johann, Moritzstr. 43  
 Schäfer, A., Franziskanerhöhe 7  
 Schermyly, Aloys, Hiltorfstr. 2  
**Scherner, Gebr., Inh. W. Scherner**  
 Lager u. Büro: Höhenweg 89 F 01227

44

**E. Schiek - H. Weber**  
 Bauausführungen i. Arge  
 Martin-Luther-Straße 38 Ruf 7 44 72

**\*Schlanstein, Wilhelm, F 5 09 66**  
 Krahwinkelstr. 12  
 Schlechter, A., Kaulbachstr. 4  
 Schliederer, F., Ste, Spillenburgstr. 88  
 Schlick, Josef, Rel, Eginhardhöhe 39  
 Schlömer, A., Großenbruchstr. 17  
 F 29 05 21

45

**\*LEONHARD SCHMIDT**  
 Baumeister  
 Hoch-, Tief-, Stahlbetonbau  
 Rembrandtstraße 30 - Fernruf 7 46 01

46

**Karl Schnell K.G.**  
 Hoch- und Betonbau  
 Susannastr. 25 (am Bf, Essen-Süd)  
 Ruf 375 61

**\*Schniering, Walter,** Hoch- u. Tief-  
 bau, Schederhofstr. 105 F 2 41 35

47

**\*A. u. J. Schön**  
 Inh. Josef Schön  
 Ste, Bochumer Straße 199  
 Ruf 50 475

\*Schöndeling, Fritz, Graf-Spee-Str. 3  
 Scholten, P., Semperstr. 5  
 Schramm, Wilh., Alt, Winkhausstr. 52  
 Schraub, Adolf, Rosenstr. 51  
 Schroer, Herm., Kat, Meybushof 4

**\*Schroer, Wilh., oHG, Hoch- u. Tiefbau**  
 Kupferdeher Str. 61 F 4 84 75  
 \*Schuh & Rose  
 Dinnendahlstr. 24 Fernspr. 2 30 70  
 Schumacher, W., Kr, Schweimhöfe 31  
 Schwab, Peter, Klopstockstr. 12  
**\*Seedorf, Lüder, Bauunternehm.**  
 Glückstr. 15/17 F 3 04 32  
 Seeger & Koy, Krimmstr. 15  
 48

**Seelbach & Cramer**  
 Ingenieurbau  
 Zweigniederlassung Essen  
 Hoch-, Tief- und Stahlbetonbau,  
 Brückenbau, Industriebau, Straßenbau  
 Alfredstr. 297 Ruf: 4 17 63 u. 4 61 54

**\*Segers & Kraemer**  
 Emmastraße 76  
 Fernsprecher 22 24 13  
 49

**\*Siemens-Baunion GmbH**  
 Hoch-, Tief-, Stahlbetonbau

Kruppstr. 16 (Siemenshaus) F 2 07 31

Slomian, A., Del, Dellwiger Str. 91  
 50

**\*Jürgen Sommer**  
 Bauunternehmung  
 Papestraße 31-35 Ruf 7 35 94

Sonnenschein, Friedrich, Raadter Str.  
 Nr. 66a 51

**H. Souren**  
 Hoch-, Tief-, Straßen- u. Kanalbau  
 Heis, Am Hagenbusch 22 Ruf 4 12 92

Spittgerber, O., Wwo., Zur Hagelfier 7  
 Sprenger, Alfred, Hufelandstr. 48

**Sprenger-Hochbau**  
 Weuenstr. 7-9 F 6 05 90

**\*Sprenker & Seideneck**  
 Kibbelstr. 34 F 3 89 44/45

**\*Stahl- u. Spannbeton Krimphoff & Nagel, GmbH.,** Hügelestr. 7  
 52

**\*Heinr. Stamm**  
 HOCHBAU-STAHLBETONBAU  
 E.-West, Möserstr. 51 F 7 61 01  
 Stammeler, E., Buderstr. 3  
 53

**\*Stecker & Roggel**  
 Baugesellschaft m.B.H.  
 Kronprinzenstr. 15 Ruf 3 74 44

**\*Stens, Willi**  
 Hoch-, Tief- u. Stahlbetonbau,  
 Alexanderstr. 20 F 7 13 06  
 Stiekel, Aug., Bosselberg 16

**\*Stöhr, Karl, Bauunternehmung**  
 Niederlassung Essen,  
 Maxstr. 1, Tel. 3 70 18  
 Striewe, Joh., Ursulastr. 7  
 Stumpf, Wilh., Frohnhauser Str. 149  
**TORKRET GmbH.,** Essen, Zweigert-  
 str. 36-38 (Industrie-Haus) F 79 09 09

54

**Hans Uhlenbruch**  
 Hoch-, Tief- und Eisenbetonbau  
 Rosastr. 158 F 7 30 35

Urnau, Josef, An der Ziegelei 58  
 Vatter, Ludger, Heid, Heidhauser Str.  
 Nr. 103  
 Vekens, L., Hafenstr. 138  
 Völlinger, H., Klosterstr. 30  
 Vogtmann, E., Grendplatz 8  
 Vollmer, Hch., Portendieckstr. 18  
**Volmert, Wilh., Hoch- u. Tiefbau,**  
 Hehr-Strunk-Str. 27 F 6 14 35  
 \*Vob, Wilh., Kortumstr. 48  
 Voth, Will, Kr, Auf dem Kolben 3

**\*Wagener, Gebr.**  
 Alfredstr. 171 F 4 45 33

**Wagner, Karl**  
 Lüneburger Str. 19 F 7 62 61  
 Walter & Reichel, Fürstenbergstr. 16  
 55

**Wilhelm Waskönig**  
 Baugeschäft  
 Büro u. Lager: Altendorfer Str. 356 F 6 13 34  
 \*Wayss & Freytag, A.G., Rellinghauser  
 Straße 10

Wegerich, August, Schmettaustr. 4  
 Wehling, Bernh., Am Schlagbaum  
 Nr. 12-14  
 Wehrum, Hch., Susannastr. 27  
 Weissgerber, Oswald, Steeler Str. 111  
 Wieners, Heinrich, Adolfrstr. 8  
 Wilhelm, Alex., Auf der Litten 3

**Wingenfeld, J., Baugeschäft,**  
 Inh. Herbert Wingenfeld  
 Windmühlenstr. 6 F 7 42 93  
 Wipperfürth, H., Gaußstr. 13  
 F 6 15 65  
 Witsieker, Heinr., Wüstenhöfer Str.  
 Nr. 199  
 Witsieker, W., Bor, Wüstenhöferstr.  
 Nr. 197  
 \*Woeste, H., GmbH., Hufelandstr. 11  
 56

**HOCH-, TIEF- U. STAHLBETONBAU**  
**\*ADAM WOLF-ESSEN**  
 FERNRUF: 4 14 84 · LOTHARSTR. 11-13

Wolf, Wilh., Rellinghauser Str. 200  
 F 2 35 10

\*Wolfholz, August, Preßbeton- u.  
 Ingenieurbau GmbH., Klarastr. 9  
 F 7 23 07

\*Zander, Peter,  
 Tief- u. Eisenbahnbau  
 Potsdamer Str. 18 F 7 65 80

Zerres, Wilh., Del, Prosperstr. 35  
 Zick, Rudolf, Brassertstr. 75  
 Zimmermann, Karl, Grünstr. 79

163

**Bedachungsgeschäfte**

Aldenhoff, W., Westpreußenstr. 82

**Altwickler, Gustav, Gegr. 1909**  
 Dachdeckermeister  
 Alt, Vogelheimer Str. 22 F 20 10 06

Andre, Hans, Isenbergstr. 23  
 Beller, Wilh., Leither Str. 35

Bläsing, Wilh., Alt, Hauerstr. 19  
 Böddicker, Franz, Lauensteinstr. 14  
 Borchardt, Martin,  
 Christophstr. 4-6 F 7 16 82

Brabant, Konrad, Hafenstr. 27  
 Brausefeld, Willi, Fünfhandbank 6  
 Brockfeld, Franz, Berliner Str. 182a

**Brodowski, Fritz, Dachdeckerstr.**  
 Hatzper Str. 234 F 7 21 38

Buschmeier, Walter, Kr, Joachimstr. 6  
 Craß, Guido, Ku, Deilbachtal 142a  
 Diederichs, Max, Gehrberg 83

Diergardt, Max, We, Kellerstr. 92  
**\*Dietz & Vauseweh GmbH.**  
 Üb, Überuhrstr. 169/171 F 54 01

Dröge, K., Ste, Dahlhauser Str. 165  
 Ebert, Eduard, Ste, Hellweg 4

**Eickler, Jos.,** Dachdeckerstr.,  
 Kr, Marienstr. 90 F 5 03 26  
 Enders, Wilhelm, Haskens Land 30

**Engel, Heinr., Dachdeckermeister**  
 Gegr. 1901, E.-Heis, Linhöferberg 4  
 F 4 13 04

Engel, Lorenz, Ste, Bochumer Str. 279  
 Erle, Hans, Elhriedenstr. 13

Faust, Heinrich, Alt, Karlstr. 71  
 Firch, Hans, Bismarckstr. 48

Gierse, A., Wiesbadener Str. 35  
**Gierse, Josef, Dachdeckerstr.**  
 Leipziger Str. 36 F 7 52 25

1

**Karl Gödeke**  
 DACHDECKERMEISTER  
 Emmastr. 51 Fernsprecher 7 17 61  
 Werkstatt u. Lager: Annastr. 39

Grindau, Otto, Riehlstr. 26  
 Günther, K., Bedachung u. Bau-  
 klempnerei, Tulpenweg 6a F 4 17 90

Hefer, Karl, jr., Alt, Vogelheimer Str.  
 Nr. 44

Heidrich, R., Ueb, Helmstr. 15

**Heiermann, Albert, E.-Steels,**  
 Hülsebergstr. 27 F 5 08 78

Heinemann, Rich., Kunigundastr. 20  
 Helster, Th., We, Umstr. 34

Helte, Heinr., Adelpatstr. 86  
 Heller, Philipp, Birkenstr. 54

**Hering, Adolf, Dachbedeckung**  
 und Bauklempnerei  
 Holsterhauser Str. 103 F 7 45 07

Hilger, Gustav, Auf der Donau 34  
 Homeler, August, Bor, Möllhoven 33

2

**Harald Hovestadt**  
 vorm. Simon Jagusch  
 Bedachungsgeschäft  
 Klosterstr. 30 Fernruf 2 61 18

Hützen, Alfred, Kar, Heisterholz 64  
 Hützen, Paul, Martin-Luther-Str. 39  
 Jakob, Ferd., Alt, Kellersohnweg 4  
**\*Joschi-Spezialbetrieb,**  
 Inh.: J. Schierling Nachf.,  
 Gelsenkirchener Str. 69 F 22 28 97

Jungermann, K., Frankenstr. 101  
 Kellner, J. u. W., Savignystr. 22

Kerkhoff, Anton, Viehofer Str. 147  
 Kikum, Franz, Del, Luthestr. 5

Kilian, Ernst, Rüdeshelmer Platz 14  
 F 7 65 72

Kleinwächter, K., Aachener Str. 18  
 Kilmpel, Herm., Hülsmannstr. 30

Klingenhagen, Walter, Langenberger  
 Straße 466  
 Klug, Josef, Brausewindhang 105

Knaak, Hugo, Sedanstr. 27  
 Kobus, Wilhelm, Ste, Bergknappenweg  
 Nr. 12  
 Köchling, Fritz, Graefestr. 14

3

**\*MORITZ KOHL**  
 Kaiserstr. 37 F 2 50 57/59  
 DACHEINDECKUNGEN  
 BAUKLEMPNEREI  
 SANITÄRE INSTALLATIONEN  
 ISOLIERUNGEN

Kohl, Otto, Wandastr. 15/17  
 Kornetke, Heinz, Ku, Dilldorfer Str.18

Korten, Max, We, Dudenstr. 24  
 Krämer, Philipp, Ste, Graffweg 10a

Kretschmer, Heinz, Brauerstr. 7  
 Kreutz, Wilh., Beginsten 3

Kurze, Theodor, Dachdeckerstr  
 Henricistr. 79 F 3 14 04

Lenski, Bernh., Waldlehne 42  
 Lindemann, Franz, Schillingmanns-  
 weg 30

Linker, F., An der Apostelkirche 1

**Loo, van de, Peter**  
 Scho, Huestr. 152 F 2 02 34

Mellwig, A., Ku, Poststr. 10  
 Mensing, Hugo, Fril, Elisabethstr. 72

Mentz, Heinr., jr., Schwannhildenstr.  
 Nr. 11-13

Mertens, Wilh., Frohnhauser Str. 476  
**\*Michel, Rudolf**  
 Bedachungsgesellschaft mbH.,  
 Frillendorfer Str. 150 F 2 30 12  
 Privat: Kurfürstenstr. 3 F 3 87 87

Momm, F., Bred, Frankenstr. 326  
**Mütze, Johann, Dachdeckerstr.**  
 Schloßstr. 321 F 6 16 12

4

**KARL MÜTZE**  
 Dachdeckermeister  
 Gegr. 1893  
 Fri, Baustr. 28 F 6 07 83

Nagel, Peter, & Sohn, Kurfürstenstr.3  
 Odendahl, H., Alfredstr. 263

Overhoff, Fritz, Hoffnungstr. 5  
 Paratect-Büchner, Herthastr. 6  
 F 4 42 70

Plassmann, F., Meisenburgstr. 39  
 Polenz, Reinhold, Alt, Rahmstr. 100

5

**Josef Radhoff**  
 Dachbedeckung u. Bauklempnerei  
 Franziskastr. 43, F 7 44 20

Rasche, Chr., Alt, Kraberstr. 134  
 Riese, Robert, Ripshorster Str. 176

Rodermund, Josef, Kr, Siegfriedstr. 17  
 Schäfer, Fritz, Ku, Provosthöhe 17

Schmitz, Paul, Fischlaker Str. 22  
 Schoop, Theodor, Johanniskirchstr. 40

**Schreckenberg, P. u. F.**  
 Franziskanerstr. 53 F 2 72 98

6

**G. Singenholz**  
 Dachdeckermeister  
 Ku, Kupferdeher Str. 222, F 4 85 02

**Alfred Sparrer, Dachdeckerstr.**  
 vorm. H. Vorstheim geg. 1889  
 Forsthausstraße 26 Fernruf 4 22 60

Theunissen, Hans, Von-der-Tann-Str.  
 Nr. 11

Turiak, Franz, Gelsenkirchener Str.  
 Nr. 298  
 Uhlandahl, F., Dahlhauser Str. 142  
 Veger, Josef, Stolbergstr. 15

Vorschütz, August  
 Dachdeckergeschäft  
 Düppelstr. 13 Fernsprecher 3 15 02  
 Vorstheim, A., Stoppenberger Str. 40  
 Vorstheim, H., siehe A. Sparrer

Wagner, Herm., Holthuser Tal 17  
 \*Walter & Kirsch, Inh.: H. Walter, Rosastr. 160  
 Wederhake, Ernst, Kr. Pramenweg 25  
 Welle, Karl, Raumerstr. 29  
 Wienkötter, Adolf, Frankenstr. 232  
 Wolf, Theodor, Alt, Altenessener Str. Nr. 525  
 Wurring, Aloys, Poststr. 5

**164**

**Bedachungsmaterialien**

s. Dachdeckerbedarf  
 Obers, Heinrich, s. unter Dachdeckerbedarf

**167**

**Beerdigungsanstalten**

Artz, Joh., Baustr. 25 F 6 1093  
 \*Beerdigungsanstalt Berger, Gemarkenstr. 132

1

**Essener Beerdigungsinstitut**  
**»FRIEDE«-Niesenhau**  
 Baumstraße 8  
 Tag- u. Nacht **Ruf 7 31 20**

**Beerdigungsinstitut HUMANITAS**  
 D. Kröner (am Ostfriedhof)  
 Herwarthstr. 97 F 2 46 17

**Bielke, Otto,**  
 E.-Frohnhausen,  
 Krefelder Str. 7 F 22 20 07  
 Bulting, Herm., Möllhoven 90  
 Danelzik, W., Gelsenk. Str. 361  
 F 29 13 10

Dorndorf, H.-A., Krayer Str. 282  
 Dressler, Helene, Wilhelmstr. 22

2

**Essener Beerdigungsanstalt**  
**HEIMKEHR**  
 Rüttenscheider Straße 64, Klaraplatz  
 Tag- und Nachruf 7 31 66  
 Reichhaltiges Sarglager  
 Erledigung aller Beerdigungsangelegenheiten. In- und Auslandsüberführungen mit Spezial-Leichenauto.

Gelpke, K., Schölerpad 129  
 \*Gemeinn. Bestattungs-GmbH.  
 Erd- u. Feuerbestattung, Hindenburgstr. 82-86 F 3 93 03

**Görtz, Joh.,** Gerichtstr. 3 F 6 00 33  
 Goldschmidt, H., Mülheimer Str. 28

3

**HESSBRÜGGEN**  
 Essener Beerdigungsanstalt  
 Markgrafenstr. 21 und Steeler Str. 218  
 Fernsprecher 2 61 65

Höhler, Hehr., Wittgenbusch 4  
 Holbeck, Bernh., Brellsort 8  
 Holz, Josef, Helenenstr. 42

4

**\*Beerdigungsanstalt „Pietät“**  
**Kassiepe & Sohn**  
 Vereinstr. 18-20 Fernsprecher 3 16 12

Keß, Elis., Gummertstr. 10  
**KiBmann, Theodor**  
 Frohnhauser Str. 386 F 7 60 79  
 Lauer, Erieh, Ku, Colmanstr. 3  
 Lohn, Math., Boeholder Str. 189  
 Masermann, J., Ernestinenstr. 73

**Beerdigungsinstitut Menninger,**  
 Kruppstr. 284 Ecke Berliner Str.  
 F 7 16 04

**Müller, Karl, Beerdigungsanstalt**  
 Elgener Überführungswagen  
 Niederdingstr. 45 F 7 43 24

**Potthoff, Heinrich,** Beerdigungsinstitut u. Überführungen, Osabrücker Str. 2 F 7 07 80

Rauschenberg, H., Milchstr. 42  
 Rothlübbers, H., Bäuminghausstr. 76

5

**Peter Rothlübbers**  
 Beerdigungsanstalt  
 Essen-Kat., Bruchweiker 246 F 29 03 35

Schäfer, H., Klemensborn 102  
**Schneider, Karl**  
 Altendorfer Str. 331 F 6 07 28

Schneider, W., Holsterhauser Str. 63  
 Schneider, W., jr., Höhenweg 31  
 F 6 09 72

**Schröer, F.,**  
 Haarzopf, Raadter Str. 32 F 7 27 14  
 Schuck, H., Meisenburgstr. 64

6

**Beerdigungsanstalt „Friede“**  
 Gegr. 1865  
 \*Theodor Schürmann  
 Inh. Georg Schürmann  
 E.-West, Nöggerathstr. 77  
 Übernahme aller Beerdigungsangelegenheiten  
 Ruf 6 18 00 früher Bergeborbeck,  
 Haus-Berge-Str. 215

Schulz, Hans, F 3 12 16  
 Waterloostr. 42

7

**Essener Beerdigungs-Anstalt**  
**Heinrich Schwinges**  
 Viehofer Straße 67 - Ruf 2 62 86

8

**Walter Sonnenschein**  
 Einigkeitstraße 12 und 26  
 Fernsprecher 4 27 79

Spalholz, Otto, Hanielstr. 31  
**Steinhauer, Josef**  
 Berliner Str. 84 F 7 64 98  
 Strohm, H., Waldsaum 149a  
 Tenspolde, B., Heßlerstr. 111  
 Tilger, A., Kr. Krayer Str. 138

\*Voss, Heinrich  
 Bor, Gerichtstr. 42/44 F 6 02 23

9

**Beerdigungsanstalt**  
**HEIMGANG**  
 Friedr. Welling  
 Sevenarstraße 7 (am Gerlingsplatz)  
 Ruf 2 47 61

**Wortberg, Alfons**  
 Reginenstr. 17 Ruf 7 34 87

10

**Mathias Wortberg**  
 Beerdigungsanstalt  
 „Palme“  
 Rüttenscheider Straße 169  
 Tag- und Nachruf: 7 15 98

Wortberg, Wilh., Brigittastr. 18-22

**169**

**Behälterbau**

**\*P.W. Pflitsch KG**  
 Verarbeitung von säurebeständigen  
 Stählen wie Behälter usw.  
 Essen-Rüttenscheid  
 Langenbrahmstraße 27 F 4 21 54 / 55

**169 a**

**Beiz- u. Polieranstalten**

s. Möbelbeiz- u. Polieranstalten

**170**

**Bekleidungszubehör**

Conform GmbH., Frohnhauser Str. 73

**172**

**Beleuchtungskörper**

s. a. Leuchtstofflampen  
 Hersteller

1

Gegr. 1922  
**Essener Beleuchtungs-**  
**körper- u. Metallwarenfabrik**  
 Anfertigung nach Zeichnung und  
 gegebenen Entwürfen  
 Galvanische Anstalt  
**Paul Schnickmann**  
 Essen, Altendorfer Str. 420c F 6 13 76

\*Faßbinder, Josef, Frankenstr. 252  
 2

**Hans Franken KG.**

Beleuchtungskörperwerkstätten  
 Söllingstr. 117 Fernsprecher 2 45 73  
 Ausstellung: Huyssenallee 78

\*Leymann, Adolf, Reginenstr. 51

3

**Karl Reinecke**

Kunstgewerbl. Metallarbeiten  
 und Beleuchtungskörper  
 Essen, Mittwegstr. 17 F 2 74 39

Schmidt, Herm., Beleuchtungskörper  
 Metallwaren, Apparatebau  
 Rellinghauser Str. 270 F 3 78 38

4

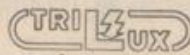

**Langfeldleuchten**

Werksvertretung: Heinrich Ferlings  
 Wandastraße 12 Fernruf 2 66 44/45

Will, Franz, Julienstr. 37  
 Wischinski, Kurt, Bochumer Str. 76-78  
**Großhandel**

\*Beisemann, A., Rüttenscheider Str.  
 Nr. 307

\*Glas-Eckert, Inh. Georg Eckert,  
 Maxstr. 66 F Sa.-Nr. 3 97 47

\*Handelsges. Westfalen, Dürr, Wagner  
 & Co. KG., Herkulesstr. 52

\*Hillmann, Gebr., A.G., Dorotheenstr.  
 Nr. 7/9

Wichelmann, Wilh., Isabellastr. 30

**Einzelhandel**

\*Licht-Zentrale Aug. Kaiser Deutsch-

landhaus F 2 36 51 - 53

\*Schürmann, Hugo, Rathenaustr. 2  
 WIBkirchen, Willi, Wegenerstr. 2

**173**

**Belichtungsmesser**  
**(Fototechnik)**

Schultheiß, Wilh., Hobirkeide 16

**176**

**Bergbau**

**Arenberg**  
 Bergbau-Gesellschaft m.B.H.

Bismarckstraße 3  
 Kruppstraße 8-10  
 (Arenberghaus)  
 Fernspr. Sa.-Nr. 2 08 81  
 Fernschreiber 0857750

**Betriebsabteilungen:**  
 Zechen Prosper mit Zentralkokerei  
 und Zentralwerkst. Bottrop  
 Zechen Brassert, Marl  
 Zechen Centrum-Morgensonne,  
 Wattenscheid

**178**

**Bergbau-**  
**Spezialgesellschaften**

1

**Dr. Ing. Felix Brenner**  
 & Co. K.-G.  
 Schachtbau  
 Untertagebau  
 Gesteinsarbeiten  
 ESSEN, Haumannplatz 16  
 Eingang: Goethestr. Ruf 79 09 53/54

2

**\*Gebhardt & Koenig -**  
**Deutsche Schachtbau G.m.b.H.**

Essen, Westendhof 11  
 Fernruf 2 35 54/56 - Postfach 580  
 Fernschr. 0 824 840 DEA Bismarck

Schachtbau - Gesteinsarbeiten  
 Bohrungen - Gefriergründungen  
 Injektionen - Hydraton-Verfahren

3

**\*VERUSCHACHT**

**Vereinigte Untertag- u. Schachtbau**  
**G. m. b. H.**

Essen-West, Westendstr. 2  
 Fernsprecher 3 88 57-59  
 Fernschreiber 0857 550  
 Postschließfach 1804

4

**\*Westdeutsche**  
**Berg- und Tiefbau G.m.b.H.**

Abteufen von Gesenken  
 Auffahren von Richtstrecken und Querschlagen sowie Ausführung aller Aus- und Vorrichtsarbeiten  
 Essen, Maxstraße 66 F 3 94 44-46

**180**

**Bergwerke**

(Konzernmäßig aufgeführt)

1

**\*Altenessener Bergwerks-**  
**Aktiengesellschaft**

Essen-Altenessen  
 Gladbecker Straße 413 Ruf 29 00 01  
 Fernschreiber 0857 858  
 Postscheckkonto Essen Nr. 966

Geschäftsleitung:  
 Bergassessor a. D. Wilhelm Düllberg  
 Josef Fischer  
 Willy Laser  
 Bergassessor a. D. Paul Schulte-Borberg  
 Dipl. Kfm. Josef Kirchesch (stellv.)

Essener Steinkohlenbergwerke  
 siehe nächste Seite

Zeche Gottfried Wilhelm, Bel.  
 Vittinghoffstr.

2

**\*Gelsenkirchener**  
**Bergwerks-**  
**Aktien-Gesellschaft**  
**Essen**

Rosastr. 2 Ruf Nr. 7 40 71

\*Heinrich, Bergbau Aktiengesellschaft  
 Essen, F 4 86 15  
 Fernschreiber 0 857 620  
 Zeche ver. Bonifacius, Kr. Rothhauser  
 Straße

3

**\*Bergwerke Essen-**  
**Rossenray A G.**

Helenenstr. 110, Fernsprecher 33 51  
 Schachtanlagen Sälzer-Amalie,  
 Helene, Wolfsbank,  
 Christian Levin  
 Abteufanlage Rossenray  
 Kreis Moers

\*Bergbau-Union GmbH  
 Hespertal, 50 F 4 99 57  
 Langenbrahm Steinkohlenbergbau  
 Aktiengesellschaft, Hauptverwaltung,  
 Langenbrahmstr. 27 F 4 27 51  
 Zeche Langenbrahm 2/4, Bel.  
 Rellinghauser Str. 395

4

**\*Essener Steinkohlenbergwerke**

Aktiengesellschaft  
Hauptverwaltung  
Essen, Huyssenallee 92/94 F 33 01

**1. Zechengruppe Consolidation:**  
Gelsenkirchen, Gewerkenstr. 38  
F Gelsenk. 2 08 91, F Essen 5 08 45  
Gasflamm-, Gas-Fettkohle,  
Koks, Kohlenwertstoffe  
**Consolidation 1/6**  
Gelsenkirchen, Gewerkenstr. 38  
F Gelsenk. 2 08 91, F Essen 5 08 45  
**Consolidation 3/4/9**  
Gelsenkirchen-Bismarck,  
Bismarckstr.  
F Gelsenk. 2 08 91, F Essen 5 08 45  
**Unser Fritz**  
Wanne-Eickel  
F Gelsenk. 2 08 91

**2. Zechengruppe Hugo:**  
Gelsenkirchen-Buer,  
Brösaweg 34 F Gelsenk. 3 05 41  
Fettkohle, Koks, Kohlenwertstoffe  
**Hugo 1/4, Hugo 2/5,**  
**Hugo-Ost, Hugo-Nord**  
Gelsenkirchen-Buer, Brösaweg 34  
F Gelsenkirchen 3 05 41 u. 3 10 47

**3. Zechengruppe Katharina/Elisabeth:**  
E.-Frillendorf,  
Hubertstr. 102 F Essen 2 17 21  
Magerkohle, Fettkohle, Koks,  
Nußbriketts, Kohlenwertstoffe  
**Katharina, Essen-Kray,**  
Am Zehnthof F 2 67 57/58  
**Königin Elisabeth**  
Essen-Frillendorf, Hubertstr. 102  
F 2 17 21

**4. Zechengruppe Ruhrzechen:**  
E.-Kupferdreh,  
Prinz-Friedrich-Str. 3  
F Essen 4 88 41/43  
Magerkohle, Anthrazitkohle,  
Nußbriketts  
**Carl Funke, Essen-Heilsingen,**  
Karl-Funke-Str. F 4 25 41/42  
**ver. Pörlingsiepen, E.-Heidhausen,**  
Pörlingsiepen F 4 22 51/53  
**Gottfried Wilhelm, E.-Rellinghausen**  
Vittinghoffstr. 59 F 4 11 41  
**ver. Dahlhauser Tiefbau**  
Bochum-Dahlhausen, Lewackerstr.  
F Bochum 4 32 51

\*Gewerkschaft des Steinkohlen-  
bergwerks Carolus Magnus  
Zeche Hagenbeck  
Fernsprecher 33 11  
Fernschreiber 0857/842

5

**Rheinlbe  
Bergbau Aktiengesellschaft**

Gelsenkirchen, Virchowstr. 129  
BK: Landeszentralbank Gelsenkirchen  
Postcheckkonto Dortmund 222 42  
Fernschr.: 0824 899 rheinlbe gelsk.  
Fernruf: Gelsenkirchen 2 08 31

**Zeche Zollverein**  
Essen-Katernberg, Bullmannau 1  
Ruf: Essen 29 00 71

**Zeche Bonifacius**  
Essen-Kray, Rothhauser Straße 42  
Ruf: Essen 5 25 47

6

**\*Steinkohlenbergwerke  
Mathias Stinnes**

Aktiengesellschaft  
Essen  
**Zeche Hagenbeck**  
Fernsprecher 33 11  
Fernschreiber 0857 842

\*Gewerkschaft des Steinkohlen-  
bergwerks Victoria Mathias  
Viehofer Str. 111 F 2 09 61  
Gewerkschaft Wohlverwahrt, Ste, An-  
tonienallee 16

181

**Bergwerks-u. Hüttenbedarf**

Hersteller

**HWF Hartmetall-Werkzeug-Fab.**  
Karl Bayer & Co.  
Pelmanstr. 35 F 7 51 51/52

\*Becker, Jean  
Steeler Str. 189 F 2 56 35

1

**Essener Bergbau-  
transportwagenfabrik**

Alfons Bücking  
Spezialwagen für Zechenbetriebe  
Altendorfer Str. 379 F \*61216, 61212

Gutehoffnungshütte Sterkrade AG,  
Techn. Büro Essen, Lindenallee 74  
Gewerkschaft Mahlscheid, Flurstr. 108  
\*Hinselmann & Co., Nachf. Dipl. Berg-  
ing. O. Vedder, Nierenhofer Str. 68  
\*Lohr, Carlheinz, Virchowstr. 56

**Rëuss-Bergbau u. Industriebedarf**  
GmbH., Kaninenbergstraße 31  
Fernsprecher 4 39 33  
\*Schäfer, Heinrich, Holbeckshof 24

2

**WALLRAM  
HARTMETALL GMBH**  
ESSEN KAHNENBERGSTRASSE 50  
POSTFACH 1843 RECHNUNG 218 61 FERNSCHREIBER 0 857 787

Großhandel

\*Abel & Ebel KG., Alfredstr. 73  
\*Ackermann, Wilhelm, Lönsberg 7  
F 5 10 57

\*Bergadko Bergbau- u. Industrie-  
bedarf A. Kollmann, Zölestinstr. 20  
\*Bergbaubedarf West, Hohendahl &  
Co., Frankenstr. 341a  
\*Berg-Hütte Hugo Klewer & Sohn,  
Bergbau- u. Hüttenbedarfs-Ges.  
Stockslepen 9  
\*Berging. GmbH., Lillenstr. 37

3

**BUSCHMANN  
Grubenausbau G.m.b.H.**  
Abt. II: Grubenausbau  
Essen-Kray, Kroyer Str. 290a F 5 07 44/45

Clös, Emil, Ehrenaue 35  
**Dalhoff, Hermann, Dr. Dipl.-Ing.**  
We, Bedastr. 1 F 49 23 80

\*Debour, Bruno, Holunderweg 9  
\*Dellmann & Co. KG.  
Alfredstr. 166 F 4 42 38  
\*Fähnenschreiber, V., Am Mühlen-  
bach 96  
\*Freyschmidt, C., Kupferdreher Str.  
Nr. 150  
\*Gabel, Emil, Bredeneyer Str. 55  
F 4 27 07

**Gewerkschaft Rëuss**  
Reibungs- und Verschleißschutz  
Bredeneyer Str. 48 F 4 39 33  
\*Gilde, F. A., Laurentiusweg 56  
Grevel, Walther, Ahornzweig 5  
\*Harmsen, W., KG., Schillerstr. 59a  
\*Harz, Richard jun., Heisinger Str. 28  
\*Hoffmann, Paul & Co., Rütten-  
scheider Str. 307

\*Huldschinsky, Ernst  
Steeler Str. 101 F 2 48 18

4

**Otto Kiy**  
Bergbau- und Industriebedarf  
Scho, Gareistr. 96 - F 3 21 70

Kraus, Hans, Folkwangstr. 2  
\*Lente, Friedrich, Wallotstr. 2

5

\*Wilh. Lieftüchter  
Bergwerks- und Hüttenbedarf - Großhandel  
Essen, Schlingmannweg 20 Ruf 7 77 51/52

\*Lürding & Büttner, Stadtwaldwende  
Nr. 18

\*Preuß, Fritz  
Königsberger Str. 74/76 F 7 67 72  
Rademacher, Karl, Kortumstr. 63  
F 7 49 23  
\*Rëuss-Bergbau u. Industriebedarf  
G.m.b.H., Kaninenbergstr. 31  
\*Roelen, A., Burggrafenstr. 1-19  
F 2 41 46  
\*Rötgers, F.W., Goethestr. 104  
Schüler, Paul, Rütermark 25

6

\*Skip Compagnie G.m.b.H.  
Schachtgefäßförderer-  
einrichtungen  
für Bergwerke  
Am Waldhausenpark 7-9 F 2 78 51/52

\*Steinhöfer, H., & Co.  
Trappenbergstr. 37 F 4 50 10  
\*Waldthausen, F. & E., KG., Aka-  
ziendallee 53  
\*Wettertechnik GmbH., Dagobertstr. 1

Handelsvertreter

**Andereya, Carl, Dr.**  
Industrievertretungen f. den Bergbau  
Heis, Tannscheidweg 17 F 4 26 46

Becker, Willy, Byfanger Str. 70  
\*Bergbaubedarf Böhmer, Im Riek 34

\*Debour, Willy, Tip-Top-Dienst  
u. Ind.-Vertretungen f. Bergw.-  
u. Hüttenbedarf, Pettekofenstr. 39  
F 7 12 35

\*Donath, Wilh., Lührmannstr. 317

\*Grotloh, Fritz, Saarplatz 8

\*Hock, Herm. & Co. KG., Im Riek 15

\*Holdt & Co. GmbH., Moritzstr. 2a

Industrie- und Bergbaubedarf GmbH.,  
Saarbrücker Str. 17 F 3 01 36

Möllney, Hans, Provesthöhe 17

Neuy, K., Grevendieck 1

Theben, R., Kurfürstenstr. 7

\*Wissinger, W. & Co., Brucker Holt 57

182

**Bergwerksmaschinen**

\*Bergwerksmaschinen Hegemann &  
Co. GmbH., Brauerstr. 5

\*Gründer, Fritz  
Essen-West  
Riehlstr. 2, Fernsprecher 7 50 01

\*Halbach & Braun, Maschinenfabrik  
Verkaufsabteilung Essen-Bredeneyer  
Ruschenstr. 27 F 4 12 07  
\*Hauhinco Maschinenfabrik G.Hausherr  
Jochums & Co., Zweigertstr. 28

1

**Klöckner Humboldt-Deutz AG**  
Werk Humboldt  
Technisches Büro Essen:  
Rellinghauser Str. 68  
Fernsprecher 3 88 47/48

\*Lietsch & Kantert, Ing.-Büro  
Bor, Schloßstr. 68 F 6 18 76

2

\*Maschinenfabrik  
**Gustav Strunk G.m.b.H.**  
Essen, Readder Str. 11 - Ruf 7 13 31

3

  
Bohr- und  
Lademaschinen  
für Gesteins-  
streckenvortriebe

**SALZGITTER MASCHINEN  
AKTIENGESELLSCHAFT**

Zweigwerk und Ersatzteildienst  
Essen, Hafenstr. 215 - Fernruf 29 02 57  
Fernschreiber: salzgitter esn 0 857 676

SMG-Verkaufsbüro Essen  
Dipl.-Ing. Kuhlmann  
Dipl. Ing. Korthaus OHG  
Essen, III, Hagen 31 Fernsprecher 3 08 83  
Fernschreiber: salzgitter esn 0 857 676

\*Steinfurth, Theodor, G.m.b.H.  
Dammannstr. 86, F 2 64 62

Handelsvertreter

\*König & Co., Rebenlaube 12  
Michels, A., Richard-Wagner-Str. 45  
\*Samson-Himmelstjerna, von, Kurt,  
We, Ruhrländ 9

183

**Bergwerksunternehmen**

1

\*Bergbau-Bellingon GmbH  
Röhenscheider Straße 164  
Fernsprecher 4 42 57

\*Berkenkamp W., GmbH., Franziska-  
straße 33

2

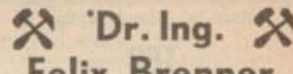
  
**Dr. Ing. Felix Brenner**  
& Co. K.-G.

**Schachtbau**

**Untertagebau**

**Gesteinsarbeiten**

ESSEN, Haumannplatz 16  
Eingang Goethestr. Ruf 79 09 53/54

3

**BUSCHMANN  
Grubenausbau G.m.b.H.**  
Abt. I: Gesteinsarbeiten aller Art  
Essen-Kray, Kroyer Str. 290a F 5 07 44/45

\*Engels, J. & Co., KG., Baumstr. 26

\*Gabel, Emil,  
Bredeneyer Str. 55 F 4 27 07

4

**\*Gebhardt & Koenig -  
Deutsche Schachtbau G.m.b.H.**

Essen, Westendhof 11  
Fernruf 235 54/56 - Postfach 580  
Fernschr. 0824 840 DEA Bismarck

Schachtbau - Gesteinsarbeiten  
Bohrungen - Gefirstgründungen  
Injektionen - Hydraton-Verfahren

\*Gewerkschaft Walter, Akazienallee 53

\*Grewen, H., Bergwerksunter-GmbH.  
Abteufen v. Schächten, Auffahren v.  
Querschlägen und Richtstrecken  
Ausführung von bergmännischen  
Arbeiten aller Art  
Herkulesstr. 3/5 Fernspr. 2 37 90

\*Herzbruch, H. & Söhne, Alfredstr. 307  
Klee, Walther, Scheidstr. 10  
Krämer, Fritz, Christophstr. 1

\*Nottenkämper, Josef, GmbH.  
Im stillen Winkel 14 F 7 45 30

\*Rhenania, Untertage- u. Schachtbau,  
GmbH., Scheidstr. 10

\*Schöndeling, Friedrich  
E.-Bred, Graf-Spee-Str. 9 F 4 22 98

\*Veruschacht Vereinigte Untertage-  
u. Schachtbau GmbH. E.-West  
Westendstr. 2 F 3 88 57-59

\*Wagener, G. Wilh., GmbH., We,  
Am Güterbahnhof F 4 90 51

\*Westdeutsche Berg- u. Tiefbau  
GmbH., Maxstr. 66

\*Westdeutsche Tiefbohrers. mbH.  
Ausführg. v. bergmänn. Arbeiten  
aller Art, Bohrungen (b. u. unter Tage)  
Vorbohren von Aufbrüchen  
Alt, Hövelstr. 200

Herkulesstr. 3/5 F 3 19 18

\*Zimmermann & Co., GmbH., Rütten-  
scheider Str. 36

185

**Berufskleidung**

Hersteller

\*BWF Berufskleider- u. Wäschefabrik  
Bröking & Co., Dorotheenstr. 3

Dorenkamp, H., Westendhofstr. 6  
Fries de, & Co., Dellwig,  
Donnerstr. 112 F 6 12 85

Hofop, Maria, Am Schmalscheidt 83a

\*Houx, Peter, Berufskleiderfabrik  
Kruppstr. 88 F 3 70 42

Hülensbeck, A., Altonessener Str. 405  
Rühl, Karl, Holsterhauser Str. 75

Stockmeyer, Heinr., Stoppenberger  
Straße 42

Großhandel

\*Heinrich Harter Vertz.d.Fa. A. Ahlens  
Bekleidungs-GmbH., Berford-Elverdisson  
i. W., Bredeneyer Straße 23 F 4 14 98

\*Hohendahl, H., Kantorie 57  
\*Wiesmann, W., Mülheimer Str. 84

Einzelhandel

Fries, de, & Co., Donnerstr. 112  
\*Hosenzentrale E. Scheuer,  
Mülheimer Str. 26

\*Schneider-Kleidung, M., Schneider  
Altonessener Str. 251



**187**  
**Beschläge**  
s. Bau- u. Möbelbeschläge

**189**  
**Bestecke**

Endemann, H., Gemarkenstr. 60  
\*SchAAF, Wilhelm Erben G.m.b.H.  
Kettwiger Str. 21 Fernspr. 2 50 00  
\*Sobema, Max Müller, Kapuziner-  
gasse 8  
\*Specht, & Co., Kämpenstr. 48  
Thol, Heinrich, KG.  
Besteck-, Uhren- u. Schmuckgroßh.,  
Rüttenscheider Str. 222 F 4 62 70  
\*Württembergische Metallwaren-  
fabrik, Kettwiger Str. 27 F 2 78 12

**190**  
**Besteckeinbau**  
Sobema, Max Müller, gegr. 1927  
Kapuzinergasse 8 F 2 36 39

**192**  
**Betonbau**  
s. a. Eisenbetonbau  
\*Berkermann, Gust., Eisenbetonbau  
Ges mbH, Jennerstr. 10 F 7 45 96

**\*Peter Büscher & Sohn**  
Essen, Margaretenstraße 6  
F 7 65 54/55/56

\*Friedrichsmeyer, August, Alfredstr. 228  
F 4 16 37  
Schön, A. u. J., Bochumer Str. 199

**193**  
**Betonsteinwerke**  
s. a. Bimabeton-Dachplatten  
Kolck, & Co., Am Langensiepen 18  
Schenkel, H., Gladbecker Str. (Frel-  
ladebahnhof)  
Stöcker-Beton GmbH., Waldsaum 55

**194**  
**Betonwaren**  
Barry, Otto, Westfalenstr. 64  
1

**\*Knüppel & Co.**  
Töpferstraße 141 Ruf 2 41 41/42  
„Celton“-Entlüftungssteine  
„Celton“-Betonbehälter  
„Weser“-Betonwabenfenster

\*Lantermann, H., Rellinghauser Str.  
Nr. 152

**2**  
**\*Stahl- und Spannbeton**  
Dipl.-Ing. Krimphoff u. Nagel GmbH.  
Betonfertigteile für Hoch-, Tief-,  
Garten- und Straßenbau, Bimsbaustoffe  
Stadthafen  
F 29 22 41 / 42

**195**  
**Betriebs- u. Volkswirte**  
s. Wirtschaftliches Prüfungs- u. Treu-  
handwesen (s. Sonstige)

**196**  
**Betten**  
**Bettfedernreinigung**

**1**  
**Betten-Pröbsting**  
Am Limbecker Platz - Ruf 2 62 54

\*Rhein.-Westf. Dampfwäscherei  
u. Reinigungsanstalt R. Vogelsang  
Steele, Krayer Straße 6 F 5 08 31

**2**  
**BETTEN Riegel**  
Altensseener Str. 381 F 29 01 38

**3**  
**\*Bettenhaus Saeger**  
Limbecker Straße 62  
Fernsprecher 2 65 54/55, 2 54 24

**198**  
**Bier**  
**Großhandel**  
1  
**Bernhard Ahr**  
Getränke-Großhandlung  
Alt-, Krablerstr. (Güterabfertigung) F 29 14 20

Almsik, van, H. u. G.  
Unionstr. 43 F 29 20 22  
Alt, Karlstr. 51 F 29 22 46

Appel, W., Papenbergstr. 50 F 3 17 05  
\*Bussick, H. & Ch., Fundlandstr. 13  
Deppe, B., Hanielstr. 31 F 29 01 62  
\*Droll, Theodor, II. Schockenhecke  
Nr. 30-34  
Ebbinghaus, W., Kupferdreher Str. 234  
Freis, H., Henricistr. 51  
Grewe, F., Ahnewinkelstr. 32a

**2**  
**\*FRIEDRICH GROSS oHG.**  
Generalvertretung  
der Aktien-Brauerei Essen  
Germaniastr. 186 Fernsprecher 6 17 02

Hartmann, J., Etterbach 8  
Heidemann, Fr., Bolekendyck 11  
\*Heidemann, S., Rellinghauser Str. 99  
Heise, Hugo, Gelsenkirchener Str. 272  
\*Hill, Gebr., Overbergstr. 6  
Kuhn, Julius, Middeloderper Weg 5

**3**  
**\*Heinz Kampmann & Co.**  
seit 1900  
Rüttenscheider Str. 18 F 7 10 50/7 56 17  
\*  
Generalvertretung für:  
Dortmunder Kronen-Biere  
Krombacher Pilsener  
Löwenbräu München  
Pilsner Urquell

**4**  
**Theodor Link**  
Vertreter der Dortm. Union-Brauerei  
Essen, Süthers Garten 10 F 7 32 91

Lorenz, W., Altendorfer Str. 381  
F 6 19 37  
Lützenrath, Willy, Heisliger Str. 296  
Luxem, Aug., Reginenstr. 35  
\*Mathmann, A., Söhne, Soester Str. 11  
Meyers, Gebr., Severinstr. 20  
Nierfeld, Alfons,  
Dammannstr. 18 F 2 30 60  
Nierfeld, Walter, Bottroper Str. 204  
Potthast, J., Buschhofstr. 20  
\*Reichert, Otto, Gerswidastr. 38  
\*Rheinische Bier-Vertriebsges. mbH,  
Gelsenkirchener Str. 288

**5**  
**\*Fa. Gustav Schmemann**  
Großhandelsvertretungen Essen  
Vertr. d. Dortmunder Union-Brauerei  
Bäuminghausstr. 13-21 F 29 05 14

Spielmann, Joh.  
Sto, Schwanhildenstr. 33 F 22 22 62  
\*Sprenger, Karl, Kruppstr. 270

**6**  
**Friedrich Surmann**  
**König Pilsener**  
Rellinghauser Str. 270 Ruf 2 67 18

**7**  
**Friedrich Thumfarth**  
Vertretung der Hannen-Brauerei  
und Würzburger Hofbräu AG.  
Rosastraße 19 Fernruf 7 64 97

Westermann, W. & E.  
Emscherstr. 158 F 29 23 62

**199**  
**Bierdruckanlagen**  
s. a. Getränkeanlagen  
Battermann, Kurt, Meppener Str. 7

**Erich Golland**  
Kar, II. Schockenhecke 14 F 29 01 43

**200**  
**Bierleitungsreinigung**  
s. a. Getränkeschankanlagen  
Golland, Erich  
Kar, II. Schockenhecke 14 F 29 01 43

**201**  
**Bierverleger**  
s. a. Bier  
Abelsmann, H., Cranachstr. 12  
Abst, J. H., Henricistr. 1  
Berkau, Gustav, Rahmstr. 120  
Biermann, E., Von-Einem-Str. 48  
Braun, H., Winkhausstr. 44  
Buchholz, Wilhelm, Langenberger Str.  
Nr. 775a  
Faruß, A., Karnaper Str. 97  
\*Flaschenbierverlag Adam Bödcker,  
Thiesstr. 17

Kiy, Gisela, Bier- u. Mineralwasser-  
verlag, Kartoffelhdg., E.-Schonnebeck  
Garcisstr. 96 F 29 15 83  
Kröhnke, Bernh., Frintroper Str. 55  
Leifeld, Wilh., Engelbertstr. 49  
Lohmann, K.-H., Katernberger Str.  
Nr. 301  
Olmer, Heinr., Boeholder Str. 223  
Rathgeber, Bernh., Kupferdreher Str.  
Nr. 158  
Sager, Henriette, Ripshorster Str. 171  
Schmermund, H., Stoppenberger Str.  
Nr. 37  
\*Sjелеmann, H., K.G., Spichernstr.  
Nr. 10-12  
Sonnenschein, Aloys, Emllienstr. 14  
Surmann, Friedrich, Rellinghauser  
Straße 270 F 2 67 18  
Verholen, Sophia, Flashoffstr. 6

Kröhnke, Bernh., Frintroper Str. 55  
Leifeld, Wilh., Engelbertstr. 49  
Lohmann, K.-H., Katernberger Str.  
Nr. 301  
Olmer, Heinr., Boeholder Str. 223  
Rathgeber, Bernh., Kupferdreher Str.  
Nr. 158  
Sager, Henriette, Ripshorster Str. 171  
Schmermund, H., Stoppenberger Str.  
Nr. 37  
\*Sjелеmann, H., K.G., Spichernstr.  
Nr. 10-12  
Sonnenschein, Aloys, Emllienstr. 14  
Surmann, Friedrich, Rellinghauser  
Straße 270 F 2 67 18  
Verholen, Sophia, Flashoffstr. 6

**204**  
**Bildereinrahmungen**  
u. Bilder  
1

**\*ASSINDIA-Kunsthaltung**  
Rahmen-Kunstwerkstätten  
Kettwiger Straße 2-10  
Im Haus am Kettwiger Tor  
Passage - Ruf 3 70 25

**2**  
**Kunsthaltung M. Behme**  
Inh. Otto Behme  
Einrahmermeister  
Isenbergstr. 32  
gegenüber  
Südtkino  
Fernruf 7 37 96

**3**  
**\*Robert Haas**  
Huysenallee 70, F 22 28 80

Hedrich, Georg, Von-der-Tann-Str. 23  
F 22 26 59

**4**  
**E. Henrichsen**  
Eigene Bilderleistenfabrik  
Am Rathaus - Porschetreppe  
Ruf 3 98 22

Jakobi, Richard, Reginenstr. 49  
5

**W. JANSSEN**  
EINRAHMUNGEN  
Massenanfertigung — Wechselrahmen  
E.-Steele, Krayer Str. 8 F. 5 14 16

Keuter, H., Mülheimer Str. 11 F 77 431  
6

**Hans Klein**  
Vergoldermstr.  
Einrahmermstr.  
Ausführung jeglicher Spezialarbeiten  
Lindenallee 73 F \*263 28  
(neben Winzerstuben)

Knüfken, Walter, Gerswidastr. 38  
Krupp, Willi, Kordulastr. 17

**7**  
**K.-H. Moderack**  
Gemälde, feine Einrahmungen  
Rüttenscheider Str. 24 F 7 36 73

Müller, F., Krayer Str. 233 F 5 02 17  
8

**Pütz & Paul**  
Kastanienallee 100 F 251 89

**9**  
**GEMÄLDE SCHWARTZ**  
Limbecker Str. / Kopstadtplatz  
In der Möbel-Heck-Passage • Fernruf 3 06 04

10

**NEUE**  
**Siemke**  
**Bilderrahmen**  
HERSTELLUNG-VERTRIEB  
Ecken-Katzenhauer am 11. 10

Ruf 22 27 76

**11**  
**Fritz Wickert & Co.**  
Vergoldermeister, Bildereinrahmungen  
Bilderrahmen, Bilderleisten  
Ku, Kupferdreher Str. 172 Ruf 4 82 39  
u. Byfanger Str. 102

Witting, Artur, Bildereinrah-  
mungen, Fotovergrößerungen  
Volkegartenweg 23 - 5 01 97

**206**  
**Bildhauer**  
**Holz und Stein**

Berben, Helms, Kaldenhoverbaum 7  
Brinkmann, Bernhard, Viktoriast. 7  
Eichas, Gebr., Frin, Pflanzstr. 20  
Funk, W., Heis, Fährenkotten 16a  
\*Goldkuhle, Joh., Grabmalkunst  
Bildhauerei und Steinmetzgeschäft  
Steele Straße 324-326  
(Am Parkfriedhof) Fernsprecher 222943  
Hesselmann, Heinz, Kralenbruch 50

Hillebrand,  
Karlstr. 35 F 29 11 29  
Janas, Alfred, Borbecker Str. 223  
John, K., Wickenburgstr. 91

**Aloys Kalenborn**  
Stein- und Holzbildhauerei  
(Christliche Kunst)  
Werkstätten in Essen-Kray u. am Parkfriedhof  
Dortmunder Str. 27 F 22 23 32

Lepper, Ernst, Sto, Grabenstr. 29  
Luckaß, Ernst, Schönleinstr. 35  
Nagelmann, Wilh.  
Herbrüggenstr. 24 F 6 01 87

**\*Peters, Wilh.,**  
Plattierungsgesch., Kunststeinfabrikat.  
E.-Steele, Schottländerhelm 1-2 F 50785  
**Rausch, Karl,** Wickenburgstr. 14  
**Röwer, Joas,** Heierbusch 36A  
**Schilling, Willy,** Agnesstr. 5  
**Schiederer, Friedrich,** Augenerstr. 80  
**Schoras, Hans,** Gertrudisstr. 24  
**Schoras, Josef,** Baedekerstr. 15  
**Schulte, Paul,** Buschstr. 1  
**Sentner, Alois**  
Karlst. 42 F 29 11 04  
**Wecklein, Josef, Held,** Brosweg 2  
Werkhausen, Ludwig u. Sohn  
Dellwig, Wertstr. 25 F 6 19 31

207

**Bimsbaustoffe**

Hersteller

**\*Stahl- u. Spannbeton G.m.b.H.,**  
Stadthafen F 29 22 41/42

Handelsvertreter

Teckenburg, P., Kleestr. 24

207a

**Bimsbeton-Dachplatten**Außerbetriebliche Empfehlungen  
DORTMUND

**Dortmunder**  
**Stegzeitdielen KG.**  
**HAMMER & CO.**

Dortmund-Hafen  
Kanalstraße 75-81 Ruf Dtm. 332 13

208

**Bindereibedarf**

1

**Friedrich Dix, Gärtnereibedarf**  
E.-West, Liebigstr. 26 F 7 67 57/58  
Schmuckreisig — Schnittblumen

2

**\*E. Pollberger**

Großhandel in Bindereibedarf u. Gartenbedarf-  
Geräte und Maschinen  
Krupptr. 240/42 Fernspr. 7 54 69

3

**Wolfgang Pricken**

Seidenbänder - Kransschleifendruckerei  
Am Schlangenweg 6 Ruf 2 48 84

209

**Bindfaden**

Großhandel

1

**\*Essener****Draht- u. Hanfseilfabrik****F. & W. Sorgenicht**

Essen-Altenessen

Johanniskirchstr. 80 F \* 29 23 57

2

**Diplomvolkswirt****\*Fritz Sorgenicht**

Seil- und Seilerwaren-Vertrieb  
Stadtgartenbunker, Huysenallee  
Postschliefbach 1516 F 2 78 84

210

**Blecbearbeitung**

Sostmann, Adolf, Westfalenstr. 289

Außerbetriebliche Empfehlungen  
BOCHUM**Inco-Apparatebau GmbH.**

Bochum-Gerthe, Gewerkenstr. 23  
F \* 2 02 51/52, geschweißte Rohre,  
gekomp. Rohrleitungen

211

**Bleche****\*Stückblechkontor GmbH**

Grob- und Mittelstückbleche  
Knoten- und Skizzenbleche

Zweigertstr. 36/38 (IndustrieHaus)  
F 7 20 41-44 FS 0857 878

211a

**Blechpackungen**

Lubecawerke KG., Essen  
Blechpackungen - Blechplakate -  
Kronenkorken - Maschinen  
Westhof 9 F 2 34 19 3 98 93  
FS Nr. 0857 084

212

**Blechrohre**

Hersteller

Nöh, Gustel, Altenessener Str. 216

213

**Blechwaren**

Hersteller

Banner, J., Katernberger Str. 303

1

**Anton Dresler**

Fabrikation von Ofenrohren und  
Ofenrohrknien  
Bor, Borbecker Str. 168, F 6 14 62

**\*Essener Blechwarenfabrik**  
J. Ruppert, Unterdorfstr. 47a F 6 15 27

Kübel, Gebr., Ofenrohrfabrik,  
Alt, Krablerstr. 32 F 29 03 83

2

**Feodor Wagner**

Blechwarenfabrikation  
Schederhofstraße 105-109, Ruf 3 85 02

215

**Bleifabrikate**

**\*Essener Bleiwerk H. Kuhlmann,**  
Hilgerstr. 2

216

**Bleilötereien**

**Bruch, Alfred, Fernruf 7 41 81**  
Julienstr. 5

**\*Nottenkämper, J., GmbH.,** Im stillen  
Winkel 14 F 7 45 30

217

**Bleistifte**

s. Bürobedarf

218

**Bleiverglasung**

**Overheidt, von, Joseph**  
Frankenstr. 147 F 4 55 01

**Pehlke, Gustav, Veltstr. 18**

**Sonder & Kokott**  
Bleiverglasung - Kunstglaserei  
Bau- und Industrieverglasung  
Rüttenscheider Str. 234 F 4 10 48

220

**Blitzschutzanlagen**

**\*Bätza, H., Inh. G. Köster**  
Blitzschutz u. Schornsteinbau  
Maxstraße 73 F 2 50 05

**\*Baum, Theodor, GmbH., gegr. 1848**  
Drellindenstr. 102 F 2 35 77

**\*Baum, Wilh., Schönleinstr. 38**  
Mitglied des VDI (Verband Deutscher  
Blitzableiter-Firmen) Kaminbau u.  
Reparaturen, Blitzschutzanlagen u.  
Prüfungen F 7 47 30

1

**Heinrich Bröhl****Blitzschutzanlagen**

Söllingstraße 99/101 — Ruf 2 50 85

2

**Wilh. Wipperfürth**

Blitzschutzanlagen u. Schornsteinbau  
E.-West, Gaußstraße 13a F 6 15 65

222

**Blumen**

Großhandel

**\*Dahlen, von, Carl, gegr. 1905**  
Dorotheenstr. 5 F 7 73 22 u. 3 03 04

**\*Diekmann, Andreas & Sohn,**  
Hindenburgstr. 42 F 3 09 25

**Dix, Friedrich, Liebigstr. 26 F 7 67 57**

**\*Kemp, van der, H., jr., Dahlhauser**  
Straße 104

**\*Krämer, Heinrich**  
Üb, Klapperstr. 64 F 5 15 54/55

**\*Mehlem, Wilhelm KG.**  
Salzmarkt 1 F 3 24 37

1

**1917 \*Emil Peinemann**

Blumen-Großhandlung u. Import

Juliusstraße 6 Ruf 2 65 17

Einzelhandel

Adams, H., Rellinghauser Str. 172

Arntzen, Herm., Stoppenberger Str. 30

**Backhaus, Heinrich** Am Südwest-  
Friedhof F 7 14 74 Gärtnerei, Raader  
Str. 225

**Bahrenberg, Wilhelm**  
gegr. 1925

Ku. Byfanger Str. 10 F 4 82 95

Baltrusch, W., Hansastr. 8

Bierbüsse, J., Krayer Str. 245

Bleckmann, Helmut, Heidbergweg 4

**Blökesch, J., jun.**

Gemarkenstr. 122a F 7 16 81

**Blumen-Böhmer** F 5 00 90

Blumen, Kränze, Dekorationen  
Ste, Kaiser-Otto-Platz 12

**Blumen-Derichs (Fleurop)**

Essener Str. 21 F 2 70 00

**Blumen-Fillipek**

Gemarkenstr. Ecke  
Simonsstr. und Keplerstr. 88  
F 7 46 85

**Blumen-Loenartz, Helmut**

Hellos-Blumendienst,  
Herwarthstr. 115 F 3 03 35

2

**\*Blumen-Meyer**

Rellinghauser Str.

Ecke Moltkestr. und

Suarbrücker Str. 51

Ruf 2 66 72

„Fleurop“-Dienst

Eigene Gärtnerei

**\*Blumen-Wilms, Kettwiger Str. 54**

Am Rathaus, Fernsprecher 2 54 14

3

**\*Blumenhaus****Franz von Dahlen**

Kettwiger Straße 31

Ruf 22 22 80

**Blumenhaus W. Mummenthey**

Fleurop-Dienst  
Keplerstr. 93 F 7 70 98

**\*Blumenhaus Rawe, Inh.: Leinen**  
Zwölfling 12 F 3 20 37

**Brosch, Blumenhaus, F 7 38 33**

Rembrandtstr. 45

4

**H. A. Dicke**

Essen, Am Parkfriedhof 27b

Fernsprecher 2 56 21

**Dickmann, M.**

Schinkelstr. 45 F 22 27 37

5

**\*Alfons Dorfs**

Blumenhaus - Gartenbau

Rüttenscheider Str. 25 F 7 32 75

**Dorfs, Heinz Peter**

Blumen, Keramik, Rellinghauser  
Straße 249 F 2 52 10

**ESSER, Hans, Friedhofsgärtnerei**

Sto, Ernestinenstr. 25 F 2 78 17

Esser, Johann, Altenessener Str. 284

Evers, Paul, Blumengeschäft,  
Rüttenscheider Str. 91 F 7 30 29

Exner, E., Friederikenstr. 18

**Fideler, Hanns**

Hachestr. 3 F 3 04 87

**Fölling, Theodor, F 3 83 13**

Kortestr. 8 und Kibbelstr. 7

**Franke, F., Savignystr. 71**

5a

**Emil Göbel Wwe.**

Fleurop-Dienst

Frankenstr. 258 F 4 21 71

Haas, Gerhard,  
Rüttenscheider Str. 175 F 7 30 33

**Heinz, Willi, Friedhofsgärtnerei**

Stattropstr. 19 Blumengeschäft: Kais-  
Otto-Platz 5 F 3 14 02

**Heker, Gerhard, Blumenhaus**

Borbecker Str. 107 F 6 16 67

Hellwig, Ami, Altendorfer Str. 393

Hendricks, W., Kralenbruch 65

Hofmann, Adam, Moritzstr. 2a

Holte, Hilde, Weidkamp 3

Hucke, Erich, Moltkestr. 8

**Hucke, Fritz, Gartenbau**

Rellinghauser Str. 193 F 23 28 82

**Hüttemann, Johannes**

Helenenstr. 5 F 6 09 02

Jasberg, A., Gemarkenstr. 79

**Josten-Maaßhoff Inh. K. Broszye**

Mühlheimer Str. 44 F 7 41 64

Kessel, H., Rüttenscheider Str. 226

**Blumenhaus Kipp**

Kupferdröher Str. 189 F 4 83 87

**Köglmeier, M., Frohnhauser Str. 229**

**König-Lamers, Fleurop**

Altenessener Str. 415 F 29 22 60

Koschmieder, Luise, Viehofer Str. 71

F 3 06 37

**Küppers, P., Breslauer Str. 87**

Leigemann, Hubert, Velberter Str. 84

**Maassen, Wilh., Fleurop-Dienst**

Fachgeschäft seit 1889

**Frohnhauser Str. 244 F 7 66 80**

**Magiera, Paul, Am Parkfriedhof**

Schulzstr. 1a F 3 03 84

**Mehlem, Thea, F 2 60 71**

Salzmarkt 1

**Meyer, Ernst, Fleurop**

Steeler Str. 177 F 2 46 16

**Meyer, Hedy, Ruf 7 26 42**

(Fleurop) Rüttenscheider Str. 15

**Möller, Else, Blumenhaus**

Fleurop - Interflora  
Rüttenscheider Str. 68 F 7 29 60

6

**Blumenhaus****MUNZNER**

Gartenbau

Bredeneyer Str. 125 F 4 39 13

7

**Blumen-Nestler**

Über 25 Jahre — Meisterbetrieb

Fleurop-Mitgl. Blumen in alle Welt

Rüttenscheider Str. 126 - Ruf 7 82 63

**Neumann, Julie, Blumenhaus**

Lindenallee 99 Ruf 3 21 12

**Nieswandt, Aug. jr., Blumenhaus**

Am Parkfriedhof, Fernspr. 3 00 12

**Norgall, Albert**

Propsteistr. 46 F 4 93 03

Pannek, M., Liebigstr. 28

**Blumen Theodor Peters**

„Fleurop-Dienst“

Witteringstr. 89 Ruf 7 28 97

Pförtner, H., Frankenstr. 120

**Rankers, Joh., Dachstr. 32**

**\*Reintjes & Gerbaulet**

gegr. 1911  
Gemarkenstr. 48 F 7 48 79

8

**Blumen Willy Rupieper**  
vormals Geschwister Hoddenkamp  
Haus der Technik (a. Hbf.) F 2 38 69

Schäfer, Adolf, Wüstenhöferstr. 120

9

**Walter Schael**  
Blumenhaus  
Holsterhauser Str. 123 Ruf 7 17 22

Scharfenkamp, J., Fulerumer Str. 34

F 7 15 28

**Scheele, Edith, Blumenhaus**

Rüttscheider Str. 58

Ecke Bertoldstr. F 7 40 16

Scheele, Gertrud, Rüttscheider Pl.

Nr. 12

**Schempershofe, Aloys, Blumenhaus,**

Steeler Str. 262 F 22 23 10

Schley, A., Rellinghauser Str. 270

**Schöne, Günther, Fleurop**

Ecke Steeler Str. u. Deimelsberg F 5 15 88

**Siepmann, Josef, Blumenhaus**

u. Gartenbau, Scho, Huestr. 2 u. 87

F 2 02 41

**Blumenhaus Stremmel**

Altendorfer Str. Ecke Schmitzstr.

F 6 20 29

Theiß, Wilh., Hbf.-Unterführung

Terwiege, Anni, Laurentiusweg 92

10

**Blumen-Vogel**  
Rathenaustraße (Am Glockenspiel)  
Fernsprecher 22 28 38

**Vogelph, Heinr., Blumen, Kränze**  
Mitglied der Fleurop, Ste, Humannstr. 8  
F 5 18 33 Wohn. Antonienallee 3 F 5 51 10

Wagemann, Hub., Sommerburgstr. 40

Wilms, Aloys, Kettwiger Str. 54

**Weyergraf, Ursula**

Hutropstr. 58 F 2 39 34

**Wollbeck, H., Ste, Hellweg 87 F 5 00 86**

Wolters, L., Rüttscheider Str. 276

224

**Böttcher**

Brunke, Friedrich, Rosastr. 50

Keinhörster, F., Bor, Borbecker Str.

Nr. 167

Kutschfreund, Alfred, Meybuschhof 48

Pauls, Richard, Bochumer Str. 21

Schroer, Alfred, Alt, Heßlerstr. 63

Voigt, Johann, Rel, Gönterstr. 10

225

**Bohnerwachs**

Brankmann, A., Reckhammerweg 108

\*König, Bernhard, Bohnerwachs- u.

Selkenfabrik, Witteringstr. 20-22

**Lossau, Otto, Industriebedarf**

Essen, Alfredstr. 237 F 4 15 95

226

**Bohrpfähle**

\*Brückner, Heinrich, o.H.G., Brunnen-

bau, Halbe Höhe 47 Fernsprecher 74360

228

**Bolzensetzwerkzeuge**

s. Baugeräte u. Werkzeuge

229

**Bootsbau**

Gehrmann, Gustav, Freiherr-vom-

Stein-Str. 206

Langhoff, H.A., We, Laupendahler

Landstr. 55

230

**Boothäuser**

König, Erich, Wassersport- u.

Campingausrüstung, Bootstände, We,

Laupendahler Landstr. 45 F 4 93 48

**Langhoff H. A.**

Wassersport- u. Camping-Ausrüstung

Bootstände, Laupendahler Landstr. 55

F 4 90 03

Lilienthal, Elisabeth, Im Löwental

Nr. 189 B

231

**Brauereien**

a. a. Bier

1

**Carl Bremer**  
Brauerei u. Eisfabrikation  
Limbecker Straße 34 und  
Gönsemarkt 11-13  
Fernsprecher 2 30 61

2

**Erste Kulmbacher**  
Actien-Exportbier-Brauerei  
Zweigniederlassung: E.-Werden  
Laupendahler Landstr. 47 F 4 96 26

3

**\*ESSENER AKTIEN-BRAUEREI**  
CARL FUNKE A.G.

Rellinghauser Str. 3 Ruf 2 19 31

\*

**STERN-PILS**  
**STERN-EXPORT**

**STERN-MALZ**  
Jungborn

\*

4

**\*Kronen-Brauerei AG**

Essen-Borbeck, Rheinstraße 16-20

Fernsprecher 6 10 57/58

5

**Brauerei**  
**JACOB STAUDER**

E.-Altenessen, Bruckmannstr. 104/126

Fernsprechsammlennummer 29 00 51

232

**Brauerei-**  
**u. Kellereibedarf**

\*Deutsche Industrieerzeugnisse H. A.

Schmitz, Maybachstr. 15

Hinsenkamp, E., Weuenstr. 3

\*Jensen, R., oHG., Rüttscheider

Straße 88

**Weigelwerk**  
Aktiengesellschaft  
Sudhaus-Einrichtungen für  
Brauereien - Spezial-  
Maschinen für Zuckerfabriken  
Altendorfer Str. 110  
Ruf 2 48 57/58

**\*WITZEL, HERMANN, oHG.**

Hedwigstr. 15 F 7 17 35

235

**Brems- u. Kupplungsbeläge**

s. a. Autozubehör

**\*Jos. van Gemmeren**  
BERAL-Brems- u. Kupplungsbeläge  
Gen.-Vertr. u. Fabr. Lager

E., Hindenburgstr. 44-48, F 2 30 67 u. 3 22 26

236

**Brennereien**

a. a. Spirituosen

1

**J. Hasebrink**  
KORBENNERE I  
LIKÖRFABRIK  
Alt, Johanniskirchstr. 4-10 F 29 23 30

2

**Gustav Korn**  
Brennerei - Likörfabrik  
Weinkellerei - Weinimport  
Brennerei:  
Mechtildisstr. 5-11 F 2 48 94, 3 93 39  
Verkaufsstellen  
in allen Stadtteilen

3

**\*Friedrich Mohn**  
Kornbrennerei Likörfabrik  
Essen-Überruhr  
Langenberger Straße 436 F 5 05 62

\*Müller, Fr., Steeler Str. 57b

\*Rauter, Felix, Brunnenstr. 15-21

237

**Briefmarken**

1

**Horst Dinglinger**  
Hauptbahnhof-Unterführung F 3 15 14

2

**Emanuel Schneider**  
Rüttscheider (Markt) Platz 12  
Ruf 7 74 28

238

**Briefumschläge**

Hersteller

1

**\*Fritz Lucas, Essen**  
Briefumschlag-  
und Papierausrüstungs-Fabrik  
Gerswidastr. 23-25 F 7 37 51

Großhandel

Kordt, P., Haus d. Technik F 22 20 25

\*Pieron, J., Wächterstr. 46

2

**\*Rheinische**  
Briefumschlag-Gesellschaft  
Herbener & Co.  
Rosastr. 81 Ruf 7 38 72

239

**Brotfabriken**

\*Brotfabrik K. Köpper, GmbH.,

Am frommen Joseph 24

\*Brotfabrik Friedrich Petersmeier,

Katernberger Str. 318

1

**\*August Dinsing**  
Brotfabrik  
Rellinghauser Str. 114  
Fernsprecher 7 26 17

\*Förster, E., Böhmerheide 157

**Graute, Gregor**

Heinr.-Strunk-Str. 15-17 F 6 10 39

Hautkappe, B., Belangstr. 12

**Henneken, Josef, K.G.**

Alt, Vogelheimer Str. 127 F 29 22 31

2

**Heinrich Hinse**  
Großbäckerei - Konditorei  
E.-Altenessen, Palmbuschweg 54 F 29 15 88

Köster, E., Altenessener Str. 515

\*Naß, Wilh., Lerchenstr. 18

3

**Wilhelm**  
**Philipsenburger**  
Brotfabrik und Konditorei  
ESSEN-WEST  
Giesebrechtstr. 57-65 F 7 61 51/52  
SEIT 1891

4

**EWALD SCHEELE**  
Brotfabrik und Konditorei  
Spez. Hessen-Landbrot  
im Steinofen gebacken  
Ste, Jos.-Boismard-Weg 6 F 5 07 32

\*Schneble & Co., Kat, Meersternweg 2-4

\*Schneble & Co., GmbH., Meerstern-

weg 2-4

Simon, B., Stinnesstr. 65

5

**\*Albert Stauffenberg**  
Inh. Herbert Stauffenberg  
Kat, Grundstraße 49 Ruf 29 08 27

\*Terjung, H., KG., Hattramstr. 16

6

**Conr. Troullier**  
Oberl. Brotfabrik u. Konditorei  
Essen  
BK Stadtparkasse und National-  
Bank  
Postcheckkonto Essen 1872

\*Vollmecke, Matth., Byfanger Str. 42

7

**Wepu**  
Vollkornbrot

**Wepu-Brotfabrik**

Hugo Merten vormals Franz Merten

Getreide-Verarbeitung

und Brotfabrik

Pumpernickel, Vollkornbrot,

Keim-Diät-Brot, Tafelscheiben,

Westfälisches Landbrot

echt Potsdamer Kommissbrot

ASCHBERG (WESTFALEN)

Fernsprecher Nr. 254 Amt Ascheberg

Vertretungen in Essen bei:

Gottfried Heweling, R 6 14 67

Essen-West, Griererstr. 68

Hermann Heweling, R 2 65 15

Essen, Dinnendahlstr. 88

Theodor Heweling, R 6 14 77

Essen-Borbeck, Prinzenstr. 19

Heinrich Heweling, R 6 15 64

Essen-Borbeck, Freiherrnweg 3

Anton Stoll, R 7 55 92

Essen, Kruppstr. 268

240

**Brot und Brotvertrieb**

\*Heweling, G., Griererstr. 68

Heweling, H., Dinnendahlstr. 88

\*Lefeld, Jos., Gerswidastr. 43

Lichius, Konrad, Dauerbackwaren, Bendemannstr. 26 F 7 16 83  
Ostgathe, A., Donnerstr. 206  
Richter, Fritz, Glashüttenstr. 17  
\*Stoll, Anton, Kruppstr. 268

**243**

**Brunnenbau**

1

**Heinrich Brückner**

o.H.G. Tief- und Brunnenbau  
ESSEN

Halbe Höhe 47 Fernsprecher 743 60  
Bauhof: E-Bergeborbeck Fernspr. 613 03  
Carolus-Magnus-Str. 16 Fernspr. 613 03  
Dreherei: Düsseldorf Str. 8  
Fernsprecher 767 96

Bohrungen zur Bodenuntersuchung und Wassergewinnung, Schachtbrunnen, Rohr- und Filterbrunnen, Grundwasserabsenkungen, Automatische Wasserwerke und Hauswasserversorgungsanlagen, Brunnengründungen und Gründungspfähle, Steinzeugfilter, Holzfilter u. a. Erdarbeiten, Rohrlegung, Kanalisation, Mörtelimpresungen, Zementinjektionen

2

**August Hagemann**

Brunnenbau  
Grundwasserabsenkungen  
Essen-Bergeborbeck, I.Fließstr. 2  
Fernsprecher 610 68

**244**

**Buchbindereien**

Bolte, Josef, Weidkamp 116  
Brand, K., Klarastr. 14  
Brink, W., Ste. Hangwimpel 32  
Fiedrich, G., Von-der-Taun-Str. 23  
Keuter, Heinrich, Mülheimer Str. 11

1

**Walter Knüfken**

Buchbinderei, Einrahmungen,  
Prägestalt  
Gerswidastraße 38 F 7 85 63

2

**Paul Kordt**

Buchbinderei - Papierverarbeitung  
Haus der Technik 3 Etg. F 22 20 25  
Herstellung von  
Mappen, Musterbüchern, Ringbüchern  
Geschäftsbüchern, Unterschriftsmappen  
Kalendern und anderes

Krupp, Willi  
Kordulastr. 17 F 7 48 42

3

**Wilhelm Löber**

Buchbinderei und Einrahmungen  
Essen, Sibyllastraße 7 F 22 29 64

Rehmann, Wilh., Wwe., Alt, Johankirchstr. 12  
Rink, Willi, Rüttenscheider Str. 177  
Römer, Johannes, Savignystr. 71  
Schäzle, G., Drosenbusch 5  
Schulte, F., Rosastr. 6  
Steuernagel, Emil, Buchbinderei,  
Bildereinrahm., Riehstr. 5 F 7 68 34  
Steuernagel, Emil, jr., Raader Str. 80  
Thamm, Arthur, Bellinghauser Str. 100  
\*Werner, Heinz, Inh. W. Werner, Ste.  
Kaiser-Wilhelm-Str. 60

**246**

**Buchdruckereien**

s. Druckereien

**247**

**Buchhandlungen**

s. a. Kunsthandlungen  
Großhandel

1

**\*Elite-Verlag**

Ernst Heyer  
Verlag, Reise- und Versandbuchhandel  
Großbuchhandel, Buchvertrieb  
Essen, Büro: Haus der Technik,  
Hollestraße 1, F 2 68 86 u. 370 48

2

**\*M. Stender-Verlag K.G.**

Großbuchhandlung und Verlag  
Reise- und Versand-Buchhandlung  
Alfredstr. 168 F 4 04 01

3

**\*Walter Stender**

Buchhandlungsgesellschaft m. b. H.  
● Buchgroßhandlung  
● Großantiquariat  
Krawehistr. 40 Fernruf 7 86 74

**Vollbuchhandlungen**

4

**\*Adalbert Stifter Buchhandlung**

Gottfried Rocholl  
Im Haus der Technik, Hollestr. F 2 34 86  
Fachbuchhandlung für evang. Theologie  
und Schrifttum

**Alexander-Buchhandlung**

Rüttenscheider Str. 162 F 7 75 77

5

**\*Buchhandlung**

**G.D. BAEDEKER**

ESSEN - BAEDEKERHAUS - GEGR. 1775  
Fernruf-Sammelnummer 3 23 57

\*Burkart, C., Kupferdreher Str. 180  
Eulgem, Rud., Kupferdreher Str. 165  
\*Erdelmann, F., Krayer Str. 226  
\*Flügge, W., GmbH., We, Brückstr. 46  
\*Folkwang-Bücherstube, Inh. A.  
Hobeln, Kahrstr. 75

6

**\*Fredebeul & Koenen**

**KG**

**Buch-, Kunst- und**

**Schreibwarenhandlung**

Kibbelstraße 15 F 2 71 08

Freytag, Reinhold, Buchhandlung u.  
Schreibwaren, Gemarkenstr. 40  
F 7 20 80

7

**\*Günther & Schwan**

gegr. 1889

Buch-, Kunsthandlung, Musikalien  
Antiquariat  
Hachestr. 5, gegenüb. d. Hauptpost, F 2 58 93

\*Hausmann, Marta, Buchhandlung  
Essen-Borbeck  
Gerichtsstr. 31 F 6 15 89  
Koch, R., Robert-Koch-Str. 12  
Leenders, Rudolf, H.  
Bismarckstr. 4 F 2 49 37  
\*Münsterbuchhandlung Bruno Festag,  
I. Hagen 26

Neher, Theodor  
Rüttenscheider Str. 75 F 7 35 36

8

**\*NEUE BÜCHERSTUBE**

**R. FUNCK**

Allbauhaus · Gildeplatz  
Ruf 2 43 41/42

Niefelung, A., Rüttenscheider Str. 162  
Ploß, Friedel, Bredeneyer Str. 109  
Prosswimmer, M., Giesebrechtstr. 3

\*Scharioth'sche Buchhandlung  
Kindlingerstr. 4 F 2 49 06  
Haltestelle Glückaufhaus  
\*Schmemmann, Otto, gegr. 1866  
Inh. Erich Scharloth  
Limbecker Str. 1 F 3 26 16

9

**\*Max Simon**

**Buchhandlung**

Ruhrallee 44 Fernruf 2 73 17

Vollmer, R. & C. Bast, Paßstr. 32  
Wetzel, C., Borbecker Str. 117  
Wiegand, F. & K., Grünhof 4  
Wimmelmann, Erich, Buch- u. Kunst-  
handlung, Wandastr. 19 F 22 23 22  
BÜCHERWINKELMANN, F 20 02 82  
Heinz Winkelmann, Hoeffkengarten 4

**Sonstige Buchhandlungen**

Brachetti, Elsa, Heisinger Str. 10  
10

**Deutscher Bücher-Bund GmbH.**

Geschäftsstelle Essen:  
Am Hauptbahnhof 10 F 2 53 78

\*Hannemann, O., Isegrimweg 32  
Kloidt, A., Laubenweg 11  
Knapp, Franz-Heinz, Huttropstr. 56  
Petri, Wilhelm, Inh. O. Wetzig  
Altenessener Str. 341 F 29 08 17  
Stuttgarter Hausbücherei, Kettwiger  
Straße 20/22 F 2 76 50  
\*Vertriebsanstalt Deutscher Literatur  
Carl Behrendt, Schinkelstr. 70  
Wiehand, F. & K., Grünhof 4  
11

**\*Wilhelm-Bungardt-Verlag**

Reise- und Versandbuchhandlung  
Henckelstraße 25 Fernruf 7 87 79

**248**

**Buch- und Zeitschriftenhandlungen**

a. a. Zeitungs- u. Zeitschriftenhandlungen

\*Buchvertrieb H. Preßler, Alfred-  
straße 57  
Jeide, August, Gerlingstr. 43

1

**\*Theodor Klein KG.**

Buch- u. Zeitschriftenhandlung  
Reise- u. Versandbuchhandlung  
Drellindenstraße 69 Fernruf 3 12 14

Leenders, Heinrich  
Bücher-Zeitschriften-Versicherungen  
Bertelsmann-Lesering  
Kronprinzenstr. 9 F 3 07 48

2

**\*Rudolf H. Leenders**

Buch- und Zeitschriftenhandlung  
Bismarckstraße 4 Fernsprecher 2 49 37

\*Rädler & Co., Mozartstr. 8-10  
F 2 42 20

3

**\*Rhein.-Westf.**

**Verlagskontor G. m. b. H.**

Buch- und Zeitschriften-Großvertrieb  
Essen, Sachsenstr. 36 F ü. b. 2 14 21

Verdong, Heinrich, Kettwiger Str. 36  
F 2 48 80

**249**

**Buchmacher**

Drescher, F., Altendorfer Str. 300  
Glesen, Albert, Kastanienallee 14  
Ostwald, Hermann, Schillerstr. 1  
Verwohlt, P., Krayer Str. 207  
Witzel, Herm., Limbecker Platz 25

**249a**

**Buchprüfer, vereidigte**

s. Wirtschaftliches Prüfungs-  
u. Treuhandwesen

**250**

**Buchstaben**

Lanken, Joh., Lanterstr. 13  
\*Preussler, H. G., Ruf 6 17 70  
Essen-West, Buddestr. 7/9

**Hans Schwenk**

Schilder, Neon-Leuchtröhrenanlagen,  
Transparente, Plastische Buchstaben  
Lindenallee 62 Fernsprecher 2 57 93

**252**

**Buchungsmaschinen**

s. a. Büromaschinen  
Anker-Werke A.-G., Hindenburg-  
straße 82-86  
\*Büro-Schulze, Hindenburgstr. 32/34  
F 3 21 85

1

**\*PAUL MÖLLER**

Maschinelle Büro-Organisation  
Bismarckstr. 30 Ruf 3 94 54

2

**NATIONAL  
REGISTRIER KASSEN  
AUGSBURG GMBH**

Verkaufsniederlassung  
und Reparaturdienst

Essen  
Kronprinzenstr. 14 · Fernspr. 2 68 64

3

**\*Hugo Raulf**

Torpedo-Schreib- u. Buchungsmaschinen  
Zeiss-Ikon-Buchungsmaschinen  
Schubert-Rechenmaschinen  
Essen, Hindenburgstr. 23 F 370 51/52

**253**

**Bücher**

Girardet, W., Fachbücher,  
Gerswidastr. 2 F 7 19 61

**254**

**Büchsenmacher**

Henkels, A.  
Friedr.-Ebert-Str. 48 F 2 68 38

**255**

**Bügelanstalten**

s. a. Kleiderpflege

\*Strathmann, A., Borbecker Str. 105

**255a**

**Büroausstattungen**

\*Bauermann & Carl  
Kronprinzenstr. 8 F 22 28 47/48

**256**

**Bürobedarf**

**Hersteller**

Geha-Werke, Steeler Str. 152-156

1

**\*Günther Wagner**

**Pelikan-Werke**

Niederlassung Essen

Brunnenstr. 29 Ruf 373 51/52

**Großhandel**

\*Beck, Hermann, Wwe. & Sohn,  
Lazarettstr. 13, siehe Kopfleiste  
Bierbrauer, Fritz, Bürobedarf  
Büromaschinen, Büromöbel, Papiere,  
Drucksachen, Sedanstr. 17 F 3 16 10

2

**Martin Blumh**

**Mechanikermeister**

Bürobedarf · Büromaschinen  
Reparaturwerkstatt

Essen-Frintrop, Frintropstr. 384 · Ruf 6 14 94

**Böhmer, Ferdinand, Bürobedarf**

Heisinger Str. 12 F 4 20 28

3

**BÜROMÖBEL · MASCHINEN · ORGANISATION**

**Bürobedarf Kersten**

Geschäftsbüro: Essen  
Kastanienallee 124  
K Möbelhaus: Albrechtstr. 118  
Fernsprecher: 730 10

4

**\*BÜROBEDARF**

**Alfons Kohlmann K.G.**

Büromöbel · Büromaschinen  
Kastanienallee 20-22 Ruf 2 30 65



**Hermann Beck Uwe. & Sohn**  
Bürobedarf  
Büromöbel — Zeichenbedarf

Lazarettstraße 13  
Fernruf \*38247

5

**\*Bürobedarf Westenhoff**  
Essen, Steinstraße 12  
Postfach 260 Fernsprecher 2 65 63

\*Hans-Soldan-Stiftung, Bocholder  
Straße 259

6

**\*Gerhard Kersten G.m.b.H.**  
Spezialgroßhandlung in Bürobedarf  
und Papierwaren  
Alfredstr. 118 Ruf 73714

Köppen, Julius, Bürobedarf  
Steeler Str. 37 F 2 52 20

7

**Paul Kordt**  
Bürobedarf - Papierverarbeitung  
Haus der Technik 3. Etg. F 22 20 25

\*Kreitz, R., Saarbrücker Str. 17

\*Nürnberg, Erich, gegr. 1903  
Bürobedarf, Büro- u. Stahlmöbel  
Emmastr. 40 F 7 23 53

\*Papierhaus Hanna Rink oHG.,  
Inh. F. H. u. W. Booms,  
Frohnhauser Str. 229 F 7 61 34

Weber, Elisabeth, Mommenstr. 43

Wickenburg, Wilhelm  
Friedrich-Küch-Str. 20 F 3 04 91  
Zellerhoff, W., Steeler Str. 556

Einzelhandel

\*Boeckling & Müller, Drosselstr. 4

\*Brämig, Büroeinrichtungshaus  
Allianzhaus, Fernspr. 3 06 51/52

\*Büro-Schulze  
Hindenburgstr. 32/34 F 3 21 85

\*Bürobedarf Westenhoff, Steinstr. 12

\*Flothmann, F., KG.  
Kettwiger Str. 46 Fernruf 22 26 57

8

**\*Peter Gielsdorf K.G.**  
Moltkeplatz 23 F 3 29 71

9

**\*Emil Girardet**  
Büro- u. Zeichenbedarf  
SOENNECKEN-Durchschreib- u. Buchhaltung  
Viehstra. 30 u. Witteringstr. 102 F 26461

Hausmann, Anna, Kruppstr. 317  
Heger, Alfred, Franken-, Ecke  
Ahornstr. F 4 55 71

10

**\*Heising**  
Papier, Schreibwaren, Druckerei  
Steele, Bochumer Str. 11 F 5 01 15

\*Hellgrath, Wilhelm  
Allee fürs Büro  
Hachestr. 15 F 2 75 81  
Kenter, Hch., Kurfürstenstr. 1  
Kersten, A., Isenbergstr. 1  
\*Kohnert, A., Deutschlandhaus

11

**\*Rudolf Kreitz**  
Büro-Organisation  
Saarbrücker Straße 17 Ruf 249 08 u. 384 25

Kron, M., Rellinghauser Str. 199

\*Kuhnke, Max, GmbH.,  
Hindenburgstr. 82/86 Ruf 2 35 25

Müller, Ferdinand, Bürobedarf

Kray, Kraystr. 233 F 5 02 17

Papier-Petry, Büro u. techn. Zeichen-

bedarf, Borbecker Str. 152 F 6 00 14

\*Peterson, Otto, Rüttenscheider Str.

Nr. 105 F 7 41 74

Petri, Wilhelm, Inh.: O. Wetzig

Altenssener Str. 341 F 29 08 17

Quendt, Wilh., Frohnhauser Str. 416

\*Rädler & Co., Mozartstr. 8-10

F 2 42 20

\*Rhode & Kudzus, Gutenbergstr. 20  
F 2 50 63

Rothensee, W., Papierhaus F 74370  
Rüttenscheider- Ecke Krawehlstr.  
Scharf, Paul, Kopstadtplatz 25

12

**\*FRIEDR. SCHULTE**  
Haus am Kettwiger Tor Ruf 2 78 41/42

13

**Papier- und Bürohaus Sonntag**  
Rellinghauser Str. 159 u. Moltkestr. 14  
Ruf 2 60 75

14

**\*Wilhelm Spiekermeier**  
Kapuzinergasse 8, Ruf 2 57 65

\*Versandhaus f. Zeichen- u. Verme-

sungsbed. vorm. J. Pollerberg, Bach-

str. 2g

Vier, Heinz, Soester Str. 9

\*Vulkan-Möbel Dr. W. Classen GmbH.

Hollestr. 1 F 22 27 57

Westemeier, A., Schornstr. 34

Handelsvertreter

Böhmer, Ferdinand, Erikapfad 5

Finke, Franziska, Walpurgisstr. 40

Hopp, Willy, Schellstr. 8

Peters, W., Rellinghauser Str. 297

258

**Büroeinrichtungen**

\*Bauermann & Carl  
Kronprinzenstr. 8 F 22 28 47/48

\*Brämig, Büroeinrichtungshaus,  
Allianzhaus F 3 06 51/52

1

**BÜROMÖBEL · MASCHINEN · ORGANISATION**  
**Bürobedarf Kersten**  
Geschäftstakal Essen Möbelhaus Alfredstr. 118  
Rüttenscheider Str. 124 Fernsprecher: 13818

\*Büro-Schulze  
Hindenburgstr. 32/34 F 3 21 85  
Hörster, H., Steinhäuserstr. 38

2

**Einrichtungshaus**  
**\*Ruhr-Möbel**  
G. m. b. H.  
Brigittastr. 9 F 7 49 97, 79 08 57/8

Senger, Oskar  
Ellglushöhe 17 F 5 15 87

260

**Büromaschinen**

1

**ADREMA** Adressier- und  
Organisations-  
maschinen

Max Bender

Essen, Huysenallee 54/56 F 3 10 15

Beyer de, P., Stee, Westfalenstr. 211

2

**Martin Blumh**  
Mechanikermeister  
Bürobedarf · Büromaschinen  
Reparaturwerkstatt  
Essen-Frintrop, Frintropstr. 384 Ruf 61494

Blumauer, Ruthardt, Mechanikerstr.  
Paulinenstr. 38 Fernspr. 7 64 16

\*Brämig, Büroeinrichtungshaus  
Allianzhaus, F 3 06 51/52

Brunsbach, Karl, Büromaschinen  
Fachwerkstatt, Bürobedarf  
Steele, Kais.-Wilh.-Str. 48 F 5 06 84

3

**BÜROMÖBEL · MASCHINEN · ORGANISATION**  
**Bürobedarf Kersten**  
Geschäftstakal Essen Möbelhaus Alfredstr. 118  
Rüttenscheider Str. 124 Fernsprecher: 13818

4

**\*BÜROBEDARF**  
**Alfons Kohlsmann K.G.**  
Bürobedarf · Büromöbel  
Kastanienallee 20-22 Ruf 2 30 65

\*Büro-Organisation GmbH., Kapu-

zinergasse 8

\*Büro-Schulze

Hindenburgstr. 32/34 F 3 21 85

Engels, Winfried

Christophstr. 16 F 79 07 86

5

**GEISER** Telefon 7 33 30  
**ORGANISATION** Rembrandtstr. 45

RHEINMETALL-  
BÜROMASCHINEN

RUF-BUCHHALTUNGEN

\*Gielsdorf, Peter, K.G.  
Moltkeplatz 23 F 3 29 71

6

**GROMA** Schreibmaschinen  
Generalvertretung  
**Herbert Schmidt**  
Rüttenscheider Str. 85 F 79 03 96

Hermann & Co., F., Kaiserstr. 72/74

7

**\*IBM DEUTSCHLAND**  
INTERNATIONALE  
BÜRO-MASCHINEN  
GESELLSCHAFT M.B.H.

Lochkartenmaschinen  
EDPM-Großrechengeräte  
Elektronische und elektrische  
Schreibmaschinen  
Elektronische und elektrische  
Zeitdienstanlagen

Geschäftsstelle Essen  
Huysenallee 105 · F Sa.-Nr. 26047

\*Jacob, Heinrich, GmbH.,

Rüttenscheider Str. 251 u. 44 F 4 17 89

Jandt, Adolf, Ing.

Verkauf u. Reparatur Nieberdingstr. 45

Jolles, Georg,

Ehrensau 11 F 7 41 96

Klostermann, B.

Stee, Ruhrstr. 26 F 5 02 39

8

**\*Albert Knöbl** Werks-Vertr.  
für

Triumph-Schreib- u. Buchungsmaschinen

sämtl. führenden Rechen- u. Addiermaschinen

Gutenbergstr. 24 · Ruf 25394

9

**\*Arthur Kohnert**  
Büromaschinen, Bürobedarf, Büromöbel  
Deutschlandhaus F 3 22 94/95

Kordt, P., Haus d. Technik F 22 20 25

10

**\*PAUL MÖLLER**  
Maschinelle Büro-Organisation  
Bismarckstr. 30 Ruf 3 94 54

Muckel, Hans, Kettwiger Str. 27

\*Narres, Karl W.,

Corneliusstr. 51 F 7 53 78

11

**Karl Nelle - Hans van Doren**  
Bürobedarf „Haus West“

Verkauf: Schreib- u. Rechenmaschinen  
und sämtlicher Bürobedarf

Mülheimer Str. 25 Fernspr. 7 64 67

12

**Olympia Werke AG.**

Büro Essen

Huysenallee 52-56

Ruf 3 96 51/52/53

\*Pape & Rohde, Alfredstr. 148

\*Peterson, Otto, Rüttenscheider Str.

Nr. 105 F 7 41 74

Pfannkuch, W., Kahrstr. 12

13

**Rheinmetall**

BÜROMASCHINEN

Generalvertretung u. Kundendienst:

**Herbert Schmidt**

Rüttenscheider Str. 85 F 79 03 96

Riederich, H., Kettwiger Str. 58

Röder, F., Selmastr. 20a

Rosenberger, Ernst

Rüttenscheider Str. 39 F 7 44 61

14

**\*Herbert Schmidt**  
Büromaschinen

Rheinmetall · Triumphator · Groma  
Generalvertretung

Rüttenscheider Str. 85 F 79 03 96

Schramm, Wilh., gegr. 1928

Steeler Str. 31 Fernsprecher 2 62 71

15

**Schulz & Co.**

Düsseldorf

Niederlassung Essen

Rüttenscheider Str. 48 Tel. 79 18 33

EUROPAS

GRÖSSTES SCHREIBMASCHINENHAUS

16

**\*FERD. SPANEK**  
Adler - Walther - Monroe

Julusstr. 10 Ruf 259 80

# Geinz Kohley

## BÜRO-EINRICHTUNGSHAUS



Maschinen, Möbel, Büro-Organisation

Drucksachen, Papier

Essen · Klarastraße 53 · Fernsprecher 71173

17

### \*Wilhelm Spiekermeier

Kapuzinergasse 8 Fernsprecher 2 57 65

Stahlbaum, Willy, Mechanikermstr.  
Dohmanns Kamp 5 F 7 17 05

18



Universal-Rechenmaschinen  
Generalvertr. Herbert Schmidt  
Rüttenscheider Str. 85 F 79 03 96

Tasma, H. M., Ladenspelderstr. 72  
Tintelott, Hugo, Königgrätzstr. 19  
Voss-Schreibmaschinen siehe Engels  
Wilde, O. A., Krouprinzenstr. 14

19

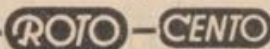

ZANDER & BRÄTER  
GMBH  
BÜRO-U. ORGANISATIONS-  
EINRICHTUNGEN

Frohnhauser Str. 75 · FERNRUF: 2 54 21

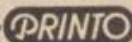

261

### Büromaschinen-Reparaturen

Becker, Georg, Siemensstr. 25  
Deussen, Willy, Zweigeltstr. 11  
Jolles, Georg, Ehrenau 11

1

### \*Albert Knöbl

Erstklassige Werkstatt für  
Schreib- und Rechenmaschinen  
Gutenbergstr. 24 Ruf 2 53 94

Kuhlmann, E., Bodelschwingstr. 10  
Lieser, Wilh., Kapuzinergasse 8  
Nelle, Karl-Hans van Doren, Mühl-  
her Str. 25

2

## Olympia Werke AG.

Büro Essen  
Huysenallee 52-56  
REPARATURWERKSTATT  
Ruf 3 96 51/52/53

Schramm, Wilh., gegr. 1928  
Steeler Str. 31, Fernsprecher 2 62 71  
Spiekermöler, W., Kapuzinergasse 8  
Stahlbaum, Willy, Mechanikermstr.  
Dohmanns Kamp 5 F 7 17 05

262

### Büromöbel

Hersteller

1

### \*Michiels & Söhne K.-G.

Werkseinrichtungen — Büromöbel

Essen-West  
Selbertzstr. 27 Ruf 7 63 73

Michiels, Gebr., Blumenthalstr. 13/15  
Ryn van, N., Spez. Lochkarten-  
möbel, Laden- u. Innenausbau  
Zur Beekhoove 25a F 5 04 83

2

### Felix Schneider

Büromöbelauslieferungslager  
Schederhofstr. 129 Fernruf 3 70 78

Großhandel

3

### \*Hermann Beck Wwe. & Sohn

Lazarettstr. 13 Ruf \* 3 82 47

4

### Bürobedarf Kersten

Geschäftslekt. Essen  
Rüttenscheider Str. 124

5

### \*BÜROBEDARF

Alfons Kohlsmann K.G.  
Bürobedarf · Büromaschinen  
Kastanienallee 20-22 Ruf 2 30 65

6

### Ernst Gallen

Büro- und Betriebseinrichtungen  
aus Stahl und Holz

Holsterhauser Straße 174 Ruf 7 36 27

Kuhnen E. Moorenstr. 10

7

### Einrichtungshaus

\*Ruhr-Möbel

G. m. b. H.  
Brigittastr. 9 F 7 49 97, 79 08 57/8

8

### \*Zander & Bräter

G. m. b. H.  
Fortschritt-Büro-Organisation  
Büromöbel — Büromaschinen  
Bürobedarf  
Frohnhauser Str. 75 Ruf 2 54 21

### Einzelhandel

### \*Bräutig, Büroeinrichtungshaus

Allianzhause, Fernspr. 3 06 51/52  
Braun, T., Klarastr. 53  
Brinkmann, E., Katernberger Str. 327

\*Flothmann, F., KG.  
Spez. Organisationsmöbel  
Kettwiger Str. 46 Fernspr. 22 26 57

\*Giesdorf, Peter, KG., Moltkeplatz 23  
F 3 29 71

9

### \*Arthur Kohnert

Büromöbel · Büromaschinen · Bürobedarf  
Deutschlandhaus, F 3 22 94/95

Kordt, P., Haus der Technik  
F 22 20 25  
Kreitz, Rud., s. Anz. unter Bürobed.  
Kuhnke, Max GmbH., Hindenburg-  
straße 82/86 F 2 35 25  
\*Ruhr-Möbel, May, Müller & Co.,  
Brigittastr. 9 F 7 49 07

Senger, Oskar  
Eligiusshöhe 17 F 5 15 87  
\*Sinning, H., Goethestr. 106  
\*Vulkan-Möbel, Dr. W. Classen GmbH.,  
Hollestr. 1 F 22 27 57

264

### Büroorganisation

BÜROMÖBEL · MASCHINEN · ORGANISATION



\*Flothmann, F., KG.  
Kettwiger Str. 46 Fernspr. 22 26 57  
Gallen, E., Holsterhauser Str. 174  
Geiser, H. D., s. Anz. unter Büro-  
maschinen

Kreitz, Rud., s. Anz. unter Bürobed.  
Stadler, Ulrich, Betriebsorganis.  
Dortmunder Str. 16 F 2 66 04

\*Zander & Bräter GmbH  
Frohnhauser Str. 75 F 2 54 21

265

### Bürsten- und Pinselwaren

Hersteller

Helbert, K.-H., Steeler Str. 484  
\*KBH-Werkstätten, Gerswidastr. 38

Schelwat, Ernst  
Dahnstr. 16 F 7 61 33

Großhandel

\*Ceka, Carl Kött GmbH., Alfredstr. 165  
\*Fiegl, Carl, Gerswidastr. 61

1

### \*Seifen-Dietrich K.-G.

Zentrale: Rüttenscheider Str. 74 a  
F Sa.-Nr. 7 28 51/52

2

### Philipp Sonntag

Besen, Bürsteware, Industriebedarf  
E.-West, Berliner Str. 90 F 7 54 07

Handelsvertreter

\*Doerr, Julius, Wiedfeldstr. 4

267

### Bunkerverwertung

s. Abbruchunternehmen

268

### Butter

s. a. Butter, Eier, Käse

Großhandel

\*Jagau, Fritz, Wegenerstr. 3  
\*Klodt, Moritz, vorm. Butterhand-  
lungsm. mbH., Spichernstr. 30 F 2 53 08  
\*Löbber, Hans, Kat, Hermannstr. 20-24

\*Franz Münstermann Butter  
Eier — Import — Großhandel Käse  
Veronikastraße 7 F 7 14 76 Wild  
Großmarktstand 70a F 22 25 57 Geflügel  
FS 0657 747

269

### Butter, Eier, Käse

Import

\*Lebensmittel-Einfuhr GmbH., Ste,  
Alleestr. 22  
\*Westermann, E. & Co., Gärtnerstr. 42

Großhandel

\*Ein- u. Verkaufsgenossenschaft  
Westf. Molkerelen eGmbH., Hachestr.  
Nr. 88

1

\*Gebr. Höing  
Eier-, Butter-, Käse- und  
Feinkost-Großhandel  
Steubenstraße 17 und Großmarkt  
Fernsprecher 22 21 47/48

\*Nix, Ferd., Henricistr. 33  
\*Oberheide, R., Dinnendahlstr. 122

2

### \*HEINRICH POTH

Butter-Eier-Käse-Fettwaren-Großhdlg.  
Seegerothstraße 15/17 F 2 41 44/45  
F. S. 0857 807

3

### \*JOSEF WIESE

Butter- u. Käsegroßhandel · Import  
Florastraße 11 Fernspr. 4 43 51/52

Winkhoff, Gertr., Weidkamp 5

Großhandelsvertreter

\*Jakatt, Friedr., Kellermanns Busch 7

271

### Cafés

s. a. Bäckereien u. Konditoreien

Beek in der, Ed., Deutschlandhaus  
Bellwied, Walter, Konditorei u. Café  
Kray, Kray Str. 149 F 5 09 13

Blockhaus, Joh., Kupferdreher Str. 152  
Bruckmann, A., Kurfürstenstr. 1

Café am Burgplatz F 3 22 54/55  
Dreischulte, H., Rüttenscheider Str. 89  
Geene, Herm., Bochumer Str. 36

Gernemann, M., Heisinger Str. 296  
Goose, Johanna, Café-Restaurant  
Heinckestr. 16-18 F 22 21 28

\*Hansa-Kaffee Ges. mbH., Schillerstr. 1  
Holzmann, Ilse, Bochumer Str. 22

\*Imhoff, Hubert, KG., Rüttenscheider  
Str. 761 F 7 41 88

Kaiser, L., Oberdorfstr. 18  
Krause, Erich, Witteringstr. 98  
Litt, Richard, Rüttenscheider Str. 73

Lomborg, Ernst, Ku, Bahnstr. 3  
Martini, Heinrich

Kray Str. 274 F 5 09 19  
Müller, Elisabeth, Honnschaftenstr. 10  
\*Overbeck, E., KG., Lmbecker Str. 45  
u. Kettwiger Str. 15 F 2 74 51

1

## Post-Café Blau

In der Hauptpost

Erstklassiges Konditorei-Café

eigene Konditorei

u. Bestellgeschäft

Fernsprecher 237 15

Büro: 30301

Belling, Aug., Kray Str. 201

2

### Konditorei-Café Reppekus

Geeignete Räume für  
Festlichkeiten und Konferenzen  
Wein-Likör-Bierauschank  
Rüttensch. Str. 77-79, Süthers Garten 3-5  
Fernsprecher 7 34 34

Riethmüller, W., Altenessener Str.  
Nr. 212/14

Röcken, F., Kaiser-Otto-Platz 14  
Schäfer, W., Rüttenscheider Str. 72  
Siringhaus, Alfred, Gemarkenstr. 54  
Theater-Café, Kettwiger Str. 27

3

## \* Konditorei - Café

**W. Wolff**

Essen, im Handelshof

Fernsprecher:

Best.-Annahme, Laden 2 66 60  
Gäste-Ruf, Café 2 47 10Wysk, Rudi, Kaffee u. Konditorei  
Hollestr. 1 F 2 63 96  
Zuntz-Kaffeestube, Limbecker Str. 78

273

## Chemikalien

Großhandel

\*Fischer, Emil, Moltkestr. 28 F 39044/45  
\*Kleinholz & Co.  
Rathenaustr. 8 F Sa.-Nr. 2 05 71

274

## Chem. Apparate

\*Bungardt, Carl  
Borb., Im Güterbahnhof u.  
Weidkamp 23 F 6 16 66  
\*Krombach GmbH., Ruschenstr. 14

276

## Chemische Erzeugnisse

Hersteller

\*Anorgana GmbH., Rolandstr. 11  
F 3 00 54  
\*Kohl, Alfred, Schürmannstr. 25  
\*Pastor, Ludwig, KG., Rüttenscheider  
Str. 56  
Chem.-Pharm.-Fabrik  
Otto Stenzel  
Menzelstr. 16 F 7 38 98

Großhandel

\*Tego-Handel GmbH., Am Haupt-  
bahnhof 10

Großhandelsvertreter

Hackenberg, G. A., Rebenlaube 7

277

## Chemische Fabriken

Belersdorf, P. & Co., AG., Maxstr. 56  
\*Fust, Kurt, Küntzelstr. 36\* Th. Goldschmidt  
A.G.Söllingstraße 120  
Fernsprecher 2 12 31Knülle, Karl, gegr. 1910  
Kray, Am Zehnthof 191 F 5 07 01  
\*Sanapharm KG., Dr. Vogeler & Co.,  
Annastr. 38\*Schunke & Co., GmbH., Chemische  
Fabrik, E.-Kupferdreh, Voßnaeken 76  
F 4 82 38  
\*Waag-Chemie AG., Rolandstr. 9  
F 2 15 71

278

## Chemische Laboratorien

Helmholtz, K., Dr., Dreilindenstr. 56  
\*Laboratorium f. Bergbau u. Industrie  
GmbH., Metzger Str. 16Handelslaboratorium  
Dr. Ing. H. ROTHE  
früher Laboratorium Dr. B. Sander  
Dipl.-Chemiker u. staatl. gepr. Lebensmittelchemik.  
Gerlingstraße 10-12 Fernruf 276 48Laboratorium Dr. J. Wiess  
vorm. Rotterdam  
Saarbrücker Str. 81a Fernspr. 3 17 03

279

## Chem. pharm. Erzeugnisse

Großhandel

Schuy, Aug., Ruhrallee 3

Handelsvertreter

Göbel, Heinz, Joseph-Lenne-Str. 6  
Sauer, Chr.-Lothar, Wegenerstr. 9

280

## Chem. pharm. Fabriken

\*Feldhoff, W. & Comp., F 7 55 20  
Stephensonstr. 11\*Hennes, J. P., G.m.b.H.,  
Söllingstr. 45/47 Fernspr. 2 45 06  
s. Anzeige im vorderen Anzeigenteil\*Holthaus, Karl, Herstellung von  
Biol. pharmaz. Spezialitäten  
Potthoffs Börde 32, F 3 83 97\*Kleine-Eggebrecht, M., Kraienbruch  
Nr. 75\*Pharma-Chemie G.m.b.H., Möll-  
hoven 25

\*Roland GmbH., Annastr. 38

282

## Chemische Reinigung

1



R. Brückmann

Färberei u. chem. Reini-  
g. Düsseldorf Str. 7 F 7 67 21\*Färberei Adler, Inh. H. Wehner,  
Ed.-Lucas-Str. 26

2

Chemische Reinigung  
Färberei und Wäscherei  
Himmelreich

Rüttenscheider Str. 92 F 7 22 57-59

Jacobs, H., Gemarkenstr. 73-75

3

## MOLLERUS

Wäscherei, Färberei u. chem. Reinigung G.m.b.H.  
Berliner Straße 101 Fernruf 7 55 51/52

Eigene Filialen in:

E.-Borbeck, Am Bahnhof F 6 12 15

E.-Borbeck, Gerichtstr. 33 F 6 12 15

E.-Frintrop, Frintroper Str. 4 F 6 20 53

E.-Holsterhausen, Holsterhäuser Str. (Gemarken) F 7 82 75

E.-Holsterhausen, Kaupenstr. 105 F 6 12 15

E.-Holsterhausen, Kruppstr. 230 F 6 12 15

E.-Rüttenscheid, Rüttenscheider Str. 52 F 7 13 49

E.-Süd, Isenbergstr. 38 (Am Südtheater) F 7 23 75

E.-West, Berliner Str. 101 F 7 55 51/52

E.-West, Kölner Str. 40 F 7 55 51/52

Essen, Kibbelstr. F 3 26 22

Essen, Limbecker Platz 15 F 3 28 22

Filialen und Annahmestellen in allen  
Städten des Ruhrgebiets

Müller, P., Holbeckshof 30 F 50274

Färberei Schulte, Emilienstr. 6

Stüssgen, W., Kupferdreher Str. 160

283

## Chem. techn. Erzeugnisse

Hersteller

Barchmann, H., Dr.-Ing., Gerswid-  
straße 43

Fischer, R., Steeler Str. 31a

\*Jenssen, Aug., o.H., Wittekindstr. 48

Lenzen, Erich, Pramenweg 4

Großhandel

\*Industrie u. Handelsges. F. K. Hohen-  
dahl & Co., Bruckmannstr. 92

285

## Dachdecker

s. Bedachungsgeschäfte

286

## Dachdeckerbedarf

Großhandel

Dickopf, Th., Bredeneyer Str. 130

\*Gill, Heinrich F 5 01 69

Joschimstr. 60a

## Heinrich Obers

Fridtjof-Nansen-Str. 16/18 F 4 43 54/55

\*Philippiak, N., Jullenstr. 44  
\*Römer, E., Markuspfad 3  
\*Schling, J., Am Stadthafen  
\*Schlüter, W., Frankenstr. 76a

287

## Dachflächenfenster

VELUX

Dachflächenfenster  
Werksvertr. Arch. H. Reinecke-Bock  
Frankenstr. 299 Ruf 4 16 06

288

## Dachisolierungen

s. Bedachungsgeschäfte

289

## Dachpappe

Hersteller

\*Mogat-Werke Ad.Böving, GmbH  
E.-Borb., Carolus-Magnus-Str. 16  
F 6 10 05

\*Ruberoidwerke AG., Herkulesstr. 52

290

## Dachschiefer

291

## Dachziegel

s. a. Dachdeckerbedarf

## Heinrich Obers

Fridtjof-Nansen-Str. 16/18 F 4 43 54/55

292

## Därme

\*Götte, Bernhard, Schwanenbusch-  
straße 76  
\*Hausberg, Karl, Holzstr. 24  
\*Rhein-Ruhr-Darmimport, Sölling-  
straße 131

293

## Damenbekleidung

\*„Die Truhe“, W. Thiesbürger, Vogel-  
heimer Str. 3

1

## \* Artur Geppert

Fabrikation und Vertrieb von  
Damenmänteln und Kostümen  
Rheinische Str. 45 Fernspr. 3 25 06  
Privat: Fernspr. 7 56 71

2

Michels Fachgeschäft  
für modische Damen- u. Herrenkleidung  
Haus der Technik F 3 19 97\*Overbeck & Weller, Kopstadtplatz  
Nr. 10-12 F 3 18 47

294

## Damenbinden

Vereinigte Papierwerke Nürnberg  
Vertreter: A. Ameduck, Essen  
Pettienkoferstr. 21 F 7 37 05  
Büro: Hoyssenallee 54/56

295

## Damenhüte u. Modewaren

Hersteller

\*Thomae, Walter, Rüttenscheider  
Platz 5

Großhandel

\*Bau, Julius, Rütter & Schuster,  
GmbH., Hollestr. 1\*Behr, Walter,  
Hindenburgstr. 32/34 F 3 29 72  
Vorweg, Wilhelm, Damenhüte u. Putz  
Rathenaustr. 6 F 3 74 96

Einzelhandel

Adam, Helene, Helsingstr. 488  
Arntz, Mize, Bredowstr. 16  
Bastians, Adele, Philippenstr. 18  
Becker, Julie, Trappenbergstr. 24  
Bendel, Maria, Friedr.-Köch-Str. 4  
Bergmann, Konst., Frintroper Str. 35  
Bethlehem, Hildegard, Rüttenscheider  
Straße 272Bräcker, Frieda, Bel. Fasanenstr. 41  
Brand, Helene, Ste. Henglerstr. 24  
Brügemann, Maria, Dagobertstr. 2  
Büscher, Bernh., II. Weberstr. 10a  
Burchard, Ida, Emmastr. 7  
Cabus, Mary, Hachestr. 25  
Comes, G., Hönninghausenweg 8  
Eberlein, Lilly, Ste. Vietingstr. 9  
Ecker, Oly, Franziskastr. 4  
Fatz, Maria, Kr. Krayer Str. 149

Funke, Felicitas, F 7 18 14

Rosastr. 19 (am Klaraplatz)  
Gardlo, Martha, Ste. Krayer Str. 10  
\*Geschwinder, Bernhardine, I. Hagen  
Grabowski, Marta, Robert-Koch-Str. 1  
Grevendick, H., Grafenstr. 54/56  
Grimberg, H., I. Hagen 26  
Gründahl, Hildegard, Ku, Kupfer-  
dreher Str. 155  
Grundmann, Anni, Schloßstr. 18  
Hahn, Maria, Altonessener Str. 444  
\*Haus der Hütte P. Tönshoff, KG.,  
Limbecker Str. 19  
Hens, Inge, Sonnenscheinweg 29  
Hoberg-Quadflieg, Elfriede,  
Frohnhauser Str. 264 F 7 62 97

1

Frieda Hoffärer  
Werkstätte f. feine Damenhüte  
Theaterplatz 4-6 F 2 36 82  
gegenüber Opernhaus

Hogrebe, Ellsabeth, Hubertstr. 285

2

## Hut-Frank &amp; Co. G.m.b.H.

Essen, Limbecker Str. 72 · F 3 17 51  
Köln, Schildergasse 51-53 · F 2 81 34

Zentralbüro Bonn:

Alfred-Bucherer-Str. 51 · F 3 54 62

Kampe, W., Scho, Matth.-Erzberger-  
Straße 28a

Kaschick, Maria, Kuglerstr. 19

Knülle, Amalie, Helenestr. 5

Köfler, Agnes, Ste. Dählhauser Str. 65

Korth, Marg., Ste. Essener Str. 11

Kühlborn, H., Rüttenscheider Str. 184

Lanfermann, Bernh., Steeler Str. 173

Limbart, Elis., Frohnhauser Platz 2

\*Löbber, Joh. Inh. Else Löbber,  
Gemarkenstr. 73/75

Markoni, Else, Rüttenscheider Str. 242

Marquardt, Amalie, Bornstr. 16

Marshall, J., Berliner Str. 139

Nacken, Anny, Kupferdreher Str. 156

3

## Elfriede Neuhaus u. Ilse Görissen

MODELLHÜTE

Kettwiger Str. 20 III (Wetzel-Haus)

Ruf 2 31 60

Neydrowski, Agnes, Kurfürstenstr. 3

Noven, van, M., Propststr. 16

Oebbecke, Johanna, Brassertstr. 5

Reinert, Grete, Gemarkenstr. 132

Reinhardt, Else, Rellinghauser Str. 201

Rohrsen, Wilhelmine, Rel, Waldsaum  
Nr. 151

Schönewolf, Franz., Rosastr. 22

Schreiber, Paula, Scho, Huestr. 145

Schröter, Marg., Ste. Krayer Str. 59

Söntgerath, H., Eduard-Lucas-Str. 59

Stötzel, Emilio, Kuglerstr. 6

Tantzy, Paula, Bredeneyer Str. 98

Tersteg, Käthe, Huyssenallee 27

Ufer, Mathilde, Kleiner Markt 3

Vilz, Elise, Rel, Frankenstr. 155

Walter, Inh. H. Buchholz, Klemens-  
born 3

Waskönig, Alma, Ste. Bochumer Str. 77

Weisbrich, Geschw., Ste. Kaiser-Wilh-  
Straße 4

Wess, Wilhelmine, Del, Kraienbruch 43

Witzel, Martha, Werkstätten für  
Damenhüte persönlicher Prägung  
Theaterplatz 1 Fernspr. 3 77 67

**296**

**Damen- u. Kinderkleidung**

Essener Kinderbekleidung, Heckstr. 75



**Peek & Cloppenburg K.G.**  
Ihr Fachgeschäft für Herren-, Damen- und Kinderkleidung  
Limbecker Str. 75-77, F 2 44 57/58  
demnächst: Kettwiger Str. 1

**297**

**Damenmoden**

Busch, A., Rüttenscheider Str. 127  
Bußmann, Anne, Kralenbruch 45  
Doren, van, Charlotte, Rüttenscheider Straße 16  
\*Elegante Damenbekleidung A. Hartmann, Ahestr. 2  
Gembus, Helen, Rüttenscheider Str. 33  
Grüne, U., Rüttenscheider Str. 118  
Gruhn, Christel, Kupferdeher Str. 189  
Hausmann & Jacobi, Rüttenscheider Straße 84  
Hefelmann, E., Hachestr. 9 u. 33  
**Heinrich — Damenmoden**  
Kurfürstenstraße 1 F 3 17 39  
\*Kruse & Co., GmbH., Limbecker Str. Nr. 66-68  
Martin, B., Mülheimer Str. 11  
Matthey, Ernst, Klopstockstr. 2  
Möller, R., Frau, Kettwiger Str. 28  
\*Niermann, Ludger, Brückstr. 22

1

**\*Felix H. Plöger**

Pelze, Mäntel, Kostüme  
Essen, Handelshof am Hauptbahnhof  
Fernspr. 2 77 65

Pottstock, Else, Kaupenstr. 8  
Rudolph, Helma, Schinkelstr. 37

2

**\*Schüssler & Berke K.G.**

Damen- und Herrenmoden  
Im Handelshof Fernspr. 22 25 23

Simon, Mathilde, Steeler Str. 219  
Sponheuer, A., Haus an der Oper  
\*Stein & Becker K.G., Camillo-Sitte-Platz 1

3

**\*W. Stuckwisch**

Das Fachgeschäft für schöne Damenbekleidung

Theaterplatz  
Fernsprecher 2 49 57/58

4



**Irene Voigt**  
Damenmoden  
THEATERPLATZ 1  
Fernspr. 3 19 93

Walde vorm, L., Kupferdeher Str. 130

5

**\*Max Weser u. Co.**  
Damenmoden feinsten Richtung  
Kleider — Kostüme — Mäntel  
Kettwiger Straße 32/34 F 3 25 91

Wildelau, Herbert, Frankenstr. 265  
Winkelmann, Maria, We, Propsteistr. 42

**298**

**Damen-oberbekleidung**

Hersteller

Figgen, Willi, Damenoberbekleidung  
Ste, Bochumer Str. 65 F 5 05 74

**\*Joseph Meyer KG**

Damenmäntel und Kostüme  
Bachstr. 3 Ruf 2 63 23

\*Mösch, Wilh., Ku, Kupferdeher Str. 226

\*Röbler, Paul  
Kruppstr. 88 F 2 55 03

\*Seemann & Kroll GmbH., Westendstraße 3a  
Ströher & Feix, Am Hauptbahnhof Nr. 10-11

Großhandel

\*Wippermann, O., Rüttenscheider Straße 68

**299**

**Damenstoffe**

**\*Draffalden Jüdisches**

Kettwiger Str. 32/34 Ruf 2 59 18

**301**

**Dampfkesselfabriken u. -anlagen**

Hersteller

1



**OSCHATZ**

G.m.b.H.

Rüttenscheider Straße 27-37  
Tel. 7 58 51/52  
FS. 0857/870

2

**L. & C. Steinmüller GmbH.**

Gummersbach Rhld.

Röhrendampfkessel- u. Maschinenfabrik

Zweigstelle Essen: Schönleinstr. 48  
Fernsprecher 7 29 57/58  
Fernschreiber 0857 802

\*Tigmann, Wilh., GmbH., Kanin-bergstr. 31

3



**C. Wirth u. Co.**

Dampfkessel- und Masch.-Fabr.

G. m. b. H.  
Essen-Altenessen  
Krablerstraße 127  
Ruf 29 14 51/52

**302**

**Dampfmaschinen**

s. Maschinenfabriken

**303**

**Dauermilcherzeugnisse**

s. a. Molkereierzeugnisse

\*IHAC Import- u. Handels-Comp. GmbH., Meisenburgstr. 239  
Fernsprecher 7 78 55

\*Roelen, Victor  
Meisenburgstr. 239 F 7 78 54

**304**

**Dekorationen**

**\*TEPPICHHAUS Steffensmeier**

Kettwiger Str. 36 (Lichtburg) Ruf 3 16 92

**305**

**Dekorationsstoffe**

Großhandel

**\*HERM. BARTEL**  
Möbelstoffe, Teppiche  
Dekorationsstoffe und Gardinen  
Cäcilienstraße 12 F 7 37 80

**306**

**Dentalartikel**

Handelsvertreter

Mechler, Richard, Rebenlaube 4a

**307**

**Dentalfabriken**

\*Phönix AG., Brunnenstr. 19  
Wipla Dental-Werkstätten, Kruppstr. Nr. 62

**309**

**Desinfektionsmittel**



**\*Th. Goldschmidt A.G.**

TEGO

Desinfektionsmittel für alle Verwendungszwecke  
Söllingstraße 120 Fernsprecher 2 12 31

**310**

**Detekteien**

„Aude Merkur“, Berufsdetektive  
Limbecker Platz 15 F 3 21 45

1

\*Auskunftei und Detektei  
Gegr. 1910 Deutscher Anker  
Haus der Technik (am Hbf.) F 2 44 89

2

**Auskunftei LICHTBURG**

Ermittlungen - Beobachtungen  
Kettwiger Str. 36 Ruf 3 81 04

\*Auskunftei Gebr. Müller, E.-Steele  
Augenerstr. 112 Fernspr. 5 01 38

**312**

**Dichtungen**

Kieffer, Rudolf  
Steeler Str. 452a F 3 20 48

\*Rhein.-Westf. Packungs- u. Gummiwerke H. Barry, Westfalenstr. 60-64  
Fernsprecher 4 10 41

Seidel, Kurt, Dichtungs-Ringe,  
Essen-Rüttenscheid, (Zeichengelände)  
Langenbrahmstr. 27 F 4 30 77

**313**

**Dieselmotoren**

1

**BEDIA**

Bergbau-Diesel-Ausrüstungen GmbH.  
Herthastraße 6 Ruf 4 60 48

2

\*Rudolf Wenz VDI  
Deutz - Motorenvertrieb - Kundendienst  
Präzisionswerkf. Verbrennungsmotoren  
Töpferstraße 98 Fernruf 2 75 47/48

**315**

**Diktiermaschinen**

1

BUROMÖBEL - MASCHINEN - ORGANISATION  
**Bürobedarf Kersten**  
Geschäftstokal. Essen Möbelhaus: Albedstr. 118  
Kullenscheider Str. 124 Fernsprecher: 7 26 16

Außerberz. Empfehlungen  
**DÜSSELDORF**

2

**Diktiermaschinen und Tonaufnahme-Geräte für jeden Zweck**

Diktiermaschinen-Vertriebsgesellschaft

**Friedrich**

DÜSSELDORF 10  
Kapellstraße 27 - Sa.-Ruf: 49 20 81  
Fernschreiber: 858-1997

**316**

**Dolmetscher**

s. Übersetzungen

**317**

**Dosierungsanlagen**

\*Bran & Lübke KG., Hamburg  
Zweigstelle Essen  
Schillerstr. 59a F 3 71 54/55

\*Fischer, Emil, Moltkestr. 28  
F 3 90 44/45

**318**

**Draht und Drahtwaren**

Hersteller

Blockhaus, Wilh., Ing.  
Nagelfabrikat., Frankenstr. 50 F 41 80 7

1

**H. Isfort**  
Well- und Stanzdrahtgitter  
E.-Borbeck, Neustraße F 6 06 32

2

**Oskar Wachholder**  
Wellengitter u. Heizkörperverkleidung  
Viehofstr. 90 Fernsprecher 3 27 31

\*Westphal, Philipp, Reilinghauser Str. Nr. 210

Großhandel

\*Kamb, Friedr. KG., Billrothstr. 25

3

**\*Rösler Draht GmbH**  
Büro und Lager: Töpferstr. 109  
Telefon: 3 85 44/45/46  
Drähte - Stahldrähte - Drahtstifte  
Drahtgeflechte - Drahtgewebe  
Einfridigungen

Handelsvertreter

Hirt, August, Alfredstr. 171



**319**

**Drahtseile**

**Hersteller**

1

**\*Essener  
Draht- u. Hanseifabrik  
F. & W. Sorgenicht**

Essen-Altensesen  
Johanniskirchstr. 80 F \* 29 23 57

**Großhandel**

2

**Otto Lossau**

Industrie- u. Baubedarf

Essen, Alfredstraße 237  
Fernsprecher 4 15 95

3

**Diplomvolkswirt**

**\*Fritz Sorgenicht**

Seil- und Seilerwaren-Vertrieb  
Stadtgartenbunker, Huysenallee  
Postschlieflach 1516 F 2 78 84

**320**

**Drahtwebereien**

**Haver & Boecker - Oelde/Westf.**

Abt. Drahtwebereien  
Büro: Essen, Zweigertstr. 37/39, F 7 88 87

**321**

**Drechslereien**

Amelsberg, Heinr., We, Bungertstr. 6  
Glausch, P., Braunschweiger Str. 9

**Gombert, G., Drechslerarbeiten**

Ribbeckstr. 14 F 3 87 97  
Kaminski, R., Ruschenstr. 6  
Kröber, A., We, Brückstr. 46  
Metz, Nicolans, Lusenstr. 8  
Nuefer, Josef, Kaupenstr. 8

**Schoras, Wilhelm, Holzdrechslerei**

Herkulesstr. 15 F 2 48 00  
\*Schäffler, Wilh., Kettwiger Str. 2-10

**322**

**Drehbank-  
futterfabriken**

**Maschinenfabrik J. Pieper**

Langenberger Str. 720/779 F 4 82 35/  
4 84 74, Zweigwerk Memmingen (Allgäu)  
Präzisions-Universal-Drehbankfutter

**323**

**Drehereien**

**Beforth, Johannes**

Curtiusstr. 125 F 7 62 35

**Bieberleit, Hans, Wassermotorenbau**  
Ste, Westfalenstr. 171 F 5 14 37

**Adolf Gemein**

Dreherei - Schlosserei - Fräseerei  
Krefelder Str. 27 Ruf 7 66 06

Lieber, Joh., Kaubachstr. 8  
\*Teschmacher, Rudolf Söhne, We,  
Neukircher Mühle 24/26  
Timmermann, P., Krayer Str. 82

**324**

**Drogen**

**Großhandel**

\*Blumberg, Gebr., KG., We, Laupend,  
Landstr. 47  
\*Weinhardt, Wilh., Rüttenscheider  
Str. 54

**Handelsvertreter**

Kniefel, Wilh., Lüneburger Str. 40  
\*Schornstheimer, Emil, Untere Fuhr 16

**325**

**Drogerien**

Arbeit, Wulff, Langemarckstr. 285  
\*Ardey-Drogerie K. Itgen KG,  
Frankenstr. 108  
Bach, H., Oberstr. 24

Becke, von der, R. A., Freiherr, Bres-  
lauer Str. 96

Becker, Paul, Kaisershofstr. 98  
Beitelsmann, Clemens, Brückstr. 33/37  
Beindorf, Gustav, Altensesener Str.  
Nr. 392

Beitelsmann, Klemens, Werden,  
Brückstr. 33 F 4 95 91

Bendert, Anne, Altendorfer Str. 510  
Berchem, Wilhelm, Steeler Str. 214  
Berendes, Heinz, We, Klemensborn 2

1

**\*Ludwig Berger**

vorm. Drogerie Küllenberg

Theaterplatz 4-6 Fernsprecher 2 63 30

\*Berghelm, Johann, Frankenstr. 27  
Biegmann, Marg., Martin-Luther-Str.  
Nr. 74-76

Bohnenkamp, Fritz, Salzmarkt 4  
Bohnenkamp, Josef, Sibyllastr. 2  
Bolles, Ernst, Dorothienstr. 20  
Broeklinghaus, Karl, Meybuschhof 46  
Cassel, K., Lenbachstr. 35

\*Central-Drogerie, Heinrich Deppe,  
Katernberger Str. 264

\*Cramer Nachf., Inh. A. Tschuck, Ste,  
Kaiser-Wilhelm-Str. 6-8

Dreier, Antonius, Hülsmannstr. 72

\*Drogerie Am Pferdemarkt A. Schwent-  
ker, Kastanienallee 10

\*Drogerie Margarethenhöhe Wilh.  
Wegel, Humboldtstr. 232

\*Drogerie zum Weißen Kreuz, Arthur  
Neumann, Kupferdreher Str. 153

\*Eichberger & Co., Inh. K. K., Held,  
Witteringstr. 79

\*Eicker, R. u. W., Anker-Drogerie,  
Inh. von der Kühlen,  
Rüttenscheider Str. 202 F 4 45 64

\*Elefanten-Drogerie, L. Brecklinghaus  
Friedr.-Ebert-Str. 12 F 2 39 78

Endemann, Heinz, Vogelhelmer Str. 1

Fabritz, Ehl., Frohnhauser Str. 182

\*Fachdrogerie Kurt Tiggemann, Alten-  
essener Str. 243

Förster, H., Rüttenscheider Str. 59

Friedrich, Ernst, Weine - Spirituosen  
Parfümerien, Foto, Del, Zugstr. 31

Fünke-Kaiser, A., Unterstr. 122

2

**\*Albert Gatzweiler KG.**

Gegr. 1909  
Drogen, Foto, Parfümerie, Weine, Spirituosen  
Viehofplatz 6 u. Schützenbahn 56, F 2 37 21

\*Germania-Drogerie W. Sonnenschein,  
Bahnhofstr. 3

\*Germania-Drogerie Ph. vom Walde,  
Rechtstr. 1

Gillemann, H. J., Franziskastr. 2  
F 7 17 70

\*Glückauf-Drogerie Lene Jungheim,  
Essener Str. 5

\*Glückauf-Drogerie Bruh. Pichel,  
Germaniastr. 267

Graef, Christel, Steeler Str. 63/65

Grätz, Arthur, Rellinghauser Str. 200

Grafbruch, Josef, Berliner Str. 80

Gres, Hans, Heidehang 39

Gross, Herbert, We, Heckstr. 12  
F 49 22 24

Günter, Anna, Korthover Weg 89

3

**\*Handelshof-Drogerie**

**WALTER HÜSKES**

Parfümerie

E., Am Hauptbahnhof F 2 69 98

**Haroska, R., Foto - Drogerie**

Eltlingstraße 32 F 3 23 87

Filiale: Bahnhof Essen West

\*Haumann, Wilh., Drogerie  
Rüttenscheider Str. 87 F 7 32 12

Haupt, Friedr., Drogerie u. Foto  
Heisinger Str. 41 F 4 12 48

Halbach, Walter, Bolckendyck 1

Heinemann, Clemens, Krayer Str. 147

Heinke, Hans, Elisabethstr. 110

Henne, J., Holsterhauser Str. 60

Hennewig, Alfons, Frintroper Str. 431

Hesse, J., Karlstr. 26 u. Heilerstr. 238

Heyne, Gertrud, Frohnhauser Str. 255

Holtkamp, Robert, Jahnstr. 42

Horstmann, Edmund, Rellinghauser  
Straße 110

\*Hoyer, Hans, Paulinenstr. 1

Huberts, Franz, Donnerstr. 210a

Hülsdell, Georg, Altensesener Str. 226

Huhn, Hildeg., Heinr.-Sense-Weg 45

Huning, Friedrich, Hubertstr. 142-144

\*Irmgard-Drogerie, Karl Butermann,  
Von-Einem-Str. 22

**Jacke, H., Drogerie F 4 30 75**

Rüttenscheider Str. 280 am Alfredusb.

Kalthoff, Hans, Steeler Str. 330

\*Kappert, Hermann, Kupferdreher Str.  
Nr. 182

Keiler auf dem, Hch., Humboldtstr. 312

Kleine-Eggebrecht, Herm., Del, Krai-  
enbruch 75 u. Donnerstr. 131 F 6 18 84

\*Klocke, H., Kopstadtplatz 3

Köhler, Otto, Segerothstr. 8

Kreiger, Helmut, Krayer Str. 39

Kronsbain, E., Kupferdreher Str. 146

Kunz, Helmut, Vogelhelmer Str. 199

Landen, Engelbert, Gemarkenstr. 69

Lange, E., Heinickestr. 33

Lange, Jacob, Gemarkenstr. 125

Lemm, Alfred, Frankenstr. 168

Lemm, Else, Mülheimer Str. 78a

Löbber, Josef, Ste, Laurentiusweg  
(Wasserturm)

**Loenartz, Jos., F 3 05 17\***

Herwarthstr. 121

Marnach, Friedr., Kopstadtplatz 13

Meler, Th., Frintroper Str. 417

Mellis, Hedwig, Frohnhauser Str. 433

Messner, H., Am frommen Joseph 42

Moog, Alex, Altensesener Str. 571

Norres, H., Heinickestr. 87

\*Ocklenburg, Herm., Siemensstr. 1

Paland, R., Veronikastr. 51

Peckhaus, Fritz, Rellinghauser Str. 271

Peters, M., Hafenstr. 1

Pillen, Herbert, Oberdorfstr. 2

Pollerberg, Josef, Heisenstr. 35

**Post, Theo, Foto-Drogerie**

Altendorfer Str. 320 F 6 22 71

Räder, Friedhelm, Steeler Pfad 29

Raetz, Frieda, Bredeneyer Str. 111

Reese, Otto, Altensesener Str. 410

\*Reul, Vinzenz, Kreuz-Drogerie, Ober-  
straße 1

Renter, Rudolf, Bochumer Str. 115

Rockhoff, H., Kupferdreher Str. 184

Rohde, H., Borbecker Str. 145

Rohde, Lucie, Frohnhauser Platz 2

Rohde, Maria, Bramkampstr. 11

Rohde, Maria, Seibertstr. 39

Rost, Joh., Frohnhauser Str. 266

Ruhrmann, Heinz, Bredeneyer Str. 93

\*Scherner, A., Inh. F. Walter, Höhen-  
weg 77

Schmitz, H., Ste, Hansastr. 14

Schoop, Heinrich, Holsterhauser Str.  
Nr. 50

Schüler, Friedrich, Kurfürstenstr. 3

**Schürenberg, E., Flora-Drogerie**

Essen-Werden, Brückstr. 47 F 491 18

Schürmann, Alfons, Windmühlenstr  
Nr. 21

Schulz, Richard, Carmerstr. 19

Schulte-Bahrenberg, Heinz, Am Ka-  
ternberger Markt F 29 13 25

Siekmann, E., Bredeneyer Str. 92

Smarslik, W., Raumerstr. 9

Sobotta, Willi, Rüttenscheider Str.  
Nr. 32-34

Specht, Paul, Rüttenscheider Str. 52

\*Spiske, Albert, Hbf.-Unterführung  
F 2 55 95

Stahl, Willi, Mülheimer Str. 30

\*Stein, von der, H., Dreilindenstr. 66

Stein, von der, H. A.

Rüttenscheider Str. 219 F 4 48 00

Strathmann, Heinz, Steeler Str. 174

Stricker, Peter, Gareisstr. 97

Symann, Nachf. Inh. H. Röhrig, Bo-  
chumer Str. 1

Thiemann, D., Gemarkenstr. 73

Tiggemann, Ernst, Viehofer Str. 152

Trappmann, Wilhelm, Hansastr. 17

Töpker, Paul, sen., Bochumer Str. 37

Unterregge, Willi, Nockwinkel 107

\*Venjakob, Herm., Nachf., Steeler Str.  
Nr. 181

\*Viefhaus, F., Inh. Jos. Hesse  
Kat. Distelbeckhof 163 F 29 03 81

Alt, Karlstr. 26 u. Heilerstr. 238

\*Viefhaus, W., Inh. A. Kaldenkirchen  
Gelsenkirchener Str. 278 F 29 13 80

Vollmer, Josef, Baust. 10

Werbeck, Willy, Schloßstr. 7

Westermann, Fr., Frankenstr. 234

Wilke, Hans, Mülheimer Str. 50

\*Wilmer, Carl, Krayer Str. 232

Windisch, F., Kupferdreher Str. 178

Windisch, Franz, Heidebergweg 6

Windmann, H., Papestr. 64

Windt, Marianne, Altensesener Str. 441

Wintgen, Heinz, Borbecker Str. 89

Wirs, Franz, Karnaper Str. 108

**Zunger F. Nachf., Inh. Karl Kaspar**  
Frankenstr. 233, F 4 15 65

**325 a**

**Druckereibedarf**

1

**Heinz Overwin**  
Ständiges Lager in Füllmaterial  
Ahornstraße 19, Telefon 4 12 27

2

**Ernst Sattler - Essen**

Erikapfad 4 - Fernspr. 4 10 15 + 4 15 51

Geschäftsstelle der Firmen:

**Bauersche Gießerei Frankfurt a. M.**

**Barent & Co., Augsburg**

**Typograph GmbH., Berlin**

Vereid. Sachverst. der I.-u. H.-Kammer

**326**

**Druckereien**

**Auer, Wilh., Buchdruckerei**

Kölner Str. 52 F 79 04 27

1

**\*Richard Bacht**

Buchdruckerei-Ges. m. b. H.

Geschäftsleitung:

Heerenstraße 24/26

Betrieb: Osnabrücker Straße 5

F 7 63 51/53



Bregartner, Hugo, Bochumer Str. 61

Bürger, Johann, Dreiringstr. 12

2

**Conrad Daube**

Buchdruckerei

Friedlinghaus, Herm., Schloßstr. 4  
**Fritz, Wilhelm**  
 Bornstr. 15 F 3 01 50  
 8

**W. Girardet Essen**  
 Graph. Betriebe u. Verlag  
 Gerswidastraße 2  
 an der Rüttenscheider Brücke  
 Fernspr. \*7 19 61 Fernschr. 0 857 888  
 Tiefdruck Buchdruck  
 Offsetdruck  
 Fachzeitschriften Fachbücher

Grafische Anstalt Krupp, Altendorfer Straße 100 A

\*Grauthoff, A. Jos.  
 Gemarkenstr. 19 F 7 61 19

\*Grosche, Hermann, Buchdruckerei  
 Heisingstr. 7 F 22 29 95  
 Guntermann, Joh., Scheidtmannstor 4  
 9

**C.W. Haarfeld**  
 K.G.  
 gegründet 1867  
 Buchdruckerei u. Verlag  
 Annostr. 36, F 7 21 51/52

Hagedorn, Johs., Buchdruckerei,  
 Del. Kraienbruch 60 F 6 00 34  
 Hägemeler, Franz, Bochumer Str. 327  
 Hansbuer, P., Krayer Str. 168/70  
 10

**Heising**  
 Steele, Bochumer Str. 11 F 5 01 15

\*Hilke, E.  
 Kupferdreher Str. 168 F 4 85 96  
 Hohlmann, Joseph, Hövelstr. 136  
 11

Imperia Druck und Verlag Otto Lüthy  
 St. Tönis, Willicher Str. 25-27 F 6 27 50  
 Essen, Limbecker Str. 78 F 3 97 05  
 12



**Industriedruck AG**

Graphischer  
 Großbetrieb

Kibbelstraße 9 — 15a  
 Fernsprecher 2 10 11

Buchdruck  
 Offsetdruck  
 Rotationsdruck

Spezialität:  
 4-Farben-Rotations-Buchdruck für Massenaufgaben  
 Buchbinderei

13

**P. ISSEL** Inh. Paula Lemm-Issel  
 Rotaprint-Drucke  
 Zweigertstr. 51, gegr. 1935, F 7 41 22

Junge, Karl-Heinz, GmbH.  
 Helenenstr. 6 F 6 04 70

Just, Max, Spez. Hoteldrucksachen  
 Siepenstraße 11A  
 14

**Buchdruckerei Matth. Raes**  
 Drucksachen jeder Art · Buchbinderei  
 Essen-Werden · Weinberg 25 · Ruf 4 96 12

\*Kaiser, G., Buchdruckerei u. Verlag  
 K.G., Alfredstr. 159 F 4 48 54  
 Koch, Wilh., Altendorfer Str. 381  
 15

**FRIED. KRUPP**  
 Grafische Anstalt

Buch-, Stein- und  
 Offsetdruck  
 Reproduktionen

Essen · Westendstraße 1  
 Fernruf 2 07 21

Lamm, W. F 4 18 25  
 Helsingen, Malmeystr. 32  
 16

\*A. Linneborn GmbH.

Werden, Laupendahler Landstr. 100/111  
 Ruf 4 93 44/45/46

Abt. Buchdruck  
 Anilindruck  
 Monotype-Betrieb

\*März-Druck K.G., Wesselswerth 2  
 \*Mittweg, Gebr., We, Heckstr. 80  
 \*Nenzelt-Druck GmbH., Bocholder  
 Straße 259  
 Niessen, Matthias, Nobermanns Hude  
 Nr. 10-12  
 Oehboeck, Franz, Brassertstr. 5  
 \*Peterson, Otto, Rüttenscheider Str.  
 Nr. 105 F 7 41 74  
 17



Essen, Haus der Technik, Hollestr. 1  
 gegenüber dem Hbf. F 2 39 23

Pomp, Josef, Kraienbruch 66  
 F 6 13 06  
 Prieken, W., Am Schlangenweg 6  
 Rehmann, Wilh., Wwe., Johannes-  
 kirchestr. 12 F 29 05 34

Roggendorf, Hans, Mehrfarbendrucke,  
 Kämpenstr. 34 F 7 69 58

\*Rohden, F. W.  
 Graphische Anstalt  
 Brigittastr. 36-44 F Sa.-Nr. 7 59 21  
 Roth, Peter, Kleine Schäferstr. 3

Rothensee, W., Papierhaus F 74370  
 Rüttenscheider- Ecke Krawehlstr.

\*Ruhrländische Druckerei J. März K.G.,  
 Lazarettstr. 15  
 Schmidt, Josef, Altenessener Str. 459

Schönwald, Kurt F 3 25 61  
 Steeler Str. 286

\*Schrepper & Co. Büro-Emmastr. 27  
 Betr.: Vöcklinghauser Str. 31 F 7 10 00  
 18

**\*FRIEDR. SCHULTE**

Rosastr. 6, Fernspr. 2 78 41/42

Senft, P. u. A., gegr. 1907  
 Borbeck, Frintroper Str. 47 F 6 27 41

\*Siebeck, Robert, Nachf., Inh. Maria  
 Wüstenhöfer, Hammanplatz 18  
 19

**BUCHDRUCKEREI**  
**Spengler & Unterschemmann**  
 Inh. Karl Unterschemmann  
 Rel., Eisenbahnstr. 9 F 4 13 63

Steigleder, Theo, Buchdruckerei  
 Drucksachen jeder Art  
 Kr. Schwelmhöhe 17 F 5 02 88  
 20

\*Gebr. Stenzel  
 Druckerei, Papierverarbeitung, Papiergroßh.  
 Rellinghauser Straße 300 Ruf 2 41 14  
 21

**\*A. SUTTER**

QUALITÄTSDRUCK  
 TERMINGERECHT

Brunnenstr. 61-65 Ruf-Nr. \*7 12 54

Thamm, Arthur  
 Rellinghauser Str. 100 F 7 55 85

Thielen, Jos.  
 Ku, Prinz-Wilhelm-Damm 17 F 4 82 16

\*Trupp & Best, Joseph-Lenne-Str. 30a  
 Viefhaus, Josef, Druckerei  
 Verlag „Lokal-Anzeiger“  
 Kat, Viktoriast. 11 F 29 13 87

Volkwein, Alfons, Kr, Krayer Str. 173  
 22

**\*W. Th. Webels** Sibyllastr. 15  
 F 2 44 54 - 56  
 Klischeeanstalt, Buch- und Offsetdruckerei  
 Taschenkalender

Weidner, Rudolf  
 früher Kolbenstetter, Seibertstr. 1  
 F 7 67 27  
 23

**Buchdruckerei**  
**Gerhard Weise**  
 Ku, Kupferdreher Str. 196, F 4 86 53

24

**H. Wengenroth Söhne**  
 Buchdruckerei  
 Essen, Herkulesstr. 9/11 F 3 13 86

25

**\*Werbedruck Lix**

Inhaber Sylvius Graf Pückler

Drucksachen aller Art

Mehrfarbedrucke · Graphische Entwürfe

Essen-Borbeck, Bocholder Str. 276, F 6 15 78

Wigge, Heinrich, Buchdruckerei  
 Essen-West, Dreesweg 13  
 E.-Borbeck, Borbecker Str. 151  
 F 6 04 07

Woeste, A., Lazarettstr. 34

327

**Druckereimaschinen**

\*Maschinenbau  
 u. graph. Maschinen-Rep.-Werkst.  
 A. Götz K.G., Menzelstr. 19 F 7 13 42

**Friedrich Michels**  
 Graphisches Maschinen-Fachgeschäft  
 Frillendorfer Str. 48 F 2 63 76

328

**Druckfarben**

1

**Hostmann-Steinberg Druckfarben**

ESSEN  
 Adolf Baltes  
 Essen-Stoppenberg, Schulhof 40  
 Fernsprecher 3 21 90

2

**Kast & Ehinger GmbH.**  
 Stuttgart-Feuerbach  
 Verkaufsstelle Essen  
 Kunigundastr. 1 F 7 17 31

329

**Druckluftanlagen**

Kemper, Th., F., Kleine Schönscheidt-  
 straße 4

330

**Druckluftwerkzeuge**

**FMA/POKORNY**  
 Frankfurter Maschinenbau AG.  
 vorm. Pokorny & Wittekind  
 Zweigniederlassung Essen  
 Am Waldthausenpark 1 F 3 81 42/43

331

**Düngemittel**

Brinkmann, Wilh., Grendbach 83  
 \*Buchholz & Nottebaum,  
 Propstelstr. 12 F 4 97 60

332

**Durchschreibebuchhaltung**

\*Brämig, Büroeinrichtungshaus  
 Allianzhaus, Fernspr. 3 06 51/52

1

**BUROMOBEL · MASCHINEN · ORGANISATION**

**Bürobedarf Kersten**

Geschäftslokal: Essen, Mabelhaus, Albrechtstr. 118  
 Rüttenscheider Str. 124 Fernsprecher: 12819

\*Definitiv Gen.-Vertr. Flothmann  
 Kettwiger Str. 46 Fernspr. 22 26 57

2

**Taylorix**  
 BUCHHALTUNG

einfach,  
 schnell und rationell,  
 manuell und maschinell

**BEZIRKSSTELLE ESSEN**

**Wilhelm Schäfers, Selmastr. 2**  
 (Ecke Maxstr.) Tel. 2 40 60

Weigang-Organisation GmbH.,  
 F 2 00 94  
 Ulrich Stadler, Dortmunder Str. 16

333

**Edel- und Sonderstähle**

Außerbezi. Empfehlungen  
 DÜSSELDORF

**Gebr. Böhler & Co.**

Aktiengesellschaft  
 Edelstahlwerk Düsseldorf

Schnell- u. Ortsverkehr \* 5 40 71

Verkaufsniederlassung  
 Düsseldorf

Allostr. 29 \* 8 49 91  
 Fernschreiber 0859 2780

333a

**Edelstahlschmiede**

\*Bungardt, Carl  
 Borb., Weidkamp 23 F 6 16 06

334

**Edelsteinschleiferei**

**\*J. GERBER**  
 Edelsteinschleiferei und Rohsteinimport  
 Sachverst. für die Edelsteinschleiferei für  
 den Reg. Bez. Düsseldorf

Werderstraße 20 Ruf 3 20 50

335

**Ehevermittlung**

Derendorff, B., Julienstr. 40

336

**Eier**

s. a. Butter, Eier, Käse  
 Großhandel

Brand, G., Unionstr. 18a  
 Dörnemann, Hans, Oberstr. 92  
 \*Engels, Anton, Rheinische Str. 52

1

**\*Gebr. Höing**  
 Eier-, Butter-, Käse- und  
 Feinkost-Großhandel

Steubenstraße 17 und Großmarkt  
 Fernsprecher 22 21 47/48

Knobloch, Walter, Radhoffstr. 34

**\*Franz Münstermann** Butter  
Eier - Import - Großhandel  
Veronikastraße 7 F 71476 Wild  
Großmarktstand 70a F 22 25 77 Geflügel  
FS 0857 747

\*Schade, Gebr., Ste, Krayen Str. 12  
\*Wenta, K., Gelsenkirchener Str. 185  
\*Weßling, Johann, Kraienbruch 70

337

## Einkaufsverbände

\*Einkaufskontor d. Kolonialwaren-  
großh., GmbH., Kronprinzenstr. 9  
\*Einkaufsverband „Rheinwest“  
eGmbH., Dortmund Str. 427a  
\*GEB Großverkaufsband Westdeut-  
scher Schuhhändler G.m.b.H., Steu-  
benstr. 61  
\*Nürnberger Bund Großverkaufsver-  
band eGmbH., Schürmannstr. 24-30  
F 2 12 21

339

## Eis

\*Essener Eisvertriebs-GmbH.  
Gutenbergstr. 19 F 3 14 54  
Peters, Wilh., Schloßstr. 49

341

## Eisen

## Großhandel

\*Bergbaulager Essen GmbH., Burg-  
grafenstr. 1-19

1

## Eisen-Altstoffhandel

GmbH. &amp; Co. Essen

Eisengroßhandel und Lager · Gruben-  
ausbaumaterial · Spez.: Ila-Walzeisen  
Schürmannstraße 21a Ruf 2 19 21

2

## Eisenlager GmbH

Eisen-, Röhren- und  
Metallgroßhandlung

Herzogstr. 30 Fernspr.-Sa.-Nr. 2 16 91  
Fernschreiber 0857 739

\*Eisen und Stahl Essen KG. Hans A.  
Küpper, Philippenstr. 1 F Sa.-Nr.  
79 02 54

3

## \*HANS ELSING

Eisengroßhandlung  
Essen - Rüttenscheid

Almastr. 7-9 Ruf 7 76 57/58

Ferro-Montan-Handelsges. mbH.  
Burggrafenstr. 1-19

4

## \*FERROSTAAL

## Aktiengesellschaft

Huyssenallee 24-30  
Fernspr.: 3341 Fernschr.: 0857 521

5

## \*GEBR. HILGENBERG

Viehofer Straße 4 Ruf \*391 44

\*Montanelsen GmbH., Zweigertstr. 11  
\*Montanelsen KG., Behrens & Co.,  
vorm. Harfst & Behrens, Zweigertstr.  
Nr. 11

6

## E. NICKEL

Eisenhandlung GmbH.

Schürmannstraße 21a Ruf 2 19 21

7

Eisengroßhandel und Industriebedarf  
Karl Pototzki

Verwaltung und Lager:  
Essen-Altenessen, Hövelstraße 140-144  
Fernruf 3 96 54/55  
ab Nov. 1956 neue Ruf-Nr. 29 06 54/55

8

von Schaeuwen & Co.  
Eisen und Stahl

Büro: Renteilichtung 65  
Fernruf Sa.-Nr. 4 27 41  
Fernschreiber 0857 795

Lager: Essen-Kupferdreh  
Bahnstraße Fernruf 4 88 08

\*Schneider, Franz, Kaninenbergstr. 24  
Schröder, Heiner, A., Helsingstr. 44

\*Schütt, Heiner, Eisengroßh. GmbH  
Am Hauptbahnhof 10  
Fernsprecher 3 19 36/37

\*Schulte, Heiner, Aug., Eisen AG.,  
Johanniskirchstr. 63 F 29 00 41

9

## STABA Wuppermann &amp; Co.

Walzeisen - Bandstahl  
Leichtprofile

Essen, Kaninenbergstraße 47  
Telefon 2 40 17

\*Stelmer, Viktor, KG.,  
Grendplatz 5 F 5 09 51

10

## VEM ROHSTOFFE

Gesellschaft mit beschränkter Haftung

## Essen-Bergeborbeck

Carolus-Magnus-Str. 14-16 F Sa.-Nr. 624 41  
Fernschreiber 0857 749

Walzwerkserzeugnisse 2. Wahl

342

## Eisenbahnbau

\*Degenhardt, W., Eisenbahn-  
oberbau, Joseph-Lenné-Str. 20 F 4 43 89

1

50 Jahre  
\*Johann Gelissen  
Inh. Paul Gelissen  
Tief- und Eisenbahnbau  
Gegründet 1907

Kortumstraße 45 Fernruf 7 45 66

\*Höfels, Gottfried & Co., Am Wiesen-  
tal 2

Kelm, Fritz, Am Ruhrstein 5A

\*Kloh, J., KG., Schürmannstr. 39

2

## \*Hermann Koehne

## Baunternehmung

Oberbau - Ingenieurbau

E.-Frin, Frintroper Straße 555  
Fernsprecher Essen 6 06 54/55

3

## \*Walter Langhans

Gleis- u. Tiefbauunternehmungen

Robert-Koch-Str. 12 F 739 14

4

## \*Heinrich Lutz

Inh. Th. Kirchhoff

Tief- und Eisenbahnbau

Sedanstr. 17 Ruf 2 37 49

\*Massenberg, Theodor, Otmarstr. 32

5

## Dipl.-Ing. Alfred Paulat

Eisenbahn- und Tiefbau

Lönsberg 34 Fernruf 5 13 28

6

## \*Schnell &amp; Co.

Tief- und Eisenbahnbauunternehmung

Susannastr. 25 (am Bhf. Essen-Süd)  
Ruf 3 78 83

Zander, Peter, Tief- u. Eisenbahnbau  
Potsdamer Str. 18 F 7 65 80

343

## Eisenbahnbedarf

## Hersteller

\*Frickenstein & Co., Bruckmannstr.  
Nr. 97-99

## Großhandel

\*Süther & Schön,  
Eisenbahn- u. Industriebed.  
Ste. Bochumer Str. 195 F 5 10 79

344

## Eisenbahnoberbau

## Dolberg-Glaser &amp; Pflaum

G. m. b. H.

Industrie- und Feldbahnen  
Baumaschinen und Baugeräte  
Ostfeldstr. 7 Ruf 2 13 61

Misch, Eugen  
Söllingstr. 24 F 2 35 37

346

## Eisenbahnschwellen

## \*KARL RICHTBERG KG.

Pelmanstr. 46 Fernsprecher 7 38 14

Steinbrink, R., Sibyllastr. 21  
\*Vowinkel, Joh. Jacob, Pelmanstr. 46

347

## Eisenbetonbau

s. Betonbau

349

## Eisengießerei

\*Bohnen, Franz, KG  
Kr. Joachimstr. 63 F 5 17 87

\*Essener Eisenwerke Schnutenhaus &  
Linnmann, Fundlandstr. 46 F 29 00 91  
Fernschreiber 0857 607

## Walter Huke

Eisengießerei

Armaturen- u. Metallwarenfabrikation  
Essen-Steele  
Dreiringstr. 37 Ruf 5 10 24

## Handelsvertreter

\*Hemke, Albert o. H., Guß aller Art  
Waldlehne 67 Fernsprecher 7 42 10

350

## Eisen- und Haushaltswaren

## Großhandel

\*Weltze & Co., Töpferstr. 110

## Einzelhandel

\*Angerhausen, J., We. Klemensborn  
Nr. 48/50

Baumbach, Wilhelm,  
Eisenwaren, Haus- u. Küchengeräte,  
Essen, Krefelder Str. 2

Bense, F., Katernberger Str. 266  
Bergmann, Horst, Waisenstr. 57

\*Borbecker Eisenwarenhandlung H.  
Bücking, Borbecker Str. 103

\*Faltinat, Else, Haushalt- u. Spiel-  
waren, We. Brückstr. 42 F 4 93 90  
Fries, Julius, Gemarkenstr. 72  
F 7 30 13

\*Grotkamp, Benedikt Sohn, Frohn-  
hauser Str. 168

\*Horn, Ernst  
Kat, Hanielstr. 6-8 F 29 09 05

Kampmann, W., Kupferdreher Str. 42  
Karasek, Th., Kat, Viktoriastr. 1  
Keller, auf dem, Wilhelm, Humboldt-  
straße 310

Keyenburg, H., Kraienbruch 67a

Kramer, J., Alteneßener Str. 567

\*Kranz, J. G. Sohn, Inh., Alfred  
Dunkel, Steele, Humannstr. 18 F 50 723

\*Schwarte, L., Meybuschhof 43

Weßling, Fritz, We. Heidhauser Str. 86

352

## Eisenkonstruktionen

1

## \*Johann Bannier

Stahl- und Blechbau

Katernberg · Fernsprecher 29 06 00  
Katernberger Str. 303

2

## ALOIS BRUNNERT

Stahlbau · Fein-Eisenkonstruktion  
Leichtmetallbau

Schweißbetrieb nach DIN 4100

Essen-Borbeck

Flurstraße 108 Ruf 6 19 43

3

## BUSCH &amp; HEIMBOLD

AUF DER UNION 5

Ruf 391 65 Ruf Priv. 4 42 39

4

\*Essener Eisenkonstruktions-  
Werkstätten

Inh.: Josef Stoffel, Ing. VDI

Essen-Altenessen, Johanniskirchstr. 82-84  
Fernsprecher \*29 20 54

Fernschreiber 0 857 572 eekw stoffel esn

Frickenstein & Co F 29 10 57/58  
Alt., Bruckmannstr. 97/99

5

## Richard Goldberg

Feineisenkonstruktion

Essen-Bergeborbeck

Haus-Berge-Str. 211/213 F 6 14 93

Halbe, Robert

Hilgerstr. 13 (Uniongelände)

Fernsprecher 3 11 47

Helf, Wilh., Wehenkamp 21-25  
F 7 47 37, Schweißzulassung n. DIN 4100

Jacob, A., Lazarettstr. 13 F 2 53 81

Apparatebau geg. 1925

Klawitter, Helmut, Steeler Str. 238

Kremer, Karl, Timpestr. 8-12

\*Lohmann, Heinrich, Alteneßener  
Straße 374

353

## Eisenrichterei

Becker, Th., Richterei u. Profileisen  
Schölerpad 114b F 6 08 08

BERNHARD SCHÜLKEN

Richterei von Profileisen

Planckstr. 6-10 F 7 55 65

Privat: Waterfohrstr. 6

354

## Eisenbeschützungsanstrich

s. a. Industrieanstrich

\*THODE, FRIEDR., F 73254/55  
Essen, Cornellastr. 13-15

355

## Eisen u. Stahl

\*Oberschulte, Herm., Schubertstr. 11  
F 22 24 51

**von Schaewen & Co**  
EISEN UND STAHL

Essen-Rellinghausen  
Renteilichtung 65 Fernruf 4 27 41 / 2  
Lager: Essen - Kupferdreh, am Bahnhof

356

## Eisen- u. Stahlbau

\*Eisenwarenfabrik Hosse, Werrastr. 10  
F 2 73 98

357

## Eisen- und Stahlwaren

## Großhandel

\*Ges. f. Fabrik- u. Grubenbedarf mbH.,  
Schinkelstr. 29 F 2223 44  
\*Rauwald, Ferd., Schinkelstr. 29  
F 22 23 43

## Einzelhandel

Scheib, Werner, Erl, Unterstr. 15

358

## Eisenwaren

## Großhandel

\*Classen KG., Altendorfer Str. 44  
\*Holbeck, Leo, KG.,  
Rüttenscheider Str. 171 F 7 48 84  
Kamp, Wilhelm, We, Laupendahl  
Landstr. 150 F 4 98 14

1

\*W. Liewerkus Nachf.  
K. Reiter KG.  
Rüttenscheider Str. 123 F 7 38 54/5  
Bauartikel, Baubeschläge  
Werkzeuge, Maschinen, Kanalguss

2

Friedr. Meinrich  
EISEN-MEINRICH  
Annastraße 63-65 Telefon 7 27 73

3

über 50 Jahre  
\*Robert Schöne K.-G.  
Eisenwarengroßhandlung  
und Fabrik  
Steefelstr. 103-107a, F Sa.-Nr. 22 26 44

\*Schütter, E., Wwe., Luise, Weg zur  
Platte 20

## Einzelhandel

\*Böcking, F., Weidkamp 29-31  
\*Füth, Gebr., Klemensborn 14  
\*Grotkamp, Benedikt, Schangstr. 15  
\*Gürtzgen & Cie., Krayer Str. 262  
\*Klipper, H., Krayer Str. 246  
\*Müller, Otto, Frankenstr. 123  
\*Noël, P., Kettwiger Str. 36 F 2 32 06  
\*Preute, Wilh., Kupferdreh Str. 242  
\*Storp, Gebr., Rathenastr. 2

## Handelsvertreter

\*Finkentey, Emil, Leveringstr. 3 F 42027  
Kunst, Emil, Dortmund Str. 18

359

Elektrische Anlaß-  
u. Steuerapparate

s. a. Elektro-Apparatebau

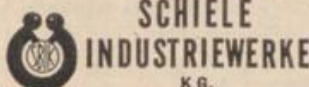

**SCHIELE  
INDUSTRIEWERKE**  
K.G.  
Hornberg/Schwarzwaldbahn  
SBIK-Niederspannungs-Schalt-  
geräte und Verteilungsanlagen  
bis 500 V und 600 A  
Werkvertretung Essen:  
Ingenieurbüro P. Seeliger  
E.-Werden, Ruhrtalstr. 9 F 4 94 93

360

Elektrische Gruben-  
u. Hüttenerzeugnisse

\*Tiefenbach, H., Dr. & Co.,  
Kupferdreh Str. 229 F 4 87 62

361

Elektrische  
Haushaltgeräte

\*Elektro-Baby, Apparatevertr. GmbH  
Koramarke 21  
Dickmann, Frieda, Morsehofstr. 1  
Ferrier, Martha, Ruhrallee 4

1

**J. KRAUSE**  
VERKAUFSBÜRO  
Rüttenscheider Str. 153 Ruf 7 37 06

\*Vorax, Bresges & Co. GmbH.,  
Steubenstr. 61

2

\*W.E.G. Elektrohaus  
im Handelshof  
Essen Ruf Nr. 2 62 44/45

3

\*Elektro-Geräte OTTO WEYER  
Rüttenscheider Straße 54 F 7 49 62

361a

Elektrische Schaltgeräte  
und Anlagen

Holtrichter, Hub., Karlstr. 34

1

**Klöckner-Moeller**  
Technisches Außenbüro  
Dipl.-Ing. F. Ninnemann u. Hch. Wolf  
Bismarckstraße 7 Ruf 22 24 57/58

2

**Starkstrom  
Schaltgeräte**  
T.A.B. u. Auslieferungslager  
Ing.-Büro H. J. Lievenbrück  
Huysenallee 12-14 · Fernruf 3 86 62

362

Elektrische Zähler  
u. Zeitschalter

**Paul Firchow Nachfr.**  
Apparate und Uhren-Fabrik  
Aktiengesellschaft, Frankfurt (Main)  
Techn. Büro Essen: Gärtnerstr. 42  
Ruf 22 20 82

363

## Elektrizitätswerke

Allgemeine Elektrizitätsges. A.E.G.,  
Kruppstr. 4-6  
\*Bergische Elektrizitätsversorgungs-  
GmbH., Kupferdreh

# RWE

 Rheinisch  
Westfälisches  
Elektrizitätswerk  
Aktiengesellschaft

Hauptverwaltung:  
Rellinghauser Straße 53 F 33 71

\*Steinkohlen-Elektrizität AG.  
Bismarckstr. 54 F 7 19 51  
Fernschreiber: 0857-693

364

## Elektro

## Hersteller

\*Brökeland, W., Rellingh. Str. 354  
F 3 23 32  
\*Carls, Gebr., Kontaktmaterial  
Knappensiege 2 F 4 95 38  
\*Felten u. Guillaume, Carlswerk,  
Aktienges., Kronprinzenstr. 14

1

**\*FUNKE & HUSTER**  
Elektrizitätsgesellschaft mbH  
Fabrik für elektrotechnische  
Erzeugnisse Kettwig

Verwaltung:  
Essen, Lazarettgarten 4 F 3 14 59  
Technisches Büro:  
Essen, Lazarettgarten 4 F 3 14 57/58

ISOLATION AG., Mannheim  
Vertr. und Auslieferungslager  
Helz-Jürgen Kröll,  
Essen, Wandastr. 12 F 3 70 20

2

**\*Koch & Sterzel**  
Aktiengesellschaft  
Transformatoren-Meßwandler  
Prüfgerichte  
Altendorfer Str. 160-180  
Ruf S. Nr. 6 24 21 · Fernschr. 0857 632  
Röntgen und  
Elektro-Medizinische Apparate  
Kruppstr. 96 Ruf S. Nr. 2 09 71

\*Nelken, Ewald, Dr.,  
Spezialfabrikation f. elektr. Betriebe  
Alfredstr. 93/95 F 7 17 34  
\*Phönix-Elektrizitätsges. H. Knümann  
& Co., An der Reichsbank 14

3

\*Pötter & Schütze KG  
Elektrotechnische Fabrik  
Westfalenstraße 60 F 5 15 51/52

4

\*RELAIS- UND  
FEINWERKBAU ESSEN  
Helmut Mauell  
E.-Wd, Leanderbank 3 Ruf 49 22 34

\*Rheinische Elektro-Industrie  
GmbH., Bruckmannstr. 97 F 29 21 54/55  
\*Wächter & Co.,  
Am Zehnthof 171 F 5 12 57

## Großhandel

\*Brökeland, W., Rellinghauser Str. 354  
\*Elektro-Schaltanlagenbau GmbH.,  
Hachestr. 72-74

5

\*Heinrich Engels  
Elektrogroßhandelsges. m. b. H.  
Schillerstr. 51-55 Ruf Sa.Nr. 2 13 21

\*Essener Elektro-Genossenschaft  
e. GmbH., Steeler Str. 31  
\*Fering, H., Wandastr. 12  
\*Folmann, J.,  
Elektroartikel, Metallwaren, Zünd-  
metall, Krimmstr. 11 F 5 07 83

Greifenberg, O.  
Radio-Elektro-Fernsehgroßh.  
Möbiustr. 7 F 6 23 43  
\*HALKU Handelsgesellsch. mbH.  
Alfredstr. 148 Ruf Elektro: 4 48 79  
Ruf Metall: 4 47 49

6

\*Handelsgesellschaft Westfalen  
Dürr, Wagner & Co., Kom.-Ges.  
Essen, Herkulesstr. 52 F 2 11 71

Högemeler, Heinz, Hektorstr. 11  
Horn, Maria, Moltkestr. 94  
Kalkuhl, A., Rembrandtstr. 44

7

\*HANS KLEE  
Elektro-, Rundfunk- u. Fernseh-  
Großhandlung  
Frillendorfer Höhe 79 F 3 92 25

8

Willy Krause  
Elektro · Radio · Beleuchtungskörper  
Großhandel  
Essen-West, Körnerstr. 1 Ruf 6 13 38 u. 6 25 54

9

Kurt Krüger  
Elektro- und Rundfunk-Großhandlung  
Kruppstraße 53-55 Ruf 7 84 57/58

\*Lahmé, Willy  
Lichttechnisches Büro  
u. Elektrogroßhdl., Stövestr. 1 F 7 69 82  
Lederer, Herbert, Alfredstr. 20

10

\*Loevenich & Warnke  
G. m. b. H.  
Elektro- und Radio-Großhandel  
Rellinghauser Str. 102-104  
F 79 06 51/52

Müller, Josef  
III. Hagen 29 F 3 01 45

Musial, Helmut  
Klosterstr. 57a F 3 86 70

\*Neder, Jos., GmbH., Von-Seeckt-  
Straße 42

11

\*Rudolf Peltzer & Co.  
Herthastr. 16 F 4 42 32

# RWE

In allen Fragen der Stromversorgung und Stromanwendung, in Tarif- und Rechnungsangelegenheiten erhalten Sie Rat und Auskunft für Groß-Essen in der RWE-Betriebsverwaltung Essen, Viehofer Straße 136 und in der „Elektro-Zentrale“, Essen, Am Rathaus

# Ruf 3331

12  
**'FRITZ PERES**  
*Ingenieur- und Verkaufsbüro*  
 Semperstr. 20 Ruf 2 30 31

\*Reufels, H., Dreilindenstr. 60

13  
**Hermann Ridder**  
 Rundfunk-, Elektro-, Fernsprech-  
 material-Großhandlung  
 und Kondensatoren  
 Ladenspelderstr. 70 F 79 18 51/52

Schmidt, Karl, Otmarstr. 40  
 Schmitz, J. L., Germaniastr. 243  
 \*Schnaas, F., Walter-Sachse-Weg 1  
 \*Schürmann & Brüggemann  
 Am Waldhauspark 7-9 F 3 03 57/59

\*Tonding, Hermann Radio, Bel.Körp.  
 Gildehofstr. 10 F 2 45 74

Wiebe, Franz  
 Alfredstr. 108 F 4 33 08  
 Winkler, Friedr., Elektro-Radio  
 Staubenstr. 51 F 2 45 16 u. 2 45 19

\*Witte, Eugen, Semperstr. 21  
 Wissing, Willi, Frohnhauser Str. 253  
 \*Wölek, Rudolf, Nordschleswigstr. 25

14  
**\*Zentral-Electric**  
*Spezial-Beleuchtungen*  
 Zweigertstraße 8, Fernruf 79 05 47

*Einzelhandel*  
 Czepluch, Max, Bredowstr. 20  
 Gierig, K.G., Borbecker Str. 132  
 F 6 01 86

\*Schmidt, Karl, Elektromeister  
 Rüttenscheider Str. 28 F 7 40 34  
 Tonkel, Hans, Krayer Str. 201

Zimmermann, Otto, F 3 02 59  
 Viehofer Str. 39 u. IL Hagen (Allbau-  
 haus)

365  
**Elektro-Apparatebau**

Becker, Johann, Elektromstr.  
 Glashüttenstr. 16 F 3 20 04

Halbe, Robert  
 Eisenkonstruktionen  
 für Trafo u. Schaltgehäuse  
 Hilgerstr. 13 (Unionsgelände)  
 Fernspr. 3 11 47

\*Heseler-Elektroban, Dipl.-Ing. E.  
 Heseler, Kruppstr. 90

\*Hülsebusch, Franz  
 Elektro-Steuerungen  
 Borb, Legrandallee 28 F 6 06 00  
 Betrieb: Rheinstr. 18b

Siegel & Müller, Palmbuschweg 96-98

\*Tiefenbach, H., Dr. & Co.  
 Kupferdreher Str. 229 F 4 87 62

\*Vollenbroich, Joh., Kruppstr. 88

366  
**Elektro-Artikel**

*Hersteller*  
 \*Rademacher, E., GmbH.,  
 Rüttenscheider Str. 20  
 \*Rüger, G. & Co., Heldhauser Str. 101  
 \*Stahldehner, P., Dipl.-Ing.,  
 Zenit-Reihenklammern  
 Kruppstr. 264 F 7 21 68

*Einzelhandel*  
 Doorn, van, Willy, Planckstr. 2

*Handelsvertreter*  
 \*Braun, Gustav, Savignystr. 71  
 Lodemann, F., Dipl.-Ing., Drosselstr. 24

367  
**Elektrobedarf**

Freitag, C. A., Trappenbergstr. 31  
 Leidheuser, G., Friedr.-Ebert-Str.  
 Nr. 00/82 F 3 95 95  
 \*Löchen, Hollmann & Co.,  
 Emilienstraße 14  
 \*Peltzer, B. & Co., Herthastr. 10  
 Schwager, C., Kuckuckrain 23

*Handelsvertreter*  
 Mauch, R., Bredowstr. 40

368  
**Elektroden**

a. Schweißelektroden

369  
**Elektro-Isoliermaterial**

1  
**Dialektra A.G., Porz (Rh.)**  
 Vertrg. u. Auslieferungsg. Essen  
**H. J. Huth**  
 Altenessen, Wildpferdehuth 16a  
 Ruf. 29 14 04, Fernschr. 0857 617

2  
**Elektro-Isolier-Industrie, Wahn**  
*Wilhelm Ruppert*  
 Zweigbüro und Lager: E.-Altenessen  
 Bäminghausstraße 9 Fernruf 29 15 39

370  
**Elektro-Löt-  
 und -Schmelzgeräte**

\*HANS ALT  
 „Zeva“ Elektro-Löt- u. Schmelzgeräte  
 Hilfsm.z.Löten, Schmelzen u. Schweißen  
 Schornstr. 7 Ruf 7 14 60

372  
**Elektromaschinen u. Geräte**

\*Garbe, Lahmeyer & Co., AG.,  
 Flachsmarkt 3

374  
**Elektromediz. Apparate**

s. a. Herapparate  
 Hellge, F. & Co., GmbH., Bredowstr.  
 Straße 155b

Krüger, P., Ing.  
 Signal- u. Elektromediz.-Apparatebau  
 Wd. Heidhauser Str. 34 F 4 98 55

376  
**Elektromotoren**

*Hersteller*  
 Banknecht, G., GmbH., Stuttgart-S.  
 Techn. Büro Essen, Bertoldstr. 14  
 Fernsprecher 7 89 51/52

1  
  
**BAUMÜLLER  
 NURNBERG**  
**Heinrich Baumüller**  
 Fabrik für Elektrotechnik GmbH.  
 Verkaufsbüro und Fabriklager:  
**Alfred Spangenberg o.H.G.**  
 Essen, Holsterhauser Str. 56  
 Ruf 7 46 42

\*Himmelwerk AG., Kantonie 97  
 Meier, G., Langenberger Str. 134  
 F 5 04 60

*Großhandel*  
 2

\*FERROSTAAL  
**Aktiengesellschaft**  
 Huyssenallee 24—30  
 Fernspr.: 3341 Fernschr.: 0 857 521

3  
 \*Heinrich Giesen K.G.  
 Elektromotoren — Ventilatoren  
 Künzelstraße 42 Fernruf 7 72 54/55

*Einzelhandel*  
 4

30 Jahre  
  
**Karl Becker**  
 Ankerwickelerei  
 Müller-Breslau-Str. 30 F 7 21 72

Hinsenkamp, H., u. Rep.  
 Goethestr. 49 F 7 80 49  
 Kalweit, Fritz, Katzenbruchstr. 9

5  
**Franz Ludwig Wwe.**  
 Inh. Fr. Wehrauch  
**Elektromotoren Reparaturen**  
 Hachestraße 70 F 2 67 86

\*Paul & Marktanner GmbH., Nord-  
 sternstr. 22-28

Straßburger, Emil  
 Fri. Unterstr. 3 F 6 17 01

377  
**Elektromotoren-  
 Reparaturen**

Bäcker, Hans, Bor. Armstr. 26  
 Heß, Fritz, Steeler Str. 465

1  
**Franz Ludwig Wwe.**  
*Elektromotoren - Reparaturen*  
 Hachestr. 70 Ruf 2 67 86

Meier, G., Ankerwickelerei,  
 Ueb., Langenberger Str. 134 F 5 04 00

\*Paul & Marktanner GmbH.  
 Nordsternstr. 22-28 F 29 23 68

2  
**Rudi Schreckling**  
 Fachwerkstatt für Elektromaschinenbau  
 Ste. Nordstraße 29 Ruf 5 19 86

378  
**Elektroschweißanlagen**

a. Schweißberein, Schweiß- u.  
 Schneidanlagen

379  
**Elektrotechnische Anlagen**

Albert, Karl-Helz, Hertalerstr. 9  
 Amelung, Horst, Wusthoffstr. 4  
 Ampting, v., Joh., Leibnizstr. 4  
 Achenbroich, Peter, Borbeck,  
 Wästenhöferstr. 99 F 6 18 61

Bähr, Gottfr., Bruckmannstr. 80  
 Becker, Karl, Müller-Breslau-Str. 30

Beckhaus, Wilh., El.-Ing.  
 Paulinenstr. 7 F 7 44 79  
 Zweiggesch. Rüttensch. Platz 12

Beckmann, Aloys, Am Schwarzen 30  
 Behler, Paul, Boettgerstr. 12

Bellscheidt, Erich, Kopstadtpl. 25

Berg, Meinolf  
 Krefelder Str. 32 Fernsprecher 7 61 66

Bergmann, Cl., Baldeney 30

Bitzhöfer, E., Oberstr. I F 4 50 48

Bollmann, H., Palmbuschweg 6  
 Fernsprecher 20 03 93

Bree, Gustav, Bor. Am Brauhaus 12

\*Brünagel & Co., GmbH.,  
 Ste. Augenerstr. 13-15 F 5 12 24  
 Kr. Am Zehnthof 225

Bücking, H., u. H. Leube, Hilgerstr. 14  
 Büscher, E., Bochumer Str. 5

Bußmann, W., Levinstr. 115

Caspers, Alfred, Gemarkenstr. 83

Decker, Klemens  
 Rheinische Str. 45 F 3 10 54/55

Dettmann, Emil, Ruf: 2 62 03  
 Scharnhorststr. 12

Dillenburger, Konrad, F 7 13 03  
 E.-Rüttenscheid, Rosastr. 47

Doorn, van, Willy, Planckstr. 2

Dorfs, Hans, Rüttenscheider Str. 25

Ecker, Karl, Ob. Nockwinkel 93

Eckerfeld, A., Helenenstr. 2-4  
 \*Eckerfeld, Bernh. Nachf., Oberdorf-  
 straße 3  
 Eisenburger Franz, Kupferdreher Str.  
 Nr. 234  
 Eibrecht, A., Bäminghausstr. 58

1  
 \*Elektro-Bau Bültes & Co.  
 Gänsemarkt 27A Ruf 2 54 19

**Elektro R. Bongers**  
 Friedr.-Ebert-Str. 56 F 2 79 77

\*Elektro-Industrie-Montage,  
 Ing. Rud. Winter, Unterdorfstr. 19-21

**Elektro-Jeuris, F 4 27 03**  
 Frankenstraße 284/86

\*Elektro-Lindner  
 Licht-, Kraft- u. Radio-Anlagen  
 Rüttenscheider Str. 203 F 4 48 89

2  
**\*Elektro-Montagen**  
**Bischoff-Greb o.H.**  
 Haarzopf, Hatzper Str. 218 F 7 26 72

\*Elektro-Zentrale GmbH.  
 Zweigniederl. E.-Sto., vorm. Gewecke  
 Schwanhildenstr. 31 F 2 74 63

Farwick, Bernh., Hinseler Hof 3a  
 Fußbender, Ferd., Dell, Weidenstr. 9  
 Feld, W. & Co., Herkstr. 77

Fernges, Aug., Steeler Str. 31

Figge, Helmut, F 3 04 62  
 Engelbertstr. 56

Finken, Jakob, Ste. Bochumer Str. 245  
 \*Flachell K.G., Heckstr. 28

Fischer, Karl, Isenbergstr. 20  
 Fieskes, K., Scho, Kalkdekrehe 8

Flotho, Ernst, Kaiser-Wilhelm-Str. 12  
 Fortkamp, Hubert, Kat. Meybusch-  
 hof 54

Frankhof, Martin, Meybuschhof 40

Friedrichs, J., Kuglerstr. 40

Füth, Josef, Keplerstr. 57

Gemoll, B., Hellinghauser Str. 151

Gierig, K.G., Bor. Borbecker Str. 132

Gohs, Rudolf, Hufelandstr. 21

Growe, Friedrich, Richterstr. 25

Hagedorn, Joh., Wwe., Frin, Frin-  
 tropfer Str. 435

Haupt, Karl, We, Heckstr. 51

Haupt, Rudolf, We, Ruhrtalstr. 30

Heep, Joh. u. Sohn, Bochumer Str. 247

Herrig, J., Im Fatloh 36

Hess, Fritz, Herwarthstr. 1c

Hillenbeim, Philipp, Elektr. Licht- u.  
 Kraftanlagen, Padstr. 28 F 5 07 89

Höft, E., Elektromeister  
 Elektr. Anlagen u. Reparaturen  
 Berliner Str. 135 F 7 67 87

Howar, Klaus, Holunderweg 38

Hüsing, H., Rüttenscheider Str. 135

3  
**Franz Kahrman**  
 Franziskastr. 53, F 7 43 51  
**Elektro- und Rundfunk-  
 anlagen**

Kalweit, Friedr., Katzenbruchstr. 9

Kexel, A., Kupferdreher Str. 136

Kirschbaum, K., Berliner Str. 39

Kleinleik, Heinr., Meisenburgstr. 31

Klöwing, Walter, Beisenstr. 80

Knep, Willi, Eigene Scholle 57

Knobbe, Karl, Dortmundur Str. 42

Knop, Heinz, Elektro  
 Rüttenscheider Str. 278, F 4 36 47

Köhlhoff, Wilh., Katernberger Str. 270

Köhne, Bernh., Dahlhauser Str. 158/160

4  
**Arnold Kohl**  
**Installationen**  
 Seit 1899  
**Hoffnungstr. 18 F 3 29 03/04**

Kreis, Herm., Friedr.-Ebert-Str. 10

Kreutzer, J., Westfalenstr. 288

Herde, Oten, Kühlschränke F 5 04 50

Kreuzenbeck, Willi, Kruppstr. 266

Krüger, Hans, Niederdingstr. 65  
 Kühnappfel, Heinr., Huberstr. 270

\*Küpper, Wilhelm u. Co., GmbH.  
 Richterstr. 29 F 6 16 51

Küppers, Georg, Beethovenstr. 1

Kurzenacker, J., Ste. Graffweg 2

Ladenthin, Artur,  
 Elektrotechnische Anlagen, Radio  
 Altensener Str. 251 F 29 02 94

Lämmer, Alfred, Florastr. 7

Lämmer, Artur, Holsterhauser Str. 125

Lehnhoff, Herm.,  
 Haarzopf, Raadter Str. 18 F 7 30 50

Lesemeister, H., Altensener Str. 339

Lohau, Fritz, F 29 02 32

Alt., Altensener Str. 449/51

Ludwig, Inh. Wehrauch, Hachestr. 70  
 F 2 67 86

Marienfeld, Fritz, Steinhausenstr. 45

Meier, Gustav, Langenberger Str. 134

Mersmann, Felix

Schloßstr. 17 F 6 03 68

5

**Heinrich Möller**  
Elektrische Anlagen jeder Art  
Bäumlinghausstr. 119 F 29 03 65

Möllmathe, Willi, Witteringstr. 60  
Möning, A., Hagenastr. 43  
Mohr, Josef, Kar., Karnaper Str. 122  
Moser, Michael, Kr. Am Bocklerbaum  
Nr. 41  
Müller, Hans, Altenessener Str. 414

6

**August Neugebauer**  
Elektro-Installation  
Rüttenscheider Str. 164 F 4 48 51  
Geschäft: Am Grugaplatz 1

**Neumann, Alfred**  
Elektromeister, Höhenweg 73  
Wohn. Reuenberg 116 F 6 00 39  
Niekämper, Hugo  
Kray, Joachimstr. 24. F 5 10 68  
Nimptsch, Helmut, Kellinghauser Str.  
Nr. 273  
Nolda, J., Hufelandstr. 32  
Otto, Alwine, Wwe., Holsterhauser  
Straße 125  
Peters, Hans, Gerichtsstr. 38  
Peters, Johann, Gummerstr. 18  
Plettenberg, Josef, Propsteistr. 32  
Pötsch, Karl, Kölner Str. 5b  
Poredda, Otto, Uckendorfer Str. 74  
Pott, J., Kraienbruch 68  
Redmann, Edm., Borbecker Str. 156  
Riemer, Eduard, Liebigstr. 21  
Robusch, Johannes, Steeler Str. 256

7

**Richard Runkel**  
Elektr. Licht- und Kraftanlagen  
Blumenfeldstr. 11-13 F 2 60 66

Sahler, Josefine, Berliner Str. 49a

8

**G. H. Sandfort**  
Elektrotechn. Anlagen  
Huyssenallee 80  
Fernsprecher 2 69 44/45

Saunus, Fr., Heis, Heisinger Str. 437  
Schellhorn, Johann, Kellinghauser  
Straße 258  
Schirk, Josef, Schwanenbuschstr. 191  
Schloots, Paul, Frin, Frintroper Str.  
Nr. 615

9

**Karl Schmidt**  
Elektr. Licht- und Kraftanlagen  
Rüttenscheider Straße 28 F 7 49 34

Schmidt, Walter, Pothsberg 20  
Schmitz, Wilh., W., Propsteistr. 28  
Schneider, Lorenz, Steinhäuserstr. 41  
\*Schorn, Heinz, Elektromechanik  
GmbH., Hoffnungstr. 64-68  
Schreckling, Rudi, Ste. Nordstr. 29  
Schulte, Paul, Krefelder Str. 19  
Seeliger, Paul, Ludgerstr. 6  
Senfleben, Erich, Kellinghauser Str.  
Nr. 228  
Shibaldi, Walter, Unterdorfstr. 47a  
**Somborn, Ernst**  
Elektro-Fachgeschäft,  
Frankenstraße 290 u. 263, F 4 25 98  
Elektro Spann, Kirchstr.-Weberstr.  
F 3 21 98  
Stauder, Karl-Jakob, Altenessener  
Straße 450a  
Sternberg, Franz, Osnabrücker Str. 1  
Stiene, J., Elektromeister  
Dahnstr. 22 F 7 61 37  
Stöckler, H., Jürgen Ladenspelder-  
straße 63  
Strassburger, Emil, Unterstr. 3  
**Struck, Walter**  
Steeler Str. 204 F 3 18 36  
Sänger, Hubert, Hofringstr. 10

10

**August Tegtmeier**  
Elektromeister  
Lehngrund 25 Ruf 7 73 35

Tempran, Alfred, Herwarthstr. 53  
Tonkel, Hans, Kriemhildenstr. 23  
Thude, Paul, Kaulbachstr. 13

Unterschermann, H., Brodeneyer Str.  
Nr. 94  
Vatter, Cl., Waldsaum 76  
Vatter, Ludger, Dorfblinde 5

**Velten-Emden, Wilh.**  
Ste. Hansstr. 2 F 5 16 85

Voßkühler, G., Rüttenscheider Str. 142  
Wälken, Emil, Elfriedenstr. 18  
Weber, Jos., Haus-Berge-Str. 220  
Weißberg, Friedr., Steeler Str. 31  
Weltz, August, Brodeneyer Str. 83  
Welsing, August, Barthel-Bruyn-Str.  
Nr. 21  
Wenzel, Käthe, Bramkampfhof 19

11

\*Westdeutsche Elektrizitäts Gesellschaft  
Diederichsen & Co. Gegr. 1898  
Im Handelshof F 2 62 44/45

Westphal, Willi, Waterloostr. 41  
Wiegand, R., Frohnhauser Str. 417  
Wiese, W., Emdenstr. 20  
Winkelmann, Hans, Bochumer Str. 20  
Witthoff, Herm., Bochumer Str. 75

380

**Elektro-Technische-Büros**

1

**BBC**  
**BROWN, BOVERI & CIE. AG.**  
**MANNHEIM**  
Anlagen, Maschinen und Geräte zur  
Erzeugung, Umformung, Fortleitung und  
Anwendung der elektrischen Energie  
Büro Essen, Kronprinzenstraße 5-7  
Telefon 2 15 81 FS 0 857 882

Hörtreifer, J., Dr. Ing., Rüttenscheider  
Straße 93  
Pirschat, Heinz, Ste. Bochumer Str.  
Nr. 13 F 3 88 54

381

**Elektrowärmegeräte**

Grundmann, Erwin, Dahlhauser Str.  
Nr. 123  
Krause, J., Rüttenscheider Str. 153  
\*Prometheus GmbH., Dreilindenstr. 39

**Dr. Stiebel Werke**  
Fabriken für  
STIEBEL ELTRON-Elektrowärmegeräte  
Zweigniederlassung Essen  
Gerswidastr. 42 F 7 43 54/55

381a

**Eloxal-Anstalten**

\*Preussler, H. G.  
E.-West, Buddenstr. 7/9 F 6 17 70

382

**Emaillierwerke**

Dennstedt, Kurt, E.-Frintrop,  
Höhenweg 77 F 6 11 56  
Emaillierwerk K. Maier, Inselstr. 18

383

**Entsorgungsanlagen**

**Hartmann AG., Offenbach a. M.**  
Verkaufsbüro Essen  
Alfredstraße 55 F 79 01 86

384

**Entrostung**

Christians, Chr., gegr. 1888,  
Großbetrieb für Industrieanstrieche  
Annastr. 28a Fernspr. 79 16 51/52

1

\*Industrieanstrich  
**J. Dahlmann & Söhne**  
Karnap, Spakenbroich 6 F 29 15 26

\*Industrieanstich Rhein-Ruhr  
GmbH., Wildbannstr. 7A  
\*Massenberg, Albert, gegr. 1906  
Sandstrahlentrostung, Industrie-  
anstich, Langenbrahmstr. 27 F 4 19 38  
\*Mieden, J., Dinnendahlstr. 132

2

**\*E. Preuß**  
Entrostungen • Industrieanstrieche  
Verleih: Dieselkompressor 7 atü,  
Turmwagen 9,6 m Bühnenhöhe auf  
2,5 t Hannomag  
Königsberger Str. 76 - Ruf 7 45 55

\*Scharrenbroch, W., Hektorstr. 9  
**Sponheuer, J.**  
Alt, Vogelheimer Str. 21 F 29 02 18  
Topp, Wilhelm, Im Wulve 21

385

**Entstaubungsanlagen**

**Hartmann AG., Offenbach a. M.**  
Verkaufsbüro Essen  
Alfredstraße 55 F 79 01 86

386

**Erze**

\*Algerien-Erz-Ges. mbH., Schinkel-  
straße 30-32  
\*Bicker & Co., A.-G.  
Max-Fiedler-Str. 6 F 25 744-46  
\*Erz-Bloch G.m.b.H.  
Kleiststr. 2 F 3 74 54/55  
\*Erzkontor Ruhr G.m.b.H.  
Huyssenallee 12/14 F 2 11 31  
\*Frank & Dieckmann, GmbH., Alfred-  
straße 152  
\*Schwedenerz GmbH., Schinkelstr.  
Nr. 30-32

387

**Essenzen**

Esarom GmbH., Am Bocklerbaum 41

387a

**Essigsäure**

\*Berghoff, O. & Co., Müller-Breslau-  
Straße 28

387b

**Essigspriffabriken**

**\*Alexander Hildebrand**

Steeler Str. 327 Ruf 22 23 85

Schulte-Bockholt & Werwer,  
Weg am Berge 18-20

387c

**Estriche**

\*Isolierbau Dipl.-Ing. H. B. Lammer-  
ding - Hermann Dörner & Co. KG.,  
F 3 73 05 +, Anzeige unter Isolierungen  
März & Kaiser, Geisbergstr. 16

387d

**Etiketten**

Göricke, Kurt  
Aldegroverstr. 28 F 7 30 90

387e

**Export**

\*Koppers Export  
G.m.b.H. Essen  
Moltkestr. 29 F 2 17 51  
Tel. Adr.: Koppersexport Essen  
FS: 0857 817

388

**Färbereien**  
s. a. Chem. Reinigung

1

Gegr. 1907  
**R. Brückmann**  
Färberei u. chem. Reinigung  
Essen, Düsseldorf Str. 7  
Fernsprecher 7 67 21

2

**\*Färberei und Wäscherei**  
**Chemische Reinigung**  
**Himmelreich**  
Rüttenscheider Str. 92 F 7 22 57-59

\*Hess, Emil & Sohn, Karolingerstr. 38

3

**MOLLERUS**  
Wäscherei, Färberei u. chem. Reinigung G.m.b.H.  
Berliner Straße 101 Fernruf 7 55 51/52  
Eigene Filialen in:  
E.-Berbeck, Am Bahnhof F 6 12 15  
E.-Berbeck, Gerichtsstr. 33 F . . . .  
E.-Frintrop, Frintroper Str. 4 F 6 20 53  
E.-Holsterhausen, Holsterhauser Str. (Gemarbau) F 7 82 75  
E.-Holsterhausen, Kaupenstr. 105 F . . . .  
E.-Holsterhausen, Kruppstr. 230 F . . . .  
E.-Rüttenscheid, Rüttenscheider Str. 52 F 7 13 49  
E.-Süd, Isenbergstr. 38 (Am Südtheater) F 7 23 75  
E.-West, Berliner Str. 101 F 7 55 51/52  
E.-West, Kölner Str. 40 F 7 55 51/52  
Essen, Kibbelstr. F 3 26 22  
Essen, Limbecker Platz 15 F 3 28 22  
Filialen und Annahmestellen in allen  
Städten des Ruhrgebiets

Müller, P., Holbeckshof 30 F 5 02 74

390

**Fässer**

s. a. Böttcher  
**Hersteller**  
Döll, Martin, Karolingerstr. 47 F 23 412  
**Großhandel**

**\*Willy Rüttgers**  
Faßgroßhandlung u. Einballagen-Verwertung  
Elisenstr. 69 - F 2 49 07

391

**Fahnenfabriken**

Essener Fahnenfabr. H. Leber,  
Ste. Kais.-Wilh.-Str. 16 F 5 04 44  
Fahnenfabrik Scheer,  
Kunstwerkerstr. 36 F 3 26 10

391a

**Fahnenstangen**

s. Stahlrohrfahnenstangen

391b

**Fahrleitungsanlagen**

**Fahrleitungsbau**  
Gesellschaft mit beschränkter Haftung  
Fahrleitungen für Obusse, Straßen- und  
Industriebahnen, Straßenbeleuchtungen  
Wandastr. 9 Tel. 3 80 44/45

392

**Fahrräder**

**Großhandel**

\*Rüter & Co., K.G., Bismarckstr. 30  
\*Schorn, Oswald, Brodeneyer Str. 118

1

**\*A. Schwerdling KG.**  
Kruppstr. 255/57 F 7 53 08  
Fahrräder - Kinderwagen

**Einzelhandel**

**Bleicker, Karl**  
Gemarkenstr. 95 F 7 31 25  
\*Buchholz & Förster, Gelsenkirchener Str. 29  
Fest, Maria, Moltkestr. 5  
**Gerriets, H.-L.** Fahrräder, Nähmasch., Kat. Meybuschhof 49 F 29 1433  
\*Göbel & Glufke, Gildenplatz 4-5  
Hennes, H., Rüttenscheider Str. 34-36  
Herzogenthal, Joh., Rellinghauser Str. Nr. 224

2

**\*Hoff & Hartwig o.H.G.**  
Fahrräder - Moped  
Friedrich-Ebert-Str. 51 Ruf 22 26 83

Kuhlmann, Carl, Grendplatz 6  
\*Lüsebrink, Carl, Rüttenscheider Str. Nr. 74  
Möller, A., Friedr.-Ebert-Str. 66-68  
Rudinger, Anton, Altenessener Str. 363  
Schlichting & Kominck, Kraienbruch 64 F 6 06 03

3

**W. Schlitzer**  
Fahrräder - Elektro-, Haushaltswaren  
Altenessener Str. 229 Ruf 29 12 75

Tennagel, W., Oberdorfstr. 5  
Upadek, Heinr., Bredeneyer Str. 99

**393**

**Fahr- und Motorräder**

**Einzelhandel**

Blaß, Maria, Kupferdeher Str. 257

1

**Heinrich Gildemeyer**  
Bella- und Vespa-Motorroller  
Zündapp-Motorräder  
Hindenburgstr. 102 F 2 73 91  
Werkstatt: Logenstr. 23

Hoffmeister, W., Frankenstr. 123  
Hornig, Willy, Wehmenkamp 4  
Hümbs, Anneliese, Frohnhauser Str. Nr. 250

2

**\*Carl Lüsebrink**  
Fahr- und Motorräder, Radio,  
Waschmaschinen, Herde  
Rüttenscheider Str. 74, Fernspr. 7 38 13

Oberheidt, H., Altendorfer Str. 296  
Redmann, Edm., Borbecker Platz 2  
Reimann, K., Steinmetzstr. 16  
\*Siem, Hans, Lindenallee 71

**394**

**Fahrschulen**

s. Autofahrschulen

**395**

**Fahrzeugaubau**

Bellharz, G. & Sohn, Armstr. 29 F 6 14 79  
**Escher, E., Industrievertretungen**  
Cäsarstr. 13 Ruf 7 30 27  
Häfke, Arthur, Hellweg 163  
**Nosbach, Karl, gegr. 1905**  
Barthel-Bruyn-Str. 35 F 7 22 23  
\*Op gen Oorth, Heinr., Lazarettstr. 22-26  
Sander, Franz, Krablerstr. 18  
**Stute, Anton, Bauschlosserei**  
Holunderweg 52 F 4 14 72

**396**

**Fahrzeuggeneratoren**

s. Auto-Zubehör

**397**

**Faltschachteln**

**Außerbezirkliche Empfehlungen  
Langenberg / Rhld.**

Gegr. 1906  
**Gebr. Surrez**  
Kartonagen-Fabrik  
Langenberg/Rhld.  
Ruf 297

**398**

**Farben**

**Hersteller**

1

**G. Siegle & Co. GmbH.**  
Farbenfabriken  
Stuttgart - Besigheim a. N.  
Verkaufsstelle Essen  
Am Hauptbahnhof 10 F 2 51 28  
Nach Geschäftsschluss F 7 32 09  
Auslieferungslager: Essen - Altenessen  
Gladbecker Straße 243  
**(Spedition Wiemers & Co.)**

2

**\*GEBR. ZUMBRINK**  
Farben- und Chem. Fabrik  
Eleonorastr. 32 Fernspr. 3 18 54/55

**Großhandel**

\*Kammermann, Gustav, Steeler Str. Nr. 145  
\*Königs, Alfred, Steeler Str. 323

3

**\*W. Schulte & Co.**  
Schürmannstraße 14  
Ruf Sa.-Nr. 278 54

\*Wethmar, J., Münchener Str., Ecke Harkortstr., F 7 16 51/52

**Einzelhandel**

Metschan, Artur, Raadter Str. 24

**399**

**Farben und Lacke**

**Hersteller**

1

**Assindia Farben Essen KG**  
F. FÄLBER  
Herstellung und Vertrieb von chem. Erzeugnissen  
Söllingstraße 14-18 Fernruf 2 75 93

2

**\*Josef Deckert**  
Lack- und Farbenfabrik  
Spezialität: Schiffslacke  
Essen-Heldhausen  
Heldhauser Str. 59 Ruf 4 96 56

\*Industriefarben-Gesellschaft Stelges & Co., KG., Heisinger Str. 52

3

**\*Gustav Padtberg**  
vorm. Chr. Rud. Wiecking jr.  
Ziegelstraße 6-10 F 2 50 18

\*Ruhrfarben W. Mies, KG., Hilgerstraße 6

**Schramm, AG., Offenbach**  
Verkf.-Büro Essen, Wehmenkamp 8 F 7 53 70

Ungemach, H., Flashoffstr. 9  
\*Westdeutsche Farbengesellschaft  
Brüche & Co. KG., Maybachstr. 17

**Großhandel**

\*Arnholdt, Paul, Kupferdeher Str. Nr. 197/199  
Ebel, J., Allbauweg 59

4

**\*Gebrüder Ferber**  
Die Farben- u. Lackgroßhandlung  
für feinste Qualitäten  
Spezialitäten: Ferberit-Oelspachelfarbe  
Beste Trockenfarben u. Lacke  
Sämtlicher Anstrichbedarf, Chemikalien  
Essen, Selbertzstr. 3-15, F 7 79 88

\*Fischer, A.C., Essen, Veronikastr. 6  
(Güterabfertigung Rüttenscheid)  
F 7 24 57-59

\*Glas- u. Farben KG., Müller-Breslau-  
Straße 5  
**Koßmann, Walter, Autolacke,**  
Rüttenscheider Str. 234 F 4 52 44

5

**\*Ludwig Lockamp**  
Farben- u. Lack-Großhandlung  
Autolacke, Künstlerfarben, Chemikalien  
Essen, Emilienstraße 8, F 7 28 39

\*Maler-Einkauf eGmbH. siehe unter  
Malerbedarf

**Pabelick, Wilh.**  
Lenbachstr. 25 u. Uhdestr. 1-3 F 7 77 97

6

\*Conrad Salzmann - Tapeten, Linoleum,  
Lacke und Farben - Groß- und Einzelhandel  
Marg. Steile Straße 28 Fernruf 7 49 81  
Zweigbetrieb: Nordhorn Fernruf 973

7

**\*HERMANN SCHULTE**  
Farben- und Lackgroßhandlung  
Ducolux-Autolacke  
Rüttenscheider Straße 163 F 7 36 94

8

**\*W. Schulte & Co.**  
Schürmannstraße 14  
Ruf Sa.-Nr. 278 54

\*Smeilus, Hugo, Essen-Bredeney,  
Ruschenstr. 35/37 F 4 20 02

\*Stoppel, F., Hammacherstr. 7-15  
F 2 30 92

\*Viebach, Heinrich, Felmanstr. 50

\*Weber, Karl jun., F 3 19 91  
Wörthstr. 22/24

\*Wimmer, E., Marienstr. 63

**Einzelhandel**

9

**\*LUDWIG BERGER**  
vorm. Drogerie Küllenberg  
Kunstmalfarben  
Theaterplatz 4-6 Fernruf 2 63 30

Berns, Friedr., Fr. Frintroper Str. 427  
Bremer, Wilh., Gerichtsstr. 51  
Jost, Georg, Segerothstr. 62  
Kluge, Fritz, Berliner Str. 110  
\*Lockamp, Ludwig, Emilienstr. 8  
Michel, Friedr., Mülheimer Str. 40

10

**Roschak & Bernhardt**  
1927  
Tapeten - Lacke - Farben  
Malerbedarf  
Hollestr. 26 (am Hbf.) F 2 38 07

Walther, Fritz, Karistr. 10

**Handelsvertreter**

Becker, Fritz, Marienstr. 86  
Fuhrmann, Osk., Frankenstr. 247  
Jellema, H., Bardelebenstr. 3  
Langhammer, B., Drosselstr. 44  
\*Linder, Eugen, Herwarthstr. 79  
\*Schwenger, Karl Th., Handels-  
vertreter, Steinhausenstr. 28, F 7 18 62  
Ströder, H., Heinlekestr. 63

**400**

**Farbspritzanlagen**

Außerbezirkliche Empfehlung  
WUPPERTAL

**Richard C. Walther**  
Spezialfabrik für Farbspritz-  
anlagen und Spritzpistolen

Wuppertal-Vohwinkel

Gegründet 1923  
Ruf: 3 21 44 und 3 21 45  
Fernschreiber: 08 512 600

**401**

**Federn**

\*Middermann, Adolf, Spiralfedern  
Kray, Fischweier 17  
Fernsprecher 5 08 44

**402**

**Feilen**

\*Karl Dörnenburg KG.  
Feilen - Aufhaufeilen  
Viehofer Straße 151 F 3 29 34

**404**

**Feinkost**

s. u. Lebensmittel

**Hersteller**

1

\*August Halbfell oHG.  
Fisch- u. Mayonnaisen-Industriebetrieb  
Annastraße 35-37 Fernsprecher 735 29

Kürpick, Wilfried KG.  
E.-Scho., Gareisstr. 79 F 29 09 71

**Nadler-Werke Feinkostfabriken**  
Am Freistein 50 F 2 70 53

**Großhandel**

Altgeld, Alfred, Lehnsgrund 18  
\*Dreyer, H., Richard-Wagner-Str. 44a  
\*Feinkost-Import GmbH., W. Schwenk  
& Co., Florastr. 35  
Hartlap, Max, Brunostr. 22

2

**\*Gebr. Höing**  
Eier-, Butter-, Käse- und  
Feinkost-Großhandel  
Steubenstraße 17 und Großmarkt  
Fernsprecher 22 21 47/48

3

**Eugen vorm Walde**  
Feinkost-Großhandel  
Essen - Tel. 2 52 96  
Großmarkt Stand 47

**Einzelhandel**

\*Dick, Wilh., Rüttenscheider Str. 181

4

**GWIASDA**

Das Feinkosthaus am Wasserturm  
Feinkost - Wild u. Geflügel  
Weine und Spirituosen  
Spezialität: Präsentkörbe  
Steeler Str. 192 - F 232 84  
Eigener Parkplatz

\*Hellmann, Hch., Mülheimer Str. 84

5

Seit 1897  
**\*HOFFMANN'S**  
Lebensmittel-Spezialhaus  
Haus am Kettwiger Tor F 2 64 39

Litz, Alex, Lindenallee 10a  
\*Mauermann, Robert & Co., Grend-  
platz 9

6

\*HANS NIEDGEN  
Feinkost, Weine, Spirituosen,  
Fisch, Geflügel  
Kaffee-Rösterei  
Laubenweg 8 Fernsprecher 7 46 84  
Filiale: Haarzopf, Milkdelie 1 F 7 46 84

Plassmann, Elis., Frintroper Str. 443  
Stieger, Albert, Heisinger Str. 324

\*Weiler, M., Delikatessen-Stadtküche  
Wiener Platz 9 F 3 08 14 u. Zentrale  
Bred, Holunderweg 44/46 F 4 24 10  
\*Wichterich, Jos. & Sohn, Stelle Str.  
Nr. 42

7

**Delikatessenhaus**  
**\*E. Willenweber-Kraemer**  
Hauptbahnhofsunterführung  
Fernsprecher 304 20

8

**E. Zimmermann**

Inh. Anneliese Zimmermann

SEIT 1892  
das führen e Haus  
für Delikatessen

Kettwiger Straße 7 Ruf 2 61 30

**Handelsvertreter**

Buchholz, Heinr., Gehrberg 96  
Mantus, Carl-Helmuth, Haskenstr. 15  
\*Tubbesing, H., Kaupenstr. 41  
\*Wobst & Reichel  
Feinkost u. Konserven Handelsvert.  
Salzmarkt 6 Fernruf 3 24 60

**406**

**Feinmechanik**

s. a. Optik u. Präzisionsmechanik  
Bell, Johann, Höhenweg 109  
Bluhm, Martin, Mechanikermeister,  
Frintroper Str. 384 F 6 14 94  
Böttcher, H., Ste. Bergknappenweg 18  
Brunsbach, K., Ste. Kaiser-Wilhelm-  
Straße 48  
Buer, van, Alb., Kissmanns Berg 9  
\*Büro-Schulze  
Hindenburgstr. 32/34 F 3 21 85  
Denken, Heinr., Frin, Kühlstr. 9  
Dessel, Friedr., Bbor, Bergmühle 68  
Dickmann, Franziska, Wwe., Kar,  
Karnaper Str. 103  
Eisenhut, A., Wwe., Fahrhauerstr. 33  
**Feinwerk Becker**  
Herkulesstr. 9/11 F 3 06 24  
Gildemeyer, Heinr., Hindenburgstr. 102  
Glaubitz, Wilh., Frillendorfer Str. 150a  
Hau, Josef, Ste. Bochumer Str. 77  
\*Hoff & Hartwig oHG,  
Friedr.-Ebert-Str. 51 F 23 26 83  
Hoffmeister, R., Rel, Frankenstr. 74

**Otto Hüter**  
1896  
Kleinmaschinen und Apparatebau  
Entwicklung von Sondermaschinen  
Essen, Severnstr. 8 F 2 62 69

Kriewel, Mich., Bottroper Str. 500  
Leister, Heinr., Herkulesstr. 5-7  
Metzelder, Josef, Hollestr. 88  
Müller, Karoline, Berliner Str. 76  
Neyers, Peter, Borbecker Str. 219  
Oelschläger, Herm., Humboldtstr. 323  
Paffen, Wilhelm, Ste. Alte Zellen 4  
Paus, Franz, Katernberger Str. 243  
Peters, Mathias, Hohe Warte 35  
\*Pfaff Rhein-Ruhr GmbH,  
Vlehofer Str. 22 F 3 18 22  
Rabbich, Heinr., Mülheimer Str. 16  
\*Rauf, Hugo, Hindenburgstr. 23  
F 3 70 51  
Redmann, Karl, Frin, Höhenweg 109  
\*Relais- und Feinwerkbau  
Essen, Helmut Maull  
Wd, Leanderbank 3 F 49 22 34  
Scheer, Hugo, Kupferdreher Str. 278  
Schlichting & Kominek, Kralen-  
bruch 64  
Schlitzer, W., Altenessener Str. 229  
Schlüter, Josef, Ste. Bochumer Str. 336  
Schürrock, G. W., Bertoldstr. 2  
Siekmeier, Karl, Diekschenbroich 18  
Spiekemeier, Willi, Kapuzinergrasse 8  
Stahl, Josef, Baastr. 5  
Steinhauer, W., Frohnhauser Str. 432  
Stich, Max, Zölestinstr. 28  
Tonding, Walter, Henricstr. 49  
Weber, L., Odastr. 19  
Wüsten, W., Rütterscheider Str. 132

**407**

**Feinpapier**

s. Papler

**408**

**Feld- u. Eisenbahn-  
material**

**FERROSTAAL**

Aktiengesellschaft  
Huysenallee 24-30

Fernspr.: 3341 Fernschr.: 0857 521

**ALBERT MEUTER**

Feld- und Industriebahnen  
Baumaschinen

Klarastraße 17 Fernruf 7 39 98

**410**

**Feldschmieden**

s. Schmieden

**411**

**Fenster**

s. a. Holzfenster

**VELUX**  
Dachflächenfenster  
Werksvert. Arch. H. Reinecke-Bock  
Frankenstr. 299 Ruf 4 16 06

**412**

**Fenster- und  
Fußbodenreinigung**

s. Glas- u. Gebäudereiniger

**413**

**Fensterleder**

Fabrikauslieferungslager

\*Frank Werner, Brunnenstr. 27

Großhandel

\*Seifen-Dietrich K.-G.  
Zentrale: Rütterscheider Str. 74 a  
F Sa.-Nr. 728 51/52

**Handelsvertreter**

\*Dam, Arie-Jan, Herwarthstr. 85

**414**

**Ferngas**

**RUHRGAS**

**Aktiengesellschaft**

Hauptverwaltung Essen  
Herwarthstraße 60 Ruf 2 07 01

**415**

**Fernsprechmaterial**

Ridder, Hermann  
Ladenspelderstr. 70 F 79 18 51/52

**416**

**Fernsprech- u. Signalanlagen**

Daum, Alfred, Gustavstr. 48  
\*De Te We Deutsche Telephonwerke  
u. Kabelindustrie AG.,  
Huysenallee 54/56

1

\*Fernsprech- u. Signalbaugesellschaft  
mbH, Schüller & Vershoven  
Essen-Kupferdreh, Fahrenberg 6  
Fernsprecher 4 87 51/52  
Tel.-Adr.: Fernsig, Essen

GROWE, FRIEDRICH  
E.-West, Richterstr. 25 F 6 12 74

\*Küpper, Wilh., & Co., GmbH.  
Richterstr. 29 F 6 16 51/52

Marienfild, Fritz, Fernsprechdienst  
Telefon-, Uhren- u. Rundfunkanlagen  
Steinhausenstr. 45 Ruf 7 17 80  
Raeder & Co., Oberschlesienstr. 11

\*Rhein.-Westf. Telefon-GmbH., Zwer-  
gertstr. 32

2

\*STANDARD ELEKTRIK AG  
Fernmeldewerke Mix & Genest  
Technisches Büro Essen  
und WieJerverkauf  
Westendhof 3 Ruf 2 09 11  
Werk Essen  
Westendhof 8 Ruf 2 09 11

3

**TELEFONBAU  
U. NORMALZEIT**

Lehner & Co.

Industrie-Abteilung Ruhrgebiet  
Verwaltungsbezirk Essen

Fernsprechanlagen

Elektrische Uhrenanlagen

Raumsicherungsanlagen

Essen, Christophstr. 18/20

Telefon: 7 49 54/56

FS. 0857 683

4

**W. Vershoven**

Signal- und Telefonbau G.m.b.H.  
Rütterscheider Str. 168-170 F 4 49 57/58

5

Fernsprechanl., elektr. Uhren u.  
Kontrollapparate  
**ZEITDIENST GMBH.**  
Rütterscheider Str. 135 F 7 63 30

Zettler-Quante, Hollestr. 1

**420**

**Festartikel**

Großhandel

\*Stöcklein, E., Söllingstr. 117

**421**

**Fettwaren**

s. a. Butter

Großhandel

\*Volten, Fritz, G.m.b.H., Alleestr. 22  
\*Volten, Fritz, Rhein.-Westf. Fein-  
talgschmelze, Alleestr. 22

**422**

**Feuerbestattung**

\*Beerdigungsinstitut „FRIEDE“  
Niesenhaus Ruf 7 31 20  
Baumstr. 8 (Nähe Glückaufhaus)

\*Essener Beerdigungsanstalt  
„HEIMKEHR“ GmbH  
Eigenes Spez. Leichenauto  
Rütterscheider Str. 64  
Tag- und Nachruf 7 31 66

\*Gemeinnütz. Bestattungs-GmbH.  
Erd- u. Feuerbestattung, Hindenburg-  
str. 82-86 F 3 93 03

Volks-Feuerbestattung, Hindenburg-  
straße 82-86

**423**

**Feuerfeste Materialien**

Grundmann, Ewald KG., Schamotte-  
steine, Schamottenmörtel, Stampfmassen  
Saarbrücker Str. 49 F 2 49 98/3 88 20

\*Hermans & Co., GmbH.,  
Moltkestr. 28 F 3 98 10

\*Weerpas & Lingen, Von-Seeckt-Str.  
Nr. 61

**424**

**Feuerlöschgeräte**

Kandt, Rudolf, Feuerschutzbedarf  
Friedrich-Ebert-Str. 85 F 3 21 06

1

**MINIMAX**

AKTIENGESELLSCHAFT

Verkaufsbüro

und Reparaturbetrieb

Dammannstraße 80a Ruf 2 60 37

2

**CARL RADEMACHER**

**Wintrich**

**Feuerlöscher**

Kortumstr. 63 F 7 49 23

3

**Heinrich Rohden**

Feuerschutz, Luftschutz, Bergbau, Industrie

Balcke-Vertretung

Glückaufhaus-Bunker

Rütterscheider Str. 2 F 3 21 76

4

**TOTAL**

Zweigniederlassung Essen

Handfeuerlöscher

Fahrbare Löschgeräte

Feuerlöschanlagen

Gutenbergstr. 29 F 2 73 05, 3 97 31

**425**

**Feuerungsanlagen**

\*Burg, E. & Co., KG., Hellinghauser  
Straße 325a  
\*Hermans & Co., GmbH.  
Moltkestr. 28 F 3 98 10

**426**

**Feuerungsbau  
(Kesselfeinmauerung)**

\*Hof, Franz, Schornstein- u. Feu-  
erungsbau, Julienstr. 32  
\*Ruhland-Feuerungsbau Bruno  
Ostwald, Lilienstr. 18

**429**

**Filmarchive**



Essen, Haus der Technik, Hollestr. 1  
gegenüber dem Hbf. F 2 39 23

**430**

**Filme**

Handelsvertreter

Hofmann, R., Graf-Bernadotte-Str. 69



432

**Film- u. Lichtbildwerbung**

Krieger, Gerd, Bleckerkamp 1  
\*Werbe-Lichtbild-Verlag  
W. Siemens, Annastr. 28 F 777 07

433

**Filmtheater**

Aida, Elisabeth, Kupferdreher Str. 170  
Alhambra-Filmtheater GmbH., Niederfeldstr. 1  
Apollo-Theater, We, Hufengasse 37  
Astorina-Theater, Katernberger Str. 316  
**Atrium**  
Kettwiger Str. 24 F 3 1251—53  
Ball-Kino, Hauptbahnhof  
\*Camera im Kaiserhof, Lindenallee 6/8  
**Capitol**  
am West-Bahnhof  
Haedenkampstr. 30 F 3 1251—53  
\*Corso-Theater, E-Schonnebeck  
Inh. Wohnungsbaugesellschaft mbH.  
Huestr. 141 F 3 74 36  
**De-Li, Filmtheater**  
Dellw, Donnerstr. 112 F 66 65  
Eden-Lichtspiele, Sartoriusstr. 40  
\*Ehll-Lichtspieltheater GmbH.,  
Moltkestr. 55  
Eulenspiegel, Steeler Str. 208-212

1

**\*Europa-Filmtheater**  
Luers & Hackstein GmbH  
am Limbecker Platz F 2 34 49

Felderhoff, Wienand, Kupferdr. Theater  
Essen-Kupferdreh  
Kupferdreher Str. 183. F 4 85 75.  
Film-Casino, Kettwiger Str. 2-10

**Film-Palette**  
im Wetzelhaus F 3 12 51-53

Film-Studio-Glückauf, Rütterscheider  
Straße 2  
\*Filmbühne am Karlsplatz, Alten-  
essener Str. 392

**Filmburg Dellwig**  
Donnerstr. 182 F 6 09 08

\*Gemar-Lichtspiele G.m.b.H.  
Gemarkenstr. 47 F 7 34 92  
Gloria-Theater, Ste, Krayer Str. 45  
Gloria-Theater, We, Heckstr. 72/74  
Glückauf-Lichtspiele, Kat, Hanielstr. 37  
Hellas-Theater, Martin-Luther-Str. 37  
Kammer-Lichtspiele, Borbecker Str.  
Nr. 145 F 6 12 32  
Kammer-Lichtspiele, Ste, Dreiring-  
straße 10  
Kino 7, Kopstadtplatz

**Lichtburg**  
Kettwiger Str. 36 F 3 12 51—53  
Lichtburg Frintrop, Frintroper Str. 452

2

**\*Lito-Filmtheater**  
Luers & Hackstein GmbH.

Essen-West, Serlostr. 4 Ruf 6 05 31  
Mercator-Palast F 6 06 14  
Hirtseferstr. 3 (Bockmühle)  
Nordlicht-Filmtheater, Altenessener  
Straße 398  
Olympia-Theater, Steeler Str. 152  
Residenz-Theater, Kar, Karnaper Str.  
Nr. 119  
Residenz-Theater, Doris Fuhrmeister,  
Wüstenhöfer Str. 215  
Rex-Filmbühne, Katernberger Str. 232  
\*Roxy-Filmtheater, Betriebs-GmbH.,  
Viehofer Str. 74  
\*Ruhrländ-Studio, Kronprinzenstr. 35  
F 2 48 82  
Ruhrländ-Theater, Ku, Kupferdreher  
Straße 173  
Schauburg, Rel, Eisenbahnstr. 14  
F 4 20 82  
Schauburg-Lichtspiele Borbeck  
Borbecker Str. 154-158 F 6 02 75  
Stern-Lichtspiele, Bredeneyer Str. 120  
\*Süd-Theater, Schulte-Kemma & Co.,  
F 7 27 90

3

**Thalia Filmtheater**  
Altenessener Straße 279 F 29 23 24  
**Emscher-Lichtspiele**  
Altenessener Straße 569 F 29 23 25

**Ufa-Palast F 3 90 87**

Haus am Viehofer Tor  
\*Union-Theater, Ste, Bochumer Str. 49  
Universum, Rütterscheider Str. 149  
„Uranfa“-Filmbühne  
Frohnhauser Str. 422 F 7 01 08  
\*Voll-Theater, Hehr, Kempken,  
Vogelheimer Str. 183 F 6 27 95  
\*„Walhalla“- u. „Deli“-Theater  
Kray, Tempelhof 2 F 5 06 76

434

**Filter**

f. Wasserreinigung



**DELBAG**  
DELBAG-LUFTFILTER GmbH  
BERLIN-HALENSEE - FERNRUUF 97 74 76  
DOSSELDORF-HEERDT-AMT NEUSS 2109  
: I delbagfilterberlin-duesseldorf

**LUFTFILTER**  
für Industrie-Hygiene-Fahrzeuge

Ingenieur-Büros Essen

-Stadtwald, Habichtstr. 19 Ruf 4 33 90  
-Stadtwald, Sundernholz 82 Ruf 4 39 07

\*Fischer, Emil, Moltkestr. 28  
F 3 90 44/45

435

**Filz**

\*TENAX, Völker u. Bierwirth  
Schleiffilze, Pollerfilze  
Dichtungsilze  
Hehr.-Strunk-Str. 74 F 6 05 36

436

**Finanzierungen**

\*GVW Wasylozenko KG.  
Essen, City-Bau, F 3 75 00  
Haase, Erich Ludwig, Am Wiesental 28  
F 4 16 32

437

**Fische und Fischmarinaden**

**Hersteller**

\*Halbfeil, A., oHG, Annastr. 35  
\*Kerstan, G., Fußbinderweg 21-25  
\*„Kibu“ Feinkost- u. Marinadenfabr.  
u. Großhdlg., Vogelheimer Str. 26  
Kraus & Nolron, Bruckmannstr. 134  
Pantring, Adele, Hanielstr. 32

**Großhandel**

\*Deutsche See, Fischgroßhandels-  
GmbH., Großmarkt  
Huber, E. u. A., Rheinische Str. 58  
\*Jäger, Friedr., Fischgroßhdlg.  
Inh.: L. Küppersheeg,  
Großmarkt F 3 93 54/55  
\*„Nordsee“, Deutsche Hochseefischerei  
AG, Großmarkt  
\*Westd. Seefisch-Gesellschaft mbH.  
Camphausenstr. 12

**Einzelhandel**

Bassen, Anton, Rellinghauser Str. 280  
Olfessen, Hans, Steeler Str. 75  
Martens, K., Rütterscheider Str. 183  
Peters, Sophie, Kirchstr. 25  
\*Schneider, G., Grendplatz 3a  
Sonnefeld, Herm., Adelpkampstr. 68  
Tasma, Hans, Tempelhof 2  
Witt, Jan, Rellinghauser Str. 110

438

**Fischkonserven**

\*„Ruhrgold“, Fischkonserven u. Fein-  
kostindustrie, Inh. P. Wenzek, Grüne  
Harfe 4

439

**Flanschen, Rohre u.  
Rohrverbindungsstücke**

\*Röhrenwerk Kupferdreh,  
Carl Hamm G.m.b.H. F 4 85 10

440

**Flaschen**

\*Bramkamp & Nasse  
Flaschengroßhandlung  
Kahrstraße 70/69 F 7 44 86

442

**Fleisch- und Wurstwaren**

siehe auch Metzgereien

**Hersteller**

\*Fleischwarenfabrik R. Moerders,  
Klemensborn 131a  
\*Guyenz, Franz o.H.G.,  
Kastanienallee 95 F 3 09 69



**LIND-WÜRSTCHEN**  
Julius Lind  
Fleischwarenfabrik GmbH.  
Mathildenstr. 9/15 F 7 23 51

Lücke, O. H., Stoppenberger Str. 64  
Ruoß, Adolf, Stoppenberger Str. 64  
\*Saure, Heinrich, K.G., Selmastr. 20  
Schneider, Heinrich, Krayer Markt 2  
\*Schweisfurth, L., GmbH., Theaterpl. 2

**Großhandel**

Brühl, Hans, Poschfuerhöhe 15  
\*Essener Fleischgroßhandel Bemberg &  
Co. o.H., Stoppenberger Str. 64  
Hansberg, Helmut, Bäminghausstr. 88  
\*Hartloff, E., Stoppenberger Str. 64  
Holzbach, Otto, Sophienstr. 5  
\*Kühling, Walter, Stoppenberger  
Str. 64  
Kappel, Werner, Schlachthof I  
\*Kettel, P., Stoppenberger Str. 64  
Nix, Alfred, Diemelstr. 126  
\*Ostermann, Hubert, Stoppenberger  
Str. 64  
Teckentrupp, H., Stoppenberger Str.  
Nr. 64  
Vogt, Leonhard, Krayer Str. 89  
Wegener, Josef, Stoppenberger Str. 64  
\*Zerwes, F., Schlachthof

443

**Fleischereimaschinen**

\*Makrepa-Maschinen, Moorenstr. 14/16

1

**\*MIDEMA**

Franz Landen GmbH.

Maschinen für das  
Nahrungsmittelgewerbe  
Fleischereimaschinen

Rütterscheider Str. 20 F 7 41 54, 7 41 55

\*Otte, J. & Cie., Fleischereimasch.  
Burgfeldstr. 11 F 2 38 33

2

**W. Scheffel**

Fleischerei-Maschinen

Ku, Deibachtal 35 Ruf 4 84 38

**Handelsvertreter**

Schürmann, Wilh., Paulinenstr. 23

444

**Fliesen**

s. a. Plattierungen

1

**Reinhold Borowski**

Fliesen-Plattierungen

E.-West, Dechenstraße 7 - Ruf 66 79

Damschen, J. & Co., Plattenzentrale  
Graf-Spee-Str. 20 F 4 62 41

Diemann, W.  
Fahrauerstr. 35 F 29 11 69

2

**\*Ehring & Ostermann**

Fliesen u. Baukeramik

Inh.: Heinrich Ehring  
Gemarkenstr. 5 Fernsprecher 7 49 83

\*Essener Kohlen-Kontor, GmbH.,  
Herkulesstr. 1-5 F 2 15 51  
Henning, W., Fahrauerstr. 44a

Kesting, Albert  
Alt, Rahmstr. 196 F 29 10 41  
\*Kircher & Osterhoff, Herthastr. 34  
Koll, W., Kötterstr. 23-29 F 6 02 01

Kolter, Karl  
Fliesenlegermeister  
Wienenbuschstr. 22 F 7 11 12

\*Krüssmann, F. & Co. GmbH.,  
Töpferstr. 104

3

**MARIENBERGER  
MOSAIKPLATTENFABRIK**

Aktiengesellschaft  
Keramische Werke für Wand- und Bodenfliesen  
Broitzem über Braunschweig  
Fabriklager Essen  
Eleonorastr. 40 Ruf 2 58 21

Nachtwey, Joh., Njegischstr. 8—10  
F 29 04 76  
Odenwald, Josef, Papestr. 58  
\*Peters, Wilh., Schottländerheim 1-2

4

**\*W. Thanscheidt & Co. GmbH.**

Baustoffe — Kohlen  
Fliesenfachgeschäft  
Eleonorastr. 40 Fernsprecher 2 39 95

445

**Formulare**

\*Pattberg, Hermann  
Frankenstr. 299 Fernsprecher 4 33 78

446

**Foto-Apparate  
u. Bedarfsartikel**

**Hersteller**

\*„ELMED“ Ges. f. Elektro-Physik u.  
Medizin, mbH., Herkulesstr. 3—5  
\*Filmsto-Projektion Joh. Jost,  
Frohnhauser Str. 81  
\*Fotokopist, Stratmann & Co.,  
Hardenbergufer 59

**Großhandel**

Bloch, Curt & Co., Photo-Großhand-  
lung, Raffelberger Straße 2 F 7 45 09  
Bremaphot, Biedebach & Co.,  
Bismarckstr. 21

**Einzelhandel**

Anlauf, Elektronenblitze F 2 72 01

1

**PHOTO-KINO**

**Dieckhauer**

Frohnhauser Straße 232 F 7 65 30

\*Gatzweiler, A., KG., Viehofer Pl. 6 u.  
Schützenbahn 56 F 2 37 24

2

**Hanns J. Gliemann**

Foto, Kino, Eig. Agfacolor-Labor  
Franziskastraße 2 F 7 17 70

Haroska, R., Eltingstr. 32 F 3 23 87

3

**\*M. Hönscheidt**

Photo- und Kino-Spezialhaus  
Rütterscheider Str. 50 F 7 38 17

Hülsmann, Herm., Bredeneyer Str. 115

**\*Photo-Kino-Haus**

**KÜLLENBERG**

Kopstadtplatz 7/8 F Sa.-Nr. 2 13 51  
Zweigst. im Handelshof F 3 14 64  
u. Rütterscheider Str. 84 F 7 09 90

\*Langer, Adolf, F 49 25 64

Werden, Güterberg 21

Paris, Max, We, Porthofplatz 3

4

**\*Clemens Prinz**

**PHOTO-KINO-PROJEKTION**

Haus am Kettwiger Tor  
Fil.: Rütterscheider Str. 305 F 3 84 44/45

**Foto-Oswald Müller**

Klarastr. 1/3 F 7 46 78

**Foto-Fachgeschäft H. Romberg**

Klarastr. 59 F 7 30 72

Sobotta, Willi, Rütterscheider Str.  
Nr. 32-34

5

**E. & H. Schmitter oHG.**

Foto — Kino — Projektion  
Essen „Eickhaus“ Am Hbf.  
Fernsprecher 3 96 47

Schüller, Wolfgang, Kurfürstenstr. 3

**Handelsvertreter**

\*Severitt, Willi,  
Franziskanerhöhe 9 F 3 05 89

447

**Fotoateliers-Fotografen**  
Becker, Sophie, Kr. Pramenweg 28  
Boeckler, Leo, Kupferdreher Str. 181

**Heinz Brockmann**  
Foto, Film Entwickeln, Kopieren, Vergrößern  
s. Z. Essen-Katernberg, Bruchweier 230

Cramer, Werner, Schöngelgen 4  
**Foto-Automat-Schnellbilder**  
Limbecker Platz 23  
Gratze, C., Kr., Krayer Str. 251  
Gursky, W., Rellinghauser Str. 112  
Heekern, van, W., Bildberichter:  
Rentelllichtung 70 F 4 14 32  
Hege, Kurt, Kettwiger Str. 35  
Hennig, Solvejg, Beiseweg 3

Lichtbildwerkstatt  
**Gustav Hirsche**  
Burckhardtstraße 19 F 7 68 03

Kalveram, Alfred, Gudulastr. 5  
Klein, Herm., Klemensborn 74  
Kleinen, Anne, Ste, Grendplatz 8  
Kluge, B., Kat, Katernberger Str. 279  
Knoth, B., Kettwiger Str. 16  
Krause, J., Eginhardhöhe 33  
Kürschner, Ralph, Steeler Str. 173  
Lenz, Carl, Altenessener Str. 354  
Lokotsch, E., Colsmannstr. 17  
Marnach, Rolf, Gutenbergr. 28  
Meyer, Margs, Bochumer Str. 53  
**Mildner, Alfred, Industriefotograf**  
E.-Kray, Krayer Str. 288 F 5 08 10

**Oswald Müller**  
Porträt-, Künstler-, Industrie-  
Architektur-, Werbe-Aufnahmen  
Klarastr. 1/3 Fernsprecher 7 46 78

Papenkort, Jos., Frohnhauser Str. 253  
Papke, Bernh., Fotoatelier u. -Handlg.,  
Waldblick 23 F 4 37 10  
\*Photo-Wedding, Inh. Geschw. Wed-  
ding, Agnesstr. 2  
Pollmann, H., Ste, Kaiser-Wilhelm-  
Straße 22  
Boozinski, B., Gemarkenstr. 62-64  
**Rost, Gustav, Leica-Spezialist**  
Hammacherstr. 37 F 3 15 83  
Schulz, Paul, Frankenstr. 133  
Stock, Johanna, Am Hauptbahnhof 10  
Trautmann, Leonh., Kr, Schreibzelle 7  
Uhlenbruch, Heinrich, Mülheimer Str.  
Nr. 63  
Wirtz, Paul, Fotohandlung u. Werke-  
fotos, We, Grafenstr. 58 F 4 95 61  
Witzel, Lieselotte, Heidehang 33  
Zimmer, Artur, Helmholzstr. 4

448

**Fotodrucke**  
\***Fotodruck - VELA**  
Rohde & Co., K.G.  
FOTODRUCKE - FOTOKOPIEN - LICHTPAUSEN  
Kindlingerstr. 4, Ecke Huysenallee  
Ruf 2 53 51 u. 2 53 52

449

**Fotokopien**  
Beyer, Dieter, Rüttenscheider Str. 180  
F 4 42 66

\***Fotodruck - VELA**  
Rohde & Co., K.G.  
FOTODRUCKE - FOTOKOPIEN - LICHTPAUSEN  
Kindlingerstr. 4, Ecke Huysenallee  
Ruf 2 53 51 u. 2 53 52

\*Foto-Fuhrbach, Lindenallee 10  
**Foto-Heikhaus**  
Fotokopien - Lichtpausen - Foto-Handlung  
Alfredstr. 29 Ruf 7 69 06

**Hermann Heimbuch**  
Maxstr. 1 (gegenüb. Deutschlandhaus)  
und Bismarckstr. 11 F 3 12 39

4

**Georg Mazatka**  
Lichtpauserei - Fotokopien  
Almastr. 10 F 7 32 82

5

**Photocopie**  
Gesellschaft  
Essen, Haus der Technik, Hollestr. 1  
gegenüber dem Hbf. F 2 39 23

6

**Phototechnik**  
Lichtpausen - Fotokopien  
Annstr. 39 F 7 28 13

450

**Foto-Kopieranstalt**  
Bollen, Herm.  
Frohnhauser Str. 252 F 7 04 20  
Lochmüller, Klara F 5 14 35  
Gantenbergstr. 11

451

**Fototechnik**  
s. n. Fotobedarf  
**\*ADOLF LANGER**  
Fototechnik  
Fachgroß- und Einzelhandel  
in sämtl. Zubehör für die  
Reprographie  
einschl. Lichtpauseneinrichtungen  
Essen, Haus der Werbung  
Brunnenstr. 1-7 Ruf 3 91 41/42

454

**Friseurbedarf**  
Hersteller  
\*Freund & Co., Ruhrallee 126  
Großhandel  
Heidemann, H., Dürerstr. 11  
**Kadus-Werk, Verk.-Büro Essen**  
Feuerbachstr. 8 F 7 79 06

\***Karl Keil**  
Friseurbedarf  
und Parfümerie-Großhandlung  
Rheinische Str. 5 - Ruf 2 55 90/265 14

\*Ohters, B., Steeler Str. 95  
\*Ruhrland-Haarnetz-Import L. Klem,  
Lerchenstr. 28  
\*Terbach, Albert, Sybelstr. 84  
Thomas, R. & L., G.m.b.H.  
Rüttenscheider Str. 171 F 7 26 87  
\*Wella AG., Brassertstr. 25-27  
Handelsvertreter  
\*Hütt & Weist, Inh.: Heinz Hütt,  
Rellinghauser Str. 115

455

**Friseure**  
Ackermann, Ilse, Helsingstr. 45  
Adler, Heinrich, Huysenallee 68  
Adorf, F., Kat, Gelsenkirchener Str.  
Nr. 287  
Adorf, Wilhelm, Hanleistr. 43  
Afelski, Hans, Westfalenstr. 250a  
Altpas, Herm., Bbor, Germanlastr. 103  
Altwermann, Walter, Hindenburgstr. 36  
Andersohn, Eli, Holsterhauser Str. 101  
Andersohn, Robert, I. Hagen 7-9  
Angel, Wilh., Alt, Bäuminghausstr. 1  
Ansbach, Joh., Rüttenscheider Str. 192  
Arenz, Josef, Aachener Str. 23  
Arimont, Jakob, Alt, Bürgerstr. 11  
Assauer, M., Kr, Leithstr. 37  
Averkamp, H., Frankenstr. 290  
Bach, Hans, Martin-Luther-Str. 74/76  
Backhaus, Ernst, Kupferdreher Str. 73  
Ballnus, Alfred, Katernberger Str. 290

Balschukat, H., Kat, Auf der Reihe 55  
Bartkowiak, A., Ste, Dreiringstr. 3  
Bartmann, Elsbeth, Franziskastr. 13  
Bartsch, Johannes, Brigittastr. 2  
Baumert, Gertrud, Overbeckstr. 11  
Bechtel, Käthe, Kettwiger Str. 45  
Beckhaus, Ernst, Ku, Kupferdreher  
Straße 203  
Beckhaus, Karl, Kr, Krayer Str. 109  
Beckmann, Karl, Gießstr. 6  
Beckmann, Heinrich, Ste, Dreiring-  
straße 36  
Bein, Cl., Hels, Helsingstr. 489  
Beisemann, W., Bor, Frintroper Str. 39  
Bekiers, Josef, Dresdener Str. 10  
Berger, Johann, Alt, Hauerstr. 15  
Bergmann, Georg, Kat, Bonnekamp-  
straße 15  
Bergmann, Heinr., Ste, Bochumer  
Straße 89  
Berkel, Heribert, Bischoffstr. 37  
Bessen, Ph., Frohnhauser Str. 342  
Bicker, Anton, Elisabethstr. 88  
Bickert, Käthe, Laurentiusberg 7 F 5 1062  
u. Hildegardestr. 1 F 7 57 08  
Bicker, Heinrich, Luisestr. 15  
Bienhaus, G., Habichtstr. 46c  
Biermann, Peter, Kar, Karnaper Str.  
Nr. 109  
Bliese, Wilh., Ste, Steeler Str. 501  
Bilger, Emil, Damen- und Herren-  
Salon, We, Brückstr. 59  
Billen, Alf'ns, Segerothstr. 62  
Bilz, Karl-Heinz, Humboldtstr. 234  
Bilz, Karl, Gervinusstr. 2  
Bittner, Alfred, Frankenstr. 98  
Bode, Johann, Liebigstr. 75  
Böckler, Hans, Höhenweg 14  
Böhmer, Alfred, Bäuminghausstr. 123  
Böhmer, Ferdinand, Frohnhauser Str.  
Nr. 416  
Böing, Wilhelm, Eltingstr. 29  
Bölling, Ernst, Borscheider Str. 62  
Bolhar, Albert, Gutenbergstr. 70  
Bongardt, Otto, Menzelstr. 9  
Bonk, Alfons, Damen-Friseur-Salon  
Altendorfer Str. 437 F 6 22 07  
Borgs, Josef, Planckstr. 95  
Bott, Willi, Flözstr. 8  
Braumt, Maria, Holunderweg 38  
Brabänder, Fritz, Franziskanerstr. 6  
Brachaczek, J., Schönebecker Str. 82  
Brammen, Wilh., Rellinghauser Str.  
Nr. 249  
Braun, Agnes, Freistattstr. 16  
Brauner, Wilh., Kat, Meybuschhof 39  
Brenner, A., Karnaper Str. 244  
Breuers, Christine, Julienstr. 36  
Breves, Heiner, Kat, Hanleistr. 38  
Bridschun, Erich, Kr, Tempelhof 2  
Brings, Heiner, Frin, Baustr. 12  
Brink, M., Kerckhoffstr. 117  
Brinkmann, Bernh., Bor, Hölsmann-  
straße 56  
Brinkmann, Hans, Bor, Borbecker  
Straße 77  
Brinkmann, H., Bor, Wüstenhöfer-  
straße 75  
\*Broedel, P., Frankenstr. 272  
Bröer, Hans, Rellinghauser Str. 129  
Bruch, Otto, Kr, Hubertstr. 307  
Bruckmann, Manfred, Dammannstr. 15  
Brune, W., Kirchstr. 15  
Büttgen, E., Ste, Bochumer Str. 34  
Bunse, Theodor, Ste, Dahlhauser Str.  
Nr. 157  
Bureau, Anna, Viehofer Str. 159  
Burehard, Julius, Wwe., Baedeker-  
straße 11  
Busch, Heinrich, Philippstr. 28  
Buschfort, Christine, Stinnesstr. 63  
Buschmann, Auguste, Langenberger  
Straße 817  
Cammann, Siegfried, Steinhäuserstr.  
Nr. 42  
Cichon, Theod., Brassertstr. 1  
Cielaszyk, Ann, Borbecker Str. 241  
Clemens, Elis, We, Huffmannstr. 25  
Corn, A., Schonnebeckhöhe 152a  
Cremer, Adelheid, Krayer Str. 136  
Czaja, Eduard, Veronikastr. 51  
Dahlmann, B., Kar, Karnaper Str. 146  
Dahmen, Wilh., Sto, Essener Str. 55  
Dautzenberg, Franz, Bor, Altendorfer  
Straße 492  
Dautzenberg, H., Aktienstr. 32  
Delfing, Franz, Wwe., Curtiusstr. 131  
Deppermann, Jakob, Ripshorster Str.  
Nr. 76  
Dericha, H., Gelsenkirchener Str. 41a  
Derks, Willy, Beuststr. 2  
Dickmann, Wilh., Wwe., Relling-  
hauser Str. 61  
Dietrich, Lorenz, Sartoriusstr. 21  
Dillkötter, Wilh., Kr, Hubertstr. 308  
Dobkowitz, Albert, Schülerpad 114  
Döhning u. Burggraf, Heidhauser Str.  
Nr. 18  
Dohr, Maria, Wwe., Kapuzinergrasse 2  
Drews, Karl, Muldeweg 16  
Droll, Alois, Altenessener Str. 453  
Dückershoff, W., Ku, Kupferdreher  
Markt 1  
Eggert, Walter, Elisenstr. 23  
Eichelhardt, Paul, Phönixhütte 21  
Eickenscheidt, K., II. Hagen, Ladenstr.  
Eickhoff, L., Ste, Dahlhauser Str. 75  
Eitner, Wilhelm, Steeler Str. 307

Ellermann, W., Dahlhauser Str. 65  
Elshorst, Ann, Rüttenscheider Str. 18  
Enterlein, Martha, Steeler Str. 230  
Ernst, Hermann, Jberingstr. 3  
Eumann, Walter, Humboldtstr. 308  
Evertz, Karl, Kaulbachstr. 64  
Fanfarilli, Nello, Viehofer Str. 41  
Faßmann, Josef, Kaiser-Otto-Platz 8  
Fiedler, Chr., Sto, Essener Str. 7  
Fischer, Hilde, Schloßstr. 15  
Flach, Ewald, Ruthstr. 2  
Flüchter, E., Hövelstr. 91  
Flügel, Kläre, Kr, Krayer Str. 230  
Focke, Mathilde, Eickenscheidt Fuh-  
Nr. 83  
Fraser, Otto, Schnütgenstr. 2  
Freis, Heinrich, Planckstr. 71  
Freis, Horst, Planckstr. 71  
Freischem, Maria, Kr, Tempelhof 3  
Frenken, Ludg., Held, Am Schwarzen1  
Frenz, W., Neussener Str. 23  
Friedrich, Erna, Kraberstr. 38  
Frielingsdorf, K.-H., Rabenhorst 47  
Fries, Friedrich, Hatzer Str. 179  
Fritsch, Paul, Kölner Str. 62  
Frohnert, Franz, Isenbergstr. 44  
Frohnert, Josef, Kölner Str. 69  
Fuchs, Elsa, Heid, Bergische Landstr. 2  
Fuhrmann, Wolfg., Kleiner Markt 14  
Furk, Ludwig, Mülheimer Str. 24  
Galle, Annel., Rüttenscheider Str. 65  
Gasthuys, Leo, Beckstr. 29  
Gaub, Wilhelm, Bäuminghausstr. 54  
Gebauer, Günter, Nachbarnweg 12  
Geerlings, Franz, Bor, Festsäbels-  
straße 9  
Gerlach, Eberhard, Augenerstr. 50  
Gerlich, Heiner, Ste, Krayer Str. 60  
Gersch, Maria, Alt, Altenessener Str.  
Nr. 214  
Gerund, Joh., W., Klemensborn 68  
Gierczewski, B., Joseph-Lenné-Str. 10  
Gierig, Hugo, Ste, Paßstr. 36  
Giesbers, B. u. M., Heißener Str. 56  
Goekel, Hans, Rühratalstr. 125  
Goekeln, Johann, Föhrenkotten 32  
Göbel, Heribert, Steeler Str. 550  
Göbels, Hermann, Frin, Baustr. 36  
Goldkuhle, Georg, Sedanstr. 35  
Graf, Willy, Ku, Byfangener Str. 3  
Grafen, Wilh., Altenessener Str. 415  
Greiner, Wilhelm, Bel, Biesweg 99  
Greving & Steiger, Klarastr. 9/11  
Grindel, Herbert, Ste, Horster Str. 15a  
Gritl, Edmund, Timpestr. 70  
Grüter, Maria, Ste, Dahlhauser Str. 174  
Grüter, Wilh., We, Klemensborn 52  
Grundmann, H., Rüttenscheider Str. 54  
Gursky, P., Alt, Altenessener Str. 282  
Haas, Rud., Berliner Str. 187  
Haberscheidt, Pet., Alt, Am Kreuz 1  
Hackmann, Hans, Ste, Krayer Str. 35  
Haentjes, Hans, Viehofer Str. 139  
\*Hagemann, J., o.H., Rüttenscheider  
Straße 70  
Hagens, Ernst, Rüttenscheider Str. 184  
Hagenström, Wwe., Lindenallee 101  
Hahn, Ann, Lentorstr. 36  
Hammes, Maria, Damen-Salon  
Rüttenscheider Str. 288  
Fernsprecher 4 36 41  
Hartelt, Reinhold, Hollestr. 20-22  
Hartmann, Hans, jr., We, Heckstr. 32  
Hassel, Alb., Üb, Rüpingsweg 73  
Hauer, Gertrud, Hufelandstr. 52  
Hautkappe, Heinrich, Heilerstr. 141  
Hebestadt, Jos., Üb, Mentingsbank 40  
Heck, Erich, Frintroper Str. 335  
Heckmann, Clem., Mülheimer Str. 134  
\*Hedderich & Zimmermann, Kettwiger  
Str. 31 F 3 05 05  
Heese, von, A., Haus an der Oper  
Heibel, Wolfgang, Brunostr. 2  
Heier, Hermann, Sommerburgstr. 99  
Heimbach, Heinz, Rembrandtstr. 47  
Heisterkamp, A., Zielstr. 10  
Hemmerich, Franz, Ku, Zementstr. 48  
Henkel, Magdalene, Frohnhauser  
Straße 182  
Hennies, Erich, Frillendorfer Str. 44  
Herberg, v. d., W., Posener Str. 5  
Herbos, Wilh., Ku, Kupferdreher Str.  
Nr. 145  
Herbst, Kläre, Isenbergstr. 20  
Herrmann, A., Witteringstr. 83  
Herten, Josef, Scho, Bonifaciusstr. 125  
Hesterkamp, Julius, Laubenweg 15  
Heuser, Josef, Bor, Weidkamp 43  
Heyer, Ferd., Scho, Matthias-Erzb-  
ger-Str. 91  
Hilmes, Wilh., Berliner Str. 41  
Hinsenkamp, Klara, Rellinghauser Str.  
Nr. 268  
Hinsenkamp, Kl., Frankenstr. 261  
Höffen, Paul, Moltkestr. 166  
Hörig, Herbert, Bochumer Str. 88  
Hötte, H., Sto, Gelsenkirchener Str. 17  
Hövelmann, Johann, Kölner Str. 64  
Hoffmann, Joh., Defreggerstr. 10  
Hofmeister, Joh., Hedwigstr. 59  
Hohage, Emil, Rheinische Str. 5  
Hollstein, W., jr., Scho, Gareistr. 91  
Holtmann, Lya, Lindenallee 93  
Hoppmann, H., Bor, Am Ellenbogen 2  
Horn, Steeler Str. 66  
Hülshoff, Josef, Altendorfer Str. 352  
Hüser, Wilhelm, Wegenerstr. 3  
Hupfeld, G., Wiedfeldstr. 69

# HANS ZAGAR

Essen-Altenessen, Altenessener Straße 268, Fernruf 290894 und Westerholt, Bahnhofstraße 90

Das Fachgeschäft für moderne FUSSBODENBELÄGE

Lizenznehmer der Deutschen DUNLOPLAN GmbH Hanau/Main für DUNLOPLAN-Fußbodenplatten - Verlegung von LINOLEUM-, MIPOLAM- und sämtlichen PVC-Bahnenbelägen

Jäckel, J., Ku, Pothsberg 5  
 Jahn, Gerdy, Vöcklinghauser Str. 8  
 Jansen, Emil, Heisinger Str. 31  
 Jerghoff, August, Serlostr. 14  
 Joswig, Herbert, Heidhauser Str. 90  
 Jurgelat, W., Ernestinenstr. 309  
 Kahre, Fr., Boeholder Str. 101  
 Kaiser, Willi, Ste, Bochumer Str. 349  
 Kalbfleisch, H., Bor, Altendorfer Str. Nr. 576  
 Kallenberg, Bruno, Berliner Str. 213  
 Kanders u. Maaß, Berliner Str. 89  
 Karliczek, Georg, Ste, Bochumer Str. Nr. 336  
 Kenders, Kurt, Bor, Bottroper Str. 533  
 Kerkhoff, G., Kar, Sigambreweg 3  
 Kerkloh, Heiner, Heis, Bonnenbergstraße 8  
 Kessler, G., Am Ruhmbach 84  
 Kestner, Ruth, Morschofstr. 11  
 Kippner, Horst, Diemelstr. 130  
 Kipper, E., Mülheimer Str. 9  
 Kirchhoff, Ewald, Onckenstr. 58  
 Klein, H., Ku, Byfanger Str. 157  
 Kleinmann, Hans, Alt, Bruckmannstr. Nr. 134  
 Klocke, Margret, Eleonorastr. 27  
 Klüner, Alois, Angerstr. 33  
 Klunk, Heinrich, Bredener Str. 79  
 Klusmann, Ferdinand, Paulinenstr. 3  
 Knappmann, Joh., Alt, Altenessener Str. 611  
 Knepper, Gerhard, Steeler Str. 188  
 Knorr, Alex, Rüttenscheider Str. 131  
 Koch, Fr., Ste, Kaiser-Otto-Platz 1  
 Koch, Gerda, Grafenstr. 40  
 Koch, Moritz, Bahnhofstr. 11  
 Köhler, H., Kar, Sigambreweg 21  
 Koene, Edmund, Graitengraben 34  
 Koenen, Agnes, Reginenstr. 6  
 Köster, Erich, Kr, Krayer Str. 256  
 Kohl, Fritz, Stoppenberger Str. 23  
 Kolk, Johanna, Bachstr. 1  
 Koppen, Wilhelmine, Dahlhauser Straße 79  
 Koschany, Roman, Sartoriusstr. 62  
 Koza, Alois, Sommerburgstr. 20  
 Koza, Otto, Tommesweg 47  
 Krähling, A., Gelsenkirchener Str. 31  
 Krampe, H., Ste, Zweibachweg 23  
 Krasenbrink, F., Juliusstr. 6  
 Krause, Alfred, Joseph-Lenné-Str. 24  
 Krause, Rich., Ste, Steeler Str. 503  
 Kretschmann, Gertr., Herthastr. 1  
 Kretschmann, Hans, Jullenstr. 27  
 Kreuzenbeck, Hans, Bottroper Str. 251  
 Kreuzenbeck, J., Bor, Germaniast. 267  
 Kriewitt, A., Heidhauser Str. 5  
 Krone, Hans, Windmühlenstr. 5  
 Krusche, Manfred, Haus-Berge-Str. 80  
 Kruse, Th., Pielstickerstr. 3  
 Künemann, Th., Altendorfer Str. 395  
 Küpper, Wilhelm, Üb, Nockwinkel 88  
 Kürten, J., Heidhauser Str. 124  
 Kuhaupt, Josef, Alt, Großenbruchstr. 5  
 Kuhlmann, Johann, Bor, Schönebecker Str. 22  
 Kuhn, Georg, Emilienstr. 11  
 Kubert, Alfred, Ste, Steeler Str. 501  
 Kulbrock, Katharina, Engelberstr. 56  
 Kurenbach, Th., Kr, Zum Oberhof 68  
 Laaks, Franz, Frin, Unterstr. 7  
 Lamm-Heidenreich, L., Jullenstr. 28  
 Lange, Gustav, Gemarkenstr. 111  
 Laschober, Maria, Kunstwerkerstr. 96a  
 Lehmkühl, Johann, Gelsenkirchener Straße 307  
 Lehrieder, Emilie, Gemarkenstr. 62/64  
 Lehrieder, Herm., Im Hauptbahnhof  
 Leidecker, W., Alt, Vogelheimer Str. Nr. 128  
 Leiweke, F., Holsterhauser Str. 121  
 Leufgen, Helene, Unionstr. 30  
 Lieder, Heinz Otto, Mülheimer Str. 53a  
 Lieshout v., W., Schwermannstr. 64  
 Linder, Eugen, Heibingstr. 71  
 Lipka, Walter, Lüneburger Str. 8  
 Lippmann, Karl, Jansenstr. 22  
 Lipps, Wilh., Schultenweg 70  
 Lippner, Margarete, Dutzendriege 19  
 Lodenkämper, H., Kaisershofstr. 96  
 Lohmann, Hildegard, Wertstr. 6  
 Lomans, H., Kr, Heinrich-Sense-Weg Nr. 45  
 Lorenzi di, Louis, Martin-Luther-Str. Nr. 117  
 Loyer, Wilh., Bor, Im Boeholdsfeld 2a  
 Lucht, Herbert, Frintroper Str. 589  
 Luger, Alfred, Brandstr. 27  
 Luhmann, H., Scho, Gelsenkirchener Str. 192  
 Macher, Wilh., Bor, Frintroper Str. 55  
 Machutz, Gisbert, Frintroper Str. 560  
 Männel, Karl, We, Hufergasse 31  
 Märker, Karl, Borbecker Str. 160  
 Malsel, Alfred, Karlstr. 32  
 Malberg, H., Eickenscheider Fuhr 183  
 Malleis, W., Kölner Str. 30

Marefka, Max, Borb, Lehrstr. 2  
 Maroscheck, A., Ku, Dilldorfer Str. 16  
 Marwitz, Johannes, Ruhrtalstr. 32  
 Marx, Josef, Stoppenberger Str. 17  
 Mauritz, E., Rellinghauser Str. 183a  
 Maxeiner, Karl, Carmerstr. 60  
 Meier, Hermann, Alt, Hövelstr. 5  
 Meixner, Toni, Steeler Str. 50  
 Mellus, Josef, Adelkampstr. 73  
 Mende, H., Frohnhauser Str. 179  
 Menne, Franz, Viehofer Str. 118  
 Menne, Wilh., Kr, Krayer Str. 114  
 Merten, Franz, Kr, Krayer Str. 131  
 Meyer, Franz, Martin-Luther-Str. 96  
 Meyer, Martin, Burggrafenstr. 81  
 Meyer, W., Rich-Wagner-Str. 62  
 Minor, Herm., We, Klemensborn 40  
 Mintz, Maria, Mülheimer Str. 42  
 Modzinski, Friedr., Am Ruhmbach 63  
 Mölder, Theodor, Berliner Str. 80  
 Mönninger, Eduard, Klarastr. 10  
 Mollitor, Ursula, Ackerstr. 87  
 Moser, Alwin, Boeholder Str. 330  
 Müller, B., Altendorfer Str. 273  
 Müller, Hans, Hüttmannstr. 29  
 Müller, W., Ku, Kupferdreher Str. 73  
 Mund, Karl, Kat, Katernberger Str. Nr. 331  
 Musebrink, Karl, Rellinghauser Str. 291  
 Myland, Ernst, Reginenstr. 6  
 Nagel, Erna, Oberdorfstr. 36  
 Nentwig, E., Ste, Kraienbruch 69  
 Neuschäfer, Maria, Kar, Karnaper Str. Nr. 142  
 Niemeyer, Georg, Hofringstr. 16  
 Nießen, Wilhelm, Beisingstr. 12  
 Niestradt, H., Sto, Beisenstr. 82  
 Nötzel, Reinh., Amixstr. 24  
 Noever, Hans, Altendorfer Str. 331  
 Nolde, Alw., Kupferdreher Markt 10  
 Noltemeyer, Lisa, Kleiner Markt 14  
 Notthoff, Werner, Ste, Steeler Str. 650  
 Nowack, Martin, Kat, Katernberger Str. 243  
 Ockenburg, Josef, Karolingerstr. 57  
 Odenhausen, Theod., We, Brückstr. 44  
 Offergeld, Marg., Kruppstr. 99  
 Ohlmann, Franz, Krayer Str. 248  
 Orde, vom, Franz, Große Wiese 1a  
 Orde vom, Karl, Kr, Krayer Str. 51  
 Ostrowski, Willi, Heis, Bonseldeiter Straße 63  
 Othmer, G. W., Holsterhauser Str. 48  
 Paek, Heribert, Johanniskirchstr. 9  
 Padermann, Günter, Langemarckstr. Nr. 287  
 \*Parfümerie Else Grabow, I. Hagen Nr. 7/9  
 Petzolt, A., Alt, Altenessener Str. 527  
 Pflingsten, W., Gemarkenstr. 126  
 Pielh, H., Rüttenscheider Str. 272  
 Piel, Robert, Weserstr. 86  
 Pieper, Jos., Rüttenscheider Str. 242  
 Pietroscheck, Chr., Winkhauser Str. 52  
 Pilzecker, Erich, Palmbuschweg 131  
 Pingel, Walter, Steinstr. 18  
 Pips, Hugo, Norberstr. 165  
 Plab, Hans, Bor, Himmelpforten 6  
 Platen, H., Scho, Schonnebeckhöfe Nr. 191  
 Pleines, Wilh., Alt, Karlstr. 129  
 Plenker, Max, Kr, Ottweilerweg 6  
 Poczaj, Michael, Steeler Str. 290  
 Pohl, Paul, Krayer Str. 131  
 Pousset, Wilh., Bor, Rabenhorst 93  
 Pufelski, V., Ahnewinkelstr. 38  
 Raden, Paul, Einigkeitstr. 23  
 Radke, Hedwig, Steeler Berg 21  
 Rahmacher, W., Germaniast. 146  
 Ramacher, Johann, Dell, Haus-Horl-Straße 11  
 Rauen, Herm., Sto, Bruchstr. 32  
 Rausch, Herbert, Kat, Hanielstr. 36  
 Rebing, Erika, Großenbruchstr. 20  
 Reinders, Willi, Borbecker Str. 243  
 Reinhardt, Paul, Lindenallee 6-8  
 Rendelsmann, Albr., Bhf, Stadtwald  
 Rengler, Wilh., Bor, Hülsmannstr. 74  
 Reuter, Alfred, Nöckersberg 1  
 Robertz, A., Ste, Humannstr. 7  
 Röttger, Alfred, Borbecker Str. 140  
 Rohr, Herbert, Kaulbachstr. 15  
 Rosellen, H., Altenessener Str. 462  
 Rosendahl, J., Kat, Katernberger Str. Nr. 295  
 Roßmann, G., Vogelheimer Str. 232  
 Rütt, Ernst, Mösersstr. 2  
 Runge, Josef, Kr, Marienstr. 94  
 Runkel, Wilh., Alt, Bäumlinghausstr. 76  
 Sachtleben, Ernst, Fulerumer Str. 6  
 Sahner, Anna, Corneliastr. 9  
 Sand, v.d., Fritz, Mülheimer Str. 75  
 Sasse, Heinz, Mülheimer Str. 49  
 Sasse, Lorenz, Bor, Borbecker Str. 88  
 Sauer, Kurt, Holsterhauser Str. 58  
 Schäfer, Peter, Osnaabrücker Str. 22  
 Schläpe, Fr., We, Kellersstr. 95  
 Schagen, G., Hafenstr. 83

Scharpey, Josef, Heckstr. 20  
 Scharpey, Kurt, Propsteistr. 40  
 Schepers, Gertrud, Twentmannstr. 162  
 Seherse, Frieda, Steeler Str. 328  
 Seibhoff, Charlotte, Amselstr. 50  
 Schmidt, Adolf, Rüttenscheider Str. 132  
 Schmidt, Franz, Herderstr. 76  
 Schmidt, Heinrich, Del, Levinstr. 110  
 Schmidt, Josef, Rellinghauser Str. 329  
 Schmitt, Walter, Heisinger Str. 486  
 Schmitz, A., Alt, Altenessener Str. 354  
 Schmitz, E., Wwe., Kat, Meybuschhof Nr. 50  
 Schmöckel, K., Witteringstr. 77  
 Schneider, B., Üb, Hüseler Hof 6  
 Schneider, W., Heis, Heisinger Str. 441  
 Schneider, Heinrich, Segerothstr. 3  
 Schneider, Th., Krayer Str. 6  
 Scholle, Herm., Meisenburgstr. 76a  
 Scholz, Kurt, Ehrenzellerstr. 83  
 Scholz, Wilh., Baedekerstr. 66  
 Schrader u. Rudolph, Kämpenstr. 55  
 Schraven, Fritz, Holsterhauser Str. 34  
 Schröder, Fritz, Mommsenstr. 21  
 Schroer, Friedrich, Bochumer Str. 44  
 Schroer, Hugo, Ku, Kupferdreher Str. Nr. 197  
 Schubert, Friedrich, Bochumer Str. 113  
 Schubert, Willi, Helenenstr. 19  
 Schuchardt, Heinrich, Kortestr. 12  
 Schuchardt, O., Ste, Dahlhauser Str. 92  
 Schürbusch, Josef, Leipziger Str. 87  
 Schüren, E., Kahrstr. 7  
 Schütz, Wilhelm, Limbecker Platz 14  
 Schulte, Ludwig, Stoppenberger Str. 48  
 Schults, Hans, Ste, Bochumer Str. 299  
 Schultz, Rudolf, Kurfürstenstr. 1  
 Schulz, Hilde, Henriclstr. 124  
 Schulz, Karl, Kr, Joachimstr. 24  
 Schupp, Arthur, Ruhrallee 10  
 Schwarz, Ernst, Lehrstr. 2  
 Schwarz, Robert, Rubensstr. 10  
 Schwegmann, B., Ste, Dreieringstr. 11  
 Schweitzer, August, Bor, Weidkamp Nr. 129  
 Seifert, Edith, Manteuffelstr. 22  
 Seppeler, Ludwig, Franziskastr. 55  
 Sewing, Theodor, Kr, Am Zehnthof 7  
 Siebert, Anni, Brunnenstr. 30  
 Siebrecht, Herm., Künzelstr. 3  
 Siss, Bodo, Möllhoven 110  
 Siewers, Bernh., Kr, Krayer Str. 238  
 Smeets, Emil, Friedr.-Ebert-Str. 53  
 Soller, Alfred, Rüttenscheider Str. 270  
 Sondermann, F., Altenessener Str. 248  
 Sonnenschein, Georg, Steeler Str. 216  
 Sonnenschein, K., Wwe., Katernberger Str. 315  
 Spath, Edu, Holsterhauser Str. 101  
 Spitzhorn, Hch., Sälzerstr. 76  
 Sprick, H., Alt, Schonnefeldstr. 111  
 Springe, auf der, Fritz, Kruppstr. 244  
 Stäuber, Luise, Haunerlandweg 14  
 Stahlberg, Bernh., Ste, Krayer Str. 63  
 Steggers, Lieselotte, Von-Einem-Str. Nr. 28  
 Stehr, Kurt, Eitingstr. 61b  
 Steiner, W., Hansastr. 12  
 Steinke, Paul, Ruhrtalstr. 30  
 Steinmann, Franz, Bredener Str. 109  
 Steines, M. u. H., Bredener Str. 101  
 Stöcker, Heinrich, Rubensstr. 2  
 Strah, A., Kr, Hubertstr. 225  
 Strauch, Albin, Wörthstr. 76  
 Streng, Lorenz, Einigkeitstr. 12  
 Striewe, L., Oberrnitzstr. 4  
 Swojak, Lina, Oststr. 1  
 Tacke, Josef, Ku, Byfanger Str. 99  
 Tegtmeyer, Herm., Berliner Str. 216  
 Teichert, W., Scho, Huestr. 112  
 Temmesfeld, Franz, Kat, Schonnebeckhöfe 22  
 Temming, Wilh., Altendorfer Str. 483  
 Theunissen, Johann, Wigstr. 4  
 Thomas, Heiner, Im Beckmannsfeld 8  
 Thon, Charl., Gemarkenstr. 22  
 Tkaczyk, Edmund, Curtiusstr. 100  
 Tölle, Paula, Gemarkenstr. 93  
 Tosta, Franz, Del, Prosperstr. 74  
 Trivisani, M., Ste, Bochumer Str. 77  
 Trupp, A., Kar, Spakenbroich 4  
 Tschirner, Emilie, Dahnstr. 20  
 Twiehaus, Hilde, Wegenerstr. 9  
 Ufer, Heinrich, Veitstr. 20  
 Unkel, A., Ste, Kaiser-Wilh.-Str. 34  
 Ushoff, M., Üeb, Langenberger Str. 181  
 Usinger, A., Möllhoven 103  
 Verbiesen, H., We, Forstmannstr. 60  
 Vogel, August, Stoppenberger Str. 43  
 Vollbach, Adolf, Kr, Hubertstr. 248  
 Walde, Aloys, Kälbinsbergstr. 20  
 Wallraf, Peter, Langensalzastr. 6  
 Walterscheidt, H., Rel, Frankenstr. 150  
 Warneke, Joh., Kar, Karnaper Str. 116  
 Water van de, Theodor, Alt, Karlstr. 1  
 Weber, Heinz, Westfalenstr. 250  
 Wehr, M., Ste, Bochumer Str. 127  
 Weimann, Ella, Ehrenzeller Str. 41

Weimann, Theodor, Bor, Schloßstr. 4  
 Weisbender, Berthold, Zweigertstr. 47  
 Weisbender, Helene, Ottenkämperweg Nr. 3a  
 Wenner, Ernst, Ste, Bochumer Str. 320  
 Werske, Robert, Stoppenberger Str. 39  
 Weyerhorst, Paul, Bottroper Str. 244  
 Weyers, Margarete, Elisabethstr. 116  
 Wiehe, Karl, Steeler Str. 258  
 Wiening, Paul, Alt, Westerdorferstr. 13  
 Wienke, Agnes, Sartoriusstr. 6  
 Wienke, Karl, Limbecker Platz 6  
 Wiersdorff, Gust., Wegenerstr. 2  
 Wieschermann, E., Ku, Kupferdreher Straße 97  
 Wisel, Herm., Del, Donnerstr. 214  
 Wisel, Herm., Bor, Reutenberg 98  
 Willhardt, E., Kr, Leithner Str. 3  
 Wilps, Ilse, Herwarthstr. 119  
 Windisch, R. u. K., Ku, Kupferdreher Straße 178  
 Wintershoff, F., Ku, Bovermanns Weg Nr. 30  
 Wischermann, Hch., Kat, Viktoriast. 17  
 Wischermann, Käthe, Del, Dellwiger Str. Nr. 9  
 Wölk, Karl, Alt, Schonnefeldstr. 22  
 Wölke, Herbert, Kar, Karnaper Str. 3  
 Wöske, Heinz, Moltkestr. 23  
 Wolf, Robert, Rel, Forsthausstr. 12  
 Wrenger, H., Bbor, Haus-Berge-Str. Nr. 231e  
 Wüllner, Josef, Wwe., Alt, Bruckmannstr. 18  
 Wutzow, Fritz, Alt, Rahmstr. 154  
 Zandereit, Otto, Corlißstr. 2  
 Zang, Hans, Mülheimer Str. 113  
 \*Zimmermann & Co., GmbH, Zweigertstraße 4  
 Zimmermann, Alfred, Klarastr. 45  
 Zimmermann, K., Savignyst. 71  
 Zimmermann, Wilhelm, Wwe., Steeler Str. 112  
 Zwick, Hans, Rüttenscheider Str. 184

456

Füllhalterfabriken

Blase, Fritz, Nordsternstr. 21  
 Umbreit, K. H., Virchowstr. 130

457

Füllhalter-Reparaturen

Ohlig, G., Bendemannstr. 29

459

Furniere

\*Brodersen, A. Inh. J. Bartels, Annastraße 68-72

\*Süd-West-Holz, Schunke & Nöller  
 Harkortstr. 46 F 7 57 57/58

460

Fußbodenbeläge

1

Steinholzwerk  Seit 1907  
 Kellermann G.m.b.H.  
 Fachgeschäft für Bodenbeläge  
 Estriche aller Art  
 E.-Steels, Henglerstr. 2 F 5 03 91

2

  
 Viehofer Straße 58 F 3 15 57-59  
 Das Fachgeschäft für Bodenbeläge

März &amp; Kaiser

Gelsbergstr. 16 F 2 33 83

Melcher, Chr. u. A., Frillendorfer  
 Höhe 35 F 20 01 47

\*Müllensiefen, K. P., Dr., & Cie. KG.,  
 Rossastr. 33

3

**\*Plastol-Chemie G.m.b.H.**  
Fußböden - Anstrich  
Bauaustrocknung (DRP)  
Frintroper Str. 235 F 61783

4

**\*Risse Braun & Co.**  
Dunlopian-Semantik Fußböden  
der Dunlop-Werke  
Paulinenstraße 105 Ruf 7 31 82

5

**Wackerbarth & Sohn**  
Spezialgeschäft  
für Fußbodenbeläge  
Allbauweg 75 F 3 02 97

6

**Anton Wolff**  
Moali - Spachtelfußbodenbelag  
Elfriedenstr. 37 Ruf 7 31 25

**Zagar, Hans**  
siehe Anzeige am Kopf der Seite

461

**Fußbodenpflegemittel**

\*König, B., Bohnerwachs- u. Seifen-  
fabrik, Witteringstr. 20-22 F 7 35 66  
Middendorff, Hermann A., F 7 30 31  
Gerswidastr. 42 Herstellung von  
Fußbodenpflegemitteln aller Art

\*Wachsgoldin Fabr. chem. Erzeugn.  
Fußbodenpflege-, Pflege-, Wasch-  
und Reinigungsmittel  
Witteringstraße 2 F 7 42 90

462

**Fußböden**

s. a. Steinholzfussböden

1

**\*Essener Kunststoff-Kontor**

Inh. H. Kähler

Öffentlich bestellter u. vereidigter Sach-  
verständiger der Handwerkskammer  
Düsseldorf für Fußbodenbeläge und  
Unterböden

Fußbodenbeläge - Plattierungen

Büro und Lager

Gemarkenstraße 6 Ruf 7 38 18

2

**BERNH. GÖRG**Fußböden aller Art und  
Fußbodenbeläge

Keplerstraße 4 Fernruf 7 89 48

\*Isolierbau Dipl.-Ing. H. B. Lammer-  
ding - Hermann Dörner & Co. KG,  
F 3 73 05 a. Anzeige unter Isolierungen

3

**\*Oskar Meyer K.G.**Gummi- und Floorbest-Fußbodenbelag  
Kämpenstraße 29 Ruf 7 70 90

\*Ruhr-Bau-Chemie GmbH., Bachstr. 2  
Schilling, Helmut, Suarezstr. 3

4

**SÜDDEUTSCHE  
AUSBAUBETRIEBE**

Josef Hochholz

Schwimmende Estriche  
Trittschalldämmung und  
Kälte-Wärme-IsolierungAlt, Rahmstr. 206 Ruf 6 05 50  
nach Geschäftsschluss Ruf 7 79 13

\*Weiß &amp; Co., Wesselswerth 63

**Handelsvertreter**

Hännebeck, G., Schnutenhausstr. 23

463

**Fußpflege**

Bradeis, Franz, Huyssenallee 49

1

**O. Gutmann**Orthopäd. Werkstätten  
Schuhe - Einlagen  
Gummistrümpfe  
Bandagen - Fußpflege  
Mülheimer Str. 28  
Ruf 7 61 02

2

**Margret Hövelmann**

Diplom-Fußspezialistin

Adolfstraße 9 Fernruf 7 46 85

Hüser, Herta, Bergische Landstr. 8  
Jansen, E., Meisenburgstr. 17**Marquardsen, Lilo**

Alfredstr. 51 F 7 47 68

Ecke Zweigertstraße

\*Schuhhaus Wilhelm Soltek  
Rüttenscheider Str. 64. F 7 46 10  
Stollberg, Karl, Lindenallee 10

464

**Fußpflegemittel****Hersteller**Middendorff, Hermann A. F 7 30 31  
Gerswidastraße 42 „Müglitzol“  
gegen Fußschweiß-Geruch

465

**Futtermittel****Großhandel**

Bamberg, Jakob, Meisenburgstr. 83

\*Bergmann, Herm., Baderweg 173

\*Borbecker Mühlen- u. Speditlonages.  
m. b. H., Weidkamp 85

1

**Karl Grefrath**

Futtermittel - Getreide - Torf

Güterbahnhof E.-Segeroth F 3 21 21

**Einzelhandel**\*Beckermann, H. u. H., Hugenkamp  
Nr. 80\*Futtermittelhdlg., Inh. Wilh. Stadt-  
mann, Sartoriusstr. 6\*Grefrath, Karl, Güterbahnhof Se-  
geroth

Kaleta, Franz, Altenessener Str. 543

Kemper, H., Pielstickerstr. 44

Kram, W., Hinasberger Berg 62

Kuhlmann, Leo, Glühstr. 22

Langenkamp, Johann, Lütkenbrauk 67

\*Peitz, Gebr., Getreide u. Futterm.,  
E.-Bergeborb., Germaniastr. 18, F 61780

2

**\*Michael Schmidt, KG**

Futtermittel, Tierzuchtgerät

Viehofer Platz 3-4 Fernsprecher 2 45 17

Zweigstelle:

E.-Stadtwald, Frankenstr. 252 F 4 26 56

Schulte, F., Katernberger Str. 315

Vorberg, W., Kupferdreher Str. 255

Weidemann, B., Fundlandstr. 26

466

**Futtermittel****Großhandel**

\*Büchler, G. A. seit 1921

Haus am Kettwiger Tor F 23402

Homborg &amp; Co., Kornmarkt 21

**\*J. Rustemeyer**

Tuch- u. Futtermittelfabrik. Schneiderbedarf

Rüttenscheider Str. 133 F 7 45 82

Selbach, Ernst

Maxstr. 11 F 3 27 33

**Jugenddekoration**  
W. NehlsEssen - Hindenburgstr. 82/86, im Hause  
der Volksfeuerbestattung - Fernruf 3 79 11

468

**Galvanisieranstalten****Galvanische Werkstätten**

Schlichting &amp; Kominek

Metallveredelung - Schleiferei

E.-Dellwig, Kraienbruch 64 Ruf 6 06 03

Groß, Alfred, Franziskastr. 63

F 79 01 67

469

**Garagen**

Bieling, Hedwig, Bochumer Str. 74

\*Börsen-Garagen Julius Dachwitz,  
Alfredstr. 38Busch, Bernh., Rüttenscheider Str.  
Nr. 282-286

\*Eicker, Herm., Teichstr. 3-7

\*Essener Großgaragen GmbH „Egro“,  
Veronikastr. 29

1

**EUROPA-GARAGEN**

Inh. G. Scharloh

moderne Wagenpflege - Großtank

Tag und Nacht bereit

Hol- und Bringdienst

Hachestr. 50 am Hauptbahnhof

Fernsprecher 3 07 44

2

Gemar-Garagen, H. Lange - Böhmer

Carmnerstr. 66a F 7 33 14

\*„Grogga“ H. Scharpenberg

Papestr. 42 F 7 48 10

\*Holsterhauser Großgaragen

W. Pohlmann, Cranachstr. 29a F 7 76 23

1

**Bernh. Kleinmann**

GARAGEN

Moritzstr. 52 F 4 49 83

Lange-Böhmer, H., Carmnerstr. 66a

Marek, Hetty, Weserstr. 9

Ost-Garagen H. Tewes oHG.,  
Düppelstr. 17a F 3 26 44Poppelreuter, Fr., Rüttenscheider Str.  
Nr. 188

Schlenhof, G., Frankenstr. 241

F 4 54 29

Schweitzer, Walter, Ahornstr. 3

Stammhaus-Garagen H. Mosebach

Menzelstr. 8-10 F 7 86 56

Touring-Garagen, Frankenstr. 383

Weber, Hans, Eduard-Lucas-Str. 17

Willmann, F. G., Hansastr. 21

471

**Garderobenverleih**Dünwald, Geschw., Hindenburgstr.  
Nr. 10**Wilhelm Knap**

Garderobenverleih u. Maßanfertigung

Kaupenstr. 12 F 22 24 23

472

**Gardinen****Großhandel**

\*Bartel, Hermann, Cäcilienstr. 12

F 7 37 80

**Einzelhandel**

1

**Bettzieche**

\*Ihr Spezialist für behagliches Wohnen

Rüttenscheider Str. 63 Fernruf 7 27 39

Gardinen - Dekorationen

Teppiche - Bettwaren

Gardinen - Dekorationen  
Eigenes Atelier - Gardinen-  
wäscherei und - Spannerei  
Abnehmen und Aufhängen  
in kürzester Frist

2

**\*PAUL BÖNKER**

NACHF. K.G.

Gardinen - Teppiche - Dekorationen

Essen, Rathenastraße 2

Fernsprecher 2 61 32

3

Anneliese Brieke GEB. GABRIEL

Dekorateurmeisterin

GARDINEN - DEKORATIONEN - SPRINGROLLOS

Friedrich-Ebert-Straße 60 Fernruf 3 01 82

4

**\*Johannes Gabriel**

Gardinen - Dekorationen

Gardinenwäscherei

Viehofer Str. 12 F 3 05 22

5

**Hans Krakhecke**

Polstermöbel-Dekoration - Gardinenwäscherei

Mülheimer Straße 55 - Fernruf 7 56 31

Nehls, W., Anzeige s. oben

6

**H. Schlichting****RAUMGESTALTUNG**

GEGR. 1921

Gemarkenstraße 124 Fernruf 7 22 85

7

**Franz Schniedermeier**

Gardinen - Dekorationen - Polstermöbel

Klarastr. 10, am Klaraplatz F 7 22 15

Sponheuer, Br., Altenessener Str. 248

8

**\*TEPPICHHAUS****Steffensmeier**

Kettwiger Str. 36 (Lichtburg) Ruf 3 16 92

Wolff, Eduard, Steeler Str. 188

**Handelsvertreter**

Bach, Johannes, K.G., Selmastr. 2

473

**Gardinenspannerei**

1

**Bludau**

Gardinen waschen und spannen

Steeler Str. 218 F 22 23 39

Föckler, Heinz, Spez.-Gardinen-  
wäscherei, Selbstzstr. 29 F 7 52 02

2

Ober

30 Jahre

**Hans Fust**

Gardinen, Dekorationen, Polsterel

Rüttenscheider Str. 116 F 7 16 68

\*Gabriel, Joh., Viehofer Str. 12

F 3 05 22

Heier, Walter, F 29 01 67

E.-Katernberg, Hermannstr. 0

Hinze, Else

Frohnhauser Str. 233 F 7 65 69

3

**Schnellwäscherei HORN**

Helbingstraße 34 Ruf 7 47 40

Müller, P., Holbeckshof 30 F 50274  
 Oberlehrberg, Hermann  
 Gardinen u. Spitzenwäscherei  
 Waldhausenstr. 15 F 22 24 30  
 \*Rhein-Westf. Dampfwascherei u.  
 Reinigungsanstalt R. Vogelsang  
 Krayer Str. 6 F 5 08 31  
 Wegener, Helene, Klarastr. 47

474

**Garne**

\*Voß, Paul, Am Brunnen 4  
 Handelsvertreter  
 \*Aschoff, Paul, Kurfürstenstr. 38

475

**Gartenarchitekten**

1  
**Franz Abrath**  
 Gartenbau  
 Eduard-Lucas-Straße 43 F 4 45 81

2

1912  
**Heinr. Barkhoff**  
 Garten-Planung, -Ausführung, -Pfleger  
 Eigene Baumschulen im Laupendahl 161 bei Kettwig v. d. Brücke  
 Essen, Henricistr. 45 F 3 11 07

3

**H. A. Dicke**  
 Essen, Am Parkfriedhof 27b  
 Fernsprecher 256 21

4

\*Konrad Fabritzius  
 Gartenarchitekt  
 Gartenplanung und Ausführung  
 Eigene Baumschule E.-Heisingen  
 Heisinger Str. 357 a F 4 34 54

Keggenhoff & Brandl,  
 Gartengestaltung,  
 Drosselstraße 20 F 4 64 89

5

**Jürg Melzer**  
 Gartenarchitekt  
 Planung, Ausführung von Gartenanlagen und Siedlungen  
 Bornickswiese 3 (am Wisthoffweg)  
 Ruf 22 29 63

Schempershofe, Aloys, Gartenarchitekt BDGA, Planung u. Ausführung  
 Rosastr. 162 F 7 70 83

Schmidt, Heinr., Nordschleswigstr. 69

6

**Anton Sieg**  
 Gartengestaltung  
 Essen-Stoppenberg, Hügenkamp 84, F 3 28 23

476

**Gartenbänke**

Schuckmann, Hans, Generalvertr.  
 Eisengießerei Herm. Wilhelm, Mühlheim-Ruhr, Es. Düppelstraße 6 F 2 31 13

477

**Gartenbaubedarf**

Großhandel  
 Pollberger, E., Kruppstr. 240/42  
 F 7 54 69

478

**Gartenbaubetriebe**

Austermann, Franz, Kutschenweg 12  
 Backhaus, Heinr., Raader Str. 225  
 F 7 14 74  
 Bahrenberg, W., Byfanger Str. 10  
 Barz, Bernh., Elisenstr. 64  
 Beautemps, Sebastian, Bäuminghausstraße 93  
 Becker, Heinrich, Grunerstr. 51  
 Blokesch, J., Kaldenhoverbaum 4

1  
**\*Blumen-Meyer**  
 Rellinghauser Str.  
 Ecke Moltkestr. und  
 Saarbrücker Str. 51  
 Ruf 2 66 72  
 „Fleurop“-Dienst  
 Eigene Gärtnerei

Böhmer, Wilh., Helenenstr. 76  
 Buiting, Theodor, Dachstr. 10  
 Burghardt, Walter, Staelsfeld 29  
 Buschmann, J., Hügenkamp 8  
 Bussmann, Wilh., Fuchsigang 3  
 Damaschke, Heinrich, Fölkersbeck 42

2

**H. A. Dicke**  
 Essen, Am Parkfriedhof 27b  
 Fernsprecher 256 21

\*Diehlissen, A., Walpurgisstr. 232  
 \*Dorfs, Alfons, Rütterscheider Str. 25  
 Eckardt, Alfred, Boeholder Str. 120  
 Eckrath, Fritz, Rütterskamp 39a  
 Esser, H., Ernestinenstr. 25  
 Franken, G., Bedingrader Str. 197  
 Göbel, Emil, Wwe., Frankenstr. 258  
 Heeskens, J., Walpurgisstr. 104  
 Heeskens, J. & Sohn, Altbauweg 30  
 Heinz, Willi, Stattropstr. 19  
 Helling, Paul, Altensener Str. 413  
**Hinninghofen, Wilhelm**  
 Bottroper Str. 12 F 3 83 19  
 Huthmacher, Heinz, Bochumer Str. Nr. 210  
 Jürgens, Maria, Friedhofsgärtnerei  
 Werderstr. 45 F 3 09 96

**Jux, Franz**  
 Ste. Dahlhauser Str. 175 F 5 03 64  
 Kamann, Ludger, Sellscheidt 18a  
**Kemp, van der, Hans, Gartenbau**  
 Dahlhauser Str. 104 F 5 05 14  
 Klipp, W., Kupferdreher Str. 189

**Kirsch, Gebr., Gartenbaubetrieb**  
 Heid, Am Lünink 154 F 4 98 86

Klehn, H., Wwe., Wickenburgstr. 4  
 Kleinsmillinghaus, K., Händerweg 2  
 Klöppel, J., Am kranken Bäumchen 128a  
 König-Lamera, Wilhelmine, Altensener Str. 415

\*Krämer, H., Klapperstr. 64  
 \*Krupp, Friedr., Löhmannstr. 119  
 Küster, Geschw., Am Parkfriedhof 77  
 Leigemann, Hubert, Garten- u. Friedhofsgestaltung, Velberter Str. 84 F 4 98 05  
 Lindemann, Kurt, Heckstr. 53

**Löbber, Hub., Samenzucht**  
 Gelsenkirchener Str. 232 F 22 24 26  
 Lueben, Lorenz, Ste. Bochumer Straße 237

Lohmann, Aloys, Vogelheimer Str. Nr. 3 u. 69 Fernsprecher 29 11 07

Lümmen, Hans, Essen-Bredene, Meisenburgstr. 56. F 4 28 04.

Magiera, Paul, Am Parkfriedhof, Schulstr. 1a Fernsprecher 3 03 84  
 Marré, Josef, Hartstr. 23

Melzer, Jürg, Bornickswiese 3  
 Meurer, Peter, Kaiser-Wilhelm-Str. 79  
 Münzner, Otto, Bredeneyer Str. 125.  
 Neuhaus, Karl, Wickenburgstr. 60

**Nieswandt, August, jr.**  
 Friedhofsgärtnerei, Blumenhaus, Grabpflege, E.-Hutrop, Schulstr. 3  
 Am Parkfriedhof F 3 00 12  
 F 4 93 03

Orde, am, Heinrich, E.-West, Kerckhoffstr. 246 F 7 78 48

Paus, Fritz, Gerichtstr. 43  
 Philipsburg, Cl., Altendorfer Str. 505  
 Schäfer, Ernst  
 Herbrüggenstr. 145 F 6 02 61

3

**Josef Scharfenkamp**  
 Friedhof und Landschaft  
 E.-West, Fulerumer Str. 34 Ruf 7 15 28

Scheidtmann, C., Tiergarten 11  
 Schley, Heinrich, Rellinghauser Str. Nr. 270

Schmitz, Johann, Steeler Str. 582  
 Schmitz, Josef, Humboldtstr. 253  
 Schreiner, F., Hirtslieferstr. 43  
 Schüttelhöfer, B., Kleinheide 10

Schulte, Ferd., Haus-Berge-Str. 205  
 Schulte-Dohmstreich, Zollstr. 128  
 Schulten, Heinr., Hatzper Str. 111

Schwarz, H., Am Parkfriedhof  
 Slepman, Friedrich, Steeler Str. 206  
 Slepman, Josef, Scho. Hustr. 2 u. 87  
 Simon, W., Karnaper Str. 110  
 Soest van, Johann, Schönebecker Str. Nr. 72

Sprünken, Johann, Richtstr. 28  
 Surs, Max, Oberdorfstr. 45

\*Tebbe, Wilhelm & Co.,  
 Heisinger Str. 15 F 4 21 06  
 Vignold, Heinrich, Rütterscheider Str. Nr. 233  
 Vogelpeith, Heinrich, Antonienallee 3  
 Vogelsang, Fr., Altensener Str. 235  
 Vogt, Georg, Höhenweg 103  
 Walter, H., Dinnendahlstr. 163  
 Weiß, H., Rosskotheln 8  
 Weiß, H., Am Troppchen 54  
 Will, H., Heiskämpchen 12  
 Wollbeck, H., Hellweg 87

482

**Gartenmöbel**

s. Möbel

483

**Gas- u. Gasgeräte****Städtische Werke Essen**

Hauptverwaltung  
 Verkauf und Ausstellung  
 Rütterscheider Str. 27/37 F 7 20 81

485

**Gasreinigungsanlagen**

\*Blaschhoff, Gottfried GmbH., Ruhrallee Nr. 100  
 \*Lersch, Wilh., Diemelstr. 130  
 \*Lurgi, Apparatebau-GmbH., Wallotstraße 15  
 Preuß, Anton, Ehrenau 6

486

**Gasreinigungsanlagen**

**HOGAS**  
 GASWARNGERÄTE  
  
 Ing. Hubert Holtrichter  
 Essen-Altensessen  
 Karlstraße 34 Ruf 29 07 83

Stolz, Hugo, Königgrätzstr. 9

487

**Gaststätten**

Abst, Hans, Eltingstr. 28  
 Abta, Ludger, Überruhrstr. 123  
 Ahles, Erich, Viehofer Str. 114  
 Alberts, Alfred, Prosperstr. 113  
 Albrecht, Gust., Gervinusstr. 18  
 Altenburg, E., An der Altenburg 1

**Gaststätte Altendorfer Eck**  
 Inh. Matthias Bimmermann  
 Altendorfer Str. 269 F 6 09 73

Ampfette, Franz, Kahrstr. 1  
 \*Areg Großgaststätten H. Arnold GmbH., Kettwiger Str. 26  
 Arnolds, Heinrich, Rütterscheider Str. Nr. 187

Arts, Johanna, Beisenstr. 91  
 Auf der Lake, W., Hamburger Str. 36  
 Badde, P., Oberstr. 24  
 Bäcker, Franz, Laurentiusberg 7

**Bäcker, Hermann**  
 „Zum alten Balken“  
 Kat. Uckendorfer Str. 172 F 20 02 21

Bäcker, P., Eickenscheidter Fuhr 111  
**Bahnhofsgaststätte Alfred Baumann**  
 We, Im Löwental 178 F 4 96 29

\*Bahnhofsgaststätte Hügel  
 Inh. W. u. M. Kopka F 4 50 82  
 Große Gartenterrasse, gute Fernsicht,  
 Im Bahnhofgebäude

1

**Gaststätte Bahrenberg**

Konzert und Tanz  
 Heis. Heisinger Str. 443 F 4 27 47

2

**Baldeneyer Fähre**  
 SEEGASTSTÄTTE  
 Inh.: Jos. Peters  
 Essen, Baldeneysee F 4 32 37

3

**Benno Ballhausen**

Floorastraße 15b Fernsprecher 4 43 71

Barkhoff, Wilh., Lehngrund 14a  
 Barnscheidt, Erich, Weidkamp 124  
 Battenfeld, A., Sälzerstr. 80  
 Baumeister, Cl., Wolfenbachweg 58  
 Bechel, Paul, Kupferdreher Str. 162  
 Becker, Alfred, Segerothstr. 56  
 Becker, Heinrich, Altensener Str. 547  
 Becker, Heinr., Katernberger Str. 254

4

**Helmut Becker**

Gaststätte  
 Friedrich-Ebert-Str. 81 F 3 23 33

Becker, Joh., Brausewindhang 2  
 Becker, Luise, Westfalenstr. 163  
 Becker, Sophie, Ste. Lindkenfeld 28  
 Becker, Zum Briefkasten, Hachestr. 21  
 Beckmann, A., Wwe., Ku, Byfanger Straße 244  
 Beckmann, B., Heldhauser Str. 34  
 Beckmann, H., Schönebeckerhöfe 28  
 Beckmann, Heinrich, Kaiser-Otto-Pl. Nr. 11  
 Beckmann, M., Rellinghauser Str. 380

„Bei Werner“  
 Hedwig, Kühn, Weidkamp 170  
 F 6 03 00

Bein, Joh., Elisabethstr. 95  
 Benecken, W., Langenberger Str. 568  
 Bennenhei, H., Frankenstr. 23

Berger, Alfred, Holsterhauser Str. 99  
 Berges, Herm., Karnaper Str. 98  
 Bergfort, H., Kat. Hermannstr. 1  
 Berndt, Karl, Holsterhauser Str. 49  
 Beumer, Albert, Steinstr. 9-11  
 Birgmann, F., Auf der Reihe 79

Birkenhauser, Hch., Gemarkenstr. 8  
 Blankenagel, Aug., Manteuffelstr. 1  
 Blaachke, Adolf, Hollestr. 18

5

**Blau-Betriebe**

gegenüber dem Hauptbahnhof  
 Fernsprech-Sammel-Nr. 2 14 81  
 Fernschreiber: 0557 562

**Restaurant und Pils-Stuben****Mathäuserbräu-Keller****Schänke und Imbiß-Stube „Laterne“****Post-Café Blau**

in der Hauptpost  
 erstklassiges Konditorei-Café  
 eigene Konditorei  
 Fernspr. 2 37 15  
 Büro: 3 03 01

Blockhaus, J., Kupferdreher Str. 152  
 Blum, H., Ruhralstr. 8

Blumenhof s. u. Großer Blumenhof  
 Bockelkamp, H., Westfalenstr. 280  
 Bockelkamp, M., Langenberger Str. 817

Böcking, J., Weidkamp, 82  
 Boddeker, H., Unterdorfstr. 3  
 Bögel, Heinr., Nöggerathstr. 2  
 Böhm, Heinr., Helenenstr. 35

Böhner, Fr., Ste. Steeler Berg 13  
 Böll, Magda, Altensener Str. 311  
 „Börse“-Gaststätten, Inh. A. Gamroth  
 Bachstr. 2 (Haus d. Technik) F 2 62 04

Boes, Hch., Kat. Termeerhöfe 16  
 Boltendahl, Kath., Westfalenstr. 22  
 Bongarts-Uhlenbruch, Klemensborn 90

Bonsleben, Jos., Kanarienberg 16  
 Borgemeister, Jos., Unterstr. 88  
 Borgers, Maria, Germaniastr. 201

Borgsmüller, Hans, Hagenbecker Str. 59  
 Bornemann-Lieser, M., Am Hang 9

6

**Gaststätte „Botanischer Garten“**

Im Grugapark Ruf 7 26 50  
 Kläre Kofmann (fr. „Schwarze Lese“)

Bovermann, Heinr., Margrethstr. 40  
 Bracht, H., Ste. Dreilingplatz 4  
 Brächter, Werner, Viehofer Str. 22  
 Brecklinghaus, H., Ernestinenstr. 116

Brehmenkamp, Willy, Essener Str. 8  
 Brellmann, H., Altendorfer Str. 299  
 Brellmann, Maria, Schmitzstr. 5

**Gaststätte Bremer-Hafen F 274 75**  
 Brendt, Jos., Am Ruhrstein 37  
 Brenner, Franziska, Hedwigstr. 37

Broyl, Hugo, Raumerstr. 29  
 Brinkforth, Herm., Bruckmannstr. 88  
 Brinkmann-Sölling, P., Schweriner  
 Straße 16  
 Brodessa, W., Kat, Meybuschhof 45  
 Bröcker, Miml, Wwe., Kirchstr. 26  
 Brostermann, A., Langenberger Str. 179  
 Bruckmann, H., Zeissbogen 39a  
 Brück, Heinr., Hafenstr. 2-6  
 Brügger, Heinr., Laupendahler Ldstr.  
 Nr. 230  
 Brüning, W., Trentelgasse 2 F 2 33 94  
 Brüninghoff, Emil, Paulinenstr. 56  
 Budde, Juliane, Altendorfer Str. 331  
 Budzinski, H., Krayer Str. 32  
 Bullmann, A., Gelsenkirchener Str. 308  
 Burgmann, W., We, Heckstr. 21  
 Burgsmüller, G., Altenessener Str. 216  
 Burgsmüller, K., Kar, Stinnesstr. 1  
 Coenen, Alb., We, Klemensborn 76  
 Conhorn, Hans, Auf der Donau 12  
 Cramer, Heinz, Krayer Str. 136  
 Cremer, Willy, Frohnhauser Platz 1  
 Cürten, Willi, Friedr.-Ebert-Str. 23  
 Danielewski, H., Katernberger Str. 254  
 Darl von, Th., Altenessener Str. 493  
 Dewick, Anton, Einigkeitstr. 1  
 Dickmann, Hans, Oberdorfstr. 29  
 Dickmann, Theo, Buddestr. 14  
 Dieckmann, K., Schönebecker Str. 30  
 Diehl, Karl, Weidkamp 275  
 Döll, Martin, Karolingerstr. 47  
 Dönges, A., Bäuminghausstr. 145  
 Dörnemann, W., Klarastr. 68 F 7 64 62  
 Dörner, H., Rüttenscheider Str. 294  
 Döttger, Franz, Gregorstr. 2  
 Dohle, Peter, Steeler Str. 481

**„Domschänke“ Kurt Schröder**  
 Gemarkenstr. 78 F 7 77 21  
 Dorenbeck, E., Kupferdreher Str. 138  
 Dressmann, B., Porscheplatz  
 Drebelhof, Wwe., We, Zum Timpen 50  
 Drees, F., Scho, Auf der Reihe 2  
 Drees, Fr., Am frommen Joseph 3  
 Drees, Hans, Huestr. 85  
 Drees, Hub., Kat, Grundstr. 83  
 Drees, Paul, Nöggerathstr. 105  
 Drees, Theo, Wickenburgstr. 8  
 Dresmann, Fr., Boeholder Str. 144  
 Dreyer, Ellis, Eisenstr. 2  
 Drücke, P., Annastr. 29  
 Drücke, Karl, Fri, Hubertstr. 127  
 Ebbeken, Josefine, Krayer Str. 45  
 Eberhardt, F., Sutterkamp 2  
 Eckertz, Will, Viehofer Str. 143  
 Eckrath, W., Bredeneyer Str. 184  
 Eichenholz, H., Humboldtstr. 212  
 Eickhoff, Heinz, Schollstr. 256  
 Eickhoff, H., Kupferdreher Str. 260  
 Eickhoff, Josef, Eulerstr. 2-4  
 Eikelmann, Aloys, Fischlaker Str. 66  
 Eins, Ellis, Westfalenstr. 305  
 Enderling, W., Eickenscheider Fuhr 148  
 Engelmeier, Alfred, Altenessener Str.  
 206  
 Engels, Heinr., Haeselerstr. 46  
 Erb, H., Bruchweither 281  
 Erbeck, Fr., Nottebaumskamp 38  
 Escher, Geschw., Bolsterbaum 44  
 Faehrmann, W., Altenessener Str. 245  
 Fehlah, Helene, I. Weberstr. 9  
 Fehrmann, Fr., Keplerstr. 109a  
 Felderhoff, Heinrich, Wwe., Fremden-  
 zimmer, E.-Kupferdreh, Zim. m. fl.  
 k. u. w. Wasser, Heizg. F 4 85 75  
 Felderhoff, M., Hammer Str. 116  
 Fellerhoff, Aloys, Schalker Str. 123  
 Fieseler, K., Jägerstr. 28

7

**Restaurant Figge**  
 IM HOCH-TIEF-HAUS  
 Rellinghauser Str. 53. Ruf 2 50 27

Fischer, Wilhelmine, Rellinghauser  
 Straße 162  
 Fleckhaus, J., We, Viehauser Berg 17  
 Fligg, E., Altenessener Str. 198  
 Forstmann, Toni, Fri, Höhenweg 66  
 Freitag, Theodor, Lohmühlental 81  
 Frank, Franz, Berliner Str. 189  
 Frensel, Will, Steeler Str. 94  
 Frenzel, Kurt, Weidkamp 1  
 Fricke, W., Ste, Krayer Str. 54  
 Fröhlich, Erich, Isenbergstr. 29

8

**Fuchs-Schänke**  
 Essen-Werden - Eine Insel im Walde  
 Inh. Heinr. Veldhüsen Ruf 4 91 35

Fuck, Helmi, Frohnhauser Str. 170  
 Füh, Heinz, Gaststätte Werden  
 am Bahnhof Im Löwental 183 F 49806  
 Funke, J., Ste, Bochumer Str. 117

9

**Funkenhütte**  
 Inh. W. Kleine  
 Limbecker Straße 67, F 2 67 30

Furtmann, Wilh., Duisburger Str. 20  
 Gamroth, Alfred, „Börse“ Gaststätten,  
 Bachstr. 2 (Haus der Technik) F 26204  
 Gantenberg, Toni, Krayer Str. 218  
 \*Gaststätte Alteschlöchen, Inh. H.  
 Wolbeck, Bredeneyer Str. 36  
 Gellen, Hans, Am Handelshof 1  
 Genter, Margarete, Weuenstr. 22  
 Gerlach, M., Dinnendahlstr. 124  
 Gerschermann, A., Schloßstr. 2  
 Gerschermann, F., Frintroper Str. 578  
 Gesang, Kurt, Bahnstr. 11-12  
 Gesellenhaus Gaststätte GmbH.  
 Steeler Str. 36 F 2 56 04  
 Verwaltung Bernestr. 5 F 2 73 67  
 Getzmann, M., Kleine Hammerstr. 1  
 Giesen, Heinr., Jun., Steeler Str. 548  
 Giesen, Jos., Germaniast. 40  
 Gimken, J., Schloßstr. 182  
 Girke, Walter, Meisenburgstr. 255  
 Glander, M., Heia, Holsteivanger 83  
 Görge, E., Kaiser-Wilhelm-Str. 30  
 Görge, Ernst, Kunigundastr. 41  
 Gottschalk, August, Borbecker Str. 117  
 Gottschall, M., Altendorfer Str. 12  
**Gräler, P. Café Ruhrblick**  
 Übrerruhrstr. (Stadtgrenze) F 4 84 25  
 Gregoritsch, Hans, Baumstr. 26  
 Grimberg, J., Friedr.-Ebert-Str. 29  
 Grimmelsen, Josef, Kurfürstenstr. 23  
 Grünebaum, J., Rellinghauser Str. 423  
 Groll, E., Altenessener Str. 383  
 Groos, H., Ste, Bochumer Str. 122  
 Groot, E., Kat, Gelsenkirchener Str.  
 Nr. 315  
 Groß, A., Kr, Heinr.-Sense-Weg 29

10

**Hauptgaststätte**  
**Großer Blumenhof**  
 im Grugapark  
 Fernsprecher 7 30 75  
**Inh. Erich Heimig**

Großhilmann, H., Kupferdreher Str. 173  
 Großjung, Regina, In der Lake 20  
 Grothoff, Wwe., Kaiser-Wilh.-Str. 72  
 Grundmann, Ewald, Karnaper Str. 119  
 Grubendorf, Heinr., Frankenstr. 130  
 Gummerbach, H., Fürstenbergstr. 2  
 Guntermann, M., „Frohnhauser Bauern-  
 stube“ Hamburg-Str. 114 F 7 55 63  
 Guthmann, E., Dahlhauser Str. 88  
 Haase, Ernst, Neulengrund 30  
 Haber, Will, Im Westbahnhof  
 Habig, Gertr., Boeholder Str. 324  
 Hader, H., Ste, Kaiser-Wilh.-Str. 18  
 Haferkamp, W., Wickenburgstr. 60  
 Hagemann, K.H., Brückstr. 20  
 Hagemann, M., Westfalenstr. 253  
 Hagerhoff, Maria, Rodberg 87  
 Hainisch, Jos., Heilerstr. 239  
 Hanke, Wilh., Reulsbergweg 29

**Gaststätte bei Hanna**  
 Rellinghauser Str. 71 F 3 95 21  
**„HANNEN“ am Salzmarkt**  
 Inh. Matthias Bimmermann  
 Fernspr. 3 16 38

Hansa-Klause, Kettwiger Str. 40  
 Hansberg, F., Ste, Kaiser-Wilh.-Str. 35  
 Hansberg, Max, Dahlhauser Str. 22  
 Harnischmacher, A., Frankenstr. 12  
 Haro, Horst, We, Ruhrtalstr. 215  
 Haroska, Fritz, Eltingstr. 30  
 Harz, Herbert, Rheinische Str. 37-47  
 Hasselkuß, Jos., Bahnhofstr. 101  
 Haurand, A., Düsseldorfer Str. 38-40  
 Haurand, Eugen, Berliner Str. 111

11

**„Haus Hindenburg“**  
**HUBERT IMHOFF K.G.**  
 Rüttenscheider Straße 76 Ruf: 7 41 88

12

**Hotel - Restaurant**  
**Haus Hohenstein**  
 Bes.: Wwe. Wilhelm Holmann  
 Werden, Laupendahler Landstr. 11  
 Fernsprecher 4 96 54

**Gaststätte Haus Möller**  
 Inh. Leo Schulte, Hufelandstr. 1  
 F 7 46 70  
 Hecking, Anton, Curtiusstr. 91  
 Hegemann, F., Boeholder Str. 101  
 Hegemann, Herm., Karlstr. 45  
 Hegemann, Heinz, Segerothstr. 2  
 Hegemann, W., Ste, Kaiser-Wilh.-Str. 41  
 Hegerkamp, Herm., Am Glockenberg  
 Nr. 26  
 Heihoff, H., Ste, Essener Str. 36  
 Heihoff, Wilh., Steeler Str. 36

13

**Heimliche Liebe**  
 auf den Ruhrhöhen  
 über dem Baldeysee  
 Inh. Heinrich Ostwald  
 Baldey 33 F 4 12 21

Heinrich, Joh., Akazienallee 24  
 Helf, Wwe., Ste, Isinger Tor 7/9  
 Hensberg, A., Mechtildstr. 1  
 Heptner, Edm., Wiedfeldstr. 54  
 Herdes, Ellis., Wittekindstr. 40  
 Hermann, Karl, Wiesenstr. 33  
 Hertz, Joh., Hubertstr. 154  
 Hertzberg, von, Otto, Paulinenstr. 38  
 Hertzler, A., Sto, Hugenkamp 35  
**„Hesperkrug“** H. u. F. Kruse  
 Hespertal 33 F 4 93 39  
 Hesseling, Paul, Nottebaumskamp 82  
 Hiemling, H., Frintroper Str. 109  
 Hildebrand, Fr., Kirschbaumweg 61  
 Hirsch, Bruno, Steeler Str. 272

14

**Hirschgarten**  
**Gaststätte im Grugapark**  
 Inh.: Bernhard von Heesewyk  
 Angenehme Aufenthaltsräume  
 Das ganze Jahr geöffnet  
 Parkplatz am Hause  
 Autoanfahrt  
 Virchowstr. — Kälshammerweg  
 In den Wintermonaten  
 auch Löhmannstr. — Margarethental  
 Fernsprecher 7 41 04

Höfer, Fritz, Berliner Str. 82  
**\*Hof, vom, Fred, Bredeneyer Krone,**  
 Graf-Bernadotte-Str. 37 F 4 17 37  
 Hoff, Amalie, Hartzstr. 4  
 Hoffmann, Felix, Rüttenscheider Str.  
 Nr. 75  
 Hoffmann, Josef, Frankenstr. 320  
 Hoffrogge, W., Gelsenkirchener Str. 4  
 Hoffstadt, Leo, Kraienbruch 73  
 Hoffmann, W., Wwe., Laupendahler  
 Landstr. 11  
 Hohaus, Aloys, jr., Matth.-Erzberger-  
 Straße 1  
 Hohaus, Aloys, Rellinghauser Str. 6  
 Hohaus, Theodor, Königsteiner Str. 23  
 Holbeck, Herm., Bahnhofstr. 29  
 Holl, Elisabeth, Schwarze Str. 23  
 Holl, Rudolf, Gladbecker Str. 300  
 Hothaus, F., Kaiser-Wilhelm-Str. 25  
 Holtmann, Otto, Stoppenberger Str. 64  
 Holzbrück, W., Dilldorfer Str. 13  
**\*Honey, Leo, Schwarze Lene,**  
 Baldey 38  
 Honnacker, H., We, Im Löwental 189

15

**Gaststättenbetriebe**  
**Karl HORNING**  
**„Tropfen“** Witteringstr. 92A F 7 70 10  
**„Magnet“** Kettwiger Straße 60 F 3 84 13  
 Tiefbaustraße 8 F 2 19 05

Hosbach, E., Ste, Bochumer Str. 126  
 Hotel Bovenstepen, Kupferdreher Str.  
 Nr. 202  
 Hotel Vereinhause, Bachstr. 1 F 30354  
 Hügen, Auguste, Stadtwaldanger 1  
 Hülsmann, Kurt, Wesselswerth 15  
 Hübs, F., Krablerstr. 85  
 Hünerbain, H., Löneburger Str. 40  
 Hüngen, Paul, Werdener Markt 6  
 Hütt, Gustav, Boeholder Str. 42  
 Hüttemann, H., Haus-Berge-Str. 2  
 Hullmann, K., Rüttenscheider Str. 116  
 Humann, M., Altenessener Str. 575  
 Hunke, J., Ste, Essener Str. 102  
 Husmann, P., Kat, Schonnebeckhöfel 90  
 Immekeppel, L., Ku, Byfanger Str. 50  
 Isacker, Franz, Brigittastr. 2  
 Jacob, Adolf, Bonifaciusstr. 2  
 Jäger, A., Ste, Bochumer Str. 397  
 „Jägerhaus“ Im Hespertal  
 Jansen, Else, Karnaper Str. 94  
 Jansen, Joh., Levinstr. 153  
 Jansen, W., Altendorfer Str. 591  
 Janzen, Amalie, Steubenstr. 41  
 Jasinski, S., Fünfkirchenblick 103  
 Jobst, Hedwig, Rüttenscheider Str. 15  
 Jörissen, H., Skagerrakstr. 6  
 \*Jonas, Heinr., Witteringstr. 70  
 Jöhanning, Albert, Sedanstr. 12  
 Jüssen, Wilh., Steeler Str. 53  
 Junc, Franz, Sachsenring 161  
 Junker, Christine, Curtiusstr. 137  
 Kaeder, Wwe., Langenberger Str. 1  
 Kämpchen, Jos., Oberdorfstr. 25  
 Kaldenhoff, H., Aktienstr. 140  
 Kaldeweide, H., Kastanienallee 92  
 Kallenberg, Jos., Stelle Str. 46  
**Kalmund, W., Gastst. „Zum Reuenberg“**  
 Gerscheder Str. 138 F 6 10 91  
 Kaltels, F., Rüttenscheider Str. 323  
 Kalthoff, Hans, Rüttenscheider Platz 2  
 F 7 38 84  
 Kalthoff, Heinr., Lenbachstr. 3  
 F 7 42 19

Kalveram, H., Übrerruhrstr. 386  
 Kalveram, W., Frintroper Str. 601  
 Kaminsky, Franz, Rüttenscheider  
 Straße 56  
 Kammann, Klara, Talbogen 1  
 Kampert, Joh., Schlenhofstr. 23  
 Kamps, Fr., Dohmannskamp 9  
 Kappen, Hans, Humannshofstr. 2  
 Kastrup, S., Emmstr. 13a  
 Kattenbracker, K., Dahlhauser Str. 64  
 Kaufhold, Hans, Witteringstr. 120  
 Kaufmann, P., Heckstr. 18  
 Keienburg, H., Segerothstr. 131  
 Keller, H., Scho, Gelsenkirchener Str.  
 Nr. 187  
 Kellersohn, Will, Altenessener Str. 448  
 Kels, Hermann, Friederikenstr. 40  
 Kempa, Fridolin, Boyer Str. 16  
 Kemper, Kuno, Brückstr. 61  
 Kempgen, Leo, Butenbergkamp 80  
 Kerger, Willy, Dellwiger Str. 71  
 Kessler, F., Kr, Dortmundstr. 464  
 Kessler, J., Krayer Str. 116  
 Ketteler, Ely, Bf, Kupferdreh  
 Ketteltasche, P., Ku, Sandstr. 13  
 Kimmekamp, A., We, Brückstr. 113  
 Kirchhoff, B., Ste, Dreiringstr. 34  
 Kirchholtes, K., We, Brückstr. 15  
 Kirschbaum, M., Kirschbaumweg 40  
 Kirschbaum, W., Nierenhofer Str. 71  
 Kismann, Herb., Möllhofer 107  
 Klabote, Elisabeth, Am Freistein 142  
 Klaus, Hugo, Hatzper Str. 170  
 Kieff, Math., Heilerstr. 147  
 Klein, Hermann, Schellstr. 11  
 Klein, Will, Helmholzstr. 63  
 Kleine, W., Limbecker Str. 57  
 Kleine-Möllhoff, A., Frau, Im Wulve 2  
 Kleine-Möllhoff, Karl, Germaniast.  
 Nr. 261  
 Kleinebrahm, K., Wienenbuschstr. 75  
**Kleinebrahm, Theodor,** Gesell-  
 schaftsräume, Kegelbahn, Schongauer-  
 str. 2 F 7 42 03  
 Kleinheidt, K., Altendorfer Str. 375  
 Kleinheyer, Willy, Kupferdreher Str. 242  
 Kleinmann, Cl., Moritzstr. 50  
 Kleinmann, Hub., Schwarze Str. 66  
 Kleinrahm, Werner, Rüttenscheider  
 Straße 121  
 Kleinsimlinghaus, F., Heldhauser Str.  
 Nr. 124  
 Klemp, Wilhelm, Im Löwental 26  
 Klingenhagen, H., Kettwiger Str. 54  
 Klinkenberger, G., Sätters Garten 1  
 Klumpe, Heinr., Hedwigstr. 21  
 Klumemann, Geschw., An der Kluse 27b  
 Knaup, Berta, Niederwenger Str. 111  
 Knaup, Karl, Isenbergstr. 59  
 Knaup, Wwe., A., Prallenweg 6  
 Kneist, Paula, Lindenallee 70  
 Knotte, Karl, Donnerstr. 182  
 Knümann, Th., Löschershofstr. 24  
 Koch, F., Ste, Scheidtmanstor 7  
 Koch, Werner, Kaulbacher Str. 35  
 Kockentiedt, W., Katernberger Str. 237  
 Kocks, Hans, Kersebaumstr. 59  
 König, H., Altenessener Str. 262  
 Körntchen, Cl., Borbecker Str. 100  
 Körmeier, Konrad, Steeler Str. 444  
 Köther, Maria, Prosperstr. 2  
 Kötting, Friedr., Altenessener Str. 68  
 Kohl, Wwe., Stoppenberger Str. 64  
 \*Kopka, Wilhelm, Freiherr-v.-Stein-  
 Straße 211a F 4 50 82  
 Korte, Hermann, Viehofer Platz 7  
 F 20 05 00  
 Korte, Paul, Karnaper Str. 126  
 Korten, Karl, Gastst. „Zum Schwarzen“,  
 Heidh, Hammer Str. 1 F 4 97 56  
 Kossler, Ernst, Westfalenstr. 270  
 Kossler, Heinrich, Westfalenstr. 241  
 Kost, Paul, Im Löwental 187  
 Kox, Hubert, Boettgerstr. 71  
 Kox, Karl, Palmbuschweg 24  
 Kraeler, Arno, Bruckmannstr. 5  
 Krämer, Günter  
 Neustr. 118 F 6 11 97  
 Krebs, B., Borbecker Str. 180  
 Kretz, Wilh., Gemarkenstr. 88  
 Kronwald, H., Scho, Huestr. 116  
 Kroos, Fritz, Bottroper Str. 252  
 Kruse, Josef, Dahlbanser Str. 66  
 Kublak, Erich, Harkortstr. 3  
 Küpper, A., Langenberger Str. 101  
 Kuhaupt, Karl, Rothhauser Str. 71  
 Kuhaupt, St., Kr, Am Boeklerbaum 23  
 Kuhl, Johanna, Humboldtstr. 200  
 Kuhl, Josef, Eschenstr. 14  
 Kuhlbroch, Reinhold, Beuststr. 9  
 Kuhlhoff, H., Düchenhofer Wald 152  
 Kuhlmann, A., Steeler Str. 100  
 Kuhlmann, Herm., Hölmannstr. 60  
**Kuhs, H., Gaststätte Ruthermühle**  
 Bred, Ruthertal 2 F 4 93 74  
 Kulbroch, Reinhold, Beuststr. 9  
 Küns, Willy, Grunertstr. 66  
 Kusch, J., Ste, Dahlhauser Str. 94  
 Laake, auf der, Ph., Frohnh. Str. 319  
 Lamm, Hans, Westfalenstr. 35  
 Lammerit, Hans, Löneburger Str. 4  
 Lanfermann, H., Lanfermannfähre 90  
 Langenslopp, L., Helsing Str. 393  
 \*Laumann, Edgar, Kettwiger Str. 47  
 Lehmann, E., Bäuminghausstr. 49  
 Leineveber, B., Ku, Hammerstr. 224  
 Leisch, Josef, Bonnekampstr. 1  
 Lemken, W., Ste, Dahlhauser Str. 173

Lenkeit, Hermann, Katernberger Str. Nr. 316  
Lickfeld, E., Am Freistein 205  
Lichner, Albin, Viehofer Str. 88  
Liebeton, A., Frohnhauser Str. 172  
Liefke, Karl, Körnerstr. 2

16

**Gaststätte Limbeckertor**

Vorzügliche Küche  
Parkplatz am Hause  
Fernsprecher 2 4873

Linde, Hans, Karnaper Str. 94  
Lindemann, Ludger, Annenfähre 1  
Lindemann, M., Bredeneyer Str. 129  
Linnemann, Johann, Überrohrstr. 70  
Linnhöfer, Wilh., Beisenstr. 2  
Litzner, Hanny, Kronprinzenstr. 20  
Lochthowe, H., Tommesweg 75  
Lühr, A., Rüttenscheider Str. 255  
Löpertz, Fritz, Meisenburgstr. 81

**\*Lohöfer, Karl-Günther**

Heinlekestr. 67/69 F 22 22 22  
Löhren, Karl, Humannstr. 10  
Lombert, Walter, Onckenstr. 56  
Lorzer, Josef, Karlsru. 34  
Lorenz, Rob., Kupferdreher Str. 140  
Lorse, W., Köln-Mindener Str. 63  
Lüscher, Heinz, Hafenstr. 129  
Lütkeduhne, H., Herkulesstr. 77  
Lüttenberg, H., Bredemannweg 49  
Luhmann, H., Kupferdreher Str. 188  
Luttrupp, K., Ste, Rodenseelstr. 207  
Lux, H., Heis, Glaserschleuse 66  
Luz, E., Stoppenberger Str. 44  
Maas, K., Menzelstr. 28  
Maas, P., Üb, Delpenbeckstälweg 43  
Malkämper, Bernh., Amseistr. 1  
Manderfeld, Nik., Gänsemarkt 6  
Manz, Toni, Birkenstr. 36  
Marguis, Günther, Annstr. 19  
Marquis, G., We, Im Löwental 158

17

**RESTAURATIONS-BETRIEBE**

**W. MARX**

Stauder am Rathaus  
Schwarze Poth 4/8 Ruf 2 71 12  
Gaststätte „bei Marx“  
Hindenburgstr. 28/30 Ruf 2 65 66

Massenberg, Heinz, Karlsru. 191  
Matena, Hans, Ottenkämperweg 8  
Meckenstock, Wwe., Ruhrtalstr. 111  
Mee van der, H., Borbecker Str. 127  
Meerbeck, Franz, Krayer Str. 241  
Meerbeck, Josef, Steeler Str. 328  
Meerbeck, Lore, Hubertweiche 6  
Mehring, H., Am Glockenberg 26  
Mehring, H., Vogelheimer Str. 165  
Mell, G., Kat, Ückendorfer Str. 2  
Mellwig, H., Ku, Poststr. 10  
Menne, Hans, Leinwebermarkt 7  
Mennekes, Kath., Unterstr. 83  
Merkel, Hans, Steeler Str. 650  
Merten, Ludwig, Klemensborn 2  
Mertens, H., Lentmannstr. 124  
Mertes, A., Ste, Lohmühlental 67  
Meschede, Karl, Hugenkamp 74  
Michels, B., Üb, Wichtelst 230  
Michels, Hans, Mülheimer Str. 51  
Miele, Fritz, Schölerpad 119  
Möhle, Fritz, Am Mühlenbach 1  
Möllken, Ernst, Gildenplatz 5  
Mohr, Heh., Gebrandenstr. 29/31  
Mohr, Oskar, Bolsterbaum 2  
Mondberger, Hildegard Bergeb,  
Bocholder Str. 230 F 6 17 27  
Mosen, Math., Hilgenbornstr. 2  
Mühlmann, Hch., Gerawdastr. 84  
Mühlmann, H., Heis, Königssiepen 25  
Müller, Anni, Dahlhauser Str. 122  
Müller, Kl., Kopstadtplatz 22  
Müller, Hans, Höhenweg 73  
Müllers, Joh., Kibbelstr. 35

18

**Münchener Löwenbräu**

Gaststätte 6.m.b.f.  
Am Viehofer Tor Ruf 3 97 54/55

Nagel, A., Katernberger Str. 90  
Nass, Theodor, Bocholder Str. 77  
Nessel, Wilh., Theresenstr. 58  
Neuhaus, F., We, Propsteistr. 17  
Neuhaus, V., Rellinghauser Str. 246  
Neumann, W., Kr, Osterfeldstr. 25  
Niekämper, Th., Scho, Saatbruchstr. 48  
Nierhaus, Herm., Bocholder Str. 249  
Niermann, Heinrich, Riesweg 55  
Niermann, Wilh., Gelsenkirchener Str. Nr. 285  
Niessen, Heinz, Haus-Horl-Str. 87  
Njestendiedrich, Alb., Donnerstr. 112  
Noak, O., Altenessener Str. 339  
Nobermann, W., Bruchstr. 33  
Nocke, Toni, Ste, Vryburg 70  
Nolten, Franz, Ste, Augenerstr. 1  
Noske, L., Berzeliusstr. 45  
Nothoff, Agnes, Reunenweg 61  
Oberbeck, R., Bochumer Str. 74  
Ochsenfarth, Anton, Kruppstr. 241a

Oligmüller, A., Frintroper Str. 24  
Ommerborn, Fr., Sagenberg 14  
Op den Akker, H., Weserstr. 86  
Ophoff, Paul, Rellinghauser Str. 276  
Ortinger, W., Westfalenstr. 292  
Osterwind u. Dybek, Hardenbergufer Nr. 389  
Ostwald, Maria, Wwe., Bredeneyer Straße 118

Ottenberg, O., Kampmannbrücke 19  
Otto, K., Kat, Meybuschhof 27  
Overbeck, K., Schwanhildenstr. 15  
Overbeck, Paul, Bochumer Str. 317  
Overrath, Fr., Bäuminghausstr. 77  
Overzier, M., Heis, Schangstr. 2  
Pabst, Alfred, Altenessener Str. 521  
Pabat, E., We, Heidhauser Str. 10  
Pabst, Fritz, Altenessener Str. 640  
Pabst, Josef, Karnaper Str. 3  
Pannenbäcker, L., Brausewindhang 90  
Panzer, Joh., Holsterhauser Str. 61  
Pattberg, W., We, Heckstr. 27  
Paul, Franz, Nootstr. 19  
Paus, Cl., Bottroper Str. 438  
Peitzmeier, J., Schloßstr. 159  
Pellenz, Heinz, Schürmannstr. 41  
Peters, Bernh., Hafenstr. 60  
Peters, Erich, Heisinger Str. 336  
Peters, Wwe., Rellinghauser Str. 276  
Pfeifers, J., Ste, Ruhrstr. 30  
Pfeil, Josef, Am krausen Bäumchen Nr. 180  
Pfeil, W., I. Weberstr. 12  
Philipsburg, H., Altendorfer Str. 489  
Pieper, F., Ku, Dilldorfer Str. 9  
Pietzka, Wilh., Hatzper Str. 170  
Pingel, Anna, Einigkeitstr. 16  
Pingsmann, H., We, Laupendahler Landstr. 37  
Plackmann, A., Leipziger Str. 44  
Plotz, Luise, Luisenstr. 32  
Plückthun, A., Kaiser-Otto-Platz 10  
Plückthun, J., Frankenstr. 423  
Plümer, Fritz, Ste, Ahestr. 4  
Pörtgen, W. jun., Am Boeklerbaum 2  
Poertgen, Wilh., Krayer Str. 302  
Pospiech, Walburga, Elisabethstr. 66

19

**\* „POSTKUTSCHE“**

Inh. Werner Kleinrahn  
Rüttenscheider Str. 121  
Ruf 7 24 70 und 7 34 76

Pottgießer, Geschw., Frohnhauser Str. Nr. 254  
Praschak, Hans, Schloßstr. 101  
Preute, H., Krayer Str. 127  
Püllen, Willi, Eisenbahnstr. 16  
Püttmann, W., Frintroper Str. 428  
Puls, Herm., Wattenscheider Str. 39  
Putsch, Adolf, Priembergweg 165  
Radecki, Wwe., Rolandstr. 28  
Ramjoué, Gg., We, Am Turm 2  
Real, Maria, We, Klemensborn 38  
Regenbrecht, Bernh., Karlsru. 191  
\*Regina-Betriebe, Inh. Rudolf Vortmann, Kettwiger Str. 24  
Reichard, E., Frohnhauser Str. 419  
Reifenstein, Paul, Witteringstr. 100  
Reinders, H., Segerothstr. 80  
Reinrinks, Herm., Krayer Str. 263  
Rensing, Karl, Karnaper Str. 154  
Renzel, Elisabeth, Bochumer Str. 370

**Restaurant „Zur Altstadt“**

Alfred Zieren, Viehofer Str. 37 F 2 68 79  
Rettgen, Peter, Schultenweg 71  
Reuter, Agnes, Altenessener Str. 1  
Reuter, G., Frintroper Str. 335

**Rhein-Ruhr Gaststätten H. A. Erich Becker, Kettwiger Str. 40 F 3 19 67**  
Richter, Ludwig, Rüttenscheider Str. Nr. 155  
Rickeln van, Gerh., Vogelheimer Str. Nr. 118  
Ries, Wilh., Alfredstr. 1

Risack, Hans, Vogelheimer Str. 39  
Röcken, Heinz, Ste, Ahestr. 1  
Röhrig, J., Ku, Byfanger Str. 12  
Röhrig, Jos., Turmstr. 19a  
Römer, Paul, Haus-Berge-Str. 50  
Rohde, E., Hufergasse 37  
Rohde, G., Brehmstr. 23  
Rolf, Leop., Scho, Kraspotstr. 36  
Rolf, Walter, Pilgrimsteig 51  
Rosseutscher, F., Langenbrahmstr. Nr. 26a  
Rosseutscher, K., Kalsershofstr. 35  
Rosseutscher, Th., Burggrafenstr. 97  
Rossfeld, Franz, Hansastr. 8  
Roth, A., Kölpingstr. 16  
Rothäuser, Hugo, Schloßstr. 357  
Rothäuser, Cl., Schloßstr. 297  
Rotthaus, Anna, Steeler Str. 323  
Rotthauwe, Aug., Steeler Platz 7  
Rudolf, Ernst, Maschinenstr. 2  
Rüdel, B., Krabierstr. 136  
Rühl, Ludw., Kaastanienallee 79  
Rüscher, Charl., Friedrich-Ebert-Str. Nr. 60/62

**Gaststätte „Ruhrallee“**

Inhaber Fritz Zorn  
Ruhrallee 105 Fernsprecher 3 20 05  
Ruhrmann, Hch., Altendorfer Str. 409

20

**Haus Ruhrstein**

Inh.: J. Brendt  
Am Ruhrstein 37 F 4 16 09

Rullich, Hans, Steeler Str. 269  
Sackmann, Max, Frankenstr. 280  
Saes, W., We, Wesselswerth 15  
Saes, Willi, Katernberger Str. 265  
Sährhage, Hedw., Bochumer Str. 342  
Saint-Mont, F., Steeler Str. 599  
Sandgathe, Alfons, Donnerstr. 259  
Saur, W., Frühlingstr. 23  
Sautmann, W., Üb, Klapperstr. 50  
Schäfer, Fritz, Rellinghauser Str. 275  
Schäfer, Marg., Rüttenscheider Str. Nr. 170  
Schaepfer, Paul, Bäuminghausstr. 46  
Schär, Aloys, Münchener Str. 164  
Schafeld, Georg, Friedbergstr. 53  
Scheidt, Adele, Ste, Eickelkamp 2  
Schelberg, O., Rellinghauser Str. 157  
Schetter, Luise, Bonifaciusstr. 205  
Scheus, Heinz, Kr, Lahnbeckstr. 99  
Schick, Harry, Friederikenstr. 49/51  
Schiffmann, Alfons, Augenerstr. 50  
Schleich, Franziska, Altenessener Str. Nr. 420

21

**Seeterrasse Schloß Baldeney**

Inh. W. Brons  
Freiherr-v.-Stein-Str. 386a Ruf 4 50 32

Schlicker, A. L., Limbecker Platz 10 F 22 27 41  
Schlierenkamp, Wilhelm, Mülheimer Straße 136  
Schlüter, Peter, Frankenstr. 107  
Schlunken, Eugen, We, Brückstr. 82  
Schmidt, Gust., Bottroper Str. 516  
Schmidt, Hans, Busehofstr. 44  
Schmidt, Heinz, Baldeney 32  
Schmidt, Hertha, Hansastr. 32  
Schmidt, Hugo, Kupferdreher Str. 350  
Schmitjes, J. H., Frohnhauser Str. Nr. 362  
Schmitz, Anna, Hammer Str. 156  
Schneider, Grete, Helmstr. 20  
Schneider, Hch., Möllhoven 48  
Schneider, Maria, Bredeneyer Str. 116  
Schneider, Rolf, Steeler Str. 272  
Schnettler, Joh., Humannstr. 29  
Schnitzler, Hubert, Frintroper Str. 417  
Schnitzler, W., Ku, Nöckersberg 65  
Schöller, Max, Weidkamp 136  
Schölling, Lucie, Lindenallee 71

**„Schönebecker Eck“ Karl Hecker**  
Bor., Frintroper Str. 25 F 6 06 43  
Schönenstein, Gerhard, Schultenweg Nr. 39a  
Scholten, E., Viehofer Str. 28  
Scholten, Franziska, Kanonenberg 2  
Scholten, Josef, Kanonenberg 2

22

**Richard Scholven Gegr. 1879**

Expres-Schänke  
Destillerie - Likörfabrik - Weinhandel  
Borbecker Straße 150 Fernruf 6 14 97

Schramm, Hch., Bruckmannstr. 143  
Schraven, Th., Borbecker Str. 121  
Schrüder, Karl, Schäferstr. 19  
Schröder, Agnes, Meybuschhof 28  
Schröder, Alfred, Heßlerstr. 63  
Schröder, Joh., Krayer Str. 234  
Schroer, Hugo, Langenberger Str. 759

23

**„Schubert-Klaus“**

Inh.: O. Schelberg  
BUNDESKEGELBAHN  
Rellinghauser Str. 157 Tel. 3 91 86

Schürmann, Heinz, Ste, Krayer Str. 53  
Schürmann, Hugo, Hafenstr. 1  
Fernsprecher 6 14 09  
Schürmann, Wwe., Fulerumer Str. 4  
Schützeller, Friedr., Rellinghauser Straße 175  
Schulte, Agnes, Ruhrallee 288  
Schulte, Bernh., Altenessener Str. 257  
Schulte, Bernh., Olgstr. 5  
Schulte, Leo, Hufelandstr. 1  
Schulte, Maria, Ellensstr. 2  
Schulte-Mattler, H., Robert-Koch-Straße 2  
Schultenkämper, E., Silberstr. 4  
Schulz, Friedr., Huestr. 161  
Schulze, Artur, Schwanenbuschstr. 163  
Schumacher, Hilde, Borbecker Str. 143  
Schunk, Josef, Lührmannstr. 80  
Schwarte, Heinrich, Holsterhauser Straße 36  
Schwarzhoff, R., Langenhorster Wald 3  
Schwieger, M., Ste, In der Lake 57  
Schwill, August, Brigittastr. 48  
Seppi, Anna, We, Ruhrtalstr. 102  
Siebert, K., Steeler Str. 371  
Siegel, Hans, Limbecker Str. 34  
Siepman, A., Kupferdreher Str. 55  
Siepman, Herm., Heis, Schangstr. 7  
Siepman, M., Kr, Brüninghofer Weg Nr. 42

24

**„Silberkuhlfhof“**

Gaststätte und Kaffeegarten  
Lührmannstr. 80 F 7 32 67

Silva, A., Nockwinkel 96  
Söpper, Dietr., Katernberger Str. 319  
Sommer, A., Am Glockenberg 12  
Sommer, Leo, Rellinghauser Str. 297  
Sonnenschein, H., Wwe., Dilldorfer Str. 47  
Spangemacher, A., Altenessener Str. 652  
Spieker, Heinz, Hagenbeckstr. 38  
Spies, Fritz, Nottebaumskamp 24  
Spideleimann, Geschw., Palmbuschweg 57  
Sponheuer, Anna, Rahmstr. 101  
Sprenger, Chr., Vogelheimer Str. 104  
Sprenger, Edm., Levinstr. 40  
Sprenger, Maria, Berliner Str. 87  
Springob, Kl., Ste, Bochumer Str. 333  
Stachels, H., Altenessener Str. 194  
Stadtschenke, Kapuzinergasse 2 08 21

25

**Stadtwaage**

Bürgerliches Restaurant  
Erstklassige Küche - Gepflegte Biere  
Kapuzinergasse - Fernruf 3 96 07

26



**\*Städtischer Saalbau**

Inh. Theodor Martens  
Huyssenallee 53-57 Ruf 3 18 51  
Säle f Festlichkeiten u. Tagungen  
Behagliche Restaurationsräume

Ständer, Waldemar, Hatzper Str. 185  
Stahlhut, W., Kleine Hammerstr. 53  
Stattrop, Georg, Germanlastr. 4  
Stattrop, Jos., Hubertstr. 304  
Stattrop, R., Heidhauser Str. 10  
Stattrop, W., Steeler Str. 252-254

**Stauder an der Oper**  
Theaterplatz 2 F 2 66 03

**„Stauderbräu“ Hermann Korte**  
Viehofer Platz 7  
Fernsprecher 3 12 07 u. 20 05 00  
Steil, Heinz, Horster Str. 58

**„Beim Lutz“ Gaststätte**  
Lutz von der Stein  
Klara-Ecke-Brigittastr. F 7 74 25

Steinfurth, W., Viktorlastr. 68  
Steinfurth, W., We, Hammer Str. 44  
Steinkamp, Hch., Martin-Luther-Str. 37  
\*Steinsiepe, F., Inh. H.-F., Steinsiepe, Bochumer Str. 95  
Stennes, Hch., Heisinger Str. 501  
Stens, Else, Frohnhauser Str. 422

27

**Gaststätte „Stern-Eck“**

IM HAUS DES HANDWERKS  
Inh. Josef Röhrig, F 2 76 49  
Ecke Akazienallee - I. Dellbrügge

Stief, Paul, Korthover Weg 86  
Stockamp, Otto, Großenbrucherstr. 22  
Stöbling, Otto, Angerstr. 37  
Stommler, Herm., Baumstr. 3  
Storck, Hermann, Altenessener Str. 19  
Storp, H., Krayer Str. 225  
Storp, Wwe., Oberstr. 24  
Stratmann, F., Kat, Hanlelstr. 37  
Stratmann, L., Überrohrstr. 88  
Strötgen, Alex., Velberter Str. 48

\*Strothe, Jos., Hauptbahnhof-Gaststätten, Tabakwaren-Weinhandlung,  
F Sa.-Nr. 3 26 84

Strotkamp, Paula, Gelsenkirchener Straße 253  
Strüber, Theo, Bochumer Str. 83  
Strüneck, Hans, Kährstr. 3  
Taske, Herm., Deebenstr. 12  
Tasche, H., Gerlingpl. 4  
Tendam, Eugen, Jos.-Lenné-Str. 29  
Tendyck, Josef, Weidkamp 109  
Terhunen, W., Kat, Schalker Str. 68

**Theaterstuben W. Brüning**

Am Opernhaus F 2 33 94  
Theil, Wilhelmine, Heßlerstr. 250  
Theis, Alfred, Honnschaftenstr. 74  
Thiel, Franz, Limbecker Str. 70  
Thier, Joh., Helenenstr. 70  
Thömmes, K., Wistenhöferstr. 215  
Thol, Wilh., Heidhauser Str. 94  
Tholen, Bernh., Lanterstr. 54  
Tiegelkamp, Olga, Haskenstr. 1

Tischfabrik und Stuhllager  
Gaststättenbestuhlung

# Heinrich Bayer

E.-West, Kuglerstr. 21—25  
Ruf 7 67 83

Timpe, Th., Matth.-Erzberger-Str. 82  
Tinz, H., Rheinischer Platz 13  
Tönshoff, Therese, Bochumer Str. 61  
Tognino, Eduard, Rellinghauser Str. 90  
Troschke, Albert  
Heinr.-Strunk-Str. 35 F 6 20 10  
Trostorf von, J., Kahstr. 95  
Truschel, D., Ste, Bochumer Str. 20  
28

### Turm-Klause

Bes. Walter Guddat  
Markgrafenstraße 2 Ruf 3 94 67

Uhle, Jos., Ku, Niederwienzer Str. 332  
Uhlenbruch, Th., Rellinghauser Str.  
Nr. 117  
Ulrich, Alb., Johanniskirchstr. 14  
29

## UNION-Bräu -Schänke

im Allianzhaus am Hauptbahnhof  
Ruf 22 20 15 — Inh.: HANS GELLEN

Unterbarnscheidt, M., Bredeneyer Str.  
Nr. 183  
Unterbarnscheidt, W., An der Biäu-  
fabrik 3  
Unterschemmann, F., Heidhauser Str. 29  
Vatter, Joh., Nottekampbank 99  
Veith, Johann., Frankenstr. 290  
Velden v. d., Karl, Altenessener Str.  
Nr. 399  
Veldhüsen, H., Wilh.-Bernau-Weg 90  
Vesper, Alfred, Krayer Str. 107  
Vesper, Paul, Schornstr. 15  
Vetter, Werner, Kerckhoffstr. 50  
Viehausen, W., Heidhauser Str. 84  
Visselmann, W., Schuirweg 74  
Vinnemann, Karl, Immestr. 12

### VINOHR, MAX

Gaststätte „Zum Spitzen“  
Altendorfer Str. 437 F 6 21 17  
Schänke F 6 11 94  
Vöbel, Karl, Gemarkenstr. 93  
Vöcklinghaus, F., Schlenhofstr. 2-4  
Völker, Jos., Schlenhofstr. 10  
Vogel, Karl, Sartoriusstr. 1  
Vogel, Ant., Borbecker Str. 84  
Vogelbeck, Andr., Sartoriusstr. 40  
Vortmann, B., Kettwiger Str. 24  
Vossen, Peter, Hoellerstr. 56  
Voskühler, J., Frintroper Str. 452  
Wachowski, B., Kerckhoffstr. Sportplatz  
Wächter, H., Kr, Leither Str. 18  
Wagner, A., Heis, Zölestinstr. 16  
Wagner, Heinz, Kettwiger Str. 36  
Walde vorm, Franziska, Hafenstr. 21  
Walter, Jos., We, Im Löwental 177  
Waschke, Walter, Hallostr. 92  
Weber, Helene, Ruhrtalstr. 22  
Wegener, E., Kupferdreher Str. 188b  
Wehmer, Th., Walpurgisstr. 38  
Weide in der, Hch., Aktienstr. 33  
Weller, A., Scheidtmanntor 12  
Weiß, Willi, Emilienstr. 82  
Wendler, B., Scho, Haldenstr. 49  
Wenner, Hans, Wiener Platz 9  
Werneke, Herm., Haskenstr. 21  
Werneke, Willy, Altendorfer Str. 279  
Werner, Mathilde, Backwinkelstr. 7  
Westenburger, Paul, Bochumer Str. 49  
Wette, Aug., Langenberger Str. 725  
Wicht, H., Siemensstr. 44  
Wiederhake, J., Byfanger Str. 116  
Wiener, A., Rüttenscheider Str. 22  
Wienforth, Gaststätte  
Essen-Borbeck, Borbecker Str. 79  
Fernsprecher 6 00 79  
Willemsen, Alfred, Segerothstr. 24  
\*Wilmes, Theo, Moltkeplatz 34

30

### GASTSTÄTTE

#### Max Wingenfeld

Essen, Markgrafenstr. 2, Ruf 3 94 67

Winnig, Herm., Rüttenscheider Str.  
Nr. 201  
Witte, Theodor, Flurstr. 112  
Wittlich, Hermann  
Konferenz- u. Gesellschafterräume  
Steeler Str. 183 F 2 34 91  
Wittslepe, Albert, Böttstr. 23  
Wolbeck, Heinrich, Karlstr. 141  
Wolf, Clement., Ste, Ruhrstr. 35  
Wolf, Joh., Im Wulve 34  
Wolff, Herbert, Frankenstr. 153  
Woltjen, M., We, Hardenbergufer 37  
Wolzenburg, M., Am Mühlenbach 76  
Woska, Erwin, Zollvereinstr. 6  
Zieren, Alfred, Viehofer Str. 37  
Zimmermann, K., Bredeneyer Str. 108

31

### Gaststätte „Zur Heide“ Inh. Hans Veith

E.-Stadtwald Frankenstr. 290  
Fernsprecher 4 39 02  
Nähe der Vogelwarte u. Bhf. Stadtwald gelegen  
Zum Ausschank: Essener Stern-Pils

### Gaststätte „ZUR PLATTE“

Ruf 4 95 88  
Kläre Koßmann (fr. „Schwarze Lese“)

### Gaststätte „Zur Stadtgrenze“

Inh.: Wilh. Franke, E.-Heidhausen  
Bergische Landstr. 52 F 4 95 77

### Gaststätte „Zur Uhr“

Inh. Sophie Kastrop  
Emmastr. 13A F 7 88 13

488

### Gaststättenbedarf

1

### \*Peter Brommenschenkel

— gegründet 1878 —  
Glas und Porzellan  
Viehofer Str. 33 - Fernsprecher 2 33 77

2

### \*Essener Gaststättenbedarf und Porzellantruhe

J. Gissen  
Essen, Hauptbahnhofunterführung  
Fernsprecher 2 37 17

\*Kreinz, Nando, Bochumer Str. 4

3

### \*Landwehr & Bayer o.H.G.

DAS Fachgeschäft für  
Hotel- und Gaststättenbedarf  
Porzellan, Glas, Wäsche  
Tafelgeräte in Silber u. rostfrei  
Feinpapiere  
Huysenallee 27 Ruf 22 24 67

\*Württembergische Metallwarenfabrik  
Kettwiger Str. 27

489

### Gaststätten- Einrichtungen

1

60 Jahre  
Heinrich Bayer  
Gaststättenbestuhlung  
Tischfabrik und Stuhllager  
Kuglerstraße 21-25 Ruf 7 67 83

2

### Hans ROGALSKY

Gutenbergsstraße 51-53 Ruf 3 16 87

\*Vulkan-Möbel, Dr. W. Classen GmbH.  
Hollestr. 1 F 22 27 57

489a

### Gebälse

### Hartmann AG., Offenbach a. M.

Verkaufsbüro Essen  
Alfredstraße 55 F 79 01 86

490

### Gebrauchsgraphiker

Altenhoff, W., Foto-Retuschen, Druck-  
Entwürfe, Niederfeldstr. 16 F 6 21 35  
Bonhorst, Herbert, Robert-Koch-  
Straße 12 F 79 09 00 BDG

1

### Werbeatelier Brugger & Pelz Gildehofstraße 12, Ruf 3 07 66

Buck, Wilhelm, Feldhauskamp 55  
F 2 66 18, BDG  
Burchartz, Max, Prof., Brucker Holt 47  
F 7 14 64, BDG

2

### Werner Ellguth

Gebrauchsgraphik u. Werbephoto  
Julienstraße 11 Ruf 7 31 72

Feuerstein, Karl-Heinz, Julienstr. 70  
F 7 53 87, BDG  
Fischer, Karl, Sibyllastr. 9  
F 2 44 54 BDG  
Grutzka, Klaus, Kronprinzenstr. 15  
BDG  
Heidkamp, Ludwig-Karl, Rüttenschei-  
der Str. 63 F 7 20 56, BDG  
Hermes, Wilfried, Töpferstr. 115  
F 7 11 32 BDG  
Lechtenberg, Helga, Am Ruhrstein 22

3

### Heinrich Lohmann

Werbegrafik Werbegestaltung Werbebau  
Werkstätten: Gildehofstr. 12  
Wohn.: Seminarstr. 4 Ruf 2 39 45

Meseck, Julia, Moltkestr. 75  
F 3 25 15 BDG  
Moissl, Ernst, Windmühlenstr. 46 BDG  
Monzlinger, Karl, Eduard-Lukas-  
Straße 19 F 4 46 01 BDG  
Müller-Pilgram, Heinz, Werderstr. 25  
F 3 73 49, BDG  
Paul, Waldem., Eickelkamp 23  
Pelker, Hanns, Herkulesstr. 9/11  
Pieper, Jo, Elland 14 F 4 12 50  
Rempe, C., Frintroper Str. 4-6  
Rösel, Bernd, Walter-Sachse-Weg 9  
F 4 10 90, BDG  
Rühl, Erich, Emilienstr. 13  
F 7 53 69, BDG  
Schalles, Rolf, Kibbelstr. 15 F 3 15 01  
Schardt, Hermann, Prof., Sommerburg-  
str. 18 F 7 10 73, BDG

4

Walter Scheidt  
Graphiker Büro: Schönleinstraße 47  
Privat: Moorenstraße 21 Ruf 7 10 31

Schubert, Heinz, Schulte-Pelkum-  
Str. 4 F 22 22 76 BDG  
Tolksdorf, Alfred, Krawehlstr. 17  
Urban, Heinz, Frillendorfer Höhe 88  
F 3 91 66 BDG

5

### Karl Wehmeyer Industriewerbung Langenbrahmstr. 27 F. 4 53 69

\*Werbe-Quartett-Rahm oHG., Potten-  
kofferstr. 41 F 79 18 07  
Wiemann, Wilh., Werbegraphik-Foto  
Fridtjof-Nansen-Str. 4 F 4 19 69  
Zander Emil, Emilienstr. 43 F 7 23 42  
BDG

491

### Geflügel

\*Franz Münstermann  
Eier - Import - Großhandel  
Veronikastraße 7 F 7 14 76  
Großmarktstand 70a F 22 25 77  
FS 0857 747

492

### Geflügelzucht

Lange, Heinr., Voßnacken 60  
Munsch, Karl, Am Vogelherd 32a  
Wellepp, R., Wittkeindstr. 40

493

### Geigenbauer

Bartsch, H., Geigenbaumeister  
Zweigertstr. 3 F 7 25 97  
Géronne, Hans, Schwanhildenstr. 22

494

### Geldschränke und Tresore

\*Essener Geldschrankfabrik  
Gustav Kellner Söhne GmbH.  
Wörthstr. 27 Fernspr. Sam.-Nr. 2 60 51

495

### Gelenkwellen u. Kreuzgelenke

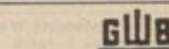

Gelenkwellenbau  
G. m. b. H.  
Westendhof 7 \*2 11 91  
Fernschreiber: 0857 733

496

### Gemälde

Behme, M., Isenbergstr. 32  
Moderack, K.-H., Rüttenscheider Str.  
Nr. 24 F 7 36 73

496a

### Gerätebau

Bergmann, S., Niederfeldstr. 37

### Gerichtsvollzieher

s. unter Rechtsanwälte

497

### Geschäftsbücher

\*Flothmann, F., KG.  
Kettwiger Str. 46 Fernsprecher 22 26 57  
\*Juri-Formblatt Gesellschaft, Maxstr.  
Nr. 9  
Kordt, P., Haus d. Technik F 22 20 25  
\*Steffan, Wilhelm, K.-G., F 2 36 16  
und F 2 30 51/52 Holzstr. 11 und 11a  
und Gertrudisstr. 16/18

499

### Geschenkartikel

\*Gödden, Wilh. KG., Am Hauptbahn-  
hof 9  
Hermann KG., I. Hagen 7/9

500

### Gesenschnieden

Hammer, Wilhelm, K.G., Horster Str. 1

502

### Getränke-Industrie

Coca-Cola G.m.b.H.,  
Hauptbüro und Fabrik  
Kaninenbergstr. 66 F 2 11 51  
\*Hinsenkamp, Ernst, Weuenstr. 3

### WILLI LORENZ

Getränke-Industrie  
E.-West, Altendorfer Str. 381 Ruf 6 19 37

503

### Getränkeshankanlagen

s. Bierdruckanlagen



504

**Getreide- u. Futtermittel**

s. a. Futtermittel

Grefrath, Karl,  
Güterbahnhof, E.-Segeroth F 3 21 21  
Ketzer, Fritz, Kaiser-Wilhelm-Str. 20  
\*Peltz, Gebr., Germaniastr. 18  
\*Röblich, Alfred, Jullenstr. 44  
\*Schmidt, Fr., Emmastr. 33-37

507

**Gewächshausbau**

Rohleder, Willy, Gewächshausbau  
Borbeck, Frintroper Str. 33 F 6 00 86

508

**Gewürze**

Hersteller

AVO-Werke A. Beisse GmbH.,  
Stoppenberger Str. 64

Großhandel



Ernst Nebendorf Wwe.  
Inh. Hilde Burgert  
Gewürz-Großhandlung  
Kruppstr. 244, Ruf 7 61 72

Zimmermann, August, Karolinenstr. 6

509

**Gewürzmühlen**

\*Hülsmann, Peter, Am Bocklerbaum  
Nr. 45

\*Laurinat, Walter  
Gewürzmühle und Import  
Kämpenstr. 24 F 7 46 67

\*Schick, Herm. GmbH., Hardenberg-  
ufer 130

511

**Giebereibedarf**

\*Ariston Formstaub-Werke  
Ku, Dellbachtal 45 F 4 84 05

\*Klein, Josef  
Hindenburgstr. 15/17 F 3 71 78

512

**Giebereien**

\*BUDERUS'SCHE  
EISENWERKE  
Werk Essen-Kray  
BUDERUS-HAUS  
Telefon-Sammel-Nr. 51541  
Fernschreiber 0857 885

Bergwerksguß  
Industrie- u. Maschinenguß  
Gußeiserne Badewannen  
Muffendruckrohre

Hoch, Theodor, Hurterstr. 18  
\*Krupp, Fried., Bamlerstr. Tor 90

Handelsvertretungen

\*Hemke, Albert o. H., Guß aller Art  
Waldlehne 67 Fernsprecher 7 42 10

513

**Gipsplatten**

Hersteller

Kalff & Co., Th.  
Gipsplattenwände u. Rigipsdecken  
Borb, Haskens Land 32/34 F 6 18 04

514

**Gitterroste**

Gerhard Vallen CDH  
Stahlgitterroste und Abdeckgitter  
der Fa. Kaiser & Dohmen, Gevelberg  
Kaisershofstraße 5 F 2 41 23

515

**Glas**

Hersteller

1

\*GLASWERKE RUHR  
der Steinkohlenbergwerke Mathias Stinnes  
Aktiengesellschaft  
Essen-Karnap, Ruhrglasstr. 50 Ruf 29 00 31

2

**IBEG LA-Gesellschaft**

Industrieberatungsbüro  
für Glasanwendung von Spiegelglas,  
Gußglas- und Spezialglasfabrikaten

**Zweibüro Essen**

Rolf Gutmann

Kleiststr. 2 F 253 03 u. 3 71 06

3

\*KRISTALLGLASWERK HIRSCHBERG  
der Steinkohlenbergwerke Mathias Stinnes  
Aktiengesellschaft  
Essen-Karnap, Ruhrglasstr. 50 Ruf 29 00 31

\*Wisthoff & Co., Ste, Bochumer Str.  
Nr. 54-62

Großhandel

Engels, H., Bborb, I. Fließstr. 5  
F 6 03 51

4



Glas, Farben, Lacke

Essen, Veronikastr. 6

(Güterabfertigung Rüttenscheid)  
Fernspr. 7 24 57/58/59

5

**LANGENSIEPEN & BAETZEL**

Großhandlung in  
FENSTERGLAS · ROHGLAS  
DRAHTGLAS · SPIEGELGLAS

Alt, Stankeitsstr. 8 (am Kaiserpark)  
Fernruf 29 06 57/59 P. Sch. Essen 38 19  
Vertreter: Emil Walger, Stankeitsstr. 34

\*Schulte, F., Inh. P. u. W. Rademann,  
Witteringstr. 92a

6

\*W. Schulte & Co.  
Schürmannstraße 14  
Ruf Sa.-Nr. 278 54

\*Wethmar, J., Münchener Str. Ecke  
Harkortstr., F 7 16 51/52

515a

**Glasätzereien**

Helleberg, Günther, Kaiser-Wilh.-Str.  
Nr. 83  
Holtze, Herwarth, Neckarstr. 18

516

**Glas- u. Gebäudereiniger**

s. a. Fenster- u. Fußbodenreinigung

1

Besselmann & Herms  
Erstes Essener  
Glas- und Gebäude-  
Reinigungsgeschäft

Richard-Wagner-Str. 19 Ruf 3 11 29  
Betrieb: Gustavstr. 49 a

Böhnke, Otto, Brassertstr. 39  
Dirks, Franz F 22 25 93  
Helmstättenweg 11  
Görke, Minna, Wwe., gegr. 1899  
Borbecker Str. 109 F 6 02 10  
Hidding, J., Gebäudereinigung  
Sto, Essener Str. 8a F 3 85 62  
Hoppen, Peter, Sundernholz 55  
2

**S. J aschinewski**

Gebäude- und Industriereinigung  
Spez.: Fußbodenreinigung

Rellinghauser Str. 231 Ruf 3 23 64

**Keutner, Hans**

Ku, Langenberger Str. 767 F 4 80 02  
Kleppe, Karl, Kurfürstenstr. 5

3

**Georg Klüber**

Glas- und Gebäudereinigung

Stephensonstr. 15 Ruf 7 66 67

4

**Hans Kopicki**

Glas- und Gebäudereinigung

Fahrlener-Verleih

Schachtstr. 12 Fernruf 3 27 62

Küchner, Gustav, Kr, Zur Beckhove 8  
Kwahn, Franz, Hülsmannstr. 63  
Müller, Arthur, Mevisenstr. 6  
Müller, Bernhard, Gervinusstr. 2

**Picklapp, Walter**

Glas- u. Gebäudereinigung

Rankestr. 19 F 79 07 63

Ponzelar, Ferd., Kat, Distelbeckhof 100

5

**Heinrich Raizik**

Spezialität: Fensterreinigung

und Fensterrahmenpflege

Hüttmannstr. 1a Ruf 6 21 88

**Schulz, Anna**

Glasreinigungs-Institut

Emmastraße 4 F 7 47 70

Scopel, Linus, Schubertstr. 12

Stark, Gertrud, Bamlerstr. 81

Tucht, K. W., Witteringstr. 112

6

**KURT ULLRICH**

Glas-, Gebäude- und Industriereinigung

Hatzper Str. 230 F 79 04 12

**Wallraf, Willi**

Eickenscheldter Fuhr 106 F 3 13 29

Weber, Rudolf, F 7 75 17

Zweigertstr. 55

517

**Glas und Porzellan**

s. a. Porzellan

Großhandel

\*Fragilla, A. Gebauer GmbH., Rüt-

tenscheider Str. 22

\*Glas-Eckert Inh.: Georg Eckert,

Maxstr. 66 F Sa.-Nr. 3 97 47

\*Lauterbach &amp; Co., Lindenallee 10

Einzelhandel

Drache, W., Mülheimer Str. 29

\*Lange, H., Akazienallee 25

Liebenthal, N., Friedrich-Ebert-Str. 82

\*Rast &amp; Co., Rüttenscheider Str. 38

518

**Glasbeton**

1

 Siemens-Glasbeton

GLAS- UND SAUREBAU

G. M. B. H.

Isenbergstr. 69 Ruf 7 23 73

2

 Sunfix-Glasbetonbau  
PAUL Johnsen sen.  
Baumeister

Weißenburgstraße 2 Fernruf 3 71 72

Glasbeton, Oberlichte

Stehverglasung, Glasbausteine

Johnsen, F. K., Hilgerstr. 12

519

**Glasbläsereien****\*W. Feddeler**

Glasbläserei u. Laboratoriumbedarf

Michaelstr. 24 Fernspr. 2 76 51/52

Nolte, P., Ste, Kaiser-Wilhelm-Str. 73

520

**Glasereien**

Decker, Herrmann, Joseph-Boismard-  
Weg 1a

Gilbach, Georg, Franziskanerstr. 8

Janssen, Wilhelm, Ste, Krayer Str. 8

Klucke, Christel, Isenbergstr. 46

Mäder, Richard, sen., V.-Seeckt-Str. 7

Felix Poremba Glasermeister

Bauglaserie • Glasschleiferei

Blei- und Schaufensterverglasung

Sybelstraße 84 Fernruf 7 66 91

\*Schröder-Verglasung GmbH.,

Kaulbachstr. 13

Sonder & Kokott, Rüttenscheider Str.

Nr. 234 F 4 10 48

521

**Glaserklitte**

s. Kittfabriken

521a

**Glasindustriebedarf**

\*Maetz, Otto KG., Ahornstr. 3

522

**Glasinstrumente**

Fabriken

Firn, Kurt, Glasfirn, Frohnhauser Str.

Nr. 73 F 3 76 67

Firn, Paul, Stoppenberger Str. 23

 Glasfirn  
Glasinstrumenten-  
Fabrik

Frohnhauser Str. 73 F 3 76 67

523

**Glasmalerei**

Bode, Ernst, Lysegang 14 F 3 80 05  
+ Bochoider Str. 162

Czoske, A., Dorotheenstr. 32

1

**Essener Glasmalerei**

Mühlig &amp; Bunert früher A. Wurst

Blei- und Messingverglasung

Dagobertstr. 1 Tel. 7 18 37

**Gilbach, Georg**

Glas- u. Porzellanmalerei, Ausführung

in Beschriftung, Bemalung u. Ein-

brennen von Brauerelgläsern, Trans-

parenten, Beleuchtungskörpern u. Por-

zellan, Glashüttenstr. 56-58

F 3 16 98, 7 70 37

2

**Gustav Pehke**

Kunst-Glasermeister

Betrieb: Hamburger Str. 35 über F 7 75 45

Büro: Essen-West, Voitstraße 18 F 7 34 97

523a

**Glasmosaik**

1

**\*GLAS- U. MARMOR-MOSAIK**

RÖSCHINGER OHG

Isenbergstraße 69 Ruf 7 23 73

2

**Friedr. Karl Johnsen**

Glasmosaik

Hilgerstr. 12 Ruf 2 56 70

524

**Glasschleifereien**

Bender, Bruno, Glasschleifer u. Sandstrahlgebläse, Essen-West, Frohnhauser Str. 180, F 7 66 76

\*Essener Glasmanufaktur GmbH., E. West, Münchener Str. 116 F 7 65 98 (Siehe auch unter Glas)

Heltfeld, Julius, Friedrich-Ebert-Str. Nr. 102 F 3 17 98

1

**\*F. W. Schäfer  
Inh. D. Kruff**



Glasschleiferei - Spiegel  
Schildermalerei - Autogläser  
Essen, Annastr. 40 F 7 36 12

Tognino, W., Maschinenstr. 27

2

**\*W. Wollbrink**

Glasschleiferei - Autoscheiben  
Spiegelbelegerei

Reginenstr. 41 Ruf 79 18 84

524a

**Glasvitrine**

Kurt Rothe Glasvitruen und  
Glasstehenaufsätze

Wd, Schützdeilerweg 10 F 49 23 71

525

**Glaswolle**

\*Maas, Hermann, E.-Bredeney  
Grashofstr. 101 Fernsprecher 4 14 90

526

**Gleitlager**

**Glyco-Metall-Werke**

Daelen & Loos GmbH.  
Zweigwerk Essen  
Einbaufertige Gleitlager

Bruckmannstraße 101, F 29 02 62

526a

**Glückwunschkarten**

**\*Freytag-Verlag**

Glückwunsch- und Ansichtskarten  
Lindenallee 57, Fernruf 3 93 01

527

**Glühlampen**

Hersteller

\*Osram GmbH., K.G., Hoffnungstr. 24

528

**Goldschmiedebedarf**

Großhandel

\*Leiber, Oskar  
Selmastr. 20a F 3 06 22

529

**Goldschmiede u. Juweliere**

Barkhoff, Helmut, Ehrenzellerstr. 60  
Bernhardt, Karl,  
Ste, Fürststr. 7 F 5 14 39

\*Brendgen, F., Limbecker Str. 4  
Brüggemann, F., Lüneburger Str. 15  
Christmann, R., Kettwiger Str. 28  
Classen, Albert, Hollestr. 1

Dangelmaier, Bernhard  
Kornmarkt 15 F 3 28 90

Gerber, Julius, Emmastr. 13a  
Gottschalk, Erich  
Kurfürstenstraße 24 F 3 78 44

Grimm, A., Am Hauptbahnhof 10

Herre, Ernst, Juweller

Rüttenscheider Str. 25 F 7 25 71

Hilse, Richard, Fril, Biringweg 10  
Horn, E., Huysenallee 87

Jahn, Heinz, Goldschmiedemstr.  
Bredeneyer Str. 38 F 4 17 40

Kienzle, Ernst, I. Hagen 26 F 3 18 86

Klein, Manfred  
Henricistr. 10c F 3 29 47

Kleinmann, Hermann, Weidkamp 3

Multhaupt, Adolf, Goldschmied  
u. Juwelier, Herwarthstr. 99 F 2 49 14

Ölschläger, W., Rüttenscheider Str. 107

Peters, Josef, Witteringstr. 4

Peveling, Franz, Almastr. 6

Puyn, H., Altendorfer Str. 352

Riesack, F., Leopoldstr. 9

Roesgen, Wilhelm, Bachstr. 3

Rust, H., Holsterhauser Str. 44

Schöler, H., Hauptbahnhofunterführ.

Scholten & Becker, Limbecker Pl. 24a

\*Somme, Gebr., Nachf., Limbecker  
Straße 76 F 3 03 53

\*Spormann, Heinz, Busehofstr. 16

über 20  
**Rudolf Stengel**  
Juwelier  
Gemarkenstr. 117 F 7 56 15

Trinks, Rudolf  
Fassermester  
Bismarckstr. 17 Ruf 2 34 37

Wiehmeier, J. A., Juwelier  
Theaterplatz 4-6 F 2 59 19

Zeitl, Max, Im stillen Winkel 1

530

**Gold- u. Silber-  
scheideanstalten**

Degussa  
Deutsche Gold- und Silber-Scheideanstalt  
vorm. Roessler  
Selmastr. 2 Ecke Maxstr. F 2 38 54-55

Walter, Dr. u. Schmitt, Am Haupt-  
bahnhof 10

531

**Gold- und Silberwaren**

Großhandel

1

Brillanten  
Edelsteine  
**W. Köhler**  
Eigene Schleiferei Import  
Export

Idar-Oberstein | Essen, Ruf 379 61  
Ruf 28 82 | Postfach 832  
Postfach 1 | City-Bau  
Brandstr. 14/16

2

**\*P. Korn & Co.**

Essen, Maxstr. 20 Fernspr. 3 15 19

\*Reinke, H. & Söhne, Julenstr. 63

Einzelhandel

3

Bäumer & Co. gegr. 1885  
Uhren, Gold- und Silberwaren  
Harbestraße (gegenüb. Hauptpost) F 3 16 70

\*Brämig J. & Sohn, Gegr. 1869  
Kettwiger Straße 11 F 2 57 77  
Deltzer, Kettwiger Str. 22

Denzin, Anne,  
Uhren- u. Goldwaren, Höhenweg 97  
Fischer, Carl, Frankenstr. 274  
Frintrup, Jos., Heekstr. 17/19

Holzappel, K.-H., Gemarkenstr. 65  
F 7 75 50  
\*Kampmann, H., Inh. J. Scholven,  
Borbecker Str. 148

4

**\*Ernst Kienzle**  
Schmuck - Silber - Uhren  
Im Haus an der Oper  
I. Hagen Ruf 3 18 86

\*Linden, Aug., Limbecker Str. 4

\*Walden, K., K.G., Witteringstr. 90

533

**Grabdenkmäler**

1

Bernhard Brinkmann  
Bildhauer und Steinmetzmeister  
Kal, Viktoriastraße 7 Ruf 29 14 16  
Wohnung Katernberger Straße 258

\*Goldkuhle, Joh., Grabmalkunst,  
Bildhauer u. Steinmetzgeschäft,  
Steeler Str. 324-326, a. Parkfriedh.  
F 22 29 43

Hillebrand, Hugo  
Alt, Karstr. 35 F 20 11 29

John, Klaus, Wickenburgstr. 91  
F 7 21 43

Kalenborn, Aloys, Grabdenkmäler  
in Stein und Holz  
Dortmunder Str. 27 F 22 23 32

2

PAUL SCHULTE  
Bildhauer- und Steinmetzmeister  
Werkstätte für Grabmalgestaltung  
Ausführung aller Steinmetzarbeiten  
in Natur- und Kunststein  
E.-Steele, Buschstr. 1 F 5 03 74

Tschauder, Georg, Grabmale  
Schulzstr. 6 (Parkfriedhof) F 2 62 82  
Werkhausen, Ludwig u. Sohn, Wert-  
straße 25

534

**Graphischer Bedarf**

s. a. Druckereibedarf

Hasenberg, Fr., Sibyllastr. 9  
F 2 76 53

Helmut Siegel  
Graph. Chem. Erzeugnisse  
Werkstätte für Grabmalgestaltung  
Spez. Waschmittel u. Druckhilfsmittel  
West, Scheiderhofstr. 105-127 Ruf 2 52 05

534a

**Graphologen**

Pfetzling, Erich  
Holsterhauser Str. 47 F 70 09 61

535

**Gravieranstalten**

1

Schilder  
Gravuren  
Stempel  
**RUD. BERNER**  
ESSEN - FRANTROP SCHLEIFSTR. 5a  
RUF 6 19 48

Bischoff, Rudolf  
Werkstätte feiner Gravierungen  
Klibbelstr. 34 F 3 81 67

2

RELIEF-PRÄGE-  
**GRAVUR**  
A. FEUCHTHOVEN  
in einfacher u. künstlerischer Ausführung  
GOLD- UND BLINDDRUCKSTEMPEL  
Metallschilder jeder Art  
Massengravierungen - Stahlstempel  
**INDUSTRIE - GRAVUREN**  
**GRAVIERANSTALT**  
ESSEN-HAARZOPF  
Hatzper Str. 223 Ruf 7 13 72

3

Alois Greger, Graveurmstr.  
Spez. Hand- u. Maschinengravuren  
Selmastr. 6 Fernsprecher 3 87 64

4

1905  
**Stempel-Kraemer**  
Stempel- u. Schilderfabrik  
Gravieranstalt  
Schwarze Meer 5 - F 3 16 27 (gegenüber  
Rückfront Wetzel-Deiter-Haus)

5

Gegr. 1912  
**\*Karl Winkler**  
Gravierwerkstätte  
Hindenburgstr. 42 F 2 42 06

6

C. A. WOLF Gravieranstalt  
Frohnhauser Str. 234, F 7 65 09  
Metallschilder jeder Art, Skalen  
Grabbog. usw. Massengravierungen

536

**Greifer**

Außerbezirkliche Empfehlungen  
KETTIG (RUHR)

Scheidt, Wilhelm, Maschinen-  
fabrik K.G., Kettwig (Ruhr)  
Spezialgreifer f. jd. Verwendungszweck

536a

**Großkochanlagen**

**JUNKER + RUH AG.**

Karlsruhe

Ausstellungsräume:  
ESSEN, Huysenallee 52  
Ruf 3 97 83

**Franz Georg Flügel**

Planungs-, Verkaufs- u. Montagebüro  
für Großkochanlagen

**Willi Andreas**

Öfen und Herde

\*Kettel, Gustav, GmbH., Lazarettstr.  
Nr. 17

537

**Grubenholz**

Kohlbecher & Co. GmbH.  
Kr, Kamblickweg 20 F 5 15 97

\*Rheinisch Westfälische  
Grubenholzeinkaufsgesellschaft m.b.H.  
Drellindenstr. 89 Ruf 3 17 54/55

\*Vereinigte Holzgesellschaften mbH.,  
Rüttenscheider Str. 168

539

**Grundstücks-  
u. Hypothekemakler**

„Ring Deutscher Makler“ - Mitglieder  
sind mit RDM gekennzeichnet

1

**Abels + Schmeidler**  
Immobilien-gesellschaft  
An- und Verkauf  
von Haus- und Grundbesitz  
Aufparzellierungen für  
Einfamilienhaus-Bebauungen  
Wohnungsvermietungen  
Zweigertstraße 11 Ruf 79 02 57/58

2

**Josef Becker**  
Immobilien-Finanzierungen  
Ladenspelderstraße 74 Ruf . . . .

**WILH. MARX & CO. RDM** Hausmakler seit 1910  
 Selmastraße 2 (Bankenviertel) · Fernsprecher 303 57/58  
 MITGLIED DER KÖLNER IMMOBILIEN-BÖRSE  
 Haus- und Grundbesitz aller Art  
 Gewerbl. Räume in allen Lagen und Größen  
 Neubau-Wohnungen  
 Hypotheken und Finanzierungen

3  
 Seit 1892 **Walter Berg RDM**  
 Haus- und Grundstück-Makler  
 Sedanstraße 42 Fernruf 24692

4  
  
 seit 1919 R.D.M.  
**Häuser-Bergert**  
 Steeler Str. 216 Nähe Wasserturm  
 Ruf 22 27 47/48

Bernsmann, Erich, Allanzhaus, RDM

5  
 \*Gustav Bovensiepen K.G.  
 seit 1904 Hypotheken Grundstücksvermittlungen Finanzierungen  
 Rüttscheider Straße 41 Ruf 7 51 51/52

6  
  
**Walter Budde RDM**  
 Immobilien Vermögensverwaltungen  
 Ruf 2 53 67 / 2 48 27 Essen  
 BÜROHAUS „KÖNIGSHOF“  
 Am Hauptbahnhof 10

Busse, Herbert, In der Baumschule 1 RDM

7  
**Immobilien Conzen**  
 Essen, Hendrik-Witte-Straße 11  
 Ruf 22 24 00

8  
 \*Karl Einig, (RDM) geg. 1922  
 Hypotheken, Immobilien, Hausverwaltung  
 Vertr. der Rh.-Westf. Bodenkreditbank  
 E.-Borb, Schloßgarten 19 F 67 46

Emsermann, Heinz, Auf dem Holter 1  
 Friebe, Gebrüder, RDM  
 Maklerfirma seit 1904  
 Isenbergstr. 10 F 7 30 47

9  
**Josef Fripan, RDM**  
 Haus- und Landgütermakler  
 Akazienallee 8 F 3 18 31

Gather, Wilhelm, Alfredstr. 241 RDM

10  
**E. Haase**  
 Fernruf 78622  
 Essen, Rüttscheider Str. 56

11  
**Erich Ludwig Haase**  
 Immobilien — Finanzierungen  
 E.-Bredene, Am Wiesental 28  
 Fernsprecher 4 16 32

Heller, A., Bismarckstr. 53  
 Horster, Wilhelm, Borbecker Str. 217 RDM

12  
**Immobilien L. Schmitz**  
 Theklastr. 5 Ruf 7 38 71

13  
  
 Seit 30 Jahren Ihr Makler im Ruhrgebiet  
**IMMOBILIEN THEWES**  
 RDM

Kettwiger Str. 15 Ruf 256 44/45  
 (im Hause Café Overbeck)  
 früher Deutschlandhaus

14  
**TH. INDEN**  
 Immobilien · Hypotheken Hausverwaltungen  
 Bleckerkamp 6 Fernruf 3 25 36

Kaimburg, J., Langensalzastr. 1 F 25 904 RDM

Kimmeskamp, Hermann,  
 Ste, Bochumer Str. 11 F 5 06 37

15  
**Rudolf Knäpper**  
 Finanzierungsberatung  
 Isenbergstraße 3 Ruf 79 07 24

16  
**Knappmeier**  
 Immobilien  
 Gastronomische Fachvermittlung  
 Gutenbergstraße 20 Ruf 22 21 61

Kranendick, Engelbert, RDM  
 Alfredstr. 120 F 7 33 80  
 Lambrecht, Math., Semperstr. 38  
 Lehmkuhler, E., Kettwiger Str. 1  
 Marx, W. Co., siehe Kopfleiste  
 Metzmacher, J., Heinr.-Strunk-Str. 15 RDM

17  
**van der Meulen Immobilien**  
 Gemarkenstr. 76 Ruf 7 37 01

\*ERICH MICHEL RDM  
 Hypothekengeschäft  
 Vertr. d. Süddeutschen Bodencreditbank und der Westdeutschen Bodenkreditanstalt  
 Stadtbüro: Kettwiger Str. 33/35 (Baedekerhaus)  
 Essen, Heisinger Str. 10 F 2 70 41/42

18  
**Franz Michel RDM**  
 Bezirksvertretung Deutsche Hypothekbank Bremen  
 Verwaltung von Haus- u. Grundbesitz  
 Rellinghauser Str. 50/52 F 3 19 00

20  
**Hans Mühlendyck R.D.M.**  
 Immobilien - Finanzierungen  
 Deutschlandhaus Ruf 2 78 03

Niemeyer G., Wwe., Hela, Kuckuckstraße 36 RDM  
 \*Niermann, W., Gutenbergstr. 59 RDM  
 Pabst, Gust., Frankenstr. 174 RDM

21  
  
**W. ROHDE**  
 Immobilien — Finanzierungen  
 ESSEN-WERDEN  
 Postenbergstraße 11 Ruf 49 26 20  
 \*Schlesinger, A., Bredeneyer Str. 53 RDM

22  
**\*Fritz Schlesinger**  
 Grundstücksmakler, RDM  
 Bredeneyer Straße 53 F 4 30 59

Schmidt, H.-K., Dechenstr. 24

23  
 seit 1930 \*August Schürmann RDM  
 Hypothekendarstellerevertreter  
 Ruhrallee 83 Ruf 3 20 75

24  
**Hans Schultheis**  
 Haus- und Grundstücksverwaltung Immobilien  
 Mitglied des R.D.M. (Ring Deutscher Makler)  
 Buckerheide 13 Fernruf 2 71 61

25  
 seit 1921 \*Simon & Co. o. H  
 Immobilien RDM  
 Lambertstraße 10 F 4 46 72

26  
**Erich B. Sindermann**  
 VERTRETUNG DER DEUTSCHEN CENTRALBODENKREDIT A.G. BERLIN-KÖLN  
 Hypotheken - Immobilien Vermietungen  
 Zweigertstr. 8 · Ruf 7 32 31

27  
**H. Söntgerath**  
 Immobilien  
 Kieler Straße 16 Telefon 7 14 59

Sticht, Wilhelm, Töpferstr. 121  
 Stichel, Heinrich jr.  
 Keplerstr. 93 F . . . . .

28  
**Karl Szonn**  
 Immobilien - Hausverwaltungen  
 Kortumstr. 52 Ruf 7 67 41

29  
  
 Haus- u. Grundbesitz  
 Bodenkredite  
 Hausverwaltungen  
 Ruf 7 11 54/55  
**\*W. Vortmann**  
 Grundstücks- u. Hypothekemakler  
 Essen, Von-Seckt-Straße 26

30  
**Wilhelm Winkelmann**  
 Grundstücksmakler  
 Vermietungen, Hausverwaltungen  
 Essen-Rüttscheid  
 Brassertstr. 49 Ruf 7 12 29

Wormstall, Hermann RDM  
 Renatastr. 32 F 7 76 61

Wolter, Alfred  
 Immobilien, Wohnungsvermittlung  
 Rathenastraße 6 F 3 93 73

Zwieger, Arthur, F 3 93 07  
 Hindenburgstr. 7, Nähe Hfb.

541  
**Grundwasser- absenkung**  
 \*Brückner, Heinrich, oHG, Brunnenbau  
 Halbe Höhe 47 Fernsprecher 7 43 80  
 Hagemann, August, I. Fießstr. 2

542  
**Gummiwaren**  
 Hersteller  
 \*Allerthal-Werke AG., Kaninenbergstraße 44  
 \*Buschmeyer, A. & Co., Kupferdreher Straße 155  
 Clouth, F., Rhein. Gummiwaren-Fabrik, Zweigertstr. 36/38  
 Schneider, C. H., Kaninenbergstr. 44

Großhandel  
 \*Becher, Oscar, Waldfrieden 11  
 \*Gummi-Schulden, Hachestr. 17  
 \*Henn, Gotthold, Menzelstr. 12 F 7 14 68  
 Honnéte, A., Rellinghauser Str. 10-14

1  
**Rudolf Kieffer**  
 Gummi, Asbest, Kunststoffe, Schaumstoffe  
 Fabrikation techn. Gummiwaren  
 Spez. Sonderanfertigungen  
 Steeler Str. 452a Fernruf 3 20 48

\*Rebo GmbH., Hans B. Everts,  
 Kuckuckrain 17 F 4 35 82  
 Weichert, Paul oHG., Alfredstr. 167

2  
  
**Gummi-Schulden**  
 Hachestraße 17 F 2 61 63 u. 251 69  
 (gegenüber d. Hauptpost)  
 und E.-Steele, Hansastr. 7 F 5 11 10

3  
**RUHR-GUMMI**  
 Essen, Limbecker Str. 58 Ruf 4 35 53  
 Spezialgeschäft  
 für Gummiwaren und Plastic-  
 Erzeugnisse aller Art  
 Camping-Bedarf

544  
**Gymnastik**  
 Clausen, A., Schwanhildenstr. 22  
**Gymnastikschule Schuchhardt**  
 Leitung: Doris Soltau  
 Bismarckstr. 60 F 7 47 97  
 Kranefoer, Dorothea, Heisinger Str. 43  
 Pletz, Hannelore, Elsa-Brandström-  
 Straße 11  
 Schmohl, H., Kinder- u. Säuglings-  
 Gymnastik, Bismarckstr. 48 F 7 18 50

545  
**Härtereien**  
 \*Schramm, Fried. W., Werkzeug-  
 maschinen, Härtereie- u. Vergütungs-  
 betrieb, Bottroper Str. 301 F 6 25 75  
 Fernschreiber 0 857 594

**546**

**Häute und Felle**

Häuteverwertung Essen, Stoppenberger Str. 64  
Westdeutscher Häuteverwertungsverband e. V., Stoppenberger Str. 64

**549**

**Handarbeiten**



**\*Laura Möller oHG.**  
*Handarbeiten*

Essen, Salzmarkt 6  
Fernsprecher 31236, privat 32613

Streckert, Ely, Richard-Wagner-Str. Nr. 34  
Tückmantel, E., Kupferdreher Str. 186  
Volssen, E., Franzstr. 6

**551**

**Handelsvertreter**

s. a. einzelne Warengattungen

- \*Becker, Hubert, Lerchenstr. 9
- \*Bertha, W., Wigstr. 12
- \*Bierbrauer, Adolf, Sunderholz 60
- \*Brader, Hans, Rheinische Str. 45
- \*Buhr, Fritz, Trappenbergstr. 33
- \*Cremer, W., Ursulastr. 85
- \*Feldmann, Hans, Schubertstr. 31
- \*Fiedler, F. & Sohn, oHG., Meißener Straße 15
- Friedel, Friedr., Dr., Wörthstr. 12
- \*Gedicks, K., Rüttenscheider Platz 5
- \*Gravenhoff, Franz, Hofringstr. 45
- \*Grieb, Franz, Folkwangstr. 6
- \*Hahn, W., Schloßstr. 301
- Hainke, Richard, Grevendieck 16
- Hampe, Herbert, Heisinger Str. 41
- \*Hartig & Helling, Kaiserstr. 31
- \*Heihoff, Cl., Metzendorfstr. 107
- \*Herrmann, Alfred, Dohmanns Kamp 9
- Hoffmann, H., Bethelstr. 20
- \*Jung, Wilhelm, Muldeweg 24
- \*Kathol, Hans, Rüttelskamp 34
- \*Kohlhas, H., Josephinenstr. 32
- \*Krägeloh, E. & Co. oHG., Stiftmühlendamm 38
- \*Kuhlendahl, Emil, Semperstr. 1
- \*Lemmers, J., Inh. R. Lemmers, Sibyllastr. 30
- \*Lukas, Wilh., Kortumstr. 31
- \*Meißner, Ernst, Haumannpl. 2
- \*Melcher, Anton, Frillendorfer Höhe 85
- \*Oldemeyer, H., Drosselstr. 16
- \*Oltrogge, O., oHG., Hallering 31-33
- Ossendriewer, F., Gemarkenstr. 132
- \*Ostermann, J., Inh. H. Ostermann, Töpferstr. 68
- \*Pfeffer, Karl, Goldfinkstr. 29
- Reiche, F., Hobirkeide 27
- Reininghaus, Hugo, Heisinger Str. 41, F 4 39 28
- \*Sabinski, Fritz, Dammannstr. 88
- \*Sauer, Jakob, Gildehofstr. 6 F 3 03 00
- \*Schäfer, Werner, Ladenspelderstr. 74
- \*Schlemm, Max, Halbe Höhe 37
- \*Schmager & Co., Boeholder Str. 294
- \*Schultze, Aug. K., Agnesstr. 14
- \*Siebel, Otto, Muldeweg 22
- \*Stangler, E., Am Ruhrstein 55
- \*Steinberg, Wilh., Kr. Hubertstr. 316
- \*Stoekbrand, C., Rosastr. 44
- \*Strohm, Bernhard, Dudenstr. 15
- \*Teschemacher, Wilh., Heckstr. 97
- \*Timmerkamp, Hugo, Girkendellenstr. Nr. 20
- \*Urselmann, H., Rütermark 11
- Voß, Wilhelm, Kuckuckrain 11
- Walberer, Max, Moorenstr. 21
- Weeg, Alex., Josephinenstr. 39
- \*Westermann & Bunting, Gärtnerstraße 42

**554**

**Handschuhe**

*Hersteller*

\*Cosmos, Häuser & Co., Fabriklager Hindenburgstr. 32/34 F 3 29 72

*Einzelhandel*

1

*Das Handschuh-Lädchen*  
CHRISTA KOCH

Das Fachgeschäft mit der großen Auswahl

Essen Dortmund Münster  
Hilf-Unterführung Am Hauptbahnhof Salzstr. 13  
Büro: Essen, Frohnholz 29 - Ruf 7 53 76

*Handelsvertreter*

2

**\*Eugen Poppe**

Handelsvertretungen in Lederhandschuhen  
Krawatten  
Sonnenstr. 28 Ruf 4 27 98

**555**

**Handwebereien**

Strenger, Hermann, Handwebereimeister, Bredeney, Im Riek 77

**556**

**Hanfseile**

*Hersteller*

1

\*Essener

**Draht- u. Hanfseilfabrik F. & W. Sorgenicht**

Essen-Altenessen  
Johanniskirchstr. 80 F \* 29 23 57

*Großhandel*

2

*Diplomvolkswirt*

**\*Fritz Sorgenicht**  
Seil- und Seilerwaren-Vertrieb  
Stadgartenbunker, Huysenallee  
Postschloßbach 1516 F 2 78 84

**557**

**Hartfaserplatten**

s. a. Holzfaserverplatten

Becker, J., Töpferstr. 113

**558**

**Hartmetalle**

Fried. Krupp WIDIA-Fabrik  
Münchener Str.

**WALLRAM**  
**HARTMETALL GMBH**

ESSEN KÄNIGENBERGERSTR. 50  
POSTFACH 1843 FERNRUUF 218 61 FAKS 0857787

**559**

**Haus- u. Grundstücksverwaltungen**

\*Bornemann, O. & Co., KG., Kettwiger Straße 1

1

**\*Gesellschaft für Haus- und Grundbesitz m.b.H.**  
Huysenallee 50 F 2 56 57/58

Haase, E., Rüttenscheider Str. 56 F 7 86 22

\*Haus- u. Grundstücksverwertungs AG, Ste. Krahwinkelstr. 42 F 5 09 66

Kalmburg, J., Langensalzstr. 1 F 25904

\*Noack, Wilhelm, Inh.: Herbert Busse, In der Baumschule 1 F 29 07 36

\*Rhein. Wohnungsbau GmbH., Kleferhalde 3

2

**\*Wilhelm Vortmann**  
Hausverwaltungen  
fachkundig und gewissenhaft  
Von-Seeckt-Str. 26 F 7 11 54/55

**560**

**Haus- u. Küchengeräte**

*Hersteller*

\*Krall, H. & Co., KG., Martin-Luther-Straße 115  
\*Mira, GmbH., Walter-Sachse-Weg 11

*Großhandel*

Brüne & Co., Jennerstr. 12  
Götze, Erich, Markscheide 8  
\*Schild, Gustav, Emillienstr. 43

*Einzelhandel*

Bender & Sohn, Dahlhauser Str. 162  
Bollmann, M., Palmbuschweg 4

**Bücking, Franz, Eisenwaren**  
Schlosserei, Weidkamp 29/31 F 6 07 34  
Czenkusch, Hildeg., Weidkamp 122  
Dammann, F., Weidkamp 102

Fischer, Wilh., Isenbergstr. 32  
Fries, Jul., Gemarkenstr. 72 F 7 30 13  
Gerdiken, F., Altenessener Str. 387

\*Gierig & Nasse, Eisenwaren  
Borbecker Str. 147 F 6 08 22

Goldmann, Henriette, Boeholder Str. Nr. 264

Großmann, Käthe, Bottroper Str. 500  
Günther, Alfred, Sybelstr. 31

Hangert, Th., Krayer Str. 58

\*Haushaltwaren Renken, Inh. H. Renken, Bochumer Str. 6

Heckenbücker, J., Altenessener Str. 595  
Hilgenberg, Gebr., Viehofer Str. 4 \* 3 91 44

\*Hoepfner, H. KG., Kaiser-Wilhelm-Straße 51

\*Hohlmann, Heinrich K.G.  
Viehofer Str. 32 F 2 64 54/55

\*Holbeck, L., KG., Rüttenscheider Str. Nr. 171 F 7 48 84

Holtkamp, Inh. K. u. E. Wend, Vogelheimer Str. 102

\*Horn, Ernst  
Kat, Hanielstr. 6-8 F 29 09 05

Hülseweh, H., Altendorfer Str. 315  
Hues, M., Reilinghauser Str. 204

Hugenbusch, Wilh., Bäumlinghausstr. 67  
Jöken, Erwin, Mülheimer Str. 16

\*Junius, Otto, Eisenwaren, Haus- u. Küchengeräte, Steeler Str. 155, Kurfürstenstr. 7, Fernsprecher 2 51 63.

\*Kamm, Karl, Hansastr. 22  
Kauke, M., Wwe., Donnerstr. 143 F 6 07 86

1

**Th. Karaseck**

Essen-Katernberg, Viktorlastr. 1  
Fernsprecher 29 08 71

Nottebaum, Franz, gegr. 1913  
Rüttenscheider Str. 194 F 4 42 27  
Ostendorf, G., Huestr. 151

Otten, Heinrich, gegr. 1908  
Rüttenscheider Str. 139 F 7 35 33

Petig, Ernst, Karnaper Str. 111  
F 29 02 97

2

**\*Rast & Co.**

Glas- Porzellan - Haus- u. Küchengeräte  
Rüttenscheider Str. 38 F 74270

Rieth, Maria, Stoppenberger Str. 29  
Sauerwald, Joh., Krayer Str. 137

Schädel, Eugen, Frintroper Str. 39  
Schwamborn, J., Ernestinenstr. 13 F 2 69 77

Siebold, Xaver, Eisen- u. Haushaltwaren, Ste, Hellweg 184 F 5 15 84

\*Steinforth, Hans, Rembrandtstr. 2

Temme, Adolf, Heckstr. 35

Wach, Curt  
Frankenstraße 266 F 4 21 10

Wachholder, Emil, Altenessener Str. Nr. 402

\*Waltmann, Ignaz, Altenessener Str. Nr. 440/442

Weber, Heinz., Kupferdreher Str. 190

*Handelsvertreter*

\*Kraht, Ernst, Alfredstr. 17  
Lietsch, Karl, Altendorfer Str. 416

**Lorek, Josef, Ruf 4 11 19**  
Stadtwald, Grevendieck 10

\*Muth, Ernst, Eginhardhöhe 29  
Reininghaus, Hugo, Heisinger Str. 41

Wessling, A., Auf der Bracke 1

**561**

**Hebammen**

Bachmann, S., Ste, Dahlhauser Str. 54  
Buschmann, Alwine, Kr, Krayer Str. Nr. 128

Buse, Luise, De-Wolff-Str. 7  
Caspers, Elisabeth, Frin, Klaumberg 24

Ehm, Maria, Kat, Katernberger Str. Nr. 260

Eickmeyer, E., Heis, Bonnenbergstr. 12

Frenskens, Helene, Karlestr. 124  
Gawenda, Hedwig, Byfanger Str. 16

Gawron, Herta, Schwanhildenstr. 8  
Gnaß, Elisabeth, Fril, Bückenheide 7

Göhl, G., Del, Vonnemanns Wiese 34  
Guntermann, Regina, Meerbruchstr. 32

Heimeroth, Ursula, Sartoriusstr. 16  
Heyde, Dagmar, Lieversbank 4

Hülswitt, Anni, Brüninghofer Weg 27  
Kämpf, Helene, Wittwegstr. 6

Kasprowitz, Anni, Reckhammerweg 12  
Kiefernagel, Käthe, Kaubachstr. 15

Kirchhausen, Ely, Brehmstr. 6  
Kohlmann, Anna, Scho, Saatbruchstr. Nr. 46

Küper, Gertrud, We, Kellerstr. 85  
Langhammer, Anna, Kat, Ölberg 16

Lawicki, Maria, Kat, Hanielstr. 29  
Magerkohl, M., Wittlingstr. 101

Martini, Lotte, Kolpingstr. 21  
Meenink, Emma, Hubertstr. 246

Menning, Kath., Ste, Hellweg 180  
Meyer, Johanna, Bor, Aktienstr. 15

Michel, Wilma, Bor, An der Bergbrücke Nr. 35

Moszarski, Rosa, Brakeler Wald 4  
Östreich, Elfriede, Rheinische Str. 9

Ogurek, Elisabeth, Dell, Gerschermannweg 9

Packschies, Elfr., Kleine Kerkhoffstr. Nr. 248

Pukrop, Anna, Westbergstr. 29  
Rohlfing, Claudia, Thiesbürgerweg 10

Schünemann, Anni, Bruckmannstr. 44  
Timpe, Helene, Ahnwinkelstr. 26

Vogt, Maria, Niederfeldstr. 10  
Weitzel, E., Kat, Gelsenkirchener Str. Nr. 301

Wolf, Agnes, Nierenhofer Str. 62

**562**

**Hefe**

*Großhandel*

**Beckers, Theodor**  
Hefe u. Bäckereibedarf E.-Werden  
Fischlaker Str. 25 F 4 90 86

\*Christiani, W., jun., Krayer Str. 239  
Christiani, W., Langenberger Str. 627

Frye, Grete, Steeler Str. 198

\*Klewer, W., Inh. Frau O. Hilke, Byfanger Str. 14

\*Niermann, Wilhelm, Hefe- u. Marg.-Großhandlung Florastr. 39 F 4 43 04

**563**

**Heilpraktiker**

Becker, Ernst, Dresdener Str. 13  
Becker, Frida, Dresdener Str. 13

Behrendt, C., We, Tiergarten 19a  
Bergmann, A., Berliner Str. 51

Beyer, Emilie, Ladenspelderstr. 42  
Cox, Heinrich, Maxstr. 22

David, Wilh., Kamillusweg 40  
Drewes, Irmgard, Göbenstr. 1

Eggemann, Wilh., Augenerstr. 12  
Engemann, Heinrich, Frin, Klömanns Berg 24

Espey, Albert, We, Wigstr. 11  
Fischer, Fritz, Keplerstr. 83

Fleckenstein, Ferd., Prosperstr. 56  
Grote, Heinz, Rüttenscheider Str. 28 F 7 73 67

Hackländer, E., Wiedfeldstr. 38a  
Horn, Hans, Ruhrstr. 18

Kalliwoda, Herm., Bredeney Str. 1  
Koth, Armin, Korthover Weg 33

Landers, G., Kupferdreher Str. 220  
Müller, Edmund, Hans-Luther-Str. 21

Oelgarten, Wilh., Frohnhauser Str. 236  
Reiche, Hedwig, Hobirkeide 27

Reufels, Johann, Krayer Str. 16  
Schulte, Ewald, Ste, Hünninghausenweg 79

Schulte, Sieghard, Pielstickerstr. 5  
Schwab, Lotte, Alfredstr. 40

Selbach, Hans-Herbert, Krayer Str. Nr. 135

Sletzen, Maria, Friedrich-List-Str. 29  
Tausendfreund, G., Büchelshof 21

Terveer, Eberhard, Schmale Str. 11  
Wedemeyer, Will, Emmastr. 2 F 7 41 07

Weissenfels, Jakob, Von-Seeckt-Str. 12  
Wiede, Renate, Heckstr. 94

Windmann, Heinz., Wilhelmstr. 58  
Záres, A.-G., Virchowstr. 34

Heizung  
Lufttechnische  
Anlagen



# Hans Köster

Ursulastraße 131-133 - Fernruf 4 30 51/52 u. 4 41 90

Sanitäre Anlagen  
Badetechnische  
Anlagen  
Rohrleitungsbau

564

Heizöle

\*Essener Kohlenkontor GmbH.  
Herkulesstr. 1-5 F Sa.-Nr. 2 15 51  
\*Grimberg, Wilh.,  
Ruhrstr. 36a F 5 02 89

1

**STEFAN KEITH**

Mineröl-Großhandel u. Import  
Alle Sorten Heizöl  
Essen - Postfach 916 - Ruf 71284

\*Kleinholz & Co.  
Rathenaustr. 8 F Sa.-Nr. 2 05 71

\*Körzel, Fritz  
Kohlen- u. Kokshandel GmbH.  
Essen, Rüttscheider Platz 3  
Fernspr. 7 47 85

2

**J. KRATZ**

Heizöle · Kohlen · Koks  
Klarastraße 41/43 F 74297

\*Ruppel, Heinrich  
Mineralöle u. Steinkohlenteer-Heiz-  
öle, Walpurgisstr. 1 F 7 34 27

Schulte-Holtey, P., GmbH.  
Heizöle - Kohlen - Koks - Baustoffe  
Rüttscheider Platz 3 F 7 60 51-54

Spürkel, Franz, Mineralöle  
u. Steinkohlenteer-Heizöle,  
Frohnhauser Str. 170 F 7 67 92

\*Stein, von der, Hch., Papestr. 58  
F 7 42 35

565

Heizungen

s. a. Heizungs- u. Lüftungsanlagen  
Köster, Hans, siehe Kopfleiste

566

Heizungsbedarf

Großhandel

\*Jordans, Karl, Dorotheenstr. 30  
Pape, Klaus, Belfortstr. 4-6 F 2 48 22

567

Heizungs- u. Lüftungsanlagen

s. a. Zentralheizungen

1

**BECHEM & POST**

Westd. Zentralheizungs- u. Lüftungs-  
anlagenbau GmbH  
Zentralheizungen, lufttechnische  
Anlagen und Rohrleitungsbau  
Hendrik-Witte-Str. 8 F 22 26 51/52

\*Binner, H., Obering., GmbH.,  
Belfortstr. 4-6

2

**Julius Bonato**

Zentralheizungen  
Lüftungs- sanitäre  
Installationsanlagen

Essen, Emmastr. 70  
Postfach 223 Fernsprecher 717 57/58

\*Fischer & Stiehl, GmbH., Kaninen-  
bergstr. 24 F 2 36 18

\*Hövel, W., Ing. VDI Essen  
Postfach 699 F 3 02 19

3

**Arnold Kohl**  
Installationen  
Seit 1889

Hoffnungstr. 18 F 3 29 03/04

4

\*Rud. Otto Meyer  
Zweig Niederlassung Essen  
Heizungs-, Lüftungs- und Klima-  
anlagen, sowie Rohrleitungsbau  
Am Hbf. 10 Schließf. 1144 F 2 41 89

5

**MOHAUPT**  
Essen, Mählerweg 4  
Ruf 506 15 u. 391 02

Wohnung: Dinnendahlstr. 126 F 5 06 15

6

\*Wilhelm Schmidt

Zentralheizungen  
Essen-Stadtwald, Amselstr. 63  
Fernsprecher 4 28 61

Schröder, E., Sunderholz 82  
\*Streff, Walter, Rüttscheider Str. 236  
\*Zimmerstädt, W.  
Kaninenbergstr. 27a F 2 53 66

568

Helfer in Steuersachen

s. Wirtschaftliches Prüfungs- u. Treu-  
handwesen

569

Herde und Ofen

Hersteller

Burger Eisenwerke G.m.b.H.  
Werkslager Essen, Schederhofstr. 63/65  
F 3 29 67 Vertr. G. Adams, Laden-  
spelderstr. 8 F 7 28 42

\*Heß und Hülsen GmbH., Reckham-  
merweg 108

Einzelhandel

1

Heinrich Bürger

Herde - Öfen - Waschmaschinen  
Haushaltwaren

Brunostr. 2, Ecke Holsterhauser Str. F 79 08 31

\*Bücher & Pook, Gänsemarkt 14

2

\*Dellbrügger + Klingen

Haus am Viehofer Tor F 2 09 41  
Haus am Kettwiger Tor F 2 10 51

Eckerfeld, Alex,  
Altendorfer Str. 290 F 6 05 55/56

3

Franz Gerdiken

HERDE · ÖFEN  
Waschmaschinen · Haushaltswaren  
Altenessener Str. 387 und Karstr. 68 F 29 20 38

Hagemann, W., Fürstbittinstr. 5  
Helten, H., Mülheimer Str. 22

4

**OFENHAUS HEY**  
ESSEN · LIMBECKERPLATZ  
Fernsprecher 2 54 02 und 4 23 36

\*Hohlmann, Heiner, KG., Viehofer  
Str. 32 F 2 64 54/55  
Keinhörster, Friedr., Bor.  
Borbecker Str. 107 F 6 02 86

Klever, G., Herwarthstr. 39  
König, O., Essener Str. 15  
Kurzeja, A., Rembrandtstr. 43  
\*Scheepers, Limbecker Str. 80-82  
F 2 55 47

570

Herrenbekleidung

Hersteller

\*Brungsberg, M. & Co., K.G.,  
Frohnhauser Str. 73

Einzelhandel

Michels, Hollestr. 1

\*Müller, Alfons, Kleiderfabrik GmbH.  
Gildenpl. 3

1

**Overbeck-Wellers**

Kleidung für  
Damen - Herren - Kinder  
Sportartikel

Kopstadtplatz 10-12  
Fernsprecher 318 47-49

2

KARL WINTER

Inh. Knut Winter  
Das Fachgeschäft für Herrenbekleidung  
Essen-Borbeck - Gerichtstr. 31 - Ruf 6 12 06

571

Herren- u. Damenkleidung

Hersteller

Barthel, Erich, Auslieferungslager  
f. Damen- u. Herren-Oberbe-  
kleidung, Lederbekleidung, Friedrich-  
Ebert-Str. 60/62 F 3 97 75

Bekleidungsfabrik Ruhrländ,  
Berliner Str. 213  
Bekleidungswerke Melle GmbH.,  
Stebenstr. 15

1

Georg Kessen

Damen- und Herren-  
Maß-Konfektion

Essen-Dellwig, Donnerstr. 111b F 6 09 97

2

PERL

Modelle

Herren- und Damenbekleidung  
Elegante Anfertigung nach Maß

Kettwiger Str. 29a, Tel. 2 63 83

Einzelhandel

3

Altenessener  
Bekleidungshaus KG.

Vogelheimer Str. 33 F 29 21 02, 7 24 76

\*Bekleidungshaus am Wasserturm,  
Leon Jolles, Steeler Str. 175  
Bekleidungshaus Schürmann, Krayer  
Straße 204

\*„BG“ Bekleidungshaus  
Gerda Stuhlmann, Gemarkenstr. 121  
F 7 83 33

Beyer, G., Ste. Dreifringstr. 18  
Block, Wilh., Langemarkstr. 280  
Grzesik, Paul, Bochumer Str. 13  
Hegenberg, E., Gemarkenstr. 79

Helten, Thea, Raadter Str. 3  
\*Hofflage, H., Kettwiger Str. 2-10  
\*Höbhorn, Fritz, Limbecker Str. 6  
\*Köhler, Ellen, Meybuschhof 35  
Köhler, Gustav, Wiedfeldstr. 4  
Longerich, Franziska, Vogelheimer  
Straße 50  
Preis, Bernhard, Krayer Str. 234  
Sarbinowski, K., Krayer Str. 14  
Waldecker, Ellis., Heßlerstr. 18  
Wetterau, Karl, Schloßstr. 2  
Winter, Karl, Gerichtstr. 31

572

Herren- u. Damenmoden

Bredtmann, Ewald, Kupferdreher Str.  
Nr. 147

Döllken, Helene  
Zweigertstr. 2 F 7 35 75

Grieskamp, W., Kettwiger Str. 43  
Hau, Eill, Ste, Bochumer Str. 8

Martin, Bruno

Mülheimer Str. 11 F 79 10 24

\*Möller, Martin, GmbH., Kurfürsten-  
straße 5

\*Schmidt, K.G., Limbecker Str. 21

Wetzel, Friedrich, Kettwiger Str. 20

F 2 32 62, Herren-Damen-Moden  
Wäsche · Handschuhe · Strümpfe

573

Herren- u. Knabenkleidung

\*Klasmeyer & Co., Gildenplatz 5  
\*Klasmeyer, B., GmbH., Limbecker  
Str. Nr. 56  
Kleinagel, Gertrud, Weidkamp 13

1



**Peek-Gloppenburg K.**

Ihr Fachgeschäft für  
Herren-, Damen- und  
Kinderkleidung

Limbecker Str. 75-77, F 2 44 57/58  
demnächst: Kettwiger Str. 1

2

**RUHR  
KLEIDUNG**

Inhaber: Emil Ruhr & Klara Ruhr  
Essen, am Limbecker Platz  
Friedrich-Ebert-Str. 4 F 3 16 91  
Essen-Karnap, Am Bahnhof  
F 29 21 84  
Wohn.: Max-Fiedler-Str. 7 F 2 79 62

Schöngraf, Frieda, Kupferdreher Str.  
Nr. 172

Schrader, P., KG., Katernberger  
Straße 254

575

Herrenhüte

Hersteller

\*Heilmann, Julius, Hutfabrik  
Führichstr. 12 F 7 11 06

Großhandel

\*Alda, Ernst, II, Weberstr. 6  
Gallinat, Hans, Limbecker Str. 74

Einzelhandel

\*Alda's Eck, stadtbekannt,  
Großbetrieb, Gänsemarkt 34

\*Derendorf, H., KG, Kettwiger Str. 3  
F 3 16 71

Elliger, Paul, Berliner Str. 129  
\*Hut-, Schirm- u. Pelzwaren-Magazin,  
L. Rauchholz, Limbecker Str. 48-50

1

**F. Keuthen**  
Inh.: E. u. H. Kinzius  
Kettwiger Straße 17 Ruf 31823

\*Kinzius-Keuthen, We, Heckstr 6  
Kloess, E., Rüttenscheider Str. 85  
\*Leaki von, Conr., Borbecker Str. 139

576

**Herrenmoden**

Böhmer, Fritz, Bochumer Str. 21  
\*Derendorf, H. KG., gegr. 1887  
Essen, Kettwiger Str. 3 F 3 16 71  
\*Kalbitzer, Fr., Mülheimer Str. 46  
\*Keuthen, L., Ste, Hansastr. 10  
Mey & Edlich, Kettwiger Str. 15  
Mielke, Erich, Viehofer Str. 15  
\*Schüssler & Berke, Im Handelshof  
\*Wachholder, Modehaus gegr. 1906  
F 29 12 40 E.-Altenessen, Altenessener  
Straße 400

577

**Herrenwäsche**

Hersteller

\*Adolf Ahlers, Herford  
Herrenwäschefabriken  
Vetr. Heint. Harter, Essen-Bredeney  
Bredeneyer Straße 23, F 4 14 98

Kempgen &amp; Co., III. Hagen 35

578

**Hobelwerke**

Haag, Josef — Essen  
Schederhofstr. 91-99 F 2 68 66  
\*Sprungmann, Rob., Hafenstr.

579

**Hoch- u. Tiefbau**

\*Baugesellschaft W. Tebbe & Co.,  
Rosastr. 173 F 4 15 41  
\*Müller & Co., Hoch- u. Tiefbau-Ges  
m.b.H., Salkenbergsweg 146  
Nüllmeyer, Friedrich, Elisenstr. 60  
\*Pothmann, Johann Heinrich, GmbH.,  
Schloßstr. 67

580

**Hochofenschlacken**

\*Optelaak, H. & Sohn, oHG., Jullenstr.  
Nr. 11

1

\*CARL RISCH GMBH. & CO.  
Hochofenschlacke  
für Wege-, Bahn-, Wasser- u. Betonbau  
Am Ruhrstein 37 F 4 25 54-56

2

1902  
\*Theodor Stephan K. G.  
Spezial  
Hochofenschlackenverwertung  
Baustoffgroßhandlung — Sande  
Rüttenscheider Straße 84 F 79 03 51/52

581

**Hochspannungs-  
und Schaltanlagen**

\*Naunheim, Willi, GmbH.,  
Gipsisoliationsplatten für Wände u.  
Decken i. Hochspann.- u. Schaltanlg.  
Hindenburgstr. 51/53 F 3 97 32

582

**Hörapparate**

Hersteller

1

**BEOTON** \*Bruno Ollmann  
Wörthstr. 24 F. 2 45 64  
Hörapparate für Schwerhörige

Einzelhandel

Eschweiler, Hildegard  
Fachinstitut f. Schwerhörige,  
Kahrstr. 21 F 7 14 04

2

\*Ohren-Akustik  
GÜNTHER SCHWEDERSKY  
Essen einzigstes Fachgeschäft  
für Hörgeräte aller Fabrikate  
Eigene Reparaturwerkstatt  
Lazarettstr. 4, neben der AOK  
Ruf 259 96

\*Overhage, Handelshof F 2 55 83

Volkenandt, Herbert, Oberdorfstr. 33

3

Wendton-Hörgeräte  
E. ZIMMERMANN  
Limbecker Platz Eingang Kibbelstraße  
Ruf 277 33

582a

**Holding-Gesellschaften****\*RHEINISCHE  
STAHLWERKE**

Hauptverwaltung  
Bismarckstraße 3  
(Arenberghaus)  
Fernspr. Sa.-Nr. 2 08 81  
Fernschreiber 0857 750

Zweigniederlassung  
DÜSSELDORF  
Breite Straße 28-32 (Rhein Stahlhaus)  
Fernspr. 1 03 93  
Fernschreiber 0858 2162

Verbindungsstelle Bonn  
BONN  
Koblenzer Straße 107  
Fernspr. 2 59 55  
Fernschreiber 0886 666

583

**Holz**

Großhandel

1

Holzhandlung  
\*Josef Becker  
Töpferstraße 113a F 2 36 54

\*Berger, Wilhelm, Pettenkofferstr. 41  
\*Bleber, Eugen, Hedwigstr. 16

2

Werdener Holz- u. Baustoffgroßhandlung  
Redwig Bothe  
Velberter Straße 88 Fernsprecher 4 95 52

3

Werner Bothe  
Holzgroßhandlung  
Brunostraße 19/21 F 7 34 45

4

\*Franz Conrad  
Borbeck, Flurstraße 108 F 6 10 16

5

**\*HEINRICH CONRAD**

— Gegr. 1897 —

Gerswidastraße 48-54  
Fernsprecher 7 47 51/52

6

**\*W. Damrosch KG.**

Holzgroßhandlung - Import  
Säge- und Hobelwerk

Zinkstr. 32-40 Ruf 6 25 41/42

\*Duvernell, W., Isabellastr. 20

7

**\*Jul. Falkenroth**

Holzgroßhandel

Kupferdreh, Himsbecker Löh 26/28, Fernspr. 486 13

\*Furnier- u. Holzhandel GmbH.,  
Stadthafen  
\*Görtzen, Karl, Brandstr. 14/16  
F 3 03 66  
\*Grabowski, Gebr. GmbH., Alfredstr. 2  
\*Gutzeit, P., GmbH., Drosselanger 10

8

**JOSEF HAAG**

TRIER — KELL — ESSEN

Holz- u. Holzhandel · Sägewerk · Hobelwerk  
Auslieferungslager Essen  
Schiederhofstr. 91-99 F 2 68 66

Hegener, Heinrich &amp; Co.

Frohnhauser Str. 143 F 7 16 69

\*Hinrichsen, Arnold, Hafenstr.

\*Holzlager GmbH.

Kaisershofstr. 90 F 3 28 57/58

9

**\*G. Hülsenbeck KG**

Schwellen, Masten, Schnittholz

Büro: Moorenstraße 23 F 7 21 57

\*Köster, C. & Sohn, GmbH.,  
Manteuffelstr. 33

\*Korte, Gebr., F 6 15 90

Borbecker Str. 179

\*Nordische Holzgesellschaft mbH.,  
Pettenkofferstr. 41

\*Penschke, R., K. G., Bottroper Str. 6

Peruzzi, Johannes

We, Kirchhofsallee 29 F 49 26 71

10

Dampfziegelei  
u. Sägewerk  
Holz- u. Baustoffe  
\*Rekener  
E.-Borbeck, Flurstraße 108, F 6 10 16  
Bau- und Nutzholz

11

**\*W. RESCHOP**

Holzhandlung u. Sägewerke

Bismarckstraße 57

Fernsprecher \*7 20 91

12

**\*KARL RICHTBERG KG.**

Pelmanstr. 46 Fernsprecher 7 38 14

\*Ruhlandt, Wilh., Schederhofstr. 116  
\*Sabel, Heint., Am Zehnthof 196a  
\*Sandmann, Johannes Mathias,  
Camphausenstr. 15 F 7 46 96  
Schliermeier, W., Rellinghauser Str.  
Nr. 334 F 2 36 24  
Schlenkhoff, Heinrich, G.m.b.H.,  
Gabelsbergerstr. 21 F 2 57 97 u. 3 74 74  
\*Schmitz, Hans, Neustr. 117 Ziegelei  
\*Schoenen & Co., Glashüttenstr. 2-6  
\*Sprungmann, Robert, Hafenstr.

13

**Hubert von der Stein KG**  
Inh.: Heinrich Obladen  
Holzhandlung  
Schnittholz - Sperrholz  
Hartfaser- und Bauplatten  
Türen  
Frillendorfer Straße 148  
F 2 58 47/48

\*Stemmann &amp; Banze

Herzogstr. (am Schlachthof)

F 3 23 54/55

\*Süd-West-Holz, Schunke & Nölker  
Harkortstr. 46 F 7 57 57/58

14

**\*Hermann Teckentrup**Schnittholz, Sperrholz, Leisten  
Holzfaser- und KunststoffplattenEssen-Altenessen Wickingstr. 5-35  
Fernsprecher 29 03 94

15

**\*JULIUS WAGENER**Essen, Rellinghauser Straße 171/173  
Fernsprecher 2 32 31\*Wegener & Schöne, Birkenstr. 60  
\*Wick von, Gust., Prinz-Adolf-Str. 1

16

**Berthold Winkler**

Sägewerk und Holzhandlung

Gladbecker Straße  
(Güterbahnhof Freilade) F 29 11 12

Einzelhandel

Becker, Th., Brennholz

Schölerpad 114b F 6 08 08

\*Brankamp, F. KG., Bredeneyer Str.  
Nr. 138\*Hagemann, Hans P., Töpferstr. 120a  
Kuhlmann, Wilhelm, Markscheide 4-6  
Petermeier, St., Eickenscheider

Fuhr 112

\*Wienhausen & Fleuren, Frohnhauser  
Straße 282

584

**Holzbau**

Haag, Josef, Essen

Schederhofstr. 91-99 F 2 68 66

585

**Holzbearbeitung**\*Andress, Hans, Kaisershofstr. 90  
F 3 28 57

Emde, A., Höhenweg 19

Harpain, Erich

Siemensstr. 11 F 6 19 60, 7 79 76

Heß, Julius, Kaiser-Wilhelm-Str. 36

Hilmer, Hermann, Ku, Himsbecker  
Löh 57

Klein, J., Altendorfer Str. 6-10

Koch, Walter, Bochumer Str. 119

Langhanky, Ang., I. Siedlerweg 24

\*Michiels & Schöne, K.G., Seibertstr. 27  
F 7 63 73

Schleuther, R., Altendorfer Str. 383

Schoras, J., Baedekerstr. 15

\*Schu, Arthur, Barackenbau

Schederhofstr. 59 (a. Funkturm) F 23266

1

**\*H. Schu & Co., K.G.**

Baubuden, Holzhäuser, Barackenbau

Eieonorastraße 20 Ruf 22 29 47/48

Tembrink, H., Ruhrallee 36

\*Thyering, A., Karolingerstr. 9-15

Welters, Heint., Liebigstr. 51-53

2

**\*Franz Willberg**

Holzbearbeitung

Borbeck, Frintroper Str. 106 F 6 05 00

Wortberg, Alfons, Reginenstr. 17

586

**Holzbearbeitungsmaschinen**

Drosket, Wilh., Maschinen u. Werk-  
zeuge für die Holzbearbeitung  
Giesebrechtstr. 14 F 7 20 32

\*Kolb, Wilhelm & Co., seit 1925  
Allerstr. 1-3 Fernspr. 2 56 61

Oelrichs, Hanns G., Frohnhauser Str.  
Nr. 450a

Rase, A.,  
Hindenburgstr. 36 F 2 45 33

\*Reul, Wilh., GmbH., Kupferdreher  
Straße 182

587

**Holzfasertplatten**

s. a. Hartfasertplatten

\*Conrad, Heinrich  
Gerswidastr. 48-54 F 7 47 51/52  
\*Hesterkamp, Heinrich, Söllingstr. 81

587a

**Holzfenster**

Sprünken, J. & Co.  
Bäuminghausstr. 5-7 F 29 04 34

588

**Holzimprägnierung**

\*Leggewie, Wilh., Billrothstr. 33

589

**Holzleisten**

\*Conrad, Heinrich, Gerswidastr. 48-54  
\*Döllken & Co., GmbH., Ruhrtalstr. 71

590

**Holzmasten****\*KARL RICHTBERG KG.**

Pelmanstr. 46 Fernsprecher 738 14

592

**Holzschuhe**

Dierkes, Joh., Herst. v. Holzschuhen  
Badepantinen u. Kellabsätzen  
Ludscheidstr. 97 F 4 86 33

593

**Holzschutzmittel**

**Kurt Obermeier**  
Vertriebsstelle der Farbenfabriken  
Bayer Aktiengesellschaft  
Abt. Holzschutzmittel  
**BASILIT — BASILEUM**  
Büro Essen, Rosastraße 74  
Dipl.-Ing. Georg Braeunig F 7 79 02

594

**Holzschwellen**

s. a. Eisenbahnschwellen

**\*Karl Görtzen**

Holzgroßhandel, Schwellen  
Masten  
Brandstr. 14/16 City-Bau Ruf 3 03 66

Hälsenbeck, G., KG., Moorenstr. 23  
F 7 21 57

595

**Holzerkleinerung**

Kruk, Grete, Schloßstr. 12  
Liebeton, Fritz, Donnerstr. 110

596

**Honigkuchenfabriken**

s. Lebkuchenfabrik

597

**Hospize**

Hospiz des O. V. J. M.  
Hindenburgstr. 83. Fernsprecher 24569

600

**Hotels**

s. a. Gaststätten

Hotel-Pension „Am Bahnhof E.-Süd“  
Inh. Geschwister Sager  
Johannastr. 19 Fernspr. 7 17 74

1

**Hotel an der Gruga  
GARAGEN**

Eduard-Lucas-Str. 17 Ruf 4 48 71

**Hotel Arnolds**

Rüttenschelder Str. 187 F 7 37 16  
Manfredstr. 10 F 4 14 51/52  
Gästehaus: Alfredstr. 110 F 7 30 81

2

**Autohof - Essen****Hotel-Restaurant**

Schederhofstr. 43-45  
Fernruf Sa.-Nr. 3 18 57/58/59

Großgaragen, Großtänke  
Bewachter Parkplatz

**Gaststätte - Fremdenzimmer****Hotel-Gaststätte Bens**

Inh. Gierlich, Essen-Rüttenscheid  
Hedwigstr. 5 F 7 27 84

3

**Hotel Bovensiepen**

Inh. G. Wratschun, Kupferdreh - F 4 85 69  
Exquisite Küche, Fremdenzimmer, Großer u.  
kleiner Saal, Haus der gepflegten Gastlichkeit

4

**Hotel Brückenhof**

Inh.: Werner Dinter  
E.-Werden, Brückstr. 1-3 F 49 23 96

5

**Hotel Gaststätte  
DÖRNEMANN**

Klarastr. 68 Ruf 7 64 62

6

**Eden Hotel garni**

Inh. Elsa Overbeck  
Neubau mit modernstem Komfort  
110 Betten Zimmer ab DM 6,50  
Logenstr. 18 Telefon 22 20 94  
Gästehaus:  
Limbecker Platz 24a Tel. 382 17  
Tel. Privat 4 15 23

7

**HOTEL ESSENER HOF**

A. L. SCHLICKE  
Am Limbecker Platz F 22 27 41-43 u. 23312  
Fernschreiber 0857 685

7a

**Hotel „Frohnhauser Hof“**

Besitzerin: Erika Landwehr  
Freundliche, moderne Gasträume  
mit Gesellschaftszimmer und Saal  
für 200 Personen  
E.-WEST, Frohnhauser Str. 119  
(Nähe Friedrichsbad) Tel. 79 19 51/52

Groß, Wilh., Altenessener Str. 450

8

**„HAUS OEHLER“**

Essen-Frohnhausen  
Liebigstr. 8, 3 Min. v. d. Krupp-  
Mülheimer Str. Ruf 7 89 03  
Gaststätte, Liebigstr. 8a Ruf 7 67 95

\*Hotel zum Ritter, Wilh. Voerste,  
Kettwiger Str. 19

9

**Hotel Hamburger Hof**

Rudolf Vogt  
Fernsprecher 390 31, Rottstraße 10

Herdes, E., Kurfürstenstr. 35

10

**Hotel Handelshof**

Blau-Betriebe  
Gegenüber dem Hauptbahnhof  
Fernspr. Sammel-Nr. 2 14 81  
Fernschreiber: 0857 562

11

**Hotel-Gaststätte  
Kaiser Friedrich**

Essen-Werden  
Forstmannstr. 27 F 499 56  
1 Minute vom Baldeney-See

12

**\*Hotel  
Kaiserhof - Reichshof**

Lindenallee 6-8  
Fernruf 208 21  
Fernschreiber: 0857/862

Kamp, Hans, Friedrich-Ebert-Str. 39  
13

**Hotel Kessing**

Hachestraße 30 am Hauptbahnhof  
Neubau 1956 mit allem Komfort  
Ruf 3 99 88 Eigene Großgarage

Kuchem, Wilh., Wandastr. 16  
14

**Hotel Lindscheid**

Essen-Rüttenscheid  
Hedwigstr. 11 F 7 84 51/52  
(1 Minute v. Klaraplatz)

Look, van, Hedwig, Dreilindenstr. 68  
Lucas, J., Ste, Grendplatz 4

**Mellwig, Bahnhofs-Hotel**

Ku, Poststr. 10 F 4 85 15  
15

**HOTEL MINERVA**

Neubau 1955 mit allem Komfort  
Juliusstraße 19 - Ruf 3 87 54  
1 Minute vom Hbf. an der Huysenallee

16

**Parkhaus Hügel**

Hubert Imhoff KG.  
am Baldeney-See Ruf 4 34 51

17

**HOTEL  
Rüttenscheider Hof**

Rüttenscheider Platz 2  
Ruf 79 06 36  
Ruhland, Franz, Hohenzollernstr. 24  
F 7 27 10

18

**RUHR-HOTEL**

Das Gästehaus  
mit neuzeitlicher Wohnkultur  
50 Betten - Appartements  
Krawehlstr. 42 - Tel. 7 51 72

Sager, Geschw., Johannastr. 19  
19

**Schloß-Hotel Essen-Borbeck**

Schloßstraße 101 - Ruf 6 06 37

Privatpension Frau E. Schraub  
Rosastr. 51 (a. Klaraplatz) F 7 36 61  
bei längerem Aufenthalt  
besondere Vereinbarung

**Hotel-Pension M. Schütze**

Fernsprecher 4 97 50  
Werden, Velberter Str. 8

20

**TOURING-HOTEL**

Essen-Bredene, Frankenstr. 383  
Hotel u. Restaurant F 4 50 54/55  
Tankstelle — Garagen —  
Kundendienst F 4 24 07

21

**1888 Hotel Vereinshaus**

Direktor Alfred Bosse  
Essen, Bachstr. 1, gegenüb. dem Hbf  
Fernsprecher 3 03 54-56

**Weber, Anna, Privat-Hotel**

Taubenstr. 14 F 2 78 27  
22

**Hotel „Zum deutschen Haus“  
Alb. Wittsiepe**

Rottstr. 23 Ruf 3 29 89

601

**Hüte**

s. a. Herrenhüte

**Import u. Großhandel**

\*Afflerbach, Heinrich, Kurfürstenstr.  
Nr. 22

**Einzelhandel**

Tosta, Clara, Weidkamp 4/6  
F 6 09 63

602

**Hüte- u. Mützenfabrikation**

Krampert, Ferdinand, Taubenstr. 16

603

**Hundekliniken**

Allroggen, L. u. B., Drs., Tierärzte,  
Juliusstr. 11 (an der Freiheit)  
Fernsprecher 3 29 46

Pielsticker, Hugo, Dr. med. vet.,  
Krawehlstr. 15 F 4 10 22

Posthausen, Heinr., Frau-Berta-  
Krupp-Str. 12

Schwill, A. u. C., Tierärzte  
Alfredstr. 53 F 7 44 21

603a

**Hundesport**

s. a. Zoologische Handlungen  
Jahn, Aug., Rüttenscheid-Str. 124 F 75403

604

**Hydraulische Pressen**

Schloemann  
Aktiengesellschaft Düsseldorf  
Technisches Büro Essen:  
Maxstraße 15 Fernsprecher 2 18 71

606

**Hypotheken**

s. Grundstücks u. Hypothekemakler

607

**Hypothekenbanken-  
vertreter**

1

**Erich Bernsmann**

Vertreter der  
WÜRTTEMBERGISCHEN HYPOTHEKENBANK  
STUTTGART  
Allianzhaus Ruf 3 15 94

2

**\*Eberhard Hoberg**

Hypotheken - Finanzierungen  
Klarastr. 1/3 Ruf 7 13 66

3

**\*Erich Michel**

Hypothekenbankgeschäft  
Vertr. d. Südd. Bodencreditbank und  
der Westdeutschen Bodenkreditanstalt  
Stadtbüro: Kettwiger Str. 33/35  
(Baedekerhaus)  
Essen, Heisinger Str. 10 F 27041/42

4

**Franz Michel**

Bezirksvertretung Deutsche  
Hypothekenbank Bremen  
Verwertung von Haus- u. Grundbesitz  
Rellinghauser Str. 50/52 F 3 19 00

5

**\*Pfälz. Hypothekenbank**

Vertreter Wilh. Marx & Co.  
Selmastr. 2 Am Bankplatz F 3 02 57/58

6

seit 1930  
\*August Schürmann  
Hypothekenbankvertreter  
Ruhrallee 83 Ruf 3 20 75

7  
**Erich B. Sindermann**  
AGENTUR DER  
**Centralboden**  
BERLIN-KÖLN  
Essen, Zweigertstr. 8 Ruf 73231

8  
Hypotheken- u. Grundstücksmakler  
**\* Wilhelm Vortmann**  
Bezirksvertretung der  
Rheinisch-Westf. Bodencreditbank  
**Rheinboden**  
Von-Seeckt-Str. 26 Ruf 711 54/55

**609**  
**Imbißstuben**  
s. Gaststätten

**610**  
**Immobilien**  
s. Grundstücks- u. Hypothekemakler

**611**  
**Import**  
\*Concordia Afrik-Import Rieger & Co.,  
Ruhrallee 40  
\*Sigelkow, Adolf, KG, Schinkelstr. 24  
F 31551

**612**  
**Import - Export**  
\*Bauer, Kurt, Export, Potthoffs  
Börde 12 F 3 87 27  
\*Bender, Franz L., Wittenbergstr. 58  
\*Commerz-Contor GmbH.,  
Susannastr. 49  
\*Dau, Hugo & Co., Pettenkofferstr. 22  
Dembach, H., Otmarstr. 29  
\*Fischhandelskontor GmbH.,  
Stoppenerstr. 64  
\*Frank & Schulte, Handelsges. mbH.,  
Alfredstr. 152  
\*LARDIMEX GmbH. Essen  
Vertriebsgesellschaft der HATELY  
BROTHERS COMPANIE CHICAGO,  
Brunostr. 16 F 7 70 80 F s. Nr. 0 857 579  
\*Ohlert, Anton, oHG., Wildpferde-  
hut 16a  
Sommer, Fritz  
Import-Export-Vertretg.  
Brunostr. 16 F 79 09 15  
Trotz, Felix, Moosstr. 44

**613**  
**Industrie- u. Feldbahnen**  
\*Dolberg-Glaser & Pflaum  
G. m. b. H.  
Industrie- und Feldbahnen  
Baumaschinen und Baugeräte  
Ostfeldstr. 7 Ruf 21361

**614**  
**Industrie-anstrich**  
1  
**Hans Beermann**  
Malergeschäft · Industrie-anstrich  
Dortmunder Str. 23 Ruf 27202

2  
**Chr. Christians**  
Annstr. 28a F79 16 51/52  
Großbetrieb für Industrie-Anstriche  
Entrostungen und Verglasungen  
Malerei und Anstriche  
für höchste Ansprüche

3  
\*Industrie-anstrich  
**J. Dahmann & Söhne**  
Karnap, Spakenbroich 6 F 29 15 26  
\*Dietz u. Vauseweh, GmbH., Üb  
Überuhrstr. 100/171 F 54 01

Giesen, Hermann  
Auf der Goiss 2 F 6 05 77  
\*Bernh. Goldkuhle  
Inh. Georg Goldkuhle  
Dreilindenstr. 84 F 3 83 47/48  
Großanstrich Spezialunter-  
nehmen für Werkstoffschutz  
Ernst Feiniger, Hans-Luther-Str. 27  
F 7 32 03  
\*Hützen, Paul  
Industrie-Anstrich-KG.  
Martin-Luther-Str. 39 F 7 67 51/52

4  
\*Industrie-anstrich Rhein-Ruhr  
G. m. b. H.  
Alt, Wildbannstr. 7a Ruf 2921 51/52

Kilter, Franz, Industrie-anstrich  
Isegrimweg 17 F 7 82 44  
Lückhelde, H. G., Krablerstr. 4  
\*Massenberg, A., Langenbrahmstr. 27  
F 4 19 38  
\*Massenberg, Franz KG.  
Keplerstr. 108 F 7 24 54

5  
\*E. Preuß  
Entrostungen • Industrie-anstriche  
Verleih: Dieselmotor 7 atm,  
Turmwagen 9,6 m Bühnennhöhe auf  
2,5 t Hannovermag  
Königsberger Str. 76 · Ruf 7 45 55

\*Scharrenbroch, Wilhelm  
Hektorstr. 9 F 4 13 41

6  
**J. Sponheuer**  
Großanstrich - Verglasung von Industrieanlagen  
Alt, Vogelheimer Str. 21 F 290218

\*THODE, FRIEDR., F 7 32 54/55  
Essen, Cornellastr. 13-15

**615**  
**Industriebedarf**  
Hersteller  
\*Geck, Hehr., Bergassessor KG.,  
Wisthofweg 20  
\*Montanus Industrieges. Dipl.-Ing.  
Heinz Cohrs, Kettwiger Str. 36

Großhandel  
\*Böhm, G., Dr.-Ing., Fürstinst. 5  
Fischerswöring, H., Paulinenstr. 55  
\*Götzinger, Eugen, Weißbachstr. 2  
\*Gremme, Karl, Höhenweg 9  
\*Industriebedarf „Progress“ H. & A.  
Hungerberg, Graf-Spee-Str. 15  
Kickartz, W., Kaiser-Otto-Pl. 14  
\*Klein, Erich, KG., Schöneleinst. 42  
\*Knoche, Wilhelm, Rüttenscheider  
Straße 63  
Kröll, G., Altenessener Str. 337  
Lankau, Fritz, Franziskastr. 65  
Leidreiter, Emil, Kortumstr. 57  
\*Lorenz, Fritz, Semperstr. 53  
\*Rawe-Huthmacher, Hünninghausen-  
weg 73  
Reddersen, Franz, Kahrstr. 6  
\*Rixföhren, Rudolf, GmbH., Am  
Brandenbusch 12  
Roediger, P.-R., Sunderholz 102  
\*Weber, Wilhelm, Techn. Gesch.  
Armaturen, Werkzeuge, Industriebed  
Jennerstr. 6, Fernsprecher 73675  
\*Wingenfeld, Josef, Freytagstr. 33

Einzelhandel  
Grüne & Co., Ittenbachstr. 17

Handelsvertreter  
\*Crüwell, Ludwig, Zeissbogen 34  
Feldhaus, Herm., Im Riek 34  
Gautsch, Fr.-W., Bochumer Str. 14  
\*Hengstenberg & Co., Bismarckstr.  
Nr. 59/59a  
Hessel, Heinz, Bochumer Str. 90  
Hüttebräcker, M., Hölderlinstr. 2  
Kaeschagen, Benno, Holsterhauser  
Straße 176  
Kalweit, Eduard, Dellbachufer 10  
Kly, Otto, Gareisstr. 96 F 3 21 70  
\*Loese, H., Weiglestr. 6

\*Leidreiter, Emil, Ing., Kortumstr. 57  
\*Münsterberg, Alex., Dachstr. 34  
\*„Plastex“, Dr. Helmut Birkenhauer  
KG., Klarastr. 1/3  
\*Rohte, Oskar, Otmarstr. 10  
\*Sommerfeld, Oskar, Rütermarkt 21  
Uhde, Walter, Schloßstr. 38  
\*Wandt, Hehr. A., Hesseleerkamp 3

**617**  
**Industrieofenbau**

1  
**Indugas** **INDUGAS**  
Gesellschaft  
für industrielle  
Gasverwendung m. b. H.  
Westendhof 5 Fernruf 3 95 57

Kachel, Aug., Ing.  
Drosselstr. 10 F 4 27 68

2  
**MATTHIAS**  
**LUDWIG**  
INDUSTRIEOFENBAU  
**ESSEN**  
Moltkeplatz 31  
Ruf: 3 13 54/55

**618**  
**Ingenieure**

a.) Beratende  
1. Bauwesen

Borges, H., VBI, Muldeweg 19  
Delaveaux, P., VBI., Hindenburgstr. 21  
Feldmann, Erich, Dipl.-Ing., Berat-  
ung, VBI., Borbecker Str. 268 F 6 16 25  
Fuhr, W., Dipl.-Ing., VBI, Klinkestr.  
Nr. 36

Funcke, H.P., Dipl.-Ing., Berat. Ing.  
VBI, Halbe Höhe 14 F 7 59 65  
Haering, R., Dipl.-Ing., VBI,  
cornellstr. 48  
Haupt, G., VBI., Fernblick 1 F 4 38 80

Henning auf Schönhoff, von  
Hans-Georg, Dipl.-Ing., VBI,  
Alfredstr. 288 F 4 33 49  
Jung, J., VBI, Pünfkirchenblick 97  
Nr. 181

Klesse, E., VBI, Wordstr. 33  
Koester, H., VBI, Hohe Warte 23  
Kotthoff, J., Dipl.-Ing., VBI, Ost-  
preußenstr. 58  
Krefter, C., VBI, Bredeneyer Str. 82  
Leussink, H., Dr., VBI, Ladenspelder-  
straße 62

Mlynek, F. Dr., VBI, Kleiststr. 2  
Morawietz, Norbert, Dipl.-Ing., VDI,  
Moltkestr. 130 F 3 96 65  
Niederstein, Carl, Dr.-Ing., VBI,  
Christophstr. 4 F 79 01 51/52

Pehl, E., Dipl. Ing., VBI  
Elsaßstr. 2 F 4 30 57  
Petter, Paul, VBI, Am Westbahnhof 2  
Pfeiffer, A., VBI, Dresdener Str. 66  
Pollmann, Jos., VDI u. VBI  
Hels, Bonnenbergstr. 16 F 4 37 64

Ramm, H., VBI, Hollestr. 1a F 2 69 57/58  
Rausch, E., Prof. Dr.-Ing., VBI  
Richard-Wagner-Str. 5 F 3 25 25  
Rosenbaum, Kurt, Dipl.-Ing.  
Goethestr. 66 F 7 78 05

Sackreuter, B., VBI, Rellinghauser  
Straße 23  
Sang, August, Beratender Ing. VBI  
Prüfingenieur für Baustatik  
Ehrenaue 37-39 F 7 68 57  
Sang, Otto, VBI, Pilotystr. 54  
Schmidbauer, J., Dr., VBI, Laden-  
spelderstr. 62

Seeler, A., Grüne Harfe 32  
Stavenhagen, v., A., VBI, Dammann-  
straße 57  
Volkamer, H., Dr., VBI, Isabellastr. 30  
Wicke, M., VBI, Kantorie 107

Wilde, Werner, Dipl.-Ing., VBI,  
Ste., Tossens Büschken 5 F 55 59  
Büro: Ste., Hansastr. 6 F 5 00 88  
Wochatz, O., VBI, Kupferdreher Str.  
Nr. 61

a) Beratende  
2. Sonstige

Dahlem, Hans, VDI, VBI, Kron-  
prinzenstr. 14  
Abwasserwesen  
Fischer, H., Dr.-Ing., VBI, Blumen-  
thalstr. 22

Herfort, A., VBI, Am Mühlenbach 80  
(Heizung u. Lüftung)  
Imhoff, K., Dr. Dr., VBI, Robert-  
Schmidt-Str. 8  
(Abwasserwesen)

Rudolph, Theo, Dipl.-Ing.  
Kaiserstr. 82 F 7 75 77  
(Lufttechnik)  
Zeller, W., Dr. Dr., VBI, Krekeler  
Weg 48  
(Raum- u. Bauakustik)

b) Ingenieur-Büros  
\*Baum, Kurt, Dr. Ing.  
KG. f. Verfahrenstechnik, Zweigert-  
str. 9 F 7 75 51

Brinkert, Helmuth, Ing.-Büro  
Verlag techn. Vordrucke  
Am Mühlenbach 14 F 7 88 81

Busbach, Franz,  
Ingenieur, Wiesbadener Str. 4 F 7 12 50  
Deupmann, L., Emilienstr. 4  
\*Erdmann, E., Krekellingheide 32  
Escher, Ernst, Cäsarstr. 13  
Fiedler, Kurt, Hindenburgstr. 51/53

Funcke, H.P., Dipl.-Ing., Berat. Ing.,  
VBI, Ingenieurbüro f. d. Bauwesen  
Halbe Höhe 14 F 7 59 65  
Gilgen, P., Elgishöhe 13  
\*Giller, G., Rosastr. 14  
Gleixner, H., Kantorie 122

\*Goldschmidt, F., Radhoffstr. 25  
\*Hake, E., Dinnendahlstr. 20  
Hedmann, L., Bochumer Str. 135  
\*Hewer, J., Ing.-Büro, Guldulstr. 5  
\*Holtmann & Co., Rellinghauser Str.  
Nr. 231

\*Ing.-Büro H. J. Lamprecht & Co.,  
Heinrichstr. 4  
\*Ing.-Handelsbüro Dr.-Ing. K.  
Küttner, Bertoldstr. 14  
\*Isfort, P., Dipl.-Ing., Talbogen 8

Justus, Alfred, Ingenieur VSI  
Büro f. Statik u. Baukonstrukt.  
Rüttenscheider Str. 80 F 7 16 84  
Krüger, P., We, Propstgstr. 13

Küttner, Carl, Dr.-Ing.  
Ing.- u. Handelsbüro F 7 89 51/52  
Bertoldstr. 14 (Nähe Klaraplatz)  
Lievenbrück, H. J., Huysenallee 12/14  
Lohmann, F., Bochumer Str. 11  
Lube, A., Im stillen Winkel 6  
\*Natter, Max, Dr.-Ing., Kiefernhalde 1

Neumann, Frank, Dipl. Ing.  
Ingenieurbüro f. Erd- u. Grundbau  
Frankenstr. 263 F 4 14 08

Niederstein, Carl, Dr.-Ing. VBI  
beratender Bau-Ingenieur  
Christophstr. 4 F 7 90 151/52  
\*Nissen, H., KG., Beethovenstr. 38

Pollmann, Jos. VDI u. VBI  
Hels, Bonnenbergstr. 16 F 4 37 64  
Reichenbach, K., Leither Str. 37  
Rems, W., Bolckendyck 14  
Rosenkranz, Otto, Flemingweg 5  
Schmahl, Otto, Elsa-Brandström-  
Straße 5

Sehrt, Wilhelm, Ober-Ing.  
Zweigertstraße 50 F 7 50 48  
Ständer, H., Ehrenaue 32  
\*Straub, R., Töpferstr. 68 F 3 26 65  
Tappeser, W., Fr., Ing., Riesweg 58  
\*Ufer, A., Nachf., Am Ruhrstein 25b  
\*Völker, A., Gebhardtstr. 18  
Voß, Erwin, Heibingstr. 96  
Wedemeyer, Horst, Angerstr. 18  
Welters, H., Söthers Garten 15

Abnahme-Bureau J. Will  
Ste, Bochumer Str. 133  
Fernsprecher 5 07 81

c) Prüfeningenieure  
für Baustatik

Buchenau, H., Dr.-Ing., Baurat,  
Langenbeckstr. 48  
Conrad, C., Dipl.-Ing., Riesweg 115  
Heleck, L., Lerchenstr. 16  
Kotthoff, J., Dipl.-Ing., Ostpreußen-  
straße 58

Krefter, C., Bredeneyer Str. 82  
Pehl, E., Dipl.-Ing., VBI, Elsaßstr. 2  
F 4 30 57  
Ramm, H., Dipl.-Ing., Baurat a. D. VBI,  
Büro: Hollestr. 1 F 2 69 57/58  
Rausch, E., Prof. Dr.-Ing., Richard-  
Wagner-Str. 5 F 3 25 25  
Walter, Paul, Dr. Ing., VBI,  
Rellinghauser Str. 12-14



**d) Selbständige Ingenieure (VSI)**

Brinkmann, F., Dipl.-Ing., Gutenbergstraße 49  
 Büttner, A., Am Ruhrstein 43  
 Busch, H., Georg-Baur-Ring 12  
 Ehrecke, W., Bau-Ing., Helbingstr. 90  
 Escher, E., Casarstr. 13  
 Fischer, Emil, Moltkestr. 28, F 3 90 44/45  
 Gärtner, H., Altenessener Str. 410  
 Garbaty, K., Holunderweg 18  
 Gilde, F. A., Laurentiusweg 56  
 Grundmann, E., Saarbrücker Str. 49  
 Hedman, L., Bochumer Str. 133  
 Holtmann, E., Ob.-Ing., Rellinghauser Straße 231  
 Jacobs, H., Von-Seeckt-Str. 17  
 Knümann, P., Dipl.-Ing., Weidkampff  
 König, J., Im stillen Winkel 1  
 Kolb, H., Diemelstr. 122  
 Kühnel, W., Neue Liebe 3  
 Müller, O., Ob.-Ing., Halbe Höhe 18  
 Onneken, O., Dipl.-Ing., Pelmanstr. 32  
 Rauchfuß, F., Ob.-Ing., Sundernholz70  
 Schönfeld, O., Lehnsgrund 9  
 Schumacher, K., Lauterstr. 23  
 Seeliger, P., Ruhrtalstr. 9 F 4 94 93  
 Völker, A., Gebhardtstr. 18  
 Voßkämper, Th., Am Dönhof 5  
 Weber, E., Goldfinkstr. 29  
 Werner, X., Richard-Wagner-Str. 47  
 Witzler, Philipp, Moltkestr. 4

**e) Vermessungs-Ingenieure**

(\* = Öffentl. best. Verm.-Ing.)  
 öffentl. best. Vermessungsingenieur  
 Röttenscheider Str. 153 F 7 62 52  
 \*Becker, E., Öffentl. bestellt, Vermessungs-Ingenieur, Kornmarkt 19 F 3 13 21  
 Wohn. Karolingerstr. 35  
 \*Dykowski, Paul  
 öffentl. bestellter Vermessungsing.  
 Ste. Henglerstr. 47 F 5 18 77  
 Fröbe, A., Moltkestr. 33  
 \*Galow, Paul, Dipl.-Ing. F 3 87 09  
 öffentl. best. Vermessungs-Ingenieur  
 L. Dellbrügge 4, In der Lichtburg  
 \*Gendron, S. Th., Öffentl. best. Vermessungs-Ing., Haus-Horl-Str. 92 F 6 01 16  
 \*Köhneke, H., Dipl.-Ing. F 3 79 01  
 öffentl. best. Vermessungsingenieur  
 Bürohaus am Kettwiger Tor, 7. Etage  
 \*Ridder, Ernst Ewald, Öffentl. best. Verm. Ing., Hans-Luther-Str. 23 F 7 44 04  
 Röhr, K., Baumbütte 8  
 \*Schöps, Rudolf, Dipl.-Ing., Öffentl. best. Vermessungsingenieur  
 Schulhof 40 F 3 13 43  
 Spottke, K., Hagelkreuz 46  
 Stenzel, A., Ingenieur- u. Vermessungsbüro, Bandlerstr. 16 F 2 30 33  
 \*Stötzel, Rud., Öffentl. best. Vermess. Ing., E.-Stadtw., Frankenstr. 296 (Ecke Wittekindstr.) F 4 55 40  
 Zimmermann & Schliephake  
 Öffentl. best. Vermessungs-Ingenieure  
 Büro: Ku. Reulsbergweg 4 F 4 83 14  
 Wohn. Ing. K. Zimmermann, Reulsbergweg 4  
 Wohn. Dipl.-Ing. K.-H. Schliephake, An den Friedhöfen 53

**f) Verschiedene**

Beck in der, W., Florastr. 36  
 Böhm, G., Dr., Fürststr. 5  
 Feuerstein, E., Niederwengiger Str. 100  
 Frommhold, Ernst, Uhlenstr. 60  
 Helfer, Heinz, Bredeneyer Str. 18  
 Hering, E., Frintroper Str. 592  
 Meusel, P., Lührmannstr. 315  
 Müller-Neuhaus, G., Dr., Mozartstr. 9  
 Neben, L., Dipl.-Ing., Gantenbergstraße 12  
 Otto, Alfred, Kantorie 97  
 Reiff, H., Sommerburgstr. 34  
 Reitner, K., Emillenstr. 16-20  
 Spörhase, O., Hanninghausenweg 50  
 Weisheit, Georg, Trappenbergstr. 37

**619**

**Inkassoinstitute**

s. a. Banken

\*Auskunftei Gebr. Müller, E.-Steele Augenerstr. 112 Fernspr. 5 01 38  
 Inkasso-Büro amtl. zugelassen  
 Wilh. Peter, Stadtdirektor z. Wv. E.-West, Clausthaler Str. 23 F 7 52 63

**Kreditschutzstelle**

für den Groß- und Außenhandel  
 Inkasso-Institut, Polizeirata D. Plate  
 Kettwiger Str. 36 (Lichtburg) F 3 81 88

**620**

**Innenausbau**

Lay, Hans, Giesebrechtstr. 3  
 Lay, Herm., Giesebrechtstr. 3  
 Messerschmidt, Ernst, Hatzper Str. 105 F 7 29 03  
 Reimann, F. u. H., Schederhofstr. Nr. 105/107

**621**

**Inneneinrichtungen**

s. a. S. 610/1044

**622**

**Installationen**

Bellscheidt, Erich, Ernestinenstr. 8  
 Brass, Wilhelm, Dazobertstr. 6  
 Graf, K.-Ph., Riesweg 109

1

**Arnold Kohl**  
 Installationen  
 Seit 1899  
 Hoffnungstr. 18 F 3 29 03/04

Lewe, M. L. Krawelstr. 9 F 7 14 78  
 Lütz, J., Rembrandtstr. 50 F 7 38 30  
 Murch, Paul, Ste. Humannstr. 25  
 Schäfer & Bäcker, GmbH., Rellinghauser Str. 334  
 Witthoff, H., Ste. Bochumer Str. 75

**623**

**Installationsmaterial**

**Großhandel**

\*Grotkamp & Strauf, III, Hagen 31  
 \*Löbber & Budde  
 Röhren-Metalle-Armaturen  
 Savignystr. 26 Fernsprecher 7 47 36

1

\*Hienrich Otters K. G.  
 Metall-, Röhren- u. Sanitär-Großhandel  
 Rosastr. 40-42 F 7 22 98 u. 7 89 88

\*Richter, Heinz, Fernsprecher 2 75 07, Schmettaustr. 7

2

\*Röhren- u. Stahl-GmbH.  
 Röhren-, Eisen und  
 Installations-Großhandel  
 Bottroper Str. 8 Ruf 3 85 51/52

Wasser u. Licht Installations-Groß-  
 haug. e GmbH., Kupferdreher Str. 332

**Handelsvertreter**

\*Scharloh, Fr., Inh. H.G. Scharloh, Eduard-Lucas-Str. 51

**624**

**Installationswerkzeuge**

s. Werkzeuge

**625**

**Interzonenverkehr u. Transporte**

s. Auto-Transporte

**627**

**Isoliermaterialien**

\*Mogat-Werke Ad. Böving GmbH.  
 E.-Bborb., Carolus-Magnus-Str. 16 F 6 10 05

\*Schaum-Chemie  
 Wilh. Bauer K.G.,  
 Isoschaum gegen Kälte,  
 Wärme u. Schall,  
 Huysenallee 44 F 3 93 44

**628**

**Isolierungen**

a) gegen Feuchtigkeit

1

\*FEHR & RENNER oHG  
 Spezial-Isolierungen  
 Eickenscheidter Fuhr 183 F 20 01 72

Fischer, Wilhelm  
 Ladenspelderstr. 21 F 7 47 10  
 Jünemann, Heiner,  
 Spezial-Unternehmen für  
 Vandex-Isolierungen  
 Huysenallee 95 F 3 96 27

Kleinwächter, Karl, Isolierungen  
 Aachener Str. 18 F 7 87 10  
 Kohl, Moritz, Kaiserstr. 37 F 2 50 57

\*Michel, Rudolf  
 Bedachungsgesellschaft m.b.H.,  
 Frillendorfer Str. 150e F 2 30 12  
 Privat: Kurfürstenstr. 3 F 3 87 87

b) gegen Schall und Erschütterung

2

\*Loierhan Dipl.-Ing. H. B. Lammerding  
 Hermann Dörner & Co. KG  
 H. rwar b-stra 81 Fernruf 47405  
 Isolierstriche, Industriefußböden  
 Akustikdecken, Schall- und Wärmeschutz

3

Erschütterungs-  
 Isolierungen und  
 Schall-Schutz  
 Tel. 79 23 96



**ISOLIERTECHNIK**

Kurt Jolas K.-G.  
 Essen - Alfredstraße 51

\*Rheinisch-Westfälische Zellebet-  
 Zellenbeton GmbH., Kronprinzen-  
 Straße 15

4

**Emil Zorn A.G.**  
 Techn. Büro Essen  
 Isolierungen gegen Schall,  
 Erschütterungen, Temperaturen  
 und Feuchtigkeit  
 Kantorie 54 - F 4 20 54 - FS 0857 588

c) gegen Wärme und Kälte  
 Biernatzki, Fritz, Isoliermeister  
 Isolierungen gegen Wärme, Kälte, Schall  
 Muldeweg 10 F 2 31 91  
 Braun, Wilhelm, Kruppstr. 311

5

**Herbst & Rosendaal**  
 Isolierungen und Blechverkleidungen  
 E.-Kray, Kleine Schönscheidstr 10  
 Telefon 5 11 09 u. 3 83 40

6

» ISO-GE «  
 Isoliergesellschaft für Wärme- und  
 Kälteschutz m.b.H.  
 Alfredstraße 263 Ruf 4 47 43

7

\*Felix Schuh & Co. GmbH.  
 Qualitäts-Isolierungen  
 ESSEN-KRAY  
 Eckenbergstr. 56-58 F 5 06 51/52  
 Stock, Karl, & Bockting, Friedrich,  
 Palmbuschweg 90

\*Strobel, August  
 Zweigniederl. der Hehr. Grosse KG.  
 Julienstr. 16 Fernsprecher 7 15 60

**629**

**Jagd ausrüstung**

Henckels, A.  
 Friedr.-Ebert-Str. 48 F 2 68 38

**Jagd - Sport**  
 Schulte Herbrüggen  
 K. G.  
 Hachestr. 33 gegenüb. Hauptpost  
 Fernsprecher 261 66

**631**

**Kabarett**

\*Casanova-Kabarett-Betriebe u.  
 „Boccaccio“ Dir. Hans Wenner,  
 Theaterplatz 7 F 2 66 71 u. 2 57 84  
 Hof, vom, Fred. Bredeneyer Krone  
 Graf-Bernadotte-Str. 37 F 4 17 37

**632**

**Kabel**

1

**Kabelwerk Duisburg**

Büro Essen

Richard-Wagner-Str. 5 - F 2 69 09

2

**Märkische Kabelwerke A.G.**

BERLIN

(vorm. Dr. Cassirer & Co.)

Verkaufsbüro :essen

Kurfürstenstraße 24 Ruf 2 50 71

**633**

**Kachelofenbau**

1

**Reinhold Borowski**

Ofenbaumeister

E.-West, Dechenstraße 7 Ruf 66 70

2

\*Druna-Heizung GmbH

Essen, Gerswidastr. 64 F 7 85 57

3

Willi u. Walter  
**Elberskirch**  
 Röttenscheider Str. 145b F 7 29 24

4

**Heinrich Rexrodt**

Kachelofenbau

Neulieferungen - Reparaturen

Erste Referenzen

E.-Röttenscheid, Brigittastr. 29

**634**

**Käse**

s. a. Butter, Eier, Käse

**Hersteller**

\*Kubitz, Alfred, E.-Kat, Meybusch-  
 hof 36 F 29 14 94

**Großhandel**

\*Behrens, Adolf, Marienstr. 31/33

1

\*Gebr. Höing  
 Eier-, Butter-, Käse- und  
 Feinkost-Großhandel  
 Steubenstraße 17 und Großmarkt  
 Fernsprecher 22 21 47/48

2

\*Franz Münstermann Butter  
 Eier - Import - Großhandel Käse  
 Veronikastraße 7 F 7 14 76 Wild  
 Großmarktsland 70a F 22 25 77 Geflügel  
 FS 0857 747

Rübenach, Hans, Diemelstr. 140  
 Verkaufsbüro „Allgäu“, Kanlisenber-  
 gstraße 26-28

Wiese, Josef, Florastr. 11

**Großhandelsvertreter**

\*Hagedorn, Herbert, Veronikastr. 6  
 \*Wenderoth, Robert, Gerswidastr. 42

**635**

**Kaffee**

**Großhandel**

\*Bremer Kaffee-Special-Haus W.  
 Schluck, GmbH., Röttenscheider Str.  
 Nr. 83

\*Eggers, Johann, Frankenstr. 200  
 Haus, Th., GmbH., Haus-Berge-Str  
 Nr. 219

Rürup, G., Hovescheidstr. 20

\*Sträter-Kaffee-Gesellschaft, Koper-  
 nikusstr. 2-10

Spezialgeschäfte

**\*Bremer Kaffee-Special-Haus**  
 Wilhelm Schluck GmbH., Zweigertstr. 43 F 73490  
 Spezialgeschäfte:  
 Rüttenscheider Str. 83 F 73490  
 Kettwiger Str. 46, am Rathaus F 30997  
 Frohnhauser Str. 256, Garvinusplatz F 74015

**Groote & Sohn, Kaffeerösterei**  
 Kettwiger Str. 15 u. Hauptbahnhof-  
 unterführung F 3 75 51

**\*Ka-I-Ro Kaffee-Import u. Rösterei**  
 GmbH., Theaterplatz 2  
 Kaiser's Kaffeegesch., Rüttenscheider  
 Str. 204

**\*Lenz, Rudolf, gegr. 1913**  
 Kaffee, Tee, Kakao, Süßwaren  
 Von-Seeckt-Str. 25

**MOCA-RICA**  
 Zentrale: E.-Borbeck, Prinzenstr. 90  
 F 6 20 25

Übersee-Kaffee W. Limberg & W.  
 Jaeschke, Altenessener Str. 456

Handelsvertreter

Krüger, H., Katernberger Str. 208

**Müller, Fritz**  
 Pettenkoferstr. 37 F 7 32 62

Plackmann, Franz, Hufelandstr. 50

\*Pohlentz, F., Holunderweg 78

636

Kaffeegrößtösterien

1

**\*G. E. Becker**  
 Essen-Borbeck, Fürstbissinsstr. 17  
 F Essen 6 16 54/55

2

**\*Heinrich Bröker**  
 Kaffeegrößtösteri  
 Essen-Kray, Dortmund Str. 421-427  
 F-Sa.-Nr 516 57

3

**\*MARTIN EICHHORN**  
 Kaffeegrößtösteri  
 Spez.: Drei-Türken-Kaffee  
 Veronikastr. 2 F 74286

\*Haus, Wilh., Kaiser-Wilh.-Str. 4

4

**Hermann Jacobi**  
 KAFFEE-GROSSRÖSTEREI  
 Essen-Alteneessen, Winkhausstr. 68, F 290964

5

**\*Franz Kathhöfer**  
 Essen-Überruhr  
 Klapperstr. 50 F Sa. Nr. 5 12 54/55

6

**MOCA-RICA**  
 E.-Borbeck, Prinzenstr. 90 F 6 20 25  
 Kaffee-Rösterei u. Spezialgeschäfte  
 Gemarkenstraße 78 F 7 88 68  
 Borbecker Str. 152 F 6 20 25  
 Borbecker Str. 128 F 6 20 25  
 Altendorfer Str. 300 F 6 28 24

7

**Kaffee-Großrösterei**  
 -Import  
  
 Essen Ruf 3 14 42/43

8

**\*Heinrich Paas**  
 Essen-Alteneessen  
 Bruckmannstr. 97 F 290061  
 Fernschreiber 0857-852

**\*Ruhr-Kaffee GmbH., Kaffee-**  
 Import Hafenstr. 213 (Stadthafen)  
 Fernsprecher 29 22 54

**\*Sänger, Wilhelm, Sawinia-Kaffee-**  
 rösterei, Am Stift 6 F 4 18 63

**Westhoff-Kaffee**  
 Üb., Langenberger Str. 719  
 F Sa.-Nr. 4 84 12

637

Kaffeemaschinen

Rowenta

Verkaufsbüro u. Auslieferungslager Ruhrgebiet  
 Leitung Generalvertreter Max Walberer  
 ESSEN, Moorenstraße 21 Ruf 7 23 54-55

**Württembergische Metallwaren-**  
 fabrik, Kettwiger Str. 27 F 2 78 12

638

Kalender

**Paul Kordt**  
 Werbegeschenke - Buchbinderei  
 Haus der Technik 3. Etg. F 22 20 25

639

Kalk

**\*Wilhelm Tholen**  
 Kalkgroßhandlung  
 Rel, Rentellichtung 93 F 4 11 34

639a

Kalksandsteine

Kalksandsteinkontor G.m.b.H.  
 Rüttenscheider Str. 84 F 79 02 51

640

Kaminbau

s. Schornsteinbau

641

Kanalguß

**\*Hörnemann u. Co.**  
 Hartzstr. 21 F 6 09 54/56  
 Lager: Hartzstr. 20 F 6 09 47  
 \*Liewerkus, W., Nachf. K. Reiter KG.  
 Rüttenscheider Str. 123

642

Kanalisationsabdeckungen

\*Hörnemann & Co., Hartzstr. 21

643

Kapok

\*Deutsch-Holländische Kapokfabrik  
 W. Voßkamp GmbH., We, Propst-  
 straße 11 F 49 22 92

644

Karbid

\*Greve, H. F. & Co., Bredeneyer Str. 5  
 \*Knapsack-Griesheim AG., Sauerstoff-  
 Werk E.-Steele-West, Westfalenstr. 98

645

Karnevalsartikel

\*Keasing, Franz K., Hachestr. 30

1

**E. Scholten**  
 Karneval-, Fest-, Scherzartikel  
 Hachestr. 11 (gegenüb. Hauptpost)  
 früher Viehofer Str. Ruf 3 05 63

2

**\*Erich Stöcklein**  
 Söllingstr. 117 Ruf 2 33 95

646

Karteien

EKAHA-Organisation  
 Edler & Kriche Hannover  
 General-Vertr. Richard Götting  
 Essen, Kapuzinergasse 8 F 3 18 41

**\*Sichtkartei Flothmann**  
 Kettwiger Str. 46 Fernspr. 22 26 57  
 Standard-Sichtkarteien  
 Büro-Schulze  
 Hindenburgstr. 32/34 F 3 21 85

647

Kartoffeln

Großhandel

\*Heier & Co., Hermannstr. 9  
**\*Kartoffel-Vertrieb Wenske & Co**  
 Matthiasstr. 18-20 F 2 37 41/43

\*Kimmeskamp, Paul, Wesselswerth 8  
 \*Landhandel oHG., Kat., BahnhofSüd  
 Lorenzen, K. H., Bhf. Stoppenberg  
 Radtke, A., Schonnefeldstr. 26  
 \*Richter, Ewald, K.G., Billrothstr. 33  
 \*Rosiepe, H., Güterbhf. Steele-Süd  
 Sprenger, H., Dohmanns Kamp 12

\*Stein von der, Heinrich  
 Papestr. 58 Fernsprecher 7 42 35  
 Vaubel, Josef  
 Altendorfer Str. 429/431 F 6 05 29  
 Wenske & Co., Güterbahnhof Segeroth  
 \*Wübbecke, Joh., Inh. Heiner,  
 Wübbecke, Rellinghauser Str. 380

Einzelhandel

Almsick, van, Willi, Maschinenstr. 19a  
 Heidt, Ernst, Heinickestr. 55 F 3 18 84  
 Höller, Joh., Schwanhildenstr. 19  
 Lipka, Friedr., Gareisstr. 94  
 Ott, Alex., Stocksepen 20  
 Schlimanski, G., Ophoffstr. 7  
 Städt, Maria, Emilienstr. 53  
 Stübing, Hans, Dorotheenstr. 8  
 Vogt, Marg., Billrothstr. 33  
 Vonzumhoff, Th., Brassertstr. 6

648

Kartoffelschälbetriebe

Brozy, Franz, E.-Katernb.  
 Ückendorfer Str. 28 F 29 01 70  
**Busch, Heinz, Kartoffelschälbetrieb**  
 Luisenstraße 17 F 2 69 76  
**Wobbe, Adolf, Kartoffelschäl-**  
 betrieb, Ahrfeldstr. 37 F 2 75 87

649

Kartonagen

Hersteller

Hochstein, Wilhelm, Kartonagen-  
 fabrik, Prillendorfer Str. 150c F 3 96 80

1

HOHENDAHL-KARTONAGEN

Friedrich Karl Hohendahl  
 Essen-Alteneessen  
 Bruckmannstr. 92 Ruf 29 03 16

Außerbezirk. Empfehlungen

LANGENBERG

2

Gegr. 1906 **Gebr. Surrez**  
  
 Kartonagen-  
 Fabrik  
 Langenberg/Rhld.  
 Ruf 2 97

650

Kauf- und Warenhäuser

Althoff, Theodor, Inh. Rud. Karstadt  
 AG., Limbecker Platz  
**\*Bekleidungshaus F. Künfer**  
 Kaiser-Otto-Platz 13 F 5 10 35  
 \*bilka, billige Kaufhäuser GmbH.  
 Gildenpl. 6

1



**CRAMER & MEERMANN**

ESSEN

Limbecker Straße · Tel. 21831

\*„Defaka“, Deutsches Familienkauf-  
 haus, Zweign. Essen der Emil Köster  
 AG., Am Hauptbahnhof 11

\*Karstadt, R., AG., Rheinische Str. 2

\*Kaufhaus Walter Krell, Altenessener  
 Straße 422

\*Lembeck, A., Borbecker Str. 137

2

**SINN**  
 KAUFHAUS  
 für modische Textilwaren  
 LIMBECKER STRASSE 59-63  
 RUF 314 44/45

**\*TEKA Noever KG.**  
 E.-Frohnhausen, Frohnhauser Str. 202  
 F 7 74 70

651

Kegelbahnbau

Holbeck, Hugo, Breslauer Str. 31  
 \*Parkett-Walter, Dorotheenstr. 5  
 F 7 44 30

652

Kekse

s. a. Zwieback

Bahlsens, H., Keksfabrik, KG., Han-  
 nover, Ansl.-Lager: Gildehofstr. 6  
 F 3 05 30 u. 3 79 88.

**\*CLEVERA**  
 Rheinische Keksa- u. Waffel-Industrie  
 Fabrikniederlage Essen-Alteneessen  
 Nobermanns Hude 18-20 F 29 15 51/52

**\*XOX-Biskuitfabrik G.m.b.H.**  
 Auslieferungslager Essen-Alteneessen  
 Nobermannshude 18/20 F 29 15 51/52

654

Kellerschutzfenster

1

**Herb. Emmrich**  
  
 Stahlkellerfenster  
 ESSEN  
 Dechenstraße 22 Ruf 6 17 09

2

**\*Gifega**  
 Essener Metallwerkstätten  
 L. LEINER G.m.b.H.  
 Kanlindenbergr. 39 Sa. Ruf 22 27 54

655

Keramik

Ulmer-Keramik, Niederlage Essen  
 Moltkestr. 6

**656**  
**Kerzen und Wachswaren**

1

Über 25 Jahre  
**ERNST BUNSE**  
Bestsortiertes Lager in  
**WACHSWAREN  
UND KIRCHENBEDARF**  
Schwarze Straße 60 F 29 06 24  
Wohn. Hövelstraße 20 F 29 09 62

2

**Adolf Heuschmid**  
Wachwarenfabrik  
Einzige Kerzenfabrik am Platz  
Reginenstr. 59 Ruf 7 24 77

**657**  
**Kesselbau u. Reparatur**

**Adolf Weishaar Industriebau**  
Essen, Kaninbergstr. 7-7b, F 2 39 86

**658**  
**Kesseleinmauerungen**

**FRANZ HOF**  
Schornstein- und  
Feuerungsbau  
Essen, Julienstraße 32  
Fernsprecher 7 64 54  
Seit 1850

**659**  
**Ketten**

**Heinrich Schomäcker & Co.**  
vorm. Friedr. A. Hark  
Güterlosh - Büro Essen  
Dipl.-Ing. K. Walter, Bardelebenstr. 12  
Gall-, Büchsen-, Rollen-, Stahlflaschen,  
Ketten und Räder  
für Industrie und Bergbau  
Ruf 7 74 44

**660**  
**Kies- u. Sandbaggereln**

**\*CARL RISCH GMBH. & CO.**  
Rheinkies und Sand  
Am Ruhrstein 37 F 4 25 54-56

**661**  
**Kinderfestspiele**

Seit 1920  
**E. u. R. KUMMER**  
Gesellschaft für Kinderfestspiele  
E.-West, Hurterstr. 13 F 7 44 31

**663**  
**Kinderwagen**

**Roskothken**  
Kornmarkt 10 u. Limbecker Str. 15  
F 2 50 96

**666**  
**Kino**

a. Filmtheater

**667**  
**Kino u. Projektionsapparate**

\*Hönscheldt, M., Rüttenscheider Str.  
Nr. 50

1

**\*O. KÜLLENBERG KG.**  
Kino - Tonfilm - Projektion  
Bildwände - Verdunkelungen  
Kopstadtplatz 7/8 F Sa.-Nr. 2 13 51

2

**\*Clemens Prinz**  
Photo - Kino - Projektion  
Haus am Kettwiger Tor  
Fil.: Rüttenscheider Straße 305  
Fernruf 3 84 44/45

**667a**  
**Kinomaschinen-  
und Schmalfilmgeräte**

Beyer, Arthur G., Hufelandstr. 60

**668**  
**Kinoreklame**

1

**\*Central-Werbung H. Salloch**  
Hayssenallee 68 - Ruf 3 75 14

2

**\*Li-We, Film- u. Lichtbildwerbung**  
M. Rübhausen, Biltrothstr. 34 F 7 34 64/65

**\*REBITO**  
Kino - Reklame G.m.b.H.  
Annastraße 28 Ruf 7 77 07

3

**\*TOBI-FILMWERBUNG**  
CARL KNICKENBERG GMBH.  
Virchowstraße 51 Ruf 7 31 06

\*Tollrag, Ton- u. Lichtbildreklame AG  
& Co., Lönsberg 20

**669**  
**Kinotechnik**

\*Kinton K. Johannig, Hagenbeck-  
straße 53  
Schneider, P. & Sohn, Ruhrtalstr. 34

**673**  
**Kisten**

über  
25  
Jahre  
**\*Essener Kistentabrik**  
Dietrich Dröge  
Viehofer Straße 63 F 2 52 91  
Kisten aller Art für Industrie u. Handel

**\*Transport & Verpackung GmbH**  
Verpackung von Maschinen und  
Anlagen, Korrosionsschutz  
Essen, Rellinghauser Str. 6  
(am Hauptbahnhof) Telefon 3 01 48  
Mülheim-Ruhr, Hingbergstraße  
(ehem. Güterabf. Eppinghofen)  
Telefon 4 73 91

**674**  
**Kittfabriken**

\*Padtberg, Gustav  
vorm. Chr. Rud. Wiecking Jr.,  
Ziegelstr. 6-10 F 2 50 18

**675**  
**Klavierbauer**

Anhegger, Werner, Klavierbau-  
meister, Klarastr. 17 F 7 71 47  
Chvojka, Karl, Kastanienallee 95  
Heuvel, van der F., Steeler Str. 646

Königsmann, L. u. H.  
Mülheimer Str. 79 F 7 73 00

\*Piano-Kaiser, Ruf 3 21 00  
Essen, Kettwiger Str. 22 (Deiterhaus)  
Haupteingang neben Filmpalette  
Renes, Willi, Humboldtstr. 212  
Piano-Schmachtenberg  
Steinstr. 56 Tel. 3 86 33  
\*Schmitz, H., Pelmanstr. 50  
Thiel, Karl, siehe unter Klaviere  
Ulrich, Karl, Klavierbaumeister  
Krawahlstr. 38 F 7 18 75

**676**  
**Klaviere**

a. a. Pianos  
1

**Werner Anhegger**  
Klavierbaumeister  
Ausstellungsräume und Werkstatt  
Klarastr. 17 Ruf 7 71 47

2

**PIANO-CONZEN**  
vorm. Roth  
Bredeneyer Str. 5 (am Alfredusbad)  
Ruf 4 39 89

3

**IBACH**  
Alleinvertretung  
Kleinklaviers - Flügel  
Gebr. Klaviere - Flügel  
Stimmungen - Reparaturen  
Steinstraße 56  
Tel. 3 86 33

4

**J. & A. Lampferhoff**  
1840  
ältestes Fachgeschäft am Platz  
Ankauf - Verkauf - Vermietung  
Reparaturen - Stimmungen  
E.-Stadtwald, Frankenstr. 311, F 4 50 68

5

**Steinway** **Bechstein**  
**Blüthner** **Förster**

**\*PIANO-KAISER**  
Grotian-Steinweg, Schimmel  
alle Markenfabrikate  
auch gebraucht  
Mietklaviere - Teilzahlungen  
Stimmungen - Reparaturen  
Essen, Kettwiger Str. 22 (Deiterhaus)  
Haupteingang neb. Filmpalette F 3 21 00

6

**Heinrich Schmitz**  
1918  
Pianobau und -handlung  
Pelmanstr. 50 Ruf 7 44 80, 7 50 21

7

**Karl Thiel** Klavier-  
baumeister  
Klaviere - Flügel - Kleinklaviers  
Vermietung, Reparatur, Stimmungen  
Wandastr. 15 (am Südbahnhof) Ruf 2 62 85

**677**  
**Klavierstimmer**

Anhegger, Werner  
Klavierbaumstr., Klarastr. 17 F 7 71 47  
Baumann, Martin, u. Reparatur,  
Savignystr. 26 F 7 17 42  
Chvojka, Oskar, Kastanienallee 95  
\*Lampferhoff, J. & A., gegr. 1840  
Stadtwald, Frankenstr. 311 F 4 50 68  
\*Piano-Kaiser, Kettwiger Str. 22  
F 3 21 00  
Piano-Schmachtenberg  
Steinstr. 56 Tel. 3 86 33  
\*Schmitz, Hch., Pelmanstr. 50 F 7 44 80  
Thiel, Karl, Klavierbaumeister  
Wandastr. 15 (am Südbahnhof) F 2 62 85

**678**  
**Klebetchnik**

Planatol-Klebetchnik  
Wöhr & Busse o.H.G.  
Rüttenscheider Str. 237 F 4 45 91

**678a**  
**Klebstoffe**

Hersteller

**Gerhard Lange**  
weiße Klebpaste, Büroleim, Blechleim säurefrei  
Überruhr, Hohe Kuppe 4 - Ruf 56 31

**679**  
**Kleiderfabriken**

Deutsche Kleiderwerke AG.,  
Frankfurt a.M.  
Auslieferungslager Essen:  
Rellinghauser Str. 155 F 2 65 60

\*Essener Kleiderfabrik  
Inh. Johann Schnetzke  
Herkulesstr. 9-11 F 7 65 84

\*Fabra Kleiderfabrik GmbH., Frohn-  
hauser Str. 71

\*Gillrath & Beier, K.G., Gildhofstr. 10  
Greko-Kleiderfabrik, Mülheimer Str. 62  
Kempel & Leibfried, Lindenallee 57  
Kühl & Ostrowski, Bismarckstr. 53  
Weber, J., Steeler Str. 112

**680**  
**Kleiderpflege**

Eckendorf, M., Altenessener Str. 566  
Herold, K. H., Altenessener Str. 383  
Lis, Josef, Altenessener Str. 216a

**682**  
**Klempner u. Installateure**

Adeneuer, Carl, Ste. Kaiser-Wilh.-Str.  
Nr. 17  
Adolf, Alfred, Scheidtmanntor 18  
Assenmacher, Albert, Fibelweg 2  
Baekhaus, Josef, Wwe., Am Zehnt-  
hof 214  
Baekhaus, Wilh., Kr. Krayer Str. 244  
Baltruschat, Johann, Leipziger Str. 27  
Battermann, K., Meppener Str. 7  
Bauer, Heinz, Steeler Str. 194  
Baumbach, W., Frohnhauser Str. 287  
Beek van, Martin, Unterstr. 35  
Bender, Gerhard, Kötterstr. 26  
Berger, Ewald, San. Anlagen  
Bauklempnerei, Künzelerstr. 7  
F 7 46 75  
Berger, Karl, Spichernstr. 31  
Beumer, Franz, Ruf 3 12 87  
Juliusstr. 8 Wohn.: Rellinghauser Str. 88  
Beuten, Paul, Rüttenscheider Str. 181  
Binner, H., GmbH., Hagenbeckstr. 34  
Bister, Bernhard, Margaretenstr. 41  
Böhnke, W., Krayer Str. 215  
Bönneken, Walter, We, Heckstr. 91  
Bollmann, Hch., Palmbuschweg 6  
Fernsprecher 29 03 93  
Brake, Josef, Scho, Huestr. 83  
Brantner, Rudolf, Berwortschanze 33  
Brank, Th., Ste. Graffweg 15  
Brehl, Rud., Franziskanerstr. 83  
Brockfelder, P., Kat, Ückendorfer Str.  
Nr. 146  
Bruch, Alfred, Gegr. 1893  
Julienstr. 5 F 7 41 81  
Büchels, F., Glashüttenstr. 9  
Bürger, H., Alt, Johanniskirchstr. 16  
Bung, J., Gustavstr. 34, F 2 51 02  
Bungardt, H., Pollerbecks Brink 4  
Bungardt, Heinz, Matthäuskirchstr. 16

1

**W. Buthe jr. - Gegr. 1918**  
Klempnerei u. sanit. Installation  
Gneisenaustr. 5 Ruf 3 25 89

Dillenburger, August, Ku, Hinsbecker  
Berg 9  
Duddeck, A., Schwanebuschstr. 179  
Ecker, L., Wwe., Üb, Noekwinkel 93  
Eckerfeld, A., Wwe., Oberdorfstr. 3  
Ehrenberger, Michael, Gemarkenstr. 32  
Eiml, K.-P., Steeler Str. 286  
Englmayer, Paul, Schlenhofstr. 23  
Esser, Karl, Raadter Str. 18

2

**Heinrich Everings**

Sanitäre Installation. Bauklempner  
Lager u. Werkstatt: Janssonstr. 9  
Privat: Gebhardtstraße 31 F 7 17 62

Evers, P., Mühlheimer Str. 77  
Fabisch, Hans, Altenessener Str. 247  
**Figge, Albert, gegr. 1908**  
Söllingstr. 49 F 2 63 30  
Fleckhaus, Albert, We, Ludwigstr. 2a  
Flottho, Ernst, Pfalzgräfinstr. 2  
Frenkel, Richard, Kupferdreher Str.  
Nr. 222  
Friebe, Heinr., Nelkengarten 6  
Friedrichs, A., Gerichtsstr. 41  
**Frieg, Erich, Sanit. Install.**  
Gudulastraße 3 F 7 30 17  
Fries, Julius, Gemarkenstr. 72  
Froesa, Karl, Spillenburgstr. 13  
Gärtner, Konrad, Freytagstr. 12  
Geiser, Ph., Im Hülsfeld 6  
**Gerstengarbe, H.**  
Florastr. 2 F 4 42 76  
Geurtz, Karl, Kr. Kivittstr. 6  
Godesar, Franz, We, Ruhrtalstr. 51  
Göbel, Christian, Wehmenkaup 19

3

**Heinr. Goertz**

Klempner und Installation  
Privat: Oberschlesienstr. 21, F 7 45 43  
Werkstatt: Von-Einem-Str. 30

Goldmann, Alf., Boeholder Str. 264  
Golland, E., II. Schockenhecke 14  
Grafweg, Joh., Nethweg 32  
Grave, Alfons, Raumerstr. 32  
Greiselmayer, Karl, Bel, Fasanenstr. 17  
Grimberg, Johann, Frankenstr. 6  
Gruber, Franz, Schonnebeckhöfe 189  
Grußmann, Th., Frankenstr. 152  
Günther, Chr., Metzger Str. 2  
Hauke, Alois, Lahnbeckstr. 97  
Hefer, Theod., Pielstickerstr. 31  
Hegemann, Walter, Klosterstr. 30  
Helnen, Hans, Gemarkenstr. 130  
Helten, Josef, Keplerstr. 101  
Henseler, Herbert, Rellinghauser  
Straße 109  
Herborn, Adolf, Lübecker Str. 40  
Hering, A., Holsterhauser Str. 103  
Hering, Ernst, Frintroper Str. 592  
Hesterkamp, Erich, We, Zahnrad 26  
Heydt, Gottfried, Wästenhöferstr. 116

4

**Hidding & Sohn**

Installation - Bauklempner  
Spez.: Drehbare Schornstein-Aufsätze  
Sto., Hugenkamp 74a F 3 03 37

Hochfeld, Friedr., Moltkestr. 21  
Hövel, Willi, Postschließfach 699  
Holtzschmidt, Richard, Levinstr. 139  
Holz, Julius, Förstbüßelstr. 17  
Hucke, Hubert, Heymannplatz 13  
Huffmann, H., Meisenburgstraße 4  
Imöhl, Josef, Am krausen Bäumchen  
Nr. 149  
Jäckel, Oswald, Belforstr. 25  
Janz, Alfons, Unterstr. 53  
Jeromin, Friedr., Saatbruchstr. 40

5

**1922 Ernst Jörgens**

Sanitäre Anlagen und  
Bauklempner  
Steinstraße 12 Ecke Gutenbergstraße  
Fernsprecher 2 33 28

Kaes, Hch., We, Neunkircher Mühle 22  
**Kallweit, K., Tiefenbruchstr. 16**  
Kemper, Paul, Steeler Str. 350  
Kemper, Th. Fr., Schönscheidstr. 153b  
Kesting, Karl, Kleine Kronenstr. 5  
Kirschbaum, Jos., Turmfeldstr. 1  
F 2 40 81 Bungertstr. 3 F 4 97 78  
Klausewitz, Herb., Walpurgisstr. 281  
Klausing, Ludw., Vöcklinghauser Str. 21  
Kleinbeck, Otto, Rütterscheider Str.  
Nr. 301  
Klosta, Hermann, Cranachstr. 7  
Koch, Bernhard, Wilkenstr. 3  
Köhne, Bernhard, Dahlhauser Str. 160  
\*Köster, Hans, Ursulastr. 131-133  
Kötting, Wilh., Paulinenstr. 26

6

**Arnold Kohl**  
Installationen  
Seit 1899  
Hoffnungstr. 18 F 3 29 03/04

7

**Arnold Friedrich Kohl**

Bauklempner Installationen Sanitäre Anlagen  
II. Hagen 8 Ruf 2 64 07

8

**MORITZ KOHL**  
Kaiserstr. 37 F 2 50 57/59  
DACHEINDECKUNGEN  
BAUKLEMPNEREI  
SANITÄRE INSTALLATIONEN  
ISOLIERUNGEN

Kordonowski, Franz, Holtkämper-  
heide 4  
Korff, Wilhelm, Hoher Weg 23  
Krause, A., Backwinkelstr. 9  
Krautmann, Bruno, Rankestr. 4/6  
Küchenhoff, Hch., Heinkestr. 40  
Küper, Helmut, Steeler Str. 258  
Kuisle, Anton, Hektorstr. 7  
Kunst, August, Ste, Bochumer Str. 93  
Kurenbach, Hubert, Frillendorfer Str.  
Nr. 111  
Kurz, Alex, Karlsru. 149  
Kurze, Karl, Hüttopatr. 30  
Langer, Gg., Kat, Faßbinderweg 9  
Lewe, Josef, Florastr. 28  
Lewe, Lorenz, Krawehlstr. 9  
**Lichtenthäler, Emil**  
Kreftenscheerweg 17 F 6 04 87  
Löchner, Hans, Dämpfener Str. 15  
Lörx, Hans, Barthel-Bruyn-Str. 28  
Loos, Franz, Heßlerstr. 211  
Lotter, Alfons, Walpurgisstr. 204  
Lotz, Albert, Bauklempner- u.  
Installationen We, Mintropatr. 31  
F 4 90 61 Werkst.: Rittergasse 9-11  
Lück, Jakob, Ste., Im Kirchspiel 18-20

9

**J. LÜTZ**  
Sanitäre Installation  
1924 Heizungsanlagen - Bauklempner  
Rembrandtstr. 50 F 7 38 36

Lummer, Ferd., Schloßstr. 28  
**Marliani, Peter**  
Vöcklinghauser Str. 4 F 7 26 22  
Werkstatt: Brasserstr. 23  
Marzian, Kurt, Corneliusstr. 28  
**Mattheis, Daniel**  
Sto, Schulhof 16 F 3 16 15  
Menden, Karl, Leither Str. 43  
Mersmann, Georg, Frintroper Str. 467  
Metzelaars, Hans, Donnerstr. 131  
Metzler, Kurt, Bochumer Str. 385  
Michels, Wilfried, An St. Stephan 3  
10

**Lorenz Minwegen**  
Bauklempner  
u. Installation  
Sanitäre Anlagen  
Kruppstraße 189 Sanitäre Anlagen  
F 7 31 94

Möllers, Georg, Aldegrevestr. 16  
Mohaupt, Werner, Mählerweg 4  
Moseberg, Max, Forstmannstr. 15  
Mühlenberg, W., Dilldorfer Str. 24  
Müller, Julius, Frankenstr. 98  
Mureh, Paul, Humannstr. 25  
Nephuth, W., Emilienstr. 47

11

**Franz Nienhaus**

Bauklempner, sanit. Installation  
Steinstraße 36 Ruf 3 02 08  
Werkstatt: Segerothstr. 53

Nienhaus, Heinr., Wiesenbergstr. 21  
Niermann, Josef, Donnerstr. 177  
Noven, van, Willy, Ruhrtalstr. 21  
Ober, Emil, Rühlestr. 43  
Otto, Ferd., Kat, Meybuschhof 42  
Overhoff, Hans, Schlunkelstr. 73

12

**25 Jahre PAUL PAETZ**  
Klempner, Installation  
Sanitäre Anlagen  
E-West, Mommsenstr. 15-17, F 7 64 93

Panke, Horst, Rahmstr. 139  
Petig, Ernst, Hattramstr. 2  
Pfeiffer, Heinr., Rellinghauser Str. 204  
Pflister, Hermann, Paulstr. 9  
Pflümacher, Theodor, Germanstr. 8  
Pöppinghaus, Herm., We, Hufer-  
gasse 18  
Rebbe, Paul, Heid, Sarnsbank 17  
Rehberg, Josef, Ernestenstr. 202  
Reichert, K., Kupferdreher Str. 160  
Reiners, Franz, Walpurgisstr. 178  
Reuter, Julius, Steeler Str. 43/45  
Rieth, Hans, Schwabenbuschstr. 191  
**Rieth, Peter Nachf., sanit. Install.,**  
Einigkeitstraße 25 F 4 26 34  
Ritter, Th., Ste, Krayer Str. 12  
Rocholl, E., Kat, Hanelstr. 4  
Rohleder, W., Frintroper Str. 33

Rose, Bernhard, Wwe., Grünstr. 69  
Sajons, Julius, Jullenstr. 73  
Sauerwald, Franz, Kr, Krayer Str. 137  
Scharfer, Georg, Dresdener Str. 2  
Scharpey, Karl, Saarbrücker Str. 102  
Schildt, Bruno, Gehrberg 88  
Schilling, A., Nobermanns Hude 25

13

**Carl Schilling**  
Gesundheitstechn. Anlag.-Bauklempner  
Mathildenstr. 5, Fernspr. cher 7 17 18  
Schlenkert Paula, Rheinische Str. 13  
Schmidt, W., Amselstr. 63  
Schmitz, Heinr., Steeler Str. 57a

14

**1926 Josef Schmitz**  
Klempner - Installation  
Bierdruckanlagen  
Büro und Verkauf  
Krefelder Str. 18-20  
RUF 7 62 82 Wohng.: Berliner Str. 134

Schmitz, Otto, Sybelstr. 65  
15

**Winfried Scholven**  
Klempner-Installation - Gasgeräte  
E. Borbeck, Weidkamp 122 Ruf 6 21 74

Schürmann, Heinz, Paulinenstr. 52  
Schürmann, Johann, Reginenstr. 26  
16

**Jos. Schwaborn**  
Installationen - San. Anlagen  
Bauklempner  
Sto., Ernestenstr. 13 - Fernruf 2 69 77

Schwerdt, Wilh., Steinstr. 7  
Sina, Franz, We, Von-Schirp-Str. 12  
Soest, van, Hans, Schönebecker Str. 43  
Sommer, G., Markgrafenstr. 26  
Spicher, Albert, Hildegardstr. 11/13  
Ständer, Arthur, Klempnerstr.,  
Sto, Im Mühlenbruch 10  
F 20 02 05 u. 4 52 90  
Staub, Peter, Husmannshofstr. 6  
Stechmann, Erich, Jullenstr. 16  
Stein, v. d., Cl., We, Forstmannstr. 59  
Steinforth, G., Ste, Ahestr. 31  
Stiefenhöfer, W., Beisingstr. 5  
17

**Andreas Stiller**  
Sanitäre Anlagen - Zentralheizungen  
Klempner  
Ruhrallee 1/ Ruf 2 62 20 u. 7 89 02

Stöbener, Werner, Heid, Wintgenstr. 1  
Stöckmann, Heinr., Frin, Helmstr. 17  
Tabaschus, Oskar, Germanstr. 263  
TeBner, Wilh., Ste, Krayer Str. 10  
Thiemann, Gust., Gustavstr. 41-43  
Tiemeyer, August, Frankenstr. 118  
Tognino, Eduard, Klempnerstr.  
Altendorfer Str. 360 F 6 01 12

Trupp, Conrad, Treitschkestr. 2  
Unterschmann, Berta, Bredeneyer  
Straße 96  
Uphoff, Hubert, Blumenthalstr. 4  
Vatter, Herm., Hch., Butenbergs Kamp  
Nr. 85  
Vatter, Hermann, Nordschleswigstr. 34  
Vatter, Ludger, Dorflinde 5  
Veenendaal, van, J., Kolpingstr. 52  
Vogelsang, Heinrich, Ku, Talstr. 3  
Vollmann, H. L., Bel, Finkenhof 15  
Vossberg, Paul, Ellernplatz 6  
Wagner, Lorenz, Bramkamphof 5  
Wagner, Theodor, Hagelkreuz 30  
Wasel, Fr., Rütterscheider Platz 2  
Weitz, Hugo, Bredeneyer Str. 83  
Weller, Willy, Inh. A. Weller  
Kaupenstr. 28 F 2 47 22

Weitermann, Fritz, Alt, Palmbusch  
weg 17  
Werth, Ludwig, Emilienstr. 82a  
Wess, Wilhelm, Heinr.-Strunk-Str. 11  
Wiebach, Bruno, Unterdorfstr. 53  
Wiechers, W., Königsteiner Str. 19  
Wientges, A., Heidhauser Str. 90  
Winken, Fritz, Bor, Aktienstr. 69a  
Wirdorfer, Hugo, Gudulastr. 5  
Witthof, Hermann, Bochumer Str. 75  
Wolfferts, J., Annstr. 66  
Zöller, Hermann, Steeler Str. 177

683

**Klimaanlagen**

**\*BECHEM & POST**  
Westd. Zentralheizungsbau G m b H  
Zentralheizungen, lufttechnische  
Anlagen und Rohrleitungsbau  
Hendrik-Witte-Str. 8 F 22 26 51/52

684

**Klinker**

1  
\*Heisterholzer Klinkervertrieb  
G. m. b. H.  
Kurfürstenstr. 54, 56 Ruf 22 25 17

2

\*Ruhrtaler Ziegel- u. Klinkerwerk  
Theodor Asey  
Meisenburgstr. 113 F 7 14 01

686

**Klischeeanstalten**

1

**\*DIE WELT**  
DRUCKHAUS  
SACHSENSTRASSE  
Ruf 2 14 21

Klischees  
Entwürfe  
Retuschen  
Matern

2

**Klischeefabrik**  
**Erich Engelmann**  
ESSEN - KRAY  
LEIHER STR. 19 • FERNRUF 5 11 38

\*Essener-Klischee-Werkstätten  
GmbH. Kaninenbergstr. 41 F 2 78 09

3

**la**  
INDUSTRIE - REKLAME  
Graphische Kunst- und Klischeeanstalt  
ESSEN LAZARETTSTR. 17 Ruf 3 17 77

4

**Klischees**  
EIN- UND MEHRFARBIG  
**KURT KROPF**  
ESSEN  
REKLAMEN  
TELEFON 5 19 01

\*Rohden, F. W., Brigittastr. 36-44  
5

**vignold**  
originalgetreu  
**klischee**  
ENTWÜRFE  
RETUSCHEN  
STRICHTZUNGEN  
AUTOTYPEN  
FARBSATZE  
IN ZINK U. KUPFER  
FOTOLITHO  
MESSINGGRAVUREN  
MATERN  
GÄRTNERSTR. 40  
RUF 22 26 41/42

\*Webels, W. Th., Sibyllastr. 15  
F 2 44 54  
\*Weinauge & Co., Nieberdingstr. 9

689

## Knöpfe

Hersteller

\*Wetzel &amp; Co., K.G., Klemensborn 42-44

Großhandel

\*Knopf-Zentrale H. Hillmann,  
Herkulesstr. 9/11\*Matheisen & Co. Knöpfe  
ReißverschlüsseGildehofstr. 6 II. u. III. Etage  
Fernsprecher 3 06 54/55\*Strauß, Karl E. H.  
Selmastr. 20 F 3 85 14

690

## Koffer und Reiseartikel

Einzelhandel

1

## \*BRECKLINGHAUS

Gegr. 1907

Viehofer Platz F Sa.Nr. 3 85 41

2

Lederwaren  
LANGHARDT

Kettwiger Str. 33/35

Baedekerhaus

Fernsprecher 2 35 89

und

Limbecker Str. 47/49

Fernsprecher 2 58 79

3

Seit 1895  Ruf 2 32 87\*KLEIN'S  
Lederwaren- u. KofferhausInh. Josef Klein  
Handtaschen, Koffer  
Schirme, Handschuhe  
Reparaturwerkstatt im Hause  
nur Kettwiger Str. 28

694

## Kohlen, Koks, Briketts

Großhandel

1

\*MaxAdler & Co. Kohlen-Groß- u. Einzelhandel - Baustoffe  
Bismarckstr. 9 Fernspr. 2 52 60\*Arnold, Justus, GmbH.  
Juliusstr. 15/17 F 22 20 02  
Blumenfeld, Bd., GmbH., Altendorfer  
Straße 103 F 2 40 00Bergner, Albert  
Metzendorfstr. 89 F 7 38 29Braun, Kurt, Kohlen Großhand-  
lung, Rembrandtstr. 35 F 7 73 94

2

 \*Hermann Breyll  
Frankfurter Straße 21  
Fernruf 7 61 28

3

\*DETO  
Kohlenhandel  
und Baustoffe G.m.b.H.  
Vertrieb von Heizöl  
Laupendahler Landstraße 27  
Telefon 49 23 58 / 59\*Deutsches Kohlen-Depot Handels-  
ges. mbH., Theaterplatz 8  
\*Deutsches Kohlen-Depot Transport-  
Ges. m.b.H., Theaterplatz 8

4

\*Essener  
Kohlen- und Koksvertrieb  
G.m.b.H.  
Rellinghauser Str. 6 (a. Hbf.)  
Fernsprecher 2 44 44/45  
und über 7 40 71 (GBAG)

5

\*Essener Kohlenkontor  
GmbH  
Herkulesstraße 1-5  
Fernsprech Sa.-Nr. 2 15 51  
Groß- und Einzelhandel  
in Kohlen, Koks, Briketts  
Braunkohlen und Heizölen

6

\*Gewerkschaft des Steinkohlenbergwerks  
vereinigte  
Helene und Amalie  
KOHLENHANDEL  
Verkauf: Zweigertstr. 50  
Fernspr. Sa.-Nr. 7 60 21 Postfach 621  
Landabstattersvertrieb der  
Bergwerke Essen-Rosenray AG.  
(früher Fried. Krupp Bergwerke Essen)  
Schachtanlagen: Sälzer-Amalie, Helene,  
Wolfsbank, Christian Levin  
Bankverbindungen:  
Rhein. Westf. Bank  
jetzt: Deutsche Bank AG. West. Essen.  
Bankhaus Burkhart & Co., Essen,  
Rhein-Ruhr Bank, Essen  
Bank für Gemeinwirtschaft, Essen  
Commerzbank - Bankverein Akt.-Ges.  
Postcheckkonto Essen 8693\*Grimberg, Wilh., Ruhrstr. 36a  
Hagemann, L.  
Einigkeitstr. 6 F 4 33 18

7

\*HANSEN, NEUERBURG & CO.  
G. M. B. H.

Hauptverwaltung Essen

Kohlen Großhandel  
Export - Import - Umschlag  
Schiffahrt - Heizöl - Holz

Huysenallee 31-33

Fernsprecher 3 86 47/49

Fernschreiber: 0857 634 Kohlehansenes  
Drahtwort: Kohlenhansen EssenHausmann, Herm., Borbecker Str. 198  
Janke, Alex., Baumbüße 5\*Kauert, Werner  
Kohlengroßhandlung  
Zweigertstr. 12 F 7 45 14\*Koksexport Norden Schmits & Co.,  
Gildenpl. 6

\*Kratz, J., Klarastr. 41/43

8

\*Krupp Reederei u. Kohlenhandel  
GmbH  
Altendorfer Straße 100  
Fernruf: 2 07 21, 3 19 77Landwehr, Herm., Heißener Str. 237  
\*Leven, Gottfr., GmbH., Künzelsstr. 5  
\*Menges K.G., Zementstr. 48\*Otten, Louise, Bredeneyer Str. 28  
Raab Kärcher GmbH., Frankenstr. 348\*Rauch, Elisabeth, Inh. Anne-  
liese Rauch, Güternahverkehr  
Hindenburgstr. 19 F 3 87 71Röschling, Gebr., Huysenallee 50  
\*Rürup & Co., GmbH., Eicken-  
scheider Fuhr 78\*Schöndeling, Friedrich  
E.-Brod, Graf-Spee-Str. 9 F 4 22 98

9

\*Joseph Schürmann  
G. m. b. H.  
Essen, Pferdemarkt 30  
Ruf 2 15 91 Fernschr. 0857 518\*Schulte-Holtey, P., GmbH.  
Kohlen - Koks - Heizöle - Baustoffe  
Rüttenscheider Platz 3 F 7 60 51-54

10

\*Joseph Senker  
Kohlengroßhandlung  
Essen, Huysenallee 12/14  
Fernsprecher 3 07 57-59  
Fernschreiber 0 857 715\*Stromeyer, M., Handelsges. mbH.  
Huysenallee 52-56\*Tillmann, Johannes  
Rüttenscheider Platz 12 F 7 14 06

\*Tolksdorf, Josef, Kölner Str. 3

\*Walger, Wilhelm & Co., GmbH.  
Kohlengroßhandlung Schederhofstr.  
Nr. 105/127 F 3 24 13\*Wallmlethra, E., Brachtstr. 13  
Wegener, Rolf, Birkenstr. 60

Einzelhandel

Bals, Heinrich, Söllingstr. 1a  
Bals, K., Steeler Str. 66  
Bals, Louise, Von-der-Tann-Str. 11  
Beckmann, H., Bel, Rellinghauser Str.  
Nr. 376  
Beckmann, J., Stoppenberger Str. 76  
Berg, W., oHG., Bartlingstr. 21

11

ALBERT BERGNER  
Metzendorfstr. 89 Ruf 7 38 29  
Lager I: Lehnsgrund 32-36  
Lager II: Holsterhauser Str. 69/73\*Bertram, Carl, K.G., Kohlenhdg.  
We. Brehmstr. 15 F 4 03 28Biba, Felix, Transporte  
Gabelsbergerstr. 2 F 3 12 35Blockhaus, Josef, Paulnenstr. 135  
Born, Hermann, Weserstr. 37  
Bredtmann, F., Ku, Kupferdeher Str.  
Nr. 147\*Brennstoffhandel Robert Haas,  
Goebenstr. 11  
Brühl, Anna, Wwe., Ste. Rottstr. 9  
Bücher, Heinrich, Ste. Tossens Bäch-  
ken 10a

Bur am Orde, V., Steeler Str. 266

Didzoleit, Karl, Humboldtstr. 315

Diehl, Joh., Alt, Altenessener Str. 371a

Diekötter, Ernst, Sedanstr. 57

Dierks, Heinrich, Frin, Baust. 27

Dietz, Edmund, Friederikenstr. 22

Dietz, Heinrich, Bor, Boeholder Str. 9

Dracke, Johann, Adelpkampstr. 85

Dunker, Heinz, Groß- u. KleinhdL.  
Susannastr. 33/35 F 2 73 02Effelsberg, F. & Sohn  
Moritzstraße 46 F 4 49 80Evers, Anton, Sunderholz 99  
Feyerle, Aloys, Kleine Hammerstr.  
Nr. 27/29Frelhoff, Gustav, Alt, Altenessener Str.  
Nr. 457Gasper, Martin, Rüttenscheider Str.  
Nr. 184Gaul, J., Kohlen, rote u. schwarze  
Asche, Planckstr. 12-16 F 7 03 19

Genting, Josef, Schwanenbuschstr. 163

12

\*Gewerkschaft des Steinkohlenbergwerks  
vereinigte  
Helene und AmalieVerkauf: Zweigertstr. 50  
Fernsprecher Sa.-Nr. 7 60 21Göllner, Josef, Herkulesstr. 29  
Göllner jun., Robert, Burgfeldstr. 40  
Gottschlich, Arthur, Steinstr. 19Grätke, Alfred  
Rellinghauser Str. 293 F 3 26 20

Grentz, Heinrich, Holmholtzstr. 14

Grote, Josef, I. Weberstr. 29

Grotkamp, Leo, We, Brandstorgasse 9

Gründer, W., Ste, Hünninghausenweg  
Nr. 68

Guth, Karl, Ku, Hofstr. 8

Hagemann, Therese, Brassertstr. 24

Hartmann, Juliane, F 6 18 97

Hirtsieferstr. 61a

Hgh, Peter, Frin, Klebenberg 1

Heldt, Ernst, Heinickestr. 55 F 3 1884

Helmeyer, Hans, Angerstr. 21

Herrmann, Aug., Franziskanerhöhe 8

Hillebrand, Josef, Wörthstr. 21

Hiltehaus, Fritz, Schönebecker Str. 43

Hinkel, Fritz, jun., Rellinghauser Str.  
Nr. 206

Hoograve, Hermann, Schützenbahn 22

Holte, W., Borbecker Str. 187

Hoogen van den, Peter, Frohnhauser  
Straße 294a

13

\*Gebrüder Hoppe  
Veronikastr. 21-29 F 7 15 51/52

Box, Willi, Berliner Str. 194

Jakoby, Karl-H., Berzeliusstr. 8/10  
F 7 62 20

Kamphausen, Otto, Ullrichgasse 8

Kampmann, F., Bor, Wüstenhofstr.  
Nr. 129

Kauke, Wilh., Donnerberg 73

Krienburg, Hans, Helenestr. 29  
F 6 04 37

Keins, Wilhelm, Langenbrahmstr. 22

Kellermann, Heinr., Ste, Henglerstr. 2

Kiesendahl, Alfred, Körnerplatz 5

Kirchmann, F., Ku, Niederweniger Str.  
Nr. 5

Klasberg, F., Dinastr. 4

Kleibrink, Josef u. Sohn  
Alt, Tiefenbruchstr. 15 F 29 14 31

\*Kleinholz &amp; Co., Rathenastr. 8

Kleinschmidt, Hans, Steinhausenstr. 34  
u. Breslauer Str. 92 F 7 10 23

Klepping, Ignatz, Liefingstr. 70

Kluge, Karl, Ste, Augenerstr. 64

Kluge, Wilh., Ste, Neuholland 51 F 50439

Knöppes, Alfred, Engelbertstr. 19

\*Koch, Wilh., Kohlenhandel F 5 05 63  
Steeler Str. 465

Köllmann, Hermann, Westfalenstr. 274

\*Körzel, Fritz  
Kohlen- u. Kokshandel GmbH.  
Essen, Rüttenscheider Platz 3  
Fernspr. 7 47 85

Kolkman, Wilhelm, Königstr. 43

Krähling, Johann, Heils, Bahnhofstr. 25

Kränzel, Paul, Windmühlenstr. 21

Krakowski, A., V.-Bergmann-Str. 3a

14

\*J. KRATZ  
Groß- und Platzhandel, Heizöle  
Transporte, Fuhrwerkswaage  
Klarastr. 41/43 Fernsprecher 7 42 97

Küpper, Anna, Heils, Zölestnstr. 26

Kumpmann, H., Stoppenberger Str. 64

Kumpmann, Richard, Engelbertstr. 51

Lange, Walter, Möllhoven 114

Langemeyer, Th. & W. Kämpchen,  
Buschofstr. 65

Lenkeit, Franz, Del, Weidenstr. 54

Lenkeit, Gustav, Steeler Str. 315

Ludwig, Franz, Boeholder Str. 292

Machtomes, F., Alt, Altenessener Str.  
Nr. 15

Märten, Karl, Märkische Str. 109

Maghon, M., Kaupenstr. 19 F 3 15 08

Markschat, Fr. G.  
Kohlenhandel, Gemarkenstr. 7 F 7 44 32

Mengelkoch, Heinz, Böhmerstr. 6

Neils, Herta, Bredeneyer Str. 113

Neu, Paul, Markscheide 25

# Kohlensäure-Gesellschaft mbH.

Verwaltung und Lager:  
Bornstraße 5 Fernsprecher 21761

Nierfeld, M., Wwe., Dresdener Str. 34  
Nühren, Hermann, Bramkaupstr. 1  
**Oberheiden, H. & Co.**  
Schönleinstr. 6 F 7 35 19  
Overbeck, Hermann, Humboldtstr. 286  
Peters, Wwe., Kat, Stoppenberger Str.  
Nr. 284  
Pflüger, Jakob, Großstr. 21  
Philippis, T., Alt, Vogelheimer Str. 140  
**Platte, Wilh. u. Sohn**  
Kohlen, Koks, Briketts u. Auto-transporte,  
Dresdener Str. 41 F 7 53 35  
Plückthun, Herm., We, Heckstr. 23  
Priedigkeit, W., Kat, Schonnebeck-  
höfe 9  
Probat, Franz, We, Ruhrtalstr. 30  
Quiltes, Gustav, Beuststr. 48  
Rexing, Bernh., Kr, Zum Oberhof 17  
Ridder, Fritz, Kr, Klwitstr. 34  
Riegels, Melsenburgstr. 2  
Roggenland, Heinr., Ellsabethstr. 102  
Rütten, Ewald, Grevendieck 1  
Rütter, Theodor, Hüttmannstr. 3-5

**\*Saal, Peter**  
Paulinenstr. 8 Fernsprecher 7 10 57/58  
Salhöfer, Benno, Alt, Gladbecker Str.  
Nr. 233  
Schalberger, Karl, Viehofer Str. 86  
**\*Schalek, Franz & Sohn**  
Bor, Brausewindhang 90 F 6 14 73  
Schalek, F., Jun., Bor, Brausewind-  
hang 99  
Schallbruch, Toni, Palmbuschweg 69  
Schmidt, Emil, Osnabrücker Str. 16  
Schmidt, Johann, Buschhauser Str. 1  
Schmitz, Helmut, Raader Str. 20  
Schmitz, Wilh., Alt, Gladbecker Str.  
Nr. 286  
Schöler, O., jun., Kr, Am Bocklerbaum  
Nr. 29  
Schöler, Otto, Steeler Berg 15

**\*Schulte-Holtey, P., GmbH.**  
Kohlen - Koks - Heizöle - Baustoffe  
Rüttenscheider Platz 3 F 7 60 51-54  
Schulze, Heinrich, Mommsenstr. 11-13  
**Schulze, Karl**  
Kohlen - Baustoffe - Transporte  
Camphausenstr. 39-43 F 7 37 27  
Schwarz, Willy, Siemensstr. 40  
Senkbell, Franz, Sybelstr. 65  
Siepmann, Käthe, Keplerstr. 69  
\*Stein, von der, H., Papestr. 58 F 7 42 35  
Steinfels, Paul, Ste, Grendgasse 10  
Stell, Agnes, Kohlenhdg. u. Transporte,  
Annastr. 3 F 7 33 16  
Studzinski, Leo  
Josephstr. 17 F 2 68 68

**Stübing, Hans, Dorotheenstr. 8**  
F 7 48 27 u. 7 45 64  
Thelen, Eduard, Del, Haus-Horl-Str 78  
Thomaskamp, F., Wehmenkamp 20  
Tomscheidt, Hch., Bäuminghausstr. 148  
Velke, Wilhelm, Kr, Korthover Weg 82  
Wagner, Joh., Ste, Hölsebergstr. 1  
Walbrodt, Wilhelm, Burggrafenstr. 6  
Walger, Wilh., Clausiusstr. 17  
Walger, Wilhelm, Mainzstr. 18  
Walter, Heinrich, We, Bergische Land-  
straße 26  
Wedhorn, Walter, Savignystr. 32  
Welker, Gustav, Ste, Mettenstr. 27  
Wieners, Johann, Gerswidastr. 63  
Wolf, Werner, Führichstr. 9  
Wulf, Agnes, Ste, Bochumer Str. 299  
Ziemeck, Wilh., Heinr.-Sense-Weg 41

## 695

### Kohlensäure

**\*Kohlensäurewerke  
C. G. Rommenholler**  
G. m. b. H.  
Susannastr. 51 Ruf 278 43

## 696

### Kohlenwertstoff- Gewinnungsanlagen

Deutsche Gerätebau AG., Frankenstr.  
Nr. 314

## 697

### Kokseinsparung f. Heizungen

Strauß, R., s. u. Schornstein-Zug-  
begrenzer

## 698

### Koksofenbau

\*Didier-Werke AG., Didier-Kogag-  
Hinseimann, Alfredstr. 28

## 699

### Kolonialwaren

s. a. Lebensmittel  
Großhandel

1

**\*G. E. Becker**  
Essen-Borbeck, Fürstbissinsstr. 17  
F Essen 6 16 54/55

2

**\*Heinrich Bröker**  
Kolonialwaren-Großhandlung  
Essen-Kray, Dortmund Str. 421-427  
F Sa.-Nr. 5 16 57

\*Dahlhoff, August, Witteringstr. 15  
\*Hildebrand, Alexander, Steeler Str.  
Nr. 327  
\*Isenberg, Anton, KG., Brunnenstr. 59  
F 7 27 81

3

**\*Franz Katthöfer**  
Kolonialwarengroßhandlung  
Kaffee-Großrösterei  
Üb, Klapperstr. 50 F Sa. Nr. 5 12 54/55

Mertens, Robert, Flurstr. 108  
\*Noël, H. Ed. Sohn,  
Kolonialwaren-Kaffeegroßrösterei  
Schürmannstr. 43 F 2 61 57/58

4

**\*Heinrich Paas**  
Essen-Alteneßen  
Bruckmannstr. 97 F 29 00 61  
Fernschreiber 085-852

5

**\*Reeke & Walger**  
Gegründet 1904  
Gerswidastraße 78/82, F 7 48 51/52

Schnabbe-Hohendahl K.G.  
Hafenstr. 213 F 29 22 54

## 699a

### Kolpinghäuser

**Gaststätte Kolpinghaus**  
angenehmer Familien- und Vereinsaustausch  
kleiner Saal (120 Personen)  
Essen-Werden, Brückstraße 14 F 4 91 65

## 700

### Kompressoren

1

**FMA/POKORNY**  
Frankfurter Maschinenbau AG.  
vorm. Pokorny & Wittekind  
Zweigniederlassung Essen  
Am Waldhauserpark 1 F 3 81 42/43

2

**Kleinschanzlin-Amag**  
Ingenieurbüro Essen  
Kettwiger Str. 15 F 3 96 41/42

**Marpe, Friedrich**  
We, Brehmstr. 24-28 F 4 96 74/75  
\*Rota-Wälz-Kompressoren u. Vaku-  
umpumpen Ketterer & Co., Steeler  
Straße 595-97

3

**E. SPATZ**  
Essen, Frillendorfer Str. 158a Ruf 7 43 17  
Kompressoren - Preßluftwerkzeuge  
**IRMER & ELZE**  
Verkauf - Kundendienst

## 701

### Kondensatoren

### Ero-Starkstrom- Kondensatoren G. m. b. H.

Verkaufsbüro Essen  
Zweigertstraße 37/39 Ruf 7 78 51

## 703

### Konditoreien

s. a. Bäckereien

Belker, Hans, Martin-Luther-Str. 33  
Bellscheidt, Wilh., Kar, Karnaper  
Straße 62  
Bellwied, W., Kraystr. 149  
F 5 09 13  
Berressem, Carl, Rüttenscheider Str. 125  
Blockhaus, Joh., Kupferdreher Str. 152  
Borgmann, L.,  
Bredeneyer Str. 107 F 4 26 91  
Brecklinghaus, Geschw., Meybusch-  
hof 46  
Brügge, an der, Emil, Westerdorfstr. 13  
Brüning, Hans, Schonnebeckhöfe 26  
Brunn, J., Rellinghauser Str. 267  
Brunn, Paul, Ste, Kraystr. 55

**Café Büscher**  
Inh. Hilde den Brok, Gänsemarkt 12  
F 2 47 90

Dietz, Helene, Witteringstr. 95  
Döllken, Max, We, Klemensborn 38  
Doorn, van, H., Scho,  
Bonifaciusstr. 42 F 3 75 86  
Engelhardt, Heh., Goethestr. 80  
Ernst, Martha, Kaupenstr. 8  
Eschen, Maria, Kettwiger Str. 54  
Eschenbruch, Herm., Schloßstr. 3/5  
Fandel, Wilh., Steinhäuserstr. 35  
Faßmann, Fritz, Wiedfeldstr. 2  
Kaffee-Restaurant Karl Flammer  
Mülheimer Str. 73 F 7 53 66  
Freundlieb, K., Matth.-Erzberger-Str.  
Nr. 102

Geene, Heinz, Bochumer Str. 10  
Hamacher, H., Steinstr. 49  
Heinerus, Hans, Konditoreiwaren,  
Dortmunder Str. 4 F 2 75 19  
Henneke, Josef, Fünfhandbank 4  
Heumann, Karl, Frankenstr. 276  
Heymink, Hch., Ste, Bochumer Str. 86  
Hubert, Frz. Josef  
Zweigertstr. 53 F 7 17 33  
Hüsgen, E. Jr., Steubenstr. 51  
Humann, Maria, Schnutenhausstr. 2  
**Imhoff, Hubert, KG**  
Rüttenscheider Str. 76 F 7 41 88  
Witteringstr. 95 F 7 78 88

Jmkamp, Theodor, Mülheimer Str. 86  
F 7 58 94  
Jansen, H., Sto, Gelsenkirchener Str. 8  
Jecht, Hans, Rüttenscheider Str. 67  
Johannisbauer, J., Feinbäckerei u.  
Konditorei, Holsterhauser Str. 121  
F 7 29 16 Zweigstelle: Kaubachstr. 15  
Joosten, W., We, Brückstr. 43  
Kalthoff, Heinrich, Lenbachstr. 3  
F 7 42 19  
Kamp, van de, M., Borbecker Str. 134  
F 6 11 38  
Kieffer, Jos., Bunsenstr. 96  
Knümann, M., Kat, Meybuschhof 49a  
Köster, Hans, Rüttenscheider Str. 130  
\*Konditorei-Café Becks, Flachsmarkt 4  
\*Konditorei-Kaffee W. Wolff, Am  
Hauptbahnhof 1-2 F 2 66 60  
Krämer, Otto, Frankenstr. 124  
Kress, F., Seho, Matth.-Erzberger-Str.  
Nr. 87

Lindeken, Willi, Höhenweg 91  
Litt, Richard, Rüttenscheider Str. 73  
Lohmann, Wilh., Sunderholz 129  
Mertmann, W., Rüttenscheider Str. 23  
Michaëlis, Alfred, Ste, Kaiser-Wilhelm-  
Str. 54a  
Mockel, Heiner, Bor, Altendorfer Str.  
Nr. 490  
Möllmann, H., Gerichtsstr. 47  
Moll, Carl, Wisthoffweg 58  
Niermann, Franz, Berliner Str. 116  
Oberholz, Alfr., Altenessener Str. 424  
Oberholz, H., Bor, Rechtsstr. 3  
Otto, Felix, Gemarkenstr. 15  
Otto, Josef, Katernberger Str. 281  
Overbeck, Egon, Kettwiger Str. 20  
Overbeck, Ewald, Limbecker Str. 45  
F 2 74 51  
Palm, Matth., Schonnefeldstr. 9  
Pennekamp, H., Rüttenscheider Str.  
Nr. 182

Pollerberg, Käthe, Isenbergstr. 12  
Priss, Willi Klarastr. 42  
Püttmann, Hans, Onckenstr. 56  
Püttmann, Otto, We, Brückstr. 57

## Radermacher, A., Konditorei u. Café

Kupferdreher Str. 179 F 4 82 27  
\*Rathaus-Café Frau M. Eschen,  
Kettwiger Str. 54  
Re-al, Alois, Ste, Humannstr. 5  
Reetz, Franz, Aktienstr. 65

1

**Konditorei-Café Reppekus**  
Eritklassig Bestelgeschäft frei Haus  
Rüttenscheider Str. 77-79, Süßes Garten 3-5  
Fernsprecher 7 34 34

Röcken, Fritz, Kaiser-Otto-Platz 14  
Rother, Erich, Im Brilken 2  
Rührmann, Heinr., Altendorfer Str.  
Nr. 409

Rührmann, Karl, Am Stadtgarten 21  
Sauerborn, Fr., Dinnendahlstr. 97  
Schäfer, Wilhelm, Rüttenscheider Str.  
Nr. 72

Schiel, Fritz, Kr, Kraystr. Markt 4  
Schladoth, Gertr., Karnaper Str. 112  
Schlechter, W., Frintroper Str. 49  
Schmlecker, Aug., Stoppenberger Str.  
Nr. 15

Schneider, Josef, Rechtsstr. 13  
Scholven, Cl., Gemarkenstr. 45

Schoppen, Gerhard, Rahmstr. 195  
Schürmann, Hans, Feuersbachstr. 2  
Schulte-Wermeling, Hubert, Gänse-  
markt 42

Selk, Hch., sen., Richtstr. 34  
Selk, L., Frankenstr. 288  
Siepmann, Karl, Schmale Str. 3

2

## Konditorei und Café ALFRED SIRINGHAUS

Gemarkenstr. 54 F 7 36 70

Skotz, Friedr., Emscherstr. 153  
Sprenger, Carl, Frankenstr. 282  
\*Stader, Anton, Vogelheimer Str. 179  
Statrop, Heinr., Frohnhauser Str. 423  
Stuckstedt, Herb., Bolckendyck 7  
Terschüren, Erich, Halzper Str. 191  
Tietz, Hans, Holunderweg 64  
Varwyk, Hermann, Steeler Str. 279  
Voßwinkel, Konrad, Bor, Flurstr. 112  
Walter, H., Rüttenscheider Str. 185  
Weck, Maria, Bredeneyer Str. 140  
Wienert, Th., Frin, Höhenweg 109  
Wintershoff, A., Stoppenberger Str. 41  
Wysk, R., Hollestr. 1  
Zumbrink, R., Frillendorfer Str. 178

## 704

### Konserven

#### Hersteller

\*Kuhlendahl, Joh. K.G.  
Bredeneyer Str. 32 F 4 24 57/58  
Fabrik: St. Hubert, Amt Kempen 707

#### Großhandelsvertreter

Hempel, R., Kastanienallee 106  
\*Landen, Heinrich & Sohn, o.H.G.  
Rüttenscheider Str. 153 F 7 85 61/2

## 705

### Kontrollkassen

**NATIONAL  
REGISTRIER KASSEN  
AUGSBURG GMBH**  
Verkaufsniederlassung  
und Reparatordienst  
Essen  
Kronprinzenstr. 14 - Fernspr. 2 68 64

## 706

### Konzer- u. Tanzgasstätten

s. a. Gaststätten

**Tanz-  
gasstätte Aquarium**  
Tel. 7 16 80

## 707

### Konzertunternehmen

\*Essener Konzert-Direktion  
Erich Weber  
Waldsaum 5 F 4 13 28

## 708

### Korbmachereien

Peter, Alfred, Witteringstr. 9  
Weiss, Hubert, Burggrafenstr. 59

709

**Korbmachereien u. Stuhlflechtereien**\*KBH-Werkstätten, Gerswidastr. 38  
Lenz, Peter, Helmstr. 48

711

**Korken.**\*Korken-Disse, Altendorfer Str. 40  
\*Witzel, Hermann, oHG.,  
Hodwigstr. 15 F 7 17 35

712

**Kornbrennereien**

s. a. Brennereien

**\*Fritz Brüggemann KG**Kornbranntwein - Brennerie  
Likörfabrik  
E.-Bergeborbeck, Boeholder Str. 276  
Fernsprecher 4 16 15

\*Hasebrink, J., Johanniskirchstr. 4-10

714

**Korsetts**

1

**\*MARIA ARNS**Korsett- und Wäschehaus  
Theaterplatz 4-6 F 2 59 88

2

**Anni Bauerdick**Korsetts- u. Mieder-Fachgeschäft  
Büstenhalter — Damenwäsche  
**Allbauhaus F 3 14 31**  
(Gildenplatz-II. Hagen)Huth, L., Viehofer Str. 41-43  
Klauke, Rösch, Frohnhauser Str.  
Nr. 221

3

**\*H. Lammers**gegr. 1891  
Korsetts und Wäsche  
Limbecker Str. 17 u. Kornmarkt 12  
Fernsprecher 3 07 22

Pick, Elisabeth, Kaiserstr. 29

**Reinhold, Mia, Miederwaren —**  
Wäsche, Gemarkenstr. 94 F 7 72 41

4

**Rütt & Co. Korsetts, Büstenhalter**Elegante Maßanfertigung  
Rellinghauser Str. 180 F 3 25 97**Korsett-Steinforth**  
Miederfachgeschäft, Rüttenscheider  
Straße 173 F 7 10 01

„Thalysia“, Limbecker Pl. 25-26

5

**20** **Else Weier**  
Korsett- und Wäschehaus  
Wehmenkamp 4  
(am Rathaus Rüttenscheid) Ruf 7 10 30

715

**Kosmetische Erzeugnisse****Hersteller**\*Venus-Werk W. Kolbe & Co.,  
Holsterhauser Str. 103**Handelsvertreter**

Förster, Erhard, Ruhrallee 84

716

**Kosmetische Institute**

1

**Elizabeth-Arden-Salon**Ludwig Berger  
Kettwiger Straße 21 F 2 63 30Frauenhofer, Maria, Heinickestr. 42  
Kahrman, E., Franziskastr. 53  
Keyenburg, Inge, Töpferstr. 123

2

**Moderne Gesichts- und Körperpflege**  
**Nemectron-**  
**Behandlung**  
Alfredstr. 51 F 7 47 68Tgahrt, Annetraut, Bredeneyer Str.  
Nr. 141**Weber, Ilse**Dipl.-Kosmetikerin  
Lambertstr. 2 F 4 52 03Kosmetik „Josephine“ Weimann,  
Henricstr. 124 F 3 92 03**Zierau, Antonie, Gesichtspflege**  
g-gr. 1906, Hautfehlerentfernung,  
Enthaarung, Hektorstr. 15 F 4 46 69

718

**Kranz u. Hebezeuge**Escher, Vertretungen, Casarstr. 13  
\*Jensch, Ed., Friedr.-Ebert-Str. 74  
F 2 74 80**\*Keienburg, Karl**Hebezeug- u. Kranbau  
Dahlhauser Str. 106 F 5 18 76**Keienburg, Siegfried, Ing. VDI.**  
Frankenstr. 309 F 4 63 32

719

**Krankengymnastik****Elsbeth Fasel**staatl. gepr. Krankengymnastin  
Ersatzkassen  
Lindenallee 5 Ruf 2 77 62**Löhr, Margrit, Krankengymnastin**  
Sprechst.: 14-16 Uhr u. n. Vereinb.  
Rathenauser, 6 F 2 63 22**Schmohl, Hildegard, Ruf 7 18 50**  
staatl. anerkt. Kinder- u. Säuglings-  
Krankengymnastik, Bismarckstr. 48

720

**Krankenhausbedarf**

s. a. Sanitätshäuser

\*Lappe, Gebr., Flachmarkt 3

**\*W. G. Saeger**Gänsemarkt 35/37  
Krankenhausbedarf  
Ruf 2 65 54/55, 2 54 24

721

**Krawatten, Schals, Tücher****Hersteller**\*Schubert, R. M., KG., Max-Reger-Str.  
Nr. 10**Handelsvertreter****\*Eugen Poppe**Handelsvertretungen in Lederhandschuhen  
Krawatten  
Sonnenstr. 28 Ruf 4 27 98

722

**Küfer**

s. Böttcher

723

**Kühlanlagen****Hersteller**Adolf, A., Scheidtmanntor 18  
\*Asskuhl, A. Schwarz & Sohn, Hel-  
bingstr. 16-20

1

**\*Ate Kühlanlagen**  
Klimaanlagen  
Dr.-Ing. F. Brügger

Deutschlandhaus, Ruf 3 07 95

\*Dedy, Wilh., Eginhardhöhe 38  
F 4 26 39

2

**Droste & Müller K.G.**M I W A Laden- u. Kühlmöbelbau  
Ku, Kupferdreher Str. 340 F 4 85 59

3

**\*ESCHER WYSS  
KÜHLUNG****TECHN. BÜRO ESSEN**  
ALFREDSTR. 51 RUF 7 56 64\*Ges. f. Lindes-Elsmaschinen AG., Hin-  
denburgstr. 44  
Schildt, Bruno, Gehrberg 88  
Schmidt, P., Glashüttenstr. 36  
Supra Kältemaschinen GmbH.,  
Kruppstr. 82**Handelsvertreter**Kühn, Emil, Dinnendahlstr. 100  
Seil, K., Witteringstr. 49

724

**Kühlerbau****Deichmann, Heinrich, F 29 23 83**  
Johanniskirchstr. 94**\*Kühlerbau-Essen**Hugo Schulten  
Renatastr. 27 Ruf 7 42 27

725

**Kühlhausisolierungen**

s. Isolierungen

726

**Kühlschränke****Einzelhandel****\*Dellbrügger + Klingen**Haus am Viehofer Tor F 2 09 41  
Haus am Kettwiger Tor F 2 10 51

727

**Künstler-Agenturen**

Heldergott, K., Kettwiger Str. 33/35

**\*Curt Richter-Frania**Schubertstr. 3 F 2 47 51/52  
Privat: F 3 20 26

728

**Kürschner**

s. a. Pelze und Pelzwaren

Berger, Ed., Holsterhauser Str. 46  
\*Boecker, GmbH., & Co., Markt 6  
Büttner, S., Holsterhauser Str. 56  
Menke, Hans, Steeler Str. 292.  
Große-Segerath, Ferd., Frintroper Str.  
Nr. 340

Rüttenscheider Str. 131 F 7 27 09

Hohn, Günter, Pelmanstr. 42  
Keufen, Albert, Reginenstr. 49  
Kimmekamp, Hugo, Kornmarkt 15/17  
Kirchberg, Wilhelm, Elbestr. 56  
Menke, Hans, Steeler Str. 66  
Osterhof, Hanna, Kahrstr. 5  
Petermeyer, Arnold, & Söhne, KG.,  
Zweigtstr. 13  
Pfeiffer, Heinrich, Auf'm Gartenstück  
Nr. 21Pollmann, Joh., Ste. Bochumer Str. 28  
\*Plöger, Felix H., Am Hauptbahnhof  
F 2 77 65Prause, Meta, Bredeneyer Str. 111a  
Püttmann, Karl, We, Heckstr. 13  
Rückert, Karl, Paulinenstr. 103**Schmachtenberg, A.**  
Küschnerbetriebe,  
Bredeneyer Str. 9 F 4 10 33Schweder, Alfred, Brunnenstr. 40  
Sommer, H., Rüttenscheider Str. 164  
Tenthoff, E., Lindenallee 76  
Tenthoff, W., Friedr.-Ebert-Str. 14  
Weißbrich, P., Haus der Technik  
Wimmelmann, G., Rellinghauser Str.  
Nr. 214 F 22 20 89

729

**Kugellager**

1

**DÜRKOPP-  
WERKE****AKTIENGESELLSCHAFT  
BIELEFELD**  
KUGELLAGER - ROLLENLAGER  
NADELLAGER - NADELKÄFIGE  
SONDERLAGER**ING.-BÜRO ESSEN**  
Rüttenscheider Str. 56 Ruf 79 06 10  
Fernscheiber: 0857 587

2

**\* KUGELLAGER-HESSHAUS**

Eifriedenstraße 38 Ruf 7 27 12

**KUGELFISCHER GEORG  
SCHÄFER & CO.**Ing.- und Verkaufsbüro Essen  
Hindenburgstr. 21-23  
F 3 71 51/52**SKF** Kugellagerfabriken GmbH  
Ingenieur- und Verkaufsbüro  
Hohenzollernstr. 32 F 7 39 01

729a

**Kultur Taschen****Ceka, Carl Kött G. m. b. H.**  
Kultur Taschen - Oberhemdentaschen  
Alfredstr. 165 Ruf 4 46 89 u. 4 43 02

730

**Kunstgewerbe****Arends, Elisabeth, Am Dönhof 24**  
Beck, Gertr., Rüttelskamp 4  
Maske, Anni, Hauptbahnhof-Unter-  
führung  
Menke, Wilh., Kettwiger Str. 1  
Schmiedeskamp, Elfriede, Kettwiger  
Straße 2-10

731

**Kunstgewerbliche  
Handarbeiten****Wolff, Emmy, Textil Kurzwaren**  
E.-Stadtwald, Frankenstr. 147 F 4 55 77

732

**Kunsthandlungen**

1

**\*ASSINDIA-Kunsthandlung**Rahmen-Kunstwerkstätten  
Kettwiger Straße 2-10  
Im Haus am Kettwiger Tor  
Passage - Ruf 3 70 25

2

**\*G. D. BAEDEKER**Buch- und Kunsthandlung  
Essen, Baedekerhaus F 3 23 57

3

**M. Behme**Isenbergstraße 32 Ruf 7 37 96  
gegenüber Südkino

4

**\*Robert Haas**

Huysenallee 70, F 22 28 80

5

**E. Henrichsen**Am Rathaus - Porschetreppe  
Ruf 3 98 22**Klein, Hans**  
Lindenallee 73 F 2 63 28

6

**Franz Kloppenburg**BUCH- UND KUNSTHANDLUNG  
E.-Steele, Hansastr. 4, F 5 14 85

Kornowsky, Herm., Juliusstr. 11

7

**K.-H. Moderack**

Rüttenscheider Str. 24 Ruf 7 36 73

8

**\*PÜTZ & PAUL**

Kastanienallee 100 Ruf 2 51 89

9

**Gemälde Schwartz**

Großhandel und Handel

Limbecker Str. i. d. Möbel-Heck-Passage F 3 06 04

Schumann, Rudolf, Hans-Luther-Str.  
Nr. 21Siemha, H., Am Hauptbahnhof 10  
F 2 27 76

10

**STUCKERT & WERTH o.H.**Gemälde • Orientteppiche  
AntiquitätenIm Haus an der Oper  
am Theaterplatz Ruf 3 87 81

733

**Kunstharzpreßteile  
u. -Lagerei**

\*Presswerk AG., Läschershofstr. 80a

733a

**Kunstharz-Spachtelböden**

s. unter Fußböden

734

**Kunstmaler**Booz, Walter, Villenweg 13  
Collani, Erich, Rosastr. 68  
Friedrich, Willh., Steeler Str. 31  
Rotert, Hanns-Ewald, Steeler Str. 151  
Scherer, H. C., Rüttenscheider Str. 175

735

**Kunststeine**\*Betonwaren-Kunststeinwerk, Inh.:  
A. Klugmann, Herthastr. 30a  
F 4 42 79Kicha, Willh., Töpferstr. 125a  
Lorel, August, Borbecker Str. 61\*Vereinigte Steinwerke G.m.b.H.  
Essen-Kupferdreh  
Dellbachtal 63 F 4 84 44

737

**Kunststoffe**

\*Alkor GmbH., Rellinghauser Str. 97

1

**ANORGANA GMBH**  
MÜNCHEN  
Postanschrift: München 2,  
Weinstraße 3
**Verkaufsbüro Essen**

Essen, Rolandstraße 11 Ruf 3 00 54/55

**Bauer, Hans, Rusti-Erzeugnisse**  
Planckstr. 60 F 7 35 51

2

**Kunststoffe Beumers**

Mathias Beumers

Kunststoffgroßhandel: Serlingstraße 12  
Werkstätten für Kunststoffverarbeitung:  
Frohnhauser Straße 450a Ruf 3 17 25

3

**Peter Marliani**Kunststoffwerkstatt  
für Rohrleitungen und Isolierungen  
Vöcklinghauser Str. 4 Fernruf 7 26 22\*Müller & Pfeiffer GmbH.,  
Schellenbergstr. 121

4

**H. Römmeler**  
G.m.b.H.
Gr. Umstadt · Büro und Lager:  
Harkort/Münchener Str. F 2 64 51

5

**\*Stahlbau und Apparatebau  
Kunststoffe**Dr. Ing. H. Jung  
Carolus-Magnus-Str. 16, F 6 06 77  
Spritzgussteile

6

**Hermann Teckentrup**Troisdorfer Kunststoffplatten  
Ultrapas, Liwa, Tischmipolam  
PVC-Umleimer

Alt., Wickingstr. 5-35 F 29 03 94

\*Wetzlar &amp; Co., GmbH., Alfredstr. 301

738

**Kunststoffereien**\*Himmelreich GmbH., Färberei,  
Wäscherei u. chem. Reinigung

Rüttenscheider Str. 92 F 7 22 57-59

Naumann, Hans, II. Weberstr. 8

Neugarten, S., Kirchstr. 26

Schmidt, E., Grendplatz 7

Weyen, Thea, Alfredstr. 167

739

**Kupferbleche u. -rohre****Olsberg Metallhandel**Albert Honsel  
Essen, Bachstr. 3 F. Sa-Nr. 2 57 58  
Fernschreiber über 0 857 734  
Sämtl. Halbzeuge in Leichtmetall, Kupfer  
Messing, Bronze, Blei und Zink

742

**Kupferrohrleitungen**

\*Bungardt, Carl, Borb. Weidkamp 23 F 6 16 66

\*Denkhaus Metall, Dreilindenstr. 89

743

**Kupferschmiede**\*Bungardt, Carl, Borb. Weidkamp 23  
F 6 16 66

745

**Kurzwaren****Großhandel**

\*Brader, Hans, Rheinische Str. 45 F 24 39 0

\*Broska, Karl, Ruf 2 45 80

Rellinghauser Str. 115

1

**\*L. Kaufmann**Inh. Otto Kleinen  
Turmstraße 1 Ruf 3 14 25\*Kohlmann, Hans, vorm. Scholten  
& Co., Kastanienallee 20/22

\*Kremer &amp; Co., Keplerstr. 109

\*Krusse, Anne &amp; Co., Friederikenstr. 43

\*Lindenberg, Hans, Savignystr. 54

2

**\*Wilhelm Mühlmann**Rheinische Str. 45 (im Großmarkt)  
Fernsprecher 2 65 07  
Kurzwaren, Seifen, Bürstenwaren

Oeklenburg, Jos., Möserstr. 45

\*Paus, Hugo, Kurzwaren, Seifen-Großh.  
Altendorfer Str. 382 F 60 07Pöllen, Heinrich, Lindenallee 10c  
Reincke & Landskron, Altendorfer  
Straße 1000\*Schnorrenberg & Weeg G.m.b.H.  
Gildehofstr. 8 F 2 37 47

\*Simon, Ed., A., Isenbergstr. 39

\*Spieker, E., Hendrik-Witte-Str. 6

Steffen, P. M., Kastelenstr. 4

**Einzelhandel**

Drache, Ellsab., Wüstenhöferstr. 95

**Handelsvertreter**

\*Schlemmer, Herm., Lortzingstr. 7

746

**Kurz-, Weiß- u. Wollwaren****Großhandel****\*Bernhard Decher**

Kurzwaren - Seifen - Woll-

**Großhandlung**

Bor, Altendorfer Str. 508 F 6 18 18

Schatz, M., Niederfeldstr. 17

**Einzelhandel**

\*Buschmann, Ida, Klemensborn 6

Hobel, Clara, Kupferdreher Str. 150

Lehnhoff, Helene, Hatzper Str. 232

Rath, Adam, Frankenstr. 121

Wollstube Inh.: Eberh. Junghans,  
Viehofer Str. 22

747

**Laboratoriumsbedarf**

1

**\*W. Feddeler**Laboratoriumsbedarf u. Glasblätereie  
Michaelstr. 24 Fernspr. 2 76 51/52

\*Fischer &amp; Siegfried

Müller-Breslau-Str. 28 F 7 24 81

2

**1896 Otto Hüter**  
Feinmechanik  
Laborgeräte, Apparatebau  
Severnarstr. 8 F 2 62 69

\*Rintelen, August

Laboratoriumsbedarf

Kortumstr. 59 F 7 35 04, 7 71 05

748

**Lacke****Hersteller**

Assindia Farben Essen KG., Solling-

straße 14-18

Deckert, J., Heid, Heidhauser Str. 59

F 4 96 56

\*Feldmüller, Rud., Frillendorfer Str.  
Nr. 178

\*Indusol-Lackfabrik J. W. Kemper-

mann, Frankenstr. 50

**Großhandel**

\*Engels, Heinr., Bborb, I. Fließstr. 5

F 6 03 51

\*Wethmar, J., Münchener Str. Ecke

Harkortstr., F 7 16 51/52

**Handelsvertreter**

\*Beckerhoff, Carl, Heidehang 17

\*Hemke, Albert, o.H. Lacke f. Industrie

u. Gewerbe, Waldlehne 67 F 7 42 10

\*Kraut, Otto, Waterföhrstr. 39

Nähnen, Franz, Brankampstr. 1

Weidmann, Ph., Bandelstr. 13

749

**Lackierereien**

s. a. Auto-Lackierereien

Fels, Arthur, Papestr. 32 F 7 42 43

Grossardt, F., Franziskastr. 61/63

Höfner, Josef

Ste, Holbeckshof 10a F 5 03 27

Kimma, Hanns, Viehofer Str. 180  
Krusse, Heinr., Brankampstr. 18  
Moya, Emil, Mellissaue 7  
Ratzbor, Franz, Kronprinzenstr. 35  
Schaumburg & Dausend, Alten-  
essener Str. 59 F 2 62 38  
Schoppe, Franz, Kersebaumstr. 71  
Suhr-Dagitz & Co., Lazarettstr. 11

751

**Ladeneinrichtungen**

\*Brandt, F., Hüskensbörde 7

1

**Droste & Müller K.G.**

MIWA Laden- u. Kühlmöbelbau

Ku, Kupferdreher Str. 340 F 4 85 59

2

**Julius Heitfeld**Dekorationsartikel für alle Branchen  
in Metallwaren, Glas und Spiegel  
Glasschränke, eigene GlasschleifereiSpez.: **Glasthekenaufsätze**

Friedrich-Ebert-Straße 102 F 3 17 98

Kall, E., Franziskastr. 45

Neuhaus, Adolf, Alexanderstr. 24

3

**N. van Ryn**

Laden- und Innenausbau

Kr., Zur Beckhove 25a Ruf 5 04 83

4

**ERNST Baldorf**

Laden- und Innenausbau

Kray, Kl. Schönscheldstr. 2 Ruf 2 40 66

752

**Lagerhäuser**

\*Bollens &amp; Sander, Veronikastr. 5-7

**\*Essener Hafen-**

Lagerraum-Ges.m.b.H.

Hafenstr. 321 (Bergeborbeck)

Fernsprech-Sa.-Nr. 29 04 53

\*Kühl- und Lagerhaus Essen

F. Velten K.G., Alleestr. 22

753

**Lagermetalle**

s. Metalle

754

**Lampenschirme**

Classen, A., Lampenschirmfabrik

Witteringstr. 56 F 7 29 89

Kadasch, A., Kat. Oelberg 17

Scholz, G., moderne Lampenschirme

(kaschiert), auch Sonderanfertigung

Süthersgarten 22 F 79 03 19

756

**Landesprodukte****Großhandel**

\*Arenz &amp; Co., KG., Saarplatz 5

Bertz, Bernh., GmbH., Großmarkt

Stand 60

\*Bücher, August-Hermann

Melanchthonstr. 6 F 7 27 89

\*Busch, Johann, Luisenstr. 17

Fischedick, W., Großmarkt

\*Heidbüchel, Joh., KG., Großmarkt

Klippenbrock, Elisabeth, Großmarkt

Kreuselberg, Artur, Großmarkt

\*Kreuselberg, Karl, Dellberg 34

\*Körper, Herm., Großmarkt

\*Küpperschegg, A., Großmarkt

\*Schug, W., KG., Güterbhf. Borbeck

\*Sobocinski, F. & Co., Rheinische Str.  
Nr. 37-47

\*Verstappen, J., Janssenstr. 22

\*Verstappen &amp; Raukamp

Kerckhoffstr. 133 F 7 63 80

**Einzelhandel**

Hamelmann, Jos., Lehrstr. 9

Ruhnau, K. u. H., Steinhäuserstr. 53

Wiedenhues, W., Altenessener Str. 335

Willuhn, E., Steeler Str. 228



757

Landwirtschaftliche Maschinen

s. a. Maschinenbau

\*Landmaschinenfabrik Essen G.m.b.H.

Altendorfer Str. 85 Ruf S.-Nr. 258 57

Ruhrmann, Alfr., Wwe., Reparatur-Werkst., Meisenburgstr. 239 F 7 34 18

758

Lebensmittel

s. a. Kolonialwaren

Hersteller

\*Haag, Georg  
Marlenstr. 66 F 5 17 79

Import

\*Ceres Handel u. Import Schwanke & Co. KG., Hindenburgstr. 7

\*Essener Importkontor GmbH, Lebensmittel Import Hafenstr. 213 (Stadthafen) F 29 22 54

\*Gilde Handels-GmbH., Max-Fiedler-Straße 19

Großhandel

Bastian, G., Auf'm Gartenstück 29  
Becker, G. E., Borb, Fürstbissingsstr. 17  
\*Braun, P., & Söhne, Wandastr. 18

\*Edeka Großhandel Essen  
eGmbH., Alt., Krablerstr. 30  
F 29 00 66

1

\*Einkaufskontor

des Kolonialwaren-Großhandels G. m. b. H.

Kronprinzenstr. 9

Fernschr.: 0857 781 Ruf 237 57/58

\*Essener Handelsges. Hagemann & Co., I. Fließstr. 6-8

\*Franzen, Albert, Billrothstr. 31

\*Gerards, jun., Franz, Ste, Scheidtmannstr. 18

\*Grewe, Leo, Liebigstr. 78

\*Kalveram & Kirschner, Westfalenstr. 225

\*Kathöfer, Franz, Klapperstr. 50  
Koch & Mann GmbH., Am Hauptbahnhof 10

\*Kroniger, P. & Co., Rheinische Straße 37/47

Kryjak, Waldemar, Großhandel u. Handelsvertret., E.-Katernberg Schalkstr. 46 F 29 17 15

\*Meise, A., Bäuminghausstr. 101

\*Mosblech, M., Kaiser-Wilh.-Str. 50

\*Müller, Friedr., Rheinische Str. 37/47

\*Neumann, L., Milkelle 11

\*Noël, H. Ed. Sohn, Schürmannstr. 43 F 2 61 57

Onken & Co., KG.

Lebensmittelgroßhandel u. Importe  
Altendorfer Str. 100c F 2 52 57

\*Ploch & Brauer, Steeler Str. 536-538

\*Poggel, Otto, Viermännerhöfe 14

\*Reeke & Walger, Gerwidastr. 82 F 7 48 51

\*„Rewe“ Lebensmittel-Großhdg. eGmbH., Scharnhorststr. 8-10

Sandzathe, Th., Braunschweiger Str. 5

\*Saura, Ch. Jr., Turmstr. 15

\*Schaphaus, W., Westfalenstr. 192

Schnöller, R., Sartoriusstr. 27

\*Steinmeyer, Otto, Pilotystr. 23

\*Strotkamp, Paul, Walpurgisstr. 35

\*Weber, Heinrich, Rheinische Str. 42

\*Wiehe, Franz, Mendener Str. 25

Einzelhandel

Ackermann, Wwe., Buschstr. 55

Achtermann, Bernh., Spanierwehr Nr. 15-17

Adam, Anna, Hanielstr. 34

Adamek, Anna, Karolingerstr. 38

Albrecht & Overhaus, Eltingstr. 61

Albrecht, Anna, Erlenkampweg 11

Albrecht, Karl, Gerhardstr. 3

Allmang, Anton, Huffmannstr. 109

Altenbeck, Joh., Waldthausenstr. 13

\*Arnig, Jos., Borb, Weidkamp 9

Arnold, Luise, Röttelskamp 18

Arnig, Wilh., Distelbeckhof 174

\*Arniz, Emil, Frankfurter Str. 33

Artmann, Maria, Essener Str. 13

Autvorst, Wilhelmine, Germaniast. Nr. 179

Bäbler, Elly, Hachestr. 37

Baeck & Wilmer, Drosselstr. 34

\*Baggan, Erna, Spichernstr. 43

Bauer, Johannes, Kraymer Markt 6

Befeld, Max, Schonnebeckhöfe 8

Behle, E., Füllenkamp 43

Behrendt, Herm., Matth.-Erzberger-Str. 81

Bergböhmer, S., Dahlhauser Str. 227

Bergedick, Aloys, Krayer Str. 36

Bergmann, Auguste, Kölner Str. 51

Besserer, Hans, Viehofer Str. 157

Biegmann, W., Alfredstr. 229

Blockhaus, M., Hofstr. 6

Böcker, Bruno, Am Zehnthof 19

Boes, Wilhelm, Hermannstr. 40

Boiting, Herm., Weidkamp 264

Bonslepen, Wilh., Büssemstr. 3

Borstädt, M., Höhenweg 71

Born, F., Altenessener Str. 412

Borrmann, Fritz, Steeler Str. 408

Bott, Karl, Ladenspelderstr. 2

Brächter, G., Schölerpad 113

Brandhoff, Joh., Sachsenring 66

Breitbach, B., Bottroper Str. 518

Breitwieser, Peter, Altenessener Str. Nr. 452

Brocks, Aug., Kämpenstr. 11

Bröhl, E., Helbingstr. 68/70

Brohn, Otto, Fägershofstr. 1-3

Brose, Emil, Hövelstr. 4

\*Brüggemann, J., Von-Seekt-Str. 25

\*Brüggen von der, Elfriede, Unterstr. Nr. 43

Buchholz, Anne, Bochumer Str. 221

Buchloh, Heinz, Heidehang 89

Buchner, Frieda, Barthel-Bruyn-Str. Nr. 29

Budde, Eduard, Nierenhofer Str. 62

Budziak, J., Ste, Bewegungstr. 44

Buers, Joh., Altenessener Str. 390

\*Büschleb, Mathilde, Cranachstr. 44

Buß, Hilrich, Mellinghofer Str. 3

\*Bußmann, J., Inh. A. Kufka, Sedanstraße 34

Buttgereit, Julie, Amselstr. 50

Claas, Mathias, Curtiusstr. 147

Coburger, Franz, Gelsenkirchener Str. 2

Coenen, Josefine, Altenessener Str. 466

Cramer, Karl, Baedekerstr. 11

Daumann, Brunhilde, Diemelstr. 93

\*Dellmann, M., Kortumstr. 46

Deinet, Maria, Engelbertstr. 56

Detering, H., Frohnhauser Str. 255

Dicken, Johann, Altenessener Str. 595

Dietrich, Elise, Karnaper Str. 64

Dietz, Heinrich, Bocholder Str. 9 F 6 03 69

\*Disse, Josef, Am Hagenbusch 22a

Doberts, Luise, Eiland 18

Dobler, Maria, Donnerstr. 259

Dorschel, Christ., Kupferdreher Str. Nr. 174

Dorschel, Hch., Kupferdreher Str. 100

Dreyer, Heinz, Cranachstr. 16

Driessen, Max, Höltingweg 9

Dubols, Ernst, Steeler Str. 536

Dybeck, Elli, Grafenstr. 42

Ebbers, Th., Krayer Str. 245

\*Elchenhorst, A., Kurfürstenstr. 3

Ekrod, Wilh., Schangstr. 2

Elbers, Anna, Laurentiusweg 86

Erdpohl, Wilh., Gladbecker Str. 253

Ermlich, Herbert, Westbergstr. 7

Erders, Hans, Donnerstr. 147

\*Erders, R., Prosperstr. 87

Esch, Wilh., Bocholder Str. 93

Evers, Maria, Vohelheimer Str. 193

Fäßbender, Theres, Armstr. 24

Fehse, Eugen, Steeler Str. 650

\*Feldmeier, G., Bredeneyer Str. 142

Fennemann, H., Elisabethstr. 100

Fenners, H., Meisenburgstr. 3

Feuerstein, P., Kupferdreher Str. 184

Flügel, M., Liebigstr. 84

\*Flügel, J. o.H., Kleine Hammerstr. 53

Förster, Wilh., Sofienstr. 5

Franz, Joh., Gironellenstr. 40

Franzen, Heinr., Dilldorfer Str. 11

Franzmann, Fritz, Waterloostr. 30

\*Franzmann, W., Helfenbergweg 11

Fricke, Ursula, Hobelsenstr. 25

Friedrichs, W., Mommsenstr. 22

Fuchs, Artur, Velberter Str. 65

Funke, Elise, Heibauerweg 7

Gammerschlag, Serv., Kuglerstr. 31

Gerhard, Otto, Huestr. 139

Gerritzen, Johannes, Unionstr. 21

Gierig, H., Brunhildenstr. 27

\*Glettenberg, J., Wwe., Inh. L. Glettenberg KG., Kupferdreher Str. 51

Glomsda, J., Frintroper Str. 414

Goette, Emille, Wüstenhöferstr. 141

Gossen, Theo, Altenessener Str. 533

Hartwich, A., Tommesweg 12 E

Hedrich, Heinr., Nattheyweg 52

Hellermann, Maria, Borbecker Str. 219

Heubach, W., Velberter Str. 50

Heinen, Magdalene, Eickenscheider Fuhr 168

Heinen, Paul, Vondernstr. 59a

Heinz, Wilhelm, Holsterhauser Str. 58

Henkel, Johann, Karlstr. 11a

Hennes, Johann, Rahmstr. 115

Herskamp, J., Frintroper Str. 443

Hertwig, August, Bürgerstr. 1

Hesse, Adolf, Eltingstr. 26

\*Heubach, Wilh., Nachf., Velberter Straße 50

Hinse, Wilh., Kellerstr. 51

\*Hinze, Elfriede, Eisenstr. 20

Hochfeld, Christine, Graf-Spee-Str. 28

Hoffgen, Wilh., Meisenburgstr. 51

Höller, Anni, Schwanhildenstr. 13

Hörsching, Hans, Steubenstr. 64

Hoffmann, H., Frohnhauser Str. 250

Hofmann, L., Kat, Schalkstr. 50

Hofstetter, Therese, Emscherstr. 136

Hohmann, E., Viehofer Str. 196

Hohmann, R., Altenessener Str. 584

Hohmann, Wilh., Samoastr. 2

Holbeck, Herm., Steubenstr. 61

Hollenbeck, Paula, Querschlag 8

Holster, Therese, Emscherstr. 136

Hoppe, K., Liebigstr. 53

\*Hoyer, H., jun., Dortmund Str. 1

Häls, Aloys, Grafenstr. 53

Hülsewede, Herm., Kettwiger Str. 1

Hülsmann, Maria, Schölerpad 119

Hüser, J., Kaisershofstr. 5

\*Hüsken, Therese, Paulinenstr. 3

Imhenkamp, Elisab., Wwe., Eltingstr. Nr. 6

Jansen, Josef, Germaniast. 119

Jaspert, Alfr., Steeler Str. 262

Jellema, A., Holsterhauser Str. 129

Jöhanning, Alb., Laurentiusweg 95

Joost, Friedrich, Nierendorfer Str. 19

Joost, August, Steinhausenstr. 35

Jung, Maria, Kappenstr. 21

Junker, Heinz, Söllingstr. 1

Kämper, J., Brünninghofer Weg 48

Käß, Karl, Oststr. 5

Kahmann, Albert, Rebenranke 43

\*Kaiser, Heinr., Karnaper Str. 114

Kaiser, M., Berzeliusstr. 28

Kaninski, Horst, Neuland 2

Kappert, Johann, II. Weberstr. 52

Kapsteina, Erna, Kaldekirche 53

Kapsteina, Wilma, Bocholder Str. 152

Karthaus, Meta, Helbingstr. 71

Keller, Ewald, Am Korstiek 1

Kemper, H., Nöckersberg 22-24

Kempfen, Fritz, Staelsfeld 28

\*Kerkmann, W., Oberhauser Str. 28

Keyzers, J., jun., Adelpkampstr. 73

Killeit, Max, Wesselwerth 25

Kirschhoff, E., Siemenstr. 20

Kirschbaum, W., Mettenstr. 2

Kiy, Paul, Schonnebeckhöfe 195

Klaphecke, Felix, Byfanger Str. 246

Klaunenberg, H., Kleiner Markt 6

Klaumannmüller, M., Haus-Hori-Str. 92

Klein, Thea, Friederikenstr. 39

\*Klempert, Ernst, Bredeneyer Str. 44

Kleutera, Nik., Dinnendahlstr. 99

Klink, Maria, Rellinghauser Str. 191

\*Klocke, Josef, Prosperstr. 33

Klöstere, Willi, Karistr. 59

Klostermann, E., Schlingmannweg 30

Koch, Geschw., Hülsebruchstr. 22

\*Koch, Paul, Moltkestr. 63

König, Gertrud, Reuenberg 178

\*Köppen, E., Krawahlstr. 44

Koletzki, Emil, Saatbruchstr. 1

\*Marre, Maria, Weidkamp 29  
 Mass, Gerhard, Bochumer Str. 35  
 Mechmann, Hilde, Altenessener Str.  
 Nr. 363  
 Mertens, Math., Weidkamp 114  
 Meß, Otto, Brückstr. 55  
 Michels, E., Frin, Dellwiger Str. 121  
 Mies, Johannes, Viehofer Str. 74  
 Mikus, Rosa, Luschershofstr. 56  
 Möller, Maria, Wiedfeldstr. 69  
 Möllney, Paul, Kupferdreher Str. 246  
 Moldenhauer, August, Kupferdreher  
 Straße 144

**FETT  
 GEDRUCKT**

fällt Ihre Eintragung  
 vorteilhaft auf

Müller, Josef, Altenessener Str. 277  
 Müller, Ruth, Altenessener Str. 373  
 Naels, Edm., Düsseldorf Str. 41  
 Nagels, Gertr., Metzendorferstr. 89  
 Naumann, A., Sommerburgstr. 125  
 Nees, Richard, Wächterstr. 36  
 Neuhaus, Lisay, Borbecker Str. 113  
 Neul, Theod., Emmastr. 13  
 Neumann, Leop., Milkdele 11  
 Niemann, Luise, Lahnbecke 95  
 Niermann, Fritz, Markschiede 50  
 Niermann, Maria, Im Bochofeld 2  
 Niesch, Herm., Kerckhoffstr. 64  
 Oberener, Rud., Eickenscheider  
 Fuhr 150b  
 Oertgen, Wilhelm, Alfredstr. 167  
 Ontrup, Hedwig, I. Weberstr. 10  
 Orłowski, Lydia, Vogelheimer Str. 37  
 Orłowski, Toni, Hangelstr. 23  
 Osten, O., Scho, Karl-Meyer-Str. 43  
 Ottmann, A., Ste, Krayer Str. 37  
 \*Ottmann, Josef, Bauvereinstr. 2  
 Over, Anne, Altenessener Str. 434  
 Overwien, Martha, Doppelhahn 9  
 Pannenbäcker, Joh., Radhoffstr. 1  
 Paul, Bernhardine, Lysegang 2  
 Peterkord, Franz, Heidhauser Str. 105  
 \*Peterkord, H., Gebhardtstr. 31  
 Petzelberger, M., Gelsenkirchener  
 Str. 160  
 Pfeiffer, Otto, Vöcklinghauser Str. 1  
 \*Pohland, F., Weizenstr. 4  
 Pollem von, O., Alt, Heßlerstr. 351  
 Prause, Paul, Bruchstr. 30  
 Püschel, Wilh., Elisenstr. 16  
 Quick, H., Katernberger Str. 317  
 Raneberg, Gust., Ernestenstr. 308  
 Rauch, Gustav, Am Ruhrstein 2  
 Reckmann, W., jun., Überuhrstr. 136  
 Reif, Wilh., Ruhrstr. 16  
 Reineke, H., Frau, Ernestenstr. 188  
 \*Reinhardt, Joh., Breslauer Str. 2  
 Reinhold, Heinz, Gutenbergstr. 61  
 Renfort, Karl, Bochumer Str. 360  
 Beth, von Antonie, Korthover Weg 93  
 Reuting, Georg, Steeler Str. 60  
 \*Rheinisches Kaufhaus (Lebensmittel,  
 J. Schumacher, Krayer Str. 288  
 \*Richter, Ella, Hneustr. 76  
 Richter, Klara, Hbf-Unterführung  
 Ricken, Joh., Borbecker Str. 123  
 Rickert, Oskar, Brückstr. 51  
 Risse, Ernst, Ruhrallee 59  
 Roeger, Frieda, Stoppenberger Str. 13  
 Röwe, H., Holsterhauser Str. 56-58  
 Rohschürmann, H., Rüttenscheider  
 Straße 136  
 \*Rolke, A. u. Th., Meisenburgstr. 225  
 Rose, Josef, Krayer Str. 34  
 Rosendahl, B., Corneliustr. 16  
 Rosendahl, U., Rechterstr. 11  
 Roslan, Anne, Kaiser-Otto-Platz 5  
 Rosa, Hermann, Byfanger Str. 195  
 Rothenberger, B., Holverweg 60  
 Rother, Willi, Helenenstr. 50  
 Ruhrbruch, M., Kaiser-Wilhelm-Str. 24  
 \*Ruhrmann, Th., Dahlhauser Str. 180  
 Sahn, Gr., Vogelheimer Str. 21  
 \*Scheidtman, F., Hufelandstr. 3  
 \*Schewe, Math., Bochumer Str. 251  
 Schirmacher, E., jun., Stahlerstr. 22b  
 Schiacka, Trude, Bolckendyck 15  
 Schlüter, Ther., Bonifaciusstr. 278  
 Schmidt, H., Steeler Berg 370  
 Schmidt, Ernst, Waterfohrplatz 8  
 Schmiedenberg, Walt., Heiner-Sense-  
 Weg 2  
 Schmitz, Anna, Hafenstr. 240b  
 Schmitz, Hans, Haakens Land 45  
 Schmitz, Maria, Karolinger Str. 74  
 Schneider, Hubert, Ostermannstr. 3  
 Schneider, Ida, Hubertstr. 238  
 Schnitzler, Willi, Nöckersberg 65  
 Schoppen, Leni, Bruchweier 119  
 Schornagel, H., Altendorfer Str. 149  
 \*Schrage, Helmut, Oststr. 20  
 Schreiner, Ther., Steeler Str. 307  
 Schröder, Rud., Borb, Ackerstr. 87  
 Schütte, Franz, Berg, Landstr. 11  
 Schuhan, A., Schwannbuschstr. 191  
 Schultheis, E., Schmettaustr. 10  
 \*Schwarz, Carl, Auf der Reihe 6  
 \*Schweinsberg, W., Bochumer Str. 30

Schwitzer, F., Waldlehne 115  
 Seelger, Osk., Üb, Klapperstr. 46  
 Seidelmann, Wilh., Krayer Str. 47  
 Senger, M., Holsterhauser Str. 85  
 Siebert, Karl, Gehrberg 47  
 Siemann, Luise, Lentorstr. 42  
 \*Sondermann, W., Kaulbachstr. 133  
 Spilles, M., Emscherstr. 117  
 Stadtmann, Th., Walkmühlenstr. 2  
 Stammkötter, Franz, Nettelbeckstr. 1  
 Stegemann, Maria, Veronikastr. 35  
 Stein von der, H., Dreilindenstr. 66  
 Stein von der, W., Herwarthstr. 51  
 Steinmann, Hans, Kellerstr. 92  
 Sticht, Else, Bonifaciusstr. 201  
 Stobberg, H., Haus-Berge-Str. 129  
 Stoll, Burkard, Kruppstr. 253  
 Stolte, Paul, Steeler Str. 482  
 Storch, Anna, Haeselerstr. 46  
 Stottrop, Maria, Borbecker Str. 168  
 \*Strube, F., Rüttenscheider Str. 256  
 \*Stüssel, Herm., Waldsaum 54  
 Sünderkamp, J., Vogelheimer Str. 216  
 \*Sure, Mimi, Ste, Hansastr. 23  
 Tengelmann, Emil, Krayer Str. 237  
 Tesmer, Agnes, Bäumlinghausstr. 54  
 Teubner, Anny, Frintroper Str. 23  
 Trafara, Franz, Kirchr. 21  
 Trester, A., Woldrügen 40  
 Tünte, Elisabeth, Germaniast. 147  
 Fürmann, E., Bredeneyer Str. 180  
 Unterschmann, H., Einigkeitstr. 8  
 Verfürth, A., Kat, Emscherstr. 2  
 \*Viefhaus, W., Inh. A. Kaldenkirchen,  
 Gelsenkirchener Str. 278 F 29 13 89  
 \*Vogt, F. & Sohn, KG., Joachimstr. 26  
 Vogt, Georg, Weidkamp 128  
 Vogt, Gertrud, Prosperstr. 99  
 \*Vonessen, Alex., Franzenstr. 137/139  
 Voß, Emil, Seumannstr. 49  
 \*Voß, Paul, Dahlhauser Str. 168  
 Voß, Wilhelm, Selmastr. 20a  
 Vossig, Ernst, Markgrafenstr. 30  
 Walnschat, Adele, Bochumer Str. 345  
 Waltemath, Fr., Kupferdreher Str. 225  
 \*Wascheidt, Karl, Steeler Str. 202  
 Wawer, Elfriede, Katernberger Str. 279  
 Weber, Käthe, Schölerpad 167  
 Weber, M., Viktoriastr. 5  
 Wedig, Fr., Bredeneyer Str. 125  
 Wedler, W., Brünninghofer Weg 46  
 Wehag Westdeutsche Haushaltver-  
 sorgung AG., Gelsenkirchener Str. 258  
 Weller, Alfred, Holverweg 46  
 Weitzbürger, Sofie, Stüvestr. 1  
 Welker, Inge, Hafenstr. 185  
 und Germaniast. 40  
 Wenner, Elise, Hülsmannstr. 80  
 Weßling, Joh., Altenessener Str. 356  
 Westermann, Anneliese, Emscherstr. 156  
 Westhoff, Alex., Langenberger Str. 789  
 Wibbe, Josef, Hartzstr. 22  
 \*Wichterich, Josef & Sohn, KG.,  
 Stelle Str. 42  
 Wilmer, Bernh., Ste, Ellginshöhe 3b  
 Wilms, Antonie, Heidebergweg 18  
 Wimmer, Wilhelm, Rauchstr. 6  
 Wingering, G., Dortmund Str. 50  
 Winkel, Irene, Emscherstr. 36  
 Winkhoff, Gertrud, Weidkamp 5  
 Wirtz, Josef, Meisenburgstr. 49  
 Witsch, Karl, Bochoholder Str. 294  
 Witte, Käthe, Borbecker Str. 88  
 Wutzkowski, Joh., Heßlerstr. 242  
 \*Zimmermann, M., Altendorfer Str.  
 Nr. 494  
 \*Zinn, Wilh., Hubertstr. 188

**Filialbetriebe**

\*Albrecht, Karl, Gerhardstr. 3

4

**\*Eko-Lebensmittel GmbH**

Essen, Gerswidastraße 78  
 Fernsprecher 7 44 26

\*Rauer, F. J. & Co., KG., Sartorius-  
 straße 27

Rhein-Westf. Lebensmittelvertr.  
 W. Topf, Bruckmannstr. 07 F 20 09 22  
 Treffer Lebensmittel GmbH., Vier-  
 männerhöfe 14

**Großhandelsvertreter**

\*Büchel, Rudolf, Grashofstr. 83

**Cremer, Wilhelm**

Ursulastr. 85 (Bürohaus Alfred Paas  
 & Cie GmbH.) F 4 28 54/55 Fern-  
 schreiber: 0 857 839 Postfach 302  
 Feilsachen, Karl, Hektorstr. 14  
 \*Hiltner, E., Billrothstr. 31  
 Höricha, O., Barthel-Bruyn-Str. 28  
 \*Import u. Großhandelsvertretungen  
 M. J. Bischoff, Guts-Muths-Weg 24

\*Kettel, Peter, Import- u. Groß-  
 handelsvert. in Lebensmitteln  
 E.-Bredeneyer, Am Ruhrstein 22  
 Fernsprecher Sa.-Nr. 4 20 51  
 Fernschreiber 0857 740  
 Postfach 14 (Essen-Bredeneyer)

\*Knigge, Heiner, Isabellastr. 9  
 F 7 83 28  
 \*Konietzko, Willy, Sempferstr. 31  
 \*Landen, Christian, Lebensmittel-  
 Agentur, Goldfinkstr. 40 F 42477  
 Landen, Heinrich, Erikapfad 3  
 \*Roob, Max, Lanterstr. 9  
 \*Schulte, Aug. jun., Krayer Str. 168/70  
 Schumacher, Ch., Raiffeisenweg 22  
 Slegner, W., Josephinenstr. 30

5

**\*Adolf Siggelkow KG.**

Gegr. 1908  
 Essen, Schinkelstraße 24 Ruf 3 15 51/52

\*Strack, Aloys, Dalmierstr. 17  
 \*Vesper, Fritz, E.-Stadtwald,  
 Hagelkreuz 60, F 4 13 13  
 \*Wahnschaffe, Gebr., Inh.: J.  
 Lambrecht, Dreilindenstr. 89  
 \*Wilke & Kütz, Von-der-Tann-8 tr. 22  
 \*Wolzenburg, Walter, Stoppenberger  
 Straße 58

**Handelsvertreter**

Bertermann, W., Inh.: E. Hartelt  
 Springloh 8 F 4 27 85  
 \*Boehm, O., Schinkelstr. 71  
 \*Conrads, Josef, Redtenbacherstr. 6  
 Hörschgen, Hans, Steubenstr. 64  
 \*Hofmann, H., Milchstr. 27  
 Hohage & Co., Weissenburgstr. 4  
 \*Kopp, Max, Hagelkreuz 22  
 Kryjak, W., Schalker Str. 46  
 Leineweber, Heinrich, Schnütgenstr. 13  
 Lindenberg, Karl, Cranachstr. 46  
 Lösgen, Hans Eug., Rentilleitung 66  
 Lübking, Th., Von-Seect-Str. 24  
 \*Lütkebeier, Martin, Alfredstr. 167  
 Maas, Willh., Bochumer Str. 35  
 Matthäy, Heiner, Gehrberg 64  
 \*Meier-Peter, Kurt, Virchowstr. 141

**Müller, Fritz**

Pettenkofferstr. 37 F 7 32 62

**\*Oel & Braun, oH**

Posthoffs Börde 14 F 3 97 44/45  
 Richter, M., Jullenstr. 18  
 Sehee vom, gen. Halfmann, W., Ste-  
 mensstr. 13  
 Schulte Jr., Heiner, Springlohstr. 21  
 Schweges, Heiner, Leipziger Str. 40  
 Trögeler, Richard, Gehrberg 94  
 Ueberbach, J., Styrumer Str. 5  
 \*Vormbaum, W., Eisenhammerweg 3  
 \*Well van, H., Savignystr. 63  
 Well van, Wilh., Berliner Str. 203  
 Werner, Hans-Karl, Rosastr. 63  
 \*Witte, Wilh., Pettenkofferstr. 11  
 Wobst, F., Zeunerstr. 24  
 Zimmermann, Arthur, Virchowstr. 116

**759**

**Lebkuchenfabrik**

\*Essener Lebkuchenfabr., „Eselefa“  
 Inh. W. Marcus,  
 Bochoholder Str. 259 F 6 16 83

**761**

**Leder**

**Hersteller**

\*Comberg, A., KG., Laupendahler  
 Landstr. 39/41  
 Prinz, A., Lindenallee 66

**Großhandel**

\*Brecklinghaus, Viehofer Pl. F 38541  
 \*Jansen, J., We, Ruhrstr. 27, F 49402  
 Kleinmann, Th., Dellbachbrücke 5  
 \*Knoor, Gerhard, Güldehofstr. 6  
 \*Krenzer, Hans, Bochumer Str. 7  
 Peter, Adolf, Ruhrstr. 9  
 \*Schmitz, Hans, Bismarckstr. 31  
 \*Schwalfenberg, Fr. Gegr. 1887  
 Gutenbergstr. 29 F 2 35 47/48

Soltke, Wilh. M.,  
 Ste, Kaiser-Wilhelm-Str. 85 F 5 14 08

**Stroter, Rudolf**

Rüttenscheider Str. 234 F 4 39 27  
 \*Stückenschneider, Th., Bornstr. 15  
 \*Wenger, Oskar,  
 Leder-Schuhmaschinen-Großhdg.,  
 Ladenspelderstr. 15 F 7 38 08

**Einzelhandel**

\*Helfmeier, H., Altenessener Str. 406  
 Majewaky, R., Timpestr. 25  
 \*Rabbe, Robert, Frankenstr. 106  
 Schlepfer, Franz, Bochumer Str. 10

**762**

**Leder- u. Schuhbedarfsartikel**

\*Mittelmann, H., Ruhrallee 85  
 Schulz, A., Altenessener Str. 277  
 Schuster, E., Bochumer Str. 67  
 Zenner, W., Kupferdr. Str. 153 F 4 86 60

**763**

**Lederbekleidung**

Kleinmann, E., Kopstadtplatz 3  
 Vater, R. G., Kettwiger Str. 45

Außerbesirchliche Empfehlung  
 Mülheim/Ruhr



Fabrik Lederbekleidung  
 für feine Mülheim (Ruhr)  
 Postfach 519 F 4 71 84

**764**

**Lederfärbereien**

**\*BRECKLINGHAUS**

Gegr. 1907  
 Viehofer Platz F Sa. Nr. 385 41

Hegemann, Johanna, Gerlingstr. 10  
 Schulte, Rolf, Hbf-Unterführung

**767**

**Lederwaren**

**Hersteller**

Bertz, Heinrich, Spez. Aktenmappen  
 Rellinghauser Str. 356/58 F 2 44 51  
 \*Blüm, M., Gerswidastr. 58  
 Massloch, Artur, Krayer Str. 10

**Großhandel**

Reuter, Ewald, Brachtstr. 3

**Einzelhandel**

Batz, K., Grafenstr. 69  
 Blaesing, Ewald, Borbecker Str. 89  
 F 66 93

1

**\*BRECKLINGHAUS**

Gegr. 1907  
 Viehofer Platz F Sa. Nr. 385 41

Bremken, W., Katernberger Str. 258  
 Brozewsky, Ludwig, Berliner Str. 131  
 Engelen, Bernh., Kraienbruch 56  
 Grevendick, Berta, We, Heckstr. 3  
 F 49 22 06

2



**O. Gutmann**  
 Lederwaren  
 Handschuhe  
 Schirme  
 Mülheimer Str. 28  
 F 7 61 02

Holste, Wilh., Rüttenscheider Str. 305  
 Jürgens, Karl, Karnaper Str. 132  
 \*Klein, Adelheid, Hbf-Unterführung

3



Seit 1895 Ruf 23287  
**\*KLEIN'S**  
 Lederwaren- u. Kofferhaus  
 Inh. Josef Klein  
 Handtaschen, Koffer  
 Schirme, Handschuhe  
 Reparaturwerkstatt im Hause  
 nur Kettwiger Str. 28

\*Kleinmann, Theo, Dellbachbrücke 5  
 Langhardt siehe nächste Seite

\*Overbeck & Co., Gildenplatz 4

Rommel, Lina, Lederwaren  
 Gemarkenstr. 86 F . . . . .

\*Rüger, Ph., Heroldhaus  
 \*Schalkamp, Th., Weidkamp 5  
 Schramm, Gemarkenstr. 102  
 Sonntag, P., Frohnhauser Str. 228

4



**Lederwaren  
LANGHARDT**

**Kettwiger Str. 33/35**

Baedekerhaus

Fernsprecher 23589

und

**Limbecker Str. 47/49**

Fernsprecher 25879

**Strüßmann, H.**, Inh. Günter Strüßmann, Lederwaren u. Schuhmacherbed., Borbecker Str. 130 F 6 05 73

**Venhues, Josef**, Kaiser-Wilhelm-Str. 2  
**Venhues, W.**, Kupferdreher Str. 173  
**Voßwinkel, H.**, Stoppenberger Str. Nr. 10/12

**Weuster, Heinz**, Borbecker Platz

**Winkler, Inh. M. Kablitz**, Bahnhofstraße 5

768

Lehrmittel

Azone, S., Steubenstr. 31

**Horstmann, Berthold**  
kompl. Schulausstattungen, Lehrmittel-Verlag, Akazienallee 10 F 2 71 92

**Westdeutsche Lehrmittel-Anstalt**  
Arthur Haumann, Katernberger Str. Nr. 320 F 3 26 18

769

Leichenüberführungen

1

**Essener Beerdigungsinstitut**  
**„FRIEDE“-Nissenhaus**  
Baumstraße 8  
Tag- u. Nachtruf **73120**

2

\*Essener Beerdigungsanstalt

**„HEIMKEHR“ GmbH**  
Eigenes Spez. Leichenauto  
Rüttscheider Str. 64  
Tag- und Nachtruf **73166**

770

Leichtbauplatten

**Heraklith-Generailvertretung**  
**Hermann Maas, E.-Bredensy**  
Grashofstr. 101 F 4 14 90

771

Leichtmetalle

\*Fischer, Hans, Dr., KG., Gerllingstr. 58

772

Leichtmetallfenster

**\*JOS BAUER & SÖHNE**  
ESSEN - STOPPENBERG  
Grabenstr. 96-100 F 3 14 51/52

774

Leihbüchereien

**Altendorfer-Bücherstube**

Hede Streng, Altendorfer Str. 309  
Arzt, Joh., Wwe., Fri., Baustr. 15  
F 6 11 73  
Bovermann, Therese, Grafenstr. 49

\*Braunsteiners Buchverleih

Schinkelstraße 39 Fernruf 31828

30 000 Bände Auswahl  
Filialen in allen Stadtteilen

Fricke, E., Bbor, Höltingweg 22

**Gemar-Bücherstube**

**Erich Rütting, Küntzelstr. 43**  
Gronke, A., Haus-Berge-Str. 204  
Helming, A., Barthel-Bruyn-Str. 29  
Holewa, Elisabeth, Krayer Str. 105  
Kanschelt, Alfred, Gelsenkirchener Str. 29

Klasmeyer, W., Gemarkenstr. 101  
Klewer, Franziska, Florastr. 23  
Knip, Helene, Wöhlerstr. 13  
Köbel, Gertr., Ste. Büssenstr. 1  
Lickfeld, Maria, Wertstr. 25  
Märker, K., Borbecker Str. 160  
Mertens, H. H., Kupferdreher Str. 130  
„Minerva“, Wästenhöferstr. 221  
Müller-Spindelmann, Bäumlinghausstraße 31

Osterhoff, B., Ahnewinkelstr. 1  
Schulte, Otto, Karlstr. 37  
Sonnenschein, E., Fridtjof-Nansen-Straße 1  
Tankulski, Resi, Hatzper Str. 171  
Terwey, Trude,  
Fri, Frintroper Str. 421 F 6 18 42  
Zorn, Martha, Breslauer Str. 91

775

Leihhäuser

s. unter Pfandleihanstalten

776

Leime

Hersteller

**Anton Weber & Co.**

GmbH., Wiesbaden  
**Perlenleime — Industrielleime**  
Auslieferungslager:

**Rolf Stark, Essen**  
Haarzpof, Am Brönngen 19 F 7 40 51

Handelsvertreter

Stark, Rolf, Am Brönngen 19

777

Leitergerüstbau

**Feldbusch, A.**, Fernspr. 2 66 68  
Leitergerüstbau, Leiterverkauf  
Schürmannstraße 25

1

Gerhard Leisner

Stahlrohr u. Leitergerüstbau  
E.-Bred., Graf-Spee-Str. 3 Ruf 4 61 84

2

\*Luttkau &amp; Co.

Gerüstbaubetrieb u. Leiternverkauf  
Ölsarstr. 30 Fernsprecher 7 47 87

3

Ruhr-Gerüstbau

Mathuse & Co.  
Hafenstr. 265 Fernsprecher 29 11 76

Michl, Franz, Gerüstbau jeglicher Art  
Elfriedenstr. 17 F 7 47 71

4

Ernst Plückthun

Stahlrohr- und Leitergerüstbau  
Werden, Neukircher Str. 15 F 4 96 30

Telgenbrok, Cl., Karnäper Markt 2

5

\*ERICH TRIEBEL

Leitergerüstbau - Stahlrohrgerüstbau

Verkauf von Leitern aller Art

Viehof Str. 156 Fernspr. 253 05

778

Leitern

s. a. Leitergerüstbau

**Korten, Karl**, F 4 98 55 u. 4 97 56  
**Leitern aller Art, Holz u. Stahl**  
E.-Heldh., Hammer Str. 1

**RUHR-GERÜSTBAU**

Mathuse u. Co.  
Hafenstr. 265 F 29 11 76  
Leitern für Gewerbe, Industrie  
und Haushalt

Triebel, E., Viehofer Str. 156 F 253 05

779

Lesezirkel

**Der Globus, Lesezirkel**  
Leihbücherei, Schreibwaren, Inh. F.  
Schirmer, Eltingstr. 23 F 2 74 70

**Lesezirkel Daheim, Rich. Ganske**  
Menzelstraße 12 F 7 22 79

Wilhelm & Rose, Christophstr. 7  
Zollinger, Carl, Kruppstr. 55

780

Leuchtstofflampen

**\*Dohrmann, Paul, Ober-Ing.**  
Lichttechnische Großhandlung  
Zweigerstr. 50, Ecke Kortumstr.  
F 7 17 54/55

781

Lichtpausanstalten

1

Dieter BEYER

Lichtpauserei-Fotokopien-Fotodrucke  
Rüttscheider Str. 180 Ruf 4 42 66

2

\*Fotodruck - VELA

Rohde & Co., K.G.  
LICHTPAUSEN - FOTOKOPIEN - FOTODRUCKE  
Kindlingerstr. 4, Ecke Huysenallee  
Ruf 2 53 51 u. 2 53 52

3

**\*Herthau, Julius Hegemann**  
Inh. Hertha Grun  
Licht- und Fotopauserei  
Blüttscheider Str. 163 I, F 7 17 87

**Heikhaus, F., Lichtpaus-Fotokopie**  
Foto-Handlung, Alfredstr. 29 F 7 69 06

4

Hermann Heimbuch

Maxstr. 1 (gegenüber Deutschlandhaus)  
und Bismarckstr. 11, F 3 12 39

Holm, Herbert

Altensener Str. 331 F 29 16 31

5

Lichtpauserei

K. Hollmann, vorm. O. Weber  
E. West, Körnerstr. 22a Ruf 6 07 73

6

Georg Mazatka

Lichtpauserei — Fotokopien  
Almastr. 10 F 7 32 82

7

**Str Photocopie**  
Gesellschaft

Essen, Haus der Technik, Hollestr. 1  
gegenüber dem Hbf. F 2 39 23

**Stahl, Willi, Lichtpausanstalt**  
Hochhaus Beeks, Flachmarkt F 2 71 79  
Priv.: Westerdorfstr. 16 F 29 01 72

8

**Foto-Technik**  
**Tiemann**

Lichtpausen — Fotokopien  
Annstr. 39 F 7 28 13

782

Lichtpausmaschinen

\*Bauermann & Carl  
Kronprinzenstr. 8 F 22 28 47/48

782a

Lichtpauspapiere

\*Bauermann & Carl  
Kronprinzenstr. 8 F 22 28 47/48

783

Lichtreklameanlagen

s. a. Schildermaler

Bruelhelde, Fritz, Rüttscheider Str.  
Nr. 294

1

**Carl Führmann DWB.**

Schilder, Buchstaben-Transparente  
Neon-Lichtreklame  
Essen, Kaninenbergstr. 44 F 2 69 94

Karalus, Fritz, Schilderherstellermstr.  
Bor, Rechtstr. 17 F 6 10 20 Werkst.:  
Am Ellenbogen 12 F 6 10 25

Leers, Heinrich, Wörthstr. 40

2

Kurt Munsteiner

Buchstaben Neon-Lichtreklame  
vom Entwurf bis zur Montage  
Borbecker Str. 105 Ruf 6 05 85

3

\*NORDLICHT

Leuchtröhren - G. m. b. H.

Fabrik kompl. Neonanlagen

Essen, Kunigundastraße 8  
Fernsprecher 7 82 54/55

4

REKLAME TODEMANN

INH. ROHLFING  
ESSEN, FLORA STR. 51  
FERNSPRECHER 4 42 20

5

Hans Schwenk

Schilder, Neon-Leuchtröhrenanlagen  
Transparente, Plastische Buchstaben

Lindentallee 62 F 2 57 93

784

Lichtspieltheater

s. Filmtheater

785

Likörfabriken

Böhmer, Otto, Büssenstr. 12

**Dransmann, Heinrich, Likörfabrik**  
Stoppenberger Str. 49 F 3 15 03

\*Humboldt-Kellerei

Willi Kalker  
Am Zehnthof 165 F 5 18 88

**Gustav Korn**  
Brennerei — Likörfabrik

Weinkellerei · Weinimport

Brennerei:

Mechtildisstr. 5 — 11 F 2 48 94  
F 3 93 39

Verkaufsstellen in allen Stadtteilen

Maurits, Gebr., Wiesenstr. 27 F 2 77 22  
Melchers, Th., Kurfürstenstr. 12

Mohn, Friedrich, Üb, Langenberger  
Straße 436  
Scholven, Rich., Borbecker Str. 150  
\*Steir, Konrad, Wiesenstr. 21

787

**Linieranstalten**

\*Schulte, Friedr., Rosastr. 6 F 27841/42

788

**Linoleum**

Hersteller

Rheinische Linoleumwerke Bedburg, Julienstr. 39

Einzelhandel

Falk, Fritz, Emilienstr. 15

1

**\*GEORG HILLERS**

Huyssenallee 12/14 Ruf 3 75 42

2

**Kunze & Co.**

Viehofer Straße 58 F 3 15 57-59  
Das Fachgeschäft für Bodenbeläge

Lütkemeyer, H., Herwarthstr. 1d

3

**\*Christian Schmitz**

Rüttenscheider Straße 64  
Fernsprecher 7 12 51/52

4



**\*Schröder & Baum**

VERKAUF: LIMBECKER STR. 4, RUF 2 61 45  
(HELLWEGHAUS)  
KONTOR: SCHUBERTSTR. 10, RUF 2 61 44

5

**TAPETENHAUS  
VINCON**

Rüttenscheider Str. 59 F 7 18 89

6

**Wackerbarth & Sohn**

Spezialgeschäft  
für Fußbodenbeläge

Allbauweg 75 F 3 02 97

7

**HANS ZAGAR**

Lizenznehmer der Deutschen Dunlopian  
GmbH Hanau/Main für Dunlopian-Fuß-  
bodenplatten. Verlegung von Linoleum-,  
Mipolam- u. sämtl. PVC-Bahnenbelägen

E.-Altenessen, Altenessener Str. 268  
Fernruf 29 08 94

Westerholt, Bahnhofstraße 90

790

**Lokomotiven**

1

**Henschel & Sohn  
GmbH., Kassel**

**Lokomotiven**

Büro Essen Ruf 3 99 51

2

**FRIED. KRUPP  
LOKOMOTIVFABRIK**

Essen, Bottroper Str. 50  
Tel.: 2 13 11, Fernschreiber: 0 857 819

791

**Lottereeinnahmen**

\*Pfordte, G. R., Limbecker Str. 79 u.  
Gemarkenstr. 46

\*Schasiepen, K., Ste, Hansastr. 12  
Schröder, Limbecker Str. 4

792

**Lotto**

Nordwest-Lotto siehe 3 spaltige Anzeige

793

**Lüftungen**

s. a. Heizungs- u. Lüftungsanlagen

\*Köster, Hans  
Ursulastr. 131-133 F 4 30 51/52 u.  
4 41 90

Schmidt, Wilh., Amselstr. 63

**Nordwest-Lotto/Toto**

11)

**G. R. Pfordte**

Lotterie-Einnahme, Bez. St. Nordwest-Lotto  
Limbecker Str. 76 Fernsprecher 3 92 16

12) H. G. Schwab

Kettwiger Str.  
(Wetzlar-Haus)  
F 3 24 51

13) K. Schasiepen

Essen-Steele,  
Am Kaiser-Otto-  
Platz F 5 15 35

**Bezirksstellen im Nordwest-Lotto**

**Annahmestellen:**

**ESSEN (STADTMITTE)**

Breker, Günter  
Zweigertstr. 58  
**Bludau, U.**  
Zigarrenhaus, Steeler Str. 218  
Friemann, H.  
Ernestinenstr. 277  
Goldbach, H.  
Rellinghauser Str. 196  
Goldschmidt, Fritz  
Zigarrenhaus, Steeler Str. 166  
(Wasserturm) F 3 13 07  
**Grisail, Gustav**  
Rüttenscheider Str. 38 F 7 50 67  
Kaiser, R.  
Rüttenscheider Str. 66  
Knapp, F. H.  
Huttopstr. 56  
Könemann, J.  
Engelbertstr. 39  
**Tabakwaren Korte**  
Savignystr. 19  
Pavillon Küche  
Haltestelle Heisinger Str.  
Kuhlmann, A.  
Kurfürstenstr. 34  
Lotz, B.  
Holdenweg 11  
Nonn, Erich  
Steeler Str. 336  
**Pfordte, G. R.**  
Limbecker Str. 79 F 3 00 84  
**Pfordte, G. R.**  
Gemarkenstr. 46 F 7 20 77  
**Pfordte, Gustav**  
Rüttenscheider Str. 210 F 4 43 10  
**Pötzsch, Karl**  
Viehofer Str. 147  
**Schäfer, Alois**  
Schlachthof I  
Scharenberg, A.  
Rüttenscheider Str. 185  
Schmidt, Heinz  
Witteringstr. 90a  
**Schlüter, J.**  
Holsterhauser Str. 120 F 7 83 15  
**Schröder, E.**  
Limbecker Str. 4  
(i. Hause Schröder & Baum)  
Schroer, Fritz  
Hobeisenstr. 27  
**Schwab, H. G.**  
Hauptbahnhofsunterführung  
**Schwab, H. G.**  
Haus am Kettwiger Tor F 3 24 51  
**Sieger, H.**  
Werrastr. 1 F 3 07 04  
**Sintermann, R.**  
Rüttenscheider Str. 294 (im  
Hause Kaffeehandlg. Dobbert)  
Sonntag, M.  
Moltkestr. 14  
**Steck, Hugo**  
Viehofer Platz 6  
(in Drogerie Gatzweller)

**ESSEN-ALTENESSEN**

Berkel, H., Wwe.  
Altenessener Str. 571 F 29 02 76  
**Breuer, Gertrud**  
Vogelheimer Str. 41  
**Gerlach, K.**  
Altenessener Str. 282  
**Klaus, J.**  
Altenessener Str. 428 F 29 03 04  
Peters, Fr. K.  
Altenessener Str. 214  
**Schulte, O.**  
Karlst. 37

**ESSEN-BERGEBOBECK**

**Fricke, Ernst**  
Höltingsweg 22 F 29 20 61  
**Herrmanns, H.**  
Friedrich-Lange-Str. 8 F 6 08 57  
**Witsch, Karl**  
Bocholder Str. 296 F 6 16 06

**ESSEN-BORBECK**

Brunnert, J.  
Germanlastr. 267  
Friedlinghaus  
Schloßstr. 189  
Horrigs, Th.  
Schloßstr. 6  
**Schäfer, Adolf**  
Wüstenhöferstr. 120 F 6 01 85  
Viehauer, Ernst  
Weidkamp 134  
Wigge, Heinrich  
Borbecker Str. 151

**ESSEN-BREDENEY**

Peppmüller, W.  
Frankenstr. 374  
**Titt, Gustav, Lotto u. Toto**  
Bredeneyer Str. 91 F 4 54 65

**ESSEN-DELLWIG**

**Pomp, Josef**  
Kraienbruch 66 F 6 13 06

**ESSEN-FRINTROP**

**Kreber, Wilh.**  
Frintroper Str. 446 F 66 47  
u. Höhenweg 110

**ESSEN-FROHNHAUSEN**

Müller, E. (in Leihbücherei Eulgen)  
Frohnhauser Str. 414

**ESSEN-HAARZOPP**

Tanculski, R., Leihbücherei  
Hatzper Str. 171

**ESSEN-HEIDHAUSEN**

Fliegenschuh  
Am Schwarzen

**ESSEN-HEISINGEN**

Kampmann, Franz  
Bahnhofstr. 16  
Schäfer, Antonie  
Heisinger Str. 483

**ESSEN-KARNAP**

**Koch, Karl**  
Karnaper Str. 78 F 29 22 85  
**Koch, Karl**  
Karnaper Str. 104 F 29 22 85  
**Osterhoff, Bernh.**  
Ahnwinkelstr. 1 F 29 16 54

**ESSEN-KATERNBERG**

Brinkmann, Fr. J.  
Ückendorfer Str. 63  
**Pehle, August**  
Katernerberger Str. 279 F 29 09 87

**ESSEN-KRAY**

Oberstenfeld  
Joachimstr. 5  
Schaefer  
Ottostraße 33  
Sievers, Heinrich  
Kraystr. 239

**ESSEN-KUPFERDREH**

**Haupt, Wilhelm**  
Kupferdreher Str. 223 F 4 85 44  
**Sondermann, Heinz**  
Heidbergweg 6 F 4 88 91  
**Wiese, Walter**  
Kupferdreher Str. 148a F 4 82 63

**E.-MARGARETHENHÖHE**

Wesseling, F.  
Laubenweg 15

**ESSEN-RELLINGHAUSEN**

Hochkirchen,  
Frankenstr. 133  
Unterschenmann, Alfred  
Frankenstr. 100

**ESSEN-SCHONNEBECK**

Waldbauer  
Huestr. 149  
Simon, Liesel  
Kaldekirche 32

**ESSEN-STEEL**

**Masuhr, Marianne**  
Dahlhauser Str. 171 F 7 75 74  
**Schasiepen, Karl**  
Am Kaiser-Otto-Platz F 5 15 35

**Schleicher, Hans**

Dahlhauser Str. 62 F 5 02 64  
**Schulte, Alex**  
Bochumer Str. 345

**Werner, Walter**

Kaiser-Wilhelm-Str. 66

**ESSEN-STOPPENBERG**

**Kiessling, Hans**  
Gelsenkirchener Str. 41a  
Sperrau, Kurt  
Ernestinenstr. 29

**ESSEN-ÜBERRUHR**

Beckhaus, Wilhelm  
Rüpingweg 71

**ESSEN-WERDEN**

Flügge, Wilh., GmbH.,  
Brückstr. 46  
Möller  
Heckstr. 14  
Rohde  
Clemensborn 32

**ESSEN-WEST**

**Bücher-Pelz**  
Kerekhoffstr. 53 F 7 74 67  
Daschkey, Annl  
Helmholtzstr. 41

**Eberl, Charlotte**

Berliner Str. 182  
**Bücherei Charlotte Eberl**  
Berzellusstr. 29  
Ewe, Anne  
Altendorfer Str. 428

**Herrmanns, H.**

Helmholtzplatz 26 F 6 08 57  
**Mettler-Frickenstein, A.**  
Ecke Altendorfer-Schmitzstr.  
F 6 20 66

**Rekelkamp, Georg**

Lüneburger Str. 42 am Frohn-  
hauser Markt  
Schottenheim, A.  
Mülheimer Str. 110  
Tiggelbeck, Karl  
Trierer Str. 2  
Zinn, H.  
Berliner Str. 49a

# Bernh. Goldkuhle

Inh. Georg Goldkuhle

# MALERBETRIEB

Bauten- und Eisenschutz - Verglasung  
DREILINDENSTRASSE 84 RUF 3 83 47/48

793a

## Lüftungsanlagen

für lufttechnische Anlagen



**DELBAAG**  
DELBAAG-LUFTFILTER GmbH  
BERLIN-HALENSE - FERNRUF 97 76 76  
DOSSELDORF-HEERDT-AMT NEUSS 2105  
: delbagfilter berlin-duesseldorf  
**LUFTFILTER**  
für Industrie-Hygiene-Fahrzeuge

Ingenieur-Büros Essen

-Stadtwald, Habichtstr. 19 Ruf 4 33 90

-Stadtwald, Sundernholz 82 Ruf 4 39 07

793b

## Luftballons

REBO-Gummi Hans B. Everts

Reklame-Luftballons

Essen-Rellinghausen F 4 35 82

793c

## Luftfilter



**DELBAAG**  
DELBAAG-LUFTFILTER GmbH  
BERLIN-HALENSE - FERNRUF 97 76 76  
DOSSELDORF-HEERDT-AMT NEUSS 2105  
: delbagfilter berlin-duesseldorf  
**LUFTFILTER**  
für Industrie-Hygiene-Fahrzeuge

Ingenieur-Büros Essen

-Stadtwald, Habichtstr. 19 Ruf 4 33 90

-Stadtwald, Sundernholz 82 Ruf 4 39 07

794

## Lufttechnische Anlagen

### Schemabau

\*Willy Scheller Maschinenbau KG.  
Essen, Töpferstr. 130-136 F 3 21 51

795

## Magnesium

\*Magnesium-Gesellschaft m.b.H.

E.-Katernberg, Emscherstr. 63  
Ruf Sa.-Nr. 29 00 21 Fernsch. 0857 734

796

## Maler, Anstreicher u. Tapezierer

Abts, Heinrich, Henriclstr. 70  
Ader, Heinrich, Von-Seekt-Str. 7  
Adolph & Sohn, Auf dem Kolleter 50  
Alles, Georg, Hirtseiferstr. 57  
Altenbernd, Ernst, Gänsemarkt 12  
Ameely, H., Alteneßener Str. 331  
Ames, E., Sto, Gelsenkirchener Str. 10  
Angendt, Th., Leibnitzstr. 2  
\*Anstrich u. Malerei GmbH., Virgilia-  
straße 6  
Apolte, Heinz, Forstmannstr. 11  
Bahl, Franz, Mantoufflerstr. 10  
Ballhausen, Fritz, Göttinger Str. 6  
Ballhausen, Georg, Berliner Str. 51  
Barkhofen, Otto, Hochfeldstr. 86  
Baumgarten, H., Heis, Stemmering 1  
Beek, Heinz, Ückendorfer Str. 61  
Becker, H., Eintrachtstr. 16

1

## \*Beermann & Co. K.G.



Malergeschäft  
Ruhrallee 270/72  
Fernsprecher 2 58 95

2

## Hans Beermann

Malergeschäft - Industrieanstrich  
Dortmunder Str. 23 Ruf 2 72 02

Behmenburg, Herm. Jun., Saarbrücker  
Straße 25  
Beinen, Josef, Rosastr. 19  
Berchem, Willy, Bor, Hüllsmannstr. 2  
Berg, Alfons, Niederfeldstr. 55  
Berns, Arnold, Bor, Neuweselerstr. 61  
Berns, F., Frin, Frintroper Str. 427  
F 6 08 27  
Beyer, Heinz, Bergstr. 3  
Bienik, Rich., Mommsenstr. 20  
Biesemann, Heinz, Höfing 6  
Billmann, K., Beuststr. 13  
Böhnke, Martin, Franziskanerstr. 73  
**Bönneken, Max, Malermeister**  
E.-Werden, Grafenstr. 46 F 4 98 09  
Bollhof, H., Schwänenbuschstr. 175  
Boll, Ernst, Hirtseiferstr. 52  
Bramslepe, Aloys, Ku, Scheebredde 48  
Brandstädter, W., Alfredquelle 11  
Braukmann, Theodor, Pilotystr. 64  
Braun, Heinrich, Kölner Str. 55  
Braun, Robert, jr., Am Lünink 39  
Braun, E., We, Viehauer Berg 14  
Brechtmann, Felix, Kar, Karnaper  
Straße 100  
Bregartner, Edi, Ste, Bochumer Str. 87  
Broscheit, Werner, Friedbergstr. 10  
Bruckmann, J., Bredeneyer Str. 85  
Bubbles, W. u. H. Grammersbach,  
Achthausen 16  
Büsch, Wilhelm, Unterstr. 46  
Bullmann, N., Gelsenkirchener Str. 23  
Bunte, Arnold, Frintroper Str. 523  
Bunte, Ludwig, Del, Kraienbruch 33  
Bunte, Willy  
Bor, Borbecker Str. 72 F 6 05 33  
Burchardt, Chr., Sybelstr. 37  
Burmann & Hermes, Liebigstr. 59  
Buschmann, Herm., Raadter Str. 5  
Buschmann, Jul., Kr, Hubertstr. 285  
Buschmeier, Kurt, Krayer Str. 142  
Buse, Hans, Angerstr. 41  
Carie, Heinz, Fängerhofstr. 22

3



## Chr. Christians

Annstr. 28a F 79 16 51/52

Großbetrieb für Industrie-Anstriche  
Entrüstungen und Verglasungen  
Malerei und Anstriche  
für höchste Ansprüche

Dahlmann, Josef, Spakenbroich 6  
Dehlen, Anton, Ingelheimer Str. 4  
Diegmann, Clemens, Hauerstr. 13  
Diegmann, Raymond, Fahrhauerstr. 23  
Diets, F., Ste, Laurentiusweg 52  
Dillenberg, Werner, Söllingstr. 30  
Dillenburg, Jakob, Röhlestr. 23  
Domning, Karl, Rellinghauser Str. 186  
Donisch, Paul, Rankenstr. 25  
Drescher, Fr., jun., Billebrinkhöhe 15  
Drescher, Fritz, Wittekindstr. 46  
Driessen, Herm., Cisastr. 17  
Dubbert, Wilh., Frauenfelderstr. 9  
Dudek, Walter, Schonnebeckhöfe 63  
Eichenberg, H., Kat, Katernberger  
Straße 272

4

## \*Eichholz & Damm Malermeister

Dorotheenstr. 16a F 7 29 01

Eickhoff, Otto, Wwe., Hafenstr. 23  
Engelbach, Emil, Elisenstr. 12  
Engelke, Ferd., Ste, Mettenstr. 11  
Ermeling, Heinz, Alt, Fahrhauerstr. 4  
Ernst, K. u. F. Thegtmeier, Steeler  
Pfad 5  
Ernst, Wilh., Jheringstr. 3  
Eichenbruch, Karl, Del, Donnerstr. 137  
Eudenbach, Karl, Am Waldthausen-  
park 7-9

5

## A. FÄLBER

Werkstätten für Malerei und Anstrich

Söllingstraße 16-18 Ruf 2 75 93

Falk, Wilh., Sommerburgstr. 141  
Fehr, Karl, We, Kellerstr. 44  
Feldmann, Josef, Raadter Str. 24  
Fetthauer, Max, Gettlingstr. 17

6

## Peter Former

Malerei - Anstrich - Verglasung  
Kaupenstr. 50 F 2 54 06

Frebold, Ernst, Gustavstr. 27  
Freise, Karl, Ste, Bochumer Str. 218  
Frericks, Karl, Kr, Krayer Str. 243

## Fresmann, Heinrich

Rosastr. 81 F 7 19 72

Fries, Willy, An den Friedhöfen 49  
Funsch, Kaspar, Kr, Krayer Str. 164  
Gärtner, Charl., Stelle Str. 49  
Gasser, Franz, Friedrich-List-Str. 1  
Gatz, Hans, Feldhauskamp 40

Gehring, Josef

In der Kuhl 4 F 49 26 92

Gellings, Wilhelm, Haus-Hori-Str. 57

Geßmann, Karl, Ste., Humannstr. 22

## Giesen, Hermann

Auf der Gölß 2 F 6 05 77

Göbhardt, H., Heis, Haus Heisingen 2a  
Goertz, Paul, Witteringstr. 100  
Gövert, Bernh., Bor, Schloßstr. 255  
\*Goldkuhle, Bernh., Inh. Georg Gold-  
kuhle, Dreilindenstr. 84 F 3 83 47/48  
(siehe Kopfseite)

Goldkuhle, Jacob, Oberstr. 73  
Gornowicz, Peter, Himmelpforten 6  
Grigat, Alfred, Ste, Fürststr. 22

## Grisail, A., Malerei u. Anstrich

Sto, Nikolaustr. 10 F 3 16 79

Grote, Heinz, Sibyllastr. 11

Grothaus, Julius, Rellinghauser Str. 70

## Grothaus, J. L., Inh.: G. Pflanz

Raummalerei

Pilotystr. 31 F 7 65 33

Grüter, Franz, Bor, Herbrüggenstr.  
Nr. 185

Gruss, Heinz, Breslauer Str. 17

Gumm, Friedr., jr., Veronikastr.

Guth, Josef, Viehofer Str. 76

Habel, Hans, Bornstr. 26

Habig, Wilh., Saarbrücker Str. 88

Hahn, Heinz, jr., Del, Dellwiger Str. 55

Hamm, Franz, Rahmfeld 12

Hanebeck, G., Ste, Kaiser-Wilhelm-  
Straße 77

## Hartmann, Anton F 29 01 84

Winkhausstr. 66

Hartmann, Bernh., jr., Werrastr. 1

Hartmann, Franz, Gerichtstr. 47

Hartmann, Otto, Rellinghauser Str.  
Nr. 261

Haupt, W., Kupferdreher Str. 223

Heekern van, Gerhard, Renatastr. 1a

Heepen, Heinz, Elekenscheidter Fuhr  
Nr. 74

Hegemann, Alb., Ste, Hegemanns-  
gasse 9

Hegenberg, W., Frankenstr. 111

Heimermann, G., Scho, Relekamp 12

7

## HEINRICH HELF

Malermmeister

Herthastraße 5 - F 4 42 90

Herdick, Heinz, We, Bungertstr. 28

Herschbach, E., Ku, Kupferdreher  
Straße 110

Hesse, Rud., Stratmanns Hang 41

Hetzel, W., Alt, Alteneßener Str. 415

8



## W. Heumann

Maler- u. Anstreichermeister

Ausführung sämtlicher  
Maler-, Anstreicher- und  
Glaserarbeiten, sowie Entrüstung  
und Anstrich von Industrieanlagen

Waldthausenstr. 15 F 2 66 17

Wohnung:

Löhrmannstr. 313 F 7 37 03

Hilleke, J., Diemelstr. 132

Hoch, Adolf, Valentinenstr. 8

Hochstein, Herb., Thiesstr. 16

Höcker, Wilhelm F 3 14 12

I. Weberstr. 10

Hölmann, Alf., Berliner Str. 205

Hoffmeister, Gerh., Bor, Richstr. 58

Hohlmann, Wilh., Alt, Hövelstr. 138

Hollmann, Fritz, Huestr. 136

Horst, ter, Wilh., Bredeneyer Str. 1

Horstmann, Arno, Rüttenscheider  
Straße 237

Horstmann, Heinz, Hoher Weg 9

\*Hügen, Wilh., Ste, Hünninghausen-  
weg 80

Huppertz, Edmund

Kupferdreher Markt 6 F 4 84 64

Imöhl, W., Ste, Schultenweg 35

9

## \*Industrieanstrich

Rhein-Ruhr GmbH.

Alt, Wildbannstr. 7A Ruf 29 21 51/52

Malerarbeiten

Ischdonat, E., Ku, Heidbergweg 14

Jägersküpfer, Franz, Raumerstr. 10

Jansen, Heinz, Bredeneyer Str. 96

Janssen, H., Altendorfer Str. 391

Jürgens, Rudolf, We, Propsteistr. 13

Jüßen, Wilh., Kr, Krayer Str. 298

Kaiser, M., Alt, Alteneßener Str. 194

Kaiser, Oskar, Prinz-Wilh.-Damm 13

Kallmann, Karl, Frankenstr. 296

Kasper, Bernh., Stelle Str. 43

Kapst, E., Kar, Karnaper Str. 240

Kaufmann, Heinz, Alt, Karlstr. 59

**Kehrmann, Alex, Inh. Helene Kehr-**

**mann, Maler u. Anstreicher, Tapeten,**

**Kupferdreher Markt 2 F 4 84 64**

Keichel, W., Kat, Katernberger Str.  
Nr. 309

Kettler, Fr., Ladenspelderstr. 26

Kenter, Artur, Röntgenstr. 23

F 6 05 94

Kiesendahl, H., Rothhauser Str. 77

Killmer, Wilhelm, Kasseler Straße 7

Kinzius, Rudolf, Brückstr. 74

Kipp, Heinz, Heßlerstr. 131

Kleine, Fritz, Schölerpad 126

Klimek, Karl, Julienstr. 24

Klupsch, W., Ste, Dahlhauser Str. 111

Klutz, Karl, Kr, Am Zehnthof 17

Knaup, A., Sto, Von-Bergmann-Str. 23

Knaup, Hoch, Heis, Baderweg 37

Knümann, Alois, Altstr. 20

Koch, Felix, Heßlerstr. 111

Koch, Ernst, Beginenkamp 3

König, Franz, Rosastr. 59

Köster, Josef, Ste, Neuholland 47

Kötter, Fritz, Humboldtstr. 283

Kopp, Wilh., Ste, Ruhrstr. 18

Koppitsch, G., Kantorie 77

**Kossmann, Aloys, Malermstr.**

**Stellestr. 69 F 7 12 19**

Kotte, Joh., Alt, Kl, Hammerstr. 41

Kraemer, Alfred, Hedwigstr. 71

Kraus, L., We, Heidhauser Str. 57

Krause, Hermann, Fril, Elisabethstr. 104

Kromann, Jos., Markgrafenstr. 23

Krug, H. & Sohn, Savignystr. 20

Krusch, W., Friederikenstr. 43

Kuhmann, Heinz, Riesweg 45

Kwasniewski, Martin, Rubenstr. 12

Lackmann, Franz, Unterstr. 31

Lampmann, Josef, Manfredstr. 3

Lange, Adolf, Severinstr. 24

Lange, August, Steeler Str. 190

Lange, Hermann, Brunnenstr. 45

Lange-Böhmer, H., Humboldtstr. 237a

Langkau, Joh., Köln-Mindener Str. 121

Lehmann, Wilh., Bolsterbaum 167

Leibold, Paul, Sperberstr. 11

Leinke, Albert, Klemensborn 70

Lempio, Otto, Ligusterweg 34

Lettmann, Hans, Bredeneyer Str. 113

Leye, Hermann, Sto, Gelsenkirchener  
Straße 136

Lefke, Emil, Weserstr. 8

Lindemann, Alfred

Haus-Berge-Str. 227 F 6 07 07

Lindemann, Willi, Nottkampsbank  
Nr. 139

Linneweber, Jos., Haus-Berge-Str. 219

Lübecke, W., Joseph-Lenné-Str. 10

10

## H. G. Lückheide

Malergeschäft

Alteneßener, Krabierstr. 4

F 29 13 02

Lütkenhaus, Werner, Grünstr. 28

Luttrupp, H., Middelporter Weg 43

Mach, Emil, Auf der Donau 24

Malarszuk, Erich, Haskenstr. 12

Mallmann, L., Eduard-Lucas-Str. 36

Marx, Joh., Alteneßener Str. 280

11

**1906**  
**\*Albert Massenberg**  
 Malerarbeiten u. Verglasungen  
 Entrostung u. Industrieanstrich  
 Langenbrahmstr. 27 F 4 19 38

Mattiseck, Karl, Dixbüme 89  
 Mays, Josef, Keplerstr. 99  
 Mecke, Franz, Wwe., Bewerungstr. 58  
 Meckmann, Heinrich, Bentheimer  
 Straße 8  
 Meiermann, H., Kr. Lentorfstr. 14  
 Meinhard, H., Ku, Byfanger Str. 107  
 Meise, Alfred, Engelbertstr. 54  
 Meissner, Josef, Bochumer Str. 219  
 Mellis, Clemens, Bor, Weidkamp 118  
 Mennekes, Ernst, Frin, Unterstr. 52  
 Mothe, Heinrich, Corneliastr. 46  
 Metschan, Peter, Süthers Garten 14-16  
 Metternich, Paul, Knappmannhöhe 19  
 Meyer, Herm., Altendorfer Str. 478  
 Meyer, Werner, Kupferdreher Str. 186  
 Miebach, Julius, Am Scheidtbusch 14  
 Nieden, Jul., Dinnendahlstr. 132  
 Milcherei, Friedr., Werrastr. 15  
 Mittelberg, F., Alt, Pielstickerstr. 12  
 Möbes, Heinr., Kat, Viktoriastr. 6  
 Möllenberg, Hubert, Grevendieck 15  
 Möllers, Aloys, Beisingstr. 10  
 Mogh, van, Wilh., We, Velberter Str. 72  
 Mohrmann, Heinrich, Angerstr. 33

**Montag, Ludger, Malermeister**

Ku, Dixbüme 15 D F 4 82 53  
 Moos, Albert, Eisener Hand 36  
 Morian, Hans, Palmbuschweg 100  
 Most, W., Herbrüggenstr. 213  
 Müller, Johann, Frin, Helmstr. 73  
 Müller, Johann, Herkulesstr. 15  
 Müller, Karl, Hafenstr. 64a  
 Neufelken, Wilh., Alt, Vogelheimer  
 Straße 49  
 Neuwirth, Helmar, Legrandallee 21  
 Nitzenski, Alfred, Mühlener Str. 16  
 Nüssen, Wilh., Üb, Meutingsbank 2  
 Obervoßbeck, H., We, Brückstr. 69  
 Oßbrück, H., We, Velberter Str. 86

12

**W. OLTMANN**  
 Malermeister  
 Bredeneyer Str. 112 F 4 50 85

13

**PAUL OPPERMANN**  
 Malergeschäft  
 Mittwegstr. 6a  
 Ruf 2 59 34  
 Privat: 7 12 78

Orde am, Wilh., Graefestr. 15  
 Pannke, Cuno, Baumstr. 30  
 Paul, Josef, Frin, Reubenberg 28  
 Pellmann, E., Kar, II, Schockenhecke 2  
**Pflanz, G., Inh. d. Fa. J. L. Grothus**  
 Pilotstr. 31 F 7 65 33  
 Pieper, H., Kat, Middelborper Weg 34  
 \*Plastol-Chemie GmbH., Frintroper  
 Straße 235  
 Platte, Anton, Brassertstr. 10  
 Platte, Bernh., Hanelstr. 39  
 Plettenberg, W., We, Propsteistr. 32  
 Poggel, Ferd., Gregorstr. 2  
 Pohl, M., Wwe., Alfredstr. 385

14

**1920**  
**AUGUST POHLE**  
 Malermeister  
 Gebhardstr. 36 F 7 37 61

Pomronke, Fritz, Paulinenstr. 74  
 Pracht, Horst, Wöhlerstr. 12  
 Ptak, Ludwig, Curtusstr. 125  
 Quadflieg, J., Fridtjof-Nansen-Str. 13  
 Quadflieg, W., Bor, Frintroper Str. 75

**Raz, Hans**

Rel., Hagekreuz 34 F 4 50 89  
 Reimann, Fritz, Sommerburgstr. 141  
 Renfort, Jos., Ste, Bochumer Str. 354  
 Rempe, Ludwig, Sedanstr. 1  
 Ricken, Gerhard, Uimenhof 4  
 Rickers, Herm., Weidkamp 110  
 Riesel, Arnold, Aktienstr. 9a  
 Rippe, Hans, Eiland 2  
 Rosen, Karl, Söllingstr. 40  
 Rohde, Karl-Heinz, Wächlerstr. 38  
 Rohleder, Hans, Krayer Str. 99  
 Rohn, Artur, Ste, Bergstr. 42  
 Roß, Hans, Schnutenhausstr. 32  
 Roth, Robert, Bor, Altendorfer Str. 556  
 Rothäuser, Johann, Böhmerstr. 23  
 Rothhoff, Herm., Fassanenstr. 33  
 Roweck, Wilh., Goldfinkstr. 48  
 Rükamp, K., Wusthofstr. 7  
 Rüh, Theodor, Gertrudisstr. 16  
 Ruml, Fritz, Helmstättenweg 21  
 Rupp, Alfred, Hafenstr. 56  
 Sabel, Franz, Ruhrstr. 21

**Sangerhausen, Kurt**

Werkstatt: Alfredstr. 102 F 4 51 91  
 Wohnung: Heierbusch 36a F 4 51 91  
 Sartor, Wilh., Langenbeckstr. 31

**Schäfer, Johannes, Malermeister**  
 gegr. 1895, Maler - Anstr. - Verglasung  
 Berliner Str. 204 F 7 66 04

**Schaumburg, Herbert, Malermstr.**  
 Franziskastr. 4a F 7 11 62

**Scheidtmann, M., Krayer Str. 28**  
 Scheip, E., Rosastr. 15  
 Scherr, Claus, Klarastr. 70  
 Scherschlicht, Wilh., Jakobstr. 10  
 Scheuten, Karl, Bbor, Bochoholder Str.  
 Nr. 290

15

**1900**  
**Wilhelm Schierding**  
 Malermeister  
 Dorotheenstr. 34 F 7 47 25

Schäpper, Heinr., Alt, Bruchweier 119  
 Schimmann, Heinz, Hektorstr. 16  
 Schlich, Josef, Üb, Heuweg 7  
 Schöffel, Fritz, Großstr. 29  
 Schülter, Josef, Del, Kraienbruch 18a

16

**Gegr. 1901**  
**Karl Schmalbrock**  
 Malermeister  
 Herwarthstr. 51 Ruf 2 38 38

Schmitt, Karl, Bor, Rechtstr. 40  
 Schmitz, Mathias, Almastr. 11  
 Schmitz, Wilh., Hatzper Str. 252  
 Schneemann, F., Alt, Gladbecker Str.  
 Nr. 243  
 Schneiders, Heinrich, Bunsenstr. 58  
 Schocke, Theod., Werneraue 3  
 Schoppen, Alfred, Alt, Hömannstr. 6  
 Schreiber, Karl, Gerswidastr. 84  
 Schrey, Hans, Herbrüggenstr. 209  
 Schrooten, Th., Kat, Middelborper Weg  
 Nr. 29  
 Schrübbers, Franz, Rel, Frankenstr. 288  
 Schürenberg, Werner, Dechenstr. 7  
 Schütter, Franz, Langenberger Str. 118  
 Schütter, Josef, Kr, Hubertstr. 314

17

**Hans Schützeberg**  
 Malermeister  
 Malerei - Verglasung  
 Industrieanstriche  
 Klarastr. 19 Ruf 7 13 39

Schulz, E., Krayer Str. 264  
 Schulze, Heinrich, Emmastr. 11  
 Schwermer, Erich, Marienstr. 71  
 Sell, Karl, Witteringstr. 49  
 Siebers, Fritz, Schwannenbuschstr. 165  
 Silvers, Ludwig, Muldeweg 11  
 Simon, Franz, Isenbergstr. 32  
 Sinz, Hans, Stenzelstr. 19  
 Söntgerath, Heinrich, Aachener Str. 4  
 Sondermann, Heinz, Rodberg 165  
 Spahn, Heinrich, Gravelottstr. 12  
 Sponheuer, Josef, Vogelheimer Str. 19  
 Stammen, Th., Frintroper Str. 16  
 Stebani, Hans, Wörthstr. 74  
 Stegemann, W., Bor, Flurstr. 122  
 Stein, Erich, Ste, Wegmannstr. 7  
 Steinbach, F., Kr, Heinrich-Sense-  
 Weg 35

Steinbach, Wilh., Kr, Marienstr. 70  
 \*Steinbach, Ch., Steeler Str. 246/250  
 Steinke, Aloys, Ernestinenstr. 39  
 Steinkillberg, Eduard, Baedekerstr. 19  
 Stertzenbach, Herb., Viehofer Str. 147  
 Stiff, E. u. Sohn, Liebigstr. 76  
 Stoffel, Willi, Mathildenstr. 17  
 Strätner, Emil, Übrührstr. 148  
 Striwe, Heinr., Magdalenenstr. 13  
 Stroh, Edgar, Holsterhauser Str. 187

**Stroh, Karl, Malermeister**

Cranchstr. 2 F 7 42 84  
 Stübbe, Hub., Kat, Ottenkämperweg  
 Nr. 12  
 Stuhldreier, W., Altenessener Str. 563  
 Sturm, Heinr., Raumerstr. 2  
 Taboschat, K. u. G. Wittmann, Bart-  
 lingstr. 5  
 Tacke, W., Forstmannstr. 3  
 Tenberg, Hch., Droyenstr. 5  
 Thegtmeier & Ernst, Brembergstr. 25  
 Theil, Wilh., Alt, Heßlerstr. 157

18

**INDUSTRIEANSTRICHE**  
**\*FRIEDR. THODE**  
 Malerei - Verglasung  
 Corneliastr. 13-15 Ruf 7 32 54/55

Tillwig, Friedr., Schonnebeckhöfe 163  
 Tissen, H. G., Pferdebrinkstr. 1a  
 Topp, Hermann, Weserstr. 29  
 Topp, Wilh., Im Wulve 21  
 Triller, v., G., Heinleckerstr. 42

19

**Walter Trost**  
 Malergeschäft  
 Hektorstraße 16, Fernsprecher 4 43 15

Türlich, Fritz, Jr., Droyenstr. 11  
 Valentin, Karl, Wörthstr. 22  
 Vejt, van der, Bernhard, Frohnhauser  
 Straße 239  
 Verheyen, Heinz, Camphausenstr. 20  
 Vogel, H., Gelsenkirchener Str. 39

20

**Erich Vogler**  
 Malerei - Anstrich - Verglasung  
 Sommerburgstr. 6 F 7 21 25

Voß, Karl, Auf der Donau 14  
 Wäiken, Ludger, Knappmannhöhe 9  
 Wagener, Wilh., Dreiringstr. 33  
 Walther, Wilhelm, Karlstr. 10  
 Warschun, Erich, Im Osterbruch 7  
 Wassermann, Karl, Gerlingstr. 18  
 Wegener, Heinz, Kembrandstr. 32  
 Weidemann, Helen, Unionstr. 45  
 Weiss, Alfred, Lübecker Str. 31  
 Weiss, Wilh., Julienstr. 40  
 Welter, Josef, Milkdelle 11  
 Wenzel, Joh., Sto, Große Leining 39  
 Wessiepe, Aloys, Scho, Huestr. 25  
 Westermann, A., Dorotheenstr. 11  
 Wicker, Stephan, Scho, Auf der Reihe  
 Nr. 12  
 Wiegens, Wilh., Busehofstr. 21  
 Wiess, Kasimir, Rosastr. 63  
 Wieseler, H., Ku, Dilldorfer Str. 24  
 Wiest, Aug., Steeler Str. 97

**Wilke, Carl Theodor, Malergesch.**  
 gegründet 1884

Bornstr. 21 F 3 28 87  
 Wilke, Theo, Ste, Dahlhauser Str. 56  
 Wilmes, Johann, Holsterhauser Str. 95  
 Winkelmann, Herm., Fridtjof-Nansen-  
 Straße 1  
 Wittmann, Gust., Bartlingstr. 7  
 Wöldecke, Erich, Seibertzstr. 25  
 Wolk, E., Palmbuschweg 84  
 Wolbeck, Hermann, Germaniastr. 8  
 Wolbeck, Leo, Alt, Wolbeckstr. 7  
 Wollenberg, Hans, Fürstbissinstr. 7  
 Wrobhaus, Fr., Feldmannshof 1  
 Zeppenfeld, G., Steeler Str. 57  
 Ziegert, F., Rob.-Koch-Str. 6  
 Zimmer, Gustav, Moltkeplatz 25  
 Zinn, Alex, Fril, Auf dem Bretzberg 23  
 Zwonar, L., Kat, Gelsenkirchener Str.  
 Nr. 375

797

**Malerbedarf**  
 s. a. Anstrichöle

**\*Maler-Einkauf eGmbH.**  
 Gerswidastraße 61 F 7 28 57

799

**Mappen-Anfertigung**  
 Bogdahn, Julius, Rosastr. 20

800

**Margarine**  
 Hersteller

\*Margarine-Union AG., Schürmann-  
 straße 43a

**Großhandel**

\*Brenner, Franz, Nachf., Brückstr. 117  
 Jagau, Fritz, Wegenerstr. 3  
 \*Niermann, Wilh., Florastr. 39

**Handelsvertreter**

Lehne, Otto, Brachtstr. 5

802

**Markisen**  
 1

**\*Emil Althoff**  
 Rolladen- u. Markisenfabrik  
 E.-West, Frankfurter Str. 8, F 7 65 08

Rolladen-Feeth, gegr. 1896  
 Helenenstraße 68 Ruf 6 14 54/55

2

**\*Alb. Fritz K.G.**  
 Rolladenfabrik  
 Friederikenstr. 41 F 7 28 19

3

**\*Ernst Loos A.G.**  
 Eisenwarenfabrik  
 Markisen und Zubehör  
 Scherengitter und Zubehör  
 Rollgitter und Zubehör  
 Lieferung nur an Wiederverkäufer  
**E.-Steele, Steeler Straße 529**  
 F 5 05 10, 5 01 07, 5 18 11

4

**Peter Pauly**  
 Herstellung von wasserdichten Planen, Decken  
 Zelten, Markisen und Badentüchern  
 Gillhausenstr. 28 (s. d. Moisenbergstr.)  
 Fernsprecher 4 22 51/52

5

**\*Friedr. Ruchay-Markisenfabrik**  
 (sen.) K.E. Bauschlösserei  
 Stahltüren, Stahlfenster  
 Kastanienallee 20/22  
 gegr. 1914 F 2 57 06

6

**\*Robert Schöne K.-G.**  
 über 50 Jahre  
 anschlagfertige Markisen-  
 gestelle sowie deren Zu-  
 behör, Lieferung nur an  
 Wiederverkäufer  
**Steeler Str. 103-107 a**  
 Fernspr. Sa.-Nr. 22 26 44

803

**Markisenbeschläge**  
 \*Schöne, R., KG., Steeler Str. 103-107a

804

**Marmorwerke**  
 1

**\*JOSEF KARGES GmbH**  
 Mülheim-Ruhr  
 Ruf 4 11 86 u. 4 39 57  
 Zweigniederlassung Essen  
 Geschäfts: Baumeister Ernst Lehner  
 Alfredstraße 249 Ruf 4 10 00

2

über 50 Jahre  
**Wilhelm Koll**  
 Marmor  
 und Natursteinwerk  
 Kötterstraße 23-29  
 F 6 02 01

3

**\*F. KRÜSSMANN & Co. Gm.**  
 bH.  
 Marmor- und Natursteinwerk  
 Fliesenfachgeschäft  
 Töpferstr. 104 F. 3 07 51/52

806

**Maschinenbau**

\*Barry, H., Ing., VDI, Westfalenstr.  
 Nr. 60-65  
 Bechem, J., Kupferdreher Str. 48  
 \*Böttger, Armin & Co.  
 E.-Bergeborbeck, Hafenstr. 60 F 6 23 75  
 Borsch, H., Julienstr. 17  
 \*Bran & Lähbe KG., Rellinghauser  
 Straße 334  
 Brüll, Walter, Söllingstr. 85  
 \*Bukowsky & Fischer, Neustr. 142  
 \*Göldner & Co., GmbH., Talstr. 7-9

1

**1896**  
**Otto Hüter**  
 Kleinmaschinen und Apparatebau  
 Entwicklung von Sondermaschinen  
 Essen, Severanstr. 8 F 2 62 69

2

**W. Hüther & Co.**  
 Maschinenbau- und Metallspritzen  
 Müller-Breslau-Str. 30E F 7 17 96

Knipp, A., Glashüttenstr. 46-52  
 \*Fried. Krupp Maschinenfabriken Essen  
 Altendorfer Str. 220  
 \*Langenscheidt, E., Alfrestr. 156  
 \*Laschet, Arnold sen. & Söhne o.H.,  
 Hachestr. 68

3

**\*Adolf Middermann**  
 Apparate - Maschinenbau  
 biegsame Wellen - Spiralfedern  
 Krays, Fischweilher 17 F 50844

\*Schramm, Hans-Hugo, Langenbrahm-  
 straße 27  
 \*Schrupp & Co. GmbH., Cranachstr. 72

4

**\*Squarr & Co.**  
 Maschinen - Apparatebau  
 Eisenkonstruktion  
 E.-Del, Prosperstr. 18-20 F 60360

**807**

**Maschinenfabriken**

1

**Clemens Brunnert**  
 Maschinenfabrik  
 Maschinen- u. Armaturenbau  
 Essen-Borbeck  
 Wachtstr. 3-5 Schließfach 37 F 60016

\*Clever & Co., o.H., Schederhofstr.  
 Nr. 105-127  
 \*Elektro-Vulka GmbH., Altendorfer  
 Straße 40B  
 Frodenhagen, K.G., Zweigertstr. 17  
 \*Frölich & Klüpfel, Haus am Kett-  
 wiger Tor  
 \*Frohn, J., Seumannstr. 27a  
 Klöckner-Humboldt-Deutz A.G.  
 Werk Humboldt, Techn. Büro Essen,  
 Rellinghauser Str. 68 F 3 88 47/48  
 \*Kobbeöer, G., Kaninenbergstr. 43/45  
 F 3 20 57  
 \*Fried. Krupp, Altendorfer Str. 103  
 Maschinenfabrik Augsburg-Nürnberg  
 A.-G., Techn. Büro Essen,  
 Maxstr. 15 Fernspr. 2 18 71

**Nieden, zur, Wilh.**, siehe  
 Stahlbau u. Transportanlagen

\*Obertacke, W., Nierenhofer Str. 68  
 \*Oelrichs, K., K.G., Dreiringplatz 3  
 Pieper, J.,  
 Langenberger Str. 779 F 4 82 35/4 84 74  
 Zweigwerk Memmingen (Allgäu)  
 Pintsch, Bamag A.G., Techn. Büro,  
 Maxstr. 1

2

**\*Präz.-Maschinen- u. Apparatebau**  
 G. m. b. H. Essen  
 Kruppstraße 92 Ruf 3 04 93

\*Schenck, C., Maschinenfabrik GmbH.  
 Kronprinzenstr. 14

3

**\*Steeler Maschinenfabrik**  
 Franz Anderle  
 Allgem. Maschinenbau für  
 Berg-, Hütten- und Walzwerke  
 Steeler Str. 595/97  
 Telefon 50241 und 50244

\*Tarnogrocki von A., Herthastr. 14

4

**\*Rudolf Wilhelm**  
 Maschinenfabrik KG.  
 Alt. Pielstickerstr. 13 F 29 08 54 / 55

\*Wolff, Emil, Maschinenfabrik u.  
 Eisengießerei GmbH., Waterloostr. 30  
 Zimmermann & Jansen GmbH.,  
 Kruppstr. 90

**810**

**Maschinenstickereien**

s. a. Stickerelen  
**Fechner, Emilie, Humboldtstr. 277**  
 Riepling, H., Krayer Str. 239

**811**

**Maschinenstickerei**

\*Blazek, W. u. H.  
 E.-West, Hasenstr. 7 F 6 03 02  
 Claus, Hugo  
 Effmannstr. 15 F 4 93 53  
 Franzmann, Eduard, Auf der Litten 3  
 Fritz, J., Gutenbergstr. 59  
 Hirsch, Maria, Ottenkämperweg 6  
 \*Kaem, Mehan. Strickerei A. Köpfer  
 u. E. Meier, Witteringstr. 69

\*Kellermann & Gralla H. G., Inh.  
 R. Unger, Bolsterbaum 50, F 29 10 53  
 Marohn, Gertrud, Wörthstr. 41  
 \*Maschinenstickerei Oskar Glass,  
 Frintroper Str. 64  
 Samland, H., Katernberger Str. 320b  
 Schmidt & Sohn, Am Ellenbogen 2  
 Schulz, Elisabeth, Bahnstr. 10  
 Zimmermann, Erna, Ahnewinkelstr. 1

**816**

**Massage**

Fünfstück, Herbert u. Gertrud, Hed-  
 wigstr. 1  
 Garber, Harald, Kleine Lenbachstr. 13  
 Glass, A., Isenbergstr. 49  
 Güthoff, W., Große Leining 31  
 Hundertmark, Rudi, Lehnsgrund 6  
 Leigemann, Annemarie, Velberter Str.  
 Nr. 86

**Marquardsen, Lilo**  
 staatl. geprüfte Masseurin,  
 Alfrestr. 51 F 7 47 68  
 Ecke Zweigertstraße

Mönnich, Emmy, Semperstr. 6  
 Peter, S. u. G., Brückstr. 15/17  
 Sauskojus, Martha, Lübecker Str. 31  
 Frau Schwarzer, Edith  
 Hagelkreuz 15 F 4 50 01  
 Thalmann, Doris, Alfrestr. 291  
 F 4 60 32

**817**

**Matratzen**

Hochstein, J. & Co., Kleine Schön-  
 scheidtstr. 5-7

\*Ronge & Co. o.H.  
 Matratzen- u. Polstermöbelfabrik  
 Essen, Cäcilienstr. 12  
 Fernsprecher 7 36 51/52

\*Zorn & Co., Ruf 7 31 85  
 Polster- u. Patentmatratzen,  
 Federeinlagen, Rosastr. 16

**818**

**Matratzen-Schoner**

**Kapokfabrik W. Voßkamp GmbH**  
 Matratzenschonerdecken  
 E.-Werden, Propsteistr. 11 F 49 22 92

**819**

**Mayonnaisenfabriken**

**Kürpick, Wilfried, K. G.**  
 Mayonnaisen - Salate - Feinkost  
 E.-Scho., Gareisstr. 79 F 29 09 71

**820**

**Mechanische  
 Förderanlagen**

**Hartmann AG., Offenbach a. M.**  
 Verkaufsbüro Essen  
 Alfrestr. 55 F 79 01 86

**822**

**Mehl**

\*Busch, Georg, Gerswidastr. 74  
 \*Essener Mehlhandelsges. Anders &  
 Huhn, Siepenstr. 26  
 \*Essener Mehlkont. Helmut vom Hagen  
 Bred, Graf-Bernadotte-Str. 25 F 41980  
 \*Graute, Joh., Virchowstr. 110  
 \*Grotkamp, Herm., Kupferdeher Str.  
 Nr. 196b  
 Hahne, Oskar, Manteuffelstr. 23  
 \*Hellmann, Herm., Wesselswerth 53  
 \*Niermann, Wilh., Westfalenstr. 286  
 \*Schäfer, Herm. GmbH., Stadthafen  
 \*Störing, H., Frühlingsstr. 46

**823**

**Mennige**



**Th. Goldschmidt**  
 A.G.

Hochdisperse  
**TEGO-Bleimennige**  
**FERTEGOL-Deckfarben**  
 Söllingstraße 120, Fernsprecher 2 12 31

**824**

**Messen u. Ausstellungen**

s. a. Ausstellungen

1

**\*Gemeinnützige  
 AUSSTELLUNGS-  
 GESELLSCHAFT**

m. b. H.  
 Essen - Norbertstraße 2  
 Fernsprecher 7 30 54/55  
 Postcheck-Konto 250 89

\*Kraftfahrzeug-Werbe- und  
 Ausstellungsgesellschaft m. b. H.  
 Akazienallee 2 F 2 31 59

2

**LEIPZIGER MESSEAMT**

**VERBINDUNGSSTELLE  
 NORDRHEIN-WESTFALEN**

Leiter:  
 Syndikus Prof. Dr. W. Linden  
 Lindenallee 21/23 Fernsprecher 2 13 31

**825**

**Messen- und  
 Ausstellungsbau**

**Jac. FAATZ** Dekorations-  
 und Werbeteiler  
 neue Atelierräume;  
 E.-Stoppenberg, Ernestinenstr. 13 Ruf 2 37 11

**826**

**Meßgeräte**

\*Askania-Werke AG.  
 Berlin-Friedenau, Werk Essen  
 Bbor, Boeholder Str. 259 F 6 23 57

\*Askania-Werke GmbH.  
 Bbor, Boeholder Str. 259 F 6 23 58

**Bopp & Reuther G.m.b.H.**  
 Mannheim-Waldhof, Techn. Büro:  
 Huysenallee 50 F 3 82 41/42  
 FS: bopreuther esn 0 857 591

1

**Paul Firchow Nachfr.**

Apparate und Uhren-Fabrik  
 Aktiengesellschaft, Frankfurt (Main)  
 Techn. Büro Essen; Gärtnerstr. 42  
 Ruf 22 20 82

\*I F I-Ingenieur Friedrich Jakob  
 Prüf-, Meß- und Betriebsmittel,  
 Fabrikation u. Vertrieb, Wiesbadener  
 Str. 4 F 7 57 02 u. 7 74 92

2

**\*Alfred Köhler**

Spezial-Meßgeräte für  
 Holz- u. Forstbetriebe, Zechen usw.  
 Alfrestr. 204 Fernspr. 4 46 85  
 Postfach 262

3

**\*Dipl.-Ing. G. Neuhaus**

Strömungsmeßgerätebau  
 Frohnhauser Str. 75 F 2 31 20

**827**

**Meßgeräte (elektr.)**

Blecher, F. W., Cäsarstr. 26  
 Meyer, J., Witteringstr. 51  
**Pirschtat, H.**, techn. Büro f. elektr.  
 Meßgeräte, Bochumer Str. 13 F 3 88 54

**Werksvertreter**

\*Vosskämper & Hage, Am Dönhof 5

**833**

**Metallbuchstaben**

Henkelen, C., & Co., Heckstr. 60

**Karl Menden**

Metallbuchstaben - Transparente  
 E.-Kray, Wattenscheider Str. 71, F 5 17 05

**834**

**Metalle u.  
 Metallegierungen**

\*Bauer, Kurt, Potthoffs Börde 12  
 Berlin, Hermann, Spillenburgstr. 19

1

**Eisenlager GmbH.**

**Metall-, Eisen- und  
 Röhrengrosshandlung**

Herzogstraße 30 Fernspr-Sa-Nr 216 91  
 Fernschreiber 0857-739

2

**\*Industrie-Metall-Handelsges.  
 PUTH & CO.**

NE-Metalle - Metall-Legierungen  
 Metall-Rückstände  
 Thießstr. 6-12 F 29 20 36 und 7 75 31

3

Ofers, Heinrich, K.G., Rosastr. 40-42  
 F 7 22 98

**\*B. Paczkowski**

Großhandel in Metallen  
 Schrott und Nutzeisen  
 Hohenzollernstr. 25 F 6 16 63 u. 2 50 65

\*Ruhr-Metallhandel GmbH., Eisen-  
 straße 73

**836**

**Metallgießereien**

1

**\*Fr. Bachert & Söhne**

Metallgießerei u. Maschinenfabrik  
 Kleine Schönscheidtstr. 9-11 F 2 72 18

\*Corrix-Gesellschaft mbH., Husmanns-  
 hofstr. Tor 77

\*Deutsche Doehler-Guß-Werke  
 GmbH., Altendorfer Str. 107/109

2

**\*Wilhelm Obertacke**

Maschinenfabrik u. Metallgießerei  
 Ku, Nierenhofer Str. 68 Ruf 4 83 19

**837**

**Metallhalbfabrikate**

1

**\*Denkhaus Metall**

früher Rhein.-Westf. Metallhandel  
 Dreilindenstraße 89 Ruf 2 49 54/55

2

**W. Hartmann & Co., Hamburg**

Metall-Halbzeug, Verkaufs-Büro Essen  
 Schaufensterkonstruktion ARPTS  
 Am Ruhrstein 11 F 4 33 71 u. 4 39 17

3

**\*Olsberg Metallhandel**

**Albert Honsel**

Essen, Bachstraße 3 F Sa.-Nr. 257 58  
Fernschreiber über 0857 734

**Sämtliche Halbzeuge**

in Leichtmetall, Kupfer, Messing,  
Bronze, Blei, Zink

4

**\*Westdeutscher Metall-Handel**

**Wilhelm Hermann**

Lager in allen Metall-Halbfabrikaten  
Essen, Gutenbergstr. 29 F 277 47/48

**838**

**Metallhütten**

**\*Metallwerk Olsberg**

GmbH.

Schmelz- u. Hüttenbetriebe

Essen-Katernberg, Emscherstr. 63  
F Sa.-Nr. 29 00 21 Fernsch. 0857 734

Sämtliche Blockmetalle nach Din  
und in Sonderlegierungen.

Lohn-Umarbeitungen

**839**

**Metallwaren**

Bell, Johann, Höhenweg 109

**\*Essener Beleuchtungskörper-  
und Metallwarenfabrik**

**Paul**

**Schnickmann**

Essen, Altendorfer Str. 420c F. 61376

\*Hoffmann & Schmidt, Otmarstr. 29  
\*Mewa-Metallwaren GmbH., Heid-  
hauser Pl. 2  
\*„Mira“, GmbH., Kettwiger Str. 60  
\*Scheife & Langenbach GmbH.,  
Schloßfabrik, Heidhausen,  
Heidhauser Str. 47/49 F 49 22 26

**840**

**Metallwerkstätten**

\*Franken, Hans, KG., Söllingstr. 117  
Reinecke, Karl, Wittwegstr. 17

**843**

**Metzgereibedarf**

**Großhandel**

\*Dilgen, J., Inh. C. Kemper, Stoppen-  
berger Str. 31  
Drössmar, A., Wisthoffweg 42  
Hanke, Herm., Altendorfer Str. 64  
\*Kettel, Paul, Schlachthof I F 3 23 63  
Sommer, Ludwig, Stoppenberger Str.  
Nr. 64  
\*Strenger, & Schäfer Stoppenberger  
Straße 58-62  
\*Velden, van der, Paul, Stoppenberger  
Straße 64

**844**

**Metzgereien**

s. a. Fleisch- u. Wurstwaren

**Großhandel**

\*Guyenz, Franz, oHG., Kastanien-  
allee 95

1

**\*Hillen, Röttig & Co.**

Großschlachtereien, Großhandlung und Import  
Schlachthof I Ruf 2 63 92

\*Vogelwiesche & Weiler, Stoppen-  
berger Str. 64

\*Weingärtner, N., Stoppenberger  
Straße 64

**Einzelhandel**

Adams, Hans, Altendorfer Str. 296  
Adelskamp, Willi, Herbrüggenstr. 154  
Allmann, Franz, Sto, Essener Str. 36  
Arens, Karl, Maschinenstr. 1  
Aschke, A., Ste, Humannstr. 25  
Bahrt, Art., Alt, Altenessener Str. 471  
Barke, Willi, Viehofer Str. 178

Barisch, Gerhard, Katernberger Str.  
Nr. 273

Baumann, Bernhard, Emmastr. 25

Bathe, Heinz, Frankenstr. 88

Bauer, Bernhard, Franziskastr. 58

Bauer, Willi, Alt, Altenessener Str. 237

Bellendorf, Paul, Friedr.-Ebert-Str. 35

Bellscheidt, F., Stoppenberger Str. 32

Bellscheidt, R., Alt, Altenessener Str.  
Nr. 360

Bellwinkler, W., Steeler Str. 149

Berger, G., Grafenstr. 39

Bernard, Kurt, Steeler Str. 286

Berster, Alfred, Wegenerstr. 6

Beckert, Peter, Steeler Str. 202

Bickert, Peter, Steeler Str. 202

Biewald, Johann, Brünningstr. 10

Blüggel, Karl, Kupferdreher Str. 144

Böger, Paul, Frintroper Str. 420

Böhm, Anton, Veronikastr. 37

Böhne, F., Rüttenscheider Str. 19

Bohnert, Josef, Ostermannstr. 17

Brächter, Willi, Humannstr. 6

Breilmann, Wilh., Frohnhauser Str.  
Nr. 423

Breilmann, Heinr., jr., Markscheide 2

Bremen, Bernh., Brückstr. 31

Bremer, Heinrich, Werdener Markt 7

Brenner, Josef, Oststr. 17

Brenner, Wilh., Ste, Dahlhauser Str.  
Nr. 167

Brinkmann, J., Ku, Kupferdreher Str.  
Nr. 171

Bruna, August, Wwe., Bor, Lautstr. 12

Bürgel, Ernst, We, Klemensborn 93

Buram Orde, Alt, Vogelheimer Str. 94

Burchardt, Heinr., Roskothen 10

Buscher, Wilhelm, Ste, Hansastr. 24

Ciba, Franz, Frohnhauser Str. 174

Coburger, Kurt, Korthofer Weg 86

Colligs, Hans, Dohmanns Kamp 10

Cwirtnia, Eduard, Corlbstr. 8

Daniels, Franz, Busenstr. 72

Dehmann, Ludger, Heid, Bergische  
Landstr. 2

Desch, Anton, Segerothstr. 87

Dicke, Bernh., Rüttenscheider St. 44

Dicke, Josef, Bor, Bottruper Str. 506

Dinkelbach, H., Schonnefeldstr. 7

Disseler, Ludger, Gänsemarkt 10

Dörnemann, W., Alt, Altenessener Str.  
Nr. 517

Draguhn, Fritz, Kat, Meybuschhof 47

Droll, Hans, Alt, Karnaper Str. 19

Dubiel, Eduard, Gemarkenstr. 70

Dülfer, Willi, Brünningstr. 6

Eckert, Helmut, Klarastr. 44

Ehlers, Franz, Rüttenscheider Str. 274

Eisenblätter, Heinz, Leipziger Str. 89

Emmel, Theo, Stoppenberger Str. 125

Feldmann, Erwin, Dinnendahlstr. 109

Fettweiß, Wilhelm, Siemensstr. 35

Feugmann, H., Bor, Borbecker Str. 121

Fiedler, Richard, Eickenscheider  
Führ 158

Fischer, Ernst, Hamburger Str. 128

Fischer, W., Alt, Bäuminghausstr. 75

Fliescher, H., Altendorfer Str. 339

Flügel, Fritz, Frillendorfer Höhe 1

Fricke, O., Kat, Katernberger Str. 269

Friedrichs, Erich, Bor, Weidkamp 7

Frins, Willi, Witteringstr. 102

Fuhrmann, Jakob, Schlenhofstr. 51

Gallsch, Hermann, Bor, Aktienstr. 146

Gauger, Karl, Mommsenstr. 24

Gembler, V., Kr, Blittersdorfweg 11a

Gernand, W., Busehofstr. 17

Gerschermann, Hermann, Steeler Berg  
Nr. 7

Gerschermann, Johann, Altendorfer  
Straße 303

Gerschermann, W., Frin, Frintroper  
Str. 420

Giegold, Eugen, Üb, Langenberger Str.  
Nr. 477

Gierlich, Wilh., Huffmannstr. 31

Glaese, Hans, Rüttenscheider Str. 220

Glinka, R., Kat, Auf der Reihe 86

Goebel, Karl, Wwe., Kastanienallee 6

Göddeken, Hans, Steeler Str. 526

Gödecke, H., Alt, Vogelheimer Str. 159

Goworeck, Franz, Frin, Höhenweg 91

Gronau, Friedrich, Gervinusstr. 2

Grothues, Hans, Heis, Heisinger Str.  
Nr. 488

Grothues, Hermann, Keplerstr. 89

Grün, Heinrich, Körnerstr. 4

Grüter, Walter, Frin, Unterstr. 59

Günther, Heinrich, Ingelheimer Str. 2

Guyenz, Franz, Kastanienallee 95

Hackstein, Josef, We, Ruhrstr. 14

Häger, Heinrich, Oberdorfstr. 26

Hagelstein, Johann, Scho, Saatbruch-  
straße 3

Hanatschek, Viktor, Altenessener Str.  
Nr. 287

Hannapel, Hermann, Steeler Str. 390

Hartweg, Emil, Heineckestr. 47

Hasselmann, F., Kaiser-Wilh.-Str. 14

Hasselmann, F., Ku, Kupferdreher Str.  
Nr. 224

Hauk, L., Sursstr. 4

Hautkappe, H., Alt, Johanniskirchstr.  
Nr. 15

Hebel, Erich, Diemelstr. 128

Heilhoff, S., I, Siedlerweg 2

Heinz, Hans, Ste, Fürststr. 13

Heinz, Johann, Virchowstr. 8

Heinz, Josef, Voltmerstr. 2

Heinz, Leo, Ste, Werneraue 1

Heiserholt, Josef, Kupferdreher Str. 59

Henkel, Wilhelm, Pielstickerstr. 27

Henning, Hans, Lohmühlental 65

Herholz, Carl, Gemarkenstr. 52

Herholz, Paul, Beneststr. 41

Herholz, W., Rellinghauser Str. 6

Hertz, Josef, Elisabethstr. 62

Herwig, Walter, Im Haferfeld 26

Heuer, Fritz, sen., Rel, Frankenstr. 183

Heuer, Fritz, jr., Rel, Leveringstr. 1

Heuer, Hans, Angerstr. 35

Hildebrandt, Erich, Goethestr. 102

Hill, Oswald, Engelbertstr. 49

Hilzensauer, Hans, Kupferdreher Str.  
Straße 157

Höing, Georg, Bochumer Str. 308

Hönerlage, Willi, Rosastr. 36

Hoboff, Günther, Ste, Krayer Str. 62

Holtkamp, H., Kat, Bruchweher 265

Holzgrewe, Oskar, Alt, Heilerstr. 109

Holzgrewe, Otto, Holunderweg 48

Hoppelshäuser, W., Frin, Höhenweg 67

Hudde, Fritz, Alt, Altenessener Str.  
Nr. 584

Hülst, Gerhard, Kr, Krayer Str. 129

Hünig, Willi, Raumerstr. 2

Hußmann, Willi, Gemarkenstr. 17

Jackisch, Paul, Scho, Auf der Reihe 2

Jahn, Helmut, Berliner Str. 185

Jähne, H., Rüttenscheider Str. 208

Jelsing, Erich, Bahnhofstr. 5

Jorgels, Karl, Kat, Beisenstr. 83

Jost, Johann, Üb, Überruhrstr. 131

Kaiser, Gustav, Brodowstr. 16

Kalthoff, Hermann, Byfanger Str. 90

Kammann, Willi, Ste, Bochumer Str.  
Nr. 73

Kappert, Fritz, Ste, Ahestr. 3

Kappert, Ludwig, Huttropstr. 58

Kaufmann, Hans, Bochumer Str. 25

Kaulfuß, Albert, Kr, Rudolfstr. 15

Kerger, Willi, Werstr. 6

Ketteltasche, Günter, Dellbachbrücke  
Nr. 10

Kimmekamp, Heh., jr., Rüttenscheider  
Str. 90

Kitzig, Fritz, Borbecker Str. 243

Kleinbrahm, Herm., Humboldtstr. 31

Kleinwickenscheidt, Ernst, Viehofer  
Straße 54

Klöstner, Alfred, Wickenburgstr. 2

Knapp, Otto, Ku, Kupferdreher Markt  
Nr. 4

Köhler, Oswald, Kr, Krayer Str. 122

Kolditz, Willi, Kat, Hermannstr. 6

2



**KONSUM-ANSTALT  
FRIED. KRUPP - ESSEN**

Zentrale:

Ostfeldstraße 10 · Fernruf 21531

**Verkaufsstellen:**

1 Ostfeldstr. 10	(2 15 31)
2 Flurstr. 16—20	6 03 75
3 Eilfriesenstr. 40	7 28 32
4 Humboldtstr. 202	7 13 95
5 Rüttenscheider Str. 5—7	(2 15 31)
6 Rellinghauser Str. 283	2 79 13
7 Leimgardersfeld 28	(2 15 31)
8 Schloßstr. 10—12	6 10 10
9 Adolf-Schmidt-Str. 16	(2 15 31)
10 Donnerstr. 210	6 08 72
11 Dahenstr. 16	(2 15 31)
12 Arnoldstr. 16	4 33 60
13 Curtiusstr. 134	7 64 80
14 Konrad-Wandel-Weg 17	4 48 90
15 Altenessener Str. 382-386	29 21 97
16 Halenstr. 45	6 15 84
17 Frillendorfer Str. 242	2 36 26
19 Gemarkenstr. 96	(2 15 31)
20 Hansastr. 20	5 17 26
21 Berliner Str. 97	(2 15 31)
22 Hohlmannstr. 2—4	22 27 00
26 Hoher Weg 15	7 35 32
28 Frankenstr. 254	4 25 34
29 Alfredstr. 399	4 32 04
30 Henricistr. 108	2 40 84
31 Messings Garten 4	(2 15 31)
32 Rellinghauser Str. 115	(2 15 31)
33 Steeler Str. 376	3 16 07
35 Von-der-Tann-Str. 1—3	(2 15 31)
36 Lenbachstr. 13	7 10 60
37 Raumerstr. 18	7 61 80
39 Düppenberg 72	6 16 94
40 Rahmstr. 1	(2 15 31)
41 Mülheimer Str. 50	(2 15 31)
42 Altendorfer Str. 418	6 13 32
45 Milendonkweg 16	(2 15 31)
46 Frohnhauser Str. 156	(2 15 31)
47 Bäuminghausstr. 86—88	29 07 15
30 Kahrstr. 41/43	(2 15 31)
54 Helenenstr. 37/39	(2 15 31)
55 Altendorfer Str. 326	6 13 96
60 Essen-Werden, Heckstr. 22	4 94 03
62 E.-Deilweg, Im Dreieck 4	6 13 52
64 Haus-Berge-Str. 48	(2 15 31)

Korsten, Josef, We, Wigstr. 7

Kosfeld, F., Alt, Altenessener Str. 646

Koßner, Josef, Steeler Str. 75

Krämer, F., Wwe., Ku, Byfanger Str.  
Nr. 25



Schmidt, Willh., Kr., Am Bocklerbaum Nr. 22  
 Schmitz, F., Bor, Bochoider Str. 31  
 Schmitz, Friedrich, Heid, Fischlaker Str. 31  
 Schneider, Heinrich, Kr., Krayer Markt Nr. 2  
 Schneider, P., Heis, Heisinger Str. 439  
 Schöneck, August, Limbecker Platz 17  
 Schonnefeld, Hans, Kar, Karnaper Str. Nr. 90  
 Schoppen, Hans, Alt, Rahmstr. 121  
 Schoppen, Willh., Bruchweier 119  
 Schottmüller, K., Von-Seeckt-Str. 3  
 Sehraum, H., Fr., Frintroper Str. 410  
 Schröder, Heinrich, Berliner Str. 116  
 Schulte, Bernhard, Feuerbachstr. 1  
 Schulte, Franz, Ste, Humannstr. 17  
 Schulte, Willh., Eltingstr. 3  
 Schulz, Karl, We, Leinwebermarkt 8  
 Schuster, J., Wwe., Alt, Schonnefeldstr. 93  
 Schweidguth, Heinz, Sto, Helfenbergweg 29  
 Schwörke, Willh., Scho, Gareisstr. 90  
 Schymchak, Alois, Scho, Huestr. 93  
 Schymchak, Paul, Scho, Berkenhölzchen 2  
 Seidel, Max, Viehofer Str. 184  
 Senne, Gustav, Levinstr. 132  
 Sethe, Werner, Heinrich-Sense-Weg 27  
 Siebenand, Johannes, Gemarkenstr. Nr. 126  
 Siegel, Hermann, Del, Prosperstr. 60  
 Slekter, Hermann, Kupferdreher Str. 58  
 Slepmann, Fritz, Humboldtstr. 237b  
 Slepmann, W., Keplerstr. 69  
 Sistig, Josef, Kr., Krayer Str. 109  
 Steckling, Josef, De, Weidkamp 168  
 Stehling, Albin, Heisinger Str. 334  
 Steinkühler, Karl, Ellsenstr. 14  
 Stennes, W., Bor, Borbecker Str. 144  
 Strippen, Fritz, Auf'm Gartenstück 36  
 Sudhoff, Wilhelm, Witteringstr. 62  
 Tacke, Felix, Emscherstr. 166  
 Tacke, Heinrich, Alt, Karlstr. 23  
 Tackenberg, Fritz, Elisabethstr. 86  
 Terlinden, Franz, Segerothstr. 87  
 Terschnitt, Heimit, Ruhrstr. 26  
 Thanscheid, Heinrich, Held, Heidhauser Str. 38  
 Thiel, Hubert, Krayer Str. 235  
 Tölle, Heinz, Hafenstr. 39  
 Tönishoff, Fritz, Steeler Str. 48  
 Trebing, K.-H., Langenberger Str. 471  
 Verhufen, Willh., Provesthöhe 16  
 Vestewig, Walter, Martin-Luther-Str. Nr. 46  
 Vogt, Arno, Wwe., Laubenweg 8  
 Vogt, Walter, Cranachstr. 45  
 Vorholt, Hans, Liebigstr. 73  
 Voßwinkel, Heinrich, Kr., Hubertstr. Nr. 236  
 Wable, Willh., Ku, Dilldorfer Str. 14  
 Wallmann, Heinrich, Helenenstr. 65  
 Walter, Fritz, Kat, Schonnebeckhöfe  
 Wardowski, A., Mülheimer Str. 30  
 Welk, Ernst, Kaldekirche 41  
 Wiegandt, Kurt, Steeler Str. 78  
 Wittlings, Johann, Wöhlerstr. 9  
 Wittlings, K., Friedrich-Ebert-Str. 10  
 Wittlings, P., Bor, Schönebecker Str. Nr. 24  
 Wittstamm, R., Bor, Bochoider Str. Nr. 275  
 Wolbeck, Theo, Bbor, Hafenstr. 46  
 Wolbeck, Willh., Alt, Vogelheimer Nr. 57  
 Wolf, Josef, Stelle Str. 48  
 Wolf, Willh., Borbecker Str. 94  
 Wolfram, Albert, Gladbecker Str. 238  
 Wülfing, Ernst, Dechenstr. 34  
 Wurm, Erich, Schwanenbuschstr. 179  
 Wysk, Erich, Fril, Am Zehnthof 9  
 Wysk, Hans, Leither Str. 14a  
 Ziegler, Karl, Sto, Schulthof 4  
 Ziegler, Willh., Bonifaciusstr. 44

845

Milch

s. a. Molkereierzeugnisse

\*Edemika, Einkaufs-Genossenschaft d. Milchkaufleute eGmbH., Alfredstr. Nr. 55  
 Fachgruppe d. Kaufleute f. Milch u. Milchzeugnisse, Alfredstr. 55  
 Milchhandelsverband Nordrhein e. V., Alfredstr. 55

Milch-

Verwertungsgenossenschaft Essen e.G.m.b.H.

Alt, Palmbuschweg 38-42 F 29 09 51

\*Rhein. Milchhandelsbed. eGmbH., Alfredstr. 55

## Einzelhandel

Amzehnhoff, Frieda, Steinmannhofstraße 56a  
 Arnold, Ernst, Bredeneyer Str. 118  
 Arnold, Paul, Rüttelskamp 19  
 Asshoff, Emma, Sedanstr. 35  
 Auf der Heide, Theo, Rüttenscheider Straße 126  
 Batting, Adele, Niederweniger Str. 93  
 Bechtolf, Edith, Hubertstr. 258  
 Becker, Karl, Flurstr. 114  
 Becker, Paula, Dreigarbenfeld 48  
 Behrendes, Hugo, Kaldenhof 11  
 Beltermann, Hermann, Lüneburger Straße 33  
 Berg, Peter, Dahnstr. 20  
 Berg, vom, Fritz, Annastr. 15  
 Berg vom, Fritz, Witteringstr. 24  
 Berg vom, Wilhelm, Sonnenscheinsweg 29  
 Berg vom, Wilhelm, jr., Eststr. 69  
 Berretz, Peter, Holsterhauser Str. 121  
 Bettsteller, Wilhelm, Bedingrader Str. Nr. 20  
 Bierwirth, Karl, Wiedfeldstr. 85  
 Birg, Wilhelm, Helmstr. 22  
 Blinne-Schüpp, Bergstr. 19  
 Blissenbach, Anne, Billrothstr. 2  
 Blockhaus, Wilhelm, Malmeystr. 22  
 Blömer, Ewald, Stolbergstr. 102  
 Bobisch, Franz, Querschlag 3  
 Boeger, Martha, Dammannstr. 59  
 Bögel, Heinrich, Götterstr. 59  
 Bonneck, Maria, Eltingstr. 3  
 Bong, Wilh. sen., Zweibachege 25  
 Bong, Wilh. jr., Zweibachege 25  
 Börder, Maria, Lohmühlental 63  
 Braun, Anni, Heißener Str. 48  
 Brausewetter, Otto, Schwanenbuschstr. 118  
 Brings, Wilhelm, Hatzper Str. 113  
 Brinkhofer, Albert, Witteringstr. 92  
 Bröckerhoff, Wilh., Heidehang 19  
 Bruns, Anni, Frankenstr. 74a  
 Bruch vom, Gertrud, Auf'm Dörnchen Nr. 5  
 Bürger, Franz, Bochumer Str. 309  
 Bur am Orde, Gertrud, Vogelheimer Straße 75  
 Busch, Ewald, Kleine Hammerstr. 7  
 Buschmann, Gertrud, Humboldtstr. Nr. 209  
 Claas, Hilde, Weserstr. 79  
 Claus, Gertrud, Flemingweg 4  
 Collong, Dora, Karolingerstr. 38  
 Cornelissen, Anna, Bochoider Str. 245  
 Czesla, Rudolf, Gareisstr. 94  
 Dahlmann, Bernhardine, Im Westerbruch 21a  
 Daun, Johann, Altenessener Str. 243  
 Dellmann, Alfred, Gerscheder Str. 139  
 Eicken von, Karl, Humboldtstr. 250  
 Eicken von, Wilhelm, Berliner Str. 199  
 Elias, Emanuel, Heilerbusch 14  
 Engelskamp, Heinrich, Norbertstr. 69  
 Erdpohl, Wilhelm, Gladbecker Str. 233  
 Esch, Johanna, Ehrenzeller Str. 46  
 Essenberg, Clemens, Bredebuschhang Nr. 18  
 Ernst, Paul, Bergknappenweg 4  
 Etterich, Paul, Dellmannsweg 15a  
 Eysler, vom, Wilhelm, Veitstr. 8  
 Fahnenstich, Johann, Altenessener Straße 348  
 Fassbach, Fritz, Gravelottestr. 33  
 Fassbach, Heinrich, Karnaper Str. 95  
 Feldmann, Hans, Krayer Str. 22  
 Fieseler, Wilhelm, Hanielstr. 38  
 Fischer, Anna, Bochoider Str. 320  
 Fortkamp, Elisabeth, Elisabethstr. 26  
 Franke, We., Marienstr. 67  
 Freymann, Maria, Rellinghauser Str. Nr. 218  
 Frys, August, Oberscheidstr. 6a  
 Fuchs, Franz, Thingstr. 13  
 Gathmann, Hugo, Heisinger Str. 348  
 Gatz, Josef, Lutherstr. 4  
 Gedaschke, Ww., Gustav, Diemelstr. Nr. 75  
 Gehne, Friedrich, Paul-Brandi-Str. 10  
 Geisen, Karl, Kaiser-Wilhelm-Str. 19  
 Geyda, Heinrich, Westbergstr. 27  
 Giebel, Käthe, Galtenweg 2  
 Giepen, Ww., Maria, Spichernstr. 11  
 Göbels-Voss, Heinrich, Donnerberg Nr. 102a  
 Gossen, Theo, Koopmannshude 17  
 Gossen, Willh., Kämmerhude 24  
 Grawe, Ww., Wilhelmine, Im Beckmannsfeld 23  
 Groß-Albenhausen, Ellis, Lohmühlental 29  
 Große-Eggebrecht, Werner, Donnerstraße 82

Gründahl, Ludwig, Grendbach 29  
 Haake, Fritz, Ückendorfer Str. 172  
 Haake, Johann, Termeerhöfe 32  
 Backert, Ernst, Baumblüte 13c  
 Hammann, Maria, Rüttenscheider Str. Nr. 218  
 Hansen, Xaver, Stiftmühlensbrink 8  
 Hegemann, Gertrud, Henglerstr. 43  
 Hegemann, Heinrich, Auf der Reihe 58  
 Heinrichs, Liesel, Weserstr. 86  
 Heinrichsmeier, Ellis., Kamphausenstraße 25  
 Helf, Maria, Hünninghausenweg 50  
 Held, Heinrich, Schmettaustr. 7  
 Held, Wilhelm, Röntgenstr. 23  
 Hellmann, Elisabeth, Fundlandweg 4  
 Henniges, Julius, Ottenkämpferweg 2  
 Herkrath, August, Oberscheidstr. 4  
 Herkrath, Willi, Oberscheidstr. 6a  
 Herkrath, Ww., W., Oberscheidstr. 4  
 Heuser, Wilhelm, Bottroper Str. 265  
 Hillebrand, Josef, Twingenbergplatz 8  
 Hoffken, Johann, Duisburger Str. 9  
 Hoffmann, Michael, Musebrinkstr. 9  
 Hohmann, Else, Viehofer Str. 196  
 Holtkamp, Heinrich, Heckstr. 49  
 Hoppe, Karl, Liebigstr. 53  
 Hüls, Alois, Grafenstr. 53  
 Hünslar, Anton, Lährmannstr. 317  
 Hünslar, Wilhelm, Stelle Str. 38  
 Hüskens, Heinrich, Thiensstr. 31  
 Hüskens, Therese, Pausenstr. 3  
 Imig, Paul, Wernerstr. 27  
 Im Spring, Emma, Scheidstr. 56  
 Irrgang, Walter, Katernberger Str. 226  
 Isermann, Wilh., Schonnebeckhöfe 16  
 Jansen, Johann, Birkenstr. 52  
 Jellema, Aantje, Bardelebenstr. 3  
 Jostes, August, Steinhausenstr. 35  
 Käss, Erna, Steeler Str. 511  
 Käss, Karl, Oststr. 5  
 Kahmann, Albert, sen., In den Höfen Nr. 55  
 Kahmann, Albert, jr., Rebenranke 43  
 Kahmann, Ludger, Heidhauser Str. 112  
 Kaldenhoff, Hermann, Aktienstr. 136  
 Kaldenkirchen, Elisabeth, Drostenscheid 29  
 Kallidat, Maria, Matthäuskirchstr. 56  
 Kammann, Wilhelm, Carmerstr. 31  
 Kammann, Wilhelm, Hatzper Str. 131  
 Kammesheidt, Anton, Gabelsbergerstraße 11  
 Kammesheidt, Heinrich, Töpferstr. 124  
 Kampmann, Mathilde, Borscheidter Straße 77  
 Kassing, Ewald, Eststr. 82  
 Kaufels, Hermann, Waisenstr. 11  
 Kauke-Jansen, Maria, Donnerberg 111  
 Keller, Ewald, Am Korstick 1  
 Kern, Erich, Altendorfer Str. 507  
 Kern, Richard, Frohnhauser Str. 171  
 Keyzers, Alfons, Adelpkampstr. 20  
 Killeit, Max, Markscheide 21  
 Kimmekamp, Johann, Am Länkin 34  
 Kimmekamp, Ludger, Hammermarkt  
 Klaphecke, Felix, Heimstr. 22  
 Klarwitter, Sophie, Schmelze 9  
 Kleine-Eggebrecht, Alfons, Eggebrechtstraße 1  
 Kleinsammelinghaus, Albertine, Heidhauser Str. 124  
 Klummeck, Walter, Fahrhauserstr. 22  
 Klocke, Heinrich, Leither Str. 10  
 Klocke, Stephan, Leither Str. 10  
 Klüser, Heinrich, Backwinkelstr. 6  
 Klussmann, Ww., Gertrud Haskens Land 33  
 Kluwig, Anna, Hilgenbornstr. 4  
 Kolb, Heinrich, Eickenscheidter Fuhr Nr. 162  
 Könning, Gertrud, Lohstr. 58  
 Krebbers, Johann, Annastr. 68  
 Krebbers, Karl, Dorotheenstr. 38  
 Kremers, Gertrud, Osterkamp 27  
 Kreuselberg, Ferdinand, Humboldtstraße 302  
 Kreuselberg, Fritz, Hatzper Str. 115  
 Kuhlmann, Karl, Rebenranke 13  
 Kuhlmann, Margarethe, Sommerburgstraße 36  
 Kuhn, Dora, Jagdstr. 10  
 Kuhn, Julius, Mitteldorferweg 5  
 Künkler, Elisabeth, Töpferstr. 8  
 Langer, Alfred, Kortumstr. 47  
 Lehnhoff, Fritz, Tommesweg 46  
 Lehnhoff, Hermann, Josef-Lenné-Str. Nr. 5  
 Lehnhoff, Hermann, Humboldtstr. 181  
 Leiking, Franz, Langenberger Str. 273  
 Lemke, Ww., Sartoriusstr. 14  
 Leuthen, Klara, Niersteiner Str. 3  
 Lohmann, Ernst, Katernberger Str. Nr. 299  
 Loon van, Wilhelm, Schulthofweg 69  
 Luer, Peter, Am Zehnthof 219  
 Luppertz, Peter, Hugenkamp 84  
 Mangels, Heinrich, Bahnhofstr. 23  
 Markert, Helene, Schwelmhöfe 10  
 Martini, Peter, Lunnemannstr. 16  
 Matron, Arthur, Wörthstr. 31  
 May, Elfriede, Große Leining 18  
 Meier, Wilhelm, Schölerpad 76  
 Meier, Heinrich, Dinnendahlstr. 94  
 Merhofe, Josef, Finkenhof 3  
 Menge, Wilhelm, Westfalenstr. 199  
 Messerschmidt, Fritz, Ruhrtalstr. 12

Michalschik, Heinrich, Lentorfstr. 58  
 Mielke, Maria, Bethelstr. 6  
 Möllney, Günther, Frankenstr. 42  
 Mohrmann, Hermann, Humboldtstr. Nr. 190  
 Mohrmann, Wilhelm, Nieberdingstr. 17  
 Mortsch, Hermann, Schellstr. 29  
 Müller, Erich, Dreiringstr. 20  
 Müller, Gerda, Waterloostr. 32  
 Müller, Henriette, Westfalenstr. 189  
 Müller, Gerda, Waterloostr. 32  
 Müller, Henriette, Westfalenstr. 189  
 Münch, Georg, Reginenstr. 19  
 Musholt, Gerh., Franziskastr. 51  
 Nagels, Gertrud, Bredeneyer Str. 130  
 Nagels, Gertrud, Metzendorfstr. 85  
 Nagels, Heinrich, Rembrandtstr. 15  
 Nees, Richard, Wächlerstr. 36  
 Nevries, Fritz, Mülserstr. 40  
 Niehüser, Regina, Posener Str. 23  
 Niesch, Frau, Franz, Keplerstr. 43  
 Niesch, Hermann, Kerckhoffstr. 64  
 Nipper, Emma, Süderichstr. 9  
 Norikus, Herbert, Ahnewinkelstr. 23  
 Ockenlund, Wilhelm, Steegstr. 31  
 Osterfeld, Wilhelm, Herwarthstr. 1  
 Otto, Anton, Walpurgisstr. 197  
 Otto, Theo, Am frommen Joseph 24  
 Overhagen, Franz, Schönebecker Str. Nr. 56  
 Pelzäus, Ewald, Huffmannstr. 29

FETT  
GEDRUCKTfällt Ihre Eintragung  
vorteilhaft auf

Peters, Wilma, Gelsenkirchener Str. Nr. 284  
 Petry, Heinrich, Keplerstr. 27  
 Pieper, Heinz, Heßlerstr. 79  
 Pips, Anna, Bredeneyer Str. 107  
 Pips, Arthur, Bredeneyer Str. 87  
 Poil, Hans, Bredeneyer Str. 117  
 Quade, Gertrud, Matthias-Erzbergerstraße 93  
 Raabe, Emmy, Gelsenkirchener Str. Nr. 347  
 Ramrath, Wilhelm, Bruchstr. 39a  
 Rautenberg, Maria, Witteringstr. 2  
 Ravensberg, Klara, Kuglerstr. 9  
 Rechmann, Wilhelm, Übrührstr. 138  
 Reckmann, Wilhelm, Pastor-Fliednerweg 19  
 Rieth, Klara, Forsthausstr. 8  
 Ridder, Wilhelm, Fahnenberg 62  
 Rose, Elisabeth, Duisburger Str. 9  
 Rose, Ewald, Frühlingstr. 6  
 Ruhrberg, Otto, Bendemannstr. 31  
 Salus, Alois, Sälzerstr. 76  
 Sartorius, Anna, Weidenstr. 45  
 Sauerland, Heinrich, Nootstr. 9  
 Schäfer, Anne, Oststr. 11  
 Schäfer, Emilie, Ww., Musebrinkstr. 16  
 Schäfer, Gertrud, Meisenburgstr. 31  
 Schäfer, Wilhelm, Große Wiese 10  
 Schäfermeyer, Wilhelm, Hövelstr. 158  
 Scharwichter, Paul, Weenstr. 33  
 Schaus, Ernst, Saatbruchstr. 4  
 Schellhorn, Walter, Im Lehngrund 23  
 Schellhorn, Heinrich, Hoher Weg 4  
 Schier, Bernhard, Frühlingstr. 15  
 Schier, Marianne, Windmühlensstr. 25  
 Schild, Wilhelm, Laurastr. 6  
 Slepmann, Liesel, Brunenstr. 1  
 Schmidts, Ernst, Waterföhplatz 8  
 Schmidt, Heinrich, Königsberger Str. Nr. 75  
 Schneider, Bernhardine, Rüdeshelmer Platz 6  
 Schneid, Alfred, Eickenscheidter Fuhr Nr. 85  
 Schnieder, Heinrich, Stenzelstr. 2  
 Schniedermeier, Johann, Rellinghauser Str. 186  
 Schreinder, Gustav, Lohdickweg 7  
 Schroer, Gustav, Byfanger Str. 85  
 Schroer, Hermann, Lanterstr. 5  
 Schroer, Wilhelm, Kupferdreher Str. Nr. 220  
 Schuff, Wilhelm, Lüneburger Str. 15  
 Schuchardt, Ellis., Heinrich-Sense-Weg Nr. 31  
 Schulte, Margret, Peterstr. 17  
 Schulten, Elisabeth, Sartoriusstr. 2  
 Schulten, Hans, Leinwebermarkt 1  
 Schulten, Hermann, Twentmannstr. Nr. 200  
 Schulz, Elfriede, Richard-Wagner-Str. Nr. 7  
 Siebert, Heinrich, Ahrfeldstr. 20  
 Stiering, Wilhelm, Savignystr. 66  
 Silberkuhl, Franz, Wolldrüngen 18  
 Silberkuhl, Fritz sen., Engelbertstr. 27  
 Silberkuhl, Fritz jr., Feldmannshof 4  
 Spelzer, Johann, Wolldrüngen 22  
 Ständer, Franz, Walpurgisstr. 78

Ständer, Willi, Kordulastr. 18  
 Steffen, Ernst sen., Busehofstr. 27  
 Steffen, Ernst jr., Oberscheidstr. 4  
 Steinberg, Martha, Langenberger Str.  
 Nr. 106  
 Steinmann, Hans, Kellerstr. 92  
 Steinmann, Hulda, Klemensborn 70  
 Stöckmann, Maria, Bedingrader Str.  
 Nr. 156  
 Stoltenbauer, Veronika, Krayer Str.  
 Nr. 160  
 Storp, Therese, Oberstr. 32a  
 Strube, Fritz, Rüttenscheider Str. 256  
 Strube, Hugo, Hedwigstr. 18  
 Südrack, Wilhelm, Leipziger Str. 71  
 Symne, Hubert, Huestr. 108  
 Tebbe, Erwin, Mülheimer Str. 144  
 Tebbe, Walter, Frohnhauser Str. 414  
 Tennagels, Alois, Rahmstr. 243  
 Termath, Heinrich, Bückmannshof 15  
 Teunissen, Heinrich, Herwarthstr. 50  
 Tölle, Karl, Markscheide 47  
 Tönshoff, Ernst, Elisabethstr. 118  
 Trappmann, Fritz, Hafenstr. 172  
 Tucht, Franz, Rustenberg 36  
 Unkel, Ernst, Grashofstr. 35  
 Unterschermann, Heinrich, Haeseler-  
 straße 14a  
 Vatter, Josef, Wittgenbusch 26  
 Verfürth, Alois, Emscherstr. 2  
 Vermeer, Bernhard, Hohe Fuhr 47  
 Vogt, Anton, Am Stadtgarten 16  
 Volke, Franz, Weg zur Platte 32  
 Vossieg, Elfriede, Blumenthalstr. 2  
 Vosswinkel, Alfred, Adelpkampstr. 112  
 Voth, Gertrud, Jansenstr. 12  
 Wachenfeld, Ww. Aug., Pausmühlen-  
 hegge 9  
 Walkenhorst, Ernst, Pelmanstr. 36  
 Walkenhorst, Wilhelm, Kruppstr. 284  
 Walther, Gustav, Scheidtmanntr. 6  
 Walwei, Ww. Anna, Möserstr. 5  
 Walzer, Maria, Rüttenscheider Str. 270  
 Weber, Fritz, Frühlingstr. 32  
 Weiss, Friedrich, Alfredstr. 21  
 Wellpott, Ernst, Schonfeldstr. 116  
 Wenersheide, Heinz, Scheebredde 103  
 Wenersheide, Wilhelm, Scheebredde  
 Nr. 20  
 Wessels, Wilhelm, Altendorfer Str. 424  
 Westerkamp, Gerhard, Rahmstr. 113  
 Westerkamp, Josef, Im Mühlenbruch  
 Nr. 10  
 Wibbe, Hans, Haus-Berge-Str. 121  
 Wibbe, Hermann, Haus-Berge-Str. 192  
 Wiedenhuus, Theo, Seumannstr. 80  
 Wiegner, Hermann, Hövelstr. 137  
 Wiegmann, Ww. Maria, Am Elken-  
 bogen 18  
 Winckelmann, Johann, Ehrenzeller  
 Straße 79  
 Winnen, Heinrich, Sulteramp 2a  
 Winnesberg, Ruth, Schellstr. 49  
 Wendt, Gertrud, Füllenkamp 12  
 Wolenski, Fritz, Am Schulhof 20  
 Wohlgeuth, Josef, Neussener Str. 27  
 Wünnenberg, Arthur, Dattenberg 16

846

Milchbars

MILCHBAR U. EISKAFFEE  
**SCHUCHARDT**  
 E.-Kray, Am Markt F 5 00 63

847

Mineralbrunnen



**Burgwallbronn**

das deutsche natürliche  
 Marken-Mineralwasser

Verwaltung und Lager:  
 Bornstr. 5  
 Fernsprecher 217 61

2

**Burg-Quelle**  
 das natürliche  
 Mineralwasser

Verwaltung und Lager:  
 Bornstr. 5  
 Fernsprecher 217 61

3

**\*Hubertussprudel AG**  
 Bad Hönningen/Rhein  
 Vertriebsstelle Essen, Susannastr. 51, F 2 44 29

Großhandel  
 Heddergott R.-E. Krayer Str. 154

848

**Mineralöle**

s. a. Öle u. Fette  
 s. a. Techn. Öle u. Fette

Buck, G.A., Dahlhauser Str. 140  
 \*Brune, Ernst, o.H., Franziskastr. 2  
 Caltex Tank-Kraft Mineralöl-GmbH.,  
 Huysenallee 35  
 Dea-Schleimann Mineralölgesellschaft  
 mbH., Abt. Viscobil Öle u. Fette,  
 Verkaufsabteilung Essen, Maxstr. 9  
 F 3 84 57  
 Dunker, H., Kleiner Bruch 47  
 \*Forstmann, Günther, We, Wessels-  
 werth 14  
 \*Keith, Stefan, Großhandel u.  
 Import, Postfach 916 F 7 12 84  
 F.S. Nr. 0857 827  
 \*Kleinholz & Co., Rathenastr. 8  
 Fernspr. Sa. Nr. 2 05 71  
 \*Kraftstoff-Handelsges. mbH.  
 „VAROL“, Rathenastr. 8 F 3 06 48  
 \*Lossau, Otto  
 Alfredstr. 237 F 4 15 95  
 Mitteldeutsche Mineralöl-Handelsges.  
 mbH., Huysenallee 35  
 \*Warm, Erich, Bottroper Str. 331a

Vertreter  
 Baier, Paul  
 Wortbergrode 5 F 7 30 96

849

**Mineralwasser**

Appel, Willi, Rel, Papenbergang 50  
 Birker, Paul,  
 We, Brehmstr. 6 F 4 96 53  
 Block, Wilhelm, Alfredstr. 69  
 Buchholz, Wilhelm  
 Langenberger Str. 775a F 4 86 78  
 Deppe, Bernh., Hanielstr. 31  
 Fahrenthorn, Heinr., Ste, Grendgasse 5  
 Hartmann, Karl, Kr, Hubertstr. 250

1

**HUGO HEISE**  
 Mineralwasserfabrik  
 Bier- und Spirituosen-Großhdl.  
 Gelsenkirchener Str. 272 F 29 11 26

Kannapinn, Julius, Reginenstr. 3  
 \*Krämer, Wilh., Wwe, Ste, Dahlhauser  
 Str. 48  
 Libor, Artur, Bor, Stolbergstr. 33  
 \*Lüning, Gebr., We, Klemensborn 111  
 \*Matussek & Co., Mineralwasserherst.  
 u. Trinkhallen GmbH., Ku, Kupfer-  
 dreher Str. 107  
 \*Mellis, Gebr., Weidkamp 82  
 Mestrez le, S., Kupferdreher Str. 181a

2

**Gebr. Meyers**  
 Mineralwasserfabrik  
 und Biergroßhandel  
 Severinstr. 20 Ruf 234 87

3

**Mineralwasser  
 Betriebs-  
 Gesellschaft mbH.**

Verwaltung und Lager:  
 BORNSTR. 5 Fernspr. 217 61

Generalvertrieb der  
 natürlichen Mineralbrunnen:

**Burgwallbronn**  
 Essen

**Burg-Quelle**  
 Plaldt Rhld.

Müller, Josef, Bor, Frintroper Str. 46  
 Naroska, Kurt, Ste, Augenerstr. 45  
**Nierfeld, Walter**  
 Bottroper Str. 264 F 6 09 61  
 Overrath, Hugo, Adelpkampstr. 95  
 F 7 51 05  
 Pepsi-Cola, Dortmunder Str. 61  
**Rexing, Bernh. & Söhne**  
 Kr, Zum Oberhof 17 F 5 06 78  
**Schütz, Franz, Mineralwasserfabr.**  
 Jägerstr. 26 F 2 62 62  
 Schulzek & Sohn, Prosperstr. 75a

4

**Sinalco**

**Joh. Spielmann**  
 Gegr. 1894  
 Biergroßhandel und  
 Mineralwasserfabrik  
 Sto., Schwanhildenstr. 33  
 F 22 22 62

Soer, Ernst, We, Klemensborn 5  
 Thumfarth, Friedr., Rosastr. 19  
 F 7 64 97  
 Vaubel, Josef, Altendorfer Str. 429/431  
 F 6 05 29  
**Westermann, W. & E.**  
 Emscherstr. 158 F 29 23 62

5

**\*Fritz Wiehe**  
 Mineralwasserfabrik  
 Trinkhallenbetrieb  
 Alfredstr. 31/33 Ruf 2 39 22

Großhandel  
 \*Schubert, KG., Söllingstr. 26-28  
 F 2 50 06

850

**Modellbau**

Allmang, Wilhelm  
 Hamburger Str. 39 F 7 68 61

1

**\*Fr. Bachert & Söhne**  
 Kleine Schönscheidstr. 9-11 F 2 72 18

2

**Franz Bengel**  
 Modellbau  
 E.-Steele, Holbeckhof 10 F 5 02 77

3

**Hans Bischof**  
 Gudulastraße 5 F 7 11 25  
 Patent- und Gießereimodelle

Brock, Bruno, Boeholder Str. 304  
 Certa, Albert, Boeholder Str. 269  
 Römer, Kurt, Langenbrahmstr. 27

851

**Möbel**

Hersteller  
 Arzt, Joh., Baustr. 25 F 6 10 93  
 Bähre-Holzwerk, Schölerpad 46-50  
 Bücking, J., Borbecker Str. 171/73

Großhandel  
 \*Belker, J., Heintzmannstr. 5-7  
 \*Großeinkaufs-Ges. Deutscher Kon-  
 sumgenossenschaften mbH., Schüt-  
 zenbahn 11-13

1

**Kappel K.G.**  
 Möbel-Großhandlung  
 Essen-Kupferdreh  
 Nierenhofer Str. 68 Fernruf 488 61

Lippische Möbel  
 Inh. Karlheinz Nettessheim  
 Gildehofstr. 14 F 2 59 55/54

2

**\*MÖBELHOF**  
 ERICH KUHNEN  
 Schwanenkampstr. 37-39 Ruf 3 17 08, 394 12

3

**\*Jakob Weber & Co.**  
 Fabriklager - Möbel - Teppiche  
 Großhandel  
 Tische, Stühle, Polstermöbel,  
 Metallbetten, Großmöbel  
 Westendstr. 20 Ruf 2 53 63

4

**\*Westfalen-Möbel**  
 Hans Giese K.G.  
 Hochbunker Margarethenhöhe  
 Ruf 7 32 30

5

**\*Heinrich Weilbacher**  
 Inh. Felicitas Weilbacher  
 Möbel- und Teppich-Großhandel  
 Kruppstraße 86 Ruf 2 38 41/43

Vertrieb  
 Ahlemeyer, A., Möbelfabrikaufliefe-  
 rung, Morshofstr. 12 (a. Wassert.)  
 F 3 74 71  
 \*Isphording, Wilhelm, Goethestr. 67  
 Jans, Fr. L., Dürerstr. 7-9

Einzelhandel  
 Artz, Joh., Baustr. 25 F 6 10 93  
 Bär, Erich, Hindenburgstr. 16/18

6

**Möbellager Gustav Bär**  
 Annastraße 31 Ruf 7 85 14  
 Ankauf-Verkauf - Gelegenheitskäufe  
 in Möbel und Wohnungsinventar

\*Belker, J., „Die Einrichtung“,  
 Rathenastr. 2  
 Beyhoff, Germaniaplatz  
 \*Bombeck u. Terhörst, Altenessener  
 Straße 338  
 Brandes, Herm., Friedr.-Ebert-Str. 77  
 \*Möbelhaus Bremses, Rüttenscheider  
 Straße 166

Brinkmann, Ewald, Möbelhaus  
 Katernberger Str. 327 F 29 13 88  
 Brüggemann, Karl, Oberdorfstr. 2  
 \*Bücking, J., Möbel- u. Betten-  
 haus, Borbecker Str. 171/73 F 6 06 02  
 \*Die neue Küche, A. Stemke, Rhel-  
 nischer Platz 1 F 3 81 25

7

**\*DIE WOHNUNG**  
 EDELHOFF & GRIEBNER  
 Rüttenscheider Straße 39-45  
 Fernsprecher 7 56 57

RUDI WEISS K.G.

DAS GROSSE FABRIKLAGER  
POLSTERMÖBEL — BETTWAREN  
WOHNZIMMER — SCHLAFZIMMER

ESSEN · FELDHAUSHOF · BUNKER · TELEFON 30226

\*Einrichtungshaus Essen-West GmbH.  
Holsterhauser Str. 56

8

\*EINRICHTUNGSHAUS

**Eusterbrock**»Die Möbelpassage«  
DEUTSCHLANDHAUS  
»6 Etagen Stilmöbelhaus«  
RATHENAUSR. 7»Musterringhaus«  
LINDENALLEE 59-61, F 2 05 11

9

\*EINRICHTUNGSHAUS

**Herm. Knümann**

Limbecker Straße 42-46 · Ruf 3 78 57/58

Engel, Gustav, Viehofer Str. 65  
Ferber, Jos., Bochumer Str. 318  
Gärtner, Willy,  
Werderstraße 27 F 22 26 87

10

Einrichtungshaus **Georg Grieger**  
Möbel - Polstermöbel - Dekorationen  
Auf der Litten 29 · Ruf 3 10 17  
und Witteringstraße 116

11

**Hans Grobbink & Sohn**Steele  
Hansastr. 15 F 5 05 94  
Bochumer Str. 33Groot de, Hein, Limbecker Str. 70  
Hardick, A., Am Ardey 3**Harpain, G. A. Möbelhaus**  
E.-West, Mühlheimer Str. 67-69 u. 74-76  
(Gegenüber der Apostelkirche) F 75276Heckenbücker, J., Altenessener Str. 439  
Hensel, Hermann, Bruchstr. 27  
Herrmann, Franz, Barthel-Bruyn-  
Straße 26

12

**G. u. J. von der Heydt**

Möbelwerkstätten

Jägerstraße 3-5 Ruf 254 00

Jäger, Fritz, Oberstr. 27/29

\*Janssen, Wilh., Viktoriast. 64

\*Kammertöns, Joh., Altendorfer Str.  
Nr. 328-330

13

über 25 Jahre **MÖBEL-KARP**Berliner Str. 68 Mühlheimer Str. 7  
Fernsprecher 762 87

14

\*Th. Kasigkeit

Inh. Frau Elja Hellmich

Witteringstr. 24 F 751 26

**Klaus, Georg**  
Werkstätten für Raumgestaltung  
Bredeneyer Str. 68 F 4 33 07

15

\*Möbelhaus Köthe

Frohnhauser Platz 18 Ruf 752 16

16

1883 **Einrichtungshaus Kramm**

Ein Begriff für Westdeutschland

Möbel - Teppiche

Fensterbehänge

Essen, Kettwiger Str. 44 am Rathaus  
Fernsprecher 208 91

17

**MÖBELHAUS****Krieger & Co.**Essen-Rüttenscheid  
Annastr. 58-64 · Ruf 79 08 30\*Kröger, Franz, Möbel-Läger  
Ste, Bochumer Str. 27 F 5 08 05

18

**Hans Lack**Möbel · Polstermöbel · Teppiche  
Hatzper Str. 218 (Hochbunker) Ruf 761 79Lönne, F., Zur Beckhöve 25a  
Ludwig, Wolfgang, Polstermöbel, Tep-  
piche, Borb., Schmale Str. 3 F 6 23 89  
Matzik, G., Gelsenkirchener Str. 48  
Mendorf, Arno, Ruhrtalstr. 88  
\*Möbel Groppe, Inh. F. Schad,  
Kraier Str. 136**Möbel-Meyer, Inh. Eßmann**  
Ku, Bahnstr. 7 F 4 82 19

19

**Möbel Heck**Essen Passage  
vom Kopstadtplatz zur Limbecker Str. F 2 79 38

\*Möbel-Hinsel K.G.

Fri, Frintroper Str. 430 F 6 05 67

20

\*MÖBEL-HÖTTEN

Moderne Wohnungseinrichtungen  
**Theo Hötten**Viehofer Straße 23-25 F 254 23  
Zweiggesch.: Gemarhaus  
Gemarkenstr. 41/43 Fernspr. 7 58 71

\*Möbel-Zentrale G.m.b.H.,

We, Ruhrtalstr. 22 F 4 91 07

21

\*Möbelhaus Distelkamp

Essen-Schonnebeck  
Saatbruchstr. 41 F 2 53 95 u. 3 90 79

22

\*MÖBELHAUS

**Friedr. Kraumendahl**Rüttenscheider Markt 3  
Ruf 7 76 09

23

\*Möbelhaus

**Kraumendahl****Steeler Str. 165** Ruf:  
und Möbel-Ausstellung: **27861**  
Bassin-Bunker (Wasserturm)

24

\* Möbelhaus  
**Lippmann K.-G.**Das Fachgeschäft  
für WohnungseinrichtungenSteeler Str. 208-212 F 3 93 08  
(früher E-Steele, Kraier Str. 52)

25

\*Möbelhaus Rheinland K G

INH. FRITZ PLIQUET

Lindenallee 93  
Fernsprecher 2 48 87\*Möbelhaus Ant. Schmitt, Franziska-  
straße 2-4\*Möbelwerkstätten G. u. J. von der  
Heydt, Jägerstr. 3/5  
Müller, E., Gemarkenstr. 113

26

\*MÖBEL-NIEMEYER

Das Haus für gute und  
preiswerte MöbelEssen, Luisenstraße 8 u. Steeler  
Straße 100 Fernsprecher 2 31 29Zweiggeschäfte:  
Essen - Karnap, am Markt und  
Hochbunker, Arenbergstraße  
F 29 04 66\*Ollenauer, Herm., Altendorfer Str. 58  
F 6 00 21

27

**Möbel Rahmel**Essen-Rüttenscheid, Florastr. 5  
Fernsprecher 4 48 70

Rahn, Heinz, Viehofer Str. 41-43

28

35 **Möbelhaus Richter**  
Drellindenstr. 79 F 2 78 94

29

**MÖBEL Riegel**  
Bunker Heßlerstr. F 29 23 97

30

Einrichtungshaus  
**Ruhr-Möbel**  
G. m. b. H.  
Brigittastr. 9 F 7 49 97, 79 08 57/8

31

\*Wilhelm Schäfer

Wohnungseinrichtungen

Gemarkenplatz F 7 36 15

Schirmer, Wilhelm, Hanielstr. 32

32

Einrichtungshaus Schlabach

Möbel — Teppiche

Kunstgewerbe

Essen, Huyssenallee 89/95 F 2 59 90

Schmidt, S., Möbelhaus

Brunnenstr. 42 Ecke  
Witteringstr., F 7 58 91Schneiders, Franz, Huestr. 142  
Schoras, Paul, Hindenburgstr. 80**Schulte-Bahrenberg, Clemens**  
Friedrich-Ebert-Str. 61-63 F 3 75 41

33

**Möbelhaus Stenberg**

Möbel, Polsterwaren, Dekorationen

Kupferdreher Straße 151 Fernruf 4 84 62

Stemke, A., Rheinischer Pl. 1  
F 3 81 25

34

\*Möbelhaus Fritz Stüssel

Rüttenscheider Straße 114  
und Stoppenberger Straße 17  
Fernsprecher 7 53 26

\*Tschinsky, G., Rüttenscheider Str. 18

35

**Möbel-Theunissen**

Moltkestr. 10 F. 22 28 90

Tiggelbeck, Limbecker Str. 69-73

\*Vatter, Johann

Wörthstr. 20 F 2 48 02

36

\*MÖBEL VOSS

Wohnungseinrichtungen - Schreinerei  
Bor, Gerichtstr. 42/44 Ruf 6 02 23

37

**Möbel-Waitschacher**

Altenessener Straße 283

100 m gegenüber Rathaus Altenessen  
und Wildpferdehut

Fernsprecher 29 14 13

\*Walraven & Worm, Ruhrallee 83a  
Wedig, Heinz, Herthastr. 15-17 und  
Rüttenscheider Str. 166 F 4 42 07**Möbel-Weimer**

Altendorfer Str. 323

Fernsprecher 6 12 41

**Möbel Weinhoefer, Inh. R. Schumertl**

Kirchstr. 11 F 3 03 16

\*Werdener Möbellager

Fritz Sohlmann, Inh.: F. Cürlis

Grafenstr. 33 F 4 93 56

Wiemers, A., &amp; Co., Karlstr. 12

\*Witzack, K., Altenessener Str.  
Nr. 355/60

Wolter, Gisela, Altendorfer Str. 266

Handelsvertreter

Bein, Wilhelm, Dixbäume 83

Biermann, F., Kurfürstenstr. 3

Breitbach, Willi, Auslieferungslager,  
Im Steeler Rott 7 F 55 17

\*Busch, Hermann, jun., Moltkestr. 134

Düffel, Theo, Henckelstr. 23

\*Niestraß, W., K.G., Zur Beckhöve  
Nr. 25a

Niggemeler, Wilh., Kaisershofstr. 9

Noetzel, Otto, Metzendorferstr. 44

Prange, Otto, Ursulastr. 85

\*Schuh, Leonhard, Hufelandstr. 29

Siebert, R., Elisabethstr. 89

Simon, Edith, Möbelvertretungen,  
E.-Rüttensch., Alfredstr. 245 F 4 14 80

Spils, Fritz, Kantorie 183

Theissen, Heinr., Hildegardstr. 8

Welse, H. Martin,  
Ruhrtalstraße 32, F 4 90 93

\*Weiss, Rudi, K.G., siehe Kopfleiste

853

**Möbelbeiz- u. Polieranstalten****Bachert, Gustav, F 29 15 69**Altenessener Str. 295 Wohn.:  
Margarethenhöhe, Sommerburgstr. 97

Eusterbrock, Ferd., Gudulastr. 5

**Mußmann, Gust., Holzbeizungen**

Gerswidastr. 58 F 7 34 33

**Schwaack, Heinrich**

Rüttenscheider Str. 166 F 4 42 03

Waschneck, Martin, Friederikenstr. 13

854

**Möbelstoffe**

Import — Export

\*Hönigs, Hans, oHG.

Möbelstoffe-Teppiche

Import-Export  
Camillo-Sitte-Platz 10 F 3 25 26

**Großhandel**

1

**\*HERM. BARTEL**  
Teppiche, Möbelstoffe  
Dekorationsstoffe und Gardinen  
Cäcilienstraße 12 F. 737 80

2

**DMG**  
**Dekora Möbelstoff Gesellschaft**  
H. u. H. Steffensmeier  
Deutschlandhaus, Fernsprecher 2 46 14

3

**\*Gebr. Falkner**  
GROSSHANDLUNG · GEGR. 1896  
Rellinghauser Str. 118, F 79 00 54/55

4

**\*E. Keinemann**  
Möbelstoff-Großhandlung  
Ste. Villenweg 15 Fernsprecher 5 06 59

5

**\*PEPPERHOFF & CO.**  
G m b H  
Huysenallee 54/56  
Ruf 2 66 30

Selfert, Martin, Heldehang 12

**Handelsvertreter**

Hartmann, A., Weißenburgstr. 8  
Noltensmeyer, Fritz, Ladenspelderstr. Nr. 19

**855**

**Möbeltransporte**

1

**van Eupen**  
**Spedition**  
Maxstraße 16  
Fernsprech-Sammel-Nr. 2 18 11  
Fernschreiber 0857 773

2

**\*Alfred Paas & Cie G.m.b.H.**  
Ursulastr. 85 F. Sa.-Nr. 4 40 71  
siehe Anzeige im Einwohnerteil

3

**\*Unruh & Co.**  
Möbeltransport und Lagerung  
Veronikastr. 1-3 Fernsprecher 7 42 66

**855a**

**Mörtelwerke**

1

**Mörtelwerk Emscher K.G.**  
Schwatke & Co.  
Essen-Dellwig  
Rauchstraße 50 Fernruf 6 11 51

2

**\*Mörtelwerk Essen**  
Barthel & Co.  
Kommandit-Gesellschaft Essen  
Schederhofstr. 105 F 2 30 25 u. 3 22 53  
Nach Dienstschluß F 7 67 54

3

**\*Hch. Weymann**  
Mörtelwerke  
Kruppstr. 227 F 7 53 51

**856**

**Molkereierzeugnisse**

s. a. Dauermilcherzeugnisse  
Hersteller

\*Döring, Heinr., Soester Str. 4  
Großhandel

1

**Karl KäB**  
SAHNE - GROSSHANDEL  
Oststraße 5, Ruf 22 23 09

Kammesheldt, H., Am Dönhof 19

\*Langensiepen & Ruckebier  
Altendorfer Str. 241-245 F 6 24 51

\*Laru-Import GmbH., Altendorfer  
Straße 241-245  
Malaka, Alb., Wuppertaler Str. 121  
Milchverwertungs-Gen. a GmbH., Palm-  
buschweg 38-42

2

**Gottfried Nipper**  
Sahne-Großhandel seit 1909  
Essen, Wupperstr. 1 Ruf 3 06 79

3

**Josef Nipper**  
Sahne-Großhandel seit 1909  
Essen, Armstr. 6 F 6 11 01

\*Onken & Co., E.G., Altendorfer Str. 1000  
F 2 52 57

\*Poth, Heinr., Segerothstr. 15  
F 2 41 44 / 45

\*Roßkoth, E.G., Jak., Hoffnungstr. 26  
\*Scharrenbroch, H. Inh. W. Scharren-  
broch, Hömannstr. 39

\*Stehmans, Julius  
Lerchenstr. 20 F 4 18 37

**Einzelhandel**

Nees, Richard, Wächterstr. 36  
Pieper, Heinz, Heßlerstr. 79  
Storp, Leo, Oberstr. 73  
Tönahoff, E., Elisabethstr. 118  
Westerkamp, Josef, Im Mühlenbruch  
Nr. 10  
Wiedenhues, Theod., Viehofer Str. 161

**Großhandelsvertreter**

\*Kast, Otto, Th., Billrothstr. 28  
Schwering, Heinz, Josephinenstr. 34  
F 4 46 29 u. 4 45 23 F.S. 0857 791

**857**

**Molkereimaschinen  
u. Einrichtungen**

**Großhandel**

\*Milchindustriebedarf Dr. Hugo  
Steincke, o.H.G., Am Krausen  
Bäumchen 11  
\*Reimering, B., Schornstr. 40

**858**

**Motore**

**Handelsvertreter**

\*Carl Lauchardt Ing.  
Rellinghauser Str. 111 Ruf 2 53 07

Schorch-Werke A.G., Alfredstr. 53

**859**

**Motorenöle**

Dea-Schleimann Mineralölgesellschaft  
mbH., Abt. Viscobill Öle u. Fette,  
Verkaufsabteilung Essen, Maxstr. 9  
F 3 84 57

\*Gamerschlag & Co., Wupperstr. 8  
F 2 55 86

\*Kraftstoff-Handelsges. m.b.H.  
„VAROL“, Rathenaustr. 8 F 3 06 48

**Peter Pauly**

Großvertrieb von Auto- und Dieselmotorenöl  
Industrie-Ölen und Fetten - Heizöl - Benzol  
Gillhausenstr. 28 (a. d. Meisenburgstr.)  
Fernsprecher 4 22 51/52

**860**

**Motorfahrzeuge**

Brass, Hermann, Rüttenscheider Str.  
Nr. 30/34

Eisel, Martin, Bottroper Str. 282

Gerriets, H.-L., Motorräder u.  
-roller, Mopeds, „Spatz“-Kleinwagen  
Kat. Meybuschhof 49 F 29 14 33

Großmann, Käthe  
Mopeds, Fahrräder, Reparaturwerkst.,  
Bbor, Bottroper Str. 500 F 6 00 01

Hellwig, K., Henglerstr. 47

Piethofer, Paul, Verkauf u.  
Reparat., Ottenkämperweg 2 F 29 09 39

Witteler, Rudolf, Kfz.-Meister  
Heinkel-Werksvertr., Ausst. u. Verk.  
Friedr.-Ebert-Str. 63, Betrieb:  
Trierer Str. 11 F 7 73 11

**861**

**Motorrad-  
Reparaturwerkstätten**

Niehues, Aug., Wiesmannbrink 39  
Schmidt, Herbert, Karlstr. 20

**862**

**Motorrad-  
Zylinderschleifereien**

s. a. Auto-Zylinderschleifereien

**\*M. in der Beek**

Präz.-Werk. für Rollenlager-Kurbelwellen  
und Zylinderschleiferei - Kleinmotore  
Friedrich-Ebert-Str. 67-71 F 3 09 63

**863**

**Motorräder**

1

\*M. in der Beek Kraftfahrzeuge  
Spez. Reparaturen  
Zylinder-Schleiferei für Kleinmotore  
Präz.-Werk. für Rollenlager-Kurbelwellen  
Friedrich-Ebert-Str. 67-71 F 3 09 63

Hegemann, Wilh., Pollerbergstr. 3  
Herzogenrath, J.,  
Rellinghauser Str. 224 F 2 35 62

2

**Michael Labrenz**

Motorräder-Motorroller-Mopeds  
Adler · Ardie · Dürrkopp · Maico  
Jlo · Sachs · Zündapp  
Gemarkenstr. 95 u. Limbecker Platz 14  
Ruf 7 32 80  
Zweiggeschäft: Oberhausen  
Mülheimer- Ecke Schenkendorfstraße

Marpe, Friedr., Brückstr. 26

Pieper, Anton, F 4 29 72  
Rüttenscheider Str. 268

\*Paffen, Sophie, Inh.: Käthe Busch-  
kamp, Bahnstr. 5  
Pietrowski, Franz, Friederikenstr. 8/10

**864**

**Mühlen**

Bockholt, Heinrich, Im Haferfeld 48  
Brockmann, H. & Co., K.G., Boyer Str.  
Nr. 40

\*Geishauser, Edmund, Bochumer Str.  
Nr. 341

\*Hespermühlen-Handelsgesellschaft  
E. Oberwalleney, Hespertal 11

\*Möhlenbruch, Franz, K.G., Alten-  
essener Str. 244

\*Rüther, Franz, Nierenhofer Str. 24

\*Schäfer, Herm., GmbH.  
Hafenmühle  
Stadthafen-Ostufener F 29 11 54/55

Schäfer, W., Möllhoven 62

Stadtmann, Heinr., Berkenkamp-  
mühle 12

\*Heinrich Steffens K. G.  
Mühle, Mehl- u. Getreidehandlung  
Essen-Berbeck, Pasmühlenstr. 18, F 6 18 87

Wittkamp, Ant., Krayer Str. 42

**865**

**Mühlenfabrikate**

\*Suberg, Carl, Am Langenslepen 9

**866**

**Musikalienhandlungen**

Bartel, Joachim  
Spez. Notenhandlung, Steeler Str. 36,  
gegenüber d. Synagoge F 3 90 73  
\*Dietsch, Andreas, Hachestr. 19  
gegenüber der Hauptpost F 3 16 84  
Musik-Titt, Porscheplatz (Gew.-Haus)  
F 3 00 60; Werd., Klemensborn 62  
F 4 97 63

Podehl, G., Printroper Str. 131

**90 Jahre**  
\*Otto Schmemann  
Inh. Erich Scharloth  
Limbecker Str. 1 Ruf 3 26 16

**867**

**Musikinstrumente**

**Einzelhandel**

Althaus, H., Byfanger Str. 22  
Bartel, Joachim, Steeler Str. 36  
F 3 90 73  
Bernhardt, Erich, Borbecker Str. 130

1

**25 Jahre**  
\*Andreas Dietsch  
Erstkl. Musikinstrumente  
Hachestr. gegenüber d. Hauptpt.  
Fernsprecher 3 16 84

2

**Musikhaus Gräf**  
Musikinstrumente u. Noten  
Viehofer Straße 15 Ruf 3 00 62

Hoffmann, Charlotte, Bertoldstr. 2

3

**Musik-Titt**  
Inh. B. Vacilotto  
Noten · Akkordeons  
Gitarren · Blockflöten  
Komplette Ausrüstung  
für Spielmanszüge  
Porscheplatz (Gewerkschaftshaus) Ruf 3 00 60  
Essen-Werden, Klemensborn 62 Ruf 4 97 63

**Werkstätten**

Schwigat, Fritz  
Im Löwental 164 F 4 97 92

**868**

**Musikschulen**

Patzig, W., Julienstr. 60  
Roehr, W., Schönleinstr. 49

**869**

**Musikunterricht**

Andersen-Seydel, H., Wächterstr. 31  
Beyer, Lucian, Corneliustr. 44  
Dönges, R., Moltkestr. 53  
Fälber, B., Pollerbergstr. 25  
Kölchens, Liesel, Rosastr. 32  
Langheld, H., Königsteiner Str. 15

**Anita Prassel**

Musik-Pädagogin, Korrepetitorin  
Bornstraße 12

Rusche, Walter, Kurfürstenstr. 58a  
Schnier, Jo, Hofringstr. 30  
Weissbohn, J., Piano- u. Knopfgriiff-  
Akkordeon, Hammacherstr. 15  
Wendrich, H., Soestr. 18  
Wenmakers, Erna, Kiefernhalde 17

**871**  
**Nähmaschinen**

**1**  
**Nähmaschinenhaus**  
**am Klaraplatz**  
G. W. Schönrock - Mech.-Meister  
Bertoldstr. 2 Ruf 78395

Gerriets, H.-L., Nähmaschinen  
u. Bedarf f. Industrie-Nähmaschinen  
Kat. Meybuschhof 49 F 29 14 33

**2**  
**Nähmaschinen**  
für Haushalt u. Gewerbe  
Ersatzteile u. Reparaturen aller Fabrikate  
Handstrickapparate, Repassier-  
maschinen, Schulwebrahmen

**R. Grubenbecher**  
Brandstr. 8 (neben Boecker) Ruf 3 25 64

Jandt, Adolf, Ing.,  
Verkauf u. Reparatur., Niederdingstr. 45  
Kleis, H., Dorotheenstr. 17  
Kluppel, Josef, Altendorfer Str. 434

**3**  
**Nähmaschinenhaus**  
**Erich Lange, Ing.**  
Haushalt-, Gewerbenähmaschinen  
Reparaturen  
Steeler Str. 109 (Am Wasserturm)  
Ruf 2 75 04

**4**  
**Pfaff-**  
**Nähmaschinen-Haus**  
Viehofer Str. 22 Fernsprecher 3 18 22

**5**  
**Phoenix Nähmaschinen**  
Strickapparate  
Repassiermaschinen  
Kettwiger Str. 58 (a. d. Marktkirche)  
Fernsprecher 3 22 45

Pieper, Anton, F 4 29 72  
Rüttenschelder Str. 268  
Scheffler, O., Gutenbergstr. 36  
F 3 00 35  
Schwerdlin, A., KG., Kruppstr. 255

**6**  
**SINGER**  
**NÄHMASCHINEN**  
**SINGER NÄHMASCHINEN**  
Aktiengesellschaft  
INDUSTRIE-ABTEILUNG  
Essen, Haumannplatz 2 F 7 88 24

Stiller, W., Julienstr. 51

**872**  
**Nährmittel**  
a. Lebensmittel

**873**  
**Nahrungsmittel-**  
**maschinen**

**\*Gustav Aust**  
Elektr. Kaffeemühlen, Aufschnitt- und Käse-  
schneidemasch., Waagen, Sahnemaschinen  
Bred., Lillienstraße 7 Ruf 4 36 76

**874**  
**Nebenprodukten-**  
**Gewinnungsanlagen**

Feld, Walther & Co. KG., Heckstr. 77

**876**  
**Neon-Lichtreklame**  
**Anlagen**

**1**  
**Heinz Bauer**  
Fabrikationsbetrieb  
für Neon-Licht-Reklame  
Steeler Straße 194 Ruf 2 34 24

**2**  
**Hans Baumann**  
Schilder — Reklame — Malerei — Neon  
Fri, Baustr. 10 Ruf 6 11 23

Karalus, Fritz  
Por, Rechtstr. 17 F 6 10 20  
Werkst.: Am Ellenbogen 12 F 6 10 25  
Bruehlheide, Fritz, Rüttenscheld, Str. 294

**3**  
**HEINRICH LEERS**  
Neon-Lichtreklame  
Gegr. 1858 Firmenschilder Ruf:  
1858 Glasdruckerei 2 35 38  
Wörthstraße 40

**4**  
**Kurt Munsteiner**  
Buchstaben Neon-Lichtreklame  
vom Entwurf bis zur Montage  
Borbecker Str. 105 Ruf 6 05 85

**5**  
**\*NORDLICHT**  
Leuchtröhren - G. m. b. H.  
Fabrik kompl. Neonanlagen  
Essen, Kunigundastraße 8  
Fernsprecher 7 82 54/55

**6**  
**Hans Schwenk**  
Schilder, Neon-Leuchtröhrenanlagen  
Transparente, Plastische Buchstaben  
Lindenallee 62 F 2 57 93

Theile, W., Karlstr. 45 F 20 20 84

**7**  
**\*Westdeutsche Elektrizitäts-Gesellschaft**  
Diederichsen & Co. Gegr. 1898  
Im Handelshof F 2 62 44 / 45

**877**  
**Neuheitenvertriebe**  
Lange, Heinr., Graf-Bernadotte-Str.  
Nr. 31 F 4 34 57

**878**  
**Nutzeisen**  
„Rhein-Oder“ Industriegesellsch.  
Nachf. Kral & Co., Richard-Wagner-  
Straße 5

**880**  
**Oberlichte**  
\*Glas- u. Säurebau GmbH., Isenberg-  
straße 69 F 7 23 73

**881**  
**Obstplantagen**  
Radecke, M., Obstplantage  
We, Kanonenberg 1, F 4 91 94

**882**  
**Obst und Gemüse**  
**Großhandel**

\*Bertz, Bernh., GmbH.,  
Großmarkt F 2 68 06  
Bertz, Bernhard, Großmarkt  
\*Boltendahl, Joh. & Co.,  
Obst-, Gemüse-Großhandel, Import,  
Großmarkt, Fernsprecher 3 12 43  
Oberstr. 107, Fernsprecher 4 15 61

**1**  
**\*Fritz Brüggemann**  
Obst-, Südfrüchte- u. Gemüse-  
Großhandlung  
Großmarkt Ruf 2 33 18 Priv. 7 69 81

\*Busch, Jos., Großmarkt  
\*Czeslick, Gebr., Großmarkt  
**Deutschmann, Waldemar**  
Frucht-Import-Großhandel  
Großmarkt F 3 87 47/48  
Fernschr. 0857 692

\*Donk, Th., jun., GmbH., Kopstadt-  
straße 28  
\*Donk, Theod. sen., Großmarkt  
Dyck van, J., Inh.: Hans van Dyck,  
Rheinische Str. 37/47  
\*Engels, Peter, Großmarkt  
Fischediek, Käthe, Steeler Str. 157

\*Franzen, Heinrich  
Obst, Gemüse, Südfrüchte  
Großmarkt F 3 83 87  
\*Fritz, Franz, Großmarkt  
\*Fruchtimport Joh. Richels, Groß-  
markt

\*Fruchtimport P. van Wylick G.m.b.H.  
Obst-Gemüse-Südfrüchte u.  
Bananen-Import, Düsseldorf  
Zweig Niederlassung Essen  
Rheinische Str. 54 F 2 45 84

\*Früchte-Vertrieb K., Herling, KG.,  
Großmarkt  
\*Geeraedts & Co., Großmarkt  
\*Geominy, Th., J., Großmarkt

**2**  
**\*Johann Göddert & Co.**  
Obst, Südfrüchte und Landesprodukte  
IMPORT • GROSSHANDEL  
Erdnußrösterel-Eigene Kühlanlage  
Verkauf und Büro Großmarkt  
Lager: Schlenhofstr. 23/23a F. 2 55 54/56  
Telegraph-Adr.: Obsigöddert Essen  
FS. 0857-759

\*Goedel, Heinr., Großmarkt  
\*Grafender, A., GmbH., Rheinische  
Straße 32-36  
\*Harder, Meiser & Co., Großmarkt  
\*Hendricks & Bunting, Großmarkt  
\*Honn, Wilhelm GmbH., Großmarkt  
Herr, Joh., Großmarkt  
\*Hett, Otto, Großmarkt  
\*Hohl, Georg & Sohn, Großmarkt  
\*Hulsman & Co., Großmarkt  
\*Iserhard & Co., Großmarkt  
\*Jakoby, Franz, Großmarkt

\*Keindorf, Otto, jun.,  
Obst- u. Südfrüchte-Großhdlg., Erdnuß-  
Rösterel, Großmarkt Stand 21 F 2 63 62  
Kippenbrock, E., Rheinische Str. 37-47  
\*Klein, Johann, Großmarkt  
\*Kohlpoth, Bernh., Großmarkt  
\*Küpper, Hans, Inh. E. Heinz  
Großmarkt  
Kuhn, Aloys, Großmarkt

\*Lamers, Gebr., Großmarkt  
Mark, van, Ontje, Borbecker Str. 142  
Marguis, A., Großmarkt  
\*Mause, Fr., Großmarkt  
\*Mehring, Josef, Obst-, Gemüse-, Süd-  
früchte-Großhdlg., Import, Großmarkt  
F 26177 Wohn.: Kaulbachstr. 31 F 74614  
Meier, Wwe., Hans, Großmarkt

Meis, Bernhardine, Wwe.  
Großmarkt, Stand 68 F 2 49 68  
\*Meeko, Paul, Großmarkt  
\*Müller, Friedr., Großmarkt  
\*Müller, H., sen., Rheinische Str. 37-47  
\*Müller, Herm., Großmarkt Stand 56  
\*Neugebauer, Wilh., Großmarkt  
\*Obermann, Kurt, Großmarkt  
\*Ossa, Auguste, Großmarkt  
\*Pannbäcker, Johannes, o.H., Groß-  
markt

Paulikat, W., Mechtildstr. 7  
\*Peters, Alfons, Inh. N. Peters,  
Großmarkt  
Peters, Jean, Großmarkt  
\*Plek, Aug., Großmarkt, Stand 59  
Quast, Gustav & Co., Großmarkt  
Quinting, Josef, Großmarkt  
Reif, Wwe., Inh. W. Schmitz  
Großmarkt F 2 67 85

\*Ryn, van, Hermann KG., Großmarkt

\*Schadt, Lina, Obst-, Gemüse-  
Südfrüchte-Großhandel-Import  
Großmarkt, Stand 38 F 2 64 02  
\*Schallenberg, Anton, Großmarkt  
\*Schluckebier, Eva, Großmarkt  
Schmidt, Alfred, Großmarkt  
\*Siekmann, L. u. F., Inh. Fr. Siekmann,  
Gabelsbergerstr. 6/26

\*Sobocinaki, Wenzel, Großmarkt,  
\*Sprenger, Karl, Großmarkt  
Thönissen, L., Rheinische Str. 37-47  
\*Thomas, Anna, Großmarkt  
\*Thomas, Franz, Großmarkt  
\*Thomas, Jos., & Co.,  
Großmarkt, Stand 29 F 2 65 00

\*Tiemann, Th., Rheinische Str. 37-47  
\*Uiner & Co., Zementstr. 50  
\*Verstappen & Raukamp  
Kerckhoffstr. 133 F 7 63 80  
\*Verstappen, Rud., Curtiusstr. 103  
Winkels, Theodor, Altenessener Str.  
Nr. 543

**Einzelhandel**  
Blum, Christian, Rüttenschelder Str.  
Nr. 246  
Bonato, Hans, Klenzestr. 8  
Breunyn, de, Paul, Steeler Str. 282  
Brocks, Aug., Kämpener Str. 11  
Bürvenich, M., Alfredstr. 293  
Busch-Meyendorf, Karola, Bochumer  
Straße 89a  
Buttgereit, Julie, Amelstr. 50  
Fischediek, Käthe, Steeler Str. 157  
Hendricks, H., Rauchstr. 33  
Herling, Karl, Großmarkt  
Hoffmann, Paul, Hafenstr. 41  
Jeschonnek, H., Isinger Tor 11a  
Karpenstein, Josef, Dionysiuskirchpl. 2  
\*Katzmarek, Ignatz, Altenessener Str.  
Nr. 385  
Klaes, Julie, Korthover Weg 91  
Klösters, Aug., Karlstr. 65  
Köppen, W., Wwe., Matth.-Erzberger-  
Str. 112  
Lohmann, A., Vogelheimer Str. 116  
Mola, Hubert, Vogelheimer Str. 216  
Müller, Heinrich, Augenerstr. 56  
Ruhnau, H., Steinhausenstr. 53  
Schlüter, Erna, Maschinenstr. 6  
Schulz, Gustav, Frohnhauser Str. 229  
Schwarz, Ewald, Heidhauser Str. 2  
Schwarz, Hans, Heidhauser Str. 2  
Schwarz, Martha, Isinger Tor 15  
Seidelmann, W., Krayer Str. 17  
Stehr, Leo, Florastr. 4  
Stephan, August, Heilerstr.  
Surenkamp, J., Krayer Markt 1  
Tepasse, Th., Kaiser-Wilh.-Str. 63  
Töffel, A., Taborstr. 11  
Vogt, Marga, Billrothstr. 33  
Wichterich, Jos., Stelle Str. 42  
Willuhn, Friedr., Steeler Str. 228

**883**  
**Öle und Fette**  
s. s. Mineralöle  
**Großhandel**  
Melcher, K., Kupferdreher Str. 53  
Römer, Heinz, Herwarthstr. 47  
\*Weymar, A., Mineralölgroßhdlg.  
Folkwangstr. 7 F 79 00 04  
**Handelsvertreter**  
\*Bovermann, Otto, Bochumer Str. 84  
Schleper, Egon, Vöcklinghauser Str. 14

**883a**  
**Ölfeuerungen**  
**1**  
**CHALMERS**  
Ölfeuerungsbau  
THERMO-TECHNIK  
Holunderweg 19 Fernruf 4 23 78

**2**  
**ELCO**  
**Ölfeuerungen**  
Essen-Bredenezy, Eckbertstr. 13 Ruf 4 36 70

**3**  
**Fanal - Ölfeuerungen**  
System OMA  
Hugo Stinnes GmbH  
Mühlheim/Ruhr  
Essener Vertretung:  
Ing. Bensch, Feuerbachstraße 5-7  
F 79 22 88

4  
**FULMINA**  
Ing.-Büro  
Dr. Ing. F. Brügger  
Essen, Deutschlandhaus  
Neuanlagen, Kundendienst  
Ruf 3 78 09



5  
**Automatische Ölfeuerungen System Gilbarco-Schwelm**  
Beratung, Einbau und Kundendienst  
**Maschinen- u. Stahlbau GmbH.**  
Essen-Steele Ruf: 55 75  
Antonienallee 25 privat: 5 17 41

\*Heapp, Ölfeuerung GmbH.,  
Rüttenscheider Str. 153  
Kemper, Paul, Steeler Str. 350  
F 3 09 83

\*Mineralöl-Bauges. m.b.H.  
Huysenallee 44-46 F 2 66 41/42  
\*Mohaupt, W., Mählerweg 4 F 5 06 15

6  
**ÖTA Klöckner Ölfeuerungen**  
G.m.b.H.  
System OERTLI  
Zweigbüro Essen, Dipl.-Ing. Witte  
Essen-Stadtwald, Lärchenstraße 68  
Fernsprecher 4 14 62



7  
VERTRIEB DEUTSCHER ÖLBRENNER  
**KLAUS PAPE**  
Belfortstraße 4-6 Fernruf 2 48 22  
Ölfeuerungsmaschinen für Leicht-, Mittel- u. Schweröl, Autoöl usw. von 4000 WE/h bis 4.000.000 WE/h

8  
**POWRMATIC Ölfeuerung**  
Dipl.-Ing. Paul Knümann  
E.-Bor. Postf. 28 F 6 14 26 u. 6 04 40

9  
**Vollautomatische Ölfeuerungen**  
Ruhrallee 44  
Ruf 3 70 68



884  
**Ölfeuerungsmaschinen**

**Herbert Binner**  
HB  
Vollautomatische Ölfeuerungsmaschinen  
Ölbrenner-Fabrikation  
Belfortstraße 4-6 Fernruf 2 54 98

**Dr. Schmitz & Apelt**  
Vollautomatische Ölfeuerungsmaschinen für Zentralheizungen  
Wuppertal Bezirksvertretung und Kundendienst  
Seit 1912  
Hugo Senft, Billrothstr. 30  
Essen Ruf 7 88 18



884a  
**Ofenrohre**

\*Gebr. Kübel - GEGR. 1908  
OFENROHRFABRIK  
Alt, Krablerstr. 32 Ruf 29 03 63

885  
**Omnibusbetriebe**  
1  
\*Auto-Caspar KG  
Verkehrsunternehmen - Tankstelle  
Gemarkenstraße 18 Ruf 7 44 44

2  
**AUTO VERFERS-GOSSENS**  
17-SitzerClubwagen, 30-40-Sitzer Reiseomnibusso  
47-Sitzer Reiseomnibus, 8-Sitzer Volkswagenbusse  
Mercedes-Personenwagen  
Steeler Straße 319 Fernruf 2 72 00

\*Conzen, J. F., Am Handelshof 1  
„Der Werdener“  
L. Henk, We, Hespertal 3 F 4 06 34  
Frickenstein, Wilhelm  
Hels., Ostpreußenstr. 41 F 4 22 13

3  
**Hallo-Reisen**  
Alfons Ziolkowski  
● Gesellschafts- und Urlaubsreisen im In- und Ausland  
● Moderne luxuriöse Club- u. Liegesessel-Omnibusse  
● Zusammenstellung und Organisation von Reisen aller Art  
Altenessen, Herrenbank 33, F 291294  
E.-Scho., Bonifaciusstr. 51, F 2 53 68

Hendricks, Aloys, Veronikastr. 49  
Hendricks, P., Hohenburgstr. 92

4  
**Joh. Kahmann**  
über 25 Jahre Omnibusbetrieb  
Kp, Byfanger Straße 28, F 4 83 12

5  
**Willi Kahmann**  
Omnibus-Reisedienst  
Essen-Kupferdreh  
Bahnstraße 17 Fernruf 4 82 37

Auto-Krell, KG. F 2 30 05  
Leopoldstr. 15

6  
**Auto-Küppers**  
Omnibusse, PKW mit und ohne Fahrer  
Auf der Litten 30 Ruf 2 58 63/2 74 21

7  
**30 Jahre Omnibus fahren LETHEN fragen**  
Omnibusreisedienst  
Adelkampstraße 96 Fernruf 7 65 34



8  
**Luca-Reisen**  
- Gegr. 1928 -  
Alfredstr. 53 Ruf 79 03 05

9  
**30 Jahre Omnibus-Reisedienst Paul Meier**  
„Rumtreiber“  
Kruppstraße 308 Fernsprecher 7 20 51



Mesenhohl, Hermann  
Kray, Wattenscheider Str. 17 F 5 06 53  
Nierfeld, W., jr., Bottroper Str.  
Nr. 228-238

10  
\*„ODi“  
Omnibus-Reisedienst GmbH  
Essen, Klarastraße 9-11 F 7 75 24

\*Reisebüro Wohlgemuth, Haus an der Oper

11  
**ALBERT ROOS**  
Reiseomnibusse - Tankstelle  
We., Schützdellerweg 12, F. 49 22 84

Sehtig, H., Klarastr. 14  
Seim, Karl, gegr. 1928  
Frankenstr. 50 F 4 11 92

12  
**Auto-Velke**  
Elegante Reise-Omnibusse  
Körthover Weg 76-82 Ruf 5 03 18



Verfers-Gossens siehe Auto Verfers-Gossens

13  
**Vestischer Omnibus Reisedienst Essen**  
Karl Scheideler  
Kortestraße 12 Fernruf 2 46 11

Ziolkowski, Alfons siehe Anzeige Hallo-Reisen

886  
**Omnibus-karosseriebau**

**Gebr. Ludewig**  
Karosseriefabrik  
Essen-Altenessen, Bruckmannstr. 87  
Fernsprecher 29 02 51/52



887  
**Optik und Präzisionsmechanik**

\*Elsweiler & Co., Carolus-Magnus-Str. Nr. 14

888  
**Optiker**

Baunaek, Kurt, Gemarkenstr. 40  
Behrens, Friedr., Borbecker Str. 140  
Bopp, KG., Rüttenscheider Str. 43  
Buschkühl, F., Ste, Kaiser-Otto-Platz Nr. 1

\*Diplom-Optiker Feldmann KG., Kettwiger Str. 36

Elsweiler, W., Rüttenscheider Str. 68  
Ernst, Otto, Bel, Frankenstr. 270  
Brillen-Frechen, Altendorfer Str. 300

\*Giese, Willi, Inh. E. Großheimann  
Kray, Krayer Str. 251 F 5 00 83

Gussmann, E. Augenoptiker  
Lindentallee 101 F 2 80 83  
(an der Limbecker Straße)

Handke, Günter, Kr, Leither Str. 5  
\*Hinselmann, F., Gegr. 1868  
Emmastr. 7 F 7 44 85

Höwing, Walter, Augenoptiker  
Steeler Str. 196 F 2 52 95

Holbeck, A., Alt, Altenessener Str. 444  
Hornig, Herbert, Altenessener Str. 246

Hülsmann, Hermann  
Bredeneyer Str. 115 F 4 15 53

\*Ising, J. E., Hbf.-Unterführung  
Kley, Willy, Bor, Gerichtsstr. 49  
F 6 11 90

Mohringer, Herm., Deutschlandhaus  
Fernsprecher 3 15 14

Neuhaus, Wilhelm  
Kupferdreher Str. 154 F 4 84 67

\*Overhage, Carl, Augenoptiker  
Handelshof, Am Hauptbahnhof F 25 58 3

\*Pixberg, Carl, Frohnhauser Str. 231  
Pixberg, K.-U., Gemarkenstr. 113

Optiker Carl Ruhnke  
Limbecker Str. 54 F 2 44 19

Scholven, Joh., Optikermeister  
Borbecker Str. 148 F 6 08 36

Schulte-Herbrüggen, W., Mülheimer  
Straße 26  
Schwedtmann, Paul  
Uhrmacher u. Optikermeister  
Frintroper Str. 418 Fernspr. 6 08 68

Temmesfeld, Wilh., Bochumer Str. 40  
Trennung, Fritz, Karnaper Str. 113

\*Vockel, Konrad, K.G.  
Brandstr. F 3 01 81

\*Walden, K., KG. Optisches Fachgeschäft,  
Witteringstr. 90 F 7 12 83

889  
**Optische Artikel**

Antrop, Wilhelm, Dr.  
Optische Großhandlung  
Rüttenscheider Str. 68 F 7 30 66

890  
**Orden und Ehrenzeichen**

Stempel-Kraemer  
Abzeichen, Orden, Ehrenzeichen,  
Schwarze Meer 5 (gegenüber Rückfront  
Wetzel-Deiter-Haus) F 3 16 27

901  
**Organisation**  
a. Büroorganisationen

902  
**Orgelbauer**

Wilhelm Petri, Orgelbaumeister  
Margarethenhöhe, Sommerburgstr. 103  
Fernsprecher 7 43 19

903  
**Orthopädie**  
Orthopädische Schuhmacher

1  
**60 Jahre H. Berges** Lieferant  
aller Kassen,  
Behörden und Knappschaft  
We, Grafenstr. 51 F 4 99 91



Borgert, Franz, Heßlerstr. 1  
Bucourt de, E., Osnabrücker Str. 22  
Burghoff, Cl., Dixbüme 33  
Fillies, F., Emmastr. 23  
Frye, B., Wwo., Krayer Str. 260

Hannappel, J., Fußpflege  
Wegenerstr. 9 u. Rüttenscheider Str.  
Nr. 118 F 7 16 42

Heise, Herm., Ellgushöhe 21  
Höfer, O., orthop. Schuhmachermeister  
Bredeneyer Str. 18 F 4 27 40

Jäger, Heinrich  
Klapperstr. 12 F 5 14 68

Jüngst, Carl, Im Kirchspiel 10  
Kaenders, Ferd., Leipziger Str. 112  
Kliffer, Alex, Heiner-Strunk-Str. 5

Klumpen, H., Altenessener Str. 249  
Lückemeyer, Bernh. & Sohn, Im stillen  
Winkel 1

Müller, F., Kaiser-Wilh.-Str. 67  
Schmidt, W., Krawehistr. 2  
Soth, Wilhelm F 29 14 35  
Altenessener Str. 417

Keulertz, Wilh., Gelsenkirchener Str.  
Nr. 17

2  
**Über 30 Jahre Tasche, August**  
Orthopädie-Schuhmachermeister  
Zweigertstr. 2 F 7 48 96



Vatter, L., Grendplatz 7  
Weitzel, W., orthop. Schuhmacher-  
meister, Bred, Melsenburgstr. 7 F 42421  
Wintjes, G., Martin-Luther-Str. 54  
Witzel, Fr., Dreilindenstr. 60

904  
**Packpapier**  
Großhandel

\*Benecke, Hans, KG., Großmarkt  
F 2 41 64

\*Haarmann & Langhoff  
Dammannstr. 48-54 F 2 75 55/56

Kannefab, Heinr., Johanniskirchstr. 20  
Langhoff, Heinrich, Dresdener Str. 12  
F 7 51 63

1  
\*Papier-Balluff  
Hoffnungstr. 19a F 3 25 54/55  
nach Geschäftsfluß F 4 11 89

2  
\*Papierhag  
Papier- und Pappen-Großhandel  
Gladbecker Str. 242-248 F 29 22 44/45

3

**\*Rheinische Papierindustrie**  
Hermann Kleine-Möllhoff K.G.  
Papiergroßhandlung  
Papierverarbeitung  
Alfredstr. 140-148 F 44011

Steffan, Wilh., Holzstr. 11 F 236 10  
\*Wrede, A., Rüttensch. Str. 210  
F 4 45 31

**905**

**Papier**

*Hersteller*

Linneborn, A., GmbH., Laupendahl  
Landstr. 100 F 4 93 44

*Großhandel*

\*Bast, Heinrich, Humannstr. 23  
\*Becker, Paul, Kleinheide 4

1

**\*Hans Benecke KG**  
Tüten, Beutel, Pack-Einschlagpapiere  
Großmarkt (Stand 69a) F 24164  
ab 14 Uhr F 71301

\*Beyer, G., Am Schwarzen 2  
\*Bögel, Theodor, Gervinustr. 4

2

**\*Josef Classen**  
Papiergroßhandlung  
GmbH.  
Gerswidastraße 1-5  
Fernsprech-Sa-Nr. 739 81

3

1910

**\*Essener  
Papier-Manufaktur  
Alfred Adolph**  
Goethestr. 100, Zweigertstr. 37, F 7 46 04

4

**\*Falta & Co., oHG.**  
gegr. 1899  
Papiergroßhandlung  
Drellindenstr. 39 an der Freiheit  
Fernruf 26020

Glesen, Gerhard, Altendorfer Str. 382  
Göbel, G., Frillendorfer Str. 150f

5

**Ernst Großwollenböcker**  
Papiergroßhandel  
Schlachthof 1 F 27326

6

**Papiere aller Art**  
HAARMANN & LANGHOFF  
ESSEN

RUF  
27555  
27556

Packpapiere - Feinpapiere  
Pappen - Wellpappe  
Ölpapiere - Papierwolle

\*Hilke, H., Byfanger Str. 38

7

**\*Heinrich Kannefaß**  
E.-Altenessen, Johanniskirchstr. 20 F 29 20 44/45  
Tüten, Pack- und Einschlagpapiere  
Roller- und Formatdruckerei

\*Klein, Max & Co., GmbH., Schlen-  
hofstr. 47a  
Klöß, Joh., Altendorfer Str. 324  
Merte, Heinr., Hektorstr. 4  
Müller, Walter, Ruhrallee 8

8

**\*Papier-Balluff**  
ESSEN  
Hoffnungstraße 19a  
F 32554/55, nach Geschäftsschluß F 41189  
Postanschrift: Essen-Bredeney  
Schliebfach 13

9

**\*PAPIERHAG**  
Papier- und Pappen-Großhandel  
Gladbecker Str. 242-248, F 29 22 44/45

10

1930

**\*Papier-Manufaktur  
Georg Kister**  
Adolfstraße 5 F 731 86  
Tüten, Packpapier, Pappsteller  
Kassenblocks, Rabattmarken, Werbeartikel

11

**\*Rheinische Papierindustrie**  
Hermann Kleine-Möllhoff K.G.  
Papiergroßhandlung  
Papierverarbeitung  
Essen  
Alfredstraße 140—148  
F 4 40 11

a. a. Anzeige auf Trennkarton vor Teil

Schüren, F., Mantuffelstr. 8a  
Seideneck, A., Großmarkt  
\*Sinning, H., Goethestr. 106 F 72654/55

12

**\*Wilhelm Steffan K.-G.**  
Pack- u. Einschlagpapiere in Bogen u. Rollen  
Tüten u. Beutel für alle Branchen mit und  
ohne Firmendruck  
Holzstr. 11 u. 11a und Gertrudstr. 16-18  
Fernsprecher 236 16 u. 230 51/52

\*Stenzel, Gebr., Rellinghauser Str. 300  
F 2 41 14

13

**\*Albert Wrede**  
Lotharstr. 3 und Rüttenscheid Str. 210  
Ruf 4 45 31

*Handelsvertreter*

Holtmann, Joseph, Papierindustrie-Vertr.  
Gladbecker Str.-Frelladest. F 29 02 98  
Wohn.: Bredeneyer Str. 115 F 4 27 43

\*Oel, Josef, Papierindustrie-Vertreter,  
gegr. 1921, Duppelstr. 28 F 3 10 44  
Tropf, Heinz, Bredeneyer Str. 17

**906**

**Papier- u. Schreibwaren**

*Großhandel*

\*Kersten, Gerhard, GmbH., Alfred-  
straße 118 F 7 37 14

1

**\*FRANZ K. KESSING**  
Schreibwaren-Großhdlg., Spielwaren, Feuerwerk-  
illuminationsartikel, Dekor.-u. Karnevalsartikel  
Hachestraße 30 F 31863

\*Möllhoff, Hugo, Krawohlstr. 9

2

1897

**\*Josef Pollerberg**  
Gildeslostr. 16 F. 3 29 83/84  
Schreibwarengroßhandelshaus, Heftfabrik

3

**\*Wilhelm Steffan K.-G.**  
Papier- u. Schreibwarengroßhandel  
Holzstr. 11 u. 11a u. Gertrudstr. 16 u. 18  
Fernsprecher 236 16 u. 230 51/52

Vinmans, Karl, Zweigertstr. 12

*Einzelhandel*

Ader, Theodor, Hafenstr. 69  
Artz, Johann, Wwe.  
Frintrop, Baustr. 15 F 6 11 73  
Diekhoff, E., Vogelheimer Str. 58  
F 29 12 63  
Drache, Maria, Stoppenberger Str. 40  
Ewé, Aenni, F 6 25 68  
Altendorfer Str. 428 (Bockmühle)  
Flegenschuh, L., Heidhauser Str. 32

\*Flothmann, F., KG.  
Kettwiger Str. 46 Fernspr. 22 26 57  
Freitag, Reinhold, u. Buchhlg.  
Gemarkenstr. 40 F 7 20 80

4

**\*Emil Girardet GEGR. 1865**  
Papier- und Schreibwaren  
SOENNECKEN-Durchschreib-Buchhaltung  
Viehofer Str. 39 und Witteringstr. 102 F 2 64 61

Grau, E., Klemensborn 18  
Grebler, Helma, Kupferdreher Str. 156  
Hagedorn, Joh., Krallenbruch 80  
Heger, A., Franken-Ecke Ahornstr.  
F 4 55 71  
Heger-Müller, W., Frankenstr. 168  
Heistermann, W., Schwänenbusch-  
straße 175  
Hildebrand, Olga, Karnaper Str. 90  
Jansen, Kl., Frohnhauser Str. 427  
\*Joswig, H. & Co., Steinstr. 48/50  
Kitschenberg, Ilse, Wigstr. 20  
Klöß, Johannes, Altendorfer Str. 324  
Koch, Helga  
Karnaper Str. 104 u. 78 F 29 22 85

5

**Paul Kordt**  
Bürobedarf, Papierverarbeitung  
Haus der Technik 3. Etg. F 22 20 25

Korth, Josef, Lüneburger Str. 35  
Krischer, Clemens, Karnaper Str. 75  
Mettler-Frickenstein, A., Schmitzstr. 1  
Michalik, Stefan, Westbergstr. 25  
Müller, Andreas, Krayer Str. 148  
Müller-Spindelmann, Bäuminghaus-  
straße 31 F 29 15 05  
Nottebaum, F., Rüttensch. Str. 194 F 44297

Nowak, Anni, Bürobedarf u.  
Zeitschriften, Wigstr. 5 F 4 96 27  
Nünning & Sohn, Altenessener Str.  
Nr. 251 u. 254  
Oberbarnscheidt, Chr., Bredeneyer  
Straße 85

\*Papierhaus Hanna Rieck o.H.G.,  
Inh. F., H. u. W. Booms  
Frohnhauser Str. 229 F 7 61 34

6

50 Jahre

**JOSEF POMP**  
Papier- und Schreibwaren  
Buchdruckerei F 61306  
Dellw., Krallenbruch 66

Rabe, Bernh., Niederdingstr. 1  
Roskotheln, T., Metzendorferstr. 79  
Rothensee, W., Krawohlstr. 1  
\*Rudloff, Hans, Frankenstr. 321  
Schäfer, Henriette, Frohnhauser Str. 385  
Schirmer, Fritz, Eitingstr. 23  
Scholz, Wilh., Limbecker Platz 25/26

7

**\*FRIEDR. SCHULTE**  
Haus am Kettwiger Tor Ruf 278 41/42

\*Schwarz, M. u. Sohn, Kölner Str. 36  
Spiekermann, Heinz, Altendorfer  
Straße 497  
Staudinger, Heinr., Neuessener Str. 30  
Staudinger, August, Bäuminghausstr.  
Nr. 80 und Westendorferstr. 13  
Strotkamp, Ernst, Kortestr. 19  
Terwey, Trude, Papierschreibwaren  
Frintrop Str. 421 F 6 18 42  
Thielen, J., Kupferdreher Str. 187  
Wagner, M., Borbecker Str. 142

Weien, von der, E.  
Bredeneyer Str. 115 F 4 16 90  
Wermelskirchen, Käthe  
Pettenkofferstr. 2 F 7 30 63  
Wolters, Josef, Haus-Berge-Str. 229

**907**

**Papier-säcke**

*Großhandel*

\*Haarmann & Langhoff  
Dammannstr. 48—54 F 2 75 55/56

**908**

**Papierverarbeitung**

\*Haarmann & Langhoff  
Dammannstr. 48—54 F 2 75 55/56  
\*Heß, Hermann, oHG., Rütermark  
Nr. 1a

1

**\*Fritz Seckelmann Essen**  
Inhaber Paul Schäfer

 **Papier- und Pappen-  
verarbeitungswerke**  
Steeler Straße 468 F 3 26 51/52/53  
Fernschreiber: 0 857 509

2

**\*GEBR. STENZEL**  
Papierverarbeitung, Papiergroßhandl., Druckerei  
Rellinghauser Str. 300, Ruf 2 41 14

**910**

**Papierwaren**

*Hersteller*

\*Quack & Co., Ruhrtalstr. 45

*Großhandel*

Falta & Co., Drellindenstr. 39

1

**\*Heinrich Kannefaß**  
E.-Altenessen, Johanniskirchstr. 20 F 29 20 44/45  
Tüten, Pack- und Einschlagpapiere  
Roller- und Formatdruckerei

\*Kleine-Möllhoff KG., Alfredstr. 140  
F 4 40 11  
Langhoff, Heinrich, Dresdener Str. 12  
Seideneck, A., Großmarkt

\*Vester, M., Inh. E. Vester, Cellophan-  
Erzeugn., Schulartikel, Papierwaren,  
Gudulastr. 22 F 7 42 91

*Handelsvertreter*

Kühne, Herbert, Lehngrund 64

**911**

**Pappen**

*Großhandel*

\*Haarmann & Langhoff, Dammannstr.  
Nr. 48-54 F 2 75 55

1

**\*Papier-Balluff**  
Hoffnungstr. 19a F 325 54/55  
nach Geschäftsschluß F 411 89

2

**\*PAPIERHAG**  
Papier- und Pappen-Großhandel  
Gladbecker Str. 242-248, F 29 22 44/45

Schmitz, Karl-August, Graf-Berna-  
dotte-Str. 4

**912**

**Paramenten**

Küppers, E. & A., Gehrberg 6

**\*Heinrich Watermann**  
Inh. der Firma J. Klaas & Co., KG  
Essen, Deutschlandhaus, F 2 66 26

Winkler, E., Rafaelstr. 4

**913**

**Parfümerien**

*Großhandel*

\*Behr, A., Dr., Inh. E. Behr, Wald-  
saum 91  
Decher, Karl, Lindenallee 82  
\*Gruga-Parfümerie W. Dietrich,  
Christophstr. 2

\*Keil, Karl, Rheinische Str. 5  
\*Meißner, Erwin, Carmerstr. 62

*Einzelhandel*

1

**\*Ludwig Berger**  
vorm. Drogerie Küllenberg  
Elizabeth-Arden-Salon  
Theaterplatz 4/6 u. Kettwiger Str. 21  
Fernsprecher 263 30

2

**\*Handelshof-Drogerie**  
Walter Hüskes  
Parfümerie  
Essen, am Hauptbahnhof, F. 2 69 98

Schütz, Wilhelm  
Limbecker Pl. 14 F 3 20 89

*Handelsvertreter*

Faber, Jacob, Frankenstr. 245

916

**Parkettfußböden**

1

**Bembé-Parkett-Essen**

Alfredstr. 245 Ruf 4 54 12

2



**KELMO**  
MOSAIKPARKETT

Gut und billig

Auch Reparaturen -  
Abschleifarbeiten

**KELHEIMER Parkettfabrik A.G.**  
Verkaufsbüro Essen, Herwarthstr. 43 Ruf 2 40 68

3

**RHEIN-RUHR-PARKETT**  
Heinrich Meyer

Bendemannstr. 23 Ruf 7 50 19

\*Parkett-Kontor GmbH,  
Isabellastr. 33 F 7 17 04

**Parkett-Sander**  
Essen, Lichterweg 5 F 6 13 47  
Bochum, Steining 76 F 6 41 49

**Strehl, Karl, Parkettfachgeschäft**  
Husmannhofstr. 41 F 6 22 93

**Wagner, Franz**  
E.-West, Welterstr. 8 F 7 67 26

\*Parkett-Walter-Essen  
Dorotheenstr. 5 F 7 44 30

917

**Parkettreinigung**

\*Parkett-Walter, Dorotheenstr. 5  
F 7 44 39

918

**Patentanwälte**

Andrejewski, Walter, Dr., Dipl.-Phys.  
Kettwiger Str. 36 (Lichtburg) F 2 58 02

Idel, Hermann, Dr.-Ing., Patentanwalt  
Kettwiger Str. 36 (Lichtburg) P 2 58 02

Klewe, Werner, Dipl.-Ing.  
Herkulesstr. 7/9 F 3 91 92

Leithäuser, Heinz, Dr.-Ing.,  
Bertoldstr. 9 F 7 20 08

Louis, M., Dr.-Ing., Stubertal 1

Varren, A., Dr.-Ing., Kettwiger Str. 30  
F 2 50 62 (Priv.: F Ratingen 61 80)

919

**Patentingenieure**

Erlaubnisscheininhaber

Bartling, A., Dipl.-Ing., Hufelandstr.  
Nr. 29

Kirchhoff, Hugo, Dipl.-Ing., Am Dönhof 16

Schnuhr, W., Dipl.-Ing., Flemingweg 5

Schulz, Helmut,  
Büro: Rolandstr. 11 F 3 95 46

Priv.: Rüttenscheider Str. 83 F 7 44 49

Schulze, Gustav, Dipl.-Ing., Zielstr. 18

Wien, Karl, Dipl.-Ing., Brunostr. 22

920

**Patentverwertung**

\*Schlame, K. & Co., Tulpenweg 5  
Schroder, O., Kronprinzenstr. 15

921

**Pelze u. Pelzwaren**

Hersteller

**Strelow, Hans**  
Limbecker Str. 50/65 F 3 71 65

Großhandel

Sonntag, Leni, Tulpenweg 5  
Stöhr, G. F., Brandstr. 14-16

**Einzelhandel**

1

**Pelze-Althaus**

Zwölfling 12 (Am Porscheplatz)  
Ruf 2 77 18

2



**Ed. Berger**

Pelzwarenfabrikation  
und Fellgroßhandlung

Holsterhauser Str. 46  
(am Gemarkenplatz)  
Ruf 7 51 28

\*Derendorf, H., KG., gegr. 1887  
Essen, Kettwiger Str. 3 F 3 16 71

3



**\*Pelzhaus DUDT**

Gegr. 1911  
Feine Pelzwaren  
Reichhaltiges  
Lager in Mänteln  
und eigene  
Herstellung

Gildenplatz 5 (Allbauhaus) F 2 64 31

4

**Pelzmoden**  
**H. FRANK**

Angerstraße 3  
Fernruf 453 14

Glückmann, H., Limbecker Str. 58

5



**Haterkamp**

Rüttenscheider Str. 131 F 7 27 09

6

**GÜNTER HOHN**

Modische Pelzbekleidung

Essen, Pelmanstr. 42 Ruf 7 17 05

7

**\*Pelzhaus Kimmeskamp**

Kornmarkt 15/17 Ruf 3 01 73

Kirchberg, Wilh., Elbestr. 56 F 3 00 75

8



Gegr. 1903  
**JOH. LÖBBERT**  
Inhaber Else Löbbert  
Eigene Kürschnerlei  
Gemarkenstr. 73/75 F 7 65 44

9

**Hanna Osterhof**

Salon für Pelze und Modellhüte  
Kahrstraße 5 F 7 28 87

10



Moderne Kürschnerlei  
**\*A. Petermeyer & Söhne KG.**  
PELZMODEN  
Essen, Zweigertstr. 13 Ruf 7 49 03

**Pelzhaus Peters, Altenessen**  
Altenessener Str. 407 F 29 01 14

11

**\*Felix H. Plöger**

Pelze, Mäntel, Kostüme

Essen, Handelshof am Hauptbahnhof  
Fernspr. 2 77 65

12

**PELZE**  
**Pittmann**

Essen-Werden, Heckstr. 13 F 4 97 53

Ruhr-Pelzmoden, Inh. Fischer, Holsterhauser Str. 111

13

**Pelzhaus Schmachtenberg**

Über 50 Jahre Kürschner-Betriebe  
Bredeneyer Str. 9 Ruf 4 19 33

14

**Pelzhaus Sommer**

Rüttenscheider Str. 164 F 4 43 23

\*Spatz, Leo, Salzmarkt 8  
Steinhardt, Hugo, Steeler Str. 112

15

**WILLY TENTHOFF**

ELEGANTE PELZMODEN

Friedr.-Ebert-Str. 14 F 3 28 03

16

**GW - Pelzmoden**

Georg Wimmelmann  
Rellinghauser Str. 214 F 22 20 89

922

**Pfandleihanstalten**

1

**Leihhaus „Am Wasserturm“**

Inh. Hermann Grüne

Steeler Str. 149 Ruf 3 71 46

Geöffnet: montags bis freitags  
durchgehend von 9-18 Uhr  
samstags von 9-15 Uhr

2

**Städtisches Leihamt**

Söllingstraße 13  
Ruf 2 07 51 (Stadtzentrale)

Geöffnet:

montags, dienstags, donners-  
tags, freitags von 8.30-14 Uhr  
samstags von 8.30-12 Uhr

923

**Pfandvermittler**

Glöde, H., Turmstr. 12

926

**Pferdehändler**

Simanowitz, Josef, Friedr.-Ebert-Str.  
Nr. 25

927

**Pferdemetzger**

Bittern, Helmr., Bungertstr. 32  
Dülke, Heinrich, II. Weberstr. 14  
Hoffrohe, Hermann, I. Weberstr. 22  
Kellermann, W., Frohnhauser Str. 289  
Schmidt, Wilh., Steeler Berg 11  
Schymanlak, Pickenbrockstr. 3

928

**Pflasterer**

1902  
**\*Robert Schmidt**  
STRASSENBAU-, PFLASTER-,  
TIEFBAUUNTERNEHMUNG  
Barbeck, Prinzenstr. 41 F 6 12 38

930

**Pharmazeutische Präparate**

\*Apotheker Kurt Graebert KG., Bodel-  
schwingstr. 22  
Franz, Egon, Kahrstr. 21  
\*Götz, Willy, Keplerstr. 83  
\*Händelages, Noris, Gildehofstr. 8  
F 2 15 01

\*Klöser, Dr., KG., Laupendahl-  
Landstr. 5

\*Lapharm, Dr. H. Reinsch, Labor f.  
pharm. Präparate Nachf., Levin-  
straße 105

\*Lorenz, KG., Laupendahl Landstr. 5

Rieche, G., Kantorie 135

\*Scherer, Ludwig, Gehrberg 42

**Handelsvertreter**

Flach, Oskar, Sibyllastr. 7

Klocke, Friedr., Kopstadtplatz 3

\*Koziolek, P., Isabellastr. 5

931

**Photocopien**

s. a. Foto



Essen, Haus der Technik, Hollestr. 1  
gegenüber dem Hbf. F 2 39 23

934

**Pianos**

s. a. Klaviere

\*Lampferhoff, J. & A., gegr. 1840  
Stadtwald, Frankenstr. 311, F 4 50 68  
Schmachtenberg, E., Stelnstr. 56  
F 3 86 33

935

**Plakatdruckereien**

Posthausen, Helmr., Gerlingstr. 10-12

936

**Planen**

1

**PAUL BARTSCH**

Planen, Säcke, wasserdichte Decken  
Reparaturen - An- u. Verkauf  
Altenessener Straße 2 Ruf 2 43 89

2

**\*Gogrewe & Co.**

Fabrik wasserdichter Decken  
und Zelte, wasserdichte  
Arbeiterschutzbekleidung  
Altenessener Str. 59, F. 2 68 04

3

**Peter Pauly**

Herstellung von wasserdichten Planen, Decken  
Zelten, Markisen u. Budenlicthern, Planenverleih  
Gillhausenstr. 28 (s. d. Meisenburgstr.)  
Fernsprecher 4 22 51/52

937

**Plastics**

Großhandel

**\*Gebr. Falkner**

GROSSHANDLUNG - GEGR. 1896  
Rellinghauser Str. 118, F 79 00 54/55

937a

**Plastics-Erzeugnisse**

**Plastic-Spezial-Haus**

Ruhr-Gummi  
Limbecker Str. 58 Ruf 4 35 53

938

**Plattierungen**

s. a. Fliesen

1

**\*Aretz & Co. K. G.**

Fliesen und Marmor  
Plattierungsarbeiten  
Herkulesstr. 52 F 3 89 57/58/59



2

**Reinhold Borowski**  
Fliesen-Plattierungen  
E.-West, Dechenstraße 7 - Ruf 6670

3

Plattenzentrale  
**J. DAMSCHEN & CO.**  
Boden- und Wandplatten aller Art  
Plattierungsarbeiten  
Arbeitsgebiet: Ruhr  
Graf-Spee-Str. 20 F 4 62 41

4

**R. Diegmann** inh.  
Wilhelm Diegmann  
Altenessen, Fahrhauerstraße 35  
Fernsprecher 29 11 69

\*Ehring &amp; Ostermann, Gemarkenstr. 5

5

\*Essener Kohlenkontor  
GmbH.  
Wand- und Bodenplatten,  
Fliesenarbeiten  
Herkulesstr. 1-5 Ruf Sa.-Nr. 2 15 51

\*Essener Kunststoff-Kontor, Inh. H. Kähler, Gemarkenstr. 8

\*Großkopf &amp; Co., K.G., Isenbergstr. 69

**Heiderich, Wilhelm**  
Ku, Dixbüme 15b F 4 82 88

**Henning, Wilh., E.-Altenessen**  
Fahrhauerstr. 44a F 29 14 71

**Kaiser, Theodor**  
Gelsbergstr. 16 F 2 33 83

6

**Albert Kesting**  
Fliesenfachgeschäft  
Niederlassung Essen-Altenessen  
Rahmstraße 196 Ruf 29 10 41

7

\***Kircher & Osterhoff**  
Plattierungsarbeiten  
Fliesen und Marmor  
Herthastr. 34 Fernspr. 4 42 54

8

\***F. KRÜSSMANN & Co. GmbH.**  
Marmor- und Natursteinwerk  
Fliesenfachgeschäft  
Töpferstr. 104 F 3 07 51/52

Möller, E., Fürstbisslinstr. 13

9

**Joh. Nachtwey**  
Plattierungsgeschäft  
Alt, Niegischstr. 8-10 F 29 04 76

10

\***Wilhelm Peters**  
Bild- und Steinhauer  
Kunststeinfabrikation  
Ste, Schottländerheim 1-2 F 5 07 65

11

\***Wilhelm Quensell**  
Inh.: Hermann Braukmann  
Schlenhofstraße 47a  
Fernsprecher 3 29 22/23

12

\***Risse Braun & Co.**  
Plattierungen, Marmor, Klinkerarbeiten  
Paulinenstraße 105 Ruf 7 31 82

Schlenkhoff, Heinrich, G. m. b. H.  
Gabelsbergerstr. 21 F 2 57 97 u. 3 74 74  
Thanscheidt & Co., W., GmbH.  
Eleonorastr. 40 F 2 39 95

13

**Hans Uhlenbruch**  
Spezialgeschäft für Plattierungen  
Marmor und Baukeramik  
Rosastr. 158 F 7 30 35

939

**Plissieranstalten**

\*Hansen, Arnold, Haus am Kettwiger  
Tor  
Leiber, E., Gemarkenstr. 65  
Trippe & Scherix, Kornmarkt 15

940

**Pneumatische Förderanlagen**

**Hartmann AG., Offenbach a. M.**  
Verkaufsbüro Essen  
Alfredstraße 55 F 79 01 86

941

**Polstereien**

Beckmann, Paul, Lürsweg 1  
**Frechen, Matth., F 7 18 79**  
Rüttenscheider Str. 141 und  
Wittekindstr. 40  
Grötting, Josef, Altenessener Str. 567  
Hubertus, Leo, Forsthausstr. 8  
Joazwig, W., Krayer Str. 284  
Kaldemorgen, Will, Rellinghauser Str.  
Nr. 186  
Kapluck, Alfred, Eduard-Lucas-Str. 34  
Kellermann, Josef, Schwarze Str. 60  
Lohbeck, O., Holsterhauser Str. 59  
**Niermann, Ludger, Polsterei, Sattlerei,**  
Rellinghauser Str. 247, F 3 02 29  
Pitton, Otto, Altenessener Str. 249  
**Schilling, Willi, Polsterei**  
Westerdorfplatz

942

**Polsterer u. Dekorateur**

s. a. Sattler

1

**Wilhelm Abmuth, Polsterei**  
Sattlerei u. Treibriemen-Reparaturen  
Gegr. 1890 Rheinische Str. 15 F 2 53 49

Bergermann, Hans, Humannstr. 19

2

**Anneliese Brieke GEB. GABRIEL**  
Dekorationsmeisterin  
GARDINEN - DEKORATIONEN - SPRINGROLLOS  
Friedrich-Ebert-Straße 60 Fernruf 3 01 82

Bruns, Erich, Gerichtsstr. 5  
Dohrmann, Kurt, Liebigstr. 45/47  
Fobbe, Alfons, Auf'm Gartenstück 35  
Fust, H., Rüttenscheider Str. 116  
F 7 16 68

**Görke, Josef, Polsterermeister**  
Schwanenbuschstr. 163 F 5 17 42

Grieger, G., Auf der Litten 29  
Hegmanns, Th., Glashüttenstr. 46

Heinscher, Alfred, Ladenspelderstr. 10  
F 7 29 73

\*Herold & Henneken, Juliusstr. 6  
Jagla, Konrad

Gerswidastr. 38 F 79 02 23  
Jürgens, Heinrich, Karnaper Str. 122  
Kirchner, Edgar, II. Hagen 8

**Köstring, Wilhelm, F 22 21 72**  
Werkstatt: Henricistr. 1  
Wohn.: Rellinghauser Str. 181

Kölahammer, Heinr., Gemarkenstr. 56  
Norpoth, Wilhelm  
Viktoriastr. 13 F 29 23 80

Oberscheidt, Erich, Borbeck  
Frintroper Str. 41-43 F 6 10 15

Saddel, Erich, Matth.-Erzberger-Str. 25  
**Scharpey, Clemens**  
We, Wigstr. 9 F 4 98 70

Schlosser & Schlitt, Kölner Str. 57  
**Schniedermeier, Franz, F 7 22 15**  
Gardinen, Dekorationen, Polstermöbel  
Klarastr. 10 (am Klaraplatz)

Schwender, Heinr., Klarastr. 57a  
Strothe, Josef, Rechtsstr. 5

**Terstege, August**  
Herwarthstr. 69 F 3 73 61

Woltjen, Wilhelm, Rosastr. 29  
Zensen, Konrad, Innendekorationen  
Annastr. 24 Fernspr. 7 45 76

943

**Polstererbedarfsartikel**

1

\***Gebr. Falkner**  
GROSSHANDLUNG - GEGR. 1896  
Rellinghauser Str. 118, F 79 00 54/55

2

\***L. u. M. Rive KG.**  
Polstermaterialien-Großhandlung  
Hufelandstr. 10/12 F 7 31 14

944

**Polstergestelle**

**Bergmann, Gustav, Auslieferungslager,**  
Langenbrahmstr. 27 F 4 22 01  
**Gathmann, Heinrich, Faßbinderweg 7**  
**Krumm, Gustav**  
Eltingstraße 24 F 22 26 74  
**Wrenger, Adolf, G.m.b.H., Auslieferungslager,**  
Inselstr. 23/25 F 29 14 75

945

**Polstermöbel**

1

**Wilhelm Altmann**  
Polstermöbel-Werkstätten  
Weiglestr. 5 Ruf 3 26 39

Appelhoff, Maria, Wwe., Altenessener  
Straße 475  
\*„Berber“ Polstermöbel, Inh. A. u. H.  
Bertram, Segerothstr. 10-12  
Bergemann, Johanna, Humannstr.  
Nr. 24-26

Conrad, Herm., Steeler Str. 140  
Detmolder Polstermöbel H. Pohlenz,  
Menzelstr. 18

\*Draht-Polster-Werk A. Überdick,  
We, Am Baldeneyssee  
Genius, Bernardine, Krayer Str. 221  
Grotkamp, Max, Brückstr. 29

2

**Alfred Heinscher**  
Polstereibetrieb  
Essen, Ladenspelderstr. 10 F 7 29 73

3

**Hubert Hensel**  
Polstermöbel, Gardinen, Teppiche  
Johanniskirchstr. 18  
Altenessener Str. 414, Karlstr. 28 F 29 21 78  
Ste, Gelsenkirchener Str. 12-14 F 3 74 84

Kappes, W., Kupferdreher Str. 195  
Kirchner, Edgar, Gildenplatz 3

4

**Hans Krakhecke**  
Dekorationen - Gardinen - Gardinenwäschereien  
Mülheimer Straße 55 - Fernruf 7 56 31

Kramer, Heinr., Rüttenscheider Str.  
Nr. 132

\*Kruyk, Jun., Walter, Rüttenscheider  
Straße 159

**Lack, Hans, Polstermöbel**  
Hatzper Str. 218 (Hochbunker) F 76179

Ludwig, Willy, Steeler Str. 240  
Marquardt, H., Klosterstr. 49  
Mieden, Josef, Hindenburgstr. 50

Nober, Erich, Dorfstraße 3  
Ohlendorf, Ernst, Rosastr. 10  
Ritter, Johann, Krayer Str. 130

**Rohlfing & Sohn, Humboldt-**  
str. 58 Amt Essen F 7 46 46

\***Ronge & Co., o.H.**  
Matratzen- und  
Polstermöbelfabrik  
Essen, Cäcilienstr. 12  
Fernsprecher 7 36 51/52

\*Ruhr-Polstermöbel-Fabrik GmbH.,  
Heintzmannstr. 5/7

Seharmann, Karl, Keplerstr. 37

**Schlichting, Hermann**  
Polstermöbel, gegründet 1921  
Gemarkenstr. 124 Fernspr. 7 22 85  
Schniedermeier, E., Klarastr. 10

**Schön, Elisabeth, Ruf 7 12 75**  
Essen-West, Breslauer Str. 84

Schönefuß, Manfred, Spittlerstr. 28

Stein von der, Willi  
Papestr. 60  
Fernsprecher 7 77 69

**Strasdat, Wilhelm, F 2 63 70**  
Rellinghauser Str. 270 u. 271a

\***WECO-Polstermöbel**  
Weber & Co., K. G., Westendstr. 20  
Fernsprecher 3 94 88

\*Westdtsh. Polstermöbel Fabrik Bel-  
lenberg & Co., Holzstr. 7-9

**Windt, Paul, Polsterermeister**  
Alfredstr. 55 F 7 50 97

946

**Porzellan**

s. a. Glas und Porzellan

Brüggemann, Joh., Berliner Str. 112  
\*Dolhaine, T., Frohnhauser Str. 219  
Hagemann, Friedr., Zeche Elberg 92b

1

\***Landwehr & Bayer o.H.G.**  
GESCHENKHAUS  
Huysenallee 27 Ruf 22 24 67

2

\***Jos. Mischell**  
Porzellan - Kristall - Kunstgewerbe  
Geschenke  
**Limbecker Straße 53**  
Ruf 2 67 28

Mischell, L., Kettwiger Str. 45

3

\***OHLIGSCHLÄGER**  
Porzellan - Kristall - Kunstgewerbe  
Kettwiger Str. 20 (Wetzel-Haus) F 2 47 95  
Filiale Rüttenscheider Straße 48

4

**Porzellanteuhe**  
Hbf.-Unterdöhrung F 2 37 17

Schmidt, Käthe, Rüttenscheider Str.  
Nr. 129

947

**Porzellanmalerei**

**Gilbach, Georg**  
Glashüttenstr. 56-58 F 3 16 98 u. 7 7037,  
**Liebethal, Nath., gegr. 1893**  
Glas-, Porzellan- u. Emaillechild-Mal.  
Friedrich-Ebert-Str. 82 F 3 20 45

949

**Posamenten**

\***Englert, Johann**  
Posamenten, Tülle  
Drellindenstr. 47 F 2 69 64

\***Hüdig, Erich**  
Mechn. Schnuren- u. Posamentenfabr.,  
Weberei, Betrieb: Steeler Str. 31  
F 2 65 12, Priv.: Angerstr. 23 F 4 24 23

**Tepelmann, Rudolf, Posamenten-**  
fabrik, Gerlingstr. 10 F 3 12 22

950

**Postkarten**

\***Verlag Heinrich Koch**  
Ansichts- und Glückwunschkarten  
Stahlich-Präger  
Jägerstraße 28 Ruf 241 12

951

**Preßluftanlagen u. -Ausrüstungen**

Außerbezirkliche Empfehlung  
BOCHUM  
**Uhl, Karl, BOGE-Kompressoren**  
Preßluft-Zubehör, Am Slepén 44 F 65585

**953**

**Preßluftwerkzeuge**

s. a. Druckluftwerkzeuge

\*Deutsche Atlas Copco GmbH.,  
Kupferdreher Str. 34-38

**957**

**Propangas  
und Gerätevertrieb**

**\*Armin Böttger & Co.**  
o. H. G.  
Aldegreverstraße 12, Fernruf 7 42 23

**961**

**Pumpen**

1

Armaturen- und Maschinengesellschaft  
**MAHN & CO., Nürnberg**  
Vertretung Essen, Billrothstraße 30  
Pumpen aller Art, Spez. Heizungspumpen  
Ruf 7 88 18

2

**\*ALFRED HONNÊTE**  
Rellinghauser Str. 10-14 Ruf 2 18 81

3

**Kleinschanzlin-Amag**

Ingenieurbüro Essen / Ruhr  
Kettwiger Str. 15 F 3 96 41/42

4

**\*Pumpen & Maschinenbau  
ABEL KG.**  
Alfredstraße 73 Ruf 7 33 20

5

**Reinheimer & Weller**  
Kreisel- u. Turbinenpumpen G.m.b.H.  
Schubertstr. 6 Ruf 2 61 75

**962**

**Puppenkliniken**

Puppen-Schröder,  
Kastanienallee 106 F 2 76 39

**963**

**Putz- u. Modewaren**

s. Damenhüte u. Modewaren

**964**

**Putzwolle und Putztücher**

**\*Westdeutsche  
Putzlappen- u. Putzwollfabrik**

Lieferung und Reinigung von  
Maschinenputztüchern und allen  
anderen Industrietextilien  
Hilferstraße 15 F 3 78 51-52  
nach Geschäftsschluß 4 98 35

Wolff, Fritz, Wwe., Allbauweg 8

**965**

**Quarzlampen**

Hersteller

**Quarzlampenfabrik**  
Dr.-Ing. Felix W. Müller  
Quarzlampen für medizinische und  
technische Zwecke  
Essen-Werden, Ruhrlstraße 15-17  
Ruf 49 23 44/45, Fernschr. 0 857 506

**967**

**Rasierklingen**

\*Liese, H., Wiedfeldstr. 9

**968**

**Raucherbedarfsartikel**

**\* Hans Ludwig**  
Großhandel-Raucher-Bedarfsartikel  
Rosastraße 17 Ruf 7 35 90

**969**

**Raumgestaltung**

**\*Sozialwerk für Wohnung  
und Hausrat G. m. b. H.**  
„Sozialwerk-Einbauküchen“  
Außenstelle Nordrhein-Westfalen  
Esen, Herkulesstr. 1-9 Ruf 3 87 02

**970**

**Rechenmaschinen**

Bloom, Martin, Mechanikernstr.,  
Frintroper Str. 384 F 6 14 94

**\*PAUL MÖLLER**  
Maschinelle Büro-Organisation  
Bismarckstr. 30 Ruf 3 94 54

Weichert, Fritz, Lanterstr. 1

**971**

**Rechtsanwälte u. Notare**

(\*Notars)

- \*Achenbach, E., Dr., Goethestr. 87
- \*Altenkamp, Hermann, Borbecker  
Straße 96
- \*Appelhoff, B., Dr., Altenessener Str. 435
- \*Backhaus, G., Rüttscheider Str. 20
- \*Ballas, Walter, Dr.,  
Hochhaus „Am Kettwiger Tor“  
F 2 46 25
- \*Barts, Helmuth, Kortumstr. 53  
(gegenüber Landgericht) F 7 12 67
- \*Baumelster, H., Ste, Dreiringstr. 17  
Becker, Helmut, Kettwiger Str. 1
- \*Berns, Helmut, Rechtsanwalt u. Notar  
Büro: Zweigertstr. 51 F 7 47 90
- \*Bertermann, H., Dr., Semperstr. 3  
F 22 26 86, ab Okt.: Zweigertstr. 16
- Bion, E., Dr., Pustenberg 23
- \*Bockelkamp, Otto, Dr. jur.  
Hansastr. 16  
Fernsprecher 5 05 41
- Braatz, Herb., Gummertstr. 4
- \*Brandis, Hans, Zweigertstr. 36/38
- Bretthauer, Horst, Dr., Goethestr. 87
- \*Buhr de, Ferd., Richard-Wagner-Str.  
Nr. 88
- \*Bullmann, Carl, Huyssenallee 54/56
- \*Commandeur, H., Dr. jur. u.  
Commandeur, H.-H.,  
Deutschlandhaus, F 2 37 94
- \*Cordes, H., Ehrenau 17
- \*Dassel, Alfons, Steeler Str. 107a  
F 3 71 24 Privat: F 2 48 90
- \*Döring, W., Dr., Akazienallee 8
- \*Erkens, Hermann, Dr. jur., Büro:  
Hansastr. 6 F 5 00 05
- \*Eulerich, Wilh., Dr. jur., Rechts-  
anwalt u. Notar, Büro: Kettwiger  
Str. 36 (Lichtburg) F 22 23 64, 3 28 80  
Priv.: Trappenbergstr. 20 F 4 17 19
- \*Fähndrich, W., Dr., Frankenstr. 409  
Falek, Ernst  
Altendorfer Str. 209a F 6 02 56
- \*Feuth, E., Alfredstr. 375
- \*Freytag-Schönwalde, Dr., Rathenau-  
straße 6
- \*Friemel, Gerhard, Dr., Rechtsanwalt  
u. Notar, Zweigertstr. 55 F 7 82 08
- \*Fritsch, Helmut, Dr. jur., Hollestr. 1,  
(Haus der Technik) F 3 15 20
- Galland, F., Dr., Kettwiger Str. 20
- \*Gehring, H., Kettwiger Str. 56
- Gierlich, Hans, Ste, Kaiser-Otto-Pl. 7  
F 3 94 79 Wohn.: Ste, Neue Liebe 7
- \*Gießler, Georg, Büro:  
Kettwiger Str. 20 F 3 97 57/58
- Goller, Dr. u. Dr. Schulte am Hölse,  
Notar, Akazienallee 2
- \*Gottberg von, O., Dr., Zweigertstr. 37  
Gottschalk, Alfons, Zweigertstr. 29  
Fernsprecher 7 22 08
- \*Greefrath, Hans  
Maxstr. 3 Fernruf 2 79 54/55
- \*Greve, Wilhelm, Dr. jur.  
Kettwiger Str. 21 F 3 14 26
- Grundmann, P., Frankenstr. 305

- \*Haakhorst, E., Dr., Kettwiger Str. 1  
(Eickhaus) F 22 24 47/48  
Hagenbrock, E., Kortumstr. 63
- Helhoff, Josef, Dr., Rechtsanwalt  
Kettwiger Str. 31 F 3 11 61
- \*Heinemann, G., Dr., Dr., Lindenallee 5
- Hennig, Klaus, Dr., Rechtsanwalt,  
u. Notar, Rüttscheider Str. 41  
F 7 66 14
- \*Henze, Werner  
Büro: Zweigertstr. 38 F 7 48 76
- \*Hermans, Hans  
Zweigertstr. 37/39 F 7 41 31, 7 79 65
- Herweg, Arthur, Hans-Luther-Str. 17
- \*Hildebrandt, Robert, Dr. jur., Rechts-  
anwalt u. Notar, Theaterplatz 6  
F 22 24 44/45
- Hinz, Friedhelm, Dr. jur., Rechtsan-  
walt, Hindenburgstr. 51/53 F 2 36 68
- Höfer, Joseph, Dr. jur.,  
Cranachstr. 4 F 7 71 87
- \*Honnef, P., Dr., Steeler Str. 164/166
- \*Höls, E., Dr., Am Hauptbahnhof 10
- Hülsmann, Werner,  
Borbecker Str. 96 F 6 06 28
- Hütsch, K. H., Dr.  
Goethestr. 73 F 7 53 38
- \*Humann-Gelshorn, Berta  
Zweigertstr. 11 F 7 30 84
- \*Jäger, K., Dr., E.-Ku, Bahnstr. 2  
F 4 85 45 privat: E.-Hels, Kreuzstr. 8  
F 4 85 45
- \*Jakob, Bertold, Dr., Rechtsanwalt u.  
Notar, Zweigertstr. 55 F 7 82 08
- \*Janson, Fritz, Dr. jur., Werden  
Klemensborn 2 (Am Markt) F 49 22 57  
Privat: Dagobertstr. 12 F 7 11 80
- \*Janus, Helmut, Haumannplatz 28  
F 7 83 54/55
- \*Joeden, Johann, Dr.  
Hochhaus „Am Kettwiger Tor“  
F 2 46 25
- \*Johannsen, Martin, Dr.,  
Huyssenallee 80 F 2 56 27
- \*Kaminaki, Büro: Zweigertstr. 31  
Bürozeit: 9-18 Uhr, F 7 41 17
- \*Keusch, Adalb., Huyssenallee 54/56
- Kiefer, F., Dr., Zweigertstr. 31
- \*Kiwit, Carl, Rechtsanwalt u. Notar.  
Praxis: Theaterplatz 6 F 22 24 44/45
- Kiwit, Gerd, Rechtsanwalt,  
Praxis: Theaterplatz 6 F 22 24 44/45
- \*Klein, Erich, Zweigertstr. 26  
F 7 71 57/58
- Klema, H. G., Dr., Büro:  
Kettwiger Str. 20 F 3 97 57/58
- \*Klostermann, Hans  
Zweigertstr. 32 F 7 30 78
- Knop, F., Hans-Luther-Str. 31
- Köllmann, W., Kettwiger Str. 56
- \*König, H., Dr., Markt 5
- \*Köring, H., Zwölfiling 2
- \*Kohlmann Hubert, Borbeck,  
Germaniastr. 235 F 6 11 18
- \*Kremerstötter, Hch.  
Büro: Klarastr. 1/3 F 7 14 18
- \*Kreuzer, Marianne, Karnaper Markt 2  
Kümmerlein, Heinz, Dr. jur.,  
Rechtsanwalt und Notar  
Büro: Kettwiger Str. 27 F 3 83 57
- \*Küppers, A., Dr. jur. et. rer. pol.  
Büro: Zweigertstr. 45 F 7 74 51/52
- \*Langen, Hanns, Huyssenallee 54/56
- \*Lehnert, K. H., Hollestr. 1  
(Haus der Technik) F 3 08 37
- Leigemann, Wilh., Westfalenstr. 305
- \*Lensdorf, A., Dr., Rechtsanw. u. Notar  
Büro: Zweigertstr. 13  
F 7 69 65, 7 69 41
- \*Leveloh, E., Markuspfad 10
- \*Levinsohn, J., Dr., Bertoldstr. 2  
(am Klaraplatz) F 7 86 76
- \*Lietzmann, H., Dr., Zweigertstr. 3
- \*Lingenberg, H., Mülheimer Str. 60
- \*Linten, Alfred  
Zweigertstr. 37/39 F 7 41 31, 7 79 65
- Lock, H. J., Dr., Keplerstr. 42
- \*Lowien, Fr., Rechtsanw. u. Notar  
Zweigertstr. 38 F 7 72 17 Privat: Henricistr. 71
- \*Lünenborg, Ewald, Rechtsanw. u. Not.  
Werd., Wesselswerth 17. F 4 95 73
- \*Maase, U., Dr.  
Zweigertstr. 13 F 7 69 65
- Manter, Erich, Lindenallee 10  
F 3 16 75
- Matzner, Paul, Dr. jur.  
Maxstr. 1 F 3 87 20
- Mengelbier, K.-J., Dr., Malvenhang 8  
Meyers, Hanns, Bertoldstr. 12  
(Haltestelle Klarastr.) F 7 74 71
- \*Mondrik, Max, H., Dr. jur.,  
I. Hagen 7-9

- \*Müller, Chr., Dr., Viehofer Str. 33
- \*Müller, Irma, Rechtsanwältin u.  
Notarin, Isabellastr. 8 F 7 28 44
- \*Münstermann, Aug., Dr. jur., Büro  
Alfredstr. 53 (Kreuzung Zweigertstr  
Haltest. Klaraplatz) F 7 88 51/52  
Privat: F 4 31 60
- \*Oberhelden, Georg, Dr.  
Kettwiger Str. 31 F 3 11 61
- \*Oelze I, Werner, Rechtsanw. u. Notar  
Büro: Zweigertstr. 51 F 7 47 90
- \*Oelze II, Andreas, Rechtsanw. u. Notar  
Büro: Zweigertstr. 51 F 7 47 90
- Pahde, Kurt, Dr., Zweigertstr. 8
- Pauly, Anton, Dr. jur., Büro: Zwei-  
gertstr. 7, F 7 52 51, Privat: F 4 38 17
- \*Pfalzgraf, Oskar,  
Borb, Rechtstr. 5 F 6 16 14
- Pierick, Karlheinz, Dr.,  
Altendorfer Str. 209a F 6 02 56
- \*Pietsch, W., Dr., Kettwiger Str. 2  
Kettwiger-Tor-Haus F 3 09 54
- \*Pils, G., Dr., Zweigertstr. 32a
- \*Pohlitz, O., Zwölfiling 2
- Posser, Diether, Dr., Lindenallee 5
- Prigge, Kurt, Dr., Rüttscheider  
Straße 48
- \*Prösdorf, Rudolf, Dr., Zweigertstr. 45  
Garten 18
- \*Prukop, Hans, Dr., Rechtsanw. u. Notar  
Kettwiger Str. 1 (Eickhaus) F 2 31 76.  
Privatfernruf: Wattenscheid 8925.
- Puhl, H., Dr., Hindenburgstr. 7
- \*Raue, F., Dr. Dr., Kettwiger Str.  
Kettwiger-Tor-Haus F 3 09 55
- Reckhaus, Paul, Kamblickweg 12
- \*Redlin, Erna, Söthers Garten 3  
„Haltestelle Klarastraße“ F 7 24 60
- Reidenbach, Fritz, Dr. jur., Zweigert-  
straße 32 F 7 43 10, Priv.: Schönlein-  
straße 60 F 7 43 10
- Riedel, Gottfried, Dr. jur.  
Theaterplatz 8 F 22 27 25
- \*Röper, H., Rechtsanwalt u. Notar  
Büro u. Privat: Haumannplatz 28  
F 7 9 19 60
- \*Röttgen, Herm. u. Wiesner, Aug.,  
Büro u. Wohn.: Kortumstr. 25 F 7 44 71  
Wohn.: Wiesner, Aug., Ste, Elighush. 1
- \*Ronkel, Karl, Dr. jur.  
Rechtsanwalt u. Notar  
Praxis: Hans-Luther-Str. 5 F 7 47 54/55
- Rothardt, H., Dr., Rausenbergerstr. 6
- Ruppel, K., Kettwiger Str. 58 F 2 67 70  
Priv.: Bäuminghausstr. 61 F 29 06 92
- \*Ruschen, Otto, Zweigertstr. 26  
F 7 71 57/58
- Russell, Friedrich-Carl, Dr.  
Kettwiger Str. 20 F 2 77 37
- \*Saokers, Erich, Dr., Kettwiger Str. 36
- \*Schäfer, K., Dr. jur., Rechtsanw. u. Not.  
Allianzhaus, Am Handelshof 1 F 32027
- \*Schaefer, R., Krayer Str. 239
- \*Schem, Eduard, Rechtsanwalt u.  
Notar, Hans-Luther-Str. 13 F 7 43 31  
Büro: Zweigertstr. 45 F 7 9 05 94
- \*Schiefer, Herm., Hünninghausenweg  
Nr. 75
- \*Schilling, Ad., Dr., Lindenallee 10
- \*Schlemmer, Ferd., Dr., Klarastr. 1-3  
Schlemmer, Günther, Klarastr. 1-3
- \*Schlinkbäumer, A., Dr., Bredeneyer  
Straße 109
- Schlottmann, H., Goethestr. 87
- \*Schlüter, R., Dr., Bredeneyer Str. 93
- \*Schlüter, W., Altenessener Str. 466
- Schmidt, Gerhard, Dr., Rechtsanwalt,  
Büro: Hans-Luther-Str. 5 F 7 47 54/55
- \*Schmitz, Werner, Dr. jur., Zweigert-  
str. 9 F 7 49 37 Privat: Wittekindstr. 56  
F 4 18 26
- \*Schneider, Alfred, Büro: Am Haupt-  
bahnhof 10 VI, neb. Hauptpost, F 3 13 79
- \*Scholten, H. J., Rechtsanw. u. Notar  
Zweigertstr. 55 F 7 9 05 58/9
- \*Schotters, A., Breslauer Str. 96
- \*Schroetter, P., Am Westbahnhof 2
- \*Schürmann, Kurt, Dr. jur.,  
Altendorfer Str. 100 F 3 98 17
- \*Schulte, Karl, Kortumstr. 63  
Schulte, Kurt, Zweigertstr. 32a  
Schulte-Bockholt, Fr. H., Zweigert-  
straße 23
- \*Schulze, C. J., Dr., Lindenallee 10
- \*Schworm, Richard, An der Reichs-  
bank 14 F 3 17 57/58
- \*Seippel, H.-J., Goethestr. 87
- Siefarth, Wolfgang  
Herwarthstraße 91 F 2 32 39
- Silies, Karl, Dr.  
Maxstr. 3 Fernruf 2 79 54/55
- Skutella, Vinzenz, Rechtstr. 2/4

\*Sommer, Dr. u. \*Sopp  
Rechtsanwälte und Notare  
Fachanwalt für Verwaltungsrecht,  
Praxis: Zweigertstr. 25 F 7 47 57/58

\*Sprick, H., Dr., Kettwiger Str. 36

\*Steinforth, Ewald  
Büro: Alfredstr. 55 F 7 22 05

Sös, Heinrich  
Büro: Zweigertstr. 45 F 7 74 51/52

Tiegelkamp, K., Dr., Zweigertstr. 29

Tüscher, Ernst, Dr., Rechtsanwalt,  
Büro: Zweigertstr. 11 F 7 90 551  
Privat: Alfredstr. 245

\*Uhlenbrock, K., Dr., Benthelmer Str. 19

Veltmann, Herb., Wesselswerth 16

\*Veltmann, Josef, Wesselswerth 16

\*Vieten, Hans, Dr. jur., Rechtsanw. u.  
Notar, Kapuzinergasse 8, F 3 15 70

\*Voelker, H., Dr., Pielstickerstr. 3  
F 29 01 01, Priv.: Moritzstr. 3 F 4 51 64

\*Wegener, Herbert, Dr. jur., Rechtsanw.  
u. Notar Praxis: We, Wesselswerth 12  
F 49 22 17 Sprechst.: nur 15-17 Uhr

Weingarten, Hugo  
Zweigertstr. 37/39 F 7 41 31, 7 79 65

\*Wenmakers, Erich, Rechtsanwalt u.  
Notar, Kettwiger Str. 27 F 3 83 57

\*Werner, Robert, Rechtsanwalt u. Notar  
Schützenbahn 85/87, Viehofer Platz  
(Lederwaren Brecklinghaus) F 2 55 66

\*Witte, Hubert, Dr., Kettwiger Str. 1  
(Blokhaus) F 22 24 47/48

Wolters, A., Gemarkenstr. 41

\*Wolters, Franz, Dr., Schinkelstr. 35

Wolters, Franz, Schinkelstr. 35

\*Zahnen, Paul, Rechtsanwalt u. Notar  
Kapuzinergasse 8 F 2 61 72

**Gerichtsvollzieher  
und Schiedsmänner**  
s. im Behördenteil des Adreßbuches

**972**  
**Rechtsbeistände**

Müller, O., Ste, Augenerstr. 112  
Tschentschel, P., Westerdorfstr. 19

**973**  
**Reformhäuser**

Altendorfer Reformhaus  
Gertrud Kadau, Altendorfer Str. 298  
F 6 28 62

Altenessener Reformhaus Otto Reese  
Altenessener Str. 412 F 29 05 32

Borb. Reformh., Borb. Str. 152 F 6 09 16

**1**  
**EDEN**  
30 Jahre Spezialhaus f. naturgem.  
Nahrung u. Körperpflege  
Klarastr. 14 (am Klaraplatz) F 7 55 62

Eigenbrod, M., Isenbergstr. 40

Reformhaus Martha Espey  
E.-Werden, Wigstr. 13 F 4 91 75

Reformhaus Raimund Espey  
E.-Süd, Bellinghauser Str. 162 (1 Min.  
vom Bahnhof Süd) F 7 28 11

Felsch, Maria, Mülheimer Str. 9

**2**  
**Essener Reformhaus**  
Hellmuth Greiner  
Kettwiger Str. 54, am Rathaus  
Kibbelstr., am Limbecker Platz  
Holsterhausen: Gemarkenstr.,  
Ecke Carmerstr.  
Bredeney: Bredeneyer Str. 142  
Stadtwald: Frankenstr. 266  
Kupferdreh: Kupferdreher Str. 189  
Wasserturm: Steeler Str. 242  
Sa.-Ruf: 2 63 39

Gellermann, F., Bochumer Str. 18

**3**  
25 Jahre Reformhaus ERNA HOFFMANN  
E.-Bellinghausen, Stifflplatz 3,  
F 4 33 46 - Filiale: Essen-West,  
Berliner Straße 133 - F 7 85 88

Schlüter, W., Rüttensch. Str. 180 F 44603

Schulte-Bahrenberg, H., Apotheker  
Am Katernberger Markt F 29 13 25

Westphal, Martha  
Reform- u. Kräuterhaus  
Kraymer Markt 6 F 5 19 64

**4**  
**\*Wörishofener**  
Kräuter- u. Reformhaus  
Friedrich Marnach  
Kopstadtplatz 13 F 3 11 48

**975**  
**Registrierkassen**  
Herrmann, Wilh., Brankamphof 1

**NATIONAL  
REGISTRIER KASSEN  
AUGSBURG GMBH**  
Verkaufsniederlassung  
und Reparaturdienst  
Essen  
Kronprinzenstr. 14 - Fernspr. 2 68 64

\*Registrierkassen GmbH., Bachstr. 2

**977**  
**Regler**

G-S-T  
Gesellschaft für selbsttätige  
Temperaturregelung  
Schellhase & Co., gegr. 1907  
Werk Essen, Kruppstr. 88  
Fernspr. 2 61 87

\*Rautenberg, Alfred, & Co., Steeler  
Straße 597

**979**  
**Reiseartikel**  
s. Koffer u. Reiseartikel

**980**  
**Reise- und Verkehrsbüro**

**1**  
**\*J. F. Conzen REISEBÜRO**  
● Interzonen-Omnibusverkehr  
Düsseldorf — Essen — Berlin  
● Rhein-Ruhr-Expres  
● Autoverleih an Selbstfahrer  
Allianzhaus, Am Handelshof 1, Ruf 2 42 44-46

**2**  
**\*Essener Reisebüro GmbH.**  
Vertretung des Deutschen Reisebüros  
Hans der Technik Fernspr. Nr 2 45 47/49  
FS 0857 768

**3**  
**Hallo-Reisen**  
Omnibusbetrieb A. Ziolkowski  
Altenessen, Herrenbank 33 F 29 12 94  
E.-Scho., Bonifaciusstr. 51 F 2 53 68

**4**  
**Hapag-Lloyd**  
**Reisebüro (DER)**  
Nation. und internationale Fahrausweise;  
Bettkarten, Erholungsreisen jeder Art mit  
Bahn, Schiff, Flugzeug, Bus.  
Schiffs- und Flug-Passagen  
nach allen Teilen der Welt  
Hauptbahnhof, Freiheit Ruf 2 34 57

**5**  
**\*Ikarus-Reisen G.m.b.H.**  
Rüttenscheider Str. 54 Ruf 7 32 22

**6**  
**Luca-Reisen**  
- Gegr. 1928 -  
Alfredstr. 53 Ruf 79 03 05

**7**  
**REISEDIENST**  
**AUTO MEIER**  
Kruppstraße 308 - Fernruf 7 20 51

**8**  
**Österreichisch-Bayerisches**  
**Reisebüro KG. Orthof u. Co.**  
ESSEN  
Kortestr. 12 (am Viehoferplatz) Telefon 2 46 11

**9**  
**\*Reisebüro Wohlgenuth**  
Essen - „Haus an der Oper“  
Ruf 22 25 06 und 2 50 05

Robbach & Co., Reisebüro  
Freiheit (Pavillon) F 2 76 06

**10**  
**DER-Reisebüro**  
**H. Schneider**  
FLUG - LAND - SEEREISEN  
Altendorfer Str. 17 F 22 23 54/55  
Tiggas, Hubert, Dr., Juliusstr. 15-17

**982**  
**Reißverschlüsse**

**Opti**  
Reißverschlüsse  
**Opti-Werk G.m.b.H. & Co.**  
ESSEN, Altendorfer Straße 97-101  
Ruf 2 16 21 - Fernachr. 0857 809

**983**  
**Reklameartikel**  
Fröhling, H., Ligusterweg 53

**984**  
**Reklameateliers**  
**Werner Ellguth**  
Gebrauchsgraphik u. Werbephoto  
Julienstraße 11 Ruf 7 31 72

**REKLAME WENNMACHER**  
Werbe- und Messgestalter,  
Ateliers u. Wohnung: Heiligenghaus,  
Isenbügel, Laupendahl 230,  
Ruf: Kettwig 5 90

**985**  
**Relaisbau**  
**RELAIS- UND  
FEINWERKBAU ESSEN**  
Helmut Mauell  
E.-Werden, Leanderbank 3, F 49 22 34

**986**  
**Religiöse Kunst**  
**\*Alex Heimeshoff**  
Inh. Herbert Krüper Religiöse Kunst  
Oberammergauer Schnitzereien  
Allbauhaus, Gildenplatz 5 F 3 04 90

**986a**  
**Repassiermaschinen**

**1**  
**Repassiermaschinen**  
**\*R. Grubenbecher**  
Brandstr. 8 (neben Boecker) Ruf 3 25 64

**2**  
**Phoenix Nähmaschinen**  
Kettwiger Straße 58 Ruf 3 22 45

**987**  
**Röhren**  
**Großhandel**  
\*Albers, Dr. & Co., Moritzstr. 2a  
\*Bays, Richard, Ahornstr. 19 F 46373

**Eisenlager GmbH.**  
**Röhren-, Eisen- und  
Metallgroßhandlung**  
Herzogstr. 30 Fernspr.-Sa.-Nr 2 16 91  
Fernschreiber 0857-739

\*Eisen und Stahl Essen KG  
Hans A. Köpper, Philippinen Str. 1  
F Sa.-Nr. 79 02 54

\*Hamm, Carl, Inh.: J. Köpper,  
Steeler Str. 337

**2**  
**\*Heinrich Ofers KG.**  
Metall-, Röhren- u. Sanitär-Großhandel  
Rosastr. 40-42 F 7 22 98 u. 7 89 88

**3**  
**\*Röhren- u. Stahl-GmbH.**  
Röhren-, Eisen- und  
Installations-Großhandlung  
Böttroper Str. 8 Ruf 3 85 51/52

\*Ruhrauf, Heiner, Veronikastr. 21  
\*Schulte, Heiner, Aug., Eisen AG.,  
Johanniskirchstr. 63 F 29 00 41

**988**  
**Röntgenapparate**

**\*Alfred Lauschke**  
Nachf. H.-J. Rupprecht  
Röntgenapparate f. Medizin, Technik, Forschung  
Strahlenschutz, Elektromedizin, Reparaturdienst  
Billrothstraße 14 Ruf 7 58 09

**989**  
**Rohprodukte**

Becker, Th., Rohprodukte, Textil-  
abfälle, Schöllerpfad 114b F 6 08 08

Beckmann, Ernst, Tivolistr. 1g

Biba, Thaddäus, F 2 34 29  
Schlenhofstr. 12

Burnus, Friedr., Grillostr. 152

Hartmann, H., Im Steeler Rott 34

Hentschel & Sohn, Alt, Hövelstr. 126a

**Walter Himmelmann**  
**Rohprodukten-Großhandel**  
Planckstr. 81 Ruf 7 84 47

Kufen, Hubert, Buschhauser Str. 8

\*Müller, Karl & Co., Bosastr. 152

Münz, Otto, Lüneburger Str. 16

Noltmeyer, E., Vogelheimer Str. 106

\*Roder & Sohn, Segerothstr. 128-130

Staatz, Willi  
Karlst. 133 F 29 17 57

Sormer, Luise, Hövelstr. 103d

Weckelmann, August, Bohrerstr. 3

**990**  
**Rohrleitungsbau**

Binner, H., Belfortstr. 4-6

\*Böhling, Rohrleitungsbau GmbH.,  
Zweigelniederlassung Essen, Kaiser-  
straße 29

**1**  
**\*GUSTAV BÖHM**  
**ROHRLEITUNGSBAU**  
Steeler Str. 491 F 5 14 51/52  
Wohnung: Messelstr. 24 F 22 24 94

**2**  
**Michael Ehrenberg**  
Gemarkenstraße 32 - Ruf 7 35 77

\*Essener Hochdruck-Rohrleitungsbau  
GmbH., Neustr. 142-166 F 6 16 57/58  
Franke, H., Virgillastr. 5

Gewerkschaft Mahlscheid, Flurstr. 108  
Fernsprecher 6 10 94  
Godesar, Franz, We, Ruhrtalstr. 51  
F 4 95 94  
\*Haakhorst, J., Grünstr. 10  
\*Hirsch, Fritz, gegr. 1905  
Rohrleitungsbau  
Frühlingstr. 36 F 4 40 51  
Fernsch. 0857 877  
Kemper, Paul, Steeler Str. 350 F 30983  
\*Köster, Hans, Ursulastr. 131-133  
F 4 30 51/52 u. 4 41 90

3

**M. A. R. G.m.b.H.**  
Maschinen - Apparate - Rohrleitungsbau  
Schinkelstraße 28 Fernruf 3 11 94

\*Mineralöl-Bauges. m.b.H.  
Huysenallee 44-46 F 26641/42

4

**\*Alfred Möhlenbruch**  
Rohrleitungsbau  
Essen, Katernberger Straße 140  
Ruf 29 01 57

\*Mohaupt, W.  
Mählerweg 4 F 5 06 15 u. 3 91 02

5

**NWBM**  
Nordrhein-Westfälische  
Bau- u. Montage-Gesellschaft m.b.H.  
Rohrleitungsbau  
Apparatebau, Behälterbau  
Essen, Frohnhauser Str. 61a, F 2 33 51/52  
Fernschreiber: 0857 999 Drahtwort: Westmontage

\*Nottenkämper, Josef, GmbH.,  
Im stillen Winkel 14. F 7 45 30.  
Ostwald, Herm., Mendener Str. 22  
F 6 02 57

6

**\*Westdeutsche Tiefbauunternehmung**  
Gustav Vossiek  
Rohrleitungsbau  
Polmanstr. 33 F 7 32 79

991

Rolläden

Hersteller

Aan't Heck, Hans, Schöneboeker  
Str. 78

1

\*Emil Althoff  
Rolläden- u. Markisenfabrik  
E.-West, Frankfurter Str. 8, F 7 65 08

2

60  
JAHRE  
**Rolläden-Feeth**  
Rolläden- u. Markisen-Fabrik  
Rolljalousien, Rollschutzwände  
Rollgitter, Scherengitter  
Sonnenschutzrollen, Jalousetten  
Büro und Fabrik:  
Helenenstr. 68 Ruf 6 14 54/55

3

**\*Albert Fritz KG.**  
Rollädenfabrik, Friederikenstr. 41  
Fernsprecher 7 28 19  
Holzrolläden, Rolljalousien, Rollos  
Schrankrolläden  
Stahlwellblechrolläden, Rolltore  
Scheren- u. Rollgitter, Markisen

4

**Karl Lattek**  
Rolläden, Markisen, Springrollen  
Essen-Kray, Rothhauser Str. 77 T 5 09 56

5

1916  
**Julius Opitz**  
Rolläden - Springrollen  
Seidestraße 7 Ruf 3 05 87

Pagallies, Erich, Zirkelstr. 2  
Werkshandel

6

**Gustav Langewiesche**  
Rollädenstäbe - Rundstäbe  
Steele, Westfalenstr. 302 F 5 04 03  
Lager: Alte Zellen

994

Rollenlager

\*KUGELLAGER-HESSHAUS  
Elfriedenstraße 38 Ruf 7 27 12

SKF Kugellagerfabriken GmbH.,  
Hohenzollernstr. 32 F 7 30 01

995

Rollgitter

Hersteller

1  
\*Alb. Fritz K.G.  
Rollädenfabrik  
Friederikenstr. 41 F 7 28 19

2

75  
**\*Ernst Loos A.G.**  
Eisenwarenfabrik  
Rollgitter und Zubehör  
Scherengitter und Zubehör  
Markisen und Zubehör  
Lieferung nur an Wiederverkäufer  
E.-Steele, Steeler Straße 529  
F 5 05 10, 5 01 07, 5 18 11

3

\*Robert Schöne K.-G.

Über 50 Jahre  
anschlagfertige Rollgitter  
sowie deren Zubehör,  
Lieferung nur an  
Wiederverkäufer

Steeler Str. 103-107 a  
Fernspr. Sa.-Nr. 22 26 44

996

Rollos

Hüppe, Justin, Herkulesstr. 1-9

998

Roßhaarspinnereien

\*Strötgen, Josef, GmbH., We, Leander-  
bank

999

Rostschutzfarben

Hersteller

\*Padtberg, Gustav, Ziegelstr. 6-10  
F 2 50 18

RADIO *Wittmann*

Gemarkenstraße Ecke Savignystraße · Ruf 7 40 96

1000

Roststäbe

\*Braukmann & Co., K.G., Holster-  
hauser Str. 58  
\*Hermans & Co., GmbH  
Moltkestr. 23 F 3 98 10  
\*Pröhl, Karl, Emilienstr. 22

1003

Rundfunk u. Fernseh

Hersteller und Fabrikvertretungen  
\*BLAUPUNKT-WERKE GMBH  
Verkaufsbüro Köln  
Auslieferungslager Essen  
Drellindenstr. 39  
Tel.: 2 54 09

1

**HARTING** **W. Harting**  
Espelkamp-Mittw.  
Plattenswechsler  
Phonokoffer  
Tonbandgeräte

Geschäftsstelle Essen  
Rüfenscheider Platz 12 Ruf 7 20 96

2

**NORDMENDE**  
Generalvertretung Jul. Thielmann  
Büro und Lager: Essen, Gustavstraße 41/43  
Ruf 3 79 64

3

**PE**  
**Perpetuum-Ebner**  
Fabrik f. Feinmechanik u. Elektrotechnik  
Steidinger & Co., K.-G.  
Auslieferungslager Essen  
Hendrik-Witte-Straße 4 Ruf 2 73 00

Tefi-Apparatebau Dr. Daniel K.G.  
Porz b. Köln  
Fabrik Filiale Essen  
Hindenburgstr. 21 F 3 05 94

Großhandel

\*Hans Breier  
Rundfunk- und Fernseh-Großhandlung  
Manteuffelstr. 7a (am Wasserturm) · Ruf 2 59 65

\*Buschkötter, Josef, vorm. Hans  
Hager KG., Heibingstr. 34  
Deutsche Philips GmbH., Lichtstr. 3

5

\*Heinrich Engels  
Elektrogroßhandelsges. m. b. H.  
Schillerstr. 51-55 Ruf Sa.Nr. 2 13 21

6

**GRUNDIG**  
RADIO-VERKAUFS-GMBH.  
Zweigniederlassung Dortmund  
Filiale Essen  
Terstr. 18 Ruf 3 71 13/3 74 37  
Telegramme: Grundigverkauf Essen

\*Gruener, Otto, Huysenallee 54/56  
Klee, Hans, Frillendorfer Höhe 79

7

**Kurt Krüger**  
Elektro- und Rundfunk-Großhandlung  
Kruppstraße 53-55 Ruf 7 84 57/58

Lemm, Wilh., Tefifon-Vertrieb  
Kr. Krayer Str. 296 F 5 06 36  
\*Loevenich & Warnke, GmbH.,  
Rellinghauser Str. 102-104  
F 79 06 51/52

8

**ROBERT MERKELBACH KG.**  
Radio-, Fernseh- u. Elektrogroßhdlg.  
Deutschlandhaus  
Ruf \*3 09 41

9

**Josef Müller**  
Radio- u. Fernseh-  
Großhandlung  
III. Hagen 29 Ruf 3 01 45

\*Paprotta, B. Gutenbergstraße 29  
10

\*Georg Rüdell  
Fernseh-, Radio- u. Elektrogroßhandlung  
Werderstr. 26 Ruf 2 46 51/52

\*Rundfunk-Fernseh-Elektro-  
Vertriebsgesellschaft m. b. H.,  
Annastr. 75 F 7 48 66 u. 7 85 59  
\*Rundfunk-Fernseh- u. Phonogroßh.  
F. Tigges, Mülheimer Str. 79

Saba-Werksvertretung  
Lenzen & Co.  
Alfredstraße 148 F 4 48 25  
\*Schürmann & Brüggemann  
Am Waldthausenpark 7-9 F 3 03 57/59  
\*Schwarzer, J., Dr., K.G., Lichtstr. 2  
11

Alfred Ströbelt Filiale Essen  
Rundfunk- Elektro- Großhandlung  
Melanchthonstr. 10 F 7 11 31  
Telefunken GmbH., Friedrichstr. 4  
Einzelhandel

12

A. Adam Radio - Fernsehen  
Elektro - Haushaltswaren  
Rellinghauser Str. 363/65 - Ruf 3 87 03

Anlauf, Franz, Fernseh- u. Radio-  
technik, Spezialantennen, Elektro  
Leopoldstr. 15 F 2 72 61

13

**ARNOLD**  
Rundfunk- u. Fernseh-  
Fachgeschäft  
Ste. Bochumer Str 42 Ruf 5 02 04

Augenbraun, Alfons, Radiofachgeschäft,  
Elektrische Artikel, Beleuchtungskörper  
Lüneburger Str. 6 F 7 47 16

Bähr, Gottfried, Bruckmannstr. 80  
Becker, A., Heidhauser Str. 2

14

**Alfred Bergemann**  
Rundfunk u. Fernseh - Elektrische Artikel  
E.-West, Martin-Luther-Str. 113 F 7 35 72

Beyers, Wilh., Kölner Str. 24  
Biehler, Fritz, Katernberger Str. 269

Boehk, Horst, Rundfunk und  
Fernseh, Steeler Str. 196 F 2 52 95

Böhm, Walter, Rundfunk-Fernseh,  
Kurfürstenstr. 34 F 2 76 20 u. Gelsenk-  
Horst-Süd, Hochhaus a. Markt F 55830

Ditthardt, H. F. Th., Segerothstr. 1

Eckerfeld, A.  
Altendorfer Str. 290 F 6 05 55/56

Elektro Bischoff, K.G., Hatzper Str. 218  
Elektro Rundfunkhaus Heinrich &  
Kölsing, Schillerstr. 1-5

Falkenberg, Hugo, Kaulbachstr. 20

15

Hermann Feistkorn  
Radio- u. Fernsehgeschäft  
E.-Altenessen, Vogelheimer Str. 43 F 29 05 89

16  
**\*RADIO-FERN**  
Größtes Rundfunkhaus  
im Ruhrgebiet  
Kettwiger Str. 56, am Rathaus  
Fernsprecher 3 11 54/55

17  
**Kurt Fischer**  
Rundfunk - Fernseh - Elektro-  
Fachgeschäft  
Essen-Kupferdreh  
Nierenhofer Str. 68 Ruf 4 80 37

18  
Rundfunk-Fernseh-Fachhandel  
**Radio-Fischer**  
Bornstraße 8 Ruf 3 07 77

Frankhof, Martin, Kat, Meybuschhof  
Nr. 40

19  
**Gerstner & Marquardt**  
Rundfunkfachgeschäft  
Rüttenscheider Str. 130  
Werkstattbetriebe:  
Hindenburgstr. 76 F 2 61 08, 3 81 12

\*Elektro-Wärme und Kälte  
**Georg Gutberlett K.G.**  
Rellinghauser Str. 171 Ruf 3 92 76

21  
**Willy Heise**  
Schallplatten Elektrogeräte Beleuchtungskörper  
Essen-Schonnebeck - Garelsstr. 96 - Ruf 29 14 39

**Radio Heiter Elektro**  
Keplerstr. 91 F 7 76 11  
Hoffmeister, W., Frankenstr. 123  
F 4 38 77  
\*Jacob, Heinrich, Rüttenscheider Str.  
Nr. 44

22  
  
Rundfunk Fernseh  
Essen Limbecker Str. F 2 46 13  
(gegenüber Cramer & Meermann)  
Ste. Krayer Str. 41 F 5 05 19  
Kr. Krayer Str. 244 F 56 03

Elektro-Jeuris, Frankenstr. 284/86  
F 4 27 03  
Kahrman, F., Franziskastr. 53  
**Funkhaus Ketelhohn**  
Im Süd-Theater F 7 75 59  
**Kickartz, Willy, Radio-Elektro**  
Industrievertretungen  
Ste. Kaiser-Otto-Platz 14 F 5 03 57  
**Kirsten, Kurt**  
Rathenauser Str. 13 F 2 50 75

23  
**Heinrich Kleineick**  
RUNDFUNK - U. FERNSEHTECHNIK  
Bred, Meisenburgstr. 31 Ruf 4 23 91

24  
**Otto König**  
Radio - Fernsehen  
Sto. Essener Str. 5 F 2 76 3 u. 2 67 17  
Koppleck, W., Steeler Str. 185  
Kornstädt, Otto, Bochumer Str. 85

25  
**Radio - Fernseh Korthaus**  
Steeler Str. 168 (am Wasserturm) F 3 04 94

26  
**\*O. KÜLLENBERG KG.**  
Abt.: Radio - Fernsehen  
Kopstadtplatz 7/8 F Sa.-Nr. 2 13 51

**Küppers, H.G., Karnaper Str. 77 F 29 21 73**  
Ladenthin, A., Altenessener Str. 251  
**Leidheuser, Gustav**  
Friedr.-Ebert-Str. 60/62 F 2 95 98  
**Lepelmann, Hans, Holsterhauser Str.**  
Nr. 62  
**Liedtmeyer, J., Heisinger Str. 483**

27  
**FRITZ LOHAU**  
Rundfunk und Fernsehen  
Alt., Altenessener Str. 449/51 F 29 02 32  
Merz, Carl, Hachestr. 31  
Müller, Hans, Altenessener Str. 414  
\*Nauth, Willi, Kettwiger Str. 2-10  
Neumann, Alfred, Höhenweg 73

28  
**KARL NIGGENABER**  
Fernsehen, Radio und Phono, Schallplatten  
FACHWERKSTATT  
Ste. Hansastr. 19 Ruf 5 01 27  
\*Oberbarnscheidt & Johann, Berliner  
Straße 81

29  
**\*Orschel & Co.**  
Radio, Fernseh, Phono, Schallplatten  
Rüttenscheider Str. 178 Ruf 4 45 86

**Paßmann, Adolf**  
Kr. Krayer Str. 253 F 5 13 62  
Paus, Rainer, Ehrenzeller Str. 48  
Peters, Hans, Wolfsbankstr. 10  
Plettenberg, Jos., We, Propsteistr. 32  
Hufergasse 35 F 4 93 02  
\*Plickat, Friedrich, K.G., Altenessener  
Straße 495  
Post, Fr., W., Kupferdreher Str. 173  
Quadflieg, Ph., Frohnhauser Str. 204

30  
**Radio-Sternberg-Fernsehen**  
Osnabrücker Str. 1 (Ecke Mülheimer Str.)  
Fernsprecher 7 69 10

**Radio Wittmann s. Kopteiste a. Seite 85**  
\*Radiophon, Inh. Th. Volgelsang,  
Brandstr. 14-16  
Redmann, E., Borbecker Pl. 2  
F 6 03 77  
Renes Arie, Bleckerkamp 3  
Reschke, Peter, Düppelstr. 12  
Sandgathe, Heinr., Gelsenkirchener  
Straße 30  
**Saxe, Werner**  
Fri. Himmelpforte 15 F 6 07 08  
Schlichting, Wilhelm, Viehofer Str. 21

31  
**Radiotochgeschäft Schmalenberg**  
Essen-Altenessen  
Altenessener Str. 640 F 29 12 13

**Schreibert, Norbert**  
Radio - Fernsehen - Elektro  
Dellwig, Donnerstr. 151 u. 153 F 6 22 54  
Schüssler, Wilh., Emilienstr. 2  
**Schulte-Bahrenberg, Clemens**  
Friedrich-Ebert-Str. 61-63  
F 3 75 41  
Schulte, Franz, Gemarkenstr. 118  
Schuster, Helmut, Schloßstr. 255  
Siebel, Anton, Hammer Str. 1  
\*Slem, Hans, Frankenstr. 129

\*Sölscher, Alfred, Dr.  
Mozartstr. 2-4 F 3 80 00 u. 5 18 54  
Radio-Spann, Kirchstr.-Norbertstr.  
F 3 21 38  
**Staudinger, Franz, Humannstr. 25**  
Stöckmann, A., Borbecker Str. 105  
\*Stumpe, Eugen, K.G., Krayer Str. 107  
F 2 40 00  
Timmmer, H., Steeler Str. 152-156  
Unterschemann, H., Bredeneyer  
Str. 94 F 4 18 94  
Urban, Uta, Schmale Str. 3  
Weiss, H., Frohnhauser Str. 258  
Werkhausen, Gerh., Wertstr. 25  
Winter, Hans, Kölner Str. 24  
Witthoff, Hermann, Bochumer Str. 75  
Zimmer, Ernst, Mülheimer Str. 75

**Handelsvertreter**  
32

**\*L.-L. Fuisting**  
Industrie-Vertretungen  
Zweigertstraße 37/39 Ruf 7 78 51  
Fernschreiber: 0 857 614

Hölsken, Albert, Henriclstr. 124

1004  
**Rundfunk-Reparaturen  
u. Zubehör**

Reichert, Oskar, Wintgenstr. 5  
Schiffer, Joh., Karlstr. 119

1006  
**Sachverständige**  
I. Vereidigte Sachverständige der In-  
dustrie- u. Handelskammer, Essen  
II. Vereidigte Sachverständige der  
Handwerkskammer Düsseldorf  
III. Nicht vereidigte Sachverständige

I.  
**Vereidigte Sachverständige der Indu-  
strie- u. Handelskammer Essen**  
1. Baumaterialien, Bau- u. Grundstücks-  
wesen, Bergschäden, Bergbau  
Baldermann, Walther, Direktor,  
Ehrenaue 26  
Battig, Rudolf, Bergassessor u. Gene-  
raldirektor a. D. Bredeneyer, Weg zur  
Platte 21  
Brinkert, Helmuth, Kulturing.,  
Am Mühlenbach 14  
Dieselhorst, Karl, Reg.-u. Baurat i. R.,  
Löhmannwald 14, Fernspr.: 7 22 94  
Grundstücke und Gebäude  
Kriegssachschadenermittlung  
Drucks, Hugo, Baumeister, Architekt  
BDA, Katharinenstr. 24  
Ehring, H., Sachverst. f. Fliesen,  
Küntzelstr. 5  
Fischer, Hans, Architekt, Holunder-  
weg 78 F 45308 Hochbau u. Grundstücke  
Fischer, Robert, Reg.-Baumeister,  
Architekt, Sibyllastr. 28  
Funke, Carl, Architekt BDA,  
Sibyllastr. 28 F 22 29 26  
Goldbach, Reinhard, Ing.,  
Richard-Wagner-Str. 72  
Haackhorst, Emil, Architekt BDA,  
Henriclstr. 53  
Hoeker, Wilhelm, Architekt BDA,  
Goethestr. 110  
Kampers, Bernhard, Bergat a. D.,  
Ruhrallee 30  
Koch, Friedrich Wilh., Bergwerks-  
direktor a. D., Pelmanstr. 67  
Lauterwald, Rudolf, Reg.-Baumeister  
a. D., Uhlenkuggarten 8  
Lehmann, Karl, Prof. Dr.,  
Helsingstr. 108  
Meusel, Oskar, Reg.-Baumeister,  
Lindenallee 57 F 3 80 47/48  
Mohr, Johannes, Architekt BDA,  
Bredeneyer, Holunderweg 24  
Nordhoff, J., Dipl.-Ing., Architekt  
BDA, Stelustr. 56  
Oeß, Gustav, Zivilling., Virchowstr. 4  
Pegels, Paul, Dipl.-Ing., Architekt,  
Baurat, Ladenspelderstr. 65 F 7 46 25  
Vereidigter Sachverständiger  
Pehl, Ernst, Dipl.-Ing., Elsaßstr. 2  
Ridder, Ernst Ewald, Verm.-Ing.,  
Hans-Luther-Str. 23  
Röhr, Karl, Vermessungsdirektor a. D.  
Bredeneyer, Baumblüte 8  
Schlesinger, Fritz, Grundstücksmakler  
RDM, Bredeneyer Str. 53  
Seeler, Alfred, Baumeister, Ing.,  
Heldh., Grüne Harfe 24  
Simons, Max Architekt BDA.,  
Hochbau und Architektentestungen,  
Stadtwald, Zeisigstr. 21 F 4 28 08  
Spottke, Reinhold, Bau- u. Kulturing.  
Stadtwald, Hagelkreuz 46  
Steinfurth, Wilhelm, Dipl.-Ing.  
Architekt, Vereid. Sachverständiger  
Borbecker Str. 117 F 6 16 62  
Umbach, Heinz, Dipl.-Berging., Prov.-  
Baurat a. D., Zweigertstr. 25  
Walter, Paul, Dr. Ing.,  
Rellinghauser Str. 12/14  
Wernicke, Friedrich, A., Berghaupt-  
mann a. D., Dr. Ing., Fulerum,  
Stubertal 20  
Wicke, Martin, Reichsbahnrat a. D.  
Stadtwald, Kantorie 107

2. Chemiker  
Gelselbrecht, Georg, Dr., Chemiker  
Werden, Heckstr. 103  
Hetzel, Karl, Willibald, Dr. Dipl.-  
Chem., Bredeneyer, Tulpenweg 1  
Rothe, Helmuth, Dr.-Ing., Dipl.  
Chemiker, Gerlingstr. 10-12

3. Lebensmittel, Futtermittel, Landes-  
produkte  
Bünting, Karl, Kaufm.,  
Gärtnerst. 42  
Bünting, Otto, Kaufm.,  
Angerstr. 31  
Büschler, Aug.-Hermann,  
Melanchthonstr. 6  
Goedel, Heinrich, Kaufm., Virchowstr.  
Nr. 112  
Richeis, Johannes, Kaufm., Waterfohr-  
straße 2

Richter, Ewald, Kaufm.,  
Billrothstr. 33  
\*Stein, von der, Herm. Alois, Kaufm.,  
Rüttenscheider Str. 219  
Suberg, Carl, Kaufm.,  
Am Langenslepen 9  
Wessling, Johann, Kralenbruch 70

4. Maschinen, Kraftfahrzeuge, Verkehr,  
Eisenbaumaterialien, Erze und Metalle,  
Elektrotechnik, Heizungsanlagen  
Ahren, Reiner, Dipl. Ing., Borbeck,  
Leimgardtsfeld 40, Erze  
Balkenhohl, Wilhelm, Dreiflindenstr.  
Nr. 102, Blitzschutzanlagen  
Engelbach, Otto, Dipl.-Ing.,  
Am Ruhrstein 30, Hochöfen  
Geis, Paul, Obering., Isabellastr. 32  
Eisen- u. Stahlmaterialien für  
Schiffs- u. Maschinenbau  
Günther, Ernst, Dr. Ing., Löhmann-  
str. 301, Werkzeugmaschinen  
Hagedorn, Otto, Reg.-Baurat a. D.,  
Dinglerstr. 7/9  
Hoffmann, Karl, Vizepräsident i. R.,  
Helsingstr. 10, Materialprüfungen  
von Metallen  
Hrohs, Willi, Konstrukteur, Borbeck,  
Hülsmannstr. 111, Back- u. Ring-  
öfen  
Kamann, Franz Xaver, Chefchemiker  
a. D., Bergebor, Lehrstr. 8 Erze  
König, Oskar, Zivilling., Zweigertstr. 18  
Bau- u. Betriebsmaterialien f. Stra-  
ßen u. Kleinbahnen

**Konermann, Werner**  
Dipl.-Ing., vereid. Sachverst. f. Kraft-  
fahrzeuge u. Verkehr, Büro: E-  
Rüttenscheid, Sophienstr. 5, Priv.:  
Virgiliustr. 14 F 7 26 58  
Krefter, Carl, Zivilling., Bredeneyer  
Str. 82, Transport- u.  
Verladeanlagen  
Kress, C., Spez.-Ing., Blitzableiter- u.  
Kaminbau, Schönleinstr. 38 F 7 47 30  
Kröger, Martin, Prof. Dr. phil.,  
Laurentiusweg 173, Kunststoffe  
Lodemann, Friedrich, Dipl.-Ing.,  
Drosselstr. 24, Elektromotoren,  
Transformatoren  
Möllhoff, Werner, Dammannstr. 60  
Kraftfahrwesen  
Müller, Karl, Ing., Waldlehne 74,  
Rundfunktechnik- u. Kinetik  
Osterloh, Herm., Betriebsdirekt. a. D.,  
Huyssenallee 24, Kraftfahrzeugwes.  
Reimann, Paul, Kaufm., Wandastr. 23  
Feld- u. Industriebahnen  
Rauchfuß, Fritz, Ing., Stadtwald,  
Sunderholz 70, Lichttechnik  
Richter, Heinrich, Ing., Joseph-Lenné-  
Str. 39a F 4 48 05, Kraftfahrzeuge  
Romen, Adam, Verkehrsprüfer,  
Hobrikhelde 19, Eisenbahn-Sonder-  
Schwer- u. Massentransporte  
Rosenbaum, Kurt, Dipl.-Ing.,  
Goethestr. 66 F 7 78 08  
Werksanlagen der Maschinen- u.  
Hüttenindustrie  
Scheller, Willy, Ing., Rosastr. 170  
Ventilatoren, Lufterhitzer u. -kühler  
Spanek, Ferd., Kaufmann  
Juliusstr. 10, Büromaschinen  
Thiermann, Hermann, Chemo-Ing.,  
Haarzpof, Eststr. 56, Metalle  
Tiemann, Hans, Ing., Gehrberg 98  
Erze u. Lagerungen  
Tongern, Theo, Elektro-Ing.  
Mülheimer Str. 94 F 7 56 00  
Elektrotechn. Erzeugnisse  
Varren, Alexander, Dr. Ing., Patent-  
anwalt, Kettwiger Str. 30  
Registrierkassen, Buchungsmas-  
chinen

5. Öffentliche ermächtigte Handelsmakler  
(§ 40 des IHK-Gesetzes)  
Arenz, Josef, Kaufmann, Saarplatz 5

6. Sonstige Sachverständige  
Awater, Erich, Kaufmann, Brandstr.  
Nr. 14-16 (Orientteppiche)  
Becher, Carl, Kaufmann, Bredeneyer,  
Waldfrieden 11 (Gummi u. Asbest)  
Brendgen, Ernst, Kaufm., Limbecker  
Straße 4 (Juwelen, Goldwaren)  
Droste, Wilhelm, Backofenbaumeister,  
Bergeborbeck, Zollstr. 156  
(Backöfen)  
Henn, Otto, Kaufmann, Bredeneyer  
Zeißbogen 16 (Parkettfußböden)  
Kress, Heinrich, Handelsvertreter,  
Pelmanstr. 9 (Apothekeneinrich-  
tungen u. pharm. Bedarf)  
Lampferhoff, Ernst, Kaufmann, Stadt-  
wald, Frankenstr. 311 (Pianos)

Reinlecke-Bock, Heinz, Innenarchitekt, Stadtwald, Frankenstr. 209. (Möbel, Polstermöbel, Dekorationen)

**Sattler, Ernst, Erikapfad 4**  
F 4 10 15/4 15 51 (f. Buchdruckereien)

Strauf, Hubert, Berater f. Absatzwirtschaft, Brunnenstr. 1-7  
F 2 59 44 (Wirtschaftswerbung)

Vignold, Kurt, Kaufmann, Gärtnerstr. Nr. 40 (Buchdruckkilschees)

Wagener, Julius, Kaufmann, Rellinghauser Str. 171-173 (Holz- u. Leichtbauplatten)

Weber, Franz, Kaufmann, Bredeneu, Zweifhonschaftswald 3 (Möbel)

Weeg, Theodor, Kaufmann, Stadtwald, Gfrendellenstr. 7 (Bürsten u. Kurzwaren)

Witte, Erich, Ing. VDI, Milkdelle 15 (Backöfen)

**II.**

**Verordnete Sachverständige der Handwerkskammer Düsseldorf**

**Baugewerke**

Völlinger, H., Bauuntern., Klosterstr. Nr. 30

**Bau - Innenausbau u. Treppenausbau**

Göbel, Aloys, Waldthausenstr. 21

Görzt, Johann, Gerichtsstr. 3

**Fliesenleger**

Nachtwey, Wilh., Niegischstr. 8

**Bildhauer**

Weber, Hans, Bildhauerstr., Ste, Isinger Tor 6

**Dachdecker**

Brodowski, Fritz, Hatzper Str. 234

Kurze, Theodor, Dachdeckerstr., Henriclstr. 79 Fernsprecher 3 14 04

**Damenschneider**

Ulmecke, Hulda, Damenschneidermeisterin, Holunderweg 74

**Drechsler**

Gerecke, Willi, Oberh., Stöckmannstraße 72

**Edelsteinschleifer**

Gerber, Julius, Edelsteinschleifermeister, Friedrich-Ebert-Str. 26

**Fachgruppe Apparatebau**

Becker, Johann, Lönsberg 32

**Fachgruppe Installation**

Kahrmann, Franz, Elektromstr., Franziskastr. 53

Schmidt, Karl, Rüttenscheider Str. 28

**Fachgruppe-Maschinenbau**

Kalweit, Fritz, Elektromstr., Katzenbruchstr. 9

**Färber**

Wehner, Hans, Eduard-Lucas-Str. 26

**Fahrzeugbau, Eisenkonstruktion, Hufschmied**

Häfke, Artur, Ste, Hellweg 163

**Fleischer**

Colligs, Hans, Dohmanns Kamp 10

**Fotografenhandwerk**

Klein, Hermann, We, Klemensborn 74

**Friseur**

Schupp, Arthur, Friseurstr., Ruhrallee 19

**Glaser**

Kerkhoff, Heinrich, Glaserstr., Üb, Überruhrstr. 190

**Goldschmiede**

Classen, Albert, Hollestr. 1

**Heizung u. Lüftung, Rohrleitungsbau**

Ober, Emil, Röhlestr. 13 F 7 48 04 für Heizungswesen

**Herrenschneider**

Krämer, Alfred, Schneidernstr., Annastr. 52

**Klavierbauer**

Schmitz, Bernh., Gemarkenstr. 46

**Klempner und Installateure**

Bung, Jos., Klempnermeister, Gustavstr. 34

Marllani, Peter, Vöcklinghauser Str. 4

**Kraftfahrzeug**

Krug, Rudolf, Kfz-Meister, Von-Elnem-Str. 36

**Kürschner**

Roßhof, Herm., Mülheim (Ruhr), Wallstraße 17

**Kunstharzspachtelböden**

Kähler, Franz-Heinz, Gemarkenstr. 6

**Lackierer**

Kimma, Hanns, Lackiererstr., Viehofer Str. 92 F 2 59 68

**Lederwaren - Reiseartikel**

Blüm, Martin, Gerswindastr. 58

**Maler**

Fresmann, Heinrich, Malerstr., Rossstr. 81

**Mechaniker-Büromaschinen**

Knöbl, Albert, Mechanikerstr., Gutenbergstr. 24

**Musikinstrumentenmacher Klavier-Flügel-Harmonikumbau**

Thiel, Karl, Wandastr. 15 F 2 62 85

**Parkettleger**

Walter, Adolf, Hatzper Str. 86

**Polsterer u. Dekorateur**

Henneken, Wilh., Steeler Str. 31

**Polstermöbel**

Frechen, Matthias, Rüttenscheider Straße 141

**Putzwerker**

Rohrsen, Wilhelmine, Putzwerkermeisterin, Waldsaum 151

**Rundfunk, Kraftverstärker-Anlagen, Fernsehen, Autoradio**

Marquardt, Fritz, Rundfunkmechanik Mstr., Frohnhauser Str. 264

**Schlosser**

**Karosseriebau-Autoschlosser**

Op gen Oorth, Heinrich, Max-Fiedler-Str. 30

**Schmiede- u. Autoschlosser (Karosseriebau)**

Op gen Oorth, Heinrich, Max-Fiedler-Straße 30

Häfke, Arthur, Schmiedemstr., Ste, Hellweg 163

**Stellmacher**

Dröge, Theodor, Stellmachermeister, Kr, Leither Str. 47-49

**Straßenbauer**

Jäger, Ewald, Grünstr. 68

**Stukkateure**

Spee, Johann, Hermannstr. 32

**Terrazo - Beton - u. Betonverdicht**

Krimphoff, Wilh., Dipl.-Ing., Sommerburgstr. 4

**Tischler-Sarg-Bau- u. Möbelschreinerel**

Kellermann, Theodor, Tischlermstr., Ste, Waisenhausbrink 7

**Töpfer-Ofenbauer Ofen- u. Kaminbau**

Zimmermann, Willy, Milkdelle 30

**Waagen, Fahrkartendrucker, Verkehrsgeräte**

Weber, Ludwig, Rossstr. 73

**Wäscher u. Plätter**

Hinz, Else, Frohnhauser Str. 233

**Zimmerer**

Ueberfeldt, Richard, Dahnstr. 16

**III.**

**Freiberufliche Sachverständige**

**Bauersfeld, Werner, Dipl.-Ing., Sachverst. f. Kraftfahrzeuge u. allemg. Maschinenbau, Hindenburgstr. 51/53 F 2 30 64**

Clas, Alfons Gutachter für Versicherungsschäden E.-West, Oberdorfstr. 18 F 6 01 34

**Hagedorn, Otto, Reg.-Baurat a.D. von der Ind.- u. Handelsk. beid. u. öfftl. best. f. d. Kraftfahrwesen, Dingerstraße 7-9 F 7 32 30**

Hejmlich, F., Architekt BDB, Üb, Überruhrstr. 22

Jaspert, Hermann, Architekt BDA Bewertung bebauter u. unbebauter Grundstücke sowie Ermittlung von Pacht- u. Mietpreisen, Grashofstr. 83 F 4 28 06

Lenkenhoff, B., Ing., Dammanstr. 60

**Rinneberg, Gerh., Ing. öfftl. best. u. beid. Sachverständiger f. d. Kraftfahrwesen, Halbe Höhe 6 F 7 49 94**

Schleipen, Friedhelm, Otmarstr. 28

Winken, Wilh., Zivil-Ing., Kfz.-Sachverst., Taxator, Priv.-Fahrschule, Rüttenscheider Str. 54

Fernspr. 7 37 36

**1007**

**Säcke**

**Großhandel**

**PAUL BARTSCH**

Säcke, wasserdichte Decken u. Planen Reparaturen - Anfertigung - An- u. Verkauf Altensseener Straße 2 Ruf 2 43 89

**1008**

**Sägewerke**

Haag, Josef - Essen

Schederhofstr. 91-99 F 2 68 66

\*Korte, Gebr., Borbecker Str. 179

**\*W. RESCHOP**

**Holzhandlung u. Sägewerke**

Bismarckstraße 57

Fernsprecher 7 20 91

\*Stemmann & Banze, Herzogstr. (Am Schlachthof) F 3 23 54/55

**TUSCHEN, ANTON Ruf 2 52 09**

Zweigülderlassung Essen, Maxstr. 32

**1009**

**Särge**

**Hersteller**

**\*Wilhelm Hagemann**

E.-Überruhr, Überruhrstr. 129 F 5 05 27

\*Köhler, A., Hülsmannstr. 100

Voß, Bernh., und Bestattungsbedarf Rabenhorst 48-50 F 6 15 33

\*Wernsing, Hildeg., Goethestr. 116

**1010**

**Salz**

Mehring, Gebr., Vogelhelmer Str. 165

Walter, A., Krawehlstr. 37

**1011**

**Samen**

**Großhandel**

1

**Heinrich Hartmann**

Essen, Deutschlandhaus Fernsprecher 2 47 37

Hülsmann, H., Hubertstr. 296

Krämer, Heinrich, Klapperstr. 64 F 5 15 54/55

2

**\*Michael Schmidt, KG**

Samen, Futtermittel, Gartenbaubedarf

Viehofer Platz 3-4 F 2 45 17

Zweigst.: E.-Stadtwald, Frankenstr. 252 F 4 26 58

Schützeller, J. L., Essen-Werden, Heckstr. 31 F 4 94 78

\*Tol, Edmund & Co., Emmastr. 14

**Einzelhandel**

**Birk, L., Samen, Futterm., Zoo-Bedarf** Altensseener Str. 238a F 29 08 87

\*Hartmann, Heinr., Lindentallee 10 F 2 47 37

Heker, Gerh. Bor Borbecker Str. 107

Redecker, Elisabeth, Frintroper Str. 5

Wins, Peter, Iänderweg 94

**1012**

**Sandstrahlanlagen**

Gutmann, A., Heinrichstr. 4

**1013**

**Sandstrahlgebläsearbeiten**

1

**\*Industrieanstrich Rhein-Ruhr G. m. b. H.**

Alt, Wildbannstr. 7a Ruf 29 21 51/52

Krajewski, H., Holzstr. 14

\*Massenberg, Albert, gegr. 1906 Sandstrahlentrostung, Industrieanstrich, Langenbrahmstr. 27 F 41938

\*Massenberg, Franz, K.G. Keplerstr. 108 F 7 24 54

2

**\*Wilhelm Scharrenbroch Entrostungen - Schutzanstriche**

Hektorstr. 9 Ruf 41341

**1014**

**Sand und Kies**

Bleckmann & Sauerborn o.H. Ku, Schlepberg 5 F 4 85 42

Haniel, Franz & Cie., GmbH. Baustoffabt. Essen, Heroldhaus F 39707

1

**\*Herfeldt & Co. INDUSTRIESANDE**

BAUSTOFFE

über 25 Jahre Emmastraße 63

Ruf 7 45 57/58

Meja, Günther, Cäsarstr. 19b

2

**Rheinisch-Westfälische Baustoff- und Speditions-Gesellschaft**

**Ruhrmann & Co.**

Niederlassung Essen-Bergeborbeck

Hafenstr. Hafen Köln-Neuessen F 29 08 61

Großhandel mit Kies, Sand und Wegebbaumaterial, Schifffahrt, Umschlag und Lagerung.

**1015**

**Sanitäre Anlagen**

Berger, Ewald, San. Anlagen, Bauklempnerel, Küntzelstr. 7 F 7 46 75

\*Bonato, Julius, Emmastr. 70 F 7 17 57

Bruch, Alfred, Gegr. 1893

Jullenstr. 5 F 7 41 81

1

**Michael Ehrenberg Sanitäre Anlagen-Rohrleitungsbau vorm. August Waldrich**

Gemarkenstr. 32 F 7 35 77

Heizung  
Lufttechnische  
Anlagen



**Hans Köster**

Ursulastraße 131-133 - Fernruf 4 30 51/52 u. 4 41 90

Sanitäre Anlagen  
Badetechnische  
Anlagen  
Rohrleitungsbau

Figge, Albert, Söllingstr. 49  
Gerstengarbe, H.  
Florastr. 2 F 4 42 76  
\*Hövel, W., Ing. VDI Essen  
Postfach 699 F 3 02 19

1922 **Ernst Jörgens**  
Sanitäre Anlagen und  
Bauklemmerei  
Steinstraße 12 Ecke Gutenbergstraße  
Fernsprecher 2 33 28

Kallweit, Kurt,  
E.-Alt, Tiefenbruchstr. 16 F 29 20 02  
Köster, Hans, siehe Fußleiste  
Kötting, W., Paulinenstr. 26

3  
**Arnold Kohl**  
Installationen  
Seit 1899  
Hoffnungstr. 18 F 3 29 03/04

4  
**Arnold Friedrich Kohl**  
Sanitäre Anlagen  
50 Jahre  
H. Hagen 8 Ruf 2 64 07

5  
**MORITZ KOHL**  
Kaiserstr. 37 F 2 50 57/59  
DACHEINDECKUNGEN  
BAUKLEMPNEREI  
SANITÄRE INSTALLATIONEN  
ISOLIERUNGEN

6  
**J. LÜTZ**  
GEGR. Sanitäre Installation  
1924 Heizungsanlagen - Bauklemmerei  
Rembrandtstr. 50 F 7 38 36

7  
**Hermann Ostwald**  
Heizungs-, Lüftungs- u. Rohrleitungsbau  
Sanitäre Anlagen  
Essen, Mendener Straße 22  
Fernsprecher 6 02 57/58

Otto, Ferd., Meybuschhof 42 F 29 09 85

8  
25 Jahre **PAUL PAETZ** - Sanitäre  
Anlagen, Bauklemmerei, Installa-  
tion - Essen-West, Mommsen-  
straße 15/17 - Ruf 7 64 93

Raabe, Werner  
Installation, San. Anlagen  
Von-der-Tann-Str. 23a F 20 02 06

9  
**Carl Schilling**  
Gesundheitstechn. Anlag., Bauklemmerei  
Mathildenstr. 5 Fernsprecher 7 17 18

10  
1926 **Josef Schmitz**  
Klemmerei - Installation  
Bierdruckanlagen  
Büro und Verkauf  
Krefelder Str. 18-20  
RUF 7 62 82 Wohng.: Berliner Str. 134

11  
**Wilhelm Stiefenhöfer**  
Install. san. Anlagen, Bauklemmerei  
Beisingstr. 5 Fernsprecher 2 47 18

12  
**Andreas Stiller**  
Sanitäre Anlagen - Zentralheizungen  
Klemmerei  
Ruhrallee 17 Ruf 2 62 20 u. 7 89 02

Vatter, Ludger, geg. 1920  
Klemmerei, sanitäre u. elektr. Anlagen  
Hals, Dorfllinde 5 F 4 27 09

13  
**\*J. Wolfferts, Essen**  
Sanitäre Installationen, Badetechnische  
Einrichtungen, Heizung, Lüftung  
Annastraße 66 F SA. 7 32 57/59

1016  
**Sanitäre Einrichtungen**

Hersteller  
**\*Butzke-Werke AG., Armaturen**  
Sanitäre Einrichtungen, Apparatebau  
Zweigniederlassung Essen  
Maxstr. 62 F Sa. Nr. 2 78 44

Großhandel  
**\*Bays, Richard, Ahornstr. 19**  
Fernsprecher 4 63 73

1  
**\*Otto Bechem & Co.**  
Großhandel seit 1898  
Gußeiserne Badewannen,  
Feuertempelpfanne, Waschtische  
und sämtliches Zubehör für sanitäre  
Installation  
Viehofer Straße 210 F 2 69 47-49

2  
**\*Beppler & Klingen K. G.**  
Haus am Kettwiger Tor \*2 10 51

\*Butzke-Werke AG., Maxstr. 62  
F 2 78 44  
\*Nolff, Walter  
Rheinischer Platz 1 F 3 14 10

3  
**\*Heinrich Ofers KG.**  
Metall-, Röhren- u. Sanitär-Großhandel  
Rosastr. 40-42 F 7 22 98 u. 7 89 88

\*Op gen Oorth, W., oHG., Dreilinden-  
straße 62  
**Pederzani, Karl, Röhren-Großhdlg.**  
Oberdorfstr. 31 F 6 21 20

4  
**Karl Pfeiffer**  
Sanitäre Großhandlung  
Essen  
Rellinghauser Str. 202 - Fernruf 2 66 63

Einzelhandel  
**Eickler, Gerta, Kray, Kray Str. 215**  
San. Einrichtungen, F 5 19 25  
**Schöning, Fr., oHG.**  
Franziskastr. 2-4 F 7 48 45

1017  
**Sanitätshäuser**  
a. auch Krankenhausbedarf

1  
**Sanitätshaus Johann Bach**  
Fachgeschäft für medizinischen Bedarf  
Eigene orthopädische Werkstätten  
Lieferant aller Krankenkassen, Behörden  
und der Ruhrknappschaft  
Borb., Germaniastr. 267 Ruf 6 06 31

2  
**Horst Berke**  
Sanitätshaus u. orthop. Werkstatt  
Kray, Kray Str. 227 F 56 20

3  
35 Jahre **\*Sanitätshaus Haase**  
Essen, Rüttenscheider Straße 61  
Fernsprecher 7 46 28

Hirt, Hans, Kupferdreher Str. 150

4  
**\*Sanitätshaus**  
**GEBR. LAPPE**  
Flachmarkt 3 F 22 22 51/52  
Ste, Humannstr. 22 F 5 06 57  
Gelsenkirchen, Bochumer Str. 93  
F 2 61 88

5  
**SANITÄTSHAUS**  
**WILHELM LECKE**  
Werden, Wigstraße 2 F 49 23 31

Lucas, Theo, Höhenweg 6  
Luttermann, W., Hindenburgstr. 51/53  
**\*Sanitätshaus L. Roeser**  
Kapuzinergasse 2 F 3 24 54/55  
Suberg, E., Sanitätshaus  
Rüttenscheider Str. 85 F 7 49 21

1018  
**Sargmagazine**  
s. Beerdigungsanstalten

1020  
**Sattler**

Adelskamp, Leo, Rel, Drosselstr. 3  
Altmann, Wilhelm, Weiglestr. 5  
Artz, Hermann, Frin, Baustr. 23  
Asmuth, W., Rheinische Str. 15  
F 2 53 40

Beckmann, Paul, We, Lürweg 1  
Bergemann, Hans, Ste, Humannstr. 19  
Bergemann, Heribert, Humannstr. 24  
Rehloff, Herm., Wwe, Humannstr. 4  
Blum, Martin, Gerswidastr. 58  
Bonsiepe, Johannes, Helm.-Sense-Weg  
Nr. 20

Bott, Wilhelm, Rüttenscheider Str. 138  
Breuer, Albert, Julienstr. 35  
Broxtermann, Hans, Steeler Str. 468  
Bücking, J., GmbH., Borbecker Str. 171  
Conrad, Hermann, Steeler Str. 140  
Daut, Willy, Fundlandstr. 3

Decker, H., Ku, Kupferdreher Str. 165  
Falk, Fritz, Emillenstr. 15  
Ferber, Josef, Ste, Bongersbank 14  
Fobbe, Alfons, Auf'm Gartenstück 35  
Föckler, Heinr., Seibertstr. 29  
Frecken, M., Rüttenscheider Str. 141  
Friedrichs, Heinr., Zinkstr. 26

Fust, H., Rüttenscheider Str. 116  
Fust, H. u. Wilh., Rellinghauser Str. 71  
Genius, B., Krayer Str. 221  
Giebler, Alfr., We, Propsteistr. 60  
Görke, Josef, Steeler Str. 452  
Grieger, Georg, Auf der Litten 29

Grötling, Josef, Altenessener Str. 567  
Grotkamp, Max, We, Brückstr. 29  
Guntermann, Peter, Scho, Huestr. 152  
Heinscher, Alfred, Ladenspelderstr. 10  
Hemmer, Fritz, Luisenstr. 12  
Hensel H., Johanniskirchstr. 18

Herold & Henneken, Juliusstr. 6  
Holste, Wilhelm, Rüttenscheider Str.  
Nr. 305  
Holtrichter, Hans, Wehrstr. 1  
Hubertus, Leo, Frankenstr. 158  
Huckschlag, V., We, Weaselwerth 63

Ienber, Karl, Am frommen Joseph 23  
Jagla, Konrad, Schlenhofstr. 8  
Jawig, Wilh., Kr, Krayer Str. 284  
Kaldemorgen, W., Sibyllastr. 24  
Kaldeweide, Wilh., Altenessener Str.  
Nr. 216

Kammertöns, Joh., Altendorfer Str. 330  
Kapluck, Alfred, Eduard-Lucas-Str. 34  
Karrenberg, Otto, We, Hufergasse 7/9  
Kater, Karl, Kunstwerkerstr. 10  
Kellermann, Josef, Alt, Schwarze Str.  
Nr. 30

Kleinsebeck, L., Ku, Kupferdreher  
Str. 136  
Köstring, W., Rellinghauser Str. 181  
Koppers, Anton, Garelastraße 95  
Krahecke, Hans, Mülheimer Str. 55  
Kramer, H., Rüttenscheider Str. 132  
Kramm, Jakob, Kettwiger Str. 44

Kruse, Heinr., We, Viehauser Berg 53  
Kuhlmann, Eugen, Kat, Distelbeck-  
hof 136  
Lack, Hans, Fulerumer Str. 12  
Lehmann, Reinh., Schönleinstr. 4  
Lohbeck, Otto, Holsterhauser Str. 59  
Ludwig, Wilhelm, Steeler Str. 240

Marquardt, Hermann, Klosterstr. 49  
Melzer, Heinr., Papestr. 32  
Melzer, Rudi, Clarastr. 33  
Menke, Eugen, Ste, Hansastr. 22  
Merten, Johann, Wiesbadener Str. 36  
Mieden, Josef, Hindenburgstr. 50  
Möller, Heinrich, Bor, Schloßstr. 51

**Niermann, L., Rellingh. Str. 247 F 30 22 20**  
Nikolai, Kurt, Lindenallee 77  
Nober, Erich, Beis, Dorfllinde 3  
Norpoth, Aloys, Kat, Viktoriastr. 13  
Oberscheidt, E., Frintroper Str. 47  
Ohlendorf, Ernst, Rosastr. 10

Petzold, E., Kat, Katernberger Str. 223  
Rahmacker, Alfr., Altenessener Str. 254  
Ravenstein, Emil, Liebigstr. 53  
Rogenhardt, R., Ob, Oberruhrstr. 167  
Richter, Gustav, Dreilindenstr. 79  
Ritter, Johann, Scho, Garelastr. 9  
Ritter, Job., Kr, Krayer Str. 130

Rotthaus, Arthur, Ostpreußenstr. 44  
Scharenberg, Josef, Drosselstr. 15  
Scharmann, Karl, Keplerstr. 39

Scharpey, Clemens, We, Wigstr. 9  
Schiffer, Math., Elisabethstr. 100  
Schilling, W., Blüminghausstr. 128  
Schlichting, Herm., Gemarkenstr. 124  
Schlosser, Wilhelm, Köhler Str. 57  
Schmittgen, Paul, Postreitweg 133  
Schmitz, Heinrich, Del, Levinstr. 127  
Schneidermeier, F., Clarastr. 10  
Schönefuß, M., Spittlerstr. 28  
Schoiz, M., Sophienstr. 2  
Sleredörfer, Th., Grünhof 6  
Stein v. d., Will, Albrechtstr. 21  
Strasdat, Wilhelm, Rellinghauser Str.  
Nr. 271

Tepekmann, Rudolf, Gerlingsstr. 10  
Terboven, B., Del, Elphorster Str. 290  
Weber, Cl., Marlenbergstr. 43  
Weibel, Wilh., Steeler Str. 75  
Wendt, de, Johann, Durckhardtstr. 44  
Wille, Otto, Overbeckstr. 11  
Windt, Paul, Alfrestr. 55

Wolff, Ed., Wwe., Steeler Str. 188  
Wortberg, E., Bredeneyer Str. 100  
Zensen, Konrad, Dohmanns Kamp 9

1021  
**Sattlerbedarfsartikel**  
s. Polstererbedarfsartikel

1023  
**Sauerkraut**

\*Kuhlendahl, Joh., K.G.  
Bredeneyer Str. 32 F 4 24 57/58  
Fabrik: St. Hubert, Amt Kempen 707

**Schulte-Bockholt & Werwer**  
GmbH  
1906  
Essig- und  
Sauerkrautfabrik  
Weg am Berge 18-20 F 5 08 85

Sprungmann, W.  
Werrastraße 15 F 2 75 57

1024  
**Sauerstoff**

**Knapsack-Griesheim AG.**  
Sauerstoffwerk E.-Steele  
Westfalenstraße 98  
Fernsprecher 5 04 41

liefert seit Jahrzehnten Sauerstoff,  
Wasserstoff, Schweißgas, Stickstoff,  
Preßluft, gelöstes Azetylen, Karbid  
und Flüssiggas (Propan) an ver-  
schiedenen Lieferwerken und zahl-  
reichen Lagern im Industriegebiet.

\*Krupp, Fried., Frohnhauser Straße  
Tor 32

1027  
**Sauna-Bäder**

1  
**Bredeneyer Saunabad**  
Bred., Alfrestr. 291 Ruf 4 60 32

2  
**HEINRICHSBAD**  
Inh. H. Herting  
DOPPEL-SAUNA  
Mülheim-Heißen, Kruppstr. 188  
Ruf: Mülheim 4 00 88

3  
**Kurbad Rüttenscheid**  
Wannen-Med.-Bäder, Sauna, Massage, Fußpflege,  
Kneipp-Abt. unter Leitung von Dr. med. G. Hues  
Rüttenscheid Marktplatz, Ruf 7 10 69

Weninger, Friedel, Humannstraße

1028  
**Schachtanzüge**

\*H. Hohendahl  
Schachtanzüge, Sonderheit seit 1875  
aus Gummi und Kunststoffen  
Kantorie 57 Fernruf 4 32 89

1029

**Schädlingsbekämpfer**

Belsmann, Kurt, Dreiringstr. 17  
 Belsmann, Peter, Bruno, Ste. Weg-  
 mannstr. 8  
 Jankowski, Heiner, Engelbertstr. 60  
 Neumann, Werner, Frintroper Str. 133  
 Thömmes, Kurt, Steeler Str. 359  
 Wagner, Heiner, Twentmannstr. 138

1030

**Schäftemachereien**

s. Schuhmacher

1031

**Schallplatten****Einzelhandel**

\*„Die Schallplatte“, Inh. W. Nauth,  
 Kettwiger Str. 2-10  
 Grammophon-Spezialhaus, Kettwiger  
 Straße 36  
 \*Kirsten, Kurt  
 Rathenaustr. 13 F 2 50 75

**\*RADIO-FERN**

Kettwiger Str. 56

Am Rathaus - Fernsprecher 311 54/55

1033

**Schaltgeräte**

Bücking, H. & H., Leube, Hilgerstr. 14  
 Loh, Otto, Otmarstr. 40  
 \*Metzenauer & Jung GmbH., Julius-  
 str. 10  
 \*Ruhrtal Elektrizitätsges. Hartig & Co.  
 Ruhrtalstr. 19  
 \*Voigt & Haefner AG., Dreilindenstr.  
 Nr. 39

1034

**Schalttafel-  
u. Schaltanlagenbau**

1

Heinz Arzt, Dipl.-Ing.  
 Schalttafelbau  
 Harkortstr. 63 F 3 93 77

2

**CALOR-EMAG**Elektrizitäts-AG Ratingen  
Technisches Büro Essen:

Heis, Am Langensiepen 27 F 4 10 87

Rheinische Elektro-Industrie GmbH.,  
Altendorfer Str. 340

3



\*Schalttafelbau  
**ROLF BÜNGER**  
 E., Borbecker Str. 83  
 Fernsprecher 6 13 36

Trampe, Otto, Fernspr. 3 19 98  
 Schalttafel- u. Schaltanlagenbau  
 Mittwegstr. 10

1035

**Schaufensterbedarf**

\*Strenger, Friedrich, o.H.G. Essen  
 Lindenallee 5  
 Ruf 2 77 53

1036

**Schaufenster-  
dekoriationsartikel**

Glerlich, Franz, Rüttenscheider Str. 15

1

**Julius Heitfeld**

Dekorationsartikel für alle Branchen  
 in Metallwaren, Glas und Spiegel  
 Glasschränke, eigene Glasschleiferei

Spez.: **Glasthekenaufsätze**

Friedrich-Ebert-Straße 102 F 3 17 98

**Schiebe-,  
Schwing-,  
Spezial-,  
Fenster****JOSEF FIGGEN**

Holzbearbeitung

ESSEN

Müller-Breslau-Straße 30 B  
Fernruf: 7 28 27 - 79 00 45

Recker, Heinrich  
 Dekorationsartikel aller Art  
 Metzger Str. 21 F 3 89 68

2

**\* Ernst Rode**

Laden- und

Schaufensterbedarf

Friedrich-Ebert-Straße 90-94, F 3 13 63

1037

**Schaufenster-  
u. Portalanlagen**

1

**METALL-BAUER-ESSEN**

Alleininhaber: Josef Bauer

VON-DER-TANN-STR. 20

SCHAUFENSTER-

PORTALANLAGEN

STAHLTÜREN U. TORE

TELEFON 3 76 57/58

2

**\*Essener Eisenkonstruktions-  
Werkstätten**

Inh.: Josef Stoffel, Ing. VDI

Essen-Altentessen, Johanniskirchstr. 82-84

Fernsprecher \*29 20 54

Fernschreiber 0 857 572 eekw stoffel esn

3

**W. Hartmann & Co., Hamburg**

Metall-Halbzeug, Verkaufs-Büro Essen

Schaufensterkonstruktion AEPIS

Am Ruhrstein 11 F 4 33 71 u. 4 39 17

Helf, Wilh., Wehnenkamp 21-25 F 7 47 37

4

**Karl Kremer**

Feinisen- und Metallbau

Karnap, Timpestr. 6-12 F 29 04 79

\*Meese, Fr., Essen-Borbeck, Al-  
 tendorfer Str. 474-78 F 6 05 51/52

Außerbezirkliche Empfehlungen  
 DORTMUND

Most & Westerfeld  
 Dortmund, Am Bertholdshof 69 F 52211

1038

**Schaumgummi**

Kieffer, Rudolf  
 Steeler Str. 452a F 3 20 48

1039

**Scherengitter u. Zubehör****Hersteller**

\*Fritz, Alb., KG., Rolladenfabrik  
 Friederikenstr. 41 F 7 28 19

1

**\*Ernst Loos A.G.**

Eisenwarenfabrik

Markisen und Zubehör

Scherengitter und Zubehör

Rollgitter und Zubehör

Lieferung nur an Wiederverkäufer

E.-Steele, Steeler Straße 529

F 5 05 10, 5 01 07, 5 18 11

2

**\*Robert Schöne K.-G.**über  
50  
Jahre

anschlagfertige Scheren-  
 gitter sowie deren Zu-  
 behör, Lieferung nur  
 an Wiederverkäufer

Steeler Str. 103-107 a  
 Fernspr. Sa.-Nr. 22 26 44

1040

**Schiebefenster**

Figgen, Josef, Müller-Breslau-Str. 30b  
 F 7 28 27 a. Kopfleiste

1041

**Schienenerschweißungen**

\*Elektro-Thermit G. m. b. H., Ger-  
 lingstr. 125

1042

**Schilder**

Führmann, Carl, Kaninenbergstr. 44  
 F 2 69 94

1

**Schilderhaus Goebel**

Rüttenscheider (Markt) Platz



Pavillon

Ruf

7 78 56

Schilder für alle Zwecke - Stempel

Karalus, F., Schilderherstellermstr.  
 Bor, Rechtsstr. 17 F 6 10 20  
 Werkst.: Am Ellenbogen 12 F 6 10 25

2

**1905 Stempel-Kraemer**

Stempel- u. Schilderfabrik  
 Gravieranstalt  
 Schwarze Meer 5 - F 3 16 27 (gegenüber  
 Rückfront Wetzel-Deiter-Haus)

3

**HEINRICH LEERS**

Neon-Lichtreklame

Gegr.  
1858Firmenschilder Ruf:  
Glasdruckerei 2 35 38

Wörthstraße 40

Nieswand, Franz, Breslauer Str. 60

4

**Aloys Ochsenfarth**

Autokennzeichen  
 Verkehrsschilder - Firmenschilder  
 Ill. Hagen-Vereinstr. Ruf 2 70 09

5

**Hans Schwenk**

Schilder, Neon-Leuchtröhrenanlagen,  
 Transparente, plastische Buchstaben  
 Lindenallee 62 Fernspr. 2 57 93

\*Strenger, Friedrich, o.H.G. Essen  
 Lindenallee 5  
 Ruf 2 77 58

1043

**Schildermaler**

s. a. Lichtreklameanlagen

Baumann, H., Baustr. 10  
 \*Beermann & Co., Ruhrallee 270/72  
 F 2 58 95

1

**Fritz Bruelheide**

Buchstaben, Schilder

Neon-Lichtreklamen

Rüttenscheider Str. 294 (Alfredsbud) Ruf 4 51 78

Privat: Eimigkeitstr. 20

Decker, Georg, Euskirchenstr. 19  
 Frings, W., Kat, Viermännerhöfe 27  
 Helleberg, August, Ruschenstr. 6

Kreis, Hans, Ruf 22 25 35  
 Steeler Str. 31

Kurzenacker, Hermann, Ruhrstr. 24  
 Leers, H., Kurfürstenstr. 1

Munsteiner, Kurt, Borbecker Str. 105  
 Offermann, Fr., Breslauer Str. 63

Reinshagen, Emil, Friedbergstr. 53  
 Rohlfing, Jakob, Fiorastr. 51

Rohr, G. u. W., Berliner Str. 98  
 Betrieb: Bohrerstr. 6 F 7 49 66

Rohr, Paul, Nieberdingstr. 20

2

**\*F. W. Schäfer**

Inh. D. Kruff



Schildermalerei - Spiegel  
 Glasschleiferei - Autogläser  
 Essen, Annastr. 40 F 7 36 12

Schwenk, Hans, Lindenallee 62  
 Thello, W., Karlstr. 45

Reklame-Wirtz  
 Haus der Technik F 2 52 04

1044

**Schirme****Hersteller**

\*Aida's Eck, Gänsemarkt 34  
 \*Morgan, J., vorm. Essener Schirm-  
 fabrik Wilmsen u. Morgan, Rütten-  
 scheider Str. 159

**Großhandel**

\*Aida, Ernst, II. Weberstr. 6  
 Einzelhandel

1

**Schirm-Geldmacher**

Zwölfling 12 Fernsprecher 3 27 08

2

**\*Schirmhaus Schüffler**

Essen, Kettwiger Str. 2  
 Haus am Kettwiger Tor  
 F 2 77 14

1048

**Schleifereien**

Albrecht, K. u. Cl. Wolf  
 Laupendahler Landstr. 47 F 4 98 57

Droskat, Wilh., Masch. u. Werk-  
 zeuge für die Holzbearbeitung  
 Giesebrechtstr. 14 F 7 20 32

Gerhards, Willi, F 7 38 75  
 Barthel-Bruyn-Str. 85

Henkels, A.  
 Friedr.-Ebert-Str. 48 F 2 68 38

\*Schaaf, Wilhelm Erben G.m.b.H.  
 Kettwiger Str. 21 Fernspr. 2 50 00

Schallbruch, August, Beginenkamp 3  
 Wahle, K., Rellinghauser Str. 374



## 1049

## Schleifscheiben

## Hersteller

Vliesena G. m. b. H.  
Lillienstr. 37 F 4 36 73 F.S. 0857 744

## Handelsvertreter

\*Asselmann, Walter, Holunderweg 39  
Beak van, Willy, Schleifscheiben  
Lydiast. 7  
Fernsprecher 4 16 66

Witthege, Guido  
Rubenstr. 60 F 7 41 84

## 1051

## Schlossereien

Althoff, Emil, Frankfurter Str. 8  
Angerhausen, J., We, Klemensborn  
48-50  
Apeltrath, Heinrich, Frintroper Str. 62  
Arzt, Heinz, Gerswidastr. 51  
Becker, Alfred, Haus-Berge-Str.  
Nr. 137-139  
Behrendt, Julius, Jürgenzang 34  
Behrens, Ludwig, Meisenburgstr. 33  
Berger, Johannes, Kat, Grundstr. 30  
Berning, Gebr., Posener Str. 9  
Beumers, Mathias, Gerlingstr. 12  
Bieberleit, H., Ste, Kaiser-Wilhelm-  
Str. 35-37  
Biergann, Josef, Katzenbruchstr. 2  
Blauhut, Günther, Glashüttenstr. 67  
Böckeler, Friedrich, Pelmanstr. 28

Böckmann, Karl, Schlossermstr.  
Bau- und Kunstschlosserei  
Reginestr. 2 F 7 34 77

Bollmann, Adolf, Susannastr. 3-5  
Bongert, Wilhelm, Schoderhofstr.  
Nr. 105/109

Borg, Heinz, Ste, Paßstr. 6  
Borsch, Heinrich, Julienstr. 25  
Breiderhoff, Joh., Bor, Gerichtstr. 39  
Brecher, Fritz, Meppener Str. 16  
Brüll, Walter, Söllingstr. 85  
Brüning, Ferdinand, Auf der Donau 17  
Brunnert, Aloys, Flurstr. 108  
Brunnert, Clemens, Wachtstr. 3  
Bücking, Alfons, Bor, Borbecker Str. 91  
Bujalla, W., Kintzelstr. 39  
Denkhaus, Hermann, Hussenallee 66  
Dilgen, J., Inh. Kemper, Stoppenberger  
Str. 31

Drach, Georg, früher Hch. Drach  
Luisenstr. 10 F 2 55 34

Eckstein, Wilhelm, Bottroper Str. 10  
Ehlen, Hans, Glashüttenstr. 56  
Elberskirch, Willi u. Walter, Brassert-  
str. 32

Emmrich, Herbert, Dechenstr. 22  
Feldbrügge, Heinr., Alfredquelle 5  
Frank, Heinrich, Theodorstr. 10  
Frisch, August, Hobelenstr. 33  
Fritz, Albert, K.G., Friederikestr. 41  
Füllbier, Josef, Kaulbachstr. 131  
Füth, Alfons, We, Klemensborn 14  
Geler, Josef, Wwe., Bleckerkamp 2

1

## Adolf Gemein

Werkzeuge und Maschinenbau  
Krefelder Str. 27 Ruf 7 66 06

Giesbert, Hugo, Luisenstr. 33  
Götz, Anton, Rosastr. 73  
Gogolin Willy, Engelsruh 20  
Goldberg, B., Haus-Berge-Str. 213  
Gosny, Johann, Dittmarstr. 1  
Haack, Bruno, Kr., Leither Str. 45  
Halbe, Robert, Markgrafenstr. 18

Haunerland, Johann  
Bauschlosserei, Elektro- u. Autogen-  
Schweißerei, Frankfurter Str. 31  
F 7 72 20

Hegmanns, Clemens, K.G., Donnerstr.  
Nr. 163  
Heidt, Friedr., Böhmerstr. 12  
Heimbold, Johannes, Auf der Union 5

Helf, Wilh., Kunst- u. Bauschloss.  
Wehmenkamp 21-25 F 7 47 37

Herdick, Albert, Heid, Am Lünink 49a  
Heß, Wilh., Rellinghauser Str. 290  
Hilf, Martha, Bottroper Str. 52  
Hoch, Theodor, Bockmühlweg 9  
Horn, Emma, Kat, Handlberg, 6  
\*Hütschen, Heinr., GmbH., Wiesbade-  
ner Straße 51

Hüter, Otto, Sevensarstr. 8  
\*I.M.G.-Installations- u. Montageges.  
m. b. H., Friedrich-Ebert-Str. 27a

Jacob, A., Lazarettstr. 13 F 25381  
Apparatebau, Eisenkonstruktionen  
Jäger, Peter, Lambertstr. 8  
Jonschel, Karl, Schwabenbuschstr. 107  
\*Junius, O., Steeler Str. 155

Kahl, Rudolf, Kaninenbergstr. 27  
Kaiser, Wilh., Rütterscheider Str. 23  
Kellermann, Fr., Kat, Bruchweilher263  
Kemper, Franz, Kr, Schönscheidstr.  
Nr. 153b

Keyenburg, Hch., Bor, Kraienbruch 67  
Klawitter, Helmut, Steeler Str. 288  
Klever, Gerhard, Herwarthstr. 43  
Klutz Johannes, Dreiringstr. 2  
Könemann, Ewald, Inh.: Günther  
Blauhut, Taubenstr. 34 F 3 18 76

Korff, Johann, Löbberhang 11  
Kremer, Karl, Wwe., Karnaper Str. 120  
Laaks, Johann, Potthoffs Bürde 28a  
Laschet, Arnold sen. u. Söhne,  
Hachestr. 68  
Lauchardt, C., Rellinghauser Str. 111  
Louschner, Ernst, Ste, Westfalenstr. 304  
Lieber, Johann, Kaulbachstr. 8  
Licht, Johann, Strifbusch 6  
Linnebank, Gottlieb, Störpstr. 3  
Lohmann, Hch., Altenessener Str. 374  
Lorenz, Paul, Camphausenstr. 3  
Mackel, Heinz, Altenessener Str. 346  
Marhofer, Georg, Bor, Aktienstr. 190a  
\*Marre, Wilh. u. Co., K.G., Bergmühle  
Nr. 82  
Martens, August, Schützenbahn 58  
Mieder, Hans, Dinnendahlstr. 132  
Möller, Hch., Kabrstr. 73  
Müller, Wilhelm, Hestr. 151  
Nellessen, W., Kurfürstenstr. 4  
Neubaus, Adolf, Gantenbergstr. 22  
Neunzing, W., Ku, Kupferdreher  
Str. 217  
Neuse, Johann, Steeler Str. 307

2

## Nordmann &amp; Gröne

Schlosserei, Eisenkonstruktionen  
Münchener Str. 73a Ruf 3 21 42

Nowak, Heinrich, Metzendorfstr. 76  
Oberbarnscheidt, H., Frankenstr. 330  
Opitz, J., Seidstr. 7  
Orbach, Alfred, Mülheimer Str. 9  
Prager, Josef, Wächlerstr. 35  
Friedrichkeit, Alfred, Metzstr. 13  
Regeniter & Sohn, Werrastr. 12  
Römer, Moltkestr. 61  
Roß, Heinrich, Schornstr. 34  
\*Ruchay, Friedr., sen., K.G.,  
Kastanienallee 20/22  
Ruter, Paul, Rottstr. 21  
Sauer, Friedrich, Dahlhauser Str. 81  
Schäfermeier, Adolf, H-dwigstr. 20  
Schiller, Heinrich, Bräulauer Str. 79  
Schleifenbaum, K., G.m.b.H.,  
Wickenburgstr. 5a

Schley, Karl, Kat, Viktoriast. 166  
Schmidt, Wilhelm, Oberstr. 41  
Schmidt, M., Isinger Tor 13  
Schmitz, Adolf, Klemensborn 5

Schröder, Heinrich, Schmiede u.  
Schlosserei, Werneraue 9 F 5 09 18

Seidel, Paul, We, Kellerstr. 69  
Seitz, Peter, Beerenstr. 27  
Selzner, F., Frohnhauser Str. 55  
Senkbell, H., Kat, Schönebeckhöfe 9  
Sostmann, Adolf, Wiesmannbrink 39  
Stoffel, Jos., Alt, Johanniskirchstr. 82  
Storp, Wilh., Kaninenbergstr. 30  
Stranofsky, Berthold, Rellinghauser  
Straße 247

Terkuhle, Heinrich, Kunstschmiede  
Metallarbeiten, Brizittastr. 35 F 70641

Timpe, Franz, Schützenbahn 12a  
Trapka, Helmut, Brahmstr. 10  
Triesch, Willy, Aachener Str. 42  
Tröschel, Franz, Inzentr. 9  
Viefhaus, Ernst, Kleostr. 16  
Wacholder, Oskar, Viehofer Str. 90  
Wegner, Gerh., Palmbuschweg 4  
Wernitz, Ellaab., Wwe, Hufergasse 17  
Wipperfürth, Wilh., Gaußstr. 13a  
Wischinski, Kurt, Ste, Bochumer Str. 92  
Wolbeck, Bernh., Bor, Himmelpforten  
Nr. 16  
Wolff, Franz, Schönscheidstr. 153  
Wöllm, Theodor, Mülheimer Str. 94  
Zeising, Friedrich, Liebigstr. 25

## 1053

## Schlüsseldienste

1

## Miethe &amp; Kalvelage

Schlüssel - Schnelldienst  
Lindenallee 74 Ruf 3 79 72 u. 3 09 31

2

## Schlüssel-Schnelldienst



**NOËL**

Kettwiger Str. 36 (Lichtburg) F 2 32 06

3

## \*Schlüsseldienst

Witteringstraße 2 Ruf 7 32 06  
Autoschlüssel - Sicherheitschlüssel

## 1054

## Schlüsselfabriken

\*Neumann & Co., Berthold, Heid-  
hauser Str. 104

## 1056

## Schmiede

Beilharz, G. H., Bor, Armstr. 29  
F 6 14 79  
Bergmann, Th., Frintroper Str. 39  
Bücking, Franz, Weidkamp 29-31  
Dellmann, Julius, Nachf. o.H.G., Bahn-  
hofstr. 19  
Glindmeyer, G., St, Scheidtmannstr. 17  
Grönert, Emil, Geßlerstr. 11  
Grotkamp, B., jr., Heis, Schangstr. 15g  
Gursky, F., Alt, Altenessener Str. 353  
Häfke, Arthur, Ste, Hellweg 184  
Hempelmann, H., Ku, Kupferdreher  
Str. 254  
Heuer, Gerh., Müller-Broselau-Str. 30c  
Hilbert, Hermann, Frohnhauser Str. 26  
Holbeck, Wilh., jr., Neukircher Mühle  
Nr. 14  
Homey, Hans, Am Zehnthof 229  
Keller, auf dem, W., jr., Hatzper  
Straße 222

Kotakucz, Eduard, Stephensonstr. 16  
Kramme, Wilh., Üb, Hohe Haar 29  
Krellmann, G., Ste, Nottebauskamp  
Nr. 14

Lang, Plus, Frintroper Str. 265  
Leggwie, H., Schmemannstr. 12  
Lühe, W., Ing., Sophienstr. 13  
Meinders, W., Korthoverweg 45  
Metachies, Franz, Söllingstr. 100  
Nasbach, Karl, Holsterhauser Str. 125  
Pingsmann, F., We, Heidhauser Str. 16  
Pingsmann, Hans, We, Laupendahler  
Landstr. 37

Real, Wilhelm, Tuttmannstr. 87  
Reintges, Bruno, Fronhauser Str. 248  
Rendi, Bruno, Hubertstr. 238  
Riegels, Willy, Meisenburgstr. 25  
Ruhmann, A., Wwe., Meisenburgstr.  
Nr. 239

Saager, Richard, Niederstr. 10  
Schäfers, H., Rel., Stiftplatz 5  
Schäfers, Johann, Rel, Am Glocken-  
berg 9  
Schlingemann, Bernh., Hachestr. 123  
Schmuck, Wilh., Frin, Unterstr. 15  
Schröder, Heinr., Werneraue 7  
F 5 09 18

Schweres, T., Kat, Gelsenkirchener  
Str. 313  
Sprungmann, Joh., Ku, Rodberg 84  
Stute, Anton, Holunderweg 52  
Tiegelkamp, Fr., Haakenstr. 8  
Tiemann, Hans, Heid, Brakeler Wald 17  
Triel, van, Hans, Fürstenbergstr. 12  
Viehofer, Fr., Scho, Matth.-Erbe-ger-  
Str. 104  
Voßkübler, Fr., jr., Rütterscheider  
Straße 134  
Weber, B. M., Goethestr. 67  
Weinekötter, Paul, Kr, Kraye Str. 243  
Welker, Heinr., Bbor, Hafenstr. 151

## 1057

## Schmuckwaren

## Hersteller

\*Kronenwerkstätten G.m.b.H., Wald-  
saum 47

## Großhandel

Elias, Ludwig  
Kurfürstenstr. 37 F 3 27 74

1

## \*Rudolf Flume

G. m. b. H.

\*Das Haus des Uhrmachers.  
ESSEN (RUHR) - Westendstr. 1  
Tel. \*255 51

2

## \*Max Fröhlich

Schmuckwaren- und Uhrengroßhandlung  
Allianzhaus, F 2 63 17

Herzog, Rolf, Rosastr. 52

Mazza, A. &amp; Figli

Hindenburgstr. 21 F 2 62 70

Naumann, Ernst, Klarastr. 57a

F 7 24 01

Thol, H., K.G., Rütterscheider Str. 222

F 4 62 70

## Einzelhandel

\*Essener Schmuckkasten L. Lambrich,  
Kettwiger Str. 1

Schlack, S., Schmuckwaren  
Friedr.-Ebert-Str. 26 F 3 20 50

## 1058

## Schneider

a) Damenschneider  
b) Damen- u. Herrenschneider  
c) Herrenschneider

## a) Damenschneider

Abst, Maria, Ste, Laurentiusweg 136  
Adomat, August, Blumenfeldstr.  
Nr. 11/13  
Albrecht, Lotte, Sto, Gelsenkirchener  
Str. 29  
Aliner, Angela, Bor, Borbecker Str. 124  
Altmika, Maria, Buschhofstr. 4  
Arzt, M., Königsberger Str. 70  
Ahnauer, Berta, Ste, Wolfskuhle 17  
Baasner, Maria, Meppenstr. 16  
Bartel, Gertrud, Sartoriusstr. 6  
Basenau, Else, Frankenstr. 243  
Beuckholt, Helga, Mülheimer Str. 51  
Bauer, Maria, Rosastr. 21  
Bauer, Maria, Alfredstr. 100  
Bayer, Johanna, Frankenstr. 55  
Berker, Else, Kat, Im Westerbruch 20  
Beckwe, G. u. M., Virchowstr. 60  
Berger, Ida, Ste, Grendisch 33  
Berlin, Martha, Belenbergersteig 29  
Bertenburg, H., Rütterscheider Str.  
Nr. 200  
Besch, Gertr., Folkwangstr. 2  
Reyer, Erna, Frankenstr. 219  
Biekmann, Ella, We, Hufergasse 11  
Bitzer, Anna, Sto, Große Leining 11  
Blaha, Ludwig, Kraye Str. 203  
Blohm, Elfriede, Kölner Str. 82  
Blum, Ingrid, Bredeneyer Str. 98  
Blumenstein, Margret, Brunostr. 9-11  
Blumentrath, Luise, We, Propstei-  
str. 38

Bockermann, Elisabeth, De-Wolff-Str.  
Nr. 17

Boegner, Lilo, Kettwiger Str. 15  
Born, Maria, Liebigstr. 78

Bornemann, A., Kupferdreher Str. 276  
Bratz, Else, Leimgardtsfeld 22

Brickwedde, H., Georg-Baur-Ring 12  
Buchholz, Bernh., III, Baumgang 13  
Buchholz, Josef, Hopfenstr. 13

Bullmann, M., Sto, Gelsenkirchener  
Str. 23

Bunte, Maria, Heid, Am Lünink 36  
Burgmann, Chr., We, Fischlakey Str. 14

Burmeister, Ilse, Ursulastr. 26

Bußmann, Anne, Bor, Kraienbruch 46  
Butzky, Ilse, Schönebeckhöfe 15

Carmanns, Agnes, Gaußstr. 1  
Carnel, Maria, Glühstr. 43

Cramer & Meermann, K.G., Limbecker  
Straße 25-31 F 2 18 31

Daheek, Toni, Hallostr. 195  
Dahlmann, Luise, Ursulastr. 27

Dauernheim, Else, Gladbecker Str. 243  
Dehmel, Anneliese, Bochholzer Str. 281

Dick, Olga, Kr, Gantenbergstr. 16  
Dinkelbach, Karol, Klemannstr. 12

Döring v., Klara, Dresdener Str. 36  
Dörr, Emilie, Alfredstr. 299

Dorschel, Anna, Ku, Rodberg 82  
Draene, Elli, Kr, Hubertstr. 326

Dürr M., Eickenheidter Fuhr 207  
Dumm, E., Scho, Matth.-Erzberger-  
Straße 37

Dunsche, Marianne, Beckumsfeld 10  
Dzialkowsky, Hedwig, Eppinghofer  
Straße 5

Eckert, Ruth, Scho, Schönebeckhöfe  
Nr. 214

Ehlers, Elfr., Bredeneyer Str. 113a  
Ehrkamp, Hildeg., Heis, Kreuzstr. 1

Enzelsiepen, G., Rellinghauser Str. 351  
Ernt, Käthe, We, Viehauser Berg 39

Falter, Maria, Im stillen Winkel 54  
Fleisch, Wilhelmine, Herwarthstr. 55

Freitag, Agathe, Frin, H-Str. 30  
Frentrop, Berta, Hagelkrenz 51

Frinken, Marg., Camillo-Sitte-Platz 5  
Fritsch, Wilma, Eleonorstr. 27

Füssgen, Johanna, Berliner Str. 51  
Funke, Alma, Ste, Eickelkamp 19

Geitka, Else, Rütterscheider Platz 5  
Gerhardt, Mathilde, Ursulastr. 35  
Gerlach, Martha, Spiekerstr. 19

Glose, Jos., Berzeliusstr. 50  
Götte, Emilie, Lehnsgrund 9



**HANS HELLEBRANDT** Essen · Hachestr. 23-25 · F 24071  
HERRENAUSSTATTER — Stoffe — MASSANFERTIGUNG

Hegmann, Klara, Hinabecker Löh 56  
Heinemann, I., Vogelheimer Str. 201  
Heinrich, Maria, Kurfürstenstr. 3  
Heisterkamp, Hildegard, Haeselerstr.  
Nr. 9a  
Hemmring, M., Herwarthstr. 43  
Hendricks, W., Bbor, Lehrstr. 15  
Henzler, Margarete, Metzendorferstr. 94  
Hermanns, Maria, Ku, Sandstr. 8  
Herzberg, Hedwig, Rüttenscheider  
Str. 41  
Hettgen, Wilh., We, Huffmannstr. 2a  
Hobel, Hildegard, Brasserstr. 9  
Hoedt, Otto, Herwarthstr. 1a  
Höfing, Ursula, Holsterhauser Str. 60  
Hoffknecht, Katharina, Werderstr. 29  
Hoffmann, Anna, Bor, Borbecker Str.  
Nr. 90  
Holtermann, J., Laarmannstr. 10  
Hooren van, Maria, Florastr. 34  
Hüken, Maria, Hovescheidstr. 8  
Hüttemann, Adele, Bor, Erdwegstr. 6  
Husmann, Käthe, Wolfsbachweg 202  
Händer, Elisabeth, Sto, Hugenkamp 83  
Imhorst, Lina, Guts-Muths-Weg 11  
Janicki, Stanislaw, Hedwigstr. 31  
Jasper, Kläre, Nierenhofer Str. 5  
Johann, Maria, Dreilindenstr. 47  
Jorzig, Annl, Kleier Str. 30  
Jungbluth, Luise, Eickenscheider  
Fuhr 150a  
Kästlinzschäfer, Luise, Kruppstr. 314  
Kaiser, Charlotte, Bleckerkamp 16  
Kamitz, Wilhelmine, Otmarstr. 14  
Kammrath, Elfriede, Schellstr. 48  
Kampmann, Ell, Heis, Bahnhofstr. 14  
Kellermann, Maria, Ste, Augenerstr. 4  
Kläpner, Maria, Bor, Steegstr. 31  
Kleckers, Maria, Odstr. 1  
Klein, Johanna, Unterdorfstr. 48  
Klein, Miza, Rüttenscheider Platz 12  
Knebeck, Elis., Alt, Karlstr. 53  
Knipping Gertrud, Dellwiger Str. 21  
Knuhr, Max Alt, Karlstr. 9  
Koch, Elfriede, We, Herckstr. 12  
Koch, Erika, Ste, Eigenstr. 11  
Koch, Gertrud, Hochstr. 22  
Koch, Maria, Isenbergstr. 28  
Köhler, Anna, Ste, Steeler Str. 503  
Köhler, M., Kar, Kaiserswerthstr. 17a  
Köppen, Mathilde, Bungertstr. 17  
Kohl, Elisabeth, Riemannstr. 14  
Kohlgart, Maria, Niederdingstr. 65  
Kollschus, Elae, Hürterstr. 3  
Konopka, Elsa, Bor, Germanstr. 251  
Kornettke I., Kn, Dilldorfer Str. 18  
Korte, Jos, u, Mimmy, Billrothstr. 8  
Korth, Hedw, Trappenbergerstr. 26  
Kraacht, Anna Maria, Alfredstr. 17  
Kramme, Irmgard, Drokamp 3a  
Krause, Leni, We, Tuchmachersteig 25a  
Kreisel, Anna, Neuland 1  
Kruppa, Martha, Einigkeitstr. 28  
Kullaack Emma, Ribbeckstr. 50  
Lambrecht, Erna, Karolinenstr. 2  
Laute, Frieda, Sibyllastr. 25  
Lehnhoff, Luise, Dellweg 46  
Lindemann, Hilde, Rellinghauser Str.  
Nr. 152  
Lohmar, Regina, Viehofer Platz 7  
Lohoff, Gerda, Kantorie 81  
Lokken, Gertr., Bochumer Str. 7  
Lomölder, Elisabeth, Frankenstr. 53  
Lutz, Maria, Wolfsbachweg 88  
Lüsch, Josef, We, Umstr. 1  
Lütters, Käthe, Richtstr. 58  
Mann, Emilie, Dohmanns Kamp 7  
Massenberg, Helene, Ursulastr. 112  
Mauraschat, Erna, Steeler Str. 507  
Meincke, Luise, Kr, Schwelmböfe 23  
Merkel, Maria, Ste, Wernerane 19  
Metz, Ursula, Isenbergstr. 38-40  
Meyering, Franzl, Dohmanns Kamp 3  
Michels, Maria, Corveystr. 9  
Migge, H., Mellingerstr. 3  
Minzenbach, E., Ueb, Mentingsbank 4  
Mitke, Emma, Lewafeld 3  
Müller, Elisabeth, Kettwiger Str. 28  
Motzkin, Hertha, Drumannstr. 4  
Müller, Anna, An St. Stephan 3  
Müller, Helene, Semperstr. 16  
Müller, Paula, Grevendieck 16  
Mundt, Irmgard, Dahler Höhe 63  
Musial, Irmg., Bredeneyer Str. 114  
Neldhardt Elisabeth, Auf'm Bögel 33  
Nitsche, Martha, Steeler Str. 386  
Noeke, Hedwig, Ku, Dellbachtal 69  
Olynicki, Jul., Kr., Lohndenthal 76  
Ondrey, Charl-Maria, Holsterhauser  
Straße 184  
Op den Orth, Marg., Giesebrechtstr. 25  
Ostermann, M., Ste, Westfalenstr. 275  
Peters, Christine, Berliner Str. 206  
Pilonetto, Emilie, Elfriedenstr. 2  
Plassmann, Lisa, Ellingradweg 4  
Plekies, Erna, Pützstr. 6

Plückibun, Hanni, Kraienbruch 6  
Podein-Hartmann, E., Simsonstr. 57  
Poetter-Sahm, Irmg., Boeholderstr. 296  
Preuß, Trude, Christophstr. 4  
Przyblaki, Agnes, Schinkelstr. 63  
Putzinger, Anna u. Gertrud, Kordula-  
straße 9  
Rabeneck, L., Kunigundastr. 8  
Radig, Anna, Hektorstr. 15  
Radzlo, Helene, Feuerbachstr. 6  
Rauen, Elisabeth, Sto, Bruchstr. 32  
Reisen, M., Brigittastr. 10a  
Riemer, Berta, Wwe., Franziskastr. 65  
Rittenbruch, Hildeg., Rottländer Str.  
Nr. 27  
Röcken, Agnes, Moltkestr. 27  
Rudolph, Helma, Schinkelstr. 37  
Sachs, Waltraud, Lohwiese 16  
Sauter, Elfriede, Heis, Scharweg 18  
Schabacker, Helene, Emlienstr. 22  
**Schankat, Wilhelmine**  
Rellinghauser Str. 103  
Schattke, Marg., Kaisershofstr. 37  
Scheven, von, Else, Herwarthstr. 45  
Schlüter, Maria, Kr, Am Zehnthof 210  
Schmitz, M., Kat, Bergbaustr. 23a  
Schön, Anni, Töpferstr. 64  
Schön, Gretel, Mülheimer Str. 12  
Schramm, Anna, Schönebeckhöfe 154  
Schröer, Hildegard, Sibyllastr. 19  
Schürmann, Maria, Ste, Kanarienberg 6  
Schulten, K., We, Schützlerstr. 5a  
Schulten, Lydia, Heisinger Str. 48  
Schutter, Margarete, Hürterstr. 11  
Seelig, Klara, We, Rebenranke 29  
Sierpmann, Maria, We, Wesselswerth 37  
Simon, H., Steeler Str. 219  
Simon, Hilde, Wittkindstr. 9  
Sohnholtz, Marianne, Semperstr. 33  
Sommer, Leni, Isenbergstr. 18  
Sorgenicht, E., We, Tuchmachersteig  
Nr. 25  
Spies, Margarete, Sonnenblick 10  
Statz, Elisabeth, Baumstr. 36  
Stein & Becker, K.G., Camillo-Sitte-  
Platz 1  
Steins, Sophie, Virchowstr. 141  
Sterk, Elisabeth, Rebenlaube 6  
Stöcker, El., We, Huffmannstr. 2  
Stoff, Elis., We, Haus Fuhr 17  
Stremer, Klara, Alt, Bruckmannstr. 5  
Ströber, W., Am Hauptbahnhof 10  
Strötgen, Fr., Rellinghauser Str. 157  
Süßels, Adele, Haskenstr. 2  
Tewes, Grete, Markischeide 15  
Thinefeldt, Agnes, Hedwigstr. 19  
Trel van, Käthe, Kr, Hubertstr. 236  
Tregel, Johanna, Cranachstr. 49  
Trennhaus, E., An der Apostelkirche 1  
Ulmecke, H., Holunderweg 74  
Viehofer, Ursula, Humannstr. 4  
Vink, Elis., Ste, Hülsebergstr. 11  
Vogel, Josefina, Garreistr. 49  
Vogel, Mariene, Ste, Westfalenstr. 258  
Vogtmann, Frieda, Dittmarstr. 6  
Vollenbruch, Hilde, Karnaper Markt 16  
Vongehr, Hilde, Schornstr. 18  
Voss, Maria, Bor, Donnerstr. 108  
Wapelhorst, Maria, Frankenstr. 258  
Weinberger, H., Ückendorfer Str. 41  
Weißborn, C., Bedingerstr. 42  
Weser, Max & Co., GmbH, Kett-  
wiger Str. 32/34  
Wesselbaum Irmg., Hallostr. 96  
Wessling, Elisabeth, Kölner Str. 25  
Westendorff, Anne, Karnaper Str. 255  
Westphalen, Martha, Eigene Scholle 62  
Wieszies, M., Ste, Steeler Str. 506  
Wilde, Berta, Alexanderstr. 43  
Winandy, K., Hindenburgstr. 23  
Winzen, Elsa, Witteringstr. 2  
Witte, E., Gerswidastr. 27  
Wittmeiers, Wilma, Hamburger Str. 82  
Witzke, Elae, Stüvestr. 9  
Wöller, Irma, Viehofer Str. 24  
Wolf, Elis., Messelstr. 22  
Wolf, Ilse, Ladenspelderstr. 60  
Wysocki, Marg., Brunhildenstr. 11  
Zantop, Marg., Rüttenscheider Str. 278  
Zelzer, Lisa, Manteuffelstr. 30  
Zybell, Anna-Maria, Virchowstr. 16  
**b) Damen- u. Herrensneider**  
Becker, Mathias, Goethestr. 49  
1  
**HEINRICH BLOS**  
SCHNEIDER für die Dame  
für den Herrn  
Kettwiger Str. 20, Wetzelhaus, F 30516  
Böhm, Albert, Frohnhauser Pl. 3  
Busbach, W., Postreitweg 134  
Butenberg, H., Rüttenscheider Str. 133  
\*Eggert, Ernst, u. Sohn, K.G., Hen-  
ricistr. 6-8

Elfert, Conrad, Kruppstr. 246  
**Eissing, Josef**  
Maßschneider f. Damen u. Herren  
Christophstr. 8 Fernspr. 7 12 08  
Fox, Anton, Witteringstr. 66  
**Gruber, Franz, Schneidermeister**  
Hindenburgstr. 32 F 2 42 91  
**Hauerland, Heinr., Schneidermstr.**  
Hufelandstr. 60 F 7 27 94  
Herting u. Attenmeyer, Gutenberg-  
straße 32  
2  
**\*Herting & Schmidt**  
Inhaber Gustav Müller  
Essen, Gutenbergstraße 61  
Fernsprecher 2 41 69  
Hetkemper, August, Borbecker Str. 247  
Hoedt, Otto, Schützenbahn 75  
**Hoppen, H. J., Juliusstr. 21**  
(Huysenallee) F 3 12 21  
Knaup, H. u. Otto Bek, Zweigertstr. 8  
Knaup, Wilhelm, Kaupenstr. 12  
Kronke, Emil, Metzger Str. 21  
Krüger, Curt, Theaterplatz 4-6  
Kuczorra, Friedrich, Barchardstr. 6  
**Lerch, Heinrich**  
Herren- u. Damen-Maßschneiderel  
Frohnhauser Str. 274  
Linneweber, Bernh., Frohnhauser  
Straße 311  
Molter L., Damen- u. Herren-Schnei-  
der, Dahnstr. 11 F 7 36 85  
Müller, Ferdinand, Dammannstr. 59  
Müller, K. V., Franziskastr. 45  
Poel te, Julius, Viehofer Str. 145/147  
Rascher, A., Hengelerstr. 45  
Rehmann, Heinrich, Folkwangstr. 4  
Rehmann, Wilh., Habichtstr. 48  
Ritter, Wilh., Julienstr. 16  
Runneborn, Franz, Augenerstr. 71  
Schnaus, Robert, Emmastr. 49  
**Steden, Paul, gegr. 1905**  
Weidkamp 121 F 6 21 14  
Stöckmann, Karl, Frintroper Str. 574  
Stopp, Theodor, Klarastr. 31  
**Stuckstedte, Alfred, F 3 13 75**  
Kettwiger Str. 36 (Lichtburg)  
3  
**FRANZ THÄLKER & SOHN**  
Tuchhandlung und Maßgeschäft  
Brigittastr. 47 F 7 24 37  
**Torkar, Paul, Schneider / Damen u.**  
Herren, Limbecker Platz 21 F 3 22 20  
Volmer, Karl, Rellinghauser Str. 200  
Voßbeck, E., Florastr. 8  
Weiß, B., Maxstr. 11  
Wickermann, Bernhard, Brunhilden-  
straße 23  
Wyrwol, Richard, Bäuminghausstr. 5  
**c) Herrensneider**  
Albrecht, H., Schwanenbuschstr. 174  
Althaus, Hermann u. Friedr. Wilh.,  
Kr., Krayer Str. 158  
4  
**Hanns Assent**  
Schneider - Herrensattler  
Rüttenscheider Str. 56 F 7 15 14  
Atzberger, Ernst, Ladenspelderstr. 69  
Anzull, Franz, Metzger Str. 11  
Barthel, N., Wiesbadener Str. 52  
Bartscherer, Johann, Kr, Joachimstr.  
Nr. 18  
Becker, Matthias, Goethestr. 49  
Becker, Wilhelm, Hellstr. 4  
Bellstein, Georg, Kr, Karnaper Str. 90  
Berlins, Karl, Hobeisenstr. 34  
Bibra, Paul, Golsmanstr. 1  
Bitzer, Rud., Ste, Bochumer Str. 39  
Bloch, Erich, Schwanenbuschstr. 189  
Blumensatt, H., Dechenstr. 3  
Boensch, Franz, Rellinghauser Str. 71  
Bollen, Alfred, Dinnendahlstr. 19  
Botzenhart, Fritz, Blumenthalstr. 4  
Boulanger, Alfred, Belsingstr. 12  
Boulanger, Bernhard, Meißelstr. 1a  
Bracht, Joh., Kr, Buderstr. 2  
Brandau, Karl, Ste, Ruhrstr. 9  
Brauch, Alfred, Von-Seeckt-Str. 23  
Bresser, Jos., We, Ludgerstr. 8

Buckting, A., Ste, Kaiser-Wilh.-Str. 61  
Burgmann, Hch., We, Viehauser Berg 9  
Christoph, Hch., Pril, Brandhövel 70  
Claas, Josef, u. Sohn, Gießelinerstr. 6  
Clemens, Wilhelm, Ste, Dreilingstr. 14  
Coers, Wilhelm, Alfredstr. 317  
Conrad, Franz, Helenestr. 19  
Czichi, Fritz, Sto, Große-Lelling 39  
Dahmen, Josef, Lenbachstr. 14  
Damerau, W., Eickenscheider Fuhr  
Nr. 110  
Dierks, Franz, Rellinghauser Str. 290  
Dittrich, Josef, Rüttenscheider Str.  
Nr. 183  
Dobbert, Ludwig, Lilienstr. 38  
Döringhoff, Heinrich, Kaulbachstr. 15  
Dörken, Hermann, Wächlerstr. 27  
Dresen, Werner, Heis, Bönsechder  
Str. 48  
Ehe v. d., Wilh., Am Wiesental 44a  
Eissing, Erich, Stotbergstr. 31  
Eilers, Wilhelm, Wintgenstr. 11  
Falkenhagen, Markus, Kunstwerker-  
straße 12  
Fegbeutel Joh., Kar, Heisterholz 62  
Figgen, Wilh., Kaiser-Wilhelm-Str. 35  
Fioika, Theo, Rellinghauser Str. 234  
Fragmann, Heizr., Rahmdörne 44  
Franke, Josef, Friedrich-Ebert-Str. 62  
Franke, Werner, Laarmannstr. 32  
Freise, Moritz, Ueb, Langenberger  
Str. 468  
Frericks, Gerhard, Rüttenscheider  
Str. 266  
Furch, Alfred, Ruhrallee 50  
Furch, Arthur, I. Weberstr. 3  
Furch, Theodor, Manteuffelstr. 25  
Gabb, Josef, We, Lürsberg 89  
Gastrich, Wilh., Ku, Kupferdreher  
Str. 152  
Gawron, Max, Scho, Auf der Reihe 10  
Gehweh, Ferd., Kat, Ottenkämperweg  
Nr. 12  
Girgenrath, Franz, Matth.-Erzberger-  
Straße 71  
Glitz, Kurt, jr., Scho, Nachbarnweg 2  
Göke, Hans, Hattenheimer Str. 12  
Görgens, Willi, Caesarstr. 17  
Götte, Alfred, Helmholzstr. 60  
Gozdz, P., Kat, Katernberger Str. 297  
Greve, Josef, Hachestr. 60  
Große-Ditting, Bernh., Heisinger Str.  
Nr. 41  
Grotzki, Oskar, Riesweg 43  
Gruber, Franz, Hindenburgstr. 32-34  
Gruda, Aloys, Gutenbergstr. 63  
Grünhage, Ludger, We, Forstmannstr.  
Nr. 10  
Grunert, Anton, Rosastr. 47  
Hagedorn, Wilhelm, Kamillusweg 60  
Hamel, Franz, Flashoffstr. 8  
Hannemann, Paul, Rrl, Frankenstr. 63  
Hartmann, Paul, Von-Elmstr. 57  
Hasenau, Ferdinand, Gustavstr. 16  
Hauerland, Heinz, Hufelandstr. 60  
Haustein, Otto, Wächlerstr. 5  
Hellersberg, Paul, Ku, Kupferdreher  
Str. 69  
Hennemann, J., Wästenhoferstr. 174  
Hill, Hermann, Heis, Scharweg 4  
Hippe, Erich, Töpferstr. 125  
Hucht, Georg, Adolfstr. 7  
Jäckel, Fritz, We, Bungertstr. 13  
Jakobi, Josef, Rebenranke 32  
Janus, Franz, Holsterhauser Str. 112  
Jekosch, P., Rel, Am frommen Joseph  
Nr. 26  
Jekstat, Hubertine, Krayer Str. 217  
Johansen, F., Kr, Soester Str. 1  
Johnen, Julius, Spichernstr. 7  
Julius, Walter, Kat, Katernberger  
Str. 311  
Junk, Wilhelm, Kölner Str. 3  
Kämper, Wilh., Schönebecker Str. 15  
Kämpf, Anton, Bor, Am Ellenbogen 6  
Kanschick, Paul, Annastr. 30  
Kaplanaki, Jakob, Ahornstr. 7  
Kargoll, Hermann, Kruppstr. 270  
Karrasch, Friedr., Scho, Garreistr. 79  
Kaspers, Mathias, Kraienbruch 71  
Katzor, Kurt, Bruckmannstr. 46  
Kemper, Bernh., Heidhauser Str. 91  
Ketter, P., Barthel-Bruyn-Str. 4  
Kiss Aron, Unterdorfstr. 27  
Kissenbeck, Franz, Heis, Bahnhofstr. 7  
Klawa, Friedr., Neuweselerstr. 46  
Kleinckenscheidt, H., Rebenranke 8  
Kleinckort, Wilhelm, Brausewindhang  
Nr. 86  
Klimmek, Johann, Gervinusstr. 20  
Kluwig, Ernst, Bremer Str. 61  
Knittel, Ernst, Rel., Oberstr. 86  
Koch, E., Sto, Gelenkirchener Str. 37  
Koch, Wilhelm, Overbeckstr. 27  
\*Köhler, Josef, Kettwiger Str. 20  
König, Aug., Meppener Str. 12

Königs, Leonh., Steeler Str. 232  
Köppen, Arnold, Wittenbusch 14  
Koers, Heinrich, Joseph-Lenne-Str. 19  
Kohaus, Johann, Ku, Fahrenberg 26  
Kohlmann, J., Ku, Niederwenger Str. Nr. 16

Kollek, Walter, Gemarkenstr. 109  
Kollmitt, Johann, Freseniusstr. 12  
Kosmider, Franz, Bor, Hächtebogen 44

**Krämer, Alfred, Maßschneiderei**  
Essen, Annstr. 52  
Fernsprecher 7 24 20

Kramer, Jos., Ursulastr. 33  
Kranz, Rudolf, Unionstr. 9  
Kreh, Leonhard, Borbecker Str. 54  
Kriings, P., Königsteiner Str. 32  
Krohnke, Emil, Metzger Str. 21  
Kühnhold, Alfred, Bor, Armstr. 25  
Küppers, Heinrich, Bredener Str. 77  
Kubi u. Ostrowski, Ste, Bochumer Str. Nr. 74

Kuhl, Albert, Jr., Rüttenscheider Str. Nr. 179

Laaser, Emil, Metzendorferstr. 23  
Landwehr, Hans, Humboldtstr. 312  
Laskowski, Th., Eltingstr. 3  
Lepper, Bernh., Saarbrücker Str. 92  
Lerlinger, Willi, Ste, Steeler Str. 495  
Lichtenberg, Hans, Trautes Heim 4  
Liemann, Johann, Florastr. 11  
Liesefeld, Peter, Bor, Bochohler Str. Nr. 22

Linden, v. d., A., Bel, Helsing Str. 4  
Lingenauber, A., Üb, Mentingsbank 40  
Löckener, Karl, Raumerstr. 1  
Lück, Willy, Gerlachfeld 5

Mackel, Bernh., Alt, Fahrhauerstr. 6  
Malle, Walter, Oranachstr. 4  
Majewski, Alfred, Karistr. 159

Matena, Karl, Ueb, Nockwinkel 105  
Maurer, Hans, Alt, Inselstr. 14  
Meier, Joh., Alt, Pielstickerstr. 33  
Menth, Bernh., Knappmannhöhe 52  
Mertens, Leo, Steeler Str. 188  
Metz, Else, Kupferdeher Str. 201  
Meyer Anton, Heerenstr. 40

Meyer, Josef, Adolfstr. 7 III  
Mickenbecker, Joh., Sto, Essener Str. 5  
Miebach, Heinrich, Ahestr. 1  
Minier, Rudolf, Curtiusstr. 155

Mormann, Hubert, Ernstr. 1  
Mudak, O., Ku, Provosthöhe 23  
Mukas, Willi, Hermannstr. 34

Nasse, Aloys, Ku, Bahnstr. 1  
Neidert, Th., Altenessener Str. 344  
Neuhaus, B., Rellinghauser Str. 234

Niermann, Bernh., Gerscheder Str. 97  
Nilhofer, Adolf, Paul-Brandt-Str. 6  
Nolte, Wilhelm, Geisbergstr. 14

Novotny, Kurt, Kr, Barbarastr. 1  
Ortmann, Willi, Del, Grandstr. 2  
Ortmeier, Richard, Friedr.-Ebert-Str. Nr. 18

Overhage, A., Sto, Schwanbildenstr. 23  
Overwien, Hubert, Bochumer Str. 101  
Pabst, H., Alt, Heßlerstr. 138

Packheuser, Ernst, Altenessener Str. Nr. 525  
Pannbäcker, A., Del, Gerscheder Straße 4

Paul, Karl, Düsseldorf Str. 6  
Pelger, Franz, Königgrätzstr. 7  
Perl, Kathar., Kettwiger Str. 29a  
Pflaumenbaum, Wilhelm, Ripshosster Straße 320

Florin, Fritz, Germanastr. 233  
Podolick, Friedrich, Maxstr. 22  
Pollecker, Th., Ku, Blockstr. 17

Preisinger, H., Fulerumer Str. 12  
Rascher, Aloys, Ste, Kaiser-Wilhelm-Straße 3

Real, Herm., Gaußstr. 20  
Rehmann, Wilhelm, Habichtstr. 48

**Remy, Gerh., Schneidermeister**  
E.-Bred, Bredener Str. 119 F 4 35 07  
Rhode, Josef, Kuckuckarsin 42

Richter, Emil, Leisers Feld 3  
Roggen, Josef, Weyerstr. 6  
Rowendahl, Fritz, We, Tuchmacherstr. 58

Rottkamp, Josef, Annastr. 20  
Rüppel, Heinrich, Planckstr. 63

Sarbinowski, Kasimir, Krayer Str. 14  
Sasse, Paul, We, Propsteistr. 37  
Sauerborn, Willi, Rüttenscheider Straße 249

Schäfer, Hans, Alt, Karlstr. 9  
Schäfer, Peter, Ste, Pfalzgräfinstr. 16  
Schäfer, Walt., Del, Engersgaw 3

Scharenberg, Leo, Rel, Riesweg 84  
Schenten, Math., Woserstr. 44  
Schindler, Paul, Rüttenscheider Str. 180

Schleich, Ferd., Alt, De-Wolff-Str. 14  
Schlöder, O., Inh. R. Pribil, Glühofstraße 12

Schlüter, K.-H., Auf dem Eichholz 23  
Schmidt, Fritz, We, Ruhrtalstr. 51  
Schmitz, Wilhelm, Lönsberg 1a

Schnetzke, H. G., Alsenplatz 5  
Schömer, K., Scho, Schetters Busch 2  
Schott, Wilh., Krayer Str. 298

Schroa, Emil, Ueb, Hattingswiese 9  
Schuckart, Rudolf, Bertholdstr. 1  
Schürenberg, Helrich, Werrastr. 3

Schürmann, Erich, Ludgerstr. 10  
Schulte, Adolf, Krayer Str. 46  
Schulte, Hans, Gladbecker Str. 306

Schwarzwald, J., Große Leining 9  
Schweers, Hans, Klarastr. 5  
Schwermann, Bruno, Krallenbruch 34

Seller, Ewald, Julenstr. 47  
Serwotke, Franz, Bbor, Germaniast. Nr. 102

Siegmann, Friedrich, Gehrberg 71  
Sobol, Friedr., Alt, Feldmannhof 19  
Stach, Manfred, Kr, Heinrich-Sense-Weg 23

Staub, Willi, Rüttenscheider Str. 157a  
Stiebert, Fritz, Fril, Ernestinenstr. 196  
Stiepel, Heinrich, Altstr. 21

Stöckmann, Philipp, Jr., Baustr. 8  
Strootbernd, Leo, Ste, Kaiser-Wilhelm-Str. 21

Sueck, Carl, Waldthausenstr. 27  
Tessling, Bernhard, Göttinger Str. 1  
Tewes, Johann, Del, Krallenbruch 6

Thanscheidt, J., Leanderbank 7  
Thiemann, Franz, Bor, Schloßstr. 237  
Thomas, Karl, Palmbuschweg 6

Tiepolt, Alfred, Scho, Huestr. 142  
Timme, Fritz, Alt, Vogelweimer Str. 17  
Trauten, Heinrich, Ste, Hoelstr. 11

Turan, Friedr., Krayer Markt 1  
Volbert, Ludwig, Ruhrallee 36  
Vollmer, Jos., Von-Einem-Str. 25

Vollmer, Karl, Jr., Rellinghauser Str. Nr. 260  
Wegener, Bernhard, Kaiser-Wilhelm-Str. 36

Wehling, Josef, Planckstr. 48  
Weimer, Gottfr., Rellinghauser Str. 202  
Weimer, Karl, Berliner Str. 199

Weimer, Paul, Sedanstr. 3  
**Weiß, Hermann, F 7 85 97**  
Klarastraße 57

Wengorz, Max, Maxstr. 18  
Wenzel, Fritz, Altbauweg 54  
Wenzel, Josef, Sto, Gelsenkirchener Str. 57

Wermter, Alois, Lilienstr. 34  
Werrelmann, Ludwig, Manfredstr. 4  
Wickermann, Bernhard, Brunhildenstr. 23

Wieseler, Anton, Scho, Matthias-Ertzberger-Str. 81  
Wieseler, C., Ku, Pramenweg 8  
Wittpahl, Paul, Kaupstr. 52

Wittrock, Heinr., Bochumer Str. 77  
Wüsthoff, Wilh., Kaufbachstr. 127

## 1059

## Schneidereibedarf

\*Duvendaek, Richard, Großhdlg., Florastraße 28 F 4 45 06  
**\*GASSE, CARL & CO.**  
Paulinenstr. 3 F 7 12 38

\*Rustemeyer J., F 7 45 82  
Rüttenscheider Str. 133  
Schäfer, Regina, Humannstr. 13

## 1061

## Schokoladen- u. Zuckerwaren

## Hersteller

Tietz, Hans, Konfitüren  
Holunderweg 64, F 4 30 14

## Großhandel

\*Breker, J., Tulpenweg 15 F 4 14 10  
\*Buttgerelt, Ch., Mellener Str. 11  
\*Ebert, Elisabeth, Wiesenstr. 46  
\*Finster, R., Dagobertstr. 9

1

## TRUMPF-

## GENERALVERTRETUNG

J. FRITSCH - W. GLASOW

Auslieferungslager der Fa.

Leonard Monheim, Aachen

Steeler Str. 350 F 2 37 38

\*Glesen, Karl, Haskenstr. 57  
Heine, Elisabeth, Weiglestr. 5  
\*Henrichs, Alois, Billrothstr. 27

\*Horn, C., Nachf., Inh. Herbert Sachse  
Dudenstr. 15  
\*Jaeger, H. & Co., Isabellastr. 13

Kaninski, Horst, Neuland 2 F 5 08 90  
**Leicher, Willy, K. G.**  
Schokoladen- u. Zuckerwaren en gros  
Frohnhauser Str. 135 F 7 70 59

\*Neumann, L. u. A. oHG., Kordulastraße 13  
**Oertel, Johannes, Trumpf-Vertrieb**  
Pralinen - Schokoladen - Großh.  
Paulinenstr. 7 F 7 72 90

Pieper, Fritz  
Üb, Übrührstr. 427 F 4 30 27  
\*Schoele, A., K.G., Schnutenhausstr. 55

\*Schönwasser, Wilhelm  
Inh. Eduard Schönwasser  
Brigitastr. 21 F 7 18 32

\*Schumacher, Franz, Inh.: Erna  
Schumacher, Stinnesstr. 50  
Wissing, Franz, Kruppstr. 377

\*Zimmermann, Walter  
Schokoladen- u. Zuckerwarengroßhdlg.  
Steele, Bochumer Str. 11  
(Eingang Grendgasse) F 5 17 93

## Einzelhandel

Dörsehn, Mathilde, Kornmarkt 10  
Mies, Joh., Viehofer Str. 74  
\*Most K.G., Kettwiger Str. 1

Thimm, Adolf, Fridtjof-Nansen-Str. 1  
**Großhandelsvertreter**

**Derpmann, Hubert**  
Hammacherstr. 42  
Fernsprecher 2 51 85

\*Heß, Arthur, Lerchenstr. 15  
„Ela“ Süßwaren-Vertrieb  
Ernst Lange, Kätzstr. 41 F 7 46 50

2

## \*Hermann Poser



Generalvertretung

und Auslieferungslager

der Fa. Storck, Heile i. W.

Rembrandtstraße 24 Fernruf 7 17 29

## Handelsvertreter

Deuster, E., Vertr. d. E. Hoberger KG  
München, Franziskanerstr. 30 F 2 48 59  
\*Kalthoff, J., Bedtenbacherstr. 4

Krüger, Hermann, E.-Katernberg  
Katernberger Str. 208 F 29 09 01  
Remy, Julius, Richard-Wagner-Str. 76

Steffens, R.-H., Almastr. 4  
**1062**

## Schornsteinbau

s. auch Kaminbau

\*Bätza, H., Inh. G. Köster  
Blitzschutz u. Schornsteinbau  
Maxstr. 73 F 2 50 68  
Postfach 135

\*Baum, Theodor, GmbH.,  
Drellindenstr. 102 F 2 35 77

\*Baum, Wilh., Schönleinstr. 38  
Reparaturen ohne Betriebsstörungen  
Blitzschutzanlagen F 7 47 30

1

## Heinrich Bröhl

Schornsteinbau

Söllingstraße 99/101 - Ruf 2 50 85

2



\*FRANZ HOF

Schornstein- und

Feuerungsbau

Essen, Juliennestraße 32

Fernsprecher 7 64 54

Seit 1850

Licht, Joh., Stiftbusch 6  
**3**

\***Adolf Weishaar Industriebau**  
Essen, Kaninenbergstr. 7-7b, F 2 39 36

4

## Wilh. Wipperfürth

Schornsteinbau u. Blitzschutzanlagen

Essen-West, Gaußstr. 13a F 6 15 65

## 1064

## Schornsteinfeger

Ahrens, Franz, Laurentiusweg 135  
Andrae, Fritz, Barbarastr. 3  
Barthel, Richard, Bunsenstr. 64

Boile, Heinz, Unterdorfstr. 33  
Busch, Heinrich, Böcklinstr. 20  
Dellmann, Gust., Steeler Berg 9

Dröge, Wilh., Palmstr. 27  
Eising, Ferd., Obere Fuhr 2a  
Eising, Hubert, Sartoriusstr. 62

Eising, Wilh., We, Forstmannstr. 57  
Fechler, Ernst, Hedwigstr. 67  
Freise, Karl, Bochumer Str. 218  
Freistühler, Wilh., Dahlhäuser Str. Nr. 138a

Goedel, Hans, Saarbrücker Str. 27  
Gohe, Hans, Heiner-Strunk-Str. 25  
Hebestreit, Heinrich, Tränke 6

Hertz, Franz, Altendurfer Str. 318  
Heuft, Ernst, Wesselswerth 31  
Hoffmann, Gustav, Wilhelmstr. 13

Hutters, Josef, Grimbartweg 12  
Kahlert, Josef, Hermannstr. 10  
Kerckhoff, Karl, Henckelstr. 17

Kirsch, Bruno, In der Pieperbeck 6  
Köderitz, P., I. Schockenhecke 12  
Köhnen, Tillmann, Henningweg 24

Langfeld, Marian, Schloßstr. 32  
Lühr, Hans, Von-Seeckt-Str. 28  
Nolte, Karl, Germaniast. 40

Peters, Otto, Overbeckstr. 12  
Prill, Rudolf, Feldmannhof 3  
Sahm, F. C., Trappenbergstr. 35

Schlottmann, Aug., Radhoffstr. 40  
Schmid, Karl, Schonnebeckhöfe 190  
Schmiedecke, Gust., Bochumer Str. Nr. 256

Schorn, Wilh., Kettwig, Emil-Kemper-Straße 29  
Servaty, Heinr., Malvenhang 2

Smolark, Erich, Helmholtzplatz 3  
Springer, K., Hopfenstr. 15  
Stille, Werner, Karlstr. 11a

Thielen, Hans, Beuthelmer Str. 6  
Wieseler, Th., Rehmanns Hof 61a

## 1064

Schornstein-  
Zugbegrenzer

## Rudolf Strauss

Ingenieurbüro

Schornstein-Zugbegrenzer „HERA“

Koks- und Öl-Einsparung

für Heizungsanlagen

Töpferstr. 68 Ruf 3 26 65

## 1065

## Schrankrolläden

s. unter Rolläden

## 1066

## Schrauben u. Muffern

Hersteller

\*Brune & Kappesser GmbH., Karo-  
ligerstr. 112  
1

\*Eisenwarenfabrik Hosse  
Werrastraße 10 Ruf 2 73 98

Bau- und Ankerschrauben  
Schmiede- und Stanzwerk

\*Eisenwerk Steels GmbH., Dahl-  
häuser Str. 106

## Großhandel

\*Berger, Fritz, K.G., Vöcklinghauser  
Str. 6  
\*Essener Bergwerks- und Hüttenbedarf  
W. Siegburg & Co., K.G.

Wandastraße 9 F 2 78 47  
2

## GEBR. HILGENBERG

Viehofer Straße 4 Ruf \*3 91 44

\*Schrauben & Nietenbedarf Fritz  
Halfmann, Auf der Union 10

## 1067

## Schreibmaschinen

s. a. Büromaschinen

1

BÜROMÖBEL - MASCHINEN - ORGANISATION

Bürobedarf Kersten

Geschäftssitz Essen

Wittenhauser Str. 124

Mehlhof, Albrecht, 118

Fernsprecher: 7 31 19

\*Knöbl, Albert  
Gen.-Vertr. Triumph-Schreibmaschinen  
Gutenbergstr. 24 F 2 53 94

2

## Olympia Werke AG.,

Büro Essen

Huysenallee 54-56

Ruf 3 96 51/52/53

**\*Raufl, Hugo**  
Gen.-Vertr. Torpedo-Schreibmaschinen  
Hindenburgstr. 23 F 3 70 51/52  
Schramm Wilh., Steeler Str. 31  
Stark, Fritz, Habichtstr. 40

1068

### Schreibmaschinen- Reparaturen

\*Brämlg. Allianzhaus F 3 06 51  
Fals, Ferdinand, I. Dellbrügge 4  
Jandt, Adolf, Niederdingstr. 45  
Knöbl, A., Gutenbergstr. 24

1069

### Schreibmaschinenschulen

s. Unterricht

1072

### Schreib- u. Vervielfältigungsbüros

s. a. Vervielfältigungsabtdros  
Heermann, Josef, Heinrichstr. 63

1

**P. Issel** Inh. Paula Lemm-Issel  
Rotaprint-Drucke-Schreibbüro  
gegr. 1935  
Zweigerthstraße 51 Fernruf 7 41 22

2

### Schreibstube LICHTBURG

Vervielfältigungen u. s. w.  
Kettwiger Str. 36 Ruf 3 81 04

3

### M. LOHOFF

Vervielfältigungsanstalt  
Christophstr. 4 F 7 49 77  
am Klaraplatz

Lubberich, Schreib-  
und Übersetzungsbüro, Huyssenallee  
271, 1. Min. vom Hbf., Tel. 3 07 07

3

**M. RÖSELER**  
1910 Schreib- u. Vervielfält.-Büro  
Christophstraße 2 F 7 22 18  
(Nähe Klaraplatz)

Schreibstube Süd, Vervielfältig.  
Diktate, Schmittenhausstr. 42 F 2 61 02

4

Schreib- u. Vervielfältig-  
ungsbüro im H d T  
Haus der Technik (am Hbf.) Ruf 24 48 9

Sternsdorff, E.  
Vervielfältig., Kaninenbergstr. 41 F 2 35 12

Tilgen, H. M., Schreib- u.  
Vervielfältigungsdienst / Fotokopie  
Haus am Kettwiger Tor F 2 46 25

1073

### Schreinerbedarf

Curth, R., Eickenscheidter Fuhr 52  
\*Hohmann, Heinrich, KG.  
Viehofer Str. 32 F 2 64 54/55

1074

### Schreinereien

Aan't Heek, H., Bor, Glühstr. 1  
Alex, F., Lazarettstr. 17  
Althoff, B., Seibertstr. 40  
Anemüller, K., Saarbrücker Str. 87  
Angenendt, Josef, Weserstr. 57  
Anhalt, Georg, Steinsfeld 15  
Arndt, Fritz, Brilligstr. 32  
Artz, Joh., Baustr. 25 F 8 10 93  
Bachem u. Buschmeyer, We, Im Lö-  
wental 191 F 4 98 73  
Bachen, M., Bor, Schloßstr. 326  
Bachenberg, Ernst  
Schederhofstr. 57a F 3 09 81

### Schiebe- Schwing- Spezial- Fenster



### JOSEF FIGGEN

Holzbearbeitung  
ESSEN  
Müller-Breslau-Straße 30 B  
Fernruf: 7 28 27 - 79 00 45

Bäcker, Ernst, Jahnstr. 8  
Bäumer, Alfred, We, Wintgenstr. 5  
Bahn, Johann, Schreinermeister  
Ste, Dahlhauser Str. 89  
Batz, A., Wwe., Ste, Gelsenkirchener  
Str. 3a  
Bayer, Heinrich, Kuglerstr. 21

Beckmann, Ernst  
mechan. Bauschreiner, Zimmergesch.  
Holzhandlg., Fischlaker Str. 29 F 4 92 26 8  
Behr, Alois, Katernberger Str. 248  
Behr, Heinrich, Altenessener Str. 270  
Belker, Jos., Heintzmannstr. 5/7  
Berg, Heinrich, Kamperfeld 27  
Berg, Otto, Bochumer Str. 71  
Bergmann, Hans, Byfanger Str. 95  
Berio van, Diederich, Laurentiusweg  
Nr 117  
Betting, Alex, Altenessener Str. 580  
Beyhoff, H., Wwe., Germaniaplatz  
Blialis, Alois, Am Bocklerbaum 47

Bick, Franz, Tischlermeister  
Altenessener Str. 595 F 29 16 87  
Blitzki, Walter, Feldmannhof 20  
Bielke, Otto, Holzbearbeitungs-  
werkstätten, Schederhofstr. 61  
F 22 20 67  
Blachut, Emanuel, Herkulesstr. 52  
Bleines, Hugo, Bochumer Str. 177

Bobber u. Rottländer  
Glashüttenstr. 68 F 3 13 01  
Boch, Richard, Hochstr. 24  
Böll, Th. u. W. Hellmig, Carolus-Mag-  
nus-Straße 16  
Bömlinghaus, Josef, Hehr.-Strunk-  
Straße 72  
Borkowski, Johann, Windscheidstr. 14  
Brecht, Ernst, Byfanger Str. 10  
Breitbach, Otto, Steeler Str. 31  
Bücking, J., Bor, Borbecker Str. 171  
Buschmann, J., Heid, Belienbergsteig 21  
Certa, Albert, Boeholder Str. 271  
Cordruwisch, Fritz, Am Parkfriedhof  
Nr. 3a

Danelzik, Willi, Innenausbau  
Gelsenkirchener Str. 361 F 29 13 10

Dassel, Theo  
Raumakustische Auskieldungen  
Klarastr. 14 F 7 27 47

1

**Ernst Diebel**  
1923 Schreinermeister  
Inh. Walter Diebel  
Witteringstr. 10a F 7 13 62

Dietsch, A., Germanistr. 131  
Dollin, Fritz, Alt, Philippstr. 32  
Dreikhausen, Frz., Heßlerstr. 121  
Droll, Engelbert, Ste, Märkische Str.  
Nr. 99

Dropmann, Heinrich  
Böhmerstr. 32 F 7 68 70

2

**Paul Düring**  
BAU- UND MÖBELSCHREINEREI  
INNENEINRICHTUNGEN  
Frillendorfer Straße 150 - Fernruf 3 87 85

Ehlert, A., Schwanenbuschstr. 155  
Eichwald, Karl, Wiedfeldstr. 69  
Eller, Franz, Schönebecker Str. 5  
Elpers, A. & Sohn, Corneliastr. 14  
Emde, Aug., Himmelforten 15  
Engelskirchen, G., Scho, Huesstr. 149  
Ermeing, Michael, Alt, Karlstr. 50  
Eusterbrock, F., Guts-Muths-Weg 9  
Farwick, B., Wwe., Üb, Hinseler Hof  
Nr. 3a

Fernholz, Adolf, Matthiasstraße 18  
F 3 14 90, privat Fernspr. 2 33 46  
Figgen, Josef  
Müller-Breslau-Str. 30 B, F 7 28 27  
siehe auch Kopfleiste  
Fleschenberg, Ludwig  
Eppinghofer Str. 4 F 6 00 82  
Frank, Hans, Zehengel, Langenbrahm  
Friedrich, Karl, Propsteistr. 22

Fritzmeier, Paul, mech. Schreiner,  
Frohnhauser Str. 387 F 79 09 38

3  
**Heinrich Funke**  
SCHREINEREI - INNENAUSBAU  
Betrieb: Waldhausenstr. 12, F 2 52 87  
Wohn.: Paul-Brandt-Str. 14, F 7 13 96

Funke-Kaiser, Alfred, Berliner Str. 116  
Fust, W. u. H., Bellinghauser Str. 71  
Gashick, Daniel, Isabe-la-Str. 31  
Gathmann, Heinrich, Kat, Fußblinderweg 7  
Gehrke, Heinrich, Kat, Termeehöfe 34  
Gehrman, G., Freih.-v.-Stein-Str. 206  
Gelle, Josef, Ku, Pothaberg 13  
Giese, Peter, jr., Norbertstr. 165  
Gladen, Wilh., Planckstr. 87  
Gockel, Aloys, Seibertstr. 8  
Göbel, Aloys, gegr. 1902  
Schreinerel und Innenausbau  
Waldhausenstr. 21 F 2 51 68

4  
**Hermann Göke Nachf.**  
Inh. Josef Fromme  
Schreinerel - Innenausbau  
Holsterhauer Str. 36/38 F 7 47 81

Görke, Wilh., Mülheimer Str. 14  
Görtz, Johann, Bor, Gerichtsstr. 3  
Graumann W., Kamperfeld 62  
Grieger, P., Ste, Gelsenkirchener Str. 28  
Grieger, Wilh., Kersebaumstr. 72  
Gröf, Willy, Aktienstr. 25

Gröpper, Heribert, Schreinerstr.  
Bau- u. Möbelschrein., Beerdigungs-  
anst., Bor, Herbrüggenstr. 161 F 61 361  
Grolmes, Theod., Müller-Breslau-Str  
Nr. 28  
Gruhn, Rich., Schönebeckhöfe 156  
Guthmann, E., Ste, Dahlhauser Str. 88  
F 5 12 87  
Haas, Erna, Manfredstr. 16  
Habermehl, Aug., Kr, Marienstr. 11  
Hagemann, Wilh., Überuhrstr. 129  
Hahn, Ewald, We, Brückstr. 85  
Haltermann, F., Heis, Helsingstr. 477  
Hanses, Alois, Savignystr. 20  
Happacher, Hans, Frohnhauser Str. 81  
Hardick, Johannes, Frankenstr. 105  
Harnischmacher, H., Wattenscheider  
Straße 37

Harpain, Erich, Am Brauhaus 6  
Hartmann, Wilh., Seibertstr. 35  
Haumann, Bernh., Del, Donnerstr. 129  
Haumann, Heinrich, Del, Kralenbruch 62  
Heckenbücker, J., Altenessener Str. 595  
Hecker, Richard, Ste, Bochumer Str. 51  
Heitlindemann, Heinrich, Ste, Dahl-  
hauser Platz 4  
Heitlindemann, Herm., Ste, Busch-  
str. 60

Henkel, Adelhard, Alt, Karlstr. 12c  
Hensel, Herm., Alt, Bruchstr. 27  
Hensen, Leonh., Wüstenhöferstr. 100  
Hepp, Frieda, Kleestr. 26  
Heydt v. d., Gg., Jägerstr. 3-5  
Hill, H., Ku, Kupferdreher Str. 246

Hohlmann, Heinrich  
Bbor, Carolus-Magnus-Str. 16 F 61 375  
Holbeck, Bernh., jr., Möserstr. 5

HOLBECK, HEINRICH  
Annstr. 75 F 7 27 72

Holbeck, Hugo, Breslauer Str. 31

5  
**OTTO HOLWEG**  
Mech. Holzbearbeitung  
Altendorfer Str. 538 F 6 26 26

Hoven, Ferd., Ste, Gelsenkirchener  
Str. 21

Hülsmann, Paul, Holzbearbeitung  
Werden, Viehauser Berg 3 F 4 95 76  
Hürter, Johann, Kr, Krayer Str. 219  
Hüser, Alfons, Bahnhofsstr. 48  
Hüttmann, Franz, Bor, Kesselstr. 47

6  
**Heinrich Ishorst**  
Werkstätten  
für Möbel und Innenausbau  
Essen, Mittelwegstr. 6a F 2 60 33

Jäckel, Heinrich, Bau- u. Möbel, Spez.  
Treppenaub, Krayer Str. 296 F 55 12  
Jakoby, Julius, Luisenstr. 8  
Jakoby, Karl, Luisenstr. 8  
Jöhnk, Hermann, Wienbuschstr. 53  
Kahl, Hermann, Krausstr. 1  
Kammann, Theo, Söllingstr. 46  
Kammbach, Erich, Jennerstr. 6  
Kampmann Anna, ZAlestinstr. 20  
Kappert, Wilh., Kaninenbergstr. 62  
Kartje, Jos., Parkweg 24a  
Ketler, Walter, Kölner Str. 68  
\*Keyenburg, Herm., Weidkamp 97  
Keyenburg, Johann, Zirkelstr. 1  
Klümmer, Th., Frohnhauser Str. 386  
Kister, Peter, Alt, De-Wolff-Str. 16  
Klattenhoff, Arthur, Märkische Str. 1  
Klingenberg, E., Alt, Pielstickerstr. 11

7

**Peter Koch**  
Schreinerel Innenausbau  
Essen, Ruhrallee 42 F 2 28 74  
Betrieb: Söllingstr. 131

Koch, Walt., Ste, Bochumer Str. 119  
Köring, Heinrich, Alt, Radhoffstr. 39  
Konze, Willi, Ku, Delibachufer 6  
Kopp, Fritz, Ste, Ruhrstr. 20  
Kopyczynski, J., Alt, I. Schlichtstr. 40  
Korten, Ernst, Ruhrtalstr. 30  
Krausenbaum, F., We, Viehauser  
Berg 81  
Krausenbaum, J., We, Velberter Str. 53

8

**GEORG KRIEGE**  
Holzbearbeitung  
Innenausbau: Kassen-, Laden-,  
Wohnungseinrichtungen und  
schalltechnische Anlagen  
Bauarbeiten: Fenster, Türen,  
Hebete, Treppen  
Steubenstr. 26 u. Wächterstr. 21, 23, 27 F 22 22 12

Krumm, Gustav, Eltingstr. 24  
Kruze, Theodor, Friederichstr. 41  
Kückelmann, Herm., Bor, Kralen-  
bruch 54  
Körper, Heinrich, Brodeneyer Str. 111  
Körper, Hermann, Meisenburgstr. 100  
Lampferhoff, H., Alt, Vogelheimer  
Str. 143  
Landeck, W., Altendorfer Str. 488  
Langhoff, H. A., We, Laupendabler  
Landstr. 55  
Lauer, Erich, Ku, Kupferdreher Str.  
Nr. 145  
Leggewie, Clemens, Grandstr. 2a  
Letzel, Hch., Schmala Str. 3  
Linnenschmidt, H., Harscheidweg 1  
Löwe, Herm., Rotstr. 29  
Lohle, Georg, Gertrudstr. 10  
Lopacki, Johann, Hausackerstr. 40a  
Lübke, Hugo, Seibertstr. 35

Lüdeking, Fritz, Hubertstr. 293  
Lühe, Josef, Prosperstr. 11  
Lutzenburg, Johann, Frühlingstr. 18  
Luxen, Peter, Josephstr. 29  
Maas, Adam, Luisenstr. 15  
\*Maas, H., Kat, Gelsenkirchener Str.  
Nr. 274  
Mand, Willi, Ku, Dixbäume 83  
Mangels, Josef, Am frommen Joseph 30  
Margatt, Wilh., Kr, Lohdickweg 4

Margreff, Friedrich  
Paulinestr. 66 F 7 44 98  
Marienfeld, Josef, Boeholder Str. 249  
Marke, Josef, Kar, Ahnwinkel 1

9

Mechan. Bau- u. Möbelschreinerei (Beerdigungs-  
anstalt) **Heinrich Marke u. Sohn**  
E-Karnap, Sigambrowweg 1, Fernruf 29 07 25  
Belr.: Dinastraße 10

Marre, Paul, Borbecker Str. 23  
Marx, Johann, Saarbrücker Str. 82

10

Messerschmidt, Ernst  
Hatzper Str. 105 F 7 29 03  
Meyer, Heinrich, Bendemannstr. 23  
Meyer, Horst, Strüknweg 8  
Michel, Arnold, Annstr. 29  
Michele, Wilh., Hirtleferstr. 49

11

**\*Michiels & Söhne K.G.**  
Schreinerel - Innenausbau  
Essen-West, Seibertstr. 27, F 7 63 73

Michiels, Josef, Blumenthalstr. 13-15  
Michl, Arno, Nedelmannstr. 9a  
Möllhoff, Marianne, Bor, Schloßstr. 249  
Müller, A., Kar, Timpestr. 12  
Müller, Friedr., Weidkamp 87  
Müller, H., Altenessener Str. 470  
Müller, H., Ku, Kupferdreher Str. 44  
Müller, Hans, Kaiser-Wilh.-Str. 65  
Müller, Hans, Lönsberg 12

12

**Ludwig Müller**  
Schreinermeister  
mech. Bau- und Möbelschreinerei

Berzeliusstraße 5 Fernruf 7 47 42  
Priv.: E-Frohnhausen, Welterstr. 32

Multhaupt, Heinrich, Dahlhauser Str. Nr. 50  
Mussmann, Gustav, Walpurgisstr. 43  
Niederere, E., Kellermanns Busch 19  
Niehus, Theod., Carmerstr. 64  
Niesenhaus, Ernst, Baumstr. 8  
Noltensmeyer, Aug., Giesebrechtstr. 14  
Nuß, Gustav, Ursulastr. 18  
Oberleiberg, F., We, Effenmannstr. 11  
Oberscheidt, Joh., Schillingmannsweg 5  
Oberste-Lehn, E., GmbH., Hammerstraße 1  
Oganowski, E., Röntgenstr. 13  
Ollenhauer, Heinr. u. Herm., Altendorfer Str. 589  
Oppermann, K., Hoferbergstr. 21  
Pape, Heinz, Alt, Hövelstr. 146/48  
Peters, Johann, Bredeneyer Str. 117  
Peyerl, Andr., Frohnhauser Str. 139  
Pfeil, V., Elbestr. 44

**Philippsburg, Hermann**

Bred, Meisenburgstr. 255 F 7 29 77  
Pflückthun, F., Möbelschreinerei u. Innenausbau, Bewegungstr. 51 F 56 30

**Potthast, Heinrich**

Hoffnungstr. 22 F 3 22 92  
Preuß, Heinz, Heidhauser Str. 64  
Puknat, Georg, Steeler Str. 66  
Rams, Alfred, Krawohlstr. 1  
Raspel, E., Hela, Nottekampsbank 118  
Rauschenberg, Helmut, Miehstr. 4  
Reimann, Ferd. u. Hans, Schederhofstraße 105a  
Reiter, Adolf, Parkweg 17  
Reuter, Erich, Niederweningen Str. 42a  
Rochus, Wilh., Helebusch 35  
Rohrloch, M., Eduard-Lucas-Str. 26  
Rosendahl, Wilh., Ste, Grendbach 16  
Rothhauser, Heinr., Im Wulve 1  
Rüsch, H., Ku, Kupferdreher Str. 188a  
Rullich, Joh., Holdenweg 40-44  
Sadovsky, Paul, Sälzerstr. 97  
Sagers, A., Rütterscheider Str. 295  
Sahn, Robert, Alt, Rahmstr. 144  
Sann, Walter, Bolckendyck 7-9  
Sattler, Theod., Kr, Marienstr. 75  
Schenk, Fritz, Mantuffelstr. 8a  
Schemten, Fritz, Ste, Buschstr. 56  
Schleutner, Richard, Altendorfer Str. Nr. 381  
Schlittenkamp, H., Hela, Bahnhofstr. 10  
Schloots, H., Alt, De-Wolff-Str. 10  
Schmidt & Unger, Witteringstr. 26  
Schmidt, Albert, Rosastr. 46  
Schmidt, Heinz, Körnerstr. 22  
Schmidt, Otto, Wwe., Witteringstr. 24  
Schmitz, E., Jr., We, Grafenstr. 41

**Holzgroßhandel - Holzverarbeitung**  
**Hans Schmitz**  
Essen-Borbeck, Neustraße (Ziegelei)  
Fernsprecher 6 12 80

Schnelder, Wilh., Jun.  
Schreinermeister, Höhenweg 31  
F 6 09 72  
Schnettler, Wilh., Bor, Möllhoven 35  
Schöller, Hans, Adelpkampstr. 73  
\*Schöttler, Bruno, Carolus-Magnus-Straße 16  
Schöpe, Robert, Alfredstr. 17

**Heinr. u. Jos. Schole**  
mech. Bau- u. Möbelschreinerei  
Werkst.: Spichernstr. 30 F 2 44 25  
Privat: Heinr. Schole, Wörthstraße 3  
Jos. Schole, Stevens Kamp 2

Schoras, Hans, Gertrudstr. 24  
Schoras, Horst-Wilh., Viehauser Berg 3  
Schoras, Wilh., Herkulesstr. 15  
Schouten, Theodor, Donnerstr. 32  
Schramm, Theod., Scho, Schonnebeckhöfe 160

Schreiber, Josef, Tischlermeister  
Mech. Bau- u. Möbelschreinerei  
Söllingstr. 86 F 2 49 64  
Schröder, Jos., Ste, Bochumer Str. 400  
Schroder, Fritz, Raadter Str. 32  
Schuck, Hermann, Meisenburgstr. 64  
Schürmann, H., Adelpkampstr. 55  
Schürmann, Joh., II, Weberstr. 7  
Schwaack, H., Alteneßener Str. 547  
Schwalenstöcker, Paul, Raadter Str. 9  
Schwings, Heinr., Viehofer Str. 67  
Schwitalla, Willi, Aldegroverstr. 6  
Seidel, Hans, Leonstr. 7  
Siepenkötter, Heinr., An der Ziegelei 31  
Sivers, Hans, Aktienstr. 31

Sirges, E., Inh. Sirges & Bischoff  
Menzelstr. 19 F 7 60 38  
Sondermann, Walter, Westfalenstr. 277  
Sonnenschein, Walter, Einigkeitstr. 12

15

**Gebr. Späh**  
1907 Bau- u. Möbelschreinerei  
Rellinghauser Straße 292  
Fernsprecher 2 62 12

Späh, J., Frankenstr. 70  
Sprenger, J., Frankenstr. 156  
Strohm, Hermann, Frankenstr. 112  
Stöfgen, W., We, Heidhauser Str. 88  
Stuhldreier, H., Alteneßener Str. 585  
Sturm, Paul, Hattenheimer Str. 10  
Tenhünfeld, Heinrich, Steinmetzstr. 6  
Tigges, Joh., Jr., Ste, Im Haferfeld 25  
Treutler, Alb., Scho, Westbergstr. 31  
Urbanik, Franz, Leseband 19  
Vank, Theod., Klarastr. 46  
Valent, W., Steeler Str. 31

Verhoeven, Anton, Schreinerstr.  
Florastr. 29 F 4 46 34  
Vöcklinghaus, F., Ste, Brinkerplatz 2a  
Vogel, Joh., Bbor, Hafenstr. 48

16

**\*Wilhelm Vogelsang**  
Bauschreinerei, Innenausbau  
Ste, Antonienallee 16 F 5 01 41/42

Voigt de, L. u. Schirlo, A., Reginenstraße 49a  
Voß, Bernh., Bor, Rabenhorst 48-50  
Voß, Heinr., Bor, Gerichstr. 42  
Walbaum, Ferdin., Frin, Seestr. 33  
Waldorf, Ernst, Werderstr. 20

Walkowiak, Peter  
Hoffnungstr. 22 F 3 23 01  
Walter, Adolf, Hatsper Str. 86  
Walter, Ludwig, Hedwigstr. 58  
Waschneck, Martin, Mathildenstr. 19

17

**Erwin Waskönig**  
Bauschreinerei - Zimmerei  
E.-West, Altendorfer Str. 356 F 6 13 34

18

**Karl Weckenbrock**  
Möbel- und Innenausbau  
Reginenstr. 49 Büro und Wohnung  
Paulinenstr. 14 F 7 18 39

Weghenkel, Karl, Spillenburgstr. 16  
Weidemann, E., Hoferbergstr. 15  
Weinmann, Franz, Kaninenbergstr. 44  
Weibers, Heinr., Rechrstr. 16  
Welling, Friedr., Gerlingstr. 35  
Welling, Wilhelm, Meisenburgstr. 25  
Weising, P., Alt, Gladbecker Str. 283  
Westphal, Leonhard, Hegestr. 28  
Wichmann, Friedr., Metzendorferstr. 38c  
Wiegand, W., Oberaltstr. 19  
Wiesweg, Heinr., Mittwegstr. 12

Willberg, Franz, Frin, Frintroper Str. Nr. 106  
Winck, Magnus, Emmlenstr. 58  
Witzack, F. u. K., Alteneßener Str. Nr. 358

Wortberg, Alfons  
Reginenstr. 17 Ruf 7 34 87  
Wortberg, J., Rütterscheider Str. 169

Wortberg, Wilhelm, gegr. 1892  
Brigittastr. 18-22 F 7 20 66  
Wüllen van, Hub., Süderichstr. 12  
Wüneke, Wilhelm, Eduard-Lucas-Straße 47  
Zerndt, Ewald, Frillendorfer Str. 49a

1077

Schrott

s. a. Alteisen

1

**„Altwert“**

Alteisen- u. Abbruchverwertung  
GmbH.  
Büro u. Lager: E.-Steele, Breloher Steig 1  
Ruf: So.-Nr. 5 17 51 Fernschr.: 0857 545

\*Arras, A. & B., Schlenhofstr. 125  
Biba, Th., Schlenhofstr. 12 F 2 34 29  
\*Bussen & Co., Amelstr. 6  
Dangel, Herbert, Erdwegstr. 53  
\*Eisen-Altstoffhandel GmbH & Co.,  
Schürmannstr. 21a F 2 19 21  
\*Hentschel, A. & Sohn, Rhein-Ruhr-  
Metall K.G., Hövelstr. 126a F 20 07 60

2

**\*ALBERT HERHOLZ**  
Nachf. Karl Klos  
Schrott - Metalle - Rohprodukte  
Matthiasstraße 16 - 18 - Ruf 2 60 09

**Herholz, Carl**

Lager: Schlenhofstr. 47a Büro: Bred.,  
Am Ruhrstein 7 F 3 17 47 u. 4 31 00

\*Herholz, Johann, F 3 27 54/55  
Schürmannstr. 10 u. Kaninenbergstr. 10  
\*Industrie-Metall-Handelsges. Puth  
& Co., Thießstr. 6-12

\*Industrie-Schrott Heuser & Co.,  
Essen-Haarzopf, Ehrenau 32  
Fernsprecher 7 34 24  
Jung, Konrad, Lunemannslepen 14

3

**\*August Mei**  
Schrott - Metalle  
Nutzeisen

Auf der Union 6  
Fernsprecher 2 30 80

4

**Erwin Noltemeyer**  
NUTZEISEN - SCHROTT - METALLE  
Vogelheimer Str. 106 F 29 11 63

5

**Bruno Paczkowski**  
Schrott - Metalle - Nutzeisen  
Schloßstraße 6 Ruf 6 16 63

„Rhein-Oder“ Industriegesellschaft  
Nachf. Kral & Co.  
Schrottgroßhandel, Nutzeisen, Metalle,  
Essen, Richard-Wagner-Str. 5  
Fernsprecher 2 32 54/55

\*Roelen, Alfons, Burggrafenstr. 1-19  
Scholven, Joh., Weidkamp 130

6

**\*H. Schu & Co., K.G.**  
Schrott- u. Nutzeisengroßhandlung  
Eleonorastr. 20 - Ruf 22 29 47/48

\*Uhlig, Horst, Radhoffstr. 18a  
Vahsen, Herbert, Hafenstr. 3

7

**VEM ROHSTOFFE**

Gesellschaft mit beschränkter Haftung  
Schrott - Metalle  
Industrieabbrüche - Nutzeisen

Essen-Bergeborbeck

Carolus-Magnus-Str. 14-16 F Sa.-Nr. 624 41  
Fernschreiber 0 857 748

Wagner, Richard, GmbH.  
Schrott, Metalle, Nutzeisen  
Kat, Emscherstr. F 29 02 95

8

**\*WESTSCHROTT**

Westdeutsche Schrott- und  
Abbruchgesellschaft mbH.

Essen, Heinickestr. 85 F Sa. Nr. 2 10 81  
n. Büroschluß: 2 30 01, 22 21 32, 2 42 12,  
2 78 37, 29 20 14, 7 12 26 F. Sch. 0 857 603

Verschrottungswerk und Eisenlager:  
E.-Kat., Emscherstr. 33  
Station: E.-Kat.-Nord, Anschlußgleis

1078

Schuhbedarf

Großhandel

\*Brocklinghaus, Viehofer Platz  
F 3 85 41  
\*Schuhmacher-Einkaufs-GmbH.,  
Rottstr. 21

\*Schwalenberg, Fr., gegr. 1887  
Gutenbergsstr. 29 F 2 35 47/48

Einzelhandel

Strüßmann, Heinr., Borbecker Str. 130  
Winkelmann, B., Alteneßener Str. 426

1079

Schuhfabriken

\*Deitert, Franz, Werneraue 6  
\*Wedling, Gebr., Überuhrstr. 478

1080

Schuhmacher

Altenboeckum, F., Alt, Bruckmannstr.  
Nr. 82

Barremelde, Peter, Bockmühlenweg 8  
Bartsch, H., Eaternberger Str. 272  
Beckhove, W., We, Rebenranke 27  
Beitelmann oHG, Brückstr. 12  
Berens, Hermann, We, Heckstr. 11  
Berges, Hubert, Dohmanns Kamp 5  
Berghoff, Wilh., Römerstr. 4  
Biermann, Franz, Sto, Ernestinenstr. 7  
Birkoer, Alfred, Alt, Karlestr. 32  
Bittner, Leo, Wwe., Del, Ripahorster  
Straße 212

Blaesing, Ewald, Borbecker Str. 89  
Blankenstein, W., Alt, H-Blerstr. 248  
Blönk, Fritz, Kar, Karnaper Str. 83  
Blomms, Wilh.-Im, Körnerstr. 11  
Bock, Franz, Alt, Schonnefeldstr. 93  
Böger, Emil, Reginenstr. 33

Böke, Josef, Alt, Gladbecker Str. 304  
Bolten, Theodor, Curtiusstr. 137  
Bongart, Walter, Osnabrücker Str. 12  
Borgert, Franz, Heßlerstr. 1  
Braig, Lorenz, Gervinusstr. 54  
Brankamp, Heinrich, Am Ruh-  
bach 105

Braun, Josef, Ste, Dahlhauser Str. 157  
Brings, Hans, Goethestr. 102  
Brinkemper, J., Ste, Scheidtman-  
tor 11

Broekjahn, Heinr., Janssenstr. 6  
Bruehede, A., Viehofer Str. 96  
Bryka, G., We, Heidhauser Str. 18

Büker, Clemens, Rütterscheider Str.  
Nr. 288  
Büntgen, Heinrich, Kr, Im Beck-  
mannfeld 21

Bürger, Friedr., Ueb, Noekwinkel 95  
Bürger, Günter, Sartoriusstr. 16  
Bürger, Karl, Papestr. 49  
Bürger, W., Heid, Jacobsallee 11

Burgmer, Ferd, Kr, Krayer Str. 276  
Busch, Friedrich, Virgilstr. 6  
Buschkühl, Hans W., Julienstr. 20

Cammans, Wilh., Steeler Str. 95  
Conradshaus, J., Rütterscheider Str.  
Nr. 281

Dahlem, Arthur, Steeler Str. 59  
Deichmann, Hans, Bochoher Str. 28  
Deichmann, H., Wwe., Bor, Borbecker  
Straße 129

Deitert, Franz, Ste, Werneraue 6  
Dernovsek, Johann, Del, Wertstr. 19  
Duzuwelt, K., Alt, Alteneßener Str.  
Nr. 463

Döing, Ernst, Kat, Drokamp 26  
Dökel, Heinrich, Nethoweg 30  
Drewes, Johannes, Bornstr. 15

Dümpelmann, Joh., Friederikenstr. 11  
Duwe, G., Frin, Auf dem Eichholz 42  
Ehler, Emil, Sälzerstr. 81

Elemann, Wilh., Bor, Schloßstr. 54  
Eibers, Anton, Laurentiusberg 86  
Engelen, Bernh., Del, Haus-Hori-Str.  
Nr. 90

Engelen, Friedr., Ste, Humannstr. 19  
Ermingel, Josef, Berzeliusstr. 39  
Eschen, Johann, Bor, Borbecker Str.  
Nr. 173

Eul, Hermann, Emmastr. 38  
Evers, F., Frohnhauser Str. 229  
Ewerdwalbesloh, H., Josephinenstr. 1

Faber, Fritz, Steeler Str. 99  
Fabri, Wilhelm, Jr., Sybelstr. 9  
Feusner, Wilh., Riesweg 79  
Flick, Gottlieb, Berlinstr. 201

Flögel, Josef, Kr, Krayer Str. 245  
Foodermann, Heinr., Humboldtstr. 228  
Franz-Sales-Haus, Steeler Str. 261

Fröde, Paul, Frohnhauser Str. 256  
Frühlg, B., Rellinghauser Str. 256  
Fuchs, Heinz, Maxstr. 18

Furth, Johann, Feuerbachstr. 14  
Ganswindt, Anton, Sengerstr. 129  
Garms, Herm., Alt, Heßlerstr. 234

Gerlich, Wilh., Rellinghauser Str. 182  
Glasmacher, W., Bor, Borbecker Str.  
Nr. 151

Glika, Joh., Kr, Huestr. 98  
Göhausen, Heinr., Kr, Hubertstr. 250  
Grabowski, August, Alteneßener Str.  
Nr. 567

Grahl, Franz, Vogelheimer Str. 154  
Grajetzky, P., Bochumer Str. 310  
Grindel, Leopold, Hela, Bahnhofstr. 55

Grüter, Ernst, Beckstr. 5  
Güllmann, Theo, Begnenkamp 1  
Hackmann, Heinrich, Bredeneyer Str.  
Nr. 100

Hahner, Emil, Zweigertstr. 51  
Hebbeck, Karl, Altendorfer Str. 360  
Hebbeck, Nic., Kopernikusstr. 15  
Hebink, Karl, Carmerstr. 25  
Hebink, Paul, Hobeisenstr. 25

Hegbächer, Josef, Jr., Wordstr. 3  
Hegemann, Theod., Westfalenstr. 272  
Heidrich, Hans, Ueb, Helmstr. 8  
Heim, Johanna, Mülheimer Str. 49  
Hemming, Franz, Heßinger Str. 356a  
Hillebrand, Herm., Hedwigstr. 59  
Hinzen, Th., Curtiusstr. 127  
Hitzges, Hans, Del, Haus-Hori-Str. 74

Hochhaus, St., Ripehorster Str. 300  
 Hoffmann, E., Am krausen Bäumchen  
 Nr. 89  
 Hohenstein, Otto, Kat, Katernberger  
 Straße 243  
 Holtkamp, Bernhard, Weißenburgstr.  
 Nr. 17  
 Hommann, Walter, Am Nachtigallen-  
 tal 6  
 Hotze, Anton, Kr., Marienstr. 94  
 Hütten, Heinrich, Kat, Viktoriast. 19  
 Huhn, Bernh., Eintrachtstr. 19  
 Husemann, Erich, Siemensstr. 9  
 Jacobs, Heb., Kr. Korthover Weg 87  
 Jacoby, Wilh. Kölnner Str. 55  
 Jäger, Heinrich, Klapperstr. 12  
 Jakob, Ferdinand, Burggrafenstr. 89  
 Jakobi, H., Alt, Altenessener Str. 566  
 Jansen, Franz, Gemarkenstr. 9  
 Jansen, Hch., Meisenburgstr. 43  
 Jansen, Wilh., We, Ruhrtalstr. 27  
 Janssen, G., Friederikenstr. 9  
 Janssen, Johann, Veinst. 19  
 Jesper, Wilh., Vogelheimer Str. 128  
 Jöken, Chr., Sto, Kreckenber 3  
 Junikl, Josef, Ste, Bochemer Str. 335  
 Kahlitz, Magdalene, Bahnhofstr. 5  
 Kadetka, Aug., Wwe., Kr. Hubertstr. 288  
 Kaiser, Fritz, Papestr. 35  
 Kaupick, W., Gemarkenstr. 119  
 Kasthönig, Heinrich, Steeler Str. 277  
 Kaufmann, A. & Sohn, Emscherstr. 32  
 Kell, Joh., Nordsterstr. 1  
 Keldermann, Otto, Frintroper Str. 434  
 Kemper, J., Kr. Rothhauser Str. 75  
 Kemper, Josef, We, Lländerweg 25  
 Kerkhoff, Th., Elisabethstr. 74  
 Keune, H., Bor, Bedingrader Str. 166  
 Kirchhoff, Friedrich, Himmelpforten 1  
 Klappdor, Wilh., We, Klemensborn 66  
 Kleinheer, G., Elfridenstr. 20  
 Kleinmann, Th., Ku, Deilbachbrücke  
 Klünder, W., Ste, Dählhauser Str. 68  
 Knepfer, K., Ku, Kupferdeher Str.  
 Nr. 108  
 Knipp, Heinr., Wehmenkamp 16  
 Knipp, M., Wwe., Steinst. 45  
 Köcher, Michael, Wwe., Hillrothstr. 2  
 König, Bernh., Kar, Karnaper Str. 209  
 Körner, G. u. B., Ste, Dählhauser Str.  
 Nr. 166  
 Kolarezyk, Ernst, Haus-Horl-Str. 44  
 Kompa, Gustav, Schützenbahn 83  
 Konsum-Austadl, Krupp, Ostfeldstr. 10  
 Kosowski, Otto, Metzendorfer Str. 92  
 Krilling, August, Steeler Str. 266  
 Krämer, Karl, Kützelstr. 7  
 Kramer, V., Ste, Krayer Str. 78  
 Krasiedat, F., Rütten-scheider Str. 196  
 Krausenbaum, Heinr., We, Klemens-  
 born 89  
 Krausenbaum, H., Walpurgisstr. 155  
 Krefling, Adolf, Lendorferstr. 84  
 Kretz, A., Ste, Hünninghausenweg 41  
 Kuhn, Kath., Frintroper Str. 465  
 Lange, Hub., Steeler Str. 190  
 Lange, P., Üb, Schaffelhofer Weg 3  
 Lappe, Walter, Schützenbahn 50  
 Lehmann, Willy, Ste, Essener Str. 17  
 Leite, J., Ku, Kupferdeher Str. 285a  
 Letwin, Wilh., Steeler Str. 330  
 Lenz, Lambert, Vöcklinghauser Str. 3  
 Lenz, Wilhelm, Steeler Str. 167  
 Lettmann, H., Bredeneyer Str. 112  
 Liersch, Paul, Amixstr. 22  
 Lihack, Herm., Wiedfeldstr. 2  
 Limplsel, Josef, Krefelder Str. 3  
 Lindemeler, F., Altendorfer Str. 385  
 Linden, Theodor, Am frommen Joseph  
 Nr. 27  
 Linkhöfer, Wilh., Brunnenstr. 28  
 Löbber, Aloys, Ku, Nöckersberg 34  
 Löbber, E., Ku, Kupferdeher Str. 44  
 Löhning, Wilhelm, Bröslauer Str. 60  
 Löser, Josef, Kat, Viktoriast. 2  
 Lottritz, Wilh., Frankenstr. 299  
 Ludwig, Wilh., Elbestr. 42  
 Lukas, Franz, Frohnhauser Str. 427  
 Mader, Georg, Niederfeldstr. 47  
 Majewsky, Rudolf, Timpestr. 25  
 Marrek, Max, Klarstr. 31  
 Mathia, Anton, Lenbergstr. 46  
 Mehren, Bertram, Engelbertstr. 15  
 Meine, Joh., Bor, Frintroper Str. 425  
 Menke, M., Wwe., Krayer Str. 48  
 Mering, Adolf, Alt, Hövelstr. 3  
 Mertinat, Ewald, Gehrberg 7  
 Meurer, Karl, Frankenstr. 152  
 Mevenkamp, W., Frin, Himmelpforten  
 Nr. 10  
 Meyhöfer, Fritz, Mathildenstr. 20  
 Mielke, Otto, Jr., Viehofer Str. 63  
 Minerva Schuhrepar. GmbH., Kettwiger  
 Straße 42  
 Mintrop, Aug, Ste, Krayer Str. 70  
 Mischke, Walter, Hedwigstr. 28  
 Müller, Felix, Engelbertstr. 62  
 Müller, Herm., Engelbertstr. 62  
 Munsch, Wilh., We, Fischlaker Str. 8  
 Nadrowski, J., Kr. Blitterdorferweg 31  
 Neke, Hermann, Rellinghauser Str. 331  
 Neuhaus, Franz, Frankenstr. 101  
 Neuhaus, W., Bor, Borbecker Str. 113  
 Neuhoff, Aug., We, Velberter Str. 68  
 Neumann, Friedr., Archenholzstr. 1  
 Niehmann, A., Helmholzplatz 22  
 Niemann, Herm, Ste, Joseph-Boismard-  
 Weg 1  
 Norenkemper, J., Bäuminghausstr. 52

Northmann, Johann, Segerothstr. 84a  
 Offermann, Julius, Meisenburgstr. 39  
 Olmer, Josef, Boeholder Str. 223  
 Olmes, Heinz, Kahrstr. 3  
 Ortman, Hans, Haus-Berge-Str. 202  
 Otachakowski, August, Emscherstr.  
 Nr. 155  
 Overbeck, Aloys, I. Weberstr. 5  
 Pasekel, Karl, Altenessener Str. 234a  
 Pendlich, O., Erbsalstr. 77  
 Pennekamp, Herm., Metzger Str. 1  
 \*Perfekta, Feinschleifwerk H. Ewerd-  
 walbesloh & Co., K.G., Josephinen-  
 straße 1  
 Perhöfer, Johann, Unterbergstr. 4  
 Peter, Karl, Ste, Ruhrstr. 9  
 Philhofer, Wilhelm, Steeler Str. 319  
 Pietrowsky, Josef, Bor, Kesselstr. 55  
 Plassmann, Bernh., Wüstenhöfer Str.  
 Nr. 219  
 Platte, Hans, Krayer Str. 138  
 Plotz, Franz, Rottstr. 21  
 Podiebrad, K., Frin, Lirichbliek 37  
 Pöen, J., Scho, Bonifaciusstr. 127  
 Powiersky, Wilh., Herwarthstr. 50  
 Preis, Ernst, Heis, Lelei 29  
 Puchalski, H., Kar, Sigambroweg 1  
 Quest, Fritz, Hölteberg 4  
 Ralda, Wilhelm, Worthstr. 49  
 Rath, Edmund, Brunnenstr. 71  
 Reers, Rud., Schönebecker Str. 35  
 Reitz, Hans, Kaupenstr. 4  
 Rensing, Ludger, Heis, Schacht Jak. 50  
 Rest, Johann, Ste, Bergstr. 24  
 Rieth, Theod., Forsthausstr. 8  
 Rinkowsky, Franz, Kat, Beisenstr. 1  
 Ripkens, Hubert, Kleine Hammer-  
 straße 47  
 Ritzki, Ferdinand, Theklastr. 5  
 Rochel, Hans, Fundlandstr. 1  
 Rösler, Wilh., Walpurgisstr. 38  
 Rötger, Th., Rellinghauser Str. 181  
 Romberg, Franz, Ste, Steeler Str. 532  
 Rosenfeld, Paul, Limbecker Str. 2  
 Ruskamp, F., Byfanger Str. 95  
 Sander, Hans, Dortmunder Str. 34  
 Sander, Heinz, Bbor, Bottroper Str. 242  
 Schacht, Anton, Viehofer Str. 151  
 Schade, Georg, Haskenstr. 15  
 Schäfer, Willi, Schellstr. 10  
 Schafberger, Gottfr., Oberdorfstr. 53  
 Schafeld, Jos., Alt., Karlstr. 143  
 Selanen, August, Hutelandstr. 72  
 Schauland, Emil, Krayer Str. 26  
 Schenda, Friedr., Heid, Am Lünjnk 37  
 Schild, Albert, Rel, Frankenstr. 120  
 Schild, Hch., Scho, Huestr. 149  
 Schllenkamp, A., Heis, Bahnhofstr. 12  
 Schlieper, Franz, Wwe., Bochumer Str.  
 Nr. 10  
 Schlosser, Joh., Liebigstr. 55  
 Schmidt, Jos., Altenessener Str. 194  
 Schmidt, Walter, Ückendorfer Str. 32  
 Schmitz, Edmund, Frin, Baust. 18  
 Schmitz, Friedr., Kat, Hermannstr. 8  
 Schmitz, Joh., Alt, Schwarze Str. 71  
 Schmitz, Ludger, We, Im Tannenbusch  
 Nr. 35  
 Schmitz, Wilh., Kat, Schalker Str. 110  
 Schneider, Gustav, Ruhralee 11  
 Schneider, Karl, Hofterbergstr. 1  
 Schneider, Wilh., Curtiusstr. 146  
 Scholten, Gerh., Kat, Meybuschhof 47  
 Schorn, Arnold, Brankamphof 1  
 Schröder, Heinz, Alt, Karlstr. 8  
 Schröder, Wilh., We, Umstr. 59  
 Schulz, A., Altenessener Str. 283  
 Schuster, Ernst, Ste, Bochumer Str. 67  
 Seelig, Ludger, Heidh, Rebenranke 29  
 Seltenreich, Anna, Roggenstr. 7  
 Servaty, Willy, Bor, Kampstr. 2  
 Siefand, Jos., Bor, Reuenberg 148  
 Slepman, Theodor, Ste, Im Hafer-  
 feld 1  
 Simon, Josef, Maschinenstr. 37  
 Singer, Rud., Heis, Heisinger Str. 486  
 Singthan, H., Frin, Richtstr. 49  
 Solka, Johann, Gemarkenstr. 107  
 Sonntag, Friedr., Humboldtstr. 306  
 Sonntag, Peter, Frohnhauser Str. 219  
 Soth, Wilh., Altenessener Str. 417  
 Spiegel, Franz, Belsingstr. 13  
 Staak, Helmut, Angerstr. 33  
 Steinhrech, G., Buntingstr. 19  
 Steinhrech, Gust., Wwe., Rittergasse  
 Nr. 9-11  
 Steinforth, Joh., Ste, Ahestr. 30  
 Stellfeld, Benno, Gudulastr. 1  
 Stevenz, Heinr., Bor, Hershkamp 17  
 Stöver, Heinrich, Drostensbusch 29  
 Strachewski, K., Rütten-scheider Str.  
 Nr. 229  
 Strauer, Josef, Ligusterweg 57  
 Ströter, Alfons, Savignyst. 24  
 Ströter, Heinr., Friedbergstr. 41  
 Struzek, A., Schwanebuschstr. 181  
 Stücker, Ludg., Corneliastr. 40  
 Stute, Friedrich-Karl, Eliland 3  
 Sunker, Ignatz, Bor, Hül-mannstr. 66  
 Taulien, Johann, Elisabethstr. 80  
 Theimann, Aug., Heis, Bahnhofstr. 13  
 Theiges, Chr., Dorotheenstr. 35  
 Thöne, Franz, Krayer Str. 139  
 Thomas, Fritz, Rel, Waldsaum 155  
 Thrau, Wilh., We, Theischer Weg 11  
 Timmer, Aloys, Onckenstr. 66  
 Titze, Rudolf, Leley 14  
 Traude, Friedrich, Schonnebeckhöfe  
 Nr. 193

Treock, van, Alfr., Stelle Str. 37  
 Ufer, Joh., Leipziger Str. 21  
 Unkel, H., Ste, Kaiser-Wilh.-Str. 34  
 Verlage, Arnold, Ku, Benderstr. 10  
 Vignold, Jul., Wwe., Josephinenstr. 31  
 Vink, Joh., Ste, Dählhauser Str. 155  
 Völlmecke, Fritz, Oststr. 15  
 Vogelsang, Theod., Hansastr. 17  
 Vogt, Wilh., Adelskampstr. 75  
 Vorberg, Robert, Ku, Bröddemann-  
 weg 45  
 Walker, Kurt, Hatzper Str. 177  
 Warlas, A., Kr., Heins-Sense-Weg 19  
 Watberg, H., Alt, Vogelheimer Str. 34  
 Weber, Fritz, We, Heckstr. 10  
 Wechtenbruch, Clemens, Eiserne  
 Hand 22  
 Wehling, H., Alt, In der Baumschule 1  
 Weibring, Th., Wüstenhöferstr. 99  
 Werner, Franz, Matth.-Erzberger-Str.  
 Nr. 90  
 Wetekamp, Clemens, Alt, Hauerstr. 11  
 Wenster, Heinrich, Borbecker Platz 4  
 Wichterlich, J., Rellinghauser Str. 273  
 Wiedenbusch, H., Friedrich-Ebert-  
 Straße 52  
 Wieners, J., Bbor, Boeholder Str. 318  
 Winkelmann, Heinr., Lenbachstr. 15  
 Wittke, Rob., Alt, Schonnefeldstr. 87  
 Witzel, Hans, Rellinghauser Str. 142  
 Wiekliński, Bruno, Gewerkenstr. 54  
 Wolff, Paul, Schloßstr. 261-271  
 Wottrich, K., Karnaper Str. 140  
 Zenner, W., Ku, Kupferdeher Str. 153  
 Zielke, Osw., Scho, Gareisstr. 98  
 Zimmer, Fr., Bor, Schönebecker Str. 80

5

**Grüterich**  
Schuhe

Essen, Limbecker Straße 55 u. 39/43  
Ruf 25347

Heim, Otto, Mülheimer Str. 49  
 Hoppe, Joh., Altenessener Str. 364  
 F 29 01 73 gegenüber d. Badeanstalt  
 Hüländünker, K., Karnaper Str. 104  
 Hüken, Anne, Ostermannstr. 2  
 F 3 23 18  
 Jansen, Willy, Berg, Landstr. 4  
 Am Schwarzen 28 F 4 96 66  
 Kämper, Bernh., Baustr. 4  
 Kampmann, A., Klemensborn  
 \*Korsch, Fritz, Borbecker Str. 133  
 Köchler, M., Frintroper Str. 426

6

**Langensiepen**  
DAS HAAR FÜR QUALITÄT UND MODERNE

Limbecker Str. 74 Ruf 2 61 33  
Privat: Alte Eichen 8 Ruf 4 17 93

**Lettmann, Heinz, auch Reparatur.**  
 Bredeneyer Str. 112 F 4 13 86  
 Mielke, Otto, Stoppenberger Str. 13  
**Möbius, Karl, Tel. 7 41 69**  
 Dorotheenstr. 5 u. I. Weberstr. 21  
 Niedenhagen, H., Bochumer Str. 356  
 Olmes, Heinz, Kahrstr. 5  
 Peters, Josef, Steeler Str. 161  
 Rath, H., Kupferdeher Markt 10  
 Rinkowsky, Franz, Beisenstr. 1  
 Risse, Erwin, Sartoriusstr. 19  
 \*Röttger, A., Gemarkenstr. 11  
 \*Rüter, H., Ste, Bochumer Str. 30/32  
 \*Salamander AG., Limbecker Str. 30/32  
 Schauland, E., Krayer Str. 26  
 Schllenkamp, Aloys, Bahnhofstr. 12  
 Scholten, Huestr. 162  
 Schröder, H., Karlstr. 8

7

**Schuh-Buchta**  
GmbH.

Essen, Kettwiger Straße 60  
Fernruf 2 72 29

\*Schuh-Eck G. Staudt III, Hagen 35  
 \*Schuh-Schütz, Limbecker Str. 8  
 \*Schuhhaus W. Brinkmann, Inh. Paul  
 Teipelke, Frohnhauser Str. 259  
 \*Schuhhaus, H., Dismer, Gemarken-  
 straße 68  
 \*Schuhhaus I. Hayn, Inh.: Armin Voh-  
 winkel, Kupferdeher Str. 148  
 \*Schuhhaus H. Höch, Inh.: V. Höch,  
 Altenessener Str. 425  
 \*Schuhhaus F. Küper, K.G., Bochumer  
 Straße 15  
 \*Schuhhaus Maas K.G., gegr. 1901  
 Katernberger Str. 257/259 F 29 12 28

8

**Schuhhaus Meese**  
Essen-West, Altendorfer Str. 325  
F 6 18 32

\*Schuhhaus Wilhelm Soltek  
 Rütten-scheider Str. 64 F 7 46 10  
 \*Schuhhaus G. Vogelsang, Bochumer  
 Straße 3  
 \*Schultebrunks, G., Mülheimer Str. 57  
 Soika, Johann, Gemarkenstr. 107  
 Sonntag, P., Frohnhauser Str. 228 F 76718  
 Trebing, Wilh., Kupferdeher Str. 187  
 Wegener, M., Humannstr. 20  
 Zenner, W., Kupferdeher Str. 153 F 4 86 60  
 Zirwes, Ruth, I. Weberstr. 29

**Handelsvertreter**

Bauermann, Peter, Schonnefeldstr. 109  
 \*Fleischmann, M., Zwölfling 2  
 Hartke, Wilhelm, Guts-Muths-Weg 10  
 \*Huppertz, P. & Söhne K.G., Lazarett-  
 straße 3  
 \*Janzen, Joh., We, Ruhrtalstr. 27  
 Kürvers, Helmut, Robert-Schmidt-  
 Straße 13  
 Kürvers, Herbert, Eleonorastr. 17  
 Kürvers, Kurt, Bandelstr. 24  
 Lissberg, Richard, Duisburger Str. 11  
 \*Schumacher, P., Ratscherweg 1  
 \*Rosenthal, Ferdinand, Semperstr. 3  
 \*Rorentreter, G., Frankenstr. 301  
 Wallrabe, Fritz, Frankenstr. 226  
 \*Werner, Herm., Rellinghauser Str. 234

**1083**

**Schuhwaren**

Hersteller

\*Novella-Schuh GmbH., Zwölfling 2

Großhandel

1

1925

**\*Josef Ansel**  
Schuhe, Leder, Lederwaren  
Brassertstr. 44 F 79 00 07

\*Huppertz, P. & Söhne, K.G., Lazarett-  
 garten 3  
 \*Möbius, Karl, Dorotheenstr. 5

**Schwalfenberg, Fr., gegr. 1887**  
 Gutenbergr. 29 F 2 35 47/48

Einzelhandel

\*Austen, Ferd., Limbecker Platz 16  
 \*Beitelmann, Wilhelm  
 Wigetr. 15 u. Brückstr. 12 F 4 96 94  
 Biederer, J., Altenessener Str. 281  
 Berens, Hermann, We, Heckstr. 11

2

**Böhmer**  
SCHUHE SEIT 1855

Essen, Kettwiger Str. 13 F 2 45 54  
 und Limbecker Str. 12-16

Braig, Lorenz, Karnaper Str. 122  
 Brankamp, Heinz, Frankenstr. 121

3

**Deichmann**  
SCHUHE  
Borbeck, Borbecker Str. 129 F 6 18 71

Ermeling, Th., Altenessener Str. 460  
 \*Ero-Schuhe  
 Limbecker Str. 2 F 2 31 47

4

**Europa-Schuhe**  
DAS GROSSE LEISTUNGSFÄHIGE SCHUHHAUS

Limbecker Str. 42 u. 60 Ruf 2 61 38  
 Privat: Alte Eichen 8 Ruf 4 17 93

Geuter, Heinz, Elisabethstr. 110  
 Grevendick, Berta, We, Heckstr. 3

# WESTDEUTSCHE AUFZUGSANSTALT



**EMIL STEUERNAGEL JUN.**  
ESSEN-HAARZOPF  
RAADTER STRASSE 80/82 · FERNSPRECHER 7 25 61

1085

## Schulbedarf

Bong, Friedrich, Mittwegstr. 15  
Ehler, Aloys, Fernspr. 3 21 81  
Spezialbetrieb für Schulwandtafeln  
Betrieb: Frillendorfer Str. 150  
Wohnung: Feldhauskamp 13

Glasmachers, E.  
Waldsaum 66 F 4 25 74

Horstmann, Berthold  
kompl. Schulausstattungen, Lehr-  
mittel-Verlag, Akazienallee 10 F 2 71 92

Kaufhold, Heinz, Lehr- u. Lern-  
mittel, Am Westbahnhof 2 F 7 62 23

Meyer, Hans, Ruf 3 90 76  
Schulwandtafel-Fabrikation  
Kr., Schweinhöfe 12

\*Westdeutsche Aufzugsanstalt  
Emil Steuernagel Jun., s. Kopfleiste  
dieser Seite

1086

## Schweißelektroden

\*Essener Schweißelektroden-  
Werk G. m. b. H.

umhüllte Schweißelektroden  
Frohnhauser Str. 30a  
Krupp-Gelände, Tor 31  
Fernsprecher 3 73 57/58

Telegramm-Adresse: „Eswerk-Essen“  
Schließfach 424

\*„Hermes“ Fahrzeugteile und  
Schweißmaterial Gesellschaft m. b. H.  
Kaiserstr. 68 F 7 50 68

\*Schweißtechnik GmbH.,  
Herkulesstr. 52 F 2 45 25

1087

Schweißereibedarf,  
Schweiß- u. Schneide-  
anlagen

\*Beckmann, Ernst, Dr.-Ing., u. Sohn,  
Heisinger Str. 98  
Bongers, Gerh., Rühlstr. 7

1913 **Brüning & Co.**  
Inh.: R. Dreemann u. Sohn  
Autogen- u. elektr. Schweißanlagen  
Spezial-Reparatur-Werkstatt  
für Schweißgeräte  
Rütenscheider Str. 164 F 4 46 51

\*Brüning-Pionier, Ferd. Brüning, Auf  
der Donau 17 F 2 33 47  
\*Geier, Josef, Herwarthstr. 29

\*Harhaus & Kehrman KG.  
Gutenbergstr. 34 F 3 26 03

**Adolf Messer G.m.b.H.**  
Zweigniederlassung Essen  
Schörmannstraße 27  
Fernruf 22 29 41 / 42 FS 0857-512

**SCHNEIDER-SCHWEISSTECHNIK**  
Böhmerstr. 60-62  
Fernruf 79 07 72

\*Schweißtechnik GmbH., Herkulesstr.  
Nr. 52

\*Sehr & Co., KG.  
Elbestr. 77 F 2 74 80

**TENAX**  
Völker & Bierwirth  
Inh.: Otto Völker u. Hans Jostes  
Schweißanlagen, Filze  
Essen-West, Heinr.-Strunk-Str. 74  
Fernsprecher 6 05 36

1089

## Schweißereien

\*Aull-Schweißkonstruktionen GmbH.,  
Am Zehnthof 200  
Dickhoff, Th., Vogelheimer Str. 58 F 2 62 67

**W. Eckstein** gegr. 1910  
Schweißwerk für Grauguß, Aluminium  
und sonstige Ne-Metalle

Spez.: Zylinder-, Motorgehäuse- und  
Maschinen-Schweißungen, einschließl.  
Kaltschweißen von Zylinderblöcken  
Bottroper Straße 10 Ruf 3 21 97

**Elaugen**  
Löt- und Schweißtechnik  
Geräte und Apparatebau  
G. m. b. H.  
Büro und Betrieb: Schederhofstr. 57 Ruf 2 35 86

\*Essener Apparatebau GmbH., Palm-  
buschweg 14-18  
Heilmann, Karl, Waldsaum 56  
Kock J., We, Grafenstr. 6  
\*Lersch, W. & Co., K.G., Wiesenber-  
gstraße 37  
Schweis, Robert, Montagen-Eisenbau,  
Schönebecker Str. 119 F 6 16 81  
Stranofsky, B., Töpferstr. 99

\*Walter Streiff Seit 1921  
Inh.: Ernst Aug. Füssel, Ing. VDI  
Rütenscheider Str. 236 F 4 50 42

Viehöfer, H., Scho, Matth.-Erzberger-  
Str. 104

**1090**  
Schweißmaschinen  
s. n. Maschinenbau

\*Ott, Albert, Gudulastr. 5  
Schneider, Walter, Böhmerstr. 60-62

**1095**  
Seiden- u. Samtwaren  
\*Colsman, Gebrüder, Hinsbecker Löh  
Nr. 61

**1097**  
Seifen- u. Waschmittel  
Hersteller  
Dall-Werke, Mäurer & Wirtz, Zweig-  
haus Essen, Steeler Str. 352 F 2 50 67  
\*Karlsruher Parfümerie- u. Toilette-  
seifenfabrik F. Wolff & Sohn, GmbH.  
Bachstr. 3  
\*König, B., Bohnerwachs- u. Seifen-  
fabrik, Witteringstr. 20-22 F 7 35 66

Großhandel  
Beckmann, Fr., Borbecker Str. 155  
\*Classen, Friedr., Altendorfer Str. 487  
Decher, Bernhard, Seifen  
E.-Borb., Altendorfer Str. 508 F 6 18 18

1

**Seifen-Dietrich K.G.**  
Seifen, Parfümerien,  
Bürsten u. Haushaltswaren  
Zentrale:  
Rütenscheider Straße 74a  
Fernruf Sa.-Nr. 7 23 51/52

\*Mühlmann, W., Rheinische Str. 45  
F 2 65 07  
\*Niermann, Ernst u. Elfriede, Friedr.-  
Ebert-Str. 55  
\*Seifen-Gothe, Inh. Karl Gothe  
Hafenstr. 3 F 6 11 71

2

\*SEIFENWEBER  
Inh. Jakob Weber  
Essen, Gemarkenstr. 89 F 7 46 82  
\*Winck & Schottmüller, Von-Seeckt-  
Straße 3  
Wolk, Peter, Gervinusstr. 8  
\*Worm, Paul, Holsterhauser Str. 172  
Einzelhandel  
Braas, Dora, Niederfeldstr. 31

3

**Seifen-Dietrich K.G.**  
Zentrale: Rütenscheider Straße 74a  
Ruf 7 28 51/52  
Borbecker Str. 131  
Ruf 6 05 75  
Kalernerger Str. 263  
Ruf 29 01 35  
Kraye Str. 230  
Ruf 5 05 18  
Kettwig, Hauptstr. 33  
Ruf 4 94

Seifenhaus Franziska Heib  
E.-West, Hirtseferstr. 1  
Jansen, Eilf, Bottroper Str. 251  
Langen, H., Weidkamp 119

4

\*Seifenhaus Steiger  
Steele, Bochumer Str. 17 F 5 09 45  
Essen, Steeler Str. 196 F 2 33 01  
E.-Süd, Rellinghauser Str. 193 F 3 91 14  
Simon, B., Berliner Str. 83

1099

## Seilerwaren

Hersteller

\*Essener  
Draht- u. Hanfseilfabrik  
**F. & W. Sorgenicht**  
Essen-Altenessen  
Johanniskirchstr. 80 F\* 29 23 57

\*Strötgen, Jos., GmbH.,  
We, Leanderbank F 4 90 54/56

Großhandel

Diplomvolkswirt  
**Fritz Sorgenicht**  
Seil- und Seilerwaren-Vertrieb  
Stadtgartenbunker, Huysenallee  
Postschließfach 1516 F 2 78 84

Einzelhandel  
Glerig, Fritz, Grendbach 11

1100

## Seiffabriken

\*Alexander Hildebrand  
Steeler Str. 327 Ruf 22 23 85

1101

## Sparkassen

**STADTSPARKASSE  
ESSEN**

Rathenastr. 4 F 2 16 61  
Fernschreiber 0 857 561

1102

## Sparverkehr

\*Burkhardt & Co.

Bankhaus  
Essen, Lindenallee 7/9  
Fernsprecher 2 14 01

1104

## Spedition und Lagerei

1  
**Franz Backes**  
Spedition - Fernverkehr  
Heisinger Str. 129 Ruf 4 51 51/52  
Fernschreib-Nr. 0 857 576

2

\*Conny Barth  
Internationale Spedition  
Niederlassung Essen  
Essen-Bergeborbeck, Stadthafen  
Hafenstr. 255 Ruf 29 12 51/52  
Fernschreiber: 0 857 806

\*Baumann, Günter  
Übersee- u. Europaspedition  
Essen, Rellinghauser Str. 6  
am Hbf. (Freiheit) Tel. 3 01 48  
Mülheim-Ruhr, Hingbergstraße  
(ehem. Güterabf. Eppinghofen)  
Telefon 4 73 91

Berken, Fr., Kleinharnscheidt 3c  
Blackert, H., Fischweilher 13

3

\*H. Bohrmann & Sohn  
In- und Ausland-Spedition  
Bergeborbeck - Stadthafen  
Fernsprecher Sa.-Nr. 29 00 16  
Fernschreiber 0 857 776

4

\*Bollens & Sander  
Veronikastr. 5/7 F 7 18 15

Danne, Herbert, Spedition  
Essen Kray, Hubertstraße 264  
Fernspr. 5 00 02, Fernsch. 0 857-547  
Dichte, Herm., Werrastr. 52 F 2 44 75

5

\*Essener Hafen-  
Lagerhaus-Ges. m. b. H.  
Hafenstraße 321 (Bergeborbeck)  
Fernsprech-Sa.-Nr. 29 04 53

\*Essener Ladegemeinschaft GmbH.  
Schederhofstr. 45 F 3 75 67/68

6

\*Essener Transportgesellschaft mbH  
Auto-Transporte, Lagerung  
DKS-Abfertigungsspediteur  
Schederhofstr. 105-127, Ruf 3 24 44/45 u. 3 76 63

# van Eupen

## Spedition

Maxstraße 16  
Fernsprech-Sammel-Nr. 2 18 11  
Fernschreiber 0857 773

**Emil Geith G.m.b.H.**  
Internationale Spedition  
Rüttenscheider Str. 264 Ruf 4 22 12

**\*GOTTLOB HAUG G.M.B.H.**  
INTERNATIONALE SPEDITION  
Essen, Reckhammerweg 108  
F 3 23 43/44 - Fernschreiber 0372/775

**\*Heinrich, Ferdinand, Spedition**  
Steubenstr. 61 F 22 20 57  
**\*Helf, Gebr., Isinger Tor 7/9**  
Holdschuh, E., Waterhofstr. 28  
Klebs, F., Hanielstr. 33

**Erich Kussmann**  
Internationale Spedition  
Rüttenscheider Str. 264 Ruf 4 22 12

**\*Moll, H., K.-G.**  
Internationale Spedition  
Schederhofstr. 43/45 F 2 05 51  
**\*Montanverkehr KG., Zweigertstr. 11**

**Alfred Mücher**  
In- und Ausland-Spedition  
E.-Kp., Kupferdreher Str. 2 F 4 85 29

Müller, H., Wüstenhöferstr. 199  
**\*Niedner, V., Lohmühlental 73-77**  
**\*Over, Engelbert, Altenessener Str. 434**

**\*ALFRED PAAS & CIE**  
G.m.b.H.  
Ursulastr. 85 - F-Sa-Nr. 440 71  
siehe Anzeige im Einwohnerteil

**\*Pama-Spedition P. Maralte, Müller-**  
Breslau-Str. 20

**\*Hermann Rahn**  
Kraftwagen-Spedition  
Ste, Mettenstr. 39, F 5 02 07 u. 5 16 81

**\*Rieck, U. & Söhne, Ursulastr. 85**  
**\*Sammelgutverladegemeinschaft**  
Rohr-Lippe GmbH., Hachestr. 123  
Schleper, Elis., Hels, Schangstr. 25  
Schwartz, K., Altenessener Str. 352

**Sebert, W., Internat. Spedition**  
Bbor, Germaniastr. 18 F 6 22 80

**Siegfried, K., Kupferdreher Str. 147**  
**\*Silvamar, Befrachtungs- u. Spedi-**  
tionskontor G.m.b.H., Bismarck-  
straße 24

**\*Speditonskontor Essen Kieserling**  
GmbH., Bamlerstr. 80

**\*TRABA**  
Transport- und Baggerel Gesellschaft m. b. H.  
Essen-Bergeborbeck  
Botroper Straße 331 A - Ruf 6 12 51

**\*Unruh & Co., Veronikastr. 1-3**  
**\*Westfracht-Spedition Hellmann**  
& Co., Hafenstr.  
**\*Wiemers & Co., Gladbecker Str. 243**  
**\*„Witra-Spedition“ Frachtenkontor**  
Wilh. Wintjes, Müller-Breslau-Str. 20  
F 7 49 38, Privat: F 6 12 93

## 1105

## Speiseeis

**TOSCANI-EIS** G. Toscani & Co  
Passage Haus am Kettwiger Tor F 3 83 65

Filialen:  
Borbeck, Am Germaniaplatz F 6 26 08  
Toscani-Eis & R.S., Gemarkenstr. 62/64 F 7 56 88

## 1107

## Sperrholz

## Hersteller

**\*Industrie f. Holzverwertung AG.,**  
Krablerstr. 14

**\*Rheinische Sperrholz- u. Türen**  
Fabrik AG. Andernach  
Sitz Essen, Bismarckstr. 57

Sperrholzplatten  
Sperrholzstüren

Fernsprech-Sa.-Nr. 7 20 91

## Großhandel

**\*Becker, Josef Töpferstr. 113a**  
Fernsprecher 2 36 54

**\*Andreas Brodersen**  
Inh. Josef Bartels  
Annastr. 68-72 Fernsprecher 71857/58

**\*Conrad, Heinrich, Holzhandlung**  
Gerawidastr. 48-54 F 7 47 51/52  
**\*Falkenroth, J., Ku, Hinsbecker Löh**  
Nr. 26/28

**\*Hesterkamp, Heinrich**  
Söllingstr. 81 F 2 30 11

**Ferd. Kaufmann & Sohn**  
Tischlereibedarf, Leisten, Sperrholz,  
Kunststoffplatten, Leime, Drechsler-  
waren, Fahnenstangen,  
Gardinenleisten  
Steele, Kroyer Str. 8 Ruf 55 89

**Stein, von der Hubert, KG.**  
Frillendorfer Str. 148, F 2 58 47

**\*Süd-West-Holz, Schunke & Nöller,**  
Harkortstr. 46 F 7 57 57/58

**Teckentrup, Hermann, F 29 03 94**  
Essen-Altenessen, Wickingsstr. 5-35

## Einzelhandel

Kaufmann & Sohn, Kroyer Str. 8  
**\*Libotte, N., KG., Jennerstr. 2/4**

## 1108

## Spiegel und Spiegelglas

## \*LANGENSIEPEN &amp; BAETZEL

Großhandlung in  
FENSTERGLAS · ROHGLAS  
DRAHTGLAS · SPIEGELGLAS

Alt, Stankelstr. 8 (am Kaiserpark)  
Fernruf 29 06 57/59 P. Sch. Essen 38 19  
Vertreter: Emil Walger, Stankelstr. 34

**\*W. Schulte & Co.**  
Schürmannstraße 14  
und Lindenallee 57  
Ruf Sa.-Nr. 2 78 54

## 1109

## Spiegelbelegereien

**Bender, Bruno**  
Frohnhauser Str. 180 F 7 06 70

**\*ESSENER GLASMANIFAKTUR**  
Münchener Str. 116 Ruf 7 65 98  
Flachglasgroßhandel · Glasschleiferei  
Mattglasherstellung u. Spiegelherstellung

## 2

**\*F. W. Schäfer**  
Inh. D. Kruff  
Spiegelbelegerei - Glaschleiferei  
Schildermalerei - Autogläser  
Essen, Annastr. 40 F 7 36 12

## 3

**\*W. Wollbrink**  
Spiegelbelegerei - Glasschleiferei  
Autoscheiben  
Reginenstr. 41 Ruf 79 18 84

## 1110

## Spielkarten

Bielefelder Spielkarten G.m.b.H.,  
Wörthstr. 14

## 1112

## Spielwaren

## Großhandel

**\*Broska, Karl, Rellinghauser Str. 115**

**\*Curtex-Export Wilh. Schäfer**  
Lieferant f. Kindergärten u. Horte  
Josephinenstr. 1 F 4 42 75

## Einzelhandel

Diekhoff, Th., Vogelheimer Str. 165  
**\*Falsinat, Else, Brückstr. 42**  
F 4 93 90

**\*Holler & Co., G.m.b.H.**  
Kettwiger Str. 29 F 3 21 44  
Nottebaum, F., Rüttensch. Str. 194  
F 4 42 27

**Roskotten**  
Spielwaren  
Kinderwagen  
Kornmarkt 7 u. 10 u. Limbecker Str. 15  
F 2 50 96

**Scholten, E., Hachestr. 11**  
gegenüber Hauptpost F 3 05 63  
Puppen-Schröder, Kastanienallee 100  
F 2 78 39

**Wermelskirchen, Käthe**  
Pettenkoferstr. 2 F 7 30 63  
Zimmermann, O., Elektro-Spielwaren,  
Viehofer Str. 39 u. Allbauhaus F 3 02 59

## 1113

## Spiralbohrer

Außerbetriebliche Empfehlungen  
DÜSSELDORF-OBERSKASSEL

**Steinhoff & Co.**  
Spiralbohrerfabrik  
Düsseldorf-Oberkassel Schanzstr. 8 F 5 47 47

## 1114

## Spirituosen

s. a. Brennereten

## Hersteller

**\*BÄRENLIKÖRE G.m.b.H.**  
Essen, Likörfabrik  
Klosterstr. 57a F 3 78 03  
**\*Bömer, H., Ste, Humannstr. 26**  
F 5 02 80

Gross, Friedr. oHG., Germaniastr. 186  
**\*Haverkamp, A. & Sohn, Krefelder**  
Straße 17

**\*Lüttringhaus & Co.**  
Brunnenstr. 18 F 7 28 22

## \*Gebr. Mauritz

Seit 1776  
Spirituosen - Likörfabrik  
Wiesenstr./Gürtnerstr. F 2 77 22

Michenelgh, J., Nachf., Haus am Kett-  
wiger Tor  
Mielh, Franz, Elfriedenstr. 17 F 7 47 71  
**\*Oertgen, Wilh., Alfridstr. 167**  
Overrath, Hugo, Adelpkampstr. 95  
F 7 51 05  
Quast, Erich, Dechenstr. 8

## Schinkenhäger Urquell

Niederlassung Essen  
ESSEN  
Huysenallee 68 Ruf 3 00 97

**Richard Scholven** Gegr. 1879  
Destillerie · Likörfabrik · Weinhandel  
Groß- und Einzelhandel  
Borbecker Straße 150 Fernruf 614 97

Seydel, Anne, Hugenkamp 73  
**\*Spornau, Kurt, Ernestinenstr. 23**  
Großhandel

**Wilhelm Becker**  
Dampf-Destillerie und Likörfabrik  
Wein-, Spirituosen-Groß-  
u. Kleinverkauf  
Essen, Barthel-Bruyn-Str. 21  
Fernsprecher 7 11 89

**\*Broska, Karl, Ruf 2 45 80**  
Rellinghauser Str. 115

**Doornkaat**  
Generalvertreter WERNER RAETZ  
Weiglestr. 5 Ruf 3 11 42

**\*Glenz, Otto, Maxstr. 15 F 2 52 75**

**Friedrich Gross oHG**  
Spirituosen und Weine  
Bor, Germaniastr. 186 F 6 17 02

**\*Hitzemann, Friedrich, Altenessener**  
Straße 562/04

**\*Hoffmann, Karl, F 2 47 97**  
Rellinghauser Str. 4 (a. d. Freiheit)

**Horn, F., Bismarckstr. 69 F 7 49 72**  
**Humboldt-Kellerei**  
Willi Kölker, Am Zehnthof 165 F 5 18 88

**Jakoby, Karl H.**  
E.-West, Berzellusstr. 8-10 F 7 62 20

**\*Heinz Kampmann & Co.**  
SEIT 1900  
Rüttenscheider Str. 18 F 7 10 50/7 56 17

**\*Scheidtmann, H.**  
Wein- u. Spirituosen-Großhandlung  
E.-West, Kerckhoffstr. 133 F 79 04 29

**Thiem, Adolf**  
Fridtjof-Nansen-Str. 1 F 4 46 17

**Einzelhandel**  
Becker, W., Barthel-Bruyn-Str. 21  
F 7 11 89

**\*Bier, E. & O., Der Weindaden GmbH**  
Spirituosen, Weine, Likörfabrik  
E.-Steele, Kroyer Str. 31 F 5 12 37

**\*Gatzweiler, Albert, KG., Viehofer**  
Platz 6  
Grosch, Helene, Karnaper Str. 116  
Kemmerling, Ch., Bochumer Str. 115

**Prange, H., Steeler Str. 67**  
Redecker GmbH., Frohnhauser Str.  
Nr. 248

**Rühl, K., Altendorfer Str. 314**  
Großhandelsvertreter

**\*Selling, E. A., Baumblüte 10**  
Handelsvertreter  
Bringmann, R., Ladenspiederstr. 50  
Bunkus, Ernst, Brunnenstr. 9

**Chantre** JOSEF  
FUEST  
Holsterhäuser Str. 103 Ruf 7 25 48

Faust, W., Halbe Höhe 43  
Felka, E., Florastr. 15  
**\*Grotstollen, H., Ruhrallee 38**  
Leitner & Birken, Lerchenstr. 42

**\*LOTHAR OVERKAMP**  
Dujardin-Bommerlunder u. andere  
Ruhrallee 61 Ruf 3 70 57/58

Preuß, Otto, Waldsaum 95  
Reinbacher, R., Huysenallee 68  
Sassen, K.-H., Katharinenstr. 10

**Underberg GmbH. Rheinberg**  
Bez.-Vertr.: Albert Unter-Harnscheidt  
Bor, Schluchtstr. 1 F 6 67 61  
Weller, G., Graf-Bernsdotte-Str. 20



1115

## Sportartikel

Hersteller

Klepper-Werke, Kettwiger Str. 23  
 \*Westport, Westdeutsche Sport-  
 artikel-Gesellschaft, Gildahofstr. 14  
 F 3 83 51 u. 3 83 52

Einzelhandel

1



ESSEN

im

Haus an der Oper

Ruf 22 29 57/58

\*Sporthaus Fichte, Fritz Venohr  
 Klarastr. 53 u. Hollestr. a. Hbf.  
 Fernsprecher 7 18 96

Hinzmann, H., Christophstr. 12  
 2

## KLEPPER Filiale Essen

Kettwiger Str. 23 Ruf 251 92  
 Mäntel - Boote - Zelte - Camping

König, Erich, Wassersport- u. Cam-  
 pingausrüstung, Bootstände, We,  
 Laupendahl Landstr. 45 F 4 93 48

Langhoff, H. A. Wassersport- u.  
 Camping-Ausrüstung, Bootstände  
 Laupendahl Landstr. 55 F 4 90 03  
 Pauls, Lore, Bochumer Str. 21

\*Wonnenberg, Karl, K.-G., Sport-  
 haus, gegr. 1919, Allianzhaus,  
 Akazienallee, Fernsprecher 3 20 22

1116

## Sportgeräte

Hersteller u. Instandsetzung

Holbeck, Wilh., Neunkircher Mühle 14

1117

## Sprachunterricht

## Berlitz Sprachschule

Dolmetscher- u. Korrespondenz-Seminar  
 Einzel- und Zirkelunterricht  
 Ausländische Lehrkräfte  
 Hochhaus Becks am Flachmarkt  
 Fernsprecher 230 70

1119

## Sprengarbeiten

1

## \*Ewald Bohnenkamp o.H.

Abbruch- und Sprengunternehmen  
 E.-Steele, Schultenweg 8 F 5 06 96

2

## \*Joh. Hagedorn

Spreng-, Abbruch- und  
 Fallwerksbetriebe  
 Autogene Schrottzerkleinerung

Essen-Borbeck, Dachstr. 44  
 Fernsprecher 6 12 84

1120

## Sprengstoffe

Rötgers, F., & Co., Dandermannsteg 8

## \*WASAG-CHEMIE A.G.

Verkaufsgruppe Sprengmittel  
 Kopstadtplatz 10 Ruf \*3 16 54  
 Industrie- und Bergbauprengstoffe,  
 Zündmittel, Zündmaschinen,  
 Schwarzpulver

1121

## Springrollos

s. Rollos

1122

## Spr itessigfabriken

s. Essigsäurefabriken

1123

## Stahl

s. a. Eisen u. Stahl

## Großhandlung

\*Stahlgesellschaft Selter & Co.,  
 Müller-Breslau-Str. 30

\*Stahlfager Essen-Borbeck  
 H. Liebling  
 Fürstenbergstr. 70 F 6 03 78

1124

## Stahlbau

Brunnert, Alois, Flurstr. 108  
 1

## BUSCH &amp; HEIMBOLD

AUF DER UNION 5  
 Ruf 391 65 Ruf Priv. 442 39

2

## \*Eisenhoch- und Brückenbau

## STORP &amp; CO.

Engelbertstr. 41, Fernsprecher 239 06

3

## \*Essener Eisenkonstruktions-

## Werkstätten

Inh.: Josef Stoffel, Ing. VDI  
 Essen-Altenessen, Johanniskirchstr. 82-84  
 Fernsprecher \*29 20 54  
 Fernschreiber 0 857 572 eekw stoffel esn

4

## \*Karl Kaiser KG.

## STAHLBAU

Johanniskirchstr. 99-109  
 Ruf Sa.-Nr. 29 00 11

5



## \*Wilh. zur Nieden

Maschinenfabrik  
 Transportanlagen  
 Stahlhoch- u. Brückenbau  
 Alt, Krabierstraße 125 Ruf 29 01 51/52

\*Nieswandt, Wilhelm, Schederhof-  
 str. 131

\*Nordrhein-Westf. Bau- u. Montage-  
 Ges. m.b.H., Frohnhauser Str. 61a

6

\*Stahlbau  
Mieddelmann

## G.m.b.H.

Essen - Katernberg  
 Emscherstraße 33c  
 Fernruf 29 13 54/55

Briefanschrift: Essen, Postfach 1654

Stahlkonstruktionen aller Art  
 in genietet und geschweißter  
 Ausführung

Umänderungen von Stahlbauten  
 Abbruch und Wiederaufbau  
 industrieller Anlagen

\*Storp, Wilh., Stahlbau - Apparatabau  
 Kaninenbergstr. 30 F 2 42 68

## Handelsvertreter

Telling, Walter, Rentellichtung 92

1125

## Stahibetonbau

\*Gerlach, Karl, Bruckmannstr. 15-29  
 F 29 03 87

\*Maassenberg, Theodor, Otmarstr. 32

1126

## Stahl-Büromöbel

Pohlshörder & Co. K.G., Rüttenschei-  
 der Straße 30/32

1127

## Stahl u. Eisenbau

\*Hegmanns, K. G., Clemens, Donner-  
 straße 163-169



## Seit 1872 \*Franz Timpe

Stahl- u. Eisenkonstruktionen  
 Stahl-Tore, -Türen, -Fenster  
 Portalanlagen  
 A. u. E. Schweißarbeiten  
 Schützenbahn 4-12a  
 F 251 79

1128

## Stahlfenster, -Türen, -Tore

1

\*Eisenwarenfabrik Hosse  
 Werrastraße 10 Ruf 273 98  
 Feinisen- und Metallbau  
 Tore, Türen, Geländer, Gitter

\*Essener Eisenkonstruktions-  
 Werkstätten J. Stoffel  
 Alt, Johanniskirchstr. 82-84 F 29 20 54  
 Fernschr. 0 857 572 eekw stoffel esn

Helf, Wilh.,  
 Wehmenkamp 21-25 F 7 47 37

Jacob, August, F 2 53 81  
 Lazarettstr. 13, gegr. 1925

2

## \*Karl Kaiser KG.

Fabrik für Stahlfenster und -Türen  
 Johanniskirchstraße 99-109  
 Ruf Sa.-Nr. 29 00 11

3

## Karl Kremer

Feinisen- und Metallbau  
 Karnap, Timpestr. 8-12 F 29 04 79

\*Meese, Fr., Essen-Borbeck, Alten-  
 dorfer Str. 474-478, F 6 05 51/52

4



## Stahlkellerfenster

Essen  
 Dechenstraße 22 Ruf 6 17 09

5

## Franz Wolff Eisenkonstruktionen

Feinisenbau  
 Stahl-tore, -türen, -fenster  
 Schönscheidtstr. 147 F 5 18 73

1129

## Stahlgießereien

Außerbezirkliche Empfehlungen  
 MÜLHEIM

EISENWERKE  
 MÜLHEIM/MEIDERICH-AG.  
 Friedrich-Ebert-Str. 100 F 44 36

1130

## Stahlkonstruktionen

\*Hegmanns, Clemens, K.-G.  
 Stahl- u. Metallverarbeitungen  
 E.-Dellw., Donnerstr. 163-169 F 6 17 35

\*Heß, W., Rellinghauser Str. 290

1131

## Stahlmöbel

Hersteller

1

\*Essener Geldschrankfabrik  
 GustavKellner Söhne GmbH.  
 Wörthstr. 27 Fernspr. Sam.-Nr. 260 51

\*Gernhard, Carl, Fr., Lindenallee 10  
 \*Metallbettenfabrik Bernh. Marx,  
 Joachimstr. 60a

\*Rhein. Stahl-Büromöbel-fabrik K.  
 Hübner, Wörthstr. 36

\*Treck, Carl Söhne GmbH.  
 Holsterhauser Str. 174 F 7 36 27

Großhandel

2

BUROMÖBEL · MASCHINEN · ORGANISATION  
**Bürobedarf Kersten**  
 Geschäftssitz: Essen Rüttenscheider Str. 124  
 Mehrzahl: Aktien 118  
 Fernsprecher: 721 118

1132

## Stahlrohrfahnenstangen

\*Baum, Wilh., Schönleinstr. 38  
 Antennen - Stahlrohrmasten  
 Blitzschutz-Anlagen F 7 47 30

1133

## Stahlrohrgerüstbau

Ruhr-Gerüstbau, Mathuse & Co.  
 Hafenstr. 265 F 29 11 76

Triebel, Erich  
 Viehofer Str. 156 F 2 53 05

1134

## Stahlürzargen

\*Macht & Co. KG., Alexanderstr. 25

1135

## Stahlwaren

Einzelhandel

Baumann, Rudolf, Waffenhaus  
 Rüttenscheider Str. 67 F 7 36 98

1

## Erich Bernhardt

Inh.: Erna Hörnemann  
 Stahl- und Musikwarenhandlung  
 Schleiferei

Kleinkaliber u. Flobertbüchsen  
 Bor, Borbecker Straße 130 F 6 03 18

Henkels, A.  
 Friedr.-Ebert-Str. 48 F 2 68 38

Mauermann, W., Mellinghofer Str. 12

\*Schaaf, Wilhelm Erben G.m.b.H.  
 Kettwiger Str. 21 Fernspr. 2 50 00

2

## August Schallbruch

Stahlwaren, Bestecke, Schleiferei  
 Beglenkamp 3 (Viehofer Platz)  
 Fernsprecher 22 27 92

Trappmann, Wilh., Hansastr. 17  
 F 5 01 20

1136

## Stahlwerke

s. Holding-Gesellschaften

1137

## Starkstrom- u. Signalbau

\*Starkstrom- u. Signalbau GmbH  
 SSS  
 Rellinghauser Str. 129 F 2 51 52/53

1138

## Staubsauger

\*Elektrolux GmbH., Rüttenscheider  
 Str. 127

Thomas, K., K.G., Jultusstr. 11  
 Wehner, Josef, Heimstättenweg 15  
 F 2 47 13

1139

## Steinbruchbetriebe

Dellmann, Geschw., Nierenhofer Str. Nr. 22  
Herbst, F., Wuppertaler Str. 404  
\*Lange, Hermann & Co., Inh. Irmg. Schmidt, Josephinenstr. 1  
\*Natursteinhandels- u. Steinbruchgesellschaft mbH., E.-Heidhausen Hespertal 50 F 4 99 58  
\*Oelpenich, W., Elfridenstr. 4a  
Ruhmannseder, Friedr., Ste. Elckelkamp 11  
Steinwerke G. & H. Büttner  
Niederl. Essen, Agnesstr. 9 F 22 29 84  
„Tubag“ Trass-, Zement- u. Steinwerke AG, Abteilung Naturwerksteine, Niederl. Essen, Agnesstr. 9 F 22 29 84

1140

## Steinholz

1

Steinholzwerk  Seit 1907  
**Kellermann** G.m.b.H.  
Fachgeschäft für Bodenbeläge  
Estriche aller Art  
E.-Steele, Henglerstr. 2 F 5 03 91

Schermer, Gebr., Inh. W. Scherner  
Lager u. Büro: E.-Frintrop,  
Höhenweg 89 F 6 12 27

Außerbezirk. Empfehlungen  
LANGENBERG  
2

Steinholzwerk  
Arnholdt

gegr. 1902

Langenberg (Rhld) Ruf 451/452

1141

## Steinmetzbetriebe

Hobold, Franz, Steinmetz  
Hoch-, Tief- und Kirchenbau  
Eickenscheidter Fuhr 97 F 2 32 89

1

## Aloys Kalenborn

Steinmetzbetriebe, Pastoralen  
Kirchenbau, Grabmale  
Wohnung: Dortmund Str. 27  
Werkst. u. Lager am Parkfriedhof F 22 23 32

2

## \*JOSEF KARGES GmbH

Mülheim-Ruhr  
Ruf 4 11 86 u. 4 39 57  
Zweigniederlassung Essen  
Geschäft: Baumeister Ernst Lehner  
Alfredstraße 249 Ruf 4 10 00

Schmidt, Otto, Kr. Hubertstr. 208  
Schulte, Paul, Buschstr. I F 5 03 74

1142

Stellmacher  
und Wagenbauer

Berger, Wilh., Holunderweg 59  
Böcke, Heinr., Alt. Bolsterbaum 142  
EKAW, Suhr, Dagit & Co., Lazarettstr.  
Gärtner, Heinr., Alt. Altenessener Str. 76  
Georg, Heinr., Ste. Grendbach 7  
Vöcklinghaus, H., Scho. Langemarkstr. 213

1143

## Stempelfabriken

\*Stempelfabrik C. Neurath & Co.,  
Viehofer Str. 17  
Neurath, F., Steubenstr. 41

 1905  
**Stempel-Kraemer**  
Stempel- u. Schilderfabrik  
Gravieranstalt  
Schwarze Meer 5 - F 3 16 27 (gegenüber  
Rückfront Weizel-Deiler-Haus)

\*Strenger, Friedrich, o.H.G. Essen  
Lindenallee 5  
Ruf 2 77 53

1144

## Steuerberater

s. Wirtschaftliches Prüfungs- u. Trennhandwesen

1145

## Stickereien

s. a. Maschinenstickerei  
Badenheuer, Grete, Steinbeck 47  
Eckhardt, A., Krayer Str. 8  
Haller, E., Steinmetzstr. 4  
Möller, Laura, Inh.: M. d'Alquen,  
Salzmarkt  
Roland, Maria, Altendorfer Str. 300  
Roth, Elli, Emmastr. 5  
Trippé & Scherix, gegr. 1919  
Kornmarkt 15 Fernspr. 3 28 90  
Wöller, Irma, Viehofer Str. 24

1146

## Stoffe

s. Tuche

1148

## Straßenbau

1

 **HEINRICH  
BARING**  
STRASSEN- U. TIEFBAU  
WALZEN, PLANIER-  
RAUPEN- UND BAGGERARBEITEN  
OTTENKÄMPERWEG 4 F 29 08 60

2

## \*Friedr. Wilh. Bellingen

Rütterscheider Straße 164  
Fernsprecher 4 42 57

3

## Gerd Benner

Straßen- und Tiefbau  
Kr., Am Bocklerbaum 9 Ruf 5 18 65

4

## Gustav Böhm

STRASSEN- UND TIEFBAU  
Steeler Str. 491 F 5 14 51/52  
Wohng. Messelstr. F 22 24 94

Brisberger, Clemens, Isenbergstr. 55  
\*Bruba, F., Inh. A. Bruba, Kruppstr.  
Nr. 236/38  
Conrad, Casper, Scho, Karl-Meyer-  
Str. 43  
Dannenberg, August, Breslauer Str. 14

5

## Walter Dannenberg

Straßen- und Tiefbau  
Altendorfer Str. 352 Ruf 6 18 34

Dreesen, Johann, Büdingweg 7  
\*Essener Straßen- u. Tiefbau-Ges.  
mbH., Kleiststr. 2

\*Gesellschaft f. Teerstraßenbau  
mbH., Rütterscheider Str. 66  
Ruf: 7 39 41

Gieseler, Bruno, gegr. 1906  
Straßen- u. Tiefbau  
Savignystr. 26 F 7 35 06

\*Gries, Carl, Nienkampstr. 30  
Jaeger, Ewald, Grünstr. 68

6

## Wilhelm Jaeger

Straßenbau  
Franziskastr. 51 F 7 34 04

Krapf, Heinrich, Waldlehne 98  
Krieger, Nikolaus, Hölvelstr. 8a

7

## Aug. Krumm

Pflastermeister  
Straßenbau- u. Tiefbauunternehmen  
Frintroper Str. 245 Ruf 6 05 86

\*L'hoest, H.A., Straßenbau  
Halbe Höhe 14 F 79 14 13

Maas, Josef  
Tief- und Straßenbau  
We. Laupendahler Landstr. 27 F 49 313

8

## \*MÜLLER u. CO.

Hoch- und Tiefbau-Gesellschaft mbH.  
Essen, Salkenbergsweg 146  
Postfach 696, Ruf: 22 20 44

\*Müller, Otto, Straßen- u. Tiefbau  
GmbH., Bäumlinghausstr. 132/34

9

Gegr. 1914 **Gustav u. Edmund Oehler**  
Straßen- und Tiefbau  
E.-Berbeck, Wästenhöferstr. 155a, Ruf 6 13 63

10

Gegr. 1914 **OTTO OEHLER**  
Inh.: Otto Oehler u. Walter Dresbach  
Straßen- und Tiefbau  
Mattheyweg 52 Fernsprecher 4 18 83

11

## Matthias Pauly

ehem. E. ZINDEL  
Straßen- und Teerbau  
Mülheimer Str. 74 F 7 69 87

Peters, Heinrich, Langenberger Str.  
Nr. 427a

Rasch, Hermann  
Emmastr. 61 F 79 06 33

\*Rempe, Gebrüder  
Straßen-, Teer- u. Tiefbau  
Elekenscheidter Fuhr 189 F 3 77 14

Scherlütbe, Maria  
Dornemannplatz 2 F 2 51 18

Schillgales, P., Von-Seekt-Str. 44

12

 \*Robert Schmidt  
STRASSENBAU-, PFLASTER-,  
TIEFBAU-UNTERNEHMUNG  
Berbeck, Prinzenstr. 41 F 6 12 38

Schmidt, Wilhelm, Lührmannwiese 1  
Schneider, Robert, Kr. Framenweg 2  
13

## \*Strabag Bau-A.G.

Straßen-, Hoch- und Tiefbau  
Stahlbetonbau  
Gußasphaltböden u. Isolierungen  
Alfredstr. 3/5 Ruf 7 31 51

\*Straßenbau Boersch oHG.  
Goethestr. 100 F 7 49 07

Weidemann, Ferd., Frankenstr. 175

14

## \*Walter Wolff

Straßen- und Tiefbau

Büro und Lager:  
Steeler Straße 473 - Ruf 5 17 57/58

Zweigniederlassung:  
Gelsenkirchen-Buer  
Lüttkebergstraße 3 F 5 54 57

1149

## Straßenbaugeräte

s. Baugeräte

1150

## Straßenbaustoffe

Hersteller

Basalt-Actien-Ges., Kettwiger Str. 36  
Basalt-Union GmbH., Kettwiger Str.  
Nr. 36

1

## \*BEHATON

Beton- und Hartbetonstein G.m.b.H.

Herstellung von  
I P R O - Pflaster  
Westendstraße 2 Ruf \* 3 97 41

2

\*Essener Teerschotter G.m.b.H.

Teer u. Asphaltchotter  
E.-Bergeb. Stadthafen F 20 20 72

## Großhandel

Beckmann, Hermann  
Rellinghauser Str. 376 F 2 65 75

Feldhaus, Heinz  
Frillendorfer Str. 182a F 2 47 78

Kreienbrok, Wilhelm  
Ruhrallee 310 F 2 76 83

\*Möller, W., G.m.b.H., Forstmannstr. 65

\*Saal, Peter  
Paulinenstr. 8 Fernsprecher 7 10 57/58

3

## Th. Hans Schneider &amp; Co.

G. m. b. H.  
Barthel-Bruyn-Str. 27,  
Tel. 7 88 10, 7 79 49

Außerbezirkliche Empfehlungen

DORTMUND

4

## Helmut Winkelkötter

Straßenbaustoffe frei Verwendungsstellen  
Dortmund, Schlagbaumstraße 12 F 4 74 41/42

1151

## Straßenwalzenbetriebe

## Hubert Dieckmann

Straßenwalzenbetrieb  
Essen, Hindenburgstr. 51/53  
F 2 55 81 Privat: F 4 14 27

Oehler, Werner, F 7 10 78  
Karolinenstr. 6

1151 a

## Strickapparate

1

## Handstrickapparate

\*Grubenbecher  
Brandstr. 8 (neben Boecker) Ruf 325 64

Knittax G. W. Schönrock  
Nähmaschinenhaus a. Klaraplatz

2

## Phoenix Nähmaschinen

Kethwiger Straße 58 Ruf 3 22 45

1151 b

## Strickmaschinen

Jentsch, Hans G.  
Camphausenstr. 12 F 7 66 44

1152

## Strickwaren

Christian, Waltraut, Krayer Str. 203  
\*Franzmann, A., Clauthaler Str. 34  
Knoch, Max, Hubertstr. 279  
Neuhaus-Möller, W., siehe Anz. unter  
Textilwaren  
Wahl, Jenni, Jüllenstr. 64  
Wolljäger, Inh. G. Jäger, Limbecker  
Straße 61

Handelsvertreter

\*Pötter Leo, Theaterpl. 1

1153

## Strumpfwaren - Trikotagen

Eckart, A. H., Kat. Meybushhof 87  
\*Strumpf-Sander, Erich Sander,  
Emillenstr. 4  
Strumpfwarenfabrik Niedersachsen  
GmbH., Kibbelstr. 10

1154

## Stuckgeschäfte

Bach, Franz, Vogelheimer Str. 119  
Baesch & Dreyer, Ste. Bongerbank. 14  
Berger, F. u. F. Vorberg, Hoorster Str.  
Nr. 1-7

Barkhofen, Jos., We. Dudenstr. 19  
Böss, Josef, Ursulastr. 22

Bruckmann, Bernhard  
Holunderweg 40 F 4 19 43

Clement, Josef, Schuirweg 14

Cremer, Gebr., Rellinghauser Str. 115

1  
**Heinrich Dechnar**  
Gipsdielenfabrikationsbetrieb  
und Stuckgeschäft  
Wehnenkamp 9, Fernsprecher 74971  
und Heiligenhaus, Grubenstraße 3  
Fernsprecher 6782

2  
**Franz Dembach**  
Frühlingstraße 27 F 4 63 14  
Büro: Ursulastr. 136

3  
**Karl Frantzen K.G.**  
Stuckgeschäft  
E.-Borbeck, Heßener Str. 27  
Fernruf 6 12 98

4  
**Herbert Gensler**  
Stuck-, Putz- und Ralbitzarbeiten  
Rüttenscheider Str. 23 Ruf 7 53 14

Gruttmann, Gebr., Inh. A. Gruttmann, Bäumlinghausstr. 35  
**Haber, Wilh. u. Walter oHG.**  
Stuckgeschäft, Essen-Haarzopf  
Tersteegenweg 1 F 7 30 09  
**Heimannsberg, Heinrich**  
Meisenburgstr. 66 F 4 11 48  
**Heinlein, Karl, sen.**  
Kar, Ahnewinkelstr. 38 F 20 23 72  
Heinlein, K. jun., Heßlerstr. 165  
**Henkel, Willy, Stuckgeschäft,**  
Gladbecker Str. 237 u. 241 F 20 08 96  
**Hilgers, Joh.**  
Rüttenscheider Str. 126 F 7 11 21  
**\*Köhn, Paul**  
Am Mühlentbach 140 F 7 55 69  
Mohr, Karl, Ste, Bewegungstr. 50  
Müller, Ewald, Honnschaftenstr. 10  
Nolden, Josef, Weidkamp 149  
**Overwien, F.**  
Ste, Dahlhauser Str. 111 F 5 13 60  
Pauly, Joh., Schillingmannweg 5  
Pautsch, W., Bartlingstr. 23  
Schlüfter, Franz, Sedanstr. 43  
Schremmer, J., Lotharstr. 26  
Schryen, W. & Co., Gönterstr. 8  
Schweppe, F., Trierer Str. 5  
**Spee, Gebr., Stuckgeschäft**  
Sursstr. 5 F 6 07 02, 66 35  
Spee, Johann, Kat, Hermannstr. 32  
Spee, Jos., Haskenstr. 26  
**Stöhr, Georg, Stuckgeschäft**  
Lübecker Str. 63 F 7 57 33  
**\*Stumpf, Wilhelm, Deckenbau-**  
unternehmen, Frohnhauser Str. 149  
F 7 46 90  
Vogel, Ewald, Frin, Ripshorster Str. 9  
Wagner, Adolf, Heis, Heisinger Str. 488  
Wiegand, Emil, Frin, Schloßstr. 242  
Wolfs, Heinr., Ste, Kaiser-Wilh.-Str. 49

**1154a**  
**Stühle**

1  
**Heinrich Bayer**  
Stuhllager und Tischfabrik  
Gaststättenbestellung  
Kuglerstraße 21-25 - Ruf 7 67 83

2  
**Hans ROGALSKY**  
Gutenbergsstraße 51-53 Ruf 3 16 87

Schreiber, Rudolf, F 3 19 28  
Waldhausenstr. 17-19

**1155**  
**Stuhlflechtereien**  
s. Korb- u. Stuhlflechtereien

**1156**  
**Süßwaren**

s. a. Schokoladen- u. Zuckerwaren

**Import**  
\*Krupp, Josef, Import oHG.,  
Ahornstr. 7

**Großhandel**

- \*Becker, J., Tulpenweg 15 F 4 14 10
- \*Broska, Karl, Ruf 2 45 80  
Rellinghauser Str. 115
- \*Großhandlung in Süßwaren u. Dauer-  
backwaren O. Sure, Dahlhauser Str.  
Nr. 52a F 5 01 48
- Hartmann, A., Hildesheimer Str. 38
- Hoffstadt, Th., Gervinusstr. 22
- \*Prager, B., Wortbergrode 5

**Einzelhandel**  
Everz, H., Limbecker Platz 23  
Heres, Marg., Berliner Str. 70  
Wilke, J., Hufelandstr. 55

**Großhandelsvertreter**  
„Ela“ Süßwaren-Vertrieb  
Ernst Lange, Küntzelstr. 41 F 7 46 50

**Handelsvertreter**

- Bürger, Heinz, PÄßken 2
- Lemm, Walter, Heisinger Str. 110
- Peterleit, Alfred, Kaubachstr. 11
- Schmalt, Rudolf, Frinroper Str. 95
- \*Stauda, A., Inh. A. Stauda u. W.  
Küpper, Grashofstr. 54
- Thell, Hans, Heßlerstr. 250

**1157**  
**Tabakwaren**

**Hersteller**

- Blase, August, Am Ruhrstein 39a
- \*Brinkmann, G.m.b.H., Schürmann-  
straße 23
- British American Tobacco Co. (CE),  
GmbH., Eleonorastr. 39-39a
- Dieterle, Gebr., Altendorfer Str. 40
- Eckstein Cigarettenfabrik GmbH.,  
Helenenstr. 2-4
- Reemtsma, H. F. u. Ph. F., Helenen-  
str. 4
- Vogelsang, C. F., Altendorfer Str. 40
- Zigarettenfabrik Haus Neuerburg,  
Bandelstr. 16

**Großhandel**

- Almsik, van, H. u. G., Unionstr. 43  
u. Karlstr. 51 F 23 20 22 u. 29 22 46
- \*Bastian, Franz, Inh. Frau Wilh.  
Kutter, Dreiringstr. 28
- \*Bauer, Max, Schützenbahn 40
- \*Berkel, Th., Alt, Bischoffstr. 37
- \*Borenkamp, A., Haus-Berge-Str. 180

1  
**Heinz Bovenkamp**  
Tabakwaren - Groß- u. Einzelhandel  
Wiesbadener Straße 1 Fernruf 7 27 30

- \*Brinkmann, J., GmbH., Kat, Ücken-  
dorfer Str. 63
- \*Brod, L., vorm. Höfer, Gemarken-  
str. 103
- Ebener, W., Kleiststr. 10

2  
**C. & A. Eigenbrod**  
Tabakwarengroßhandlung  
Dechenstraße 12 Fernruf 6 12 72

- \*Eikelberg, Gebr.  
Halbe Höhe 51 F 7 67 14
- Giesen, J. A., Gutenbergstr. 51/63
- Gottschalk, Erich, Erfrischungshalle,  
Tabakwaren-Groß- u. Einzelhandel,  
Rüttenscheider Str. 155 F 7 75 32
- \*Grafweg, Eduard, Ruhrtalstr. 44a

3  
gegr. 1927  
**\*Hamburger**  
Zigarrenhaus  
Helene Schaper  
Kohrstraße 12, Ruf 7 48 14

- \*Hammacher, Heinrich  
Dresdener Str. 26 F 7 50 17
- \*Haus, Theod., GmbH., Bbor, Haus-  
Berge-Str. 219 F 6 03 89
- \*Helhoff oHG., Essener Str. 36
- \*Helm, Theo, Viehofer Str. 84
- \*Höfgen, Karl, Heckstr. 23
- \*Höing, Josef, Kettwiger Str. 58
- Hoffmann, Karl, F 24 797  
Rellinghauser Str. 4 (a. d. Freiheit)

- \*Itzel, Ludwig, We, Brückstr. 6
- \*Jaeger, H. & Co., Isabellastr. 13
- \*Kästner, Gust., Ste, Bochumer Str. 97
- Kästner, Otto, Gemarkenstr. 47

**\*Heinz Kampmann & Co.**  
SEIT 1900  
Rüttenscheider Str. 18 F 7 10 50/7 56 17

- \*Kappert, Hermann, Jr., Augenerstr.33
- Koch, Karl, Karnaper Str. 78
- \*Koenen, Karl, Brausewindhang 107
- \*Körner & Co., Inh.: Johs. Isenberg,  
Oberdorfstr. 2 F 6 14 20
- \*Konrad, M., Inh.: A. Konrad, Hei-  
singer Straße 4
- \*Kornega, G. u. H., Witteringstr. 98
- \*Lachmann, Heinr., Inh. M. Hilken,  
Pelmanstr. 42
- Langenberg, A. u. W., Kaiser-Otto-  
Platz 14
- \*Lohmann, Fr. H., Lüneburger Str. 42
- \*Manter, Fritz, Robert-Koch-Str. 6
- Matussek, Heinz, Ku, Kupferdreher  
Straße 107
- \*Matzner, Paul & Sohn, Marienstr. 30
- \*Meinolf, Josef, Saanbruchstr. 1
- \*Möller, Max, Ahfeldstr. 25
- \*Montowaki, Julius, Stoppenberger Str.  
Nr. 27

- \*Nienhaus, H., Klopstockstr. 13
- Nonn, Erich, Steeler Str. 336
- \*Oberstenfeld, Heinr., Steeler Str. 534
- \*Offermann, E. & Co., Tiergarten 3
- \*Pehle, Zigarrenhaus, Meybuschhof 41
- \*Peppmüller, Wilh., Frankenstr. 374
- \*Peterleit, Erwin, Menzelstr. 12
- Pfeiffer, Heinrich, Schloßstr. 246
- \*Preiß, Bernh., Kr, Krayer Str. 166
- \*Reuter, W., KG., Borbecker Str. 139
- \*Rohde, Wilh., Olgastr. 3
- \*Roßbach, Theo & Co., Freiheit
- \*Sanden, Karl, Bor, Borbecker Str. 138
- \*Schleicher & Co., Dahlhauser Str. 62
- Schnell, E., Nachf. R. Schnell, Kraien-  
bruch 44
- Schulte, Karl, Rüttenscheider Str. 229
- \*Schumann, Heinr., Maxstr. 10
- Steinmeyer, Heinrich,  
Frohnhauser Str. 175 F 7 69 13
- \*Tabakwaren-Großvertrieb KG.,  
Lindenallee 10
- \*Thomassen, Kurt, Wallotstr. 15
- Tiggebeck, Karl, Trierer Str. 2
- \*Tüllmann, Heinrich, Inh. Jos. Stelter  
Schlingmannweg 23
- \*Vollmer, Gottfr., Annastr. 41

5  
Gegr. 1927  
**\*Carl Wieteschkewitz**  
Inh. C. & M. Missmahl  
Tabakwaren-Großhandlg.  
Essen, Busehofstraße 59  
Fernsprecher 7 61 69

Zinn, Hans, Berliner Str. 49a

**Einzelhandel**

- Beckermann, Maria, Essener Str. 11
- Bergmann, E., Bochumer Str. 31
- Berkel, H., Wwe., Alteneßener Str.571
- Berna, Aug., Krayer Str. 278
- Blümlein, Karl, Dreiringstr. 20
- Bösenköter, Jul., Rellinghauser Str.181
- Bohnau, Gertrud, Hagelkreuz 30
- Bokdam, Luise, Altendorfer Str. 294
- Bongers, F., Mechtildisstr. 8
- Borsdorf, Friedel, Gemarkenplatz
- Breker, Günther, Zweigertstr. 53
- \*Brunnet, Elis. KG., Germaniastr.267
- Diel, Emilie, Bahnstr. 1
- Dietz, P., Gudulastr. 37
- Dorfs, Thea, Rellinghauser Str. 249
- Etsel, Josef, Kaubachstr. 62
- Gatzweiler, A., An der Braut 7
- Gerlach, K., Alteneßener Str. 282
- Glöde, K., Königsteiner Str. 26
- \*Goldschmidt, Fritz, Steeler Str. 166
- Greiffenberg, M., Eickenscheider  
Fuhr 163
- Grindel, J., Am Hauptbahnhof 9
- Groß- u. Einzelhandel, F 3 07 19
- Gros, Helene, Mathildenstr. 7
- Grisall, G., Rüttenscheider Str. 38
- \*Hacifa, Hamburger Cigarren-Handels  
AG., Kettwiger Str. 5
- Hahn, Heinrich, Hafenstr. 1
- Hammes, H., Limbecker Platz 25-26
- Heil, Gerda, Metzger Str. 23
- \*Hetzel & Haubold oHG., Moltkestr.  
Nr. 36
- Höbe, B., Herwarthstr. 119
- Holzknicht, Grote, Frohnhauser Str.  
Nr. 182
- Horrigs, Theod., Schloßstr. 6
- Junctorius, K., Rüttenscheider Str.307
- Jung, Willy, Ku, Kupferdreher Str.171
- Kaiser, Robert, Rüttenscheider Str.66
- Klaus, J., Alteneßener Str. 428
- Korte, M., Savignystr. 19

- Kortz, Emil, Bäumlinghausstr. 135
- Krämer, Maria, Neustr. 118
- \*Krautscheid, K. & Sohn, Alteneßener  
Straße 234
- Kreber, Wilh., Frinroper Str. 446
- Krüger & Oberbeck, Limbecker Platz  
Nr. 18/19
- Kuckler, M., Kruppstr. 246
- Kuhmann, Alb., Kurfürstenstr. 34
- Lamotte, Lydia, Moritzstr. 39
- Langensiepen, Luise, Steeler Str. 99
- Lauterhorn & Unterberg, Am Haupt-  
bahnhof 1
- Linnemann, Leni, Bellinghauser Str.  
Nr. 329
- Lotz, Bernhard, Holdenweg 11
- \*Marth, F., Altendorfer Str. 289
- Maleck, G., Lindenallee 89
- Matzat, Fritz, Stoppenberger Str. 35
- \*Menne, Franz, sen., Am Hauptbahn-  
hof 3-7
- Menne, Fr., jr., Viehofer Str. 118  
F 3 28 83
- Mock, Heinz, Humboldtstr. 233
- Mock, Klara, Eststr. 14
- Möllmathe, Martha, Witteringstr. 60
- \*Mühlensiepen, Ernst, Limbecker  
Platz 23
- Neumann, Therese, Papenberghang 69
- Pabelick, Therese  
Lenbachstr. 25 F 7 77 97

6  
**Eduard Palm GmbH ZIGAREN**  
Zentrale: Düsseldorf  
Zweiggeschäfte:  
Am Hauptbahnhof 1 (Unterführung) F 2 57 20  
Kettwiger Str. 36 (Lichtburg) F 3 15 72

\*Pehle, Aug., Meybuschhof 41

7  
**\*Gust. Pfordte** seit 1878  
Limbecker Str. 79 Fernspr. 3 00 84  
u. Gemarkenstr. 46 Fernspr. 7 20 77

- Pöttsch, Karl, Viehofer Str. 147
- Rabe, Bernh., Niederdingstr. 1
- Rademacher, Karl, Mülheimer Str. 51
- Reinhardt, Carl, Isenbergstr. 1
- Riebold, Heinr., Rüttenscheider Str. 92
- Scharenberg, Alfred, Rüttenscheider  
Str. 185
- Schmidt, Heinz, Witteringstr. 90a
- Sehr, Auguste, Frohnhauser Str. 253
- Simon, Erich, Bochumer Str. 18

8  
**Zigarren - Sintermann**  
Rüttenscheider Straße 294 - F 4 32 17  
Am Alfredusbad, Annahmestelle Toto-West

- Stelmel, Hans, I. Hagen 26
- \*Stein, Carl, Viehofer Platz 4
- Steinwachs, August, Bäumlinghaus-  
straße 80
- Stiene, Wilh., Am Zehnthof 208
- Walden, Anne, Gemarkenstr. 83
- Warmke, Herm., Rüttenscheider  
Str. 95
- \*Wiese, Walter, Kupferdreher Str. 148a
- Wolsdorff K.G., Emil, Kettwiger Str.  
Nr. 2-10
- \*Zigarren-Schuster, Inh. Ellis. Schuster  
Rüttenscheider Str. 153

**Zigarrenhaus Wieteschkewitz**  
Inh. C. & M. Missmahl  
Berliner Str. 196 F 7 61 69

**Handelsvertreter**

- Balz, Karl, Lilienstr. 1
- Ebel, Franz, Schornstr. 38
- Hammes, H.  
Limbecker Platz 25-26 F 3 11 90
- Hansberg, Werner, Tulpenweg 33
- \*Joachim, H. J., Kortumstr. 29
- Jung, R. & G. Lübbering, Diemelstr.  
Nr. 132
- \*Lammert, E., Zweigertstr. 37/39
- Lange, Arthur, Herwarthstr. 5
- \*Melchers, Richard, Lenbachstr. 16
- Nonn, Erich, Lenbachstr. 37
- \*Patat & Erny, Ladenspelderstr. 26
- \*Reinhold, Oswald, Hagelkreuz 30
- \*Schliemann, Karl, Halbe Höhe 12
- \*Schoft, Rud. & Sohn, Am krausen  
Bäumchen 91
- Selky, Werner, Brachtstr. 30
- Steffens, Will, Almastr. 4
- \*Swatek, Hans, Savignystr. 17a

**1159**  
**Tankstellen**

- BP Tankhaus August Nellissen  
Norbertstr. 39 F 4 42 25
- BV Tank Albert Eickmeier  
Margarethenhöhe, Lehngrund 40  
F 7 32 13
- BV-Tankdienst HansHendricksen  
Bor., Frinroper Str. 68 F 6 16 59

**1**  
**BV-Tankdienststelle**  
A. Böggemann  
Kruppstr. 51/53, Ecke Holster-  
hauser Str. Ruf 77426

Beckmann, Alfred, Rellinghauser Str.  
Nr. 380  
Britz, Robert, Wächterstr. 80a  
Burmans, Hermann u. Heinrich  
Frohnhauser Str. 448 F 7 86 38  
Duwe, Franz, Gladbecker Str. 277  
Eisenhardt, Kurt  
Pramenweg 17 F 5 05 72

**Esso - Großtankstelle Lothar Herr-**  
**mann**, Altendorfer Str. 412 F 6 21 78  
Eumann, Franz, Einigkeitstr. 10a  
Europa-Garagen, Hachestr. 50  
F 3 07 44  
Fröhlich, Fritz, Am Großmarkt  
Gudat, Franz, Rüttenscheider Str. 293  
Gursky, F., Altenessener Str. 353

**Herz, Willi, Esso-Großtankstelle**  
Beginenkamp 25 Fernspr. 22 29 86  
\*Hoppe, Gebrüder, Veronikastr. 21-20  
F 7 15 51  
Hornig, H. Laupendahler Landstr. 9  
Kemper, Horst, Altenessener Str. 218  
Klein, de, Josef, Gladbecker Str. 398  
Koch-Martini  
Velberter Str. 2 F 4 94 18

Kleinmann, Bernh., Moritzstr. 52  
Laukötter, Ferd., Ückendorfer Str. 69  
Lersch, Walter, Steeler Str. 75  
**Lindermann, Fritz, Fliegenbusch**  
Altendorfer Str. 596 F 6 07 75  
Meister, Erwin, Mülheimer Str. 9-11  
Mosebach, H., Menzelstr. 8-10  
F 7 86 56

Neillissen, August, Josef-Lenné-Str.39a  
Ost-Garagen H. Tewes, oHG, Düppel-  
straße 17a  
Ostermann, Gebr., Gladbecker Str.  
Rasper, Hans, B.P.-Tankhaus, Krupp-  
str.-Ecke Schwerinstr. F 7 56 08  
Rautenberg, Karl, Borbecker Str. 235  
Roos, A., We. Ruhrtalstr. 24  
F 49 22 84

Rotthaus, W., Kupferdreher Str. 350  
**Schlenhoff, Goswin**  
Rell, Frankenstr. 241 F 4 54 29  
**Shell-Großtank**  
A. Waßmann, Essen, Hindenburg-  
straße, Ecke Maxstraße Fernruf 3 07 29  
**Siekmann, Emil, Bredenev**  
Melsenburgstr. 27 F 4 16 79

Spurkel, Franz, Rheinpreußen-Tank  
Frohnhauser Str. 170 F 7 67 92  
Wender, Karl  
Altendorfer Str. 332 F 6 11 54

**1161**

**Tanzschulen**

Franzen, Werner, Schonnebeckhöfe 20  
Helfer, Heinz, Zweigertstr. 8  
Herter, Heinrich, Alt, Winkhauser Str. 34  
Mach, von, S., Bismarckstr. 53  
Mathis, Geschw., Eduard-Lucas-Str.32  
Nahl, von, Hilde, Heid, Bergische  
Landstr. 36  
Thielemann, Hans, Goethestr. 89

**1163**

**Tapeten**

**Großhandel**

Bauch, Franz & Sohn,  
Berliner Str. 214 F 7 64 79  
Fil.: Frohnhauser Str. 384

\*Essener Tapeten-Import GmbH.,  
Klarstr. 33/35  
\*Heß, Hans, Borbecker Str. 96  
Hillers, G., Huyssenallee 12/14  
F 3 75 42

**Kammerecker-Tapeten**  
Rüttenscheider Str. 126 F 7 47 61  
Lehnhoff, Herm., Altenessener Str. 408

**\*Conrad Salzmann - Tapeten, Linoleum,**  
**Lacke und Farben - Groß- und Einzelhandel**  
Marg. Steile Straße 28 Fernruf 7 49 81  
Zweigbetrieb: Nordhorn Fernruf 973  
Schmitz, Ch., Rüttenscheider Str. 64  
\*Stiepel, F., Hammacherstr. 7-15  
F 2 30 92

**2**

**\*JOSEF STURM**  
Tapeten - Farben - Lacke  
Groß- u. Einzelhandel  
Frohnhauser Str. 448 F 76121

**Einzelhandel**

Altenessener Tapetenhaus Ammely-  
Eynck, Altenessener Str. 331 F 29 07 03  
Becker, Tapeten, Inh.: Anton Ekel  
Borbeck, Weidkamp 2 F 6 10 60  
Behrendt, Hans, Donnerstr. 101  
Bockstedte, Karl, Fundlandstr. 1  
\*Bonnes, Hub., Schwelmböfe 29  
Braun, Artur, Wigstr. 15  
Bärder, Marla, Vogelhelmer Str. 128  
Dickerhoff, Walter, Kastanienallee 6

**\*Gabel, Fritz**  
Tapeten - Farben - Glas  
Steele, Kaiser-Wilh.-Str. 45 F 5 07 49  
Giebel, S., Inh. Else Wirtgen  
Bäuminghausstr. 65 F 29 05 33

**\*Grubenbecher, Carl**  
Kopstadtplatz 8, Moltkestr. 26  
Gemarkenstr. 48 Fernspr. 3 02 54/55  
E.-Werden, Brückstr. 34 F 4 99 82  
\*Heumann, Erich, Gerlingstr. 33

**\*GEORG HILLERS**

Huyssenallee 12/14 Ruf 3 75 42

**\*Höngesberg, Willy, Tapeten,**  
**Linoleum, Stragula, Balatum, Farben,**  
**Rüttenscheider Str. 90 F 7 12 00**

**\*GUSTAV HÜLS seit 1889**  
Essen-Steele, Bochumer Straße 26  
Fernsprecher 5 02 51/52

Hupperich, Maria, Humboldtstr. 261  
\*Huppertz, H. & Co., Kupferdreher  
Markt 6  
Imans, Heinrich, Gelsenkirchener Str.  
Nr. 293  
Isenberg, Paul, Friedrich-Ebert-Str. 26  
Kleinmann, Theo, Radhoffstr. 34  
Kluge, F., Berliner Str. 110 F 7 63 81

**\*Könings, Alfred**  
Steeler Str. 323 F 22 29 59  
Krommenacker, C., Altendorfer Str.  
Nr. 302

**\*Kunze & Co.**  
Vliehofer Straße 58 F 3 15 57-59

**\*Heinr. Leber**  
STEELE, Kaiser-Wilh.-Str. 16  
Tel. 5 04 44

Markner, R., Gemarkenstr. 105  
**Montag, Ludger, Malermeister**  
Ku, Dixbäume 15D F 4 82 53  
Müller, Karl, Meybuschhof 50  
Müller, Karl, Wengestr. 1

**TAPETENHAUS**  
**H. Niederhagemann**  
Eltlingstr. 4 Ruf 2 38 73

Niehaus, H., Schwanenbuschstr. 158  
Poggel, Otto, Katernberger Str. 245  
Roschak & Bernhardt, Hollestr. 26  
F 2 38 07

**Tapetenhaus-Scheidtmann**  
Kraye Str. 28 (Nähe Augustapl.)  
F 3 70 89

**\*Schmale, Paul F Sa.-Nr. 7 21 78**  
**Tapeten, Farben, Lacke, Klarstr. 62**  
Mülheimer Str. 48 u. Altendorfer Str. 305

**\*Christian Schmitz**  
Rüttenscheider Straße 64  
Fernsprecher 7 12 51/52

**\*Schröder & Baum**  
VERKAUF: LIMBECKER STR. 4, RUF 2 61 45  
(HELLWEGHAUS)  
KONTOR: SCHUBERTSTR. 10, RUF 2 61 44

**Tapeten-Söhnchen**  
Ste, Dreiringstr. 14 F 5 07 69  
\*Sponheuer, Joh., Vogelhelmer Str. 19  
Sponheuer, Wilma, Altenessener Str.  
Nr. 414

Stöckmann, W., Heidhauser Str. 38  
\*Sturm, Josef, Frohnhauser Str. 449  
F 7 61 21  
\*Tapetenhaus Kohlrusch, E. u. W.  
Kohlrusch, oH., We, Klemensborn 56

**TAPETENHAUS**  
**VINCON**  
Rüttenscheider Str. 59 F 7 18 89

\*Tapeten-Schmidt, J., Schmidt, Krayer  
Straße 229  
Tegeler, Gustav, Töpferstraße 6  
**Wintgen, Clemens**  
Amseistr. 69 F 4 22 83

**Handelsvertreter**  
Dannenberg, H., Sibyllastr. 6  
Holzmüller, Oskar, Moltkeplatz 15  
Langenberg, Walter, Bergerhauser Str.  
Nr. 5

**1164**

**Technische Artikel**  
\*Bremes, B., GmbH., Richard-Wagner-  
Straße 15

**Hans Holtrichter**  
1900  
techn. Großhandlung, Transport-  
bänder, Gummwaren, Treibriemen  
E. Altenessener Str. 249 F 29 06 48

Holzhausen, E., Rellinghauser Str. 180

**\*ALFRED HONNÉTE**  
Rellinghauser Str. 10-14 Ruf 2 18 81

\*Michels, M., Ing. Nachf., Stoppen-  
berger Str. 64

**\*NELKEN & CO. GM**  
**Technisches Büro**  
Gegründet 1903  
Rellinghauser Str. 101-103 F 23341/42  
Fernschreiber: 0857 505

\*Remy, Erwin, Wegmannstr. 10

**Wilh. Reppenhausen**  
(früher Paul Zinke)  
Großhdlg. für Bergbau und Industriebedarf  
Holsterhauser Str. 64 Ruf 7 25 49

\*Seidel, K., Langenbrahmstr. 25-27  
\*Voormann, P., Forstmannstr. 55

**Handelsvertreter**  
\*Stuckert, V. C., Richard-Wagner-  
Str. 19

**1166**

**Technische Öle und Fette**  
**Bierhoff & Springorum K.G.**  
Ölgroßhandlung - Fabrik techn. Fette  
Inselstraße 20-30 F 2915 44/45

\*Gamerschlag & Co.  
Wupperstraße 8 F 2 55 86  
\*Hamker & Rloth, techn. Öle u. Fette  
Ripshorster Str. 368 F 6 12 57  
Killmer, E., Morschofstr. 14  
Riethmüller, J., Generalvertr. u. Aus-  
lieferungslager der Valvoline-Öl  
GmbH., Trappenbergr. 43 F 4 29 36

**1168**

**Teerprodukte**  
\*Kleinholz & Co.  
Rathenaustr. 8 F Sa. Nr. 2 05 71  
\*„Rhein-Oder“ Industriegesellschaft  
Nachf. Kral & Co.  
Essen, Richard-Wagner-Str. 5  
Fernsprecher 2 32 54/55  
\*Ruppel, Heinrich  
Benzin-Benzol-Teerzeugnisse  
Walpurgisstr. 1 F 7 34 27  
Wendel, Fritz, Holsterhauser Str. 60

**1169**

**Teerstraßenbau**  
s. Straßenbau

**1171**  
**Telegrafenaufartikel**  
Giesbert, Hugo, Luisestr. 33

**1172**  
**Teppiche**  
**Import - Export**

\*Hönigs, Hans, oHG.  
Möbelstoffe-Teppiche  
Import-Export  
Camillo-Sitte-Platz 10 F 3 25 26  
\*Melsa, Gerh., Rellinghauser Str. 334

**Großhandel**  
**\*HERM. BARTEL**  
Dekorationsstoffe und Gardinen  
Möbelstoffe, Teppiche  
Cäcilienstraße 12 F 7 37 80

\*Kritzmann & Söhne GmbH.,  
Gildehofstr. 6  
\*Pepperhoff & Co.,  
Huyssenallee 54/56 F 2 66 30

**\*L. u. M. Rive K.G.**  
Teppich-Großhandlung  
Hufelandstr. 10/12 - Ruf 7 31 14  
Saum & Viebahn, Gildehofstr. 12

**\*Alfred Weier K.G.**  
Orient-Teppich-Gesellschaft  
Minden/Westf. - Hamburg  
Essen, Zweigertstraße 37/39  
Ruf 7 88 87

**\*Heinrich Weibächer**  
Inh. Felicitas Weibächer  
Teppich- u. Möbel-Großhandel  
Kruppstr. 86 Ruf 2 38 41/43

**Einzelhandel**  
**TEPPICH-AWATER, Orientteppiche**  
City-Bau F 2 32 24  
Betzleche, E., Rüttenscheider Str. 63

**\*PAUL BÖNKER**  
**Nachf. K. G.**  
Teppiche - Gardinen - Dekorationen  
Essen, Rathenaustraße 2  
Fernsprecher 2 61 32

**\*Hamburger Teppich-Lager**  
Karl Creutzburg  
Herold-Haus Ruf 22 29 20  
Khatchikian, M., Perser-Orient-  
Teppiche, Alfredstr. 317, F 4 34 10

**\*Einrichtungshaus Kramm**  
Ein Begriff für Westdeutschland  
Möbel - Teppiche  
Fensterbehänge  
Essen, Kettwiger Str. 44 am Rathaus  
Fernsprecher 2 08 91

8  
**Teppichhaus Kruyk**  
TEPPICHE, POLSTERMÖBEL  
Rüttenscheider Str. 159 · F 7 18 80

Lack, Hans, Hatzper Str. 218 F 7 61 79

9  
**Heinr. Leber**  
1865  
Essen, Allianzhaus F 3 81 71  
Steele, Kaiser-Wilhelm-Str. 16  
F 5 04 44

10  
Echte Perser  
  
**Orient-Teppiche**  
kaufen Sie mit Garantie beim Fachmann  
**E. RASCHIDI** aus Persien  
Klarastraße 19 Telefon 79 20 02  
am Rüttenscheider Markt

11  
**TEPPICHHAUS Steffensmeier**  
Kettwiger Str. 36 (Lichtburg) Ruf 3 16 92

Deutsche u. Orient-Teppiche  
Gardinen u. Dekorationen



1173  
**Teppichklopfmaschine**

**Al. Harpain**  
Vollautomatische Teppichklopfmaschine  
Siemensstr. 11 Ruf 6 19 69 u. 7 79 76

1174  
**Teppichreinigung**

**TEPPICH-AWATER**, Reinigen  
Entmotten, City-Bau F 2 32 24

1  
**Färberei und Wäscherei**  
Chemische Reinigung  
**Himmelreich**  
Rüttenscheider Str. 92 F 7 22 57-59

**Harpain, A.**  
Vollautomatische Teppichklopfmaschine  
Siemensstr. 11 F 6 19 69 u. 7 79 76

2  
**Morgenländische Teppichwaschung**  
M. Jühe · Essen-Steele  
Nordstraße 3 · Fernruf 5 17 80

Khatchikian, M., Alfredstr. 317

3  
**Walter Müllenbrück**  
Reinigungs-Entmotten von Polstermöbeln  
Reparatur v. Orient-Teppichen  
Hertzlerstraße 6 Fernruf 20 04 15

Op den Orth, Hugo, Friederikenstr. 37  
**Raschidi, E., Orient-Teppiche**  
Fachmann f. Waschen u. Reparieren  
Klarastr. 19, am Rüttenscheider Markt  
F 79 20 02

1175  
**Teppichstopfereien**

**TEPPICH-AWATER**, Reparatur  
Reinigung, City-Bau F 2 32 24  
Jühe, M., Nordstr. 3  
**Khatchikian, M.**, Perser-Orient-  
Teppiche, Alfredstr. 317, F 4 34 10  
**Raschidi, E.**, Klarastr. 19

1176  
**Textilmaschinen**

\*Colsmann & Kirschner, Hinsbecker  
Löh 61  
\*IMA Industrie-Maschinen- u. Appa-  
ratebau GmbH., Germaniastr. 18

\*Rüsing & Co., K.G.  
Textilmaschinen u. Zubehör  
Kruppstr. 92 F 2 60 70

1177  
**Textilwaren**

**Hersteller**  
Rawe, B. & Co., Hindenburgstr. 82-86  
Zillwit, Otto, Viehofer Str. 43

**Großhandel**  
\*Asch, Jos., Rütermark 63  
Benning-Stutzke oHG., Sommerburg-  
straße 153  
\*Brader, Hans, Rheinische Str. 45 F 24 300  
\*Brinkmann, M., Altenessener Str. 228  
\*Dorr, Paul, oHG., Textilwaren u.  
Konfektion, Bachstr. 1 F 3 13 31  
Dresen, K., Hindenburgstr. 23  
\*Essener Textilgroßhandel D. A. Klein  
K.G., Kettwiger Str. 30  
\*Feulgen, Gobr., Erikapfad 2  
\*Flores, Adolf Heiner, Alfredstraße 381  
\*Gelbe, Kurt, Nobermanns Hude 13

1  
**Grohag**  
Großhandelsges. m. b. H., Wiesbaden  
Ausstellung / Lager  
ESSEN, Mozaristr. 4  
Ruf 2 73 35

\*Harter, Heinrich, Essen-Bredeneu,  
Bredeneu Str. 23. Fernsprecher 4 14 98

2  
**Heinemann & Co. o.H.**  
Textil - Großhandel - Import  
Essen, Allianzhaus  
am Handelshof  
Fernruf Essen 311 57/58/59

Henning, Alfred, Krayer Markt 7  
\*Hermann, J., Hindenburgstr. 21  
Holtkamp, Rud., Wittekindstr. 8  
\*Kapper, Paul, Robert-Koch-Str. 7  
\*Klaas & Hesse, An der Reichsbank 14  
Klein, Kurt, Isabellastr. 10-12  
\*Klotz, P., Zwölfiling 2  
\*Munzlinger, Günter  
Textil-Großhandlung, Import-Export,  
Damen-, Herren- u. Kinderbekleidung,  
Strick- u. Strumpfwaren, Kurzwaren,  
Haus am Viehofer Tor Eing. neben der  
Ufa F 2 41 25

3  
**W. Neuhaus-Möller**  
Strumpf- und Strickwaren,  
Großhandel und Fabrikation  
Bachstraße 3 Ruf 3 78 37

Peitz, R., Germaniastr. 18  
\*Rosenberg, F., Goldfinkstr. 7  
\*Schlegel, B., Nachfolger, Gelsenkir-  
chener Str. 2  
\*Schmitz, Wilh.-Aug., Heisinger Str. 24  
Sincera, Franz, Am Ruhrstein 33

4  
**Erich Spieker**  
Textilien-Kurzwaren-Herrenkonfektion  
Essen, Hendrik-Witte-Str. 6  
(An der Kronprinzenstr.)  
Ruf 3 09 57/58

5  
über 90 Jahre  
\*Carl Friedrich Stein  
Inh. Fritz Schierholt  
Kopstadtplatz 24/25  
Ruf 2 33 39 Priv. 2 67 04  
Großhandel in Textil-, Kurz- und  
Seifenwaren

\*Thalman, G., Schornstr. 15  
\*Waldhausen, W. & C., Brunnen-  
straße 8-10  
Walter, Josef, Holsterhauser Str. 131  
Wegner, H. & Co., Altbauweg 58a  
Weichert, A., Rheinische Str. 37-47  
\*Wiesner K.G., Import-Vertretgn.  
Brunostr. 16 F 79 03 66

**Einzelhandel**  
Alef, K., Euskirchenstr. 9  
Andersson, Heiner, Mülheimer Str. 40  
Arens „Rotes Haus“, KG.,  
Limbecker Str. 7-15 F 2 53 57

6  
**Paul Attula**  
Damen- u. Herrenkleidung  
Batten-Bettfederreinigung - Möbel  
Breslauer Str. 15 F 7 64 23

7  
**Textilhaus Bach** Inh. Johannes Bach  
Seit 1878 am Bahnhof Essen-Borbeck  
Borbecker Str. 141 F. 612 89

Bertrams, G., Inh. Gerta Haveling  
Holsterhauser Str. 48 F 7 21 04  
Biedermann, L., Gelsenkirchener Str. 2  
Blewener, Friedr., Altendorfer Str. 434  
\*Blank, W., K.G., Altendorfer Str. 209a  
Block, W., Langemarckstr. 289  
Böhmer, Maria, Curtiusstr. 157  
Böhmer, Therese, Haus-Berge-Str. 197  
Brauckmann, Willy, Rüttenscheider  
Straße 128  
Brennkamp, C. u. A., Kettwiger  
Straße 39  
\*Bruchhausen, Joh., Inh. E. Penne-  
kamp, Krayer Str. 258 F 5 05 03  
Brüner, E., Kölner Str. 54  
Burchert, K., Altendorfer Str. 369  
\*Cramer & Meermann, K.G., Lim-  
becker Str. 25-33 F 2 18 31  
Dewald, J., Helenestr. 40  
Dieler, Karl, Bochumer Str. 24  
Dinnendahl, Marg., Bahnstr. 9  
Döllken, H., Zweigertstr. 2

\*Dowald & Abendroth oHG.  
Ste, Dahlhaus Str. 112 F 5 01 21  
\*Drehholz, Berta, Kupferdreher Str.  
Nr. 176  
Dürrast, Elfriede, Holsterhauser Str.  
Nr. 103  
Elpers, Mathilde, Corneliastr. 20 u.  
Steeler Str. 230 F 7 22 26  
\*Erle, Gebr., oHG., Joseph-Lenne-Str.  
Nr. 11  
\*Ernenputsch, Hugo, Witteringstr. 98  
Fischer, A., Inh. A. Hüttig, Kurz- u.  
Textilw., Rellinghauser Str. 203  
F 22 25 02  
Fleischhauer, Liesel, Onckenstr. 58  
\*Flensberg, Geschw., Grendplatz 10

8  
\*Friedlinghaus & Giesenkirchen  
Borbeck, Kaufhaus am Markt  
Borbecker Str. 135 F 6 07 64 u.  
Textil-Passage, Borbecker Str. 157  
E.-West, Mülheimer Str. 20 F 7 35 47

Gantzsch, Geschw. Bochumer Str. 14  
Gelhe, H., Grafenstr. 41  
\*Glingener, Auguste, Bochumer Str. 87  
Gollub, Anne, Altenessener Str. 466  
\*Gomola, L., Saatbruchstr. 43 F 29 13 91  
Griebenow, Joh., Krayer Str. 233  
Griesel, Robert, Hatzper Str. 208  
Grimme, Leni, E.-Alt.,  
Vogelheimer Str. 116 F 8b. 29 07 16  
Großmann, H., Bottroper Str. 507/509  
Hadtelein, A.-D., Hansastr. 14  
Hallermann, Cläre, Haus-Berge-Str.  
Nr. 204  
\*Hasenau, Ferd., Gustavstr. 16  
Heesen, von, Hermann oHG.  
Hansastr. 11/13 F 5 25 26  
Heller, Josef, Eleonorastr. 37

\*Hemsing, Elfriede  
Inh. Frau Elfriede Altrath  
Frohnhauser Str. 252 F 7 06 38  
Henning & Zander, Luisenstr. 20  
Heß, Elisabeth, Steeler Str. 140  
Herveling, G., Kahrstr. 62  
Herveling, M., Papestr. 64  
Heyde, Bernh., Bottroper Str. 242  
Hinsel, E., Keplerstr. 91  
Hinz, A. u. H., Katernberger Str. 311

Hövel, Else  
Versandgeschäft u. Einzelhandel  
Essen-Frohnhausen  
Breilort 38 F 7 36 38  
Horn, Paula, Heidhauser Str. 95  
Hosen-Finger, Friedr.-Ebert-Str. 14  
Hufschmidt, G., Krayer Str. 256  
Jüngling, Geschw., Überuhrstr. 459  
\*Kämper, Josef, K.G., Katernberger  
Markt 1

9  
**Textil KALLE Bekleidung**  
Essen, Rüttenscheider Str. 227  
Fernsprecher 4 45 27

Kasat, Charlotta, Steeler Str. 394  
\*Kaufhaus L. Erle K.G., Kupferdreher  
Str. 164/166  
Kirschner, E., Rellinghauser Str. 280  
Klute, Friedr., Brückstr. 8-10

10  
**Konsum-Anstalt**  
FRIED. KRUPP  
Zentrale: Ostfeldstraße 10 F 2 15 31

Kornatz, Fritz, Fischlaker Str. 2  
Krell, K. H., Steeler Str. 214  
Kruse, Helmut, Kettwiger Str. 4  
\*Kux, Richard, Hofringstr. 9  
Langenhelm, Adolf, Winkelstr. 26  
Liebers, A., Stoppenberger Str. 39  
\*Loosen & Co., vorm. Gustav Blum,  
Kettwiger Str. 37

11  
**Maas & Kindermann, o.H.**  
Kurz-, Weiß- und Wollwaren  
Essen-Altenessen, Altenessener Str. 285

Mägdefrau, I. & E., Kupferdreher Str.  
Nr. 149  
\*Merz, Wilh., Bochumer Str. 311  
Möders, Peter, Viehofer Str. 149  
Mosbach, Egon, Mülheimer Str. 19  
Müller, Jakob, Langemarckstr. 287  
\*Plesser, J., Kupferdreher Str. 158  
Pongratz, Karl, Karlstr. 28  
\*Rass & Co., GmbH., Karlstr. 43  
Rehkämper, Karl, Annastr. 13  
\*Rheinisches Wäschehaus A. Bothe,  
I. Weberstr. 12

Röbo, H., Hanielstr. 33  
Röckebell, Valentin, Meybuschhof 48  
Sander, A., Überuhrstr. 251  
Schäfer, Margarete, Altendorfer Str. 371  
Schäl, Maria, Brüninghofer Weg 29  
Scharfenkamp, Heinrich, Vogelheimer  
Straße 195  
Schlid, Christel, Krayer Str. 24  
Schlingen, H., Schönebecker Str. 84  
\*Schledorn, Hedwig, Rüttenscheider  
Straße 65  
\*Schuchardt, A., Bochumer Str. 38  
Schulte-Sonderland, Osnabrücker  
Straße 2  
\*Schulz, Kurt, Schornstr. 12  
\*Schulze, H., Inh. G. Ruppel  
Bäuminghausstr. 61 F 29 06 92  
Schwarz, Maria, Landwehr 26  
Seibertz, Hetty  
Frankenstr. 268 F 4 41 27

\*Sendt, Paul, Brassierstr. 25  
\*Spitte, Geschw., Frohnhauser Str. 246  
Steiten, Geschw., Kraienbruch 65  
\*Strack & Itz, K.G., Karnaper Str. 81  
\*Streuff, Robert, Inh. Therese Reifen-  
berg, Rellinghauser Str. 281  
\*Strötgen, F., Velberter Str. 66  
\*Teichmüller, Gertr., Rüttenscheider  
Straße 70  
\*Telgenbrock, Clemens, K.G., Karnaper  
Markt 2

\*Textil-Schütz & Co. KG.  
Versand u. Großhandel  
Gudulastr. 22 F 7 45 09  
\*Textilhaus Hoetiges, Gemarkenstr.  
Nr. 43-45  
Treeck, van, Hans, Laubenweg 8  
Vogenbeck, H., Bochumer Str. 80  
Vogt, Bernhardine, Sto. Essener Str. 5  
Vogt, Josef, Auf der Reihe 10  
Wellschmied, R., Krayer Str. 276  
Wenger, W., Griepstr. 13  
\*Weritz, Heinrich, Rüttenscheider Str.  
Nr. 127  
\*Wilhelm & Co., Limbecker Str. 36-38  
Wünnenberg, A., Gemarkenstr. 129

**Handelsvertreter**  
Banniza, Felix, Heierbusch 53  
\*Belling, Alfred, Frankenstr. 288  
Berendonk, Rud., Steeler Str. 95  
\*Bielefeld, Fritz, Am Wittkop 4  
\*Bornscheuer, W. u. E. Engel, Kett-  
wiger Str. 60  
Buscher, A., Hendrik-Witte-Str. 5  
Buschhaus, Kurt, Alfredstr. 261  
\*Coutelle, Hugo, Ruhrallee 124  
Dietrich, Helmut, Rembrandtstr. 45  
Drenckhahn, Max, Billrothstr. 33  
\*Düttmann, H., Daimlerstr. 6  
Fausst, Walter, Kortumstr. 57  
\*Fischer, A., Am Hauptbahnhof 10  
\*Fischer, Josef, Plattenweller 11  
\*Fuhrmann, W., Wallotstr. 7  
Grod & Overdick, Lindenallee 5  
F 2 38 00  
Gleitsmann, W., Oberschlesienstr. 14  
Hartel, Willy, Lydienstr. 7

\*Harter, Heinrich, Essen-Bredeney, Handelsvertretungen Bredeneyer Str. 23, F 4 14 98

\*Hirschstein & Co., Trikotagen-Fabriklager, Selmastr. 9 F 3 22 97 Hoffstadt, Karl, Dellwiger Str. 75 Knippertz, Carl, Hindenburgstr. 28/30

\*Krohs & Schwerdtner Textilvertr., Zweigertstr. 6 F 7 49 08

\*Leubner, Heinz, Hindenburgstr. 82-86 \*May, Heinrich, Spillenbergstr. 21 Mollitor, Franz, Seibertstr. 1 \*Müller, Edwin, Ribbeckstr. 6 Müller, Joh., Ruhrallee 95 \*Nagell, Kurt, Moltkestr. 102 \*Neuhans, Gustav KG., Lührmannwald 9 Ocklenburg, Alfred, Pilotystr. 17 Rabeneck, Friedr., Meisenburgstr. 76a Rasche, Erna, Vöcklinghauser Str. 21 Rehermann, Heinz, Goebenstr. 3

\*Sauer, Jakob, Güdehofstr. 6 Fernsprecher 3 03 00

\*Straten & Co., Scharweg 7 Strüwa-Auslieferungslager, Hoffnungstraße 18

Ulrich, Ruth Trikotagen-Fabriklager-Vertretg. Gemarkenstr. 113 F 7 78 79

\*Verkaufs-Etage Fr. Willeke, Geisbergstr. 4

12

**\*Wegehaupt & Lungwitz**

Am Hauptbahnhof 10 F 2 58 81

\*Wend, Kurt, Hüskenburgstr. 18

**1178**

**Tiefbau**

\*Alhelm, K., G.m.b.H., Brandstr. 78

Baring, Heinrich Ottenkämperweg 4 F 29 08 60 Bellingen, Fr. Wilh., Rüttensteider Straße 164a F 4 42 57

Bergfort, Heinrich Kat, Viktoriasstr. 38c F 29 02 67

\*Berkemann, Gustav, Eisenbetonbau Ges. mbH., Jennerstr. 10, F 7 45 96

1

**\*Robert Bodtenberg**

E.-Bredeney, Lillenstr. 42 F 4 17 95, 4 21 50 Bauhof: E.-Stoppenberg, Grabenstr. 94 Fernsprecher 3 76 51/52

Gustav Böhm Steeler Str. 491 F 5 14 51/52 Wohng. Messelstr. 24 F 22 24 94

Boß, Bruno, Fernsprecher 3 13 69 Waldthausenstr. 48

Braun, Jos., Borbecker Str. 226

2

über 55 Jahre **\*Franz Bruha** INH. ADOLF BRUHA Tief- u. Straßenbau Sportplatzanlagen Kruppstr. 236-238 Ruf 7 55 31 u. 4 30 39

3

**\*G. Bruha & Co.**

Tief- u. Straßenbau Haedenkampstr. 38 F 6 18 56 F 4 44 81

Dannenberg, W., Altendorfer Str. 352 F 6 18 34

\*Degenhardt, W., Tiefbauunter. Joseph-Lenné-Str. 20 F 4 43 89

Ebbinghaus, Hermann Straßen- u. Tiefbau, Walzenbetrieb Borb., Kleestr. 20 F 6 05 08

4

Gegr. 1922 **\*Heinrich Frankenstein** Spezial-, Hoch- u. Tiefbauunternehmung Inh. Dipl.-Ing. Gänter Geibig Altendorfer Straße 337 Ruf 6 14 81

Gieseler, Bruno, gegr. 1906 Tiefbau, Straßenbau Savignystr. 26 F 7 35 06

Kremer, Heinz, Paulinenstr. 101

\*Kurz, Wilhelm Roestr. 16 F 7 42 85

\*Langhans, Walter Gleis- u. Tiefbauunternehmen Robert-Koch-Str. 12 F 7 39 14

\*Massenberg, Theodor, Otmarstr. 32 F 4 11 54/55

\*Menninger, Gust., Joseph-Lenné-Str. Nr. 39a

5

**\*MÜLLER u. CO.**

Hoch- und Tiefbau-Gesellschaft mbH. Essen, Salkenbergsweg 146 Postfach 696, Ruf: 22 20 44

6

**\*Th. Niermann** TIEFBAU - KANALBAU Oberstr. 75/77 F 4 16 04

7

**Bauunternehmung für Kanal- und Stollenbau**

**\*Ed. de Nocker**

Spezialerfahrungen in Tunnelbauten Druckluftgründung seit 1911 E.-Rellingh., Waldsaum 51, F 4 14 11

8

**\*Theo Oberstenfeld** Tiefbauunternehmen

E.-Kroy, Gantenbergstr. 12 F 5 05 82

9

**ÜBER \*Hermann Ranke**

Inh.: Hellmuth Ranke

Bahnbau - Tiefbau

40 Jahre Renalstr. 4 Ruf 7 38 95

Rasch, H., Emmastr. 61 \*Remppe, Gebr., Eickenscheidter Fahr Nr. 189 F 3 77 14

Scharnberg, Klaus, Bau-Ing. Bredeneyer Str. 113a F 4 62 36

\*Schlick, Jos., Tiefbau, E.-Rellingh. Egnhardhöhe 39 Fernsprecher 4 12 16

Schlömer, Adolf Großenbruchstr. 17 F 29 05 21

\*Schmidt, Robert, Bor, Prinzenstr. 41

10

**\*Schnell & Co.**

Tief- und Eisenbahnbaunternehmung Susannastr. 25 (am Bhf. Essen-Süd) Ruf 3 78 83

Schroer, W., oHG., Kupferdehner Str. Nr. 61

11

**\*Seeger & Koy** Tiefbauunternehmung

Steele, Krimmstr. 15 F 5 10 22

\*Simons & Böhmer, Joseph-Boismard-Weg 12

Stabler, Heinrich Werrastraße 38 F 2 35 95

\*Stoek, Konrad, Am krausen Bäumen 96

\*Tiefbauunternehmen E. Schniering, Otmarstr. 13

Wolff, Walter Büro und Lager: Steeler Str. 473 F 5 17 57/58

Zweigniederlassung: Gelsenkirchen-Buer, Lüttkebergstr. 3 F 5 54 57

12

**\*Peter Zander, Bauunternehmung** Tief- und Eisenbahnbau

Potsdamer Str. 18 Ruf 7 65 80

**1179**

**Tierärzte**

Allroggen, L. u. R., Drs., Tierärzte, Hundeklinik, Juliusstr. 11 (an der Freiheit) F 3 29 46

Arendt, Dr., Städt. Veterinär-Direktor Stoppenberger Str. 64, F 2 51 06

Bloß, F., Dr., Städt. Veterinär, W., Klemensborn 131a

Hackhausen, F., Dr., Dammannstr. 58 F 2 53 14

Heisig, Hermann, Dr., Städt.-Vet.Rat, Stoppenberger Str. 64

Kitschenberg, E., Dr., Bochumer Str. Nr. 175 F 5 03 30

Legge, Anton, Dr., Von-Einem-Str. 27

Maaß, Friedrich, Dr. med. vet., Städt. Vet. Rat I. R., Sundernholz 45

Mintrop, Heiner, Dr., Kimmeskampweg 12 F 4 90 30

Möllhoff, W., Dr., Dammannstr. 60 F 22 24 36

Müller, Julius, Dr., Städt. Vet. Rat, Steeler Str. 296

Noeggerath, Norbert, Dr., Wehmenkamp 14 F 7 60 63

Nolling, Walter, Dr., Veterinär, Engelsbecke 7

Pielsticker, Hugo, Dr., Hundeklinik, Krawahlstr. 15 F 4 10 22

Reuter, J., Dr., Ku, Heidbergweg 45 F 4 84 89

Schmidt, H., Dr., Wusthoffstr. 5 F 2 33 05

Schwab, G., Dr., Limbecker Platz 15 F 2 33 05

Schwill, A. u. C., Dr., Tierärzte Hundeklinik, Alfredstr. 53 F 7 44 21

Stapenhorst, B., Dr. med. vet., Kreisveterinär a. D., Richard-Wagner-Str. 58 F 2 77 02

Sprechst.: 9-12 u. 16-18 Uhr

Wernigen, Helmut, Dr., Städt. Vet. Rat, Kupferdehner Str. 286

Zangerle, Otto, Dr. med. vet. Tierarzt, Praxis: Richard-Wagner-Str. 58, F 2 77 02, Sprechst.: 9-12, 16-18 Uhr, Priv.: Isabellastr. 18 F 2 77 02

**1180**

**Tische**

**Fabriken**

1



**Heinrich Bayer**

Tischfabrik u. Stuhlager

Kuglerstr. 21-25

Ruf 7 67 83

2

**\*Hermann Hensel**

Tischfabrik

Altenessen, Bruchstr. 27, F 29 01 66

**Auslieferungslager**

Brügger, N., siehe unter Stühle

\*Heiland, Paul, Gerswidastr. 42

Schreiber, Rudolf F 3 19 28

Waldthausenstr. 17-19

**1181**

**Tischler**

s. Schreinererei

**1181a**

**Tonmöbel**

**\*KAGUBA-Tonmöbel**

Karl Gummersbach K.G.

Borbeck, Schluchtstr. 5 Ruf 6 03 14

**1182**

**Torf**

**Karl Grefrath**

Torf-Groß- und Einzelhandel Güterbahnhof E.-Segeroth F 3 21 21

Lorenzen, Karl-Hans

Bhf. Stoppenberg F 2 75 54

**1183**

**Torkretierungsarbeiten**

Preßbau G.m.b.H. Essen

Sedanstr. 39 F 22 20 66

n. Bürochl.: Olbrichstr. 56 F 2 70 71

**TORKRET**  
G M B H  
Essen, Zweigertstr. 36/38  
Industrie-Haus, Fernruf 79 16 57/59  
Original-TORKRET-Arbeiten  
Betonpumpen,  
Druckluftbetonförderer  
Injektoren

**1184**

**Totoannahmestellen**

s. a. Lotto

\*Pfordte, G. R., Limbecker Str. 79 F 3 00 84

**1186**

**Transformatoren**

Hinzen, Helmut, Ing.

Alt, Rahmstr. 87a F 29 08 92

**\*Müller & Merzhäuser**

Transformatoren, Apparatebau

Alt., Stankelstr. 12-16 Fernspr. 29 12 65

**1187**

**Transformatorzubehör**

**P. Seeliger, Ingenieurbüro**

Transformatorzubehör u. Überspannungsableiter

E.-Werden, Ruhrtalstr. 9 F 4 94 93

**1189**

**Transparente**

s. Schilder

**1190**

**Transportanlagen**

Escher, Vertretungen, Cäsarstr. 13

Müller, Hans, Franziskastr. 2

1

**\*Wilh. zur Nieden**

Maschinenfabrik

Transportanlagen

Stahlhoch- u. Brückenbau

Alt, Krablerstraße 125 Ruf 29 01 51/52

2



RUF: 73 32 22

Essen, Rathenaustr. 6 Ruf 2 38 95

Dipl.-Ing. G. Waldschmidt

**1191**

**Transportgeräte**

Schultz, K.-G.

Ku, Dellbachtal 45 F 4 84 82 u. 4 88 88

**1192**

**Transportunternehmen**

\*Abel, Karl, Unionstr. 49

Albrecht, W., Woltmannweg 10

Arnold, Paul, Rüttelskamp 19

Back, August, Walpurgisstr. 45

Becker, Wilh., Am frommen Joseph 51

Beckmann, Antonie, Adelpkampstr. 104

Bennighof, Friedr., Mathildenstr. 14

Berendes, Emma, Liebigstr. 14

Beukenbusch, Heiner, Himmelporten Nr. 19

Beye, L., sen., Effmannstr. 2

Bombeck, Wilh., Schalker Str. 78a

Borchert, Fritz, Bredeneyer Str. 181

Borkhoff, B., Söllingstr. 7

Brabänder, Werner, Elisabethstr. 26

Bracke, Bernh., Nordstr. 31

Brandenbusch, Hans, Sibyllastr. 5  
Brandis, Karl, Weidkamp 93  
Breuer, Heinrich, Wittenbergstr. 50  
Brok den, Joh., Jägerstr. 3  
Buchholz, Wilh., Herderstr. 76  
Bunse, Christian, Altenessener Str. 345  
Callenius, Willh., Gladbecker Str. 305  
Claus, Wilh., Elisabethstr. 90  
Dellmann, Ewald, Töpferstr. 125  
Deppe, Karl-Heinz, Marthastr. 3  
Dickopf, Wilh., Eltingstr. 3  
Dierks, Elisabeth, Werner-Viebig-Weg  
Nr. 16

Dippel, J., Glückstr. 11  
Döring, Herm., Herkulesstr. 31  
Duvenkamp, Heinr., Rößelstr. 2  
Eschenbruch, Joh., Donnerstr. 145

\*Essener Transportges. mbH., Sche-  
derhofstr. 105-127

Falk, Karl, Hüttopstr. 58  
Fegers, Heinrich, Borbecker Str. 37  
Fischer, Friedrich, Germaniast. 114  
Fricke, Gottfried, Keplerstr. 79  
Fuhr, Max, Bewegungstr. 48

Gellenkirchen, Franz, Brehmstr. 9  
Gellissen, Josef, Rüttenscheider Str. 204  
Gerhardt, Max, Breilort 23  
Geurtz, Karl, Breilort 27

Gosdak, Bruno, Boeholder Str. 227  
Grefen, Wilh., Auf'm Bögel 64  
Grewa, Heinr., Mechtildstr. 9  
Grimmke, Gustav, Berliner Str. 189  
Groß, Fritz, Rankestr. 20

Groß, Karl, Bonnekampstr. 98  
Groß, K.-H., Blumenthalstr. 21  
\*Gründer, Johann, Stoppenberger Str.  
Nr. 64

Gründer, Josef, Grendbach 29  
Gudella, Gustav, Karlstr. 24  
Guth, E., Wwe., Ku. Hofstr. 8  
Hänsch, Willh.

Florastr. 47/49 F 4 42 60

\*Hagedorn, Paul, Boeholder Str. 308  
Harden, Herm., Westpreußenstr. 42  
Hausmann, Emil, Borbecker Str. 237  
Heidt, Ernst, Heinickestr. 55 F 3 18 84

Henkel, Berth., Karlstr. 57  
Henkel, Otto, Palmbuschweg 15  
\*Hennecke, Aug. & Sohn, Sessen-  
berger Knie 1

Heß, Jos., Prinzenstr. 33  
Heß, Willh., Borbecker Str. 173  
\*Hillebrand, H., Inh. H. Meyer,  
Hubertstr. 312

Hinse, Bernd, Windscheidstr. 20  
Höller, Wilh., Drosenbusch 3  
Holbeck, A., Altenessener Str. 345  
Hombach, Peter, Hedwigstr. 29  
Hummeling, Heinr., Martin-Luther-  
Straße 64

Isinger, Roman, Geisenkirchener Str.  
Nr. 280  
Jäger, August, Klapperstr. 59  
Jansen, Jos., Legrandallee 19  
Jerfisel, H., Heimstättenweg 38

1

**Johann Jügel**  
Baustoffe — Transporte  
Busehofstr. 80 Ruf 7 65 01

Kamphuis, Leonhard, E.-West,  
Schederhofstr. 143 F 7 80 06  
Kampmann, Friedrich, Langmanns-  
kamp 31

Klausenberger, Heb., Kleiner Markt 6  
Kliesmann, K., Feldhauskamp 75  
Klotz, Josef, Eisenbahnstr. 8  
Kluge, Wilh., Ste. Neuholland 51

2

**CONNY KOERS**  
Güter- und Fernverkehr Interzonenverkehr  
Gestellung v. „ALLRAD“-Kipperfahrzeugen  
E.-Kray, Siegfriedstr. 17 Ruf 5 04 33

Kölling, Albert u. Paul, Husmannshof-  
straße 23a  
Koperwas, J., Reuenberg 30  
Krähling, Wilh., Meisenburgstr. 35  
Krakowski, Aloys,  
Sto.-Von-Bergmann-Str. 3a F 22 24 76  
Künster, Th., Paulinenstr. 18

3

**Hans Kusch**  
Autotransporte  
Schrott- und Metallhandlung  
Büro und Lager: Lazarettstraße  
Ruf 22 29 74

Lamm, Fr., Staelsfeld 81  
Lamm, Hermann, Julienstr. 28  
\*Lampmann & Co., Talbogen 6  
Legenbauer, Franz, Eickenscheider  
Führ 52  
Limburg, Friedr., Gerlingplatz 6  
Lips, Ferd., Jun., Bredener Str. 132  
Lohkamp, Joh., Bäuminghausstr. 58  
Luckau, Bernhard, Gertrudstr. 5  
Lücke, Fritz, Wilkenstr. 1  
Lüttenberg, Erich, Nöckersberg 48  
Lund, Willh., Neulengrund 2

Luxen, Heinrich, Scharnhorststr. 10a  
Mellutat, Otto, Helenenstr. 84  
F 6 04 89

Meinrich, Josef, Germaniast. 199  
Meisenbach, Fritz u. Sohn, Overberg-  
straße 10  
Meyer, Adolf, Am krausen Bäumchen  
Nr. 70a  
Meyer, Fritz, Gerswidastr. 65  
Mohrmann, Fritz, Walpurgisstr. 223

**Moll, Karl, Autotransporte**  
E.-Sto., Essener Str. 109 F 22 25 37

4

**Alfred Mücher**  
In- und Ausland-Spedition  
E.-Ku, Kupferdeher Str. 2 F 4 85 29

Müller, Heinrich, Märkische Str. 90  
Multhaup, Oswald, Zollstr. 103  
Niederhagemann, W., Eltingstr. 4  
Nehusmann, Agnes, Duppelstr. 6  
Noisten, Max, Pothoffs Börde 28

**Obernier, Josef**  
Hülsenbruchstr. 68 F 29 07 79  
Ochsenfarth, A., Krefelder Str. 27  
Opitz, Willh., Berliner Str. 65  
Ott, Josef, Sundernholz 121  
Pantenburg, Peter, Holsterhauser Str.  
Nr. 57

Paulikat, Adolf, Klosterstr. 45  
Pfeiffer, Otto, Vöcklinghauser Str. 1  
Plümer, Paul, Joachimstr. 60  
Probst, Franz, Ruhrtalstr. 30  
Pütz, Leo, Ursulastr. 38  
Pytele, H., Heymannplatz 12

\*Quendt, Heinrich, Frohnhauser Str.  
Nr. 416  
\*Rauch, Elis., Inh. Anneliese Rauch  
Güterverkehr u. Kohlenhandl.  
Hindenburgstr. 19 F 3 87 71

5

**JOSEF REHBERG**  
Auto-Transporte  
Veronikastr. 80a F 7 21 37

Reif, Wilh., Ruhrtalstr. 16  
Reinsch, Wilh., Eduard-Lucas-Str. 49  
Rissmann, Arnold, Rodberg 163  
Roggelin, Wilhelm, Hatzper Str. 206  
Rogowski, Emil, Schönscheidstr. 145a  
Ronalter, W., Altenessener Str. 168  
\*Rotering, Heinr., Karlstr. 59  
Rödemann, Wilh., Langemarekr. 185  
Rüttermann, Wilh., Schederhofstr. 103  
Salitz, Wilh., Kleestr. 22  
Schaad, Willy, Möllhoven 8a  
Schade, W., Keveloherstr. 21  
Schäfer, H., Hopfenstr. 63  
Schäfer, W., Geisenkirchener Str. 62

6

**Schallbruch, Toni**  
Alt, Palmbuschweg 69 F 29 04 84  
Scharpman, A., Hagenbeckstr. 38  
Schelpers, F., Palmbuschweg 66  
Schenk, Gustav, Duppelstr. 16  
Schlange, Rolf, Unterbergstr. 4  
Schmidt, Heinrich, Rebenlaube 4a  
Schmidt, Robert, Bergmühle 177  
Schmidts, Aug., Marienstr. 18  
Schmitz, Josef, Söllingstr. 1a  
Schmitz, Michael, Julienstr. 34  
Schmitz, P., Körnerstr. 23  
Schneider, Joh., Silberstr. 2

**Schneider, Walter, 3 1/2-t-Kipper**  
Sommerburgstr. 32 F 7 61 43  
Schreiner, Wilh., Hammer Str. 17  
Schröder, W., Kruppstr. 268  
\*Schruff, E., KG., Humboldtstr. 283  
Schulten, Konrad, Sartoriusstr. 2  
Schumacher, Hans, Wüstenhöferstr. 194  
Schwederski, W., Kantorie 110  
Servati, Anton, Fischlaker Str. 50  
Sierenbrock, F., Elisenstr. 101a

**Sixt, Betty, Transporte u.**  
Baustoffe, Boeholder Str. 35 F 6 07 29  
Stratmann, Jos., Ernestinenstr. 265  
Strenger, Karl, Riesweg 40

**Tadhoff, J., Autotransporte**  
Stiftmühlenbrink 12 F 4 62 76  
Talstra, Aug., Krafenbruch 75  
Talstra, Rudolf, Am Ellenbogen 18  
Tasch, Jos., Wisthoffweg 56  
Tekath, Gertrud, Frintroper Str. 108

7

**HEINRICH THOMAS**  
Auto-Groß- und Kleintransporte  
Kipper (Allrad)  
Borbecker Str. 86 Ruf 6 09 74 u. 6 27 54

Thulke, K., Segerothstr. 1  
Töller, Heinrich, Herwarthstr. 13  
Trebing, E., Autotransporte  
E.-Steele, Bergstr. 32 F 56 87  
Unkel, Paul, Grashofstr. 35

**Vereinigung Essener Transport-**  
unternehmer e. V., Steeler Str. 452a  
Fernspr. 3 89 40 u. 3 10 20  
Virnau, Wilh., Tivolistr. 7  
Vogel, Paul, Nieberdingstr. 8

Voß, Wilh., Selmastr. 20a  
Walbrecht, Heinrich, Berliner Str. 43  
Walbrodt, E., Lahnbeckestr. 97a  
Wegmann, A., Heisinger Str. 410  
Wehling, Bernh., Inselstr. 14  
Wehling, Ludw., Wickinstr. 39  
Weidemann, Karl, Veronikastr. 51

7

**Ferd. Weismüller GmbH**  
Industrietransporte  
Lierfeldstr. 43 F 29 07 57  
Großraum-, Speziallang-, Schwerlast-,  
Bagger-, Lok-Transporte

Welles, Willi, Heegstr. 20a  
**Wilhelm & Gehling**  
Sto., Hugenkamp 36 F 2 30 27

Winkel, Heinr., Emscherstr. 36  
Winter, Bernhard, Bochumer Str. 89  
Wittler, Wilhelm, Flurstr. 89  
Wittrin, Walter, Oberschlesienstr. 24  
Witzel, Jo., Wolfsbachweg 20  
Wölk, Paul, Lepsiusweg 28  
Wördehoff, Heinrich, Spichernstr. 9  
Wunderlich, Gottfr., Annastr. 74

**Ziermann, Paul**  
Alt, Radhoffstr. 34 F 29 01 23  
Zölzer, Heinr., Nikolaustr. 1  
Zwiehoff, Ludwig, Steeler Str. 434

8

**Treibriemen**  
\*Brecklinghaus, Viehofer Pl. F 38541  
Holtrichter, Hans,  
Transport- u. Treibriemen-Reparaturen  
Rellingh., Wehrstr. 1 F 4 27 35

1193

**Treuhand**  
u. Treuhandgesellschaften  
s. Wirtschaftliches Prüfungs- u. Treu-  
handwesen  
(5. Sonstige)

1194

**Trocknungsanlagen**  
Hager & Weidmann A.G.  
Anlagen u. Apparate für Luft- u. Staub-  
technik, Infrarot-Trocknungsanlagen,  
Farbspritz- u. Trockenboxen, Luftheizer  
und Ventilatoren  
Büro: Dipl.-Ing. Karl Walter  
Bardelebenstr. 12 Ruf 77444

1195

**Trümmerverwertung**  
s. unter Abbruchunternehmen

1196

**Tuche**  
Hersteller  
1  
\*M. V. Petrak  
Feintuch-Weberei und  
Tuchlager  
Essen-Werden  
Rittergasse 9-11 Fernspr. 4 96 01

\*Werden Feintuchwerke AG.,  
Brückstr. 56-72

**Großhandel**  
Becker, Wilhelm, Dudenstr. 16

2

**G. A. Büchler**  
Gegr. 1921  
Tuchgroßhandlung  
Versand — Futterstoffe  
Haus am Kettwiger Tor F 2 34 02

Diehl, E., Ostpreußenstr. 47  
\*Göttges, Wilhelm, Lortzingstr. 13

3

**\*Oswald Ihne G.m.b.H.**  
Tuch-Großhandlung  
Theaterplatz 4-6 Ruf 2 66 38

\*Rank, Lore, Hüttopstr. 52  
\*Roth, Josef, K.-G. Lillenstr. 52  
\*Rummeny-Tuch, Handelsges. mbH.,  
Auf dem Holleter 43

4

**Paul Schöning**  
Zweigniederlassung Essen  
Tuchgroßversand  
Rothenastr. 2 Ruf 3 09 62

5

**Draemann-Peill**  
Tuchfabrik Aachen  
Vertreter: Ernst Selbach  
Maxstraße 11 Ruf 3 27 33

6

**\*Carl Souvignier**  
Kettwiger Str. 32/34 Fernspr. 2 31 30

7

**\*Fritz Wagner**  
We, Rittergasse 7 F 40 22 21

**Einzelhandel**  
Faber, Willi, II. Hagen 8

8

**\*Hellebrandt, Stoff-Spezialgeschäft**  
Modellbekleidung - Schneider-Atelier  
Hachestr. 23/25 Ruf 2 40 71

Kessen, Georg, Donnerstr. 111b  
\*Köhler, Josef, Kettwiger Str. 20  
Lombert, Fritz, Kaiser-Wilhelm-Str.  
Nr. 21  
Petrak, Moritz, Vinz., Feintuchweberei  
Werden, Rittergasse 9-11 F 4 96 01  
Probst, Wilhelm, Wwe., Am Ruhrstein  
Nr. 9

9

**\*Tuchhaus Diehl, seit 1911**  
Stoffe - Maßkonfektion  
Essen, Rellinghauser Str. 18, F 3 05 27

10

**\*Tuchhaus Karbach K.-G.**  
Tuche - Maßkonfektion  
Dammannstr. 59 (Ecke Ruhrtalstr.) Ruf 20 00 60

**Handelsvertreter**  
Schulte, Kurt, Auf dem Holleter 43

1198

**Türen**  
\*Conrad, Heinrich, Holzhandlung  
Gerswidastr. 48-54 F 7 47 51/52

\*Rheinische Sperrholz- u. Türen-  
Fabrik AG. Andernach  
Sitz Essen, Bismarckstr. 57  
Sperrholzplatten  
Sperrholztüren  
Fernspr. Sa.-Nr. 7 20 91

Schlermeyer, W., Rellinghauser Str.  
Nr. 334  
Stein, von der, Hubert KG.  
Frillendorfer Str. 148 F 25847/48  
Worm, Karl, Söllingstr. 26/28

1199

**Türschreiber**  
NOËL,  
Kettwiger Str. 36 (Lichtburg) F 2 32 06

1200

**Tüten u. Beutel**  
\*Papier-Manufaktur Georg Kister,  
Adolfstr. 5 F 7 31 86

1201

**Tunnel- und Stollenbau**  
Bauunternehmung für Kanal-  
und Stollenbau  
\*Ed. de Nocker  
Spezialerfahrungen in Tunnelbauten  
Druckluftgründung seit 1911  
Rellinghausen, Waldsaum 51, F 4 14 11

1202

Übersetzungen

Berlitz Sprachschule  
Übersetzungsabteilung für  
alle Welt Sprachen  
Hochhaus Becks am Flachmarkt  
F 2 30 70

Dern, Emil, Dresdener Str. 6

Heermann, Josef  
Henricstr. 63 F 3 13 12

Lubberich, Übersetzungs-  
und Schreibbüro, Hayssenallee 27 I.  
1 Min. von Hbf., Tel. 3 07 67

Tilgen, H. M., F 2 46 25

Haus am Kettwiger Tor

1204

Uhren

Großhandel

\*Ackerl, Gotthold

Christophstr. 2 F 7 14 16

\*Burg von der, L., GmbH., Kettwiger  
Str. 58

\*Fröhlich, Max, Allianzhaus F 2 63 17

\*Klenters, P. J., Frankenstr. 296

1

\*P. Korn & Co.

Essen, Maxstr. 20 Fernspr. 3 15 19

2

Ludwig Lange GmbH

Uhrengroßhandlung

Essen, Zweigertstr. 4 F 7 41 73

\*Michaelis, A., Uhrengroßhdg.

Grauhofstr. 8a F 7 43 09

Naumann, Ernst, Klarastr. 57a  
F 7 24 01

\*Schön, Walter, Ruf 7 44 38

Flemingweg 3 (am Bahnhof Süd)

Schohl, J., Paul-Brandl-Str. 1

3

Heinrich Thol K.G.

Uhren-, Schmuck- u. Besteckgroßhandlung

Rüttenscheider Str. 222, Ruf 4 62 70

\*Uhrenagentur G.m.b.H.

Theaterplatz 6 F 3 77 75

Einzelhandel

\*Ascherfeld, Wilh.-Theod., Bochumer  
Straße 3

Bäumer & Co., gegr. 1885

Hachestr. (gegenüber Hauptpost)

F 3 16 70

4

Deifer  
seit 1866

Kettwiger Str. 22 Ruf \*37251

Größtes Fachgeschäft für  
Uhren aller Art

Döbler, Erich, Bredeneyer Str. 97/99

Elser, Anton, Borbecker Str. 89

Förtses, H., Dionysiuskircheplatz 7

Klenters, Charl., Frankenstr. 276

Kley, W., Bor, Gerichtsstr. 49 F 61100

Klutmann, G., Frankenstr. 152

Rüfner, H., Sommerburgstr. 127

5

Fritz Küpper

Das Fachgeschäft für gute Uhren

und feinen Schmuck

E.-Steele, Bochumer Str. 53 F 5 12 78

Linder, J., Essener Str. 10

Mittmann, Walter, Ahnwinkelstr. 1

Pridzun, M., Helenenstr. 19

Schürmann, Johann

Rüttenscheider Str. 164 F 4 45 63

Schwarz, Willi, Uhren u. Goldwaren

Meisenburgstr. 3 F 4 22 36

\*Sommé Nachf., Gebr.

Limbecker Straße 76, F 3 03 53

Sondermann, A., Vogelheimer Str. 66

Terjung, Fritz, Karnaper Str. 113

F 29 22 32

Thelen, Clem., Inh. Johanna Thelen

Bellwig, Donnerstr. 153 F 6 09 96

Vöing, J., Meybuschhof 39

\*Vockel, Konrad, K.G.

Brandstr. F 3 01 81

Werner, St., Frankenstr. 106

Wiemers, Alfons, Bäuminghausstr. 80

1205

Uhrenanlagen

Schreiner, Th.

elektr. Uhren, Lieferung, Wartung.

Wusthoffstr. 13 F 7 27 20

Elektr. Uhren u. Kontrollapparate

ZEITDIENST GMBH.

Rüttenscheider Str. 135 Ruf 7 63 30

1207

Uhrmacher

Ahrens, Erich, Altendorfer Str. 296

Bäumer & Co., Inh. H. Hörstgen,

Hachestr. 7 F 3 16 70

Baum, Heinz, Franziskastr. 2

Behrens, K., Altenessener Str. 362

Binder, Franz, Moritzstr. 50

Bracht, Karl-Heinz, Altendorfer Str.

Nr. 359

\*Brämig J. & Sohn, Gegr. 1869

Kettwiger Str. 11 F 2 57 77

Brandhoff, K., Bochumer Str. 29

\*Brink, ten, F., Kettwiger Str. 2-10

Classen, Hans, Metzendorferstr. 49

\*Deiter, seit 1866

Kettwiger Str. 22 F \*3 72 51

Drong, Paul, Karnaper Str. 154

Ebsen, Peter, Ste, Bochumer Str. 328

Eulenberger, Harry, Zweigertstr. 4

George, Wolfgang, Kettwiger Str. 1

\*Giese, Willi, Inh. E. Großheimann,

Kr. Krayer Str. 251

Großmann, A., Mülheimer Str. 56

Grünhoff, August, Dahnstr. 20

Hasbach, Theo, We, Werdener Markt

Nr. 5

Hermanspahn, Paul, Bel, Grünhof 5

Holbeck, A., Alt, Altenessener Str. 454

Holländerbäumer, W., Steeler Str. 190

Holzappel, K.-H., Gemarkenstr. 65

Hübers, M., Kupferdreher Str. 178

\*Hünebeck, Albert,

Uhren- und Goldwaren, Reparatur-

werkstatt, Rellinghauser Str. 173 (am

Bahnhof E.-Süd) F 3 25 81

Imbusch, Klemens, Ruhrallee 83

Kampmann, Hans, Uhrmachermstr.

Gold-, Silberwaren, Bestecke

Heis, Bahnhofstr. 12 F 4 48 13

Kehrmann, K., Kr. Krayer Str. 140

Kellersohn, R., Altenessener Str. 448

Ernst Kienzle

Uhren - Werkstatt im Hause

Im Haus an der Oper

I. Hagen Ruf 3 18 86

Kley, Willi, Wwe., Gerichtsstr. 49

Knoop, W., Friedrich-Ebert-Str. 60

Kruft, Karl, Bredeneyer Str. 83

Leidhold, Otto, Uhrmachermstr.,

Altenessener Str. 595

Mörke, Robert, Rüttenscheider Str. 105

Neuhaus, Willi, Kupferdreher Str. 154

Neumann, Walter, Klarastr. 47

Nolda, Alfred, Viehofer Str. 21

Piasta, Heinrich & Sohn, Katernberger

Str. 255

Rymon, Franz, Heir.-Strunk-Str. 4

Schacher, W., Holsterhauser Str. 125a

Schäfer, E., Scho, Schonnebeckhöfe 59

Schäfer, W., Kopstadtpl. 25

Schmidt, P. H., Wwe., Herkulesstr.

Nr. 9-11

Scholten, Theo

Friedr.-Ebert-Str. 82 üb. 3 20 45

Schürmann, J., Rüttenscheider Str.

Nr. 164

Schulten, K., Heisinger Str. 484

Schulten, Rudolf, Kunstwerkerstr. 69

Schwarz, Willi, Meisenburgstr. 3

F 4 22 36

Schwedtmann, Paul, Frintroper Str.

Nr. 418

Schwichtenberg, H., Steeler Str. 175

Scola, Isidor, Ku, Bahnstr. 11

Sleber, August, Hedwigstr. 31

Sleber, H., Rüttenscheider Str. 124

Sjede, Hugo, Frohnhauser Str. 251

\*Sommé, Gebr., Nachf., Limbecker

Straße 76

Sporing, J., Ste, Pfalzgräfinstr. 8

\*Sporing, St., Dinnendahlstr. 13

Stolz, Martin, Heid, Hammer Str. 1

Trappen, Erich, Alfredstr. 61

\*Vockel, Konrad KG., Brandstr.

\*Voortmann, H., Meybuschhof 44

\*Walden, K., KG., Uhrenfachgesch.

Essen, Witteringstr. 90 F 7 12 83

Weidenbörner, A., Friedrich-Ebert-

Straße 16 F 3 79 26

Weissflog, Curt, Wiedfeldstr. 62

Wienbröker, Fritz, Scho, Huestr. 96

Wollnitz, Hans, Altendorfer Str. 427

1208

Uhrmacher-  
bedarfsartikel

Großhandel

1

Rudolf Flume

G. m. b. H.

Das Haus der Uhrmachers-

ESSEN (RUHR) Westendstr. 1

Tel. \*255 51

Kelting, W., Karnaper Str. 77

2

P. Korn & Co.

Das Haus der Branche

ESSEN Maxstr. 20 Tel. 3 15 19

1209

Uniformen

Hartmann, Paul, Von-Einem-Str. 59

ALBERT KUHL

Uniformen - Civil

Rüttenscheider Str. 179 F 7 43 02

1211

Unterricht

1

Berlitz Sprachschule

Dolmetscher- u. Korrespondenten-Seminar

Einzel- und Zirkelunterricht

Ausländische Lehrkräfte

Hochhaus Becks am Flachmarkt

Fernsprecher 2 30 70

Blanke, B., Dittmarstr. 1

\*Fernunterrichts Ges. m. b. H., Max-

Fiedler-Str. 2

2

URSULA FUGE

Persönlichkeitschulung

Mannequin-Studio

Kornmarkt 19 Ruf 3 87 18

3

Dr. Ernst GLAESER

Kaufmännisch-prakt. Lehranstalt

Juliusstr. 13 - Isenbergstr. 32/32a

Ruf 7 50 78

Haas, H., Dahlhauser Str. 131

Kappel, Elisabeth Privatunterricht,

Fürstenbergstr. 12 F 6 17 19

4

Maschinenschreiben u. Stenografie

Klostermann

Essen-Steele, Ruhrstr. 26 F 5 02 39

Priv.HöhereTages- u. Abendschule

Studienrat I. R. A. Friessem

Henriettenstr. 5 (Nähe Hauptpost)

F 3 06 16 (siehe Behördenteil u.Schul.)

5

Schreibmaschinenschule

Rhode

Maschinenschreiben

Stenografie

Buchführung

Deutsch

Essen, Gutenbergstr. 20

F 2 50 63

Schneider, G., Lazarettstr. 4

Sommerfeld, Eilfriede, Dahnstr. 34

6

Kaufmännische Privatschule

Dr. WESSEL

Maxstraße 60 u. Allianzhaus

F. 3 04 33

Wollborn-Burghardt, J., Brassertstr. 3

1212

Ventilatoren

1

\*Carl Lauchardt Ing.

Rellinghauser Str. 111 Ruf 2 53 07

\*Scheller, W., Töpferstr. 130-136

F 3 21 51

2

G. SCHIELE & CO.

Eschborn/Ts.

Ventilatoren,



**1219**  
Verlage  
1



**ARCHIV-VERLAG  
HOPPENSTEDT**

Dr. Merten K.-G.  
ESSEN

Jägerstraße 23/25 Fernruf \* 230 44

- Adreßbücher
- Wirtschafts-Nachschlagewerke
- Zeitschriften
- Jubiläumsschriften · Firmen-chroniken
- Bibliophile Werbegeschenke
- Festschriften

\*Wilhelm-Bungardt-Verlag, Henckelstraße 25

**2**

**Deutsche Gewerkschafts-Zeitung**  
*DIE NEUE FRONT*

Neuer Deutscher Gewerkschafts-Verlag  
G.m.b.H.

Essen, Hindenburgstraße 28—30  
Ruf 3 95 47/48

**3**

**Kirchen-Zeitung**  
FÜR DAS ERZBISTUM KÖLN

Verlag für das Ruhrgebiet und Berg-Land  
Zeitschriften-Verlag und -Vertrieb  
**Hans Driewer**  
Essen, Zwölfling 2 F 2 47 57/58

**4**

\*Elite-Verlag E. Heyer, Hollestr. 1  
F 2 68 86

\*Essener Verlag für Sozialversicherung  
G.m.b.H.  
Jägerstr. 25 F 2 17 01

\*Fleischhauer, Herm., Max-Fiedler-Straße 2

**Fredebeul & Koenen KG**  
Buch- und Zeitschriften-Verlag

Kibbelstraße 9-15a  
Fernsprecher 2 10 11

\*Fritz Pudor Verlag  
Zwölgerstr. 50 F 79 04 51

**\*Verlag W. Girardet**  
Essen, Gerswidastr. 2

Fernspr. \* 7 19 01 Fernsch. 0857 888  
s. a. Eintragungen im alphabetischen Teil unter G sowie im Branchenteil unter Druckereien Zeitschriften und Bücher

Glenz, August, Einzelgüterstr. 48

\*Helsa, Anzeigen- u. Werbeverlag, III. Hagen 35

**IRO-Verlag München**  
Landkarten, Atlanten, Globen, Geschäftsstelle und Auslieferungslager, Immestr. 41 F 3 83 94

\*Juristischer Verlag W. Ellinghaus & Co., GmbH., Boeholder Str. 259

\*Kükelhaus & Co., Rosastr. 33

\*Lichtweg-Verlag u. Versandbuch-dlg. GmbH., Überuhrstr. 140

\*Müller, Alfred, Drosselstr. 4

\*Neue Deutsche Schule Verlagsges. mbH., Schützenbahn 11/13

6

**Rhein-Ruhr  
KOMPASS**

Programmzeitschrift  
für Nordrheinland und Westfalen

Essen, Jägerstr. 23/25  
Fernsprecher 2 30 44/45

\*Rhein.-Westf. Verlagskontor GmbH., Sachsenstr. 36 F 2 15 11

\*Ruhrländische Verlagsges. mbH., Lazarettstr. 15

**7**

**Sozial-Archiv**

Die Dokumentation des betrieblichen Soziallebens in Beispielen aus der Praxis



**Archiv-Verlag  
HOPPENSTEDT**  
Dr. Merten KG  
Jägerstr. 23-25 · F 2 30 44

Springer, Axel & Sohn, Sachsenstr. 36

\*Stender, M., Verlag KG., Alfreddstr. Nr. 168  
Stufe-Verlag  
Eglinhardhöhe 15 F 4 20 44

\*Sutter, A., Fernsprechbuch-, Verlag, Brunnenstr. 61-65  
Ruf-Nr. 7 12 54\*

\*Tageblatt-Verlag-Gesellschaft mbH., Kibbelstr. 9

**8**

**\*TELLUS-VERLAG**  
Karl Koenen & Co. KG,  
Kibbelstr. 9—15 F 2 39 41/42

\*Thespis-Verlag Horst Zacharias van Diemen, Kirchmannstr. 25

\*Verlag Hans Burkhard, Hollestr. 1  
9

**\*Verlag Glückauf GmbH**  
ESSEN  
Huysenallee 105 F 22 21 44/45

\*Vulkan-Verlag Dr. W. Classen, Hollestraße 1c F 22 28 41

\*Webels, W., Bochumer Str. 55

\*West-Verlag G.m.b.H.  
Zwölgerstr. 50 F 79 04 51/52

\*Witzel GmbH., Langenbrahmstr. 27  
10

\*Zeitschriften-Verlag und -Vertrieb  
**Hans Driewer**  
Zwölfling 2 (Woolworthhaus)  
F 2 47 57/58

Verlags-Vertretungen  
11

**\* HEINRICH STITZ**  
Verlags-Vertretungen u. Auslieferungen  
Essen, Am Hauptbhf. 10 F 2 53 78

**1220**  
Vermessungs- u. Zeichen-  
bedarf

\*Beck, Hermann, Wwe., & Sohn  
Lazarettstr. 13 F \* 3 82 47

Knipprath, Fr., Mintropstr. 12

\*Kuhnke, Max, GmbH.,  
Hindenburgstr. 82/86 Ruf 2 35 25

50 JAHRE

**\*Versandhaus  
für Zeichen- und  
Vermessungsbedarf**  
vorm. Josef Pollarberg  
Bachstr. 2g, Fernsprecher 2 69 16

**1221**  
Vermessungsbüros  
s. unter Ingenieure  
(c. Verm. Ing.)

**1222**  
Verpackung

\*Transport + Verpackung GmbH  
Essen, Kellinghauser Str. 6  
(am Hauptbahnhof) Tel. 3 01 48  
Mülheim-Ruhr, Hingbergstraße,  
(ehem. Güterabf. Eppinghofen)  
Telefon 4 73 91

**1223**  
Verpackungsmaterialien

Handelsvertreter

\*Walter Lübking  
Gegr. 1920  
Essen, Von-Seeckt-Str. 24, F 7 88 60

Schenk, Richard  
Palmanstr. 46 F 7 75 54/55

**1224**  
Versandgeschäfte

\*Bac & Co., Agnesstr. 2

\*Burmeister, F. W., Frohnhauser Str. Nr. 75

Glunz, J., Im Steeler Rott 30  
Grafeld, O., Helmholtzstr. 4  
Hardenbicker, Franziska, Sybelstr. 35

\*Heiter & Co., o.H., Breslauer Str. 25

\*Hentrich, J. & Co., Florastr. 7

\*Klitscher & Co., Brunnenstr. 85

\*Kühn & Co., Moorenstr. 8

Latach, Leny, Steinhausenstr. 39

Liese, A., Ostpreußenstr. 96

\*Peters, Alexander, Ladenspelderstr. 67

\*Praego-Industrie Glebe & Co., Moorenstr. 8

**\*Rodenbach, Husmann & Co.**  
Gegründet 1919  
Bornstr. 8—10 F 2 69 32  
Isenbergstr. 30 F 79 01 45

Thies, Fritz, Donnerstr. 112  
Weindorf, Robert, Sedanstr. 31

**1227**  
Versicherungen

a) Krankenversicherungen  
b) Lebensversicherungen  
c) Sachversicherungen  
d) verschiedene Versicherungen  
e) Vertreter

a) **Krankenversicherungen**

\*Assekuranz-Büro Cl. Rensing & Co.,  
Bezirksdirektion Essen des  
**Leipziger Verein-Barmenia**  
Kettwiger Str. 3 Fernspr. 3 81 47/8  
1

**\*BERLINER VEREIN**  
Krankenversicherung a. G.  
Sterbegeldversicherung a. G.  
Bezirksgeschäftsstelle Essen  
Deutschlandhaus F 2 44 69

Braunschweiger Kasse, Am Hauptbahnhof 10

Central Krankenversicherung AG.,  
Rathenastr. 6 F 2 38 85

Central Krankenversicherung Akt. Ges.  
Bez. Direkt. Ludwig Hambach,  
Rüttenscheider Str. 91  
Debeka Krankenvers. a. G., Bachstr. 1a  
2

\*Deutsche  
Krankenversicherungs-AG  
Kettwiger Straße 1 (Eickhaus)  
Fernsprecher 3 86 51 - 54

\*Deutscher Ring, Vers. Ges., Huysen-  
allee 35  
Hallesche Krankenkasse, Rütten-  
scheider Str. 48  
„Handwerk, Handel u. Gewerbe“  
Krankenvers. Anstalt a. G., Kelling-  
hauser Str. 6

Hanseatische Krankenversicherung  
von 1875 Merkur a. G. zu Hamburg  
Verwaltungsstelle Essen  
Brandstr. 27 F 3 12 27

Offenbach-Lichterfelder Kranken-  
kasse VVaG., Rüttenscheider Str. 117

Salus-Krankenhauskosten-Vers. AG.  
Rosastr. 10 (a. Klaraplatz) F 7 46 35

Vereinigte Krankenversicherung-AG.  
Rosastr. 10 (a. Klaraplatz) F 7 46 35

Volkswohl-Krankenversicherung v. a. G.  
Kopstadtplatz 10 F 2 55 06

Zentralkrankenkasse von 1878 VVaG.  
Stitz Schwäbisch Gmünd  
Bezirksdirektion Essen  
Rüttenscheider Str. 20 F 7 14 94

b) **Lebensversicherungen**

**Allianz Lebensversicherungs-AG.**  
Organisation der Frankfurter  
Versicherungs-AG.  
Bezirksdirektion Ruhr  
Essen, Kettwiger Straße 15  
Telefon: 22 20 54/55

\*Allianz Lebensversicherungs-AG.,  
Am Handelshof 1  
3

**\*Alte Crippiggr**  
Lebensversicherungs-Ges.  
auf Gegenseitigkeit  
Organisationsleitung  
ESSEN  
Kettwiger Str. 58 F 2 60 92

„Alte Volksfürsorge“ Lebensversiche-  
rung AG., Porscheplatz F 2 36 56

Bayr. Beamtenvers. Anst. Allg. Le-  
bensvers. Verein a. G., Gänsemarkt 42

Becker, Josef, Kronprinzenstr. 15

Berlinische Lebensvers.-Ges., Forst-  
hausstr. 29

Concordia Lebensversicherungs-AG.,  
Kettwiger Str. 42

\*Deutscher Herold Vers.-AG., Herold-  
haus, Glidenplatz 3

Euteneuer, Jak, Goldfinkstr. 17  
F 4 28 03

Gisela-Allgemeine Lebens-  
u. Aussteuer-Versicherungs AG.  
Bez. Dir. Essen, Hufelandstr. 11 F 77014

Karlsruher Lebensversicherungs-AG.,  
Kettwiger Str. 31 F 3 05 85

4

**Kölnische**  
Lebensversicherung/Sachversicherung  
auf Gegenseitigkeit  
Bezirksdirektion Essen  
Huysenallee 31-33 Ruf 2 72 39

Laufkötter, O., Angerstr. 21  
5

**\*Rheinisch-Westfälische  
Familienhilfe**  
Zweigndt. d. Eos Volks-u. Lebensvers. AG  
Essen, Kaupenstr. 12 F 2 63 15

6

**Schweizerische**  
Lebensversicherungs- u. Rentenanstalt  
Gegründet 1857

Niederlassung für Deutschland:  
Bezirksdirektion ESSEN  
Kaiserstraße 29 Telefon 2 39 66

„Vita“ Lebensvers. AG. Zürich, Bez.-  
Dir., Hindenburgstr. 51/53  
7

**Wobegiffla**  
Lebensversicherungs- u. Attiengeellschaft  
FILIALDIREKTION ESSEN  
Huysenallee 52/56  
Fernsprecher 3 04 57/58



# Provinzial

Feuer- u. Lebensversicherungsanstalten der Rheinprovinz

Bez. Leiter Arthur Schmidt **Huyssenallee 50** Ruf **38451/52**  
dem Saalbau gegenüber

\* „Volkswohl-Bund“  
Lebensversicherung a. G.  
Huyssenallee 105 F 22 25 84

e) Sachversicherungen  
**Aachener und Münchener**  
Kronprinzenstr. 21 F 2 14 91  
**Agrippina-Gruppe**  
Bezirksdirektion P. Klaff  
Rathenaustr. 6 F 3 07 21  
Dilgen, Hans, Kettwiger Str. 42  
8

**ERSTE ALLGEMEINE**  
Unfall- und Schadens-  
**VERSICHERUNGS-GESELLSCHAFT**  
Direktionsverwaltungsstelle  
Nordrhein-Westfalen  
Essen, Kettwiger Str. 32/34 F 2 68 44-46  
Fernschreiber:  
„Erstalliges Esn.“ 0857 641

Feuerversicherungs-Gesellschaft Rhein-  
land A.G., Bez.-Dir. Essen, Juliusstr. 10  
**Köling, Josef, Versicherungen**  
aller Art, Alfredstr. 254 F 4 39 66  
\*Organisations-Gesellschaft Gerling &  
Co., GmbH., Huyssenallee 46  
9

**PROVINZIAL** Provinzial  
Feuer- und Lebensver-  
sicherungsanstalten der  
Rheinprovinz  
Bez. Leiter  
Arthur Schmidt  
Huyssenallee 50  
gegenüber Saalbau  
Fernruf: 3 84 51/52

Schlunkmeier, H., Ruthstr. 20/22  
Tengelmann, E. O., Herkulesstr. 52  
10

Selt 1828  
**Württembergische**  
VERSICHERUNGEN - IN STUTTGART  
Bezirksdirektion Essen  
Schützenbahn 85/87 F 3 90 54

d) verschiedene Versicherungen  
Agrippina Versicherungs-Gruppe  
Am Flachmarkt 11 F 3 88 41/42  
11

«Alba Allgemeine»  
Versicherungs-Gesellschaft  
Basel  
Geschäftsstelle Essen  
Essen, Bismarckstr. 63 Fernruf 79 15 82

\*Allgem. Vers.-Verm.-GmbH., Kor-  
tunstr. 50  
**Assicurazioni Generali**  
Bezirksdirektion Essen  
Kettwiger Str. 32/34 F 2 68 44-46  
Baltes, Heinz, Niederweniger Str. 8  
12

\*Otto Bovensiepen  
Versicherungen aller Art  
Rüttenscheider Str. 41, Ruf 7 51 51/52

Colonia Kölnische Vers. A.-G.,  
Zweigortstr. 37/39  
**Esch, Günther**  
Versicherungskontor  
Heisingen, Heisinger Str. 341 F 4 33 19  
Frankfurter Versicherungs-A.G., Be-  
zirksdirektion Ruhr, Kettwiger Str. 15  
\*Gerling-Konzern, Versicherungs-  
Gesellschaften, Geschäftst. Essen,  
Huyssenallee 46

13  
**GILDE**  
Krankenversicherung - Lebensversicherung  
Direktionsverwaltung Essen  
Huyssenallee 78/80 Ruf 2 55 19

Hamburg-Mannheimer Versicherungs  
AG., Kettwiger Str. 60  
\*Hammacher, Alfred, Folkwangstr. 4  
\*Hoberg, Eberhard (AGRIPIINA)  
Klarastr. 1/3 F 7 13 66  
**Hütter, Heinrich**  
Versicherungsbüro  
Rathenaustr. 6 F 2 68 01  
Hussing, W., Dinnendahlstr. 134  
**Kaimburg, J., Langensalzastr. 1 F 2 59 04**  
Kaschlun, W., Gaußstr. 10  
Krupp Sterbekassen, Altendorfer Str.  
Nr. 100  
Manecke, Karl, Robert-Schmidt-Str.  
Nr. 13  
Marz, Joh., Kölner Str. 10  
Nordstern Allg. Vers. AG., Bezirks-  
direktion, Lindenallee 10  
Nordstern, Allg. Vers. AG., Kaiser-  
straße 52  
Offenbach-Lichterfelder Sterbekasse  
VVA.G., Rüttenscheider Str. 117  
Pätz, Otto, Holsterhauser Str. 101

14  
**PROVINZIAL** Provinzial-Feuer-  
und Lebens-  
versicherungs-  
anstalten der  
Rheinprovinz  
Geschäftsführer:  
Wilhelm Beyer und Hans Frosien  
Essen, Kronprinzenstr. 9  
Postscheckkonto: Ruf 2 62 06  
Essen 251 85 Ruf 3 25 80

15  
**Rheinisch-Westfälische**  
Sterbekasse  
der Beamten und Angestellten  
Lindenallee 74  
Fernspr. 3 02 00

16  
**\*Ruhr - Assekuranz**  
Schneider & Co. K.G.  
Juliusstraße 13 - Fernruf 22 21 12

17  
**\*Wilhelm Schneider**  
Versicherungsbüro  
Juliusstraße 13 Ruf 22 21 12

18  
**Werner Subkowski**  
Geschäftsführer der Provinzial-Feuer-  
und Lebens-Versicherungsanstalten  
Essen-Ost, Twingenbergplatz 1 F 3 11 05

Victoria-Versicherung  
Kettwiger Str. 27 F 2 34 01  
Wendel, F. Alfred  
Hindenburgstr. 51/53 F 2 55 88  
\*„Zürich“ Versicherungs-Ges., Bez.  
Dir. Pelmanstr. 3

e) Vertreter  
Birkenstock, P., Rüttenscheider Str.  
Nr. 307  
Flohr, Hans, Kaiserstr. 80  
Führer, Franz, Helmstättenweg 48  
Henschel, H., Rüsternmark 58  
Jörgens, Kurt, Emmastr. 10

Klaff, Franz u. Paul  
Rathenaustr. 6 F 2 38 85 u. 3 07 21  
Kubendorff, Eugen, Jacobsallee 6  
Lesch, Wilh., Lindenallee 60  
**Maysenhälder, R.,** Generalagentur  
Melanchthonstr. 4 F 7 89 15  
Meuthen, H., Pelmanstr. 3  
19

**Dr. Michael Mundorf**  
**Bernhard Hinsken**  
Versicherungen aller Art  
Christophstraße 16, Fernruf 79 03 57/58

Röhrig, M., Zur Eibe 1  
Rost, Gustav, Pelmanstr. 3  
Sandrock, O., Fridtjof-Nansen-Str. 3  
Schnatenberg, W., Dr., Beethovenstr. 16  
20

**Peter Weyh**  
Versicherungen aller Art  
Steeler Str. 174 (am Wasserturm) F 2 75 80

Wendel, Alfred, Hindenburgstr. 51

1230  
**Versteigerer u. Taxatoren**

\*A. Bertermann  
vereid. u. öffentl. best. Versteigerer  
Taxator, Essen, Listerstr. 4  
Auktionshaus: Mathildenstr. 22  
F 7 41 24

Müller, Paul  
Auktionator und Taxator  
Kaulbachstr. 9 F 7 38 87

1232  
**Vervielfältigungsbüros**  
s. a. Schreib- u. Vervielfältigungsbüros  
Issel, P., Inh. Paula Lemen-Issel  
Zweigertstr. 51 F 7 41 22  
\*Knöbl, Albert, gegr. 1919  
Gutenbergstr. 24 F 2 53 94

1  
**Paul Kordt**  
Vervielfältigen, Schrift u. Bild  
Papier, Papierverarbeitung  
Haus der Technik 3, Etg. F 22 20 25

2  
**M. LOHOFF**  
Vervielfältigungs-  
anstalt  
**Fotodrucke**  
Spez.  
Farbtuch-Vervielfältigungen  
(Orig. Schreibmaschinen-Briefe)  
Christophstr. 4 F 7 49 77  
am Klaraplatz

3  
**M. RÖSELER**  
Schreib- u. Vervielfält.-Büro  
Christophstraße 2 F 7 22 18  
(Nähe Klaraplatz)

4  
**Vervielfältigungs- und**  
**Schreibbüro im H.d.T.**  
Haus der Technik (am Hbf.) F 2 44 69

1233  
**Verwaltungsrechtsräte**  
Kratz, Herbert, Dr., Zeunerstr. 30

1233a  
**Verzinkerei**  
Außerbezirkliche Empfehlung  
VELBERT (RHLD.)

**August Weidtmann**  
Feuerverzinkerei von Kleinteilen  
Velbert, Röttgenstr. 25 Ruf 23 37

1234  
**Viehhandlungen**

a) Großvieh  
Beumer, G., Berkenbölzken 2  
Büdenbender, H., Hövelstr. 30  
Demmer, Joh., Heßlerstr. 64  
Grüter, O., Rüttenscheider Str. 87  
Heinz, F., Gerlingstr. 47  
\*Hurwitz, A. & Söhne, Stoppenberger  
Straße 64  
Kauhausen, Heinz, Folkersbeck 6  
\*Kauhausen, J., Hartzbecker Mark 34  
**Lichtenberg, Josef, u. Sohn,** Viehagentur  
Gladbecker Str. 247 u. 238 F 29 09 10  
Marx, Rudolf, Mantuffelstr. 9  
Mohrman & Fust, Ellichshöhe 60  
Niehaus, W., Ladenspelderstr. 14  
Rüther, H., Dalmerstr. 8  
\*Wartenberg, W., Erben, Stoppen-  
berger Str. 64  
\*Wisser, Herb., Stoppenberger Str. 64

b) Schweinehandel  
Demmer, H., Altenessener Str. 206a  
Korth, Fr., Hermannstr. 34  
Menne, Felix, De-Wolff-Str. 8  
Michel, W., Peitzelberg 50A

1235  
**Vulkanisierwerkstätten**  
\*Auto-Bedarf Knoblauch  
Steeler Str. 110 F 2 58 33  
Bratke, Wilhelm, Emmastr. 8  
1

\*Fricke & Co.  
Gegr. 1927  
Autobereifung - Vulkanisierwerk  
Rüttenscheider Str. 140 F 7 30 15

\*Günther, A., GmbH., Steeler Str.  
Nr. 468  
**Kaimer, Albert, F 2 61 86**  
Frohnhauser Str. 55, Nähe Lmb. Platz  
Kleimann, Wilh., Wehmenkamp 27/29  
Knoblauch, Conr., Steeler Str. 65  
2

**Wilh. Kraus**  
Vulkanisierwerkstatt - Autobereifung  
Altendorfer Straße 381 Fernruf 6 11 33

3  
**Autoreifen-Laudien Wwe.**  
über 35 Jahre  
Autoreifen  
Runderneuerung  
Gemarkenstraße 30 F 7 33 81

Meyer, Oskar, Kämpenstr. 29  
F 7 15 76  
Modest, Wilh., Westfalenstr. 241  
Müller, Hans, Gerlingstr. 14  
Pellinat, Otto, Karnaper Str. 42b  
Pröll, Karl, Sachsenstr. 18  
**Seim, Karl, gegr. 1928**  
Frankenstr. 50 F 4 11 92  
\*Stahl, W., Wickenburgstr. 20

1236  
**Waagen und Gewichte**  
\*Heine, H., Gerswidestr. 76  
**Herpel, Heinr., Schnellwaagen**  
Stoppenberger Str. 39 F 22 25 83

Laurien, Willh., Rütermark 24  
Papenheim, F., Kaiser-Wilhelm-Str. 32

**WAAGEN-RÄMSCH**

Am Großmarkt — Fr.-Ebert-Str. 87  
Ruf 2 36 84

GROSSES LAGER In allen Waagen  
REPARATUR-ABTEILUNG

Spezial-Monteur für  
ALLE autom. Großwaagen

1237

**Wach-  
u. Schließgesellschaften**

1



**ESSENER  
Wach-u.Schließ-  
Ges. m. b. H.**

Deutschlandhaus F 251 23

Ältestes und größtes  
Unternehmen am Platze

\*Essener Werk- u. Wachsutz,  
Seimastr. 20

2

**Norddeutsches Bewachungs-Institut**  
G. m. b. H.  
Bezirksdirektion Essen  
Rheinische Str. 9 F. 373 90

**Westdeutscher Wachdienst**  
Inh. W. Vollmer  
Melanchthonstr. 8 F 7 24 46  
Mülheim/Ruhr F 4 50 44

3

**Westdeutscher  
Wach- und Schutzdienst**  
Inh. Fritz Köfner

Essen, Franziskastr. 2 · Ruf 7 43 23

1238

**Wälzlager**

\*KUGELLAGER-HESSHAUS  
Karl Heßhaus, Ingenieur  
Elfriedenstr. 38 Ruf 7 27 12

**SKF Kugellagerfabriken GmbH**  
Ingenieur- und Verkaufsbüro  
Hohenzollernstr. 32 F 7 30 01

1239

**Wärmetechnik**

**Kraftanlagen A.G. Heidelberg**  
techn. Büro Essen (vormals „Kiwa“)  
Maxstr. 58 Fernsprecher 3 06 31

\*„Metron“ Wärme- u. Meßtechnik  
G. Griesel KG., Hundebrikkstr. 72  
\*Reschke, Bruno, Virchowstr. 90

1240

**Wäsche**

**Hersteller**

Budde, Gertrud, Mülheimer Str. 10  
Dumm, Katharina  
Mülheimer Str. 48  
Elsner, M., Kr. Leithar Str. 1  
Felderbauer, Luise, Nögerathstr. 1  
\*Flensberg, Heinz, K.G., Dreiringstr. 8  
\*Heinze, O., K.G., Gldehofstr. 16  
Holzapfel, Joh., Brigittastr. 3  
Klasmeyer, L., Frintroper Str. 446  
Krüger, Therese, Keplerstr. 83a  
Linnenbürger, W., Blumenthalstr. 29  
\*Mechan, Wäschefabrik H., Rautenberg,  
Am Waldthausenpark 7-9  
Müller, Anna, Bor, Altendorfer Str. 543  
Müller, Maria, Breilort 09  
Nahlen, Hermann,  
Herwarthstr. 42 F 3 22 09

\*Neuß, Hubert, K.G., Klosterstr. 29  
\*Rautenberg, Friedr., Kölner Str. 14a  
\*Bletz, A., GmbH., Altendorfer Str. 42  
\*Scheidt, Karl-Gerh., K.G., Altendorfer Str. 100  
Steinforth, J., Rüttenscheider Str. 173  
Wegener, Eva, Kr. Tempelhof 3  
\*Westdeutsche Wäschefabrik Kretschmann & Co., Westendhof 4  
Wilsenack, Ste., Dreiringstr. 11  
Wittlich, Marg., Landwehr 20

**Einzelhandel**

\*Arns, Maria, Theaterplatz 4-6  
Brinkmann, Anny, Rüttenscheider  
Straße 87  
Görlach, B., Ste. Kaiser-Otto-Platz 9  
\*Hellebrandt, W., Hbf-Unterführung  
\*Klein, D. A., Kettwiger Str. 30  
Lamsfuß, Anna, Bochumer Str. 330  
\*Scheideler, W., Waldsaum 52

**Handelsvertreter**

Becker, Walter, Waterfohrstr. 28a

1241

**Wäschereien**

a) **Gardinenwäscherei**

1

**BLUDAU**

Gardinenwaschen und -spannen  
Steeler Str. 218 F 22 23 39

\*Himmelreich GmbH., Färberei,  
Wäscherei u. chem. Reinigung  
Rüttenscheider Str. 92 F 7 22 57—59

Wäscherei „Brandenbusch“  
Inh. Frau Erika Spaan, Bred,  
Arnoldstr. 2 Fernsprecher 4 33 33

Krakhecke, Hans  
Mülheimer Str. 55 F 7 56 31

2

**W. Nehls**

Spezial-Gardinen-Wäscherei  
Abnehmen und Aufhängen in kürzester Frist  
Hindenburgstr. 82-86 Fernruf 3 79 11

3

**Herm. Oberleberg**

Spezial Gardinen u. Spitzenwäscherei  
Waldthausenstr. 15 F 22 24 30

b) **Haus- u. Stärkewäsche**

Ackern van, E., Altenessener Str. 563

4

**Wäscherei G. Adam**

Essen-Karnap, Karnaper Str. 117

Adrian, Bernhardine, Ste. Buschstr. 46

5

**Anni Bäcker**

Expres-Wäscherei

Kat. Meybuschhof 42 Ruf 29 05 35

Biron, Franz, Rüttenscheider Str. 117  
Blinde, J., Begienkamp 5

6

**Wäscherei „Brandenbusch“**

für Gardinen und Hauswäsche

Inh. Frau Erika Spaan

E.-Bredene, Arnoldstraße 2 F 4 33 33

Drees-Dampf-Wäscherei,

Inh. Herm. Küpper,  
Meisenburgstr. 43 F 4 35 47

7

**Großwäscherei Edelweiß**

Erich Siepmann

Gemarkenstr. 11 Ruf 79 09 14, 7 31 03

Egert, Paula, Eltingstr. 21

„ELITE“ Schnellwäscherei  
Anneliese Ditthardt, Segerothstr. 1  
F 2 75 85

8

**Dampfwaschanstalt**

J. Forschner

Inhaber Hch. Schreiner

Gardinen waschen und spannen

Reil, Frankstraße 131

Fernsprecher 4 26 65

Wäscherei „Frauenlob“

Inh. Werner Just

Dechenstr. 7 F 6 20 26

Funke, Hans, Schnellwäscherei-Heiß-  
mangel, Dammannstr. 45 F 3 28 44

Gabo-Wäscherei, Frintroper Str. 587

**Goliath-Wäscherei**

Hamburger Str. 28 F 79 08 80

**Gudrun-Waschsalon**

Ste. Bochumer Str. 55 F 5 02 81

Heier, W., Kat. Hermannstr. 9

9

**Wäscherei und Färberei**

**Chemische Reinigung**

**Himmelreich**

Rüttenscheider Str. 92 F 7 22 57-59

Hinz, Else u. Gardinenspannerei

Frohnhauser Str. 233 F 7 65 69

10

**Schnellwäscherei HORN**

Helbingstraße 34 Ruf 7 47 40

Keine, Willi, u. Gardinenspannerei

Bor, Prinzenstr. 35 F 6 00 22

**Schnellwaschdienst Kessler**

Ste., Ruhrbruchhof 2 F 5 12 41

**Kiwall, Josef**

Engelbertstr. 56 F 3 06 80

**Klein, Paul**

Frohnhauser Str. 30 F 22 24 78

**Wäscherei LEWA**

Gardinenspannerei, Gebr. Leggereit

Alt, Karlstr. 30 F 29 02 30

**Litt, Heinz, Ruf 5 14 14 u. 5 06 79**

Ste., Ruhrstr. 16, Kray, Kraystr. 112

Matzpol, P., Keplerstr. 101

11

**MOLLERUS**

Wäscherei, Färberei u. chem. Reinigung G.m.b.H.

Berliner Straße 101 Fernruf 7 55 51/52

Eigene Füllalien in:

E.-Borbeck, Am Bahnhof F 6 12 15

E.-Borbeck, Gerichtsstr. 33 F. ....

E.-Frintrop, Frintroper Str. 4 F 20 53

E.-Holsterhausen, Holsterhauser Str. (Gemarkung)

F 7 82 75

E.-Holsterhausen, Kaupenstr. 105 F. ....

E.-Holsterhausen, Kruppstr. 230 F. ....

E.-Rüttenscheid, Rüttenscheider Str. 52 F 7 13 49

E.-Süd, Isenbergstr. 38 (Am Südtheater) F 7 23 75

E.-West, Berliner Str. 101 F 7 55 51/52

E.-West, Kölner Str. 40 F 7 55 51/52

Essen, Kibbelstr. F 3 26 22

Essen, Limbecker Platz 15 F 3 28 22

Füllalien und Annehmstellen in allen

Städten des Ruhrgebiets

**Neuzeitliche Wäscherei**

W. Buchholz, Mommensenstr. 17

Pastré, W., Haus-Horl-Str. 73

Quadflieg, Christian, Wigstr. 5

12

**Rekord Schnellwäscherei**

Alexander Fuss

Ste. im Haferfeld 48 Ruf 5 06 29

und Dahlhauser Straße 81

13

\*Rheinisch-Westfälische

Dampf-Wäscherei und Reinigungsanstalt

ROBERT VOGELSSANG

Steele, Kraystr. 6 F 5 08 31

Sacht, Carl, Segerothstr. 75

Steiger, Jakob, Joseph-Lenné-Str. 4

14

\*Feinwäscherei

**STEINHARDT KG.**

E.-West, Berliner Str. 91 F 7 69 37

Betrieb II und Büro

Gladbecker Str. 282 F 29 02 02

15

**Wigfl** Chem. Reinigung

Betrieb: Töpferstr. 127 Ruf: Sa Nr 268 41

Essens größte und modernste

Wäscherei

\*Wäscherei Fehring  
Kaisershofstr. (Engelburg) F 2 33 66

16

**Wäscherei Margarethenhöhe**

Metzendorfstr. 89 · Ruf 7 82 32

Wallmichrath Jr. Kath., Ku, Bahn-  
str. 3

**Winterscheid, Heinrich**

Kat. Ottenkämperweg 10 F 29 15 86

Witzel, Emil, Rüttenscheider Str. 100

c) **Mietwaschküchen**

Bauer, E., Steeler Str. 194

Dittner, F., Vogelheimer Str. 65

**Frohnhauser Mietwäscherei**

Elisabeth Bertermann

Danziger Str. 70 F 7 76 13

Hesslink, Hans, Frankenstr. 152

Hoyer, Hans, Jun., Kunigundastr. 10

Jaeta, von, Hans, Engelbertstr. 27

Mietb, Otto, Holdenweg 27a

Pankow, Daniel, Brückstr. 24/26

Schliemann, Hugo, Kraystr. 154

1242

**Wäscherei-  
einrichtungen**

\*Beppler & Klingen K. G.

Haus am Kettwiger Tor F \*21051

Besser, Heinz, Wäschereimaschinen

Wäschereibedarf, E.-West, Watten-  
bachstr. 1 F 7 60 30

1243

**Wäscherei-  
u. Heißmangelbedarf**

\*Heymann, Josef & Cie., Nachf.

Bochumer Str. 65/67 F 5 14 34

\*Holthaus, Melchior, B., Sibyllastr. 12

1245

**Waffelfabriken**

Jaspart, Dietrich, Herkulesstr. 13

1246

**Waffen u. Munition**

s. a. Jagdausrüstung

\*Bauermann, Rudolf, Rüttenscheider  
Str. 67 F 7 36 98

Henkels, A.

Friedr.-Ebert-Str. 48 F 2 68 38

\*Schulte-Herbrüggen KG., Hachestr.  
Nr. 35 F 2 61 06

1247

**Walzwerksanlagen**

Schloemann

Aktiengesellschaft Düsseldorf

Technisches Büro Essen:

Maxstr. 15 Fernsprecher 2 18 71

1248

**Wandbekleidung**

(Tugenios)

Außerbezirkliche Empfehlungen

HAMM I. W.

Hammer Keramikol-Werkstätten

Martin Petersen, Hamm I. W.

Kurze Str. 3 Ruf 58 61

1249

**Waschmaschinen**

**Hersteller**

Bieberneit, Hans, Wassermotoren-  
bau, Ste. Westfalenstr. 171 F 514 37

\*Kobbelöer, Gust., Maschinenfabr.  
Kaninenbergstr. 43/45 F 3 20 57

Mielewerke A.G., Huyssenallee 12-14

**Wilhelm Plaß KG.**

Waschmaschinenfabrik

Essen-Borbeck F 6 16 31

**Einzelhandel**

Hauer, Paul, Altendorfer Str. 323  
**Keinhörster, F., Waschmaschinen-**  
 u. Reparatur., Borbecker Str. 167  
 F 6 02 86  
 Mikoleit, Karl, Lindenallee 10  
 \*Ofenhaus Hey, Limbecker Platz 24  
 F 2 54 02  
 Wallau, Wilh., Kölner Str. 45

**1250**

**Wasch- u. Wringmaschinen**

**\*Dellbrügger + Klingen**

Haus am Viehofer Tor F 2 09 41  
 Haus am Kettwiger Tor F 2 10 51

**1252**

**Wasseraufbereitung**

\*Bran & Lübke KG., Hamburg  
 Zweigstelle Essen  
 Schillerstr. 59a F 3 71 54/55  
**MIKROPHOS** — Fischer & Co., Was-  
 seraufbereitung vollautomatisch,  
 Am Wittkop 5 F 4 44 04

**1253**

**Wasserdichte  
Baufenschutzmittel**

s. Baufenschutzmittel

**1254**

**Wasserdichte  
Berufskleidung**

s. a. Berufskleidung

\*Gogrew & Co., Altenessener Str. 59

**\*Hans Meiswinkel G.m.b.H.**

Turmfeldstraße 1 Ruf 3 26 87, 3 26 98  
 Fabrik wasserdichter, staufester flam-  
 menhemmender Arbeiterschutzkleidung.

**1256**

**Wassermotoren**

s. Waschmaschinen

**1257**

**Wasserreinigung**

\*Fischer, Emil, Moltkestr. 28  
 F 3 90 44/45

**PHILIPP MÜLLER**

Nachf. E. Bucher & Co., Stuttgart  
 „NECKAR“  
 Am Hauptbahnhof 10 Ruf 2 76 15

**1258**

**Weine**

**Großhandel**

\*Beckmann, KG., Bunsenstr. 15/19  
 Burch, G., Schnutenhausstr. 14  
 \*Hoffmann, Karl, F 2 47 97  
 Rellinghauser Str. 4 (a. d. Freiheit)  
**Horn, F., Bismarckstr. 69 F 7 49 72**  
**Jakoby, Karl H.**  
 E.-West, Berzellusstr. 8-10 F 7 62 20  
 \*Kimm & Zang, Sedanstr. 24  
 \*Külker, Willi, Am Zehnthof 165  
 Küpper, Heinz,  
 Keplerstr. 107 F 7 38 23  
 \*Raetz & Co., Weiglestr. 5  
 Rath, Heinz, Steeler Str. 170

1

**Richard Scholven** Gegr. 1879  
 Destillier- u. Likörfabrik - Weinhandel  
 Groß- und Einzelhandel  
 Borbecker Straße 150 Fernruf 6 14 67

2

**Sekt-Sonntag - Ruf 7 20 60**  
 Sekt - Edelweine - Feinspirituosen  
 Import - Großhandlung - Versand  
 Rütterscheider Str. 24, Gegr. 1920

Wagner, Bernh., Angerstr. 27

**Einzelhandel**

\*Bier, E. & O., Der Weinladen GmbH.  
 Spirituosen, Weine, Likörfabrik  
 E.-Steele, Krayer Str. 31 F 5 12 37  
 Schmitz, P., Wwe., Vogelheimer Str. 22

**Handelsvertreter**

3

**\*ANTON GEIS**

Schönleinstr. 34 Ruf 7 32 51/52  
**Henkell - Asbach - Reidemeister**  
 Carl Reh K.-G., Leiweng/Mosel  
 Weingut Louis Guntum  
 Nierstein/Rheinhessen  
 Jacob Horz, Winkel/Rheingau

4

**HEINZ LARBIG**

Laurentiusweg 185 - Ruf 5 11 71  
**Söhnlein - Rheingold**  
 G. A. Schmitt'sches Weingut Nierstein  
 W. Hieronimi A.G., Cochem/Mosel  
 Schneider-Import Bingen

\*Offermann, H., Rembrandtstr. 47  
**Sonntag, Paul, F. J., Sekt-Kfm.**  
 Rütterscheider Str. 24 F 7 20 60  
 \*Teutenberg, M. B., Von-Seeckt-Str. 22  
 Zimmermann, Jos., Altendorfer Str.  
 Nr. 296

**1259**

**Weine u. Spirituosen**

**Einzelhandel**

Buse, W., Altenessener Str. 226  
 Hiltenkamp, Franz, Wwe., Krayer Str.  
 Nr. 219 Fernsprecher 5 03 53

**Handelsvertreter**

\*EMIL RISSE  
 Vertretg. der Fa. C. Dupuis Fils & Co.,  
 Säckingen a/Rhein  
 Rel, Leveringstr. 5 Ruf 4 19 73

**1260**

**Weinkellereien**

\*Actiengesellschaft Bürgerhelm, Kal-  
 serstr. 52  
 \*Bömer, Heinz, Ste, Humannstr. 26  
 F 5 02 86

**Groote & Sohn, Weinkellerei**  
 Kat, Hanielstr. 29-30 F 29 15 54/55

1

**1865 Weingroßkellereien**  
 \*Wilhelm Hammacher  
 Ill. Hagen 37 Fernspr. 2 74 41/42

Hartmann, Aug., Stoppenberger Str. 2  
**Hartmann, Felix, Weingroßhandl.**  
 Rathaus-Kellerei Zeltlingen - Werden,  
 Ruhrtalstr. 76 F 49 22 98

2

**1863 \*Gustav Korn**  
 Brennerel - Likörfabrik  
**Weinkellerei - Weinimport**  
 Brennerel:  
 Mechtildisstr. 5-11  
 F 2 48 94 u. F 3 93 39  
 Verkaufsstellen  
 In allen Stadtteilen

3

Seit 1868  
**KRUPPSCHE WEINKELLEREI**  
 Einzel- und Großhandel  
 Essen, Ostfeldstraße 10 F 2 15 31  
 Bestellungen Apparat 250

\*Weinkellerei Willi Külker  
 Am Zehnthof 165 Fernspr. 5 18 88  
 Mehl, Franz, Eilfriedenstr. 17  
 F 7 47 71

4

**Weingut - Weingroßhandlung**  
**Gebrüder Oster**  
 Ürzig/Mosel Essen, Bismarckstr. 53  
 Ruf 183 Ruf 7 38 16

5

**\*Heinrich Paas**  
 ESSEN-ALTENESSEN  
 Bruckmannstraße 97 F 29 006 1  
 Fernschreiber 0 857 - 852

6

**RATH'S-KELLEREI**  
 ESSEN  
 AM WASSERTURM - RUF 32290  
**Wein- und Spirituosen-Großhandel**  
 Destillation

\*Rheinische Weinkellerei Richard J.  
 Stumpf, Bad Kreuznach, Zweignieder-  
 lassung Essen, Am Brauhaus 16-32  
 Schnabbe-Hohendahl KG., F 20 22 54  
 Wolff, R., Neukircher Mühle 14

**1261**

**Weinstuben**

Weinhaus Michl, Ecke Julien- u.  
 Eilfriedenstr. F 7 47 71  
 Pabst, Carl, Vereinstr. 30

**1262**

**Werbeberater**

Beyer, Erhard, Am Ruhrstein 56  
 Kleinmann, M. P., Alfredstr. 31  
**Rahm, Karl-Heinz**  
 Pottenkofferstr. 41 F 79 18 07  
 \*Siemens, W., Annastr. 28 F 7 77 07

**1263**

**Werbebeschenke**

Lippold, K.-H.  
**Werbebeschenke für die Industrie**  
 Essen, Witteringstr. 51 F 79 17 15  
 Musterausstellung Oster & Lange,  
 Düsseldorf, Steinstr. 15 F 8 01 91  
 Schön, Walter, Flemingweg 3

**1264**

**Werbegealter**

Brugger & Pelz, siehe unter Gebrauchs-  
 graphiker  
 Faatz, Jac., Ernestinenstr. 13  
**"IRA" Industrie-Reklame**  
 siehe unter Klischeeanstalten  
 Kleinmann & Hermes, Alfredstr. 31

**Heinrich Lohmann**  
 Werbegrafik Werbegestaltung Werbebau  
 Werkstätten: Gildehofstr. 12  
 Wohn.: Seminarstr. 4 Ruf 2 39 45

Pelker, H., Herkulesstr. 9/11 F 3 02 20  
 Pohlmann, F., Billebrinkhöhe 65  
 Schmidt, Willy, Stiftbusch 3  
 Urban, H., Frillendorfer Höhe 88

**1265**

**Werbemittel**

**Rüsch Vater und Sohn**  
 Alles für Werbung-Verpackung und Versand  
 E.-Stadtvi. - Schellstr. 29 - Ruf 4 36 09

**1266**

**Werbemittler**

\*Stamm-Werbung, Inh. Willy Stamm,  
 Goldammerweg 16 F 4 32 54

**1267**

**Werbeunternehmen**

\*„adfortex“ Ges. f. Absatzförderung  
 mbH., Brunnenstr. 29  
 Becker, Helmuth, Guts-Muths-Weg 7

1

**\*DIE WERBE G.m.b.H. ESSEN**  
 Werbeagentur GWA  
 Brunnenstraße 1-7, Fernruf 2 59 44  
 HAUS DER WERBUNG

\*Deutsche Städte-Reklame GmbH.,  
 Kapuzinergasse 8  
 Doppelfeld, Lothar, Leopoldstr. 15  
 F 2 55 84

2

**Werbekontor Dr. Faltz**

**Anzeigenverwaltung:**  
 Wirtschaftliche Nachrichten der  
 Industrie- und Handelskammer Essen  
 Durchführung von Werbeplänen  
 jeder Art  
**Anzeigendienst**  
 E.-West, Stephansstraße 5  
 Ruf 7 56 13

\*Ruhr-Studio A. Groot, Maybach-  
 straße 10

3

**\*WERBE-AGENTUR  
Dr. Müggenburg**

Essen, Herkulesstr. 9-11 Ruf 4 11 38

4

**\*Werbe-Quartett-Rahm  
OHG**

Werbung - Graphik - Formgebung  
 Pottenkofferstr. 41 Ruf 79 18 07

**1269**

**Werkzeuge**

**Hersteller**

**Ansbacher Masch.- u. Werkzeug-  
bau GmbH., Zweigniederlassung**  
 Essen, Steinmax-Geräte (Mauerfräse)  
 Eduard-Lucas-Str. 11 F 4 49 54/55  
**EFRADUR-Werk GmbH.,** siehe  
 J. Wiebusch  
 Erlmann, Ferdinand, Gehrberg 91

1

**WALLRAM  
HARTMETALL GMBH**  
 ESSEN KAHNENBERGRODDE 50  
 POSTFACH 1843 FERNRUF 218 61 FERNSCHREIBER  
 0 857 787

2

**JOSEF WIEBUSCH**

Hartmetall- u. Schnellstahlwerkzeuge, Auftrags-  
 schweißung, Industriediamanten, Sinterborcarbid,  
 Keilmotenziehmaschinen  
 Schwanenbuschstr. 101, Ruf 3 24 04

**Großhandel**

\*Ballhausen & Co., KG, Werkzeug-  
 Compagny, Im Hespertal 08  
 Berg Hütte, Stocksiepen 9  
 \*Böttger, Armin & Co.  
 Werkzeuge, Maschinen, Geräte  
 Aldegrevestr. 12 F 7 42 23  
 \*Brandon Import-Export GmbH.,  
 Alfredstr. 395

3

**\*Dellbrügger + Klingen**

Haus am Viehofer Tor  
 F 2 09 41

\*Essener Maschinenhandel Ing. Georg  
 Müller, Breslauer Str. 91  
 Gleichfeld, F. & W. Gehrman, Altendor-  
 dorfer Str. 312  
 \*Glottenberg, C., Rütterscheider Str.  
 Nr. 110

4

**GEBR. HILGENBERG**

Viehofer Straße 4 Ruf \* 3 91 44

5

gegr. 1908 Hoffmann & Pohle s. m. b. H.  
 Werkzeug - Maschinen  
 Hindenburgstr. 7-9 Ruf 2 45 34

6

**\*ALFRED HONNÉTE**

Rellinghauser Str. 10-14 Ruf 2 18 81

7  
**IMPEX** GM  
BH **ESSEN**  
Bolzensetzwerkzeuge  
„Steinmax“ Geräte (Mauerfräse)  
„Mocoloep-Schleif- und Loepmittel“  
Eduard-Lucas-Straße 11 F 4 49 54/55

- \*Jensch, Eduard, Friedr.-Ebert-Str. 74 F 2 74 86
- Kieffer, Rudolf**  
Präz.-Werkzeuge u. -Maschinen  
Steeler Str. 452a F 3 20 48
- \*Klöckner & Co., Ste. Breloher Steig 1  
\*Kolb, Wilhelm & Co., Allerstr. 1-3  
F 2 56 61
- Krume, Fritz, Gudulastr. 33
- \*Lindemann, J. & Sohn, Alfredstr. 242
- \*Neufert Söhne**  
Essen, Postfach 11 95 F 7 73 74
- \*Pirl & Co. Steeler Str. 140
- \*Stahlager E.-Borbeck, H. Liebling  
Fürstenbergstr. 70
- \*Stein, E.A. & Co., Westd. Werkzeug-  
GmbH., Severinstr. 50
- \*Wedemeyer, Gustav, Rüttelskamp 12
- \*Wilfa Vertriebs-GmbH., Trappen-  
bergstraße 47
- \*Witmeur, Jos. K.G., Pettenkoferstr.  
Nr. 26 F 7 35 95

**Einzelhandel**

- \*Hohmann, Heinrich, K.G.**  
Viehofstr. 32 F 2 64 54/55
- \*Müller, Walter, Am Westbahnhof 2

**Handelsvertreter**

- Cisa, Emil, Ehrenau 35
- Witthege, Guido**  
Rubenstr. 60 F 7 41 84

**1270**

**Werkzeugmaschinen**

s. a. Maschinen

- Büdenbender, Otto  
Werkzeugmaschinen-Montage  
Friedr.-Ebert-Str. 58 F 2 75 15

1

**\*ALFRED HONNÊTE**  
Rellinghauser Str 10-14 Ruf 2 18 81

- Hucklenbruch, J., Witteringstr. 25/27

- \*Jensch, Eduard, F 2 74 86  
Friedrich-Ebert-Straße 74
- \*Schulze & Naumann, Maschinen-  
fabrik, Frohnhauser Str. 56  
F 22 23 33, 3 27 88

2

**\*Josef Witmeur K.G.**  
Werkzeugmaschinen u. Werkzeuge  
Pettenkoferstr. 26 F 7 35 95

**Handelsvertreter**

- Binder, E. F., Holunderweg 31

**1272**

**Wild u. Geflügel**

**Einzelhandel**

- \*Wältenweber-Kraemer, E., Haupt-  
bahnhofsunterführung

**1273**

**Wirtschaftsberater**

- s. Wirtschaftliches Prüfungs- u. Treu-  
handwesen (5. Sonstige)

**1274**

**Wirtschaftliches Prüfungs-  
u. Treuhandwesen**

1. Wirtschaftsprüfer u. Wirtschafts-  
prüfungsgesellschaften
2. vereidigte Buchprüfer
3. Steuerberater
4. Helfer in Steuersachen
5. Sonstige

**1. Wirtschaftsprüfer und  
Wirtschaftsprüfungsgesellschaften**

- Braun, Gerhard, Dr., Dipl.Kfm.,  
Gebhardtstr. 43
- Brüninghaus, H., Dr., Dipl.-Kaufmann,  
Rüttenscheider Straße 56, F 7 37 29
- Dierks, W., Dr., Bismarckstr. 30
- Effert, Ewald, Dr., Rüttenscheider  
Straße 63

- Griese, W., Dr., Pelmanstr. 57
- \*Industrie Revisionsgesellschaft mbH.  
Wirtschaftsprüfungsgesellschaft Essen,  
Bismarckstr. 30
- Karoli, Hermann, Dr., Am Ruhrstein  
Nr. 52 F 4 32 51
- Klinger, Karl, Dr., Dipl.-Kfm., Max-  
straße 58
- Koßmann, Bernhard, Dr., Dipl.-Kfm.  
Wirtschaftsprüfer, Theaterplatz 8  
Fernsprecher 3 85 54
- Nienheysen, L., Schönleinstr. 53
- Pannike, H., Gutenbergstr. 68 F3 10 29
- Reich, W., Dr., Sundernholz 13  
F 4 19 26
- \*Rheinisch-Westfälische  
Wirtschaftsprüfung GmbH.,  
Essen, Gutenbergstraße 14
- Röser, Walter, Dr., Dipl.-Kfm.,  
Maxstr. 1 F 22 22 27
- \*Ruhr-Revisionsges. mbH., Folkwang-  
straße 1/3
- Schmitz, A., Dipl.-Kfm., und  
Koßmann, B., Dr., Dipl.-Kfm.,  
Theaterplatz 8 F 3 85 54
- \*WestdeutscheTreuhand-UnionGmbH.  
Essen, Theaterplatz 8 F 3 85 55, Ge-  
schäftsf.: Dipl.-Kfm. A.Schmitz, Wirt-  
schaftsprüfer u. Steuerberater, Dipl.-  
Kfm. Dr. B. Kossmann, Wirtschaftspr.  
\*Westdeutschland  
Wirtschaftsprüfungs-A.-G.  
Pelmanstr. 57 F 7 29 54/55

**2. vereidigte Buchprüfer**

- Degelow, Fritz, Werderstr. 27
- Frank, W., Dr., Zweigertstr. 43
- Helken, Heinz, Krawehlstr. 23
- Heuke, W., Dipl.-Hdl., Alfredstr. 175
- Hürtgen, Josef  
Hindenburgstr. 44/48 F 2 79 88
- Kälker, Hugo, Ernastr. 15
- Mittelberg, K., Schnutenhausstr. 55
- Reichel, Heinz, Hufelandstr. 56  
F 7 42 54 Privat: F 2 58 66
- Ries, Heinz, Pelmanstr. 37  
F 7 45 70
- Saemann, Hans-Joachim, Hufeland-  
str. 56 F 7 42 54 Privat: 2 61 03
- Trockels, Albert, Huysenallee 12/14

**3. Steuerberater**

- Almsick van, Erich, Dr., Dipl.-Kfm.**  
Wirtschafts- u. Steuerberater  
Hindenburgstr. 21  
Fernsprecher 3 77 51/52
- Bake, Heinz, Friedrich-Ebert-Str. 74
- Balke, Erich, Dr., Moltkestr. 29
- Becker, Josef, Dortmund Str. 9
- Beinhauer, Alfred, Hüskensbörde 19
- Blome, E., Moltkestr. 42
- Bohken, H., Alfredstr. 196
- Brandenburger, W., Dr., Olbrichstr.  
Nr. 11
- Brüninghaus, H., Dr., Dipl.-Kaufmann,  
Rüttenscheider Straße 56 F 7 37 29
- Delforge, Eugen, Hüskensbörde 10
- Dierks, Wilh., Dr., Wolfsbachweg 13
- Dylla, Günther, Zweigertstr. 55
- Ermeling, H., Kämmerhude 2

**Feyen, Karl**

- Steuerberater u. Buchsachverständiger  
Max-Fiedler-Str. 1 F 2 69 66
- Fitzke, A., Amselstr. 44
- Fricke, A., Werrastr. 40
- Friellingsdorf, Heinrich  
Moltkestraße 132 F 22 23 90
- Hanewinkel, Hugo, Brucker Holt 11
- Hanraets, Ph., Dr. rer. pol., Dipl.-Kfm.  
Sachsenstr. 36 F 22 25 32  
privat: Amt Kettwig 26 13
- Hardach, Fritz, Dr., Kiefernhalde 1
- Haverkamp, W., Dipl.-Kfm.,  
Mülheimer Str. 20
- Helken, Heinz,  
vereid. Buchprüfer, Steuerberater,  
Krawehlstr. 23 F 7 57 51/52/53
- Herbst, Günther, Dr.,  
Altenessener Str. 414 F 20 13 18

**Hoffmann, Franz**

- Büro: Brassertstr. 36 Fernspr. 7 24 74
- Hürtgen, Josef  
Hindenburgstr. 44/48 F 2 79 88
- Ißbrücker, Heinz, Dipl.-Kfm.,**  
Essen-Stadtwald, Ahornstr. 6,  
Fernsprecher 4 24 51/52
- Janitz, Anton, Girondellenstr. 29
- Kessler, Carl, Dr., Sundernholz 114
- Klein, Adolf, An der Reichsbank 14**  
Fernsprecher 2 47 63
- Klein, Peter Heinrich**  
Domrathkamp 28 F 7 42 31
- Kleps, E., Moltkestr. 24
- Kowalski, Peter, Wischhoffweg 28
- Kreikemeier, L., Ittenbachstr. 11
- Krüger, P., Dr., Girondellenstr. 3

**Lancelle, Emil**

- Salzmarkt 4 F 3 76 44
- Priv.: Söthers Garten 10 F 7 32 95
- Landwein, Wilh., Duppelstr. 16
- Legemann, W., Ste. Henglerstr. 27
- Liptau, H., Dr., Rüttelskamp 17

- Meier, Anton, Girondellenstr. 16
- Möllers, OI.**  
Söllingstr. 67 F 2 46 19
- Neubauer, Hans**  
Klarastr. 5 F 7 13 97
- Neuhäus, Richard, Goethestr. 114
- Niggemann, H., Voßbusch 1
- Pannike, H., Gutenbergstr. 68 F 3 10 29
- Quadflieg, H. A., Lichtstr. 1
- Richter, Hans, Am Brachland 7
- Ries, Heinz, vereid. Buchprüfer  
Pelmanstr. 37 F 7 45 70
- Röser, Walter, Dr. Dipl.-Kfm.,  
Maxstr. 1 F 22 22 27
- Schaettling, Heinz., Manfredstr. 1
- Schmitz, Alfred, Zweigertstr. 9
- Steinhof, Willl, Rellinghauser Str. 323
- Stiepel, Wilhelm,  
Florastr. 19 F 4 60 18
- Suthoff, Willy, Kaisershofstr. 100
- Triebeckel, W., Kellermanns Busch 45
- Trockels, G. A., Huysenallee 12/14
- Utecht, F. H., Dipl.-Kaufm.,**  
Alfredstr. 148 F 4 43 36
- Vier, Herm., Dr., Kamblickweg 20
- Wiegler, H., Osterkamp 31
- Witte, W., Clausthaler Str. 28

**4. Helfer in Steuersachen**

- Acht, P., Hildegardstr. 6
- Allwermann, W., Bovermanns Kamp  
Nr. 27
- Altendorf, H., Semperstr. 6
- Ammermann, E., Goldfinkstr. 38
- Anders, Albert, Almastr. 3
- Arnold, Hugo, Brelisort 18a
- Baedorf, W., Baumstr. 4
- Bambeck, Alfred, Tulpenweg 19
- Beckendorff, H., Dr., Weichselstr. 7
- Becker, Hans, Herwarthstr. 19
- Becker, Wilhelm, Dagobertstr. 8
- Beckmann, Karl, Berliner Str. 129
- Benke, W., Max-Fiedler-Str. 21
- Bergsträßer, Karl, Auf dem Holleter 3
- Berthold, E., Zweigertstr. 55
- Birkenstock, Fritz, Rüttenscheider  
Straße 166
- Boecker, Herbert, Söthers Garten 22
- Börner, H., Am krausen Bäumchen 66
- Bollen, Heinrich, Rembrandtstr. 50
- Borgers, E., Zirkelstr. 5
- Borrmann, Anneliese, Wallotstr. 11  
F 3 08 35
- Bouchard, Hans, Buchsachverständiger,  
Helfer in Steuersachen, E.-West,  
Berzeliusstr. 64 F 7 62 21
- Brauckmann, Theo, Kaiser-Wilhelm-  
Str. 85
- Braun, W., Holsterhauser Str. 49
- Brinkert, H., Am Mühlenbach 14
- Brischen, F.-J., Hüngenbornstr. 10
- Broecke, W., Dr., Ruhrallee 95
- Brüninghaus, E., Franziskastr. 4

**Büchschütz, Walter, F 4 86 90**

- Kupferdreh, Möllneys Nocken 12
- Büscher, Clemens, Dr., Gemarkenstr.  
Nr. 86
- Buchholz, Bernh., III. Baumgang 13
- Bullmann, F., Dr., Gelsenkrechener  
Str. 300
- Bunse, K., Heimstättenweg 42
- Burbulla, Alfred, Cranachstr. 35
- Burkhardt, Horst, Schönleinstr. 12
- Buschmann, Walter, Plattenweiler 11
- Buschulte, E., Büro: Gutenbergstr. 63  
F 2 72 51/52
- Deikner, Hans, Am Mühlenbach 142
- Deimling, Helmut, Berghelmer Steig  
Nr. 54
- Derksen, Joh., Grendbach 33
- Dietsch, Erhard, Rüttenscheider Str.  
Nr. 88
- Dissel, Bernh., Krawehlstr. 15
- Dorka, Werner, Dipl. Volksw., Viehofer  
Straße 10
- Dückert, Hans, Rellinghauser Str. 195
- Duhrmann, Wilhelm, Philippinenstr.  
Nr. 15
- Eichholz, H.-H., Humboldtstr. 212
- Elms, Friedr., Schnütgenstr. 3
- Erkens, Leo, Bismarckstr. 69
- Ermels, Alfred, Rüttenscheider Str. 86
- Felderbauer, Hanns, Helfer in Steuer-  
sachen, Steeler Str. 286 F 3 16 72
- Filter, Erich, Hofringstr. 58
- Fingerhut, L., Witteringstr. 49
- Fitzke, Josef, Steeler Str. 193
- Fitzke, Hilde, Amselstr. 44
- Focke, Karl, Lendorferstr. 17
- Forker, Wilh., Domenselestr. 203
- Frick, L., Karnaper Str. 83
- Frick, L. Jun., Karnaper Str. 83
- Fricke, H., Werrastr. 40
- Friellingsdorf, L., Dipl.Kfm., Max-  
Fiedler-Str. 19
- Frewer, Theo, Beiseweg 1
- Führmann, Heinz,  
Güts-Muths-Weg 3 F 2 74 12
- Funke, Leni, Pelmanstr. 54a
- Gebhardt, Hans, Danziger Str. 82
- Gerszód von, H.-J., Rosastr. 20

- Gohl, Franz, Brauerstr. 10
- Gomann, Herbert, Lerchenstr. 32
- Grafe, Franz, Alfredstr. 173
- Grau, Georg, Dr., Höhenweg 13
- Greiff, H., Ahestr. 2
- Große Hannah, Alblauweg 47
- Großmann, Karl, Dipl.-Kfm.  
Lindenallee 47 F 3 98 44/45
- Grothkarst, F., Zweigertstr. 25
- Grothkarst, G., Zweigertstr. 25
- Grünfelder, Friedel, Klopstockstr. 19
- Guntermann, Joh., Steeler Str. 642
- Habel, E., Sedanstr. 13/15 F 2 42 63
- Hagel, Ise, Hammacherstr. 42
- Hartmann, Paula, Janssenstr. 6
- Hausmann, H., Im Wulve 4
- Heim, Rudolf, Gabelsbergerstr. 41
- Hellmann, H. Friedr., Frankenstr. 405
- Hendricks, H., Rellinghauser Str. 199
- Henrichs, Maja, Efridenstr. 10
- Herbst, Annemarie  
Altenessener Str. 414 F 29 13 18
- Hermann, E., Auf'm Bönchen 32
- Hesse, W., Holsterhauser Str. 56
- Hilzer, Franz, Forstmannstr. 54  
Fernsprecher 4 99 66

- Hoffmann, Robert, E.-Stadtwald,**  
Goldammerweg 14, Fernspr. 4 32 19
- Holseck, G., Gußmannplatz 1
- Hünen, Herb., Auf'm Rolland 14
- Jarhofer, Hans, Schloßstr. 47
- Jarhofer, Käthe, Schloßstr. 47
- Jünemann, Hans, Kettwiger Str. 36
- Kärsten, Elis., Schinkelstr. 57
- Kaiser, Günter, Otmarstr. 23
- Kemper, R., Hubertstr. 303
- Kempkes, Th.,  
Huttopferstr. 54 F 2 41 53
- Kettler, Fr., Kaiserstr. 82
- Ketting, Max, Klarastr. 14
- Kilian, Günther, Agnesstr. 10
- Kirschfink, H., Wandastr. 23
- Klaeren, Franz, Dipl.-Volkswirt  
Otmarstr. 18 F 4 34 25
- Klapproth, Ingeborg, Frillendorfer Pl.5
- Klein, H., Schmutzhauserstr. 49
- Klein, P. H., Demrathkamp 28
- Kloppenburger, E., Dammannstr. 76

**Knorr, Peter**

- Helfer in Steuersachen  
Corneliastr. 20 F 7 23 19
- Körmeler, Konrad, Steeler Str. 444
- Kosler, H. J., Dr. Dipl. Kfm.  
Kettwiger Str. 36 (Lichtburg) F 3 09 27
- Kraaky, Alfred, Kaupenstr. 108
- Kraus, F., Laurentiusweg 67
- Kreter, Heinz, Mülheimer Str. 25
- Kreuzbeck, F.-J., Papestr. 52
- Kückelhaus, Ernst-L., Frillendorfer  
Höhe 33
- Kückelmann, Herm., Rellinghauser  
Straße 349
- Küppers, Gertrud, Buchsachverständiger  
u. Helfer in Steuersachen  
Frohnhauser Str. 179 F 7 10 89
- Küppers, Josef  
Frohnhauser Str. 179 F 7 10 89
- Küppers-Kleine-Möllhoff, M., Schloß-  
straße 249
- Kuhl, H., Dinnendahlstr. 105
- Kuhn, Klaus, Dr., Kortumstr. 25
- Kuritz, Wilh., Rubensstr. 62
- Kusserow, Emilie, E.-Werden,  
Wilhelm-Bernsau-Weg 1g F 4 98 15
- Lantermann, S., Schwanenbuschstr.  
Nr. 101
- Leltmann, H., Im Riek 16
- Limper, Fritz, Im Hülsfeld 8

**Lins, Herbert, Helfer in Steuersachen**

- Westendstr. 2 F 2 37 50
- Lischewski, A., Langenbeckstr. 32
- Löffeld, H., Theklastr. 1
- Lühring, F., Joseph-Boismard-Weg 1a
- Lütke, Marlies, Hünninghausenweg 8
- Lüttich, O., Dagobertstr. 8
- Malenke, Kurt, Kamperfeld 45

**Malicke, Fritz**

- Büro: Einigkeitstr. 23 F 4 52 21
- Privat: Albrechtstr. 7 F 7 35 40
- Mannchen, Fritz, Kaupenstr. 9
- Marks, Werner, Dr., Dipl. Volkswirt,  
Kettwiger Str. 1 (Eickhaus) F 3 19 29
- Marschang, J., Sommerburgstr. 99
- Menze, Wilh., Windmühlenstr. 6
- \*Mercuria Stümges & Co. gegr. 1921  
Kurt Stümges, Buchsachverständiger  
Helfer in Steuersachen, Stadtwald,  
Heidehang 42, Fernsprecher 4 29 82
- Merten, Kurt, Lehnsgrund 3
- Meyer, Erwin, Weg am Berge 34
- Minkoley, E., Birkenstr. 60
- Möller, K.-D., Saarbrücker Str. 81
- Müller, Fritz, Hömannstr. 48
- Müller, K.-H., Gemarkenstr. 70
- Münks, Ernst, Rebornanke 24
- Münshcke, A., Saarbrücker Str. 73
- Nagel, Eilfriede, Altenessener Str. 445

**Naß, Hans**

- Buch- und Steuerhelfer  
Büro: Rüttenscheider Str. 18 F 71863
- Noack, F., Geisbergstr. 10
- Növer, A., Rellinghauser Str. 300
- Nonn, Armin, Fürstenbergstr. 18a

Nowacki, W., Kirschbaumsweg 27  
 Otto, Werner, Laurentiusweg 183  
 Paus, Heinz, Alfredstr. 240  
 Plagemann, Otto,  
 Lindenallee 47 F 3 98 44/45  
 Poetz, Maria, Ruhrtalstr. 53  
 Prabuck, A. F., Büro: Klarastr. 5  
 F 7 28 48  
 Prahm, G., Richard-Wagner-Str. 25  
 Pröschold, Friedr., Goldfinkstr. 17  
 Quednau, Hildeg., Hedwigstr. 2  
 Radestock, Gerh., Ladenspelderstr. 36  
 Reh, Erwin, Hermannstr. 32  
 Reh, W., Feldhauskamp 45  
 Reinhardt, Helmut, Lehrstr. 6  
 Reinhold, Egon, Im Belsing 30  
 Reinold, Th., Dr., Hunslepen 13  
 Rexhausen, Lya, Dreiringstr. 6  
 Rexhausen, Rudolf, Dreiringstr. 6  
 Rieck, E., Hölderlinstr. 2

**Rings, Martin — Ilse Wagner**

Helfer in Steuersachen  
 Ratsherrnweg 5 F 7 27 76  
 Röhr, Willy, Brückstr. 37  
 Röhrken, H., Rütterscheider Str. 72

**Roese & Quednau**

**Steuerberatung**  
 Helfer in Steuersachen  
 E.-Rütt., Hedwigstr. 2 F 7 51 40  
 Rosen, Peter, Berliner Str. 50  
 Rothaupt, Ewald, Ahfeldstr. 99  
 Rund, H., Königgrätzstr. 19  
 Sandmann, K., Saarbrücker Str. 49  
 Schäfer, Joh., Wesselswerth 47  
 Schäfers, Paul, E.-Süd,  
 Marthastr. 11 F 7 66 40  
 Schetter, Ludwig, Neckarstr. 5  
 Schleich, F., Waisenstr. 29  
 Schleich, Günter, Waisenstr. 29  
 Schmelkamp, M., Alfredstr. 223

**Schmitz, Klaus-Jochem**

Büro: Kettwiger Str. 28  
 Ruf 3 75 01, privat: 7 50 59  
 Schmitz, P., Brachtstr. 9  
 Schmöser, Hans, Kahrstr. 15  
 Schoof, Heinz, Gemarkestr. 84  
 Schormann, Franz, Kettwiger Str. 35  
 Schramm, E., Richard-Wagner-Str. 74  
 Schramm, J., Kurfürstenstr. 37  
 Schraven, Jos., Zweigertstr. 9

**Schücke, C. W.**

Büro und Wohnung:  
 Semperstr. 26 Fernspr. 2 48 39  
 Schüler, H., Markgrafenstr. 19  
 Schulz, Otto, Waldsaum 5  
 Schumann, R., Ste. Woldrügen 26  
 Scultetus, Wilh., Allbauweg 63  
 Slepman, Heinz, Rubenstr. 4  
 Sinz, Carl, Kortumstr. 50

**Speckmann, Heinrich**

Am Hauptbahnhof 10 F 2 37 27  
 Sponheuer, J., Dr., Wesselswerth 24  
 Stein, Werner,  
 Lydiast. 12 F 4 50 11  
 Steinbach, Hans, Riemannstr. 5  
 Steinförth, O., Rellinghauser Str. 231  
 Steinke, Otto, Ostpreußenstr. 35  
 Steinkemper, W., Steeler Str. 337  
 Stelof, Thea, Karlstr. 58  
 Stockamp, B., Klaumberg 16  
 Stockhoff, H., Brassertstr. 15  
 Stümpgen, Egon, Heidehang 42  
 Stutfeld, Anni, Eginhardhöhe 15  
 F 4 20 44  
 Stutfeld, K. F., Eginhardhöhe 15  
 F 4 20 44

Temme, Karl-Heinz, Eisenstr. 32  
 Thiel, Fritz, Steeler Str. 171  
 Thiemann, H., Frintroper Str. 52  
 Tölle, Klemens, Germaniast. 147  
 Tschenschel, P., Westendorferstr. 19  
 Utzat, Karl, Jun., Hansastr. 10  
 Vehling, Wolfg., Schnütgenstr. 5  
 Velten, Andreas, Stobbestr. 1  
 Vester, Käthe, Kibbelstr. 15  
 Vignold, K., Manteuffelstr. 14  
 Vogel, H., Rellinghauser Str. 300  
 Wälken, F., Altendorfer Str. 430  
 Wahl, Wilh., Julienstr. 35  
 Weichelt, Richard, Karollinenstr. 2

**Ernst Weigel**

Steubenstraße 61 Fernruf 22 27 36

Weimann, Hermann, Papestr. 58  
 Weirauch, W., Kettwiger Str. 30  
 Weller, Erwin, Holsterhauser Str. 21  
 Weltermann, F., Palmbuschweg 33  
 Wenzel, E., Elsa-Brandström-Str. 13  
 Widder, J., Oberer Schloßhang 1  
 Wilke, Mathilde, Zweigertstr. 12  
 Wilms, Luise, Am Dönhof 26  
 Winter, Eilfriede, Buchsachverständige  
 Christophstr. 10 F 7 13 27  
 Wittfeld, Willl., Kupferdreher Str. 218  
 Winter, Erwin, Friedrich-List-Str. 31  
 Wittkowski, Willl., Karl-Meyer-Str. 45  
 Wortberg, M., Rütterscheider Platz 7  
 Wübbeling, H., Kaldenhof 12  
 Zeller, L., Trappenbergstr. 14

**5. Sonstige**

a) Betriebs- u. Volkswirte VBV  
 Almsick van, E., Dipl.Kfm.  
 Hindenburgstr. 21 F 3 77 51/52  
 Müller, O., Dr.-Dipl.-Kaufm.  
 Eickenscheidter Fuhr 95  
 Nord, F. E., Meisenburgstr. 129  
 Utecht, F. H., Dipl.-Kaufm.,  
 Alfredstr. 148 F 4 43 36

b) Treuhänder u. Treuhandgesell-  
 schaften  
**Almsick van, Erich, Dr., Dipl. Kfm.**  
 Hindenburgstr. 21 F 3 77 51/52  
 Biesgen, Karl, Kettwiger Str. 27  
 \*Essener Treuhandges. R. Neuhaus &  
 Co., Kettwiger Str. 33/35  
 \*Ewald, W. A., Agnesstr. 2  
 \*Revisions- u. Treuhandges. Nordwest  
 GmbH., Voßbusch 1  
 Röhrken, Heinz, Rütterscheider Str. 72  
 \*Treuhand-Revisions-Ges. m.b.H.,  
 Kettwiger Str. 35 (Baedekerhaus)  
 F 3 29 26

c) Wirtschaftsberater  
 Kraft, Aug., Rütermark 30

**Strauf und Weiß gemeinsam**  
 Absatzwirtschaftl. Beratung  
 Haus der Werbung, Brunnenstr. 1-7  
 F 2 59 44/45/46

d) Betriebswirtschaftliche Organi-  
 sationen  
 \*Betriebsberatung Strobel GmbH.  
 Heis, Elsaßstr. 10 F 4 19 88

**1275**

**Wohnungseinrichtungen**

1  
**\*DIE WOHNUNG**  
 EDELHOFF & GRIEBNER  
 Rütterscheider Straße 39-45  
 Fernsprecher 7 56 57

\*Kasigkeit, Th., Inh.: E. Hellmich,  
 Witteringstr. 24

2  
  
**\*Einrichtungshaus Kramm**  
 Ein Begriff für Westdeutschland  
 Möbel - Teppiche  
 Fensterbehänge  
 Essen, Kettwiger Str. 44 am Rathaus  
 Fernsprecher 2 08 91

3  
**Einrichtungshaus Schlabach**  
 Möbel — Teppiche  
 Kunstgewerbe  
 Essen, Huyssenallee 89/95 F 2 59 00

4  
  
**EVA THEISEN**  
 DWB  
 RAUMGESTALTUNG  
 Antike Möbel - Kleinkunst - Vorhänge  
 Polstermöbel  
 Juliusstr. 15/17  
 1 Minute v. Hbf. a. d. Huyssenallee  
 Ruf: 2 60 61

5  
  
**Möbel Tigelbeck**  
 Limbecker E.-West, Kölner  
 Straße 69-73 Ecke Berliner  
 F 2 35 44 45 46 Straße  
 Weitere Zweigstellen:  
 Gelsenkirchen — Buer — Herne

**1276**

**\*Wohnungs-  
 u. Siedlungsunternehmen**

1  
**Aachener Gemeinnützige  
 Siedlungs- und Wohnungs-  
 gesellschaft m.b.H.**  
 (Hauptverwaltung Köln, Avosteinstr. 15/17)  
 Zweigstelle Essen  
 Lindenallee 57  
 Ruf 3 80 47/48

2  
**\*Aktiengesellschaft  
 für  
 Bauwirtschaft**  
 Bauträger- und Betreuungsgesellschaft  
 Zweigertstr. 11, Ruf S.-Nr. 79 05 51

3  
**\*Allgemeiner Bauverein  
 Essen Aktiengesellschaft**  
 Allbauhaus  
 Am Gildenplatz F 2 13 01

4  
**\*Baugesellschaft Industrie-  
 gebiet GmbH, Sitz Essen**  
 Geschäftsstelle:  
 E.-Stadtwald, Frankenstr. 309  
 Ruf 4 15 60

5  
**\*BTG Bauträger und  
 Treuhandgesellschaft  
 m. b. H.**  
 Architekturbüro:  
 Zweigertstraße 11 Ruf 79 02 57/58

\*Bürgerbauverein in Essen eGmbH.,  
 Richard-Wagner-Str. 14

6  
**Deutsche  
 Angestellten-Wohnungsbau-  
 Aktiengesellschaft**  
 Zweigniederlassung Essen  
 Maxstraße 24 F 3 04 51/52

\*Deutsche Bau- u. Siedlungs-GmbH.,  
 Huyssenallee 78  
 \*Essener Wohnungsbau Ges. m.b.H.,  
 Dreilindenstr. 88  
 \*„Familienhilfe“, Gemeinn. Siedlungs-  
 ges. m.b.H. f. d. Ruhrgebiet, Frintroper  
 Str. 329  
 \*GAGFAH, Gemeinnützige Aktien-  
 gesellschaft f. Angestellten-Helm-  
 stätten, Huyssenallee 36/38  
 \*Gemeinnützige Angestellten-Helm-  
 stätten GmbH., vorm. Danzig, Rütters-  
 scheider Str. 30-34

7  
**\*Gemeinnützige Wohnungsgenossenschaft  
 E.-Nord eGmbH., Hauptgeschäftsstelle  
 Hedwig-Dransfeld-Platz 8 F 6 08 18**  
 Geschäftsst.: Alteneßen, Alteneßener Str. 270  
 Fernsprecher 29 03 29, Geschäftsst.: Sie,  
 Grabenstr. 53 Fernsprecher 2 78 15

\*Gemeinnützige Wohnungsge-  
 nossenschaft Essen-West, eGmbH  
**E.-West, Dahnstr. 2-4, F 7 62 57**  
 Grundstücksaufbau Betreuungsges.  
 mbH., Kastanienallee 52/54  
 \*Hausbau vorm. Ruhrbau, Wohn- u.  
 Geschäftshaus-GmbH., Kastanien-  
 allee 52/54

8  
**\*Heim und Scholle**  
 Gemeinnützige Wohnungsges. m.b.H.  
 ESSEN-ALTENESEN  
 Gladbecker Str 413 F 29 00 01

Hoba, G.m.b.H., Rütterscheider Str.  
 Nr. 80

\*Kleinwohnungsbau Krupp,  
 Gemeinnützige Ges.m.b.H.,  
 Martin-Luther-Str. 118 F 7 19 01  
 \*„Neuland“ Gem. Wohn- u. Siedl.  
 Genossenschaft, Steeler Str. 242/244

9  
**Rheinische Wohnstätten AG**  
 \*Rhein.Westf. Wohnstätten AG  
 Westfälische Wohnstätten AG  
 Westdeutsche Wohnhäuser AG  
 ESSEN, Dorotheenstr. 1  
 Fernsprecher 79 07 57

10  
**Siedlungsgenossenschaft  
 Essen-Ost eGmbH.**  
 Auf dem Holleler 57 Ruf 22 20 47/48/49

\*Vereinigte Bauhandwerker GmbH.,  
 Manteuffelstr. 20  
 \*Westdeutsche Heimbau G.m.b.H.,  
 Schützenbahn 11-13  
 \*Wohnungsbau „Arenberg“  
 Gemeinnützige GmbH.  
 Bismarckstr. 3 F 2 08 81  
 Wohnungsbaugesellschaft  
 Holthaus mbH.  
 Essen-Kupferdreh  
 Deilbachtal 40 F 4 86 15  
 \*Wohnungsges. Ruhr-Niederrhein  
 mbH., Kl. Steinstr. 18  
 \*Wohnungsunternehmen Dr.-Ing.  
 Hans Berchem GmbH., Manteuffelstr.  
 Nr. 20

**1277**

**Wollgarne**  
 Großhandel  
 Forkert, Bahn & Co. GmbH., Wollgarne  
 Rütterscheider Str. 164 F 4 45 54/55

**1278**

**Zahnärzte**

Zahnärztekammer Nordrhein,  
 Bezirksstelle Essen, Flachmarkt 3  
 F 3 09 88

1. **Fachzahnärzte (für Kieferorthopädie)**  
 Frevert-Boelcke, Asta, Dr.,  
 Fachzahnärztin f. Kieferorthopädie  
 Kettwiger Str. 22 (Glockenspielhaus)  
 Fernsprecher 2 46 72, Anmald. erbeten  
 Ganns, Hans-Joachim, Dr. med. dent.  
 Fachzahnarzt für Kieferorthopädie  
 Virehowstr. 54 F 7 36 30  
 Sprechst. nach Vereinbarung  
 Gümpel, Dr., siehe jetzt Dr. Ganns  
 Helmonds-Neuhaus, Elae, Dr. med.  
 dent., Fachzahnärztin für Kieferortho-  
 pädie, Rütterscheider Str. 153 F 7 36 13

Jantzen, Jul., Dr. med., Dr. med. dent.  
 Fachzahnarzt f. Kieferorthopädie,  
 Chefarzt der Krupp-Zahnklinik  
 (Mund- u. Kieferheilstätte), Lazarett-  
 straße 7, F 3 72 54/55, Sprechstunden:  
 nach Vereinbarung

2. **Allgemeine Zahnärzte**  
 Altenkamp, Clem., Dr. med. dent., Bor,  
 Borbecker Str. 124 F 6 08 35, 8.30-11, 15-17  
 Arend, E., Äbtissinstr. 5  
 Arend, W., Dr., Steeler Str. 482  
 F 3 17 12  
 Backhaus, J., Dr., Josephinenstr. 4  
 Basner, Manfred, Weidkamp 121  
 F 66 58  
 Becker, B. W., Dr. chir. dent.,  
 Karnaper Str. 91 F 29 03 40  
 Becker, Wilh., Niederfeldstr. 4  
 F 6 21 39

Befeld, H., Dr., Josephinenstr. 41  
 F 4 43 91  
 Bellenberg, Hans, Dr., Humboldtstr.  
 Nr. 312 F 7 31 22, Sprechst.: 9-12 u.  
 15-18 Uhr außer Mittw.- u. Sa. nachm.  
 Wohn.: Hamburger Str. 22 F 7 60 15

- Bens, Theo, Rellinghauser Str. 294  
F 3 12 69
- Berg, Karl, Bochumer Str. 333 F 5 01 72
- Bernoth, W., Dr., Katharinenstr. 30  
F 4 10 47
- Blank, Erwin, Krayer Str. 168/70  
F 5 08 61
- Blom, Friedr. Wilh., Frankenstr. 168  
F 4 31 72
- Böger, E., Dr., Frintroper Str. 431  
F 6 12 24
- Böhmer, W., Wiedfeldtstr. 4 F 4 35 18
- Bonn, H., Dr., Bremerstr. 61 F 49 20 01
- Braas, Rudolf, Schonnebeckhöfe 14  
F 29 03 28
- Breuer, O., Dr., Hirtlieferstr. 38  
F 66 63
- Brinkmann, J., Sprechst.: 9-12 u.  
15-18 Uhr, Brandstr. 8 F 2 48 31
- Brühl, Hans, Dr., Zahnarzt  
Steeler Str. 182 F 3 96 71  
Sprechst.: 9-12 u. 15-18 Uhr
- Budell, Franz, Zahnarzt,  
(Knappschaft, Ersatzkassen),  
Dorotheenstr. 2 F 79 15 02
- Deffner, A., Riehlstr. 15 F 7 65 94
- Dellen, A., Dr., Hobelsenstr. 47  
F 7 56 28
- Dernbach, J., Dr., Helmholtzplatz 16  
F 6 16 85
- Diel, Werner, Dr. med. dent.,  
Frankenstr. 172 F 4 51 86
- Dorjächter, H., Dr., Viehofer Str. 153  
F 3 26 70
- Dornseiff, Heinrich, Rüttenscheider  
Straße 36 F 7 49 27
- Dornseiff, J., Dr., Rüttenscheider Str.  
Nr. 36 F 7 49 27
- Dufke, H., Dr., Alfredstr. 399 F 4 21 88
- Dunkel, Leonh., Isenbergstr. 40  
Ecke Witteringstr. F 7 86 85
- Durau, P., Dr., Kr., Marienstr. 56  
F 5 06 86
- Ebach, Paul, Am Langenstepen 3  
F 4 30 80
- Ebbinghaus, H., Glidenplatz 3 F 25864
- Edelhoff, Paul, Dr., Kahrstr. 2,  
F 7 17 82, Priv.: Bergerhauser Str. 5
- Ehrler, Theo, Hildegardstr. 10  
F 7 50 02 (9-12, 15-18 Uhr)
- Ellinghaus, A., Kupferdreher Str. 182  
F 4 87 89
- Ern, Reinhard, Dr., Sprechst.: 9-12 u.  
15-18 Uhr, außer Mi. u. Sa. nachm. u.  
nach Vereinbarung, Huyssenallee 54/56  
(Gebäude „Volkshilfe“ gegenüber  
Saalbau) F 3 00 65, priv. F 3 98 13
- Faber, W., Dr., Vogelheimer Str. 257  
F 29 02 00
- Ferrier, Carl, Dr. med., Arzt u. Zahn-  
arzt, Ruhrallee 4 F 2 51 01
- Fetthauer, H., Franziskastr. 25  
(9-12, 15-18 Uhr) F 7 90 257
- Fischer, Hans, Werrastr. 4 F 2 65 98
- Flake, H. A., Am Hauptbahnhof 10  
(Defaka-Haus) Fernsprecher 3 28 10
- Fränkel, E., Kupferdreher Str. 103  
F 4 86 58
- Frentrop, Kurt, Halbe Höhe 8 F 7 16 91
- Freyert-Boelcke, Alsta, Dr. med. dent.  
Fachzahnärztin f. Kieferorthopädie  
Kettwiger Str. 22 (Glockenspielhaus)  
F 2 46 72, Anmeldung erbeten
- Frigger, Eugen, Brandstr. 14-16  
F 2 53 85
- Frigger, Günter, Zahnarzt,  
Holsterhauser Str. 113 F 7 67 14
- Fülling, W., Berzeliusstr. 47 F 7 72 94
- Genult, Jos., Dahlhauser Str. 156  
F 5 13 34
- Gerdes, F., Dr., Pettenkofferstr. 38,  
F 7 48 73
- Gewehr, Jochen, Dr.,  
Allianzhaus am Hauptbahnhof,  
F 3 01 75, Sprechstunde: 9-12, 15-18
- Giese, H., Dr., Kahrstr. 73 F 7 75 19
- Goedicke, W., Fürststr. 14 F 5 16 05
- Görcke, A., Dr. Dr., Zweigertstr. 26  
F 7 41 08
- Grabe, K., Mülheimer Str. 65 F 7 19 33
- Gräf, Th., Kaulbachstr. 13
- Gries, H., Dr. Dr. med., Rembrandt-  
straße 2 F 7 37 71
- Grigo, Karl, Im stillen Winkel 70  
F 7 47 15 Sprechst.: 9-12 u. 15-18 Uhr.
- Grimmisen, Franz-Josef, Dr.,  
Kurfürstenstr. 23 F 3 24 08
- Guddat, Fritz u. Irmgard, Friedrich-  
Ebert-Str. 85 F 2 32 79
- Guddat, W., Markgrafenstr. 2  
F 2 65 08
- Hagedorn, Alfred, Dr., Borbecker  
Str. 170 F 6 25 12
- Hahne, W., Dr., Rellinghauser Str. 193  
F 2 72 19
- Haller, L., Dr., Altenessener Str. 254  
F 29 01 03
- Hancke, G., Dr., Fril., Bornickswiese 2  
F 2 44 07
- Hecker, H., Rellinghauser Str. 155  
F 3 24 89
- Hecking, D., Dreilingstr. 17 F 5 12 15
- Heimeler, H., Dr., Helsingstr. 10  
F 4 16 63
- Heimeshoff, W., Heidhauser Str. 29  
F 49 24 80
- Heinemann, D., Altenessener Str. 420  
F 29 12 97
- Helmonds, Paul, Dr. med. dent., Ste  
Humannstr. 23, F 5 13 10, Sprechst.:  
9-12, 15-18 Uhr
- Henkel, H.-W., Ahestr. 2 F 3 79 80
- Henrichs, E., Haus-Berge-Str. 111  
F 6 19 98
- Hesselmann, A., Benthelmer Str. 19  
F 7 20 47
- Hesselmann, Erwin, Zahnarzt,  
Sprechst.: 9-12 u. 15-18 Uhr  
Rüttenscheider Str. 78 F 7 23 38
- Heuthe, E., Dr., Pielstickerstr. 15  
F 29 14 76
- Hilfer, Ferd., Rabenhorst 50 F 6 01 39
- Hilfer, Fritz, Zahnarzt,  
Gemarkenstr. 86 F 7 37 20
- Hockmann, Eugen, Forstmannstr. 9  
F 4 95 37
- Hoffmann, E., Pettenkofferstr. 29  
Hoffrogge, H., Geisenkirchener Str. 4  
F 3 03 18
- Hofmann-Renner, K., Rüttenscheider  
Str. 166 F 4 48 88 Haltest. Rütten-  
scheider Brücke)
- Hohmann, U., Dr., Gehrberg 1 F 2 32 98
- Homm, R., Mülheimer Str. 58 F 76193
- Hornfeck, Peter, Kaiser-Wilhelm-Str. 7  
F 5 04 64
- Hüttmann, M., Dr., Richard-Wagner-  
Straße 60 F 2 61 05
- Hullmann, Theodor, Sprechst.: 9-12  
u. 15-18 a. Mi. u. Sa. nachm.  
Mülheimer Str. 85 F 7 54 83
- Iwantschew, D., Dr., Altenessener  
Str. 387 F 29 03 86
- Jacoby, W., Rubenstr. 11 F 7 70 47
- Jantzen, Jul., Dr. med., Dr. med. dent.  
Lazarettstr. 7 F 3 72 54/55
- Jorns, W., Dr., Karnaper Str. 77  
F 29 07 95
- Käser, K., Karnaper Str. 90 F 20 29 26
- Kalthoff, H., Altenessener Str. 399  
F 29 23 81
- Karduck, W., Dr., Margarethenhöhe,  
Hoher Weg 21 F 7 47 35, Sprechst.:  
9-12, 15-18 Uhr (a. Mi. u. Sa. nachm.)
- Krespelher, Rudolf, Dr., Limbecker  
Platz 24a F 2 46 21
- Keuthen, W., Schloßstr. 4 F 6 01 82
- Klimmeskamp, E., We, Brückstr. 55,  
F 4 95 82
- Kirchhoff, J., Julienstr. 38, F 7 25 85
- Kitschenberg, H., Dr., Heidh, Am  
Schwarzen 1, F 4 98 07
- Klawitter, H.-D., Dr., Paulinenstr. 10  
F 7 31 32
- Kleinen, H., Dr., Fürststr. 8  
F 5 06 13
- Kleinheidt, E., Dr., We, Kathagen 47  
F 4 98 63
- Kleinheisterkamp, C., Dr., Bertold-  
str. 5 F 7 44 30
- Kleinheisterkamp, O., Dr., Zahnarzt,  
Bertoldstr. 5 F 7 44 30 Sprechst.:  
9-12, 14.30-16, mi. u. sa. 9-12 Uhr.
- Kleppe, Heh., Dr., Rüttenscheider  
Str. 138 F 7 13 45
- Kleppe, Hilde, Dr., Rüttenscheider  
Str. 138 F 7 13 45
- Kleuters, Maria, Dr. med. dent., Ste,  
Dreilingstr. 4 F 5 05 28 Sprechst.:  
9-12 u. 15-18 Uhr
- Kluge, Karl, Dr., Holsterhauser Str. 64  
(Gemarhaus), F 7 37 22
- Knoerchen, A., Dr., Rüttenscheider Str.  
Nr. 200 F 4 48 21
- Köhler, Bernhard, Viehofer Str. 118  
F 2 79 70
- Köndgen, Alfred, Dr., Gerichtsstr. 49  
F 6 09 20
- Körholz-Bach, L., Dr. med. dent.,  
Zahnärztin, Praxis u. Wohn.: Frohn-  
hauser Str. 323 F 7 63 90
- Köster, Herm., Laurentiusweg 140  
F 5 19 24
- Kohleppel, G., Alfredstr. 21 F 7 70 75
- Korbanek, Margarete, Oberdorfstr. 33  
F 6 19 60
- Korbanek, Max, Frankenstr. 263  
F 4 36 20
- Kottenkamp, W., Dr. med. dent.,  
Camillo-Sitte-Pl. 5 F 2 63 16
- Krause, W., Dr., Julienstr. 45  
F 7 19 78
- Kretz, M., Dr., Hafenstr. 138  
F 29 16 80
- Krings, M., Brünninghoferweg 25
- Krug, W., Dr., Leostr. 8
- Kühne, Wilhelm, Steeler Str. 179  
F 2 46 82
- Küper, H., Dr., Weidkamp 15 F 6 08 87
- Kuhfus, S., Kupferdreher Str. 155  
F 4 82 04
- Kuhfus-Gürke, J., Dr., Elisabethstr. 89  
F 3 00 67
- Langenstepen, J., Helsingstr. 393
- Lauter, W., Ku, Zementstr. 50, F4 82 64
- Lehnert, H., Elfriedenstr. 43
- Lindenau, E., Heis, Bahnhofstr. 10  
F 4 35 23
- Lippe, E., Dr., Ste, Bochumer Str. 107  
F 5 13 95
- Lohbeck, Willi, Dr. med. dent.,  
Goethestr. 100 Ecke Zweigertstraße  
F 7 49 65 (vorherige Anmeldung erbeten)
- Lorke, H., Frillendorfer Höhe 34  
F 3 79 09
- Loyen, G., Dr., Portendieck 14  
F 3 70 44
- Lugge, M., Schönebecker Str. 21  
F 67 94
- Lugge, P., Schönebecker Str. 21  
F 67 94
- Mahr, Herbert, Zahnarzt,  
Hindenburgstr. 28/30 F 2 60 93
- Markmann, Paul, Berliner Str. 99  
F 7 63 78
- Marschner, G. Dr., Hufelandstr. 68  
F 7 11 87 Privat: Brauserstr. 7
- Matensar, Heinz, Dr., Ruhrallee 230  
F 4 22 20
- Mauermann, F., Dr., Rüttenscheider  
Straße 110 F 7 46 36
- Mestrez le, E., Dr., Kupferdreher Str.  
Nr. 181a, F 4 85 31
- Metzelder, A., Fürstenbergstr. 46  
F 6 15 70
- Metzelder, E., Dr., Klarastr. 15 F 718 68
- Mewald, Herbert, Friedrich-Ebert-  
Straße 69 F 2 60 84
- Meyer, Wilhelm, Dr. med. dent.,  
Kettwiger Str. 58, 10-12, 16-18, F30132
- Miesch, A., Dr., Bred, Grashofstr. 16  
F 4 21 60
- Mikus, F., Heerenstr. 35 F 7 53 91
- Mikus, Paul, Rechtstr. 9 F 6 08 39
- Mock, Karl, Im Kirchspiel 18-20  
Sprechst.: 9-12 u. 15-18, F 5 09 46
- Möller, H., Dr., Kastanienallee 14  
F 2 70 25
- Müller, A., Dr.,  
Hindenburgstr. 80 F 3 04 00
- Müller, A., Altenessener Str. 268
- Müller, K., Rüttenscheider Str. 100  
F 4 49 72
- Müller, W., Höhenweg 77
- Mutschke, H., Berliner Str. 203  
F 6 66 71
- Nickel, E., Krayer Str. 247 F 5 06 01
- Noite, Ph., Dr., Schubertstr. 24 F 3 12 20
- Nöckel, A., Dr., Krayer Str. 226  
F 5 04 79
- Nuy, H., Kraienbruch 71 F 6 06 26
- Ohle, Heinz, Dr., Kettwiger Str. 35  
F 2 51 17
- Oppermann, J., Byfanger Str. 10  
F 4 87 43
- Ostermann, Hugo, Dr., Bredeneu,  
Lilienstr. 26 F 4 34 27
- Pasche, G., Dr., Hatzper Str. 169  
F 7 37 89
- Pangsy, O., Dr., Savignystr. 71  
F 7 75 89 (9-12, 15-18)
- Pieperhoff, H., Dr., Ladenspelderstr. 6  
F 7 88 26
- Plato, Friedh., Moltkestr. 16 F 3 13 83
- Plitt, Theod., Zahnarzt,  
Altenessener Str. 238 F 29 05 60  
Sprechst.: 9-12, 15-18 Uhr
- Pöppinghaus, Franz-Josef, Dr. med.  
dent., Moltkestr. 138 F 2 66 19
- Poerting, W., Dr., We, Propsteistr. 39  
F 4 96 47
- Powelleit, Anni, Ernestinenstr. 21  
F 2 77 60
- Powelleit, Emil, Ernestinenstr. 21  
F 2 77 60
- Pütz, Heinr., Dr., Gladbecker Str. 262  
F 29 06 22
- Rathmann, H., Klapperstr. 48 F 54 15
- Rath, G., Ruhrstr. 2 F 5 05 84
- Redding, Alfred, Metzger Str. 41  
F 2 43 30, Sprechst.: 9-12 u. 15-18 Uhr
- Redottée, Bernh., Friedr.-Ebert-Str. 8  
F 3 11 64
- Reichelt, E., Dr., Töpferstr. 76  
F 3 09 05
- Reider, Erich, Dr., Kettwiger Str. 30  
(DA-Klein-Haus), F 3 27 38
- Rennemeyer, W., Berliner Str. 129
- Richter, W., Dr., med. dent., Fran-  
kenstr. 256 F 4 26 25, 9-12 u. 15-18 Uhr
- Ridder, Joh., Weidkamp 117 F 6 11 37
- Riesch, K., Dr., Limbecker Str. 79  
F 3 24 34
- Ritter, W., Beiseweg 47 F 7 18 04
- Röher, O., Saatbruchstr. 46 F 3 25 28
- Roeser, Klaus, Zahnarzt  
Huyssenallee 95 F 3 96 70
- Sprechst.: 9-12 u. 15-18 Uhr außer Mi.  
u. Sa. nachm. und nach Vereinbarung
- Roskothten, H., Dr., Ste, Ruhrstr. 4  
F 5 07 13
- Rothe, Th., Altenessener Str. 420  
F 29 12 97
- Rother, W., Dr., Kettwiger Str. 36  
F 2 62 09
- Rüde, H., Dr., Gemarkenstr. 76  
F 7 83 22
- Rüdiger, Otto, Dr. med., Zahnarzt,  
Stadtwald, Ahornstr. 5 F 4 18 84
- Schäfer, Paul, Dr., Ku, Zementstr. 51  
F 4 86 49
- Schenkel, H., Huestr. 52 F 2 02 23
- Schettler, A., Dr., Altenessener Str. 492  
F 29 23 82 Sprechst.: 9-12 u. 15-17 Uhr
- Schlicht, W., Altendorfer Str. 354/56  
F 66 21
- Schluckebier, Paul, Dr., Zweigert-  
straße 32 F 7 44 95
- Schlichter, G., Dr., Heinrich-Strunk-  
Straße 20 F 6 21 44
- Schmalhausen, K., Dr., Hasenstr. 14  
F 67 71
- Schmeltzer, K., Propsteistr. 20  
F 4 95 71
- Schmerenbeck, P., Dorotheenstr. 25  
F 7 16 00
- Schmidt, H., Zweigertstr. 29 F 7 59 95
- Schmidt, M., Dr., Kastanienallee 3
- Schmidt, Viktor, Steinstr. 12 F 3 26 30
- Schmidt, Wilma, Steinstr. 12 F 3 26 30
- Schmitz, H., Dr., Kettwiger Str. 1  
(Eickhaus) 9-12, 15-17½ F 3 27 92
- Schmitz, P., Dr., Altenessener Str. 401  
F 29 22 12
- Schmutzler, Martin, Zahnarzt,  
Juliusstr. 15/17 F 2 54 96
- Schneble, E., Meersterweg 2 F 292085
- Schneble, J., Meersterweg 2 F 29 20 85
- Schneider, Gerh., Krayer Markt 5  
F 5 10 64
- Schneider, K.-H., Krayer Markt 5  
F 5 10 64
- Schöneck, Oswald, Zahnarzt,  
E.-Kray, Hubertstr. 310 F 5 07 50
- Schräder, Johs., Bismarckstr. 11  
F 3 23 00
- Schröder, R., Dr., Werrastr. 38  
F 2 37 78
- Schroer, W., Dr., Kr, Krayer Str. 199,  
F 5 09 80, Sprechst.: 9-12 u. 15-18,30
- Schubert, H., Dr., Dinnendahlstr. 10  
F 2 56 13
- Schubert, Paul, Dr. med., Huyssen-  
allee 12/14 (Gothahauser) F 3 76 85
- Schubert, W., Dr., We, Heidhauser  
Straße 18 F 4 93 55
- Schüpp, H., Breslauer Str. 94 F 7 50 09
- Schürmann, H., Dr., Theaterplatz 1  
F 3 00 96
- Schug, Hugo, Frankenstr. 106  
F 4 35 91
- Schulte-Filthaut, H., Dr., Hansastr. 8  
F 5 04 32
- Schulte-Vogelheim, A., Dr., Friedr.  
Lange-Str. 4 F 6 09 22
- Schulze, G., Dr., Frankenstr. 261  
F 4 34 28
- Schwiers, F., Keplerstr. 53 F 7 45 95
- Schwindt, H., Humboldtstr. 232  
F 7 86 41
- Seck, H. u. Th., Rüttenscheider Str.  
Nr. 135 F 7 44 90
- Seher, Günter, Dr., Neustr. 118  
F 6 03 32 Sprechst.: 9-12; 15-18  
a. Mittwoch u. Samstag nachmittags
- Severin, Anton, Dr., Martin-Luther-  
Str. 39 F 7 65 91
- Severin, Magdalene, Dr., Martin-Luther-  
Str. 39 F 7 65 91
- Siepmann, H., Frohnhauser Str. 414  
F 7 34 61
- Silberkuhl, A., Mommsenstr. 6  
F 7 78 22
- Sina, F. J., Dr., Donnerberg 129  
F 6 17 08
- Spitzbart, Tilde, Dr., Kaisershofstr. 15  
F 2 51 37, Sprechst.: 9-12 u. 15-18 Uhr
- Ständer, F., Dr., Graf-Bernadotte-Str. 6  
F 4 26 74
- Stang, F.-D., Altendorfer Str. 299a  
F 6 07 57
- Stauber, Erich, Isenbergstr. 17  
F 7 12 23
- Stauber, Inge, Isenbergstr. 17  
F 7 12 23
- Staufenbiel, H., Stoppenberger Str. 17  
F 2 57 89
- Steinkamm, Jul., Dr., Obermedizinal-  
rat, E.-Bred., Lilienstr. 36 F 4 26 97
- Steins, H. H., Klarastr. 9-11 F 7 78 34
- Stemmer, G., Dr., Alfredstr. 40  
F 3 12 40
- Stontenbach, H., Dr., An der Apostel-  
kirche 10 Sprechst.: 9-12, 15-18 Uhr,  
F 7 61 96

Stewen, O., Dr., Kaiser-Otto-Platz 8  
F 5 05 95  
Stirberg, Margarethe, Gutenbergrstr.  
Nr. 49 F 2 77 13  
Stock, H., Dr., Sto., Hallostr. 11  
F 2 28 83  
Strenger, Harald, Kurfürstenstr. 14  
F 2 64 86  
Strenger, Irene, Kurfürstenstr. 14  
F 2 64 86  
Tetsch, Werner, Dr., Röttenscheider  
Straße 87, F 7 10 71  
Thol, W., Hermannstr. 24  
Törner, W., Mülheimer Str. 19 F 70412  
Trummer, Elisabeth, Dr., Sedanstr. 37  
F 2 56 80  
Trummer, Wilhelm, Dr., Sedanstr. 37  
F 2 56 80  
Ullmann, W., Elisabethstr. 76 F 39667  
Unterwalleney, H., Dr. med., Dr. med.  
dent., Witteringstr. 79 F 7 23 76  
Verhülsdonk, Friedr., Billrothstr. 16  
F 7 49 74  
Verhülsdonk, Fritz jun., Zweigertstr.  
Nr. 13 F 7 65 04  
Verhülsdonk, T., Dr., Kat, Schonne-  
bockhöfe 18 F 29 12 91  
Vesper, Rolf, Margarethenhöhe, Stelle  
Str. 81 F 7 42 83 (9-11, 15-17)  
Vöcklinghaus, J., Dr., Dresdener Str. 2  
F 7 58 25  
Vogeler, W., Dr. med., dent. Zahnarzt  
Dammannstr. 61 F 2 67 75  
Vollmar, W., Dr., Steeler Str. 196  
F 2 52 77  
Voss, Bernh., Helenenstr. 33  
F 6 25 74  
Vossnacker, H., Schwanenbuschstr. 163  
F 3 79 47  
Wagner, K., Dr., Röttenscheider Str.  
Nr. 93 F 7 27 64  
Wagner-Schmeltzer, M., Dr., Propstei-  
straße 20 F 4 95 71  
Walter, Manfred, Schnutenhausstr. 55  
F 3 95 90  
Walther, F., Heßlerstr. 78 F 29 16 23  
Warneke, B., Am Westbahnhof 2  
F 7 67 66  
Wege, am, Hannelore, Dr. med. dent.,  
III. Hagen 62 (Bäckerei Dassel)  
9-12 u. 15-18 Uhr F 3 02 79  
Weisenhaus, W., Dr., Kat, Viktoriast. 2  
F 3 89 88  
Wenzlawski, O., Frintroper Str. 335  
Werbmbter, Hans-Dietrich, Dr.,  
Altendorfer Str. 290 F 6 03 46  
Werner, J., Nockwinkel 85 F 5 14 23  
Westermann, W., Dr., Frankenstr. 276  
F 4 28 11  
Weyers, A., Klemensborn 1 F 4 90 06  
Wibbing, H., Dr., Viktoriast. 3  
F 29 04 78  
Wick, Willi, Alfredstr. 397 F 4 24 30  
Wieneke, L., Dr., Heis, Dorflinde 2  
F 4 28 83  
Willems, W. R., Gerschermannweg 2  
F 66 09  
Winkelmann, W., Camphausenstr. 25  
F 7 29 61  
Wirtz, Walter, Viehofer Str. 33  
F 2 56 83  
Wöske-Plato, Paula, Moltkestr. 16  
F 3 13 83  
Wolf, N., Borbecker Str. 96 F 6 23 36  
8.30-12, 14.30-18 u. Sa. nachm.  
Wolter, B., Dr., Düppelstr. 24 F 2 77 91  
Zahnklinik Krupp, Lazarettstr. 7  
F 3 72 54  
Zimmermann, H., Dr., Saarbrücker  
Straße 27, F 2 34 16  
Zirvas, G., Dr., Limbecker Platz 14  
F 3 90 10

1279

Zahnärztliche Bedarfs-  
artikel

1

\*B. ELVERFELD  
ZAHNHAUS

Hochhaus Gildenplatz 6 F 2 76 54/55

\*Essener Dental-Depot  
Martha Marienfeld  
Holsterhauser Str. 63 F 79 18 73

2

KURT SCHEEL OHG

Dental-Medizinischer Großhandel  
Gold- und Silber-Scheideanstalt  
Dr. Th. Wieland, Pforzheim i. B.  
Selmastr. 6 Ruf 2 69 79

1280

Zahnersatzfabriken

\*Vita Zahnfabrik H. Rauter, K.G.  
Rellinghauser Str. 74-80  
Zahnfabrikation F. Kasten  
Frankenstr. 12 F 4 58 59

1281

Zahnradfabriken

\*Gebr. v. Münster

Inh. Wilh. v. Münster  
Allenessener Str. 12-14 F 2 55 78

Pfeifer & Kaiser, Kruppstr. 90

1282

Zahntechn. Laboratorien

Arndt, Hans, Ladenspelderstr. 74  
Besler, Wilfried, Zahntechniker-  
mstr., Almastr. 8 F 7 51 29  
Blanke, E., Am Ruhrstein 48

1

Robert DÜBBERT - Alfred WEBER

DENTAL-LABORATORIUM

Schornstraße 36 Fernruf 791997

2

Heinrich Feldens

Zahntechnikermeister

Zahntechn. Laboratorium

Adolfstraße 3 Ruf 7 18 21

Hilfer, Johann, Otmarstr. 8  
Höfer, Heinz, Holsterhauser Str. 89  
Hörnemann, Kurt, Frintroper Str. 25  
Hoffmann, Alb., Zahntechniker-  
meister, Essen, I. Dellbrücke 7 F 39683  
Wohnung: Kortumstr. 25  
Koshold, E., Ottenkämperweg 1

3

Karl Leers

DENTAL-LABOR

Rellinghauser Str. 157, Ruf 2 69 06

Edelmetall - Kunststoff - Keramik  
Stahl - Modellguß - Technik  
Spritzguß - Prothetik

Lippe, v. d., F., Seminarstr. 5  
Pennekamp, W., Am Westbahnhof 2  
Ritter, Heinrich  
Kunigundastr. 41 F 7 33 82  
Schäfer, H., Fürstenbergstr. 18  
Schulz, Th., Hollestr. 1  
Weingart, K., Zahntechniker-  
meister, Selmastr. 6 Ruf 2 56 60

1284

Zechen

s. Bergbau

1285

Zeichenanlagen

\*Bauermann & Carl  
Kronprinzenstr. 8 F 22 28 47/48

1286

Zeichenmaschinen

\*Kuhnke, Max, GmbH.  
Hindenburgstr. 82/86 F 2 35 25  
\*Versandhaus für Zeichen- und Ver-  
messungsbedarf vorm. J. Pollerberg,  
Bachstr. 2g F 2 89 16

1287

Zeitschriften

Bergfreiheit, Zeitschrift für den Deut-  
schen Bergbau, Alfredstr. 77/79

1

Die christliche Familie

Verlag

Fredebeul & Koenen KG

Essen, Kibbelstraße 9-15a  
F 2 10 11 Gegr. 1885

Essener Woche, Jägerstr. 23/25  
Glückauf Bergm. Zeitschrift  
Huyssenallee 105 F 22 21 44/45

2

Industrie - Anzeiger

Wöchentlich zwei Hefte (dienstags  
und freitags), darunter die monatl.  
erscheinenden Ausgaben

„Werkzeugmaschinen  
u. Fertigungstechnik“  
Teil I: Spangebende Formung  
Teil II: Spanlose Formung

ELEKTRO-ANZEIGER

(wöchentlich)

BRENNSTOFF-CHEMIE

(monatlich)

FELD UND WALD

(wöchentlich)

VERLAG W. GIRARDET, ESSEN

Gerswidastraße 2

Fernspr. \*719 61 Fernschreiber 0857 888

Kohlen-Zeitung GmbH.

Maxstraße 3 F 3 22 44

„Neue Illustrierte“, W. Fredel,  
Moltkestr. 42, F 2 77 26

1289

Zeitungen

1

Amtsblatt  
der Stadt Essen

Herausgeber:

Stadt Essen, Presseamt

Fernsprecher 2 07 51

Druck und Vertrieb:

Industriedruck AG.

(vormals Fredebeul & Koenen)

Kibbelstr. 9-15a Ruf 2 10 11

2

\*BORBECKER

NAHRICHTEN

Weldkamp 2 Ruf 6 11 46

3

Der Mittag

Die große, unabhängige

Tageszeitung für Deutschland

Geschäftsstelle Essen

Am Hauptbahnhof 10 F 2 53 78

\*Die Welt, Verlagsgesellschaft mbH.,  
Sachsenstr. 36

4

Essener Lokal-Anzeiger

Essener Verlagsgesellschaft m.b.H.

Essen - Zwölfling 2 - Ruf 2 61 49

5

Essener Stadt-Anzeiger

Sport-Beobachter

in

Neue Westdeutsche Verlagsges. m.b.H.

Kibbelstraße 9-15 - Ruf 2 47 44/45/54

Heimat am Mittag, Steele  
F 5 07 25 - Kupferdreh, F 4 86 03

\*Kohlen-Zeitung GmbH., Maxstr. 1

Lokal-Anzeiger E.-Katernberg

Viktoriast. 11 F 29 13 87

6

NEUE RUHR ZEITUNG

ESSEN

Sachsenstraße 36 - Ruf 2 15 11

7

Ruhr-Nachrichten

Essener Tageblatt

Verlag und Redaktion

Essen, Kibbelstr. 9 Ruf 2 19 71

8

\*Sport-Beobachter

Westdeutschlands größte Sportzeitung

Essen, Kibbelstr. 9-15 Ruf 2 47 44/45

Welt am Sonnabend, Kornmarkt 19

Werdener Nachrichten

Unabhängige Heimatzeitung

Dudenstr. 5 F 4 90 00

9

WESTDEUTSCHE  
ALLGEMEINE

Essens größte Tageszeitung

Verlag

und

Redaktion:

Friedrichstraße 35/38

Ruf: 2 11 01 (Sammelnummer)

1290

Zeitungen- und  
Zeitschriftenhandlungen

\*Die Deutsche Zukunft, Zweigertstr. 50

Herr, W., Krayer Markt 7

1

\*Theodor Klein KG

Buch- u. Zeitschriftenhandlung

Reise- u. Versandbuchhandlung

Dreilindenstraße 69 Fernruf 3 12 14

2

\*Rudolf H. Leenders

Buch- und Zeitschriftenhandlung

Bismarckstraße 4 Fernsprecher 2 49 37

Rüdler & Co., Mozartstr. 8-10 F 2 42 20

3

\*Rudolf Richter

Zeitungs- u. Zeitschriften-Großvertrieb

Henriettestraße 2 F 2 70 44/45

\*Schöneweiss, Ernst, Witteringstr. 96

1291

Zelte

Ostwald, Hermann, Styrumer Str. 3

Peter Pauly

Spezialanfertigung von Zelten aller Art

Campingzelte und Campingzubehör

Gilbhausenstr. 28 (a. d. Moisanburgstr.)

Fernsprecher 4 22 51/52

1294

Zementfabriken

\*Narjes & Bender GmbH., Portland-  
zement u. hochhydraulischer Kalk

Kupferdreh F 4 85 11

1296

Zentralheizungen

s. a. Heizungs- u. Lüftungsanlagen

1

\*BECHEM & POST

Westd. Zentralheizungsbau GmbH

Zentralheizungen, lufttechnische

Anlagen und Rohrleitungsbau

Hendrik-Witte-Str. 8 F 22 26 51/52

2

\*Julius Bonato

Zentralheizungen

Lüftungs- sanitäre

Installationsanlagen

Essen, Emmastr. 70

Postfach 223 Fernsprecher 7 17 57/58

3

Theodor Bonato Ing.

Zentralheizungen, sanitäre Installation

Ste, Laurentiusweg 55 Ruf 5 03 79



Bungardt, Herm.  
Pollerbocks Brink 4 F 6 05 62  
4

**\*Fischer & Stiehl G.m.b.H.**  
Heizung, Lüftung, Rohrleitungsbau  
Kamminbergstr. 24 Ruf 2 36 18  
5

**Franz Godesar jun.**  
Zentralheizungen  
Rohrleitungsbau  
sanitäre Anlagen  
Essen-Werden, Ruhrstraße 51  
Fernsprecher 4 95 94  
6

**Erich Hesterkamp**  
ZENTRALHEIZUNGEN  
E.-Wd, Zahnrad 26 F 4 95 63

**\*Hövel, W., Ing. VDI Essen**  
Postfach 699 F 3 02 19  
7

**Paul Kemper** Ingenieur  
VDI  
Zentralheizungen - Rohrleitungen  
Steeler Straße 350  
Ruf 3 09 83

\*Knappstein Zentralheizungen GmbH  
Kindlingerstr. 4  
8

**Arnold Kohl**  
Installationen  
Seit 1889  
Hoffnungstr. 18 F 3 29 03/04  
9

**\*Bruno Krautmann**  
Zentralheizung, Lüftung  
sanitäre Installation  
Rankestr. 4-6 Ruf 7 68 39/78 27  
10

**J. LÜTZ**  
Sanitäre Installation  
1924 Heizungsanlagen - Bauklempner  
Rembrandtstr. 50 F 7 38 36  
11

**MOHAUPT**  
Essen, Mählerweg 4  
Ruf 5 06 15 u. 3 91 02  
Wohnung: Dinnendahlstr. 126 F 5 06 15  
Ober, Emil, Ing., VDI, Essen  
Rühlestr. 13 F 7 48 64  
12

**\*Hermann Ostwald**  
Heizungs-, Lüftungs- u. Rohrleitungsbau  
Sanitäre Anlagen  
Essen, Mendener Straße 22  
Fernsprecher 6 02 57/58  
13

**\*Rehse & Sohn**  
Fabrik für Zentralheizungen  
Lüftungsanlagen und Rohrleitungsbau  
Büro: und Lager:  
Dreilindenstr. 88 Fernruf 22 21 54/55  
14

**Rohleder, W., Zentralheizungsbau,**  
Bor, Frintroper Str. 33 F 6 00 80  
15

**\*Schäfer & Büscher GmbH**  
Zentralheizung - sanit. Installation  
Rellinghauser Str. 334 Ruf 22 22 71  
und Nieberdingstr. 1 Ruf 7 61 95  
16

**\*Rudolf Schäfer**  
G. m. b. H.  
Zentralheizungen  
Wandastr. 8 Ruf 3 17 87  
17

\*Schmidt, Wilh., Amselstr. 63  
F 4 28 61  
16

**GEGR. 1919 FRANZ SINA**  
Inh.: Adolf Sina  
Zentralheizungen  
Essen-Werden - Ruf 4 96 17  
Von-Schirp-Str. 12 - Wesselswerth 45  
17

**Clemens von der Stein**  
Zentralheizungsbau  
We, Forstmannstraße 59 F 4 97 18  
18

**Konrad Trupp**  
Zentralheizungsbau  
E. West, Treitschkestr. 2, F 7 73 37  
19

**\*J. Wolfferts, Essen**  
Heizung - Lüftung  
Sanitäre Installationen  
Annastraße 66 Fernspr. Sa. 7 32 57/59  
20

**1297**  
Zentralheizungs-  
bedarf  
s. Heizungsbedarf  
21

**1299**  
Ziegeleien  
22

\*Altstadt-Baugesellschaft m.b.H.  
Altbauhaus, Am Gildenplatz F 2 13 01  
Stein- und Dachziegelwerke:  
E.-Schonnebeck, Huesstr. 5 F 3 79 00  
E.-Kray, Am Zehnthof 196a F 5 06 44  
Werk Waltrop i. West.,  
Fernruf Amt Waltrop 3 40  
23

\*Ameler, K.G., Ziegelwerk, Schroertal  
Nr. 28  
Frielingsdorf, B., Heidhauser Str. 22  
Gewerkschaft Stolberg, Huyssenallee  
Nr. 92/94  
24  
\*Ruhrtaler Ziegel- u. Klinkerwerk Th.  
Asey, Meisenburgstr. 113 F 7 14 01  
25  
\*Ziegelwerke Schmidt & Co., GmbH,  
Breloher Steig 3  
26

**1300**  
Zigarettenpapier  
27  
**Efka-Fabriklager**  
Essen, Rellinghauser Straße 247  
Fernsprecher 3 12 45  
28  
„Gizeh“ W. Hahn  
Schloßstr. 301 F 6 02 70  
29

**1302**  
Zigarren  
s. Tabakwaren  
30

**1304**  
Zimmerer  
31  
\*Andress, Hans  
Kaisershofstr. 90 F 3 28 57  
32  
Bachem, Karl, Prin, Richtstr. 59  
33

\*G. Batz  
Zimmerer und Schreinerei  
Sto, Gelsenkirchener Str. 3a F 2 51 13  
34  
Beckmann, Ernst, Fischlaker Str. 29  
Berlik, Johann, Gebhardtstr. 21  
35  
\*Blum, Jos., KG., Dagobertstr. 3  
Dahlhaus, Joh., Auf'm Bögel 13  
36

**A. Dettlaff**  
Zimmerer und Bauschreinerei  
Sto, Von-Bergmann-Str. 23 F 22 24 70  
Büro u. Werkpl.: Hallostr. 15b  
37

**Fa. Wilh. Börsenmann**  
Essen-Süd, Rosastraße 162 F 7 21 35  
Ind. Bau- u. Zimmergeschäfts. Abbruch,  
Hall-, Kühler- und Barackenbau  
38  
Droppmann, Heinrich, Böhmerstr. 32  
F 7 68 70  
39

**Albert Frenkel**  
Breddestr. 25 F 5 01 08  
4  
Helling, Wilh., Kuglerstr. 9  
5

**Hermann Hilmer, Baumeister**  
Zimmerer und mech. Schreinerei  
Ku, Hinsbocker Löh 57 F 4 84 23  
6

Höfer, Jos., Osnabrücker Str. 12  
Höhler, Eugen, Habichtstr. 46d  
6

**60 Jahre Matthias Holl**  
Zimmermeister BDZ  
Zimmerer und Bauschreinerei  
Altenessen, Schwarze Straße 17  
Fernsprecher 29 03 57/58  
7

**\*August Jahns & Cie.**  
mech. Zimmerer und Bauschreinerei  
Essen-West, Dahnstraße 16  
Fernsprecher 7 67 22  
8

**August Langhanky**  
Zimmerer und Treppenbau  
I. Siedlerweg 24, Fernruf 2 82 61  
9

Laurich, A., Im Erlenbruch 2  
Laurich, Maria, Im Erlenbruch 2  
9

**Gottfr. Lückemeyer**  
Zimmerer — Bauschreinerei  
Müller-Breslau-Straße 26  
Ruf 7 35 27  
10

**Marre, Gebr., gegr. 1862**  
Borbecker Str. 33 F 6 07 16  
11  
\*Martin & Co., Altendorfer Str. 589  
12

**\*E. NOLTE K.-G.**  
Nachf. Ernst Nolte  
Berlin, Zweigniederlassung Essen  
Herkulesstraße 52 F 2 54 54/55  
Holz-Bauwerke, Baracken, Dächer,  
Treppen, Fenster, Türen, Holz-  
und Zefalon-Fußböden  
13

**\*E. Oberste-Lehn G.m.b.H.**  
Zimmerer - Bauschreinerei  
Hammer Str. 1 F 4 95 95  
14  
Schluchtmann, Heinrich, Zimmermstr.  
Zimmerer u. Schreinerei, gegr. 1841,  
Fri, Im Wulve 44 F 6 08 84  
15  
Schönfeldt, E., Donnerstr. 177  
16

**\*Arthur Schu**  
Baubuden u. Holzhäuser aller Art  
Schederhofstr. 59 (a. Funkturm) F 2 32 66  
17  
Sonntag, Ferd., Zimmermeister  
Treppenbau, Heimatdank 4 F 7 52 10  
Stahn Gebr., Camphausenstr. 11  
18

**Erwin Waskönig**  
Zimmerer - Bauschreinerei  
E.-West, Altendorfer Str. 356 F 6 13 34  
19  
Wichmann, E., Scharpenhang 33  
Wiemann, Otto, Windmühlenstr. 25  
20

**1305**  
Zinkhütten  
21  
\*Aktiengesellschaft des  
Altenbergs für Bergbau  
und Zinkhüttenbetrieb  
Zinkhütte, Rösthütte,  
Schwefelsäurefabrik  
Bborb, Germaniastr. 90 F 6 24 81  
Fernschreiber Essen 0 857 899  
22

**1306**  
Zinn u. Zink  
23  
**Olsberg Metallhandel**  
Albert Honsel  
Essen, Bochstr. 3 F. Sa.-Nr. 2 57 58  
Fernschreiber über 0 857 734  
Sämtl. Halbzeuge in Leichtmetall, Kupfer,  
Messing, Bronze, Blei, Zink  
24

**1307**  
Zoologische Handlungen  
25  
Birk, L., Aquarien, Vögel, zool. Bed.-  
Art., Allenessener Str. 238a F 29 08 87  
26  
Brückner, Erich, Zoologisches Fachgeschäft  
Friedr.-Ebert-Str. 58 F 3 82 62  
27  
Busch, Josef, Bramkampthof 19  
28  
Henscheid, Erna  
Kaiser-Wilh.-Str. 25 F 3 91 72  
29  
Jahn, Aug., Zoo-Fische-Vögel  
Hundesport, Angelgeräte  
Röttenschelder Str. 124 F 7 54 03  
30  
Menzel, M., Kölner Str. 52  
31  
Rohmann, Wilh., Zoolog. Spezial-  
haus, Rellinghauser Str. 187 F 3 75 29  
32

**\*Michael Schmidt, KG**  
Zoolog. Einrichtungen, Futtermittel  
Samen, Gartenbaubedarf  
Viehofer Platz 3-4 Fernsprecher 2 45 17  
Zweigst.: E.-Stadt Wald, Frankenstr. 252 F 4 28 56  
33  
Zoo-West, Inh. Phil. Siepmann  
E.-West, Frohnhäuser Str. 275 F 7 87 72  
34

**1309**  
Zuckerwaren  
s. a. Schokoladen- u. Zuckerwaren  
35  
Hersteller  
36  
\*Dinkelmann & Co., KG., Inh. M.  
Derendorf, Alfredstr. 285  
37  
\*„Joll“ Zuckerwarenfabrik Jos. Lim-  
bach & Sohn, Brüningstr. 8a  
38  
Keller, M., F 67 47  
39  
Bergeb., Friedrich Lange-Str. 42  
40  
Kolle, Reinhold Zuckerwarenfabrik,  
Spez. gebr. Vanille Mandeln „Reico“,  
We, Weinberg 9a F 4 97 05  
41  
Münch, Arnold & Co., GmbH., Hofer-  
bergstr. 5  
42  
Thimm, Walter, Menzelstr. 16  
43  
\*Wüllenkemper, Th., Krayer Str. 245  
44

**1310**  
Zündhölzer  
45  
60 Jahre \*C. & A. Eigenbrod  
Zündhölzer-Großvertrieb  
Dechenstraße 12 Fernruf 6 12 72  
46

**1312**  
Zündsteine  
47  
Pilz, Bernhard, Generalvertr.  
Treibacher Original-Auermetall  
Ruhrtalstr. 71, F 4 96 41  
48  
\*Tego-Handel GmbH., Am Haupt-  
bahnhof 10  
49

**Zündmetall-**  
Verkaufs-Gesellschaft m. b. H.  
Büro Essen  
Am Hauptbahnhof 10 Ruf 22 23 48  
50  
Zündsteine · Feuerzeuge  
Feuerzeugbrennstoff  
Gasanzünder  
51

**1315**  
Zwiebackfabriken  
s. Kekse  
52  
**1316**  
Zylinderschleifereien  
s. Auto-Zylinderschleifereien  
53

# Behördenteil

## Inhalt des Behördenteils

	Seite		Seite
Suchregister des Behördenteils . . . . .	2	<b>VIII. Ernährung und Landwirtschaft</b>	
<b>I. Verwaltung</b>		Ministerium für Ernährung, Landwirtschaft und Forsten . . . . .	10
Landesregierung des Landes Nordrhein- Westfalen in Düsseldorf . . . . .	3	Landesernährungsamt Nordrhein-Westfalen . . . . .	10
Finanz- und Zollverwaltung . . . . .	3	Landwirtschaftskammer Rheinland . . . . .	10
Rechtspflege . . . . .	3	Viehwirtschaftsreferat des LEA . . . . .	10
Kommunalbehörden . . . . .	4	<b>IX. Verkehr</b>	
Polizeibehörde der Stadt Essen . . . . .	6	Ministerium für Wirtschaft und Verkehr . . . . .	10
Feuerwehr der Stadt Essen, Feuerschutz, Krankentransport-, Unfall-u. Rettungsdienst . . . . .	7	Deutsche Bundesbahn . . . . .	10
<b>II. Arbeitsverwaltung</b>		Essener Verkehrs AG. . . . .	10
Arbeitsamt . . . . .	7	Schiffahrt . . . . .	10
<b>III. Wirtschaft</b>		Verkehrsämter . . . . .	10
Gewerbeaufsichtsamt . . . . .	7	<b>X. Deutsche Post</b>	
Oberbergamtsbezirk Dortmund . . . . .	7	Oberpostdirektion Düsseldorf . . . . .	10
Eichamt . . . . .	7	Postscheckamt . . . . .	11
Industrie- und Handelskammer . . . . .	7	Fernmeldebauamt . . . . .	11
Wirtschaftliche Institute . . . . .	7	Fernmeldeamt . . . . .	11
Gewerkschaften . . . . .	7/8	Postämter . . . . .	11/12
Handwerkskammer . . . . .	8	<b>XI. Gesundheitswesen</b>	
Kreishandwerkerschaft, Innungen . . . . .	8	Gesundheitsamt . . . . .	12
Berufsgenossenschaften . . . . .	8	Krankenanstalten . . . . .	12
Wirtschaftsverbände u. Fachvereinigungen . . . . .	8/9	Alters- und Kinderheime . . . . .	12/13
<b>IV. Bauwirtschaft</b>		<b>XII. Sozialfürsorge</b>	
Ministerium für Wiederaufbau Düsseldorf . . . . .	9	Krankenversicherung, Sozialversicherung . . . . .	13
Staatshochbauamt . . . . .	9	Landesversicherungsanstalt Rheinprovinz . . . . .	13
Finanzbauamt . . . . .	9	Krankenkassen . . . . .	13
Katasteramt . . . . .	9	Träger der Rentenversicherung . . . . .	13
<b>V. Körperschaften des öffentlichen Rechts</b>		Oberversicherungsamt . . . . .	13
Siedlungsverband Ruhrkohlenbezirk . . . . .	9	Kriegsbeschädigten-Fürsorge . . . . .	13
Emschergenossenschaft . . . . .	9	Orthopädische Versorgungsstelle . . . . .	13
Lippeverband . . . . .	9	Wohlfahrtsfürsorge . . . . .	13
Ruhrtalsperrenverein . . . . .	10	Deutsches Rotes Kreuz . . . . .	13/14
Ruhrverband . . . . .	10	Gesundheitsfürsorge . . . . .	14
Hansa-Kanal-Verein . . . . .	10	<b>XIII. Kulturelle Einrichtungen</b>	
<b>VI. Bankwesen</b>		Städt. Kulturamt und kulturelle Institute . . . . .	14
Landeszentralbank Nordrhein-Westfalen Düsseldorf . . . . .	10	Schulen und Bildungsanstalten . . . . .	14/16
Zweigstelle Essen . . . . .	10	Akademien und Hochschulen . . . . .	16
<b>VII. Parteien</b>		Berufs- und Fachschulen . . . . .	16
. . . . .	10	<b>XIV. Kirchen</b>	
		Evangelische Kirchen . . . . .	16/17
		Jüdische Gemeinde . . . . .	17
		Katholische Kirchen . . . . .	17/18
		Freie Kirchen . . . . .	18
		<b>XV. Vereine</b>	
		Nach Gruppen geordnet . . . . .	18-22

## Suchregister des Behördenteils

<p style="text-align: center;"><b>A</b></p> <p>Ämter u. Dienststellen . . . 4/6</p> <p>Akademien . . . . . 16</p> <p>Altersheime . . . . . 12</p> <p>Amtgerichte . . . . . 3</p> <p>Arbeiter-Wohlfahrt . . . . 13</p> <p>Arbeitsamt . . . . . 7</p> <p>Arbeitsverwaltung . . . . . 7</p> <p>Arbeitsgericht . . . . . 3</p>	<p style="text-align: center;"><b>G</b></p> <p>Gaswerke . . . . . 6</p> <p>Gehörlosenberufsschule . . . 16</p> <p>Gemeinschaftshilfe . . . . . 13</p> <p>Gerichte . . . . . 3</p> <p>Gerichtsvollzieher . . . . . 3/4</p> <p>Gesundheitsamt . . . . . 12</p> <p>Gewerbeaufsichtsamt . . . . 7</p> <p>Gewerkschaften . . . . . 7/8</p>	<p style="text-align: center;"><b>I</b></p> <p>Landeseichdirektion . . . . . 7</p> <p>Landesernährungsamt . . . . . 10</p> <p>Landesplanungsbehörde . . . . 3</p> <p>Landesregierung . . . . . 3</p> <p>Landessozialgericht . . . . . 3</p> <p>Landesversicherungsanstalt . . 13</p> <p>Landeszentralbank . . . . . 10</p> <p>Landgericht . . . . . 3</p> <p>Landwirtschaftskammer . . . . . 10</p> <p>Landwirtschaftsschule . . . . . 16</p> <p>Lippeverband . . . . . 9</p>	<p>Sozialversicherungen . . . . . 13</p> <p>Sportverbände u. -Vereine . . 20/22</p> <p>Staatl. Fachschulen . . . . . 16</p> <p>Staatsanwaltschaft . . . . . 3</p> <p>Staatshochbauamt . . . . . 9</p> <p>Stadthafen . . . . . 10</p> <p>Stadtvertretungen . . . . . 4</p> <p>Stadtverwaltungen . . . . . 4</p> <p>Städt. Bühnen . . . . . 14</p> <p>Städt. Orchester . . . . . 14</p> <p>Standesämter . . . . . 6</p> <p>Straßenbahnen . . . . . 10</p> <p>Straßenverkehrsamt . . . . . 10</p>
<p style="text-align: center;"><b>B</b></p> <p>Bahnhofsmision . . . . . 14</p> <p>Bankwesen . . . . . 10</p> <p>Bauwirtschaft . . . . . 9</p> <p>Bergämter . . . . . 7</p> <p>Bergschulen . . . . . 16</p> <p>Berufgenossenschaften . . . . 8</p> <p>Berufsschulen . . . . . 16</p> <p>Betriebskrankenkassen . . . . 13</p> <p>Bildungsanstalten . . . . . 14/16</p> <p>Büchereien . . . . . 14</p> <p>Bundesbahndienststellen in Essen . . . . . 10</p>	<p style="text-align: center;"><b>H</b></p> <p>Handelsschulen . . . . . 16</p> <p>Handwerkskammer . . . . . 8</p> <p>Hochschulen . . . . . 16</p> <p>Höhere Schulen . . . . . 15</p>	<p style="text-align: center;"><b>M</b></p> <p>Ministerium für Ernährung, Landwirtschaft u. Forsten . . . 10</p> <p>Ministerium f. Wiederaufbau . . 9</p> <p>Ministerium für Wirtschaft und Verkehr . . . . . 10</p> <p>Ministerpräsident . . . . . 3</p> <p>Museen . . . . . 14</p>	<p style="text-align: center;"><b>T</b></p> <p>Techn. Überwachungsverein . . 9</p>
<p style="text-align: center;"><b>C</b></p> <p>Caritas . . . . . 13</p>	<p style="text-align: center;"><b>I</b></p> <p>Industriegewerkschaften . . . 7/8</p> <p>Industrie- und Handelskammer . . . . . 7</p> <p>Innenministerium . . . . . 3</p> <p>Innungen . . . . . 8</p>	<p style="text-align: center;"><b>O</b></p> <p>Oberbergamt . . . . . 7</p> <p>Oberfinanzdirektion . . . . . 3</p> <p>Oberlandesgericht . . . . . 3</p> <p>Oberpostdirektion . . . . . 10</p> <p>Oberversicherungsamt . . . . . 13</p> <p>Orthopädische Versorgungsstelle . . . . . 13</p>	<p style="text-align: center;"><b>U</b></p> <p>Unfalldienst s. a. Feuer-schutz . . . . . 8</p> <p>Unfallversicherung . . . . . 13</p> <p>Untersuchungshaftanstalt . . . 4</p>
<p style="text-align: center;"><b>D</b></p> <p>Desinfektionsanstalt . . . . . 12</p> <p>Deutsch-Niederländische Handelskammer . . . . . 7</p> <p>Deutsche Bundesbahn . . . . . 10</p> <p>Deutsche Bundespost . . . 10/11</p> <p>Deutsches Rotes Kreuz . . . . 13</p>	<p style="text-align: center;"><b>J</b></p> <p>Jüdische Gemeinde . . . . . 17</p> <p>Jugendfürsorge . . . . . 14</p> <p>Justizministerium . . . . . 3</p> <p>Justizverwaltung . . . . . 3</p>	<p style="text-align: center;"><b>P</b></p> <p>Parteien . . . . . 10</p> <p>Polizei . . . . . 6/7</p> <p>Postämter . . . . . 11/12</p> <p>Postscheckamt . . . . . 11</p>	<p style="text-align: center;"><b>V</b></p> <p>Vereine . . . . . 18-22</p> <p>Verkehr . . . . . 10</p> <p>Verkehrsämter . . . . . 10</p> <p>Vermessungsamt . . . . . 6</p> <p>Versicherungsamt . . . . . 13</p> <p>Vertrauensärztliche Dienststellen . . . . . 13</p> <p>Vertriebenenam . . . . . 14</p> <p>Volkshochschulen . . . . . 16</p> <p>Volksschulen . . . . . 14/15</p>
<p style="text-align: center;"><b>E</b></p> <p>Eichamt . . . . . 7</p> <p>Emschergenossenschaft . . . . 9</p> <p>Ernährung u. Landwirtschaft . . 10</p> <p>Essener Nothilfe . . . . . 13</p> <p>Essener-Verkehrs AG. . . . . 10</p>	<p style="text-align: center;"><b>K</b></p> <p>Katasteramt . . . . . 9</p> <p>Kinderheime . . . . . 13</p> <p>Kirchen . . . . . 16/18</p> <p>Kirchliche Einrichtungen . . . 16</p> <p>Körperschaften des öffentlichen Rechts . . . . . 9</p> <p>Kommunalbehörden . . . . . 4/5</p> <p>Krankenhäuser . . . . . 12</p> <p>Krankenversicherungen . . . . . 13</p> <p>Kreishandwerkerschaft . . . . . 8</p> <p>Kriegsbeschädigtenfürsorge . . 13</p> <p>Kriegsgefangenenbetreuung . . 14</p> <p>Kriminalpolizei . . . . . 6</p> <p>Kulturamt . . . . . 14</p> <p>Kulturelle Einrichtungen . . . 14</p> <p>Kultusminister . . . . . 3</p>	<p style="text-align: center;"><b>R</b></p> <p>Realschulen . . . . . 15</p> <p>Rechtspflege . . . . . 3</p> <p>Rentenversicherung . . . . . 13</p> <p>Ruhrknappschaft . . . . . 13</p> <p>Ruhrtalsperrenverein . . . . . 10</p> <p>Ruhrverband . . . . . 10</p>	<p style="text-align: center;"><b>W</b></p> <p>Wahlamt . . . . . 6</p> <p>Waisenhäuser . . . . . 13</p> <p>Wasserwerke . . . . . 6</p> <p>Wasserwirtschaft . . . . . 9</p> <p>Westdeutscher Rundfunk . . . . 14</p> <p>Wetterdienst . . . . . 14</p> <p>Wiedergutmachungsamt . . . . . 16</p> <p>Wirtschaftl. Institute . . . . . 7</p> <p>Wirtschaftsverbände und Fachvereinigungen . . . . . 8/9</p> <p>Wohlfahrtsfürsorge . . . . . 13</p> <p>Wohlfahrtsamt . . . . . 6</p> <p>Wohnungsamt . . . . . 6</p>
<p style="text-align: center;"><b>F</b></p> <p>Fachschulen . . . . . 14/16</p> <p>Fernmeldeamt . . . . . 11</p> <p>Feuerschutz- u. Unfalldienst . . 7</p> <p>Finanzämter . . . . . 3</p> <p>Finanzbauamt . . . . . 9</p> <p>Folkwangschulen . . . . . 14</p> <p>Freiwillige Feuerwehren . . . . 7</p>	<p style="text-align: center;"><b>S</b></p> <p>Schiedsmänner . . . . . 4</p> <p>Schiffahrt . . . . . 10</p> <p>Schulamt . . . . . 14</p> <p>Schulen . . . . . 14/16</p> <p>Schulzahnkliniken . . . . . 12</p> <p>Siedlungsverband Ruhrkohlenbezirk . . . . . 9</p> <p>Sozialfürsorge . . . . . 13</p> <p>Sozialgerichte . . . . . 3</p>	<p style="text-align: center;"><b>Z</b></p> <p>Zollverwaltung . . . . . 3</p>	

**Ausländische diplomatische Vertretungen in der Bundesrepublik Deutschland**

**Ausländische konsularische Vertretungen**

Auskunft erteilt die Industrie- und Handelskammer Essen, Lindenallee 21/23

**I. Verwaltung**

**Landtag Nordrhein-Westfalen**

Präsident des Landtags  
Präsidium und Verwaltung  
Düsseldorf, Haus des Landtags  
F 1 00 01

**Landesregierung Nordrhein-Westfalen**

Ministerpräsident — Staatskanzlei —  
Düsseldorf, Elisabethstr. 5  
F 20 22

**Landesplanungsbehörde**

Düsseldorf, Tonhallenstr. 14-15  
F 1 36 51

**Innenminister**

Elisabethstr. 5 F 20 22

**Abt. I**  
Verfassung u. Verwaltung  
Elisabethstr. 5 F 20 22

**Abt. II**  
Öffentl. Dienst  
Benzenbergstr. 2 F 33 45 15

**Abt. III**  
Kommunalaufsicht  
Elisabethstr. 5 F 20 22

**Abt. IV**  
Polizei  
Elisabethstr. 5 F 20 22

**Abt. V**  
Wiedergutmachung  
Neußer Str. 22 F 10 25

**Abt. VI**  
Gesundheit  
Elisabethstr. 5 F 20 22

**Abt. VII**  
Landesamt f. Verfassungsschutz  
F 20 22

**Finanzminister**

Jägerhofstr. 6 F 86 71

**Minister für Wirtschaft und Verkehr**

Düsseldorf, Karltor 8 F 10 23

**Bereich:**  
Verwaltung, Wirtschaftspolitik,  
Industrie, Karltor 8 F 10 23

**Bereich:**  
Verkehr, Forschung u. Technik,  
Wilhelmplatz 13 F 1 00 71

**Bereich:**  
Banken- u. Versicherungsaufsicht,  
Staatl. Kredite, Bürgschaften,  
Betriebswirtschaft, Gewererecht,  
Genossenschaften u. Wirtschafts-  
verbände,  
Handwerk u. Berufsausbildung,  
Preise u. Kartelle  
Königsallee 18 F 2 07 81

**Bereich:**  
Energiewirtschaft  
Tonhallenstr. 14/15 F 8 43 01

**Außenhandelskontor des Landes NW**

Tonhallenstr. 14/15 F 8 43 01

**Minister für Ernährung**

Landwirtschaft und Forsten  
Roßtr. 135 F 20 20

**Arbeits- u. Sozialminister**

Berger Allee 33 F 10 29

**Kultusminister**

Ceclienallee 2 F 20 24

**Minister L. Wiederaufbau**

Karltor 8 F 89 31

**Justizminister**

Martin-Luther-Platz 40 F 1 07 91

**Minister I. Bundesangelegenheiten**

Elisabethstr. 5 F 20 22

**Geologisches Landesamt NW**

Krefeld, Westwall 124, F 2 81 81

**Landesrechnungshof**

d. Landes NW  
Grupellostr. 22, F 2 03 71

**Finanz- und Zollverwaltung**

**Finanzministerium**

Düsseldorf, Jägerhofstr. 6 Tel. 86 71

**Oberfinanzdirektion Düsseldorf**

Oberfinanzpräsident Dr. Haslinde  
Präsidialbüro

Abteilung Zoll- und Verbrauchs-  
steuern  
Düsseldorf, Jürgensplatz 1-3  
Tel. 10 24

Abteilung Besitz- und Verkehrs-  
steuern  
Düsseldorf, Jürgensplatz 1-3  
Tel. 10 24

Großbetriebsprüfungsstelle  
Düsseldorf,  
Düsseldorf, Oststr. 76,  
Tel. 2 31 95

Großbetriebsprüfungsstelle  
Duisburg,  
Duisburg, Königstr. 67/69  
Tel. 3 60 16

Großbetriebsprüfungsstelle Essen,  
Essen, III. Hagen 39  
Tel. 2 08 11

Großbetriebsprüfungsstelle  
Krefeld,  
Krefeld, Moersstr. 88  
Tel. 6 13 94

Großbetriebsprüfungsstelle  
M. Gladbach,  
M. Gladbach, Steinmetzstr. 19,  
Tel. 2 01 33

Großbetriebsprüfungsstelle  
Solingen,  
Solingen, Goerdelerstr. 24/26  
Tel. 2 70 41

Großbetriebsprüfungsstelle  
Wuppertal,  
Wuppertal-Barmen, Neuer  
Weg 590, Tel. 5 11 71

Steuerfahndungsstelle Düsseldorf,  
Düsseldorf, Oststr. 76,  
Tel. 1 97 08

Steuerfahndungsstelle Essen,  
Essen, III. Hagen 39  
Tel. 2 08 11

Steuerfahndungsstelle Krefeld,  
Krefeld, Moersstr. 88  
Tel. 6 14 35

Steuerfahndungsstelle Wuppertal,  
Wuppertal-Elberfeld, Friedr.-  
Ebert-Str. 2 Tel. 48 91

Bundesvermögens- und Bauabtei-  
lung mit  
Bundesvermögensstelle Düsseldorf  
Düsseldorf, Oststr. 76,  
Tel. 1 83 43

Bundesvermögensstelle Duisburg,  
Duisburg, Niederstr. 2-7,  
Tel. 2 06 17/18

Bundesvermögensstelle Krefeld,  
Krefeld, Philadelphiustr. 53,  
Tel. 2 90 56/57

Landesvermögens- und Bauabtei-  
lung  
Oberfinanzkasse  
sämtlich Düsseldorf, Jürgens-  
platz 1-3, Tel. 10 24

Gruppe Devisenüberwachung  
Düsseldorf, Harkortstr. 2-4  
(Hansabau), Tel. 2 08 81

Wehrmachtversorgungsstelle Nord-  
rhein-Westfalen, Düsseldorf, Bis-  
marckstr. 98 (Kornhaus) und  
Kurfürstenstr. 67, Tel. 2 09 36

**Finanzamt Essen-Nord**

Essen, III. Hagen 39, F 2 08 11  
Vorsteher:  
O.R. Dr. Schmielendorf, Moltke-  
platz 13 F 3 77 82

Dienststunden: 8,30—12,30 Uhr,  
samstags geschlossen

Kassenstunden: 8,30—12,30 Uhr,  
samstags: 8,30—12,00 Uhr;  
am letzten Werktag des Monats ge-  
schlossen

Bankkonten: Postcheckkonto  
Essen 230 00, Landeszentralbank  
Girokonto 33/111

**Finanzamt Essen-Ost**

Essen, Kortumstr. 46, F 7 40 31  
Postcheckkonto: Essen 135 00  
Landeszentralbank Girokonto: Essen  
Nr. 33/112  
Sprechstunden: 8½—12 Uhr  
Kassenstunden: 8½—12 Uhr  
Die Kasse ist am letzten Werktag  
des Monats geschlossen

**Finanzamt Essen-Süd**

Essen, Goethestr. 65, Ecke Krawehl-  
straße, F Sa. 7 19 41  
Zweigstellen:  
(Bewertung, HypGewAbg)  
Zweigstr. 36/35  
(Amtsbetriebsprüfung)  
Zweigstr. 9  
Vorsteher: Reg.-Dir. Dr. Herrmann,  
Goethestr. 63, F 7 19 46  
Sprechstunden montags bis freitags  
9—12 Uhr  
Finanzkasse:  
Postcheckkonto: Essen 70 00  
Landeszentralbank Essen 33/113  
Stadt. Sparkasse Essen 4500  
Kassenstunden montags bis freitags  
8,30—13,00 Uhr, samstags 8,30  
bis 12,00 Uhr, am letzten Werktag  
des Monats geschlossen

**Hauptzollamt Essen**

Trentelgasse 4 F 2 77 54/55 u. 2 61 79  
Der Bezirk umfaßt die Städte Essen,  
Mülheim (Ruhr) und Oberhausen  
(Rhld.). Dem Hauptzollamt sind  
unterstellt: das Zollamt I Bhf.  
Segeroth in Essen mit den Zoll-  
zweigstellen Taubenstr. in Essen,  
Hauptbahnhof in Essen, Stadt-  
hafen in Essen-Bergeborbeck, und  
der Zollzweigstelle bei der Fa.  
Rud. Karstadt in Essen, das Zollamt  
I Mülheim-Ruhr, mit der Z Z  
Bhf. Mülheim-Ruhr, das Zollamt  
I Oberhausen-Rhld. mit der Zoll-  
zweigstelle Post Oberhausen-Rhld.  
u. der Zollzweigstelle bei der Fa.  
Schulte-Ostrop o. H. G., Ober-  
hausen-Sterkrade, die Bezirks-  
zollkommissariate Essen-N., Es-  
sen-Süd und Mülheim-Ruhr mit  
den unterstellten Zollaufsichts-  
stellen.  
Dienststunden: montags bis freitags  
8,00—16,30 Uhr, samstags 8,00  
bis 13,30 Uhr

**Zollkasse des Hauptzollamts Essen**

Landeszentralbank-Girokonto  
Essen 33/121  
Postcheckkonto: Essen 31 89  
Kassenstunden: montags bis freitags  
8,00—13,00 Uhr, samstags 8,00  
bis 12,00 Uhr.

**Zollamt I Post Essen**

Hachestr. 10, F 2 36 10  
Dienststunden: montags bis freitags  
8,00—16,30 Uhr, samstags 8,00  
bis 13,30 Uhr  
Kassenmäßig dem Hauptzollamt  
Essen angeschlossen.

**Zollamt I Bahnhof Segeroth in Essen**

Rheinische Str. 45 F 3 20 02 u.  
3 13 53  
Dienststunden: montags bis freitags  
8,00—16,30 Uhr, samstags 8,00  
bis 12,30 Uhr

**Zollkasse des Zollamts I Bhf. Sege-  
roth in Essen**

Landeszentralbank-Girokonto Essen  
33/122  
Postcheckkonto Essen 23296  
Kassenstunden: montags bis freitags  
8,00—16,00 Uhr, samstags 8,00—  
12,00 Uhr

**Ausfuhrstelle des Zollamts I**

**Bhf. Segeroth in Essen**  
III. Hagen 39, F 2 31 36

**Zollzweigstelle Hauptbahnhof**

**Essen**  
im Hauptbahnhofgebäude, F 27168  
Dienststunden: montags bis freitags  
8,00—16,30 Uhr, samstags 8,00—  
13,30 Uhr  
Kassenmäßig dem Zollamt I Bhf.  
Segeroth in Essen angeschlossen

**Zollzweigstelle Taubenstraße in Essen**

Taubenstr. 26 F 2 18 11 App. 32  
Dienststunden: montags bis freitags  
8,00—16,30 Uhr, samstags 8,00—  
13,30 Uhr  
Kassenmäßig dem Zollamt I Bhf.  
Segeroth in Essen angeschlossen

**Zollzweigstelle Stadthafen Essen**

Essen-Bergeborbeck, Hafenstr. 253A  
F 3 01 02  
Dienststunden: montags bis freitags  
8,00—16,30 Uhr, samstags 8,00—  
13,30 Uhr  
Kassenmäßig dem Zollamt I Bhf.  
Segeroth in Essen angeschlossen

**Zollzweigstelle bei der Fa. Rud. Kar-  
stadt AG in Essen**

Rheinische Str. 2  
Dienststunden: montags—freitags  
8,00—16,30 Uhr, samstags 8,00  
bis 13,30 Uhr  
Kassenmäßig dem Zollamt I Bhf.  
Segeroth in Essen angeschlossen

**Bezirkszollkommissariat Essen-Nord**

Moorenstr. 18/20 F 7 80 54  
unterstellt ist die

**Zollaufsichtsstelle Essen-Nord**

Trentelgasse 4, F 2 77 54/55

**Bezirkszollkommissariat Essen-Süd**

Moorenstr. 18/20 F 7 80 31  
unterstellt ist die

**Zollaufsichtsstelle Essen-Süd**

Trentelgasse 4, F 2 77 54/55

**Rechtspflege**

**A.) Justiz**

**Justizministerium**  
Düsseldorf, Martin-Luther-Platz 40  
F 1 07 91

**Oberlandesgericht Hamm (Westf.)**

Hamm, Friedrichsplatz 16,  
F 46 51

**Landgericht Essen**

Essen, Zweigertstr. 52 (Justizge-  
bäude) F 7 19 21 u. 7 40 21

**Staatsanwaltschaft Essen**

Essen, Zweigertstr. 52 (Justizge-  
bäude), F 7 19 21, außerhalb der  
Dienststunden: F 7 19 23, Ober-  
staatsanwalt Dr. Tillmann  
F 4 37 88

**Untersuchungshaftanstalt Essen**

Essen, Krawehlstr. 59, F 7 42 51

**Amtsgericht Essen**

Essen, Zweigertstr. 52 (Justizge-  
bäude), F 7 19 21

**Amtsgericht Essen-Borbeck**

Essen-Borbeck, Borbecker Str. 95  
F 6 17 54/55

**Amtsgericht Essen-Steele**

Essen-Steele, Grundplatz 2,  
F 5 13 57/58

**Amtsgericht Essen-Werden**

Essen-Werden, Wesselswerth 10  
F 4 99 51/52

**B.) Sozialgerichte**

**Landesozialgericht**

**Nordrhein-Westfalen**  
I. Hagen 26, „Haus an der Oper“  
F-Sa.-Nr.: 2 17 31

**Sozialgericht Düsseldorf**

(Zuständiges Sozialgericht für Essen)  
Düsseldorf, Pempelforter Str. 42  
F 8 43 81

**C.) Arbeitsgerichte**

**Landesarbeitsgericht Düsseldorf**

**Arbeitsgericht Essen**

Essen, Gerlingstr. 16, F 3 00 76;  
Sprechstunden: montags bis frei-  
tags 8,30—12,30 Uhr, samstags  
bis 12,00 Uhr

**Gerichtsvollzieher**

**Amtsgericht Essen:**

**a) Obergerichtsvollzieher**  
Ulrich, H., Belsenstr. 11

**b) Gerichtsvollzieher**

Asche, Weg zur Platte 20  
Densdorf, O., Ruhrallee 43  
Domin, Stoppenberger Str. 50  
Ernst, Jberingstr. 5  
Hammerschmidt, W., Papestr. 55  
Holl, Michaelstr. 28  
Jaeger, Emmastr. 77  
Lindenbaum, Am Broch 14  
Olek, Kahrstr. 76/78  
Reddig, E., Sommerburgstr. 115  
Schmidt, J., Wandastr. 28  
Schulte, E., Gummertstr. 10  
Silberbach, F., Sudanstr. 21  
Skiba, R., Gebhardtstr. 34  
Ulrich, Belsenstr. 11  
Vogt, O., Hildesheimer Str. 7  
Volkmann, E., Schnorrstr. 33

**Amtsgericht Borbeck:**

Jäger, W., Bottrop, Am Limberg 49  
Seldel, K., Schloßgarten 21

**Amtsgericht Steele:**

Heygel, F., E.-Kray, Zur Reckhove 30  
Plaumann, R., E.-Steele, Bergstr. 50

**Amtsgericht Werden:**

a) Gerichtsvollzieher

Rohnke, Schützdeckerweg 12

**D.) Schiedsmänner (Stand Mai 1957)**

a) = Schiedsmann

b) = Stellvertreter

**Bezirk**

1. Karnap a) Verfürden, Heur., Sigambroweg 33
2. Altenessen-Nord a) Holtkamp, Jos., E.-Altenessen, Wolbeckstr. 62
3. Altenessen-Nord a) Beckers, Heur., E.-Altenessen, Heßlerstraße 125
4. Altenessen-Süd a) Kamm, Gust., E.-Altenessen, Bückmannshof 19
5. Altenessen-Süd a) Holzbauer, Wilhelm, E.-Altenessen, Gladbecker Str. 224; b) Hohlmann, Joseph, E.-Altenessen, Hövelstraße 136
6. Katernberg-Nord a) Peck, Alfred, Viktoriastr. 28
7. Katernberg-Süd a) Bücking, Wilh., E.-Katernberg, Meybuschhof 6
8. Stoppenberg a) Schlicher, Aug., E.-Stoppenberg, Schulhof 16
9. Schonnebeck a) Volkmandt, Heur., E.-Schonnebeck, Huesstraße 158
10. Altdorf a) Berg, Franz, Essen, Niederfeldstr. 55; b) Glaremin, Josef, E.-West, Holtener Str. 12
11. Nordviertel der Altstadt a) Fuhrmann, Otto, Essen, Paulstr. 19/21
12. Stadtkern, Ost- und Westviertel der Altstadt a) Weidner, Hermann, Essen, Vereinstr. 21
13. Süd- und Südostviertel der Altstadt a) Hinspeter, Max, E.-Hutrop, Ruhrallee 3; b) Reinbacher, Rudolf, Essen, Huyssenallee 68
14. Frillendorf a) Schlaf, Johann, E.-Frillendorf, Dortmunder Str. Nr. 36
15. Hutrop a) Lane, Heur., Essen, Bolckendyck 11
16. Frohnhausen-Nord a) Overath, Heur., E.-Frohnhausen, Frohnhauser Str. 312; b) Dietrich, Josef, Essen, Möserstr. 53
17. Frohnhausen-Süd a) Böhring, Wilh., E.-Frohnhausen, Dresdener Str. 54
18. Frohnhausen-Ost a) Schoen, Alb., Essen, Freytagstr. 15
19. Holsterhausen a) Stollwerk, Alb., Essen, Pilotystr. 30
20. Rüttenscheid-Nord a) Wegge, Otto, E.-Rüttenscheid, Eilfriedenstr. 33; b) Striewe, Heinrich, Essen, Annstr. 75
21. Rüttenscheid-Süd a) Klapsing, Wilhelm, E.-Rüttenscheid, Wehmenkamp 22
22. Bergerhausen a) Schuster, Walter, E.-Rellingh., Weserstr. 53; b) Schmidt, Wilhelm, E.-Rellinghausen, Bauvereinstr. 48
23. Haarpf-Fulerum a) Ernst, Bernh., E.-Margarethenhöhe, Stelle Str. 39
24. Bredene a) Unterschemmann, Hermann, E.-Bredene, Graf-Bernadotte-Str. 14; b) Adelman, Heinrich, E.-Bredene, Georg-Bauer-Ring 12
25. Heide a) Bree, Heinrich, E.-Rellinghausen, Goldfinkstr. 44
26. Rellinghausen a) Ney, Alfred, E.-Rellinghausen, Oberstr. 36
27. Heisingen a) Faubel, Franz, E.-Heisingen, Hagmanngarten 5  
b) Au, Wilhelm, E.-Heisingen, Schacht Jakob 40
28. Dellwig, a) Schmerkötter, Emil, E.-Borbeck, Hansemannstr. 12; b) Marré, Heur., E.-Dellwig, Ackerstr. 77a
29. Vogelheim a) Bartilla, Friedrich, E.-Borbeck, Stakenholt 23; b) Menwessen, Heur., E.-Borbeck, Welkerhude 54
30. Frintrop a) Kammann, Otto, E.-Frintrop, Helmstr. 39; b) Nagel, Ernst Aug., E.-Frintrop, Im Neerfeld 4

31. Schönebeck a) Schlagheck, Paul, E.-Frintrop, Im Wulve 4; b) Hagedorn, Alois, E.-Frintrop, Im Wulve 1
32. Borbeck a) Felten, Fritz, E.-Borbeck, Dionysiuskirchplatz 9; b) Paus, Paul, E.-Borbeck, Weidkamp 160
33. Bochold a) Schirmacher, Hans, E.-Borbeck, Bocholder Str. 56a; b) Voßgätter, gen. Niemann, Jos., E.-Borbeck, Im Bocholdsfeld 9
34. Kray-West a) Toschka, Emil, E.-Kray, Plaßhofbankstr. 33
35. Kray-Ost a) Leggewie, Heinrich, E.-Kray, Gantenbergstr. 8
36. Steele-West a) Bartz, Arthur, E.-Steele, Laurentiusweg 146; b) Freisenbruch a) Scheidt, Rudolf, E.-Steele, Hellweg 19
38. Horst-Eiberg a) Düssel, Leopold, E.-Steele, Dahlhauser Str. 144
39. Überruhr a) Schröder, Ernst, E.-Überuhr, Langenberger Str. Nr. 132
40. Werden a) Gottlob, Wilhelm, E.-Werden, Viehauser Berg 39; b) Wintgen, Ernst, E.-Werden, Plattenweiler 17
41. Heidhausen a) Schmidtman, Ludger, E.-Heidhausen, Heidhauser Str. 62; b) Stolfo, Fritz, E.-Heidhausen, Am Länik 48
42. Kupferdreh a) Schneider, Mathias, E.-Kupferdreh, Byfanger Str. 45; b) Rademacher, Werner, E.-Kupferdreh, Kupferdreh Str. 289

**Kommunalbehörden**

Fernsprecher (Sammelnummer) 2 07 51  
angeschlossen sind sämtliche städtischen Ämter und Dienststellen im Rathaus und in den Verwaltungsgebäuden, soweit sie keine besonderen Hauptanschlüsse haben.  
Erklärung der Abkürzungen bei den Fernsprechnummern:  
A = Arbeitsstätte, W = Wohnung

**A. Stadtvertretung**

- Nieswandt, Wilhelm, Fabrikant, Oberbürgermeister, E.-Rüttenscheid Franziskastr. 19, F W 7 24 10, A 2 36 47 u. 2 56 77, 3 23 31 (Rathaus)
- Lipa, Werner, Bergwerksdirektor, 1. Bürgermeister, E.-Heisingen, Tannscheidtweg 12, F W 4 27 26, A 4 86 16, 3 23 31 (Rathaus)
- Jaeger, Paul, Kaufmann, 2. Bürgermeister, E.-Rüttenscheid, 80thers Garten 16, F W 7 18 24, A 3 23 31 (Rathaus)
- Adam, Herbert, Dipl.-Volkswirt, E.-Steele, Villenweg 7, F W 5 16 31
- Backhaus, Georg, Rechtsanwalt, Essen, Rüttenscheider Str. 20, F W 7 35 12
- Berlage, Hans-Walter, Jugendwohlfahrtspfleger, E.-Frillendorf, Brandhövel 7, F W 2 17 21/2 67, A 7 58 57
- Bessel, Otto, Geschäftsführer, Essen, Wienenbuschstr. 18, F W 7 9 19 25, A 7 62 57
- Bömer, Willh., Schlossermeister, E.-West, Kerckhoffstr. 117, F A 2 55 67 u. 2 65 31
- Bredeneich, Willh., Gewerkschaftssekretär, E.-West, Mellingerhof Str. Nr. 4, F W 6 16 49, A 3 09 46
- Brins, Johannes, Bergmann, E.-Borbeck, Zollstr. 134, F A 3 35 51
- Cwiklinski, Bernhard, Schreiner, E.-Katernberg, Neuhof 2, F A 2 72 44/47 24
- Dehmel, Paul, Bergmann, E.-Katernberg, Theobaldstr. 53, F W 29 01 46
- Dorka, Willh., Bergmann, E.-Altenessen, Thießstr. 30, F W 29 16 89, A 2 72 44
- Ehlers, Käthe, Kaufm., Angestellte, E.-West, Meppener Str. 6, F W 79 18 12, A 2 15 31
- Dr. Freiherr von Falkenhausen, Gottfried, Bankier, E.-Bredene, Brachtstr. 21, F W 4 17 64, A 2 69 69 u. 2 14 01
- Fingerhut, Wilhelm, Dienststellenleiter, E.-Rüttenscheid, Otmarstr. Nr. 23, F W 4 38 63, A 7 39 61
- Friebe, Hermann, Abteilungsleiter, E.-Rüttenscheid, Hans-Luther-Str. Nr. 9, F A 7 40 71
- Gastrich, Anne, Hausfrau, E.-Kray, Korumböhe 26

- von der Gathen, Hermann, Invalide, E.-Kupferdreh, Kupferdreh Str. 11, F W 4 80 24
- Gehrke, Rudolf, Angestellter, E.-Kray, Ottostr. 13, F W 22 22 81, A 2 36 56
- Gellingshagen, Heinz, Dipl.-Kaufmann, Essen, Viehofer Platz 6, F W 2 37 24, A 2 37 24
- Genrich, Bruno, Direktor i. R., E.-Rellinghausen, Waldsaum 123, F W 4 20 00
- Gerhard, Walter, Redakteur, E.-Steele, Westfalenstr. 223, F W 5 19 89, A 2 15 11
- Gutt, Gustav, Bergmann, E.-Rellinghausen, Adelgundenweg 9, F A 2 54 41-43
- Hoffmann, Leo, Geschäftsführer, Essen, Brunnenstr. 61, F W 7 70 09, A 7 84 23
- Hohmann, Alfred, Sozialsekretär, E.-West, Hamborner Str. 37, F A 2 44 48
- Kammann, Otto, Schlosser, E.-Frintrop, Helmstr. 39, F W 6 27 03, A 2 45 31 (Oberhausen)
- Katzor, Horst, Bundesbahninspektor, E.-Altenessen, Walsenstr. 23, F W 29 06 11, A 33 21/53 44
- Kimmekamp, Hans, Konstrukteur, E.-Werden, Plattenweiler 25, F W 4 01 30, A 2 17 51
- Kinnigkeit, Friedrich, Angestellter, Essen, Holsterhauser Str. 217, F W 79 16 13, A 29 00 01
- Klapheck, Heinrich, Betriebsleiter i. R., E.-Hügel, Freiherr-vom-Stein-Str. Nr. 203, F W 4 50 84
- König, Else, Hausfrau, E.-Hutrop, Schulte-Pelkum-Str. 7, F W 3 98 49
- Dr. Lamers, Hubert, Hauptgeschäftsführer, E.-Rüttenscheid, Hedwigstr. 69, F W 7 37 37, A 2 60 41/43
- Lauer, Friedrich, Steiger, E.-Heisingen, Fahrenkotten 17, F W 4 25 41, A 4 25 41
- Liedtmeier, Fritz, Gewerkschaftsangestellter, E.-Kupferdreh, Provosthöhe 2, F W 4 87 96, A 22 24 19
- Lake, Wilhelm, Arbeitssekretär, E.-West, Hirtaleferstr. 30, F W 6 08 01, A 2 68 39
- Marquardt, Fritz, Radiomeister, E.-West, Frohnhauser Str. 264, F W 7 66 72, A 2 61 08
- Mehl, Erich, Verw. Angestellter, E.-Heisingen, Am Langensiepen 36, F W 4 31 02, A 2 12 01
- Melchert, Wilhelm, Maurerpoller, E.-Werden, Huffmannstr. 111, F W 49 23 82, A 4 03 40
- Möller, Emil, Polizeioberinspektor, E.-Margarethenhöhe, Im stillen Winkel 57, F A 7 20 21/82 71
- Möller-Dostall, Berta, Hausfrau, Essen, Jägerstr. 5, F W 3 06 67, A 3 86 41
- Müller, Gustav, Schneidermeister, Essen, Gutenbergstr. 61, F W 2 41 69
- Neschen, Mathias, Geschäftsführer, E.-Altenessen, Brockhoffstr. 3, F W 29 22 21, A 2 44 47
- Niemeyer, Joachim, Kaufmann, E.-Bredene, Wolfsbachweg 22, F W 4 55 30 u. Wattenscheid 8 10 09, A 87 94-96 (Wattenscheid)
- Nitsch, Albert, Angestellter, E.-Kupferdreh, Nöckersberg 3e, F W 4 83 40, A 4 86 15
- Nöfer, Bernd, Bezirkssekretär, E.-Margarethenhöhe, Metzendorfstr. 38, F W 79 02 90, A 2 68 24
- Paßlack, Ernst, Chemo-Techniker, E.-Karnap, E.-Karnap Str. 178, F W 29 00 31/3 84, A 29 00 31/2 17
- Dr. Pauly, Anton, Rechtsanwalt und Notar, E.-Bredene, Klefernhald 8, F W 4 38 17, A 7 52 51
- Popaschka, Hans, Gewerkschaftssekretär, E.-Kray, Pieskengarten 33, F A 3 09 57/58
- Pütt, Paula, Rektorin, E.-West, Römerstr. 2
- Scheve, Fritz, Abteilungsleiter, E.-Rüttenscheid, Eduard-Lucas-Str. 48, F W 4 49 94, A 7 19 61
- Schneider, Amalie, Büroleiterin, E.-West, Benthheimer Str. 7, F W 79 16 90, A 2 45 57
- Selhorst, Margreth, Hausfrau, Essen, Gehrberg 8, F W 2 32 37
- Sous, Heinz-Josef, Abteilungsleiter, E.-Stadtwald, Sunderholz 44, F W 4 37 22, A 3 79 51
- Spinn, Elisabeth, Hausfrau, E.-Steele, Westfalenstr. 124, F W 5 16 94

- Stegbeck, Thekla, Rektorin i. R., E.-Rüttenscheid, Weyerstr. 5, F W 7 70 45
- Steube, Margarete, Hausfrau, E.-Altenessen, Staukeistr. 61, F A 29 08 70
- Strathmann, Heinrich, Verwaltungsangestellter, E.-Steele, Im Steeler Bott 7, F W 5 16 12, A 2 12 01
- Streich, Gustav, Betriebsleiter, Essen, Goethestr. 68, F W 7 65 71, A 2 44 54
- Stumpe, Theo, Verwaltungsangestellter, E.-Rüttenscheid, Eilfriedenstr. Nr. 14c, F W 79 17 69, A 2 12 01
- Dr. Toussaint, Hans, Dipl.-Kaufmann, E.-Bredene, Georg-Bauer-Ring 22, F W 4 34 88 u. 4 27 28, A 7 48 51
- Verdoug, Heinrich, Kaufmann, E.-Margarethenhöhe, Schöngelgen Nr. 9, F W 7 34 25, A 2 48 80
- Wagner, Karl, Bauunternehmer, E.-Bredene, Zeunerstr. 19, F W 4 26 94, A 7 62 61
- Weber, Josef, Geschäftsführer, E.-Katernberg, Kantstr. 13, F W 3 81 85, A 7 20 61
- Wördehoff, Ludwig, Elektromeister, E.-Dellwig, Ackerstr. 97, F A 3 25 57/92
- Zöller, Willh., Bäckermeister, Essen, Steeler Str. 177, F W 3 25 48

**B. Stadtverwaltung**

Stadtdirektor Stadtkämmerer Dr. Wolff, Rathaus, Markt 1 F 2 07 51

**Allgemeine Verwaltung:**

Beigeordneter Dr. Spitznas, Rathaus, Markt 1 F 2 07 51

**Finanzverwaltung:**

Stadtkämmerer Stadtdirektor Dr. Wolff, Rathaus, Markt 1 F 2 07 51

**Rechts-, Sicherheits- u. Ordnungsverwaltung:**

Beigeordneter Kuhn  
Altbauhaus, Gildenplatz, F 2 73 75

**Schul- und Kulturverwaltung:**

Beigeordneter Dr. Heilmann,  
Il. Hagen 2, F 3 07 75

**Sozialverwaltung:**

Beigeordneter Dr. Kröger, Heroldhaus,  
Gildenplatz, F 2 48 71

**Bauverwaltung:**

Beigeordneter Dr.-Ing. Hollatz,  
Deutschlandhaus F 2 59 23

**Verwaltung für öffentliche Einrichtungen und Betriebe:**

Beigeordneter Huoker, Rüttenscheider Str. 27 F 7 20 81

**Verwaltung für Wirtschaft und Verkehr:**

Beigeordneter Spies, Rathaus, Markt 1 F 2 60 77

**C. Ämter und Dienststellen**

**Auskunft, Markt 1 (Rathaus) F 2 07 51**

- A**
- Altersheime s. u. XI. Gesundheitswesen
- Amt für Statistik u. Wahlen  
Amtsleiter: Dr. Dr. Zwick, Ruhrallee 55-57 F 2 07 51
- Amt für Wiedergutmachung, Heroldhaus, Gildenplatz, F 2 07 51
- Amt für Wirtschafts- und Verkehrsförderung, Amtsleiter: Städt. Verwaltungsrat Striewisch, Rathaus, Markt 1, F 2 07 51 u. 3 12 71
- Amt für Wohnungsbau, Amtsleiter: St. V. R. Dahms, Vereinstr. 2 (Altbauhaus) F 2 07 51
- Arbeitsausschuß der Betriebsräte der Stadtverwaltung, Geschäftsführung Rathaus, Markt 1, F 2 07 51
- Archiv, Leiter: Archivdir. Dr. Schröter Rathaus, Markt 1, F 2 07 51
- Ausgleichsamt, Amtsleiter: St. O. V. R. Schunacher, Heroldhaus, Gildenplatz, F 2 07 51 u. 2 46 54/55
- B**
- Bäder  
Amtsleiter: Stadtoberamtmann Burgdorf, z. Z. Varnhorstr., F 2 07 51 Verwaltung  
Vollbadanstalten:  
Altenessen, Alteneßener Str. 393, F 29 22 72 Friedrichsbad, Kerckhoffstraße 20b, F 2 07 51

**Badehäuser**  
I, Unionstr., II, Söllingstr. 148, III, Germaniastr., Werden, Brehmstraße, Kupferdreh, Hünsecker Berg 30, F 4 84 51, Steele, Neuholland, Parkschule, Stoppenberg, Gelsenkirchener Str. 89a F 22 24 54 (Jugendhalle), Schonnebeck, Saatbruchstr. (Schillerschule)

**Strandbäder**  
Baldeney, Freiherr-v.-Stein-Str. 384, F 4 30 20  
Rellinghausen, Wuppertaler Str. Nr. 211a, F 4 39 98  
Steele-Horst, In der Lake, F 5 14 87  
Haus Schuppen, Hardenbergufer, F 4 99 07  
Dellwig, Scheppmannskamp 6, F 6 16 74  
Werden, Schlooseninsel

**Bauaufsichtsamt**  
Leiter: St. Baudir. Rosenthal, Deutschlandhaus, F 2 07 51

**Bauverwaltungsamt**  
Amtsleiter: Städt. Verwaltungsrat Schneider, Deutschlandhaus, F 2 07 51

**Beschaffungsstelle**  
Schützenbahn 24, F 2 07 51 u. 3 15 60

**Beschwerdestelle in Wohnungssachen**, Baedekerhaus, F 2 07 51

**Betriebsbauamt**  
Amtsleiter: Städt. Oberbaurath Steckhan, Gliedenplatz 6, F 2 07 51

**Bezirksämter:**

Altenessen, Amtsleiter: Stadtoberamtmann Stoffmehl, Altenessener Str. 236 F 29 04 62 u. 29 08 70

Borbeck, Amtsleiter: Stadtoberamtmann Muer, Borbecker Str. 98 und Schloß Borbeck, Schloßstr. Nr. 101, F 6 11 29 u. 6 12 28

Heisingen, Amtsleiter: Stadtmann Gerhards, Hagmangarten Nr. 5, F 4 22 44

Karnap, Amtsleiter: Stadtoberinspektor Wurm, Timpestr. 33, F 29 20 19 u. 29 07 77

Kray, Amtsleiter: Stadtmann Gutmann, Osterfeldstr. 27, F 5 08 51/52

Kupferdreh, Amtsleiter: Stadtmann Götte, Kupferdreher Str. Nr. 251, F 4 82 41/42

Rellinghausen, Amtsleiter: Stadtoberamtmann Lameck, Frankenstr. 102, F 4 20 57

Steele, Amtsleiter: Stadtmann Wagner, Dreiringstr. 7, F 5 04 51/52

Stoppenberg, Amtsleiter: Stadtoberamtmann Biendarra, Schwanhildenstr. 25, F 22 24 54/55

Werden, Amtsleiter: Stadtoberamtmann Schmitz, Werdener Markt 1, F 4 93 41/43

**Verwaltungsstellen**  
Altendorf/Frohnhausen, Am Westbahnhof 2, F 7 69 27

Bredoney, Bredoneyer Str. 131, F 4 20 41

Haarzopf, Sommerburgstr. 14, F 7 48 28

Heidhausen, Heidhauser Platz 1, F 49 22 61

Rüttenscheid, Rüttenscheider Str. Nr. 110, F 2 07 51

Überruhr, Langenberger Str. 440, F 5 09 84

Bücherl. städt., Hauptstelle, Hbl. Dir. Dr. Jansen, Hindenburgstr. 25, F 2 56 17

Bühnen, Städt., II. Hagen 2 (Verwaltung) F 22 25 51

**C**

**Chemisches Untersuchungsamt**  
Leiter: Oberchemiker Dr. Lutz, Hufelandstr. 55 F 2 07 41

**D**

**Desinfektionsanstalt** Eisenstr. 74, F 29 04 62

**E**

**Einwohnermeldeamt, Amtsleiter:** Stadtoberamtmann Hoff, Verw. Geb. Weberplatz, F 2 07 51

**Meldestellen:** Altstadt, Kapuziner-gasse 8, F 2 07 51

Altstadt-Süd, Rüttenscheider Str. Nr. 110, F 2 07 51

Altendorf/Frohnhausen, Am Westbahnhof 2, F 7 69 27

Altenessen, Altenessener Str. 236, F 29 04 62

Borbeck, Schloß Borbeck, Schloßstraße 101, F 6 11 29

Bredoney, Bredoneyer Str. 131, F 4 20 41

Haarzopf/Margarethenhöhe, Sommerburgstr. 16a, F 7 44 93

Heisingen, Hagmangarten 5, F 4 22 44

Karnap, Timpestr. 33 F 29 07 77

Kray, Osterfeldstr. 27, F 5 08 51/52

Kupferdreh, Kupferdreher Str. 251, F 4 82 41

Überruhr, Langenberger Str. 440, F 5 09 84

Rellinghausen, Frankenstr. 104, F 4 20 57/58

Steele, Dreiringstr. 7, F 5 04 51

Stoppenberg, Schwanhildenstr. 25, F 22 24 54

Werden, Werdener Markt 1, F 4 93 41/43

Paßstelle, Verw. Geb. Weberplatz, F 2 07 51

Ausländerangelegenheiten, Verw. Geb. Weberplatz, F 2 07 51

Essener Nothilfe o. V., Heroldhaus, Gliedenplatz, F 3 06 66

Erwerbsbehinderten-Arbeitsstätte eGmbH., Essen-Stoppenberg, Grabenstr. 96, F 2 58 70

**F**

Feuerwehr, Städtische, Berufs-, Amtsleiter: Branddirektor Schilbach, Dipl.-Ing., Gldehofstr. 13, F 2 13 41 Notruf 1 12

Folkwangmuseum, Museumdir. Dr. Köhn, Bismarckstr. 66, F 7 47 83

Folkwangschulen f. Musik, Tanz, Sprechn, Dir. Prof. Dressel, Abtei Werden F 49 24 51

Folkwang-Werkkunst-Schule, Dir. Prof. Schardt, Abtei Werden F 49 24 51

Friedhöfe, s. unter Gartenamt

Fürsorgestelle für Geisteskranke und Körperbehinderte, Heroldhaus, Gliedenplatz, F 2 07 51

Fürsorgestelle für Kriegsbeschädigte und Hinterbliebene, Heroldhaus, Gliedenplatz, F 2 07 51

Fundstelle Altbauhaus, Gliedenplatz F 2 07 51

**G**

Gartenamt, Amtsleiter: Gartendirekt. Schmidt, Deutschlandhaus, F 2 07 51

Friedhöfe:  
Berafriedhof Heidhausen, Scheppe-ner Weg, F 49 24 71

Bredoneyer Friedhof, Westerwald-straße, F 4 63 40

Friedhof Kray, Siegfriedstr., F 5 13 40

Friedhof Stoppenberg, Hallostr., F 3 85 82

Nordfriedhof Altenessen, Brockhoff-straße 43 F 29 21 90

Ostfriedhof, F 2 07 51

Parkfriedhof, Am Parkfriedhof 33, F 2 63 14

Südfriedhof Lührmannstr. 123, F 7 76 66

Südwestfriedhof, Fulerumer Str. 5, F 7 37 97

Terrassenfriedhof, Heißener Str. 105, F 6 06 07

Westfriedhof, Eigene Scholle 18, F 7 76 30

Grünflächen:  
Schloßpark Borbeck F 6 12 28

Stadtgarten F 2 07 51

Stadtgarten Steele F 5 04 51

Kaiser-Wilhelm-Park Altenessen F 29 04 62

Grugapark, Norbertstr., F 7 32 87

Botanischer Garten, Kälshammerweg, F 7 43 85

Stadtgärtnerei, Lührmannstr. 144, F 2 07 51

Forstverwaltung Eichenstr. 12, F 4 19 18

Forsthaus Heißwald F 4 91 20

Gesundheitsamt, Verw. Gebäude Weberplatz, F 2 07 51

Stadtarztstellen:  
1 (Stadtkern, Ost-, Nord-West-viertel) Verwaltungsgebäude Weberplatz, F 2 07 51

2 (Altenessen) Altenessener Str. 236 F 29 04 62

3 (Borbeck, Schönebeck, Bedingrade, Frinrop, Dellwig, Gerschede) Schloß Borbeck, F 6 11 29

4 (Bochold, Vogelheim, Borbeck) Borbecker Str. 98, F 6 11 29 (Altendorf)

Berliner Str. 59a F 70 17 10

5 (Südviertel, Südostviertel, Huttrop) Wächterstr. 16, F 2 07 51

6 (Frohnhausen, Holsterhausen) Berliner Str. 59a, F 7 65 60

7 (Karnap, Altenessen, nördl. Teil) Timpestr. 33 F 29 07 77

8 (Kray, Schonnebeck) Osterfeldstraße 27, F 5 08 51

9 (Margarethenhöhe, Holsterhausen, Haarzopf, Fulerum) Sommerburgstraße 16a, F 7 48 28

10 (Rellinghausen, Bergerhausen, Heide) Frankenstr. 134, F 4 23 77

11 (Rüttenscheid, Bredoney, Schuir) Gerawidastr. 38, F 7 89 13

12 (Steele) Buschstr. 42, F 5 02 50 (Überruhr) Langenberger Str. 449, F 5 09 84

13 (Stoppenberg, Katernberg, Frillendorf), Schulhof 38, F 22 24 54

14 (Werden) Wesselswerth 4, F 4 93 41 (Heidhausen)

Heidhauser Platz 1, F 49 22 61 (Heisingen)

Hagmangarten 5, F 4 22 44 (Kupferdreh)

Kupferdreher Str. 251, F 4 82 41

**Schulzahnkliniken**  
(Altstadt, Frillendorf, Huttrop, Bergerhausen, Bredoney, Rüttenscheid, Schuir) Rüttenscheider Str. 2 F 2 07 51

(Altendorf, Borbeck, Schönebeck, Bedingrade, Frinrop, Dellwig, Bochold, Vogelheim) Borbecker Str. 110, F 6 11 29

(Altenessen, Stoppenberg, Schonnebeck, Katernberg, Karnap) Altenessener Str. 236 F 29 04 62 (Frohnhausen, Holsterhausen, Margarethenhöhe, Fulerum, Haarzopf, Werden, Heidhausen, Kupferdreh) Berliner Str. 59a, F 7 65 60

(Rellinghausen, Heide, Heisingen) Frankenstr. 134, F 4 23 77 (Steele, Kray, Übrerruhr) Buschstr. 42, F 5 02 50

**Beratungsstellen**  
für Geschlechtskranke, Weberplatz Nr. 1 F 3 11 66

für Körperbehinderte, Hufelandstr. Nr. 55, F 2 07 41

Krebsberatungsstelle, (Städt. Krankenanstalten), Hufelandstr. 55, F 2 07 41

Nervenärztliche Beratungsstelle, Weberplatz 1, F 2 07 51

Schirmbildstelle, Weberplatz 1 F 2 07 51

Sportärztliche Beratungsstelle, Weberplatz 1, F 2 07 51

Gerichtsarzt: Städt. Obermedizinalrat Dr. Cortain, Landgericht, F 7 19 21

Grundstücksamt, Amtsleiter: Städt. Verwaltungsrat Lunemann, Deutschlandhaus, F 2 07 51

**H**

Hafen, Amtsleiter: Städt. Hafendir. Dr. Sebastian

Verwaltung, Hohenzollernstr. 1, F 3 13 45

Betrieb, Hafenstr. 253 F 29 15 61

Hauptamt, Amtsleiter: Städt. Oberverwaltungsrat Gerber, Rathaus, Markt 1, F 2 07 51

Hochbauamt, Amtsleiter: Städt. Oberbaurat Kreuzberger, Deutschlandhaus, F 2 07 51

Baubezirke:  
Altstadt, Deutschlandhaus, F 2 07 51

Borbeck, Bedingrade, Bochold, Gerschede, Dellwig, Frinrop, Vogelheim, Schönebeck, Altendorf, Schloß Borbeck, Schloßstr. 101 F 6 11 29

Altenessen, Karnap, Altenessener Straße 236, F 29 04 62

Frohnhausen, Holsterhausen, Haarzopf, Fulerum, Margarethenhöhe, Industrieberufsschule, am Westbahnhof, F 7 67 91

Werden, Heidhausen, Schuir, Werdener Markt 1, F 4 93 41-43

Steele, Übrerruhr, Kupferdreh, Dreiringstr. 7, F 5 04 51/52

Hollerithabteilung Rathaus, Markt 1, F 2 07 51

**I**

Industrieförderung, Rathaus, Markt 1 F 2 07 51

**J**

Jugendamt, Amtsleiter: Stadtoberamtmann Bitter, Kettwiger Str. Nr. 33-35 (Baedekerhaus) F 2 07 51

Beratungsstelle für Eltern, Kinder u. Jugendliche, Rüttenscheider Str. 2 (Glückaufhaus) F 3 87 66

Jugendwohnheim Margarethenhöhe Altenane 10, F 7 12 39

Jugendhaus „An der Meisenburg“ An der Meisenburg 10, F 7 71 66

Emil-Frick-Heim, Baldeney 42, F 4 24 02

Jugendheim E.-Steele, Hünninghausenweg 84

Haus der Jugend, Hammacherstr. 33 F 2 07 51

**K**

Kämmerei, Stadtkämmerei, Amtsleiter: Städt. Oberverwaltungsrat Ober-tacke, Theaterplatzgebäude, Rathenastraße 2-4, F 2 07 51

Kasse, Stadtkasse, Amtsleiter: Städt. Verwaltungsrat Stolte, Theaterpl. 0, F 2 63 47

Katasteramt, Leiter: St. Liegen-schaftsrat Peter, Deutschlandhaus, F 2 07 51

Kindererholungsheime s. unter Wohl-fahrtsamt

Kommunales Prüfamnt für Baustatik, Deutschlandhaus, F 2 07 51

Krankenanstalten, Städt., Hufelandstr. 55, F 2 07 41

Kreisledungsamt, Leiter: R. R. z. Wv. Pagenstecher, Deutschlandhaus F 2 07 51

Kreisveterinär Dr. Stapenhorst, Richard-Wagner-Str. 58, F 2 77 02

Kriegsbeschädigten- und Blindenhand-werkstätte eGmbH., Gerawidastr. Nr. 38, F 7 69 51

Kulturamt, Amtsleiter: Stadtaum-mann, Backhaus, II. Hagen 2 F 22 25 51

Städt. Bühnen (Opernhaus), Inten-dant Dr. Bauer, Theaterplatz, F 2 25 51/52

**L**

Leihamt, Städtisches, Amtsleiter: Stadtoberamtmann Nolle, Söllingstraße 13, F 2 07 51

**M**

Männerheime s. unter Wohlfahrtsamt

Märkte, Amtsleiter: Stadtmann Wehneier, Rheinische Str. 45, F 2 70 28

**O**

Ordnungsamt, Amtsleiter: St. V. R. van Eyll, Altbauhaus, Gliedenplatz, F 2 07 51

Organisationsabteilung, Rathaus, Markt 1, F 2 07 51

**P**

Paßstelle, Verw. Gebäude Weberplatz, F 2 07 51

Pathologisches Institut, Hufelandstr. Nr. 55, F 2 07 41

Personalamt, Amtsleiter: Städt. Ob. Verwaltungsrat Teigelack, Rathaus, Markt 1, F 2 07 51

Planungsamt, Stadtplanungsamt, Amtsleiter: Städt. Oberbaurat Wecker, Deutschlandhaus, F 2 07 51

Poststelle, Rathaus, Markt 1, F 2 07 51

Preisbehörde für Mieten und Pachten, Kettwiger Str. 36 (Lichtburg) F 2 07 51

Presseamt, Amtsleiter: Städt. Ver-waltungsrat Faber, Markt 1 (Rat-haus) F 2 07 51 u. 3 03 07

**R**

Rechnungsprüfungsamt, Amtsleiter: Städt. Oberverwaltungsrat Kahlert, Rathenastr. 2-4, Theaterplatzgeb. F 2 07 51

Rechtsamt, Amtsleiter: Stadtober-rechtsrat Dr. Lehmann, Kettwiger Str. 33/35 (Baedekerhaus) F 2 07 51

Ruhrland- und Heimatmuseum, Mu-seumsdirektor Dr. Bechtold, Bismarckstr. 62, F 7 85 37

Schlacht- und Viehhof, Amtsleiter: Veterinärdr. Dr. Arendt, Stoppenberger Str. 64, F 2 51 06

Schlacht- und Viehhof Werden, Klemensborn 131a, F 4 93 80

Schulamts, Amtsleiter: Städt. Verwaltungsrat Mohr, II. Hagen 2, F 2 07 51

Schulzahnklinik a. unter Gesundheitsamt

Sparkasse, Sparkassenleiter: Direktor Wehner, Rathenaustr. 4, F 2 16 61  
Zweigstellen:  
I Süd-Ost, Witteringstr. 108, F 7 18 84  
II West, Margarethenstr. 33, F 7 69 05  
III Rüttenscheid, Rüttenscheider Str. 110, F 7 27 31  
IV Rellinghausen, Frankenstr. 170, F 4 52 19  
V Borbeck, Rechtstr. 6, F 6 04 62  
VII Bredeney, Bredeneyer Str. 131, F 4 11 00  
VIII Margarethenhöhe, Metzendorfstr. 50, F 7 36 64  
X Stoppenberg, Schwanhildenstr. 25, F 2 17 82  
XI Kray, Kraystr. 199, F 5 06 24  
XII Steele, Hansastr. 6, F 5 04 51  
XIV Kupferdreh, Colmsmanstr. 11, F 4 83 09  
XV Heisingen, Bahnhofstr. 7, F 4 15 75  
XVI Werden, Brückstr. 28, F 4 94 59  
XVIII Altenessen, Altenessener Str. Nr. 435, F 2 56 36  
XIX Holsterhausen, Cranachstr. 2, F 7 26 19  
XX Krupp, Altendorfer Str. 100, F 3 20 95  
XXI Altendorf, Altendorfer Str. 316, F 6 08 89  
XXII Schlachthof, Stoppenberger Straße 64, F 2 51 06  
Annahmestellen:  
IV Frintrop, Frintropstr. 418  
VI Dellwig, Dellwiger Str. 69  
VII Katernberg, Meybuschhof 43

Sportamt, Amtsleiter: Sportdir. Weitzdörfer, II. Weberstr. 9a, F 2 07 51

Stadtbeschlussausschuss für den Stadtkreis Essen, Geschäftsstelle Kettwiger Str. 33/35 (Baedekerhaus) F 2 07 51

Stadtbücherei  
Bibliotheksdirektor Dr. Jansen, Hindenburgstr. 25-27, F 2 56 17  
Hauptstelle Hindenburgstr. 25-27  
Zweigstellen:  
Altendorf/Frohnhausen, Am Westbahnhof 2, F 7 69 27  
Altenessen, Altenessener Str. 236, F 29 04 62  
Borbeck, Prinzenstr. 42, F 6 11 29  
Heidhausen, Heidhauser Platz 1, F 4 92 61  
Heisingen, Hagmanngarten 5, F 4 22 44  
Karnap, Sigambrowweg 8  
Kray, Osterfeldstr. 27, F 5 08 51  
Kupferdreh, Kupferdreher Markt 10, Margarethenhöhe, Stelle Str. 28, F 7 84 07  
Rellinghausen, Amselstr. 1, F 4 20 57  
Rüttenscheid, Rüttenscheider Str. Nr. 110, F 2 07 51  
Steele, Dreiringstr. 7, F 5 04 51  
Stoppenberg, Schwanhildenstr. 25, F 2 24 54  
Werden, Werdener Markt 1, F 4 93 41-43  
Blindenbücherei, Hindenburgstr. 25, F 2 56 17  
Wissenschaftliche Abteilung, Hindenburgstr. 25, F 2 56 17

Stadtkämmerei, Amtsleiter: Städt. Oberverwaltungsrat Obertacke, Theaterplatzgebäude, Rathenaustr. 2-4, F 2 07 51

Stadtkasse, Amtsleiter: Städt. Verwaltungsrat Stolte, Theaterplatz 9, F 2 63 47  
Nebenkassen:  
II Altendorf/Frohnhausen, Am Westbahnhof 2, F 7 69 27  
III Rüttenscheid, Büscherstr. 2 (Polizeipräsidium), F 2 63 47  
IV Rellinghausen, Frankenstr. 102, F 4 20 57  
V Borbeck, Borbecker Str. 98, F 6 11 29  
VI Altenessen, Altenessener Str. 236, F 29 04 62  
X Stoppenberg, Schwanhildenstr. Nr. 25, F 2 24 54  
XI Kray, Osterfeldstr. 27, F 5 08 51  
XII Steele, Dreiringstr. 7, F 5 04 51  
XIV Kupferdreh, Colmsmanstr. 11, F 4 82 41

XVI Werden, Werdener Markt 1, F 4 93 41  
XIX Städtisches Leihamt, Söllingstraße 13, F 2 07 51  
XX Schlacht- und Viehhof, Stoppenberger Str. 64, F 2 51 06  
XXI Krankenanstalten, Hufelandstraße 55, F 2 07 41

Stadtplanungsamt, Amtsleiter: Städt. Oberbaurat Wecker, Deutschlandhaus, F 2 07 51

Stadtparkasse a. unter Sparkasse

Stadtreinigungsamt, Amtsleiter: Dir. Henke, Eisenstr. 76, F 2 62 84  
PKW-Abteilung, Gildenplatz 4/5 (Altbauhaus) F 2 07 51  
Hauptbetriebshof, Eisenstr. 76, F 2 62 84  
Betriebshöfe:  
West, Holdenweg 37, F 2 07 51  
Ost, Dortmunder Str. 423, F 5 08 51  
Süd, Gerswidastr. 38, F 7 41 86

Stadtsteueramt, Amtsleiter: Städt. Oberverwaltungsrat Ashoff, Theaterplatzgebäude, Rathenaustr. 2-4, F 2 07 51

Städt. Berufsfeuerwehr a. unter Feuerwehr

Städt. Leihamt a. unter Leihamt

Städt. Krankenanstalten, Ärztlicher Direktor: Obermedizinalrat Prof. Dr. Müller, Hufelandstr. 55, F 2 07 41  
Verwaltungsdirektor: Städtischer Oberverwaltungsrat Hamann, Hufelandstr. 55, F 2 07 41  
Medizinische Klinik, Hufelandstr. 55, F 2 07 41  
Chirurgische Klinik, Hufelandstr. 55, F 2 07 41  
Hautklinik, Hufelandstr. 55, F 2 07 41  
Frauenklinik, Hufelandstr. 55, F 2 07 41  
Kinderklinik, Hufelandstr. 55, F 2 07 41  
Nervenklinik, Hufelandstr. 55, F 2 07 41  
Augenklinik, Hufelandstr. 55, F 2 07 41  
Hals-, Nasen- und Ohrenklinik, Hufelandstr. 55, F 2 07 41  
Kiefer- und Zahnklinik, Hufelandstraße 55, F 2 07 41  
Pathologisches Institut, Hufelandstraße 55, F 2 07 41  
Hygienisch-bakteriologisches Inst. „Robert-Koch-Haus“, Hufelandstraße 55, F 2 07 41  
Chemisches Untersuchungsamt, Hufelandstr. 55, F 2 07 41  
Hell- u. Kurbad, Hufelandstr. 55, F 2 07 41

Städt. Werke, Direktion, kfm. Direkt. Dr. Freckwinkel, techn. Direkt. Dipl.-Ing. Potrykus, Rüttenscheider Str. 27-37, F 7 20 81

Außenstellen:  
Pumpwerke:  
1 (Wassergewinnungsanlage Überrohr), Westfalenstr. 26, F 5 14 54  
2 Westfalenstr. 206, F 5 10 90  
3 Kupferdreh, Kampmanns Brücke Nr. 13, F 4 86 93  
Gaswerk, Reckhammerweg 80, F 7 20 81  
Prüfstation für Gas- und Wassermesser, Reckhammerweg 80, F 7 20 81  
Autohof mit Rep.-Werkstatt, Schreinerlei usw., Witteringstr. 13, F 7 20 81  
Gaslehrküche u. Vortragssaal, Witteringstr. 11, F 7 20 81

Standesämter  
I Stadtmittelpunkt, Markt 1 (Rathaus) F 2 07 51  
II Altendorf/Frohnhausen, Am Westbahnhof 2, F 7 69 27  
III Altenessen, Altenessener Str. 236, F 29 04 62  
Borbeck, Borbecker Str. 98, F 6 11 29  
Bredeney, Bredeneyer Str. 131, F 4 20 41  
Heisingen, Hagmanngarten 5, F 4 22 44  
Kray, Osterfeldstr. 27, F 5 08 51  
Kupferdreh, Kupferdreher Str. 251, F 4 82 41  
Rellinghausen, Frankenstr. 102, F 4 20 57  
Rüttenscheid, Rüttenscheider Str. Nr. 110, F 2 07 51

Steele, Hansastr. 6, F 5 04 51  
Stoppenberg, Schwanhildenstr. 25, F 2 24 54  
Werden, Werdener Markt 1, F 4 93 41

Steueramt a. unter Stadtsteueramt

Straßenverkehrsamt, Amtsleiter: Stadtoberamtmann Hooge, Altbauhaus, Gildenplatz, F 2 07 51

T  
Tiefbauamt, Amtsleiter: Städt. Bau- direktor Oehm, Deutschlandhaus, F 2 07 51  
Tiefbaubezirke  
Altstadt, Huttrop, Schederhofstraße 55, F 2 40 67  
Borbeck, Altendorf, Schönebeck, Bedingrade, Frintrop, Dellwig, Vogelheim, Gerschede, Bochold, Schloß Borbeck, Schloßstr. 101, F 6 11 29  
Altenessen, Karnap, Altenessener Str. 236, F 29 04 62  
Stoppenberg, Katernberg, Kray, Frillendorf, Schonnebeck, Schwanhildenstr. 25, F 2 24 54  
Steele, Kupferdreh, Überrohr, Dreiringstr. 7, F 5 04 51  
Werden, Heidhausen, Schuir, Werdener Markt 1, F 4 93 41/43  
Rellinghausen, Heisingen, Bergerhausen, Heide, St.-Annen-Tal, F 4 17 22  
Frohnhausen, Holsterhausen, Haarzopf, Fulenum, Margarethenhöhe, Schederhofstr. 55, F 2 40 67  
Rüttenscheid, Bredeney, Rüttenscheider Str. 110, F 2 07 51  
Bereitschaftsdienst Hauptlager Schederhofstr. 55, F 2 40 67

V  
Verfassungs- und Repräsentationsabteilung, Rathaus, Markt 1, F 2 07 51  
Verkehrsförderung a. unter Amt für .. Vermessungsamt, Stadtvermessungsamt, Amtsleiter: Liegenschaftsdirektor Dr.-Ing. Boneczek, Deutschlandhaus, F 2 07 51  
Versicherungsamt, Amtsleiter: Stadtoberamtmann Kösters, Haus der Technik, Hollestr. 1g, F 2 07 51  
Vertriebenamt, Heroldhaus, Gildenplatz, F 2 07 51  
Verwaltungsschule, Markt 1 (Rathaus) F 2 07 51  
Verwaltungs- und Wirtschaftsakademie Prof. Dr. Hoffmann, Hindenburgstr. 25-27, F 3 00 86  
Volkshochschule, Dr. Meisenburg, Hindenburgstr. 25-27, F 3 00 86

W  
Wahlamt, Amt für Statistik u. Wahlen Amtsleiter: Dir. Dr. Zwick, Ruhrallee 55-57, F 2 07 51  
Wiedergutmachung, Amt für Heroldhaus, Gildenplatz, F 2 07 51  
Wirtschafts- und Verkehrsförderung, Amt für .., Rathaus, Markt 1, F 2 07 51 u. 3 12 71  
Wohlfahrtsamt, Amtsleiter: Städt. Oberverwaltungsrat Fritzen, Heroldhaus, Gildenplatz, F 2 07 51  
Zweigstellen:  
Altstadt, Kettwiger Str. 33/35 (Baedekerhaus) F 2 07 51  
Altendorf/Frohnhausen, Am Westbahnhof 2, F 7 69 27  
Borbeck, Borbecker Str. 98, F 6 11 29  
Altenessen, Altenessener Str. 236, F 29 04 62  
Rüttenscheid, Rüttenscheider Str. 110, F 2 07 51  
Karnap, Timpestr. 33, F 29 07 77  
Stoppenberg, Schwanhildenstr. 25, F 2 24 54  
Kray, Osterfeldstr. 27, F 5 08 51  
Steele, Dreiringstr. 7, F 5 04 51  
Überrohr, Langenberger Str. 449, F 5 09 84  
Kupferdreh, Kupferdreher Str. 251, F 4 82 41  
Heisingen, Hagmanngarten 5, F 4 22 44  
Werden/Heidhausen, Werdener Markt 1, F 4 93 41  
Rellinghausen, Frankenstr. 102, F 4 20 57  
Haarzopf, Sommerburgstr. 14, F 7 48 28  
Bredeney, Bredeneyer Str. 131, F 4 20 41  
Alters- und Hilfsaltersheime Dellbachtal, E.-Kupferdreh, F 4 85 92

Bunker Stiftdamenwald, E.-Stoppenberg, F 2 39 24  
Männer- und Übernachtungsheime Bunker Humboldtstr., Humboldtstraße 188, F 7 16 94  
Hilfskranken- und Siechenhaus, Hospital zum Hl. Geist, Drostebusch, F 3 06 23  
Kindererholungs- und Kinderheime F. und W. Funke-Stiftung, E.-Bredeney, F 4 12 02  
Haus Hoheneck, Heidhausen, Heidhauser Str., F 4 96 39  
Pfrsorgestelle für Geistesranke und Körperbehinderte, Heroldhaus, Gildenplatz F 3 07 51  
Sondereinrichtungen  
Essener Nothilfe e. V., Heroldhaus, Gildenplatz, F 3 06 66  
Erwerbsbehinderten-Arbeitsstätte eGmbH., Grabenstr. 96, F 2 58 70  
Kriegsbeschädigten- und Blindenhandwerkstätte, Gerswidastr. 38, F 7 69 54  
Wohnungsamt, Amtsleiter: Städt. Verwaltungsrat Bernhardt, Vereinstr. 2 (Altbauhaus) F 2 57 41  
Wohnungsbau, Amt für .., Vereinstr. 2 (Altbauhaus) F 2 07 51

### Der Polizeipräsident

Polizei-Notruf (Funkstreifenwagen) F 110 u. 7 44 22

#### 1. Der Polizeipräsident

Polizeipräsidium, Büscherstr. 2-4, F 7 20 21  
Angeschlossen die Dienststellen der  
a) Polizeiverwaltung - einschl. Pol. Arzt  
b) Schutzpolizei  
c) Kriminalpolizei.

#### 2. Pol.-Abschnitt Mitte und die dazugehörigen Pol.-Reviere sowie Bahnhofswache

Pol.-Abschnitt Mitte u. Bahnhofswache, I. Dellbrücke 7, F 2 32 43  
1. Pol.-Revier, Peterstr. 2, F 2 46 20  
2. Pol.-Revier, Amixstr. 2, F 6 15 17  
3. Pol.-Revier, Berliner Str. 59a, F 7 58 12  
4. Pol.-Revier, Cranachstr. 4, F 7 37 90  
5. Pol.-Revier, Rüttenscheider Str. Nr. 2, F 3 09 94  
6. Pol.-Revier, Engelsbecke 66, F 2 22 92  
25. Pol.Revier, Altendorfer Str. 20, F 3 12 47  
26. Pol.-Revier, Herthastr. 2-4, F 7 88 35

#### 3. Pol.-Abschnitt Nord und die dazugehörigen Pol.Reviere

Pol.-Abschnitt Nord, Schwanhildenstraße 17, F 3 79 57/59  
7. Pol.-Revier, Osterfeld 29, F 5 09 08  
9. Pol.-Revier, Stoppenberger Platz Nr. 4, F 3 79 57  
Rev.-Zweigstelle 9, Frillendorfer Platz 8, über Abschnitt Nord F 3 79 57  
10. Pol.-Revier, Katernberger Str. Nr. 276, F 29 12 64  
11. Pol. Revier, Schemannstr. 2-4, F 29 08 11  
12. Pol.-Revier, Altenessener Straße 554a, F 2 25 86  
14. Pol.-Revier, Hafenstr. 1b, F 6 13 91  
15. Pol.-Revier, Borbecker Str. 179, F 6 18 60  
16. Pol.-Revier, Frintropstr. 584, F 6 12 39

#### 4. Pol.-Abschnitt Süd und die dazugehörigen Pol.-Reviere

Pol.-Abschnitt Süd, Graf-Bernadotte-Str. 55, F 4 53 54  
17. Pol.-Revier, Sommerburgstr. 16a, F 7 44 93  
18. Pol.-Revier, Graf-Bernadotte-Str. 55, über Abschnitt Süd, F 4 53 54  
19. Pol.-Revier, Wesselswerth 23, F 4 96 90  
20. Pol.-Revier, Dixbäume 80, F 4 86 29  
22. Pol.-Revier, Josef-Boismard-Weg 12, F 5 09 92  
23. Pol.-Revier, Frankenstr. 104, F 4 18 13  
Reitersattel, Wittekindstr. 109, F 4 53 54  
Diensthundstafel, Wittekindstr. 109, F 4 53 54  
Kraftfahrstafel, Pol.-Unterkunft, Norbertstr., F 7 20 21

Verkehrsüberwachungsdienst, Pol-Unterkunft, Norbertstr., F 7 20 21  
 Verkehrs-Unfall-Dienst, Polizeipräsidium, Büscherstr. 2-4, F 7 20 21  
 Funkstreifenwagen, F 1 10, 7 44 22  
 Eins.-u. Aub.-Staffel, Pol. Unterkunft, Norbertstr., F 7 20 21

### Feuerwehr der Stadt Essen

Feuerschutz-, Krankentransport-, Unfall- und Rettungsdienst

Notruf bei Feuer u. Unfällen: 112

### Kommando der Berufsfeuerwehr

Essen, Gildehofstr. 13, Sammel-Nr. 2 13 41

### Amtsleiter

Branddirektor Dipl.-Ing. Herbert Schilbach, Essen-Bredeney, Frankenstr. 353

### Vertreter

Brandrat Dipl.-Ing. G. Kattenstroth, Essen, Gildehofstr. 13

### Krankswagen

### Zentraler Krankenhausbetten-Nachweis

Feuerwache Stadtmitte, Gildehofstraße 13, Sammel-Nr. 2 13 41

### Wachen der Berufsfeuerwehr

Hauptfeuerwache (Bezirk Stadtmitte), Gildehofstr. 13, Sammel-Nr. 2 13 41

Feuerwache 2 (Bezirk West), Essen-Borbeck, Wästenhöferstr. 36, Sammel-Nr. 2 13 41, F 2 44 00

Feuerwache 3 (Bezirk Nord), Essen-Altenessen, Grünstr. 13, Sammel-Nr. 2 13 41, F 2 9 14 15

Feuerwache 4 (Bezirk Ost), Essen-Steele, Bochumer Str. 45/47, Sammel-Nr. 2 13 41, F 5 02 66

Feuerwache 5 (Bezirk Süd), Essen-Bredeney, Bredeneyer Str. 131, Sammel-Nr. 2 13 41, F 4 17 23

### Freiwillige Feuerwehren

Feuerwache Freiw. Feuerwehr Kray (Bezirk Kray, Leithe, Schonnebeck) Essen-Kray, Dortmund Str. 441, F 5 05 73

Feuerwache Freiw. Feuerwehr Kupferdreh (Bezirk Byfang, Dilld., Elberg, Kupferdreh) Essen-Kupferdreh, Byfanger Str. 20 F 48410

Freiw. Feuerwehr Essen-Byfang, Düschenhoferwaid 152, F 4 83 18

Freiw. Feuerwehr Essen-Dilldorf, Priembergweg 165, F 4 84 36

Freiw. Feuerwehr Essen-Elberg, Dahlhauser Str. 217 F 5 10 42

Freiw. Feuerwehr Essen-Heisingen, Petzelsberg 14a, F 4 17 96

Freiw. Feuerwehr Essen-Katernberg, Gelsenkirchener Str. 339, F 2 37 69

Freiw. Feuerwehr Essen-Steele, Bochumer Str. 45, F 5 02 66

Freiw. Feuerwehr Essen-Stoppenberg, Schulhofstr. 30, F 2 13 41

Freiw. Feuerwehr Essen-Werden, Brückstr. 5d-72, F 4 9 41

Für Gaststätten u. Musiker sonntags auch von 13-16.30 Uhr u. sonntags von 9-12 Uhr

Nebenstelle Essen-Kupferdreh, Kupferdreh Str. 188B F 4 85 30

Spätsprechstunden für Berufstätige montags von 17.00-18.30 Uhr

Nebenstelle Essen-Werden, Klemensborn 1, F 4 94 55

Spätsprechstunden für Berufstätige montags von 17.00-18.30 Uhr

## II. Arbeitsverwaltung

### Arbeitsamt Essen

Allgemeiner Publikumsverkehr werktags von 8.00-13 Uhr

Hauptamt: Essen, Flachmarkt 2 (Keramikhäus) Postcheckkonto Essen Nr. 926, F 2 12 01

Spätsprechstunden für Berufstätige montags u. donnerstags v. 17.00 bis 18.30 Uhr

Für Gaststätten u. Musiker sonntags auch von 13-16.30 Uhr u. sonntags von 9-12 Uhr

Nebenstelle Essen-Kupferdreh, Kupferdreh Str. 188B F 4 85 30

Spätsprechstunden für Berufstätige montags von 17.00-18.30 Uhr

Nebenstelle Essen-Werden, Klemensborn 1, F 4 94 55

Spätsprechstunden für Berufstätige montags von 17.00-18.30 Uhr

## III. Wirtschaft

### Gewerbeaufsichtsamt Essen

Essen, Gerlingstr. 16, F 2 37 77  
Postcheckkonto: Essen 1 88 45  
Sprechstunden: montags-freitags 8.30-13.00 Uhr, samstags 8.30 bis 10.00 Uhr

Zuständigkeitsbereich: Stadt Essen und Stadt Mülheim (Ruhr)

Die vorgesetzte Dienststelle ist der Minister für Arbeit und Soziales des Landes Nordrhein-Westfalen, Düsseldorf, Alte Steinstr. 58

### Oberbergamtsbezirk Dortmund

Oberbergamt Dortmund  
Dortmund, Goebenstr. 25, F 2 15 40/48 u. 2 52 00, Postcheckkonto: Dortmund 57  
Leiter: Berghauptmann Schwake

Dem Oberbergamt sind folgende 21 Bergämter unterstellt:

**Bergamt Hamm**  
Hamm, Goethestr. 6, F 39 02  
Leiter: Oberbergat Hans Joachim Weber

**Bergamt Kamen**  
Kamen, Hammer Str. 13, F 23 44  
Leiter: Erster Bergat Gräff

**Bergamt Lünen**  
Lünen, Viktorlastr. 5, F 20 33  
Leiter: Erster Bergat Karl Weber

**Bergamt Dortmund 1**  
Dortmund, Schönhauser Str. 16, F 2 28 19  
Leiter: Oberbergat Dr. Meyer

**Bergamt Dortmund 2**  
Dortmund, Schönhauser Str. 16, F 2 28 81  
Leiter: Oberbergat Stolz

**Bergamt Witten**  
Witten, Orngeldanzstr. 40, F 38 88  
Leiter: Erster Bergat Pawlik

**Bergamt Castrop-Rauxel**  
Castrop-Rauxel, Glückaufstr. 32, F 27 35  
Leiter: Erster Bergat Wienke

**Bergamt Herne**  
Herne, Markgrafenstr. 8, F 5 21 07  
Leiter: Erster Bergat Gussek

**Bergamt Recklinghausen 1**  
Recklinghausen, Reitzensteinstr. 30, F 38 09  
Leiter: Oberbergat Golzen

**Bergamt Recklinghausen 2**  
Recklinghausen, Reitzensteinstr. 30, F 38 08  
Leiter: Oberbergat Iselstein

**Bergamt Gelsenkirchen**  
Gelsenkirchen, Zepplinallee 15, F 2 37 29  
Leiter: Erster Bergat Tiemann

**Bergamt Bochum 1**  
Bochum, Marienplatz 2, F 6 64 93  
Leiter: Oberbergat Höpfner

**Bergamt Bochum 2**  
Bochum, Marienplatz 2, F 6 18 27  
Leiter: Erster Bergat Müller

**Bergamt Essen 1**  
Essen, Keramikhäus, Am Flachmarkt 2, F 3 19 35  
Leiter: Erster Bergat Micklinghoff

**Bergamt Essen 2**  
Essen, Keramikhäus, Am Flachmarkt 2, F 2 46 18  
Leiter: Oberbergat Dr. Ing. Bestel

**Bergamt Essen 3**  
Essen, Keramikhäus, Am Flachmarkt 2, F 2 37 81  
Leiter: Bergat Schönwälder

**Bergamt Buer**  
Gelsenkirchen-Buer, Ophoffstr. 44, F 3 07 90  
Leiter: Oberbergat Schennen

**Bergamt Bottrop**  
Bottrop, Moltkestr. 16, F 21 35  
Leiter: Oberbergat Rahlenbeck

**Bergamt Dinslaken-Oberhausen**  
Dinslaken, Wiesenstr. 65, F 20 03  
Leiter: Oberbergat Spönmann

**Bergamt Duisburg**  
Duisburg, Königstr. 67/69 F 3 14 34  
Leiter: Erster Bergat Moeller

**Bergamt Moers**  
Moers, Ostring 1, F 23 71  
Leiter: Oberbergat Finkemeyer

**Landes-Eichdirektion Köln**  
Köln, Spielernstr. 73/75, F 75355/56  
Zuständig für Nordrhein

**Eichamt Essen**  
Essen, Gerlingstr. 16, F 2 78 35  
Abfertigung: montags bis freitags von 8 bis 11 Uhr, Zuständig für die Städte Essen, Mülheim, Oberhausen

**Eichstelle für Glasmelßgeräte**  
Essen, Gerlingstr. 16, F 2 78 35  
Abfertigung: montags-freitags von 8 bis 11 Uhr.  
Zuständig für Nordrhein-Westfalen

**Industrie- und Handelskammer**

**Industrie- und Handelskammer für die Stadtkreise Essen, Mülheim (Ruhr) und Oberhausen zu Essen**  
Lindenallee 21/23 F 2 13 31  
Sprechstunden: 9-13 Uhr außer samstags

Postcheckkonto Essen 288 00, Bankkonto: Deutsche Bank AG. West, Essen, Commerzbank-Bankverein AG., Essen

Präsident: Bergass. a. D. Dr. jur. F. W. Ziervogel, Vorstandsmitglied der Ruhrgas AG., Essen, Herwarthstr. 60, F 2 07 01  
Privat: Essen-Bredeney, Weg zur Platte 31, F 4 10 18

Hauptgeschäftsführer Reg.-Präs. z. W. Dr. Wilhelm Burandt, Essen-Bredeney, Redtenbacher Str. 11, F 4 23 55

Geschäftsführer: Dr. Kurt Herbig, Essen, Lührmannstr. 305, F 7 43 72  
Dr. Friedrich-Wilhelm Koch, Essen, Pelmanstr. 67, F 79 12 38  
Prof. Dr. Walter Linden, Essen-Bredeney, Alfredstr. 249, F 4 31 44  
Dr. Helmut Mittasch, Essen, Trappenbergstr. 6, F 4 13 49  
Ass. August Wegener, Essen, Ahornstr. 45, F 4 22 49

**Zweigstelle Mülheim (Ruhr) Friedrichstr. 23 F 4 22 56**  
Geschäftsführer: Dr. Wilhelm Hirtleifer, Mülheim (Ruhr), Leonhard-Stinnes-Str. 54, F 4 27 76

**Zweigstelle Oberhausen (Rhld.) Havensteinstr. 30, F 2 35 55**  
Geschäftsführer: Dr. Reinh. Waltenberg, Essen, Brunnenstr. 25, F 22 20 69

**Deutsch-Niederländische Handelskammer**  
Bezirkskammer: Nordrhein-Westfalen  
Düsseldorf, Leopoldstr. 9, F 243 54, 2 89 92  
Geschäftsführ.: Dr. P. von Lindern

**Wirtschaftliche Institute**

**Rheinisch-Westfälisches Institut für Wirtschaftsforschung e.V.**  
Essen, Hohenzollernstr. 1-3  
Ruf 37951/52

**Haus der Technik**  
ESSEN  
Hollestr. 1a F 32751

Landwirtschaftliche Versuchsanstalt der Thomasphosphatfabriken, Bredeney, Prinz-Adolf-Str. 2, F 4 33 70

Prof. u. Forschungsinstitut für Ziegelerzeugnisse e. V., Am Zehnthof Nr 106, F 5 12 18

Wirtschaftl. Institute, Gaswärme-Institut, Holbecks Hof 6

### Gewerkschaften

Christliche Gewerkschaftsbewegung Deutschlands (CGD), Bezirksverband Essen, Kettwiger Str. 42 F 2 68 24

**Christliche Gewerkschaftsbewegung Deutschlands (CGD)**  
Der Hauptvorstand  
Essen, Hindenburgstraße 28-30  
Ruf 3 95 47/48

**DGB DEUTSCHER GEWERKSCHAFTSBUND**  
Ortsausschuß Essen  
Essen, Schützenbahn 11-13 (Porscheplatz)  
RUF 22 22 54/55

Deutsche Angestellten-Gewerkschaft, Ortsgruppe Essen, Steubenstr. 61

Deutsche Postgewerkschaft, Essen, Schützenbahn 11-13, F 3 72 97

Gewerkschaft Deutscher Bundesbahnbeamten u. Angwörter (GDBA) Essen, III, Hagen 31, Reichsbahnoberinsp. August Dominik, Essen, Lerchenstr. 37

Gewerkschaft d. Eisenbahner Deutschlands, Ortsverw. Essen, Schützenbahn 11-15

Gew. Erziehung und Wissenschaft Essen-Steele, Hünninghausenweg Nr. 78, F 5 18 04

Gewerkschaft Handel, Banken und Versicherungen, Schützenbahn Nr. 11/13

Gewerkschaft „Holz“, Verwaltungsstelle, Schützenbahn 11-13

Gewerkschaft: Kunst, Ortsverwaltung: Schützenbahn 11/13, F 22 22 54/55

Gew. Land- und Forstwirtschaft, Essen, Schützenbahn 11-13, F 22 22 54

**Gewerkschaft Nahrung, Genuß, Gaststätten**  
Ortsverwaltung Essen  
Gewerkschaftshaus Porscheplatz  
Fernsprecher 26287

**Gewerkschaft Öffentliche Dienste Transport und Verkehr**  
Ortsverwaltung Essen  
Gewerkschaftshaus, Porscheplatz  
III. Stock Ruf 3 25 03

Gewerkschaft Textil-Bekleidung, Ortsverwaltung Essen, Essen-Werden, Dudenstr. 22, F 40 26 60

**Industriegewerkschaft Bau - Steine - Erden**  
Verwaltungsstelle Essen  
Schützenbahn 11/13 F 2 69 03



## Industrie-Gewerkschaft Bergbau

Geschäftsstelle Essen  
Schützenbahn 11/13  
Ruf 30057/58

Geschäftsstellenleiter: Karl Bergmann  
nach Büroschluß: Ruf 233 91

Industriegewerkschaft Chemie, Papier, Keramik, Verwaltungsstelle Essen, Schützenbahn 11/13, F 2 60 66

Industriegewerkschaft Druck und Papier, Ortsverein Essen, Gewerkschaftshaus, F 2 75 91

Industriegewerkschaft Metall, Ortsverwaltung Essen, Essen, DGB-Haus am Porscheplatz, F 3 09 46  
Bezirksleitung: Essen, DGB-Haus am Porscheplatz, F 3 83 41/42

## Handwerkskammer, Kreishandwerkerschaft und Innungen

Handwerkskammer für den Regierungsbezirk Düsseldorf

Düsseldorf, Breite Str. 7, F 2 05 31  
Sprechstunden: täglich 9,00 bis 12,00 Uhr  
Postcheckkonto: Köln Nr. 61 18  
Stadt, Sparkasse Düsseldorf, Konto Nr. 36 42

Kreishandwerkerschaft Essen  
Essen, Haus des Handwerks, Akazienallee 2, Postcheckkonto: Essen 77 70

## Kreishandwerkerschaft ESSEN

Akazienallee 2 „Haus des Handwerks“  
Fernsprecher 2 60 41-43

Kreishandwerksmeister:

Gustav Müller

Hauptgeschäftsführer:

Dr. Hubert Lamers

Augenoptiker-Innung Essen  
Obermeister: Ewald Müller  
D.-Hamborn, Rathausstr. 10  
F 5 09 72

Bäcker-Innung Essen  
Geschäftsstelle, Gerwidastr. 30-34  
F 7 82 44  
Obermeister: Ernst Haurand,  
Essen, Paulinenstr. 5, F 7 28 92

Baugewerke-Innung Essen  
Obermeister: Bernhard Hellenkötter  
Essen, Frühlendorfer Str. 154,  
F 3 87 33

Bildhauer-Innung Essen  
Obermeister: Georg Tschander,  
Essen, Schulstr. 6, F 2 62 82

Böttcher-Innung Essen  
Obermeister: Friedrich Branke,  
Essen, Rosastr. 50, F 7 83 04

Buchbinder-Innung Essen  
Obermeister: Karl Edmann,  
Essen West, Curtiusstr. 125  
F 7 61 13

Büromaschinenmechaniker-Innung Essen  
Obermeister: Wilhelm Stahlbaum,  
Essen, Dohmanns Kamp 5,  
F 7 17 65

Bürstenmacher-Innung Essen  
Obermeister: Aug. Weber, Menzelen-  
Ost (Kr. Moers)

Dachdecker-Innung Essen  
Obermeister: Philipp Krämer, Essen  
Steele, Graffweg 10 F 5 08 91

Damenschneider-Innung Essen  
Obermeister: Josef Buchholz,  
Essen-Borbeck, Hopfenstr. 13  
F 6 20 07

Elektro-Innung Essen  
Obermeister: Franz Kahrmann,  
Essen, Franziskastr. 53 F 7 43 51

Fleischer-Innung Essen,  
Obermeister: Gustav Senne,  
Essen-Dellwig, Leviustr. 132,  
F 2 37 74

Friseur-Innung Essen  
Obermeister: Hans Kretschmann,  
Essen, Julienstr. 27, F 7 15 10

Glaser-Innung Essen  
Obermeister: F. Schwickert, Möl-  
heim-Ruhr, Hingbergstr. 118  
F 4 02 16

Glas- und Gebäudereiniger-Innung Essen  
Obermeister: Hans Knepper  
Oberhausen-Osterfeld, Heinestr.  
Nr. 24, F 6 12 33

Goldschmiede-Innung Essen  
Obermeister: Bernhard Dangel-  
meier,  
Essen, Kornmarkt 15 F 3 28 90

Graveur-Innung Essen  
Obermeister: August Feuchthoven,  
Essen-Haarzopf, Hatzper Str. 223  
F 7 13 72

Herrenschneider-Innung Essen  
Obermeister: Gottfried Weimer  
Essen, Bellinghauser Str. 202  
F 22 22 94

Klempner- u. Installateur-Innung Essen  
Obermeister: Andreas Stiller,  
Essen, Ruhrallee 17, F 2 62 20

Konditoren-Innung Essen  
Obermeister Alfred Siringhaus  
Essen, Gemarkenstr. 34 F 7 36 70

Korbmacher-Innung Essen  
Obermeister: Alfred Peter,  
Essen-Bredonay, Otmarstr. 22,  
F 4 37 44

Kraftfahrzeug-Innung Essen  
Obermeister: Heinrich Hinse,  
Essen, Holzstr. 5, F 3 10 51

Kürschner-Innung Essen  
Obermeister: Walter Althaus,  
Essen, Zwölfing 12, F 2 77 18

Lackierer-Innung Essen  
Obermeister: Hans Kimma,  
Essen, Viehofer Str. 180, F 2 59 68

Maler-Innung Essen  
Obermeister: Adolf Lange,  
Essen, Severinstr. 24, F 2 51 94

Mechaniker-Innung Essen  
Obermeister: Gerhard Werkhausen,  
Essen-Dellwig, Zugstr. 36 F 6 13 04

Photographen-Innung Essen  
stv. Obermeister: Oswald Müller,  
Essen, Clarastr. 1-3 F 7 46 78

Putzmacher-Innung Essen  
Obermeisterin: Johanna Oebbecke,  
Essen, Brassertstr. 5 F 7 76 04

Innung für Radio- und Fernsehtechnik Essen  
Obermeister: Friedrich Marquardt,  
Essen, Hindenburgstr. 76, F 2 61 08

Sattler-Innung Essen  
Obermeister: A. Terstege, Essen,  
Steeler Str. 211, F 3 73 61

Schildermaler-Innung Essen  
Obermeister: Wilh. Frings  
E.-Kat., Viermännerhöhe 25  
F 29 10 82

Schlosser-Innung Essen  
Obermeister: Friedrich Meese,  
Essen-Borbeck, Altendorfer Str.  
Nr. 474, F 6 05 51

Schmiede-Innung Essen  
Obermeister: Wilhelm Nieswandt,  
Essen, Schederhofstr. 131,  
F 2 36 48

Schuhmacher-Innung Essen  
Obermeister: Hermann Heise,  
Essen-Steele, Ellgushöhe 21  
F 5 13 03

Schweißer-Innung Essen  
Obermeister: Helma Gothe, Rheydt,  
Düsseldorfer Str. 37, F 4 34 69

Straßenbauer-Innung Essen  
Obermeister: Fritz Dannenberg,  
Dipl.Ing., Essen, Haskenstr. 6,  
F 6 23 60

Stukkateur-Innung Essen  
Obermeister: Josef Speth, Essen  
Rosastr. 102, F 2 66 07

Tischler-Innung Essen  
Obermeister: Alois Göbel, Essen,  
Waldhausenstr. 21, F 2 51 68

Uhrmacher-Innung Essen  
Obermeister: Alfred Nolda,  
Essen, Viehofer Str. 21, F 2 79 00

Vulkaniseur-Innung Essen  
Obermeister: Cornelius Knoblauch,  
Essen, Steeler Str. 65, F 2 68 33

Wäscher- und Plätzer-Innung Essen  
Obermeisterin: Else Hinz, Essen,  
Frohnhauser Str. 235, F 7 65 69

Wäschschneider-Innung Essen  
Obermeisterin: Martha Trippe,  
Essen, Kornmarkt 15, F 3 28 90

Zimmerer-Innung Essen  
Obermeister: Richard Überfeldt,  
Essen-West, Dahnstr. 16, F 7 67 22

## Berufsgenossenschaften

### Landesverband Rheinland-Westfalen der gewerblichen Berufsgenossenschaften

Hauptgeschäftsstelle Essen, Hoff-  
nungstr. 2 F 2 11 76

Geschäftsstelle des Holzverfahrens-  
ausschusses, Köln, Deutscher Ring  
Nr. 44, F 7 56 51

Geschäftsstelle des Berufsfürsorge-  
ausschusses, M. Gladbach, Regen-  
tenstr. 21 F 2 46 58/59

Bergbau-Berufsgenossenschaft  
Hauptverwaltung Bochum, Hun-  
scheidstr. 18 F 6 01 21  
Bezirksverwaltung Bonn, Schumann-  
straße 8 F 2 60 25

Bezirksverwaltung Bochum: Bo-  
chum, Waldring 97, F 6 05 01  
Bezirksverwaltung Clausthal-Zeller-  
feld, Bremerhöhe 10 F 2 46, 4 46

Steinbruchs-Berufsgenossenschaft  
Sektion III, Bonn: Hansdorffstr. 102,  
F 2 29 10/11  
Sektion IV, Hannover, Arnswaldt-  
straße 28, F 2 53 53

Berufsgenossenschaft der Feinmecha-  
nik und Elektrotechnik  
Bezirksverwaltung Köln, Gertruden-  
str. 24-28, F 21 32 46/48

Hütten- und Walzwerks-Berufsgenos-  
senschaft  
Hauptverwaltung Essen u. Sektion I  
Essen, Hoffnungstr. 2, F 2 11 76

Sektion II, Dortmund, Poststr. 8,  
F 2 15 54  
Sektion III, Düsseldorf, Pemp-  
forter Str. 50/52, F 1 03 71

Maschinenbau- und Kleinindustrie-  
Berufsgenossenschaft  
Hauptverwaltung u. Bezirksverwal-  
tung Düsseldorf: Düsseldorf,  
Kreuzstr. 45, F 8 03 51

Bezirksverwaltung Dortmund: Jo-  
hannesstr. 23, F 2 29 53  
Bezirksverwaltung Köln: Hansa-  
ring 97 V. (Hochhaus) F 5 14 57/58

Nordwestliche Eisen- und Stahl-Berufs-  
genossenschaft  
Sektion I: Hannover, Arnswaldtstr.  
F 2 41 55/57

Berufsgenossenschaft der chemischen  
Industrie  
Bezirksverwaltung: Köln, Deutscher  
Ring 44 F 7 56 51

Berufsgenossenschaft der keramischen  
und Glas-Industrie  
Bezirksverwaltung II: Neuwied,  
Friedrich-Ebert-Str. 28 F 33 30  
Bezirksverwaltung IV: Hannover,  
Georgplatz 3 F 2 58 93

Berufsgenossenschaft Druck und  
Papierverarbeitung  
Geschäftsstelle Wuppertal, Wupper-  
tal-Elberfeld, Kirchstr. 7-9  
F 4 31 08

Geschäftsstelle Hamburg, Hamburg  
36, Fontenay 1, F 45 43 93  
Geschäftsstelle Wiesbaden, Mainzer  
Str. 22 F 2 57 05

Berufsgenossenschaft der Gas- und  
Wasserwerke  
Hauptverwaltung West: Düsseldorf,  
Achenbachstr. 20, F 68 22 25/26

Lederindustrie-Berufsgenossenschaft  
Bezirksverwaltung Mainz, Hinden-  
burgstr. 6/10 F 2 47 75  
Bezirksverwaltung Mülheim, Möl-  
heim-Ruhr, Ruhrstr. 6-10 F 4 22 03

Norddeutsche Holz-Berufsgenos-  
senschaft  
Hauptverwaltung, Bielefeld, Tur-  
nerstr. 5-7, F 6 68 81/82  
Bezirksverwaltung Bremen, Oster-  
deich 64 F 49 07 57/58

Bezirksverwaltung Köln: Moltkestr.  
Nr. 99, F 5 59 60

Berufsgenossenschaft Nahrungsmittel  
und Gaststätten  
Bezirksverwaltung Dortmund:  
Dortmund, Betonstr. 3/5,  
F 2 26 51/52

Papiermacher-Berufsgenossenschaft  
Bezirksverwaltung Mainz, Hinden-  
burgstr. 6/10 F 2 47 75  
Bezirksverwaltung Berg, Gladbach,  
Schützelderweg 13 F 60 56

Berufsgenossenschaft für Straßen-,  
Privat- u. Kleinbahnen  
Geschäftsstelle Hamburg, Ham-  
burg 36, Fontenay-Platz, F 44 54 45  
Geschäftsstelle Reutlingen, Reut-  
lingen/Württ., Rebentalstr. 13  
F 56 65

Großhandels- und Lagerel-Berufsgenossenschaft  
Bezirksverwaltung 5 Bremen, Bürger-  
meister-Smidt-Str. 59/61  
F 2 79 51

Bezirksverwaltung 6 Mainz, Hintere  
Bleiche 59, F 53 59  
Bezirksverwaltung 7 Mannheim,  
M 6, 15 F 2 29 24

Berufsgenossenschaft für Fahrzeug-  
haltungen  
Bezirksverwaltung: Wuppertal,  
Wuppertal-Elberfeld, Tannenber-  
straße 35 F 3 64 82  
Bezirksverwaltung Wiesbaden,  
Steubenstr. 5 F 2 36 84

Fleischer-Berufsgenossenschaft  
Mainz, Diether-von-Isenburg-Str. 15,  
F 2 52 28/29

Bau-Berufsgenossenschaft  
Hauptverwaltung Hannover-S.,  
Gelbelstr. 63-65 F 8 46 51  
Hauptverwaltung Wuppertal-Elber-  
feld, Hofkamp 82-84 F 4 02 51

Geschäftsstelle Dortmund, Kron-  
prinzenstr. 67 F 2 27 52  
Geschäftsstelle Köln, Kaiser-Fried-  
rich-Ufer 39 F 7 45 51/52

Berufsgenossenschaft für Gesundheits-  
dienst u. Wohlfahrtspflege  
Hauptverwaltung West: Hamburg 36  
Holstenwall 8, F 34 24 49

Binnenschiffahrts-Berufsgenossen-  
schaft  
Hauptverwaltung Duisburg, Düssel-  
dorfer Str. 193 F 2 02 53/54  
Geschäftsstelle Duisburg, Düssel-  
dorfer Str. 193, F 2 02 53/54  
Geschäftsstelle Frankfurt, Frank-  
furt-Süd 10, Waldmannstr. 21  
F 6 66 70

Textil- u. Bekleidungs-Berufsgenossen-  
schaft  
Bezirksverwaltung M. Gladbach,  
München-Gladbach, Regenten-  
str. 21 F 2 46 58/59

Tiefbau-Berufsgenossenschaft  
Gebietsverwaltung Westdeutsch-  
Wuppertal-Barmen, Schubert-  
str. 41 F 5 42 65/67  
Gebietsverwaltung Norddeutsch-  
land, Hannover-S., Gelbelstr.  
Nr. 63-65 F 8 46 51

Berufsgenossenschaft für den Einzel-  
handel  
Hauptverwaltung West: Bonn,  
Niebuhrstr. 5, F 2 14 50  
Geschäftsstelle Bonn, Niebuhrstr. 5  
F 2 14 50

Verwaltungs-Berufsgenossenschaft  
Hauptverwaltung Hamburg 6, Schä-  
ferkampallee 18 F 44 13 11-16  
Bezirksverwaltung Mainz, Kaiser-  
str. 25 F 2 50 61

Zucker-Berufsgenossenschaft, III-  
desheim, Mittelallee 11 F 32 52

## Wirtschaftsverbände und Fachvereinigungen

Adreßbuchausschuß der  
Deutschen Wirtschaft  
Lindenallee 21/23 F 2 13 31

Arzt-Vereinigung Essen  
Hollestr. HDT, F 2 47 28

Apothekerkammer Bezirksstelle Essen,  
Limbecker Platz 21, F 2 00 10

Arbeitgeberverband der chemischen  
Industrie im Ruhr-Lippe-Gebiet  
e. V., Huysenallee 12-14

Arbeitgeberverband von Gas-, Wasser-  
u. Elektrizitätsunternehmen in  
Nordrhein-Westfalen e. V., Essen,  
Henricistr. 32 F 3 13 87

Arbeitsgemeinsch. d. Ess. Fußballfoto-  
Annahmestellenleiter e. V., Vors.:  
E. Meinke, Grabmannstr. 5

Arbeitsgemeinschaft  
der Kohlengroßhandels-Verbände  
in der britischen Zone  
Essen, Gärtnerstr. 42  
Fernsprecher 2 77 89

Arbeitsgemeinschaft Industrie, Handel  
u. Verkehr, E.-Stadthafen e.V.,  
Rathenaustr. 8, Vors.: P. Schloweck

Arbeitsgemeinsch. z. Pflege d. Wärme-  
wirtschaft e. V., Vors.: G. Falken-  
hahn, Bredener Str. 59

Bergwerksverband z. Verwertung von  
Schutzrechten der Kohlenteknik  
GmbH., Langenbrahmstr. 27

Brauervereinigung Westf.-West e.V.,  
Brauervereinigung im niederrh.  
Industriebez. e. V., Kronprinzen-  
str. 5/7

Bund Deutscher Architekten e. V.,  
Flachmarkt 11



**Ruhrtaisperrerverein**  
Kronprinzenstr. 37 F 2 10 31  
Vorsitzender des Vorstandes:  
Oberstadtdirektor Dr. Greinert  
Geschäftsführer:  
Direktor Bauass. Koenig  
Hauptaufgabe:  
Ersatz des der Ruhr schädlich ent-  
zogenen Wassers durch Bau und  
Betrieb von Talsperren

**Ruhrverband**  
Kronprinzenstr. 37 F 2 10 31  
Vorsitzender des Vorstandes:  
Oberstadtdirektor Dr. Greinert  
Geschäftsführer:  
Direktor Bauass. Koenig

**Betriebsanlagen: Kläranlagen:**  
Helsingen F 2 10 31  
Kupferdreh F 4 83 11  
Rellinghausen F 2 10 31  
Steele F 5 09 23  
Werden F 4 93 59

**Pumpwerke: Steele F 5 11 13**  
Steele, Grendbach F 5 08 95  
Wehr Baldeney, Werden F 4 92 60

**Hauptaufgabe:**  
Reinhaltung der Ruhr  
und ihrer Nebenflüsse  
**Hansa-Kanal-Verein, Ruhrgebiet e.V.**  
Lindenallee 21-23, F 2 13 31

**Essen-Bergeborbeck**  
Bahnhof, Fahrkartenausg., F 29 14 19  
Güterabfertigung u. Wagentdienst,  
F 6 07 30

**Essen-Borbeck**  
Bahnhof, Fahrkartenausgabe und  
Güterabfertigung, F 6 04 61

**Essen-Dellwig**  
Personenhaltestelle, F 6 06 04

**Essen-Dellwig Ost**  
Personenhaltestelle, F 6 06 04

**Essen-Frintrop**  
Bahnhof, Güterabfertigung, Bahn-  
meisterei, F 6 06 04

**Essen-Helsingen**  
Güterabfertigung, F 4 18 93

**Essen-Hügel**  
Personenhaltestelle.

**Essen-Karnap**  
Bahnhof, Fahrkartenausgabe, Ge-  
päckabfertigung und Güterabfer-  
tigung, F 29 03 37

**Essen-Katernberg Nord**  
Bahnhof, Fahrkartenausgabe, Gepäck-  
abfertigung und Güterabfertigung,  
Bahnmeisterei F 29 15 36

**Essen-Katernberg Süd**  
Bahnhof, Fahrkartenausgabe, Gepäck-  
abfertigung und Güterabfertigung,  
F 29 15 36

**Essen-Kray Nord**  
Bahnhof, Fahrkartenausgabe, Gepäck-  
abfertigung, F 33 21, Güterabfer-  
tigung, F 5 07 00

**Essen-Kray Süd**  
Bahnhof, Fahrkartenausgabe, Gepäck-  
abfertigung, F 33 21, Güterabfer-  
tigung 5 01 44

**Essen-Kupferdreh**  
Bahnhof, Gepäck, Güterabf., Bahn-  
meisterei, F 4 85 01  
Fahrkartenausgabe, Wagentdienst,  
F 4 86 37

**Essen Nord**  
Bahnhof, Fahrkartenausgabe, Gepäck-  
abfertigung, Bahnmeisterei, Bahn-  
betriebswerk, F 33 21  
Güterabfertigung, F 2 38 10  
Wagentdienst, F 2 38 79

**Essen Ost**  
Güterabfertigung, F 2 50 38

**Essen-Rellinghausen**  
Bahnhof, Fahrkartenausgabe, Gepäck-  
abfertigung, Güterabfertigung,  
F 4 19 02

**Essen-Rüttenscheid**  
Bahnhof, Fahrkartenausgabe, Gepäck-  
abfertigung, F 33 21  
Güterabfertigung, F 7 13 34

**Essen-Segeroth**  
Güterabfertigung, F 2 32 73

**Essen-Stadtweid**  
Bahnhof, Fahrkartenausgabe, F 4 19 94

**Essen-Steele**  
Bahnhof, Fahrkartenausgabe, Gepäck-  
abfertigung, Güterabfertigung,  
Bahnmeisterei,  
F 5 03 83 und 5 04 45  
Güterabfertigung, F 5 09 39

**Essen-Steele Süd**  
Bahnhof, Fahrkartenausgabe, Gepäck-  
abfertigung, Güterabfertigung,  
F 5 03 83 und 5 04 45

**Essen-Steele West**  
Haltepunkt, Fahrkartenausgabe und  
Gepäckabfertigung, F 5 03 83 und  
5 04 45

**Essen-Stoppenberg**  
Bahnhof, Fahrkartenausgabe, Gepäck-  
abfertigung, Güterabfertigung,  
F 33 21 u. 22 25 71

**Essen Süd**  
Bahnhof, Fahrkartenausgabe

**Essen-Überruhr**  
Fahrkartenausgabe, Gepäckabfer-  
tigung, Güterabfertigung, F 5 06 63

**Essen-Vogelheim**  
Bahnhof-Güterabfertigung  
Wagentdienst F 29 07 78

**Essen-Werden**  
Bahnhof, Fahrkartenausgabe, Gepäck-  
abfertigung, Güterabfertigung,  
Bahnmeisterei F 4 94 33  
Güterabfertigung, F 4 93 29

**Essen West**  
Bahnhof, Hochbaubahnmeisterei,  
F 33 21  
Gepäckabfertigung, F 7 67 90  
Güterabfertigung, F 6 17 33  
Kraftverkehrsstelle, F 2 43 91  
Bundesbahn Hausbrandversorgung,  
Verwaltungs. Box. Essen, Weiglestr. 49  
F 33 21  
Deutsche Eisenbahn-Versicherungs-  
kasse, Rütterscheider Str. 39-45,  
F 7 61 42

**\*Eisenbahn-Spar- u. Darlehnskasse  
Essen eGmbH**  
Kruppstr. 39 Fernsprecher 3 23 25

**Verband Öffentl. Verkehrsbetriebe  
(VÖV) Zweigertstr. 18 F 7 39 61**  
FS Nr. 0857 688

**Verkehrsverband  
„Industriebezirk“  
ESSEN**  
Lindenallee 21/23 F 2 13 31  
(siehe Alphabetischer Teil Seite 914)

## VI. Bankwesen

(Banken, Sparkassen u. Versicherungen a. Branchenteil)

**Landeszentralbank von Nordrhein-  
Westfalen**

Hauptverwaltung Düsseldorf, Kö-  
nigsallee 2-4, F 86 61

**Zweigstelle Essen**

Essen, Lindenallee 17, F 2 79 41/43  
Schalterstunden: 8.30-14.00 Uhr  
sonnabends 8.30-13.00 Uhr  
Postascheckkonto Essen 2

**Nebenstelle Essen-Werden**

Essen-Werden, Wesselerweg 9,  
F 49 22 23; Schalterstunden: 8.30  
bis 12.30 Uhr u. 15.00-18.00 Uhr,  
sonnabends 8.30-13.00 Uhr, Post-  
ascheckkonto Essen 4241

## VII. Parteien

**CDU Christlich-Demokratische  
Union Essen, Kettwiger Str. 36**  
(Lichtburg) II. Etage  
Kreispartei: Zimmer 225 F 2 44 47  
Rathsherren-Fraktion: Zimmer 212  
F 2 44 48

**Deutsche Zentrumspartei, Kreis-Partei  
Essen, Zwölfing 2 F 2 46 03**

**Freie Demokratische Partei (FDP)  
Kreisverband Essen**  
Fraktion im Rat der Stadt Essen  
Essen, Zweigertstr. 30 F 7 84 23  
Sprechzeiten: mont., mittw. u. freit.

Jeweils 9-11 Uhr oder n. Vereinba-  
rung, I. Vorsitzender: Dr. jur. An-  
ton Pauly, Rechtsanwalt u. Notar,  
Essen, Zweigertstr. 7, F 7 52 51,  
Fraktionsvorsitzender: Dr. jur. An-  
ton Pauly, Rechtsanwalt u. Notar,  
Essen, Zweigertstr. 7, F 7 52 51

**Gesamtdeutscher Block (BHE)**  
Gesamtdeutsche Volkspartei (GVP)  
Kreisvorstand: I. Vors. M. Kruse,  
Essen, Berliner Str. 82

**Kommunistische Partei Deutschlands  
(KPD) Maxstr. 13**

**Sozialdemokratische Partei (SPD)**  
Stadtverband Essen, Kapuziner-  
gasse 8

## VIII. Ernährung und Landwirtschaft

**Ministerium für Ernährung, Land-  
wirtschaft und Forsten des  
Landes Nordrhein-Westfalen**

Düsseldorf, Roßstr. 135, F 20 20

**Landesernährungsamt Nordrhein-  
Westfalen**

Düsseldorf, Tannenstr. 24  
F 20 20  
Sprechstunden: Montag, Mittwoch,  
Freitag 8.00-17.00 Uhr

Überweisungen an: Regierun-  
gshauptkasse Düsseldorf, Post-  
ascheckkonto Essen 147

**Landwirtschaftskammer  
Rheinland Marktstelle Essen**

Kettwiger Str. 36 F 2 67 44/45

**Viehwirtschaftsreferat des LEA**

Außenstelle Essen, Schlachthof,  
F 2 30 03, Sprechstunden: 8.00 bis  
16.00, samstags bis 11.00 Uhr

## IX. Verkehr

**Ministerium für Wirtschaft und  
Verkehr  
des Landes Nordrhein-Westfalen,  
Düsseldorf, Karlor 8**  
Bereich Wirtschaft: F 10 23  
Bereich Verkehr: F 1 09 71

**Deutsche Bundesbahn**

**Hauptverwaltung der Deutschen  
Bundesbahn**  
Frankfurt a. M.

**Oberbetriebsleitung West der  
Deutschen Bundesbahn**  
Essen, Lessingstr. 8 F 33 21

**Bundesbahndirektion Essen**  
Bismarckplatz 1, Kruppstr. 30 und 39  
F 33 21

**Bundesbahnämter:**  
Bundesbahn-Betriebsamt Essen 1,  
F 33 21  
Bundesbahn-Betriebsamt Essen 2,  
F 33 21  
Bundesbahn-Verkehrsamt Essen 1,  
Am Hauptbahnhof, F 33 21

**Bundesbahn-Verkehrsamt Essen 2,**  
Am Hauptbahnhof, F 33 21  
**Bundesbahn-Maschinenamt Essen 1,**  
F 33 21  
**Bundesbahn-Maschinenamt Essen 2,**  
Hollestr. 36, F 33 21

**Bundesbahndienststellen in Essen  
Essen Hbt.**  
Bahnhof, F 33 21  
Bezirkskasse, F 33 21  
Fahrkartenausgabe, F 33 21  
Auskunft, F 2 34 54  
Güterabfertigung, F 3 00 48 u. 3 00 49  
Gepäckabfertigung, F 3 13 10  
Expregüterabfertigung, F 2 43 87  
Bahnmeisterei, Signalmeisterei, Hoch-  
baubahnmeisterei, Bahnbetriebs-  
werk, Kraftwagenbetriebswerk,  
Fahrlösungsmeisterei und Bahn-  
betriebswagenwerk, F 33 21

**Essen-Altendorf**  
Bahnhof

**Essen-Altenessen**  
Bahnhof, Bahnmeisterei, F 29 14 10  
Fahrkartenausgabe, Gepäckabfer-  
tigung, F 29 10 66  
Güterabfertigung F 29 12 02  
Wagentdienst, F 29 04 27  
Güterabfertigung Essen-Altenessen  
rheinisch, F 29 03 12

## X. Deutsche Bundes-Post

**Oberpostdirektion Düsseldorf**  
Düsseldorf, Karl-Theodor-Str. 10  
F \*20 25

Über diese Rufnummer sind  
sämtl. Dienststellen d. Oberpost-  
direktion zu erreichen.

Präsident: Dipl.-Ing. Wosnik

**Gliederung der Behörde:**

Abteilung I: Post-, Kraftfahr- u.  
Maschinenwesen

Abteilung II: Fernmeldewesen

Abteilung III: Personalwesen

Abteilung IV: Finanz-, Wirtschafts-  
Bau- u. Beschaffungswesen

Postascheckkonto 5 der Oberpost-  
kasse beim Postascheckamt Essen

Bankkonto 36/191 der Oberpost-  
kasse Düsseldorf bei der Landes-  
zentralbank in Düsseldorf

Unterstellte Behörden mit An-  
schrift und Ruf-Nr. Postämter  
größerer Umfang:

Dinslaken (Niederrhein), F 32 53,  
Düsseldorf 1, F 2 07 21; Düssel-  
dorf 2, F 2 07 21; Düsseldorf 10  
F 49 00 18; Duisburg, F 3 44 01;  
Duisburg-Hamborn, F 5 05 53;

**Essener Verkehrs-  
Aktiengesellschaft**

**Straßenbahn-, Kraftomnibus-,  
Obus-, Bootsbetrieb**  
Essen, Zweigertstr. 34 „Erafhof“  
F 7 39 61, FS 0857 688

Betriebshof Grillostr.  
Betriebshof Brodeney  
Betriebshof Borbeck  
Betriebshof Schonneb.  
Betriebshof Kruppstr.  
Betriebshof Autobahn  
Betriebshof Südost  
Betriebshof Gruga  
F 2 12 51

Betriebshafen Schuppen, F 7 21 39

**Schiffahrt**

Städt. Hafen-Verwaltung, Hohen-  
zollerstr. 1

**Verkehrsämter**

Reise- und Verkehrsbüro siehe  
Branchenteil

**Der Regierungspräsident**

Düsseldorf, Coclilienallee 2, F 20 24

**Straßenverkehrsamt Essen**

Essen, Altbauhaus, Gildenplatz

3. u. 4. Stock, F 2 07 51

Dienststunden für den Publikums-  
verkehr: montags bis freitags von

8.30 bis 13.00 Uhr; samstags von

8.30 bis 12.00 Uhr.

Verkehrsverein Essen e. V., Haus  
der Technik F 2 45 47/49

**Verkehrswacht Essen e.V.**

Essen, Lindenallee 21-23, F 2 13 31  
(Handelskammer) Postascheckkto.  
Essen 5235

Emmerich, F 12 01; Essen, F Nr. 2 07 81; Geldern, F 22 01; Grevenbroich (Niederrhein), F 14 56; Krefeld, F 6 28 51, Kleve, F 31 64; M.-Gladbach, F 2 57 71; Mülheim (Ruhr), F Nr. 4 40 31; Moers, F 32 91; Neuß, F 61 61; Oberhausen (Rhld.), F 24 201; Opladen, F 25 51; Remscheid, F 4 83 21; Remscheid-Lennep, F 6 17 01; Rheydt, F 4 47 43; Solingen, F 2 63 41; Solingen-Ohligs, F 1 45 86; Velbert (Rhld.), F 12 21; Viersen, F 12 000; Wesel, F 35 11; Wuppertal-Barmen, F 4 10 41; Wuppertal-Elberfeld, F 4 14 01; Wuppertal-Vohwinkel, F 3 70 51

Fernmeldeämter: Düsseldorf 1, F 20 25; Düsseldorf 2, F 20 25; Duisburg, F 39 21, Essen, F 2 07 81; Krefeld, F \* 2 80 91; M.-Gladbach, F 2 57 71; Wesel, F 35 11; Wuppertal, F 3 03 31

Fernmeldebauämter: Düsseldorf, F 44 43 51; Essen, F 2 07 81; Wuppertal, F 5 12 11\* Fernmeldezeugamt Düsseldorf, F 79 11 81

Postcheckamt Essen, F 2 16 81 Bezirkswerkstatt für Postkraftwagen, Düsseldorf, F 78 06 66

**Postcheckamt Essen**

Altendorfer Str. 100 (Krupp Turmhans) F 2 16 81; Amtsvorsteher: Postrat Jungfermann, Vertreter: Oberpostamtmann Wilms Landeszentralbank-Girokonto 33/9 Postcheckkonto Essen 1 Dienststellen geöffnet: 8.00—16.00 Uhr Auszahlung und Ankunft im Hauptpostgebäude, Hachestr. F Nr. 2 37 92, geöffnet: 8.30 bis 13.00 Uhr

**Fernmeldeamt Essen**

Am Hauptbahnhof 9, Hauptpostgebäude, Eingang Hachestraße, F 2 07 81

**Fernmeldebaustelle Essen**

Am Hauptbahnhof 9, Hauptpostgebäude, Eingang Hachestraße, F 2 07 81

**Fernmeldeamt Essen**

Essen, Hachestr. 2-6, F \* 2 07 81 Amtsvorsteher: Oberpostat Dipl.-Ing. Kramer, F \* 2 07 81 Anmeldestelle für Fernmeldeeinrichtungen aller Art: F \* 2 07 81 Beratungsstelle für Fernmeldeeinrichtungen aller Art: F 2 44 84 Auskunft über Rufnummern und Kennzahlen: F 118 Entörtungsstelle: für Fernsprecher F 117; für Fernschreiber F Nr. 22 23 11; für Drahtfunk F 117 für Selbstwählerdienst F 17 für Ton- u. Fernschlundfunk F 2 31 31 Ferndienst: Anmeldung von Ferngesprächen: Inland F 10; Ausland (auch Aufsicht) F 010; Ansicht für Inland F 66 \* 2 07 81; Beschwerdestelle für Ferndienst F 17 Fernmelderechnungsstelle: F \* 2 07 81 Fernsprechbuchstelle: 3 41 21 Telegraphendienst: Telegrammaufnahme F 113; Aufsicht F 66 Nr. \* 2 07 81; Auskunft 2 73 60 Sonderdienste: Hörsenberichte F 11 62; Fernsprechauftragsdienst (einschl. Apothekendienst und Autohilfsdienst) F 114 Funkruf F 3 91 51 Kinoprogramme I (Filmtheater der Stadtmitte) F 11 63 Kinoprogramme II (alle übrigen Filmtheater) F 11 61 Kochrezepte (tägliche Koch- und Backrezepte) F 11 67 Nachrichtendienst (5x tägl. das Neueste aus aller Welt) F 11 65 Nord-West-Lotto-Ansage F 11 66 Reiseverkehrsbericht (Wetter der Ferienggebiete, Wintersport-Wetterbericht) F 11 60 Sportdienst (Fußballtote und Pferderennen) F 11 5 Spielplan der Städtischen Bühnen (Oper, Operette, Schauspiel, Städtische Konzerte) F 11 68 Veranstaltungen (Konzerte, Vorträge, Ausstellungen, Bars, Kabarets u. sonstige Veranstaltungen in Essen) F 19 u. 11 69 Wetterbericht des Wetteramtes Essen (im Winter mit Straßenzustandsbericht) F 11 64 Zeitansage F 119

**Postamt 1 Essen**

Essen, Am Hauptbahnhof 9 F \* 2 07 81 Amtsvorsteher: Oberpostdirektor Dr. Eichblatt Nebenstelle 201 Vertreter: F \* 2 07 81 Nebenstelle Nr. 2 97 Auskunft (Post) Nebenstelle 257, 8.00—19.00 Uhr Postcheckkonto: Essen 54 14 Landeszentralbank-Girokonto: Essen Nr. 33/191 Bürozeiten: werktags 8.00—16.30 Uhr, sonnabends 8.00—13.30 Uhr Schalterdienststunden im Eingang L Brief- u. Geldannahme sowie Wertzeichenverkauf 8.00—18.00 Uhr Einschreibbriefannahme, Postparkassendienst und Postwertzeichenverkauf täglich von 0—24 Uhr, Wertbriefannahme werktgl. von 0—24 Uhr Eingang E: Paketannahme und -ausgabe werktags 8.00—19.00 Uhr Eingang C: Nachtschalter: Paketannahme 19.00—8.00 Uhr, Schließfächer: Eingang L und M: werktags 6.00—22.00 Uhr, sonntags 7.00—18.00 Uhr Öffentlicher Münzfernsprecher für Orts- u. Nahverkehr: Eingang L Telegrammannahme und Ferngespräche beim Fernmeldeamt Hachestr., Eingang L Tag- und Nachtverkehr

Dem Postamt sind unterstellt die Amtsstellen:

- Essen 2: Altendorfer Str. 9 F 2 40 01 Schalterdienststunden: 8.00 bis 18.00, sonntags geschlossen
- Essen 3: Ribbeckstr. 50, F 3 99 22, Schalterdienststunden: werktags 8.00—18.00 Uhr, sonntags geschlossen
- Essen 4: Kerkhoffstr. 45 F 7 71 25 Schalterdienststunden 8.00 bis 13.00 u. 15.00—18.00 Uhr, sonntags geschlossen
- Essen 5: Berliner Str. 91, F 7 62 23 Schalterdienststunden: werktags 8.00—18.00 Uhr, sonntags geschlossen
- Essen 6: Gemarhans, F \* 2 07 81 Nebenstelle 2 90, werktags 8.00 bis 18.00 Uhr, sonntags geschlossen
- Essen 7: Haskenstr. 14, am Ehrenzeller Platz, F 2 63 10, Schalterdienststunden: werktags 8.00 bis 13.00 Uhr, 15.00—18.00 Uhr, sonntags geschlossen
- Essen 8: Stoeler Str. 224, F 2 43 98, Schalterdienststunden: werktags 8.00—18.00 Uhr, sonntags geschlossen
- Essen 9: Witteringstr. 93, F 7 15 92, Schalterdienststunden 8.00 bis 18.00 Uhr, sonntags geschlossen
- Essen 10: Fridtjof-Nansen-Str. 6 F 4 48 81, Schalterdienststunden: werktags 8.00—18.00 Uhr, sonntags geschlossen
- Essen 11: Reilinghauser Str. 291, F 3 07 42, Schalterdienststunden: werktags 8.00—13.00 Uhr, 15.00 bis 18.00 Uhr, sonntags geschl.
- Essen 12: Elisabethstr. 100, F Nr. \* 2 07 81, Nebenstelle 4 58 Schalterdienststunden: werktags 8.00—12.30 Uhr, 15.00—18.00 Uhr, sonntags geschlossen
- Essen 13: Stelle Str. 31, F 7 18 33, Schalterdienststunden: werktags 8.00—13.00 Uhr, 15.00—18.00 Uhr, sonntags geschlossen
- Essen 14: Alfredstr. 38, F \* 2 07 81 Nebenstelle 2 27, Schalterdienststunden: werktags 8.00 bis 18.00 Uhr, sonntags geschlossen
- Essen 15: Raadter Str. 1, F 7 17 24 Schalterdienststunden: werktags 8.00—13.00 Uhr, 15.00—18.00 Uhr, sonntags geschlossen
- Essen 16: Frohnhauser Str. 427, F 7 65 95, Schalterdienststunden: werktags 9.00—12.00 Uhr, 15.00 bis 18.00 Uhr, sonntags geschl.
- Essen 17: Kaisershofstr. 98, F 2 54 36 Schalterdienststunden: werktags 9.00—13.00 Uhr, 14.00—17.00 Uhr, sonntags geschlossen
- Essen 18: Ernestinstraße 31, F 2 59 39, Schalterdienststunden: werktags 8.00—13.00 Uhr, 15.00—18.00 Uhr, sonntags geschlossen

Zw PA Essen-Rellinghausen, Frankenstr. 110, F 4 17 39, Schalterdienst: werktags 8.00—12.30, 14.30—18.00 Uhr, Schließfächer zugänglich werktags 8.00—19.00, sonntags 8.00—13.00 Uhr

Zw PA Essen-Stadtwald, Frankenstr. 269, F 4 16 39, Schalterdienst: werktags 8.00—12.30, 15.00—18.00 Uhr, sonntags 9.30 bis 10.30 Uhr, Schließfächer sonntags 8.00—10.30 Uhr Sonderpostamt Gruga: F \* 2 07 81 Nebenstelle 200 (Geöffnet nur bei Ausstellungen tägl. von 9.00—19.00 Uhr)

**Postamt 1 Essen-Altenessen**

Altenessener Str. 284 Sammelrufnummer: 29 05 51/52/53 Amtsvorsteher: Oberpostmeister Hofacker Postcheckkonto: Essen 64 02 Bürozeiten: 8.00—18.00 Uhr Schalterdienststunden: Brief- u. Paketannahme u. -ausgabe: werktags 8.00—19.00 Uhr, sonntags 11.30—12.30 Uhr Geldannahme u. -ausgabe: werktags 8.00—18.00 Uhr, sonntags nur für den Postparkassendienst geöffnet von 11.30 bis 12.30 Uhr Telegrammannahme: werktags 6.00—22.00 Uhr; sonntags 7.00—21.00 Uhr Öffentlicher Fernsprecher: Postamt 1, Karlsplatz, Altenessener Str. Nr. 542, Westerdorfplatz, Bahnhof, Poststellen Essen-Altenessen 3, Rahmstr. 245, Zweigpostamt 4, Vogelheimer Str. 152, Zweigpostamt 5, Karnaper Markt 14, Ahrenbergstraße, Karnaper Str. Nr. 109 Dem Postamt sind unterstellt die Amtsstellen: Essen-Altenessen 2, Altenessener Str. 527 F 29 08 52 Schalterdienststunden: werktags 8.00—12.30, 15.00—18.00 Uhr, sonntags geschlossen Essen-Altenessen 3, Rahmstr. 245 F 29 06 13, Schalterdienststunden: werktags 9.00—12.30, 15.00—17.30 Uhr, samstags geschlossen Essen-Altenessen 4, Vogelheimer Str. 152, F 29 04 13, Schalterdienststunden: werktags 9.00—12.30, 15.00—18.00 Uhr, samstags von 11.30—12.30 Uhr

**Postamt Essen-Borbeck 1**

Rechtstr. 15, F 6 06 57/58 Amtsvorsteher: Postamtmann Jung Postcheckkonto: Essen 12 69 Bürozeiten: werktags 8.00—12.30 Uhr, 15.00—18.00 Uhr Schalterdienststunden: Brief- und Geldannahme, Wertzeichenverkauf: werktags 8.00—18.00 Uhr, sonntags 11.30—12.30 Uhr (Verkauf von Postwertzeichen und Annahme von Einschreibbriefen) Paketannahme und -ausgabe: werktags 8.00—18.00 Uhr Schließfächer: werktags 7.00—20.00 Uhr, sonntags 8.00—12.30 Uhr Öffentlicher Münzfernsprecher: werktags 7.00—20.00 Uhr, sonntags 8.00—12.30 Uhr Telegrammannahme: werktags 7.00 bis 20.00 Uhr, sonntags 8.00 bis 12.30 Uhr Dem Postamt sind unterstellt: das Zweigpostamt Essen-Borbeck 2, Frintroper Str. 7 F 6 05 61 u. 6 00 29 Schalterdienststunden: Brief- u. Geldannahme, Wertzeichenverkauf: werktags von 8.00—12.30 Uhr u. 15.00—18.00 Uhr (Verkauf von Postwertzeichen u. Annahme von Einschreibbriefen) Paketannahme: werktags 8.00—12.30 Uhr u. 15.00—18.00 Uhr Öffentlicher Münzfernsprecher: werktags von 8.00—12.30 Uhr u. 15.00—18.00 Uhr Telegrammannahme: werktags von 8.00—12.30 Uhr u. 15.00—18.00 Uhr das Zweigpostamt Essen-Bergeborbeck 1, Haus-Berge-Str. 223, F 6 04 33 u. 6 07 79 Schalterdienststunden: Brief- und Geldannahme, Wertzeichenverkauf: werktags 8.00—12.30, 15.00 bis 18.00 Uhr, sonntags 11.30 bis 12.30 Uhr (Verkauf von Postwertzeichen und Annahme von Einschreibbriefen) Paketannahme u. -ausgabe: werktags 8.00—12.30 Uhr, 15.00 bis 18.00 Uhr

Öffentlicher Münzfernsprecher: werktags von 8.00—12.30 Uhr u. 15.00—18.00 Uhr Telegrammannahme: werktags von 8.00—12.30 Uhr u. 15.00—18.00 Uhr dem Zweigpostamt Essen-Bergeborbeck 1, Haus-Berge-Str. 223, F 6 04 33 u. 6 07 79 Schalterdienststunden: Brief- und Geldannahme, Wertzeichenverkauf: werktags 8.00—12.30, 15.00 bis 18.00 Uhr, sonntags 11.30 bis 12.30 Uhr (Verkauf von Postwertzeichen und Annahme von Einschreibbriefen) Paketannahme u. -ausgabe: werktags 8.00—12.30 Uhr, 15.00 bis 18.00 Uhr Öffentlicher Münzfernsprecher: werktags 8.00—20.00 Uhr, sonntags 8.00—12.30 Uhr Telegrammannahme: werktags 8.00 bis 20.00 Uhr, sonntags 8.00 bis 12.30 Uhr das Zweigpostamt Essen-Frintrop 1 Essen-Frintrop, Schloßstr. 357, F 6 00 62 u. 6 06 39

Schalterdienststunden: Brief- und Geldannahme, Wertzeichenverkauf: werktags 8.00—12.30, 15.00 bis 18.00 Uhr, sonntags 11.30 bis 12.30 Uhr (Verkauf von Postwertzeichen und Annahme von Einschreibbriefen) Paketannahme: werktags 8.00 bis 12.30 Uhr, 15.00—18.00 Uhr Öffentlicher Münzfernsprecher: werktags 8.00—20.00 Uhr, sonntags 8.00—12.30 Uhr Telegrammannahme: werktags 8.00 bis 20.00 Uhr, sonntags 8.00—12.30 Uhr Poststelle I Essen-Bergeborbeck 2 Stadthafen, F 29 08 21 Poststelle I Essen-Frintrop 2, Höhenweg 77, F 6 08 04

**Postamt Essen-Brodeneu**

Weddigenstr. 5 Amtsvorsteher: Postmeister Maek, F 4 19 93 Dienstbetrieb: F 4 10 93 Postcheckkonto: Essen 54 14 Bürozeiten: 8.00—13.00 und 15.00 bis 18.00 Uhr Schalterdienst: werktags 8.00—13.00 Uhr und 15.00—18.00, sonntags 11.30—12.30 Uhr Telegrammannahme: werktags 7.30 bis 20.30, sonntags 8.00—12.30 Uhr, außerhalb dieser Zeit beim Postamt Essen

**Postamt Essen-Katernberg**

Viktoriastr. 29/31, F 29 08 18 Amtsvorsteher: Oberpostverwalter Wedermann Bürozeiten: werktags 8.00—12.30 Uhr, 15.00—18.00 Uhr, sonnabends 8.00—12.30 Uhr Schalterdienststunden: werktags 8.00—12.30 Uhr, 15.00—18.00 Uhr, sonntags 10.30—12.00 Uhr (Verkauf von Postwertzeichen und Annahme von Einschreibbriefen) Paketannahme und -ausgabe: werktags 8.00—12.30 Uhr, 15.00 bis 18.00 Uhr, Schließfächer: werktags 7.00—20.00 Uhr, sonntags 8.00—12.00 Uhr Telegrammannahme: werktags 7.00 bis 20.00 Uhr, sonntags 8.00 bis 12.00 Uhr Öffentlicher Münzfernsprecher: werktags 8.00—20.00 Uhr, sonntags 8.00—12.00 Uhr

**Postamt Essen-Kray 1**

Kraystr. 208, F 5 09 30/5 02 82 Amtsvorsteher: Oberpostmeister Kersten, Nebenanschluss 05 Postcheckkonto: Essen 95 06 Bürozeiten: werktags 8.00—12.30 Uhr, 15.00—18.00 Uhr, sonnabends 8.00—12.30 Uhr Schalterdienststunden: werktags 8.00—18.00 Uhr, sonntags 11.30 bis 12.30 Uhr (Verkauf von Postwertzeichen u. Annahme von Einschreibbriefen) Schließfächer: werktags 6.00—21.00 Uhr, sonntags 7.00—12.30 Uhr Telegrammannahme: werktags 7.00 bis 21.00 Uhr, sonntags 7.00 bis 12.30 Uhr Dem Postamt sind unterstellt die Amtsstellen:

**Poststelle I Essen-Kray 2**

Rothhauser Str. 84, F 5 08 50 Schalterdienststunden: werktags 9.00—12.00 Uhr, 15.00—18.00 Uhr, sonntags geschlossen

**Poststelle I Essen-Kray 3**

Volkgartenweg 25 Schalterdienststunden: werktags 9.00—12.00 Uhr, 15.00—18.00 Uhr, sonntags geschlossen

**Zweigpostamt E.-Schonnebeck 1**

Huestr. 148, F 2 02 71 Schalterdienststunden: werktags 8.00—18.00 Uhr, sonntags 11.30—12.30 Uhr

**Poststelle I E.-Schonnebeck 2**

Auf der Delle 31, F 2 52 50 Schalterdienststunden: werktags 9.00—12.00 Uhr, 15.00—18.00 Uhr, sonntags geschlossen

**Poststelle I Essen-Schonnebeck 3**

Drostenbusch 29, F 29 01 65 Schalterdienststunden: werktags 9.00—12.00 Uhr, 15.00—18.00 Uhr, sonntags geschlossen

**Poststelle Essen-Schonnebeck 4**

Grundstr. 49, F 29 10 67 Schalterdienststunden: werktags 9.00—12.00 Uhr, 15.00—18.00 Uhr

**Postamt Essen-Kupferdreh**  
 Poststr. 13, F 482 00  
 Amtsvorsteher: Oberpostmeister Schäfer, F 4 82 00, Amtszimmer F 4 84 00/7  
 Brief- u. Geldannahme, F 4 84 00/5  
 Briefeingangsstelle F 4 85 00 u. 4 84 00  
 Postscheckkonto: Essen 827  
 Bürozeiten: werktags 8.00—13.00 Uhr, 15.00—18.00 Uhr  
 Schalterdienststunden: werktags 8.00—12.30 Uhr, 15.00—18.00 Uhr, sonntags 9.00—10.00 Uhr  
 Telegrammannahme: werktags 8.00 bis 21.00 Uhr, sonntags 8.00—13.00 Uhr

Dem Postamt sind unterstellt:  
 Zweigpostamt E.-Helsingen, Schangstraße 5, F 4 15 14  
 Schalterdienststunden: werktags 8.00—12.00 Uhr, 15.00—18.00 Uhr, sonntags 8.00—9.00 Uhr

**Postamt Essen-Steele**  
 Grandplatz 1, F 5 18 57/58  
 Amtsvorsteher: Postamtmann Rantenbach, F 5 10 11  
 Postscheckkonto: Essen 41  
 Bürozeiten: 8.30—12.30 Uhr  
 Schalterdienststunden: werktags 8.00—18.00 Uhr, sonntags 9.00 bis 10.00 Uhr  
 Paketannahme: werktags 8.00 bis 18.00 Uhr, sonntags geschlossen  
 Paketausgabe: werktags 8.00 bis 18.00 Uhr, sonntags geschlossen  
 Ferngespräche und Telegrammannahme: werktags 7.00 bis 19.00 Uhr, sonntags 8.00—13.00 Uhr  
 Schließfächer: 7.30—20.00 Uhr  
 Öffentliche Münzfernsprecher für Orts- und Nahverkehr befinden sich im Wartesaal Bahnhof Steele-West, im Postamt, im Laurentius-Krankenhaus, Steele Hbf., Angustaplatz u. Kaiser-Otto-Platz, auf dem Grandplatz, Bochumer Str. Ecke Hollweg, In Essen-Überruhr, Nockwinkel 107. Außerdem sind in den nachstehend aufgeführten Amtsstellen öffentliche Sprechstellen eingerichtet.

Dem Postamt sind unterstellt:  
 Zweigpostamt Essen-Überruhr, Hinselers Hof 5, F 5 10 80  
 Zweigpostamt Essen-Steele 4, Krayer Str. 33 F 5 02 78  
 Zweigpostamt Essen-Steele 6, Steeler Str. 473 F 5 16 25  
 Poststelle I E.-Steele 2, Dahlhauser Straße 62, F 5 02 64  
 Zweigpostamt Essen-Steele 3, Bochumer Str. 319, F 5 04 30  
 Poststelle I E.-Steele 5, Dahlhauser Straße 163, F 5 04 28  
 Poststelle I Essen-Steele 7, Schulienweg 76, F 5 07 58

**Postamt Essen-Werden 1**  
 Hufengasse 26—30, F Verm. 4 98 81, 4 98 56, 4 97 40  
 Amtsvorsteher: Oberpostmeister Sona F 4 98 56  
 Postscheckkonto: Essen 94 23  
 Landeszentralbank-Girokonto E. Werden: 330/101  
 Bürozeiten: 8.00—13.00 Uhr und 15.00—18.00 Uhr  
 Schalterdienststunden: werktags 8.00—18.00 Uhr, sonntags 11.00 bis 12.00 Uhr  
 Telegrammannahme: werktags 7.00 bis 19.00 Uhr, sonntags 7.00 bis 13.00 Uhr  
 Paketannahme und -ausgabe: werktags 8.00—18.30 Uhr  
 Schließfächer: werktags 7.00—10.00 Uhr, sonntags 7.00—13.00 Uhr  
 Öffentliche Münzfernsprecher: werktags 7.00—19.00 Uhr, sonntags 7.00—13.00 Uhr

Dem Postamt sind unterstellt:  
 Poststelle I Essen-Werden 2 F 49 22 00, Hehdhauser Str. 57  
 Schalterdienststunden: werktags 8.30—12.30 Uhr, 15.00—18.00 Uhr, sonntags 11.00—12.00 Uhr

**Poststellen II - Stadt**  
 Essen-Werden 1A, Kruselbeck F Nr. 4 91 04, Essen-Werden 1B Ruhralstr. 25 F 4 93 21, Essen-Werden 1C Bergische Landstr. 4 F 49 26 07

**Krankenanstalten Essen**

**Städtische Krankenanstalten**  
 Hufelandstr. 55, F 2 07 41  
 Postscheckkonto: Essen 5526

**Ärztlicher Direktor:** Obermedizinalrat Prof. Dr. Müller.  
**Verwaltungsdirektor:** Oberverwaltungsrat Hamann.

**Medizinische Klinik:** Obermedizinalrat Prof. Dr. Heymer, Tuberkuloseabteilung, Medizinische Ambulanz.

**Chirurgische Klinik:** Obermedizinalrat Prof. Dr. Reichauer, Beratungsstelle für Körperbehinderte, Orthopädische Beratungsstelle, Unfalldurchgangsamt.  
**Hautklinik:** Obermedizinalrat Prof. Dr. Memmesheimer, Bestrahlungs- und Lichtinstitut, Beratungsstelle für Lupuskranken.

**Frauenklinik und Entbindungsabteilung:** Obermedizinalrat Prof. Dr. Nordmeyer, Beratungsstelle für geschwulstkranken Frauen, Beratungsstelle für werdende Mütter.

**Kinderklinik:** Obermedizinalrat Prof. Dr. Küster Frauenmilchsanimelstelle.

**Nervenklinik:** Obermedizinalrat Prof. Dr. Laubenthal, Beratungsstelle für Gemütskranke, seelisch Leidende, Alkohol- und Rauschgiftkranke.

**Augenklinik:** Obermedizinalrat Prof. Dr. Jaensch, Augenuntersuchungen für Schulkinder.

**Hals-, Nasen- und Ohrenklinik:** Obermedizinalrat Prof. Dr. Koch.

**Kiefer- und Zahnklinik:** Dr. med. dent. Werner Steinkamm.

**Pathologisches Institut:** Obermedizinalrat Prof. Dr. Müller.  
**Robert-Koch-Haus, Hygienisch-bakteriologisches Institut, Essen:** Obermedizinalrat Dr. med. habil. Herrmann. Apotheke: Oberapotheker Kowalsky

**Heil- und Kurbad:** Obermedizinalrat Prof. Dr. Heymer.  
**DRK-Schwwesternschaft:** Oberin Marianne Petersen.

**Fried. Krupp Krankenanstalten**  
 Gummertstr. F 4 40 81-5  
 Aufnahme finden auch Nichtwerk-angehörige

**Marien-Hospital**  
 Alt, Hospitalstraße 26 F \*29 23 51

**Ruhrlandklinik der Landesversicherungsanstalt Rheinprovinz Essen-Heidhausen**  
 Fernsprech-Sa.-Nr. 4 94 90  
 Chefarzt Dr. med. Lorbacher F 4 96 48  
 Verw.-Amtm. Göddenhanrich F 4 96 49

Säuglings- und Kinderheim mit angeschlossenen Kinderkrankenhaus Schloß Schellenberg, E.-Relinghausen, F 4 25 47/48

**St.-Lambertus-Krankenhaus**  
 E.-Relinghausen, Am Glockenberg 36  
 Fernsprecher 4 23 57

St.-Laurentius-Hospital, E.-Steele, Laurentiusweg 49, F 5 06 41/42  
 St.-Vincentz-Krankenhaus, Essen-Stoppenberg, Von-Bergmann-Str. 2  
 Fernsprech-Sa. Nr. 23 28 57

**Alters- und Kinderheime**

**1. Städtische Altersheime**  
 Altersheim Deilbachtal, E.-Kupferdreh, Deilbachtal 106, F 4 85 02  
 Hilfsaltersheim Hochbunker Jahnsstraße, E.-Bergeborbeck, F 60404  
 Hospital zum Hl. Geist, Stechenhaus E.-Schonnebeck, Drostebusch 61, F 3 06 23  
 Städt. Männerheim Hochbunker, Humboldtstr., F 7 16 04  
 Städt. Männer- und Übernachtungsheim Bunker Lysegang, F 2 67 34

**2. Private Altersheime**  
 Altersheim Kloster-Emmaus E.-Borbeck, Schönebecker Str. 91  
 Altersheim „Maria Theresia“, We, Ruhralstr. 4—6  
 Alterspflegeheim Essen-Steele F 2 72 40  
 Augustinus-Kloster, E.-Karnap, Ahnwickelstr. 42 F 29 15 10  
 Ev. Altersheim „Bethesda“, Bior, Wüstenhöferstr. 181 F 6 23 04  
 Ev. Altersheim „Haus Abendfrieden“, Essen, Töpferstraße 26  
 Schwesternhaus St. Andreas, E.-Rüttenscheid, Odastr. 2, F 7 24 89  
 Erwerbsbehinderten Arbeitsstätte gem. GmbH, E.-Stoppenberg, Grabenstr. 96, F 2 58 70  
 Herz-Jesu-Stift, E.-Frintrop, Glockenstr. 44  
 St. Josephshaus, E.-Helsingen, Helsingstr. 480, F 4 11 60  
 Kamillushaus, E.-Heidhausen, Hehdhauser Str. 123, F 4 94 94  
 Krankenhaus Haus-Berge, E.-Bergeborbeck, Haus-Berge-Str. 231 E F 6 18 21  
 „Ludgerheim“, E.-Werden, Brückstr. 87/89, F 49 26 41

**Maria-Hilf-Kloster**  
 Alters-Pflegeheim  
 Bißgerstraße 20 F 242 93

Marienhaus Essen-Katernberg, Termmerhöfe 5, F 39 10 02  
 Marienhaus, Essen, Klosterstr. 63, F 2 48 37  
 Marienheim, Essen, Niederstr. 12, Altersheim, F 2 55 29  
 Marienheim, E.-Überruhr, Ueberuhrstr. 159, F 5 05 35  
 Waldthausenches Altersheim, Hohenhauser Str. 169  
 St. Annastift, E.-Steele, Laurentiusweg 16, F 5 06 03  
 Haus Nazareth, Essen, Beethovenstraße 16, F 3 10 37  
 \*Haus Nazareth, Pflegehaus GmbH, Schuirweg 107, F 7 12 15  
 Antoniusheim, E. West, Berliner Straße 59E, F 7 57 78  
 Engelsburg Ev. Frauenhilfe E.-Werden, Pastoratsberg 22  
 Helmathaus Siehar 4 90 98  
 Jüdisches Altersheim Rosenau, E.-Werden, Pastoratsberg 13-15, F 4 98 65  
 Thomasheim, E.-Bergeborbeck, Vogelhalm Str. 269, F 3 72 22

**XI. Gesundheitswesen**

**Gesundheitsamt der Stadt Essen**

Verwaltungsgebäude Weberplatz, F 2 07 51  
 Amtsarzt Med. Dir. Verw. Rat Knauer

**Beratungsstellen:**  
 Verwaltungsgebäude Weberplatz  
 Geschlechtskrankenberatungsstelle F 3 11 66  
 Tuberkuloseberatungsstelle  
 Psychohygienische Beratungsstelle  
 Sportärztl. Beratungsstelle  
 Nervenärztliche Beratungsstelle

**Städt. Krankenanstalten**  
 Hufelandstr. 55  
 Beratungsstelle für Körperbehinderte  
 Beratungsstelle für allergische Krankheiten

**Frauen-Krebsberatungsstellen:**  
 Städt. Krankenanstalten, Hufelandstraße 55  
 Elisabeth-Krankenhaus, Moltkestr. Nr. 61  
 Huyssens-Stiftung, Henricistr. 92  
 Knappschaftskrankenhaus, E.-Steele, Am Delmelsberg 26/34  
 Krupp-Krankenanstalten, Karl-Bernau-Str. 1/11  
 Evg. Krankenhaus Werden, Pattbergstr. 3  
 Evg. Krankenhaus Borbeck, Wüstenhöferstr. 175

**Stadtarztstellen:**  
 E.-Altstadt, Verwaltungsgebäude Weberplatz, Städt. Med.-Rat Dr. Marke  
 E.-Ost, Wächterstr. 16, Städt. Med. Rätin Dr. Weyand  
 E. West, Berliner Str. 59a, F 7 65 60, Städt. Medizinalrat Dr. Rodiek  
 E.-Margarethenhöhe, Sommerburgstraße 16a, F 7 48 28, Städt. Medizinalrätin Dr. Jochem  
 E.-Borbeck, Schloß Borbeck, Städt. Med.-Rat Dr. Strangmann, F 6 11 29  
 E.-Bergeborbeck, Borbecker Str. 98, Städt. Med.-Rat Dr. Tang F 6 11 29  
 Nebenstelle Altendorf, Berliner Straße 59a, F 79 17 10  
 E.-Altenessen, Altenessener Str. 236, Städt. Medizinalrat Dr. Kern, F Nr. 29 04 62

E.-Karnap, Timpestr. 33 F 20 07 77  
 Städt. Med.-Rat Dr. Bäcker  
 E.-Stoppenberg, Schulhof 88 (Nebenstelle Schonnebeck, Karl-Meyer-Platz 1, F 22 24 54) Städt. Fürsorgearzt Dr. Schröder  
 E.-Steele, Buschstr. 42, F 5 02 59  
 Nebenstelle Überruhr, Langenberger Str. 449, F 5 09 84  
 Städt. Med.-Rat Dr. Hengsbach  
 E.-Kray, Osterfeldstr. 27, F 5 08 51, Städt. Med.-Rat Dr. Emschermann  
 E.-Werden, Wesselswerth 4, Fürsorgeärztin Dr. Dreschers F 4 93 41  
 E.-Rüttenscheid, Gerswidastr. 38, F 7 89 13, Städt. Med.-Rat Dr. Pohl  
 E.-Relinghausen, Frankenstr. 134 F 4 23 77, Städt. Med.-Rat Dr. Weber

**Nebenstellen:**  
 Heidhausen, Hehdhauser Platz 1, F 49 23 61  
 Helsingen, Hagmannsgarten 5, F 4 22 44  
 Kupferdreh, Kupferdreher Str. 251, F 4 82 41  
 Gerichtsärztl. Untersuchungsstelle, Bezirksprosektor Landgericht  
 Städt. Obermed.-Rat Dr. Cortain F 7 19 21

**Schulzahnkliniken**  
 E.-Altstadt, Glückaufhaus, Rüttenscheider Str. 2, Städt. Medizinalrat Dr. Helmich  
 E.-West, Berliner Str. 59b, Städt. Medizinalrat Dr. Hülsmann, F 7 65 60  
 E.-Borbeck, Borbecker Str. 119, Städt. Medizinalrat Dr. Aschoff, F 6 11 29  
 E.-Altenessen, Altenessener Str. 236 Städt. Med.-Rat Dr. Aschoff, F 29 04 62  
 E.-Steele, Buschstr. 42, Schulzahnärztin Frau Dr. Thalmann F 5 02 69  
 E.-Relinghausen, Frankenstr. 134, Schulzahnärztin Frau Dr. Thalmann, F 4 23 77

**Desinfektionsanstalt**  
 Eisenstr. 74, F 2 57 25

**Elisabeth-Krankenhaus**

Moltkestraße 61  
 Fernsprecher Sam.-Nr. 2 14 41

Elisabeth-Krankenhaus, Abteilung Haus Berge, E.-Bergeborbeck, Haus-Berge-Str. 231 E, F 6 18 21  
 Evangelisches Krankenhaus „Bethesda“, Essen-Borbeck, Wüstenhöferstr. 175, F 6 02 51-53  
 Evangelisches Krankenhaus Lutherhaus, Essen-Steele, Augenerstr. 36 F 5 03 51

**Ev. Krankenhaus Essen-Werden**

Pattbergstraße 3  
 Fernsprecher 49 24 41/42

Frankiskus-Krankenhaus, E.-Frintrop, Laarmannstr. 26, F 6 22 51/52

**Huyssens-Stiftung Evg. Krankenhaus**

Henricistr. 92  
 Fernsprecher 2 17 41

Kamillushaus, E.-Heidhausen, F 4 94 94

**Kath. Krankenhaus St. Josef Essen-Werden**

Brückstraße 91/93 Ruf 49 26 41/42

**Kath. Krankenhaus Philippusstift**

Essen-Borbeck, Hülsmannstraße 17 F 6 14 57/58/59

Knappschaftskrankenhaus Steele, Am Delmelsberg 34a, F 2 12 66  
 Krankenhaus St. Joseph, E.-Kupferdreh, Schwermannstr. 6, F 4 83 55

3. Städtische Kinderheime

Kinderheim der Stadt Essen, „F. u. W.-Funkstiftung“, Evang. Abteilung, Essen-Bredeneu, Reckmannshof 9, F 4 12 02

Kinderheim der Stadt Essen, „Haus Hobeneck“, Kath. Abteilung für Knaben und Mädchen, E.-Heidhausen, Heidhauser Str. 120, F 4 96 30

4. Private Kinderheime

Franz-Sales-Haus, Essen, Steeler Straße 261 Kath. Heilerziehungsanstalt F 2 35 57/58

Fürstin-Franziska-Christina-Stiftung, E.-Steele, Steeler Str. 642, F 5 09-10

Säuglings- und Kinderheim Schloß Schellenberg, E.-Rellinghausen, Schellenberger Str. 120, F 4 25 47

XII. Sozialfürsorge

Krankenversicherung, Sozialversicherung

Landesversicherungsanstalt Rheinprovinz

Düsseldorf, Aderstr. 1, F 87 51

Vertrauensärztliche Dienststelle der Landesversicherungsanstalt Rheinprovinz, Abteil. Krankenversicherung, Essen, Jägerstr. 23/25, F 2 41 51

Leiter: Dr. Schulte-Bahrenberg

Untersuchungszeiten: montags bis freitags von 8.00-14.00 Uhr, samstags von 8.00-12.00 Uhr

Vertrauensärztliche Dienststelle Essen West, am Westbahnhof 2, F 7 21 93

Leiter: Dr. Diemer

Träger der Krankenversicherung Essen

Allgemeine Ortskrankenkasse Essen, Schalterstunden von 8.00-13.00 Uhr außer samstags.

Jägerstraße 25, F 2 17 01. Nach Dienstschluß: Dir. Ostermann, F 7 66 53; Oberverwaltungsrat Röken, F 3 99 36; Hausmeister Roth, F 2 31 16; Sitzungssaal: F 2 26 29; Postcheckkonto: Essen 8232; Röntgen-Institut: Diagnostik, Therapie, Elektrokardiographie, Mediz. Laboratorium, F 2 17 01, geöffnet: 8-15.30 Uhr, mittwochs u. samstags 8-12.30 Uhr; Bestrahlungs-Institut: Geöffnet 8-16 Uhr, samstags 8-12.30 Uhr, F 2 17 01; Für berufstätige Männer Di. u. Do. 8-18 Uhr, für berufstätige Frauen Mo., Mi., Fr., 8-18 Uhr; Optische Werkstatt für Brillen: Geöffnet 8.30 bis 18 Uhr, F 2 17 01, samstags von 8-10 Uhr

Verwaltungsstellen: Werden, Wesselsworth 33, F 4 93 26, Kupferdreh, Colsmanstr. 9, F 4 83 39, Steele, Grendplatz 3, F 5 02 79, Kray, Osterfeld 9, F 5 02 90, Stoppenberg, Gelsenkirchener Straße 71, F 2 36 98

Altenessen, Altenessener Str. 266, F 2 98 51

Borbeck, Vinckestr. 10, F 6 22 57

Postcheckkonto Essen 2008

Bundesverband der Betriebskrankenkassen, Körpersch. d. öffentl. Rechts, Essen, Hoffungstr. 2, Fernspr. 2 51 54-56 Postfach

Landesverband der Betriebskrankenkassen Nordrhein-Westfalen Hoffungstr. 2 F 2 51 54-56 Postfach

Rezeptprüfstelle Essen Hindenburgstr. 82-86 Fernsprecher 2 51 54-56

Betriebskrankenkassen in Essen

Betriebskrankenkasse der Essener Verkehrs-Aktiengesellschaft, Zweigertstraße 34

BKK. der AG. des Altenbergs für Bergbau und Zinkhüttenbetrieb, Bhor, Germaniast. 90

BKK. Brune & Kappesser GmbH., Karolingerstr. 112

BKK. Essen-Kray der Buderns'schen Eisenwerke Wetzlar, Kr. Eckenbergstr. 29

BKK. A. Diehl, Hoch-, Tief- und Betonbau Richard-Wagner-Str. 5

BKK. W. Döllken & Co., GmbH., We, Ruhrfabr. 71

BKK. Druckhaus Sachsenstraße, Sachsenstr. 36

Bundesbahn-Betriebskrankenkasse, Bismarckplatz

BKK. Eisenwerk Steele GmbH., Ste, Dahlbauer Str. 106

BKK. W. Girardet, Gerswidastr. 2

BKK. Glaswerke Ruhr, Kar. Ruhr-glasstr. 50

BKK. Th. Goldschmidt AG., Söllingstr. 120

BKK. Rud. Karstadt AG., Rheinische Straße 2

BKK. Kepa Kaufhaus GmbH., Gänsemarkt 1

BKK. Krupp, Am Westbhf. 2

BKK. Krawa (Fried. Krupp Motoren- u. Kraftwagenfabriken G.m.b.H.) Humannhofstraße

BKK. Mech. Seidenstoffweberei Gebr. Colsman, Ku, Hinsbecker Löh 61

BKK. Alfred Möhlenbruch & Co., Katernberg, Katernberger Str. 140

BKK. Ruhrgas AG., Herwarthstr. 60

BKK. Werdener Feintextilwerke AG., We, Brückstr. 56-72

BKK. Wisthoff & Co., Glashütten, Ste, Bochumer Str. 54-62

Ersatzkassen

Barmer Ersatzkasse (BEK), Bez. Verw. Essen, Akazienallee/Althausstr. F 2 18 51

Berufskrankenkasse d. Techniker (Ersatzkassen) Geschäftsstelle Essen, Huyssenallee 35/III, F 2 25 57

Deutsche Angestellten-Krankenkasse Geschäftsstelle Essen, Limbecker Str. 79 F 3 21 57

Gärtner-Krankenkasse (Ersatzkasse), Bez. Verw. Stelle, Kettwiger Str. Nr. 36 F 3 14 38

Hamburg-Münchener Ersatzkasse, Kettwiger Str. 20 F 3 03 47

Innungskrankenkasse der Kreishandwerkerschaft, Akazienallee 2

Kaufmännische Krankenkasse Halle, Brandstr. 29

Träger der Rentenversicherung Essen

Überwachungsstelle der Bundesversicherungsanstalt für Angestellte, Essen, Kettwiger Str. 33, Zimmer 508. Sprechstunden: Donnerstag u. Freitag 9-15 Uhr, Fernsprecher s. Fernsprechverzeichnis unter Angestelltenversicherung oder Überwachungsstelle

Überwachungsstelle Essen der Landesversicherungsanstalt Rheinprovinz, Invalidenversicherung Essen, Herwarthstr. 31 F 2 45 95 Sprechstunden: Dienstags u. Freitags von 9-13 Uhr im Haus der Technik, Eingang 1g, 5. Stock F 3 75 16

Versicherungsamt der Stadt Essen, Haus der Technik, Hollestr. 1g, F 2 07 51, Nebenanschl. 507, 508, 514, 557, 707, 237, 371, 372 u. 879, F 8 08 57 780, Sprechstunden: 8.30-13.00 Uhr, außer Mittwoch

Ruhrknappschaft, Bochum Pieperstr. 14-28, F 6 90 31

Zahlstellen: Essen, Helmeckestr. 31, F 3 04 01 E.-Altenessen, Altenessener Str. Nr. 566, F 2 91 29

E.-Borbeck, Prinzenstr. 56, F 6 10 04

E. Steele, Kaiser-Wilhelm-Str. 1, F 5 02 28

Boitrop, Böckenhoffstr. 29, F 28 04

Oberhausen, Freiherr-vom-Stein-Str. 10 F 2 31 90

Kassenstunden: 7.30-10.00 Uhr Krankenhäuser: E.-Steele, F 2 12 66

Boitrop, F 31 55 u. 26 58

Knappschafts-Untersuchungsstellen: Essen, Helmeckestr. 31, F 3 78 35

Boitrop, Knappschafts-Krankenhau F 31 55 u. 26 58

Oberhausen, Freiherr-vom-Stein-Straße 10, F 2 05 40

Träger der Unfallversicherung Essen

Landesverband Rheinland-Westfalen der gewerblichen Berufsgenossenschaften, Essen, Hoffungstr. 2 F 2 11 76

Hütten- u. Walzwerks Berufsgenossenschaft, Hoffungstr. 2 F 2 11 76

Oberversicherungsamt Nordrhein-Westfalen, Essen, Ruhrallee 55, F 2 10 01

Dienststunden: montags bis freitags von 8.00-17.00 Uhr, samstags von 8.00-12.30 Uhr

Kriegsbeschädigten-Fürsorge

Versorgungsamt Essen, Essen, Kurfürstenstr. 33 F 3 11 61

Aufgabengebiet: Betreuung der Kriegsbeschädigten, Kriegshinterbliebenen und diesen gleichgestellten Personen nach den Grundsätzen des Bundesversorgungsgesetzes, des Gesetzes über die Unterhaltsbeihilfe für Angehörige von Kriegsgefangenen und des Häftlinghilfegesetzes

Orthopädische Versorgungsstelle Essen

In Essen, Kurfürstenstr. 33 F 2 1061

Orthopädische Sprechtage finden statt: In Essen, Kurfürstenstr. 33 (Dienstgebäude) jeden Dienstag von 9.00-12.00 Uhr

Reichsbund der Kriegs- und Zivilgeschädigten Sozialrentner und Hinterbliebenen

Kreisbund Essen Kapuzinergrasse 8 Fernspr. 3 19 68 Sprechstunden: montags, mittwochs donnerstags, von 14-17 Uhr

Wohlfahrtsfürsorge und Deutsches Rotes Kreuz

Arbeiter-Wohlfahrt, Kreisausschuß Essen e. V., Schützenbahn 11/13 F 3 86 41/42. 1. Vorsitzende Bundesverwaltungsdirktor A. Fritsch, Essen, Trappenbergstr. 32 F 4 15 71

Otto-Hue-Heim Altersheim, E.-Holsterhausen, Barthel-Bruyn-Str. 46 F 7 69 38. Alters-Pflege- und Siechenheim E.-Steele, Henglerplatz 4. Friedrich-Ebert-Heim, E.-Borbeck, Armstr. 16 F 6 11 20. August-Schmidt-Heim, Jugendwohnheim, E. Gneisenaustr. 18a, F 3 78 40. Kinderhort und Jugendfreizeithaus, Essen-Bergerhausen, Weserstr. Kindergarten, Hölzel, Lager Breitscheidt.

Caritasverband für die Stadt Essen e. V., Alfredstr. 60 F 7 58 57

Bruderkolleg, Wohnheim junger Männer u. Wanderheim des Bundes Ev.-Freikirchl. Gemeinden in Deutschland, Körpersch. d. ö. R., Söllingstraße 106, Ruf 2 49 63

Deutscher Paritätischer Wohlfahrtsverband e. V. (DPWV), Kreisgr. Essen im Ldsbhd. Nordrh.-Westf., Essen-Stadtw., Rütermarkt 89, F 4 25 38 PK Essen 7 85 68. In der Kreisgruppe sind zusammengeschlossen: KBH-Werkstätten, Gerswidastr. 38, Erwerbsbehinderten- u. Altersheim, Grabenstr., Kruppische Krankenanstalten, Karl Bernsaustr., Blindenfürsorgev. Rütermarkt 89, Blindenhilfs-, Frintropstr. 336, Advent-Wohlfahrtswerk, Kaiserstr. 39, Die Heilsarmee, Hoffungstr. 8a Agnes-Karl-Vbd., Schwestern- u. Altersheim, Königgrätzerstr. 12, Die Christengemeinschaft, Moorenstr. 41, Verein Montessori-Kindergarten, Levingerstr. 30.

Essener Nothilfe, Geschäftsstelle: Heroldhaus, Glidenplatz 1 (Zi. 618), F 2 36 76, 3 06 66, Scheckkonto Nr. 1310 b. d. Stadt. Sparkasse Essen, Postcheckkonto Nr. 63800 b. d. Postcheckamt Essen

Vorsitzender: Beigeordneter Dr. Kröger, Heroldhaus, Glidenplatz 1 F 2 07 51, Nebenst. 5 35

Die Essener Nothilfe ist der Zusammenschluß der Stadt mit den anerkannten Spitzenverbänden der freien Wohlfahrtsfürsorge/Caritasverband Essen, Alfredstr. 60; Evangl. Gemeindedienst, Essen, Telchstr. 2; Arbeiterwohlfahrt, Essen, Schützenbahn 11/13; Deutsches Rotes Kreuz, Essen, Martinstr. 2 u. Paritätischer Wohlf. Verband, Essen, Rütermarkt 89

Evgl. Gemeindedienst für Innere Mission, Essen, Telchstr. 2, F 3 29 78/79

Zweigstelle E.-Borbeck, Bochoider Straße 32, F 2 64 23

Zweigstelle für E.-Steele, Kaiser-Wilhelm-Str. 19, F 5 02 05

Gemeinschaftshilfe e. V., Freier Wohlfahrtsverband, Rütterscheider Str. Nr. 24 F 7 63 27

Katholischer Fürsorgeverein für Mädchen, Frauen und Kinder, e. V., Essen, Dammannstr. 34/36 F 2 42 54/55

Kreisverband vom Deutschen Roten Kreuz e. V., Essen Rütterscheider Str. 110/IV. Fernsprecher 7 47 02

Kreisverband vom Deutschen Roten Kreuz e. V., Essen, Rütterscheider Str. 110 Fernspr. 7 47 02

Erster Vorsitzender: Oberstadtdir. Dr. h. c. H. Grolmert, Essen, Ruschenstr. 18, F 2 07 51

Stellvert. Vorsitzende: Dr. T. von Langsdorff, Frauenärztin, Leiterin der Frauenarbeit, Essen, Rütterscheider Str. 18, F 7 45 38

Wohn.: Maybachstr. 4, F 4 11 28

Leiter der Männerarbeit: Facharzt Dr. Köhl, Essen, Lazarettstr. 7, F 3 72 54, Wohnung: Wortbergrode 8, F 7 18 95

Leiter des Jugendrotkreuzes: Dr. med. F. J. Weber, Städt. Medizinalrat, Essen, Eginhardhöhe 18, F 4 34 64

Leiter der Verwaltung: Städt. Verwaltungsrat F. Striewisch, Essen, Hoffingstr. 40, F 2 33 20

Wohlfahrtsfürsorge: Frau I. Wagner, Essen, Rütterscheider Str. 260, F 4 27 96

Stellv. Leiter der Männerarbeit: Dr. K. Norpeth, Essen, Josephinenstr. 3, F 4 43 03

Der Kreisverband vom Deutschen Roten Kreuz e. V. Essen und die angeschlossenen 16 Bereitschaften (männlich) und 11 Bereitschaften (weiblich) betätigen sich im öffentlichen Unfall- und Rettungsdienst, bei allen Notständen und Vorkommnissen, die die Verhütung und Linderung gesundheitlicher, wirtschaftlicher und sittlicher Schäden bezwecken.

Weitere Aufgabenkreise: Ergänzung der gemeindlichen Fürsorge der Heimkehrer, Kriegsbeschädigten und Hinterbliebenen, Verteilung von Auslandsspenden, Suchdienst für Kriegsgefangene und Evakuierte, Auswandererberatung, Müttergenesung und Siechenpflege, Freiwilliger Blutspendedienst.

Betreute Einrichtungen: a) Müttergenesungsheim Haus Vogelgang, E.-Steele-Forst, Antonienallee 1-3, F 5 08 02

b) ständig besetzte Unfallhilfsstellen Essen Hbf., F 2 43 55 Essen-Altenessen, Altenessener Str. 588; Zeche Heinrich, F 2 90 01

c) 50 Unfall-Meldestellen bei aktiven Mitgliedern

d) Ausleihstelle für Kranken-Pflegeartikel, F 7 47 02

e) Bereitschaftshaus Gebrandenhof, F 4 16 20

f) Sanitätsbereitschaften: Kreisbereitschaftsführ. Conrad Schröder, Essen, Zur Elbe 8 F 7 39 51 Nebenst. 272

(m) Essen 1 (Altstadt), Bereitschaftsärzte: Dr. K. Norpeth, Essen, Josephinenstr. 3 F 4 43 03 und Dr. W. Steina, Essen, Bertoldstr. 7 F 7 49 60

Bereitschaftsleiter: Herbert Marx, Essen, Krawahlstr. 9, Vertretung: Harfensteller, F 2 59 74

Erste Hilfe-Ausbildung: Jeden Donnerstag 19.30 Uhr Unfallhilfsstelle Essen Hauptbahnhof

(w) Essen 1 (Altstadt), Bereitschaftsleiterin: Frau M. E. Heims, Buhrallee 128, Erste Hilfe-Ausbildung: Meldungen Ruf-Nr. 4 16 20

(m) Essen 2, (Essen-West), Bereitschaftsleiter: Dr. med. K. J. Fickler, Essen, Pilotstr. 27, F 4 40 81 Wohn. 7 27 93  
Bereitschaftsführ.: Friedrich Weiss, Münstersteinbruch 12, F 2 12 51 Nebenstelle 41 77, Erste Hilfe-Ausbildung: Jeden Donnerstag 19.30 Uhr, Industrie-Berufsschule Essen-West, Westbahnhof 1

(w) Essen 2, Bereitschaftsleiterin: Frau Leni Lade, Krawohlstr. 31, F 7 42 00, Erste Hilfe-Ausbildung: Meldungen Ruf-Nr. 4 16 20

(m) Essen 3 (Essen-Ost), Bereitschaftsleiter Dr. H. Kaiser, Essen, Steeler Str. 219, Wohnung: Steubenstr. 65, F 3 81 81  
Bereitschaftsführ.: Johann Kisters, Elisabeth-Krankenhaus, F 2 14 41  
Erste Hilfe-Ausbildung: Jeden Dienstag 20.00 Uhr, Schwanebuschschule, Schwanebuschstr.

(w) Essen 3, Bereitschaftsleiterin: Frau Ann Elckmann, Essen, Olbrichstr. 56, F 2 76 71  
Erste Hilfe-Ausbildung: Meldungen Ruf-Nr. 4 16 20

(w) Essen 4, Bereitschaftsleiterin: Frau Elfriede Schläge, Essen-Altenessen, Krabierstr. 29  
Erste Hilfe-Ausbildung: Meldungen Ruf-Nr. 4 16 20

(m) Essen 4a (E.-Altenessen), Bereitschaftsleiter: Dr. W. Heermann, Altenessener Str. 409, F 29 21 22 u. Dr. med. W. Neef, Künigundastr. 3, F 29 00 01/306  
Bereitschaftsführ.: Kurt Langheirich, Herrenbank 20, F 29 02 09  
Erste Hilfe-Ausbildung: Jeden Mittwoch ab 19.00 Uhr, DRK-Heim, Altenessener Str. 588, neben der Polizeiwache

(w) Essen 5, Bereitschaftsleiterin: Frau Marg. Dietzsch, Heidehang Nr. 11, F 4 31 37  
Erste Hilfe-Ausbildung: Meldungen F 4 16 20

(m) Essen 5a (Rellinghausen-Stadtwald), Bereitschaftsleiter: Facharzt Dr. A. Clemens, E.-Rellinghausen, Am frommen Joseph 29, F 2 44 20  
Bereitschaftsführ.: Heinrich Steeger, Brömmkenweg 95, F 3 99 11  
Erste Hilfe-Ausbildung: Jeden 4. Sonntag im Monat ab 10.00 Uhr im Lokal Beckmann, Rellinghauser Str. 880

(m) Essen 5b (Bredoney-Haarzopf) Bereitschaftsleiter: Dr. H. Feindt, E.-Haarzopf, Kirschbaumweg 40, F 7 28 60, Bereitschaftsführ.: Peter Plata, E.-Werden, Ludwigstr. 7, F 4 98 37  
Erste Hilfe-Ausbildung: Jeden letzten Sonntag 10—12 Uhr Kath. Schule Hatzper Str.

(m) Essen 6 (E.-Borbeck), Bereitschaftsleiter: Dr. H. J. Breiderhoff, Gerichtestr. 39, F 6 11 09, Bereitschaftsleiter: Wilhelm Loyer, E.-Bergeborbeck, Friedensau 18, F 6 02 04/6 04 03  
Erste Hilfe-Ausbildung: Jeden 2. und 4. Sonntag im Monat, Bunker d. Zeche Wolfsbank Tor 3

(w) Essen 6, Bereitschaftsleiterin: Frau Herta Bruckmann, E.-Borbeck, Schloßstr. 47, F 6 01 80 (über Peters)  
Erste Hilfe-Ausbildung: Meldungen F 4 16 20

(m) Essen 7, (E.-Bergeborbeck), Bereitschaftsleiter: Dr. A. Berns, E.-Bergeborbeck, Erdweg 6, F 6 18 27 Wohn.: F 6 18 17  
Bereitschaftsführ.: Hans Roth, Essen-Borbeck, Stolbergstr. 89, F 7 47 02  
Erste Hilfe-Ausbildung: Jeden Donnerstag von 19.30—21.00 Uhr und jeden 2. und 3. Sonntag im Monat von 10.30—12 Uhr, DRK-Heim Friedrich-Lange-Str.

(w) Essen 7, Bereitschaftsleiterin: Frau Ella Bosse, E.-Kray, Pramenweg 25, F 5 16 23 (über Wederhake)  
Erste Hilfe-Ausbildung: Meldungen F 4 16 20

(m) Essen 8a (E.-Steele), Bereitschaftsleiter: Dr. H. Blesenbaum, E.-Steele, Steeler Str. 610, F Nr. 5 04 15  
Bereitschaftsführ.: Johann Liesener, Nottebaumskamp 5, F 5 00 19  
Erste Hilfe-Ausbildung: Jeden 2. Sonntag im Monat, 10 Uhr, Kaiser-Otto-Schule

(w) Essen 8 (E.-Steele) Bereitschaftsleiterin: Roth Stief, Rellinghauser Str. 223, F 22 24 54  
Erste Hilfe-Ausbildung: Meldungen F 4 16 20

(m) Essen 8b (E.-Kray), Bereitschaftsleiter: Dr. J. Pröschel, E.-Kray, Wendelinstr. 38, F 38937  
Bereitschaftsführ.: Fritz Mühlentadt, E.-Kray, Blittersdorferweg 37, F 3 89 47  
Erste Hilfe-Ausbildung: Jeden Freitag von 18—20 Uhr und am letzten Sonntag jeden Monats von 10—12 Uhr in der Barbaraschule, Soester Str.

(w) Essen 9, Bereitschaftsleiterin: Hilde Walter, E.-Schonnebeck, Gareisstr. 31  
Erste Hilfe-Ausbildung: Meldungen F 4 16 20

(m) Essen 9a (E.-Katernberg), Bereitschaftsleiter Dr. A. Schmidt, Schalke Str. 14, F 29 12 87  
Bereitschaftsführ.: Vinzenz Sosnowski, E.-Katernberg, Pflingstborn 3a, F 29 07 90/29 15 19  
Erste Hilfe-Ausbildung: Jeden Sonntag von 10—12 Uhr in der Kreuzschule, Katernberger Str. Nr. 9a

(m) Essen 9b (E.-Stoppenberg), Bereitschaftsleiter: Dr. Franke, Große Leining 33, F 2 60 29  
Bereitschaftsführ.: Paul Kuhke, E.-Stoppenberg, Steingröberstr. 10, F 22 24 41/43  
Erste Hilfe-Ausbildung: Meldungen über Bereitschaftsleiter Dr. W. Franke, F 2 60 29 v. 7.00 bis 17.30 Uhr

(m) Essen 10 (E.-Kupferdreh), Überruhr und Heisingen, Bereitschaftsleiter Dr. W. Brüning, E.-Kupferdreh, Kupferdreher Str. Nr. 137, F 4 83 64 und Dr. H. Altmeyer, Ueberruhr, Langenberger Str. 424, F 5 02 29  
Bereitschaftsführ.: Otto Wisthoff, E.-Kupferdreh, Priembergweg 233, F 4 83 10  
Erste Hilfe-Ausbildung: Jeden Donnerstag, 19 Uhr, Josefsschule, Kupferdreh, Byfanger Str.

(w) Essen 10, Bereitschaftsleiterin: Frau M. Hilke, Kupferdreh, Byfanger Str. 38, F 4 84 65  
Erste Hilfe-Ausbildung: Meldungen F 4 16 20

(w) Essen 11, Bereitschaftsleiterin: Frl. Erdmut Schmidt-Klewitz, E.-Werden, Tiergartenstraße 4, F 49 22 07  
Erste Hilfe-Ausbildung: Meldungen F 4 16 20

(m) Essen 11a (Werden), Bereitschaftsleiter: Dr. D. Köster, Grafenstr. 50, F 4 99 06  
Bereitschaftsführ.: A. Beckmann, Essen-Werden, Klomensborn 102, F 49 22 41/4 98 71  
Erste Hilfe-Ausbildung: Jeden 2. Sonntag im Monat, 10 Uhr, Wache (Rathaus) Brückstr.

(m) Essen 11b (E.-Heidhausen), Bereitschaftsleiter: Dr. H. Pascher, Hammerstr. 7, F 49 22 76 u. Dr. W. Braner, Heidhausen, Bremer Str. 62, F 4 94 61; Bereitschaftsführ.: Willibald Schulzen, E.-Heidhausen, Händerweg 64, F 49 25 78  
Erste Hilfe-Ausbildung: Jeden 4. Sonntag l. Monat, Gaststätte „Zum Schwarzen“

Hilfeleistungen sind anzufordern bei den vorgenannten einzelnen Rotkreuzstellen bzw. bei der Unfallhilfsstelle Essen Hbf. F 2 43 55  
Bahnhofsmision, Essen, Hauptbahnhof, F 3 07 23 und Bahnhof Essen-Altenessen, F 29 22 22  
Vertiebensamt, Gildesplatz, Heroldshaus, F 2 07 51, Nebenanschluß: 5 39  
Fürsorgestelle für Körperbeschädigte und Hinterbliebene, Essen, II. Hagen 11, F 2 12 51, Nebenanschluß: 538  
Kriegsgefangenenbetreuung durch das Deutsche Rote Kreuz in allen Städten  
Wiedergutmachungsamt, Essen, Deutschlandhaus, F 2 12 51, Nebenstelle 217  
Vereinigung der Verfolgten des Nazi-Regimes (VVN), Essen, Deutschlandhaus, F 2 90 21, Postcheckkonto: Essen 7 18 29  
Jugendfürsorge durch die Jugendämter der Stadtverwaltung

**Gesundheitsfürsorge**  
Lungenfürsorge (Tuberkulosenberatung) sowie Beratungsstelle für Geschlechtskrankheiten, Verwaltungsgebäude, Weberplatz 7, 2 07 51  
Berufsschulfürsorge (weibl.)  
Fürsorgeärztin Dr. Mang, Glückeuhaus, Rüttenscheider Str. 2

### XIII. Kulturelle Einrichtungen

#### Städt. Kulturamt und kulturelle Institute

Städtisches Kulturamt, Essen, II. Hagen 2, F 22 25 51/52 u. 2 07 51

##### Angeschlossene Institute:

Städt. Bühnen, (Opernhaus Theaterplatz) F wie oben Kulturamt

Theaterkasse (Bühnen- u. Konzertveranstaltungen) F 3 28 33

Städt. Orchester, F wie oben Kulturamt

##### Stadtbüchereien

Hauptstelle: Essen, Hindenburgstraße 25/27, F 2 56 17 und Nebenstelle 416 der Stadtverwaltung  
15 Zweigstellen in den einzelnen Stadtgebieten

Verwaltungs- und Wirtschaftsakademie, F 3 00 86 und Nebenstelle 5 54 der Stadtverwaltung

Volkshochschule, F 3 00 86

Folkwangmusikschule, F 49 24 51

Folkwangwerkstattschule, F 49 24 51

Folkwangmuseum, Bismarckstr. 62, F 7 47 83

Ruhrland- u. Heimatmuseum Bismarckstr. 62, F 7 85 37

Städtische Bühnenstelle für den Bewegungsbereich Düsseldorf, Essen, Hindenburgstr. 25/27, F 22 25 18

Amerika-Haus, Gildesplatz 7, F 2 43 57

Centre Culturel Français, Bibliothek, Sprachkurse, Kulturelle Veranstaltungen, Treffen, Essen, Rüttenscheider Str. 125, Fernspr. 79 04 77

Deutsch-Schwedische Gesellschaft e. V., Essen, Pollerbergstr. 17, F 7 50 56

„Die Brücke“, Anglo-German Centre Essen, Handelshof, (täglich geöffnet v. 13—20 Uhr, sonntags geschlossen), Englische Leitung: F 3 13 49; Deutsche Verwaltung: F 2 49 28

Esperanto-Vereinigung Essen, Bismarckplatz (Luisenschule) F 7 42 31

Essener (Rheinisch-Westfälische) Konzert-Direktion Erich Weber, E.-Stadt w., Waldsaum 5, F 4 13 23

Essener Theaterring, Kettwiger Str. 36

#### GEMA

Außenstelle Essen-Rüttenscheid, Fridtjof-Nansen-Str. 10, F 4 31 88

#### Goethe-Gesellschaft

Vorsitzender: Prof. Dr. Dr. W. Dabritz

Essen, Hohenzollernstraße 1, Ruf 379 51/52

Historischer Verein für Stadt und Stift Essen  
Vors.: Dr. Karl Mews, Essen-Stadtwald, Goldfinkstr. 54, Ps Essen 270 73

#### Bücherhalle Krupp

Ausleihe an jedermann  
Altendorfer Str. 9, F 2 07 21

#### Museum Folkwang

Essen, Bismarckstr. 66, Telefon 7 47 83

Leitung: Museumsdirektor Dr. H. Köhn

Ausstellungen aus dem Besitz des Museums und Wechselausstellungen aus allen Gebieten der Malerei und Plastik sowie des Kunsthandwerks.

Besuchszeiten täglich von 10—18 Uhr  
Montags geschlossen

#### Revierarbeitsgemeinschaft für kulturelle Bergmannsbetreuung

Hindenburgstr. 51/53, Ruf 2 53 80

Ruhr-Kammerspiele Essen unter Walter Grützky, Am Handelshof 1—2, Büro: Baedekerhaus, F 3 72 64

#### Ruhrland- u. Heimatmuseum der Stadt Essen

Leitung: Museumsdirektor Dr. G. Bochtold

Bismarckstraße 62, Ruf 7 85 37

Besuchszeiten: täglich 10—18 Uhr außer montags

Ruhrland- und Heimatmuseum der Stadt Essen, Bismarckstr. 62, F 7 85 37, Museumsleiter: Dr. Bochtold, F 4 20 14, zugleich Staatlicher Pfleger für Bodendenkmäler, Kreisbeauftragter für Naturschutz und Landschaftspflege, Geschäftsstelle der Biologischen Gesellschaft f. d. rhein.-westf. Industriegebiet und der Schützergemeinschaft Deutscher Wald, Kreisstelle Essen.

Öffnungszeiten: werktags 10—18 Uhr, sonntags 10—13 Uhr, montags geschlossen

Freianlage: Halbach-Hammer, Nachtigallental, Margarethenhöhe

#### Stifterverband

für die Deutsche Wissenschaft

Bredoney, Brucker Holt 42/44, F 7 21 13, Fernsch. 0657 544 (ev-essen)

Vogelschutzkarte Nordrhein-Westfälische Vogelschutzkarte Essen-Altenhunden, Institut für angewandte Vogelkunde, E.-Bredoney, Ägidiusstr. 94, F Nr. 4 35 43, Zweigstelle in Altenhunden (Sauerland), F Kirchhundem 2 53, Leitung: Landw. Rat Dr. H. Gasow, Zuständig: Nordrhein-Westfalen

Ankunft und Beratung über Vogelschutzgerät, -material und Maßnahmen sowie Schädvogelbekämpfung

Wetterdienst, Deutscher Wetteramt Essen, Mülheim/Ruhr, Flughafen, F Amt Mülheim 4 69 45-47, Fernschreibanschluß: 0856-856, Postcheckkonto Essen 7 18 32

Westdeutscher Rundfunk, Köln, Wallrafplatz 5, F 28 41

#### Schulen und Bildungsanstalten

Städtisches Schulamt  
Dezernent: Dr. Heltmann, II. Hagen 2, F 2 07 51, Schulaufsichtsbzirkre I—V, II. Hagen 2, F 2 07 51

#### EVANGELISCHE VOLKSSCHULEN

A. Bezirk Altstadt Nord  
Beisingschule, Beisingstr. 22, F 3 94 32

Tiegelschule, Tiegelsstr. 31, F 3 94 10

B. Bezirk Altstadt Süd  
Albert-Schweitzer-Schule, Gerswidastr. 21, F 7 79 56

Altstadtschule, Schule Engelbertstr. 4, F 20 02 95

Friedenschule, Steubenstr. 27, F 3 02 40

Gerswidaschule, Gerswidastr. 21, F 7 79 56

Keplerschule, Keplerstr. 62b, F 70 03 75

Schwanebuschschule, Schwanebuschstr. 161, Schule Kaupenhöhe, Kaupenstr. 95, F 7 93 39

**C. Bezirk Altendorf Frohnhausen**  
 Berliner-Schule, Berliner Str. 57  
 F 79 08 75  
 Gervinusschule, Gervinustr. 28  
 F 7 81 49  
 Herderschule, Hamburger Str. 4  
 F 79 05 49  
 Hüttmannschule, Hüttmannstr. 86  
 F 6 19 45  
 Schule Bärenhelle, Bärenhelle 17  
 F 7 64 10

**D. Bezirk Altenessen**  
 Ellernschule, Ellernstr. 29  
 F 3 71 22  
 Heblerschule, Heßlerstr. 172  
 Karlschule, Altenssener Str. 366  
 F 29 01 06  
 Neussener Schule, Altenssener  
 Straße 491, F 29 05 28  
 Parkschule, Tiefenbruchstr. 20

**E. Bezirk Borbeck**  
 Bergmühlenschule, E.-Bergeborbeck  
 Roggenstr. 5 F 6 13 82  
 Mühlendfeldschule, Wästenhöferstr.  
 Nr. 55/57  
 Schule Dellwig-Frintrop, E.-Dell-  
 wig, Dellwiger Str. 90a F 6 14 10  
 Schäferdielschule, E.-Dellwig,  
 Hanemannstr. 15, F 6 17 41  
 Schloßschule, Schloßstr. 192  
 Schule Schönebeck, Heßener Str. 49  
 F 6 26 94  
 Stadthafenschule, E.-Bergeborbeck,  
 Kleinstr. 32/36, F 29 22 97

**F. Bezirk Bredene**  
 Bredener Schule, Graf-Spee-Str. 23  
 F 4 11 87  
 Meisenburger Schule, Meisenburg-  
 straße 57, F 4 16 77

**G. Bezirk Haarzopf**  
 Schule Haarzopf, Randter Str. 121  
 Schule Margarethenhöhe Waldlehne  
 Nr. 111, F 7 54 68

**H. Bezirk Heisingen**  
 Heisinger Schule, Stemmering 19  
 F 4 58 73

**J. Bezirk Karnap**  
 Karnaper Schule, Sigambreweg 8-10  
 F 29 20 75

**K. Bezirk Kray**  
 Bonfaciusschule, Bonfaciustr. 196  
 F 5 25 33  
 Joachimschule, Joachimstr. 7a  
 F 5 07 07  
 Ostschule, Wattenscheider Str. 42  
 F 5 19 14  
 Schubertschule, Lentorfstr. 14

**L. Bezirk Kupferdreh**  
 Dellbachschule, Möllneyer Ufer 14  
 Hüsbeckschule, Kupferdreher Str.  
 Nr. 141/143, F 4 88 90  
 Hinseler Schule, E.-Überruhr, Treib-  
 weg 40/42  
 Holtbauer Schule, E.-Überruhr,  
 Klapperstr. 60

**M. Bezirk Rellinghausen**  
 Ardeyschule, Oberstr. 51, F 4 33 14  
 Abzweig, Frankenstr. 93  
 Werraschule, Elbestr. 43 F 3 91 13

**N. Bezirk Steele**  
 Haferfeldschule, Im Haferfeld 39  
 F 2 31 35  
 Horster Schule, Dahlhauser Str. 153  
 Abzweig Wegmannstr. 16  
 Pestalozzischule, Äbtissinsteig 6  
 Ruhrauschule, Hünninghausenweg 96  
 F 5 19 36

**O. Bezirk Stoppenberg**  
 Bismarckschule, E.-Stoppenberg,  
 Schwanhildenstr. 34  
 Distelbeckschule, E.-Katernberg,  
 Distelbeckhof 128a, F 29 17 31  
 Friedrichschule I, E.-Stoppenberg,  
 Bruchweier 143a  
 Frillendorfer Schule, E.-Frillendorf,  
 Auf'm Bönchen 65a, F 2 33 27  
 Glückaufschule, E.-Schonnebeck,  
 Immelmannstr. 6-8, F 2 43 56  
 Herbartchule, E.-Katernberg,  
 Auf der Reibe 108b, F 2 02 25  
 Meerbruchscheule, E.-Katernberg,  
 Schalkier Str. 19a, F 29 02 44  
 Paul-Gerhard-Schule, E.-Katern-  
 berg, Kantstr. 12 F 3 93 10  
 Schillerschule, E.-Schonnebeck,  
 Saathbruchstr. 55  
 Wilhelmschule, E.-Stoppenberg,  
 Kapitelwiese 68, F 2 81 35

**P. Bezirk Werden**  
 Fischlaker Schule, E.-Heidhausen,  
 Bernhardsstr. 35, F 49 28 08  
 Heckerschule, Brehmstr. 16  
 Heidhauser Schule, E.-Heidhausen,  
 Rathaus Heidhausen  
 Hespertalschule, E.-Heidhausen,  
 Hespertal 26, F 49 28 54  
 Schule Unterbredene, Von Schirp-  
 Straße 24, F 4 94 49  
 Waldschule Essen, Breitscheid,  
 Kr. Mettmann, Am krummen Weg

**KATHOLISCHE VOLKSSCHULEN**

**A. Bezirk Altstadt Nord**  
 Gertrudisschule, Belsingstr. 22  
 F 3 94 32  
 Tiegelschule, Tiegelstr. 27  
 F 3 94 19  
 Sessenbergschule, Frillendorfer Str.  
 Nr. 42 F 2 45 39

**B. Bezirk Altstadt Süd**  
 Andreasschule, Von-Einem-Str. 56  
 F 79 03 16  
 Bardelebenschule, Bardelebenstr. 5  
 F 79 18 49  
 Christinenschule f. Jungen,  
 Christenstr. 4, F 79 03 02  
 Christinenschule f. Mädchen,  
 Christenstr. 4, F 79 03 02  
 Keplerschule, Keplerstr. 62b  
 F 79 07 75  
 Michaelschule I, Wächterstr. 37  
 Michaelschule II, Wächterstr. 37  
 Münsterschule, Burgplatz 3  
 F 3 94 20  
 Winfriedschule, Siepenstr. 19  
 F 3 94 28

**C. Bezirk Altendorf-Frohnhausen**  
 Berliner Schule, Berliner Str. 63  
 F 79 11 74  
 Diergardtschule, Berzeliusstr. 36  
 Elisabethschule, Hamburger Str. 4  
 F 79 05 49  
 Hüttmannschule, Hüttmannstr. 86  
 F 6 19 45  
 Kronenbergerschule,  
 Heinrich-Strunk-Str. 25, F 6 18 55  
 Markscheideerschule, Markscheide 34  
 F 6 17 62  
 Wickenburgerschule, Adelkampstr. 25

**D. Bezirk Altenessen**  
 Bückmannhofschule, Bückmanns-  
 hof 16, F 29 14 85  
 Emserschule, Stapenhorstr. 20  
 Heßlerschule, Heßlerstr. 208/210  
 Hedwischule, Rahmstr. 174  
 F 29 15 17  
 Höltebergerschule, Altenssener Str. 196  
 F 29 05 10  
 Kirchscheule, E.-Altenessen,  
 Mevisseplatz

**E. Bezirk Borbeck**  
 Dionysusschule f. Jungen, E.-Borb.  
 Kraftstr. 8, F 6 18 46  
 Dionysusschule f. Mädchen, E.-Bor-  
 beck, Kraftstr. 10 F 6 18 46  
 Dürerschule, Denkstr. 8  
 Haus-Berge-Schule, E.-Berge-  
 borbeck, Lehrstr. 8, Abzweig Ger-  
 manstr. 11, F 6 26 23  
 Kraienbruchschule, E.-Dellwig,  
 Kraienbruch 79, F 6 26 02  
 Möllhovenschule, Flurstr. 68  
 F 6 14 47  
 Neerfeldschule, E.-Frintrop, Im  
 Neerfeld 6, F 6 27 97  
 Reuenbergschule, E.-Dellwig,  
 Reuenberg 161  
 Schule Bedingrade E.-Borbeck,  
 Schloßwiese 79, F 6 26 32  
 Schule Bochohd, E.-Borb., Wästen-  
 höferstr. 85/87  
 Schule Schönebeck, Heßener Str. 74  
 F 6 22 55  
 Stadthafenschule, E.-Bergeborbeck,  
 Kleinstr. 32/36, F 29 22 97  
 Stifterschule, E.-Frintrop, Unter-  
 straße 67

**F. Bezirk Bredene**  
 Voßbuschschule, Voßbusch 4 F 44960

**G. Bezirk Haarzopf**  
 Schule Haarzopf, Hatzper Str. 186,  
 Abzweig Baadter Str. 121 F 7 38 59  
 Schule Margarethenhöhe, Waldlehne  
 Nr. 111, F 7 54 68

**H. Bezirk Heisingen**  
 Heisinger Schule, Heisinger Str. 500  
 Abzweig: Schangstr. 24, F 4 33 03

**J. Bezirk Karnap**  
 Maria-Kunigunda-Schule, Meerster-  
 weg 8, F 29 10 49

**K. Bezirk Kray**  
 Barbaraschule, Kray, Soester Str. 7  
 F 3 95 31  
 Bonfaciusschule, Bonfaciustr. 196  
 F 5 25 33  
 Brembergschule, Brembergstr. 17  
 F 26 65 30  
 Schubertschule, Korumbhöhe 11

**L. Bezirk Kupferdreh**  
 Dilldorfschule, Oslenderstr. 36b  
 F 4 86 94  
 Hinseler Schule, E.-Überruhr, Noek-  
 winke. 89, F 54 27, 1. Abzweig:  
 Überruhrstr. 115a, 2. Abzweig:  
 Schulte-Hinsel-Str. 1-3  
 Holthanser Schule, E.-Überruhr,  
 Hinseler Hof 125  
 Josefeschule Kupferdreh, Byfanger  
 Straße 20, F 4 86 54  
 Oberbyfangschule, Niederweniger  
 Straße 269  
 Unterbyfangschule, Nöckersberg 39  
 F 4 86 87

**M. Bezirk Rellinghausen**

Dinnendahlschule, Kunstwerkerstr.  
 Nr. 98, F 3 28 94  
 Gottfried-Wilhelm-Schule, Rube-  
 zahlstr. 33  
 Schule Am Krausen Bäumchen,  
 Elbestr. 20/25, F 3 94 37  
 Stiftschule, Frankenstr. 185

**N. Bezirk Steele**  
 Antoniuschule, Hellweg 179  
 Canisiuschule, Bergstr. 8/12  
 Elbergschule, Schultenweg 84  
 Josefeschule Steele, Dahlhauser Str.  
 Nr. 144  
 Kaiser-Otto-Schule f. Jungen, Im  
 Steeler Rott 28, F 2 29 98  
 Kaiser-Otto-Schule f. Mädchen,  
 Fürststr. 1, F 2 39 98  
 Laurentiuschule, Laurentiusweg 2  
 F 3 01 02  
 Marienschule, Jos.-Boismard-Weg 3

**O. Bezirk Stoppenberg**  
 Adolf-Kolping-Schule Katernberg,  
 Kat., Kantstr. 10, F 3 93 10  
 Bergschule, E.-Katernberg, Auf der  
 Reibe 100  
 Frillendorfer Schule E. Frillend.,  
 Hubertstr. 25  
 Glöckerschule, E.-Schonnebeck,  
 Immelmannstr. 6-8, F 2 43 56  
 Kreuzschule, E.-Katernberg,  
 Katernberger Str. 233, F 29 09 00  
 Nikolausschule, E.-Stoppenberg,  
 Nikolausstr. 24  
 Schillerschule, E.-Schonnebeck,  
 Saathbruchstr. 55  
 Schwanhildenschule, E.-Stoppen-  
 berg, Grabenstr. 25  
 Zollvereinschule, E.-Katernberg,  
 Freiligrathstr. 40

**P. Bezirk Werden**  
 Bernhardschule, E.-Heidhausen,  
 Fischlaker Str. 62/64  
 Coelestinschule, E.-Heidhausen,  
 Wimberstr. 1, F 49 25 71  
 Friedrichschule II, E.-Heidhausen,  
 Gellinghausweg 10  
 Hespertalschule, E.-Heidhausen,  
 Hammer Str. 64  
 Luciuschule, Propststr. 45  
 F 49 24 85  
 Ludgerusschule, Kellerstr. 86  
 F 4 03 17  
 Schule Unterbredene, Effmann-  
 straße 14

**HILFSSCHULEN**

**a) evangelische**  
 Evgl. Hilfsschule Wickenburg, Müll-  
 heimer Str. 126a  
 Evgl. Hilfsschule Bückmannshof,  
 E.-Altenessen, Bückmannshof 16  
 F 29 16 11  
 Evgl. Hilfsschule Ellernstraße,  
 E.-Altenessen, Ellernstr. 29  
 F 3 71 22  
 Evgl. Hilfsschule Borbeck, E.-Bor-  
 beck, Denkstr. 8  
 Evgl. Hilfsschule Vogelheim, E.-  
 Bergeborbeck, Kleinstr. 32/36  
 F 29 22 97

**b) katholische**  
 Kath. Hilfsschule Wickenburg, Adel-  
 kampstr. 25  
 Kath. Hilfsschule Frohnhausen,  
 Frohnhauser Str. 238  
 Kath. Hilfsschule Bückmannshof,  
 E.-Altenessen, Bückmannshof 16  
 F 29 22 11  
 Kath. Hilfsschule Tiegelstr., Tiegel-  
 straße 31, F 3 94 19  
 Kath. Hilfsschule Gerschede,  
 E.-Dellwig, Weidenstr. 72  
 Kath. Hilfsschule Schönebeck,  
 E.-Borbeck, Heßener Str. 47/49  
 Kath. Hilfsschule Vogelheim, E.-  
 Bergeborbeck, Förderstr. 60  
 Kath. Hilfsschule Bergeborbeck,  
 E.-Bergeborbeck, Germaniast. 11

**Parität. Hilfsschulen**

Hilfsschule Altstadt, Gärtnerstr. 11  
 Hilfsschule Rüttenscheid, E.-Bre-  
 deney, Einigkeitstr. 65 F 4 26 07  
 Hilfsschule Heisingen, E.-Heisingen,  
 Heisinger Str. 500  
 Hilfsschule Karnap, E.-Karnap,  
 Meersterweg 8  
 Hilfsschule Kray, E.-Kray, Buderus-  
 straße 9a  
 Hilfsschule Kupferdreh, E.-Kupfer-  
 dreh, Byfanger Str. 20  
 Hilfsschule Ost, Steeler Str. 55  
 F 3 84 89  
 Hilfsschule Süd, E.-Rellinghausen,  
 Werrastr. 36  
 Hilfsschule Steele I, E.-Steele, Berg-  
 straße 8  
 Hilfsschule Steele II, E.-Steele,  
 Dahlhauser Str. 146

Hilfsschule Katernberg, E.-Katern-  
 berg, Katernberger Str. 300-306  
 Portendlockscheule, Hilfsschule E.-  
 Schonnebeck, Mathias-Erzber-  
 ger-Str. 110  
 Hilfsschule Werden, E.-Werden,  
 Wesselwerth 23, F 49 26 30  
 Hilfsschule Stoppenberg, E.-Stop-  
 penberg, Nikolausstr. 24

**SONDERSCHULEN**

Richard-Heßberg-Schule  
 (Selschönungsschule) E.-Steele,  
 Neuholland 38, F 5 13 29  
 Rhein-Landes-Gehörlosen-Schule  
 Fran-Berta-Krupp-Str., F 2 77 81  
 Schwerhörigenschule, Essen,  
 Burgplatz 3, F 3 94 20  
 Sprachheilschule, Belsingstr. 22  
 F 3 94 32

**REALSCHULEN**

Realschule für Jungen, E.-Altstadt,  
 Hoferbergstr. 26, F 3 05 91  
 Realschule für Mädchen Essen-Alt-  
 stadt, E.-Bergerhausen, Berger-  
 hauser Str. 13, F 3 79 30  
 Realschule für Mädchen E.-Alten-  
 essen, E.-Alt., Altenssener Str.  
 Nr. 273, F 29 06 28  
 Realschule für Jungen Essen-West,  
 E.-West, Mühlheimer Str. 126,  
 F 7 56 37  
 Realschule für Mädchen Essen-West  
 E.-West, Mühlheimer Str. 126,  
 F 7 56 37  
 Realschule für Jungen Essen-Bor-  
 beck, Hülsmannstr. 46, F 6 27 08  
 Realschule für Mädchen E.-Bor-  
 beck, E.-Borb., Hülsmannstr. 46  
 F 6 26 34  
 Realschule für Jungen E.-Steele,  
 E.-Ste., Josef-Boismard-Weg 10  
 F 5 07 96  
 Realschule für Mädchen Essen-  
 Steele, E.-Steele, Josef-Boismard-  
 Weg 10 F 5 07 96  
 Realschule für Jungen E.-Süd,  
 E.-Rellinghausen, Am Ardeyplatz  
 F 4 50 59  
 Realschule für Mädchen E.-Süd,  
 E.-Rellinghausen, Rubezahlstr. 33  
 F 4 52 93  
 Realschule für Jungen, E.-Stoppen-  
 berg, Gelsenkirchener Str. 138a  
 F 29 02 17

**HÖHERE SCHULEN**

**a) Knabenschulen**  
 Alfred-Krupp-Schule, E.-West,  
 Margaretenstr. 40 F 7 62 02  
 Goethe-Schule, Neusprachl. Gym-  
 nasium E.-Bredene, Ruschenstr.  
 Nr. 1, F 4 52 36  
 Gymnasium E.-Borbeck, E.-Borb.  
 Prinzenstr. 44 F 6 09 24  
 Gymnasium E.-Werden, E.-Werden,  
 Grafenstr. 9-10, F 4 96 81  
 Helmholtz-Schule, Rosastr. 75,  
 F 7 18 27  
 Humboldt-Schule, Essen, Varn-  
 horstr. 2, F 3 92 24  
 Karl-Humann-Schule, E.-Steele,  
 Laurentiusweg 20, F 5 11 44  
 Leibniz-Schule, Neusprachl. Gym-  
 nasium, E.-Altenessen, Stankelt-  
 straße 24, F 29 15 00

**b) Mädchenschulen**  
 Luisechule, Bismarckplatz,  
 F 3 07 70  
 Mädchengymnasium E.-Bredene,  
 Grafhofstr. 53/59, F 4 18 22  
 Maria-Wächtler-Schule, Rosastr. 75,  
 F 7 57 40  
 Viktoriaschule, Kurfürstenplatz  
 F 2 36 60

**c) Staatliche Schulen**  
 Staatl. Burggymnasium, Burgplatz  
 F 3 18 82

**d) Privat-(Ordens-)Schulen**

**Berlitz Sprachschule**  
 Dolmetscher- und Korrespondenten-Seminar  
 Einzel- und Zirkelunterricht  
 Ausländische Lehrkräfte  
 Hochhaus Beck's am Flachsmarkt - Ruf 2 30 70

---

**Mädchengymnasium  
 und Frauenoberschule**  
 der regulierten Chorfrauen vom  
 hl. Augustinus aus der Congregatio  
 Beatae Mariae Virginis  
 Bardelebenstraße 9 F 7 16 54/55  
 Leiterin M. Paula Paus

---

Marienschule Essen-Werden  
 der Töchter vom hl. Kreuz  
 Frauenoberschule u. neupr.  
 M. G. I. G., Dudenstr. 8-14  
 Fernruf 4 98 84



### Private höhere Tages- und Abendschule

**Sexta bis Abitur**  
Unterricht vorm. 8.15 bis 12.30 Uhr, nachm. 17.00 bis 21.00 Uhr in allen Fächern der höh. Schule, mittlere Reife und Abitur. Aufnahme auch ab Volksschulabschluss.  
**Essen, Henriettenstraße 5**  
Nähe Hauptpost, F 3 06 16

### Kaufmännische Privatschule DR. WESSEL

Maxstraße 60 und Allianzhaus  
Fernsprecher 3 04 33

#### e) Akademien und Hochschulen

Folkwangschule der Stadt Essen Musik, Tanz, Schauspiel, Sprechen, Sekretariat: E.-Werden, Abteil, F 40 24 51/53  
Besuchszeit: 9.00—13.00 Uhr

Folkwangschule für Gestaltung Werkkunstschule der Stadt Essen Sekretariat: E.-Werden, Abteil, F 40 24 51/53

Pädagogische Akademie Essen, E.-Kupferdreh, Schwermannstr. 9 F 4 85 66, Leitung: Prof. Reiermann, Rektor

### Verwaltungs- und Wirtschafts-Akademie Essen

Hindenburgstr. 25/27  
F 3 00 86  
2 07 51/5 54

### Volkshochschule der Stadt Essen

Hindenburgstr. 25/27  
Fernsprecher 3 00 86  
2 07 51/5 54

#### Berufs-, Berufsfach- u. Fachschulen

##### 1. Kommunale Schulen

Allgemeine Berufsschule, Steinmetzstraße, F 2 69 46  
D.A.G.-Handelsschule, Steubenstraße 61, F 3 77 92

Handwerker-Berufsschule, Seminarstraße 9, F 2 48 77

Industrie-Berufsschule, E.-West, Am Westbahnhof 2, F 7 67 91

Kaufm. Unterrichtsanstalten — Schule Ost — Essen-West, Am Westbahnhof 3, F 79 00 59

#### Kirchliche Einrichtungen

##### A. Evangelische Kirchen

**Kirchenkreis Essen-Mitte**  
Superintendentur Bachstr. 1a, F 2 30 47  
Superintendent Fritz Bachmann, Essen-West, Ohmstr. 4, F 6 12 94

**Kirchenkreis Essen-Nord**  
Superintendentur Bachstr. 1a, F 2 30 47  
Superintendent Wilh. Köhne, Essen-Karnap, Hatttramstr. 33, F 29 21 14

**Kirchenkreis Essen-Süd**  
Superintendentur Bachstr. 1a, F 2 30 47  
Superintendent Otto Krüger, Essen-Werden, Heckstr. 59, F 49 22 64  
Gesamtverband der evgl. Kirchengemeinden in Essen, Bachstr. 1a, F 2 30 47

Kaufm. Unterrichtsanstalten — Schule West — Essen-West, Bärenelle 15, F 7 64 10  
Gewerbl. Mädchen-Berufsschule, E.-Altenessen, Seumannstr. 38, F 3 06 06  
Bildungsanstalt für Frauenberufe E.-Steele, Westfalenstr. 311 F 5 00 38

- a) Abt. Hauswirtsch.-Berufsschule
- b) Abt. Haushaltungsschule, Kinderpflegerinnenschule, Frauenfachschule Fachschule f. Kindergärtnerinnen Höhere Fachschule für Hauswirtschaft

#### 2. Staatliche Schulen

### Staatl. Ingenieurschule für Maschinenwesen

Beginenkamp 20 Fernsprecher 2 37 13

**Abt. I: Maschinenbau**  
(Kraft- u. Arbeitsmaschinen, Bergwerksmaschinen, Verfahrens- u. Regeltechnik)

**Abt. II: Chemie**  
**Abt. III: Grobkeramik und Glashüttenkunde**

Staatl. Ingenieurschule für Bauwesen, Robert-Schmidt-Straße 1, F 2 33 90

#### 3. Schulen sonstiger Schulträger

Berlitz Sprachschule, Hochhaus Becks, am Flachsmarkt, F 2 30 70

### Bergschule Essen

(Unterhalten von der Westfälischen Berggewerkschaftskasse Bochum)

Gutenbergstr. 47 Fernsprecher 3 15 93

Direktor der Bergschule: Bergassessor a. D. Steinbrinck

- Bergvorschulen im Essener Stadtgebiet:
  1. Essen-Altstadt: Gutenbergstraße 47
  2. Essen-Altenessen: Schacht Carl, Hömannstraße
  3. Essen-Katernberg: Zeche Zollverein 3/10, Uckendorfer Str. 136
  4. Essen-Kupferdreh: Prinz-Friedrich-Straße 66/68

#### Ring ehemaliger Bergschüler e.V.

Rüttensteiner Str. 84, F 79 17 63

Berufsschule der Fleischerinnung, Stoppenberger Str. 64, Schlachthof, F 2 37 74

Berufsschule f. Gehörlose, Syndikatstraße 1

#### Bundesschule für Körperbildung

u. rhythm. Erziehung, Levertingstr. Nr. 30, F 4 34 97

Gärtnerlehranstalt und Gärtnerische Versuchsanstalt Essen, Kühlenhammerweg 40, F 7 46 49

Landwirtschaftsschule und Wirtschaftsberatungsstelle, Kettwig, Brederbachstr. 23, F Kettw. 346

Rhein. Landes-Gehörlosenschule, Syndikatstr. 1

Vorsitzender: Kassendirektor Hermann Friebel, Hans-Luther-Str. 9, F 7 40 71

Geschäftsführer: Amtmann Wilh. Beelen, Eduardstr. 12, F 7 89 44  
Kirchensteueramt des Gesamtverbandes, Teichstr. 2, F 2 30 47

Evgl. Gemeindedienst für Innere Mission, Teichstr. 2, F 2 30 78  
Zweigstellen: Essen-Borbeck, Boeholder Str. 32, F 6 14 23  
Essen-Steele, Kaiser-Wilhelm-Str. 19, F 5 02 05

Hilfswerk der Evgl. Kirchen in Deutschland, Kirchenkreise Essen, Bachstr. 1a, F 2 30 47

Evgl. Jugendpfarramt der Kirchenkreise in Essen, Bachstr. 1a, F 2 30 47, Synodaljugendpfarramt: Pfr. Oskar Pannen, E.-Borbeck, Legrandallee 25, F 6 16 30

Synodal-Jugendbücherei, Julienstr. 39, F 7 55 81

Evgl. Männerwerk in Essen, Bachstr. 1a, F 2 30 47  
Sozialsekretär Friedrich Grobe, Julienstr. 39, F 79 00 92

Evgl. Bergmannsmission in Essen, Bachstr. 1a, F 2 30 47

Evangelische Frauenhilfe: Vikarin Violet Schäfer, E.-Rüttensteiner, Lotharstr. 8, F 4 25 16

Evgl. Pressearbeit, Synodalschriftleitung DER WEG, Bachstr. 1a, F 2 30 47

Evgl. Jugendheimstättenwerk e.V., Bachstr. 1a, F 3 10 53, Geschäftsführer Otto Broek

Johannes-Böttcher-Heim, Ev. Jugendwohnheim, E.-Kupf., Mölleys Noeken 28, F 4 88 15

Haus Immanuel, Ev. Knappenheim, E.-Borbeck, Dreifarbenfeld 31a, F 6 22 15

Ev. Jugendwohnheim Essen-Uberuhr, Milchstr. 14, F 54 18  
Magdalenenverein e. V., Ermarchstr. 20

Schulreferent Studienrat Pfr. Dr. Otto Seifücke, Waldsäum 43

Evgl. Religionsunterricht an den Berufsschulen der Stadt Essen: Kreispfarrer Schneider, Bärenelle 15, F 7 64 10, Wohn.: Duisburg, Holteistr. 80, F 3 52 40

Kreispfarrer Karl Vogel, Henckelstr. 22, F 7 75 40

Kreispfarrer Udo Röhrig, E.-Heidhausen, An der Braut 26, F 49 23 86

Kreispfarrer Herbert Wenekers, Stelle Str. 60 F 79 19 98

Vikarin Gisela Löhr, Moltkeplatz 5, F 3 25 71

Frl. Annemarie Rieger, Flemingweg 5

Frau Golpon, Reginenstr. 45

Frl. Irmgard Unbescheid, Alte Kirchstr. 3

Frl. Elisabeth Bongertz, Waldblick 21

Diakon Ernst Eisele, Alfredstr. 81

Diakon Nentwig, Niederdingstr. 9

Katechet Walter Grau, Richard-Wagner-Str. 78

Katechet Arnold Haumann, Döppelstr. 16, F 3 95 06

Kreispfarrstelle für die Städt. Krankenanstalten: Kreispfarrer Arthur Fleck, Sybelstr. 17, F 7 30 95

#### Kirchenkreis Essen-Mitte

Evgl. Gemeindeamt für die Gemeinden Essen-Altstadt-Mitte, -Nord, -Ost und -Süd, Moltkestr. 74, F 2 67 41

Böhlemann, Herbert, Gemeindeamtsleiter, Moltkestr. 74, F 2 73 20

Altersheim „Haus Abendfrieden“, Töpferstr. 26, F 3 24 18

Huyssens-Stiftung, Henricistr. 92, F 2 17 41

Müller, Wilhelm, Krankenhausseelsorger (Huyssens-Stiftung), Richard-Wagner-Str. 14, F 2 17 41

Mädchenwohnheim, Henriettenstr. 6 F 2 44 65

**Gemeinde Essen-Altstadt-Mitte**  
Pfarrer Gerhard Krupp, I. Weberstr. 18, F 3 13 89

Pfarrer Horst Werner, I. Weberstr. 20, F 2 35 19

Gemeindeschwestern, Schützenbahn 22, F 2 75 92

Lutherhaus, Rockhammerweg 46, F 3 16 83

**Gemeinde Essen-Altstadt-Nord**  
Pfarrer Josef Moj, Rautenstr. 12/14, F 3 09 86

Pfarrer Günter Schmidt, Ribbeckstr. 33, F 3 26 00

Paul-Gerhard-Haus, Sternstr. 24, F 2 54 81

**Gemeinde Essen-Altstadt-Ost**  
Pfarrer Detlev Garduhn, Moltkestr. 74, F 3 78 42

Pfarrer Adrecht Köhler, Goebenstr. 21/23, F 2 59 59

Pfarrer Hans Lehmann, Richard-Wagner-Str. 14, F 22 26 49

Pfarrer Gustav Sudhölter, Wallotstr. 9, F 2 54 97

Gemeindeschwestern, Huttropstr. 31 F 22 24 24

**Gemeinde Essen-Altstadt-Süd**  
Pfarrer Dr. Alfred Burgsmüller, Richard-Wagner-Str. 48, F 2 63 38

Jugendpfarrer Wilhelm Busch, Wallotstr. 13, F 22 29 22

Vikarin Kaufmann, Richard-Wagner-Str. 14, F 3 12 77

Pfarrer Heinrich Link, Goethestr. 3, F 79 05 10

Gemeindehaus Erlöserkirche, Goethestr. 1a, F 79 00 32

Evgl. Jugendpfarramt, Hohenburgstr. 96, F 2 42 23

Str. 19, Ruf 4 43 28

**Evangelische Kirchengemeinde Essen Rüttensteiner,**  
Gemeindeamt, Julienstraße 39, F 7 29 70

Rendant Ludwig Köhler  
Pfarrer Heinz Gerstmann, Eduardstraße 12, F 7 21 30

Pfarrer Karlheinz Meier, Reginenstraße 45, F 7 12 25

Pfarrer Werner Beitz, Gummertstraße 19, Ruf 4 43 28

Pfarrer Herin. Blanke, Reginenstr. Nr. 47, F 7 21 80

Gemeindeschwestern-Station, Julienstr. 39, F 7 29 70, Vorst.: Schwester Martha

Gemeindejugendhelfer Karl-Heinz van Kooten, Julienstr. 41, F 79 06 01

Oberlinhaus, Lotharstr. 8, F 4 25 16

**Gemeinde Essen-West**  
Gemeindeamt, Liebigstr. 4, F 7 68 51

Pfarrer Fritz Bachmann, Superintendent, Reichsobmann des Posaunenwerks der EKD, Ohmstr. 4, F 6 12 94

Pastor Peter Gärtner, Besselstr. 4, F 6 19 53

Pfarrer Heinrich Hebel, Cranachstr. 66, F 7 68 41

Pfarrer Günter Knaak, Grovelstr. 11, F 7 01 04

Pfarrer Paul Moog, Postreitweg 106, F 7 55 80

Pfarrer Dr. Heinrich Petrau, Simsonstr. 29, F 7 46 60

Pfarrer Dr. Günter Bäcke, Altdorfer Str. 203, F 6 05 44

Pfarrer Gerhard Stähler, An der Apostelkirche 8, F 7 65 92

Pfarrer Dr. Hugo Voudran, Altdorferplatz 12, F 7 62 81

Jugendpfarrer Herbert Warsany, Henckelstr. 8, F 7 42 38

Pfarrer Hermann Wäthhoff, Schönlohstr. 49, F 7 33 76

Schwesterstation, Liebigstr. 4, F 7 68 51

Schwesterstation, Simsonstr. 29, F 7 02 28

Lutherhaus, Kerckhoffstr. 22a u. b, F 79 02 50

Adolf-Stöcker-Haus, Ohmstr. 9a, F 6 15 69

Evgl. Jugendh. u. Apostelh., Berliner Str. 59 D u. F, F 7 52 87

**Kirchenkreis Essen-Nord**

**Evangelische Kirchengemeinde Essen-Altenessen**  
Gemeindeamt, Karl-Denkhaus-Str. Nr. 11 F 29 22 26

Pfarrer Helmut Wäthhoff, Karl-Denkhaus-Str. 16, F 29 22 68

Pfarrer Bernhard Gerh. Hövelstr. 73, F 29 09 16

Pfarrer Fritz Schmidt, Neussener Str. 11, F 29 12 06

Pfarrer Ludwig Söldner, Palmbuschweg 45, F 29 09 08

Pfarrer Dr. Rühl, Gladbecker Str. Nr. 237, F 29 10 64

Pfarrer Lothar Ahne, Baumstr. 51, F 29 11 16

Pfarrer Wilhelm Kiel, Fahrhauerstraße 44, F 29 05 97

**Evangelische Kirchengemeinde Essen-Bergedorf**  
Bottroper Str. 402, F 6 06 87

Pfarrer Dr. Fritz Beckmann, Hafestraße 175, F 29 11 01

**Evangelische Kirchengemeinde Essen-Borbeck,** Gemeindeamt, Wästenhöferstr. 181, F 6 23 85

Pfarrer Karl Schreiner, Boeholder Straße 41, Ruf 6 16 00

Pfarrer Oskar Pannen, Legrandallee 25, Ruf 6 16 30

Pfarrer Johannes Locher, Bandstr. 19 F 6 15 13

Pfarrer Hermann Sattler, Schloßstr. 248, F 6 01 53

Pfarrhaus Legrandallee 23, F 6 11 67

Gemeindeschwesternstation Kesselstr. 65 F 6 10 59 u. Schacht-Kronprinz-Str. 41 F 6 16 20

Evgl. Altersheim Bethesda, Wästenhöferstr. 181 F 6 23 04

Evgl. Berglehrlingsheim Bodelschwingh-Wehne, Weidkamp 198 F 6 18 04

#### Evangelische Kirchengemeinde

Dellwig-Frintrop-Gerschede

Gemeindeamt Essen-Dellwig

Zugstraße 17a Fernruf 6 12 81

Pfarrer Georg Schroer, E.-Dellwig

Schiffstraße 4 Fernruf 6 15 15

Pfarrer Franz Poppe, E.-Frintrop

Pfarrstraße 10 Fernruf 6 12 81

Pfarrer Heinz Gebhardt, E.-Dellwig

Samoastraße 3 Fernruf 6 21 58

**Gemeinde Essen-Karnap**  
Gemeindeamt, Hattramstr. 33, F 29 21 14  
Pfarrer Wilhelm Köhne, Superintendent, Hattramstr. 36, F 29 21 14  
Pfarrer Helmuth Stratzmann, Hattramstr. 29, F 29 21 14

**Evangelische Kirchengemeinde Essen-Katernberg**  
Gemeindeamt, Katernberger Str. 261 F 29 04 33  
Pfarrer Otto Häusch, Katernberger Straße 292, F 29 09 82  
Pfarrer Johannes Feller, Katernberger Markt 14, F 29 14 80

**Evangelische Kirchengemeinde Essen-Kray**  
Gemeindeamt, Leithner Str. 33 F 5 02 83  
Pfarrer Werner Knirsch, Leithner Str. 40, F 3 88 62  
Pfarrer Hermann Loh, Im Geld 1 Ruf 5 08 33  
Pfarrwohnung Leithner Str. 29, F 5 02 83

**Gemeinde Essen-Schonnebeck**  
Gemeindeamt, Schonnebeckhöfe 221 F 2 02 70  
Pfarrhaus Wagenfuhr, F 2 02 79  
Pfarrer Erich Tammling, Schonnebeckhöfe 221, F 2 40 93

**Evangelische Kirchengemeinde Stoppenberg**  
Gemeindeamt, Ernestinenstr. 27 Ruf 2 56 25  
Pfarrer Johannes Dietrich, Ernestinenstr. 27, F 2 22 74  
Pfarrer Rudolf Knüffermann, Schwanhildenstr. 4, F 2 43 37  
Gemeindegewerkschaft:  
Herta Meisenkoth, Lauenbüschken 11, F 29 15 08  
Helene Zoll, Kapitelacker 5  
Martha Pakulat, Frillendorfer Str. 275 F 2 30 88

**Kirchenkreis Essen-Süd**

**Evangelische Kirchengemeinde E.-Bredene**  
Gemeindeamt: Eckbertstr. 8 F 4 13 80  
Pfarrer Erich Leidolph, Bredene, Haraldstr. 11, F 4 17 35  
Pfarrer Werner Ehlert, Am Brandbusch 2, F 4 28 98  
Schwesternstation, Eckbertstr. 8, F 4 13 80

**Gemeinde Haarzopf**  
Pfarrer Helmut Neuse, Raadier Str. 77, F 7 12 30

**Evangelische Kirchengemeinde Essen-Heisingen**  
Pfarrer August-Hermann Kupfernagel, Stemmering 17, Ruf 4 18 70

**Evangelische Kirchengemeinde Essen-Königsstele**  
Gemeindeamt Kaiser-Wilhelm-Str. 43, F 5 09 86  
Pfarrer Heinrich Böhrer, Kaiser-Wilhelm-Str. 29, F 5 16 35  
Pfarrer Gerd Henseleit, Bochumer Str. 193, Ruf 5 02 69  
Pfarrer Max Schmidt, Eickelkamp Nr. 14, F 5 09 13  
Pfarrer Gerd zur Nieden, Eickelkamp 14, F 5 15 72  
Evgl. Altersheim Augenerstr. 38 F 5 03 51  
Evgl. Gemeindehaus, Bochumer Str. Nr. 303, F 5 06 88

**Evangelische Kirchengemeinde Essen-Kupferdreh**  
Gemeindeamt, Dixblume 91, Ruf 4 83 54, Pfarrer Erich Wittenborn, Dixbäume 87a, Ruf Nr. 4 86 26, Pfarrer Bruno Winkler, Kupferdreher Str. 125, Ruf 4 87 20  
Schwesternstation Kupferdreher Str. 243/45, F 4 84 63

**Evgl. Kirchengemeinde E.-Margaretenhöhe**  
Stelle Str. 62, F 7 35 15  
Pfarrer Arthur Houser  
Gemeindegewerkschaft-Station:  
Stelle Str. 60a, Schwester Eilfriede

**Evangelische Kirchengemeinde Essen-Rellinghausen**  
Gemeindeamt, Bodelschwingstr. 6, F 4 17 83  
Pfarrer Hermann Wollschläger, Oberstr. 67, F 4 18 21  
Pfarrer Heinz Rohlf, Weserstr. 36, F 2 43 76  
Pfarrer Ernst-August Beckmannshagen, Bodelschwingstr. 13, F 4 39 72  
Pfarrer Rolf Koenig, Röstlermark 1, F 4 26 43  
Pfarrer Siegfried Windisch, Weserstr. 32, F 3 84 61  
Pfarrer Willy Haack, Dandermannsteg 6, F 4 26 21

**Gemeinde Überehr**  
Pfarrer Max Schütze, Langenberger Str. 432, F 5 10 25

**Gemeinde Werden**  
Gemeindeamt, Heckstr. 65, F 4 03 25  
Evang. Krankenhaus, Pattbergstraße 1/3, F 49 24 41  
Pfarrer Otto Krüger, Superintendent, Heckstr. 59, F 49 22 64  
Pfarrer Heinz Johannsen, Heckstraße 87, F 4 90 95  
Pfarrer Hans Madner, Heildh., Am Schwarzen 3, F 49 23 00

**Evang. Gemeinschaft (Freikirche)**  
Körperschaft des öffentl. Rechts, Friedenskirche, Menzelstr. 20-22 u. Schön-, Kreuzeskirche, Huesstr. Nr. 156 Prediger: F. Harrielefeld, Menzelstr. 20-22, Gemeindeamt: E.-Altenessen, Feldmannhof 18, Prediger: R. Bethke, F 2 49 80

**Freie evangelische Gemeinden**  
Altstadt Gemeindehaus, Klosterstr. 15  
Dellwig, Gemeindehaus, Wertstr. 34a  
Katernberg, Gemeindehaus, Ottenkämpferweg 9a  
Prediger Wilhelm Schirmer  
Kray, Gemeindehaus, Heinrich-Senseweg 15  
Prediger Paul Wunderlich  
Kupferdreh, Gemeindeh., Narjesstr.

**B. Jüdische Gemeinde**

Körperschaft des öffentl. Rechts  
Steeler Straße 29, F 2 74 13

**C. Katholische Kirchen**

**a) röm.-kath.**

Erzbischöfliches Generalvikariat Köln, Marzellenstr. 32, F 21 32 51 und 7 43 45

Gemeindeverband d. Kath. Kirchengemeinden d. Stadt Essen, Alfredstr. 66, F 7 79 48

Caritasverband für die Stadt Essen, e. V., Essen, Alfredstr. 66 (Caritashaus), F 7 58 57  
Offen: 9-13, 14-16 Uhr, samstags 9-12 Uhr  
Postcheckkonto: Essen 6104  
Bankkonto: Girokonto Städt. Sparkasse, Essen 43 14  
Exerzitienhaus St. Augustinus, Essen-Borbeck, Borbecker Str. 108, F 6 17 31

**1. Einrichtungen und Heime des Caritasverbandes für die Stadt Essen**  
Anwandererberatung  
Jugendhilfe und Männerfürsorge  
Straffälligenfürsorge  
Trinkerheilstätte  
Kath. Mädchenschutz  
Familienpflege  
Fürsorge f. italien. Arbeiter  
ämtl. im Caritashaus, Alfredstr. 66, F 7 58 57

**Aufnahmeheime für männliche Jugendliche**, Elisenstr. 64 F 3 98 15  
**Bahnmission und Bahnhofsdiener**, Essen, Hauptbahnhof, F 3 07 23  
**Benediktushaus** in Brühl, Altersheim, Comestr. 42, F 25 95  
**Cantusheim** für Berglehrlinge, E.-Rellinghausen, Frankenstr. 80a, F 4 41 91  
**Ludwig-Wolker-Heim** (Lehrlingsheim), Essen, Elisenstr. 64, F 3 98 15  
**Ludwig-Kessing-Heim** für Berglehrlinge, E.-Frillendorf, Brandhövel Nr. 7, F 2 17 21 (Nebenst. 207)

**2. Altersheime** (siehe Seite 12)

**3. Ausbildungsstätten**  
Elisabethkrankenhaus (Krankenpflegeschule), Essen, Moltkestr. 61, F 2 14 41  
Philippusstift (Krankenpflegeschule) E.-Borbeck, Hülsmannstr. 17, F 6 14 57

**Säuglings- und Kinderheim** Schloß Schellenberg (Säuglings- und Kinderpflegeschule), E.-Rellinghausen, Schellenbergstr. 120, F 4 26 47  
**Knabenkonvikt** der Carmeliter, E.-West, Liebigstr. 7, F 7 25 21

**4. Fürsorgevereine für Mädchen, Frauen und Kinder**, Essen, Dammannstr. 34, F 2 42 54

**Aufnahmeheim** für weibl. Jugendliche, Dammannstr. 34, F 2 42 54  
**Mädchenwohnheim** „Haus Mathilde“ Dammannstr. 34, F 2 42 54  
**Essen-Borbeck, Dionysiuskircheplatz** Nr. 9, F 6 12 70  
**E.-Kray, Marienstr.** 80, F 5 08 30  
**E.-Steele, Scheidtmanntor** 14, F 5 09 79  
**E.-Werden, Propststr.** 54 F 4 96 84

**Frauenbunthaus**  
Hedwig-Dransfeld-Platz 2 F 6 13 95

**5. Jungmännerwohnheime**  
St. Alfrid, Essen, Statropstr. 4, F 3 82 31

**CAJ-Heim, E.-West, Hüttemannstr.** 52, F 6 00 65

**Heimstatt Kath. Jugend**, Essen, Franziskanerstr. 69, F 2 64 05  
Kath. Gesellenhaus, Essen, Bernestraße 5, F 2 73 67

**6. Kindergärten und -horte**  
(sind meistens den Pfarren angeschlossen)

**7. Klöster**

**Chorfrauen vom hl. Augustinus, a. d. Congregatio B. M. V., Essen, Bardelebenstr. 9, F 7 16 54/55**  
Franziskaner (O. F. M.) Essen, Franziskanerstr. 69, F 2 64 65  
Franziskanerwesten der Familienpflege Mutterhaus, E.-Frinrop, Laarmannstr. 26, F 6 22 52  
Jesuiten (S. J.) Ignatiushaus, Essen, An St. Ignatius 8, F 7 33 65  
Salesianer Don Boscos (S. D. B.) E.-Borbeck, Hartzstr. 15, F 6 16 24  
Kamillianer (O.S.C.) E.-Heidhausen Heildhauser Str. 123, F 4 97 02  
Oblaten (O.M.J.) E.-Borbeck, Borbecker Str. 225b, F 6 02 80  
Karmeliter (O. Carm) Essen-Holsterhausen, Margaretenstr. 21 F 7 69 20

**8. Krankenhäuser** (siehe Seite 12)

**9. Lehrlingsheime**  
Ludwig-Wolker-Heim, Essen, Elisenstr. 64, F 3 98 15  
Johannestift, E.-Borbeck, Hartzstr. 15, F 6 12 24

**10. Mutterhäuser**  
Mutterhaus der Barmherzigen Schwestern von der hl. Elisabeth, Essen-Bredene, Schulweg 107, F 7 12 15  
Mutterhaus der Franziskus-Schwestern, E.-Frinrop, Laarmannstr. Nr. 26, F 6 22 52

**11. Mütterschulen**  
(Kath. Arbeitsgemeinschaft für Mütterbildung)  
Stadtverband Kath. Frauen- und Müttergemeinschaften, Essen, An St. Quintin 3, F 5 85 88/4 29 87  
Kath. Deutscher Frauenbund, Essen, Kettwiger Str. 33/35, Baedekerhaus, F 2 47 86  
Mütterschule des Frauenbundes Essen-West, Hedwig-Dransfeld-Platz 2, F 6 13 95  
Kath. Mädchenschutz, Essen, Alfredstr. 66, Caritashaus, F 7 58 57/4 29 59

**12. Zufluchtshome**  
für Jungen  
Aufnahmeheim und Jugendschutzstelle des Caritasverbandes, Essen, Elisenstr. 64, F 3 98 15  
Schloß Schellenberg, E.-Rellinghausen, Schellenbergstr. 120, F 4 26 47  
Theresienheim (Zufluchtshome und Vorasyl) für Frauen u. Mädchen, Essen, Dammannstr. 34, F 2 42 54  
Trinkerheilstätte, E.-Heidhausen, Heildhauser Str. 123, F 4 97 02

**Stadtdekanat Essen**

Stadtdochant: Ehrendombert Geistlicher Rat Johannes Brokamp, (St. Dionysius), F 6 16 60  
Geschäftsstelle des Gemeindeverbandes, Alfredstr. 66, Postcheckkonto Essen 11 08, F 7 79 48

**1. Dekanat E.-Altstadt**  
St. Barbara, Pfarrer Franz Jousen, Essen, Elisenstr. 15, F 2 57 70

**St. Johann Baptist**  
(Münsterkirche) Offen, Burgplatz  
Gottesdienst an Sonn- u. Feiertagen  
(v. 1. 4. — 1. 11.), 6, 7.15, 8.30, 10, 11.15 Uhr, im Kolpinghaus 8.15 Uhr, an Wochentagen: 7.15 u. 8 Uhr  
Pfarrer Msgr. Zaunbrecher, Burgplatz, F 2 67 66, Kaplan Wohng., Kolpinghaus Bernestraße 5, Fernspr. 273 67, Rendantur: Burgplatz, Postcheckkonto: Essen 1954, Fernsprecher 234 15

St. Bonifatius, Pfarrer Franz Hartmann, Moltkestr. 164, F 2 47 96  
St. Engelbert, Pfarrer u. Dechant Friedrich Fink, Essen, Fischerstr. Nr. 4, F 2 40 14  
St. Gertrud, Pfarrer Matthias Sommer, Viehofer Platz 2, F 2 39 14

St. Ignatius, Pfarr-Rektor P. Heinrich-Horstmann S. J., Essen, An St. Ignatius 8, F 7 33 65

Hl. Kreuz, Pfarrer P. Hildebrand Vaasen, OFM., Essen, Franziskanerstr. 69, F 2 64 65

St. Marien, Pfarrer Herrn. Heckelbruch, Essen, Niederstr. 12, F 2 55 20

St. Michael, Pfarrer Helar. Koehbe, Essen, Michaelstr. 59, F 22 26 62  
St. Peter, Pfarrer Ewald Herwig, Essen, Südrichstr. 37a, F 3 24 07  
Kath. Jugendpfarramt, An St. Quintin 3, F 2 30 36

**2. Dekanat E.-Altendorf**

St. Anna, Pfarrer Paul Hohmann, E.-West, Sälzerstr. 83 F 6 16 61  
St. Antonius, Pfarrer Peter Wilden, Essen West, Berliner Str. 85, F 7 85 21  
St. Augustinus, Pfarrer Johannes Meyer, Messings Garten 20, F 7 55 88  
St. Bernhard, Pfarr-Rektor Karl Speen, Essen-Borbeck, Bottroper Str. 550, F 6 22 08

St. Clemens M. Heibauer, E.-Altendorf, Leibnizstr. F 6 00 60, Gottesdienst an Sonn- u. Feiertagen: 6.30, 7.30, 8.45, 10, 11.15, An Wochentagen: 7, 7.45  
Pfarrer: M. Vollmar, Leibnizstr. 1  
Kaplan: Kurt-Paul Mütterlich, Leibnizstr. 4

St. Elisabeth, Pfarrer Paul Heinrichs, E.-West, Frohnhauser Str. 400, F 7 64 33

St. Mariä Empfängnis, Pfarrer Franz Laufenberg, Essen, Holbeinstr. 16, F 7 33 71

St. Mariä Geburt, Pfarrer P. Benignus Rohof, O. Carm., Essen-West, Margarethenstr. 21 F 7 69 20

St. Mariä Himmelfahrt, Pfarrer Heinrich Kappert, E.-West, Heilenstr. 7, F 6 11 26

St. Stephanus, Pfarrer u. Dechant Karl Balter, E.-West, An St. Stephan 6, F 7 42 89

**3. Dekanat E.-Rellinghausen**

St. Albertus Magnus, Pfarrer Dr. Karl Heyer, Essen, Ruhrblick, An St. Albertus Magnus 44 F 2 36 81

St. Andreas, Pfarrer Gereon Jansen, Geistl. Rat, Essen, Odastr. 16, F 7 24 68

Kindergarten der Pfarrgemeinde St. Andreas, Odastr. 16, F 7 24 89  
Hl. Familie, Pfarrer Joseph Kallen Ginsterweg 44/48, F 7 80 17

St. Hubertus, Pfarrer August Kreuser Essen, Töpferstr. 55, F 2 41 08

St. Lambertus, Pfarrer u. Dechant Philipp Koertgen, E.-Rellinghausen, Frankenstr. 138, F 4 17 32

St. Ludgerus, Pfarrer Joseph Schifer, Wegenerstr. 15, F 7 47 72  
Pa. der Pfarre: Essen Nr. 93 58

Hl. Theresia, Pfarrer Karl Backhaus E.-Rellinghausen, Drosselstr. 33 F 4 28 28

**4. Dekanat E.-Borbeck**

St. Antonius, Pfarrer Gerhard Roth E.-Borbeck, Klekut 6, F 6 19 30

St. Dionysius, Pfarrer Johannes Brokamp, Stadtdochant, Geistl. Rat, E.-Borbeck, Dionysiuskircheplatz 16, F 6 16 60

St. Franziskus, Pfarrer Joseph Hülten Schmidt, E.-Borbeck, Rabenhorst 2, F 6 03 16

St. Fronleichnam, Pfarrer Ernst Temmesfeld, E.-Borbeck, Kampstr. 16, F 6 03 63

Herr Jesu, Pfarrer Theodor Gildenberg, E.-Frinrop, Leostr. 22, F 6 04 95

St. Immaculata, Rektor P. Johannes Koppman, O.M.J., E.-Borbeck, Borbecker Str. 225b, F 6 04 77

St. Johannes Bosco, Rektor P. Joseph Rodenbeck, E.-Borbeck, Hartzstr. 15, F 6 16 24

St. Joseph, Pfarrer Wilhelm Sege-rath, E.-Frinrop, Himmelforten Nr. 13, F 6 07 10

St. Mariä Rosenkranz, Pfarrer Johannes Rosendahl, E.-Bergeborbeck, Haus-Berge-Str. 231d, F 6 10 33

St. Matthias, Pfarrer Ludwig Theben Bottrop 1. W., Hafenstr. 78, F 6 03 79

St. Michael, Pfarrer Hermann Krabe, E.-Dellwig, Langhölterweg 9, F 6 16 80

St. Paulus, Pfarrer Karl Giesen, E.-Dellwig, Tongabucht 12 F 6 09 70  
St. Thomas, Pfarrer Albert Schmidt, E.-Bergeborbeck, Vogelhelmer Straße 244, F 29 04 24

5. Dekanat E.-Stoppenberg

- St. Elisabeth, Pfarrer Franz Rothhäuser, E.-Schonnebeck, Immelmannstr. 4, F 3 73 14
Hl. Geist, Pfarrer Clemens Timmers, E.-Katernberg, Pflingstborn 3, F 2 90 73
St. Hedwig, Pfarrer Johannes Mandelartz, E.-Altenessen, Kellerhohnweg 11, F 2 9 10 60
Herz Jesu, Pfarrer Ewald Tott, E.-Altenessen, Radhoffstraße 27, F 2 9 05 91
Herz Mariä, Pfarrer Johannes Trimborn, E.-Altenessen, Heßlerstr. Nr. 233, F 2 9 14 23
St. Johann Baptist, Pfarrer Joseph Dege, E.-Altenessen, Johanniskirchstr. 1a, F 2 9 11 06
St. Joseph, Pfarrer Heinrich Rick, E.-Katernberg, Josef-Schüler-Platz 5, F 2 9 14 36
St. Mariä Empfängnis, E.-Karnap, Pfarrer Stefan Berghoff, Meersternweg 16, F 2 9 17 30
St. Nikolaus, Pfarrer Hubert Bollig, Dechant, E.-Stoppenberg, Essener Straße 4, F 2 53 70
Hl. Schutzengel, Pfarrer Anton Wirtz, Essen, Auf der Litten 71, F 2 28 80
St. Winfried, Pfarrer Franz Xaver Müller, Essen-Kray, Bonifaciusstr. 194, F 5 14 50

6. Dekanat E.-Steels

- St. Antonius, Pfarrer Wilhelm Lemm, E.-Steels, Kätings Garten Nr. 3, F 5 09 38
St. Barbara, Pfarrer Tietze, E.-Kray, Barbarastr. 5, F 5 09 05
Herz Jesu, Pfarrer Joseph Roemer, E.-Steels, Am Buschgarten 3, F 5 04 14
St. Joseph, Pfarrer Wilhelm Köhler, E.-Kray-Leithe, Korumböhe 21, F 5 06 27
St. Joseph, Pfarrer Matthias Eich, E.-Steels, Tossens Büschken 1, F 5 00 97

- St. Laurentius, Pfarrer Josef Fänge, Dechant, Geistl. Rat, E. Steele, Laurentiusweg 3, F 5 05 76
St. Mariä Heimsuchung, Pfarrer Joseph Froitzheim, E.-Überruhr, Sonderfeld 85, F 5 04 93
St. Marien, Pfarrer Artur Vogt, E.-Steele, Buschstr. 33, F 5 04 95

7. Dekanat E.-Werden

- Christus König, Pfarrer Heribert Hayn, E.-Haarzopf, Tommesweg 9, F 7 10 38
Christi Himmelfahrt, Pfarrer Hermann Fischer, E.-Fischlaken, Lürweg 43a, F 4 9 23 60
St. Georg, Pfarrer Christian Hallerbach
St. Georg, Pfarrer Reiner Stolz, E. Heisingen, Heisinger Str. 492, F 4 26 62
St. Joseph, Pfarrer Joseph Schlutz, E.-Kupferdreh, Schwormannstr. Nr. 18, F 4 84 27
St. Kamillus, Pfarrer P. Aloys Bonenberger, OSC., E.-Heidhausen, Heidhauser Str. 123, F 4 97 02
St. Ludgerus, E.-Werden, Pfarrer Dechant Bruno Jungmann, We. Brückstr. 77, F 4 95 65
St. Mariä Geburt, Pfarrer Wilhelm Pfeiffer, E.-Kupferdreh-Dilkdorf, Ostenderstr. 4, F 4 83 53
St. Markus, Pfarrer Dr. Heinrich Holtkamp Brodney, Frankenstr. 370, Fernsprecher 4 17 74

b) alt-katholisch

- Alt-katholische Kirchengemeinde Bernstr. 1, F 2 37 03
Friedenskirche am Steeler Tor

D Freie Kirchen

- Die Christengemeinschaft in Essen Moorenstr. 41, F 7 53 95
Pfarrer Dr. G. Hering, F 4 64 37

- Gemeinde Gottes Essen Prediger: Gerhard Klabunde Kruppstraße 321a F 7 23 40

- Notgemeinschaft d. Ost-Werks-pensionäre e. V., Vors.: H. Herbst, Gelsenkirchen
Ortsverband Essen im Deutschen Hausfrauenbund, Berufsorg. d. Hausfrau e. V., Vors. Dr. E. Ahloff, Alfredstr. 379
Pensionär- u. Hinterbliebenen-Unterstützungsverband d. Krupp-schen Werke (Puhv) VVaG, Altendorfer Str. 100
Schweizer-Verein f. Essen u. Umge-bung e. V., Vors. Ch. Burkhardt, Levingerstr. 9
Sozialwerk d. Ess. Polizeiang. 1953 e. V., Vors.: W. Kinas, Guta-Mutha-Weg 33
Taubstummenhilfsverein Essen e. V., Vors.: K. Speen, Langholterweg 1, F 6 22 08
Unterstützungs- u. Altersversorg. Einricht. d. Fa. F. Hof e. V., Jullenstr. 32
Unterstützungs- u. Wohlfahrtskasse van Eupen e. V., Maxstr. 16
Unterstütz. Einricht. d. Hochtief AG e. V., Vors.: Dr. J. Müller, Rellinghauser Str. 55/57
Unterstütz. Einricht. d. Industrie-druck AG e. V., Kibbelstr. 9/15
Unterstütz. Einricht. d. Fa. J. Senker e. V., Bismarckstr. 30
Unterstütz. Einricht. d. Fa. Veruschacht GmbH e. V., Westend-str. 2
Unterstütz. Kasse d. Bankhauses Burkhardt & Co. e. V., Linden-allee 7/9
Unterstütz. Kasse d. Chem. Fabrik J. P. Hennes GmbH e. V., Sölling-str. 45/47
Unterstütz. Kasse f. d. Belegsch. d. Fa. Die Werbe GmbH e. V., Brunnenstr. 1
Unterstütz. Kasse f. d. Belegsch. d. Fa. Klischeeanstalt Vignold e. V., Gärtnerstr. 40

Unterstützungskasse

f. d. Belegsch. d.

Fa. A. Sutter

- Buchdrucker u. Verlag e. V., Vors.: Th. Brechmann, Brunnenstr. 61/65 F 7 12 54\*

- Unterstütz. Kasse f. d. Belegsch. d. Fa. Weltzien & Pattberg e. V., Töpferstr. 113

- Unterstütz. Verein d. Betr. Gemein-schaft Loosen & Co. e. V., Kett-wiger Str. 37

- Unterstütz. Verein d. Heiner Kopp-ers GmbH e. V., Vors.: W. Schä-fer, Moltkestr. 29

- Unterstütz. Verein d. Rhein. Wä-sche- u. Berufskleider-Fabr. W. Gerbig, Brückstr. 82

- Unterstütz. Verein d. Fa. G. Schultz, Automobilges. mbH e. V., Krupp-str. 307a

- Verband der Heimkehrer, Kriegs-gefangenen u. Vermittlen-Ange-hörigen Deutschlands e. V., Kreis-verband Groß-Essen, Altenessen, Bäuminghausstr. 87

Verband der Kriegsbeschädigten, Kriegshinterbliebenen u. Sozialrentner Deutschlands e. V.

- Kreisverband Essen Klarastr. 3, I. Etg., F 7 77 37
Sprechstunden nur: Montag von 10-13 Uhr, Donnerstag von 13-16,30 Uhr.

Verbindungst. Landwirtschaft-Industrie e. V.

- Lindenallee 21/23 F 2 13 31, Vors.: Dr. H. Winkhaus, Düsseldorf

- Verein d. Eltern u. Freunde d. Burg-gymnasiums e. V., Vors. Dr. R. Müller, Krawohlstr. 47

- Verein d. Eltern u. Freunde d. Leib-niz-Gymnasiums e. V., Vors.: G. Mähler, Stankelstr. 24

- Verein d. Krupp-schen Beamten (VKB) e. V., Geschäftsstelle Altendorfer Str. 100

- Verein Gefolgschaftshilfe d. Krohen-Brauerel AG e. V., Vors.: J. Hea-sing, Rheinstr. 16-20

- Verein „Wohltätigkeit“ e. V., Vors.: Dr. H. Schäfer, Von-Einem-Str. 52

- Verein z. Förderung d. Pestalozzi-dorfes u. Gemeinsh. Hauses Al-tenessen e. V., Vors.: W. Laser, Mülheim-Heilßen

- Volksbund Deutsche Kriegsgräber-fürsorge e. V., Hollestr. 1, F 2 33 80

Wilhelm-Kern-Stiftung e. V.

- Belegschaftshilfe d. Essener-Ver-kehrs-AG., Vors.: Dr. H. Callies, Zweigertstr. 24 F 7 39 61

- Zwinger Unterstütz. Verein e. V., Vors.: P. Schroetter, Am West-bahnhof 2

3. Gesang- u. Musikvereine

Deutscher Sängerbund e. V. siehe Seite 19

- Essener Akkordeon-Club 1949, Vors. W. Dietschmann Mommestr. 25
Essener Bachverein, Dirig. G. Herwig, Ribbeckstr. 31

Essener Männerchor Sanssouci 1860 e. V.

- Essen I, Postfach 478 Geschäfts-stelle Gerscheder Str. 109, F 6 27 81

- Gesellsch. zur Förderung d. Jugend-singemensch. E.-Steele-Kinder-chor e. V., Vors.: F. Deitert, Wer-nersau 6

- Kantorei d. Christus Kirche, Leiter: W. Wiedenhoff, Holdenweg 66

- Männerchor „Kraftlicht“ RWE Essen e. V., Viehofer Str. 136, F 33 81/3 62, 3 01, 4 02

- Musikverein Harmonie 1919 e. V., Vors.: H. Sander, Mülheimer Str. 12

Sängerbund 1884 Essen e. V.

- Vereinsheim Stadt, Saalbau, Huyssenallee 53-57

- Schumann-Chor Essen e. V., Vors.: W. Wiesenborn, Schadowstr. 26

- Spielmannszug „Vogelheimer Möven“, Vereinslokal Sponheuer, Vogelheimer Str. 104

4. Gesellige Vereine

- Festauschuß Ess. Metzger e. V., Vors.: G. Senne, Levinstr. 132

- Karnevals-Gesellschaft „Fidelio“ Essen e. V., Alte Eichen 14, F 4 64 90

- Karnevalsgesellschaft „Fidelitas“ 1919, Vereinslokal H. Herzler, Hugenkamp 35

- Karnevals-Gesellsch. „Narretel“ E.-Kray e. V., Vors.: K. März, Altbauweg 8

5. Heimatvereine

- Bund vertriebener Deutscher, Kreis-verein Ess. e. V., Vors.: R. Orel, Savignystr. 73

- Heimatwoche Steele e. V., Vors.: P. de Beyer, Westfalenstr. 211

- Schlesierverein Ess. u. Umgebung e. V. 1897/1948, Vors.: A. Wilke, Devensstr. 12

- Vereinlg. Alter Berg- u. Hütten-leute d. Techn. Hochschule Bres-lau e. V., Vors.: Schönwälder, Böttrop

- Vereinigung d. Berliner in Essen e. V., Vors.: W. Ufermann, Frankenstr. 4

- Westerwald Ortsgruppe Essen e. V., Vors.: E. Weller, Mülheimer Straße 46

- Westfalenverein E.-West, Vereins-lokal Spiecker, Hagenbeckstr.

6. Jugendvereine

- Christl. Arbeiter-Jugend e. V., Hiltmannstr. 52

- Christl. Verein junger Männer e. V., Hindenburgstr. 83 F 2 45 69

- Evgl.-Freikirchliches Jugend-Sozial-werk e. V., Kerckhoffstr. 10/12

- Evgl. Jungmänner Verein e. V., E.-Kray, Vors.: W. Schöler, Ehrenzeilerstr. 105

- „Jugendhaus“ e. V. Essen, Sitz: Weiglehaus, Hohenburgstr. 96

- Stiftung Christl. Verein Junger Freunde e. V., Vors.: H. Rub-röder, Sunderholz 40

7. Kirchliche Vereine

- Arbeitsgem. Kath. Kaufm. Vereine Reuelsbergweg 12

Christl. Verein Junger Männer e. V.

- (C.V.J.M.) Hospitz Jungmänner-wohnein, Hindenburgstr. 83, Fernsprecher 2 45 69

- Evgl. Arbeiterbewegung Sitz Essen, Gemarkenstr. 113, F 7 60 63

- Evgl. Landeskirchl. Gemeinschaft e. V., Vors.: A. Figue, Willh.-Bernau-Weg 56

- Evgl. Arbeiterverein Essen e. V., Vors.: H. Bassfeld, Söllingstr. 49

- Evgl. Kirchbauverein Steele-Horst-Eiberg e. V., Vors.: P. Schach, Dahlhauser Str. 105

- Evgl. Männer- u. Jungmänner-Verein e. V., E.-Borb, Wästenhöfer-str. 103

- Evgl. Presseverband f. Rheinland, Essen e. V., Geschf.: Dir. Pfarrer L. Sailer, Markgrafenstr. 13

- Evgl. Jugendheimstättenwerk e. V., Vors.: H. Friebe, Hans-Luther-Straße 9

- Familienpflege d. Franziskus-schwester Dienerinnen d. sapa-phischen Liebe e. V., Vors.: M. G. Wiechers, Laarmannstr. 26

XV. Vereine

(Wirtschaftsverbände u. Fachvereinigungen s. unter III Wirtschaft)

- 1. Bürgervereine
2. Gemeinnützige u. Wohltätigkeits-vereine
3. Gesang- u. Musikvereine
4. Gesellige Vereine
5. Heimatvereine
6. Jugendvereine
7. Kirchliche Vereine
8. Kleingärtnervereine
9. Kulturelle u. wissenschaftliche Vereine
10. Mietervereine
11. Philatelistische Vereine
12. Schützenvereine
13. Siedlergemeinschaften
14. Sportvereine
15. Steuerververeine
16. Tierschutz- u. zuchtvereine
17. Wandervereine
18. Verschiedene

1. Bürgervereine

- Altenessener Bürgerverein e. V., Vors.: W. Plümer, Johanniskirch-str. 25
Borbecker Bürger- u. Verkehrs-verein e. V., E.-Borbeck, Vors.: H. Kohlmann, Germanstr. 235
Bürger-Gesellschaft Essener Stadt-garde e. V., Vors.: S. Walter, Radhoffstr. 42
Bürger- u. Verkehrsverein Berge-borbeck e. V., Vors.: Dr. A. Berns, Erdwegstr. 6
Bürger- u. Verkehrsverein Essen-Ost e. V., Vors.: K. Uhlendahl, Worthstr. 24
Bürger- u. Verkehrsverein Essen-Nord e. V., Vors.: Dr. W. Jaeger, Altenessener Str. 5

Bürger- und Verkehrsverein e. V.

- Rütten-scheid, Vors.: W. Klapsing, Wehmen-kamp 22
Bürgerschaft Kupferdreh e. V., Vors.: H. Bleckmann, Schliepers-berg 5, F 4 85 42
Bürgerschaft Schonnebeck e. V., Vors.: B. Reinartz, Donatweg 5
Bürgerverein E. Altendorf e. V., Unterdorfstr. 3

Die Bürgerschaft E.-Margarethen-höhe e. V.

- Vors.: G. Bachert, Metzendorfstr. Nr. 52 F 2 9 15 69
Frohnhauser Verkehrs- u. Verschö-nerungsverein 1927 e. V., Vors.: H. Lingenberg, Mülheimer Str. 60
Steele Bürgerschaft e. V., Vors.: R. Wolf, Zeehe Eiberg 60-62

2. Gemeinnützige- u. Wohltätigkeits-vereine

- \*Blindenfürsorgeverein, Rhein. Zweigverein Essen e. V. E.-Stadtwald, Rüstermark 89, Fernsprecher 4 25 38
Bund der Verfolgten d. Naziregimes e. V., Altenessener Str. 18
Bund hirnverletzter Kriegs- u. Ar-beitstopfer e. V., Landesgruppe Nordhein-Westf., Elfriedenstr. 45, F 7 45 46
Bundesbahn Landwirtschaft Bez. Essen e. V., Kruppstr. 30
Bundesverein z. Behebung d. Wohn-ungenot e. V., Vors.: G. Völs, Alfredstr. 245
Deutsche Lebens-Rettungs-Gesell-schaft (DLRG), Bezirksleiter: Spahl, Gillhausenstr. 12, F 4 52 57
Geschäftsführer: Bestgen, Franz-iskastr. 55
Deutscher Kinderschutzbund e. V., Postfach 350
Förderverein d. Helmholtz-Gymna-siums e. V., Rosastr. 75
Gefolgschaftshilfe d. Fa. Dell-brügger-Klingen e. V., Viehofer Straße 49
Gesellsch. d. Freunde u. Förderer d. Goethe-Schule, Vors.: Dr. O. Witte, Brachstr. 18
Hans Elisabeth vom Berg, Essen e. V., Vors.: M. Vollmar, Leibniz-str. 1

Heimkehrer-Vereinigung Deutschlands e. V., staatl. anerk.

Heimkehrer-Organisation

- Hauptverband: Tommesweg 13, F 7 87 87, Kreisverband Essen: Ursulastr. 15, F 4 11 80
Heimstatt kathol. Jugend e. V., Vors.: H. Greifrath, Krawohl-str. 48
Hinterbliebenen-Beihilfe d. deut-schen Milchhandels e. V., Alfred-str. 55
Jugendheimbau Essen e. V., Forst-hausstr. 9
Knappenheim e. V. Essen, Helme Ewald u. Engelbert, Nünningstr. Nr. 40/42 F 2 30 62
Kreis d. Freunde u. Förderer d. Humboldt-Schule e. V., Vors.: Dr. G. Winkelmeyer, Mollkestr. 130
Lehrerinnenhilfskasse d. Mädchen-berufsschule e. V., Vors.: M. Booz, Henglerstr. 35

# Deutscher Sängerbund e. V.

## Sängerkreis Essen

### Vorstand des Sängerkreises Essen

1. Vorsitzender: Süther, Adolf, Essen, Stübental 27

2. Vorsitzender: Skalbacher, Franz, Essen, Tuchmachersteig 37

1. Schriftführer: Tobias, Fritz, Essen, Kerckhoffstr. 121 F 7 85 96

1. Kassierer: Seekatz, Ernst, Essen, Hauxplatz 2 F 7 83 21

Zeichenerklärung: V.: = Vorsitzender, P.: = Proben \* = Gründungsjahr

Essener Männer-Gesang-Verein 1846 e. V., V.: Fehrenberg, Dr. Bernw., Benzstraße 3, P.: Städt. Saalbau, Huyssenallee  
 Essener Frauenchor \*1950, V.: Grobel, Anne, Gebhardtstr. 21, P.: Städt. Saalbau, Huyssenallee  
 Essener Kammerchor \*1946, V.: Hub, Karl, Kortumstr. 52, P.: Heimatmuseum, Bismarckstr. 62  
 Essener Männerchor Sanssouci 1860 e. V., V.: Jaeger, Paul, Süthers Garten 16, P.: Städt. Saalbau, Huyssenallee  
 Essener Sängervereinigung Concordia 1807, V.: Rothenes, Willi, Krawehlstr. 1, P.: Humboldt-Oberrealschule, Bernestraße  
 Essener Vokal-Quartett \*1919, V.: Thomassen, Willi, Rosastr. 37  
 Gem. Ch. Essen-Ost \*1949, V.: Brosch, Willi, Allbauweg 55, P.: Stättrop, Steeler Str. 252  
 Gem. Ch. Sängerkreis \*1900, V.: Welter, Ewald, Westerdorfstr. 18, P.: Reuter, Altenessener Str. 1  
 G. A. Nachbarschaft Breilort \*1924, V.: Peters, Friedel, Wiener Platz 10, P.: Breyl, Raumerstr. 20  
 G. A. Vereinigte Lokpersonale \*1923, V.: Hansen, Gerhard, Herwarthstr. Nr. 53, P.: Stättrop, Steeler Str. 252  
 G. A. WEDAG Westfalia Dinnendahl Gröppel AG, Werk Dinnendahl Essen \*1950, V.: Bentmeister, Heinz, Hännlinghausenweg 19, P.: Boltendahl, Westfalenstr. 3  
 Hans-Sachs-Chor Essen 1924, V.: Diederich, Josef, Mielendoukweg 29, P.: Ruhrmann, Altendorfer Str. 409  
 Männerchor Bergwerke Essen-Rosensray AG \*1929, V.: Beckmann, Rolf, Dipl.-Ing., Zollstr. 38, P.: Gemeinschaftshaus, Zollstr. 68  
 Männerchor der Essener Aktien-Brauerei Carl Funke AG \*1933, V.: Schäfer, Franz, Unterstr. 66, P.: Aktien-Brauerei, Rellinghauser Straße  
 M. Ch. des BSW Groß Essen \*1926, V.: Schneider, Karl, Steeler Str. 282, P.: Bundesbahndirekt., Bismarckpl.  
 M. Ch. Essener Steinkohlen \*1927, V.: Aschhoff, Emil, Schellstr. 49, P.: Keppekus, Rüttenscheider Str. 77  
 M. Ch. Essen-Ost \*1926, V.: Britz, Felix, Manteuffelstr. 10, P.: Mosen, Hilgenbornstr. 2  
 M. Ch. Essen-Stad. 1894, V.: Küppersteg, Heinz, Schellstr. 21, P.: Stadtwaldblick, Schürmannstr. Nr. 47a  
 M. Ch. W. Girardet, \*1936, V.: Ullas, Fritz, Emmastr. 44, P.: Arnolds, Rüttenscheider Str. 187  
 M. Ch. Hauptverw. der Stimmzeichen \*1933, V.: Pfeiffer, Wilhelm, Stübental 41, P.: Dechenchenke, Dechenstr. 12  
 M. Ch. Kraftilicht RWE Essen e. V., \*1928, V.: von Laar, Heinrich, Raadter Straße 60a, P.: Kolpinghaus, Steeler Str. 36  
 M. Ch. Krupp-Krawa Essen, \*1933, V.: Pfeiffer, Wilhelm, Kruppstr. 101, P.: Spieker, Heinz, Hagenbeckstr. 38  
 M. Ch. Ruhrgas \*1933, V.: Steffen, Hermann, Dinnendahlstraße 53, P.: Ruhrgas AG, Herwarthstr. 60  
 M. Ch. Städt. Krankenanstalten \*1947, V.: Krusenbaum, Bruno, Melsenburgstr. 74, P.: Städt. Krankenanst., Hufelandstraße 55  
 MG V 1922 Essen-Holsterhausen \*1922, V.: Kessler, Alfred, Camphausenstr. Nr. 20, P.: Kalthoff, Lenbachstr. 3  
 MG V Essen-Hutrop \*1897, V.: Vöcking, Heinrich, Herwarthstr. Nr. 99, P.: Stättrop, Steeler Str. 252  
 MG V Gemüthlichkeit \*1861, V.: Schneider, Walter, Mülheim-R., Hingbergstr. 281, P.: Hammacher, Düsseldorf Str. 38

MGV Geselligkeit \*1868, V.: Koch, Fritz, Berliner Str. 76, P.: Kath. Gesellenhaus, Frohnhauser Straße  
 MG V Harmonie \*1871, V.: Christleit, Ewald, Kölner Str. 31, P.: Cremer, Frohnhauser Platz 1  
 MG V Harmonie \*1888, V.: Gärtner, Wilhelm, Wüstenhöferstraße 49, P.: Taake, Dechenstr. 12  
 MG V Heilmattreue \*1922, V.: Wunder, Rudolf, Thielenplatz 7, P.: Drees, Wickenburgstr. 8  
 MG V Lyra 1888, V.: Fährdrich, Johann, Söllingstr. 32, P.: Taake, Dechenstr. 12  
 MG V Sängerbund 1884 Essen e. V., V.: Vater, Heinrich, Corneliustr. 2, P.: Städt. Saalbau, Huyssenallee  
 MG V Sängertreue \*1928, V.: Claus, Willi, Stübental 10, P.: Drees, Wickenburgstr. 8  
 MG V Schlägel und Eisen \*1911, V.: Gerunde, Hermann, Ruschenstraße 30, P.: Ruhrkohle-Haus, Frau-Berta-Krupp-Straße 4  
 M. Quartett Einigkeit \*1903, V.: Bolling, Richard, Knappmannhöhe 42, P.: Hammacher, Düsseldorf Str. 38  
 Polizei-Gesangverein \*1922, V.: Drayß, Theodor, Ruhrallee 312, P.: Stättrop, Steeler Str. 252  
 Postgesangverein MG V Sängerkranz \*1902, V.: Schäfer, Alois, Goethestr. 72, P.: Kantine, Postamt 1  
 Rüttenscheider M. Ch. 1890 Loreley, V.: Rückert, Willy, Ulmenhof 19, P.: Arnolds, Rüttenscheider Str. 187  
 Sängerkameradschaft Koppers \*1935, V.: Hinsenkamp, Hermann, Von-Seeckt-Str. 50, P.: Koppers GmbH, Moltkestr. 29  
 Schubertbund Essen e. V. \*1923, V.: Führmann, Leo, Zennerstr. 32, P.: Städt. Saalbau, Huyssenallee  
 Schumann-Chor Essen e. V. \*1924, V.: Wiesenborn, Willi, Schadowstr. Nr. 20, P.: Uhlenkrug, Wittekindstr.  
 Siemens-Chor Essen \*1930, V.: Baderek, Fritz, Pilotystr. 5, P.: Siemenshaus, Kruppstr. 16  
 Singgemeinschaft Gelsenberg \*1934, V.: Guntermann, Hans, Lotharstr. 4, P.: Marquis, Annastr. 19  
 Werks-Chor Lova \*1934, V.: Schneider, Theo, Schloßstr. 84, P.: Im Betrieb  
 Kolpings-Chor \*1869, V.: Schmitz, August, Altenessener Straße 354, P.: Kolpinghaus, Kolpingstr. 16  
 M. Ch. Flögelrad \*1949, V.: Jesper, Hans, De-Wolf-Str. 14, P.: Burgsmüller, Altenessener Str. Nr. 216  
 MG V Emil-Emscher \*1936, V.: Klein, Hermann, Vogelheimer Straße 245, P.: Klubhaus Rot-Weiß, Hafenstr.  
 MG V Harmonie \*1903, V.: Sprick, Hellmuth, Schoenefeldstraße 111, P.: Stachels, Altenessener Str. 194  
 MG V 1869 Heideblümchen, V.: Wohlgenuth, Josef, Neuessener Straße 27, P.: Humann, Altenessener Str. 575  
 MG V Sängerbund 1861 e. V., V.: Lorger, Joe, Karlstr. 34, P.: v. d. Velden, Altenessener Str.  
 Borbecker Männer-Quartett \*1920, V.: v. d. Grinten, Gottfried, Lindnerplatz 5, P.: Schöller, Max, Weidkamp 167  
 MG V Borbeck 1894, V.: Uhren, Hans, Krampestr. 11, P.: v. d. Mee, Borbecker Str. 127  
 MG V Gregorius \*1868, V.: Finmann, Willi, Wüstenhöferstraße 159, P.: Gimken, Schloßstr. 182  
 MG V Liedertafel \*1890, V.: Cichon, Karl, Gimkenstr. 5, P.: Gummersbach, Fürstenbergstr. 2  
 Werks-Chor Zinkhütte \*1954, V.: Stinnen, Richard, Steegstr. 1, P.: Ledigenheim, Zechenstr. 31

Bredeneyer M. Ch. 1887 Geselligkeit, V.: Langhammer, Bernhard, Drosselstraße 44, P.: Schneider, Bredeneyer Str. 116  
 M. Ch. Dellwig \*1901, V.: Nix, Johann, Eggbrechtstr. 15, P.: Niestendriedrich, Donnerstr. 112  
 MG V Königin Elisabeth \*1921, V.: Stockhausen, Josef, Steeler Str. Nr. 394, P.: Drüke, Hubertstr. 127  
 M. Ch. Apollo 1912, V.: Weber, Karlheinz, Teißelsberg Nr. 28, P.: Kalveram, Frintropfer Str. 601  
 MG V Sängerkreis 1887, V.: Schäfer, Franz, Unterstr. 66, P.: Schneider, Helmstr. 20  
 MG V Germania \*1883, V.: Kreuselberg, Ferd., Humboldtstr. 302, P.: Ständer, Hatzper Str. 185  
 MG V Edelweiß \*1904, V.: v. d. Brüggens, Karl, In der Pieperbeck 30, P.: Kleinsimlinghaus, Heidhauser Str. 124  
 MG V Harmonie \*1922, V.: Rose, Wilhelm, Am Vogelherd Nr. 46, P.: Zur Strunzhütte, Heidhauser Straße  
 MG V Frohsinn 1859, V.: Grews, Hermann, Königslepen Nr. 90, P.: Kempfen, Butenbergsberg 80  
 MG V 1885 Essen-Karnap, V.: Schöble, Josef, Meersterweg 2, P.: Burgsmüller, Stinnesstr. 1  
 Werks-Chor Glaswerke \*1934, V.: Hoocevar, Rudolf, Ruhrglasstr. 2, P.: Sportheim, Belskampfurth  
 M. Ch. Vereinigung Sangeslust \*1893, V.: Vorgang, Wilhelm, Bruchweier Nr. 308, P.: Pieper, Katernberger Str. 265  
 MG V Sängerbund \*1899, V.: Viehhaus, Dr. Heinr., Distelbeckhof 183, P.: Steinforth, Viktoriasstr. 68  
 QuV Sängerkreis \*1927, V.: Brockhaus, Gustav, Beisenstr. 11, P.: Groot, Gelsenkirchener Str. 315  
 M. Ch. 40 Kray \*1904, V.: Boden, Willi, Zur Beckhove 40, P.: Knaup, Pramenweg 6  
 MG V Eintracht Bonifacius \*1879, V.: Gierig, Heinrich, Brunhildenstr. Nr. 7, P.: Stättrop, Hubertstr. 304  
 MG V Freundschaft \*1929, V.: Melcher, Karl, Korthoverweg 2, P.: Melbeck, Leithstr. 9  
 Oesterr. MG V Mit hellem Klang \*1908, V.: Metchen, Franz, Zehnthof 209, P.: Meerbeck, Hubertweiche 6  
 MG V Cäcilia 1850, V.: Brauckmann, Theo, Dilldorfer Straße 57, P.: Sonnenschein, Dilldorfer Str.  
 MG V Edelweiß \*1891, V.: Hartkopf, Paul, Hinsbecker Löh Nr. 59, P.: Colsmann, Hinsbecker Löh 50  
 MG V Loreley \*1906, V.: Dillenberg, Ewald, Hinsbecker Löh 59, P.: Saalbau Riegels, Bahnstr. 12  
 MG V Männerquartett \*1896, V.: Mächer, Alfred, Kupferdreher Straße 2, P.: Bovenslepen, Kupferdreher Str. Nr. 202  
 MG V Freundschaftsbund \*1881, V.: Möller, Heinrich, Am fr. Josef 14, P.: Beckmann, Rellinghauser Str. Nr. 385  
 Rellinghauser M. Ch. Eintracht \*1886, V.: Steuernaegel, Ludwig, Bauvereinstr. 18, P.: Stiftskrug, Rellinghauser Str. Nr. 423  
 M. Ch. Essen-Schönebeck \*1924, V.: Prangenberg, Willi, Boeholder Straße 275, P.: In der Weide, Aktienstr. 33  
 MG V Essen-Schönebeck \*1897, V.: Schneidemann, Willy, Steinmannshofstr. 3, P.: Hohaus, Erzbergerstr. 1  
 „Die Glocke“ Verein zur Pflege und Förderung deutscher Kultur und Kunst, \*1874, V.: Uhrhan, Willi, Ruhrstr. 28, P.: Grothoff, K.-Willhelm-Str. 72

G. A. Stahl und Eisen Eisenwerk Steele \*1915, V.: Heiermann, Wilhelm, Kanarienberg 27, P.: Eisenwerk E.-Steele, Dahlhauser Straße 106  
 MG V Concordia \*1889, V.: Zimmer, Erich, Im Steeler Rott 4, P.: Schürmann, Krayer Str. 56  
 MG V Einigkeit \*1903, V.: Pütz, Willy, Elckelkamp 23, P.: Strüber, Bochumer Str. 83  
 MG V Germania \*1866, V.: Höhne, Heinrich, Steinhagen 31, P.: Pfämer, Ahestr. 4  
 MG V Haferfeld \*1900, V.: Schlip, Theo, Märkische Str. 28, P.: Springob, Bochumer Str. 333  
 MG V Jovialität \*1872, V.: Heptner, Willi, Horster Str. 25, P.: Massenberg, Horster Str. 24  
 MG V Liederfreund \*1907, V.: Großjung, Alfred, Krahwinkelstraße 15a, P.: Stell, Horster Str. 58  
 QuV Auf der Krimm \*1950, V.: Arntz, Heinrich, Mettenstr. 8, P.: Giesen, Steeler Str. 548  
 Sicher-Chor \*1946, V.: Bayer, Ernst, Bowerungestr. 77, P.: Schürmann, Krayer Str. 56  
 Steeler MG V \*1848, V.: Bast, Heinrich, Laurentiusweg Nr. 78, P.: Pfeffer, Ruhrstr. 30  
 Steeler Männer-Quartett \*1946, V.: Plückthun, Heinrich, Hochstr. 14, P.: Schürmann, Krayer Str. 56  
 Werks-Chor A. Diehl \*1940, V.: Ring, Wilhelm, Am Zehnthof 226, P.: Strüber, Bochumer Str. 83  
 MG V Liederfreunde \*1953, V.: Dücker, Franz, Backwinkelstr. Nr. 46, P.: Sponheuer, Rahmstr. 109  
 MG V Stoppenberg \*1905, V.: Lefeld, Gerhard, Schultenkamp Nr. 6, P.: Overbeck, Schwanhildenstr. 15  
 Ges. Ver. Cäcilia \*1874, V.: Notthoff, Werner, Pfalzgräfinstraße 8, P.: Schade, Nockwinkel 90  
 MG V Germania \*1898, V.: Köster, Helmut, Altmeyerstr. 9, P.: Abts, Überuhrstr. 123  
 MG V Sängerbund \*1887, V.: Rode, Fritz, Langenberger Str. Nr. 645, P.: Sautmann, Klapperstr. 50  
 GA W. Döllken & Co. \*1934, V.: Häcker, Wilhelm, Ruhrtalstr. 87, P.: Honnacker, Im Löwental  
 MG V Einigkeit \*1875, V.: Jäckel, Fritz, Bungertstr. 15, P.: Klimeskamp, Brückstr. 113  
 MG V Sängerbund \*1880, V.: Harzhelm, Heinrich, Wesselswerth 1, P.: Abteischenke, Leinwebermarkt  
 Werdener MG V \*1852, V.: Schlittgen, Martin, Klemensborn 119, P.: Zum Drügen, Heckstr.  
 MG V Sängervereinigung \*1866, Altendorf, V.: Bredendiek, Hans, Hauptstr. 79, P.: Brauksiepe, Laurastr.  
 Quartett-Verein Frohsinn \*1919, Altendorf, V.: Schüler, Heinrich, Charlottenstraße 39, P.: Glettenberg, Hauptstr.  
 MG V Harmonie 1914 Hölzel e. V., V.: Limpinsel, Gerhard, Kiesele 12, P.: Schmalbrock, Bahnhofstr. 62  
 MG V Concordia 1848, Kettwig, V.: Weeks, Arthur, Martin-Luther-Platz 8, P.: Diening, Kirchfeldstr. 34  
 MG V Eintracht \*1877, Kettwig, V.: Friebe, Karl, Friedrichstr. 5, P.: Ruhrschlösschen, Kettwig v. d. Brücke, Werdener Str. 5  
 MG V Liedertafel \*1868, Kettwig, V.: Loos, Heinrich, Corneliusstr. 17, Kettwig, P.: Am Trotzkopf, Bahnhofsstr. 40  
 MG V Sangeslust 1898 e. V., Kettwig v. d. Brücke, V.: Wienkötter, Theo, Kirchfeldstr. Nr. 11, P.: Haus Kötigen, Laupendahler Straße

Ignatiushaus Essen e. V., Vors.: A. Lückner, An St. Ignatius 8 Jungarbeiterwohnheim Kolping Kray-Leithe e. V., Vors.: B. Gronenschild, Wattenscheider Str. 49 Katholisch-Apostolische Gemeinde Essen, Kahrstr. 77-79 F 7 40 12

**Kath. Arbeiter-Bewegung**

Bezirksverband Essen, Kettwiger Str. 36 F 2 68 39 Kath. Kaufm. Verein „Amicitia“, Westerdorflpl. 5

**Kath. Kaufm. Verein „Assindia“ e. V.** Cranachstr. 68, F 7 74 56

Kath. Kaufm. Verein Borbeck, Rheiinstr. 18a Kath. Kaufm. Verein „Hansa“, Beulbergweg 12 Kath. Kaufm. Verein „Ruhrania“, Grendplatz 10 Kath. Kaufm. Verein „Werethina“, Brückstr. 16 Kath. Arbeiterverein Altdorf e. V., Vors.: J. Ambrosius, Helenenstr. 7

**Kath. Deutscher Frauenbund** Hedwig-Dransfeld-Platz 2 F 6 13 95 Geschäftsstellen: Frauenbildungshaus e. V., Müttertschule, Zweigverein Essen, Industriebezirk

**Kath. Fürsorgerinnen Berufsverband**, Zentrale Essen, Hedwig-Dransfeld-Platz 2 F 6 23 66

Kath. Fürsorge-Verein f. Mädchen, Frauen u. Kinder, Borb, Dionysiuskirchepl. 16 Kath. Kirchenbau-Verein e. V. Königsstele, Vors.: J. Roemer, Am Buschgarten 3 Kirchenbauverein St. Winfried, Vors.: F. X. Müller, Bonifaciusstr. 194 Kolpinghaus E.-Kray e. V., Vors.: F. X. Müller, Bonifaciusstr. 194 Kolpinghaus E.-Steele e. V., Vors.: H. Backhaus, Rellinghauser Str. Nr. 112 Magdalenen-Verein d. Synode Essen e. V., Vors.: H. Friebe, Hans-Luther-Str. 9

**Reichsverband d. Kathol. Kirchengemeinschaften**

e. V., Essen, Olgustr. 5a, F 7 14 37 St. Josef Krankenhaus e. V., Ku, Schwermanstr. 6 Tersteegenruh-Konferenz e. V., Vors.: W. Busch, Wallotstr. 13 Verb. Evgl. Arbeitervereine v. Rhld. u. Westf. Essen e. V., Gemarkenstr. 115 F 7 60 53 Winfriedhaus e. V. Essen, Vors.: Dr. H. Beyerling, Wanne-Eickel

**8. Kleingärtnervereine**

Gartenbauverein Bernetal e. V., Vors.: G. Christokat, Ellernstraße 34d Gartenbauverein Bergeborbeck e. V., Vors.: H. Zöllmann, Hafenstr. 77 Gartenbauverein E.-Borbeck e. V., Mitgl. d. Kreisverb. d. Gartenbauvereine Essen e. V., Geschäftst. Weidkamp 61 Gartenbauverein Brodeney e. V., Vors.: J. Schmidt, Gummertstr. 6 Gartenbauverein Haarzopf e. V., Geschäftst. Hatzper Str. 143 Gartenbauverein Holsterhausen e. V., Vors.: G. Kambeck, Achenbachhans 27 Gartenbauverein E.-Ost e. V., Vors.: K. Lenke, Düppelstr. 10 Gartenbauverein Karnap e. V., Vors.: P. Strehl, Lohwiese 41 Gartenbauverein Katernberg e. V., Vors.: J. Gromberg, Alte Kirchstraße 12a Gartenbauverein E.-Nord e. V., Vors.: W. Krupp, Lierfeldstr. 10 Gartenbauverein Graf Beust e. V., Vors.: J. Chmiel, Gelsenkirchener Straße 68 Kleingärtnerverein Döppelhahn e. V., Vors.: H. Sauerwald, Döppelhahn 9 Kleingärtnerverein Altdorf e. V., Vors.: J. Kresken, Riemannstr. 12 Kreisverband d. Gartenbauvereine Essen e. V., Vors.: O. Buse, Bückmannshof 25, F 2 07 51/2 58 Landesverb. Rheinland d. Kleingärtner e. V., Vors.: A. Kapperfahnenberg, Kälshammerweg

**9. Kulturelle u. wissenschaftliche Vereine**

Akademischer Verein „Schlägel u. Eisen“ Essen e. V., Vors.: W. Koska, Am Wiesental 4 Dante Alighieri Gesellschaft, Tagungsort: Brücke Deutsche Forschungsges. Essen e. V., Vors.: W. Mayer-Gentner, Klentzestraße 4

Deutsche Forschungsgem. f. Gewächshaus- u. Hydrokultur e. V., Vors.: Dr. F. Gummert, Meisenburgstraße 129 Deutsche Versuchsanst. f. Luftfahrt e. V., Prüfstelle f. Luftfahrtgerät Steeler Str. 65 Deutsches Altakademiker-Werk e. V., Vors.: E. Zimmermann, Gelsenkirchen-Buer Ess. Presse-Klub e. V., Vors.: H. Billges, Rentellichtung 114 Essener Theatering e. V., Kettwiger Str. 36

**Film-Club Essen e. V.**

Geschäftsführung: Landsberghof 14 F 22 27 65 Filmarbeitgemeinschaft f. Jugend u. Volksbildung e. V., Gesch. Führer F. Deckers, Boettgerstr. 21 Folkwang Museumsverein e. V., Bismarckstr. 66 Freundschaftsbund die Weltkorrespondenz e. V., Vors.: F. Romeiß, Wasserstr. 164 Gesellschaft d. Freunde christl. Akademie-Arbeit e. V., Billrothstraße 24

**Gesellsch. d. Förderer u. Absolventen d. Staatl. Ingenieurschule f. Maschinenwesen**

Essen e. V., Vors.: W. Sehr, Elbestraße 77, F 2 74 80 Gesellschaft d. Freunde Berliner, Aachener u. Clausthaler Studenten e. V., Vors.: W. Koska, Am Wiesental 4 Gemeinschaft d. Freunde d. Ruhr-Kammerspiele Essen e. V., Hollestr. 1, HDT (Büro Dr. Fritsch) F 3 15 20

**Gesellschaft d. Freunde u. Förderer d. Folkwangschulen**

Essen e. V., Vors.: Dr. Dr. Ing. E. h. Broche, Semperstr. 36 F 33 11 Haus der Technik Essen e. V., Hollestr. 1 Kohlenstoffbiologische Forschungsstation e. V., Vors.: Dr. F. Gummert, Meisenburgstr. 97a

**Lichttechn. Gesellsch. d. Ruhrgebietes e. V.**

(LTGR) Vors.: Obering. Flieger-Költmann, Iznager Tor 1 F 5 00 58 Rhein.-Westf. Institut f. Wirtschaftsforschung e. V., Hohenzollernstr. 1-3 Ruhrländischer Künstlerbund e. V., Schönleinstr. 12 Schulverein d. Ziegelindustrie e. V., Kortestr. 12 Tatkreisl Kunst der Ruhr e. V., Schönleinstr. 12 Verein f. d. Wiederherstellung, Erhaltung u. Ausstattung d. Ess. Münsters, Vors.: Dr. H. Rosendahl, Graf-Bernadotte-Str. 15

**Verein Deutscher Ingenieure**

Ruhrbezirksverein e. V., Vors.: Dr. Ing. F. Dümmler, Hofringstraße 18, F 2 11 81 Verein Kathol. deutscher Lehrerinnen e. V., Vors.: E. Mielnek, Hedwig-Dransfeld-Pl. 2 Verein z. Förderung bergbauwissenschaftl. Forschung e. V., Vors.: Dr. M. Sogemeier, Pelmannstr. 33 Vereinigung d. Großkesselbesitzer e. V., Kurfürstenstr. 27 Villa Hügel e. V., Vors.: Dr. Dr. Ing. E. h. O. Vorwerk, Rheinhausen, Bachstr. 46, F 33 01 Volksbühne E.-West 1895 e. V., Vors.: H. Röger, Dresdener Str. 25 Weltfriedensbund e. V., Vors.: M. Schneider, Möllnays Nocken 12 Westdeutsche Gesellschaft f. Familienkunde e. V. Köln, Bez. Gruppe Essen, Vors.: L. van de Loo, Heymannpl. 10

**Wissenschaftl. Verein f. Verkehrswesen**

e. V., Vors.: Bb. Direktionspräs. M. Herrmann, Gesch. Führer: Dr. K. Heineck, Lerchenstr. 51, F 4 63 61

**10. Mietervereine**

Allgem. Mieterverein Essen e. V., Stevenskamp 4 Mieterschutzverein Groß-Essen e. V., Vereinstr. 33a Mieterschutzverein Ruhr e. V., Ste. Kaiser-Wilhelm-Str. 54 F 5 07 16 u. 2 62 19 Mieterverein Steele u. Umgebung e. V., Westfalenstr. 300

**11. Philatelistische Vereine**

Briefmarkensammlerverein Essen e. V., Vors.: M. Schreyer, Eimmastr. 27

Essener Philatelisten-Verein e. V., Gegr. 1892, Frankenstr. 270, F 4 10 20 Philatelisten-Gemeinschaft Essen e. V., Vors.: K. Appel, Drosselstraße 39

**12. Schützenvereine**

Allgem. Bürger-Schützenverein, Borbeck e. V., Vors.: K. Berressem, Wästenhöferstr. 209 Allgem. Bürger-Schützenverein, Dellwig e. V., Vors.: A. Bergmann, Borbecker-Str. 105 Bürger Schützenverein Altdorf e. V. 1790, Vors.: Dr. W. Lüdke, Oberdorfstr. 2 Bürger-Schützenverein Frintrop 1919 e. V., Vors.: J. Schneider, Dellwiger Str. 125 Bürger-Schützenverein „Gut Schuß“ 1953 Stoppenberg, Vors.: H. Géronne, Schwannhildenstr. 22 Ess. Schützenverein 1390 e. V., Vors.: E. Frigger, Brandstr. 14/16 Steeler Schützenverein „Lützow“ 1889 e. V., Vors.: G. Rosendahl, Hünninghausenweg 25

**13. Siedlergemeinschaften**

Baunotgemeinschaft Essen e. V., Vors.: O. Meister, Grevelstr. 13 Christl. Siedlergemeinschaft e. V., Vors.: W. Prüfer, Gelsenholz 39 Der Siedlungsring e. V., Vors.: R. Krautwald, Kuckucksrain 9 Familienhilfe Siedlergemeinsch. christl. Familien e. V., Vors.: F. Komhard, Laarmannstr. 10 Hausbauverein d. Aachener „Tontonia“ Essen e. V., Vors.: Dr. K. Jericho, Beckinghausen Hausbauverein Saxo-Montania Aachen in E.-Borbeck e. V., Vors.: R. Ahren, Leimgartfeld 40 Kamillus Siedlungsgemeinsch. E.-Heidhausen e. V., Vors.: E. Obenstintenberg, Händerweg 32 Notsiedlung Elnigkeit Essen e. V., Vors.: H. Köster, Imandtstr. 5 Rapidiedlungsverein Deutsche Heimat e. V., Vors.: A. Schelha, Bottrop Siedlergemeinsch. Christl. Familienhilfe, E.-Dellwig e. V., Vors.: G. Hain, Mellisaue 35 Siedlergemeinsch. Christl. Familienhilfe E.-Frohnhausen e. V., Vors.: A. Bösing, Frohnhauser Str. 326 Siedlergemeinsch. E.-Borbeck-Schönebeck e. V., Vors.: W. Kraux, Kalkstr. 15 Siedlergemeinschaft E. C. A. Siedlung E.-Schonnebeck e. V., Vors.: R. Wohler, Ophoffstr. 97, F 2 19 84 Siedlergemeinsch. Föhrenkotten e. V., Vors.: B. Siepmann, Dickebank 40 Siedlergemeinsch. Familienhilfe E.-Frintrop e. V., Hächtebogen 11, F 6 17 45, Vors.: H. Knümann Siedlergemeinsch. Gimkenhof e. V., Vors.: J. Schuster, Rengsdorfer Heim 20 Siedlergemeinsch. Kath. Familienhilfe Altenessen e. V., Vors.: H. Ellebracht, Hauerstr. 34 Siedlergem. Kathol. Familienhilfe E.-Bergeborbeck e. V., Vors.: A. Krys, Gerscheder Str. 131a Siedlergem. Kathol. Familienhilfe E.-Frintrop e. V., Vors.: P. Brockmann, Elisabethstr. 22 Siedlergem. Kath. Familienhilfe E.-Holsterhausen e. V., Vors.: L. Bahner, Hartzbecker Mark 52 Siedlergem. Kath. Familienhilfe E.-Kray e. V., Vors.: H. Noll, Unterbergstr. 4 Siedlergem. Kath. Familienhilfe E.-Steele e. V., Vors.: A. Haas, Raunhölterberg 14 Siedlergem. Kolping E.-Kray e. V., Vors.: H. Laukämper, Mörgekenweg 21 Siedlergem. Mühlengrund E.-Borbeck e. V., Vors.: H. Kreutziger, Mühlengrund 23 Siedlergem. Stadtwiese e. V., Vors.: K. Czeplich, II. Siedlerweg 1 Siedlungsgem. Breukelmannshof e. V., Vors.: J. Brückmann, Kattendahlhang 23

**14. Sportvereine**

1. Verbandsanschriften 2. Vereinsanschriften Sportamt Dir. Weitzdörfer, II. Weberstraße 9a Stadtverband für Leibesübungen, Geschäftsstelle, II. Weberstr. 9a

**1. Verbandsanschriften (Spartenleiter)**

Badminton: Hans Philippak, Hedwigstraße 1 Basketball: Friedel Flormann, Grünstraße 20 Boxen: Hans Schnetgecke, Alsenpl. 5

Fechten: Karl Matthis, Viehauser Berg 118 Fußball Kr. 12: August Gatz, E.-Steele, Fürstbühlsteig 6 Fußball Kr. 13: Josef Münster, Essen-West, Berliner Str. 142 Handball: Fritz März, Prinzenstr. 7 Hockey: Hans Maier, E.-Rellinghaus., Habichtstr. 5 Kanu: Heiner Fritzemeler, Meisenburgstraße 70 Kegeln: Anton Deppe, Intzestr. 7 Leichtathletik: Karl Rehberger, Schönscheidstr. 22 Radsport BDR: Heinrich Fest, Essen, Lübecker Str. 64 Radsport Solidarität: Helmut Karnath, Essen-West, Giesebrechtstr. 23 Reiten: Dr. F. Meyer-Srückmann, Zeilbogen 49 Rolschuh: Erich Hanf, Frühlingsstr. 9 Rudern: Karl Schwenger, Essen, Steinhäuserstr. 28 Scherathletik: Bernhard Cappius, Essen-Dellwig, Donnerstr. 190 Schwimmen: Heinz Symann, Gebrüder 94 Schützen: Josef Petry, E.-Borbeck, Borbecker Str. 152 Tennis: Helmut v. Malotki: Essen, Schürmannstr. 30 Tischtennis: Theo Ortmann, Thingstraße 15 Turnen: Helmut Evinghaus, Kat. Diestelbeckschule Turnspiele: Hermann Felsch, Essen-West, Hildesheimer Str. 36 Wintersport: Heinrich Fahnenstich, E.-Rellinghausen Rentellichtung 89 Sportabzeichen: Eberhard Krebs, Essen-Kray, Bonifaciusstr. 196a

**2. Vereinsanschriften**

Tennismgemeinschaft Alfredusbad, Hanna Reinsch, Eduard-Lucas-Straße 49 Radrennclub „Kurve“ 1900 Essen-Altdorf, K. Rothenbusch, Kölner Straße 24a Spv. Altdorf 09 Essen, Hans Schulmacher, Bockmühlengweg 14 Turnerbund Altdorf 1884, Herb. Meyer, Pollerberg 17 Turnverein Altdorf 1881 e. V. Essen, Ernst Tiedemann, Dahnstr. 22 Ballspielverein Altenessen 06 e. V., Hans Schoroth, Bäumlingshausstr. 33 Jugendsport Essen-Altenessen 1918, Joh. Schmidt, Gladbecker Str. 245 Deutsche Jugendkraft Schwarz-Weiß Altenessen 1940, Andreas Slegmund, Bolsterbaum 116 Schwimm-Club Altenessen 1926 e. V., Konrad Rodanstock, Hövelstr. 26 Sportverein Altenessen 1912, Fritz Langewiesche, Heßlerstr. 146 Sportfreunde 1918 Essen-Altenessen Alfred Wissing, Koopmanns Hude Nr. 24 Sportverein Altenessen 1913, Fritz Koch, Essen-Altenessen, Vogelheimer Straße 124 Turnerbund Germania 1898 Essen-Altenessen, Willi Fabisch, Essen-Altenessen, Gewerkenstr. 62 Alteneßener Turnverein 1886 e. V., Heinz Neuhaus, Essen-Altenessen, Bückmannshof 13 Turn- und Spielvereinigung Altenessen 19 e. V., Hans Vogel, E.-Altenessen, Schonnefeldstr. 24 Wassersportverein Baldeney 1919 e. V., Eberhard Schröder, Sundernholz 82 Sportverein Rot-Weiß Essen e. V. 1907 Rot-Weiß Essen e. V., Essen-Bergeborbeck, Hafenstr. 97a Turn- u. Sportvereinigung Essen-Bergeborbeck 1884/1910, August Schweizer, Essen-Bergeborbeck, Erdwegstr. 45 DJK-Winfried, Hans Rieder, Hofringstr. 59 D. J. K. Wacker-Bergeborbeck 1922, Postfach 62 DJK Spiel und Sport 1921 Essen-Bergeborbeck, Werner Kolz, Blecker kamp 20 DJK Schwarz-Weiß Bochold 1924/1949, Werner Langen, Germaniastraße 193 Kraftsportverein Essen-Borbeck 1920, Leop. Grahl, Essen-Bergeborbeck, Im Bocholdsfeld 30

Sportvereinigung Borbeck 1893/1900 e. V., S. V. Borbeck, Essen-Borbeck, Jos. Hönigesberg, Rheinstr. 16-18

Borbecker Tennis-Club, Egon Wiesel, Herderstr. 8

Turngemeinde Essen-Borbeck 1897, Josef Sartorius, Borbecker Str. 125

Verein für Bewegungsspiele 1919 Borbeck, Wilh. In der Wiesche, Rötterhoven 21

Kanu-Gesellschaft Essen-Bottrop e. V. 1927, Kurt Thol, Wüstenhöferstr. Nr. 210

Spielvereinigung Fortuna Bredene 1921, Wilh. Schäfer, Friderikenstr. Nr. 11

Turnverein Bredene 1895, Paul Krämer, Frühlingstr. 9

Sportverein 1919 Byfang e. V., Edm. Kreuzenbeck, Essen-Kupferdreh, Fahrberg 22

Turnverein Cronenberg 1887 e. V. Essen, Erwin Quadt, Teisselsberg 30

Box-Club Essen-Dellwig 1949, Alfred Friedrich, Bottrop, Berne 22

Rasen- und Wassersport 1925 Essen-Dellwig e. V., Heinz Bäcker, Eggebrechtstr. 17

Athletik-Sportverein 1903 Essen-West e. V., Josef Münster, Essen-West, Berliner Str. 142

Athletik Sportverein Stegfried 26 Essen, Heinz, Gallenberg, Euskirchenstr. 26

**I. Essener Badminton Club 1954 e. V.**

Vors.: E. Fleischmann, Christophstraße 12, F 7 13 90

Essener Basket Club, Siegf. Lammers, Frankenstr. 215

Ballspielverein Eintracht 1916 Essen e. V., Walter Schreuk, Essen-West, Meißener Str. 1

Essener Boxclub Dubois 1920 e. V., Essen, Kurt Schmitz, Berzeliusstr. Nr. 52

B. C. „HEROS“ Essen (1947) Willi Kuhl, Essen, Spillenburgstr. 9

Essener Boxring 23 e. V., Karl Schnetgöcke, Essen, Altbauweg 49

Club Essener Wanderpaddler e. V. 1922, Erich Quittkat, Luthstr. 19

Deutscher Kegelbund (DKB) e. V., Bundesgeschäftsstelle Essen, Keplerstr. 113 F 7 16 08

D.J.K.-Löwe, Dr. Schlink-Gäumer, Bredeneyer Str. 109

DLRG Bezirk Essen, Bez.-Leitung: Werner Humold, Liebigstr. 19

Deutscher Sportclub Essen 1928, Joh. Pänker, Weidkamp 197

E. S. V. „Grün-Weiß“ Essen e. V., Geschäftsstelle Eisenbahndirektion (T71)

Essener Faltboot Fahrer, Hanns Rüttermann, Essen-Ost, Kaiserhofstraße 98

Freier Wassersport 1912, Werner Bromberg Essen-West, Frohnhauser Straße 329

Fußballclub Rheinland 06, Essen, F. C. Rheinland 06 Essen, Hans Mosen, Hilgenbornstr. 2

Essener Fußballverein 1912, Paul Jung, Frillendorf, Hufelosen 20

Essener Yacht-Club e. B., Hubert Werres, Kellermannsbusch 21

Gehörlosen-Turn- und Sportverein Essen gegr. 1910, Theo Krumscheid, Philippstr. 20

Kanu-Club Gelb-Blau Essen e. V. 1930, Kurt Wimmelmann, Essen-Werden, Albernannstr. 25

Kanu-Gesellschaft „Assindia“ e. V., K.G.A. E.-Werden, Josef Kruse, Schubertstr. 25

Kanugesellschaft „Ruhreck“ e. V., Gegr. 1920, Heinz Lindlar, Essen-Überruhr, Langenberger Str. 165

Kanugesellschaft „Wanderfalk“ e. V. Essen, Heinz Becker, Essen-Ruhr, Camphausenstr. 16

Essener Kanu-Gesellschaft e. V. 1922 E.-Baldeney, Helmut Jenassen, Wittekindstr. 48

Kanu Club Industrie Essen e. V., Hans Gmeiner, Essen-Stadtwald, Goldfinkstr. 50

K. S. V. Rothe Mühle e. V. Essen, Frankenstr. 15

Kanuverein Paddelfreunde 1923 E.-Werden, Heinz Kersten, Plankstraße 86

Keglerverein e. V. Essen 1924, A. Deppe, Essen, Intzestr. 7

Essener Motor Club im ADAC, Alfred Siegesmund, Lönsberg 12

Pollizei-Sport-Verein Essen 1922 e. V. Essen, Bfischerstr. 2

Post-Sportverein Essen e. V. 1927, Geschäftsstelle Fernmeldeamt

Rad- u. Kraftfahrerverein „Solidarität“ Essen 1908, Helmut Karnath, Giesebrechtstr. 28

Rad-Renn-Club „Staubwolke 1925“ Essen, Karl Becker, Essen, Klarastraße 03

Essener Roll- u. Schlittschuhclub 1934 e. V., Erich Hanf, Frühlingstr. 9

Ruderverein am Baldeneysee e. V. (Wassersportverein Krupp von 1920) Essen I, Postschiffbafch 1370

Schwimm-Club „Aegir“ Essen e. V., gegr. 1908, Wilh. König, Rebenlaube 12

Essener Schwimmverein 1906 Essen e. V., Norbert Bertelmann, Essen, Rüttensteiner Str. 44

Ski-Club „Blau-Weiß“ Essen 1953, E.-Katernberg, Martin Eisenbach, Bergbaustr. 12

Skigilde Sauerländischer Gebirgsverein, Willi Hirsch, Eichenstr. 62

Essener Skiklub e. V., Gründungsjahr 1908, Essener Skiklub e. V., Essen, Reginenstr. 05

Spiel und Sport 05 e. V. Essen, Josef Dauck, Essen-Frintrop, Teißelsberg 4

S. C. Blau-Weiß 1912 e. V. Essen, Willi Jakobs, Langenbeckstr. 34

Sportclub Phönix Essen 1920, Essen-West, Willi Peters, Borbeck, Kaldenhöverbaum 6

Essener Sportclub Preußen 02 e. V., E. S. C. Preußen 02 e. V., Essen, Postfach 462

Essener Sportverein 1890 e. V., Essen, Postfach 464

Sportvereinigung am Moltkeplatz, Gegr. 1949, Moltkeplatz 29

Essener Tennis-Gesellschaft „Weiß-Blau“ e. V. 1924, Willi Mattheis, Schürmannstr. 30

Essener Tennis-Club Gelb-Blau e. V., Eberhardt Wolf, Storpstr. 1

Tennisclub Essen-Süd e. V. gegr. 1948, T. C. Essen-Süd e. V., Heinrich Thiemann, Essen, Saarbrücker Straße 12

Essener Turnerbund Schwarz-Weiß e. V. 1900, E.T.B. Schwarz - Weiß e. V., Essen, Postfach 465

Turngemeinde Essen-West 1910, Wilh. Beltscheidt, Siepenstr. 5

Turnklub Essen 1896 e. V., Turnklub Essen 1896, Fr. J. Eultgen, Henriclstr. 116

Turnverein Essen 03, Heinr. Gaßner, Segerothstr. 112

Turnverein Jahn Essen 1899, Willi van Bracht, Essen, Ostermannstr. 1

Stuf e. V. Essener Turn- und Fechtclub Essen, Herb. Rambau, Wortbergrode 12

Turn- u. Basensportverein Essen e. V. (1884/86), Tura Essen e. V., Hans Wirtz, Helmholzplatz 24

DJK TuS 06 Essen, Jos. Schulte, Eickenscheidter Fuhr 102

Turn- und Spielverein Essen-West 1881 e. V. Essen, Postfach 1760

Essener Turn- und Sportverein von 1859 e. V., Wilh. Pähde, Hagenastraße 42

Turn- und Sportverein Helene Essen 1928 e. V., Altenessen, Heinr. Horter, Winkhausstr. 34

V.f.B. E.-Nord 09 e.V., Heinr. Beckmann, Viehofer Str. 167

Verein f. Leibübungen Sportfreunde 1907/10, V. f. B. Sportfreunde 07/10 Essen, Erwin Asbeck, Sartoriusstr. Nr. 60

Verein für Reitsport e. V. Essen, Wittekindstr. 107

Vereinigte Kraftsportvereine Essen 1888, Emil Freimann, Essen-West, Heerenstr. 37

Versährten-Sportgemeinschaft Essen e. V., Fritz Sautermann, Rüttensteiner Str. 294

Turn-Club Freisenbruch 1902, TC Freisenbruch, Essen-Steele, Bochumer Str. 342

Turn- und Ballspielverein Frillendorf 08/13, Essen-Frillendorf, Hubertstraße 127 (Karl Drüke)

„Adler“ 1910 Essen-Frintrop, Willi Baehem, Schloßstr. 326a

Handballsportverein Essen-Frintrop 1953, Hans Huestege, E.-Frintrop, Streckweg 3

DJK Jugendspor Frintrop 1921, Paul Tomminghoff, Essen-Frintrop, Unterstr. 65

Spielverein „Union“ Frintrop 1913, Gustav Prante, Heilstr. 21

Turnerbund Essen-Frintrop 1903, Fritz Schneider, Essen-Frintrop, Höhenweg 84

Verein für Leibübungen 1951 Essen-Frintrop, V.f.L. 1951, Klaus Teckenburg, Kleestr. 24

Turnverein „Eintracht“ 1887 e. V. E.-Frohnhausen, Karl Kurz, Bendenmannstr. 5

Verein für Bewegungsspiele Frohnhausen 1912, Hans Werth, Essen-West, Welterstr. 24

Spiel u. Sport Haarzopf 24 e. V., Fritz van Bracht, E.-Haarzopf, Auf'm Dörnchen 18

Turnerbund Essen-Haarzopf 1903, Fritz Brodowski, Essen-Haarzopf, Hatsper Str. 234

Turn- und Spielverein 1887 Essen-Heidhausen, Oskar Schölbe, Essen-Heidhausen, Heidhauser Str. 34

I. Fußball-Club Heisingen e. V. 1952, Willi Herbst, Georg-Kirch-Str. 21

DJK Jugendfreunde „Aufwärts“ Essen-Heisingen 1920/21, Heinr. Schürmann, Malmeystr. 11

Sportgemeinschaft Heisingen e. V., Friedr. Bauckloh, Lanfermannstraße 58

Tvg. Holsterhausen 03, Josef Bäumker, Essen, Paul-Brandl-Str. 11

Tus Holsterhausen 1921, Herbert Ring, Corneliustr. 16

Märkische Turngemeinde 1881 Horst/Ruhr, Fritz Bender, Essen-Steele, Klumbeckweg 16

Schwimmverein Horst 1910 e. V. Essen-Steele, Heinz Borch, Beulenhof 36

Boxring 1931 Essen-Karnap, Fritz Holl, Essen-Karnap, Karnaper Str. Nr. 148

Tennis-Club 1928 e. V., Essen-Karnap, Arenbergerstr. 36

Turnverein Karnap 1904 E.-Karnap, Turnverein Karnap 04 E.-Karnap, Postschiffbafch 24

B. V. Eintracht 1928, Essen-Katernberg, Heinz Winkels, Hanielstr. 31

DJK „Jugendkraft 19“ Essen-Katernberg, Heinz Salmen, Querstr. 0

Sportfreunde Katernberg 1913 e. V., Gelsenkirchener Str. 308

Turnerbund „Einigkeit 1892“ Essen-Katernberg, Ernst Wellpott, Essen-Katernberg, Hermannstr. 28

Turn- und Sportverein 1887 e. V. Essen-Katernberg, Helmut Evinghaus, Essen-Katernberg, Distelbeckschule

Spielverein Kray 04 e. V. 1904, Essen-Kray, Postfach 44

DJK Sportverein Kray 09, H. Storp, Kraystr. 225

Turnclub Kray 1892, Gustav Elias, Essen-Kray, Am Zehnthof 222

Spiel- u. Sportverein Kray-Leithe 19, Essen-Kray, Postfach 71

Kupferdreher Basketball-Club, H. Freiburger, Provosthöhe 24

Eisenbahn-Sportverein Essen-Kupferdreh e. V., 1933 Hardenbergufer, Hockey- und Tennisclub Kupferdreh, Franz Lünz, Byfanger Str. 28

Turnverein 1877 e. V. Essen-Kupferdreh, Wilhelm Hemmer, E.-Kupferdreh, Kupferdreher Str. 210

Turnverein Eintracht 49 e. V. Essen-Kupferdreh, Karl Schlesing, An den Friedhöfen 45

VfR 09 Kupferdreh e. V., Essen-Kupferdreh, Postfach 34

Turn- und Sportverein Essen-Margarethenhöhe 05/26, Friedrich Hünslar, Laubenweg 21

Alemannia Rellinghausen 1919 Essen-Rellinghausen, Clemens Bredow, Essen-Rüttensteiner, Rosastr. 41

Boxclub Essen-Rellinghausen, 1946, Friedr. Hünslar, Laubenweg 21

Spielvereinigung 1910 E.-Rellinghausen, Hans Schuberg, Papenberghang 51

T. V. Rellinghausen 1891, Heinr. Eickhoff, Oststr. 15

Verein f. Bewegungsspiele 08 e. V. E.-Rellinghausen, Postfach 24

Radfahrer-Club Rüttensteiner 1897 e. V., Gottfried Welmer, Gärtnerstraße 31

Rüttensteiner Sportclub 1924 (DJK), Willi Nessel, Essen, Theresenstr. 58

Turn- und Sportverein Essen-Rüttensteiner 1887 e. V., Kurt Holtz, Schinkelstr. 63

Seglerkameradschaft Scheppen e. V., Hardenbergufer 268

Spielvereinigung 1910 Essen-Schonnebeck, Wilh. Jaschinski, Gareisstr. 79

1. Tischtennisclub 1949 Grün-Weiß Essen-Schonnebeck, Hans Zanthoff, E.-Schonnebeck, Dornbuschweg 20

Ballspielverein 03 e. V. Essen-Steele BV 03, Hans Lindau, Essen-Steele, Gendbach 35

Box-Club 1930 Essen-Steele, Franz Wirtgen, Kaiser-Wilhelm-Str. 48

Freie Wasserfahrer Essen-Steele 1929 e. V., Eduard Korber, Essen-Kray, Krimhildenstr. 22

Steeler Judo-Club, Fritz Heinrich, Buschstr. 14

Steeler Kanu-Club e. V. 1923, Steeler Kanu-Club Essen, Herm. Herkammer, Ölbrichstr. 3

Radfahrerverein „Sturmvogel 1919“ E.-Steele, Richard Lachmann, Doppelhalm 11

Radrenn-Club Olympia 1951 Essen-Steele, Scheidtmannstr. 5, R.R.C. Olympia Essen-Steele, Scheidtmannstr. 5

Steeler Ruder-Verein e. V. 1904, Essen-Steele, Ruhrstr. 40

Schwimmverein Steele 1911 e. V., Bernh. Rexing, Zum Oberhof 17

Sportfreunde 09 e. V. Essen-Steele, Helmut Wesemann, Essen, Bornstr. Nr. 27

S. C. Vereinigte Preußen 1911 e. V. E.-Steele, Otto Borg, Dahlhauser Str. 194

Tennisclub „Rot-Weiß“ e. V., Essen-Steele, gegr. 1949, E. Freise, Ahestraße 37

T. T. C. „Schwarz-Gelb“ Essen-Steele 1934, Elisabeth Bretesser, Bochumer Str. 299

Turnvereinigung Steele 1863 e. V. Essen-Steele, Max Brüner, Essen-Steele, Bochumer Str. 80

DJK Wacker Steele 1920, R. Oberborbeck, Bochumer Str. 74

Wassersportverein „Neptun“ Essen-Steele 1926, Theo Buschkühl, Hansstraße 16

1. Fußballclub Steele-Eiberg 1931, L. F. C. Steele-Eiberg, P. Rettgen, Schultenweg 71

Turn- u. Sportverein Steele-Rott 1932 e. V., TuS Steele-Rott, Werner Fricke, Kraystr. 54

Ballspielverein Stoppenberg 1913 e. V., Postfach 12

D. J. K. Sportfreunde Stoppenberg 1920, Ferd. Brembrecker, Blumenfeldstr. 3

S. C. Vereinigte Preußen 1911, E.-Steele, Dahlhauser Str. 194

Sportclub „Union“ 1919 Stoppenberg, Karl Erdmann, Honigmannstr. 22

Turnverein Stoppenberg 1890 e. V., Schwanhildenstr. 15

Handball-Sportverein 1952 Essen-Überruhr, Gerd Eller, E.-Überruhr, Schaffelhoferweg 3

Sportverein Teutonia 1920 Essen-Überruhr, Arnold Lingenauber, Mentingsbank 40

Turnerbund 1900 Essen-Überruhr e. V., Helmut Beneken, Bulkersteig 19

Essen-Werdener Räder-Club von 1896 e. V., E.-Werden, Hardenbergufer Nr. 121

Frauen u. Mädchen Turnverein, Loni Wusthoff, E.-Werden, Clemensborn Nr. 1

Sportvereinigung Essen-Werden e. V. 1908, Postfach Werden

Werdener Turnerbund v. 1886 e. V., Alfred Wilhelm, Fischlaker Str. 62

Verein für Bewegungsspiele 1912 e. V. Essen-Werden, Paul Schlupkoth, Wesselswerth 11

Tisch-Tennis-Club Werden 1948, Gerd Helmig, Plattenweiler 13

DJK Grün-Weiß Werden, Hildg. Schützdecker, Heidhauser Str. 3

Rad- u. Kraft-Bund Solidarität, Alfred Kühnold, Armstr. 25

Arbeitsgem. Essener Schützenvereine, Harald Hovestadt, Klosterstr. 30

Kanu-Gesellschaft Ruhreck, Heinz Lindlar, Lühöferberg 15

Essener Moped-Club 54, Günter Bohn, Weidkamp 234

Essener Moped-Club 1. V., „Gute Fahrt“, Erich Kaminsky, Krawohlstraße 61

Automobil u. Yachtclub Ruhrländ. Helmut Knoop, Am Mühlenbach 128  
Tennisclub Schellenberg e. V., 1926 O. König, Wiedfeldtstr. 52

**15. Stenografenvereine**

Deutscher Stenografielehrerverband e. V., Essen, Postfach 354, F 7 74 80, Bad Nauheim, Postfach 44, F 20 51

Essener Stenografen-Verein 1930 e. V., Vors.: F. Guntermann, Kortumstr. 3 F 7 58 23

Reichskurzschriftverein Essen e. V., Vors.: H. Kesper, Dahnstr. 19

**Reichskurzschriftverein Werden e. V.**

Vors.: H. Herzog, staatl. gepr. Stenografielehrer, An der Ziegelei 16, F 7 9 07 66

Stadtverband Essener Stenografenvereine, Vorsitzender: H. Kesper, Dahnstr. 19

Stenographen-Verein „Stolze-Schrey“ 1877, Vors.: K. Terjung, Pilotystr. 21

**16. Tierschutz- u. -zuchtvereine**

Deutscher Jagdschutzverband e. V., Kreisagr. Essen, Bachstr. 1-3

Tierschutzverein Groß(Essen) e. V., Bismarckstr. 64

Verein d. Essener Vogelfreunde, Gesch. Stelle Stadtw., Pirostr. 2

**Verband Deutscher Reisetaubenliebhaber**

e. V., vorm. Verband z. Förderung d. Reisetaubenzucht e. V., Schönleinstr. 43, F 7 9 07 51/52, Verb. Präsident E. Heinemann, Frankfurt/M., Zeil 121

**17. Wandervereine**

Deutscher Alpenverein Sektion Essen e. V., Haus der Technik, F 2 45 47 u. Gelsenkirchen, Virchowstr. 129, F 2 08 31

Eifelverein, Abt. E.-Borbeck, Vors.: H. Oberlooskamp, Borbecker Str. 218

Eifelverein, Abt. E.-Steele, Vors.: H. Kunz, Henglerstr. 7

Sauerländischer Gebirgsverein, Rütermark 33

Touristenverein „Die Naturfreunde“ Ortsverein Groß-Essen e. V., Vors. K. Kurschinski, Fulerumer Str. 30

**18. Verschiedene**

Abatinenter Heimverein e. V., Vors.: F. Venohr, Paullinenstr. 57

**\*ADAC u. Essener Automobil-Club**  
Juliusstr. 4 (Ecke Bellinghauser Str.)  
Ruf 2 74 66

**Amateur-Fotografen Altenessen**  
e. V. (AFA)  
Vors.: J. André, Schlusenkamp 39  
F 29 01'34

**ARBEITSGEMEINSCHAFT für NACHBARSCHAFTEN**  
Krawohlstr. 1, F 7 33 92

Automobil u. Jachtclub Ruhrländ. e. V., Vors.: P. Mahnert, Rüttelkamp 36

Biologische Gesellsch. f. Aquarien- u. Terrarienkunde Essen 1903 e. V., Vors.: W. Flögerhofer, Halbe Höhe 35

Borbecker Photofreunde, Vors.: H. Schol, Frintroper Str. 29

Bund f. Wohnungseigentum (BWE) e. V., Vors.: P. Paus, Weidkamp Nr. 160

**Deutscher Frauenring**

Ortsring Essen  
Am Wiesental 4 F 7 40 71

Deutscher Fußgänger Schutzbund e. V. Römerstr. 5, Vors.: A. Schlichting

Europäischer Reise-Klub e. V., Essen, Vors.: J. Rendelmann, Holthuser Tal 6b

Felke-Verein e. V., Vors.: A. Hundhausen, Goldammerweg 11

Freimaurerloge „Schiller“, Kaiserstr. Nr. 52

Institut f. Auslandsreisen u. Jugendaustausch e. V., Hövenerswiese 3  
Metzger-Gesellen-Verein Steele 1889, Vereinslokal Lerche, Bochumer Str. Nr. 118

**Modell-Eisenbahn-Club Essen**

und Umgebung e. V., Vors.: P. Kumpel, Kruppstr. 119

„Notwendring“-Arbeitsgem. f. Lebensform e. V., Vors.: A. Wöll, Hölderlinstr. 11

Reisevereinigung Essen von 1898 e. V., Vors.: A. Berndsen, Belsenweg 47

Schullandheim d. Ess. städt. höheren Mädchenschulen e. V., Vors.: Dr. F. K. Seibach, Kronprinzenstr. 37

St. Johannis-Freimaurer-Loge Alfred zur Linde, Vors.: Dr. P. Walter, Barkhovenallee 8 F 3 15 54

Verein d. Rechtspfleger im Oberlandesger. Bezirk Hamm, Essen e. V., Vors.: O. Kellert, Hattingen

Verein f. naturgemäße Gesundheitspflege e. V., Vors.: J. Gleixner, Kantorie 122

**Verkehrswacht Essen e. V.**

Vors.: Prof. Dr. W. Linden, Lindenallee 21/23, F 2 13 31

# Wer leitet in Essen?

# Handelsregister

## Essener Firmen und leitende Personen

### Zeichenerklärung:

+ heißt: Inhaber ist aus dem Firmenamen ersichtlich.

phG: = Persönlich haftende Gesellschafter

Vorst. M. = Vorstandsmitglieder

Geschf.: = Geschäftsführer

Prok.: = Prokuristen

G. d. U. = Gegenstand des Unternehmens

Alle bei den Amtsgerichten Essen, Essen-Borbeck, Essen-Steele und Essen-Werden eingetragenen Firmen. Ferner auswärtige Firmen in Essen, deren hiesige Niederlassungen von der Industrie- und Handelskammer Essen betreut werden.

— Stand 1. Juli 1957 —

Abel

Arens

## A

**Abel & Ebel KG.**, Bergwerks- u. Industriebedarf, Alfredstr. 73, F 7 70 26, phG.: Kfm. Karl-Werner Abel, Essen

**Abel, Karl**, Güterkraftverkehr, Unionstraße 49, F 3 06 42 +

### Abels & Schmeidler,

Immobilien oHG., Zweigertstr. 11, F 79 02 57/58, phG.: Kaufmann Karl-Heinz Abels, Essen

**Accumulatorenfabrik Berga GmbH.**,

Burgfeldstr. 23-29, F 3 90 41

**Acetylenwerk Essen der Ges. Lindes Eismaschinen**

A. G., Klammerbruch 95, F 6 05 65

**Ackerl, Gotthold, Christophstr. 2, F 7 14 16,**

Inh.: Kaufrau Elfriede Ackerl, Essen

### Aekermann, Wilhelm,

Lönsberg 7, F 5 10 57 +

**Actiengesellschaft Bürgerheim, Kaiserstraße 52,**

F 7 28 67, Vorst.: Kfm. Ernst Bartels, Essen, Kfm. Mathias Lambrecht, Essen, Kfm. Klaus Conrad, Essen

### Adalbert-Stifter-Buchhandlung,

Inh.: Gottfried Rocholl, Hollestr., Haus d. Technik, F 2 34 86 +

**„adfortex“ Gesellschaft für Absatzförderung m.b.H.,**

Brunnenstr. 29, F 3 17 80, Geschf.: Wirtschaftsberater Hubert Strauf, Essen, Kfm. Hanno Roelin, Essen

### Adler-Apotheke Josef Kost, Inh. Hub. Kost,

E.-Kupferdreh, Kupferdreher Straße 163, F 4 82 33 +

**Adler-Apotheke Essen-Stoppenberg, Rudolf Molls,**

Ernestinenstraße 2, F 2 48 25 +

**Adlerapotheke Franz Schürholz, Bochumer Str. 46,**

F 5 08 35 +

**Adler-Apotheke Dr. Ludwig Wirtz, Inh. Dr. Liesel**

Petersein, Borbecker Platz 1, F 6 17 29

### Adolf, Alfred, Kühlanlagen,

Scheidtmanntor 18, F 5 14 10 +

**Adreßbuchverlag Erich Wendler G. m. b. H.,**

Schnutenhausstraße 55 +

**Afflerbach, Heinrich, Kurfürstenstraße 22,**

F 3 23 05 +

**Aktiengesellschaft des Altenbergs für Bergbau-**

**und Zinkhüttenbetrieb, Germaniastraße 90,**

F 6 24 81, Vorst.: Bergat Friedrich Longrée, Immekeppel, Dipl.-Ing. Kurt Eiberle, Essen, Dipl.-Kfm. Rudolf Bock, Essen

**Aktiengesellschaft d. Chemischen Produkten-**

**Fabriken, Pommerensdorf-Milch, Rolandstraße 9,**

Vorst.: Rechtsanwalt Dr. Richard Horstmann, Essen

### Aktiengesellschaft für Bauwirtschaft,

Zweigertstr. 11, F 79 05 51, Vorst.: Wilhelm Reibholz, Wirtschaftsjurist, Essen

**Aktiengesellschaft Katholisches Gesellenhaus,**

Bernestraße 5, F 2 73 67, Vorst.: Prokurist Josef Fasel, Essen, Pfarrer Josef Zaunbrecher, Essen, Präses Paul Solbach, Essen

**Albers & Co., Dr., Moritzstraße 2a, F 4 46 27,**

phG.: Kfm. Dr. Heinz Albers, Essen, Kfm. Herm. Holdt, Essen

**Albert-Honsel-Stiftung G. m. b. H.,**

Emscherstraße 63, F 29 00 21, Gesch.-Führer: Kfm. Albert Honsel, Essen, Ehefrau Antonie Honsel, Essen

**Albrecht, Karl, Lebensmittel, Gerhardtstr. 3, F 3 70 54**

phG.: Ww. Anna Albrecht, Essen, Kfm. Karl Albrecht, Essen, Kfm. Theodor Albrecht, Essen

### Alda, Aloys, Alda's Eek,

Hüte/Schirme, Gänsemarkt +

**Alda, Ernst, Großhandel in Hüten, Schirmen, Mützen**

**u. Zubehör, H. Weberstr. 6**

**Algerien-Erz G. m. b. H., Schinkelstraße 30/32,**

F 2 65 41, Geschf.: Kfm. Friedrich Erdmann, Berlin, Dipl.-Kfm. Lars Frisk, Essen, Dipl.-Kfm. Helmo Ahrens, Essen

**Alhambra Filmtheater G. m. b. H., Niederfeldstr. 1,**

F 6 27 95, Geschf.: Heinrich Kempken, E.-Borbeck

**Alhelm, Karl, GmbH., Bauunternehmung, Band-**

**straße 78, F 6 21 02**

**Alkuma-Gesellschaft für Herstellung und**

**Vertrieb elektrotechnischer Erzeugnisse**

**m. b. H.,**

Schederhofstraße 59, F 22 25 61, Geschf.: Wilhelm Müller, Essen, Rolf Müller, Essen

**Allerthal-Werke AG., Kanonenbergstr. 44, F 2 57 63**

**Allgemeine Handels- und Transport-G. m. b. H.,**

Langenbrahmstraße 26, Geschf.: Kfm. Franz Ziar-

**kowski, Essen, Kfm. Josef Kämpgen, Altendorf**

**(Ruhr), F 4 16 51**

**Allgem. Vers. Vermer. GmbH., Kortumstraße 50,**

F 7 46 06

**Allgemeiner Bauverein, Essen**

Aktiengesellschaft, Altbauhaus (Gildenplatz 5),

F 2 13 01, Vorst.: Dir. Dr. Josef Lange, Essen

**Allianz Vers. A.G., Allianz Lebensvers. A.G.,**

Filialdirektion Essen, Am Handelshof 1, Allianzhaus,

F 2 10 21, Fil.-Direkt. Dr. Rud. Kilian, Kettwig,

Am Bilsstein 26, F 22 17

**Alt, Hans, Schornstraße 7, F 7 14 60, Inh.: Kaufrau**

**Maria Alt, Essen**

### Altenessener Bergwerks-

### Aktiengesellschaft

Gladbecker Str. 413, F 29 00 01

Geschäftsleitung:

Bergassessor a. D. Wilhelm Düllberg

Josef Fischer

Willy Laser

Bergassessor a. D. Paul Schulte-Borberg

Dipl.-Kfm. Josef Kirschesch (stellv.)

Prokuristen:

Dir. Fritz Klausmeyer

Franz Rehwinkel

Dr. H. Rothhardt

Marksch. Dir. Dr. H. Innerling

**Althoff, Emil, Rolladen- und Markisenfabrik,**

Frankfurter Straße 8, F 7 65 08, Prokuristin: Maria

**Winzer, Essen**

**Althoff, Theodor, Inh. Rudolf Karstadt, Aktien-**

**gesellschaft, Zweigniederlassung in Essen,**

Limbeckerplatz, F 2 17 11

**Altpapier-Zentrale Albert Graf K.G.,**

Schlenhofstr. 47b, F 2 75 35, phG.: Kfm. Jose

**Schwarz, Essen**

**Altstadt-Apotheke**

Hermann Kiefer, Brandstr. 27, F 3 95 65

**Altstadt-Baugesellschaft m.b.H., Altbauhaus**

(Gildenplatz 5), Geschf.: Dir. Dr. Josef Lange

Essen, F 2 13 01

### Ambrosch & Zabel,

Hoch-, Tief- und Eisenbetonbau G. m. b. H.,

Schubertstraße 8, F 3 77 66, Geschf.: Maurer-

**meister Ernst Ambrosch, Essen, Bauing. Gerhard**

**Zabel, Essen**

### Amedinek, Anton, Huyssenallee 54/56

Inh.: Anton Amedinek, Essen, F 7 37 05

**Ameler K.G., Ziegelwerk, E.-Kupferdreh, Schroer-**

**tal 28, F 4 86 24, phG.: Fräulein Klara Ameler,**

**Oberhausen**

**Anders, Karl, Spedition, Güternah- u. Fernverkehr,**

Schloßstr. 243, F 6 22 65

**Andress, Hans, Bauunternehmung, Kaisershof-**

**straße 90, F 3 28 57 +**

**Angerhausen, Jakob, E.-Werden, Klemens-**

**born 48-50, F 4 93 75 +**

**Anke, Paul, Fabrik für Galvanotechnik, K.G.,**

Rellinghauser Str. 310, F 2 43 47, phG.: Galvano-

**techniker Max Anke, Essen, Kaufmann Manfred**

**Anke, Essen**

**Anschel, Josef, Großhandel in Schuhen, Leder und**

**Lederwaren, Brassertstraße 44, F 79 00 07 +**

**Anstrich und Malerei G. m. b. H., Virgiliastraße 6,**

**F 7 14 87, Geschf.: Anstreichermeister Emil**

**Engelbach, Essen**

**Apotheker Kurt Gaebert K.G.,**

Bodelschwinghstraße 22, F 4 28 13, phG.: Kfm.

**Rudolf Krause, Essen**

**Apotheke zum schwarzen Adler, Hermann**

**Hammacher, Helenenstraße 4, F 6 17 63 +**

**Apparatebau — Kunststoffe Dr.-Ing. Hans Jung,**

**Carolus-Magnus-Str. 16, F 6 06 77 +**

## Archiv-Verlag Hoppenstedt

Dr. Merten K.-G.

Jägerstr. 23/25, Postfach 101

F 2 30 44/45, phG.: Dr. Th. Merten.

Oberhambach b. Heppenheim a. d. B.

Prok.: Carl Thölenjohann, Essen

„Ardey-Drogerie“ Kurt Itgen K. G., Franken-

straße 108, F 4 13 85 +

„Areg“ Großgaststätten Hans Arnold

G. m. b. H.,

Kettwiger Straße 26, F 2 49 51/52, Geschf.: Martin

**Wenzel**

## Arenberg

**Bergbau-Gesellschaft m. b. H.**

**Bismarckstraße 3, Kruppstraße 8-10**

**(Arenberghaus) F Sa.-Nr. 2 08 81**

Geschäftsf.: Bergwerksdir. Rudolf Stöte-Tillmann,

Essen; Bergwerksdir. Bergass. a. D. Dr.-Ing. Carl-

**Heinz Stephan, Bottrop; Bergwerksdir. Franz**

**Unkel, Mülheim; Bergwerksdir.: Dipl.-Ing. Josef**

**Menke, Marl; Bergwerksdir. Hugo Spralte, Watten-**

**scheid; Bergwerksdir. Wilhelm Blankmeister, Essen**

**Arens, Friedrich, Rotes Haus,**

Limbecker Str. 7/15, F 2 53 57, phG.: Kfm. Walther

**Arens, Essen, Kfm. Richard Arens, Essen**



Arenz & Co. K. G., Saarplatz 5, F 2 60 72, phG.: Ehefrau Kfm. Jos. Arenz, Berta, geb. Heubach, Essen  
Arenz & Co. K. G., Herkulesstraße 52/54, F 2 48 68, phG.: Kfm. Walter Dürr, Essen, Kfm. Ludwig Wagner, Essen

Ariston Formstaub-Werke, Deilbachtal 45, F 4 84 05, phG.: Fritz Adolf Bingel, Langenberg

**Arndts und Sohn,**  
Julienstraße 57, F 7 25 73, phG.: Unternehmer Kfm. Guido Arndts, Essen (Ausstellungs- u. Messebau)

Arnholdt, Paul, Glas-, Lack- und Farbengroßhandlung, Tapeten und Linoleum, Kupferdreher Straße 197-199, F 4 83 69, phG.: Paul Arnholdt sen., E.-Ku., Frau Else Arnholdt, E.-Ku.  
Arning, Josef, E.-Borbeck, Weidkamp 9, F 6 06 74 +  
Arnold, G. m. b. H., Justus, Zweigniederlassung Essen, Juliusstr. 15/17, F 22 20 02, Geschf.: Kfm. Theo Schmitz, Hamburg

Arnolds, Heinrich, Rüttenscheider Straße 187, F 7 37 16 +

Arntz, Emil, Frankfurter Straße 33, F 7 63 26 +  
Arras A. und B., Schlenhofstraße 125, F 3 18 73, phG.: Kfm. Adolf Arras, Essen, Kauffrau Berta Arras, Essen

**Arras, Christian,**  
Kraftfahrzeughandel und Reparaturen, Schlenhofstraße 20/24 und Bohrerstraße 2-6, F 3 89 41/42, phG.: Meister und Kaufmann Christian Arras, Essen, Meister und Kaufmann Christian Arras jun., Essen

Ascherfeld, Wilhelm Theodor, E.-Steele, Bochumer Straße 3, F 5 01 85, Inh.: Emil Ascherfeld, E.-Steele  
Aschoff, Paul, Kurfürstenstr. 38, F 2 35 51, phG.: Kfm. Paul Aschoff, Essen, Kfm. Wolfgang Aschoff, Essen, Kfm. Angestellte Helga Aschoff, Essen  
Askania-Werke A.G., Werk Essen, Boeholder Straße 250, F 6 23 57

Askania-Werke GmbH., Boeholder Straße 250, F 6 23 58  
Asskuranz-Büro Cl. Rensing & Co., Kettwiger Straße 3, F 3 81 47, phG.: Kfm. Clemens Rensing, Recklinghausen, Kfm. Harald Rensing, Recklinghausen

Asselmann, Walter, Holunderweg 39, F 4 10 02 +  
Assindia Farben, Essen, F. Fälder K.G., Söllingstraße 14/16, phG.: Friedrich Fälder, Essen

**Assindia-Verlag und Kunsthaltung,**  
Hubert Lange gen. Huesken, Kettwiger Str. 2-10, Haus am Kettwiger Tor, F 3 70 25 +

Assindia-Warenvertriebsges. Altenboeckum & Hege-  
mann K.G., Kaninenbergr. 43, F 3 20 57, phG.: Kfm. Theo Altenboeckum, Essen, Kfm. Hermann Hege-  
mann, Essen

„Asskühl“ A. Schwarz & Sohn, Elektro-Kühl-  
anlagen, Heibingstraße 16/20, F 2 65 31, Inh.: Alfred Schwarz jun., Essen

Assmies, Max, Bauunternehmung, Hoch-, Tief-,  
Eisenbeton-, Ingenieur- und Holzbau, Büro:  
Tersteegenweg 6, F 7 43 62 +

ATE Kühlanlagen, Dr.-Ing. Franz Brügger,  
Deutschlandhaus, Lindenallee 10, F 3 07 95, Inh.:  
Dr.-Ing. Franz Brügger, Essen

**Atlas-Goldschmidt G. m. b. H.,**  
Söllingstraße 120, Geschf.: Fabrikdir. Dr. Hans  
Dohse, Essen, Heinz B. Tillmann, Essen, F 2 12 31

Aufzugwerke M. Schmitt & Sohn Montage- u.  
Reparaturwerkstätten G. m. b. H., Zweignieder-  
lassung: Hüttopstraße 29, F 2 62 10, Geschf.: Kfm.  
Bernhard Schmitt, Nürnberg, Kfm. Hans Schmitt,  
Nürnberg, Kfm. Gerhart Schmitt, München, Kfm.  
Karl Schmitt, Frankfurt a. M.

**Augusta-Apotheke,**  
Werner Ellinghaus, E.-Steele, Fürststraße 7,  
F 5 05 70 +

Aull-Schweißkonstruktionen GmbH., Essen-Kray-  
Süd, am Zehnthof 200, F 5 04 37, Geschf.: Montage-  
leiter Wilhelm Hoffmann, Mühl.-Ruhr-Speldorf,  
Betriebsingenieur Heinz Völker, Essen

Auskunftel „Deutscher Anker“ Inh.: Gustav Schäfer,  
Hollestr. 1, F 2 44 80

Auskunftel Dan-Europa GmbH., Büro Essen,  
Meppener Str. 10, F 7 89 24

Auskunftel Gebr. Müller, Augenerstr. 112, F 5 01 38  
phG.: Kfm. Wilh. Müller, Essen, Kfm. Otto Müller,  
Essen

**Auskunftel W. Schimmelpfeng,**  
Deutsche Auskunftel G. m. b. H., Rüttenscheider  
Straße 20, F 7 26 57, Geschf.: Karl Krage, Hamburg,  
Kfm. Johannes Merz, Frankfurt, H. J. L. Kroch,  
Hamburg

**Aust, Gustav,**  
Nahrungsmittel-Maschinen-Großhandel, Lilienstr. 7,  
F 4 36 76 +

Austen, Ferdinand, Limbecker Platz 15, phG.: Kfm.  
Ferdinand Wilhelm Austen, Essen, Mathilde Austen,  
Essen, F 3 24 65

Auto-Bedarf Cornelius Knoblauch, Steeler Str. 65,  
F 2 58 33 +

Auto-Bedarf Noël K.G., Rüttenscheider Str. 78/80,  
F 79 04 74, phG.: Kfm. Ernst Noël, Essen, Kauffrau  
Elfriede Noël, Essen

Auto-Bedarf Nordmann, Inh.: Franz Nordmann,  
Zweigertstraße 4, F 7 63 96 +

Auto-Caspar K. G., Gemarkenstraße 18, F 7 44 44,  
phG.: Kfm. Fritz Caspar, Essen, Kfm. Egon Caspar,  
Essen

Autohandel Gebr. von Eupen, Hindenburgstr. 19,  
F 2 12 81, Geschf.: Dipl.-Kfm. Max Radermacher,  
Essen, Rechtsanwalt Fritz Westerberg, Essen, Kfm.  
Arthur Grün, Essen

**Autohaus W. Dieterle,**  
Inh.: Wilhelm Dieterle, Hindenburgstraße Ecke  
Hachestraße, F 2 17 71

**Autohaus Fischer, G. m. b. H.,**  
Altenessener Straße 289/293, F 29 05 57, Geschf.:  
Kfm. Hans Fischer, Essen, Prok. Dr. W. Hayn,  
Essen

Autohaus Wilh. Welbel, Steeler Str. 75, F 2 79 64 +  
**Autohof Essen, Heinrich Moll,**  
Schederhofstr. 43/45, F 3 18 57 +

Autoreparatur und Großtank Karl Rahm,  
Steeler Str. 481, F 5 17 62

Auto-Krell K.G., Leopoldstr. 15, F 2 30 05, phG.:  
Kaufrau Ingeborg Krell, Essen, Kfm. Horst Krell,  
Essen

Auto-Rötter, Inh. Willy Rötter, Hindenburgstr. 14,  
F 3 03 46 +

## B

Babybotte G.m.b.H., Goethestr. 106, Geschf.: Kfm.  
Georges Bidegain, Pau/Frankreich, José Bidegain,  
Pau/Frankreich, Arno Metz, Essen

Bac & Co., Agnesstraße 2, phG.: Ehefrau Adolf  
Wedding, Elfriede, geb. Bac, Essen, Ww. Dietrich  
Bac, Mechtelhöhe, geb. Klump, Essen

Bach, Johannes, K.G., Selmastr. 2, F 3 74 92 +  
Bachem & Buschmeyer, E.-Werden, Im Löwental  
191, F 4 98 73, phG.: Transportunternehmer  
Ernst Bachem, E.-Werden, Transportunternehmer  
Anton Buschmeyer, E.-Werden

Bachenberg, Heinrich, Großhandlung in Auto-  
zubehörenten, Stoppenberger Str. 58, F 22 29 29 +  
Bachert u. Söhne, Fr., Maschinenfabrik und Metall-  
gießerei, Kleine Schönscheidstr. 9/15, F 2 72 15,  
phG.: Kfm. Arthur Bachert, Essen, Kfm. Walter  
Bachert, Essen

**Bachor, Ernst K.,**  
Arzneimittel-Großhandlung, E.-Kray, Brüninghof-  
weg 40, F 5 15 73 +

**Bacht, Richard, Buchdruckerei G. m. b. H.,**  
Geschäftsleitung: Hoerenstr. 24/26, Betrieb:  
Osnabrücker Straße 5, F 7 63 51, Geschf.: Richard  
Bacht, Essen

**Baekes, Franz, Spedition, Heisinger Str. 129,**  
F 4 51 51/52

Bäcker- u. Konditoren Einkauf eGmbH., Bäckerei-  
bedarf, Gerswidastr. 30-34, F 7 42 57

**Baedeker G. D., Baedekerhaus, F 3 23 57**  
phG.: Frau Marta Baedeker, Essen, Prok.: Thea  
Diekhans, Essen, Anton Kirschner, Essen

**Bärenliköre G. m. b. H., Klosterstraße 57 a,**  
F 3 78 03, Geschf.: Kfm. Dr. Hans Huch, Essen,  
Kfm. Karl-Heinz Schmidt, Berlin-Charlottenburg  
Bäzta, Heinrich, Inh.: Gustav Köster, Maxstr. 73,  
F 2 50 68 +

Bäuerliche Bezugs- u. Absatzgenossenschaft  
eGmbH., W. Unterharnscheidt, Herbrüggenstr. 1,  
F 6 16 92

Bäumer & Co., Hachestraße 7, F 3 16 70, Inh.: Uhr-  
machermeister Hermann Hörstgen, Essen

Bahlsens Keksfabrik, Glödehofstraße 6, F 3 05 30  
Ballhaus & Co. K. G., Werkzeug-Company,  
Hesperal 68, F 49 26 28, phG.: Kfm. Wolfgang  
Ballhausen, Essen

Ballhausen, Franz, Gemarkenstraße 118, F 7 45 01,  
Inh.: Ferdinand Ballhausen, Essen

**Bank für Gemeinwirtschaft  
Nordrhein-Westfalen AG.,  
Niederlassung Essen,**

Lindenallee, Ecke Maxstraße 1,  
Fernsprecher 2 12 91

Vorst.: Bankdir. Friedrich Simon, Düsseldorf  
Hauptkassierer Heinz Meier, Düsseldorf  
Bankdirektor Kurt Schneller, Düsseldorf  
Dir. Curt Pretzsch, Düsseldorf

Bankdirektor Max Wilke, Düsseldorf

**Bankhaus Waldhausen & Co. KG.,**  
Akazienallee 53, F 2 48 44, phG.: Dr. Fritz von  
Waldhausen, Essen, FS 0 857 668

**Bannier, Johann,**  
Feinseisen-, Blechkonstruktionen, Apparatebau,  
Industriewartung, E.-Katernberg, Katernberger  
Straße 303, F 29 06 00

Banniza, Felix, Heierbusch 53, F 3 95 19 +

**Barry, Helmut, Ing. VDI.,**  
Stopfblechen, Kolbenringe und Apparatebau,  
Westfalenstraße 60, F 5 17 82 u. 4 12 51 +

Bartel, Hermann, Möbelstoffgroßhandlung, Cäcilien-  
straße 12, F 7 37 80 +

**Barth, Conny, Internationale Spedition,**  
Niederlassung Essen, Hafenstr. 255, F 29 12 51/52,  
Inhaber: Conrad Barth, Berlin  
Fernschreiber: 0 857 806

Bastian, Franz, Nachfolger, Frau Wilhelm Kutter,  
E.-Steele, Dreiringstraße 28, F 5 04 66 +

Batz, Gustav, Gelsenkirchener Straße 3a, F 2 51 13,  
Inh.: Frau Anna Batz, geb. Kammann, Essen  
Bau, Julius, Rötter & Schuster G. m. b. H., Zweig-  
niederlassung Essen, Hollestraße, HDT, F 3 10 10,  
Geschf.: Kfm. Ludwig Schuster, Köln, Kfm. Georg  
Huppertz, Köln, Dr. jur. Paul Schuster, Köln

Baubedarf und chemische Baustoffe, Großhandel,  
Kilian Schwarz, Steeler Straße 84, F 3 27 10 +  
Bauer, Ernst, Dr., Schlüterstraße 13, phG.: Kfm.  
Robert Ernst Heddergott, E.-Kray

Bauer, Kurt, Potthoffs Börde 12, F 3 87 27  
Bauer, Max, Tabakwaren-Großhandlung, Schützen-  
bahn 40, F 3 18 27, Inh.: Ww. Max Bauer, Essen

**Bauerdick, Anni, Mieder-Fachgeschäft,**  
Gildenplatz 5 (Altbauhaus), F 3 14 31 +  
Bauermann & Carl, Zweigniederlassung Essen,  
Kronprinzenstr. 8, F 22 28 47, phG.: Fritz Bauer-  
mann, Düsseldorf, Woldemar Carl, Düsseldorf,  
Gert P. Bröcker, Essen

Baugesellschaft Franz Brüggemann, Virchow-  
straße 60, F 7 31 74, phG.: Dr. Hans Brüggemann,  
Duisburg-Hamborn, Dipl.-Kfm. Josef Brüggemann,  
Duisburg-Hamborn

Baugesellschaft Industriegebiet G. m. b. H.,  
Betreuungsgesellschaft, Sitz Essen, Frankenstr. 309,  
F 4 15 60

Baugesellschaft W. Tebbe & Co., Hoch-, Tief-,  
Landschaftbau, Rosastraße 173, F 4 15 41, phG.:  
Gärtnerbesitzer Wilhelm Tebbe, Essen

**Baum, Kurt, Dr.-Ing.,**  
Kommanditgesellschaft für Verfahrenstechnik,  
Zweigertstraße 9, F 7 75 51, phG.: Dr. Ing. Kurt  
Baum, Essen

Baum, Theodor, G. m. b. H., Dreilindenstraße 102,  
F 2 35 77, Geschf.: Bauingenieur Wilhelm Balken-  
hohl, Essen

Baum, Wilhelm, Blitzschutzanlagen, Schornsteinbau,  
Schönelestraße 38, F 7 47 30, Inh.: Beid. techn.  
Sachverständiger Carl Kress, Ing., Essen

Baumann, Alfred, E.-Werden, Im Löwental 178,  
F 4 96 29 +

Baumann, Günter, Rellinghauser Straße 6,  
F 3 01 48 +

„Baumeo“ Apparatebau-Gesellschaft m.b.H.,  
Zweigertstr. 9, F 7 75 51, Geschf.: Dr.-Ing. Kurt  
Baum, Essen

Bauorganisation G. m. b. H., Hindenburgstr. 28/30,  
F 2 12 61, Geschf.: Architekt Hans Kamper, Essen,  
z. Zt. ruhend

Baurmann, Rudolf, Rüttenscheider Straße 67,  
F 7 36 98 +

Baustoff-Lager G. m. b. H., Dahlhauser Straße 69,  
F 5 16 42, Geschf.: Conrad Schulte, E.-Steele, Kfm.  
Hermann Schulte, E.-Steele

„Baustoff-Vertrieb“ Handelsgesellschaft für Straßen-  
baustoffe m. b. H., Rüttenscheider Str. 66, F 7 39 41,  
Geschf.: Dipl.-Kfm. Hans Söhngen, Essen, Handl.-  
Bev.: Bernhardine Buchholz, Essen

Baustoffvertrieb Raab & Cie. G. m. b. H.,  
Narzissenweg 9, Geschf.: Bergassessor Hans  
Joachim Raab, Essen

BTG Bauträger und Treuhänder-Gesellschaft m. b. H.,  
Zweigertstraße 11, F 79 02 57, Geschf.: Kfm. Karl-  
Heinz Abels, Essen

Bauunternehmung Engel & Co., Essen-Steele,  
phG.: Karl Epler, Essen, Wwe. Bernhardine Engel,  
Essen, Kraystr. 53, F 5 19 10

Bauunternehmung Fritz Kamplair K. G., Langen-  
brahmstraße 27, F 7 31 32, phG.: Maurer- und  
Zimmermeister Fritz Kamplair und Arthur Seidler,  
beide Essen

Bauunternehmung Karl Kraus, K.G., Alfred-  
straße 190, F 4 46 75, phG.: Dipl.-Ing. Willy Kraus,  
Essen

Bauunternehmung Leonard Bührenich K. G.,  
Gabelberger Str. 3, phG.: Bauing. Leonard  
Bührenich jr., Essen

Bauwest Niederlassung Essen der BAUBOAG  
Bau und Boden Aktiengesellschaft, Rüttenscheider  
Straße 93, Vorst.: Dr. jur. Wilhelm Combecher,  
Düsseldorf, Dipl.-Ing. Hermann Holzhausen, Düssel-  
dorf, Dipl.-Ing. Martin Klinge, Essen, Kfm. Kurt  
Neumann, Düsseldorf

Bays, Richard, Großhandlung Röhren, Sanitär,  
Ahornstr. 19, F 4 63 73

Bechem u. Co., Otto, Viehofer Straße 210, F 2 69 47,  
phG.: Kfm. Herb. Bechem, Essen, Kfm. Konr. Jude,  
Essen, Prok.: Werner Keimberg, Essen

Becher, Oscar, Waldrieden 11, F 4 15 77, Inh.: Kfm.  
Carl Becher, Essen

**Beck, Hermann, Wwe. & Sohn, Bürobedarf,**  
Lazarettstraße 13, F 3 82 74, phG.: Ww. Maria Beck,  
geb. Laufer, Essen, Kfm. Günther Beck, Essen

**Becker, Fritz, Baugesellschaft m. b. H.,**  
Essen-Altenessen, Bischoffstraße 13, F 29 02 54/55,  
Geschf.: Baumeister Fritz Becker, Berlebeck (Lippe),  
Dipl.-Ing. Hugo Becker, Essen

Becker, G. E., E.-Borbeck, Fürst-Äbtissin-Str. 17,  
F 6 16 54/55, phG.: Kfm. Alfred Becker, Essen,  
Kfm. Kurt Becker, Essen, Kfm. Heinz Becker, Essen  
Becker, Hubert, Lerchenstraße 9, F 4 23 60 +

**Becker, Jean,**  
Herstellung von Bergwerks- und Industriebedarf,  
Steeler Straße 189, F 2 56 35, Inh. Kfm. Anton  
Becker, Essen

Becker, Josef, Töpferstraße 113a, F 2 36 54 +  
Becker, Mathias, Uniformen, Inh.: Josef Becker,  
Goethestraße 49, F 7 38 34

Becker, Paul, E.-Kupferdreh, Kleinheide 4,  
F 4 82 89, Inh.: Paul Becker, E.-Kupferdreh  
Beckermann, Hermann und Heinrich, Hugen-  
kamp 80, F 3 14 74, phG.: Kfm. Herm. Beckerhoff,  
Essen, Kfm. Heinrich Beckermann, Essen

Beckmann, K. G., Weingroßhandel und Likörfabrik,  
Bunsenstr. 15/19, F 2 37 39, phG.: Kfm. Heinrich  
Beckmann, Essen

Beckmann, Dr. Ernst und Sohn, Heisinger Str. 98,  
F 4 29 07, phG.: Dr.-Ing. Ernst Beckmann, Essen,  
Kfm. Walter Beckmann, Essen

Beckmann, Franz, Borbecker Straße 155/157, F 6 11 61  
 „BEDIA“-Bergbau-Diesel-Ausrüstungen-GmbH.,  
 Herthastr. 6, Geschf.: Kauffrau Ursula Brunn,  
 Gelsenkirchen-Buer, Kfm. Fritz Buß, Essen

**Beek, in der, Mathias,**

Friedr.-Ebert-Str. 67-71, F 3 09 63  
 Beerdigungsanstalt Berger, Inh. Helmut Berger,  
 Gemarkenstraße 132, F 7 30 24 +  
 Beerdigungsanstalt Heimgang, Friedrich Welling,  
 Severanstr. 7, F 2 47 61 +  
 Beerdigungsinstitut „Friede“ Ernst Niesenhaus,  
 Baumstraße 8, F 7 31 20, phG.; Inhaber: Ernst  
 Niesenhaus, Essen, Kfm. Walter Niesenhaus, Essen

**Beer mann & Co. K. G. Malerbetrieb**

Ruhrallee 270/272, F 2 58 95, Gesellschafter:  
 Dekorationsmalerstr. Laurenz Beer mann, Essen

**Beer mann, Hans, Industrieanstalt**

Dortmunder Str. 23, F 2 72 02 +  
 BEHATON Beton- u. Hartbetonstein GmbH.,  
 Westendstr. 2, F 3 97 41/42, Geschf.: Dr. Friedr.  
 Wihl, Jonas, Neviges

Behr, Arno, Dr., Chemisches Laboratorium,  
 Inhaberin: Elisabeth Behr, Waldsaum 91, F 4 21 73

**Behr, Walter, Hindenburgstraße 32/34,**

F 3 29 72 +

Behrendt & Schug, Baunternehmung, Güter-  
 bahnhof Borbeck, F 6 14 26

Behrens, Adolf, Marienstr. 31/33, F 5 25 51/52

**Beisemann, Alfons,**

Beleuchtungskörper- und Beleuchtungsglas-Groß-  
 handlung, Großhandel in Elektro-, Rundfunk- und  
 Fernsehgeräten, Rüttenscheider Str. 307, F 4 31 02 +

Beitelsmann, Wilhelm, E-Werden, Wigstr. 15 u.  
 Brückstr. 12, F 4 96 94, Inh.: Kauffrau Maria  
 Beitelsmann, E-Werden

„BG“ Bekleidungshaus Gerda Stuhlmann,  
 Gemarkenstr. 121, F 7 83 33, phG.; Kauffrau Gerda  
 Stuhlmann, Essen

Bekleidungshaus Friedrich Küfner, E-Steale,  
 Kaiser-Otto-Platz 13, F 5 10 35, phG.; Ehefrau Else  
 Küfner, E-Steale, Kfm. Friedrich Küfner, E-Steale

Bekleidungshaus am Wasserturm, Leon Jolles,  
 Steeler Str. 175, F 3 10 79

Belgeschaftshilfe der Firma Wilhelm zur Nieden  
 G. m. b. H., Kraberstraße 125, Geschf.: Fabrikant  
 Walter zur Nieden, Essen, Dipl.-Ing. Rudolf Crüss-  
 mann, Essen

Bellingen, Friedrich Wilhelm, Rüttenscheider  
 Straße 164, F 4 42 57

Benecke, Hans, K.G., Rheinische Straße 37-47,  
 F 2 41 64, Inh.: Hans Herm. Benecke, Essen

Benning-Stutzke oHG., Industrie-Behörden-  
 Anstaltsbedarf, Sommerburgstraße 153, F 7 33 62,  
 Inh.: Ehefrau Christine Stutzke, Essen

Beppler und Kligen K. G., Haus am Kettwiger Tor,  
 F 2 10 51, phG.; Kfm. Josef Beppler, Essen, Kfm.  
 Helmut Kligen, Essen

„Berber“ Polstermöbel, Inh.: A. u. H. Bertram,  
 Segerothstr. 10-12

Beres Körperpflegemittel Ges. m. b. H., Meisenburg-  
 straße 68, F 4 30 61, Geschf.: Kauffrau Charlotte  
 Siegmund, Berlin, Kfm. Helmut Eschert, Berlin

**Berg, Wilhelm, o.H.,**

Beerdigungsinstitut, Auto-Vermietung, Kohlen-  
 handlung und Transportwesen, E-Kray, Bartling-  
 straße 21, F 5 08 16, phG.; Kfm. Wilhelm Berg,  
 Essen, Ehefrau Herta Fierlings, Essen

Bergadko, Bergbau- und Industrie-Bedarf Adolf  
 Kollmann, Heis., Zölestinstr. 29, F 4 15 40, Inh.:  
 Kfm. Friedr. Karl Kollmann, Essen

Berg-Apotheke, Emil Krebs, Steeler Straße 184,  
 F 22 20 07 +

Bergbau Bellingen G. m. b. H., Rüttenscheider  
 Straße 164, F 4 42 57, Geschf.: Bergbauunternehmer  
 Friedrich Wilhelm Bellingen, Essen

Bergbaubedarf-Böhmer, Elisabeth Böhmer,  
 Im Riek 34, F 7 26 47 +

Bergbaubedarf-West, Hohendahl & Co., Franken-  
 straße 341a, F 4 13 66, phG.; Ehefrau Hedwig  
 Hohendahl, Essen

Bergbaulager Essen G. m. b. H., Burggrafena-  
 straße 1/19, F 2 41 46, Geschf.: Kfm. Alfons Roelen,  
 Essen

Bergbau-Union-Gesellschaft m. b. H., E-Heidh.,  
 Hespertal 50, F 4 99 57, Geschf.: Dir. Hans Link,  
 Mannheim

**Berger, Eduard, (Fellgroßhandlung)**

Holsterhauser Str. 49, F 7 51 28

**Berger, Fritz, K.G., Vöcklinghauser Str. 6,**

F 7 16 57, phG.; Kfm. Fr. Berger, Essen,  
 Kfm. Erich Leist, Essen

Berger, Ludwig, Theaterplatz 4/6, F 2 63 30 +

Berger, Wilhelm, Pettenkoferstr. 41, F 7 41 51 +

Berghaus & Co., Tiefbauunternehmung oHG.,  
 Goldfinkstr. 21

Bergheim, Johannes, Stadtwald-Drogerie, Franken-  
 straße 278, F 4 20 22 +

Berghoff, Otto, & Co., Mülle-Breslau-Straße 28,  
 F 7 10 48, phG.; Kauffrau Ise Valtinat, Essen

Berg-Hütte, Hugo Klewer & Sohn, Bergbau- und  
 Hüttenbedarf-Gesellschaft, Stocksepen 9, F 4 35 51,  
 Inh.: Bergass. Dr. Karl Hold, Essen

Bergin G. m. b. H., Lilienstraße 37, F 4 36 73,  
 Geschf.: Techn. Kfm. Arthur Wittek, Neubeckum,  
 Dipl. Kfm. Dr. Werner Schwass, Essen

Bergische Elektrizitäts-Versorgungs-G. m. b. H.,  
 Kraftwerk E-Kupferdreh, Deilbachtal, F 4 83 41

Bergmann, Hermann, Futter- und Düngemittel,  
 Torf- und Mühlenfabrikate, E-Heisingen, Bader-  
 weg 173, F 4 18 78 +

Bergmannsruh G. m. b. H., Frankenstraße 86,  
 Geschf.: Rechtsanwältin Dr. Cleff-Bröcker, Duisbg.

**Bergwerke Essen-Rossenray AG.**

Helenenstr. 110, F 33 51

Vorstand: Bergwerksdirekt. Bergassessor a. D.  
 G. Rauschenbach, Vorsitz. Paul Krahwinkel,  
 Otto Leigemann

Bergwerksbedarf Friedrich Lente, Grubenbetriebs-  
 führer a. D., Bertoldstr. 16, F 7 58 41

Bergwerksmaschinen Hegemann & Co. G. m. b. H.,  
 Brauerstraße 5, F 2 48 69, Geschf.: Hans Lessmann,  
 Düsseldorf-Heerdt

Bergwerksverband z. Verwertung von Schutz-  
 rechten der Kohlentech. GmbH., Elisenstr. 119,  
 F 3 91 47/48

**Berkel, Theodor,**

Inh.: Erben Theo Berkel, E-Altenessen, Bischoff-  
 straße 37, F 2 52 76

Berkenkamp, Wilhelm, & Co., Handels- und  
 Verwaltungsgesellschaft m. b. H., Franziskastr. 33,  
 F 7 87 51, Geschf.: Dipl. Berging. Wilhelm Berken-  
 kamp, Essen

Berkenkamp, Wilhelm, Dipl. Berging., Bergwerks-  
 unternehmung G. m. b. H., Franziskastraße 33,  
 F 7 87 51, Geschf.: Dipl. Berging. Wilhelm Berken-  
 kamp, Essen

Berkermann, Gustav, Eisenbetonbaugesellschaft  
 m. b. H., Jennerstraße 10, F 7 45 96 +

**Bernhard-Grison, Dr. phil., Friedrich,**

Kahrstraße 13, F 7 48 14, Inh.: Kfm. Dr. phil. Rul-  
 man Friedrich Bernhard-Grison, Essen

Bertermann, Albert, Versteigerer, Listerstraße 4,  
 F 7 41 24 +

**Bertermann, Wilhelm,**

E-Heisingen, Springloh 8, F 4 27 88, Inh.: Kfm.  
 Edgar Hartelt, Essen

Bertram, Carl, K. G., E-Werden, Brehmstraße 15,  
 F 4 93 28, phG.; Kfm. Karl-Heinz Schippliek,  
 Mülheim (Ruhr)

Bertz, Bernhard, Großmarkt, Stand 2, F 2 65 97 +

Bertz, Bernhard, G. m. b. H., Bochum, Zweignieder-  
 lassung, Großmarkt, F 2 68 06, Geschf.: Kfm.  
 Bernhard Bertz jun., Bochum, Ehefrau Berta Bertz,  
 geb. Wette, Bochum

Bertz, Heinrich, Reilinghauser Straße 350/358,  
 F 2 44 51 +

Bethleheim Kom.-Ges., E-Überuhr, Rüpingsweg 9,  
 F 5 18 53

**Betonwaren- und Kunststeinwerk.**

Inh.: Kfm. A. Klugmann, Essen, Herthastraße 30,  
 F 4 42 79 +

Beton- und Monierbau Aktiengesellschaft, Nieder-  
 lassung Essen, Gildenplatz 3, F 2 74 54, Vorst.:  
 Dr. Ing. Walter Nakonz, Regierungs- und Baurat  
 a. D., Düsseldorf-Benrath, Dir. Obering. Henry  
 Poeschla, Berlin

Beton- und Tiefbau G. m. b. H., Vossbusch 1,  
 Geschf.: Baunternehmer Reinhold Colln, Nürnberg-  
 Mögeldorf

**Betriebsberatung Strobel G. m. b. H.,**

E-Heisingen, Elsalstraße 10, F 4 19 88, Geschf.:  
 Georg Strobel, Essen

Bettenhaus Will Gotthold Saeger, Limbecker  
 Straße 62, F 2 65 54 +

Beyer, Georg, Papiergroßhandlung, E-Heidhausen,  
 Am Schwarzen 2, F 49 22 58 +

Beyhoff, Hermann, Einrichtungshaus, E-Borbeck,  
 Germaniaplatz, F 6 06 15, phG.; Kfm. Hermann  
 Beyhoff, Essen, Kfm. Dr. med. Günther Beyhoff,  
 Essen, Kfr. Elsa Overbeck, Essen

Biazek, W. u. H., oHG., Haskenstraße 7, F 6 03 02,  
 Geschf.: Kaufleute H. W. Biazek, beide Essen

**Bieker & Co., Aktiengesellschaft.**

Max-Fiedler-Straße 6, F 2 57 44-46, Vorst.: Kfm.  
 Friedrich Wilhelm Ihne, Essen, Kfm. Karl Schippliek,  
 Mülheim (Ruhr)

Bieber, Eugen, Hedwigstraße 16, F 7 49 09 +

**Bieker, Bernard oHG.**

Hoch-, Tief-, Stahlbetonbau, Essen, Halbe Höhe 46,  
 F 7 47 01, phG.; Bernard Bieker, Dieter Bieker,  
 beide Essen

Bielefeld, Fritz, Am Wittkop 4, F 2 60 12 +

Bielke, Otto, Schederhofstraße 61, F 22 20 67 +

Bier, E. & O., Der Weinladen GmbH., Spirituosen,  
 Weine, Likörfabrik, E-Steale, Krayer Straße 31,  
 F 5 12 37, Inh.: Stöcker & Co., GmbH., E-Steale

Bierbrauer, Adolf, Sunderholz 60, F 4 25 93 +

Bierhoff & Springorum, Inselstr. 20-30, F 29 15 44,  
 phG.; Heinrich Wegmann, Essen

Bier- und Mineralwassergröhandlung Wilhelm Krämer,  
 E-Steale, Dahlhauser Straße 42, F 5 08 80 +

**Bilder, Leisten- u. Rahmen-Fabrik**

Alexander Peters,  
 Ladenspelderstr. 67, F 7 17 20 +

Bildhauerei und Grabmal Kunst Johann Goldkühle,  
 Steeler Straße 324, F 22 29 43, Inh.: Bildhauer und  
 Steinmetzmeister Joh. Müller, Essen

Binner, H., Oberingenieur, Heizungs-, Lüftungs- u.  
 sanitäre Installationsanlagen, G. m. b. H., Belfort-  
 straße 4-6, F 3 17 39, Geschf.: Ingenieur Heinz  
 Richter, Essen

Birkenhauer, Helmut, Dr., Klarastraße 1/3 +

Bischoff u. Greb oHG., Hatzper Str. 218, F 7 26 72,  
 phG.; Kfm. Helmut Greb, Essen

Bischoff, Gottfried, Bau kompl. Gasreinigungs- u.  
 Wasserkühlanlagen G. m. b. H., Ruhrallee 100/102,  
 F 2 05 91, Geschf.: Dipl.-Ing. Hans Bischoff, Essen  
 Blank, Wilh., K. G., Altendorfer Str. 299a, F 6 18 12,  
 phG.; Kfm. Wilh. Blank, Essen  
 Blaupunkt-Werke G. m. b. H., Dreilindenstraße 39,  
 F 2 54 09

**Blecher, F. W.,**

Elektrische und wärmetechn. Meßgeräte, Ing.-Büro,  
 Inh.: Ing. Fr. Wilhelm Blecher, Cäsarstraße 26,  
 F 79 17 31

Blechwarenfabrik-Apparatebau Gustel Nöh,  
 Altenessener Straße 216a, F 29 04 96, Allein-  
 inhaberin Frau Gustel Nöh, Essen

Bleckmann & Sauerborn oHG., E-Kupferdreh,  
 Schlepberg 5, F 4 85 42, phG.; Rechnungsführer  
 I. R. Hermann Bleckmann, E-Kupferdreh, Kauffrau  
 Else Sauerborn, Essen

Blessinger, Kurt, Cement, E-Werden, Wessels-  
 werth 24, F 4 98 02 +

Bloch, Curt & Co. oHG., Raffelberger Straße 2,  
 F 7 45 09, Inh.: Kauffrau Frieda Wedding, geb.  
 Koors, Essen, Kauffrau Agnes Urnabia, geb. Klagen,  
 Essen

Blum, Martin, Lederwarenfabrik, Gerswidastraße 58,  
 F 79 03 38

Bümling, Heinrich, Eisenwaren, Großhandlung in  
 Klempner- u. Installationsbedarf, Viehofer Platz,  
 F 2 45 51, phG.; Kfm. Aug. Bornatsch, Essen,  
 Ehefrau Maria Bornatsch, Essen, Kfm. Heinr.  
 Bümling, Essen, Kfm. Joh. Peter Bümling, Essen

Blum, Josef, K. G., Baunternehmung, Dazobertstr. 3,  
 F 7 37 74 +

Blumberg, Gebr., K. G., E-Werden, Laupendahl  
 Landstraße 47, F 4 91 54, phG.; Kfm. Otto Blum-  
 berg, Essen

Blumenhaus Franz von Dahlen, Kettwiger Str. 31,  
 F 22 22 80 +

Blumenhaus Franz Rawe, Zwölfling 12, F 3 20 37,  
 Inh.: Frau Marie Leinen, Essen

Blumen-Meyer K. G., Saarbrücker Straße 51,  
 F 2 66 72, phG.; Gärtnerelbe, Wilhelm Meyer,  
 Essen

Blumen-Wilms, Inhaber Aloys Wilms, Essen  
 Kettwiger Straße 54, F 2 54 14

BOCO Wischeverleih-Gesellsch. m. b. H., Steeler  
 Straße 477a, F 22 22 17

Bodtenberg, Robert, Baunternehmung, Lillen-  
 straße 42, F 3 76 51, phG.; Ww. Charlotte Bodten-  
 berg, Essen

Boecker G. m. b. H., Markt 6, F 2 15 21, Geschf.:  
 Dipl.-Kfm. Werner Hüster, Essen, Kfm. Franz  
 Boecker, Augsburg

Boecker G. m. b. H. & Co., Markt 6, F 2 15 21,  
 phG.; Boecker G. m. b. H.

Boecker oHG., Markt 5/6, F 2 15 21, phG.; Dipl.-Kfm.  
 Werner Hüster, Essen, Kfm. Franz Boecker,  
 Augsburg

Boecking & Müller, Drosselstraße 4, F 4 14 76,  
 phG.; Kfm. Alfred Müller, Essen

Boeckling, Georg, E-Werden, Bangerstraße 19,  
 F 49 22 96 +

Bögel, Theodor, Gervinusstraße 4, F 7 64 26 +

Boegershausen, Franz, Baunternehmung K. G.,  
 Rüttenscheider Straße 311, F 4 26 18

Böhle, Richard, Elefant-Drogerie und Sanitäts-  
 haus, Inh. Leo Brecklinghaus, Friedrich-Ebert-  
 Straße 12, F 2 39 78

**Böhling, Gebr., Kaiserstr. 29, F 25 70 01,**

Inh.: Dipl.-Ing. Rudolf Böhling, Hamburg,  
 Handl. Bev.: Ing. Rolf Grohne, Essen, F 22 25 24

**Böhling Rohrleitungsbau G. m. b. H.,**

Zweigniederlassung Essen, Kaiserstr. 29, F 25 70 01,  
 Geschf.: Dipl.-Ing. Rudolf Böhling, Hamburg,  
 Handl. Bev.: Ing. Rolf Grohne, Essen, F 22 25 24

Böhm, Gotthold, Dr. Ing., Fürststr. 5, F 5 10 85

**Böhm, Gustav,**

Baunternehmung, Steeler Str. 491, F 5 14 51/52,  
 Inh.: Klara Böhm, Essen

Boehm, Oscar, Schinkelstr. 71, F 2 41 83

**Böhmer, F. W., Limbecker Str. 12-16, F 2 45 51**

phG.; Kfm. Martin Böhmer, Essen, Kfm. Alfred  
 Böhmer, Essen, Kfm. Franz-Wilhelm Böhmer, Essen

Bömer, Heinrich, Humannstraße 26, F 5 02 86,  
 Inh.: Kfm. Jos. Bömer, Essen-Steale

Bönker, Paul Nachf. K. G., Rathenastraße 2,  
 F 2 61 32, phG.; Ww. Erika Bönker, Essen

**Boersch Bau K. G.,**

Zweigertstr. 37, F 7 73 78, phG.; Dipl.-Ing. Fritz  
 Boersch, Essen

Börsen-Garagen Julius Dachwitz, Alfredstraße 38,  
 F 3 24 41 +

Böttger, Armin, & Co., o.H.G., Aldegreverstraße 12,  
 F 7 42 23, phG.; Kfm. Karl Böttger, Essen, Droher  
 Alfred Böttger, Essen

**B - O - G Essen, Büro-Organisation-****G. m. b. H.,**

Kapuznergasse 8, F 2 66 82 + 2 46 23, Geschf.:  
 Kfm. Hans Metz, Essen

Bohnen, Franz, K. G., E-Kray, Joachimstraße 63,  
 F 5 17 87, Inh.: Formerstr. Franz Bohnen, E-Kray

Bohnenkamp, Ewald, Abbruch & Sprengunter-  
 nehmen, E-Steale, Schultenweg 8, F 5 00 96, phG.;  
 Kfm. Ewald Bohnenkamp, Essen, Frau Erna  
 Bohnenkamp, Essen

**Bohrmann, H. & Sohn,**

Zweigniederlassung Essen, E-Borbeck, Stadthafen,  
 F 29 00 16, phG.; Volkert Böse, Ursula Böse,  
 Heinrich Bohrmann sen., Kommandit.: Friedrich  
 Böse

Bollens & Sander, Spediteure, Veronikastraße 7, F 7 18 15, pHG.: Kfm. Hans-Jürgen Sander, Essen, Ww. Käthe Bollens, Essen, Kfm. Hermann Sander, Essen

**Boltendahl, Johann, & Co., Oberstr. 107,** F 4 15 61, pHG.: Ww. Anna Boltendahl, Essen, Geschäftsleiterin Else Boltendahl, Essen

**Bonato, Julius, Zentralheizungen, Emmastraße 70,** F 7 17 57 +

**Bonnekamp, Heinrich, E.-Borbeck, Zechenstraße 28,** F 6 05 39, pHG.: Kfm. Heinrich Bonnekamp, Essen, Kfm. Josef Paus, Essen

**Bonnes, Hubert, Groß- und Kleinhandel in Tapeten, Farben, Lacke, Linoleum, E.-Kray, Schweinhöfe 29,** F 5 10 77 +

**Bopp, K. G., Rüttenscheider Straße 83, Inh.: Ehefrau Agnes Bopp, Essen**

**Borbecker Dampfbackofenbau**  
**Wilhelm Droste,**  
E.-Bergeborbeck, Zollstraße 156, F 6 09 30 +

**Borbecker Eisenwarengroßhandlung Heinrich Bücking, E.-Borbeck, Borbecker Straße 103,** F 6 02 87 +

**Borbecker Mühlen- und Speditionsgesellschaft m. b. H., E.-Borbeck, Weidkamp 85, F 6 00 54, Geschf.: Frau Dr. Ruth Zobel, Essen, Kfm. Wilhelm Lohbeck, Essen**

**Borbecker-Nachrichten KG., E.-Borbeck, Weidkamp 2, F 6 11 46**

**Bornemann & Co., Otto, Kettwiger Straße 1, F 2 43 12, pHG.: Frau Margarete Bornemann, Mehl**

**Bovenkamp, Agnes, Tabak- und Süßwaren-Großhandel, E.-Borbeck, Haus-Berge-Straße 180,** F 6 21 62

**Bovensiepen, Gustav, K.G.,**  
Rüttenscheider Str. 41, F 7 51 51, Inh.: Frau Gabriele Bovensiepen, Essen, Prok.: Kfm. O. Bovensiepen, Essen

**Bovensiepen, Otto, Versicherungen,**  
Rüttenscheider Str. 41, F 7 51 51, Inh.: Frau Gabriele Bovensiepen, Essen

**Bovermann, Otto, E.-Steele, Bochumer Str. 84,** F 5 08 23 +

**Brabänder, Werner,**  
Großhandel in Kohlen und Baustoffen, Virchowstraße 6, F 7 43 41, Lager u. Büro: E.-Katernberg-Nord, Emscherstraße 65, F 29 04 02

**Brader, Hans, Handelsvertretung und Großhandel, Rheinische Straße 45, F 2 43 90 +**

**Brämig, Heinrich, Allianzhaus, F 3 06 51 +**  
Brämig, J., & Sohn, Kettwiger Str. 11, F 2 57 77, Inh.: Ww. Josefine Brämig, Essen

**Braems, Heinrich, Güter-Nah- u. Fernverkehr, Vöcklinghauser Str. 29, F 7 53 83**

**Bramkamp & Nasse, Kahrstraße 69/70, F 7 44 86, pHG.: Kfm. E. Nasse, Essen, Kfm. Walter Bramkamp, Essen**

**Bramkamp, Friedrich, K. G., Bredeneyer Str. 138, F 4 19 24, pHG.: Frau Gertrud Bramkamp, Essen**

**Bran & Lübke, Zweigniederlassung Essen, Schillerstraße 59a, F 3 71 54, pHG.: Ww. Adele Katharina Ladendorf, Kfm. Kurt Friedrich Ladendorf, beide Hamburg, Geschf. d. Zweigniederlassung Essen: Dr.-Ing. H. List**

**Brandon, Import-Export G. m. b. H., Alfredstr. 395, F 4 51 01, Geschf.: Kfm. Heinrich Max Stein, Essen**

**Brandt, Carl, KG., Bauunternehmung,**  
Zweigniederlassung Essen, Rüttenscheider Platz 3, F 7 13 54/55, Techn. Ltg.: Dipl.-Ing. H. Randschau

**Brandt, Fritz, Hüsenbörde 7, F 2 73 82**

**Brass, Hermann, Motorfahrzeuge, Rüttenscheider Straße 30/34, F 7 45 62 +**

**Brauckmann, Josef, NINO-Vertretung, Lindenallee 82, Inh.: Josef Brauckmann, Gelsenkirchen-Buer**

**Brauckmann & Co., Holsterhauser Straße 58, F 7 12 73, pHG.: Kfm. Heinrich Brauckmann, Essen**

**Braum, Gustav, Savignystraße 71, F 79 00 88, Inh.: Kauffrau Lotte Braum, Essen**

**Braun, Peter, & Söhne, Wandastraße 18, F 22 20 28, pHG.: Kfm. Peter Braun, Essen, Kfm. Josef Braun, Essen**

**Braunsteiner, Buchverleih, Inh.: Jürgen Braunsteiner, Töpferstraße 121, F 3 18 28 +**

**Brecklinghaus, Eberhard, E. B. E. Lederwaren — Leder, Schützenbahn 85, F 3 85 41, pHG.: Kfm. Eberhard Brecklinghaus, Essen, Kfm. Eberhard Brecklinghaus jr., Essen, Ehefrau Elisabeth Brecklinghaus, Essen**

**Breier, Hans, Rundfunk- und Fernsehgroßhandlung, Inh.: Johannes Breier, Essen, Mantuffelstraße 7a, F 2 59 65**

**Breitwieser, Wilhelm, E.-Überruhr, Helmstr. 58, F 5 01 67 +**

**Bröker, Josef, Tulpenweg 15, F 4 14 10, Inh.: Kfm. Werner Bröker, Essen**

**Bremer Kaffee-Special-Haus, Wilhelm Schluck GmbH, Zweigstr. 43, F 7 34 90**

**Bremer, Anton, Süßwaren-Großhandel, Hedwigstraße 27, Inh.: Kfm. Anton Bremer, Essen**

**Bremer, Carl, Gänsemarkt 11/13, F 2 30 61, Inh.: Frau Berta Julie Bremer, Essen**

**Bremer, Franz, Nachf., E.-Werden, Inh.: Kfm. Ludger Hüsgen, Essen, u. Frl. Berta Hüsgen, Essen-Werden**

**Bremes, Bernhard, G. m. b. H., Richard-Wagner-Straße 15, F 2 65 96, Geschf.: Kfm. Bernhard Bremes, Essen**

**Brendgen, Franz, Limbecker Straße 4, F 3 21 79, Inh.: Goldschmied Ernst Brendgen**

**Brenner, Felix, Dr.-Ing., & Co. K. G.,**  
Haumannplatz 16, F 79 09 53/54, pHG.: Dipl.-Ing. Dr. Ing. F. Brenner, Essen

**Brennknecht, C. & A., G. m. b. H., Kettwiger Str. 39, F 2 19 01, Geschf.: Joh. Preys, Düsseldorf, Dr. Franz Röhm, Mettingen/Westf., Kfm. Clemens Athmer, Hamburg-Blankenese, Kfm. Paul Kürten, Essen, Kfm. Franz Meyer, Essen, Kfm. Heinrich Brennknecht, Mannheim, Dipl.-Kfm. Hugo Strotmann, Düsseldorf, Kfm. Elmar Brennknecht, Düsseldorf, Kfm. Josef O. Brennknecht, Düsseldorf, Kfm. Raymond Brennknecht, Frankfurt, August P. Brennknecht, Düsseldorf, Kfm. Anthony Brennknecht, Düsseldorf**

**Brennstoffhandel Robert Haas, Goebenstraße 11, F 3 08 42, pHG.: Kfm. Günter Haas, Essen, Kfm. Ernst Haas, Essen, Kfm. Alfred Lawin, Essen**

**Brink, ten, Franz, Haus am Kettwiger Tor, F 2 69 11, Inh.: Kfm. Günther ten Brink, Essen**

**Brinkert, K. G., Am Mühlentuch 14, F 7 88 81, pHG.: Buchhändlerin Helga Brinkert, Essen**

**Brinkmann, Johann, G. m. b. H., Tabakwaren, Groß- und Kleinhandel, Ückendorfer Straße 63, F 29 11 15, Geschf.: Ww. Irma Brinkmann, Essen**

**Brinkmann, Maria, Altenessener Str. 228, F 2 34 92, Inh.: Frau Maria Wiehe, Essen**

**Brinkmann, Martin, GmbH, KG., Schürmannstraße 23, F 2 51 44**

**Broccai, Paul, Frankenstraße 272, F 4 35 62, Inh.: Friseur u. Kfm. Paul Broccai, Essen**

**Brock & Comp., K. G., Kaffee-Handelsges., Schließfach 254, F 7 69 46, Büro und Lager: Essen, Hölderlinstraße 22a, pHG.: Kfm. Werner Brock, Essen, Prok.: Kfm. Direktor Will Gorzel, Essen**

**Brod, L., vorm. Höfer, Tabakwaren-Großhandel, Gemarkenstr. 103, pHG.: Ludwig Brod, Essen**

**Brodersen, Andreas, Sperrholz, Fourniere, Annastraße 68/72, F 7 18 57, Inh.: Kfm. Josef Bartels, Essen**

**Brökeland, Walter, Elektrotechnische Erzeugnisse, Rellinghauser Straße 354, F 3 23 32 +**

**Bröker, Heinrich, E.-Kray, Dortmund Str. 421/427, F 5 16 57**

**Brommschenkel, Peter, Viehofer Straße 33, F 2 33 77, Prok.: Hilde Siebert, Essen, Willy Wenzel, Essen**

**Broska, Karl, Rellinghauser Str. 115, F 2 45 80 +**  
Brotfabrik Karl Köpper G. m. b. H., Am frommen Josef 24, F 221 84, Geschf.: Kaufleute Leo und Eberhard Allermann, Bottrop

**Brotfabrik Friedrich Petersmeier, Katernberger Straße 318, F 29 08 07 +**

**Brown, Boveri & Cie. A. G., Mannheim, Büro: Essen, Kronprinzenstraße 5—7, F 2 15 81**

**Bruchhausen, Johann, Krayer Str. 258, F 5 05 03, Inh.: Ehefrau Hans Pennkamp, E.-Kray**

**Brückner, Heinrich, oHG., Tief- und Brunnenbau, Halbe Höhe 47, F 7 43 60, Inh.: Bating, Heinrich Brückner jr., Essen, Dipl.-Ing. Karl Eugen Brückner, Essen**

**Brügemann, Fritz, Großmarkt, Stand 2, F 2 33 18 +**

**Brügemann, Fritz, Kornbrautweibrennerei und Likörfabrik K. G., E.-Borbeck, Bocholder Str. 276, F 6 16 15, pHG.: Frl. Maria Brügemann, Essen**

**Brügemann, Josef, Von-Seekt-Str. 25, F 7 21 77, Inh.: Wwe. Josefine Brügemann, Essen**

**Brüggen, von der, Wilhelm, E.-Borbeck, Unterstraße 41/43**

**Brünagel, & Co. G. m. b. H., E.-Steele, Augenerstraße 15, F 5 12 24, Geschf.: techn. Kfm. Gottfried Brünagel, Essen**

**Brüne & Co., Jennerstr. 12, Geschl.: Kfm. Aloys Brüne, Essen, Kauffrau Maria Wedling, Essen**

**Brüne, Willy, Handel mit Kraftfahrzeugen und Zubehör, Tankstellen und Garagenbetrieb, Rüttenscheider Straße 327, F 4 11 07 +**

**Brünen, Willy, Dorotheenstr. 3, F 7 41 60**

**Brünig & Co., oHG., Rüttenscheider Straße 164, pHG.: Kfm. Rud. Dreesmann, Essen, und Kfm. Klaus Dreesmann, Essen**

**Brünig-Pionier, Ferdinand Brünig, Auf der Donau 17, F 2 33 47, Inh.: Ferdinand Brünig, Essen**

**Brünig, Wilhelm, Trentelgasse 2, F 2 33 94**  
Inh.: Gastwirt Wilh. Brünig, Essen

**Bruha, Franz, Tiefbaugeschäft, Kruppstraße 238, F 7 55 31, pHG.: Ludwig Bruha, Essen, Adolf Bruha, Essen**

**Bruha, G., & Co., K. G., Haedenkampstraße 38, F 6 18 56, pHG.: Ww. Gertrud Bruha, Essen**

**Brune & Kappesser, G. m. b. H., Karolingerstr. 112, F 3 25 57, Geschf.: Kfm. Gustav Weiberg, Essen, Dipl.-Ing. Ernst Espenhan, Essen**

**Brune, Ernst, Franziskastr. 4, F 7 11 75, Inh.: Kfm. Robert Becker, Essen**

**Brungsberg, M., & Co., K. G., Frohnhauser Str. 73, pHG.: Matthias Brungsberg, Essen**

**Brunnett, Clemens, Maschinenfabrik, Maschinen- u. Armaturenbau, Wachtstr. 3/5, F 6 00 16**

**Brunnett, Elisabeth, K. G., Germaniastraße 267, F 6 08 31, pHG.: Kauffrau Elisabeth Brunnett, Essen**

**Buchdruckerei Engels & Co., oHG., Werrastr. 29a, F 3 09 72**

**Buchdruckerei Hermann Grosse, Belsingstraße 7, F 22 29 95 +**

**Buchdruckerei Matthias Niessen, Inh.: Elisabeth und Johannes Niessen, Nobermannshude 10/12, F 29 03 78, pHG.: Frl. Elisabeth Niessen, Essen, Gebrauchswerber Johannes Niessen, Essen**

**Buchdruckerei Trupp & Best, Joseph-Lenné-Straße 39a, F 4 49 70, pHG.: Buchdruckereibes. Heinrich Trupp, Essen, Buchdruckereibes. Ewald Best, Essen**

**Buchholz & Förster, E.-Stoppenberg, Gelsenkirchener Straße 29, F 3 12 13, Inh.: Kfm. Manfred Förster, Essen**

**Buchholz & Nottebaum, Propsteistr. 12, F 4 97 60, Inh.: Kfm. Johannes Buchholz, Essen**

**Buchvertrieb Heinrich Pressler, Reise- und Versandbuchhandel, Auslandsliteratur, Alfredstraße 57, F 7 24 82 +**

**Budde, Walter,**  
Am Hauptbahnhof 10, F 2 53 67 u. 2 48 27 +

**Buderus'sche Eisenwerke Wetzlar, Zweigniederlassung Kray, Eckenbergstraße 20, Buderus-Haus, F 5 15 41, Vorst.: Generaldir. Dr. Franz Grabowski, Wetzlar, Dir. Dr.-Ing. Heinz Gries, Wetzlar**

**Buderus'sche Handelsgesellschaft m. b. H., Verkaufsstelle Essen, Buderus-Haus, F 5 15 41, Geschf.: Generaldirektor Dr. e. h. Franz Grabowski, Wetzlar, Dir. Theodor Zeckler, Wetzlar**

**Bücherstube Bredeneyer, Karl H. Rehkämper, Maybachstraße 3, +**

**Büchler, Gustav Adolf, Kettwiger Straße 2—10, F 2 34 02 +**

**Bücking, Clemens, E.-Borbeck, Borbecker Straße 91, F 6 03 28, Inh.: Hans Balster**

**Bücking, Franz, E.-Borbeck, Weidkamp 31, F 6 07 34 +**

**Bücking, Johann, G. m. b. H., E.-Borbeck, Borbecker Straße 171/173, F 6 06 02, Geschf.: Hans Josef Bücking, Essen**

**Bürgerbauverein in Essen eGmbH., Richard-Wagner-Str. 14, F 2 44 80**

**Bünting, Otto, Angerstraße 31, F 4 37 79**

**Bürobedarf Kersten G. m. b. H., Alfredstraße 118, F 7 38 10, Geschf.: Ehefrau Gerhard Kersten, Essen**

**Bürobedarf Alfons Kohlmann KG., Essen, Kastanienallee 20—22, F 2 30 65**

**Bürobedarf Justus Westenhoff, Steinstraße 12, F 2 65 63 +**

**Büro-Schulze, Inhaber Hermann Schulze, Hindenburgstraße 32/34, F 3 21 85**

**Bücher, August-Hermann, Melanchthonstraße 6, F 7 27 89 +**

**Bücher, Peter, & Sohn, K.-G., Filiale Essen, Margarethenstraße 6, F 7 65 64/56, Inh.: Bauling, Heinrich Bücher, Münster**

**Bücher & Pook, Zentralheizung, Gänsemarkt 14, F 2 69 71**

**Büschle, Mathilde, Cranachstraße 44, F 7 38 19 +**

**Büse & Dising, Dreilindenstraße 62, F 3 25 21, Inh.: Bauunternehmer Friedrich Büse, Essen**

**Buggisch, Erich, Wusthofstraße 11**

**Buhr, Fritz, Handelsvertretungen in Textil-erzeugnissen, Trappenbergstr. 33, F 4 27 90, pHG.: Kfm. Fritz Buhr, Essen, Kfm. Klaus Buhr, Essen**

**Bukowsky & Fischer, E.-Borbeck, Neustraße 142, F 6 01 61, pHG.: Obering. Peter Fischer, Essen**

**Bullmann, Bernhard, E.-Katernberg, Faßbladerweg 5, F 29 10 32 +**

**Bungardt, Carl,**  
Kupfer- u. Aluminiumschmiede, Apparatebau, E.-Borbeck, Weidkamp 23, F 6 16 66

**Bungardt, Hans, Eisenhandlung, Steinstraße 36, + Wilhelm Bungardt-Verlag, Reise- u. Versandbuchhandlung, Henckelstr. 25, F 7 87 79**

**Bunkus, Ernst, Brunnenstr. 9, F 3 16 63**

**Burg & Co. K. G., Rellinghauser Str. 325a, F 2 50 70**

**Burg-Quelle, Ludwig von der Loo, Bornstraße 5, F 2 17 61 +**

**Burgwallbronn, Ww. Ludwig van de Loo, Bornstraße 5, F 2 17 61 +**

**Burgwall-Getränke-Gesellschaft m. b. H., Bornstraße 6, F 2 17 61, Geschf.: Kfm. Ludwig van de Loo, Essen, Kfm. Dr. Erich Wächter, Reims a. Rh.**

**Burgwall-Getränke-G. m. b. H. & Co., Bornstraße 5, F 2 17 61**

**Burkart, Carl, E.-Kupferdreh, Kupferdreher Straße 180, F 4 84 43 +**

## BURKHARDT & CO.

### Bankhaus

Lindenallee 1/9 Fernsprecher 2 14 01

pHG.: Dr. Gotthard Freiherr von Falkenhäusen, Essen, Dr. Fritz Meyer-Struckmann, Essen, Karl-Wilhelm Reichgraf Finck von Finckenstein

**Burmeister, V. H., Versandhandel GmbH., Von-Seekt-Straße 29, Geschf.: Frau Vera Hedda Burmeister, Essen**

**Busch, Georg, Gerswidastraße 74, F 7 34 08, pHG.: Ehefrau Kfm. Wilh. A. Uetze, Hannover**

**Busch, Hermann, jr., Moltkestraße 134, F 2 54 05 +**

**Busch, Johann, Luisestraße 17, F 2 69 76**

**Busch, Josef, Rheinische Straße 37—47, F 2 49 85 +**

**Buschkötter, Josef, vorm. Hans Hager, Jung. KG., Heilingsstraße 34, F 2 69 51/52, pHG.: Kfm. Josef Buschkötter, Münster/Weaf.**

**Buschkötter, Hermann, Rosastraße 30 +**

**Buschmann, Grubensbau, G. m. b. H., E.-Kray, Krayer Straße 290a, F 5 07 44, Geschf.: Ing. Alfred Buschmann, Essen**

**Buschmann, Alfred, Bergbauunternehmer K. G., E.-Kray, Krayer Straße 290a, F 5 07 44, pHG.: Ing. Alfred Buschmann, Essen**

**Buschmann, Ida, E.-Werden, Klemensborn 6, F 4 93 06**

Buschmeyer, Anton. & Co., E-Kupferdreh, Kupferdreher Straße 155, phG.: Kfm. Hermann Zenner, Essen

**Bussen & Co., Amselstraße 6, F 4 32 38,** phG.: Dipl. Ing., Dr. Ing. Franz Bussen, Essen, Kfm. Wilhelm Laler, Essen

Bussiek, H. und Chr., Fundlandstr. 13, F 29 13 38, phG.: Herbert Bussiek, Essen, Ehefrau Christine Bussiek, Essen

Bussmann, Josef, Sedanstraße 34, F 2 51 34, Inh.: Kfm. Alfred Kufka, Essen

Buttgereit, Christian, Meißener Straße 11, F 7 17 44 +

**Butzke-Werke, Aktiengesellschaft.** Zweigniederlassung Essen, Maxstraße 62, F 2 78 44, Vorst.: Kfm. Oskar Thümmich, Berlin, Keramiker Fritz Brand, Bonn a. Rh., Prok.: Werner Hartmann, Essen

BV-Aral Aktiengesellschaft, Niederlassung Essen, Schürmannstraße 7/19, Vors. d. Aufsichtsrates: Bergwerksdir. Herbert Kauer, Vorst.: Gerhard Eger, (Vors.), Wilhelm Schulte zur Hausen, (stellv. Vors.), Wilhelm Borgstädt, Edwin Hansen, Erich Heinrichs

BWF Berufskleider und Wäschefabrik Bröking & Co., Dorotheenstraße 3, F 7 87 08, phG.: Kaufrau Gertrud Bröking, Essen

**C**

**Café, Restaurant-Hotel Handelshof** mit Weinhandlung Otto Blau, Am Hauptbahnhof 1, F 2 14 81

„Cambra im Kaiserhof“ Gustav Senne, Lindenallee 6/8, F 22 27 44 +

**Cappius, Johann, seit 1858, Kaupenstr. 17,** F 2 47 72, Inh.: Erben Dipl.-Ing. Josef Cappius, Essen

Carls, Gebr., Elektrotechnische Fabrik, E.-Heidhausen, Knappensteige 2, F 4 95 38, phG.: Ferdinand Carls, Essen, Hans Carls, Essen

**Carls, Helmut, K.G.,** Automaten-Handelsgesellschaft, Altendorfer Str. 383, F 6 22 22

Casanova, Kabarett-Betriebe, G. m. b. H., Theaterplatz 7, F 2 57 84, Geschf.: Gastwirt Hans Wenner, Essen

Ceka Carl Kott, Fabrikation und Großhandel mit Toiletteartikeln G. m. b. H., Alfredstraße 105, F 4 46 89, Geschf.: Kfm. Carl Kott, Essen, Fri. Irmgard Rodemann, Essen

Central-Drogerie Hans Berendes, E.-Werden, Klemensborn 2, F 4 93 54, Inh.: Drogist Heinz Berendes, E.-Werden

Central-Drogerie Heinrich Deppe, E.-Katernberg, Katernberger Straße 264, F 29 11 80

Central-Werbung Heinrich Salloch, Alfredstraße 15, F 79 20 75

Ceres Handel und Import, Schwanke & Co., Hindenburgstraße 7, F 2 68 57, phG.: Ww. Clara Schwanke, Essen

**Chem. Fabrik J. P. Hennes, G. m. b. H.,** Söllingstraße 45/47, F 2 45 06, Niederlassung Höchstädt (Donau), Geschf.: Franz Hennes, Karl Deppe

Chemische Studienges. m. b. H., Lindenallee 45, F 3 23 51, Geschf.: Kfm. Günther Koepke, Dipl. Ing. Adolf Brunne, alle Essen

Christiani, W., Hefevertrieb, E.-Überruhr, Krayer Straße 239, F 5 19 63 +

**Christians, Christian,** Großbetrieb für Industrieanstrich, Annastr. 28/28a, F 79 16 51/52, Inh.: Kfm. Hans Christians, Essen Prok.: Hans Pannobäcker, Essen

Christmann, Rudolf, K. G., Maxstr. 3, F 2 40 37, phG.: Frau Magdalene Christmann, Essen

**Classen, K. G., Eisenwarengroßhandel,** Altendorfer Straße 44, F 2 19 91, phG.: Kfm. Alfred Classen, Essen

Classen, Auguste, Lampenschirm-Fabrikation, Witteringstraße 56, F 7 29 89 +

Classen, Friedrich, Altendorfer Straße 487, F 3 02 80

Classen, Josef, Papiergroßhandlung, G. m. b. H., Gerwidastraße 1/5, F 7 30 81, Geschf.: Kfm. Josef Classen, Essen

Clever & Co., Elektro- und Maschinenfabrik, Essen, Schederhofstraße 105/127, F 2 48 20, phG.: Obering. Hugo Clever, Essen, Kfm. Rolf Müller

CLYVERA-Rheinische Keks- u. Waffel-Industrie, Fabrikniederlage: Essen, Nobermannshude 18-20, F 29 15 51

Coca-Cola G. m. b. H., Kaninbergstraße 66, F 2 11 51, Geschf.: Kfm. Max Keith, Essen, Josef H. Knipp, Essen

Colonia Könische Versicherungs A. G., Bezirksdirektion, Zweigstraße 87/39, F 7 41 57

Colman & Kirschner, E.-Kupferdreh, Hinsbecker Löh 61, F 4 86 73, phG.: Fabrikant Hans Colman, Langenberg/Rhld.

Colman, Gebrüder, E.-Kupferdreh, Hinsbecker Löh 61, F 4 84 76, phG.: Fabrikant Hans Colman, Langenberg, Fabrikant Udo Colman, Langenberg, Dipl.-Ing. Dr. Hans Wilhelm Colman, Langenberg

Comberg, Albert, K. G., E.-Werden, Laupendahler Landstraße 39/41, F 4 98 85, phG.: Dipl. Chemiker Albert Comberg, Essen-Werden

**Commerzbank-Bankverein**

Aktiengesellschaft in Essen, Lindenallee 21-23, F 2 17 81

Vorst.: Bankdir. Dr. Hanna Deuß, Düsseldorf, Bankdir. Hans Erkelenz, Düsseldorf, Bankdir. Pankraz Geiselhart, Düsseldorf, Bankdir. Dr. eh. Fritz Höfermann, Wuppertal, Leiter der Niederlassung in Essen: Bankdir. Dietrich v. Grunellus, Essen, Bankdir. Paul Lichtenberg, Essen, Bankdir. Hermann Webel, Essen.

**Commerz-Contor, G. m. b. H.,** Susannastr. 49, F 3 25 51, Geschf.: Kfm. Günther Schu, Essen

Concordia-Afrik-Import, Rieger & Co., Ruhrallee 40, F 2 50 66, phG.: Ww. Luise Rieger, Warburg i. W., Kfm. Franz Rieger, Essen

„Condor“ Gesellschaft für Industrie- und Baubedarf, Rosendahl & Co., Hünninghausenweg 25, F 5 09 03, Inh.: Gustav Rosendahl, Essen

Conform G. m. b. H., Frohnhauser Straße 73, F 3 83 31, Geschf.: Fabrikant Matthias Brungsberg, Essen

Conrad, Franz, Holzhandlung, Flurstr. 108, F 61016 Inh.: Holzkfm. Franz Willi Conrad, Essen

Conrad, Heinrich, Gerwidastraße 48-54, F 7 47 51, phG.: Kfm. Erich Karnstädt, Essen, Kfm. Klaus Conrad, Essen

Conrad, Hermann, Steeler Straße 140, F 2 38 60, phG.: Kfm. Hermann Conrad, Essen, Kfm. Herm. Conrad Jr., Essen

Conrads, Josef, Redtenbacherstraße 6, F 4 38 32

Continental Gummiwerke A. G., Goethestraße 88, F 7 40 61

Continental Handelsgesellschaft m. b. H., Rüttenscheider Str. 63, F 7 51 94, Geschf.: Kfm. Wilhelm Knoche, Essen

Continental Handelsgesellschaft m. b. H. & Co., Rüttenscheider Straße 63, F 7 51 94, phG.: Continentale Handelsgesellschaft m. b. H., Essen

Conzen, Josef F., Semperstraße 51

Coutelle, Hugo, Handelsvertretungen in Teppichen, Gardinen, Möbel- und Dekorationsstoffen, Ruhrallee 124, F 2 69 68 +

**Cramer - Meermann, Kommanditgesellschaft,** Essen, Limbecker Str. 33-37, F 2 18 31, phG.: Frau Gertrud Meermann, Essen, Josef Meermann, Essen-Bredoney, Peter Meermann, Essen-Steertwald, Carl-Josef Bessenbach, Essen, Fritz Hömberg, Dortmund

**Cramer, H. „Nachfolger“,** Inh.: Alfred Tschuck, E.-Steele, Kaiser-Wilhelm-Straße 6-8, F 5 03 23 +

Cramer, Franz, Ingenieur, G. m. b. H., E.-Borbeck, Heegstraße 40, F 6 10 08 +

Cremer, Clemens, Großhandlung in Bäckereibedarfsartikeln u. Handelsstoffen, E.-Steele, Paßstraße 15, F 5 08 41, Inh.: Bernhard van Ophoven, Essen

Cremer, Wilhelm, K. G., Ursulastr. 85, F 4 28 54

**Crüwell, Ludwig,** General a. D., Industriebedarf, Zeißbogen 34, F 4 26 00]

Curtex-Export, Wilhelm Schäfer, Groß- und Versandhandel, Josephinenstraße 1, F 4 42 75 +

Czeslic, Gebr., Großmarkt, Rheinische Str., F 2 69 80, Inh.: G. Czeslic, Essen, Kfm. Otto Czeslic, Essen

**D** Dabelow, Günther, Musik- u. Rundfunk-Großhandel, Generalvertretungen, Herwarthstraße 115, F 3 18 90 +

Dach, Hans E., Limbecker Str. 7/15, Vertretung in- u. ausl. Firmen in Brennstoffen u. Chemikalien, Inh.: Hans E. Dach, Essen

Daehn und Diederichs, Busehofstraße 80, F 7 61 84, Inh.: Kfm. Bernhard Jügel, Essen

Dahlem, Wilhelm, Baunternehmung, Graefestr. 18, F 7 25 86 +

Dahlen, von, Carl, Dorotheenstr. 5, F 7 73 22, Inh.: Kfm. Karl Köllmann, gen. Schulte-Staade, Essen

Dahlhoff, August, Kolonialwaren-Großhandlung, Witteringstraße 15, F 7 38 91 +

Dahlhoff, Hermann, Dr., Großh. mit Bergwerksbau- u. Industriebedarf, Bedastr. 1, F 49 23 80, Inh.: Dipl.-Ing. Dr. Hermann Dahlhoff

Dahlke, Hermann & Sohn, Mineralölhandel, Nordhofstraße 22-26, F 2 51 10, Gesellsch.: Kfm. Hermann Dahlke, Mülheim (Ruhr), Kfm. Dieter Dahlke Mülheim (Ruhr)

Dahl-Werke Mäurer & Wirtz, Zweighaus Essen, Steeler Straße 352, F 2 50 67

Dam, Arie Jan, Herwarthstraße 85, F 3 84 08 +

Damke, Fritz, oHG., Rüttenscheider Straße 315/19, F 4 36 51, phG.: Kfm. Fritz Damke, Gelsenkirchen, Kfm. Wilhelm Damke, Gelsenkirchen

**Damrosch, K. G.,** Bergeborbeck, Zinkstr. 32-40, F 6 25 41/45, Komplementär: Holzkfm. Wilhelm Damrosch sr., Einz.-Prokura: Holzkfm. Benno Damrosch u. Frau Luise Damrosch, alle Essen-Bredoney, Holzkfm. Max Petersen, Essen-Kray, F 55 36

Danne, Herbert, Spedition, Hubertstraße 264

Das Handschuh-Lädchen Christa Koch, Frettholz 39, F 7 53 76 +

Daube, Conrad, Buchdruckerei, Bachstraße 3, F 2 65 22, Inh.: Kfm. H. Daube, Essen

Debour, Bruno, Inh. VDI, Bergbau-Vertretungen und Ingenieurbüro, Holunderweg 9, F 4 14 09

Debour, Willy, Industrievertretungen und Großhandel für Bergwerks- und Hüttenbedarf, Pettenkofferstraße 39, F 7 12 35

**Dechance, Dr., Hans,** Werrastraße 17-19, F 2 55 28

**Decher, Bernhard, Altendorfer Straße 508,** F 6 18 18 +

Dechner, Heinrich, Wohnungsbau-Gesellschaft m. b. H., Wehmenkamp 9, F 7 49 71, Geschf.: Kfm. Heinrich Dechner, Essen, Fri. Elisabeth Bartels, Essen

Deckert, Josef, Lack- und Farben-Herstellung, E.-Werden, Heidhauser Straße 59, F 4 96 56 +

Dedy, Wilhelm, Eginhardhöhe 38, F 4 26 39 +

DEFKA Deutsches Familienkaufhaus, Zweigniederlassung der Emil Köster K. G. a. A., Am Hauptbahnhof 11, F 2 16 01, phG.: Kfm. Helmut Horten, Mülheim (Ruhr)

Degenhardt, Wilhelm, Tiefbauunternehmung, Josef-Lenne-Straße 20, F 4 43 89, Inh.: Ww. Anna Degenhardt, Essen

**Deichmann, Heinrich, E.-Borbeck,** Borbecker Straße 129, F 6 18 71, Inh.: Dr. H. H. Deichmann, Essen

Deicke, Karl, Hufelandstraße 56, F 7 37 09 +

**Deiter, Josef, K. G., Kettwiger Straße 22,** F 3 72 51, phG.: Kfm. Paul Graf, Essen, Frau Margret Maciejewski, Essen

Deitert, Franz, Werneraue 6, F 5 08 21

Dekora-Möbelstoff-Gesellschaft H. u. H. Steffensmeier, Deutschlandhaus, Lindenallee, F 2 40 14, phG.: Ehefrau Hilda Steffensmeier, Essen, Kfm. Heinrich Vogelwiesche, Essen

Dekorations- und Werbegestaltung Jacob Faatz, Ernestinenstraße 13, F 2 37 11 +

Dellbrügger + Klingens, Haus am Viehofer Tor, F 2 09 41, phG.: Kfm. Hans Klingens, Essen, Kfm. Josef Beppler, Essen

**Dellmann u. Co. K. G.,** Alfredstraße 166, F 4 42 38, phG.: Ernst vom Baur, Essen

Dellmann, Julius, Nachf., oHG., Bahnhofstraße 19, F 4 15 03, Gesellsch.: Schmiedemeister Wilhelm Dellmann, Essen, Drehermeister Albrecht Dellmann, Essen

Delta-Chemie Gend & Sternberger, Gerwidastr. 38, phG.: Kfm. Hans Gend, Essen, Peter Sternberger, Essen

Denkhaus, Hermann, Huyssenallee 66, F 2 54 33 +

Derendorf, H., K. G., Kettwiger Str. 3, F 3 16 71, phG.: Kfm. Hch. Derendorf, Essen, Kfm. Alfred Derendorf, Essen

**Deto, Kohlenhandel u. Baustoffe G. m. b. H.,** Laupendahler Landstr. 27, F 49 23 58/59, Geschf.: Kfm. Herbert Dinkheller, Essen, Direktor Jos. Zimmermann, Duisburg

Dettmar-Verlag K. G., Witteringstr. 116, F 7 29 92, phG.: Kfm. Horst Dettmar, Essen

Deutsch-Holländische Kapokfabrik W. Voßkamp G. m. b. H., E.-Werden, Propsteistraße 11, F 49 22 92, Geschf.: Kfm. Anke Loos, Essen

**Deutsche Angestellten-Wohnungsbau-Aktienges. Zweigniederlassung Essen**

Maxstraße 24, F 3 04 51/52

Vorstand:

Friedrich Koß, Hamburg

Günther Peters, Hamburg

Prok. Erich Göbel, Essen

Deutsche Atlas Copco G. m. b. H., Preßluftmasch. und -werkzeuge, E.-Kupferdreh, Kupferdreher Straße 34/38, F 4 87 44/45, Geschf.: Dipl. Berging. Adalbert Sauerbrey, Essen

**Deutsche Bank AG.**

**Filiale Essen**

Lindenallee 29-41, Fernspr. 2 16 41

Vorstand: Hermann J. Abs, Erich Bechtolf, Dr. Robert Frowein, Fritz Gröning, Düsseldorf, Dr. Hans Janberg, Düsseldorf, Dr. Karl Klasen, Dr. Clemens Plassmann, Düsseldorf, Jean Baptist, Düsseldorf-Rath, Dr. Walter Tron, Franz Heinrich Ulrich, stellvertr. Heinz Osterwind

**Deutsche Bau- und Bodenbank**

Aktiengesellschaft, Zweigniederlassung Essen, Huyssenallee 48, F 2 11 41, Aufsichtsrat: Vorsitzter Generaldirektor Arnold Knoblauch, Vorst.: Dr. Heinrich Jasehinski, Dr. Heinrich Johannemann, Dr. Leo Sarrazin (sämtl. Frankfurt a. M.) Deutsche Bau- u. Siedlungs-Gesellschaft m. b. H., Huyssenallee 78, F 2 14 71, Geschf.: Dr. jur. Erich Linden, Essen, Prokurist: Hugo Baschka, Essen

**Deutsche Doehler-Guß-Werke GmbH.**

Altendorfer Straße 107-109, F 2 68 51, Fernschreiber üb. 0856 886

Deutsche Gerätebau G. m. b. H., Zweigniederlassung Essen, Frankenstraße 314, F 4 30 54/56, Geschf.: Direktor Alfred Würzburg, Salzkotten, Direktor Jakob Boden, Paderborn, stellv. Geschf.: Direktor Engelbert Otten, Essen

Deutsche Industrieerzeugnisse Heinrich A. Schmitz, Maybachstraße 15, F 4 37 05 + Deutsche Krankenversicherungs A.G., Kettwiger Straße 1, F 3 86 51

Deutsche See-Fisch-Großhandels-Gesellschaft m. b. H., Zweigniederlassung Essen, Großmarkt, F 2 34 77, Geschf.: Kfm. Wilhelm Buhr, Bremerhaven, Kfm. Rudolf Kukula, Bremerhaven

**Deutsche Siporex GmbH.**  
Gärtnerstraße 42, F 3 20 38, Fernschreib-Nr. 0857 640, Geschf.: Dipl. Ing. Bruno Frankewitz

Deutsche Städte-Reklame G. m. b. H., Kapuziner-gasse 8, F 2 62 96, Geschf.: Hans Potthast, Frankfurt (Main)

Deutsche Tiefbaugesellschaft m. b. H., Schönleinstraße 49, Geschf.: Kfm. Karl Schmidt, Heidelberg

Deutsche Telefonwerke und Kabelindustrie, Huyssenallee 54/56, F 2 42 47

Deutsche Verkehrs-Kredit-Bank, Aktiengesellschaft, Lindenallee 47, F 3 72 57, Vorst.: Bankdir. Fritz Haas, Frankfurt/M., Ministerialdir. Alfred Prang, Frankfurt/M., Bankdir. Fritz Bohle, Frankfurt/M.

**Deutscher Herold, Vers. A. G.,**  
Bez.-Dir., Gildenplatz 3 (Heroldhaus), F 2 42 61

**Deutscher Ring, Versicherungs-Gesellschaften**  
Bezirksdirektion Essen, Huyssenallee 35, F 3 92 41/2, Bez.-Dir.: W. Wiesinger

**Deutsches Kohlen-Depot, Handelsgesellschaft m. b. H.,**  
Theaterplatz 8, F 2 08 71, Geschf.: Dir. Heinrich Weidmann, Essen

**Deutsches Kohlen-Depot-Transport-Gesellschaft m. b. H.,**  
Theaterplatz 8, F 2 08 71, Geschf.: Dir. Heinrich Weidmann, Essen

**Deutschmann, Waldemar,**  
Fruchthof und Großhandel, Rheinische Straße 28/30, F 3 87 47

Dick, Wilhelmine, Rüttenscheider Straße 181, F 7 35 31, Inh.: Frau Wilhelmine Dick, Essen

Dicke, Alfred, Viehagentur, Stoppenberger Str. 64, pHG.: Kfm. Georg Baar, Essen

Didier-International G. m. b. H., Alfredstraße 28, Geschf.: Dipl.-Kfm. Dr. Fritz Steinröder, Wiesbaden

**Didier-Werke A.G. Didier-Kogag-Hinselmann**  
Bau von Kokereien, Gaswerken und Anlagen zur Gewinnung aller Produkte der Steinkohlen- und Braunkohlenveredelung, Alfredstraße 28, F 7 39 21, Postschließfach 360

Dieckhauer'sche Reichsadlerapotheke, Inh.: Richard Bomke, Frohnhauser Str. 232, F 7 69 80 +

**Die Einrichtung Josef Belker, Essen,**  
Möbelhaus, Groß- u. Einzelhandel, Rathenaustr. 2, F 2 67 19 +

Die Hanse-Krankenschutz VVaG., Kettwiger Str. 56

„Die Maske“, Raum für Kunsthandwerk und Malerei, Inh.: Anny Maske, Hauptbahnhof-Unterführung, F 2 78 33 +

**DMR, Die moderne Reinigung, Gesellschaft m. b. H.,**  
Hindenburgstr. 32, F 3 03 02, Geschf.: Frau Johanna Rütter, Essen

Die Neue Küche, Annemarie Stenke, Rheinischer Platz 1, Inh.: Kauffrau A. Stenke, Essen

„Die Schallplatte“, Wilhelm Nauth, Kettwiger Str. 2-10 +

„Die Truhe“, Wilhelm Thiesbürger, Vogelheimer Straße 3, F 29 05 86

**Die Welt, Verlagsgesellschaft m. b. H.,**  
Zweigbetrieb Essen, Sachsenstraße 36, F 2 14 21, Geschf.: Dr. Heinrich Schulte, Verleger, Hamburg, Prok.: Dipl.-Kfm. Dr. Werner Fricke, Essen, F 7 11 64, Prok.: Betr.-Leiter Adolf Lanninger, Kettwig, F 25 26, Prok.: Käthe Beckers, Essen, F 7 78 76

„Die Werbe“ G. m. b. H., Brunnenstr. 1/7, F 2 59 44

**Die Wohnung Edelhoff & Griebner,**  
Rüttenscheider Straße 39-45, F 7 56 57, pHG.: Kfm. Heinrich Edelhoff, Essen, Kfm. Edmund Griebner, Essen

Diemann, Raymond, Plattierungsgeschäft, E.-Alt., Fahrhauserstraße 35, F 29 11 69, Inh.: Fliesenlegermeister Wilhelm Diemann, Essen

**Diehl, A., Hoch-, Tief- und Betonbau,**  
Richard-Wagner-Straße 5, F 3 12 57, pHG.: Dipl.-Ing. Ernst-Günter Diehl, Essen, Ernst Haumann, Essen

Diehl, Ernst, E.-Heisingen, Ostpreußenstraße 47, F 4 36 18 +

Diehl, Wilhelm, E.-Stoppenberg, Großwesterkamp 17

Dielemann, Andreas, und Sohn, Hindenburgstr. 42, F 3 09 25, pHG.: Kfm. Andreas Dielemann, Essen, Kfm. Hans Dielemann, Essen

Diellissen, Andrianus, Walpurgisstraße 232, F 3 11 98 +

Dierks, Elisabeth, Werner-Viebig-Weg 16, F 51795 +

**Dietsch, Andreas,**

Spezial-Fachgeschäft - moderner Musikinstrumente, Hachstraße 19, F 3 16 84, pHG.: Ww. Martha Dietsch, Essen, Frau Margarete Kaltbeitzler, Essen, Frau Andrea Renhard, Leeds, England, z. Vertr. der Gesellschaft nur Frau Margarete Kaltbeitzler

**Dietsch und Vauseweh, G. m. b. H.,**

Überruhrstraße 169/171, F 54 01, Geschf.: Karl Dietsch, Essen, Wilhelm Vauseweh, Essen, Karl Dietsch Jr., Essen

Dilgen, Jacob, Stoppenberger Straße 31, F 2 65 64, Inh.: Ww. Maria Kemper, Essen

Dinkelmann & Co., Alfredstraße 285, F 4 24 60, pHG.: Ww. Aloysia Derendorf, Essen

Dinsing, August, Rellinghauser Straße 114, F 7 26 17 +

Dipl.-Kaufmann Martin Müller GmbH., Brahmstr. 3, F 3 92 06, Geschf.: Frau Helene Möller, Dipl.-Kfm. Martin Möller, Essen

Diplom-Optiker Feldmann K. G., Kettwiger Straße 36, F 2 53 90, pHG.: Frau Gudrun Scheichl-Feldmann, Essen

Disse, Josef, Lebensmittel-Groß- und Kleinhandel, Am Hagbusch 22a, F 4 14 68 +

Dix, Friedrich, Liebigstraße 26, F 7 67 57 +

Diuscheck, Erich, Fabrikation und Großhandel, Kämpenstraße 25 +

Döllken G.m.b.H., Modewaren, Zweigertstraße 2, F 7 35 75, Geschf.: Kfm. Fritz Zierath, Gelsenkirchen

Döllken & Co., W. G. m. b. H., E.-Werden, Ruhrtalstraße 71, F 49 22 41, Geschf.: Kfm. Eberhard Kloepfer, Essen, Kfm. Kurt Eggebrecht, Essen

Döring, Heinrich, Molkerie-Feinkost, E.-Kray, Soester Straße 4, F 5 03 78 +

Dörnemann, Wilhelm, Bau- und Zimmergeschäft, Rosastraße 162, F 7 21 35, Inh.: Heinr. Dörnemann

Dörnenburg, Karl, K.-G., Viehofer Straße 151, F 3 29 34, Postfach 343, pHG.: Frau Ellen Schaper, Essen

Doerr, Julius, Wiedfeldstraße 4, F 4 20 67 +

Dohrmann, Paul, Oberingenieur, Zweigertstraße 50, F 7 17 54

Dolberg-Glaser & Pflaum, G. m. b. H., Ostfeldstraße 7, F 2 13 61

Dolhaine, Trude, Frohnhauser Straße 219, F 7 61 22, Inhaber: Ehefrau Heinrich Beckmann, Essen

**Donath, Wilhelm & Co.,**  
Bergbau- u. Industriebedarf, Löhmannstraße 317, F 7 31 76, Inh.: Kfm. Wilhelm Donath, Essen

Donk, Theodor jun., GmbH., Obst- u. Gemüse-großhandlung, Kopstadtstr. 28, F 2 35 16

Donk, Theodor, sen., Rheinische Straße (Großmarkt), F 3 23 17, Inh.: Kauffrau Luise Donk, Essen

Doren, van, Charlotte, Inh.: Henny Linn, Rüttenscheider Straße 16, F 7 42 24 +

Dorfs, Alfons, Rüttenscheider Str. 25, F 7 32 75 +

Dorotheen-Apotheke Nikolaus Carl Klein, Inh.: Hermann Schuppphas, Rüttenscheider Straße 107, F 7 47 75

**Dorr, Paul,**  
Textilgroßhandlung, Bachstraße 1a (Hotel Vereins-haus), F 3 13 31

Dortmunder Grundstücks Gesellschaft m. b. H., Huyssenallee 92/94, F 33 01, Geschf.: Direktor Alfred Beinbauer, Essen, Rechtsanwalt Dr. Curt Tengelmann, Essen

**Dowald und Abendroth,**  
Dahlhauser Straße 112, F 5 01 21, pHG.: Ww. Olga Auguste Abendroth, Dahlrau, Ehefrau Luise Maria Caspers, Bochum, Ehefrau Irmgard Luise Paula Kroll, Alpen/Ndrh., Krs. Moers, Kfm. Erwin Wilms, Wuppertal-Eilberfeld, Geschäftsführender Gesellschafter: Erwin Wilms

**Drägerwerk, Heinr. und Bernh. Dräger,**  
Zweigbüro Essen, Rüttenscheider Str. 158, F 449 51, Inh.: Dr. Heinr. Dräger, Lübeck, Geschf.: Dir. Ober-Ing. Karl Bender, Essen, F 2 79 60, Hdl.-Bev.: Erich Hartewig, Essen, F 4 49 51

Draht-Polster-Werk, Albert Überdick, E.-Werden, Neukircher Mühle 25, F 4 95 55/57 +

Dransmann, Heinrich, Stoppenberger Straße 49, F 3 15 03 +

Dreibholz, Berta, E.-Kupferdreh, Kupferdreher Straße 176, F 4 80 07 +

**DRESDNER BANK**

AKTIENGESELLSCHAFT

in ESSEN Lindenallee 4 - F 2 09 81

Vorsitzender des Aufsichtsrats: Carl Goetz  
Vorstand: Fritz André, Max Bardroff, Ernst Mathiensen, Hans Rinn, Fritz Rudorf, Dr. Adolf Schäfer, Carl Schloepen, Erich Vierhub, Dr. Franz Witt stellv.: Dr. Walther Blancke, Herbert Henzel, Leonhard Frhr. von Richter

Dreyer, Heinz, chemisch-pharmazeutische Produkte G. m. b. H., Rubensstraße 56

Dreyer, Heinz, Feinkost-, Lebensmittel- und Spirituosen-Vertriebsunternehmen, Richard-Wagner-Straße 44a, F 2 39 54 +

Drogerie Margarethenhöhe, Wilhelm Weigel, Humboldtstr. 232, F 7 32 20 +

Drogerie am Pferdemarkt, Alfred Schwentker, Tiroler Kräuterhaus, Kastanienallee 10, F 2 27 94 +

**Drogerie zum weißen Kreuz,**  
Arthur Neumann,

E.-Kupferdreh, Kupferdreher Straße 153, F 4 84 15, Geschf.: Drogistin Irmgard Grund-Neumann, Essen

Droll, Theo, E.-Karnap, H. Schockenhecke 30/34, F 29 20 15 +

**Druckmeister Essen Graphische Werkstätten Gebr. Strauf K.G.,**

Langenbrahmstraße 27, F 4 64 01, pHG.: Buchdruckermeister Hans Strauf, Essen, Buchdrucker Alfred Strauf, E.-Margarethenhöhe

Druna-Heizung, G. m. b. H., Gerswidastraße 64, F 7 85 57, Geschf.: Ofenbaumeister Walter Gronau, Essen, Ing. Willy Zimmermann, Essen, Prok.: Otto Herold, Essen

Dülfer & Co., Maxstraße 9, F 3 13 36, pHG.: Kfm. Bernhard Dülfer, Witten, Kfm. Karl Fust, Essen, Kfm. Max Albert Wever, Essen

Düllmann, Ernst, K. G., Dortmund, Ingenieurbüro für elektrische Licht- und industrielle Anlagen, sowie Apparatebau, Frohnhauser Straße 73, F 3 74 12, pHG.: Ing. Ernst-Albrecht Düllmann, Dortmund, Dipl.-Ing. Wolfgang Dieter Düllmann, Dortmund

Düppe & Siebel, Weg zur Platte 30a, F 4 23 29, Inh.: Karl Wilhelm Siebel, Essen

Düttmann, H., & Sohn, Daimlerstraße 6, F 4 30 16, pHG.: Handelsvertreter Hans Düttmann, Essen, Kfm. Wilhelm Düttmann, Essen

Duvendack, Richard, Florastraße 28, F 7 74 06 +

Duvenkamp, Heinrich, & Co., Transportunter-nahmen, Rubezahlstraße 2, F 4 39 37, pHG.: Transportunternehmer Heinrich Duvenkamp, Essen, Kraftfahrer Ludger Duvenkamp, Essen, Kraft-fahrer Heinz Duvenkamp, Essen

Duvernell, Wendelin, Isabellastraße 20, F 7 23 91 +

Dyck, van, Jakob, Inh.: Hans van Dyck, Rheinische Straße 37/47, F 2 69 95 +

Dyckerhoff & Widmann K. G., Zweigniederlassung Essen der Hauptniederlassung Hamburg, Alfredstraße 75-79, F 7 76 54

Dyckerhoff, Dirk, Dr., Baustoff-Industrie-vertretungen, Import - Export, Graf-Bernadotte-Straße 26, F 4 60 20 u. 4 62 22 +

**E**

Ebel, Julius, Allbauweg 59, F 3 12 66 +

**EBENER, FRITZ, STELCON-INDUSTRIEBÖDEN,**

Alfredstr. 98, (Stelconhaus), F 7 18 51 +

Ebener, Willy, Kleiststraße 10, F 2 36 94 +

Ebert, A., & Co., K.G., Hohlweg 6, F 7 43 68, pHG.: Dipl.-Kfm. Werner Ebert, Essen

Ebert, Elisabeth, Wiesenstraße 46/50, F 2 74 53 +

**Echt, Egon,**  
Werksvertretungen der Rundfunk- u. Elektro-industrie, Kronprinzenstraße 14, F 3 78 19

Eckerfeld, Bernhard, Nachfolger, Oberdorfstraße 3, F 6 07 32, Inh.: Ww. Toni Eckerfeld

Edemilka, Einkaufs-Genossenschaft der Milch-kaufleute, eGmbH., Alfredstraße 55, F 7 21 06

Effelsberg, Franz, und Sohn, Kohlen- und Koks-Groß- und Kleinhandel, Autotransporte, Moritzstraße 46, F 4 49 80, pHG.: Kohlenhändler Franz Effelsberg, Essen, Kfm. Franz Effelsberg jr., Essen

Eggert, Ernst, und Sohn, Henricstraße 6/8, F 2 46 00, pHG.: Kfm. E. Eggert, jr., Essen

Eggert, Josef, Filmtheater-Gesellschaft m. b. H., Bahnenbergring 10, F 4 59 15, Geschf.: Dipl.-Ing. Josef Eggert, Essen

**EHLI, Lichtspieltheater, G. m. b. H.,**  
Moltkestraße 55, F 22 27 84, Geschf.: Frau Christel Schulte-Kenna, Essen

Ehring & Ostermann, Gemarkenstraße 5, F 7 49 83, Inh.: Kfm. Heinr. Ehring, Essen

Eichberger & Co., Witteringstraße 79/81, F 7 16 24

Inh.: Karl Konrad Held, Essen

Eichenhorst, Arthur, Kurfürstenstraße 3, F 2 64 63 +

**Eichholz & Damm, Dorotheenstraße 16a,**  
F 7 29 01, Inh.: Malermeister Rudolf Damm, Essen

Eichhorn, Martin, Veronikastraße 2, F 7 42 86

Eieker, Hermann, Teichstraße 3-7, F 3 18 10 +

Eieker, Robert und Wilhelmine, Anker-Drogerie, Rüttenscheider Straße 202, F 4 45 64, pHG.: Hannelore von der Kullen, Essen

Eidberger, Alfred, G. m. b. H., Nottebaumskamp 26, F 5 19 61, Geschf.: Tiefbauunternehmer Alfred Eidberger, Essen

Eigenbrod, C. & A., Dechenstraße 12, F 6 12 72, pHG.: Kfm. August Eigenbrod, Essen, Konditor Konrad Eigenbrod, Essen

Eikelberg, Gebr., Halbe Höhe 51, F 7 57 14, pHG.: Kfm. Aloys Eikelberg, Essen, Kfm. Paul Eikelberg, Essen, Kfm. Heinrich Eikelberg, Essen

Einhorn-Apotheke, Erich Leimkugel, Inh.: Alfred Lichtenheldt, Markt 5, F 2 31 87

Einig, Karl, Hypotheken, Immobilien, Versiche-rungen, Schloßgarten 10, F 67 46 +

Einkaufskontor, Kolonialwarengroßhandels-G. m. b. H., Kronprinzenstr. 9, F 2 37 57, Geschf.: Oberlandwirtschaftsrat Rudolf Brück, Essen

Einkaufsverband „Rheinwest“ eGmbH., Dortmundener Straße 427a, F 5 01 29

Einrichtungsbau Essen-West, G. m. b. H., Gemarhaus, F 7 87 34, Geschf.: Kfm. Josef Tiggelbeck, Essen

Einrichtungsbau Eusterbrock, Wiener Platz (Deutschlandhaus), F 2 05 11, Inh.: Kfm. Lorenz Eusterbrock, Essen

Einrichtungshaus Hermann Knümann, K. G., Borbecker Str. 149-153 u. Lindebecker Str. 44-46, F 3 78 57, phG.: Wwe. Christine Knümann, Essen, in Gütergemeinschaft mit ihren Kindern, Wilhelm Knümann, Böttrop, Rudolf Knümann, Essen, Hubert Knümann, Essen, Erich Knümann, Essen, Agathe Schäfer, Essen, Frau Maria Prinz, Essen, Frau Hermine Paus, Essen

Ein- u. Verkaufsgenossenschaft Westf. Molkecreien, eGmbH., Zweigstelle Essen, Hachestraße 88, F 2 65 57

**Eisen-Alstoffhandel G. m. b. H. & Co.,** Schürmannstraße 21a, F 2 19 21, Geschf.: Kfm. Siegfried Wuppermann, Essen, F 4 43 11, Kfm. Kurt Walther, Essen, F 4 57 13, Prok.: Rudolf Born, Essen, F 2 25 49

**Eisenbau Essen, G. m. b. H.,** Rütterscheider Straße 41/45, F 7 64 45/7 51 45, Geschf.: Dr. Ing. habil. Roland Wasniht, Essen, Dr. Eberhart Krameyer, Essen

**Eisenhoch- und Brückenbau Storp & Co.,** Engelbertstraße 41, F 2 39 06, phG.: Dipl.-Ing. Ulrich Ziemer, Essen

**Eisenlager G. m. b. H.,** Herzogstraße 30, F 2 16 91, Geschf.: Kfm. Karl Küster, Essen, Kfm. Heinrich Reuter, Essen, Kfm. Heinrich Hölling, Essen

**Eisen-Metall- und Elektrobau Gesellschaft m. b. H.,** Schürmannstraße 22, Geschf.: Karl Krampen, Essen

**Eisen und Stahl Essen KG,** Hans A. Küpper, Eisen-, Stahl- u. Röhren-Großhandel, Philippsstr. 1, F Sa.-Nr. 79 02 54, phG.: Hans A. Küpper

**Eisenwarenfabrik Hosse, Werrastr. 10, F 2 73 98,** phG.: Frau Ottilie Hosse, Essen, Ing. Karl Hosse, Essen, Kfm. Dieter Hosse, Essen

**Eisenwerk Steele GmbH.,** Dahlhauser Straße 106, F 5 05 54, Geschf.: Dr. Ing. Helmut Pölscher, Bochum, Kfm. Manfred Voss, Düsseldorf

„Eiwig“ Eier-, Wild- und Geflügel, Handelsgesellschaft m. b. H., Veronikastraße 7, Geschf.: Kfm. Dr. Franz Münstermann, Düsseldorf

Ekkenga, Werner, Fabrikation von Stempeln, Schildern und Klischees, Brunnenstraße 67, F 7 15 83 +

„Eko“-Lebensmittel G. m. b. H., Gerswindastraße 78, F 7 44 26, Geschf.: Dipl. Kfm. Dr. Hans Toussaint, Essen

„Ela“ Süßwarenvertrieb Ernst Lange, Küntzelstr. 41, F 7 46 50 +

Elastische-Handel, Wilhelm Hirte, Dorotheenstraße 3, F 7 86 90 +

**Elaugen Löt- und Schweißtechnik,** Geräte- und Apparatebau G. m. b. H., Schederhofstraße 57, F 2 35 96, Geschf.: Rudolf Reising, Essen, Wilhelm Johag, Köln-Rath

Elda Lederwarenfabrik G. m. b. H., Lazarettgarten 3, F 3 29 31, Geschf.: Frau Agnes Huppertz, Essen, Kfm. Paul Huppertz, Essen (z. Z. ruhend)

Elegante Damenbekleidung, A. Hartmann, Ahestr. 2, F 5 10 83

Elektro-Bau Böltjes & Co., Gänsemarkt 27 A, F 2 54 19, phG.: Frau Henriette Böltjes, Essen, Essen, Kfm. Clemens Schröer, Essen

Elektro-Fach-Geschäft Otto Zimmermann, Viehofer Straße 39, F 3 02 59 +

**Elektro-Geräte Otto Weyer,** Rütterscheider Straße 54, F 7 49 62 +

Elektro-Industriemontage, Ing. Rudolf Winter, Frohnhauser Straße 81, F 2 61 16

Elektro-Lindner, Inh.: Lindner u. Tüchthüsen, Rütterscheider Str. 293, F 4 48 89, phG.: Käthe Tüchthüsen-Pütz, Essen, Willy Tüchthüsen, Essen

**Elektro-Lux, G. m. b. H., Verkaufsstelle,** Rütterscheider Straße 127, F 7 48 83

Elektro-Montage Bischoff-Greb o.H., Hatzper Straße 218, F 7 26 72

**Elektrofen Gesellschaft für Schmelz- u. Elektrofenbau, Dr.-Ing. Carl Küttner m. b. H.,** Bertoldstraße 14, F 7 89 51, Geschf.: Industriekfm. Dr. Carl Küttner, Essen

Elek ro-Rundfunkhaus Heinrich & Kölling, Schillerstraße 1/5 (Hanshaus), F 2 53 83, Inh.: Fritz Heinrich, Essen

Elektro-Schaltanlagenbau, G. m. b. H., Hachestr. 72, F 3 13 57, Geschf.: Dipl.-Ing. Fritz Isfort, Essen

**Elektro-Thermit G. m. b. H.,** Geringstraße 125, F 3 80 41, Geschf.: Dir. Otto-Helmer Hammerschmidt, Essen, Dir. Dr.-Ing. Wilh. Ahlert, Essen

Elektro-Vulka G. m. b. H., Altendorfer Straße 40 B, F 3 08 51, Geschf.: Kfm. Erich Hammersfahr, Mülheim-Saarn, Kfm. Ernst Müller, Essen

Elektro-Zentrale GmbH., Zweigstelle E-Stoppenbg., Schwanhildenstr. 31, Geschf.: Kfm. Harry Steltz, Mülheim (Ruhr)

Elektrotechnische Fabrik, Pötter & Schütze, K.G., Westfalenstraße 60, F 5 15 51, phG.: Dipl.-Ing. Hans Hunsberg, Essen

Elgert, Georg, F. Verlag für Wirtschaftswerbung, Rütterscheider Straße 234, F 4 20 09 +

Elias, J. u. E., Gebr., Baggerbetrieb, oHG., An der Ziegelei 1, F 7 28 86, phG.: Maschinenstr. Josef Elias, Essen, Betonpoller Emanuel Elias, Essen

Elias, Ludwig, Kurfürstenstraße 37, F 3 27 74 +

**Elisabeth-Apotheke, Walther Pilmeyer,** Frohnhauser Straße 333/335, F 7 72 79 +

Elite-Export Vertriebsgesellschaft m. b. H., Essen, Geschf.: Kfm. Kurt Fust, Essen, Frau Margot Fust, Essen

Elite Verlag, Ernst Hoyer, Hollestraße 1, F 3 70 48 +

„Elmed“ Gesellschaft für Elektro-Physik u. Medizin m. b. H., Herkulesstraße 3-5, F 2 23 67, Geschf.: Dr.-Ing. Ludger Mense, Essen, Kfm. Paul Stieler, Essen

Elsing, Hans, Eisen- und Metallgroßhandlung, Spezialität: Bauschienen und Verzugsseisen für den Grubenbau, Almastraße 7/9, F 7 76 77 +

Elsweller & Co., optische Fabrik G. m. b. H., Carolus-Magnus-Straße 14, F 6 17 04, Geschf.: Dipl. Optiker Walter Elsweller, Essen, Fabrikant Heinrich Lohmann, Essen

**Elverfeld, B., oHG.,** Gildenplatz 6, F 2 76 54, phG.: Paul Elverfeld, Essen, u. Karl Quay, Essen

Emmerich, Heinz, Holsterhauser Straße 129, Inh.: Wwe. Theresia Emmerich, Essen, Peter Emmerich, Essen, Ingo Bertram Emmerich, Essen

Emons, Peter, & Co., Dalmierstraße 5, F 4 19 05, phG.: Kfm. Peter Emons, Essen, Kfm. Gerhard Vennebusch, Essen

Emscher Lichtspiele Trösch & Co., K.G., Altenessener Str. 569, phG.: Kfm. Eberhard Trösch, Essen

Energieberatung GmbH, Richard-Wagner-Str. 41, Geschf.: Dr.-Ing. C. Köster, Essen

**Energie-Geräte-Kontor Graef & Co., oHG.,** Dahlhauser Straße 125, F 5 10 10, phG.: Kfm. Wilhelm Graef, Essen, Kfm. Hermann Hölker, Essen

Engel & Co., oHG., Bauntermehmung für Hoch-, Tief- und Stahlbetonbau, Krayer Straße 53, phG.: Karl Epler und Wwe. Bernhardine Engel

Engel-Apotheke, Hans von Cotzhausen, Inh.: Arnold Hölter, E.-Borbeck, Frintropfer Straße 21, F 6 06 20

**Engel-Apotheke Walter Heyd,** Viehofer Straße 10, F 2 72 49, Inh.: Walter Heyd, Essen

Engelapotheke Hermann Josef Orlob, E.-Kray, Krayer Straße 242, F 5 03 34 +

Engels, Anton, Eier-Import-Großhandlung, Rheinische Straße 52, F 2 32 86 +

Engels, Heinrich, E.-Bergeborbeck, I. Fließstraße 5, F 6 03 51, Inh.: Kfm. Heinrich Engels, Essen

Engels, Heinrich, Elektrogroßhandelsgesellschaft m. b. H., Schillerstraße 51/55, F 2 13 21, Geschf.: Kfm. Karl Engels, Essen, Kfm. Heinrich Engels, Essen

Engels, Josef, & Co., Bergwerksunternehmen, K. G., Baumstraße 20, F 2 52 25 +

Engels, Peter, Großmarkthalle Vorplatz, F 3 02 72 +

Englert, Johann, Dreilindenstraße 47, F 2 69 04, Inh.: Kfm. Paul Bernhard Englert, Essen

Erdmann, Franz, Buch- und Kunsthandlung, E.-Kray, Krayer Straße 226, F 5 01 71 +

Erdmann, Edmund, Krekingheide 32

Erka Handelsgesellschaft m. b. H., Rheinische Straße 2, Geschf.: Dr. Heinrich von Brauchitsch, Hamburg, Kfm. Hans Voß, Essen, Kfm. Felix Gräber, Berlin, Dr. jur. Hans Coenen, Essen, Kfm. Max Hoesel, Essen, Prokurist Oskar Krehner, Essen, Dr. Wilhelm Vaal, Essen

Erle, Gebr., oHG., Joseph-Lenné-Straße 11, phG.: Kfm. Paul Erle, Essen, Anna Erle, Essen

Ernenpuseh, Hugo, & Co., K.G., Witteringstr. 98, F 7 11 85

Erwerbsbehinderten Arbeitsstätte, gemeinnützige Gesellschaft m. b. H., Grabenstraße 96, F 2 58 07, Geschf.: Stadtoberinspekt. Friedrich Berkau, Essen

**Erz Bloch, G. m. b. H.,** Kleiststraße 2, F 3 74 54/55, Geschf.: Dipl.-Ing. Ernst Hofmann

Erzhandelsgesellschaft m. b. H., Bredeneyer Straße 155b, F 4 32 09, Geschf.: Kfm. Paul Neumann, Luxemburg

**Erzkontor Ruhr, G. m. b. H.,** Huyssenallee 12/14, F 2 11 31, Geschf.: Kfm. Walter Stroux, E.-Bredeneyer

**Esch, Günther, Heisinger Straße 341,** F 4 33 19, Inh.: Frau Magda Esch, Essen

Escher, Ernst, VDI, Industrievertretungen, Wirtschaftliche Transportgestaltung, Cäsarstraße 13, F 7 30 27

Escher Wyss, G m b H., Werk Lindau, Techn. Büro Essen, Alfredstraße 51, F 7 56 64

Espenkott & Ladewig K. G., E-Stoppenberg, Hallostr. 15, F 2 69 10, Frau Friedel Kropf, Essen

Essen-Bottroper Handelsgesellschaft mbH., Bismarckstraße 3, F 2 08 81, Geschf.: Direktor Dipl.-Kfm. Dr. Willy Eggemann, Essen, Direktor Emil Müsli, Essen

Essener Aktien-Brauerei Carl Funke A. G., Rellinghauser Straße 3, F 2 19 31, Vorst.: Dir. August Klaar, Essen, Dir. Eugen Krämer, Essen, Rechtsanwalt Dr. jur. Bernhard Fehrenberg, Essen

**Essener Apparatebau G. m. b. H.,** Palmbuschweg 14/18, F 29 23 54-56, Geschf.: Ing. Eugen Kellner, Essen, Richard Färber, Düsseldorf

Essener Asphalt und Straßenbau, Wilhelm Küppers, Hachestraße 48, F 3 08 80 +

**Essener Aufzugsfabrik Bruno Haack, oHG.,** Leither Straße 45, F 5 03 46, phG.: Schlossermeister Bruno Haack, Essen, Ing. Friedrich Haack, Essen

Essener Autohaus Otto Gladen K. G., Rütterscheider Straße 54, F 7 31 71, phG.: Firma Stein- u. Metall-Bau GmbH.

Essener Automobil-Gesellschaft Schmücker & Co., K. G., BÜSSING-Vertrieb, Steeler Straße 187, F 2 73 45, phG.: Kfm. Willi Schmücker, Essen

Essener Beerdigungsanstalt Heimkehr G. m. b. H., Rütterscheider Straße 64, F 7 31 66, Geschf.: Dipl. Kfm. Max Rademacher, Essen

Essener Beerdigungsanstalt J. Heßbrüggen & Co., Markgrafenstraße 21, F 2 61 65, Inh.: Hans Heßbrüggen, Essen

Essener Beleuchtungskörper- und Metallwarenfabrik Paul Schneckmann, Altendorfer Str. 420c, F 6 13 76

EBO Essener Benzin- u. Ölverkauf — Stein- und Metall-Baugesellschaft m. b. H., K. G., Bertoldstr. 14, phG.: Stein- u. Metall-Bau G. m. b. H.

Essener Bergbautransportwagenfabrik Alfons Bücking, E.-Borbeck, Altendorfer Straße 379, F 6 12 12 +

Essener Bergwerks- und Hüttenbedarf W. Siegburg & Co., Wandastraße 9, F 2 78 47, phG.: Wwe. Hildegard zur Steege, Essen

Essener Blechwarenfabrikation Jakob Ruppert, Unterdorfstraße 47a, F 6 15 27 +

Essener Bleiwerk Hermann Kuhlmann, Hilgerstr. 2, F 3 07 92, Inh.: Kfm. Hans Kuhlmann, Essen

Essener Darm-Import u. Export, Bernhard Götte, Schlachthof 1, F 2 48 86, Priv. Schwanebuschstr. 76

Essener Dental-Depot Martha Marienfeld, Holsterhauser Straße 63

Essener Draht- und Hansefabrik F. u. W. Sorgenicht, E.-Altenessen, Johanniskirchstraße 80, F\* 29 23 57, phG.: Fabrikant Fritz Sorgenicht, Essen, Wwe. Ida Sorgenicht, Essen

**Essener Druckerei Gemeinwohl G. m. b. H.,** Kanfenbergstraße 41, F 3 26 47, Geschf.: Walther Welzel

**Essener Eisenkonstruktions-Werkstätten** Josef Stoffel, Johanniskirchstraße 82-84, F\* 2 49 41 +

**Essener Eisenwerke Schnutenhaus & Linnemann,** Fundlandstraße 46a, F 29 09 91, FS. 0 857 607, phG.: Fabrikbes. Ernst Schnutenhaus, Schloßgüt Hammer-Trossen, Bayern, Prok. Hermann Hoffstadt, Essen, Dipl.-Ing. Wilhelm Schäfer, Essen

Essener Eisvertriebs-Gesellschaft m. b. H., Gutenbergstraße 29, F 3 14 54, Geschf.: Kfm. Hans Steinkamp, Essen

Essener Elektro-Genossenschaft e G m b H., Steeler Straße 31, F 2 45 76

Essener Fahrzeug- und Apparatebau P. Lang & Co., E.-Borbeck, Wüstenhöferstraße 205, F 6 14 14, phG.: Plus Lang, Essen

Essener Ferntransport G. m. b. H., Raadter Str. 11, F 7 14 13, Geschf.: Kfm. Leo Mathew, Essen

Essener Fleischgroßhandel Bemberg & Co., oHG., Schlachthof 1, F 2 39 17, phG.: Witwe Klara Bemberg, Essen, Viehkf. Wilhelm Niehaus, Essen, Fräulein Elfriede Meese, Essen

Essener Gaststättenbedarf Josef Giesen, Hbf.-Unterführung, F 2 37 17 +

**Essener Geldschrankfabrik,** Gustav Kellner Söhne GmbH., Wörthstraße 27, F Sa.-Nr. 2 60 51, Geschf.: Kfm. Harro Schling, Hannover, Frl. Antonie Rademacher, Essen

Essener Glasmanufaktur G. m. b. H., Münchener Straße 110, F 7 65 98, Geschf.: Walter Sundermann, Essen

Essener Hafen-Lagerhaus G. m. b. H., Stadthafen, F 29 04 54

Essener Handelsgesellschaft Hagemann & Co., I. Fließstraße 6/8, F 6 21 51, phG.: Kfm. Josef Hagemann, Essen

**Essener Hochdruck-Rohrleitungsbau G. m. b. H.,** Neustraße 142/166, F 6 16 57, Geschf.: Wirtschaftsprüfer Dr. Johannes Reichelt, Düsseldorf-Lohausen

Essener Importkontor G. m. b. H., Hafensstraße 213, F 29 22 54, Geschf.: Karl Schinabe, Essen

Essener Industrie-Handelsgesellschaft m. b. H., Rütterscheider Straße 72, Geschf.: Kfm. Dr. Otto Schmitz, Essen

Essener Kammerschauspiel Dipl. Volkswirt Werner Morgenstern, Dorotheenstraße 3, F 33 69, Inh.: Dipl. Volkswirt Werner Morgenstern, Essen

**Essener Karosierwerkstätten „Ekawa“,** Suhr, Dagit & Co., G. m. b. H., Lazarettstraße 11, F 2 63 95, Geschf.: Werkmeister Wilhelm Suhr, Essen, Autounteurer Willi Breken, Essen

**Essener Kistenfabrik Dietrich Dröge,** Viehofer Straße 63, F 2 52 91 +

Essener Kleiderfabrik Johann Schnetgoeke, Rütterscheider Straße 38, F 7 65 84 +

Essener Klischee-Werkstätten G. m. b. H., Kanfenbergstraße 41, F 2 78 09, phG.: Joh. Schmidt, Essen, u. Arthur Groote, Essen

**Essener Kohlen- und Koks-Vertriebsgesellschaft m. b. H.,** Rellinghauser Straße 6, F 2 44 44, Geschf.: Kfm. Willi Hartung, Essen, Dr. Heinz Huber, Essen, Dr. rer. pol. Friedrich Wilhelm Lenz, Duisburg

**Essener Kohlenkontor G. m. b. H.,** Herkulesstraße 1-5, F 2 15 51, Geschf.: Dir. Karl Altenburg, Duisburg

Essener (Rheinisch-Westfälische) Konzertdirektion Erich Weber, Waldsäum 5, F 4 13 28 +

Essener Kunststoff-Kontor H. Kähler, Gemarkenstraße 6, F 7 38 1

- Essener Ladegemeinschaft G. m. b. H.**,  
Schederhofstraße 45, F 3 75 57, Geschf.: Speditions-  
kaufmann Heinz Adolf Müller, Essen  
Essener Lebkuchen-Fabrik „Esefa“, Inh.:  
Wilhelm Marcus, E.-Bergeborbeck, Buchholder  
Straße 259, F 6 16 83 +
- Essener Maschinenhandel Georg Müller,  
Breslauer Straße 91, F 7 54 72 +
- Essener Mehlhandels-Gesellschaft Anders & Huhn,  
Siepenstraße 26, F 2 64 57, phG.: Kfm. Willi Anders,  
Essen, Kfm. Arthur Huhn, Essen
- Essener Mehlkontor, Inh.: Helmut vom Hagen,  
Graf-Bernadotte-Straße 25, F 4 19 60 +
- Essener Metallwerkstätten L. Leiner G. m. b. H.,  
Kaninbergstraße 39, Sa.-Nr. F 22 27 54,  
Geschf.: L. Leiner, Essen
- Essener Mineralbrunnen Wilhelm Nierfeld,  
E.-Borbeck, Bottruper Str. 228/238, F 6 14 51 +
- Essener Papier-Manufaktur Alfred Adolph,  
Zweigerstraße 37, F 7 46 04 +
- Essener Pappfabrik Broicher u. Balke oHG.,  
Königslepen 15, phG.: Kfm. Mathias Broicher,  
Godorf b. Köln, Karl-Heinz Balke, Essen
- Essener Reformhaus Helmut Greiner, Kettwiger  
Straße 54, F 2 63 39 +
- Essener Reisebüro G. m. b. H.**,  
Im Haus der Technik, F 2 45 47, Geschf.: Kfm.  
Hans Friedrich, Essen
- Essener Sargmagazin u. Beerdigungs-  
anstalt Pietät**  
Kasslepe & Sohn, Inh.: Hermann Siepmann, Verein-  
straße 18-20, F 3 16 12
- Essener Schiffahrts-Kontor Gesellschaft m. b. H.,  
Weg zur Platte 13, Geschf.: Kfm. Karl August  
Müller-Klönne, Bochum, Kfm. Karl Pototzki, Essen
- Essener Schweiß-Elektroden-Werk  
G. m. b. H.**,  
Frohnhauser Str. 30a, Tor 31, F 3 73 57, Geschf.:  
Kfm. Erwin Reinecke, Altens, Dr. Ing. Gerhard  
Bartelt, Oberhausen
- Essener Spezial-Baustoffe G. m. b. H., Käsershof-  
straße 90, F 3 73 65, Geschf.: Kfm. Hans Andress,  
Essen
- ESSENER STEINKOHLBERGWERKE  
AKTIENGESELLSCHAFT**  
Huyssenallee 92-94, F 33 01, Vorst.: Vors. Berg-  
assessor a. D. Walter Tengelmann, Josef Cigan,  
Bergrat a. D. Dr. Ing. Werner Hoevels, Dipl.  
Bergring Otto Wagner, Dr. Jürgen Weste, Proku-  
risten: Dipl. Ing. Carl Auras, Alfred Beinbauer,  
Dipl. Ing. Hugo Bermann, Bergassessor a. D. Hans  
Cirkel, Georg Euler, Dr. Adolf Jenken, Oswald  
Kühnel, Bergassessor a. D. Max Mügel, Rechtsan-  
walt Dr. Curt Tengelmann, Rechtsanwalt Wilhelm  
Toms, Dipl. Ing. Obermarkscheider Otto Treptow,  
Bergassessor a. D. Helmut Weindorf, Karl Wolf,  
Dr. Ing. Friedrich Wulf, Bergassessor a. D. Dietrich  
Wussow, Dr. von Holt Rössling
- Essener Straßen- u. Tiefbau-Ges. m. b. H., Kleist-  
straße 2, F 22 25 69
- Essener Tapeten-Import-Ges. m. b. H., Klara-  
straße 33/35, F 7 12 51, Geschf.: Kfm. Max H.  
Schmitz, Essen
- Essener Tapeten-Manufaktur Christian Schmitz,  
Rüttenscheider Straße 64, F 7 12 51, Inh.: Wwe.  
Margarete Schmitz, Essen
- Essener Teersehter GmbH.**,  
Hafenstr. 253, F 29 20 72, Geschf.: Kfm. Friedr.  
Lange, Essen, F 2 67 47, Dipl. Kfm. Walter Schmidt,  
Essen, Semperstraße 13, F 22 28 33
- Essener Textilgroßhandel D. A. Klein, K. G.**,  
Kettwiger Straße 30, F 2 40 57/58, phG.: Frau  
T. Neuhaus, Essen
- Essener Transportgesellschaft m. b. H.**,  
Schederhofstraße 105-127, F 3 24 44, Geschf.:  
Transportunternehmer Fritz Belz, Bernh. Luckau,  
Gustav Zimmermann, sämtl. Essen
- Essener Treuhand-Gesellschaft Dipl. Kfm.  
R. Neuhaus & Co., Kettwiger Straße 33/35,  
F 2 69 87 +
- Essener Verkehrs-Aktiengesellschaft**,  
Zweigerstraße 34, F 7 39 61, Vorst.: Dir. Dr. Dr.  
Paul Grosse-Boymann, Essen, Stadtdr. Dr. Friedr.  
Wolf, Essen, Dir. Dr. Hermann Callies, Essen
- Essener Verlag für Sozialversicherung  
G. m. b. H.**,  
Jägerstraße 23/25, F 2 17 01, Geschf.: Dr. jur. Hans  
Adolf Ays, Essen
- Essener Verlagsges. m. b. H., Zwölffing 2, F 2 61 49
- Essener Wach- und Schließgesellschaft  
m. b. H.**,  
Lindenallee, Deutschlandhaus, F 2 51 23, Geschf.:  
Dir. Karl Weisweiler, Essen
- Essener Werk- und Wachsenschutz, Ferdinand  
Huorkamp, Selmastraße 20, F 2 37 85
- Essener Wohnungsbau-Gesellschaft m. b. H.,  
Dreilindenstraße 88, Geschf.: Dr. jur. Wilhelm  
Rehse, Essen
- Eupen, van, Speditions-Gesellschaft m. b. H.,  
Maxstr. 16, F 2 18 11, Geschf.: Kfm. Hans Schoeffel,  
Essen, Rechtsanwalt Fritz Westerberg, Essen,  
Dipl. Kfm. Max Radermacher, Essen
- Eupen, van, Speditions-Gesellschaft m. b. H. & Co.,  
Maxstraße 16, F 2 18 11, phG.: van Eupen,  
Speditions-Gesellschaft m. b. H., Essen
- Eupen, van, Gebr., Hindenburgstraße 19,  
F 2 12 81, Inh.: Kfm. Max Radermacher, Essen
- Europa Schuhe GmbH., Limbecker Str. 42 und 60,  
F 2 61 38, Geschf.: Kfm. Emil Langensiepen, Essen  
Ewald, Wilhelm August, Hausverwaltung und  
-verwertung, Agnesstraße 2, F 22 24 80, Inh.: Kfm.  
A. Ewald, Essen  
W. A. Ewald, Essen
- F**
- Fabra, Kleiderfabrik, G. m. b. H., Zweignieder-  
lassung, Frohnhauser Straße 7, F 2 18 21, Geschf.:  
Kfm. Josef Maurer, Essen, Dr. Hugo Niemann,  
Assessor, Düsseldorf, Dipl. Kfm. Dr. Josef Schildt,  
Düsseldorf
- Fabrik für Metall und Galvanotechnik, Galvano-  
Chemie, Hermann Gustav Preußler, Buddestr. 7/9,  
F 6 17 70, Inh.: Kfm. H. Preußler, Essen
- Fabritzius, Konrad, Heisinger Str. 357a,**  
F 4 34 54/55 +
- Fachdrogerie Kurt Tiggenmann, Altenessener  
Straße 243, F 29 09 93
- „Färberei Adler“, Chem. Reinigung, Inh.: Hans  
Wehner, Eduard-Lucas-Straße 26, F 4 49 12
- Färberei und Wäscherei Himmelreich G. m. b. H.,  
Dagoberstraße 11a, F 7 22 57, Geschf.: Kfm.  
Gerhard Himmelreich, Essen
- Fahnenstreiber, Viktor, Großhandel in Hütten-  
und Bergwerks-Artikeln, Am Mühlentbach 96,  
F 7 44 67, phG.: Kfm. Viktor Fahnenstreiber,  
Essen, Kfm. Kurt Fahnenstreiber, Essen
- Fahrzeugfabrik Op gen Oorth & Co.,  
Max-Fiedler-Str. 30, F 2 59 08, Inh.: Wagenbauer  
Heinrich Op gen Oorth
- Fahrzeug-Vertrieb Göbel & Glufke, Gildenplatz 4-5,  
F 3 05 64, phG.: Kfm. Hermann Göbel, Essen,  
Kfm. Fritz Glufke, Essen
- Fahrzeug-Werke Lueg G. m. b. H.**,  
Bochum, Zweigstelle Essen, Rellinghauser  
Straße 126/134, F 7 40 41, Geschf.: Siegfried Walz,  
Bochum, Dr. Franke, Bochum
- Falken-Apotheke, Edgar Walter, Rellinghauser  
Straße 183, F 22 24 79
- Falkenroth, Julius, E.-Kupferdreh, Himsbecker  
Löh 26/28, F 4 86 13, Inh.: Wwe. Alma Falkenroth,  
Essen
- Falkner, Gebr., Rellinghauser Str. 118, F 79 00 54/55,  
phG.: Kfm. Dr. Gerhard Falkner, Essen,  
Kfm. Helmut Falkner, Essen
- Fallier & Hofmann, Baustoffgroßhandel und  
Kohlengroß- u. Einzelhandel, E.-Steele, Schulten-  
weg 3a, F 5 14 57, phG.: Kraftwagenführer Fritz  
Fallier, Essen, Kohlenhändler Hugo Leyendecker,  
Düsseldorf
- Falta & Co., Dreilindenstraße 39, F 2 60 20, phG.:  
Kfm. Karl Kordes, Essen, Frau Irene Greiner,  
Essen, Frau Adelina Kordes, Essen
- Faltinat, Else, E.-Werden, Brückstraße 42,  
F 4 93 90 +
- „Familienhilfe“ Gemeinnützige Siedlungs-  
gesellschaft m. b. H.,  
für das Ruhrgebiet, Essen, Frintroper Straße 329,  
F 6 20 23, Geschf.: Kfm. Clemens Kler, F 6 20 23,  
Prokura: Kfm. Ernst Zapfen, Essen, F 6 17 40,  
Architekt: Helmut Westkamp, Essen, F 6 14 44
- Fassbinder, Josef, Frankstraße 252, F 4 36 65,  
Inh.: Ehefrau Trude Eicker
- Faßgroßhandlung u. Emballagen-  
Verwertung**,  
Essen, Eisenstraße 69, F 2 49 07, Inh.: Willy  
Röttgers
- Feddeler, Wilhelm, Michaelstraße 24, F 2 76 51,  
phG.: Kfm. Wilh. Feddeler, Essen, Kfm. Ernst  
Montzel, Essen
- Feeth, Ewald, Jalousien- und Rolladenfabrik,  
Eisenkonstruktionswerkstätten, Helenenstraße 68,  
F 6 14 54/55, phG.: Kfm. Karl Borgelt, Essen,  
Frau Auguste Borgelt, Essen
- Fehr & Renner, oHG.**,  
Spezialisierungen, Frohnhauser Straße 131,  
F 29 01 72, Geschf.: Baukfm. Fritz Fehr, Essen,  
F 3 23 37, Techn. Leiter: Alfred Renner,  
E.-Kupferdreh, F 4 84 07
- Feinkost Alfred Weller, Holunderweg 44/46,  
F 4 24 10 +
- Feinkost E. Wollenweber-Kraemer, Am Haupt-  
bahnhof, F 3 04 20, Inh.: Ehefrau Elfriede Kraemer,  
Essen
- Feinkost-Import Gesellschaft m. b. H.**,  
W. Schwenk & Co., Florastraße 35, F 4 43 57/58,  
Geschf.: Kfm. Wilhelm Schwenk, Essen,  
Kfm. Alfred Scheer, Essen
- Feinwäscherei Steinhardt, K. G., Berliner Str. 91,  
F 7 69 37, phG.: Wäschereibes. Johannes Stein-  
hardt, Essen, Betrieb II, Gladbecker Straße 282,  
F 29 02 02
- Feld und Co., Walter, E.-Werden, Heckestraße 77,  
F 4 98 51, phG.: Dipl. Ing. Karl J. Hein, Essen
- Feldhoff Comp., W., Stephensonstraße 11,**  
F 7 55 20, Inh.: Kfm. Karl Adam, Essen
- Feldmann, Hans A., Eisen-Metall- und Industrie-  
Erzeugnisse, Schubertstraße 31, F 2 37 82 +
- Feldmeier, Gerhard, Bredeyener Straße 142,  
F 4 10 04
- Feldmüller, Rudolf, Frillendorfer Straße 178,  
F 2 77 34 +
- Fell & Co., W., Dr. Ing. Claus, Nockwinkel 1, F 5 12 35
- Felten & Guilleaume, Carlswerk AG., Köln-Mülheim,  
Büro Essen, Kronprinzenstraße 14, F 3 76 54
- Ferber, Gebrüder, Farben- und Lackgroßhandlung,  
Seibertstraße 3/15, F 7 79 88, Inh.: Kfm. Adolf  
Ferber, Essen
- Ferlings, Heinrich, Wandastraße 12,**  
F 2 66 44 +
- Fernsprech- u. Signalbau, Lehner & Co., KG.,  
Fahrenberg 6, F 4 87 51/52
- Fernsprech- u. Signalbaugesellschaft  
m. b. H.**,  
Schüler u. Vershoven, Fahrenberg 6, F 4 87 51/52,  
Geschf.: Dr. H. Leichthammer, Frankfurt,  
C. L. Lehner, Essen
- Fernunterrichts-Gesellschaft m. b. H., (Privat-  
unterricht durch Fernlehrgänge), Max-Fiedler-  
Straße 2, F 2 52 61
- Ferro-Montan-Handelsgesellschaft m. b. H.,  
Burggrafenstraße 1/19, Geschf.: Kfm. Alfons Roelen,  
Essen, Ehefrau Annellese Roelen, Essen
- Ferrostaal Aktiengesellschaft, Huyssenallee 24/30,  
F 33 41, Vorst.: Dr. jur. Dietrich Wilhelm von  
Menges, Essen, Dir. Werner Schulz, Essen, Dir.  
Werner Delvendahl, Essen, Dir. Georg Kuhlmann,  
Essen, Dir. Hans Pasel, Essen
- Feuerhake & Schulze, E.-Altenessen, Hövelstr. 10/18,  
F 29 04 57, Inh.: Kfm. Walter Bickel, Essen
- Feulgen, Gebrüder, Erikapfad 2, F 4 35 33, phG.:  
Kfm. Kar Jaeger, Essen, Ww. Ursula Kiefer, Essen  
Fiedler & Sohn, Fritz, oHG., Meißener Straße 15,  
F 7 75 06, phG.: Ing. Fritz Fiedler, Dr. K. H.  
Fiedler, Dipl. Volkswirt
- Fiegl, Carl, Gerwidstraße 61, F 7 35 86 +
- Figge, Wilhelm, Banartikel, Söllingstraße 72-76,  
F 2 60 54 +
- Filmbühne am Karlsplatz, Inh.: Ww. Karoline Paul,  
Altenessener Straße 392, F 29 21 27
- Filmosto-Projektion, Johannes Jost, Frohnhauser  
Straße 81, F 3 07 09, +
- Filmpalette Dr. Marbach & Schwarz (Asco-  
Werbung), II. Dellbrücke (Lichtburg), phG.: Syndi-  
kus Dr. Werner Marbach, Essen, Werbeleiter Artur  
Schwarz, Essen
- Filmtheaterbetriebe Luers u. Hackstein,  
G. m. b. H.**,  
Friedrich-Ebert-Straße 18, F 2 34 49, Geschf.:  
Prok. Hanns Luers, Essen, Fritz Hackstein, Essen
- Film-Theater Betriebe Menz & Jaeck,  
G. m. b. H.**,  
Kettwiger Str. 36, F 3 12 51, Geschf.: Kfm. Heinr.  
Jaeck, Essen
- Filmtheaterbetriebe G. Senne K. G., Linden-  
allee 6-8, F 22 27 44, phG.: Kfm. Gustav Senne,  
Essen
- Filmtheaterbetriebe,  
K. H. Uhlendahl & Co.**,  
Steeler Straße 152/56, F 22 21 41/42, phG.: Karl-  
Heinz Uhlendahl, Essen
- Finanzierungen und Versicherungen**  
Eberhard Hoberg, Bank- u. Vers.-Kfm., Klara-  
straße 1/3, F 7 13 66
- Fink, Paul, Isebergstr. 20, F 7 29 37, Inh.: Kfm.  
Kurt Lalk, Essen
- Finkentey, Emil, o. H.**,  
Leveringstraße 3, F 4 20 27
- Finster, Richard, Dagobertstraße 9, F 7 48 80 +
- Firn, Curt (Glasfirn),**  
Glasinstrumentenfabrik, Frohnhauser Straße 73,  
F 3 76 67
- Fischedick, W. H., oHG. Rheinische Straße, Groß-  
markt, Stand 23, F 2 44 22, Inh.: Agnes Fischedick,  
Essen
- Fischell K.-G., E.-Werden, Hoekstr. 28, F 4 97 85,  
Geschf.: Elektromeister Karl Fischell, Essen, Frau  
Käthe Fischell, Essen, Kfm. Karl Maria Fischell,  
Essen, techn. Kfm. Kurt Fischell, Essen
- Fischer, A. C., Zweigniederlassung Essen, Veronika-  
straße 6, F 7 24 57/59, Inh.: Kfm. Paul Fischer,  
Witten
- Fischer, Bauunternehmung G. m. b. H., E.-Steele,  
Neuland 16, F 5 01 36, Geschf.: Wwe. Maria  
Fischer, Essen, Hans Robusch, Essen
- Fischer & Co.**,  
Gesellschaft für chem.-techn. Erzeugnisse,  
Am Wittkop 5, F 4 44 04, Inh.: Kfm. Fritz Fischer,  
Essen
- Fischer & Siegfried, Müller-Breslau-Straße 28,  
F 7 24 81
- Fischer & Stielh G. m. b. H., Kaninbergstraße 24,  
F 2 36 18, Geschf.: Ober-Ing. Bernhard Schmitt,  
Stuttgart, Ober-Ing. Friedrich Schuhmann, Essen  
Fischer, Albert, Textil-Vertretungen, Am Haupt-  
bahnhof 10, F 3 22 47 +
- Fischer, Emil, Wasserreinigung, Wärme- und Regel-  
technik, Apparatebau und Großhandel, Moltke-  
straße 28, F 3 90 44
- Fischer, Hans, Dr. GmbH., Gerlingstr. 58,**  
F 3 77 64, phG.: Geschf. Dr. Ing. Hans Fischer,  
Essen, Wilhelm Vollmer, Essen  
Fischer, Josef, E.-Werden, Plattenweiler 11,  
F 4 97 44 +
- Flaschenbiervergesellschaft Adam Bodeker,  
Thiesstraße 17, F 29 15 74 +
- Fleischhauer, Ernst & Co., Max-Fiedler-Straße 2,  
F 3 83 15, Inh.: Inge Fleischhauer, Wattenscheid  
Fleischmann, Max, Zwölffing 2, F 3 18 72 +
- Fleischwarenfabrik Reinhold Moerders, Klemens-  
born 131, F 4 98 21 +
- Flemm, Peter, Moltkestraße 111, F 2 76 79 +

Flensburg, Geschw., E-Steele, Grendplatz 10, F 5 06 81, Inh.: Kfm. Ferdinand Flensburg, Essen  
 Flensburg, Heinrich, Kommanditgesellschaft, Essen, Dreiringstraße 8, F 5 01 26, Inh.: Kfm. Heinrich Flensburg

Flora Apotheke, Franz Bonman, Rüttscheider Straße 83, F 7 45 12 +

#### Flores, Adolf Heinrich,

Textil-Handelsvertretungen und Großhandel in Taschentüchern, Alfredstraße 381, F 4 10 36, Inh.: Kfm. Adolf Heinrich Flores, Essen, Prokurist: Anny Flores, Essen

#### Flothmann, F., K.G., Kettwiger Str. 46,

F 2 26 57, phG.: Kfm. Otto Flothmann, Essen, Kfm. Paul Flothmann, Kettwig, Kfm. Friedhelm Flothmann, Kettwig, Frau Martha Flothmann, Essen, Hans Lemke, Essen

Flügel, Josef, oHG., Kleine Hammerstraße 53, F 29 04 29, phG.: Paula Flügel, Essen, Wwe. Margarete Welbers, Essen

Flügge, Wilhelm, G. m. b. H., E-Werden, Brückstraße 46, F 4 96 28, Prok.: Helmuth u. Hans Flügge, Essen

Flume, Rudolf, G. m. b. H., Westendstr. 1, F 2 55 51, Geschf.: Kfm. Walter Flume, Berlin-Charlottenburg, Kfm. Emil Ziegler, Berlin-Dahlem, Kfm. Fritz Heinrich Pachnio, Essen, Kfm. Klaus Rudolf Flume, Essen

Förster, Emil, E.-Altenessen, Böhmerheide 157, F 29 20 29, phG.: Kfm. E. Förster, Essen, Kfm. Emil Förster, jr., Essen

Fohrmann u. Pfennig, Friederikenstraße 32, F 7 24 93, phG.: Kfm. Bernh. Fohrmann, Essen, Kfm. Kurt Pfennig, Essen

Folgmann, Julius, Großhandlung, Krimmstraße 11, F 5 07 83 +

Folkwang-Böcherstube, Inh.: Annemarie Hobein, Kahrstraße 75, F 7 44 10 +

#### Forkert, Bahn & Co., G. m. b. H.,

Rüttscheider Straße 164, F 4 45 54/55, Geschf.: Kfm. Wolfram Seitz, Essen

Forma, Stocksiepen 9, F 4 35 52, Grodh. in Papier- und Schreibwaren, Bürobedarfsartikel und Büroorganisation

Forstmann, Günther, Industriebedarf, E-Werden, Wesselswerth 14, F 49 22 25, Inh.: Wwe. Anna Elisabeth Forstmann, Günther Forstmann, Herbert Forstmann, Julius Forstmann, Karin Forstmann, E-Werden

Foto-Fuhrbach, Margarete Fuhrbach, Lindenallee, Deutschlandhaus, F 2 43 35, phG.: Kauffrau Margarete Fuhrbach, Essen, Kfm. Otto Müller, Essen

Fotografische Vergrößerungen „Monopol“, Klitscher & Co., Brunnenstraße 35, F 3 29 21, phG.: Wwe. Else Klitscher, Essen, Wwe. Elsa Huisman, Essen

Fotokopist Stratmann & Co., E-Werden, Hardenbergufer 59, F 49 22 08, Geschf.: Kfm. Wolf Stratmann, Essen

Fototechnik, Adolf Langer, Brunnenstraße 1-7, F 3 91 41

Fraenz, Daniel, Bornstraße 12, F 2 60 98, Inh.: Kfm. Daniel Fraenz, jr.

„Fragilla“ Arnold Gebauer G. m. b. H., Rüttscheider Str. 22, F 7 86 43, Geschf.: Kfm. Arnold Gebauer, Köln, Fri. Berta Braunstein, Essen

Frank & Diekmann G. m. b. H., Alfredstraße 152, F 4 40 01, Geschf.: Kfm. Adolf Frank, Essen, Kfm. Hans Hax, Essen

Frank & Schulte, Handelsgesellschaft m. b. H., Alfredstraße 152, F 4 40 01, Geschf.: Kfm. Adolf Frank, Essen, Kfm. Hans Hax, Essen

Frank, Werner, Generalvertretung und Fabriklager, Brunnenstraße 27, F 3 21 07 +

#### Franken, Hans, K.G.,

Söllingstraße 117, F 2 45 73, phG.: Margarete Franken, Essen

Frankenstein, Heinrich, Spezial-Hoch- und Tiefbauunternehmung, Altendorfer Straße 337, F 6 14 81, Inh.: Dipl.-Ing. Günter Geibig

Frantzen, Karl, K. G., E-Borbeck, Heißener Str. 27, F 6 12 98, phG.: Stukkateurmeister Karl Frantzen, sen., Essen

Franzem, Albert, Handelsvertretungen, Billrothstraße 31, F 7 46 80 +

Franzen, Heinrich, Obstgroßhandel, Großmarkt, F 3 83 87

Franzmann, Alfred, Clausthaler Straße 34, F 7 55 19 +

Franzmann, Willi, E-Stoppenberg, Helfenbergweg 11, F 2 64 24 +

#### Fredebeul und Koenen K.-G.,

Buchhandlung, Buchverlag, Kibbelstraße 9/15, F 2 10 11, phG.: Verleger Hugo Koenen, Essen

Freund, Franz & Co., Ruhrallee 126, F 2 65 82, phG.: Kfm. Franz Freund, Essen, Kfm. Heinz Freund, Essen

Freund, Peter, Baustoffgroßhandlung, Rüttscheider Straße 150, F 4 32 85, phG.: Kfm. Peter Freund, Essen, Günther de Beyer, Essen, Frau Cläre Freund, Essen

Freyschmidt, Conrad, E.-Kupferdreh, Kupferdreher Straße 150, F 4 84 79, Inh.: Wwe. Petronella Freyschmidt, Essen

Fricke & Co., Rüttscheider Str. 140, F 7 30 15, phG.: Kfm. Willi Fricke, Essen, Kfm. Wilhelm Wedemeyer, Essen, Kfm. Werner Fricke, Essen

Frickenstein & Co., Bruckmannstraße 97, F 29 10 57/58, phG.: Frau Paula Frickenstein, Essen

Fricona-Druck, Inh.: Hubert Werres, Lazarettstraße 42, F 2 69 31 +

Friedel, Friedrich, A., Dr., sen., Industrie-Ausrüstung, Import-Export, Wörthstraße 12, F 3 28 04

Friedlinghaus u. Giesenkirchen, E-Borbeck, Kaufhaus am Markt Borbecker Str. 135, F 6 07 64, phG.: Kfm. Johann Friedlinghaus, Essen, Kfm. Wilhelm Giesenkirchen, Essen

Friedrichs und Wethmar oHG., Import, Export, Kommissionsgeschäfte, Großhandel, Kortumstr. 55, phG.: Kauffrau Johanna Friedrichs, Essen, Kfm. Josef Wethmar, Essen

Friedrichsmeyer, August, Dipl. Ing., Hoch-, Tief- und Betonbau, Alfredstraße 228, F 4 16 37 +

Frielingsdorf, Bernhard, E-Werden, Wigstraße 6, F 4 93 15, Inh.: Bauunternehmer Paul Frielingsdorf, Essen

Fries, de & Co., G. m. b. H., Donnerstraße 112, F 6 12 85, phG.: Kfm. Hans de Fries, Essen, Frau Anneliese de Fries, Essen

#### Fritsch, Joachim,

Trumpf-Anschieferlager, Steeler Straße 350, F 2 36 49/2 37 38

Fritz, Albert, K.G., Rolladenfabrik, Friederikenstraße 41, F 7 28 19, phG.: Kauffrau Erna Schöller, Essen

Fritz, Franz, Obst- u. Gemüsegrodh., Rheinische Straße 40, F 3 26 46

Fröhlich, Max, Am Handelshof 1, Allianzhaus, F 2 63 17 +

Fröhlich & Klüpfel, K.G., Schacht- und Bergbau-Abteilung, Haus „Am Kettwiger Tor“, F 3 93 57

Frohn, Johann, Maschinenfabrik, Seumannstr. 27/47, F 2 63 54, phG.: Fabrikant Johann Frohn, Essen, Dipl. Kfm. Jos. Frohn, Essen, Ing. Bruno Frohn, Essen

Frohnhauser Apotheke, Eduard Grüning, Mülheimer Straße 71, F 7 64 27, Inh.: Kfm. Edmund Grüning, Essen

Fruchthof G. m. b. H., Gabelsbergerstraße 25a, Geschf.: Kfm. Friedrich Siekmann, Essen

Fruchtimport Joh. Reibels, Rheinische Straße, Großmarkt, Stand 67, F 2 32 96 +

Fruchtimport P. van Wylke, G. m. b. H., Zweigniederlassung Essen, Rheinische Str. 54, F 2 45 84, Geschf.: Kfm. Meindert Ozinga, Düsseldorf, Kfm. Gottfried Keilen, Düsseldorf

Früchte-Vertrieb Karl Herling K.G., Großmarkt, F 2 46 28, phG.: Kfm. Werner Orf, Essen

Fuest, F. Adolf, Holsterhauser Straße 103, F 7 25 48, Inh.: Kfm. Jos. Heh. Ad. Fuest, Essen

Füth, Gebrüder, E-Werden, Klemensborn 14, F 4 94 75, phG.: Paul Wilh. Füth, Essen, Alfons Füth, Essen

Fuhrmann, Wilhelm, Handelsvertretungen und Großhandel in Textilwaren, Wallotstraße 7, F 2 69 74 +

Fuhrmeister, Wilhelm, Schauburg E-Borbeck, Lichtspieltheater und Variétéunternehmen, E-Borbeck, Wüstenhofstraße 215, F 6 02 75, Inh.: Wwe. Kfm. Wilhelm Fuhrmeister, Essen

Fuisting, Lotte Lore, Industrievertretungen, Zweigertstr 37/39, F 7 41 79, Inh.: Lotte Lore Sachtleben, Essen

Funke & Huster, Elektrizitätsgesellschaft mbH., Lichtstraße 4, F 3 14 57, Geschf.: Herbert H. Funke

Furnier- und Holzhandel G. m. b. H., Stadthafen, F 29 09 98, Geschf.: Kfm. Alfons Wolf, Essen

Fust, Kurt, Chem. Fabrikation, Küntzelstraße 36, F 7 82 12 +

## G

Gabel, Emil, Bergwerks- und Industriebedarf, Bredeneyer Straße 55, F 4 27 67 +

Gabel, Fritz, E-Steele, Kaiser-Wilhelm-Straße 45, F 5 07 49, Inh.: Wwe. Julie Gabel, geb. Hüls, Essen

Gabriel, Johannes, Viehofer Straße 12, F 3 05 22, Inh.: Kfm. Johannes Gabriel, jr., Essen

Gabriel, Wilhelm, Eisenbahn- und Industriebedarf, Dahnstraße 22, F 7 66 06 +

GAGFAH, Gemeinn. Akt.-Ges. für Angestellten-Heimstätten, Huysenallee 36/38, F 2 08 41, Vorst.: Dipl. Ing. Georg Lange, Vorsitz. Essen, Kfm. Georg Schloder, München, Dr. Jur. Franz Bordihn, Essen, Dipl.-Ing. Otto Backhaus, Mülheim (Ruhr), Kfm. Dr. Karl Dannhäuser, Essen

Gammersbach, Anton, Feinkostgroßhandlung, Frohnhauser Straße 294b, F 7 83 46

Gamerschlag & Co., Wupperstraße 8, F 2 55 86, Inh.: Kfm. Josef Gamerschlag, Essen

Garbe, Lahmeyer & Co., AG., Büro Essen, Flachmarkt 3, F 3 71 57

Gardinen Bettzieche, Erich Bettzieche, Rüttscheider Straße 63, F 7 27 39 +

Gardinen-Lager Essen, Erich Bettzieche, Rüttscheider Straße 63, F 7 27 39 +

Gärtner, Fritz, Banbedarf, Susannastraße 31, F 2 39 38 +

Gärtner, Herbert, Bauunternehmung für Hoch-, Tief- und Eisenbeton, Susannastr. 31, F 2 39 38

Gasse, Carl, & Co., Paulinenstraße 3, F 7 12 38, phG.: Kfm. C. Gasse, Essen, Kfm. C. Blumenstein, Essen

Gatzweiler, Albert, Drogerie K. G., Viehofer Platz 6, F 2 37 24, phG.: Dipl.-Kfm. Heinz Gellingshagen, Essen

#### GEB Großeinkaufsbund westdeutscher

Schuhhändler, G. m. b. H., Steubenstraße 61, F 3 28 91, Geschf.: Kfm. Willy Grüterich, Essen, Kfm. Heinrich Zumorde-Mertens, Münster/Westf., Kfm. Walter Kitta, Osnabrück, Prok.: Werner A. Seelzig, Essen

GEBHARD & KÖNIG — Deutsche Schachtbau-Gesellschaft m. b. H., Westendhof 11, F 2 35 54/56, Geschf.: Bergassessor Richard Nehring, Essen, Kfm. Benno Schröder, Essen, Bergassessor Hans-Werner Mann, Essen

Geck, Heinrich, Bergassessor, Industriebedarf, K.G., Wisthoffweg 26, F 2 46 08, Inh.: Frau Gertrud Bender, Essen

Gedicks, Kurt, Großhandel und Handelsvertretungen, Rüttscheider Platz 5, F 7 46 97 +

Geeraedts & Co., Rheinische Straße, Großmarkt, F 2 78 71, Inh.: Kfm. Math. Geeraedts, Essen

Gefolgschaftshilfe der Firma Gebr. Zumbrock in Essen, G. m. b. H., Eleonorastraße 32a, F 3 18 54, Geschf.: Kfm. Johannes Zumbrock, Essen

Geier, Josef, Herwarthstraße 29, F 2 42 16, Inh.: Wwe. Frieda Geier, Essen

Gels, Anton, Schönleinstraße 34, F 7 32 51 +

Gelshauer, Edmund, E-Steele, Bochumer Str. 341, F 5 06 58 +

Geißelbrecht, Wilhelm, Ratsherrnweg 3, F 7 34 51

Geith, Emil, G. m. b. H., Rüttscheider Str. 264, F 4 22 12, Geschf.: Dr. Ing. Willibald Rittmeister, Dinkelscherben, Kfm. Anton Hajek, München

„Geitling“ Ruhrkohlen-Verkaufsgesellschaft m. b. H., Frau-Berta-Krupp-Straße 4, F 2 01 01, Geschf.: Dir. Rechtsanwalt Ernst Schmid, Essen, Dir. Herbert Ruhfus, Essen

Gelb- und Leichtmetall-Gießerei Ing. Hubert Holtrichter, E.-Altenessen, Karlsruh, F 29 07 83 +

Gelbe, Kurt, Textilwaren-Großhandlung, E.-Altenessen, Nobermannshude 13, F 29 10 73

Gelenkwellenbau-Gesellschaft m. b. H., Westendhof 7, F 2 11 91, Geschf.: Dr. Alexander Stratmann, Essen, Kfm. Wilhelm Kempf, Frankfurt/M., Techn. Ltg.: Ober-Ing. Ludwig Trötschler, Essen

Gelissen, Johann, Tief- und Eisenbahnbau, Kortumstraße 45, F 7 45 66, Inh.: Unternehmer Paul Gelissen, Essen

Gelsenkirchener Bergwerks-Aktiengesellschaft, Essen, Rosastraße 2, F 7 40 71, Vorst. M.: Bergwerksdr. Bergass. a. D. Hans Ditting, Gelsenkirchen, Bergwerksdr. Dr. Wilh. Busch, Essen, Bergwerksdr. Bergass. a. D. Dr. Friedr. Funcke, Essen, Bergwerksdr. Dr. Hans Korsch, Düsseldorf, Bergwerksdr. Paul Koch, Witten

Gemarkenhof, Inh.: Wilhelm Oberholz, Nachf. Frau H. Berndt, Gemarkenstraße 71, F 7 50 61

Gemeinnützige Angestellten-Heimstätten G. m. b. H., vorm. Danzig, Rüttscheider Straße 30-34, F 7 31 54/56, Geschf.: Kfm. Dr. Franz Bordihn, Essen, Kfm. Werner Kotte, Essen

Gemeinnützige Ausstellungsgesellschaft m. b. H., Norberstraße 2, F 7 30 54, Geschf.: Belgordmeter Heinrich Spies, Essen, Hauptgeschf.: Verwaltungsrat Franz Striewisch, Essen, stellv. Geschf.: Walter Bruckmann, Essen

Gemeinnützige Bestattungs-Ges. m. b. H., Hindenburgstraße 82-86, F 3 93 03

Gemeinnützige Kleingartenbaugesellschaft m. b. H., Kilschhammerweg 20a, F 7 52 12, Geschf.: Dipl.-Gartenbaupsp. Albert Wirth, Essen, Kfm. Karl Bleiker, Essen

Gemeinnützige Siedlungsgesellschaft Essen-Rossenray, m. b. H., Martin-Luther-Straße 118, F 7 19 01, Geschf.: Ministerialrat a. D. Friedrich Möscheke, Essen, Dipl.-Ing. Konrad Steller, Essen

Gemmeren, van, Jos., Hindenburgstraße 44-48, F 2 30 67

Geominy, Theo J., Rheinische Str. 44, F 2 34 31 +

Geoplastic-Gesellschaft Wever & Co., Maxstraße 9, phG.: Kfm. Max-Albert Wever, Essen

Geppert, Artur, Rheinische Straße 45, F 3 25 06 +

Gerards, Franz, jr., E-Steele, Scheidtmannstr 18, F 5 06 40, Inh.: Wwe. Josefine Gerards, Essen

Gerlach, Karl, Bruckmannstraße 15-20, F 29 03 87 +

Germania-Apotheke, E.-Altenessen, Fundlandstr. 28, F 29 06 08, Inh.: Apotheker Hubert Prokop, Bochum

Germania-Drogerie Wilhelm Sonnenschein, E.-Heisingen, Bahnhofstraße 3, F 4 24 37 +

Germania-Drogerie Ph. vorm. Walde, E-Borbeck, Rechtsstraße 1, F 6 05 98, Inh.: Kfm. Oswald vorm. Walde, Essen

Geschwinder, Bernhardine, I. Hagen, Heroldhaus, F 3 16 46 +

Gesellschaft für Fabrik- und Grubenbedarf G. m. b. H., Schinkelstraße 29, F 22 23 44, Geschf.: Kfm. Fritz Luedke, Essen, Ferdinand Rauwald, jun., Solingen, Ehefrau Erika Junius, Essen, Armin Rauwald, Essen



**Gesellschaft für Haus- und Grundbesitz m. b. H.,**

Huyssenallee 50, F 2 56 57, Geschf.: Baumeister Carl Uhlenhuth, Essen, Oberpostinsp. a. D. Theodor Goebel, Essen, Stadtkassendirektor a. D. Ferdinand Hülsebusch, Essen, Syndikus Werner Streit, Essen

Gesellschaft f. Kohlenteknik GmbH., Langenbrahmstraße 27, F 4 54 54

Gesellschaft für Teerstraßenbau m. b. H., Rütterscheider Straße 66, F 7 39 41, Geschf.: Senator e. h. Dr. Hans Luer, Essen, Dipl. Kfm. Hans Söhngen, Essen, Dr. Ing. Ernst Herion, Essen

Gesellschaft für Wasserabdichtungen, Friedrich Nüllmeier m. b. H., Eisenstraße 69, F 3 80 57 + Getey Textil G. m. b. H., Altendorfer Straße 100, F 2 20 51, Geschf.: Kaufmann Elisabeth v. Heyden, Kettwig, Kfm. Karl-Gerhard Scheidt, Kettwig, Kfm. Otto Schmidt-Gregor, Köln

Getränkbedarf Walter Geduhn, Dreilindenstr. 85  
Gewerkschaft Augustus I. Huyssenallee 92/94, F 3 31 01, Grubenvorstand: Bergwerksdir. Bergass, a. D. Walter Tengelmann, Essen, Bergwerksdir. Dr. Jürgen Weste, Essen

Gewerkschaft Christine, E-Kupferdreh, Kupferdreher Straße 2, F 4 85 76, Grubenvorst.: Vors. Dir. Walter Klönne, Dortmund, stellvert. Vors. Dir. Willi Geldmacher, Bochum, Dir. Dr. Hans-Wilhelm Rudhart, Essen, Dir. Dr. Arthur Tix, Bochum, Heinrich Welzenberg, Essen

**Gewerkschaft Röss, Reibungs- und Verschleiß-Schutz,**

Zweigniederlassung, Brodeneyer Str. 48, F 4 39 33, Repräsentantin: Dr. Franziska Besta, Bonn

Gewerkschaft Robert, E-Kupferdreh, Kupferdreher Straße 350, F 4 85 05, Repräsentant: Kfm. Bernhard Bremen, Essen

Gewerkschaft d. Steinkohlenbergwerke Ver.

Gewalt u. Gottvertraut, Essen, Verwaltung: Essen, Langenbrahmstraße 27, F 4 27 51, Repräsentant: Bergwerksdir. Gernot Meyer, Essen

Gewerkschaft Stolberg, Huyssenallee 92/94, F 3 31 01, Grubenvorstand: Bergwerksdir. Bergass, a. D. Walter Tengelmann, Essen, Bergwerksdir. Dr. Jürgen Weste, Essen

Gewerkschaft Walter, Akazienallee 53, F 3 26 57, Grubenvorstand: Dir. Dr. Max Lütze, Frankfurt, Dr. Fritz von Waldhausen, Essen, Dir. Bruno Gärtner, Frankfurt/M., Dir. Hans Oskar von Kretschmann, Essen

Gewerkschaft Wohlverwahrt, E-Steele, Antonienallee 16, F 5 01 41, Repräsentant: Wwe. Toni Vogelsang, Essen

**Gewerkschaft des Steinkohlenbergwerks**

„Vereinigte Helene und Amalie“, Essen, Zweigertstraße 50, F 7 60 21, Grubenvorstandsmittglieder: Bergwerksdir. Bergass, a. D. Gerhard Kauschenbach und Bergwerksdir. Paul Krahwinkel, beide Essen

**Gewerkschaft des Steinkohlenbergwerks**

**Viktoria Mathias**  
Essen, Viehofer Str. 111, F 2 09 61, Grubenvorstandsmittglieder: Bergwerksdirektor Dr. Ing. Franz Jansen, E-Bredene, Bergwerksdir. Jacob Oberfeld, Essen, Bergwerksdir. Clemens Große-Schulte, E-Rellinghausen

Giebel & Co., Hoch- und Eisenbetonbau, Rosastraße 182, F 7 21 81, pHG.: Otto Giebel, Essen, Josef Giebel, Essen

Giebel, Gehr., Rosastraße 182, F 7 65 14, pHG.: Otto Giebel, Josef Giebel, Essen

Gielsdorf, Peter, K. G., Moltkeplatz 23, F 3 29 71, Inh.: Hermann Brähler, Essen

**Gierig & Nasse, o.H.G.,**

E-Borbeck, Borbecker Straße 147, F 6 08 22, pHG.: Anneliese vom Kolke, Essen, Ottilie Nasse, Essen

Giese, Willi, Fachgeschäft für Uhren, Goldwaren und Optik, E-Kray, Krayer Str. 251, F 5 00 83, Inh.: Uhrmachermeister Ernst Großelmann, Essen  
Giesen, J. & A., K.G., Gutenbergstr. 51/53, F 3 85 57, Inh.: Kfm. Josef Giesen, E-Werden, Geschf.: Werner Hausberg, E-Bredene, Tulpenweg 33, F 4 64 84

Giesen, Karl, Schokoladen- und Zuckerwaren-Großhandlung, Hasenstraße 57, F 6 03 15 +

**Gilde-Handels-Gesellschaft m. b. H.,**

Import- und Großhandel, Max-Fiedler-Straße 19, F 2 35 41/42, Geschf.: Friedrich Wilhelm Grothaus, Essen

Gilde, Friedrich A., E-Steele, Laurentiusweg 56, F 5 07 38 +

Gilfert, Carl & Co., G. m. b. H., Brachtstraße 13

Gill, Heinrich, E-Kray, Joachimstraße 60a, F 5 01 89 +

Giller, Gustav, Technische Großhandlung - Vertretungen, Rosastraße 14, F 7 24 07 +

Gillrath & Beier, K.G., Gildehofstraße 10, F 3 23 21, pHG.: Kfm. Josef Gillrath, Düsseldorf, Kfm. Hans Beier, Essen

Girardet, Emil, Büro- und Zeichenbedarf, Viehofer Straße 30, F 2 64 61 +

**Girardet, W.,**

Graphische Betriebe und Verlag, Gerswidastraße 2, F 7 19 61, pHG.: Dr. Wilhelm Girardet, Essen, Dr. Herbert Girardet, Kettwig

Girod und Overdick, o.H.G., Lindenallee 5, F 2 38 00, Inh.: Ww. Charlotte Girod, Essen, pHG.: Klaus Fischer, Essen, Wilhelm Wenzel, Essen

**Glas-Eekert, Inh.: Georg Eekert, Maxstr. 66,** F Sa.-Nr. 3 97 47

Glas- und Farben K. G., Gustav Bräuker, Möller-Breslau-Straße 5, F 7 60 51 +

**Glasfirn, Curt Firn, Glasinstrumentenfabr.,** Frohnhauser Straße 73, F 3 76 67, Inh.: Glas-

Instrumentenmachermeister Curt Firn  
Glas- u. Marmor-Mosaik, Röschinger oHG., Isenbergstraße 69, pHG.: Kaufmann Iris Röschinger, Essen, Kfm. Wilhelm Röschinger, Essen

Glas- u. Säurebau G.m.b.H., Isenbergstraße 69, F 7 23 73, Geschf.: Johannes Röschinger, Viehofer Straße 10, F 7 23 73

**GLASWERKE RUHR**

der Steinkohlenbergwerke Mathias Stinnes Aktiengesellschaft, Ruhrgrasstr. 50, F 29 00 31, Vors. d. Aufsichtsrats: Heinz P. Kemper, Vors.: Dr. phil. Dr.-Ing. E. h. Hans Broche, Vors. Bergass, a. D. Werner Rökken, stellv. Vors.: Helfried Krug, Karl Matull, August Pleines, Dipl.-Ing. Erich Bläß, stellvert.

Glentz, Otto, Maxstraße 15, F 2 52 75 +

Glottenberg, Carl, Rütterscheider Straße 110, F 7 17 03 +

Glottenberg, Johanna, Ww., Inh.: Ludger Glottenberg K.G., E-Kupferdreh, Kupferdreher Straße 51, F 4 84 02 Inh.: Paula Glottenberg, Essen

Glingener, Auguste, E-Steele, Bochumer Straße 87  
Globus-Filmtheater-Betriebe G. m. b. H., Martin-Luther-Straße 37 Geschf.: Kfm. Angestellte Helga Dreier, Gütersloh, F 7 62 13

Glückauf-Apotheke, Hugo Ophoff, Inh.: Heinz Ophoff, E-Altenessen, Altenessener Straße 437, F 29 22 89

Glückauf-Apotheke, Inh.: Dr. Herbert Reinsch, Levinstraße 105, F 6 15 74

**Glückauf-Bau-Aktiengesellschaft,**

Niederlassung Essen, Tivolistraße 1, F 2 52 62, Vors.: Dir. Ehrenfried Grünig, Dortmund, Dir. Walter Kunze, Dortmund, Bau-Ing. Fritz Bessell

Glückauf-Drogerie Paul Jungheim, E-Stoppenberg, Essener Straße 5, F 2 54 79 +

„Glückauf-Drogerie“ Brunhilde Pichel, E-Borbeck, Germaniastraße 267, F 6 12 90 +

Göbel, Georg, Ing., Ingenieurbüro, Lenbachstraße 15, F 7 17 94 +

Gödden, Wilhelm, K. G., Am Hauptbahnhof 9, F 3 29 86, pHG.: Kfm. Gustav Herrmann, München

Göddert, Johann, & Co., Rheinische Straße, Großmarkt, F 2 55 54, Inh.: Kfm. Mathias Grass, Essen

Goedel, Heinrich, Rheinische Str. 37-47 F 2 52 97  
Göke, Hermann, Inh.: Josef Fromme, Holsterhauser Straße 36, F 7 47 81

Göldner & Co., GmbH., Talstraße 7-9  
Görg, B. K. G., Nienhausenstraße 10, F 3 85 81

Görgen, Erich, Spezialfabrik für Kraftfahrzeugteile, Harkort/Münchener Straße 7 F 61 36

Görtzen, Karl, Holzgroßhandel, Brandstraße 14/16, F 3 03 66 +

Göttiges, Wilhelm, Tuchgroßhandlung, Lortzingstraße 13, F 2 51 19 +

Götz, Willy, Essener Kräutlerhaus, Keplerstraße 83, F 7 37 30 +

Götzinger, Eugen, Weißbachstraße 2, F 22 22 15, pHG.: Helene Götzinger, Essen, Elsa Götzinger, Essen

Gogrew & Co., E-Altenessen, Altenessener Str. 59, F 2 68 04, pHG.: Bernhadrine Gogrew, Essen, Kfm. Fritz Gogrew, Essen, Kfm. Heinz Gogrew, Essen

Goldbach, R. & Cie., Richard-Wagner-Straße 72, F 7 13 82, Inh.: Bauing. u. Baumeister Reinhard Goldbach, Essen

**Goldkühle, Bernhard,** Inh.: Georg Goldkühle, Dreilindenstraße 84, F 3 83 47

Goldschmidt, Fritz, Steeler Straße 166, F 3 13 07, Inh.: Ww. Carola Goldschmidt, Essen

Goldschmidt, Prof. Dr. Hans, und Dr. von Vietinghoff, Chem.-Techn. Ges. m. b. H., Hellermannstr. 15, Geschf.: Kfm. Wilhelm Berson, Essen

**Goldschmidt, Th., Aktiengesellschaft,** Söllingstr. 120 F 2 12 31, Vors.: Generaldirektor Prof. Dr. Dr. E. h. Dr.-Ing. E. h. Theo Goldschmidt, Essen, Dr. phil. Hans Dohse, Essen, Dr.-Ing. Curt Edeling, Essen, Otto-Heiner Hammerschmidt, Essen

Goldschmidt-Fürsorge-Gesellschaft m. b. H., Geschf.: Dr.-Ing. Curt Edeling, Essen

„Gold-Text“, W. Thälker & Co., oHG., Brigittastraße 47, F 7 24 37, pHG.: Kfm. Josef Schürmann, Bottrop, Schneidermeister Walter Thälker, Essen

Goll, Otto, Frankenstraße 258, F 4 21 31 +  
Gomola, Luise, Großhandlung, I. Weberstraße 15/17, F 3 02 83

**Gossenberg, Carl Christ. & Co., Bankhaus,** Lindenallee 47, F 3 82 44/45, pHG.: Walter Kautz, Essen

**Gothaer Versicherungsbank a. G.,** Bovenslepen, Rütterscheider Str. 41, F 7 51 51/52

Grafender, Alfons, G. m. b. H., Großmarkt, F 2 67 54, Geschf.: Kfm. Amandus Röhter, Essen-Stadtward

Grafweg, Eduard, E-Werden, Ruhrtalstraße 44a, F 4 91 32 +

**Gras & Co., G. m. b. H.,** Bruckmannstraße 15-20, F 29 03 87, Geschf.: Karl Gerlach

Graute, Johannes, Inhaber Alfred Graute, Virchowstraße 116, F 7 30 42

Grauthoff, A. Jos., Buchdruckerei, Gemarkenstr. 19, F 7 61 19

Gravenhoff, Franz, Hofringstraße 45, F 2 26 92 +

Grefen, Wilh., & Co., oHG., Münchener Straße 116, F 7 05 39, pHG.: Kfm. Wilhelm Grefen, Essen, Transportunternehmer Wilhelm Schwederski, Essen

Grefrath, Karl, Getreide u. Futtermittel, Schlenhofstraße 47c (Bahnhof Segeroth), F 3 21 21

Greiss, Jean, Dammannstraße 60, F 2 62 25, Inh.: Ww. Sybilla Greiss

Gremme, Karl, Schweißtechnik, E-Frintrop, Höhenweg 9, F 6 03 22, Inh.: Karl Gremme, Essen

Greve, H. F. & Co., Bredeneyer Straße 5, F 4 17 05, pHG.: Kfm. Fritz Greve, Essen, Kfm. Heinz Greve, Essen

Grewe, Leo, Liebigstraße 78, F 7 56 19 +

**Grewen, Heinrich, Bergwerksunternehmungen, G. m. b. H.,** Herkulesstraße 3/5, F 2 37 90, Geschf.: Dipl. Kfm. Friedrich Wilhelm Bernau, Essen

Gries, Carl, Baugesellschaft m. b. H., Essen-Altenessen, Nienkampstraße 36, F 22 29 07 Geschf.: Adole Gries, E-Altenessen, Ing. Hermann Conrads, Mülheim-Styrum

Griekamp, Werner, Kettwiger Str. 43, F 3 17 62 +  
Grieb, Franz, A. O., Folkwangstraße 6, F 7 48 87 +

Grimberg, Wilhelm, Kohlengroß- und Einzelhandel, E-Steele, Ruhrstraße 36a, F 5 02 89 +  
Grimmer, Kurt, E-Altenessen, Bischoffstraße 2, F 29 14 63 +

Grindel, Josef, Am Hauptbahnhof 9, F 3 07 19, Inh.: Ww. Maria Grindel, Essen

Groga, Großgeragen, Hermann Scharpenberg, Papestraße 42, F 7 48 10, Inh.: Ww. Luise Scharpenberg, Essen, Klaus Wilhelm Scharpenberg, Essen

Gronau, Friedrich jr., Gervinusstraße 2, F 7 63 21 +  
Groß, Herbert & Co., Heckstraße 12, F 49 22 24

**Großantrieb Spezialunternehmen für Werkstoffschutz, Ernst Peiniger,** Hans-Luther-Straße 27, F 7 32 03, Inh.: Ww. Anne Peiniger, Essen, Prokura: Dipl.-Ing. Peter Krüger, Essen

Großbäckerei Theodor Schölwer, K. G., E-Steele, Kaiser-Wilhelm-Straße 23, F 5 06 67, pHG.: Bäckermeister Theodor Schölwer, Essen

Grosse, Georg, K. G., Altendorfer Straße 340, F 6 20 94 +

**Grosse, Rudolf, Handelsvertretung u. Lager,** Ursulastraße 85, F 4 15 87, Inh.: Kfm. Rudolf Grosse, Essen

Großverkauf-Ges. Deutscher Konsumgenossenschaften m. b. H., Abt. Möbel, Schützenbahn 11-13, F 3 85 94

Großhandlungsvertretungen in Nahrungs- und Genussmitteln, Artur Hess, Lerchenstraße 15, F 4 20 21 +

**Großhandlung Heinrich Giesen, K. G.,** Künzelerstr. 42, F 7 72 54/55, pHG.: Obring. Heir. Giesen, Essen

**Großhandlung in Süßwaren und Dauerbackwaren Otto Sure,** E-Steele, Dahlhauser Straße 52a, F 5 01 48 +  
Großkopf & Co., K. G., Isenbergstraße 69, F 7 18 97, pHG.: Karoline Großkopf, Essen

Großschlachterei u. Fleischwarenfabrik Franz Guyenz, oHG., Kastanienallee 95, F 3 09 96, pHG.: Franz Guyenz sen., Essen, Josef Guyenz, Essen, Franz Guyenz jr., Essen, Heinz Guyenz, Essen

Großwäscherei „Edelweiß“, Erich Siepmann, Gemarkenstraße 11, F 7 31 03 +

Großwäscherei Volgt, Chemische Reinigung, oHG., Töpferstraße 127, F 2 68 41, pHG.: Ww. Anna Volgt, Essen, Friedrich Volgt, Essen, Kfm. Carl Volgt Kfm., Essen

**Groote & Sohn, E.-Katernberg,** Hanielstraße 26-30, F 2 91 54/55 pHG.: Kfm. Herbert Groote, Essen, Kfm. Heinrich Groote, Essen

Grotkamp & Stauf, III. Hagen 31, F 2 13 71, pHG.: Kfm. Hermann Grotkamp, Essen, Kfm. Heinrich Strauf, Essen

Grotkamp, Benedikt, Sohn, Frohnhauser Straße 168, F 7 61 63 +

Grotkamp, Franz, E-Werden, Bungertstraße 41, F 4 93 67 +

Grotkamp, Hermann, E-Kupferdreh, Kupferdreher Straße 196, F 4 83 48, pHG.: Kfm. Hermann Grotkamp jr., Essen, Kfm. Walter Grotkamp, Essen

Grotloh, Fritz, Handelsvertretungen für Gruben- und Industriebedarf, Saarplatz 8, F 2 55 96 +  
Grotstollen, Hermann, Ruhrallee 38, F 2 53 62 +

Grube & Co., K. G., Eduardstraße 8 F 7 47 82, pHG.: Dipl. Ing. Ernst Grube, Mülheim (Ruhr), Grubenbecher & Co., K. G., Severinstraße 6-8, F 3 73 46, pHG.: Dipl.-Ing. Heinrich Thomsen, Essen, Prokurist: Jakob Schmidt, Borbeck, Firststädt-

tissinstraße 5, F 66 74

Grubenbecher, Carl, Kopstadtplatz 8, F 3 02 54, pHG.: Frau Helga Thomsen, Essen

Grün & Billiger, Aktiengesellschaft, Zweigniederlassung Essen, Mozartstraße 4, F 3 86 55, Geschf.: Reg. Baumeister Helmut Lehmann, Mannheim, Dr. Ing. Wilhelm Billiger, Mannheim, Dr. Ing. Werner Bansen, Mannheim, Dr. Ing. habil. Ferdinand Siemens, Mannheim

Gründer, Fritz, Maschinenfabrik, Bergwerksmaschinen, Gesellschaft m. b. H., Riehlstraße 2, F 7 50 01 +

Gründer, Johann, Stoppenberger Straße 64, F 2 67 82, pHG.: Kfm. Johann Gründer, Essen

**Gründig, Karl, Dipl.-Ing.,** Altendorfer Straße 9, F 2 34 51 +

**Grüne's Leihhäuser, Inh. Hermann Grüne,** Zweigniederlassung Essen, Steeler Straße 149, F 3 71 46

Grünkreis-Biologisch-Pharmazeutische Spezialitäten  
Karl Holthaus, Potthoffs Börde 32, F 3 83 97 +  
„Gruga-Parfümerie“, Großhandlung, Walter  
Dietrich, Christophstraße 2, F 7 28 51 +  
Grundmann & Hegel, G. m. b. H., Saarbrücker  
Straße 49, F 2 49 98, Geschf.: Ing. Ewald Grund-  
mann, Essen  
Grundmann, Ewald, K. G., Saarbrücker Straße 49,  
F 2 49 98 +  
Grundstücksgesellschaft m. b. H., Lindenallee 7/9,  
F 2 14 01, Geschf.: Kfm. Josef Fasel, Essen  
Grundstücks- und Hypotheken-Kommiss. Ges.,  
oHG., Essen, Büro Isenbergstraße 10, Ges. u.  
Geschäftsführer: Kfm. Bernhard Friebe sen., Essen,  
Gesellschafterin: Frau Else Friebe, Essen,  
Bernhard Friebe, jun., Essen  
Gruener, Otto, Fernseh-Radio- und Musikwaren-  
Großhandlung, Verkaufshaus Essen, Zweignieder-  
lassung Essen, Huyssenallee 54-56, F 2 73 57 +  
Günther & Schwan, Hachestraße 5, F 2 58 93,  
Inh.: Frau Carola Potthoff, Essen  
Günther, A., G. m. b. H., für Fahrzeugreifen und  
Zubehör, Steeler Straße 408, F 3 16 78, Geschf.:  
Franz Josef August Günther, Essen, Ww. Liselotte  
Karow, Preetz  
Gürtzgen & Cie., E.-Kray, Krayer Straße 202,  
F 5 06 30, Inh.: Kfm. Adolf Gürtzgen, Essen  
Güterfernverkehr Ges. m. b. H., Hachestraße 48,  
F 3 78 97, Geschf.: Kfm. Albert Slowick, Essen  
Gummersbach, Karl, Kazuba-Tonnöbel K.G.,  
E.-Borbeck, Schluchstraße 5, F 6 03 14 +

**Gummi-Spezialhaus Aloys Schulden,**  
Hachestraße 17, F 2 61 63, Inh.: Frau Martha  
Schulden, Essen

Guntermann, Wilhelm, Pelmanstraße 39, F 7 48 91 +  
Gutenberghaus, Franz Hasenberg, Sibyllastraße 9,  
F 2 76 53 +  
Gutzeit, Paul, Holzgroßhandlung, Holzimport,  
G. m. b. H., Drosselanger 10, F 4 51 57 +  
Gwasda, Otto, Am Wasserturm, Steeler Straße 192,  
F 2 32 84 +

## H

Haag, Georg, Nahrungsmittelfabrik, Marienstraße 66,  
F 5 17 79 +  
Haackhorst, Josef, Rohrleitungsban, E.-Altenessen,  
Grünstraße 10, F 2 06 51 +  
Haarfeld, C. W., K. G., Annastraße 36, F 7 21 51,  
phG.: Kfm. Kurt Otto, Essen, Obermaschinen-  
meister Wilhelm Wiescher, Mülheim (Ruhr),  
Haarmann & Langhoff, Dammannstraße 48-54,  
F 2 75 55/56, Inh.: Kfm. Richard Wilhelm Langhoff,  
Essen  
Haas, Robert, Kunsthandlung, oHG., Huyssen-  
allee 70, F 2 22 80, phG.: Kfm. R. Haas, Essen,  
Kfm. R. Haas jr., Essen  
Habilg, Heinrich, Steeler Straße 312, F 2 63 78 +  
Hacifa, Hamburger Zigarren-Handels A. G., Nieder-  
lassung Essen, Kettwiger Straße 5, F 2 73 24  
Hack, Ernst, E.-Kupferdreh, Kupferdreher Straße  
156, F 4 83 58  
Haeger, Wilhelm, Großhandel in Autozubehör und  
Ersatzteilen, Werkzeugen und Industriebedarf,  
Kainenbergstraße 29, F 3 01 57 +  
Häuser-Bergert, Walter Bergert, Steeler Str. 216,  
F 2 27 47/48  
Häuser, Peter, Kiefernhalde 7, F 4 29 61  
Hafen-Apotheke, E.-Altenessen, Hermann Gillekes,  
Altenessener Straße 558, F 2 13 20 +  
Hageda A. G., Zweigniederlassung Essen, Planckstr.  
58a, F 7 59 51  
Hagedorn, Herbert, Veronikastraße 6, F 7 73 82,  
Inh.: Kfm. Herbert Hagedorn, Essen

**Hagedorn, Johannes, E.-Borbeck,**  
**Dachstraße 44,**  
F 6 12 84, phG.: Kfm. Johannes Hagedorn, Essen,  
Kfm. Wilh. Hippenstiel, Fischelbach/Kr. Wittgen-  
stein, Ing. Willi Hippenstiel, Essen

Hagedorn, Paul, E.-Borbeck, Boeholder Straße 308,  
F 6 09 33 +  
Hagemann, Alfons, Franziskastraße 21, F 7 23 79 +

**Hagemann, August, E.-Borbeck,**  
**I. Fließstraße 2,**  
F 6 10 68, Inh.: Erbenheim, Aug. Hagemann, Essen

Hagemann, Hans P., Töpferstraße 120a, F 2 44 97 +  
Hagemann, Josef, und Söhne, Rüttenscheider  
Straße 70, phG.: Friseurmeister Friedrich Hage-  
mann, Essen, Kfm. Wulfam Hagemann, Essen,  
Ww. Maria Hagemann, Essen, F 7 27 35

**Hagemann, Lore,**  
Kohlengroßhandlung, Einigkeitstraße 6, F 4 33 18 +  
Hagemann, Wilhelm, Sargfabrik, E.-Überruhr,  
Überruhrstraße 129, F 5 05 27, Inh.: Kfm. Wilhelm  
Hagemann, jr., Essen  
Hagen, vom Albert, Bredenerer Straße 120,  
F 4 19 57 +  
Hagen, Heinrich, K.G., Baunternehmung, Zweig-  
niederlassung Essen, Inselstr. 19-21, F 29 11 51,  
phG.: Bauling, Roland Hagen, Duisburg

**Hahn, Wilhelm, Handelsvertretungen,**  
E.-Printrop, Schloßstraße 301, F 6 02 70  
Hahner, Leo, G. m. b. H., Herwarthstraße 40,  
F 3 28 49 +  
Hake, Emil, Ingenieurbüro (vorm. Wärmepar-  
gesellschaft m. b. H.), Dinendahlstraße 20,  
F 2 79 85 +

**Halbach & Braun,**

Rusehenstraße 27, F 4 12 07, Inh.: Ing. Willy  
Braun, E.-Bredeneu, Prokurist: Max Hecker,  
Essen-Werden

**Halbfell, August, oHG., Annastraße 35-37,**  
F 7 35 29, phG.: Kfm. Bruno Halbfell, Essen,  
Kfm. Rolf Halbfell, Essen, Kfm. Hans-Günter  
Halbfell, Essen

**HALKU Handelsges. m. b. H.,**

Metall- u. Elektrogroßhandlung, Alfredstraße 148,  
F 4 48 79, Geschf.: Fabrikant H. Jacobs, Essen,  
Fabrikant Gustav Lauterjung, Solingen, Dipl.-Kfm.  
Dr. K. Guyenz, Essen

Haltermann, Hermann, Heisinger Straße 442,  
F 4 12 31 +

Haltermann, Hugo, Molkereiprodukten-Groß-  
handlung und Fettwaren, E.-Heisingen, Heisinger  
Straße 442, F 4 12 31 +

**Hamburger Teppich-Lager Karl Creutzburg,**

Zweigniederlassung, Kurt Scheidsteger, Essen,  
Herold-Haus, F 22 29 20, Filialleiter +

Hamburger Zigarrenhaus, Kahrstraße 12, F 7 48 14,  
Inh.: Kauffrau Helene Schaper, Essen

Hamburgier, L., K.G., Ruthstraße 19, F 7 70 16 +  
Hamker & Rieth, Ripshorster Straße 368, F 6 12 57,  
phG.: Obering. Hugo Hamker, Essen, Kfm. Friedrich  
Rieth, Düsseldorf, Genovefa Wiedemeyer, Essen  
Hamm, Carl, Steeler Straße 337, F 3 72 35, Inh.:  
Josef Küpper, Essen

**Hammacher, Alfred, Vermittlung von  
Versicherungen aller Art.**

Folkwangstraße 4, F 7 30 90 +

Hammacher, Heinrich, Dresdener Straße 26,  
F 7 59 17, Inh.: Heinr. Hammacher jr., Essen  
Hammacher, Wilhelm, III., Hagen 37, F 2 74 41,  
Inh.: Kfm. Julius Hammacher, Essen

Hamme, Simon D., Sybelstraße 11

Hammerschlid, Schutzbekleidung, August Hülsen-  
beck, Altenessener Straße 495, Inh.: August Hülsen-  
beck, Essen

**Hammefuhr Westdeutsche****Bereifung Ges. m. b. H.,**

Altendorfer Straße 40B, F 3 08 51-53, Geschf.:  
Kfm. Ernst Müller, Essen, Kfm. Günter Hammes-  
fahr, Mülheim (Ruhr)-Saarn.

Hammer, Wilhelm, K. G., Geneskschmiede, Press-  
und Stanzwerk, E.-Steele, Horster Str. 1, F 5 06 39 +

**Handelsauskunft Creditreform, Inh.:****Willy Lünebach,**

Teichstraße 2, F 2 22 47/48

Handelsgesellschaft Essener Steinkohle m. b. H.,  
Huyssenallee 31/33, Geschf.: Kfm. Hans Finkenberg,  
Duisburg, Kfm. Georg Freitag, Essen, Dr. Carl  
Schelp, Frankfurt/M., Dir. Hans Ottomeyer, Essen,  
Dir. Wilhelm Rothkranz, Düsseldorf

**Handelsgesellschaft Noris, Zahn & Cie.,**

Zweigniederlassung, Gildehofstraße 8, F 2 15 01,  
phG.: Kfm. Hans Walter Weth, Köln, Kfm. Heinz  
Georg Kiel, Lechenich

**Handelsgesellschaft Westfalen,****Dürr, Wagner & Co., K. G.,**

F 2 11 71, Herkulesstraße 52-54, phG.: Kfm.  
Walter Dürr, Essen, Kfm. Ludwig Wagner, Essen

Handelsdrogerie und Parfümerie Walter  
Hüskes, Am Handelshof, F 2 09 98 +

Handwerk, Handel und Gewerbe, Krankenver-  
sicherungsanstalt a. G., Rellinghauser Straße 6,  
F 2 49 65

Hannemann, Otto, Bahnhofsbuchhandlungen,  
Isgrimweg 32, F 7 70 44 +

Hansa-Schrotverwertung, G. m. b. H., Bottroper  
Straße, F 2 31 77, Geschf.: Kfm. Anton Trippe,  
Düsseldorf, Kfm. Hans Februns, Düsseldorf, Kfm.  
Rudolf Kröger, Düsseldorf, Prokurist: Heinrich  
Schmidt, Essen

**Hansen, Neuerburg & Co., G. m. b. H.,**

Hauptverwaltung Essen, Kohlengroßhandel,  
Huyssenallee 31-33, F 3 86 47/49, Geschf.: Dir.  
Hans Ottomeyer, Essen, Dir. Claus Körte, Duisburg,  
Dir. Wilh. Rothkranz, Düsseldorf

Hansen, Arnold, Dellbrügge 27, F 22 29 92, Inh.:  
Fr. Anna Leiber, Essen

Hansmann, Fritz, E.-Kupferdreh, Kohlenstraße 14,  
F 4 83 51, Kraftfahrzeuge

**Hans-Soldan-Stiftung,**

E.-Bergeborbeck, Boeholder Straße 259, F 6 04 51,  
Geschf.: Prokurist Carl Brandner, Bottrop, F 39 07

Happel, Georg, Großbäckerei, E.-Printrop, Glocken-  
straße 35, F 6 14 72, phG.: Bäckergeselle Knut  
Happel, Essen, Kauffrau Wally Happel, Essen

Harburger Gummiwaren Fabrik, Phoenix A. G.,  
Niederlassung Essen, Maxstraße 56, F 2 12 11

Harder, Meiser & Co., Zweigniederlassung Essen  
(Ruhr), Rheinische Straße 45, F 2 54 57, phG.:  
Kfm. Alfred Eggert, Friedrich Harder, Hamburg,  
Kfm. Franz Dominikus Meiser, Bremen

**Harhaus und Kehrman K. G.,**

Gutenbergsstraße 34, F 3 26 03, phG.: Kfm. Karl  
Harhaus, Essen

Harmsen, Wilhelm, Bergwerks- und Industrie-  
produkte K. G., Schillerstraße 59a, F 22 26 54,  
Inh.: Kfm. Wilh. Harmsen, Essen, Dipl.-Kfm. Hel-  
mut Harmsen, Essen

Harter, Heinrich, E.-Bredeneu, Bredenerer Str. 23,  
F 4 14 98, phG.: Heinrich Harter, Essen, Kfm.  
Kurt Baumeister, Essen

Hartig & Helling, Werks- und Handelsvertretungen,  
Kaiserstraße 31, F 2 71 44, phG.: Kfm. Egon  
Helling, Essen, F 7 11 35

Hartloff, Emil, Großhandel und Agenturen in  
Fleisch- und Wurstwaren sowie Lebens- und  
Genüßmitteln, Stoppenberger Straße 64, F 3 11 56 +  
Hartmann & Braun A. G., elektr. u. wärmetechn.  
Meßgeräte, Haus am Kettwiger Tor, F 2 14 61

Hartmann, Felix, Weinhandlung, E.-Werden, Ruhr-  
thalstraße 76, F 49 22 98, Inh.: Kfm. Hubert Neuhaus,  
Essen

Hartmann, Heinrich, Samen-Groß- und Kleinhandel,  
Lindenallee, F 2 47 37 +

Hartmann, Paul, Uniformen, Von-Einem-Straße 59,  
F 7 25 70 +

**Harz, Richard, jr., Heisinger Straße 28,**

F 4 14 86, phG.: Frau Helga Jaeger-Harz, Essen,  
Kommandit.: Ernst Jaeger, Essen

**Hasebrink, J., Brenneri,**

E.-Altenessen, Johanniskirchstraße 4-10, F 29 23 30,  
phG.: Heinrich Hasebrink, Essen, Zweignieder-  
lassung Lette (Bez. Wiedenbrück)

Hasenau, Ferd. oHG., Gustavstraße 16, F 3 07 61,  
phG.: Ww. Johanna Hasenau, Essen, Kfm. Bruno  
Hasenau, Essen

Hau, Max, Zivil-Ingenieur, Büro-Maschinen, Berg-  
werks- und Industriebedarf, E.-Redinghausen,  
Sunderholz 88 +

**Haug, Gottlob, G. m. b. H.,**

Reckhammerweg 108, F 3 23 43, Geschf.: Kfm.  
Otto Haug, Stuttgart, Spediteur Ernst Haug,  
Stuttgart, Leiter der Niederlassung und Handl.  
Rev.: Spediteur Günter Abels, Essen

Hauhinco, Maschinenfabrik, G. Haubherr, Jochums  
& Co., Zweigertstraße 28, F 7 19 11, phG.: Dipl.-Ing.  
Arno Jochums, Essen, Ing. Elmar Wittkop, Sprock-  
hövel

Haumann, Wilhelm, jr., vorm. Christian Hund-  
hausen, Rüttenscheider Straße 87, F 7 32 12 +

Haus, Theodor, G. m. b. H., E.-Borbeck, Haus-Berge-  
straße 219, F 6 03 89, Geschf.: Kauffrau Maria  
Haus, Essen, Kfm. Wilhelm Haus, Essen

Haus, Wilhelm, Kaffeebrüstererd, Süßwaren-Groß-  
und Einzelhandel, E.-Steele, Kaiser-Wilhelm-Str. 4,  
F 5 09 72

„Hausbau“, Wohn und Geschäftshaus GmbH,  
Kastanienallee 52/54, F 2 68 47/48, Geschf.: Kfm.  
Karl-Friedrich Schulte-Tenckhoff, Essen

Hausberg, Karl, Darm- und Gewürzgroßhandel, Flei-  
scherei-Bedarfsartikel, Holzstraße 24, F 2 47 38 +  
Haus der Drahtseilindustrie G. m. b. H., Folkwang-  
straße 1/3, Geschf.: Kfm. Wilfried Riedel, Essen

Haus der Hütte, Paula Tönshoff K.G., Limbecker  
Straße 19, F 2 39 74 +

„Haus Hindenburg“ Hubert Imhoff K. G., Rütten-  
scheider Straße 76, F 7 41 85 +

Haus Nazareth Pflegehaus G. m. b. H., Beethoven-  
straße 15, F 3 10 37, Geschf.: Schwester W. Emanu-  
ele, Generaloberin der Genossenschaft der Barmher-  
zigen Schwestern von der hl. Elisabeth, Essen

Haus- und Grundstücksverwertungs-Aktienges.,  
E.-Steele, Kralwinkelsstraße 42, F 5 09 66, Vorst.:  
Wilhelm Schlanstein, Essen

Haushaltwaren Benken, Inh.: Hermann Benken,  
E.-Steele, Bochumer Straße 6, F 5 14 91 +

Hausmann, Hermann, E.-Borbeck, Borbecker  
Straße 198, F 6 19 57 +

Hausmann, Marta, E.-Borbeck, Gerichtstraße 31,  
F 6 15 89 +

Haverkamp, August, und Sohn, Destillier-, Likör-  
fabrik und Weingroßhandlung, Krefelder Straße 17,  
F 7 69 66, Inh.: Ww. Agnes Haverkamp, Essen

Heapp Öffenerung G. m. b. H., Rüttenscheider  
Str. 153, F 7 79 00

Hedderich und Zimmermann, Kettwiger Straße 31,  
F 3 05 05, phG.: Hans Hedderich, Essen, Karl  
Zimmermann, Essen

Hefelmann, Emilie, Spezialgeschäft für Damen-  
moden, Hachestraße 9 u. 33, F 2 74 67 +

Hegemann, Hertha und Julius, Inh.: Hertha Grun,  
Rüttenscheider Straße 153, F 7 17 37

Hegener, Heinrich, & Co., oHG., Frohnhauser  
Straße 143, F 7 16 69

Hegerfeld, E., Industriebau G. m. b. H., Wiesen-  
straße 55-57, F 2 52 51, Geschf.: Dir. Theodor  
Thelsen, Essen, Dir. Walter Thelsen, Essen

Heggemann, Heinrich, Dipl.-Ing., Baunterneh-  
mung G. m. b. H., Nobermanns Hude 36, F 29 16 21

Hegmanns, Clemens, K. G., Eisenkonstruktionen,  
Stahl- u. Metallverarbeitung, Apparatebau, E.-  
Dellwig, Donnerstraße 163-169, F 6 17 35 u.  
6 14 46, Inh.: Dipl. rer. pol. Clemens J. H. Heg-  
manns

Hehr & Co., Inh.: Theatermaler Paul Hehr, Essen,  
Krampestraße 27, F 2 51 36

Heidbüchel, Johann, K. G., Großmarkt, F 2 68 82,  
phG.: Kfr. Catharina Heidbüchel, Essen

Heide-Apotheke, Bernhard Henseler, Frankenstr. 189,  
F 4 36 98 +

Heidemann, Anna, Dürerstraße 11 +

**Heidemann, Siegfried,****Inh.: Friedel Heidemann,**

Rellinghauser Straße 99, F 2 39 97 u. 3 06 18 +

Heier & Co., E.-Katernberg, Hermannstraße 9,  
F 29 01 67, Inh.: Kfm. Walter Heier, Essen

Heihoff, oHG., Essener Straße 36, F 2 38 77,  
phG.: Kfm. Alfred Heihoff, Essen, (Kfm. Theo  
Heihoff, Essen)

Heihoff, Clemens, Metzendorferstraße 107, F 7 17 39 +

Heilenkötter & Sommerfeld, Baunternehmung,  
Frillendorfer Straße 154, F 3 87 33, phG.: Bernhard  
Heilenkötter, Essen, Heinrich Sommerfeld, Essen

Heilmann, Julius, Hutfabrik, Führichstraße 12,  
F 7 11 06 +

Heimat-Verlag, Alfred Müller, Drosselstraße 4, F 4 14 76 +  
 Heimdienst-Heilquellen-Naturbrunnen, Robert-Ernst Heddergott, Krayer Straße 170, F 5 13 86 +  
 Helmeshoff, Alex., Gildenplatz 5, Inh.: Herbert Krüper, Essen

**Heimstatt Gesellschaft f. Wohnungsbau**

**u. Baubetreuung mbH.**

Essen, Pöthhoffstraße 38, F 3 16 29, Geschf.: Abtlg.-Leit. Horst Riedel, Mülheim (Ruhr), Kfm. Adalbert Stenzel, Essen

Heim & Scholle, Gemeinnützige Wohnungsges. m. b. H., E.-Altenessen, Gladbecker Straße 413, F 29 00 01

Heine, Elisabeth, Süßwarengroßhandlung, Weiglestraße 5, F 3 28 81 +

Heine, Heinrich, Essener Waagen- und Maschinenfabrik, Gerswidastraße 76, F 7 44 70 +

Heinemann & Busse, Bauunternehmung G. m. b. H., Zweigniederlassung Essen, Goethestraße 106, F 79 17 36, Geschf.: Obering. Hans Bröker, Salzgitter

Heinemann & Co., Textil-Großhandel und Importe, Am Handelshof 1, Allianzhaus, F 3 11 57, phG.: Hermann Heinemann, Essen, Günter Heinemann, Essen

Heinen, Magdalene, Eickenscheidter Fuhr 168, F 2 58 71 +

Heinrich & Busch, Steubenstraße 61, F 22 20 59 phG.: Kfm. Ferdinand Heinrich, Hamburg, Kfm. Erich Busch, Essen

Heinrich, Ferdinand, Zweigniederlassung Essen, Steubenstraße 61, F 22 20 57, Inh.: Ferd. Heinrich, Hamburg

**HEINRICH BERGBAU AKTIEN-**

**GESELLSCHAFT ESSEN**

**E.-Kupferdreh, Deilbachtal 40, F 4 36 15,**

**FS 0857 620,**

Vorst.: Bergwerksdr. Dr.-Ing. Karl Blank, Niederronsfeld, Bergwerksdr. Heinrich Rode, E.-Kupferdreh, Bergwerksdr. Werner Lipsa, E.-Heisingen

Heinrichsbauer, Paul, Maschinen und Armaturen für Bergwerke und Kokereien, Weiglestraße 1, F 2 31 61 +

Heinz, Karl, Viehagentur, Gerlingstraße 47, F 3 18 17 +

Heinze, Otto, K. G., Gildehofstraße 16, F 2 59 76 +

Heiss Anzeigen und Werbeverlag, III. Hagen 35, F 2 36 21, Kfm. Heinrich Sander, Essen

**Heising & Co.**

E.-Steele, Bochumer Straße 31, F 5 01 15, phG.: Kfm. und Schriftsetzer Josef Heising, Essen, Frä. Christine Heising, Essen

**Heisterholzer Klinker-Vertriebs-G.m.b.H.,**

Kurfürstenstraße 54-56, F 22 25 17, Geschf.: Harald Kuhne, Essen

Heiter & Co., Breslauer Straße 25, phG.: Kfm. Hans Heiter, Essen, Kfm. Johann Goller, Essen

Heitfeld, Julius, Ladeneinrichtungen, Friedrich-Ebert-Straße 102, F 3 17 98 +

Heitland, Paul, Auslieferungslager, Essen, Gerswidastraße 42, F 7 35 77, Inh.: Kfm. Willy Klein, Essen

**Helf, Gebrüder, Spedition und Pkw-Transporte.**

E.-Steele, Isinger Tor 7-9, F 5 05 36, phG.: Kfm. Wilhelm Helf, Essen, Kfm. Heinrich Helf, Essen

Helfer, H., Bredeneyer Straße 18 +

Helfmeier, Heinrich, Alteneisener Straße 400, F 29 05 77, Inh.: Kfm. Franz Helfmeier, Essen

**Hellebrandt, Hans,**

Hachestraße 23, F 2 40 71, Prok.: Hanni Quadflieg, Essen, F 4 49 97

Hellebrandt, Walter, Hauptbahnhofs-Unterführung, F 3 01 77 +

Hellgrath, Wilhelm, Hachestraße 15, F 2 75 81 +

Hellmann, Heinrich, Mülheimer Straße 84, F 7 00 18 +

Hellmann, Hermann, E.-Werden, Weissewerth 49-53, F 4 97 90 +

Helm, Theodor, Viehofer Straße 84, F 2 55 80, Inh.: Gottfried Vollmer, Essen

Hemke, Albert, OHG, Waldlehne 67, F 7 42 10, phG.: Kfm. Albert Hemke, Essen, Kfm. Heinz Guntermann, Essen

Hemsel, Elfriede, Frohnhauser Straße 252, F 7 06 38 +

Hendricks, & Bünting, Südfrüchte, Import und Großhandel, Großmarkt, F 3 96 01, Inh.: Kfm. H. W. Hendricks, Essen

Hengstenberg, & Co., Bismarckstraße 59, F 7 43 57, phG.: Frä. Ruth Hengstenberg, Edward Hengstenberg

Hengstenberg & Co., Bismarckstraße 59, F 7 43 57, phG.: Frau Gertrud Hengstenberg, Essen

Hengstenberg, Eduard, Konstruktionsteile für Motorfahrzeuge G. m. b. H., Bismarckstraße 59, F 7 43 57, Geschf.: Frau Gertrud Hengstenberg, Essen

Henkels, August, Friedrich-Ebert-Straße 48, F 2 68 38 +

Henn, Gotthold, Menzelstraße 12, F 7 14 68 +

Henn, Wilhelm, G. m. b. H., Großmarkt, F 2 76 29, Geschf.: Kfr. Elfriede Henn, Essen

Hennecke & Sohn, August, Sessenberger Knie 1, F 2 35 06 +

Hennecke, Hermann, Hoch-, Tief-, Beton- und Eisenbau, E.-Borbeck, Gerichtstraße 7, F 6 14 38, phG.: Baumeister Hermann Hennecke, Essen +

Hennes, Heinrich, Fahrräder, Motorräder, Elektro- u. Radioartikel, Hanielstraße 45, F 3 28 68

Hennig, Gustav, Kältemaschinen Vertriebsges. m. b. H., Kruppstraße 82, F 2 19 51, Geschf.: Kfm. Gustav Hennig, Kettwig

Hennig, J. & Co., K.G., Olbrichstraße 42, phG.: Kauffrau Juliane Hennig, Sürth/Köln

Henrichs, Aloys, Zuckerwaren-Großhandlung, Billrothstraße 27, F 7 46 63 +

Hensel, Hermann, E.-Altenessen, Bruchstraße 27, F 22 21 66, Inh.: Kfm. H. Hensel, jr., Essen

Henrich, Josef, & Co., Florastraße 7, F 4 48 32, Inh.: Kfr. Elfriede Gädicke, Essen

Hentschel & Sohn, Alfred, Rhein-Ruhr-Metall, K. G., Hövelstraße 126a, F 29 07 60

**Herbst & Rosendahl,**

E.-Kray, Kleine Schönscheidtstraße 10, F 5 11 09 und 3 83 40, phG.: Kfm. und Ing. Friedrich-Carl Herbst, E.-Kray, Am Zehnthof 175, techn. Kfm. Heinrich Rosendahl, Essen

Herfeldt & Co., Emmastraße 63, F 7 45 57, Inh.: Kfm. Fritz Münch Herfeldt, Essen

Herholz, Albert, Eisen und Metalle, Nachf. Karl Klos, Mathiasstraße 16-18, F 2 60 09

Herholz, Carl, Eisen, Metalle und Verschrottung, Schlenhofstraße 47a, F 3 17 47 +

**Herholz, Johann, Schrott, Metalle, Nutzeisen,**

Schürmannstraße 10, F 3 27 54, phG.: Kfm. Johann Herholz, Essen, Kfm. Hans Dieter Herholz, Essen

Hermann Apotheke, G. Steinitz, Inh.: Heinz Hellerforth, Altendorfer Straße 418, F 6 13 14 +

Hermann, Julius, Hindenburgstraße 21, F 3 70 63 +

Hermann, Fleischhauer Verlag, Max-Fiedler-Str. 2, F 3 83 15, Inh.: Hermann Fleischhauer, Watten-scheid

Hermanns und Bohn, Maxstraße 50-61, F 2 55 63, phG.: Kfm. Wilhelm Hermanns, Essen, Bauführer Christian Bohn, Essen

Hermanns & Co., G. m. b. H., Feuerungs- u. Heizungsanlagen, Wärmewirtschaft, Moltkestraße 28, F 3 98 10, Geschf.: Frau Paula Fischer, Essen, Kfr. Gertrud Riechenberg, Essen

Hermanns, Wilhelm, Großhandel in Kanalreinigungsgeräten und Kanalbedarf, Maxstraße 61, F 2 55 63 +

„Hermes“ Fahrzeuteile und Schweißmaterial-Gesellschaft m. b. H., Kaiserstraße 68, F 7 50 68, Geschf.: Kfm. Paul Landmann, Essen, Kfm. Werner Landmann, Essen, Kauffrau Trude Landmann, Essen

Herold & Henneken, Juliusstraße 6, F 2 45 22, phG.: Frau Hedwig von Wilpert, Essen, Wilhelm Henneken, Essen

Herr, Johann, Rheinische Straße, Großmarkt, F 2 33 67, Inh.: Herbert Windhausen, Essen

Herrmann, Alfred, Werksvertretungen und Großhandel, Burgfeldstraße 23-29, F 3 90 41

Herting & Schmidt, Gutenbergstraße 61, F 2 41 69, Inh.: Kfm. Gustav Müller, Essen

Hertz, Theodor, Baumunternehmung G. m. b. H., Elisabethstraße 110, F 3 74 20

Herwig, Gebr. Segerothstraße 118, F 3 29 39, Inh.: Kfm. Gottfried Herwig, Essen

Herzbruch, Hugo, & Söhne, Alfredstraße 307, F 4 13 51, phG.: Hugo Herzbruch, Essen, Paul Herzbruch, Essen, Hugo Herzbruch jr., Essen

Herzmann & Welter, Daimlerstraße 7, F 4 19 16 phG.: Kfm. Eduard Herzmann, Essen

Heseler, Elektrobau, Dipl.-Ing. Erich Heseler, Kruppstraße 90, F 2 49 81 +

Hespermühlen-Handelsgesellschaft, Ewald Oberwalleyen, E.-Heidhausen, Hesperal 11, F 4 96 50 phG.: Mühlenbes. Ewald Oberwalleyen, Essen

Hess & Hülsen, G. m. b. H., Reckhammerweg 108, F 2 54 39, Geschf.: Kfm. Hermann Hess, Essen

Hess, Emil, & Sohn, OHG, Karolingerstraße 38, F 2 64 16, phG.: Kfm. Emil Hess, Essen, Färbmeister Kurt Poschen, Essen

Hess, Hans, Tapeten-Linoleum-Farben- und Lack-großhandlung, E.-Borbeck, Borbecker Straße 96, F 6 16 95 +

Hess, Hermann, OHG., Handelsvertretungen, E.-Rellinghausen, Rütermarkt 1a, F 4 15 84, phG.: Kfm. Hermann Hess, Essen, Frau Friedel Hess, Essen

Hess, Wilhelm, Feinisenbau, Rellinghauser Str. 200, F 2 41 28 +

Hessling, Hermann, K. G., E.-Borbeck, Schönebecker Straße 42a, F 6 04 14 +

**Hesterkamp, Heinrich,**

Söllingstraße 81, F 2 30 11, phG.: Frau Ellis Stockmann, Essen, Wwe. Franziska Hesterkamp, Essen

Hett, Otto, Rheinische Straße 37-47, F 3 71 71 +

**Hettlage G. m. b. H.,**

Herrenkleidung, Kettwig Straße 2-10, F 3 82 51

**Hetzl & Haubold OHG.,**

Tabakwaren, Moltkestraße 26, F 20 01 86, phG.: Kfm. Willy Hetzel, Essen und Kfm. Karl Haubold, Düsseldorf

Heubach, Wilhelm, Nachfolger, E.-Werden, Volberter Straße 50, F 49 22 75, phG.: Paul Heibach, genannt Heubach, Essen, Aenne Heibach, genannt Heubach, Essen, Klara Heibach, genannt Heubach, Essen

Heumann, Erich, Gerlingstraße 33, F 2 21 97 +

Heuschmidt, Adolf, Wachwarenfabrik, OHG, Reginerstraße 59, F 7 24 77, phG.: Adolf Heuschmidt, Essen, Kfm. August Kaufhold

Heweling, Gottfried, Griepstraße 68, F 6 14 67

Hewer, Josef, Ingenieurbüro für Maschinen und Werkzeuge, Gudulastraße 5, F 7 76 40, Inh.: Bergingenieur Carl Ternehr, Düsseldorf

Heymann, Josef, & Co., Nachfolger, Bochumer Straße 65/67, F 5 14 34, phG.: Frau Klara Odenthal, Essen, Kfm. Alfred Odenthal, Essen

Heyn, A., E.-Werden, Heckstraße 92, F 49 22 14, phG.: Architekt Erich Heyn, Essen, Bauing. Hans Heyn, E.-Werden

Hildebrand, Alexander, Steeler Straße 327, F 22 23 85 +

**Hilgenberg, Gebr.,**

Viehofer Straße 4, F 3 91 44, Inh.: Frau Hilde Hilgenberg, Essen, Geschf.: Dipl.-Volkswirt Roman Hausner, Essen, F 4 17 78, Prok.: Dipl.-Volksw. Ursula Hausner, Essen, Erich Mrozek, Essen

Hilgers & Schürmann G. m. b. H., Krayer Straße 220, F 5 06 73

Hilke, Ernst, Buchdruckerei und Zeitungsverlag, Kupferdreher Straße 168, F 4 85 96, Inh.: Elfriede Eichhorn, Essen

**Hilke, Heinrich,**

Industrievertretungen, E.-Kupferdreh, Byfanger Straße 38, F 4 84 65, Geschf.: Dipl.-Kfm. Dr. rer. pol. Arnulf Hilke

Hill, Gebr. Overbergstraße 6, F 22 24 62

Hillebrand, Heinrich, E.-Kray, Hubertstraße 312, F 5 08 83, Inh.: Kfm. Heinrich Mejer, Essen

**Hilleke, Alfred, Fahr- u. Verkehrsschule,**

Garagen, Norbertstraße 70a, F 4 14 96 +

Hillen, Röttig & Co., Schlachthof 1, F 2 63 92, phG.: Kfm. Peter Röttig, Essen, Frau Appollonia Johanna Röttig, Essen, Johanna Katharina Hillen, Essen, Anna Maria Hillen, Essen

**Hillers, Georg,**

Tapeten-Linoleum, Huyssenallee 12-14, F 3 75 42 +

Hillmann, Gebr., Aktiengesellschaft, Dorotheenstraße 7-9, F 7 45 75, Vorst.: Kfm. Max Hillmann, Essen, Kfm. Max Hillmann jr., Essen

Hiltner, Emil, Billrothstraße 31, F 7 49 82, phG.: Kfm. Emil Hiltner, Essen, Frau Bertel Hiltner, Essen

Himmelwerk, A. G., Kantonie 97, F 4 14 18

Hinkel, Fritz, jun., Kohlenhandel, Rellinghauser Straße 206, F 2 76 47

Hinrichsen, Arnold, Holzeinfuhr, Säge- und Hobelwerk, Hafenstraße, F 29 14 41 +

Hinselmann & Co., Nachf., Dipl.-Berging. Otto Vedder, E.-Kupf., Nierenhofer Str. 68, F 4 85 73 +

Hinselmann, P., Emmastraße 7, F 7 44 85, phG.: Kfm. Franz Röttgen, Oberhausen-Sterkrade, Frau Toni Röttgen, Oberhausen-Sterkrade

Hinsenkamp, Ernst, Artikel für die Getränkeindustrie, Weenenstraße 3, F 6 09 31, Inh.: Frau Erna Hasse, Essen

**Hinz, Otto, Eisenstraße 20, F 22 21 29,**

Inh.: Elfriede Hinz, Essen

Hinzer, H., & Co., Apparatebau, Griepstraße 13, F 6 11 84, Inh.: Kauffrau Emma Hinzer, Essen

**Hirsch, Fritz, Rohrleitungsbau,**

E.-Bredeneyer, Frühlingstraße 36, F 4 40 51, phG.: Civil-Ing. Fritz Hirsch, Essen, Dipl.-Ing. Eberhard Hirsch, Essen

Hirsch, Hermann, jun., G. m. b. H., Königsteiner Straße 32, F 79 05 30, Geschf.: Kfm. Hermann Hirsch, jun., Essen, Frau Maria Hoffstadt, Essen

**Hirsch-Apotheke, Inh.: Carl Bessenbach,**

Limbecker Platz 21, F 3 07 60

Hirsch-Apotheke, W. Heinz Grote, Pächter M. Kamp, E.-Werden, Markt 3, F 4 93 01,

**Hirsch-Apotheke, Eduard Neiner,**

Inh.: Richard Neiner, E.-Heisingen, Heisinger Straße 481, F 4 13 87

Hirsch-Apotheke, Gustav Percy, E.-Steele, Briefzelle 2, F 5 08 64 +

Hirsch-Apotheke, Julius Schneider, E.-Kray, Hubertstraße 315, F 5 07 90 +

**Hirschstein & Co.,**

Textil-Fabriklager und Vertretungen, Selmastr. 9, F 3 22 97, phG.: Kfm. Hans Hirschstein, Essen, Frau Helene Hirschstein, Essen

Hitzemann, Friedrich, Alteneisener Str. 562-564, F 29 21 19, Inh.: Kfm. Joh. Hitzemann, Essen

**Hochstein, Joh. & Co.,**

E.-Kray, Kleine Schönscheidtstraße 5-7, F 5 17 86, phG.: Kfm. Herbert Hochstein, Wwe. Josefine Hochstein, Essen

**Hochtief Aktiengesellschaft für Hoch- und Tiefbauten, vorm. Gebr. Helfmann,**

Rellinghauser Straße 55-57, F 2 14 71, Vorst.: Dipl.-Ing. Dr.-Ing. E. h. Josef Müller, Essen, Kfm. Wilhelm Brown, Essen, Dipl.-Ing. Regierungsbau-meister a. D. Günther Schulze-Pfeilitz, Essen, Dipl.-Ing. Wilhelm Hartmann, Essen

**HOCHTIEF**

**Baugesellschaft für Iran G. m. b. H.,**

Rellinghauser Straße 55-57, F 2 14 71, Geschf.: Dipl.-Ing. Dr.-Ing. E. h. Josef Müller, Essen

Hoch-Tief- und Eisenbetonbau Ing. Walter Lemaitre, Berthastraße 4, F 4 47 57 +

Hoch- und Tiefbau Gesellschaft Hamburg m. b. H., Zweigniederlassung Essen, Kastanienallee 52/54, Geschf.: Dipl.-Kfm. Wolfgang Köppe, Hamburg

Hock, Hermann, & Co., K. G., Im Riek 15, F 7 21 64 phG.: Bergwerksdr. a. D. Dipl.-Ing. Hermann Hock, Essen

Höfels, Gottfried & Co., Am Wiesental 2, F 4 26 14, phG.: Bautechn. G. Höfels, Essen

Höfels, Gottfried, Rüttingscheider Straße 16, F 7 27 65, Inh.: Bauing. Arnold Höfels, jr. Essen

Höfels, Wwe. & Co., K. G., Von-Einem-Straße 21  
phG.: Wwe. Ellis Höfels, Essen

Höfer, Michael, Tabakwaren-Groß- und Kleinhandel,  
Inh.: Ludwig Brod, Gemarkenstraße 103, F 7 42 71

Höffgen, Karl, E.-Werden, Hecksstr. 23, F 4 94 82 +  
Höhhorn, Fritz, Limbocker Straße 6, F 2 76 89,  
Inh.: Marga Gallinat, Essen, Renate Höhhorn, Essen  
Kfm. Hans Gallinat, Essen

**Höing, Gebrüder,**  
Eier-Butter-Käse- und Feinkost-Großhandel,  
Steubenstraße 17, F 22 21 47, phG.: Kfm. A.  
Höing, Essen, Kfm. Alfred Höing, Essen

Höing, Josef, Tabakwaren-Groß- und Kleinhandel,  
Kettwiger Straße 58, F 2 44 06 +

Höngesberg, Willy, Fachgeschäft für Tapeten,  
Linooleum und Farben, Rüttenscheider Straße 90,  
F 7 12 00 +

Hönlgs, Hans, oHG., Handelsvertretungen, Import-  
Export, Canillo-Sitte-Platz 10, F 3 25 26 +

Hoepfner, Hans, K. G., E.-Steele, Kaiser-Wilhelm-  
Straße 51, F 5 18 87 +

Hörde, von, Theodor, Kraftfahrzeugteile Hinden-  
burgstraße 32-40, F 2 52 47 +

Hörder, Hildegard, Albrochtstraße 2, F 7 40 69 +

Hörnemann & Co., E.-Borbeck, Hartzstraße 21,  
F 6 09 54, Inh.: Kfm. Paul Hörnemann, Essen

Hörster, Fritz, Apotheke am Siemensplatz,  
Siemensstraße 30, F 6 08 09 +

Hoersch Reederei und Kohlenhandel, Gesellschaft  
m. b. H., Zweigniederlassung E.-Rüttenscheid,  
Frankiskastr. 20, Geschf.: Bergwerksdir. Josef  
Fischer, Kettwig

Hoettges, W., K. G., Gemarkenstraße 41-45, phG.:  
Kfm. Winfrid Hoettges, Essen, Frau Berta  
Hemmersbach, Essen, F 7 36 76

Hövel, Wilhelm, Am Hauptbahnhof 10, F 3 02 19 +

**Hof, Franz, Sehnstein- und Feuerungsbau,  
K. G.,**  
Julienstraße 32, F 7 64 54, phG.: Obering. Wilh.  
Roth, Essen, Prok.: Karl Witz

Hof, vom, Fred, Bredeneyster Krone, Variété-Unter-  
nehmen und Großgasstättenbetrieb, Inh.: Paula  
Preyer, genannt Fried vom Hof, Graf-Bernadotte-  
Straße 37, F 4 17 37

Hoff & Hartwig, OHG, Friedr.-Ebert-Straße 51,  
F 22 26 83, Gesellschafter: Kaufmann Paul Hoff,  
Essen, Mechaniker Walter Hartwig, Essen

**Hoffmann & Pohle, G. m. b. H.,**  
Hindenburgstraße 7-9, F 2 45 34, Geschf.: Ing. Otto  
Alfred Pohle, Essen

Hoffmann & Schmidt, Otmarstraße 20, F 4 22 64,  
Inh.: Alfred Schmidt Essen

Hoffmann, Karl, Rellinghauser Straße 4 +

Hoffmann, Paul, & Co., Rüttenscheider Straße 307,  
F 4 50 14, phG.: Kfm. Karl-Heinz Hoffmann, Essen

**Hoffmanns Lebensmittel-Spezialhaus,**  
Wilhelm Hoffmann, Kettwiger Straße 10, F 2 64 39 +

Hofmann, Heinrich, E.-Überruhr, Milchstraße 27 +

**Hohendahl-Kartonagen,**  
Friedrich-Karl Hohendahl, Bruckmannstraße 92,  
F 20 03 16 +

**Hohendahl, Hermann, Dr.,**  
Gummischutzkleidung, technische Großhand-  
lung, Kantonie 57, F 4 32 89 +

Hohenzollern-Apotheke, Michael Renneberg,  
E.-Bredeneyster, Bredeneyster Straße 3, F 4 11 82 +

Hohl, Georg, & Sohn, OHG, Lührmannstraße 307,  
F 2 39 73, Inh.: Kfm. Hans-Georg Hohl, Essen

Hohmann, Heinrich, K. G., Viehofer Straße 32,  
F 2 64 54/55 +

**Hohmann, Albin,**  
Bornstraße 19, F 2 62 66 +

Holbeck, Leo, K. G., Rüttenscheider Straße 171,  
F 7 48 84

Holdt & Co., G. m. b. H., Moritzstraße 2a, F 4 46 27,  
Geschf.: Kfm. Dr. Heinz Albers, Essen, Hermann  
Holdt, Essen

**Holl, Matthias, E.-Altenessen,**  
Schwarze Staße 17, F 29 03 57/58  
Inh.: Zimmermstr. Oskar Holl, Essen

**Holler & Co., G. m. b. H., Kettwiger Str. 29,**  
F 3 21 44, Allein-Inh. u. Geschf.: Kfm. Karl-Heinz  
Ebeling, Essen

**Holsterhauser-Apotheke, Julius Kittel,**  
Cranchstraße 35, F 7 44 75 Inh.: Apotheker Joh.  
Heinrich Schulte-Mattler, Essen.

Holsterhauser Großgaragen, Willy Pohlmann,  
Cranchstraße 29a, F 7 76 23

Holtex-Werk GmbH, Essen, Rolandstraße 9,  
Geschf.: Obering. Günther Deckers, Essen, Dr.  
Dietrich Falcke, Düsseldorf

Holthaus, Melchior B., Wischerelmaschinen,  
Sihylstraße 12, F 7 28 34 +

Holtmann & Co., Ingenieurbüro, Rellinghauser  
Straße 231, F 2 75 03 Inh.: Berging. Erich  
Holtmann, Essen

Holzhandlung Josef Becker, Töpferstraße 113a,  
F 2 30 54 +

Holzlager G. m. b. H., Kaiserhofstraße 90, F 3 28 57,  
Geschf.: Bauunternehmer Hans Andress, Essen

Homann, Friedrich Wilh., Holunderweg 21,  
F 4 12 03 +

Homann, Wilhelm, jr., Werkzeuge, Holunderweg 21,  
F 4 12 03 +

Horney, Leo, Gaststätte Schwarze Lene, Baldeney 38,  
F 4 23 51

Honnéte, Alfred, Rellinghauser Straße 10-14,  
F 2 18 81, phG.: Kfm. Alfred Honnéte, Essen, Kfm.  
Karl-Heinz Honnéte, Essen

**Hoppe, Gebr., Veronikastraße 21-29,**  
F 7 15 51, phG.: Frau Lotte Knipkamp, Kettwig,  
Kfm. Ernst Poppe, Duisburg, Käthe Hoppe, Kett-  
wig, Kfm. Kurt Hoppe, Essen, Frau Christa Riek-  
mers, Bremerhaven, Frl. Margrit Poppe, Duisburg,  
Leltung: Kfm. Kurt Hoppe u. Kfm. Ernst Poppe

**Hoppe, Gebrüder, und Co.,**  
Speditionsgesellschaft m. b. H., Veronikastr. 21-29,  
F 7 15 51, Geschf.: Kfm. Ernst Poppe, Duisburg,  
Kfm. Kurt Hoppe, Essen

Hoppenstedt Wirtschaftsverlag G. m. b. H.,  
Darmstadt, Büro Essen, Jägerstraße 23-25,  
F 3 90 94

**Horn, Carl, Nachfolger, Inh.: Herbert Saehse,**  
E.-Werden, Dudenstraße 15, F 4 93 95

Horn, Ernst,  
Handelstraße 6-8, F 2 79 05, Inh.: Frau Ida Heide-  
mann, Essen, Emma Horn, Essen

Horn, Friedrich, G. m. b. H., Hoch-, Tief- und  
Eisenbetonbau, Annastraße 49-48, F 7 34 89,  
Geschf.: Bauunternehmer Friedrich Horn, Essen  
Bauunternehmer Karl Horn, Essen

Horn, L. K. G., Langemarkstraße 185, F 2 77 08 +

**Horstmann, Berthold,**  
Zweigniederlassung Essen, Akazienallee 10,  
F 2 71 92

Hosenzentrale Erwin Scheuer, Mülheimer Str. 26,  
F 7 28 14 +

Hotel zum Ritter, Wilhelm Voerste, Kettwiger  
Straße 19, F 2 30 57, phG.: Gastwirt W. Voerste,  
Essen, Frau Emmy Voerste, Essen

**Houx, Peter,**  
Kruppstraße 88, F 3 79 42 Inh.: Heinrich Houx  
Hoyer, Hans, Paulinenstraße 1, F 7 18 29 +

Hoyer, Hans, Jr., Frillendorfer Platz 4

Hubertus, J., K. G., Witteringstr. 16, F 79 06 93,  
Inh.: Kfm. Jos. Hubertus, Essen

Hüdig, Erich, Ing. Kaufm. Steeler Str. 31, F 2 62 12

Hügen, Augusta, Wwe., Stadtwaldanger 1, F 4 34 36 +

Hügen, Wilhelm, Hünninghausenweg 80, F 5 18 30

**Hüls, Gustav, E.-Steele, Bochumer Str. 26,**  
F 5 02 51/52, phG.: Kfm. Gustav Hüls, Essen, Kfm.  
Herbert Hüls, Essen

Hülsebusch, Franz, Elektro-Steuerungen, E.-Bor-  
beck, Legrandallee 28, F 6 06 00

Hülsebeck, Gustav, K. G., Moorenstraße 23,  
F 7 21 57, phG.: Kfm. Gerd Hülsebeck, Essen

Hülseweh, H., K. G., Altendorfer Straße 315,  
F 6 15 42

Hülsmann, Paul, E.-Werden, Viehauser Berg 3,  
F 4 95 76 +

Hülsmann, Peter, E.-Kray, Am Bockerbaum 45,  
F 5 09 75, phG.: Kfm. Peter Hülsmann, Dietrich  
Hülsmann, Essen

Hünebeck, Albert, Rellinghauser Straße 173,  
F 3 25 81, phG.: Kfm. Albert Hünebeck, Essen,  
Frau Julie Hünebeck, Essen

Hüsen, Heinrich, GmbH, Blitzschutz und Schorn-  
steinreparaturen, Wiesbadener Straße 51, F 7 57 68,  
Geschf.: Monteur Emil Spring, Essen

Hüsken, Therese, Paulinenstraße 3, F 7 14 91, Inh.  
Frau Therese Hüsken, Essen

Hütter & Co., W., Maschinenbau, Müller-Breslau-  
Straße 30 E, F 7 17 96, Inh.: Techn. Erwin Sulzbach,  
Essen

Hütt & Weist, Rellinghauser Straße 115, F 3 05 02,  
Inh.: Kfm. Heinz Hütt, Essen

Hützen, Paul, Dach- und Bedeckungs-K.G., Martin-  
Luther-Straße 39, F 7 67 51, phG.: Frau Laura  
Hützen

Hützen, Paul, Industrie-Anstrich-K.G., Martin-  
Luther-Straße 39, F 7 67 51 +

**Huismann und Co., Schinkelstraße 15,**  
F 2 46 81, phG.: Frau Johanna Huismann, Essen,  
Frau A. Herder, Essen, Eduard Herder, Essen,  
FS-Nr. 037 2859

**Huke, Walter, Eisengießerei,**  
Armaturen- und Metallwarenfabrikation, E.-Steele,  
Dreierstraße 37, F 5 10 24 +

Huldschinsky, Ernst, Steeler Straße 101,  
F 2 48 18, Leitung: Ernst Huldschinsky

Hummel, Erich, Werkvervetungen und Werks-  
großhandel in Baukeramik, Schederhofstr. 105-127,  
F 2 40 64

Huppertz & Co., E.-Kupferdreh, Markt 6, F 4 84 06,  
phG.: Kfm. Hubert Huppertz sen., Essen, Kfm.  
Hubert Huppertz jr., Essen

Huppertz, Peter, & Söhne, K. G., Lichtstraße 3,  
F 3 29 31, phG.: Kfm. Walter Huppertz, Essen

Hurwitz, Artur, und Söhne, Stoppenberger Str. 64,  
F 3 17 89, phG.: Artur Hurwitz, Essen, Günter  
Hurwitz, Essen, Helmut Hurwitz, Essen

**Huth, Hans, J.,**  
Industrievertretungen, Elektrotechn., E.-Alt.,  
Wildperdehüt 16a, F 29 14 04 +

Hut-Schirm- und Pelzwaren-Magazin zum Pfau von  
Luise Rauchholz, Limbocker Straße 48-50, F 3 05 42  
Inh.: Kfm.: Heinrich Rauchholz, Essen

**IBM Deutschland, Internationale  
Büro-Maschinen G. m. b. H.,**  
Hauptverwaltung, Sindelfingen b. Stuttgart,  
Geschäftsst.: Essen, Huysenallee 105, F 2 60 47/48

**-IFI-Ingenieur Friedrich Jakobi,**  
Prüf-, Meß- und Betriebsmittel, Fabrikation und  
Vertrieb, Wiesbadener Str. 4, F 7 57 02 u. 7 74 02 +

IHAG Import- und Handels-Compagnie G. m. b. H.,  
Melsenburgstraße 239, F 7 78 55, phG.: Frau Christa  
Roelen, Essen, Kfm. Viktor Roelen, Essen

**Ihne, Oswald, G. m. b. H.,**  
Theaterplatz 4-6, F 2 66 38, Geschf.: Kfm. Oswald  
Ihne, Essen

Ikarus-Reisen, G. m. b. H., Rüttenscheider Str. 54,  
F 7 32 22, Geschf.: Dipl.-Volkawirt Hans Ziemons,  
Essen, Frau Adelheid Eifert, Essen

Ima, Industrie-Maschinen und Apparatebau G. m. b. H.,  
Germaniastraße 18, F 6 05 57, Geschf.: Kfm.  
Siegbert Biotevogel, Bottrop

Imexa-Import und Export, K. G., Knoche u. Co.,  
Rüttenscheider Straße 63, F 7 51 94, phG.: Wilhelm  
Knoche, Essen

I-M-G, Installations- und Montagegesellschaft m. b. H.,  
Friedrich-Ebert-Straße 27a, F 2 44 90, Geschf.:  
Schlossermeister Friedrich Buchay, jr., Essen

„Impex“ Vertrieb von Werkzeugen, G. m. b. H.,  
Eduard-Lucas-Straße 11, F 4 49 54/55, Geschf.:  
Kfm. Benno Cronos, Essen, Kfm. Hermann Radeloff,  
Essen

Import und Großhandelsvertretungen Martin Julius  
Bischoff, Guts-Muths-Weg 24, F 2 72 92

**„INDUGAS“,  
Gesellschaft für industrielle Gasverwendung  
m. b. H.,**  
Westendhof 5, F 3 95 57, Geschf.: Dir. Dr. Hermann  
Knuth, Essen, Dr. Walter Litterscheidt, Essen,  
F 3 13 54

Indusoi-Lackfabrik, J. Wilhelm Kempermann,  
E.-Bredeneyster, Frankenstraße 50, F 4 19 76 +

Industrieanstrich Josef Dahlmann & Söhne,  
Spakenbroich 6, F 2 69 78, phG.: Kfm. Ewald  
Dahlmann, Essen

Industrieanstrich, Rhein-Ruhr G. m. b. H.,  
Wildbannstraße 7a, F 29 21 51, Geschf.: Malermstr.  
Gustav Rosenhoff, Essen, Kfm. Otto Sommerfeld,  
Essen

Industriebau G. m. b. H., Gemarkenstraße 41,  
F 7 47 67, Geschf.: Dipl.-Ing. Arnold Orliksi, Essen,  
Prok.: Frau H. Zuralski, Essen, F 7 47 67

Industrie-Bedarf Ernst Peiniger, Hans-Luther-  
Straße 27, F 7 32 03 +

**INDUSTRIEDRUCK AG.,  
Kibbelstraße 9-15a,  
Fernsprecher 2 10 11**  
Vorst.: Dipl.-Kfm. Max Vester, jr., Essen, Verleger  
Hugo Koenen, Essen, Dipl.-Kaufm. Dr. Albert  
Fischer, Mülheim (Ruhr),

**Industriefarben-Gesellschaft  
Stelges & Co., KG.,**  
Helsingstraße 52, F 4 39 08, Inh.: Otto Stelges,  
Essen

**Industrie- und Handelsgesellschaft  
F. K. Hohendahl & Co.,**  
Bruckmannstraße 92, F 29 03 16, Inh.: Fried. Karl  
Hohendahl, Essen

**Industrie-Metall-Handelsgesellschaft  
Puth & Co.,**  
Thiesstraße 6/12, F 29 20 36, Inh.: Kfm. Werner  
Puth, Essen

„Industrie“ Revisionsgesellschaft m. b. H.,  
Wirtschaftsprüfungsgesellschaft, Bismarckstraße 30,  
F 3 70 79, Geschf.: Wirtschaftsprüfer Dr. Wilhelm  
Dierks, Essen

Industrie-Rohstoffe Gesellschaft m. b. H.,  
E.-Altenessen, Inselstraße 31-39, F 29 15 43,  
Geschf.: Kfm. Heinrich Wegmann, Essen, Kfm.  
Hans Goltzsch, Steinbach (Krs. Bühl/Schwarzw.)

Industriebedarf „Progreß“ H. & A. Hungerberg,  
Graf-Spee-Straße 15, F 4 28 89, Inh.: Kontoristin  
Ruth Hungerberg, Essen

Industrie für Holzverwertung Aktiengesellschaft,  
Krablerstraße 14, F 29 03 51

**Industrie-Schrott Heuser & Co.,**  
Ehrenane 32, F 7 34 24, phG.: Kfm. Wilhelm  
Heuser, Essen, Frau Ruth Heuser, Essen

Industrie & Bergwerksbedarf Raab & Cie., K. G.,  
Narzissenweg 9, F 4 60 71, phG.: Bergassessor a. D.  
Hans Joachim Raab, Essen

Industrie- und Bergbaubedarf G. m. b. H.,  
Saarbrücker Str. 17, F 3 01 36, Geschf.: Berggrat a. D.  
Max Josef Eustermann, Heidelberg

**Ingenieur- und Handelsbüro  
Dr. Carl Küttner,**  
Bertoldstraße 14, F 7 89 51 +

Ingenieurbüro für Industriebau G. m. b. H., Essen,  
Geschf.: Dr. phil. Adolf Jenken, Essen

Ingenieurbüro für Warmwirtschaft und Feuerungs-  
technik, Wilhelm Becker, E.-Kupferdreh, Byfanger  
Straße 70, F 4 82 80 +

Ingenieurbüro H. J. Lamprecht & Co., Heinrich-  
straße 4, F 2 31 71, phG.: Techn. Kfm. Hans-  
Joachim Lamprecht, Haßlinghausen, Techn. Kfm.  
Willi Schirm, Düsseldorf-Gerresheim

**Ingenieur-Büro G. SCHIELE & CO.,**  
siehe unter SCH

**Ingenieur-Büro Weisheit & Co.,**  
Trappenbergstraße 37, F 4 18 33, phG.: Obering.  
Georg Weisheit, Essen, Frau Helene Pia Weisheit,  
Essen

Ingenieurbüro „Union“ Karl Wetzel,  
Franzstraße 6 +  
Innenausbau Schulte K.G., Harkortstr. 65, phG.:  
Frau Margarete Schulte, Essen

**„Ira“ INDUSTRIE-REKLAME,**

Graphische Kunst u. Kilscheeanstalt, Lazarettstr. 17,  
F 3 17 77, Inh.: Heinrich Buchmann, Essen

Irmgard-Drogerie, Karl Buternann, Von-Einem-  
Straße 22, F 7 14 03 +

Isenberg, Anton, K. G., Brunnenstr. 59, F 7 27 81,  
phG.: Kfm. Anton Isenberg, Essen, Kfm. Hubert  
Küppers, Essen

Iserhard & Co., Rheinische Straße, Großmarkt,  
Stand 64, F 2 37 73, phG.: Kfm. Liebreich Iserhard,  
Essen, Johanna Iserhard, Essen

Isfort, Fritz, Dipl.-Ing., Ingenieurbüro, E.-Bred.,  
Talbogen 8, F 4 16 75 +

Ising, Joh. Ed., Hauptbahnhof-Unterführung, F 2 67 29  
phG.: Opt. Wwe. Maria Leonard, Frau Hildegard  
Sommer, Essen, Frau Melanie Bebbler, Essen

**Isolierbau**

Dipl.-Ing. H. B. Lammerding, Hermann Dörner  
u. Co., K. G., Herwarthstraße 81, F 3 73 05, phG.:  
Techn. Kfm. Hermann Dörner, Essen

Isphording, Wilhelm, Goethestraße 67, F 7 38 51 +  
Itzel, Ludwig, Tabakwaren Groß- und Kleinhandel,  
Konntüren, E.-Werden, Brückstraße 6, F 4 91 80 +

**J****Jacob, Heinrich, G. m. b. H.,**

Rüttenscheider Straße 251, F 4 17 80, Geschf.:  
Kfm. Heinrich Jacob, Essen, Frau Hedwig Jacob,  
Essen

Jacobi, Fritz, Lebensmittel, Lührmannstraße 317,  
F 7 31 75 +

Jacobi, Hermann, Kaffeerösterei, E.-Altenessen,  
Winkhausstraße 68, F 29 09 64

Jaeger & Co., Isabellastraße 13, F 7 43 20, phG.:  
Kfm. Walter Kossin, Essen

Jäger, Friedrich, Fischgroßhandlung, Rheinische Str.,  
Großmarkt, F 3 93 54/55, Inh.: Frau Karoline  
Küppersheeg, Essen

Jäger, Otto, Nachfolger, Richard Bovensiepen,  
E.-Kupferdreh, Kupferdreher Straße 146, F 4 84 26,  
Inh.: Frau Hilde Kratzer, Essen

Jagau, Fritz, Wegenerstraße 3, F 7 47 38

Jahns & Cie., August, Dahnstraße 16,  
F 7 07 22, phG.: Zimmermeister Richard Ueberfeld,  
Essen, Frau Hempelmann

Jakatt, Friedrich, Kellermannsbusch 7, F 4 16 26

Jakoby, Franz, Rheinische Straße, Großmarkt,  
F 2 42 14, Inh.: Wwe. Hedwig Jakoby, Essen

Jansen, Johannes, E.-Werden, Rühlstraße 27,  
F 4 94 02

Janssen, Wilhelm, E.-Katernberg, Viktoriastraße 64,  
F 29 09 35, Inh.: Kfm. W. Janssen jr., Essen

Jennemann, Hieronymus, Baugeschäft, Inhaber:  
Peter Jennemann, Kölner Straße 14, F 7 63 71 +

Jensch, Eduard, Friedrich-Ebert-Straße 74,  
F 2 74 86 +

Jenssen, August, Wittekindstraße 48, F 4 15 08,  
phG.: Frau Ines Jenssen, Essen, Kfm. Helmut  
Jenssen, Essen

Jenssen, Rudolf, OHG., Rüttenscheider Straße 88,  
F 79 04 24, phG.: Kfm. Rudolf Jenssen, Essen,  
Kfm. Ernst Jenssen, Essen

Joachim, Hans J., Kortumstr. 29, F 7 32 92, phG.:  
Kfm. Hans Jul. Joachim, Essen

Jochheim, I. & Co., K.G., Mendener Straße 25,  
phG.: Kaufmann Irmgard Lange, Essen

Johnsen Betonglas „Sunfix“ Baumeister Paul  
Johnsen sen., Weißenburgstr. 2, F 2 78 20 +

Johnsen, Friedr. Karl, Glasbau, Hilgerstraße 12,  
F 2 56 70 +

**„Joli“ Zuckerwarenfabrik****Josef Limbach und Sohn,**

Brüningstraße 8-10, F 3 04 74, phG.: Kfm. Josef  
Limbach, Warendorf, Dipl.-Volkswirt Günter Lim-  
bach, Essen

Jordans, Heinrich, Witteringstraße 70, F 7 13 22

Jordans, Karl, Großhandel in Armaturen und  
Zentralheizungsbedarf, Dorotheenstr. 30, F 3 73 33,  
Inh.: Wwe. Elisabeth Jordans, Essen

Joschi-Spezialbetrieb, Inh.: Johannes Schierling,  
Nachf., Dachbedeckung, Bautenschutz, Bauklemp-  
nerei und Baustoffgroßhandel, E.-Stoppenberg,  
Gelsenkirchener Str. 69, F 22 28 97, phG.: Kauf-  
frau Grete Schierling, Essen

Joswig, H. & Co., Steinstraße 48-50, F 2 63 00,  
phG.: Heinrich Joswig, Essen

Jügel, Johann, Spedition und Möbeltransport,  
Buschstraße 80, F 7 65 01, Inh.: Kfm. Bernhard  
Jügel, Essen

Jung, Alois, Elektro-Kühlanlagen, Mintropstraße 62,  
F 49 24 76 +

Jung, Wilhelm, Muldeweg 24, F 3 21 75 +

Junge, Karl-Heinz, G. m. b. H.,  
Helenenstraße 6, F 6 04 70

Junius, Otto, Steeler Straße 155, F 2 51 63, Inh.:  
Wwe. Lina Junius, Essen

Juri-Formblatt-Gesellschaft Fust & Wever, Max-  
straße 9, F 2 79 12, phG.: Kfm. Karl Fust, Essen,  
Kfm. Max Albert Wever, Essen

Juristischer Verlag, W. Ellinghaus & Co., G.m.b.H.,  
Bocholder Straße 259, F 6 04 25, Geschf.: Carl  
Brandner, Essen

**K**

Kähling, Walter, Fleischgroßhandel und Fleisch-  
aguren, Schlachthof 1, F 2 62 92 +  
„KAEM“ Mechanische Strickerei Adolf Köpfer und  
Edmund Meier, Witteringstraße 69, F 7 30 86,  
Gesellschafter: Webmeister Adolf Köpfer, Essen,  
Webmeister Edmund Meier, Essen

**Kämper, Josef, K. G.,**

E.-Katernberg, Katernberger Markt 1, F 29 01 07,  
phG.: Frau Else Kämper, Essen

Kass, Karl, Oststraße 5, F 22 23 09

**Kästner, Otto, Tabakwaren,**

Groß- u. Einzelhandel, Gemarkenstraße 47a,  
F 7 31 98

Kaffee-Doberths Hans u. L. Doberths, Eiland 18,  
F 4 10 37

Kahage, Kraftwagenhandels-Gesellschaft  
m. b. H.,  
Frohnhäuser Str. 7-9, F 3 20 85/86 u. 4 50 20,  
Geschf.: Ing. Hans-Karl Platzer, Essen

**Kahl, Wilh., K. G.,**

Kaninenbergstraße 27-27a, F 2 63 57, phG.: Ing.  
Rudolf Kahl, VDI, Essen

Ka-I-Ro, Import und Rösterei GmbH., Theater-  
platz 2, F 2 62 63

Kaiser, Gerhard, Buchdruckerei und Verlag K. G.,  
Alfredstraße 159, F 4 48 54 +

Kaiser, Heinrich, E.-Karnap, Karnaper Straße 114,  
F 29 11 38, Inh.: Wwe. Antoinette Kaiser, Essen

Kaiser, Karl, KG., Stahlbau, Stahlfenster,  
E.-Altenessen, Johanniskirchstraße 99-109,  
F 29 00 11, phG.: Kfm. Karl Kaiser, Essen

Kaiser-Wilhelm-Apotheke Kurt Schwler,  
E.-Altenessen, Gladbecker Str. 262, F 29 05 09

Kaiserhof, Essener Hotel G. m. b. H., Linden-  
allee 6-8, F 2 08 21, Geschf.: Dir. Heinrich Schmidt,  
Essen, Frau Hildegard Brüner, Essen

Kalbitzer, Fritz, Herren- und Damenmoden,  
Mühlheimer Straße 46, F 7 63 08 +

Kalutsch, Reinhard, Transportgesellschaft,  
Osabrücker Straße 2, F 7 66 62, phG.: Reinhard  
Kalutsch, Essen, Frau Maria Kalutsch, Essen

Kalff, Th. & Co., E.-Borbeck, Haskens Land 32/34,  
F 6 18 64

Kalksandsteinkontor Gesellschaft m. b. H.,  
Rüttenscheider Straße 84, F 79 02 51, Geschf.: Kfm.  
Gerhard Scheuer, Essen

Kalman, Walter Hermann, Fabrikation und  
Großhandel in Gummi- und Kunststoffen,  
Kaupenstraße 53, F 3 75 13 +

Kalhoff, Dieter, KG., Kraftfahrzeug-Zubehör-  
großhandlung, Agnesstraße 12, F 3 08 72

Kalthoff, Heinrich, o.H., Huysenallee 68, F 2 59 41,  
Kfm. Heinrich Kalthoff, Essen, Kfm. Horst Kalthoff,  
Essen

Kalthoff, Josef, Handelsvertretung,  
Redtenbacherstraße 4, F 4 21 95 +

Kalveram & Kirschner, Inh.: Max Kirschner,  
Westfalenstraße 225, F 5 02 85

Kamb, Friedr., K. G., Billrothstraße 25, F 7 43 82 +

Kaminbaubedarf Gesellschaft m. b. H.,  
Gerlingstraße 58, F 3 71 25, Geschf.: Dr.-Ing. Hans  
Fischer, Essen, Kfm. Wilhelm Volmer, Essen

Kamm, Karl, seit 1840, Inh.: Erich Kamm,  
Hansastraße 22, F 5 09 09

Kammer-Lichtspiele Eill Diekmann, Borbecker  
Straße 145, F 6 12 32

Kammermann, Gustav, Inh.: Hans Ludwig,  
Steeler Straße 145, F 2 41 77 +

Kammermöns, Johann, Altendorfer Str. 328-330,  
F 6 15 19 +

Kampmann & Co., Stahl- und Eisenhandels-  
G. m. b. H., E.-Kupferdreh, Kupferdreher Str. 42,  
Geschf.: Kfm. Wilhelm Kampmann, Essen, F 4 86 62

Kampmann, Heinrich, E.-Borbeck, F 6 08 36, Inh.:  
Uhrmacher Josef Scholven, Essen

Kampmann, Heinz & Co.,  
Rüttenscheider Straße 18, F 7 10 50, Geschf.: Kfm.  
Felix ten Hövel, Essen, F 7 56 17

Kanalspeditions- und Handelsgesellschaft m. b. H.,  
Weg zur Platte 28, F 4 52 53, Geschf.: Kfm. Alfred  
Tacke, Essen

Kannefaß, Heinrich, E.-Altenessen, Johanniskirch-  
straße 20, F 29 20 44

Kappel K. G.,  
Möbelgroßhandlung, E.-Kupferdreh, Nierenhofer  
Straße 68, F 4 88 61, phG.: Kfm. Hans Kappel,  
Essen

Kappel, Hans, E.-Kupferdreh, Nierenhofer Str. 68,  
F 4 88 61

Kapper, Paul, Robert-Koch-Straße 7, F 7 65 35 +

Kappert, Hermann jr., E.-Steele, Augenerstraße 33,  
F 5 16 39 +

Kapuziner-Apotheke,  
Johannes Westpote, Kapuzinergasse 2,  
F 2 42 03/3 25 53

Karges, Josef, G. m. b. H., Steinmetzgeschäft,  
Natursteinhandel, Marmorwerk, Zweigniederlassung,  
Alfredstr. 249, F 4 10 00, Kfm. Wilhelm Diecker-  
mann, Mühlheim (Ruhr)

Karlsruher Parfümerie- u. Toiletteseifenfabrik  
F. Wolff & Sohn, G.m.b.H., Zweigniederlassung,  
Bachstraße 3, F 3 01 22, Geschf.: Kfm. Dr. Walter  
Wolff, Karlsruhe, Dr. Kurt Wolff, Karlsruhe

Karosseriebau Hans Fischer, Altenessener  
Straße 289/93, F 29 05 57

**Karp, Artur,**

Möbelhandlung, An der Apostelkirche 14, F 7 02 87  
Karstadt, Rudolph, A.G., Rheinische Straße 2,  
F 2 12 41

Karstens, Johann, Bauunternehmung, Nieder-  
lassung Essen, Schwarze Meer 5, F 2 65 34, phG.:  
Ing. Johann Karstens, Lübeck, Dipl.-Ing. Hans  
Karstens, Lübeck

Kartoffel-Vertrieb Wenske & Co., Matthia-  
straße 18-20, F 2 37 41, phG.: Kfm. Hans Wenske,  
Essen

Kaschlun, Wilhelm, Generalagenturen,  
Gaußstraße 10, F 6 05 92, Postschließfach 825,  
Inh.: Wilhelm Kaschlun

Kasigkeit, Therese, Witteringstraße 24, F 7 51 26,  
Inh.: Frau Ella Helmich, Essen

Kathol, Hans, Rüttelskamp 34,  
F 4 19 17 +

Katthöfer, Franz, oHG., E.-Überruhr, Klapper-  
straße 50, F 5 12 54, phG.: Franz Katthöfer, Essen,  
Ernst Katthöfer, Essen

Katzmareck, Ignatz, E.-Altenessen, Altenessener  
Straße 385, F 29 10 20

Kauert, Werner, Kohlengroßhandlung, Zweigert-  
straße 12, F 7 45 14

Kaufhaus „bilka“ G. m. b. H., Gildenplatz 6,  
Geschf.: Kfm. Erwin Burkhard, München, Kfm.  
Dr. Guido Schell, Hamburg, Kfm. John Bohn,  
Berlin

Kaufhaus Leo Eric, K.G., E.-Kupferdreh, Kupfer-  
dreher Straße 164-166, F 4 85 43 +

Kaufhaus Walter Krell,  
E.-Altenessen, Altenessener Straße 422, F 29 22 70,  
Inh.: Wwe. Helene Krell, Essen, Ruth Baumeister,  
Essen

Kaufmann, Luise,  
Turmstraße 1, F 3 14 25, Inh.: Kfm. Otto Kleinen,  
Essen, F 5 01 32

Kauhausen, Jacob, Viehagentur, Schlachthof,  
Stoppenberger Straße, F 3 02 37, Inh.: Wwe.  
Helene Kauhausen, Essen

K. B. H. - Werkstätten, Arbeitsbetriebe für Kriegs-  
versehrte, Kriegshinterbliebene, Blinde und  
Erwerbsbehinderte, Gemeinnützige G. m. b. H.,  
Gerswidastraße 38, F 7 69 51/52, Geschf.: Stadt-  
oberinspektor Hermann Bergmann, Essen

Kebenburg, Karl, Hebezug- und  
Kranbau Kommanditges.,  
E.-Steele, Dahlhäuser Straße 106, F 5 18 76

Keil, Karl, Filiale Essen, Rheinische Straße 5,  
Inh.: Kfm. Wilhelm Thomas, Krefeld, F 2 55 90

Keindorf, Otto, jr., Rheinische Straße,  
Großmarkt Stand 21, F 2 63 62 +

Kelns, Wilhelm, vormals Langenbrahmkohlenhandel  
für Essen, Langenbrahmstraße 22, F 4 34 86

Keith, Stefan,  
Mineralöl-Großhandlung, Alfredstr. 3-5, F 7 12 84 +

Kelheimer Parkettfabrik A. G.,  
Verkaufsbüro Essen,  
Herwarthstraße 43, F 2 40 68, Ltz. Essen: Robert  
Mantz

Kellermann GmbH., Steinholzwerk, Henglerstr. 2,  
F 5 03 91, Geschf.: Frau Mathilde Zassenhaus,  
Langenberg, Frl. Marianne Kellermann, Essen

Kellermann & Gralla, modische Strickwaren-  
erzeugnisse K. G., Bolsterbaum 50, F 29 10 59,  
Inh.: Kfm. Rolf Unger, Essen

Kellermann, H. KG.,  
E.-Steele, Henglerstraße 2, F 5 03 91, phG.: Frl.  
Marianne Kellermann, Prok.: Fr. M. Zassenhaus

Kemming, Rudolf K. G., Kantorie 47,  
F 4 24 70,  
phG.: Kfm. Rudolf Kemming, Essen

Kemp, van der, Heinrich jr., Blumengroßhandel,  
E.-Steele, Dahlhäuser Straße 104, F 3 89 60 +

Kempken & Diekmann, Lichtspieltheater,  
E.-Borbeck, Deinghaushöhe 21, F 6 12 32, phG.:  
Kfm. Heinr. Kempken, Essen, Wwe. Elisabeth  
Diekmann, Essen

Kenter, Heinrich, Inh.: Inge Krebs-Kenter,  
Kurfürstenstraße 1, F 22 24 65 +

Kepa Kaufhaus G. m. b. H.,  
Schützenbahn 78, F 2 10 01, FS Kepa essen h  
0857 554, Geschf.: Bechtsanwalt Dr. Otto Stewens,  
Essen, Schöneleinstraße 47, Kaufm. Wolfgang Starke,  
Essen, Oberstraßestraße 10, Kaufm. Eugen Maag,  
Essen, Pelmanstraße 54

Keramische Werkstatt Margarethenhöhe G.m.b.H.,  
Zeche Zollverein, Geschf.: Rechtsanwalt Dr. Schmidt,  
Essen

Kerkmann, Wilhelm, E.-Frintrop, Oberhauser  
Straße 28 +

Kersten, Gustav, Fischkonserven, E.-Katernberg,  
Fabbinderweg 21-25, F 29 11 39 +

Kersten, Gerhard, Großhandels-G. m. b. H.,  
Alfredstraße 118, F 7 37 14 +

Kessing, Franz K.,  
Hachestraße 30, F 3 18 63 +

Kettel, Gustav, G. m. b. H., Lazarettstraße 17,  
F 3 02 09, Geschf.: Kfm. Gustav Kettel, Essen,  
Kfm. Carl Neuhaus, Köln

Kettel, Paul, Stoppenberger Straße 64, phG.:  
Kfr. Elisabeth Kettel, Essen, F 3 23 63

Kettel, Peter, Am Ruhrstein 22,  
F 4 20 51, phG.: Kfm. Josef Kettel, Essen,  
Kfm. Peter Kettel jr., Essen

Keuthen

Keuthen, Friedrich, Kottwiger Str. 17, F 3 18 23, phG.: Kfm. Ernst Kinzhus, Essen, Kfm. Hans Kinzhus, Essen

**Keuthen, Ludwig, E.-Steele, Hansastr. 10,** F 5 07 04, Kfm. Walter Keuthen, Essen

Keyenburg, Hermann, E.-Borbeck, Weidkamp 97, F 6 05 64, phG.: Hans Keyenburg, Essen, Helmut Keyenburg, Essen

Kibu-Feinkost-Fabrik Wilhelm Kindler, Inh.: Anne Rösel, Vogelhelmer Str. 26/28, F 29 04 23.

**Kiehn, Hermann, OHG., Baeßstraße 3,** F 3 16 04/3 78 18, phG.: Wwe. Hilde Kiehn und Kfm. Karl Kewitz, Essen

Kienzle, Ernst, Uhren-Gold-Silberwaren, Im Haus an der Oper, F 3 18 86 +

Kies- und Schlackenverwertungsgesellschaft m.B.H., Am Ruhstein 37, F 4 25 54, Geschf.: Conrad Kolodzy, Dulsburg-Buchholz

Kimm & Zang, Sedanstraße 24, F 3 26 64, Inh.: Frau Frieda Döhler, Essen

Kimmeska mp, Paul, Kartoffelgroßh., E.-Werden, Wesselswerth 8, F 4 06 92 +

Kinoton-Kurt Johanning, Hagenbeckstraße 53, F 6 21 50

Kinzhus-Keuthen, E.-Werden, Heckstraße 6, F 4 06 23, phG.: Frl. Hubertine von Elmpt, Essen, Kfm. Gregor Koenenund, Essen

Kircher & Osterhoff, Herthastraße 34, F 4 42 54, phG.: Kfm. Franz Koch, Essen, Paula Hövische, Oberhausen

Kirn, Karl, Kaiserhofstraße 90, F 2 42 70 +

Kirschbaum, Wilhelm, Dr. Jur. & Co., OHG, Deutschlandhaus, F 3 29 55, phG.: Frau Ingeborg Kirschbaum, Essen

Kirsten, Kurt, Rathenastraße 13, F 2 50 75

Klaas & Hesse, An der Reichsbank 14, Inh.: Kfm. Max Hesse, Essen, F 3 12 54

Klaas, Josef, & Co., K. G., Lindenallee, Deutschlandhaus, F 2 06 26, phG.: Kfm. Heinz Watermann, Essen

Klapp, Lambert, Viehagentur, Schlaachthof

Klasmeyer & Co., Gildenplatz 5, F 2 59 85, Inh.: Frau Christine van Doren, Essen

**Klasmeyer, Bernhard, Limbecker Str. 56,** F 3 04 49 +

**Klee, Haus,** Frillendorfer Höhe 79, F 3 02 25 +

Klee, Walter, Bergwerksunternehmung, Untertage- und Schachtbau, Scheidstraße 10, F 7 58 68 +

Kleinbrink, Heinrich, Langenbrahmstraße 27, F 7 77 98 +

Klein & Co., o.H., Katenerberger Straße 282, F 3 78 24, phG.: Kfm. Karl Klein, Essen, Rentner Viktor Klein, Essen, Frau Ottilie Klein, Essen

Klein, Adelheit, Lederwaren-Koffer, Hauptbahnhofunterführung, F 2 39 62 +

**Klein, D. A., K. G., Kettwiger Straße 30,** F 2 40 57/58, Kfm. Richard Neuhaus, Essen

Klein, Erich, Industriebedarf, K. G., Schönleinstraße 42, F 7 35 28, phG.: Wwe. Else Klein, Essen

Klein, J. A., Rheinische Straße, F 2 70 32, Inh.: Kfm. Johann Klein, Essen

**Klein, Josef,** Gießerei-Bedarf, Essen, Hindenburgstraße 15/17, F 3 71 78

Klein, Max, & Co., G. m. b. H., Papierwerke, Schlenhofstraße 47b, F 2 40 60, Geschf.: Kfm. Paul Müller, Essen

**Klein, Theodor, KG.,** Zweigniederlassung Essen, Dreilindenstraße 69, F 3 12 14, phG.: Theodor Georg Otto Klein, Düsseldorf, Dr. Hans Otto Holz, Düsseldorf, Margarete Quittmann, Düsseldorf, Erich Hinz, Dortmund

**Kleinholz & Co., Rathenastraße 8,** F Sa.-Nr. 2 05 71, phG.: Kfm. Paul Schliebeck, Essen, Kfm. Dr. Hans Kleinholz, Essen

**Klein's Lederwaren und Kofferhaus G. m. b. H.,** Kettwiger Straße 28, F 2 32 87, Geschf.: Josef Klein, Essen

Kleinwohnungsbau Krupp Gemeinnützige GmbH., Martin-Luther-Straße 118, F 7 19 09

Klempp, Ernst, Bredener Straße 44, F 4 20 60 +

Kleuters, Franz-Josef, Frankenstraße 290, F 4 20 71 +

Klewler, Wilhelm, Hefegroßhandlung und Bäckereibedarfsartikel, E.-Kupferdreh, Byfanger Straße 14, F 4 82 78, Inh.: Frau Maria Hilke, Essen

Klieser, Dr., K. G., E.-Werden, Laupendahl Landstraße 5, F 49 25 54, phG.: Frau Liselotte Lorenz, Essen

Klimsch & Co., Hindenburgstraße 82-86, F 22 21 75

Klischee-Anstalt Kurt Kropf, Herkulesstraße 52, F 3 19 81 +

Klischeeanstalt Vignold, Gärtnerstraße 40, F 22 26 41, phG.: Kfm. Kurt Vignold, Essen, Kfm. Karl Metzler, Essen

Klocke, Hilde, Drogerie, Heilkräuterhaus und Reformwaren, Kopstadtplatz 3, F 2 58 30 +

Kloeker, Josef, Lebensmittel, E.-Dellwig, Prosperstraße 33 +

Klodt, Moritz, vorm. Butterhandlungsgesellschaft m. b. H., Spichernstraße 30, F 2 53 08, Inh.: Gertrud Klodt, Essen

Kloh, J., Hoch-, Tief-, Eisenbeton- und Bahnbau, K. G., Schürmannstraße 39, F 22 25 29, phG.: Josef Klob, Essen, Ing. Franz Strüneck, Essen

Klotz, Percy, Zwölfing 2, F 2 39 03

Klotz, Wilhelm, Prinz-Adolf-Straße 9, F 4 19 06 +

Kluge, Fritz, Berliner Straße 110, F 7 63 81 +

Klumpjan, W. & K. Bechthold, G. m. b. H., Beethovenstraße 38, F 3 81 28, Geschf.: Bauing. Willy Klumpjan, Essen, Bauunternehm. Konrad Bechthold, Essen

Knappmann & Sonntag, Armstraße 4, F 6 15 39, phG.: Kfm. Friedrich Sonntag, Essen

Knappstein-Zentralheizungen G. m. b. H., Kindlingerstraße 4, F 3 25 29, Geschf.: Ing. Hans Schwarzmann, Essen

Knigge, Heinrich, Isabellastraße 9, F 7 83 28 +

Knoche, Wilhelm, Industriebedarf, Im- und Exportvertretungen, Rüttenscheider Straße 63, F 75194 +

Knöbl, Albert, Gutenbergstraße 24, F 2 53 94 +

Knöchel, Gustav Walter, Vöcklinghauser Straße 24, F 7 24 31, Inh.: Wwe. Hubertine Knöchel, Essen

Knoor, Gerhard, Glühofstraße 6, F 2 31 27, Inh.: Kfm. Erich Krumme, Dortmund, Kfm. Jürgen Krumme, Nordlilien

Knopf-Zentrale Heinrich Hillmann, Herkulesstraße 9-11, F 3 90 74 +

Knoth, Andreas, Herthastraße 10-12, F 4 42 81

Knotte, Karl, E.-Dellwig, Donnerstraße 182, F 61221

Knubben, J. W., G. m. b. H., Hindenburgstraße 102, F 3 18 45, Geschf.: Kfm. Josef Knubben, Essen

Knülle, Karl, Chemische Fabrik, E.-Kray, Am Zethhof 191, F 5 07 01 +

**Knüppel & Co., OHG., Töpferstraße 141,** F 2 41 41, Kfm. Otto Knüppel, Essen, Baumeister Gustav Knüppel, Essen

**Kobbe, Gustav,** Maschinenfabrik, Kaninenbergstraße 43, phG.: Kfm. Karl Pieper, Essen, Kfm. Gerd Pieper, Essen

Koch & Sterzel, A. G., Altendorfer Straße 160-180, F 6 24 21, Vorst.: Dipl.-Ing. Franz Otto Koch, Essen, Ing. Walter Gärtner, Düsseldorf, Dipl.-Kfm. Dr. Karl-Eugen Schmidt, Essen

**Koch, Friedrich & Co.,** Von-Seeckt-Straße 72, F 7 87 62, Inh.: Ing. Friedrich Koch

**Koch, Günter,** Baustoff-Großhandlung, Dinnendahlstraße 83, F 2 40 28

Koch, Heinrich, Jägerstraße 28, F 2 41 12, phG.: Kfm. Arthur Koch, Essen, Kfm. Oskar Koch, Essen

Koch, Paul, Feinkost, Moltkestraße 63, F 2 49 19 +

**Köhler, Alfred, Alfredstraße 204,** F 4 46 85, phG.: Kauft. Erika Hardt

Köhler, Alois, Sarg-, Sterbewäsche- und Trauerwaren-Fabrik, E.-Borbeck, Hülsmannstraße 100, F 6 14 71

Köhler, Ellen, Meybushof 35, F 29 08 24

Köhler, Josef, Feintuche, Kettwiger Straße 20, F 2 59 21 +

Kohn, Paul, vorm. Wilhelm Menke & Co., Am Mühlentbach 140, F 7 55 69 +

Koehne, Hermann, Inh.: Frau Magda Koehne, Frintroper Straße 555, F 6 06 54

**Köhl, Josef, Lohmühlental 16, F 5 04 02 +** Kölling, Josef, Versicherungen aller Art, Alfredstraße 254, F 4 39 66

Koenen, Karl, E.-Borbeck, Brausewindhang 107, F 6 00 84 +

**König & Co., Bergwerksmaschinen,** Rebenlaube 12, F 4 64 38, phG.: Kfm. Wilhelm König sen., Essen, Ing. Wilh. König jr., Essen

König, Bernhard, Bohnerwäse- und Seifenfabrik, Witteringstraße 20-22, F 7 35 66 +

Könings, Alfred, E.-Steele, Steeler Straße 323, F 22 29 59

Köppen, Edmond, Inhaberin: Grete Köppen, Krähelstraße 44, F 7 49 26

Köppen, Julius, Steeler Straße 37, F 2 52 20, Inh.: Wwe. Karoline Köppen, Essen

Körsmeyer, Gebr., Söllingstraße 34, F 2 72 75, Inh.: Theodor Körsmeyer, Essen

Koervers, Franz, OHG, Kerckhoffstraße 127, F 7 32 04, Gesellschafter: Kaufleute Franz und Heinrich Koervers, Essen

Körzel, F. W., Lulsenstraße 8 +

Körzel, Fritz, Kohlen-u. Kokshandel GmbH., Essen Rüttenscheider Platz 3, F 7 47 85, Geschf.: Dir. Georg Freitag, Essen, Kfm. Dr. Hermann Elting, Essen, P.H. Schulte-Holtey, Essen

Köster, Carl & Sohn, GmbH., Holzimport, Manteuffelstraße 33, F 20 92 97

Köster, Hans, Sanitäre Installation-Zentralheizung-Warmwasserbereitung-Lüftung-Rohrleitungsbau-Bauklemperei, Ursulastraße 131-133, F 4 30 51 +

Köthe, August, Frohnhauser Platz 18, F 7 52 16

Kogge & Klug, GmbH., Walpurgisstraße 26, Geschf.: Kfm. Hubert Kogge, Gelsenkirchen

Kohl, Alfred, Fabrik chemischer Produkte, Schürmannstraße 25, F 3 09 13, phG.: Wwe. Marta Kohl, Essen, Heinrich Ewers, Essen

Kohl, Arnold, Hoffungsstraße 18, F 3 29 03, Inh.: Frau Elisabeth Kappert, Essen

**Kohl, Arnold Friedr., Sanitäre Anlagen und Bauklemperei,** II. Hagen 8, F 2 64 07, Inh.: Frau Anneliese Trüby, Essen, phG.: Klempermeister Werner Trüby, Essen

**Kohl, Moritz, K.G.,** Kaiserstraße 57, F 2 50 57, phG.: Dr. Hubert Kohl, Essen, F 2 50 57

Kohlensäuregesellschaft m. b. H., Langenbrahmstraße 27, Geschf.: Bergwerksdir. Gernot Meyer, Essen

Kohlen- und Holzhandlungsgesellschaft m. b. H., Rosastraße 2, Geschf.: Dir. August Rommeswinkel, Essen, Dir. Max Schulz, Essen

Kohlensäuregesellschaft m. b. H., Bornstraße 5, F 2 17 61, Geschf.: Kfm. Heinrich Hendriks, Essen, Kfm. Ludwig van de Loo, Essen

**Kohlensäurewerke C. G. Rommenhöller GmbH.,** Werk Essen, Susannastraße 51, F 2 78 43, Geschf.: Dipl.-Ing. Hans Joachim Berner, Dr. Franz Mehring, Carl Gustav Rommenhöller, Dr. Werner Grimm, alle in Herste / Kr. Hoxter, Leiter des Werkes Essen: Joachim von Randow, F 49 28 19

Kohlenzeitung G. m. b. H., Maxstraße 3, F 3 22 44, Geschf.: Gerichtsassessor a. D. Erich Bachmann, Essen

Kohlhas, Hans, Josephinenstraße 32, F 4 42 08 +

Kohlpoth, Bernhard, Großmarkt, F 2 74 35 +

Kohlmann, Alfons, KG., Kastanienallee 20/22

Kohlmann, Hans, vorm. Scholten & Co., Kastanienallee 22, F 2 30 65, phG.: Johannes Kohlmann, Essen

Kohner, Arthur, Lindenallee, Deutschlandhaus, F 3 22 94, phG.: Günther Kohner, Essen

**Koksexport Norden Schmits & Co.,** Gildenplatz (Hochhaus), F 2 08 56, Postschließf. 933 Geschf.: Herbert Schmits

Kolb, Wilhelm, & Co., Großhandel in Holzbearbeitungs-Maschinen und Werkzeugen, Allerstr. 1-3, F 2 56 61, phG.: Kfm. Wilhelm Kolb, Essen, Kfm. Heinrich Kolb, Essen

Kolbe & Co., K. G., Herstellung kosmetischer und pharmazeutischer Präparate, Holsterhauser Straße 103, F 7 52 60, phG.: Kfm. Eberhard Kolbe, Essen

Kölling, Gebrüder, Transportunternehmen, Spedition, Nah- und Fernverkehr, Husmannhofstraße 23a, F 6 17 74, phG.: Albert Kölling, Essen, Paul Kölling, Essen

Konditorei-Café Becks, KG., am Flachmarkt, F 3 88 44, phG.: Kfm. Heinrich Becks, Essen, Konditor Heinz-Rudi Becks, Essen

Konditorei-Kaffee Wolff, OHG., Am Hauptbahnhof 1, F 2 66 60, Inh.: Willy Wolff, Essen

Konietzko, Willy, Semperstraße 31, F 2 75 23 +

Konrad, Max, Heisinger Straße 4, F 4 37 00 +

Kopka, W. u. M., Bahnhofsgaststätte Hügel, Frelherr-vom-Stein-Straße 211a, F 4 50 82

Kopp, Max, Handelsvertretungen in Lebensmittel, Hagelkreuz 22, F 4 37 16 +

Koppers-Export G.m.b.H., Essen, Moltkestraße 29, F 2 17 51, Geschf.: Kurt Hengeler, Essen

Koppers, Heinrich, G. m. b. H., Moltkestraße 29, F 2 17 51, Geschf.: Dir. Heinrich Bonemann, Essen, Dr.-Ing. Hans Heinrich Koppers, Essen, Dir. Christian Gapp, Essen

Kopsch, Heinz, K.G., Kaiserstraße 29

Korengel, Gerda, Meybushof 50, F 2 79 05 +

Korken-Disse-Essen, Kellereibedarfsartikel- und Arzneimittelgroßhandlung, Inh.: Joe Theodor Disse, Altendorfer Straße 40

Korn, Gustav, Mechtildisstraße 5-11, F 2 48 94 +

Kornega, G. & H., Witteringstraße 98, F 7 35 92, phG.: Kfm. Gustav Kornega, Essen, Kfm. Harry Kornega, Essen

Kornowsky, Hermann, Juliusstraße 11, F 3 13 64 +

Korsett- und Wäschehaus Maria Arns, Theaterplatz 4-6, F 2 59 88 +

Korte, Gebrüder, Borbecker Straße 179, F 6 15 90, phG.: Kfm. Bernhard Korte, Essen, Kfm. Johann Korte, Essen

Kosmetik Annetraut Tzahrt, Bredener Str. 141 +

Kobler, Ernst, E.-Steele, Grendbach 14, F 5 00 27 +

**Kost, Hubert, Adler-Apotheke,** E.-Kupferdreh, Kupferdreh Str. 163, F 4 82 33 +

Koziolek, Paul, Handelsvertretung und Großhandel, Isabellastraße 5, F 7 16 13, Inh.: Kfm. Paul Anton Koziolek, Essen

Kracht, Ernst, Alfredstraße 17, F 7 41 38, Inh.: Kfm. Friedr. Kracht, Essen

Krägeloh, Eugen, & Co., OHG., Stiftmühlensbrink 38, F 4 34 18, phG.: Eugen Krägeloh, Essen, Josef Schmidt, Essen

Krämer, Fritz, Frankenstraße 245 +

Krämer, Heinrich, Gartenbau, Baumschulen, Samen- und Blumengroßhandlung, E.-Überruhr, Klapperstraße 64, F 5 15 54

Krämer, M. & W., G. m. b. H., Rüttenscheider Straße 82, Geschf.: Kfm. Oskar Krämer, Essen

Kraftfahrzeug-Werbe- und Ausstellungsgesellschaft, Akazienallee 2, F 2 31 59, Geschf.: Rechtsanw. Dr. Karl Goller, Kettwig

**Kraftstoff-Handelsgesellschaft m. b. H.,** Zweigniederlassung Essen, Rathenastraße 8, F 30648, Geschf.: Kfm. Erich Schieweck, Isingheim, Kfm. Paul Schieweck, Essen, Kfm. Helmut Zuspitz, Berlin

Kraftwagenspedition Hermann Dichte, Werrastraße 52, F 2 44 75 +

Kraftwagen-Spedition Hermann Rahn, Mettenstraße 39, F 5 02 07 +

Krall, Heinz, & Co., K. G., Devenstr. 20, F 6 21 92 +

**Kramm, Jakob, Kettwiger Straße 44,** F 2 08 91, phG.: Wwe. Cläre Kramm, Essen

Kranz, I. G., Sohn, Inhaber Alfred Dunkel, E.-Steele, Humannstraße 18, F 5 07 23

Kratz, Jakob, Klarastraße 41-43, F 7 42 97, Inh.: Kfm. Albert May, Essen

Kraus, W., Dipl.-Ing., Nachf., Am Mühlentbach 128

Krauskopf, Josef, Engelbergstraße 48, F 2 54 66 +

Kraut, Otto, Waterföhrstraße 6 +

**Krautmann, Bruno,** Zentralheizungen, Rankestraße 4-6, F 7 68 39, Inh.: Wwe. Anna Krautmann, Essen, Prokurist: Alfred Krautmann, Essen

- Krautscheid, Karl, & Sohn, Altenessener Str. 224, F 2 76 76, phG.: Kfm. Karl Krautscheid, Essen, Kfm. Winfried Krautscheid, Essen
- Krefelder Seidenhaus, Backhuys & Co., Kettwiger Straße 32-34, F 2 59 18, phG.: Frau Christine Exner, Essen
- Kreienbrök, Wilhelm, Ruhrallee 310, F 2 76 83 + Kreinz, Nando, Großvertrieb von Getränken und Kantinenbedarf, E.-Steele, Bochumer Straße 4, F 5 11 15 +
- Kreitz, Rudolf, Saarbrücker Str. 17, F 2 49 08 + Krömbel, Karl, Am Kampenbusch 1, F 5 15 33 + Kremer & Co., Nachf., Koperstraße 109, Inh.: Kfm. Berth. Leuchter, Essen
- Kremer, Dr., G. m. b. H., Altendorfer Straße 44d, F 3 08 75, Geschf.: Dr. Gottfried Kremer, Essen
- Kreuselberg, Karl, Landesprodukte, Dellberg 34, F 7 22 87 +
- Kreuz-Apotheke, Ludger Hüttmann, Viehofer Str. 92, F 2 44 76 +
- Kreuzer, Hans, E.-Steele, Bochumer Straße 7, F 5 09 00
- Krieger, August, Juliusstraße 4, F 3 00 51 + Krings, Leonhard, E.-Steele, Kaiser-Wilhelm-Straße 26, F 5 03 80, Inh.: Frau Katharina Schröder, Essen, Frau Elisabeth Kleinertz, Essen, Frau Anna Ruhmann, Essen
- KRISTALLGLASWERK HIRSCHBERG**  
der Steinkohlenbergwerke Mathias Stinnes Aktiengesellschaft, Ruhrgrasstr. 50, F 29 00 31, Vors. d. Aufsichtsrats: Helix P. Kemper, Vorst.: Dr. phil., Dr.-Ing. E. h. Hans Broche, Vors. a. D. Werner Röcken, stellv. Vors. Helfried Krug, Karl Matull, August Pleines, Dipl.-Ing. Erich Bläß, stellv. Kritzmanna & Söhne GmbH., Gildehofstraße 6, F 3 27 63
- Kröger, Franz,**  
E.-Steele, Bochumer Straße 27, F 5 08 05 + Krohs & Schwerdtner, Zweigerstraße 6, F 7 49 08, phG.: Kfm. Friedrich Otto Krohs, Essen, Kfm. Johannes Schwerdtner, Essen
- Krombach G. m. b. H., Verfahrenstechnik und chemischer Apparatebau, Ruschenstr. 14, F 4 30 81, Geschf.: Obering. Ewald Krombach, Ferndorf
- Kronen-Apotheke, E.-Borbeck,**  
Inhaber: Walter Wittig, Borbecker Straße 115, F 6 17 69
- Kronen-Brauerei Aktiengesellschaft, Rheinstr. 16-20, F 6 10 57/58, Vorst.: Dir. Josef Hesping, Essen, Dir. Bernhard Passmann, Essen, Dir. August Klar, Essen
- Kronen-Druckerei u. Verlagsgesellschaft m. b. H., Maxstraße 13, F 2 66 54, Geschf.: Rudolf Geilenkothen, Essen
- Kronenwerkstätten G. m. b. H., Herstellung und Vertrieb feintechnischer und metallkünstlerischer Gegenstände, Waldsaum 47, F 4 24 04, Geschf.: Ing. Harry Herzog, Essen
- Kroniger, Paul, & Co., Billrothstr. 38, F 7 33 88 + Krüger, Werner, Plastic-Großhandel, Turmstr. 16, F 2 63 52 +
- Krüner, Helmut, vorm. Gewerkschaft Pantholz, Ruhrallee 244, F 2 42 36 +
- Krüsmann, F. & Co., G. m. b. H., Marmor- u. Natursteinwerk, Fliesenfachgeschäft, Töpferstraße 104, F 3 07 51/52
- Krupp, Fried., Altendorfer Straße 103,**  
F 2 07 21, Inhaber: Alfred Krupp von Bohlen und Haebach, Essen
- Krupp, Fried., Baubetriebe, Frohnhauser Straße, F 2 07 21
- Krupp, Fried., Dieselmotoren Gesellschaft mbH., Altendorfer Straße 100 A, F 2 07 21
- Krupp Eisenhandel G. m. b. H., Zweigniederlassung Essen, Altendorfer Straße 120, F 2 12 70
- Krupp, Fried., Maschinenfabriken Essen, Werksgruppe I, Bottroper Str. 50, F 2 13 11
- Krupp, Fried., Maschinenfabriken Essen, Werksgruppe II, Altendorfer Str. 220, F 2 07 21
- Krupp, Fried., Motoren- und Kraftwagenfabriken, G. m. b. H., Husmannshofstraße, F 2 08 31
- Krupp, Fried., WIDIA-Fabrik, Münchener Straße, F 7 39 51
- Krupp, Fried., Wipa-Dentalwerkstätten, Kruppstraße 84, F 2 07 21
- Krupp-Ardelt Verkaufsgesellschaft m. b. H., Kapuzinerzasse 8, F 3 87 51
- Krupp Reederei und Kohlenhandel G. m. b. H., Altendorfer Str. 100, F 2 07 21, 3 19 77
- Krupp Kraftfahrzeuge Essen, G. m. b. H., Amalienstraße 84, F 6 10 54
- Krupp, Josef, Transport OHG, Ahornstr. 7**  
F 4 15 07, phG.: Josef Krupp, Essen, Rudolf Liell, Essen
- Kruse & Co., G. m. b. H., Limbecker Straße 66-68, F 3 81 51, Geschf.: Kfm. Heinrich Kruse, Essen, Frau Erna Kruse, Essen
- Kruse, Anne, & Co., Friederikenstr. 43, F 7 14 71 + Kruse, Theodor, Laden- u. Innenansbau, Friederikenstraße 41, F 7 27 67
- Kruska, Otto, Wwe., K.G., E.-Kray, Krayer Str. 231, F 5 06 65 +
- Kruth, Wilhelm, und Sohn, Baustoffgroßhandel u. Transporte, E.-Borbeck, Gerichtstr. 12, F 6 02 22, phG.: Transportunternehmer Wilhelm Kruth, Essen, Transportunternehmer Hans Kruth, Essen
- Krueyk, Walter, Jr., Rüttenscheider Straße 159, F 7 18 80
- K. S. Wäsche Kurt Schulz,**  
Schornstraße 12, F 7 18 30 + Kubitz, Alfred, Käsefabrik, Meybuschhof 36, F 29 14 94
- Kübel, Gebr., Blechwaren- und Röhrenfabrik, Eisenwarengroßhandel, OHG.,**  
E.-Altenessen, Krablerstraße 32-38, F 29 03 63, phG.: Ernst Kübel, Essen, Lothar Kübel, Essen, Bernhard Kübel, Essen
- Kühlerhaus Essen, Hugo Schulzen,**  
Renatastraße 27, F 7 42 27 +
- Kühl- und Lagerhaus Essen,**  
F. Velten K. G.,  
E.-Steele, Alleestraße 22, F 5 13 51, phG.: Kfm. Dr. Fritz Velten jr., Essen
- Kühn und Co., Moorenstraße 8, F 7 44 94, phG.: Kfm. Helmut Kühn, Essen, Kfm. Hans Glebe, Essen
- Kükelhaus & Co., Rosastraße 33, F 7 48 72, phG.: Kfm. Hermann Mais, Essen, Frau Paula Mais, Essen
- Külker, Willi,**  
Humboldtkeiler, E.-Kray, Am Zebnthof 165, F 5 18 88 +
- Küllenberg, O., Kopstadtplatz 7-8, F 2 13 51
- Künstler-Agentur Curt Richter Franja, Schubertstraße 3, F 2 47 51, Inh.: Curt Richter, Essen
- Küpper, Hans, Inh.: Emil Heinz, Rheinische Straße, Großmarkt, Stand 4, F 3 25 01
- Küpper, Heinrich, Krausstraße 10, F 7 38 23
- Küpper, Hermann, Großmarkt, F 2 37 10
- Küpper, Wilhelm, & Co., G. m. b. H., Richterstraße 29, F 6 16 51, Geschf.: Revisions-Ing. Wilhelm Küpper, Essen, Montageleiter Friedrich Broecker, Mülheim (Ruhr), Ing. Wilhelm Reichert, Essen, Kfm. Henry Broecker, Mülheim (Ruhr)
- Küppers & Slowik, Hachestraße 48, F 3 06 74, phG.: Kfm. Wilhelm Küppers, Essen, Kfm. Albert Slowik, Essen
- Küpperscheeg, August, Wwe., Rheinische Straße 37-47, F 2 41 62, Inh.: Frau Hedwig Küpperscheeg, Essen
- Kürpik, Wilfried, K. G.,**  
E.-Schonnebeck, Gareisstraße 79, F 29 09 71, phG.: Kfm. Wilfried Kürpik sen., Essen
- Kürschner, Ralph, Steeler Straße 173, F 22 21 71
- Kufus, Gebr., & Co., OHG, Rüttenscheider Str. 153, F 7 83 72, Gesellschafter: Dipl.-Kfm. Rolf Kufus, Kfm. Gert Kufus, Bauing. Dieter Kufus, Frau Charlotte Kufus, sämtl. in Recklinghausen
- Kugel, Alwine, E.-Steele, Kaiser-Wilhelm-Str. 3, F 5 04 11
- Kugellager Heßhaus, Karl Heßhaus, Ingenieur, Eifriedenstraße 38, F 7 27 12 +
- Kühlendahl, Emil, Semperstraße 1, F 3 18 93 + Kühlendahl, Johann, Bredeyner Straße 32, F 4 24 57, phG.: Dipl.-Kfm. Werner Kühlendahl, Essen
- Kuhmann & Co., Holzpräzisierung im Kesseldruck-Verfahren, Lindenallee 10, phG.: Verw.-Angest. Wilhelm Kuhlmann, Essen, Zimmermstr. Alex Dettlaff, Essen, Baumeister Heinrich Drogmann, Essen, Firma Albert Frenkel, Essen, Zimmermstr. Oskar Holl, Essen, Firma Fritz Kamplir K. G., Essen, Zimmermstr. Gottfried Lückemeyer, Essen, Zimmermstr. Clemens Marre, Essen, Firma Martin & Co., Essen, Firma E. Nolte K. G., Nachf. Ernst Nolte, Essen, Kfm. Emil Oberste-Lehn, Essen, Zimmermstr. Georg Stahn, Essen, Zimmermstr. Richard Überfeldt, Essen, Zimmermstr. Erwin Waackönig, Essen
- Kuhn, Anton, Großhandel l. Landeserzeugnissen, Großmarkt, F 2 56 79
- Kuhnke, Max, G. m. b. H., Hindenburgstraße 82/86,**  
F 2 35 25, Geschf.: Wwe. Hertha Kuhnke, Essen, Kummer, E. & R., Gesellschaft für Kinderspiele „Onkel Albert“, Hürterstraße 13, F 7 44 31, Inh.: Tanzlehrer Erich Kummer, Essen
- Kunststoffe Beumers, Mathias Beumers,**  
Gerlingstraße 12, F 3 17 25
- Kunze, Kurt, & Co., K. G., Viehofer Straße 58, F 3 15 57
- Kurz, Walter, Frohnhauser Straße 280, F 7 64 22
- Kurz, Wilhelm, Rosastraße 15, F 7 42 85, Inh.: Frau Else Conzen, Essen
- Kurzeja, Paul, Michaelstraße 33, F 2 34 03 + Kutscheldt, Johann, E.-Haarzpof, Hatzper Str. 203, F 7 28 09
- Kutz, Karl, Nachfolger, E.-Borbeck, Borbecker Straße 105, Inh.: Kfm. Heinrich Strathmann jr., Essen
- Kux, Richard, Hofringstraße 9, F 3 05 24 +
- L**  
Laboratorium für Bergbau und Industrie, G. m. b. H., Metzger Straße 16, F 3 18 83, Geschf.: Chemiker Dr. Georg Geisselbrecht, Essen
- Labrens, Michael, Eisenwaren, Fahrzeuge und Elektro, Inh.: Karl Bleicker, Gemarkenstraße 95, F 7 31 25
- Lachmann, Heinrich, Inhaberin Maria M. Hilken, Pelmansstraße 42, F 7 33 98
- Lachnitt, Wilhelm, Stiftdübelnbrink 42, F 4 53 51
- Lagudka, Agnes, Stinnesstraße 51
- Lagudka, Willy, Lichttechnisches Büro, Planungen, Entwürfe, Elektrogroßhandel, Industriebedarf, Stüvestraße 1, F 7 69 82 +
- Lambrecht, Mathias, Semperstraße 38, F 2 54 47 + Lambrecht, Liselotte, Rathenastraße 17, F 2 46 36, Inh.: Kfr. Liselotte Weingarten, Essen
- Lamers, Gebr. Kaldenkirchen, Zweigniederlassung Essen, Rheinische Straße, Großmarkt, F 2 42 76, phG.: Josephus Johannes Stefanus Lamers, Venlo, Johannes Gerhardus Josephus Hubertus Lamers, Venlo
- Lammert, Erich, Zweigerstraße 37-39, F 7 36 95 +
- Lampferhoff, I. u. A., Frankenstraße 311, F 4 50 68, Inh.: Kfm. Ernst Lampferhoff, Essen
- Lampmann & Co., Baustoffgroßhandel und Transportunternehmen, Talbogen 6, F 4 19 85, phG.: Kfm. Wilhelm Lampmann, Essen, Ehefrau Hedwig Lampmann, Essen
- Land- und Eigenheim G. m. b. H., Rentellichtung 44a, F 4 29 58, Geschf.: Gerichtsassessor a. D. Friedrich Wieschhöller, Essen
- Landers, Peter, Baunternehmung G. m. b. H., Girondellenstraße 16, F 4 19 82, Geschf.: Kfm. Peter Landers, Essen, Ehefrau Gertrud Landers, Essen
- Landesschule der Kleingärtner für Ob- und Gemüsebau, G. m. b. H., Kühlhammerweg 40, Geschf.: Alfred Fröhlich, Essen
- Landhandel, OHG., Radtke, Heier und Körber, E.-Katernen, Güterbahnhof, F 29 11 25, phG.: Kfm. Aloysius Radtke, Essen, Kfm. Friedrich Heier, Essen, Kfm. Otto Körber, Essen
- Landmann, Paul, G. m. b. H., Import, Export, Großhandlung, Kaiserstraße 68, F 7 55 60, Geschf.: Kfm. Paul Landmann, Essen, Kfm. Werner Landmann, Essen, Trude Landmann, Essen
- Landmaschinenfabrik Essen, G. m. b. H.,**  
Altendorfer Straße 85, F 2 58 57, Geschf.: Dir. Hugo Pauls, Essen, Dir. Ernst Muth, Hannover
- Landwehr & Bayer OHG, Huysensallee 27, F 22 24 67, phG.: Kfm. Albert Landwehr, Essen, Kfm. Richard Bayer, Essen
- Lang & Co., Klarastraße 5, Inh.: Kauffrau Hannelore Lang, Wiesbaden
- Lange, Eduard, Heinickestraße 33, F 3 20 30
- Lange, Henny, Das Haus der Geschenke, Allianzhaus, Inh.: Ehefrau Henny Reinhard, Essen, F 2 61 89
- Lange, Wwe. Hermann, & Co., Steinbruchbetrieb, Josephinenstraße 1, F 4 43 29, Inh.: Frl. Irma Schmidt, Essen
- Lange, Ludwig, G. m. b. H., Zweigerstraße 4,**  
F 7 41 73, Geschf.: Frau Käthe Lange, Essen, Ludwig Lange, Essen, F 7 41 73
- Langenbrahm Steinkohlenbergbau Aktiengesellschaft, Langenbrahmstraße 27, F 4 27 51, Vorst.: Bergwerksdir. Gernot Meyer, Essen, Vorsitz.: Bergwerksdir. Hans Schäfer, Essen, Bergwerksdir. Dipl.-Ing. Adolf Schermann, Essen
- Langenkamp, Fritz, Lebensmittel, Weine, Spirituosen, Dammanstraße 20, F 2 52 38 + Langenscheit, Ernst, Maschinenbau, Alfredstraße 156, F 4 48 01
- Langensiepen & Baetzel**  
Flachglasgroßhandlung, Stankettstr. 8, F 29 06 57/59, phG.: Frau Marta Baetzel, Bielefeld, Kfm. Rolf Baetzel, Bielefeld
- Langensiepen und Ruckebier, Altendorfer Straße 241/245, F 6 24 51, phG.: Kfm. Karl Langensiepen, Essen, Kfm. Heinz Ruckebier, Essen
- Langewiesche, Gustav, Handelsvertretungen in Holzlesten, E.-Steele, Westfalenstraße 302, F 5 04 03, Inh.: Wwe. Johanna Langewiesche, Essen
- Langhans, Walter, Robert-Koch-Straße 12, F 7 39 14 +
- Langhardt, Emil, Köln, Zweigniederlassung, Limbecker Straße, F 2 58 79 +
- Langhardt, Emil, Zweigniederlassung Essen, Kettwiger Straße 33/35, F 2 35 89 +
- Langhoff, Alfred, K.G., E.-Bredenezy, Meisenburgstraße 74, F 4 15 36 +
- Lantermann, Heinrich, Rellinghauser Straße 152, F 7 24 13 +
- Lapharm Dr. Herbert Reinsch, Nachf., Laboratorium für pharmazeutische Präparate, E.-Dellwig, Levinstraße 105, F 6 15 74 +
- Lappe, Gebr., Flachsmarkt 3, F 22 22 51, phG.: Kfm. Karl Schäfer, Essen, Kfm. Alfred Gossmann, Essen
- LAR DIMEX GmbH., Essen, Vertriebsgesellschaft der HATELY BROTHERS COMPANIE CHICAGO, Brunostraße 16, F 7 70 80
- Laru-Import G. m. b. H., Altendorfer Str. 241-245, F 6 24 51, Geschf.: Kfm. Karl Langensiepen, Dortmund, Kfm. Heinz Ruckebier, Essen
- Laschet, Arnold, sen. und Söhne, Hachestraße 68, F 3 95 41, phG.: Arnold Laschet, jr., Essen, Günther Laschet, Essen
- Laubert, Ernst, Reulsbergweg 12a, F 4 88 27
- Lauehard, Carl, Motoren, Ventilatoren,**  
Rellinghauser Straße 111, F 2 53 07, Inh.: Carl Lauehard, Essen
- Laudien, Wilhelm, Moltkestraße 6 +
- Laumann, Edgar, Ratskeller der Stadt Essen, Kettwiger Straße 47, F 2 69 22 +
- Laurich, Anton, Nachf., E.-Altenessen, Im Erlbruch 2, Inh.: Wwe. Maria Laurich, Ernst Anton Laurich, Elisabeth Maria Laurich, Johanna Margarete Laurich, Essen, F 2 24 77
- Laurinat, Walter, Gewürzmühle, Import, Spez. Gewürz-Teepackerei, Kämpenstr. 24, F 7 46 67 +
- Lauschke, Alfred, Nachf. H.-J. Rupprecht, Billrothstraße 14, F 7 58 09, Inh.: Obering. Hans-Joachim Rupprecht, Essen, Grafestraße 21
- Lebensmittel-Agentur Christian Landen, Goldfinkstraße 40, F 4 24 77 +
- Lebensmittel-Einfuhr, G. m. b. H., E.-Steele, Alleestraße 22, F 5 13 54, Geschf.: Kfm. Alfred Effert, Essen
- Lebensmittel-Feinkost Stolberg, Wilhelmine Stolberg, Haus-Berge-Straße 129, F 6 17 64

Lebensmittelhaus, Therese Kasper,  
Nachf. Gallental 5, F 7 42 28 +  
Lebensmittelhaus Scholten, Inh.: Hedwig  
Scholten, Höhenweg 25  
Lebensmittel- und Konfitürengroßhandel  
Mimi Sure, E-Steele, Hansastraße 23, F 5 05 47  
Lebensmittel- und Feinkosthaus Erich Lipschek,  
E-Kray, Krayer Straße 156, F 5 01 33 +  
Lebensmittel und Feinkost Alois Lazar,  
Krausstraße 25, F 7 31 97 +  
Leber, Heinz, E-Steele, Kaiser-Wilhelm-Straße 16,  
F 5 04 44, Inh.: Luise Leber, Essen  
Lecke, Georg, Gutenbergstraße 74, F 3 04 27 +  
Ledergroßhandlung Theo Kleinmann,  
Dellbachbrücke 5, F 4 83 76 +  
Leenders, Rudolf H., Bismarckstraße 4, F 2 49 37,  
Inh.: Buchhändler Hugo Leenders, Essen  
Leese, Heinrich, Industriebedarf, Weiglestraße 6,  
F 3 07 96 +  
Legewie, Wilhelm, Billrothstraße 33, F 7 18 85 +  
Lehner & Dr. Wiesmann, G. m. b. H., Mülheimer  
Straße 84, F 7 64 37, Geschf.: Baumeister Ernst  
Lehner, Essen, Kfm. Dr. rer. pol. Josef Wiesmann,  
Essen  
**Leiber, Oskar,**  
Selmastraße 20a, F 3 06 22 +  
Leicher, Willh. K. G., Frohnhauser Straße 135,  
F 7 70 50 +  
Leidreiter, Emil, Industrievertretung in  
fabrikationstechnischen Geräten und Maschinen,  
Kortumstraße 57, F 7 43 27 +  
Leifeld, Josef, Gerswidastraße 43, F 7 30 68 +  
Lembeck, Artur, Zweigniederlassung, E-Borbeck,  
Borbecker Straße 137, F 6 14 76 +  
Lembcker Sandverwertungs-GmbH.,  
Bismarckstraße 3, F 2 08 81, Geschf.: Direktor  
Dipl.-Kfm. Dr. Willy Eggemann, Essen,  
Direktor Rechtsanwalt Ekmar Schoenberg, Essen  
Lemmers, Josef, Sibyllastraße 30, F 2 46 67, Inh.:  
Rolf Lemmers  
Lemmerz-Räder, Verkaufsgesellschaft Heinrich  
Klein, & Co., K. G., Wehmenkamp 27/29, F 7 26 76,  
phG.: Kfm. Heinrich Klein, Krefeld  
Lenertat, Alfred, E-Borbeck, Borbecker Straße 76,  
F 6 10 61 +  
Lenski, August, Inhaber Wilhelm Gerschermann,  
Viehagentur, Schlachthof  
Lente, Friedrich, Bergwerksbedarf, Wallotstraße 2,  
F 2 56 53, Prokuristin: Frau Erna Lente, Essen  
Lenz, Rudolf, Von-Seect-Str. 25, Inh.: Wwe. Anna  
Lenz, Essen  
Lepel-Vertriebsgesellschaft m. b. H., Plümerskamp 3,  
Geschf.: Kfm. Anton Remlein, Essen  
Lerch, W., & Co., Diemelstraße 130 +  
Lerch, Wilhelm, Diemelstraße 130 +  
Leski, von, Conrad, E-Borbeck, Borbecker Str. 139,  
F 6 03 37, phG.: Kfr. Martha von Leski, Essen,  
Kfr. Maria von Leski, Essen  
**Leubner, Heinz,**  
textile Handelsvertretungen, Import, Großhandel,  
Fabrikation, Listerstraße 3, F 7 38 45 +, Fabrik-  
auslieferungslager: Hindenburgstr. 82/86, F 3 81 40  
Levon, Gottfried, GmbH., Kohlegroßh., Küntzel-  
straße 5, F 7 38 15  
Levy, Siegfried, Waldsaum 147, F 4 11 33 +  
Leymann, Adolf, Reginenstraße 51, F 7 89 57, Inh.:  
Gerh. Leymann, Essen  
L'hoest, Hermann August, Straßenbau,  
Halbe Höhe 14, F 7 14 13  
Libotte, Nikolaus, K. G., Jennerstr. 2/4, F 7 35 79 +  
**Lichius, Konrad, Bendemannstraße 26,  
F 7 16 83**  
Licht-Zentrale August Kaiser, Deutschlandhaus,  
F 2 96 51 +  
„Lichtburg“ Filmtheater-Betriebsgesellschaft  
m. b. H., Brandstraße 14/16, Geschf.: Kfm. Georg  
Zinn, Essen, Kfm. Alfred Schwertle, Essen  
**Lichtburg - Menz und Jaek G. m. b. H.,**  
Kettwiger Straße 36, F 3 12 51, Geschf.: Kfm.  
Heinrich Jaek, Essen  
Lichtweg-Verlag und Versandbuchhandlung  
G. m. b. H., Übrerruhrstraße 149, F 5 14 18, Geschf.:  
Dr. Herm. Waterkamp, Essen  
Lieftrichter, Wilh., Bergwerksbedarf-Großhdg.,  
Schlingmannsweg 18, F 7 77 51  
Liese, Heinrich, Wiedfeldstraße 9, F 4 45 87 +  
Lietsch & Kantert, E-Borbeck, Schloßstraße 68,  
F 6 18 76, phG.: Ing. Ferdinand Lietsch, Essen,  
Kfm. Ludger Kantert, Essen  
Liewerkus, Wilhelm, Nachfolger, Inh.: K. Reiter  
K. G., Rüttenscheider Straße 123, F 7 38 54  
Lind, Ferdinand, K. G., Schlachthof, F 3 77 73 +  
**Lind, Julius, Fleischwarenfabrik, G. m. b. H.,**  
Mathildenstraße 9/15, F 7 23 51/52, Geschf.:  
Metzgermeister Julius Lind, Essen, Kfm. Robert  
Lind, Essen, Frau Gretel Dicke, Essen  
Lindemann, Jean, und Sohn, Alfredstraße 242,  
F 4 10 39, phG.: Kfm. Jean Lindemann, Essen,  
Kfm. Hans Lindemann, Essen  
Lindemann, Theo, Kortumstraße 59, F 7 71 05  
**Linden, August, Hofjuwelier,**  
Limbecker Straße 2-4, F 3 15 41  
Lindenbergh, Hans, Savignystraße 54 +  
Linder, Eugen, Handelsvertretungen, Herwarth-  
straße 79, F 22 24 05 +  
**Lindermann, Friedrich,**  
Autozubehör, Großtankanlage, E-Borbeck, Alten-  
dorfer Straße 596, F 6 07 75 +  
Lindken, Heinrich, E-Steele, Bochumer Straße 210,  
F 5 06 55 +

Linneborn, Anton, G. m. b. H., E-Werden,  
Laupendahler Landstraße 100-105, F 4 93 44,  
Geschf.: Kfm. Kuno Linneborn, Essen  
„Lito“ Filmtheater-Betriebsgesellschaft m. b. H.,  
Brandstraße 14-16, Geschf.: Kfm. Georg Zinn,  
Essen, Kfm. Alfred Schwertle, Essen

**Li-We-Film- und Lichtbildwerbung**

**Mathias Rübhausen,**  
Billrothstraße 34, F 7 34 54, Inh.: Kfr. Maria  
Rübhausen, Essen  
Lockamp, Ludwig, Emilianstraße 8, F 7 28 39,  
phG.: Kfm. Jacob Held u. Kfm. Hans Ludwig  
Held, Essen  
Löbbert & Budde, Savignystraße 26, F 7 47 36,  
phG.: Kfm. Josef Löbbert, Essen, Kfm. Theodor  
Budde, Essen  
Löbbert, Hans, Großhandel in Molkereiprodukten  
und Fleischwaren, E-Katernberg, Hermannstr. 24,  
F 29 05 39  
Löbbert, Johannes, Gemarkenstr. 73-75, F 7 65 44,  
Inh.: Else Löbbert, Essen

**Löchen, Hollmann & Co.,**

Emilienstraße 14, F 7 49 44, phG.: Alfred Stein,  
Essen  
Löhr, Karl, Stablausbauten f. Untertage, Bergwerks-  
und Hüttenbedarf, Virchowstraße 56, F 7 79 62,  
Inh.: Kfm. Carlheinz Löhr, Essen

**Loevenich & Warnke G. m. b. H.,**

Elektro- und Radio-Großhandel, Rellinghauser  
Straße 102-104, F 79 06 51/52, Geschf.: Kfm. Theo  
Loevenich, Essen, Kfm. Wilhelm Warnke, Essen  
Löwen-Apotheke, Karl Badenberg, E-Steele,  
Kaiser-Wilhelm-Straße 102, F 5 08 14 +  
Löwen-Apotheke, Florian Euring, E-Werden,  
Brückstraße 30, F 4 93 23 +  
Löwenapotheke Dr. Rust, Haus der Technik,  
Hollestraße, F 3 29 12 +  
Lohbeck, Wilhelm, Frankenstraße 315, F 4 12 71 +

**Lohmann, Heinrich,**

E-Altensessen, Eisenkonstruktion, Waggonbau,  
Brückenbau und Kesselschmiede, Großhandel in  
elektr. und techn. Artikeln, Leitungen, Maschinen  
und Apparaten, Altenessener Straße 374,  
F 29 02 07/4 24 39 +  
Lohmann, Fr. Henriette, Lüneburger Straße 42,  
F 7 61 03, Inh.: Kfm. Walter Henn, gen. Lohmann,  
Essen  
Lohöfers Biervertrieb und Gaststätte, Karl-Günther  
Lohöfer, Heineckestraße 67-69, F 22 22 22 +  
Lohre & Co., Baumaschinen u. Werkzeugmaschinen,  
Pettendorfstraße 22, F 7 86 63, phG.: Kfm. Dieter  
Lohre, Kettwig, Kaufrau Maria Stahlhacke, Essen

**Loos, Ernst, Eisenwarenfabrik A. G.,**

E-Steele, Steeler Straße 529, F 5 05 10, Prok.:  
Theo Nottebaum, Prok.: Fr. Schürmann  
Loosen & Co., vorm. Gustav Blum, Kettwiger  
Straße 37, F 2 16 31, phG.: Kurt Loosen, Essen  
Lorenz, K. G., pharm. Präparate, Laupendahler  
Landstraße 5, F 49 22 56  
Lorenz, Fritz, Semperstraße 53, F 22 22 13 +  
Lorenzen, Karl Hans, E-Stoppenberg, Im Brilken 3,  
F 2 75 54 +

**Lossau, Otto, Industriebedarf,**

Alfredstraße 237, F 4 15 95

**Lubecawerke G. m. b. H., & Co., K. G.,**

Westendhof 9, F 2 34 19 u. 3 98 93, phG.: Lubeca-  
werke G. m. b. H., Lübeck, FS 02 6812  
Lucas, Fritz, Gerswidastraße 23-25, F 7 37 51, Inh.:  
Ernst Röttgen, Essen  
Lucas, Josef, Grendplatz 4, F 5 09 69 +

**Ludewig, Gebr., GmbH., Karosseriefabrik,**

Bruckmannstraße 87, Geschf.: Kfm. Josef Ludewig,  
Essen, Kfm. Rudolf Ludewig, Essen, G. d. U.:  
Karosseriefabrik

Ludwig, Hans, Rosastraße 17, F 7 35 90 +

**Ludwig, Matthias,**

Industrieofenbau, Moltkeplatz 31, F 3 13 54/55,  
Inh.: Matthias Ludwig, Essen, „INDUGAS“ Ges.  
für industrielle Gasverwertung m. b. H., Essen,  
Industrie- und Gasofen-Bau-G. m. b. H., Essen  
Lübking, Walter, Von-Seect-Straße 24, F 7 88 60 +  
Lühs, Amandus, Königsteiner Str. 19  
Lüning, Gebr., Biergroßvertrieb, Mineralwasser-  
fabrik und -handlung und Transportunternehmen,  
E-Werden, Klemensborn 111, F 4 96 96, Inh.:  
Kfm. Heinz Lüning, Essen  
Lürding und Böttner, E-Rellinghausen, Stadtwald-  
wende 18, F 4 15 84, Inh.: Kfm. Hubert Sieger,  
Essen  
Lüsebrink, Carl, Rüttenscheider Straße 74,  
F 7 38 13, Inh.: Kfm. Carl-Heinz Lüsebrink, Essen  
Lütkenmeier, Martin, Alfredstraße 167, F 4 46 18  
Lüttringhaus & Co., Brunnenstr. 18, F 7 28 22,  
Inh.: Kaufrau Johanna Wunderlich, Essen  
Luise-Apotheke, Meybuschhof 2, F 29 06 16, Inh.:  
Apotheker Hans Rieken, Essen  
Lukas, Wilhelm, Handelsvertretungen in chemisch-  
kosmetischen, biologischen und hygienischen Er-  
zeugnissen, Kortumstraße 31, F 7 44 25 +

**Lupprian K. G., Betriebs- u. Behörden-**

bedarf,  
Eleonorastraße 32, F 4 24 08, phG.: Kfm. Erich  
Lupprian, Essen

Lurgi, Apparatebau GmbH., Büro Essen, Wallot-  
straße 15, F 22 26 63  
Luttermann, Wilhelm, & Co., Hindenburgstr. 51/53,  
F 2 47 32, phG.: W. Luttermann, Essen, Frau  
Frieda Charton, Essen  
Luttkau & Co., Inhaber Franz Keil, Cäsarstraße 30,  
F 7 47 87 +

**Lutz, Heinrich,**

Sedanstraße 17, F 2 37 49, Inh.: Ing. Theodor  
Kirchhoff, Essen  
Luxor-Filmtheater Ges. m. b. H., Berliner Str. 94,  
F 79 07 71, Geschf.: Kfm. Oskar Bruch, Essen,  
Franklin Luise Bruch, Essen

**M**

Maas & Kindermann, Altenessener Straße 285,  
phG.: Hedwig Maas, Essen, Anna Kindermann,  
Essen

Maas, Heinrich, Gelsenkirchener Straße 274,  
F 29 12 72

**Maas, Hermann, Grashofstraße 101,**

F 4 14 90

Maass, Wilhelm, Rohrleitungs-, Apparate- und  
Stahlbau, Antonienallee 20-22, F 55 55  
Macht & Co., K. G., Alexanderstraße 25, F 7 42 94,  
phG.: Ehefrau Emmi Macht, Essen

Mähler, Paul, OHG, Demrathkamp 19, F 7 22 46,  
Inh.: Kfm. Erich Puteanus, Essen, Frau Erica  
Puteanus

März-Druck KG., Wesselswerth 2, F 4 96 31, phG.:  
Kfm. Paul März sen., Essen, Kfm. Paul März jun.,  
Essen

Mätz, Otto, K. G., Hüttensteines Büro für die  
Glasindustrie, Ahornstraße 3, F 4 24 22, phG.:  
Dipl.-Ing. Dr.-Ing. Helmut Mätz, Düsseldorf,  
Obering. Angelo Brancher, Duisburg

Maggi G. m. b. H., Leipziger Str. 40, F 7 50 62  
Magnesium-G. m. b. H., Emscherstraße 63,  
F 29 00 21, Geschf.: Fabrikant Albert Honsel, Essen

Maico Vertrieb Michael Labrenz, Gemarkenstraße 95,  
F 7 32 80 +  
Makrepa-Maschinen J. Janicki, Moorenstraße 14/16,  
F 7 45 61 +

**Maler-Einkauf eGmbH.,**

Gerswidastraße 61, F 7 28 57

Mandt, Wilhelm, Kraftfahrzeug-Vertrieb, Hallostr. 15,  
F 3 14 14 +  
Manecke, J. H., & Co., Ruhrallee 304, F 2 79 86,  
phG.: Kfm. Joachim Hermann Manecke, Essen,  
Kfm. Hermann Kamper, Mülheim

Mantus, Carl, Helmut, Import-Agentur, Brunnenstr.  
28, F 7 26 94

**Margarethen-Apotheke,**

Apotheker Josef Potthast, Laubenweg 16, F 7 32 24  
Margarine-Union AG., Schürmannstr. 43a, F 2 79 44  
Markt-Apotheke, E. Petermann, Frohnhauser  
Platz 2, F 7 61 78

Marre, Wilhelm & Co., K. G., Bergmühle 82,  
F 6 06 70, phG.: Schmiedemeister Wilhelm Marre,  
Essen

**Marien-Apotheke, Dr. Heribert Schäfer,**  
Ruhrstraße 6, F 5 17 03

Marpe & Oelrichs, Lysegang 6, phG.: Ing. Theodor  
Marpe, E-Steele

Marpe, Friedrich, Brehmstr. 24/28, F 4 96 74 +  
Marth, Fritz, Altendorfer Straße 289, F 6 01 40 +  
Martin & Co., Altendorfer Straße 589, F 6 06 63

Martin, und phG.: Kfm. Erich Martin, Essen  
Marx, Wilh., & Co., Selmastr. 2, F 3 02 57, Inh.:  
Kfm. W. Marx, Essen

M. A. R. Maschinen, Apparate und Rohrleitungsbau  
G. m. b. H., Schinkelstr. 28, Geschf.: Ing. Eduard  
Wiegel, Essen

Maschinenbau und graph. Maschinen-Reparatur-  
werkstätte Anton Götz KG., Rosastr. 73, F 7 17 32,  
phG.: Kfm. Anton Götz, Essen

Maschinenfabrik Augsburg-Nürnberg A.-G.,  
Techn. Büro: Maxstraße 15, F 2 18 71  
Maschinenfabrik Klinger K. G., Zweigniederlassung  
d. Klinger K. G., Wiesbaden/Dotzheim, Essen, phG.:  
Ing. Max Klinger, Wiesbaden

**Maschinenfabrik Josef Pieper,**

Langenberger Straße 720/797 F 4 82 35/4 84 74  
Zweigwerk Memmingen / Allgäu, Präzisions-Uni-  
versal-Drehbankfutter

Maschinenfabrik Gustav Strunk G. m. b. H.,  
Raader Str. 11, F 7 13 31, Geschf.: Wwe. Elisabeth  
Strunk, Essen-Stadtward, Prok.: Peter Roth,  
Essen-Stadtward

Maschinenstrickerei Oskar Glass,  
Frintroper Straße 64, F 6 22 74 +  
Maschinen- und Stahlbau GmbH., E-Steele,  
Antonienallee 25, F 55 75, Geschf.: Werner Rehling,  
Essen

Maske, Amy, Modische Textilien,  
Hauptbahnhofsumterführung

Massenberg, Albert, K. G., Langenbrahmstraße 27,  
F 4 19 38, Inh.: Albert Massenberg, Essen  
Massenberg, Anton, Baumstoffgroßhandel,  
Horster Straße 24, F 5 11 70 +

Massenberg, Franz, K. G., Keplerstr. 108, F 7 24 54,  
phG.: Franz Massenberg, Essen

Massenberg, Theodor, K. G., Bauunternehmung,  
Otmarstraße 32, F 4 11 54/55, phG.: Wwe. Martha  
Massenberg, Essen, Friedrich Theo Gerhard  
Massenberg, Essen, Geschf.: G. Massenberg, Prok.:  
H. Vogel, Handl. Bevolm.: A. Karczewski, W.  
Schwarz



**Mate-Gold Compagnie Klaus Feustel & Co.,**  
Annastraße 38, F 7 53 62, Geschf.: Dipl.-Ing.  
Klaus Feustel, Essen

**Matex, Manfred Acker, Zweigertstr. 9, F 7 32 78,**  
Inh.: Kfm. Manfred Acker, Essen

**Mathiesen & Co., G. m. b. H., Glühofstraße 6,**  
F 3 06 54, Geschf.: Kfm. W. Erich Hellmann, Essen  
**Mathmann, Anton, Söhne, Soester Straße 11,**  
F 5 09 17, phG.: Kfm. Anton Mathmann sen., Essen,  
Kfm. Heinrich Mathmann, Essen, Kfm. Anton  
Mathmann jun., Essen

**Mattausch, Franz, Viehofer Str. 118, F 2 56 34 +**  
**Matussek & Co., Mineralwasserherstellung und**  
**Trinkhallen G. m. b. H., Kupferdehner Straße 107,**  
F 4 85 35, Geschf.: Ehefrau Anna Matussek, Essen,  
Kfm. Heinz Matussek, Essen

**Matzik, Luise, Gelsenkirchener Str. 48, F 3 70 08 +**  
**Matzner, Paul, u. Sohn, Tabakwarengroß- u. Einzel-**  
**handlung, OHG., phG.: Kfm. Arnold Matzner,**  
Essen, Marienstraße 30, F 5 06 82 +  
**Mauermann, Robert & Co., Grendplatz 9, F 5 00 49,**  
phG.: Kfm. Robert Mauermann, Essen  
**Mauermann, Wilhelm, Handelsvertretungen,**  
Knappmannhöhe 4, F 7 49 47 +

**Mauritz, Gebr.,**  
Wiesenstraße / Gärtnerstraße 20, F 2 77 22, Inh.:  
Kfm. Peter Theissen, Essen

**Mauser, Franz, Rheinische Straße, F 2 30 26 +**

**„Mausergatt“ Ruhrkohlen-Verkaufs-**  
**gesellschaft m. b. H.,**  
Frau-Berta-Krupp-Str. 4, F 2 01 01, Geschf.: Dir.  
Franz Kossak, Essen, Dir. Fritz Schäfer, Essen

**May, Heinrich, Handelsvertretungen, Spillenburg-**  
**straße 21, F 5 14 46 +**  
**Mayer, Ingo, Dr.-Ing., Apparatebau, Eickelkamp 9,**  
F 5 18 71

**Mayer, Wilhelm, Verlag, Isenbergstraße 32**  
**Mechanische Hanfeschlauchweberei Dabringhausen,**  
Turmfeldstraße 1, F 3 26 87, Geschf.: Kfm. Otto  
Bleckmann, Essen, Karl August Barnstedt, Bochum  
**Mechanische Wäschefabrik Heinrich Rautenberg,**  
Am Waldhauspark 7/9, F 3 27 87 +

**Meese, Friedrich,**  
Altendorfer Str. 474/478, F 6 05 51 +

**Mehlem, Wilhelm, K. G., Blumen-Import-Groß-**  
**handel, Salzmarkt 1, F 3 24 37, phG.: Gustav**  
Mehlem, Essen

**Mehring, Josef, Kaulbachstr. 31, F 7 46 14, Inh.:**  
Kaufrau Erna Mehring, Essen

**Mei, August, Auf der Union 6, F 2 30 80 +**

**Meier, Luise, Landesprodukte, Rheinische Straße 5,**  
Inh.: Ehefrau Elsa Konradine Schierstein, Essen  
**Meier-Peter, Kurt, Virchowstr. 155, F 7 36 05 +**  
**Melnhof, Josef, Saatbruchstraße 1, F 3 12 24 +**  
**Meise, Aug., OHG., Bäumlinghausstr. 101, F 29 02 84,**  
phG.: Kfm. Aug. Meise, jun., Essen, Kfm. Aug.  
Meise sen., Essen

**Meissner, Ernst, Haumannplatz 2, F 7 58 89,**  
Inh.: Ehefrau Maria Theresia Meissner, Essen

**Meißner, Erwin, Carmerstr. 62, F 7 20 12 +**

**Meiswinkel, Hans, G. m. b. H., Turmfeldstraße 1,**  
F 3 26 98, Geschf.: Frau Hildegard Barnstedt,  
Bochum, Kfm. Karlheinz Schauer, Essen-West

**Meicher, Anton, Frilindorfer Höhe 35 +**

**Meichers, Richard, Leubachstr. 16, F 7 44 08,**  
phG.: Kfm. Richard Meichers jun., Essen

**Mellis, Gebr., Weidkamp 82, F 6 16 96, phG.: Kfm.**  
Heinz Mellis, Essen, Else Mellis, Essen

**Melsa, Gerhard, Bellinghauser Str. 334, F 22 27 19 +**  
**Menges KG., Kohlen- und Baustoffgroßhandlung,**  
Zementstraße 48, F 4 82 26, phG.: Frau Elisabeth  
Menges, Essen

**Menke, Wilhelm, Kettwiger Straße 1, F 3 01 44 +**  
**Menne, Franz, Holsterhauser Straße 46, F 3 28 01,**  
Inh.: Ehefrau Elfriede Ludwig, Essen

**Menne, Franz, junior, Viehofer Str. 118, F 3 28 83,**  
Inh.: Kaufrau Wilhelmine Menne, Essen,  
Margret Menne, Essen

**Menniger, Gustav, Tief- u. Eisenbahnbau,**  
Joseph-Lenné-Str. 39a, F 4 48 66, Inh.: Ehefrau  
Hedwig Menniger, Essen

**Menz, Erich, Filmtheaterbetriebe G. m. b. H.,**  
Bandelstr. 14, F 2 47 67, Geschf.: Kfm. Erich Menz,  
Essen

**Merkelbach, Robert, KG.,**  
Radio-, Fernseh- und Elektro-Großhandlung,  
Deutschlandhaus, F 3 09 41, phG.: Kfm. Hermann  
Soth, Kettwig, Prok.: Fritz Singhoff, E.-Helsingten

**Merkuria Stümgies & Co., Heidehang 42, F 4 29 82,**  
Inh.: Kfm. Kurt Stümgies, Essen, Frau Auguste  
Stümgies, Essen

**Mertens, Robert, Lebensmittelgroßhandlung,**  
Flurstraße 108, F 6 13 26 +

**Merz, Wilhelm, Bochumer Straße 311 +**

**„Mesana“ Backhilfsmittel, Inhaber Theo Meinholz,**  
Mantuffelstraße 15, F 2 76 78 +

**Messer, Adolf, G. m. b. H., Frankfurt/M., Zweig-**  
**niederlassung Schürmannstr. 27, F 22 29 41,**  
Gesamtleitung: Dr. Hans Messer, Frankfurt (Main),  
Geschf.: Dipl.-Kfm. Dr. Ernst-Adolf Gold, Dipl.-Ing.  
Rolf Grotewold, Dipl.-Ing. Hellmut Grosser,  
Frankfurt (Main)

**Metall-Bauer-Essen,**  
Von-der-Tann-Str. 20, F 3 76 57, Inh.: Ing. Josef  
Bauer, Essen

**Metallbettenfabrik Bernhard Marx, Joachim-**  
**straße 60a, F 5 07 82, phG.: Ehefrau Wilhelmine**  
Karoline Kindler, Essen, Kfm. Albert Kindler,  
Essen

**Metallwerk Olsberg G. m. b. H., Emscherstraße 63,**  
F 29 00 21, Geschf.: Fabrikant Albert Honsel, Kfm.  
Gert Billand, Essen, Dipl.-Ing. Bertold Stockbauer,  
Essen

**Methner, Max, Hoch-, Tief- u. Stahlbetonbau,**  
Baustoffhandlung, Franziskanerstr. 69, F 22 28 05 +  
**Metralux Honsel & Co., KG., Emscherstraße 63,**  
F 29 00 21, phG.: Fabrikant Albert Honsel, Essen

**„METRON“ Wärme- u. Meßtechnik**

**Gustav Griesel, KG.,**  
Hundebrinkstr. 72, F 3 86 37, phG.: Ing. Gustav  
Griesel, Essen, Kfm. Paul Meier-Bornkamp, Essen

**Metzler Gummiwerke AG, Niederlassung Essen,**  
Fridtjof-Nansen-Straße 8, F 4 46 54

**Metzenauer & Jung GmbH, Jullustr. 10, F 2 31 04**

**Meusch, Adolf, Oberingenieur, Bredenseyer**  
**Straße 155b, F 4 25 51 +**

**Mewa-Metallwaren G. m. b. H., Heidhauser Platz 2,**  
F 4 94 76, Geschf.: Fabrikant Friedhelm Benning-  
hoven, Heidhausen

**Mey & Edlich, Zweigniederlassung Essen,**  
Kettwiger Straße 15, F 3 21 66, phG.: Kfm. Dr. jur.  
Gerhard Silbermann, Stuttgart, Kfm. Willy  
Brodmann, Stuttgart

**Meyer, Josef, Meßgeräte, Witteringstraße 51,**  
F 7 50 52 +

**Meyer, Joseph, KG., Bachstraße 3, F 2 63 23, phG.:**  
Kfm. Joseph Meyer, Essen

**Meyer, Oskar, K.G., Fußbodenbeläge, Kämpenstr. 29,**  
F 7 70 90

**Meyer, Paul, Industrie-, Hoch- und Tiefbau, Heck**  
**straße 95, F 4 98 41 +**

**Meyer, Rud. Otto, Zweigniederlassung Essen, Am**  
**Hauptbahnhof 10, F 2 41 89, phG.: Dipl.-Ing.**  
Dr. phil. Carl Ludwig Paul Ernst Almenröder,  
Hamburg, Dipl.-Ing. Friedr. Karl Heinrich Schiele,  
Hamburg

**Meyer, Willy, Aldegreverstraße 14, F 7 78 07**

**„Michaelis“ Wein- u. Spirituosen-G. m. b. H.,**  
Altemessener Straße 212, Geschf.: Kfm. Wilhelm  
Riethmüller, Essen, Frau Lieselotte Riethmüller,  
Essen

**Michaelis, Alfred,**  
Grashofstraße 8a, F 7 43 09, Inh.: Kaufrau Paula  
Michaelis, Essen, Geschf.: Egon Scheffers, Essen

**Michel, Carl, Baumaschinen, Ersatzteile, Hengler-**  
**straße 55-59, F 5 16 51**

**Michel, Carl, KG, Henglerstr. 55/59, F 5 16 53 +**  
Inh.: Kfm. Carl Michel, Essen

**Michel, Erich, Kettwiger Straße 33/35, F 2 70 41**

**Michels, Zweigniederlassung der H. Kogge, Holle-**  
**straße 1, F 3 19 97, phG.: Kfm. Hubert Kogge**

**Michels, Mathias, Ingenieur, Nachf., Stoppenberger**  
**Straße 64, F 2 61 41, Inh.: Kfm. Jakob Heider,**  
Essen

**Micheneigh, Josef, Nachf., Kettwiger Straße 1,**  
F 3 05 53, Inh.: Kfm. Karl Walter Henning, Essen

**Michiels & Söhne KG, Holzwerkstätten, Seibertz-**  
**straße 27, F 7 63 73, phG.: Helmut Michiela, Essen**

**Michiels, Gebrüder, Blumenthalstraße 13/15,**  
F 2 43 03, Geschf.: Kfm. Josef Michiela, Essen

**Middendorff, Hermann, A.,**  
Fabrik kosmet. u. chem.-techn. Präparate,  
Gewissstraße 42, F 7 30 31

**Middermann, Adolf, Hydraulik- u. Apparatebau,**  
Fischweier 17, F 5 08 44, Inh.: Wwe. Helene  
Middermann, Essen

**Midema Franz Landen G. m. b. H.,**  
Rüttenscheider Straße 20, F 7 41 54, Geschf.: Wwe.  
Erika Landen, Essen, Kfm. Peter Strieder, Essen

**Miden, Julius, Dinnendahlstraße 132, F 3 94 91**

**Miewok OHG., Gerades de Wolf-Lahnstein u.**  
Cornelius Kramer, Frohnhauser Straße 294b

**Milchindustriebedarf Dr. Hugo Steinecke, Am**  
**krausen Bäumchen 11, F 2 77 44, phG.: Kfm. Dr.**  
Hugo Steinecke, Essen, Kfm. Hans Joachim  
Steinecke, Essen, Dipl.-Ing. Wolfgang Steinecke,  
Essen

**Milchkannenfabrik Latzer & Heimann, Leander-**  
**bank 4, F 4 96 45, phG.: Ing. Josef Heimann, Essen**

**Minas, Rohstoffgesellschaft m. b. H., Altendorfer**  
**Straße 103, F 2 07 21**

**Mineralbrunnen Schubert KG,**  
Söllingstraße 26-28, F 2 50 06, phG.: Kfm. A.  
Schubert, Essen, Kfm. Alfred Schubert sen., Essen

**Mineralöl-Baugesellschaft m. b. H.,**  
Huysenallee 44-46, F 2 66 41/42, Geschf.: Kfm.  
Friedr. Storr, Essen

**Mineralöl-Großhandlung Alfred Weymar,**  
Folkwangstraße 7, F 79 00 04 +

**Mineralölprodukte-Chemikalien Norbert Heberer,**  
Paulinstraße 103, F 7 52 24 +

**Mineralwasser-Vertriebs-Ges. m. b. H., Bornstr. 5,**  
F 2 17 61, Geschf.: Kfm. Ludwig van de Loo, Essen

**Minerva Schuhreparatur G. m. b. H., Kettwiger**  
**Straße 42, Geschf.: Schuhmachermeister Herrn**  
Baumann, Essen

**„Mira“ G. m. b. H., Haushalt- u. Metallwarenfabrik,**  
Walter-Sachsse-Weg 11, F 4 13 65, Geschf.: Kfm.  
Hans Ramms, Essen

**Misch, Eugen, Ingenieur, Unternehmung für Tief-**  
**u. Eisenbahnbau OHG, Söllingstraße 24, F 2 35 37,**  
phG.: Ing. Eugen Misch, Essen, Frl. Elfriede  
Sulitze, Essen

**Mischell, Josef, Limbecker Straße 53, F 2 67 28**

**Mischell, Louis, Kettwiger Straße 45, F 2 48 67 +**

**Mittelmann, Heinrich, Leder- u. Schuhmacher-**  
**bedarfartikel-Großhandel, Ruhrallee 55, F 3 26 07 +**  
**Mittweg, Gebrüder, Heckstraße 60, F 4 93 89, phG.:**  
Kfm. Leo Mittweg, E.-Werden

**Miecko, Paul,**

Rheinische Straße 37-47, F 2 49 30, Inh.: Kfm.  
Günter Miecko, Essen, Frieda Miecko, Essen

**MOCA-RICA**

**Kaffee-Rösterei,**

E.-Borbeck, Prinzenstraße 90, F 6 20 25, phG.: Kfm.  
Leo Schneider, Essen, Kfm. Johann Falter, Essen,  
Kaufrau Maria Falter, Essen

**Modesalon Helen Gembs, Rüttenscheider Str. 38,**  
F 7 47 74, Inh.: Kaufrau Helen Kraus, Essen

**Möbel-Heck, Inh.: Josef Heck, Kopstadtplatz 25,**  
F 2 79 38 +

**Möbel-Hinsel, J. Pringmann KG, Frintroper Str. 430,**  
F 6 05 67, phG.: Kfm. Josef Pringmann, Essen

**Möbel Hotten, Moderne Wohnungseinrichtungen,**  
Theo Hotten, Viehofer Straße 23/25, F 2 54 23 +

**Möbel-Kraumendahl, Milly Kraumendahl, Steeler**  
**Straße 165, F 2 78 61, Inh.: Milly Zemke, Essen**

**Möbel-Schäfer, Wilhelm Schäfer,**

Holsterhauser Straße 54, F 7 36 15 +

**Möbel-Stüssel, Inh.: Fritz Stüssel, Stoppenberger**  
**Straße 17, F 7 53 26**

**Möbel-Voß KG, Wohnungseinrichtungen, Schreinerei,**  
Gerichtstraße 42, F 6 02 23, phG.: Kfm. u. Schreiner-  
meister Heiner Voß, Essen

**Möbel-Zentrale GmbH, Ruhrtastraße 22, Geschf.:**  
Heinz Zurhede, E.-Werden

**Möbelhaus Josef Distelkamp, Saatbruchstraße 41,**  
F 2 53 95 +

**Möbelhaus Friedrich Kraumendahl, Rüttenscheider**  
**Platz 3, F 7 76 09 +**

**Möbelhaus Krieger & Co., Annastr. 58-64, phG.:**  
Kfm. Hans Giese, Essen, Kfm. August Krieger,  
Essen

**Möbelhaus Lippmann KG, Steeler Straße 208-212,**  
F 3 93 08, phG.: Kfm. Friedr. Lippmann, Essen

**Möbelhaus Rheinland Fritz Pliquet KG,**

Lindenallee 93, F 2 48 87, phG.: Kfm. Fritz Pliquet,  
Essen

**Möbelhaus Antonie Schmitt,**

vorm. Willersen,

Franziskastraße 2/4, F 7 42 87 +

**Möbelhof Erich Kuhnert,**

Schwankenampstr. 37-39, F 3 17 08, 3 94 12

**Möbelwerkstätten G. u. J. von der Heydt, OHG.,**  
Jägerstraße 3-5, F 2 54 00, phG.: Tischlermstr.  
Georg von der Heydt, Essen, Frau Johanna von der  
Heydt, Essen

**Möbius, Karl, Schuhwaren, Dorotheenstraße 5,**  
F 7 41 69 +

**Möbius, Karl, Schuhgroßhandel, Dorotheenstraße 5,**  
F 7 41 69 +

**Möhlenbruch, Alfred, & Co., Baugesellschaft m. b. H.,**  
Katernberger Straße 140, F 29 10 51, Geschf.:  
Stadtbaurath a. D. Dipl.-Ing. Wilhelm Kleine,  
Essen, Pelmanstraße 18

**Möhlenbruch, Alfred, Katernberger Straße 140,**  
F 29 10 51, Inh.: Frau Margot Schulze-Buxloh,  
Essen

**Möhlenbruch, Franz, Dampfmühle, Altemessener**  
**Straße 244, F 29 04 44, phG.: Kfm. Heiner Möhlen-**  
bruch, Essen

**Möller, Laura, OHG, Salzmarkt 6, F 3 12 36,**  
phG.: Matth. d'Alquen, Essen, Frl. Maria Glesen,  
Essen

**Möller, Martin, Dipl.-Kfm., GmbH., Kurfürstenstr. 5,**  
F 3 83 07

**Möller, Max, Tabakwarengroßhandlung, Ahrfeld-**  
**straße 25, F 2 58 67 +**

**Möller, Paul, Maschinelle Büro-Organisation,**  
Bismarckstraße 30, F 3 94 54

**Möller, Werner, Straßenbaustoffe G. m. b. H.,**  
Forstmannstraße 65, F 49 24 44, Geschf.: Kfm.  
Werner Möller, Essen

**Möllhoff, Hugo, Krawahlstraße 9, F 7 22 49 +**

**Mönch, Wilhelm, Kupferdehner Straße 226, F 4 84 03,**  
Inh.: Wilh. Mönch, Essen

**Mönnich, Lina, Wwe., Sohn Nachf., Hülgerstr. 15**  
**Mörtelwerk Emscher KG, Schwutke u. Co.,**  
E.-Dellwig, Rauchstr. 70, F 6 11 51, Zweignieder-  
lassung der Firma Mörtelwerk Duisburg KG,  
Schwutke u. Co., Sitz in Duisburg-Deiseric

**Mörtelwerk Essen Barthel & Co.,**

Kommandit-Gesellschaft,  
Schederhofstraße 105, F 2 30 25 u. 3 22 53, phG.:  
Kfm. Ludwig Barthel, Essen

**Mogut-Werke Adolf Böving,**

Zweigniederlassung Essen, Nachf., G. m. b. H.,  
Carolus-Magnus-Straße 16, F 6 10 05, Geschf.:  
Kfm. Adolf Böving, Mainz

**Mohaupt, Werner, Dinnendahlstr. 126, F 5 06 15 +**  
**Mohn, Friedr., Langenberger Str. 436, F 5 05 62 +**  
**Mohn, H. u. F., G. m. b. H., Langenberger Str. 436,**  
F 5 05 62, Geschf.: Frau Mathilde Mohn, Essen

**Moll, H., KG., Internationale Spedition, E.-Altenessen**  
**Hövelstr. 212-216, F 2 05 51, phG.: Heinz Moll, jun.,**  
Mülheim (Ruhr), Prokurist: H. Schmöley, Essen,  
Witteringstraße 16

**Möllers Wäscherei, Färberei**

und chem. Reinigung, GmbH.,

Berliner Straße 101, F 7 55 51/52, Geschf.: Kfm.  
Ernst Möllers, Essen

**Montagegesellschaft Dr. Hugo Steinecke m. b. H.,**  
Am krausen Bäumchen 11, F 2 77 44

**Montan-Großhandel A. Theodor Stephan & Co.,**  
Rüttenscheider Straße 84, phG.: Kfm. Alb. Theodor  
Stephan, Essen, Kfm. Heinz Stephan, Essen

Montana Verwaltungsges. m. b. H., Lindenallee 7/9, Geschf.: Kfm. Ewald Notze, Essen, Kfm. Heiner Giesen, Essen

**MONTANEISEN K.G. Behrens & Co.,** vorm. Harft & Behrens, Zweigertstraße 11, F 7 83 51, Inh.: Manfred Behrens, Essen

**MONTANEISEN GMBH.,** Zweigertstraße 11, F 7 83 51 und 7 34 07, Geschf.: Kfm. Manfred Behrens, Essen

Montanus Industriegesellschaft, Dipl.-Ing. Heinz Cohrs, Kettwiger Straße 36, F 22 20 51

Montanverkehr KG, Manfred Behrens, Zweigertstraße 11, F 7 47 20, phG.: Kfm. Manfred Behrens, Essen

Montowski, Julius, Tabakwaren-Groß- und Kleinhandel, Stoppener Straße 27, F 3 04 29 + Morgan, Julian, vorm. Essener Schirmfabrik Wilmssen & Morgan, Rüttenscheider Straße 159, F 7 35 61 +

Mosblech, Max, Feinkost-Großhandlung, Kaiser-Wilhelm-Straße 59, F 5 03 48 +

**Most,** Kettwiger Straße 1, F 2 60 65

Motorfahrzeuge und Luftdienst „Assindia“ Rudolf Witteler, Kölner Straße 56

Muckel, Hans, Kettwiger Straße 27, F 3 87 44 +

Mücher & Co., Handelsges. f. Fahrzeuge, Karosserien- und Industriebedarf, Kupferdreher Straße 2, F 4 84 53

Mücher, Alfred, Spedition, Güternah- und Fernverkehr, Kupferdreher Straße 2, F 4 84 53 +

Mühlensiepen, Ernst, Limbecker Platz 23, F 3 06 24

Mühlmann, Wilhelm, Rheinische Straße 45, F 2 65 07 +

Müllensiefen, K. P., Dr., & Cie., Rosastraße 33, F 7 47 13, phG.: Dipl.-Ing. Carl Meyer, Essen

**Müllern, Co., Hoch- und Tiefbau-Ges. m. b. H.,** Salkenbergweg 146, F 22 20 44, Geschf.: Obering. Otto Müller, Essen, Dipl.-Ing. Emil Zaiss, Essen, Obering. Paul Löffler, Essen, Prok.: N. Winkelkötter, Essen

Müller & Merzhäuser, Stankelstraße 16, F 29 12 65, phG.: Ing. Herbert Merzhäuser, Essen

**Müller & Pfeiffer, Spritzgußwerk für Kunststoffe GmbH.,** Schellenbergstraße 121, F 4 63 21, Geschf.: Kfm. Werner Müller, Essen

Müller, Alfons, Kleiderfabrik GmbH., Wipperfürth, Verkaufsstelle Essen, Glidenplatz 3, F 3 02 95

Müller, Afr., Drosselstraße 4, F 4 14 76

Müller, Edwin, Ribbeckstraße 6, F 3 15 61 +

Müller, Ferdinand, Krayer Straße 233, F 5 03 17, phG.: Kfm. Dr. Otto Müller, Essen, Franziska Müller, Essen

Müller, Friedrich, Verkaufshalle: Rheinische Straße 37-47, F 2 57 72, Wohnung: Steeler Str. 294, F 2 35 27

Müller, Hans, Papstraße 32, F 7 24 44 +

Müller, Hermann, sen., Rheinische Straße 37-47, F 7 75 35, Inh.: Frau Gertrud Müller, Essen

Müller, Joseph, III, Hagen 29, F 3 01 45 +

**Müller, Karl, & Co., Rosastraße 162,** F 7 23 66, phG.: Kfm. Karl Müller, Essen, Kfm. Emil Schneider, Essen

Müller, Martha, Baustoffgroßhandlung, Gemarkenstraße 43, F 7 37 24 +

Müller, Max, KG., Laurentiusweg 185, F 5 11 71, phG.: Kfm. Heinz Larbig, Essen

Müller, Meta, Steeler Str. 57 b, F 3 10 24 +

Müller, Otto, Frankenstraße 123, F 4 25 20 +

Müller, Otto, Straßen- u. Tiefbau Ges. m. b. H., Zweigniederlassung, Bäumlinghausstraße 132/134, F 29 05 29, Geschf.: Straßenbaumstr. Otto Müller, Wanne-Eickel, Baumeister Kurt Ziegler, Wanne-Eickel

Müller, Robert, KG., Riddershofstraße, F 5 17 73, phG.: Robert Müller, Essen

**Müller, Walter,** Am Westbahnhof 2, F 7 11 61, phG.: Kfm. Kurt Müller, Essen

**Münchener Löwenbräu-Gaststätte G. m. b. H.,** Haus am Viehofer Tor, F 3 97 54/55, Geschf.: Kfm. Rudolf Schuster, Bremen, Kfm.: Paul Ulm, Baden-Baden

Münster, v., Gehr., Altenessener Straße 12/14, F 2 55 78, Inh.: Kfm. W. v. Münster, Essen

**Münsterberg, Alexander, Dipl. oec. publ. und Wirtschaftsjurist,** Industriezeugnisse, Werks- u. Handelsvertretungen, Dachsstraße 34, F 6 18 37 +

Münsterbuchhandlung Bruno Festag, I. Hagen 26, F 2 68 20 +

Münstermann, Franz, Veronikastraße 7, F 7 14 76 +

Munzinger, Günter, Viehofer Str. 49, F 2 41 25

Muth, Ernst, Werksvertretungen & Großhandel in Haushaltgeräten, Eginhardhöhe 29, F 4 23 97 +

**N**

Nadler-Werke Dr. Paul Nadler, Zweigbetrieb Essen, Am Freistein 50, F 2 70 53/4, Geschf.: Rolf Peters, Essen, Am Freistein 50

Nagell, Kurt, Webereivertretungen, Moltkestr. 102, F 2 65 65 +

**Narjes & Bender GmbH.,** Zementfabrik E.-Kupferdreh, F 4 85 11, Geschf.: Senator Dr.-Ing. eb. Hermann Narjes, Langenberg, Dipl.-Ing. Herbert Pütsch, Essen-Kupferdreh, Theodor Narjes, Langenberg

Narjes, Karl Wilhelm, Liebigstraße 75, F 7 53 78, Inh.: Kfm. Karl Narjes, Essen

Nass, Wilhelm, Brotfabrik, Lerchenstraße 18, F 4 17 73 +

National-Auskunftei Theodor Grüner, Weserstraße 44 +

National-Bank Aktiengesellschaft, Theaterplatz 8, F 2 14 31, Vorst.-M.: Bankdir. Dr. Willy Wohlrahe, Essen, Albert Brusten, Essen, Dr. Fritz Dertmann, Essen

Natter, Max, Dr.-Ing., Grubenausbau und Ingenieurbüro, Kiefernhalde 1, F 4 51 36 +

Natürliche Sprachtechnik Borges K. G., Lessingstraße 1, phG.: Kaufrat Hedwig Mahler, Essen

**Natursteinhandels- u. Steinbruch-Gesellschaft m. b. H.,** Hesperial 50, F 4 99 58, Geschf.: Frau Wwe. E. Rosin, Essen, Kfm. Erich Rust, Essen

Naunheim, Willi, G. m. b. H., Hindenburgstr. 51/53, F 3 97 32, Geschf.: Kfm. Willi Naunheim, Essen

Neag-F.M.W., Feinmechanische Werkstätten G. m. b. H., Gladbecker Straße 235, F 29 10 91, Geschf.: Kfm. Walter G. Kaufhold, Essen

Nebeadorf, Ernst, Wwe., Gewürz-Großhandlung, Kruppstraße 244, F 7 61 72, phG.: Frau Hilde Burgert, Essen

Neder, Josef, G. m. b. H., Von-Seekt-Straße 42, F 2 55 10, Geschf.: Kfm. Josef Neder Jr., Essen, Wwe. Maria Müller-Miny, Düsseldorf

Nelken & Co., G. m. b. H., Rellinghauser Str. 101-103, F 2 33 41, Geschf.: Ing. Werner Nelken, Essen

Nelken, Ewald, Dr., K. G., Spezialfabrikate für elektrische Betriebe, Alfredstraße 93/95, F 7 17 34, phG.: Ing. Ewald Nelken Jr., Essen +

Nemet, Nicht-Eisenmetall G. m. b. H., Huyssenallee 66, F 2 43 36, Geschf.: Kfm. Herm. Denkhäuser, Essen, techn. Kfm. Hans Hermann Denkhäuser, Essen

**Neue Bücherstube Rudolf Funck K. G.,** Altbauhaus, Glidenplatz, F 2 48 41, phG.: Buchhändler Fritz Schwarzkopf, Essen

Neue Deutsche Schule, Verlagsgesellschaft m. b. H., Schützenbahn 11/13, F 3 82 73, Geschf.: Dipl.-Handelslehrer Erwin Klatt, Essen

Neue Westdeutsche Verlagsgesellschaft m. b. H., Kibbelstraße 9-15, F 2 47 44, Geschf.: Fritz W. Deger

**Neuer Deutscher Gewerkschaftsverlag G. m. b. H.,** Hindenburgstr. 28/30, F 3 95 47/48, Geschf.: Arbeitersekretär Bernhard Winkelheide, Recklinghausen

Neufert Söhne, Rellinghauser Straße 110, F 7 73 74, Inh.: Wwe. Käthe Neufert, Essen

Neugebauer, Wilhelm, Rheinische Straße 37-47, F 3 20 15, Inh.: Willi Neugebauer jun., Essen

Neuhaus, Gustav, KG., Textil-Vertretungen, Lührmannwald 9, F 7 32 25, phG.: Kfm. Gustav Neuhaus, Essen

**Neuhaus, Gustav, Dipl.-Ing.,** Strömungsmelgerätebau, Frohnhauser Straße 75, F 2 31 20 +, Handl. Bev.: Friedr. Blitter

**Neuhaus Vertriebsgesellschaft für Strömungsmelgeräte m. b. H.,** Frohnhauser Str. 75, F 2 31 20, Geschf.: Dipl.-Ing. Gustav Neuhaus, Essen

**Neuhaus-Möller, Willi,** Großhandel mit Textilien, Fabrikation, Import, Bachstraße 3, F 3 78 37 +

„Neuland“ gem. Wohn- u. Siedlungsges., Steeler Straße 242/244, F 22 28 03, Geschf.: Wilhelm Schmidt, Essen

Neumann, Berthold, & Co., Heidhauser Straße 104, F 4 96 80, Inh.: Kfm. Helmut von der Kerkhoff, Vebbert

**Neumann, L. & A., OHG., Kordulastr. 13,** F 7 49 76, phG.: Kfm. Alfred Neumann, Essen, Kfm. Alfred Neumann jun., Essen

Neumann, Leopold, Milkdelle 11, F 7 28 71 +

Neuss, Hubert, KG., Wäsche- u. Berufskleiderfabrik, Klosterstraße 29, F 3 73 51, phG.: Kfm. Hubert Neuss, Essen, Kfm. Hans Neuss, Essen, Frl. Frieda Neuss, Essen

Neuzelt-Druck G. m. b. H., Boeholder Straße 259, Geschf.: Carl Brandner, Essen

**Nielke, Emil, G. m. b. H.,** Schürmannstraße 21a, F 2 19 21, Geschf.: Kfm. Siegfried Wuppermann, Essen, Kfm. Kurt Walther, Essen

**Nieden, zur, Wilhelm,** Kraberstraße 125, F 29 01 51, phG.: Ing. Hugo zur Nieden, Essen, Ing. Walter zur Nieden, Essen, Kfm. Hans Günter zur Nieden, Essen, Dipl.-Ing. Rud. Crüsemann, Essen, Lydia Salewsky, Essen, Helga Crüsemann, Essen, Gisela Mocigemba, Essen, Renate von Mitzlaff, Bonn

**Niedgen, Hans, Feinkost, Spirituosen und Kaffeerösterei,** Laubenweg 8, F 7 46 84 +

Niehüser, Viktor, Spedition und Lagerung, Lohmühlental 73/77, F 5 15 57 +

**Niemeyer, Christian, Luisenstraße 8, F 2 31 29,** phG.: Frau Hertha Köhler, Essen, Prok.: Adolf Köhler, Essen

Nienhaus, Hans, Tabakwaren Groß- u. Kleinhandel, Klopstockstraße 13 +

Nienke, Dieter, Radio- und Elektrogroßhandlung, Essen, Elfridenstraße 30, Inh.: Kfm. Dieter Nierke, Essen

Niermann, Ernst u. Elfriede, Friedrich-Ebert-Straße 55, F 2 51 29 +

Niermann, Ludwig, Brückstraße 22, F 4 96 65, Inh.: Kfm. Johannes Niermann, Essen

Niermann, Theodor, Oberstr. 75-77, F 4 16 04 +

**Niermann, Wilhelm, Florastraße 39, F 4 43 04 +**

Niermann, Wilhelm, Mehlgroßhandlung, Westfalenstraße 286, F 5 05 77 +

Niermann, Willy, Immobilien, Gutenbergstr. 59, F 2 71 54 +

Niestrath, Walter, K.G., Möbelvertr., Zur Beckhove 25a, F 5 13 39, phG.: Walter Niestrath, Essen

Nieswandt, Wilhelm, Schederhofstraße 131, F 2 33 47 +

**Niggenaber, Karl, Hansastraße 19, F 5 01 27 +**

**Nissen, H., KG.,** Beethovenstraße 38, F 3 72 36, phG.: Obering. Hugo Nissen, Essen, Raining, Roland Nissen, Essen

Nix, Ferdinand, Henricstraße 33, F 2 79 20 +

Nocker, de, Eduard, Baunternehmung für Kanal-, Straßen- u. Stollenbau, Waldsaum 51, F 4 14 11 +

Nobel-Kaffee KG, Werner Nobel, Lazarettstraße 12-20, F 3 14 42, phG.: Kfm. Werner Nobel, Essen

Noël, H. Ed. Sohn, Schürmannstraße 43, F 2 61 57, phG.: Kfm. Gustav Noël, Essen, Kfm. Hans Noël, Essen, Prok.: Erich Hoffmann, Essen

Noël, Paul, Eisenwaren, Kettwiger Str. 36, F 2 32 06, Inh.: Wwe. Paula Noël, Essen

Nolff, Walter, Spüllischvertrieb, Rheinischer Platz 1, F 3 14 10

Nolte, E., KG, Nachf. Ernst Nolte, Herkulastr. 52, F 2 54 54, phG.: Obering. Ernst Nolte, Essen

Nordische Holzgesellschaft m. b. H., Pottenkoferstr. 41, F 7 41 51, Geschf.: Kfm. Wilh. Berger, Essen

**NORDLICHT-Leuchtröhren-Gesellschaft m. b. H.,** Kunigundastraße 8, F 7 82 54, Geschf.: Kfm. Kurt Krusche, Offenbach a. M.

Nordrhein Autogroßhandlungsges. m. b. H., Kruppstraße 307a, Geschf.: Kfm. Rudolf A. Hütter, Buderich

Nordrhein-Westfälische Bau- u. Montage-Gesellsch. m. b. H., Frohnhauser Str. 61a, F 2 33 51, Geschf.: Dr. Egon Klein-Büschkamp, Bröl b. Honnef (Sieg), stellv. Geschf.: Dipl.-Ing. Arthur Bösch, Essen, Dipl.-Kfm. Hans Werner Kramer, Siegburg

Nordsee, Deutsche Hochseefischerei AG, Zweigniederlassung Essen, Großmarkt, Vorstand: W. Bühr, H. Fornell, R. Kukula, stellv. Vorst.: Berthold Freyberg, Dr. F. Hoppe, H. Thoms

Nordwestdeutsche Bau-Ges. Heinz Koller-Kraus KG, Rellinghauser Straße 159, F 2 36 01

Nostheide, Heinrich, Kraftfahrzeugbedarf-Großhandel, vorm. Werner Kurth & Co., Krawahlstraße 13, F 7 50 13 +

Notenkämper, Josef, Technisches Unternehmen für Bergbau- u. Hüttenbetrieb G. m. b. H., Im stillen Winkel 14, F 7 45 30, Geschf.: Kfm. Josef Notenkämper, Essen

Novella-Schuh GmbH., Zwölffing 2, F 3 18 72, Geschf.: Kfm. Max Fleischmann, Essen

Nover & Schmitz, Kurienplatz 2, phG.: Kfm. Johannes Nover, Oberhausen, Kfm. Urban Schmitz, Essen

Nowak, Theodor, Altmaterial-Verwertung, Im Brilken 7, F 2 47 17 +

Nürnberg & Ellguth, Dorotheenstr. 26, F 7 46 15, phG.: Kfm. Bruno Nürnberg, Essen

Nürnberg, Erich, Bürobedarf, Essen, Emmastr. 40, F 7 23 53, Inh.: Kfm. E. Nürnberg, Essen, Prok.: Wolfgang Nürnberg, Bad Oeynhausen

**O**

Oberbarnscheidt & Johann, Radio- und Elektrohandlung, Berliner Straße 81, F 7 67 89, Inh.: Frau Wilma Johann, Essen

Oberheide, Rudolf, Dinnendahlstraße 122, F 3 93 25

**Oberheiden, H. & Co.,** Schönleinstr. 6, F 7 35 19, phG.: Frau Henriette Kremer, Essen, Johann Kremer, Essen

Obermann, Kurt, Landesprodukten-Großhandel, Rheinische Straße, F 2 30 17 +

Obers, Heinrich, Fridtjof-Nansen-Straße 16/18, F 4 43 54 +

Oberschulte, Hermann, Schubertstr. 11, F 22 24 51

Oberste-Lehn, E., G. m. b. H., Hammer Straße 1, F 4 96 95, Geschf.: Kfm. Emil Oberste-Lehn, Essen

Oberstenfeld, Heinrich, Steeler Straße 534, F 5 03 02 +

Oberstenfeld, Theo, Tiefbauunternehmen, Gantenbergstraße 12, F 5 05 82 +

**Obertacke, Wilhelm, Maschinenfabrik & Metall-Gießerei,**

E.-Kupferrohr, Nierenhofer Straße 68, F 4 83 19, Inh.: Wwe. Berta Hedwig Obertacke, Hattingen/R., Prok.: Werner Gries, Hattingen  
 Oeklenburg, Hermann, Siemensstr. 1, F 6 19 64, Inh.: Sybille Humann, Essen

**„ODI“ Omnibus-Reisedienst GmbH.,**

Klarastr. 9-11, F 7 75 24, Geschf.: Kfm. Heinz Springer, Essen

**Oel & Braun, Pothoffs Börde 14,**

F 3 97 44/45, Inh.: Theo Braun, Essen  
 Oel, Josef, Döppelstraße 28, F 3 10 44, phG.: Kfm. Herbert Oel, Essen, Wwe. Hedwig Oel, Essen, Frh. Hedwig Oel, Essen  
 Oelpenich, Wilhelm, Elfriedenstraße 4a, F 7 32 41 +

Oelrichs, Hanns G., Maschinen, Werkzeuge und Feldbahnen, Dreiringplatz 3, F 5 11 06 +  
 Oelrichs, Kurt, KG, Eisen gießerei und Maschinenfabrik, Dreiringplatz 3, F 5 11 06, phG.: Ing. Hans Günther Oelrichs, Essen

**Oertgen, Wilhelm, Alfredstraße 167, F 4 45 51 +****Oesterreichisch-Bayerisches Reisebüro****Orthof, K.G.,**

Kortestraße 12, F 2 46 11, phG.: Kfm. Anton Orthof, Essen

**Ofenhaus Hey, Inh.: Willy Hey, Limbecker Pl. 24, F 2 54 02 +****Ofers, Heinrich, KG, Rosastraße 40/42, F 7 22 08, Inh.: Kfm. Rudolf Ofers, Bochum****Offermann, Elfriede, & Co., Tiergarten 3, F 4 94 40, phG.: Elfriede Kemper, Essen, Kfm. Walter Offermann, Essen****Offermann, Hanns, Handelsvertretungen in Wein und Spirituosen, Weinimport, Rembrandtstraße 47, F 7 9 08 96****Offermann, Wilhelm,**

Wein-Großhandelsagentur u. Generalvertretungen, Kortumstraße 63, F 7 37 87

**Ohlert, Anton, oHG.,**

Zweigniederlassung, Wildpferdehut 16a, F 29 12 54/55, phG.: Kaufleute Claus Katling und Andrea Caminnee, Berlin, Kommanditist: Hans J. Ruth, Essen, Prok.: Aug. Rudi Hallmann, Essen

**Ohligschläger, Grete, Kettwiger Straße 20, F 2 47 95, Inh.: Kfm. Herbert Ohligschläger, Essen****Ohren-Akustik Günther Schwedersky, Lazarettstr. 4, F 2 59 96 +****Ohters, Bernhard, Steeler Straße 95, F 3 16 02, Inh.: Frau Toni Ohters, Essen****Oldemeyer, Hedwig, Handelsvertretungen, Drosselstraße 16, F 4 38 09 +****Ollenhauer, Hermann & Heinrich, Altendorfer Straße 585/87, F 6 00 21, phG.: Schreinermeister Hermann Ollenhauer, Essen****Ollmann, Bruno, Wörthstraße 24, F 2 45 64 +****Olsberg Metallhandl. Albert Honsel, Emscherstraße 63, F 29 00 21 +****Oltrogge, Otto, OHG, Hallering 31/33, F 3 80 16, phG.: Kfm. O. Oltrogge, Essen, Kfm. Achim Oltrogge, Essen****Omnibus-Reparaturdienst Gebr. Ludewig KG, Steeler Straße 199, F 2 73 92, phG.: Ing. Otto Bartsch, Essen****Onken & Co. KG, Altendorfer Str. 100C, F 2 52 57, phG.: Hans Scheidt, Essen, Herrn. Onken, Essen****Opeldus K.G., Essen, Hedwigstraße 2, phG.: Kfm. Anton Opeldus, Essen****Op gen Oorth, Wilhelm, OHG., Dreilindenstraße 62, F 2 41 34, phG.: Kfm. Wilhelm Op gen Oorth, Essen, Kfm. Bernhard Kleinken, Essen****Optelaak, Hubert & Sohn, Julienstraße 11, F 7 12 65, phG.: Frau Hildegard Hamsen, Essen, Ursula Schubert, Lintorf****Opti-Lon Forschung und Beratung W. Erich Heilmann, Essen, Altendorfer Straße 97****Opti-Werk GmbH. & Co.**

Altendorfer Straße 97-101, F 2 16 21

Geschf.: Kfm. W. Erich Heilmann, Essen

**Organisations-Gesellschaft Gerling & Co. m. b. H.,**

Huyssenallee 46, F 2 36 41, Geschf.: Dr. Hans Gerling, Köln, Walter Gerling, Köln, Direktor Willi Friebel, Essen

**Orschel & Co., Rundfunkfachgeschäft, Rüttenscheider Straße 178, F 4 45 86, Inh.: Techniker Kurt Orschel, Essen****Orth, Fritz, Bauunternehmung G. m. b. H., Kettwiger Straße 36, F 2 25 90, Geschf.: Bauing. Alfred Wullen, Essen****Oschatz G. m. b. H., Rüttenscheider Straße 27/37, F 7 58 51, Geschf.: Dr. Ing. Hans Schrag, Essen, Dr.-Ing. Werner Oschatz, Essen****Ossa, Auguste, Großhandel in Obst, Gemüse OHG, Rheinische Straße 37/47, F 2 44 12, phG.: Kfm. Erich Ossa, Essen, Ehefrau Maria Ossa, Essen****Ossendriever, Ferdinand, Gemarkenstraße 132, F 7 41 47 +****Ost-Garagen H. Tewes oHG., Döppelstraße 17a, F 3 26 44****„Ost-West-Wohnungsbau“-Betriebs- u. Finanzierungsgesellschaft f. Lastenausgleichsberechtigte G. m. b. H., Moltkeplatz 21, Geschf.: Treuhänder Dr. Erwin Frank, Weiden/Köln, Oberbaurat I. R. Anselm Bock, Essen****Ostermann, Hubert,**

Agentur in Fleisch und Inneren, Schlachthof 1, F 3 10 70 +

**Ostermann, Julius, Töpferstraße 68, F 2 49 94, Inh.: Kfm. Hans Ostermann, Essen****Ostwald, Hermann,**

Heizungs-, Lüftungs- und Rohrleitungsbau, Sanitäre Anlagen, Mendener Straße 22, F 6 02 57/58, phG.: Kfm. Hans Brell, Essen

**Ott, Albert, Gudulastraße 5, F 7 24 94 +****Otte, J., & Cie., Burgfeldstr. 11, F 2 35 33, phG.: Kfm. Heiner Goldschmidt, Essen, Kfm. Dr. Walter Goldschmidt, Essen****Otten, Heinrich, Kaufhaus für Haushalt-**

waren, Rüttenscheider Straße 139, F 7 35 33, phG.: Kfm. Heiner Otten, Essen, Wwe. Mathilde Ochmen, Essen

**Otten, Louise, Kohlenhandelsges., Bredeneyer Str. 28, F 4 49 68 phG.: Frau Louise Otten, Essen, Berg-**

assessor a. D. Norbert Hartung, Gelsenkirchen

**Ottens, Friedrich, Steeler Straße 216, F 2 78 00 +****Ottmann, Josef, Lebensmittel-Feinkost, Bauverein-**

straße 2, F 2 31 39 +

**Over, Engelbert, Altenessener Straße 434, F 29 20 21, Inh.: Kfm. Engelbert Over, Essen****Over, Josef, Güter-Nah- und Fernverkehr, Schorn-**

straße 15, F 7 28 85 +

**Overbeck & Co., Gildenplatz 4, F 3 06 13, phG.: Kfm. Willi Overbeck, Essen****Overbeck & Weller, Kopstadtplatz 10, F 3 18 47, phG.: Kfm. Dr. Norbert Overbeck, Essen****Overbeck, Konditorei-Kaffee-Betriebe,**

Limbecker Straße 45 u. Kettwiger Straße 15, F Sa.-Nr. 2 74 51, phG.: Ewald Overbeck

**Overhage, Carl, Optisches Geschäft, Handelshof, F 2 55 83****Overkamp, Lothar, Großhdlg. u. Vertretungen in Nahrungs- u. Genussmitteln, Ruhrallee 61, F 3 70 57****P****Paas, Alfred, & Cie., G. m. b. H., Ursulastraße 85, F 4 40 71, Geschf.: Kfm. Hans Behrens, Essen, Kfm. Rudolf Pannack, Essen****Paas, Hel., Bruckmannstr. 97, F 29 00 61, phG. und alleiniger Geschäftsführer: Hans Behrens, Essen****Pabst, und Erny, Tabakwarengroßhandlung, Ladens-**

peider Straße 26, F 7 44 19, phG.: Kfm. Joh. Pabst, Essen, Kfm. K. Erny, Essen

**Pack, Ernst, Baugeschäft, Renatastraße 34, F 7 43 16 +****Paezkowski, Bruno, Hohenzollernstr. 25, F 2 50 65 +****Padberg, Gustav,**

vorm. Chr. Rud. Wiecking jr., Ziegelstraße 6/10, F 2 50 18, Inh.: Kfm. Erich Dreier, Dortmund-Brakel

**Pätz, Otto, Holsterhauser Straße 101, F 7 62 67 +**

Paffen, Sofie, Fahrzeuge, Nähmaschinen, mechanische Reparaturwerkstätten, Inh.: Käthe Buschkamp, Bahnstraße 5, F 4 83 59 +

**PAG Presswerk Aktiengesellschaft,**

Lüschershofstraße Nr. 80a, F 29 20 57, Vorstand: Dipl.-Ing. Herbert Hobein, Essen, Vorsitz: Berthold Seifert, Essen

**Pama-Spedition Paul Marante, Müller-Breslau-**

Straße 20, F 7 11 57

**Pannbäcker, Hans, Rheinische Straße, F 2 75 18****Papier-Balluff, Papiergroßhandlung, Inh.: Antonie Balluff, Hoffungsstraße 19a, F 3 25 54 +****Papier-Manufaktur Georg Kister, Adolfstraße 5, F 7 31 86 +****Papierhag, Papier- und Pappen-Großhandel, Gladbecker Straße 242-248, F 29 22 44****Papierhaus Hanna Rink, oHG., Inh.: F., H. u. W. Booms, Frohnhauser Straße 229, F 7 61 34 +****Paprotta, Bruno, Gutenbergstraße 29, F 3 19 42 +****Parfümerie Else Grabow, I. Hagen 7/9, F 2 52 37, Inh.: Robert Andersohn, Essen****Parkett-Kontor G. m. b. H.,**

Isabellastraße 33, F 7 17 04, Geschf.: Kfm. Otto Henn, Essen, Kfm. Max Kletzer, Essen

**Parkett-Walter, Inh.: Adolf Walter,**

Dorotheenstraße 5, F 7 44 39 +

**Pastor, Ludwig, K. G., Rüttenscheider Straße 56, F 7 20 46, phG.: Kfm. Heinrich Luckmann, Essen-Werden****Patberg, Hermann, Buchdruckerei u. Verlags-**

anstalt, Frankenstraße 299, F 4 33 78

**Paul & Marktner GmbH., Elektromaschinenbau, Nordsternstr. 22-28, F 29 23 68, Geschf.: Frau Doris Tonding, Essen****Paulat, Alfred, Lönsberg 34, F 5 13 23,**

leit. Pers.: Dipl.-Ing. Alfred Paulat, Essen

**Pauly, Peter, Gillhauserstraße 28, F 4 22 51 +****Paus, Hugo, Altendorfer Straße 382, F 66 07 +****Pawella, Herbert, Am krausen Bäumchen 92, F 22 21 22 +****Pawlik, Erich, Geltlingsstraße 16, F 4 13 84 +****Pederxani, Karl, Sanitäre Großhandlung, Oberdorf-**

straße 31, F 6 21 20 +

**Peek & Cloppenburg KG.,**

Zweigniederlassung Essen, Limbecker Straße 75/77, (ab 1958 Kettwiger Straße 1), F 2 44 57/58, FS 0 857 622, Geschf.: Kfm. James Cloppenburg, Düsseldorf, u. Carl Buhrt, Berlin, Gesch.-Ltg.: Franz Pöpping, Düsseldorf

**Peiko-Textilvertrieb Rudolf Peitz**

Trappenbergstraße 2, F 4 29 98 +

**Peil, Karl, Karstraße 16, F 29 17 30****Peine, Fritz, KG., Gutenbergstraße 45,**

F 3 11 18/19, phG.: Kauffrau L. Köchling, geb. Peine, Essen, Kfm. Theodor Goekel, Essen

**Peinemann, Emil, Juliusstraße 6, F 2 65 17 +****Peitz, Gebr., Getreide, Futter- u. Düngemittel, Germaniastraße 18, F 6 17 80, Inh.: Kfm. Rudi Peitz, Essen, Kfm. Eugen Peitz, Essen****Peitz, Rudolf, & Co., Herthastraße 16, F 4 42 32, phG.: Kfm. Rud. Peitz, Essen, Kfm. Herm. Kiederich, Essen****Peizhaus Kimmeskamp, Hugo Kimmeskamp, Kornmarkt 15/17, F 3 01 73 +****Penschke, Rudolf, KG., Sägewerk, Holzhandel, Holzbau, Bottroper Straße 6, F 2 43 54 +****Pepperhoff & Co., G. m. b. H.,**

Sitz Essen, Huyssenallee 54/56, F 2 66 30, Geschf.: Helene Pepperhoff u. Werner Pepperhoff, Essen

**Peppmüller, Heinrich, KG., Hünninghausenweg 87, F 5 05 75, phG.: Kfm. Heiner Peppmüller, E.-Steele Peppmüller, Wilhelm, Tabakwaren Groß- und Kleinhandel, Frankenstraße 374, F 4 29 26 +****Perchemie, Handelsgesellschaft m. b. H., Altendorfer Straße 100, Geschf.: Karl Gerhard Scheidt, Essen****Peres, Fritz, Ingenieur- und Verkaufsbüro, Semperstraße 20, F 2 30 31 +****Perfekte Feinschuhwerk Hermann Ewerdwalbesloh, Josephinenstraße 1, F 4 46 61 +****Perl, Jakob, Kettwiger Straße 29a, F 2 63 83 +****Petercit, Erwin, A., Tabakwarengroßhandlung, Menzelstraße 12, F 7 44 69****Peterkoord, Heinrich, Gebhardtstraße 31, F 7 17 92****Petermeyer, Arnold, & Söhne, Zweigertstraße 13, F 7 49 03, phG.: Kfm. Arnold Petermeyer, Essen****Peters, Alexander, Versandhandel, Ladenspeider-**

straße 67, F 7 17 20 +

**Peters, Alfons, Früchteimport, Inhaber Norbert Peters, Rheinische Straße 37-47, F 2 32 44 +****Peters, M., Drogenhaus, Wein- u. Spirituosen-großhandlung, Hafenstraße 1 +****Peters, Wilhelm, Schottländerheim 2, F 5 07 65 +****Petersen, Otto, Rüttenscheider Straße 105, F 7 41 74, Inh.: Wwe. Gertrud Ostermann****Petrak, Moritz Vincenz, Weberlei, Rittergasse 9/11, F 4 96 01, Inh.: Paul Petrak, Moritz Petrak, Leo Petrak, Frau Maria Hagemann, Frau Ruth Ostermann, Essen-Werden****Pfaff, Rhein-Ruhr G. m. b. H., Viehofer Straße 22, F 3 18 22****Pfeifer, Karl, Goldfinkstraße 29, F 4 18 36 +****Pfeiffer, Wilhelm,**

Dammannstraße 62, F 2 72 54/55 +

**Pflitsch, P. W., KG., Langenbrahmstraße 27, F 4 21 54, phG.: Wwe. Helene Pflitsch, Essen, Ing. Peter Körfer, Essen****Pfordte, Gustav, Lotterie-Unternehmen, Limbecker Str. 79, F 3 00 84****Pfordte KG., Limbecker Straße 79, F 3 00 84****Pharma-Chemie G. m. b. H., Möllhoven 25, F 6 18 75****„Pharmaca“ Apotheker Max Walter KG., Altenessener Str. 271, phG.: Heribert Walter, Essen****Pharmaceutisches Laboratorium „Hada“, Inh.: Frau Luise Güttler, Hedwigstraße 15, F 7 25 67 +****Philippiak, Nikolaus, Julienstraße 44, F 7 41 06, phG.: Ing. Johannes Philippiak, Essen, Kfm. Walter Philippiak, Essen****Philipsenburg, Wilhelm,**

Brodfabrik, Giesbrechtstraße 57-65, F 7 61 51 +

**Phönix-Aktiengesellschaft für Zahnbedarf, Am Hauptbahnhof 10 F 3 78 54, Vorstand: Dr. Victor Palicki, Essen, Dipl.-Kfm. Dr. Heinz Schatz, Säckingen****Phönix-Apotheke, Inhaber Apotheker Fritz Wienen, Hafenstraße 35, F 6 03 33 +****Phönix Brauerei G. m. b. H., Rellinghauser Str. 3, Geschf.: Brauereid. August Klar, Essen, Brauereid. Dr. Bernhard Fehrenberg, Essen****Phönix Elektrizitätsgesellschaft H. Knümann & Co., KG., An der Reichsbank 14, F 3 88 51, phG.: Kfm. Josef Elsert, Neustadt/Schwarzw.****Photo-Kinohaus Martin Hönseid, Rüttenscheider Straße 50, F 7 38 17 +****Phototechnica, F., G. m. b. H.,**

Kibbelstraße 15, F 3 78 28, Geschf.: Kfm. Willy Kühn, jr., Dinslaken

**Photo-Wedding, Inh.: Geschw. Wedding, Agnesstr. 2, F 3 18 85, phG.: Kfm. Adolf Wedding, Essen****Photophon Ges. m. b. H., Elektro-Musikhaus, Brandstraße 14/16, F 3 19 76, Geschf.: Kfm. Alfred Schwertle, Essen****Piano-Kaiser, Inh.: Liselotte Kaiser,**

Kettwiger Straße 22, F 3 21 00

**Pianohandlung Heinz Conzen, Bredeneyer Straße 5, F 4 39 89 +****Pianohaus Fritz Heinrich, Billrothstraße 36 +****Piek, August, Landesproduktenhandlung, Rheinische Straße, F 2 43 09, phG.: Kfm. Aug. Piek, Essen, Frau Anna Piek, Essen****Pieper, Heinrich, Auto-Elektrik-Teile-Großhandlung, Kruppstraße 248, F 7 55 15 +****Pilz, Bernhard, Ruhrstraße 28, F 4 96 41 +****Pingsmann, Hans, Rellinghauser Straße 248/501, F 3 28 66 +****Pintsch Bamag AG., Techn. Büro, Zweigertstr. 36-38, F 79 03 54****Ploch & Brauer, Steeler Straße 536/38, F 5 14 45, phG.: Frau Hildegard Ploch**

**Pirl**  
 Pirl & Co., Steeler Straße 140, F 3 26 95, Inh.: Kfm. Jürgen Nieffling, Essen  
 Pirschhat, Heinz, Limbecker Straße 76, F 3 88 54  
 Pixberg, Carl, Herstellung u. Vertrieb optisch-mechanischer Erzeugnisse für die Industrie, Frohnhauser Straße 231, F 7 60 86 +  
**Planax-Registrier-Organisation**  
**Wöhr & Busse OHG.**  
 Rüttenscheider Straße 237, F 4 45 91, phG.: Kfm. Erich Wöhr, Essen, Kfm. Karl Busse, Witten  
**Plaß, Wilh., K.G.**  
 Germaniastraße 188, F 6 16 31  
**„Plastex“ Dr. Helmut Birkenhauer KG.**  
 Klarastraße 1/3, F 7 88 54, phG.: Dipl.-Kfm. Dr. Helmut Birkenhauer, Essen  
 Plastol Chemie G. m. b. H., Frintroper Straße 235 F 6 17 83, Geschf.: Kfm. Wilh. Fritz, Essen  
 Rechtsbeistand Karl Ahrens, Oberhausen  
 Plessner, Josef, Dreiringstraße 19a, F 4 85 56, Inh.: Kfm. Josef Plessner, Essen  
 Plickat, Friedrich K. G., Altenessener Straße 495, F 29 21 98, Geschf.: Kfm. Ernst Mende, Essen  
 Plöger, Felix H., Pelze, Am Hauptbahnhof 1-2, F 2 77 65, phG.: Wwe. Adele Plöger, Essen  
 Pöhler, Hedwig, Fürstbittinstraße 20, F 6 18 75  
 Pöttler, Leo, Theaterplatz 1, F 3 79 10 +  
 Pötters, Johann, Wwe., K.G., Hoch-, Tief- und Eisenbetonbau, Haus-Berge-Straße 163, F 6 17 92 +  
 Pöttjer, Gebr., Inh.: Wilhelm Pöttjer, Fahrzeugbau, Viehofer Platz, F 3 08 22  
 Poggel, Otto, Viermännerhöfe 14, F 29 01 27, Inh.: Kfm. Otto Poggel jr., Essen  
 Pohl, Joachim & Co., GmbH., Altendorfer Str. 245, Geschf.: Kauffrau Grete Lemm, Essen  
 Pohlend, Franziska, Welzenstraße 4 +  
 Pohlenz, Fritz, Holunderweg 78, F 4 13 68 +  
**Pollberger, Elisabeth, Kruppstraße 240/42,**  
 F 7 54 69  
 Pollems, Fritz, K.G., Zweigniederlassung Essen, Rüttenscheider Straße 119, F 7 88 22, phG.: Grundbau Nord-West, Ges.m.b.H., Bremen  
 Pollerbeck, Ernst, Nachf. E. Rauch, Güternah- u. Fernverkehr, Steeler Straße 452a, F 5 05 07, Inh.: Kfm. Heinz-Ferdinand Rauch, Essen  
 Pollerberg, Josef, Schreibwaren-Großhandelshaus, Gildehofstraße 16, F 3 29 83, Geschf.: Dr. Josef Pollerberg, Essen, Willi Herbert Pollerberg, Essen  
 Pollmann, Gebrüder, Bauunternehmung für Hoch- und Tiefbau, Grendbach 49, F 5 07 17, Inh.: Friedrich Pollmann, Essen  
 Pommerenke, Ewald, Verbedienst und Adressen-ankunft G. m. b. H., Klosterstraße 53, F 22 22 30, Geschf.: Kfm. Ewald Pommerenke, Essen, Frau Christine Pommerenke, Essen  
 Poppe, Eugen, Handelsvertretungen, Sonnenstr. 28, F 4 27 98 +  
 Post-Café Otto Blau, Am Hauptbahnhof, F 2 37 15, phG.: Otto Blau, Essen, Frau Tilla Dubokowic, Essen  
 Posthausen, Heinrich, Gerlingstr. 10/12, F 2 45 82, phG.: Karl und Aug. Posthausen, Essen  
 „Postkutsche“ Gastwirtschaft, Rüttenscheider Straße 121, F 7 34 76, Inh.: Werner Kleinrahn, Essen  
 Poth, Heinrich, Segerothstraße 15/17, F 2 41 44/45 +  
 Pothmann, Johann Heinrich, G. m. b. H., Schloßstraße 67, F 6 11 24, Geschf.: Dipl.-Ing. Clemens Pothmann, Essen, Kfm. Wilhelm Jungbluth, Essen  
 Pototzki, Karl, Eisenhandel, Hövelstraße 140/44, F 29 06 54/55, Prok.: Frau Meta Pototzki, Essen, Eduard Siemes, Essen  
 Praego-Industrie Gieße & Co., Moorenstraße 8, F 7 44 94, phG.: Kfm. Hans Gieße, Essen, Kfm. Helmut Kuhn, Essen  
**„Präsident“ Ruhrkohlen-Verkaufsgesellschaft m. b. H.,**  
 Frau-Berta-Krupp-Straße 4, F 2 01 01, Geschf.: Dir. Karl Krüßmann, Dir. Heinrich Kleinmann  
 Präz.-Maschinen- und Apparatebau G. m. b. H., Kruppstraße 92, F 3 04 93, Geschf.: Frau Sturm, Hamburg  
 Prager, Bernhard, Süßwaren- und Lebensmittel-Großhandel, Wortbergrode 5, F 7 32 81 +  
 Preiss, Bernhard, jr., Krayer Str. 166, F 5 11 07 +  
**Preßbau G. m. b. H.,**  
 Spezial-Bauunternehmung Essen, Sedanstraße 39, F 22 20 66, Geschf.: Oberg. Friedrich Wilhelm Eickmann, Essen, Olbrichstr. 56, F 2 76 71  
 Presswerk Aktiengesellschaft, Lüscherhofstr. 80, F 29 20 57, Vorst.: Kfm. Willi Marquardt, Essen, Dipl.-Ing. Herbert Hobeln, Essen  
 Preuß, E., Industrieanstich, Königsberger Str. 76, F 7 45 55  
 Preuss, Else, Königsberger Straße 76, F 7 45 55 +  
 Preuß, Fritz, Königsberger Straße 74, F 7 67 72 +  
 Prinz, August, Großhandlung in Leder u. Schuhmacherbedarfartikeln, Lindenallee 66, F 2 43 61 +  
 Prinz, Clemens, Photo-Kino-Projektion, Kettwiger Straße 2, F 3 84 44 +  
 Prodorit-Vertrieb Müller & Co., K.G., Steinberg 5, F 4 26 54, phG.: Kfm. Heinz W. Müller, Essen  
**Pröbsting, Julius,**  
 Bettenhaus, Limbecker Str. 79, F 2 62 54, Inh.: Kfm. Herbert Pröbsting, Essen  
 Pröhl, Karl, Vertrieb von Reststäben, Spezialwerkzeugen, Industriebedarf, Enllienstraße 22, F 7 23 69 +  
 Prometheus GmbH., Büro Dreilindenstraße 39, F 22 22 44  
 Pütz & Paul, Kunsthandlung, Kastanienallee 100, F 2 51 89, phG.: Kfm. Karl Oxenfarth, Essen  
 Puls, Gustav, Am Ruhrstein 12, F 4 60 41 +

Pulver- u. Sprengstoff-Fabrik Pionki G. m. b. H., Essen  
**Pumpen & Maschinenbau Abel K.G.,**  
 Alfredstraße 73, F 7 33 20, phG.: Kfm. Karl-Werner Abel, Essen  
 Purwin, Karl, Kraftfahrzeugwerkstatt, Altenessener Str. 59, F 2 55 57, Inh.: Wwe. Cläre Purwin, Essen

**Q**

Quack & Co., OHG., Ruhrtalstraße 45, F 4 06 25, phG.: Herbert Ehrlich und Willi Müller, beide Essen-Werden  
 Quarzlampenfabrik Dr.-Ing. Felix W. Müller, Ruhrtalstraße 15/17, F 49 23 44 +  
**Quast, Ernst,**  
 Bauunternehmung, Inh.: Bauing. Otto Quast, Kravahlstraße 44, F 7 15 78 +  
 Quehl, Otto, Kettwiger Straße 36, F 3 81 04  
 Quendt, Heinrich, Frohnhauser Straße 416, F 7 64 63 +  
**Quensell, Wilhelm,**  
 Schlenhofstraße 47a, F 3 29 22, Inh.: Kfm. Herm. Braukmann, Essen  
 Quinting, Josef, Obst- und Gemüsegroßhandel, Rheinische Straße, F 2 36 08 +

**R**

**Raab Karcher GmbH.,**  
 Niederlassung Essen, Frankenstraße 348, F 4 40 21  
 Geschf.: Dir. W. Gramlich, Frankfurt  
 Dir. Dr. Heinz Huber, Essen  
 Dir. Dr. Wolfgang Huber, Essen  
 Dir. Willy Meffert, Essen  
 Dir. Karl Thomasik, Düsseldorf  
 Raab Karcher & Cie., Handelsgesellschaft m. b. H., Frankenstraße 348, F 4 40 21  
 Geschf.: Conrad Meffert, Essen  
 Julius Schelling, Essen  
 Rabbe, Robert, Frankenstraße 106, F 4 25 35 +  
**Rabin, Günter, Turmstraße 14**  
**Rademacher, Carl,**  
 Gruben- u. Hüttenbedarf, Feuerschutz, Kortumstraße 63, F 7 49 23  
 Rademacher, E., GmbH., Elektro-Artikel, Rüttenscheider Straße 20, F 79 09 03  
 Radtlo-Fern G. m. b. H., Kettwiger Straße 56, F 3 11 54, Geschf.: Wwe. Martha Fern, Essen  
 Radjophon, Inhaber Theo Vogelsang, Citybau, F 22 20 31 +  
 Rädler & Co., Mozartstraße 8-10, F 2 42 20, Inh.: Frau Charlotte Rädler, Essen  
 Rädler, Kurt, Mozartstraße 8, F 2 42 20 +  
**Raetz & Co., Weiglestraße 5, F 3 11 42,**  
 phG.: Kfm. Werner Raetz, Essen, Kfm. Hans Schmitz, Essen  
 Ramms, Hans, Eisen- und Metallgroßhandlung, Kettwiger Straße 60, F 2 33 54 +  
 Rank, Lore, Tuchgroßhandlung, Huttropstraße 52, F 2 50 83 +  
**Ranke, Hermann,**  
 Bahnbau & Tiefbau, Renatastr. 4, F 7 38 95, Inh.: Bauunternehmer Helmuth Ranke, Essen  
 Rass & Co., Textilwaren-Handarbeiten G. m. b. H., Karlstraße 43, Geschf.: Kauffrau Maria Rass, Essen  
**Rast & Co.,**  
 Rüttenscheider Straße 38, F 7 42 70, phG.: Kfm. Heinz Rast, Essen  
 Rathaus-Café, Frau Maria Eschen, Kettwiger Str. 54, F 3 72 15 +  
 Rath's-Kellerei Holz Rath, Steeler Straße 170, F 3 22 70 +  
**Rau, Ernst, K.G., Abbruchunternehmen,**  
 Heineckestraße 85, F 2 30 01, phG.: Dir. Albert Friedlieb, Essen, Kfm. Ernst Otto Rau, Essen  
**Rau, Ludwig, Ladenselderstr. 83, F 7 34 16,**  
 Inh.: Wwe. Karoline Rau, Essen, Geschf.: Wilhelm Unthan, Essen  
 Rauch, Elisabeth, Kohlen und Baustoffe, Inh.: Anneliese Rauch, Hindenburgstraße 19, F 3 87 71 +  
 Rauch, Emil, Güternahverkehr, Steeler Straße 452a, F 5 05 07 +  
 Rauchfuß, Fritz, Ingenieurbüro, Sunderholz 70, F 4 18 28 +  
 Rauer, F. J., & Co., K.G., Sartoriusstraße 27, F 4 16 24, phG.: Kfm. Xaver Schnöller, Essen  
 Raulf, Hugo, Hindenburgstraße 23, F 3 70 51/52 +  
 Rautenberg, Alfred, & Co., Steeler Straße 507, F 5 17 71, phG.: Alfred Rautenberg, Essen, Frau Isolde Rautenberg, Essen  
 Rautenberg, Friedrich, Wäsche- und Berufskleiderfabrik, Kölner Straße 14a, F 7 63 09, Inh.: Kfm. und Fabrikant Friedrich Rautenberg, Kettwig (Ruhr)  
 Rauter, Felix, Brunnenstraße 15/21, F 2 50 34, Inh.: Wwe. Helene Rauter, Essen  
 Rauwald, Ferdinand, Schinkelstraße 29, F 22 23 43, Inh.: Dipl.-Ing. Armin Rauwald, Essen  
 Rawe, Franz, Hünninghausenweg 73, F 5 19 87, Inh.: Frau Maria Huthmacher, Essen  
 Rebato Kinoreklame GmbH., Annastraße 28, F 7 77 07, Geschf.: Kfm. Werner Siemens, Essen, Kfm. Walter Kändler, Essen  
 REBO-Gummi Hans, B. Everts, Kuckucksrain 17, F 4 35 82 +

**Recker, Heinrich, Metzger Str. 21, F 3 89 68,**  
 und Keplerstraße 99, priv.: F 7 78 28  
 Redeker, August, H., Rüttenscheider Straße 311, F 4 61 30, Inh.: Kauffrau Irma Bild Bendt, Wuppertal  
 Redmann, Edmund K. G., E.-Borbeck, Borbecker Platz 2, phG.: Kfm. Edmund Redmann, Essen  
**Reeke & Walger, Gerswindastraße 82,**  
 F 7 48 51, phG.: Dipl.-Kfm. Dr. Hans Toussaint, Essen  
 Regeniter & Sohn, Werrastraße 12, F 3 12 72, phG.: Kfm. Wilh. Regeniter, Essen, Kfm. Friedr. Regeniter, Essen  
 Regina-Betriebe Rudolf Vortmann KG., Kettwiger Straße 24, F 2 38 84 +  
 Registrierkassen G. m. b. H., Bachstraße 2, F 2 50 28, Geschf.: Kfm. Victor Kelleter, Essen, Techniker Karl Binder, Essen  
**Rehse & Sohn,**  
 Dreilindenstraße 88, F 22 21 54/55, phG.: Dr. jur. Wilh. Rehse, Essen, Wwe. Ruth Rehse, Essen, Prok.: Ing. Herbert Meier  
 Reichert, Otto, Gerswindastraße 38, F 7 43 30, phG.: Wwe. Auguste Reichert, Essen, Kfm. Albrecht Reichert, Essen  
 Reichs Adler-Apotheke und Drogenhandlung Kurt Htgen, Frankenstraße 108, F 4 13 85 +  
 Reidenbach, Carl, Robert-Koch-Straße 13, F 7 40 98, Inh.: Kfm. Alfons Haakhorst, Essen  
 Reif, Johann, Wwe., Nachf. Walter Schmitz, Steeler Straße 292, F 2 67 85, Inh.: Kfm. Walter Schmitz, Essen  
 „Reifen“-Hoffmann G. m. b. H., Georg-Baur-Ring 20, F 4 22 19, Geschf.: Kauffrau Rosemarie Becher, Essen  
 Reimering, Bernhard, Großhandelsunternehmen in Molkereimaschinen-, -geräten und -bedarfartikeln, Schornstraße 40, F 7 13 47 +  
 Reinhardt, Johann, Breslauer Straße 2, F 7 63 62 +  
 Reinhold, Oswald, Handelsvertretungen in Tabakwaren, Hagelkreuz 30, F 4 21 05 +  
 Reinke, H., & Söhne OHG., Julienstraße 63, F 7 35 09, phG.: Juweller Heinz Reinke, Essen, Kfm. Theodor Reinke, Essen, Juwelier Günter Reinke, Essen, Marianne Wilmsen, Essen, Frl. Inge Reinke, Essen  
**Reintjes & Gerbaulet,**  
 Blumen-Ausstellung, Gemarkenstraße 48, F 7 48 79, Inh.: Kfm. Franz Gerbaulet, Essen  
 Reise- und Versandbuchhandlung Helmut S. Bungardt, Henckelstraße 25, F 7 87 79, Inh.: Buchhändler Helmut Jakob Bungardt, Essen  
**Reisebüro J. F. Conzen & Co., G. m. b. H.,**  
 Am Handelshof 1 (Allianzhaus), F 2 42 44/46, Geschf.: Speditionskfm. Josef Franz Conzen, Essen  
 Reisebüro Heinrich Schneider, Altendorfer Str. 17, F 22 23 54 +  
**Reisebüro Wohlgemuth,**  
 Inh.: Dipl.-Kfm. Hans Wohlgemuth, Haus an der Oper, F 22 25 06 +  
 Reith, Gabriel, Anzeigendienst und Verlagsvertretung, Wupperstraße 2, F 2 75 97 +  
**Reith, Gerd,**  
 Buch- u. Zeitschriften-Groß- u. -Einzelhandel, Lilienstraße 7, F 4 41 82  
**Reitner, Kurt Hermann, KG, Emilienstraße 16-20,**  
 F 7 79 93, phG.: Ing. Kurt Hermann Reitner, Essen, Prok.: Frau Gisela Reitner, Essen  
 Rekenner Dampfziegel und Sägewerk Abt. Holz-Baustoffe, Inh.: Max Freiherr von Fürstenberg, Flurstraße 108, F 6 10 16 +  
**Relais- u. Feinwerkbau Essen,**  
 Helmut Maull, E.-Werden, Leanderbank 3, F 49 22 34  
**Rempe, Gebrüder, Tief- und Straßenbau, OHG.,**  
 Eickensheldter Fuhr 189, F 3 77 14, phG.: Tiefbau-Unternehmer Theodor Rempe, sen., Essen, Bauing. Theodor Rempe jun., Essen  
 Remy, Erwin, Wegmannstraße 10, F 5 04 87, phG.: Kfm. Ernst Wilkes, Essen, Kfm. Karl Ernst Bender, Essen  
 Reppekus, Heinrich, Rüttenscheider Str. 77-79, F 7 34 34 +  
 Reschke, Bruno, Virchowstraße 90, F 7 33 91 +  
 Reschop, Walther, Bismarckstraße 57, F 7 20 91, phG.: Kfm. Horst Walther Reschop, Essen  
 Rethfeldt, Werner, Goethestr. 54, F 7 33 68, Betonwerkstein-Betonwaren  
 Reufels, Hans, Elektro-Großhandel u. Schalttafelbau, Dreilindenstraße 60, F 7 69 03 +  
 Reul, Vinzenz, Kreuz-Drogerie, Oberstraße 1, F 4 26 17 +  
 Reul, Wilhelm, Maschinenfabrik, G. m. b. H., Kupferdöhrer Str. 182, F 4 85 07, Teilh.: Ing. Wilhelm Reul, Essen, Kfm. Conrad Rode, Essen  
**Röss-Bergbau- und Industriebedarf G. m. b. H.,**  
 Kaninenbergstraße 31, F 4 39 33, Geschf.: Gerichts-assessorin Dr. jur. Franziska Besta, Bonn  
 Reuter, Walter, K.G., Tabakwaren-Groß- u. Einzelhandel, Borbecker Str. 139, phG.: Kfm. Berthold Reuter, Essen, F 6 05 87 +  
 Revisions- und Treuhandgesellschaft Nordwest G. m. b. H., Vossbusch 1, F 4 53 29, Geschf.: Kfm. Hans Niggemann, Essen  
 „Rewe“ Lebensmittel-Großhandel eGmbH., Scharnhorststraße 8-10, F 2 46 79

**Rexing, B., & Söhne, Getränkevertrieb,**  
Zum Oberhof 17, F 5 06 78, pH.G.: Kfm. Franz Rexing, Essen, Frau Anna Rexing, Essen, Kfm. Bernhard Rexing, Essen

**Rhein-Main-Wohnungsbau Max Köppe KG.,**  
Kastanienallee 52/54, F 2 68 47

**„Rhein-Oder“ Industriegesellschaft,**  
Nachf. Kral & Co., techn.-chemik. Teerzeugnisse, Richard-Wagner-Straße 5, F 2 32 54, pH.G.: Kfm. Karl Redemund, Essen

**„Rhein-Ruhr-Bau“ G. m. b. H.,** Zweigniederlassung  
Essen, Frillendorfer Str. 148b, F 2 52 98, Geschf.:  
Ing. Heinz Nöckel, Tönisheide, Baukfm. Willi  
Becker, Düsseldorf

**Rhein-Ruhr-Darmimport, Söllingstr. 131, F 3 00 36,**  
Inh.: Paul Dieter Strenger

**Rhein-Ruhr-Rundfunk Vertriebs-**  
**gesellschaft m. b. H.,**  
Kronprinzenstraße 14, F 3 78 19, Geschf.: Kfm.  
Egon Echt, Essen

**Rhein-Ruhr Transport-Gesellsch. m. b. H.,**  
Kaisershofstr. 90, Geschf.: Kfm. Josef Scheuten,  
Essen

**Rheinisch-Westfälische Dampfwäscherei und**  
**Reinigungsanstalt Robert Vogelsang, Krayer Str. 6,**  
F 5 08 31, Inh.: Kaufrau Elisabeth Harnack

**Rheinisch-Westf. Familienhilfe, Zweignid. der Eos,**  
**Volks- und Lebensversicherungs-A.-G., Kaupen-**  
**straße 12, F 2 63 15, Vorstand: Rudolf Baller,**  
Vorstand: Erich A. Meyer, Dr. Rudolf Pernice,  
stellv. Vorstandsmitglieder

**Rheinisch-Westfälische Getränke-**  
**Industrie G. m. b. H., — Pepsi-Cola —**  
Essen, Dortmund Straße 61, F 2 71 51, Geschf.:  
Generalkonsul Bruno H. Schubert, Frankfurt,  
Dipl.-Ing. Fritz Kempff, Frankfurt, Theodor  
Schubert, Düsseldorf

**Rheinisch-Westfälische Grubenholzeinkaufsgesell-**  
**schaft m. b. H., Dreilindenstraße 80, F 3 17 54**

**Rheinisch-Westfälische Packungs- und**  
**Gummiwerke, Inh.: Heinz Barry,**  
Westfalenstraße 64, F 4 10 41 +

**Rheinisch-Westfälische Rohstoff-**  
**gesellschaft Springorum & Co.,**  
Am Langensiepen 8, F 4 15 85, pH.G.: Kfm. Rainer  
Springorum, Essen, Büro u. Lager: Wattenscheid,  
Fritz-Reuter-Straße, F 8 10 01

**Rheinisch-Westfälische Strassen- und Kleinbahnen**  
**G. m. b. H., Huyssenallee 44/46, F 3 82 57, Geschf.:**  
Dr. rer. pol. Bernhard Edelmann, Essen, Regierungs-  
baumeister a. D. Bernhard Tilmann, Essen

**Rheinisch-Westfälische Telefon G. m. b. H.,**  
Zweigerstraße 32, F 7 41 78, Geschf.: Margarete  
Nolde, Essen

**Rheinisch-Westfälische Verlagsgesellschaft m. b. H.,**  
Sachsenstraße 36, F 2 15 11, Verlag d. NRZ,  
Geschf.: Verleger Dietrich Oppenberg, Essen,  
Verlagsleiter: Otto Bartels, Essen

**Rheinisch-Westfälische Wirtschaftsprüfung**  
**G. m. b. H., Gutenbergstraße 14, F 2 78 23, Geschf.:**  
Wirtschaftsprüfer Dr. jur. Jens Peter Magnussen,  
Mülheim (Ruhr), Wirtschaftsprüfer Dipl.-Kfm.  
Dr. rer. pol. Heinz Aldeben, Düsseldorf, Wirtschafts-  
prüfer Fritz Möbius, Essen, Wirtschaftsprüfer  
Dipl.-Kfm. Willy Op gen Gorth, Essen

**Rheinisch-Westfälische**  
**Wohnstätten AG.,**  
Dorotheenstr. 1, F 79 07 57, Vorstand: Dir. Dr.  
Wilh. Steinberg, (Vors.) Düsseldorf, Dir. Ernst  
J. Barz, Essen, Dir. Dr. Ing. Hans Eicke (stellv.  
Mitgl.), Gelsenkirchen

**Rheinisch-Westfälische Zellebet-Zellenbeton**  
**G. m. b. H., Kronprinzenstraße 15, F 2 31 82,**  
Geschf.: Kfm. Erich Rasche, Wengern (Ruhr)

**Rheinisch-Westf. Lebensmittelvertrieb**  
**Wilhelm Topf,**  
Bruckmannstraße 97, F 29 09 22

**Rhein.-Westf. Metallhandel Hermann Denkhaus,**  
Dreilindenstraße 89, F 2 49 54

**Rheinisch-Westfälisches Elektrizitätswerk**  
**Aktiengesellschaft,**  
Bellinghauser Straße 53, F 33 71, Vorstand: Dir.  
Heinr. Schöller, Essen, Dir. Fritz Ridderbusch,  
Essen, Dir. Dr. Ing. Franz Hellberg, Köln

**Rheinisch-Westfälisches Verlagkontor**  
**GmbH.,**  
Sachsenstraße 36, F 2 14 21, Geschf.: Verlags-  
kaufmann Hans Windisch, Essen

**Rheinische Bier-Vertriebsges. m. b. H., Gelsen-**  
**kirchener Straße 288, F 29 14 09**

**Rheinische Blindenarbeit Gemeinnützige G. m. b. H.,**  
Feintroper Str. 436, F 6 16 36, Geschf.: Hermann  
Pothmann, Essen

**Rheinische Briefumschlag-Gesellschaft**  
**Herbener & Co.,**  
Rosastraße 81, F 7 38 72, pH.G.: Kfm. Adolf  
Herbener, Essen

**Rheinische Elektroindustrie G. m. b. H.,**  
Bruckmannstraße 97, F 29 21 54/55, Geschf.: Kfm.  
Heinrich Humme, Essen

**Rheinische Fruchtsaftkellerei R. J. Stumpf, Bad**  
**Kreuznach, Zweigniederlassung Essen, Am Brau-**  
**haus 16-32, F 6 06 51/52**

**Rhein. Milchhandelsbedarf eGmbH., Alfredstr. 55,**  
F 7 29 23

**Rheinische Papierindustrie**  
**Herm. Kleine-Möllhoff KG.,**  
Alfredstr. 140-148, F 4 40 11, pH.G.: Kfm. Winfried  
Kleine-Möllhoff, Essen, Kfm. Paul Kleine-Möllhoff,  
Essen, Kfm. Hans Enger, Essen

**Rheinische Sperrholz- und Türenfabrik Aktien-**  
**gesellschaft, Bismarckstraße 57, F 7 20 91, Vor-**  
**stand: Kfm. Adolf Sutholt, Essen, Kfm. Hartloff**  
**Reschop, Andernach**

**Rheinische Stahlwerke**  
**Hauptverwaltung Bismarckstraße 3**  
**Fernspr. So.-Nr. 208 81**

Vorstand: Generaldirektor Dipl.-Kfm. Werner Söh-  
ngen, Essen, Vors. Direktor Dipl.-Kfm. Dr. Willy  
Eggemann, Essen; Direktor Dr. Wolfgang Linz,  
Düsseldorf; Direktor Fritz Mahn, Essen; Direktor  
Dipl.-Ing. Dr.-Ing. E. h. Arthur Mauterer, Düssel-  
dorf; Hüttendirektor Kurt Schmitz, Witten (Ruhr);  
Direktor Rechtsanwalt Ekmar Schoenberg, Essen;  
Direktor Dr.-Ing. Carl-Heinz Stephan, Bottrop;  
Direktor Rudolf Stöter-Tillmann, Essen; Hütten-  
direktor Dipl.-Kfm. Alexander Wiedenhoff, Mülheim  
(Ruhr)

**Rheinische Weinkellereien Richard J. Stumpf,**  
Bad Kreuznach, Zweigniederlassung E.-Borbeck,  
Am Brauhaus 16/32, F 6 06 51 +

**Rheinische Wohnungsbau-G. m. b. H., Kiefern-**  
**halde 3, F 4 35 30, Geschf.: Wwe. Julie Sunder-**  
**Plassmann, Essen, Kfm. Alfred Brandhoff, Essen**

**Rheinisches Kaufhaus für Lebensmittel Josef**  
**Schumacher, Krayer Straße 268, F 5 04 01 +**

**Rheinisches Wäschehaus Anna Bothe, L. Weber-**  
**straße 12, F 3 22 08 +**

**Rhein Stahl Industrie-Planung GmbH, Bismarckstr.,**  
Geschf.: Direktor Dipl.-Ing. Fritz Schönberger,  
Düsseldorf

**Rhode & Kudzus, Gutenbergstraße 20,**  
F 2 50 63,  
pH.G.: Kaufrau Ursula Rhode, Essen, Kfm. Karl  
Kudzus, Essen

**Richtberg, Karl, KG., Zweigniederlassung, Essen,**  
Pelmanstraße 40, F 7 38 14 +

**Richter, Dr. & Co. G. m. b. H., Wilhelm-Bernsau-**  
**Weg 2, F 4 94 45, Geschf.: Frau Elisabeth Strat-**  
**mann, Essen**

**Richter, Ewald, Billrothstraße 33, F 7 10 10**

**Richter, Heinz, Großhandlung in sanitären Gas-**  
**und Wasserleitungsartikeln, Schmettaustraße 7,**  
F 2 75 07 +

**Richter, Rudolf,**  
Zeitungs- und Zeitschriften-Großvertrieb, Buch-  
handlung, Henriettenstraße 2, F 2 70 44/45

**Ridder, Hermann, Rundfunk-, Fernsprech- und**  
**Elektromaterial-Großhandlg., Ladenspelderstr. 70,**  
F 79 18 51 +

**Rieck, Ulrich, & Söhne, Zweigniederlassung, Ursula-**  
**straße 85, F 4 28 51/52, pH.G.: Kfm. Gerhard Rieck,**  
Berlin, Kfm. Joachim Rieck, Berlin, Kfm. Klaus  
Rieck, Berlin

**Riegel, Lucie, Spez.-Gesch. für Möbel und Betten,**  
Hochbunker an der Heßlerstraße, F 29 23 97

**Rieping, Theodor, Lebensmittel-Großhandlung,**  
Riddershofstraße 4-8, F 5 06 66, Inh.: Wwe. Elia-  
beth Rieping, Gelsenkirchen, Theodor Rieping,  
E.-Kray

**Rietz, A., G. m. b. H., Altendorfer Straße 42,**  
F 2 05 01, Geschf.: Frau Marianne Rietz, Essen,  
Kfm. Artur Rietz, Essen

**Rintelen, August, Kortumstraße 59, F 7 35 04,**  
pH.G.: Kfm. Reinhard Rintelen, Essen, Frau Paula  
Rintelen, Essen

**Risack, Albert, Witteringstraße 24, F 7 85 36, Inh.:**  
Kfm. Franz Schulte, Essen

**Risch, Carl, G. m. b. H., Am Ruhrstein 37, F 4 25 54,**  
Geschf.: Kfm. Conrad Kolodzy, Duisburg

**Risch, Carl, G. m. b. H., & Co., Am Ruhrstein 37,**  
F 4 25 54, pH.G.: Carl Risch, GmbH., Essen

**Risse, Braum & Co.,**  
**Baustoffgroßhandel G. m. b. H.,**  
Paulinenstraße 105, F 7 31 82, Geschf.: Kfm.  
Josef Braum, Essen

**Risse, Emil, Handelsvertretungen, Levinstraße 5,**  
F 4 19 73

**Rive, L. & M., KG., Hufelandstraße 10-12, F 7 31 14,**  
pH.G.: Frau Maria Rive, Essen, Kfm. Ludwig Rive,  
Essen

**Rixföhren, Rudolf, G. m. b. H., Am Branden-**  
**busch 12, F 4 11 12, Geschf.: Syndikatsdir. a. D.**  
**Rudolf Rixföhren, Essen**

**Rode, Ernst, Friedrich-Ebert-Straße 90-94,**  
F 3 13 63 +

**Rodenbach, Husmann & Co.,**  
Bornstraße 8-10, F 2 69 32, pH.G.: Kfm. Emil  
Rodenbach, Essen, Kfm. Christian Rodenbach,  
Essen, Kfm. Hans Husmann, Essen

**Roder, G., & Sohn, OHG., Segerothstraße 128/30,**  
F 3 14 39, pH.G.: Kaufrau Gertrud Roder, Essen  
Kfm. Hans Roder, Essen

**Röchling, Gebr., Huyssenallee 50, F 3 87 41, pH.G.:**  
Kfm. Eduard Röchling, Fechingen b. Saarbrücken,  
Max Röchling, Heidelberg, Dr. Curt Röchling,  
Mannheim

**Roediger, Paul, Rich., Maschinen- und Industrie-**  
**bedarfs-G. m. b. H., Sunderholz 102, F 4 13 81,**  
Geschf.: Fabrikant Paul Richard Roediger, Essen

**Röhlig & Co., Zweigniederlassung Essen, Am**  
**Scheidbusch 26, pH.G.: Kfm. Karl Georg Wilhelm**  
**Herwig, Bremen, Kfm.: Friedrich Walther Backhus,**  
**Hamburg, Oscar Herweg, Hamburg, Hans Heinrich**  
**Friedrich Schackow, Bremen**

**Röhren- und Stahl-Ges. m. b. H., Bottroper Straße 8,**  
F 3 85 51, Geschf.: Fabrikant Wilh. Pederzani,  
Hagen

**Röhrenwerk Kupferdreh Carl Hamm**  
**G. m. b. H.,**  
Gasstraße 26, F 4 85 10, Geschf.: Dipl.-Kfm. Dr.  
Karl Libeaux, Kettwig

**Roelen, Alfons, Burggrafenstr. 1/19, F 2 41 46 +**  
**Roelen, Victor, Großhandlung, Meisenburgstraße 239,**  
F 7 78 54 +

**Römer, E., Markuspfad 3, F 4 27 60, Inh.: Kfm.**  
Ed. Römer jr., Essen

**Roeser-Schlievekamp, Sanitätshaus Essen, Leonhard**  
**Roeser, Kapuzinergasse 2, F 3 24 54, pH.G.: Kfm.**  
**Leonhard Roeser, Essen, Orthopädiemechaniker-**  
**meister, Leonhard Roeser jr., Essen**

**Rösler-Draht G. m. b. H.,**  
Büro u. Lager: Töpferstr. 109, F 3 85 44/45/46  
Geschf.: Dr. jur. Friedhelm Rösler, Essen  
Geschf.: Heinrich Rösler, Essen

**Röbler, Paul, Kruppstraße 88 +**  
**Rötgers, F. W., Goethestraße 194, F 7 34 60, pH.G.:**  
Kfm. Willy Reider, Essen

**Röttger, Alfred, Schuhhaus, Gemarkenstraße 117,**  
F 7 41 91 +

**Rohde, Wilhelm, Olgastraße 3, F 7 13 15,**  
Inh.: Kfm. Hans Rohde, Essen

**Rohden, Friedrich Wilhelm, Graphische Anstalt,**  
Brigittastraße 36/44, F 7 59 21, pH.G.: Kfm. Friedr.  
Wilh. Rohden, Essen, Kfm. Friedr. Wilh. Rohden  
jr., Essen

**Rohden, Heinrich, Röttenscheider Straße 2,**  
F 3 21 76, Inh.: Kfm. Heinrich Rohden, Prok.:  
Fritz Pellenz, Prok.: Henry Pellenz

**Rohte, Oskar, KG., Otmarstraße 10, F 4 28 69, pH.G.:**  
Kfm. Oskar Rohte, Essen, Kfm. Rudl. Beier, Essen

**Roland G. m. b. H., Chemische Fabrik,**  
Annastraße 38, F 7 49 25, Geschf.: Dipl.-Ing. Klaus  
Feustel, Essen

**Rolke, Arthur u. Theodor, Meisenburgstraße 225,**  
pH.G.: Kfm. Arthur Rolke, Essen, Kfm. Theodor  
Rolke, Essen

**Ronge & Co., Cäcilienstraße 12-14,**  
F 7 36 51,  
pH.G.: Karl Ronge, Essen, Karl Otto Ronge, Essen

**Roob, Max, Lanterstraße 9, F 2 45 44, pH.G.: Kfm.**  
Max Roob, Essen, Kfm. Dieter Esken, Essen

**Roosen & Blum, Gartenbau-Handelsgesellschaft**  
**m. b. H., Zweigniederlassung Essen, Steubenstr.**  
**37-39, F 2 33 68, Geschf.: Kfm. Leonardus Petrus**  
**Roosen, Berlin, Kfm. Erich Blum, Berlin**

**Rose, A., Kom.-Ges., Zweigniederlassung,**  
Reuenberg 50, F 6 04 57, pH.G.: Dipl.-Ing. Walter  
Rose, Dortmund, Bau-Ing. Karl Rose, Dortmund,  
Prok.: Bernhard Knödler, Mülheim (Ruhr),  
Adolf-Stöcker-Straße 6, F 4 54 19

**Rosen-Apotheke Inh. Maria Schulz, Hnestraße 1,**  
F 2 02 69 +

**Rosenberg, Friedrich, Goldfinkstraße 7, F 4 11 75**  
**Rosenblatt & Co., G. m. b. H., Eduardstraße 8,**  
F 7 47 82, Geschf.: Kfm. Josef Rosenblatt, Essen

**Rosenfeld, Paul, Limbeckstraße 2 +**  
**Rosenkranz, Otto, Ingenieurbüro, Flemingweg 5,**  
F 7 24 69 +

**Rosenthal, Ferdinand, Semperstraße 3, F 3 01 91 +**

**Rosentreter, Gustav, Frankenstraße 301,**  
F 4 23 96 +

**Rosiepe, Heinrich, Güterbhf. Steele-Süd,**  
F 5 03 71 +

**Roskoth, Heinrich, KG., Kornmarkt 7,**  
F 2 50 96 +

**Roßbach, Alfred, Getreide und Futtermittel,**  
Julienstraße 44, F 7 17 67 +

**Roßbach, Theo. & Co.,**  
Fachgeschäft für feine Zigarren, Freiheit (Pavillon),  
F 2 49 79, pH.G.: Kaufrau Hildegard Hetzel,  
Kfm. Willy Hetzel

**Rosskoth, Jakob, KG., Hoffnungstraße 26,**  
F 2 58 25, pH.G.: Kfm. Günther Rosskoth, Essen

**Roßkoth, Toni, Metzendorferstr. 70, F 7 21 90 +**  
**Rost, Johann, Frohnhauser Straße 206, F 7 68 13,**  
pH.G.: Drogist Hermann Rost, Essen, Kfm. Dietrich  
Tigler, Essen

**„Rota“-Wälz-, Kompressoren- und Vakuumpumpen,**  
Ketterer & Co., Steeler Straße 595, Inh.: Wwe.  
Katharina Ketterer, Essen

**Rotering, Heinrich, Karlstraße 59, F 29 12 96 +**  
**Roth, Josef, KG., Lillenstraße 52, F 4 10 86, pH.G.:**  
Textil-Ing. und Kfm. Hartmut Pfeiffer, Essen

**Rottmann, H., & Co., G. m. b. H., Walpurgisstr. 3,**  
F 7 22 51, Geschf.: Kfm. Heinr. Rottmann, Essen,  
Kfm. Heinr. Rökener, Essen

**Rowi-Textil-Ges. m. b. H., Hindenburgstraße 82-86,**  
Geschf.: Kfm. Emil J. Janucek, Berlin

**„Roxy“ Filmtheater-Betriebsgesellschaft mbH.,**  
Viehofer Platz 9, F 3 23 12, Geschf.: Kfm. Georg  
Zinn, Essen, Kfm. Alfred Schwerte, Essen

**Ruberoldwerke AG., Niederlassung, Herkules-**  
**straße 52, F 2 47 03**

**Ruchay, Friedrich, sen., KG., Kastanienallee 20/22,**  
F 2 67 06 +

**Ruddeck, Johann, Spichernstraße 43, F 22 21 03,**  
Inh.: Frau Erna Baggon, Essen

Rudhart

**Rudhart, Walter, G. m. b. H.,**  
Liebigstraße 24,  
F 7 65 51, Betriebsleiter: Wilhelm Vogel, Essen

**Rudloff, Hans,** Frankenstraße 321, F 4 17 80 +

**Rudolph, Alfred,**  
Baustoffgroßhandlung, Industrievertretungen,  
Cranachstraße 49, F 7 52 54 +

**Rudolph, Walter,** Handel mit Holz und Vermittlung  
von Holzgeschäften, Olbrichstraße 15, F 2 58 82

**Rudolph, Carl & Co., GmbH.,** Tulpenweg 5,  
F 4 19 80

**Rüdel, Georg,**  
Fernseh-, Radio- und Elektrogroßhandlung,  
Werderstraße 26, F 2 46 51/52

**Rüger, Georg, & Co., vorm. Elektra G. m. b. H.,**  
Heidhauser Straße 101, F 49 23 55

**Rüger, Philipp,** Lederwaren- und Reiseartikel,  
Heroldhaus, F 2 43 69 +

**Rühl, Karl,** Wäsche- und Berufskleiderfabrik,  
Holsterhauser Straße 75, F 7 41 63 +

**Rürup, Heinrich, & Co.,** Kohlen- und Baustoffhandel  
G. m. b. H., Eickenscheider Fuhr 78, F 2 74 15,  
Geschf.: Kfm. Alfred Leiters, Essen

**Rüsing & Co., KG.,**  
Textilmaschinen, Kruppstraße 92, F 2 66 70, phG.:  
Kaufrau Emilie Hedwig Rüsing, Essen,  
Prok.: Walter Petri, Essen

**Rüter & Co., KG.,** Bismarckstraße 30, F 2 41 54,  
phG.: Wwe. Hildegard Rüter, Essen

**Rüter, Hubert,** Schuhhaus, Bochumer Straße 9,  
F 5 03 03 +

**Rüther K.G.,** Grashofstraße 33, F 4 22 82, phG.:  
Kaufrau Auguste Rüther, Essen

**Rütt & Co., KG.,** Rollinghauser Str. 180, F 3 25 97,  
phG.: Frau Käthe Rütt, Essen

**Rüttenscheider Apotheke**  
**Dr. Heinrich Oberembt,**  
Wegenerstraße 1, F 7 48 17 +

**Ruhlant, Wilhelm,** Holzhandlung, Schederhof-  
straße 115-117, F 3 23 70 +

**Ruhr-Asphalt & Bantenschutz, Inh.: P. Klug,**  
Eleonorastraße 20, F 7 13 25 +

**Ruhr-Assekuranz Schneider & Co., KG.,** Julius-  
straße 13, F 22 21 12, phG.: Wihl. Schneider, Essen

**Ruhr-Bau-Chemie GmbH.,** Blumenthalstraße 21,  
F 3 72 13, Geschf.: Kfm. Herbert Kehrel, Essen,  
Walter Steinhüchel, Gelsenkirchen-Buer

**Ruhr-Gummil, Fachgesch. f. Gummi- u. Kunststoff-  
erzeugnisse, Regenbekleidung u. Arbeiterschutz,  
Sport- u. Spielwaren, Camping-Artikel aller Art,  
Limbecker Straße 58, F 4 35 53**

**Ruhr-Kaffee, G.m.b.H.,** Hafenstraße 213, F 29 22 54

**Ruhr-Kleidung, Inh.: Emil Ruhr und Clara Ruhr,**  
Friedrich-Ebert-Straße 4-6, F 29 21 84 +

**Ruhr-Lippe Straßen- u. Tiefbau G.m.b.H.,**  
Bäumlinghausstraße 109, F 29 07 42, Geschf.:  
Bau-Ing. Werner Korten, Herten

**Ruhr-Metalhandel G. m. b. H.,**  
Eisenstraße 73, F 22 29 44, Geschf.: Kfm. Helmut  
Rubin, Essen

**Ruhr-Möbel G. m. b. H.,** Brigittastraße 9,  
F 7 49 97, 79 08 57/58, phG.: Kfm. Kurt May, Essen,  
Kfm. Heinz Rütter, Essen

**Ruhr-Nachrichten Essener Tageblatt,**  
Verlag: Tagblatt-Verlag GmbH., Essen, Kibbel-  
straße 9-15a, F 2 19 71, Geschf.: Verleger Lambert  
Lensing, Dortmund, Verleger Max Vester, Essen,  
stellvertr. Geschf.: Wihl Schopp, Lüdinghausen,  
Dr. Franz Schäfer, Essen, Chefredakteur: Robert  
Schmelzer, verantwortl. für lokalen Teil: Franz  
Czerny

**Ruhr-Petrol G. m. b. H.,**  
Herkulesstraße 5, F 3 22 38, Geschf.: Kfm. Eugen  
Schnoor, Essen

**Ruhr-Polstermöbel-Fabrik und Handelsgesellschaft**  
m.b.H., Heintzmannstraße 5/7, F 6 19 51, Geschf.:  
Kfm. Werner Belker, Essen

**Ruhr-Revisionsgesellschaft m. b. H.,** Wirtschafts-  
prüfungsgesellschaft, Folkwangstr. 1/3, F 7 14 51/52

**Ruhr-Studio Arthur Grootte,**  
Maybachstraße 10,  
F 4 44 41/42 +

**Ruhrauf, Heinrich,**  
Veronikastraße 21/29, F 7 22 54, Inh.: Wwe. Maria  
Ruhrauf, Essen

**Ruhrbergbaubedarf Wilhelm Hohendahl,**  
Frankenstraße 341a, F 4 13 06, Inh.: Wihl.  
Hohendahl, Essen, Kfm. Max Hohendahl, Essen

**Ruhrfarben Wilhelm Mies KG,** Hilgerstraße 6,  
F 2 43 07 +

**Ruhrgas Aktiengesellschaft,**  
Herwarthstraße 60, F 2 07 01, Vorstand: Dr. Fritz  
Gummert, Essen, Bergass. a. D. Dr. jur. Friedrich-  
Wilhelm Ziervogel, Essen, Dr.-Ing. E. h. Walther  
Wunsch, Elfringhausen, Dr.-Ing. E. h. Kurt  
Tranckner, Essen, Gerichtsassessor a. D. Herbert  
Schelberger, Essen, stellvertr. Vorstandsmitglied:  
Dr. Hermann Knuth, Essen

**„Ruhrgold“,** Fischkonserven und Feinkost-  
Industrie Paul Wenzek, Grüne Harfe 4, F 49 24 22 +

**Ruhrkohle-Treuhandges. m. b. H.,**  
Frau-Berta-Krupp-Straße 4, F 2 01 01, Geschf.:  
Dir. Dr. Walter Krühe, Essen, Dir. Joachim  
Gerloff, Essen

**Ruhrkohlen-Beratung G. m. b. H.,**  
Frau-Berta-Krupp-Straße 4, F 2 01 01, Geschf.:  
Bergassessor a. D. Dr.-Ing. Wihl. Fries,  
Dr. Franz Grosse, Dr. Alfred Linden

**Ruhrkohlen-Exportges. m. b. H.,**  
Frau-Berta-Krupp-Straße 4, F 2 01 01, Geschf.:  
Dir. Alexander v. Wölffel, Essen, Dir. Franz  
Wieczorek, Kettwig

**Ruhrländische Druckerei Josef März KG,** Lazarett-  
str. 15, F 3 04 42, phG.: Kfm. Josef März, Essen

**Ruhrländische Verlagsgesellschaft m. b. H.,**  
Lazarettstraße 15, F 3 04 42, Geschf.: Druckerei-  
besitzer Josef März, Essen, Fachkfm. Wolfgang  
März, Essen

**Ruhrland-Agentur Hermann Onken,** Ruhrallee 68,  
F 2 52 58 +

**Ruhrland-Feuerungsbau Bruno Ostwald,** Lilien-  
straße 18, F 4 30 07 +

**Ruhrland-Haarnetz-Import Luise Klem,** Lerchen-  
straße 28, F 4 35 20 +

**Ruhrland-Studio, Filmtheater, Kronprinzenstr. 35**  
F 2 48 82, Geschf.: Kfm. Heinr. Kempken, Essen  
Kfm. Heinr. Jaeck, Essen

**Ruhrmann, Th.,** Dahlhauser Str. 180, F 5 10 60 +

**Ruhrsandsteinunternehmen Hermine Seppel,**  
E.-Kupferdreh, Narjesstraße 5, F 4 83 08

**Ruhrtal Elektrizitätsgesellschaft Hartig & Co.,**  
Ruhrtalstraße 19, F 49 23 41, phG.: Ing. Friedr.  
Hartig, Essen

**Ruhrtaler Ziegel- und Klinkerwerk Theodor Asey,**  
Meisenburgstraße 113, F 7 14 01, Inh.: Wwe.  
Maria Asey, Essen

**Rummel u. Witte, OHG,** Baumaschinen, Virchow-  
straße 40, F 7 35 26, phG.: Ing. Franz Rummel,  
München, Kfm. Waldemar Witte, Essen

**Rummel, Franz, & Co.,** Höhenweg 9, F 6 03 22,  
Inh.: Kfm. Karl Gremme, Essen

**Rummeny-Tuch Handelsgesellschaft m. b. H.,**  
Verkaufslager Essen, Auf dem Holleter 43, F 3 06 57

**Rundfunk-, Fernseh- und Elektro-  
Vertriebsgesellschaft m. b. H.,**  
Annastraße 75, F 7 83 57/58, Geschf.: Kfm. Herm.  
Soth, Kettwig

**Rundfunk-, Fernseh- und Phonogroßhandlung**  
Frauz Tigges, Mülheimer Straße 79, F 7 64 51 +

**Runte, Franz, K.G.,** Henricstraße 36, F 22 25 00  
u. 2 47 35, phG.: Kfm. Franz Runte, Essen,  
Prokuristin: Frau Herta Runte, Essen

**Runte, Th., Dr.,** Wirtschaftsprüfungsgesellschaft  
m. b. H., Huysenallee 105, F 22 22 57, Geschf.:  
Wirtschaftsprüfer Dr. Theo Runte, Essen, Wirt-  
schaftsprüfer Dr. Jens Peter Magnusson, Mülheim  
(Ruhr)

**Rupieper, Alfred,** Wächtlerstraße 80a, F 2 59 16 +

**Rupieper, Willy, vorm. Geschwister Hoddenkamp,**  
Hollestraße 3, F 2 38 69 +

**Ruppel, Alfred, G. m. b. H.,** Paulinenstraße 105,  
F 7 47 33, Geschf.: Bau-Ing. Alfred Ruppel, Essen

**Ruppel, Heinrich,** Walpurgisstraße 1, F 7 34 27 +

**Rustemeyer, J.,** Rüttenscheider Straße 133,  
F 7 45 82, Inh.: Kfm. Gerh. Schmidt, Essen

**Ryn, van, Hermann, K.-G.,** Landesprodukte,  
Rheinische Straße, F 2 69 85 +

S

**Saal, Peter,**  
Wegebaumaterialien und Kohlen, Paulinenstraße 8,  
F 7 10 57 +

**Sabel, Heinrich,** Holz- und Baumaterialienhandlung,  
Am Zelnhof 196a, F 5 00 35 +

**Sabinski, Fritz,** Dammannstraße 88, F 2 76 19 +

**Sänger, Wilhelm,** Am Stift 6, F 4 18 63 +

**Salamander AG.,** Limbecker Str. 30/32, F 3 28 19

**Salzgitter Maschinen Aktiengesellschaft,**  
Zweigwerk Essen, Hafenstraße 215, F 29 02 57,  
Vorstand: Dir. Gellenberg, Salzgitter, Dir. Erich  
Schulz, Goslar, Bergassessor a. D. Rudolf Wawerski,  
Recklinghausen

**Salzmann & Co., G. m. b. H.,** Hoch-, Tief- u.  
Betonbau, Cranachstraße 3, F 7 33 19, Geschf.:  
Kfm. Herm. Salzmann, Essen

**Salzmann, Conrad, OHG,** Stelle Straße 28, F 7 49 81,  
Inh.: Kfm. Conrad Salzmann, Essen, Kfm. Kurt  
Salzmann, Essen

**Sammelgutverladegemeinschaft Ruhr-Lippe**  
G. m. b. H., Hachestraße 123, F 3 80 19, Geschf.:  
Sped.-Kfm. Friedr. Schaufelberger, Duisburg,  
Speditteur Hans Erich Gökeler, Oberhausen

**Samson-Himmelsjerna, von, Kurt,** Im Ruhrland 9,  
F 49 23 35 +

**Sanapharm KG., Dr. Vogeler u. Co.,**  
Annastraße 38, F 7 53 62, phG.: Dipl.-Ing. Klaus  
Feustel, Essen

**Sanden, Karl,** Tabakwarengroß- und Kleinhandel,  
Borbecker Straße 138, F 6 08 94 +

**Sandfort, G. H.,** Huysenallee 80, F 2 69 44, Inh.:  
Wwe. Erika Sandfort, Essen

**Sandmann, Johannes Mathias,** Camphausenstr. 15,  
F 7 46 96

**Sanitätshaus Wilhelm Haase,**  
Rüttenscheider Straße 61, F 7 46 28, Inh.:  
Orthopädie-Mechanikermeister Heiner Haase, Essen

**St. Kamillushaus, Gesellschaft zur Schaffung und**  
zum Betrieb öffentlicher Erholungsanlagen und  
Wohlfahrteinrichtungen m. b. H., Heidhauser  
Straße 123, F 4 94 94, Geschf.: Pater Stephan  
Plesser, Essen, Pater Arnold Dohmen, M.-Gladbach

**„Sapla“ Sander & Co.,** Gerlingstr. 10-12, F 2 76 48,  
phG.: Dipl.-Ing. Erich Plassmann, Wiesbaden,  
Fr. Irmgard Sander, Essen

**Sattler, Ernst,**  
Großhandlung für die Graphische Industrie, Erika-  
plad 4, F 4 10 15, 4 15 51, Inh.: Kfm. Ernst Sattler,  
Essen

**Sauer, Jakob,** Glühofstraße 6, F 3 03 00 +

**Saure, Christian, jr.,** Turmstraße 15, F 22 25 84 +

**Saure, Fritz,** Rheinische Straße 55, F 3 25 67 +

**Saure, Heinrich, KG,** Selmastraße 20, F 2 33 24,  
phG.: Kfm. Heinr. Saure, sen., Essen

**Scala-Theater Betriebsgesellschaft m. b. H.,** Wald-  
saum 68, F 4 44 24, Geschf.: Frau Anneliese  
Brölsch, Essen

**Schaaf, Wilhelm, Erben, G. m. b. H.,**  
Kettwiger Straße 21, F 2 50 00, Geschf.: Frau  
Margret Köhler, Essen, Dr. August Hatteisen,  
Essen

**Schade, Gebrüder, Kraye Straße 12, F 5 05 85,**  
phG.: Kfm. Josef Schade, Essen, Kfm. Josef  
Pohlachneider, Essen

**Schadt, Lina, Großmarkt, F 2 64 92**

**Schäfer & Bäscher, G. m. b. H.,** Kellinghauser  
Straße 395, F 7 61 95, Geschf.: Installateurstr.  
Julius Schäfer, Essen, Ing. Friedr. Bäscher, Essen

**Schäfer, Ewald, & Co., KG,** Florastraße 15, F 4 45 79,  
Inh.: Kfm. Ewald Schäfer, Essen

**Schäfer, Friedrich Wilhelm,** Essener Kunstgewerb-  
liche Anstalt, Glasschleiferei und Spiegelfabrik,  
Annastraße 40, F 7 36 12, Inh.: Frau Dorothea  
Kruft, Essen

**Schäfer, Heinrich,** Bergbaubedarf, Fabrikation und  
Vertrieb von pat. Grubenartikeln, Holbeckshof 24,  
F 5 15 01 +

**Schäfer, Herm., G. m. b. H.,** Hafenmühle,  
Stadthafen/Ostufener, F 29 11 54/55, Geschf.: Kfm.  
Heinr. Schäfer, Essen, Gustav Bück, Duisburg

**Schäfer, Rudolf, G. m. b. H.,** Wandastraße 8,  
F 3 17 87, Geschf.: Kfm. Rudolf Schäfer, Essen

**Schaefer, Werner,** Ladenspeider Straße 74,  
F 7 21 22 +

**Schäfer-Flottmann & Co., G.m.b.H.,** Rolandstr. 9,  
Geschf.: Kfm. Fritz Schäfer, Silschede, Kfm. Heinr.  
Flottmann, Silschede

**Schaeuwen, von & Co., Eisen u. Stahl,**  
Rentelleitung 65, F Sa.-Nr. 4 27 41, Inh.: Wihl.  
von Schaeuwen, Essen, Prok.: Erich Dahl, Essen,  
Johanna von Schaeuwen, Essen, Horst von Schaeuwen,  
Essen

**Schalek, Franz & Sohn,**  
Baustoffe und Kohlenhandlung, Brausewindhang 99,  
F 6 14 73, phG.: Franz Schalek, Essen

**Schalkamp, Theodor, Weidkamp 5,**  
F 6 03 91,  
phG.: Kfm. Theodor Schalkamp, Essen, Kfm.  
Theodor Schalkamp jun., Essen

**Schallenberg, Anton, KG.,** Rheinische Straße,  
F 2 64 94, phG.: Kfm. Anton Schallenberg, Essen

**Schalttafelbau Rudolf Binger,**  
Borbecker Straße 83, F 6 13 36 +

**Schaphaus, Wilhelm,** Lebensmittel-Großhandlung,  
Westfalenstraße 192, F 5 04 08 +

**Scharloth'sche Buchhandlung, Inh.: Erich**  
Scharloth, Kindlingerstraße 4, F 2 49 06 +

**Scharloh, Fritz,**  
Eduard-Lucas-Straße 51, F 4 45 13, Inh.: Kfm.  
Hans-Georg Scharloh, Essen

**Scharrenbroch, Hubert,** Hömannstraße 39,  
F 29 20 41, Inh.: Kfm. Wihl. Scharrenbroch, Essen

**Scharrenbroch, Wilhelm,**  
Masch.-Entrostungen - Anstriche, Essen, Hektor-  
straße 9, F 4 13 41

**Schasstepen, Karl,**  
Bezirksstelle im Nordwest-Lotto, Lottereeinnahme,  
Kaiser-Otto-Platz, F 5 15 35 +

**Schaum-Chemie Wilhelm Bauer KG,**  
Huysenallee 44, F 3 93 44, Inh.: Kfm. Wihl.  
Bauer, Essen

**Scheel, Kurt, OHG,** Dental-medizinischer Groß-  
handel, Selmastraße 6, F 2 69 79, phG.: Frau  
Berta Scheel, Essen, Editha Verhülsonk, Essen

**Scheele, A., KG.,** Schnutenhausstraße 55, F 3 84 86,  
phG.: Kfm. Adolf Scheele, Essen

**Scheepers, Friedrich,** Limbecker Straße 80/82,  
F 2 55 47, phG.: Wwe. Elisabeth Scheepers, Essen,  
Dipl.-Kfm. Hans Scheepers, Essen, Kfm. Alfred  
Scheepers, Essen

**Scheffel, W., Maschinenfabrik,**  
Spezialität: Fleischermaschinen, Kupferdreh,  
Deilbachtal 35, F 4 84 38, Inh.: Ing. Friedr. Wihl.  
Scheffel, Essen

**Scheibe & Langenbach G. m. b. H.,** Heidhauser  
Straße 47/49, F 49 22 26, Geschf.: Kfm. Erich  
Langenbach, E.-Heidhausen, Fabrikant Otto  
Langenbach, Wuppertal-Eberfeld

**Scheideler, W.,** Waldsaum 52, F 4 56 81,  
Inh.: E. Barkhoff, Essen

**Scheidt, Karl Gerh., KG.,** Altdorfer Straße 100,  
F 3 23 28, phG.: Kfm. Karl Gerhard Scheidt,  
Kettwig

**Scheidtmann, Fritz,** Hufelandstraße 3, F 7 37 09,  
Inh.: Kfm. Fritz Scheidtmann, Essen

**Scheidtmann, Heinrich,**  
Wein- und Spirituosen-Großhandlung, Destillerie u.  
Liquorfabrik, Kerckhoffstraße 133, F 7 26 81, phG.:  
Heinrich Scheidtmann jun., Essen

**Scheidtmann, Wilhelm, Dr.,** Stubertal 31,  
F 7 34 39 +

- Scheller, Willy, Maschinenbau KG.**  
Töpferstraße 130/36, F 3 21 51, phG.: Ing. Willy Scheller, Essen, Prok.: Erika Scheller, Essen.  
Handl.-Bew.: Wilhelm Müssmann, Essen, Wilhelm Lütge, Essen, Erich Nierand, Essen, Oberg. Hans Paulsen, Essen
- Schenk, Carl, Maschinenfabrik GmbH.,  
Büro Essen, Kronprinzenstraße 14, F 3 76 32
- Schenk, Richard, Pelmanstraße 46, F 7 75 54
- Scherer, Ludwig, Pharmazeutische Utensilien,  
Gehrberg 42, F 22 29 76, phG.: Kfm. Ludwig Scherer, Essen, Frl. Ruth Scherer, Essen
- Scherner, Alfred, Inh.: Franz Walter,  
Höhenweg 77, F 6 25 87
- Scheuten & Schütz, Kaisershofstraße 90, F 2 75 06,  
phG.: Kfm. Josef Scheuten, Essen
- Schewe, Mathilde, Wwe., Bochumer Straße 351,  
F 5 10 09, Inh.: Frl. Elly Schewe, Essen
- Schick, Hermann, G. m. b. H., Hardenbergufer 130,  
F 4 99 93, Geschf.: Kfm. Herm. Schick, Essen,  
Kfm. Karl Schnabbe, Essen
- SCHIELE, G. & Co.**  
Ingenieur-Büro Essen, Rubensstraße 62, F 7 23 82,  
Ltr.: Ing. Karlheinz Hasenpflug
- Schiementz, Karl, Halbe Höhe 12, F 7 44 73 +  
Schiementz, Max, Halbe Höhe 37, F 7 32 88 +  
Schiermeyer, Werner, Bau- u. Nutzholzhandlung  
und Vertretungen, Rellinghauser Str. 334, F 2 36 24
- Schild, Gustav, Emilienstraße 43, F 7 17 21 +  
Schiller-Apothek, Apotheker Fr. Paul Schulte,  
Alfredstraße 399, F 4 16 25 +
- Schimmelpfennig, W. & Co., Borward-Lloyd-  
Automobile, Rellinghauser Straße 334, F 2 76 41
- Schirm-Hohmann, Inh.: August Hohmann,  
Rütterscheider Straße 197 +
- Schirmer, Heinrich, Hanielstraße 32, Inh.: Kfm.  
Wilh. Schirmer, Essen
- Schlabach, Georg, G. m. b. H., Huyssenallee 89-95,  
F 2 59 90, Geschf.: Kfm. Robert Wilkesmann,  
Essen, Frau Hedwig Wilkesmann, Essen
- Schlame, Kurt, & Co., Tulpenweg 5, phG.: Kfm.  
Kurt Schlame, Essen, Frau Sophie Schlame, Essen
- Schlanstein, W. G. m. b. H., Krahwinkelstraße 12,  
F 5 09 66, Geschf.: Bauunternehmer Wilh.  
Schlanstein, Essen
- Schlanstein, Wilhelm, Krahwinkelstraße 12,  
F 5 09 66 +
- Schlatter, Rudolf, KG, Theaterplatz 1,  
F 3 19 17, phG.: Kfm. u. Kürschner Rud. Schlatter,  
Recklinghausen, Dipl.-Kfm. Rudolf Kufus,  
Recklinghausen
- Schledorn, Hedwig, Rütterscheider Straße 65,  
F 7 21 16 +
- Schleicher & Co., Dahlhauser Straße 62, F 5 02 64,  
phG.: Frau Maria Schleicher, Essen
- Schleifenbaum, Karl & Co., G. m. b. H., Wicken-  
burstraße 5a, F 7 58 92, Geschf.: Fabrikant Karl  
Schleifenbaum, Essen, Ing. Friedr. Riepe, Witten,  
Betriebswirtschaftler Erwin Brünninghaus, Essen
- Schlemmer, Hermann, Lortzingstraße 5,  
F 2 37 44.**  
Inh.: Kfm. Hanns Schlemmer, Essen
- Schlenkhoff, Heinrich, G. m. b. H.,  
Gabelsbergerstraße 21, F 2 57 97
- Schlesinger, Annemarie, Grundstücksmaklerin,  
Bredener Straße 53, F 4 50 56 +  
Schlesinger, Fritz, Grundstücksmakler,  
Bredener Straße 53, F 4 30 59 +  
Schlett, Fritz, Bankgeschäft, Maxstraße 1,  
F 2 38 47 +
- Schlieker, Hotel Essener Hof.**  
Am Limbecker Platz, F 22 27 41, Inh.: A. L.  
Schlieker, Essen
- Schling, Julius, Hafensstraße, F 29 03 15
- Schlösser, Otto, Gildehofstraße 12, F 2 25 46,  
Inh.: Kfm. Richard Pribil
- Schluckebier, Eva, Großmarkt, F 2 39 30 +  
SchlüsselDienst Werner Sigatz, Witteringstraße 2,  
F 7 32 06 +
- Schlüter, Wolfgang, Frankenstraße 76, F 4 41 72 +  
Schmager & Co., Boeholder Straße 294, F 6 07 65,  
phG.: Frau Christine Schmager, Essen  
Frl. Elisabeth Schmager, Essen
- Schmale, Paul, Klarastraße 62, F 7 21 78 +  
Schmemann, Gustav, Bäumlinghausstraße 13/21,  
F 29 05 14
- Schmemann, Otto, Buch- und Musikalienhandlung,  
Inh.: Erich Scharloth, Limbecker Str. 1, F 3 26 16
- Schmidt KG., Herren- u. Damenmoden, Limbecker  
Straße 21, F 2 79 93, phG.: Kfm. Martin Schmidt,  
Essen
- Schmidt, Alfred, Obst-Gemüse-Großhandel.**  
Import, Rheinische Straße, F 2 76 87 +
- Schmidt, Franz, vorm. August Schmidt, Emma-  
straße 33-37, F 7 45 92, Inh.: Kfm. Franz Schmidt,  
Essen
- Schmidt, Herbert, Büromaschinen.**  
Rütterscheider Straße 85, F 79 03 96, Inh.:  
Herbert Schmidt, Berlin-Tempelhof, Prok.: Erna  
Schmidt, Berlin-Tempelhof
- Schmidt, Karl, Rütterscheider Str. 28, F 7 49 34 +  
Schmidt, Karl F., Otmarstraße 46, F 4 22 68 +  
Schmidt, Leonhard, Rembrandtstr. 30, F 7 46 01 +  
Schmidt, Michael, KG., Viehofer Platz 3,  
F 2 45 17, phG.: Kfm. Rudolf Schmidt, Essen
- Schmidt, Richard, Eginhardhöhe 26 +
- Schmidt, Robert.**  
Prinzenstraße 41, F 6 12 38, Inh.: Bau-Ing. Hans  
Schmidt, Essen
- Schmidt, Wilhelm, Amselstraße 63, F 4 28 61,  
Inh.: Ing. Wilh. Schmidt, Essen
- Schmitter, E. & H., Kettwiger Straße 1, F 3 16 38,  
phG.: Kfm. Hans Schmitter, Essen, Kfm. Ernst  
Schmitter, Essen
- Schmitz, Hans, Holzgroßh., Holzverarbeitung,  
Neustraße 117, F 6 12 80
- Schmitz, Hans, Lederfabrik-Niederlage,  
Blsmarekstraße 31, F 2 31 51 +
- Schmitz, Heinrich, Pianobau und Handlung,  
Pelmanstraße 50, F 7 44 80 +
- Schmitz, Karl August, Papiergroßhandlung,  
Graf-Bernadotte-Straße 4, F 4 15 18, Inh.: Kfm.  
Josef Krebs, Essen
- Schmitz, Wilhelm A., Heisinger Straße 24,  
F 4 38 66 +
- Schnabbe-Hohendahl KG.**  
Hafensstraße 213, F 29 22 54, phG.: Karl Schnabbe,  
Essen
- Schnelbe & Compagnie G. m. b. H., Meersterweg 2,  
F 29 21 28, Geschf.: Bäckermeister Jakob Schnelbe,  
Essen, Bäckermeister Heinr. Schnelbe, Essen
- Schneider & Co., Versicherungsdienst KG, Julius-  
straße 13, F 22 21 12, phG.: Versicherungskaufmann  
Wilh. Schneider, Essen
- Schneider, Albert, Wolfsbachweg 9, F 4 28 92 +  
Schneider, Franz, Eisengroßhandlung, Kaninen-  
bergstraße 24, F 2 77 49 +
- Schneider, Grete.**  
Grendplatz 3a, F 5 02 11, phG.: Wwe. Grete  
Schneider, Essen, Kfm. Werner Schneider
- Schneider, Th. Hans, & Co., G. m. b. H., Bartbel-  
Bruyn-Straße 27, F 7 88 10, Geschf.: Dipl.-Ing. Th.  
Hans Schneider, Essen, Baurat a. D. Walter  
Böttger, Essen
- Schneider, Wilhelm, Versicherungsbüro, Julius-  
straße 13, F 22 21 12 +
- Schneider-Kleidung, Margarete Schneider,  
Altenesener Straße 251, F 29 09 00 +  
Schneider-Schweißtechnik, Ing. Walter Schneider,  
Böhmerstraße 60/62, F 79 07 72
- Schnell & Co.**  
Tief- u. Eisenbahnbaunternehm., Susannastr. 25,  
F 3 78 83, Geschf.: Otto Ludwig, Ladenspelder-  
straße 52, Inh.: Frau Elli Schnell, Essen
- Schnell, Karl, Kom.-Ges., Hoch- und Betonbau,  
Essen +
- Schnellwäscherei Blütenweiß H. Wirt & Co.,  
Oberslesienstraße 60, phG.: Frau Herta Wirt,  
Essen
- Schniering, Walter, Hoch- und Tiefbau,  
Schederhofstraße 105/107, F 2 41 35 +
- Schnorrenberg & Weeg GmbH.**  
Gildehofstraße 8, F 2 37 47, Geschf.: Kfm. Theodor  
Weeg, Essen, Prok.: W. Peppmüller, Essen
- Schnutenhaus, Ernst, Vermögensverwaltung  
G. m. b. H., Fundlandstraße 46, Geschf.: Fabrikant  
Ernst Schnutenhaus, Schlogut Hammertrevesen/  
Post Neusorg, Dr. jur. Helmut Leissing, Herne i. W.
- Schnutenhaus-Stiftung, Ernst, G. m. b. H.,  
Fundlandstraße 46, Geschf.: Fabrikant Ernst  
Schnutenhaus, Hammertrevesen, Krs. Kemnath/  
Opf., Betriebsobmann Walter Farus, Essen
- Schön, August & Josef, Inhaber: Bauunternehmer  
Josef Schön, Bochumer Straße 199, F 5 04 75 +  
Schön, Walter, Flemingweg 3 +
- Schönauer Säge- u. Holzverarbeitungswerk Georg  
Adam, Corneliusstraße 48
- Schöndeling, Friedrich, Bergwerksunternehmung  
und Baggerbetriebsgesellschaft m. b. H.,  
Graf-Spee-Straße 9, F 4 22 98, Geschf.: Wwe. Bertha  
Schöndeling, Essen, Kfm. Fritz Johannes  
Schöndeling, Essen
- Schöndeling, Friedrich, Großhandlung für  
Baustoffe, Industrieerzeugnisse und Kohlen,  
Graf-Spee-Straße 9, F 4 22 98, Inh.: Wwe. Bertha  
Schöndeling, Essen
- Schöne, Robert, KG, Steeler Straße 103,  
F 22 26 44.**  
phG.: Hansjürgen Schöne, Essen, Geschf.: Alfons  
Dassel, Prok.: Ernst Angerhausen, Mia Schöne  
Schoenen & Co., Glashüttenstraße 2-6, F 3 07 31,  
phG.: Kfm. Wilh. Schoenen, Essen, Kfm. Hugo  
Hütting, Essen, Kfm. Werner Schoenen, Essen
- Schönweiß, Ernst, Witteringstraße 96
- Schöning, Friedrich, oHG., Franziskastraße 2-4,  
F 7 48 45, Inh.: Kfm. Josef Göbel, Essen
- Schöning, Paul, Zweigniederlassung Essen,  
Rathenaustraße 2, phG.: Kfm. Karl Decker,  
München, Kfm. Erich Decker, München,  
Wwe. Therese Decker, Neu-Grünwald
- Schönrock, Gottfried, W., Bertoldstraße 2,  
F 7 83 95 +
- Schönwasser, Wilhelm.**  
Handelsvertretungen und Großhandel in  
Schokoladen, Zuckerwaren u. Nahrungsmitteln,  
Bridtstraße 21, F 7 18 32, Inh.: Kfm. Eduard  
Schönwasser, Essen
- Schöttler, Bruno, Holzverarbeitungsbetrieb,  
Carolus-Magnus-Straße 16, F 6 10 44 +
- Schokoladen-Thiem, Inh.: Adolf Thiem,  
Fridtjof-Nansen-Straße 1, F 4 46 17
- Scholten, Elly, Spielwaren-Festartikel,  
Hachstraße 11, F 3 05 63 +
- Scholten, Richard.**  
Destillen und Weinhandlung, Borbecker Str. 150,  
F 6 14 97, Prokurist: Frau Aenne Scholven
- Schorn, Anton, Altendorfer Str. 555, F 6 14 83 +  
Schorn, Heinr., Elektromechanik GmbH.,  
Am Freistein 54, F 3 29 28, phG.: Heinr. Schorn  
Schorn, Oswald, Bredener Straße 118, F 4 51 35,  
Inh.: Kfm. Walter Niquet, Essen
- Schornstheimer, Emil, Handelsvertretung,  
Untere Fuhr 16, F 3 87 77
- Schott, Rudolf, & Sohn, Handelsvertretungen,  
Am Krausen Bäumchen 91, F 22 26 61, phG.: Kfm.  
Rudolf Schott, Essen
- Schrage, Helmut, Oststraße 20, F 22 21 90 +
- Schramm, F. W.**  
Werkzeugmaschinen, Härterei- u. Verdrängungsbetz.,  
Bottroper Str. 301, F 6 23 75, Inh.: Kfm. Friedr.  
Werner Schramm, Essen
- Schramm, Hans H., hydraulische u. pneumatische  
Geräte und Maschinen, Langenbrahmstraße 27,  
F 4 26 53
- Schrauben- u. Nietenbedarf Fritz Halfmann,  
Auf der Union 10, F 3 90 57, Inh.: Kfm. Friedr.  
Adolf Ludwig Schae, genannt Halfmann, Duisburg
- Schrepper & Co., Buchdruckerei, Büro:  
Emmastraße 27.**  
F 7 10 00, Betr.: Vöcklinghauser Straße 31, Inh.:  
Kfm. Max Schrepper, Essen
- Schröder KG.**  
Gemarkenstraße 8-14, F 7 51 57, phG.: Frau  
Wilhelmine Luise Schröder, Essen, Frl. Martha  
Müller, Essen
- Schröder & Baum, Schubertstraße 10,  
F 2 61 44.**  
phG.: Kfm. Dr. Ernst Aug. Schröder, Essen
- Schröder, Heinrich A., Hütten- u. Walzwerks-  
erzeugnisse, Heisinger Straße 44, F 4 52 50 +  
Schröder-Verlagung GmbH., Bredener Str. 83,  
F 4 61 88
- Schröder, Otto, Tulpenweg 5, F 4 14 26 +  
Schroer, Wilhelm, oHG., Kupferdreher Straße 61,  
F 4 84 75
- Schruff, Ernst, KG, Humboldtstr. 283, F 7 26 77,  
phG.: Transportunternehmer Ernst Schruff, Essen
- Schrupp & Co., GmbH., Zweigbüro Essen,  
Cranchstraße 72, F 7 32 14
- Schryen, W. & Co., Essen, Stuckgeschäft und  
Zementwaren, Gönterstraße 8, F 22 25 62, phG.:  
Kfm. Leopold Kreis, Essen
- Schu, Arthur, Abbruchunternehmen, Schederhof-  
straße 59, F 2 32 66
- Schu, H. & Co. KG, Eleonorastraße 20, F 22 29 47  
phG.: Wwe. Ottili Schu, Essen
- Schubert, Friedrich, Großhandlung pharmazeut.  
Glaswaren u. Bedarfsartikel, Dinglerstraße 3/5 +  
Schubert, Robert M., K.G., Max-Reger-Straße 10,  
F 22 27 59, phG.: Kfm. Robert Schubert, Essen
- Schuchardt, A., Bochumer Straße 38, F 5 08 49 +  
Schüffler, Willi, Kettwiger Straße 2, F 2 77 14 +  
Schürenberg, Flora-Drogerie, Brückstraße 47,  
F 4 91 18, Inh.: Wwe. Elise Schürenberg, Essen
- Schürmann & Brüggemann.**  
Niederlassung Essen, Am Waldhauspark 7-9,  
F 3 03 57/58/59, Techn. Kfm. Heribert Kellermann,  
Essen
- Schürmann & Schultz, Dellbachtal 45, F 4 84 82,  
Inh.: Francis Schultz, Langenberg
- Schürmann, August, Bankdir. a. D., Immobilien,  
Hypothesen, Finanzierungen u. Vermögens-  
verwaltungen, Ruhrallee 83, F 3 20 75 +  
Schürmann, Hugo, Rathenaustraße 2, F 3 07 15 +
- Schürmann, Josef, G. m. b. H.**  
Pferdemarkt 30, F 2 15 91, Fernschreiber 0 857 518,  
Geschf.: Dir. O. von Skal, Essen, Dir. H. Klawer,  
Duisburg-Ruhrort
- Schürmann, Theodor, Nöggerathstraße 77,  
F 6 18 00, Inh.: Kfm. Georg Schürmann, Essen
- Schüssler & Berke, K.G., Im Handelshof, F 22 25 23,  
phG.: Frau Lina Berke, Essen, Kfm. Gustav Berke,  
Essen
- Schütt, Heinrich, Eisengroßhandel  
G. m. b. H.**  
Zweigniederlassung Essen, Am Hauptbahnhof 10,  
F 3 19 36/37, Geschf.: Kfm. Herm. Schütt, Ham-  
burg, Kfm. Carl Wilh. Oltrogge, Hamburg, Kfm.  
Wilhelm Hedden, Hamburg, Prok.: Georg Kiene,  
Essen, Handl.-Bew.: Heinz Siebke, Essen
- Schütter, Emil, Wwe. Luise, Weg zur Platte 29,  
F 4 36 95, Inh.: Wwe. Luise Schütter, Essen
- Schützdeller, J. L.,**  
phG.: Kfm. Max Schützdeller, E.-Werden,  
Aloysia Schützdeller, E.-Werden, F 4 94 78
- Schützmann, Karl, Belfortstraße 9, F 2 58 20 +  
Schug, Wilhelm, KG, Landesprodukte-Großhandel,  
Güterbahnhof Borbeck, F 6 14 26
- Schuh & Rose, Dinnendahlstraße 24, F 2 30 76,  
phG.: Dipl.-Ing. Hellwig Schuh, Essen
- Schuh-Buchta GmbH.**  
Kettwiger Straße 60, F 2 72 29, Geschf.: Kfm.  
Rudolf Buchta
- Schuh, Felix, & Co., G. m. b. H.,**  
Eckenbergstraße 56/58, F 5 06 51,  
Geschf.: Dr. Wallmann
- Schuh, Leonhard, Hufelandstraße 29 +  
Schube-Bekleidung-Textilien Fritz Korsch KG,  
Borbecker Straße 133, F 6 04 23, Inh.: Kfm. Fritz  
Korsch, Essen
- Schuhhaus Wilhelm Brinkmann, Inh.: Paul Teipelke,  
Frohnhauser Straße 259, F 7 69 09 +  
Schuhhaus Ferdinand Burgmer, Krayer Straße 213,  
F 5 05 92
- Schuhhaus Heinrich Dismar, Gemarkenstraße 68,  
F 7 45 10 +  
Schuh-Haus-Ero, Paul Rosenfeld, Limbecker Str. 2,  
F 2 31 47 +
- Schuhhaus Grüterich, Inhaber Willi Grüterich,  
Limbecker Straße 55 u. 39/43, F 2 53 47 +  
Schuhhaus Ida Hayn, Kupferdreher Straße 148,  
F 4 87 66, Inh.: Kfm. Arnin Vohwinkel, Essen

Schuhhaus Hermann Höch, Inhaber Viktor Höch, Altenessener Straße 425, F 29 12 98 +

Schuhhaus Friedrich Küper, Bochumer Straße 15, F 5 06 04, phG.: Kfm. Edmund Scholten, Essen

Schuhhaus Langensiepen G. m. b. H., Limbecker Straße 74, F 3 26 75, Geschf.: Kaufrau Margarete Langensiepen, Essen

Schuhhaus Anne Lawin, Kurfürstenstr. 4, F 2 54 89

Schuhhaus W. Maas KG, Katernberger Str. 257/59, F 29 12 28, phG.: Kfm. Wilh. Maas, jun., Essen

Schuhhaus Meese Geschw. Meese, Altendorfer Straße 325, F 6 18 32, phG.: Gertrud Meese, Essen, Elisabeth Meese, Essen

Schuhhaus Wilhelm Soltek, Rüttenscheider Str. 64, F 7 46 10 +

Schulte, August, jr., Krayer Straße 168—170, F 5 19 57 +

Schulte, Friedrich, Inh.: Peter u. Wilhelm Rademann, Glasgroßhandlung, Farben und Lacke, Witteringstraße 92a, F 7 17 08 +

Schulte, Friedr., Kettwiger Straße 8, F 2 78 41, Inh.: Kfm. Fritz Schulte, Essen

Schulte, Heiner, Aug., Eisen-Aktiengesellschaft, Zweigniederlassung Essen, Johanniskirchstraße 63, F 29 00 41, Vorstand: Dir. Kurt Wetterbahn, Dortmund, Dir. Karl-Heinz Biermann, Dortmund

Schulte, Hermann, Rüttenscheider Straße 163, F 7 36 04 +

Schulte, W., & Co., Glas-, Lack- u. Farbengroßhandlung, Schürmannstraße 14, F 2 78 54, Inh.: Dipl.-Kfm. Wilh. Schulte, Essen

**Schulte-Bockholt & Werwer G. m. b. H.**, Weg am Berge 18/20, F 5 08 85, Geschf.: Heiner Teigelack, Essen, Rechtsanwalt Franz Schulte-Bockholt, Essen

Schulte Herbrüggen KG, Hachestraße 33, F 2 61 66, phG.: Kfm. Aloys Schulte Herbrüggen, Essen

Schulte-Holtey, Paul, G. m. b. H., Rüttenscheider Platz 3, F 7 60 51, Geschf.: Kfm. Paulheinz Schulte-Holtey, Essen, Kfm. Dr. Herm. Elting, Essen

**Schulte-Kemma, Bernhard, Moltkestr. 55**, F 22 28 84 +

Schulte-Oversold, Engelbert, Wusthoffstraße 7, F 7 27 92

Schultebrauks, G., Mülheimer Straße 57, Inh.: Kfm. Ernst Schultebrauks, Essen

Schultz, Gottfried W., KG., Kruppstraße 307a, F 7 40 81

Schultze, Aug. Karl, Industrie- und Handelsvertretungen, Agnesstraße 14, F 2 32 80 +

Schultze & Naumann, K.G., Frohnhauser Straße 56, F 22 23 33, Inh.: Dipl.-Ing. Hubert Naumann, Essen

**Schulze, Heinrich, Bäuminghausstraße 61**, F 29 06 92, Inh.: Frau Gertrud Ruppel, Essen

Schulze, Karl, Kohlen- und Baustoffhandel, Transporte, Camphausenstraße 43, F 7 37 27 +

Schumacher, Franz, Stinnesstraße 50, F 29 14 22, Inh.: Wwe. Erna Schumacher

Schumacher, Paul, Handelsvertretungen in Schuhwaren, Ratsherrnweg 1 +

**Schumann, Heinrich, Tabakwaren-großhandlung**, Maxstraße 10, F 2 67 68 +

Schunke & Co., Chemische Fabrik Essen-Kupferdreh G. m. b. H., Vossnacker 76, F 4 82 38, Geschf.: Wwe. Hedwig Sommer, Essen

Schwab, Hans Gerhard, Haus am Kettwiger Tor-Passage, F 3 24 51

Schwab & Peter, Fachhaus für medizinischen Bedarf, Kruppstraße 90, F 22 24 28, phG.: Kfm. Karl Johannes Schwab, Essen, Kfm. August Peter, Essen

Schwallenberg, Fr., Gutenbergstr. 29, F 2 35 47, phG.: Kfm. Robert Weichers, Essen, Elisabeth Schwallenberg, Essen

Schwan-Apotheke Max Walter, Inhaber Werner Walter, Altenessener Straße 271, F 22 25 19 +

Schwanhilden-Apotheke Dr. Herbert Stütz, Huestraße 120

Schwanke, Carl, Hindenburgstraße 7, F 2 68 57, Inh.: Wwe. Klara Schwanke, Essen

Schwarte, Ludwig, vorm. Wilh. Hollstein Nachf., Meybushof 43, F 29 15 08 +

Schwarz, Carl, Auf der Reihe 6, F 2 02 77 +

Schwarz, M., u. Sohn, Papier- u. Bürobedarf, Kölner Straße 36, F 7 68 98, phG.: Berthold Schwarz, Essen

Schwarzer, Johannes, Dr., KG, Rundfunkgroßh., Lazarettgarten 2, F 2 48 24

Schwedenerz G. m. b. H., Zweigniederlassung, Schinkelstraße 30/32, F 2 65 41, Geschf.: Kfm. Konsul Carl Ahrens, Essen, Kfm. Friedr. Erdmann, Berlin, Kfm. Jonas Nordenson, Stockholm

Schweisfurth, L., GmbH., Fleischwaren, Theaterplatz 2, F 3 87 08

Schweißtechnik G. m. b. H., Herkulesstr. 52/54, F 2 45 25, Geschf.: Kfm. Ludwig Wagner, Essen, Kfm. Walter Dürr, Essen

**Schwemer, Hans & Co. KG, Kettwiger Straße 32/34**, F 2 68 44, phG.: Kfm. Hans Schwemer, Essen

Schwenger, Karl Th., Steinhausenstraße 28, F 7 18 62, phG.: Kfm. Karl Th. Schwenger, Essen, Frl. Hannelore Schwenger, Essen

Schwerding, A., K.G., Kruppstr. 255, F 7 53 08, phG.: Frl. Annemarie Schwerding, Essen, August-Karl Schwerding, Kommanditist und Prokurist, August Schwerding, Geschf.

Schert, Walter, Internationale Spedition, Germaniastraße 18, F 6 22 80, Geschf.: Werner Feuerberg, Essen

**Seckelmann, Fritz.**

Essen, Papier- u. Pappenverarbeitungswerke, Inh.: Paul Schäfer, Steeler Straße 468, F 3 26 51-52-53, FK Essen 0 857 509, Direktor: Werner Neumann, Prok.: Ferdinand Henkel, Helmut Rehm, Handl.-Rev.: Martin Ballhausen

Seedorf, Lüder, Baumunternehmungen, Glückstraße 15/17, F 3 04 32 +

Seeger & Koy, Krimmstraße 15, F 5 10 22, Inh.: Franz Koy, Essen

Seeler, Alfred, Grüne Harfe 32, F 4 93 47 +

Seemann & Kroll G. m. b. H., Westendstraße 3a, F 2 31 44, Geschf.: Kfm. Karl Seemann, Gelsenkirchen, Assessor Heinz Scharnberg, Gelsenkirchen

Segers & Kraemer, Emmastraße 76, F 23 24 13, phG.: Bauunternehmer Bernhard Kraemer, Essen

**Sehrt & Co., K.G., Elbestr. 77, F 2 74 80**, phG.: Obering. Wilh. Sehrt, Essen, Büro: Zweigerstraße 50, F 7 50 48

Seidel, Kurt, Langenbrahmstr. 27, F 4 39 77 +

Seidel, Willy, Automobile, Veronikastraße 29, F 7 34 11

**SEIFEN-DIETRICH KG.**

Groß- und Einzelhandel in Seifen, Parfümerien, Bürsten u. Haushaltwaren, Rüttenscheider Str. 74a, F Sa.-Nr. 7 28 51/52, phG.: RA. E. Reichert, Essen

Seifen-Gothie, Inh.: Karl Gothe, Hafenstr. 3, F 6 11 71 +

Seifenhaus Steiger, Bochumer Str. 17, F 5 09 45, phG.: Wwe. Kath. Steiger, Essen, Kfm. Werner Steiger, Essen

Seifenweber Jakob Weber, Gemarkenstraße 89, F 7 46 82 +

Seltz, Wilhelm, Goldfinkstraße 53, F 4 14 41, Inh.: Kfm. Kurt Seltz, Essen, Wwe. Klara Seltz, Essen

Selbstfahrer-Auto-Verleih an der Gruga, Aug. Nellissen, Norbertstraße 39, F 4 42 25, phG.: Kfm. August Nellissen, Essen

Selling, Ernst A., Baumblüte 10, F 4 52 51 +

Senff, Emil, Dipl.-Ing., Eckberstraße 13, F 4 36 70, Inh.: Dipl.-Ing. Emil Senff, Essen

**Senker, Georg, Kohlengroßhandel**, Kantorie 119, F 4 34 21 +

Senker, Joseph, Kohlengroßhandlung, Huysenallee 12/14, F 3 07 57

Severitt, Willi, Franziskanerhöhe 9, F 3 05 89 +

Siebeck, Robert, Nachfolger, Haumannplatz 18, F 7 44 02, Inh.: Frau Maria Wüstenhöfer, Essen

Siebeck, Wilhelm, Alfredstraße 66a, F 7 13 20, phG.: Maria Elisabeth Siebeck, Essen, Kfm. Wilh. Schmitte, Essen

**Siebel, Otto**, Muldeweg 22, F 2 38 20, phG.: Wwe. Gertrud Siebel, Essen, Ing. Herb. Siebel, Essen

Sieg-Lahn Bergbau G. m. b. H., Altendorfer Str. 103, F 2 07 21

Siekmann, L. u. F., Gabelsberger Straße 6/26, F 2 41 31, Inh.: Kfm. Friedr. Siekmann, Essen

**Sielemann, Hermann, KG.**

Spieherstraße 10-12

F 2 66 96, phG.: Kfm. Herm. Sielemann, Essen

Siem, Hans, Lindenallee 71, F 2 47 24, Inh.: Kfm. Heiner Hennes, Essen

Siemens-Baunlon G. m. b. H., Siemenshaus, Kruppstraße 16, F 2 07 31, Geschf.: Dr. Dipl.-Ing. Gerhard Opitz, München, Regierungsbaumeister Dipl.-Ing. Herbert Kunigk, München

Siemens & Halske Aktiengesellschaft, Zweigniederlassung Essen, Kruppstraße 16, F 2 07 31, Vorstand: Kfm. Theodor Frenzel, Berlin, Physiker Ernst von Siemens, München, Obering. Paul Storch, München, Physiker Dr. Hans Kerschbaum, Berlin, Kfm. Dr. Adolf Lohse, Heidenheim a. d. Brenz, Professor Dipl.-Ing. Eduard Mühlbauer, München, Dir. Werner von Linde, München, Dir. Dr. Gerd Tacke, München

Siemens-Schuckertwerke Aktiengesellschaft, Zweigniederlassung Essen, Kruppstr. 16, F 2 07 31, Vorstand: Dipl.-Ing. Dr.-Ing. eh. Friedrich Bauer, Erlangen, Vorsitz, Dipl.-Ing. Dr.-Ing. Carl Knott, Nürnberg, Kaufmann Dr. rer. pol. Adolf Lohse, München, Dipl.-Ing. Dr.-Ing. eh. Ferdinand Müller, Berlin, Kaufmann Wilhelm Lehmann, Erlangen, Dr. sc. pol. Gerd Tacke, München; stellvertretend: Dipl.-Ing. Dr.-Ing. Heinz Goeschel, Erlangen, Dipl.-Ing. Albrecht Günter, München, Dipl.-Ing. Dr.-Ing. Dr.-Ing. eh. Walter von Mangoldt, Erlangen, Dr. Ing. Wilhelm Leukert, Berlin und Dipl.-Ing. Hans Materna, Nürnberg

Siepmann, Philipp, OHG, Obst-, Gemüse- und Süßfrüchte-Großhandel, Import, Rheinische Straße, F 2 38 36, phG.: Kfm. Ernst Siepmann, Essen, Friedrich Siepmann, Essen, Alfred Bering, Essen, Karl-Heinz Siepmann, Essen

**Siggelkow, Adolf, K.G.**

Schinkelstr. 24, F 3 15 51,

Silvaamar Befrachtungs- und Speditionskontor G. m. b. H., Zweigniederlassung Essen, Bismarckstraße 24, F 2 49 44, Geschf.: Kfm. Hellmut Heyn, Wiesbaden

Simon & Co., Lambertstraße 10, F 4 46 72, phG.: Grundstücksmakler Ferd. Simon, Essen, Frau Maria Simon, Essen

Simon, Eduard A., Isenbergstraße 39, F 7 25 23 +

Simon, Josef & Co., Transportunternehmen, Sigambreweg 3, F 22 29 10, phG.: Transportunternehmer Josef Simon sen., Essen, Josef Simon jun., Essen, Heinz Sablowski, Bottrop

Simon, Max, Ruhrallee 44, F 2 73 17 +

Simons & Böhmert Tiefbauunternehmungen, Josef-Boismard-Weg 12, F 5 00 20, Inh.: Kfm. Wilh. Böhmert, Essen

Singer Nähmaschinen Aktiengesellschaft, Verkaufsstelle Essen, Am Handelshof 1, F 3 10 04

Sinn, Gebr., G.m.b.H., Limbecker Straße 59—65, F 3 14 44, Geschf.: Kfm. Friedrich Kruse

Sinning, Herbert, Goethestraße 106, F 7 26 54 +

**Skip Compagnie G. m. b. H.**, Am Waldthausenpark 7/9, F 2 78 51, Geschf.: Dir. Dipl.-Ing. Georg Felger, Essen

Smeilus, Hugo, Ruschenstr. 35—37, F 4 20 02 +

**Sohema Solide Besteck-Marken**, Max Müller, Kapuzinergasse 8, F 2 36 39 +

Sobojnski, Wenzel, Obst-, Gemüse-, Landesprodukten-Großhandlung, Rheinische Straße, F 2 65 74 +

**Söltscher, Alfred, Dr., Licht-Wärme-Tontechnik**, Mozarstraße 2—4, F 3 80 00/5 18 54 +

**Sommé, Gebr., Nachf., Hofjuweliere**, Inhaber: Kurt Schimbke, Limbecker Straße 76, F 3 03 53

**Sommer, A., & Co. KG, Holz und Baustoffe**, Altendorfer Straße 420a, F 6 17 51, phG.: Kfm. Arno Sommer, Essen

Sommer, Friedrich, Talbozen 3 +

Sommer, Fritz, Brunostraße 16, F 79 09 15

Sommer, Jürgen, Bauunternehmung, Papestr. 31-35, F 7 35 94

Sommerfeld, Oskar, Rüstermark 21, F 4 27 72, Inh.: Kfm. Oskar Sommerfeld, Essen

**Sommerfeld, Willy, & Co., G. m. b. H.**, Krawehlstr. 1, F 7 33 92 (Lager: Brigittastraße 2), Geschf.: Kfm. Willy Sommerfeld, Essen

Sondermann, Willy, Kaulbachstr. 133, F 7 16 27, Inh.: Kfm. Willy Sondermann, Essen

Sonnen-Apotheke Siegfried Müller, Boyer Straße 4, F 29 21 08 +

Sorgenicht, Fritz, Huysenallee, F 2 78 84 +

Souvenir, Carl, Kettwiger Straße 32/34, F 2 31 30 +

Sozialwerk für Wohnung und Hausrat GmbH., Außenstelle Nordrhein-Westfalen, Herkulesstr. 1-9, F 3 87 02

Späh, Gebr., Rellinghauser Straße 292, F 2 62 12, Inh.: Schreinermeister Karl Späh, Essen

Spanek, Ferd., Juliusstraße 16, F 2 59 80

Spatz, Leo, Salzmarkt 8, F 3 82 93 +

Specht & Co., Kämpenstraße 48, F 7 19 32, Inh.: Fritz Specht, Essen

Spedition Paul Marate Nachf., Möller-Breslau-Straße 20, F 7 11 57, Inh.: Hermann Witzel, Gelsenkirchen

Speditionskontor Essen, Kieserling G. m. b. H., Bamlerstraße 80, F 2 58 41, Geschf.: Speditionskaufmann Wolfgang Kieserling, Essen

Speditionskontor Wilhelm Steinmetz, Zweigniederlassung, Schederhofstraße 43/45, Inh.: Speditur Wilhelm Steinmetz, Herford

Spillmann, Waldemar, KG., Paulinenstraße 91, F 7 43 28, phG.: Dr.-Ing. Herb. Barchmann, Essen, Kommandit.: Wwe. Hedwig Spillmann, Essen

Spengler & Untersehemmann, Eisenbahnstraße 9, F 4 13 63, phG.: Buchdrucker Karl Untersehemmann, Essen

Spennemann, Wilhelm, Königgrätzstraße 2, F 3 13 94 +

Spernau, Kurt, Ernestinenstraße 29, F 3 19 74 +

**Spieker, Erich**, Hendrik-Witte-Straße 6, F 3 09 57/58 +

Spiekermeister, Wilhelm, Büromaschinen-Bürobedarf-Reparaturwerkstatt, Kapuzinergasse 8, F 2 57 65 +

Spillenburg-Apotheke August Schulte-Vels, Am Deimeksberg 3, F 5 03 07, phG.: Apotheker August Schulte-Vels, Essen, Frau Apothekerin Elisabeth Quenter, Essen

**Spiske, Albert, Drogen- u. Fotohaus**, Hauptbahnhofunterführung, F 2 55 95 +

Spitte, Geschw., Textilien, Frohnhauser Straße 246/48, F 7 66 63, Inh.: Frau Anna Hockstätter, Essen

Sponheuer, Johann, Vogelheimer Straße 19, F 29 05 92, Inh.: Frau Wilhelmine Sponheuer

Spring, Stefan, Dinnendahlstraße 13 +

Spörner, Josef, Gesellschaft m. b. H., Zweigniederl. Essen, Altendorfer Straße 100, Geschf.: Kfm. Josef Spörner, München, Kfm. Walter Proebster, München

Sport-Dünker K.G., Haus an der Oper, F 22 29 57, phG.: Kfm. Anton Mathias Dünker, Essen

Sporthaus Fichte Friedrich Venohr, Klarstr. 53, F 7 18 96 +

Sprenger, Karl, Wein-, Spirituosen-, Bier- und Mineralwasser-Großhandlung, Kruppstraße 270, F 7 55 61 +

Sprenger & Seideneck OHG., Kibbelstraße 34, F 6 16 65, phG.: Bauunternehmer Anton Sprenger, Essen

Sprünken, J., & Co., Bäuminghausstraße 5, F 29 04 34, Inh.: Schreinermeister Johann Sprünken, Essen

Sprungmann, Robert, Stadthafen, Hafenstraße, F 29 07 54, phG.: Kfm. Johannes Meyer, Essen

Sprungmann, W., Werrastraße 15, F 2 75 57 +

Spuhr, M., & Co., Apparatebau, Maxstraße 58, F 2 61 51, Inh.: Obering. Karl Brinker, Essen



**Squarr & Co.,**

Maschinen- und Apparatebau, Prosperstraße 18/20, F 6 03 60, phG.: Mechanikmeister Fritz Squarr, Essen, Werkmeister Karl Versteegen, Essen  
Stader, Anton, Konditorei, Vogelheimer Straße 179, F 29 16 92

**Stadtgarten-Apotheke,**

Inh.: W. Witte, Röttenscheider Straße 16, F 7 89 87  
Stadtgarten-Grundstücks- u. Handels-Gesellschaft m. b. H., Brunnenstraße 8, F 2 73 73, Geschf.: Kfm. Wilh. Schunk, Essen, kaufm. Angestellte Marianne Lipschitz, Essen

Stadtmann, Bernhard, Inhaber Heinrich Stadtmann, Berkenkampmühle 12, F 2 26 15 +

Stadtwald-Apotheke, Heinrich von der Heiden-Rinsch, Frankenstraße 270, F 4 10 20 +

Städt. Saalbau Essen, Theodor Martens, Huysensallee 53/57, F 3 18 51, Inh.: Frau Betty Martens, Essen

Stahl, R., Zweigniederlassung Essen, Hindenburgstraße 51/53, F 2 63 73, phG.: Fabrikant Dr.-Ing. Alfred Stahl, Stuttgart, Fabrikant Dipl.-Ing. Oskar Stahl, Stuttgart, Fabrikant Dipl.-Ing. Otto Stahl, Stuttgart

Stahl, Walter, Wiekenburgstraße 20, F 7 48 26, Inh.: Wwe. Rosa Stahl, Essen, Prok.: Hans Becker, Hattingen (Ruhr)

Stahlbau-Bergwerksbedarf Heinrich Görtz, Fahrhauerstraße 38, F 29 10 84 +

Stahlbau Ernst Mieddelmann G. m. b. H., Emscherstraße 33c, F 2 43 41, Geschf.: Obering. Walter Vorberg, Essen, Kfm. Willi Real, Essen

„STAHLBÜRO“ Rheinische Stahl-Büromöbelfabrik Kurt Hübner, Wörthstraße 36, F 2 74 47 +

Stahlgesellschaft Selter & Co., Müller-Breslaustraße 30, F 7 55 55, Inh.: Kurt Selter, Essen

Stahlager Essen-Horbeck Hermann Liebling, Fürstenbergstraße 70, F 6 03 78, Inh.: Wwe. Luise Liebling, Essen

Stahl- und Spannbeton Dipl.-Ing. Krimphoff und H. Nagel G. m. b. H., Essen, Stadthafen, F 29 22 41/42

Stamm-Werbung Inhaber Willy Stamm, Goldammerweg 16, F 4 32 54 +

Stamm, Heinrich, Mörserstraße 51, F 7 61 01 +

Standard Elektrik AG, Fernmeldewerke Mix & Genest Techn. Büro Essen, Westendhof 3, F 2 09 11

Standard Elektrik AG., Fernmeldewerke Mix & Genest, Werk Essen, Westendhof 8, F 2 09 11

Standard Elektrik AG., Fernmeldewerke Mix & Genest Wiederverkauf, Westendhof 3, F 2 09 11

Standard Elektrik AG., Gleichrichter- und Banelementwerk S.A.F. Nürberg, Techn. Büro Essen, Westendhof 3, F 2 09 11

Starke Söhne, Ursulastraße 106, F 4 17 33, Inh.: Kfm. Bernhard Starke, Essen

Starkstrom- und Signalbaugesellschaft m. b. H., Rellinghauser Straße 129, F 2 51 - 53, Geschf.: Kfm. Car Krampen, Essen

Stauda, Arthur, Inh.: Arthur Stauda u. Wilhelm Kipper, Grashofstraße 54, F 4 39 30 +

Stauder, Jacob, Brauer, Bruckmannstraße 124-126, F 29 00 51, phG.: Caspar Stauder, Essen, Dr. Hans Jacob Stauder, Essen, Prokuristen: Leo Führmann, Anton Hahn, Hans Joachim Janell, Herwarth Preu, Kurt Schickenberg, Heinz van Triel

Stauffenberg, Albert, Grundstraße 49, F 29 08 27, Inh.: Kfm. Herbert Stauffenberg, Essen

Stecker & Roggel Bauges. m. b. H., Kronprinzenstraße 15, F 3 74 44, Geschf.: Kfm. Werner Stühmeier, Gelsenkirchen, Bauing. Hans Kortengraber, Essen

Stecker, Paul, Im stillen Winkel 54, F 7 81 50 + Steege, zur, Karl, Wandastraße 9, F 2 78 47, phG.: Wwe. Hildegard zur Steege, Essen

Steeler Maschinenfabrik Franz Anderle K.G., Steeler Straße 595/97, F 5 02 41, Inh.: Ing. Hans Anderle, Essen, Kfm. Heinz Anderle, Essen, Ing. Alfons Rauchensteiner, Essen, Handl.-Bev.: Klara Löttering, Artur Hegel, Johannes Dittrich

Steffan, Wilhelm, K.G., Holzstr. 11/11a, F 2 30 51/52

Steffens, Heinrich, Pausmühlstraße 18, F 6 18 87, phG.: Müller Heinrich Steffens, Essen, Margarete Steffens, Essen, Müller Otto Steffens, Essen

Stehmans, Julius, Lerchenstraße 20, F 4 18 37, Inh.: Kfm. Josef Stehmans, Essen

Stein, Conrad, Wissenstraße 21, F 3 15 85, Inh.: Willy Mollitz, Essen

Steimer, Victor, K.-G., Grendplatz 5, F 5 09 51, phG.: Kfm. Wilh. Jansen, Essen

Stein & Becker K.G., Camillo-Sitte-Platz 1, F 2 78 14, Inh.: Kauffrau Hilde Mallinckrodt, Essen

Stein- und Metall-Bauges. m. b. H., — S. und M. Bau in Essen, Bertoldstraße 14, Geschf.: Kfm. Otto Gladen, Gelsenkirchen-Buer, Kfm. Bernhard Gladen, Gelsenkirchen-Buer

Stein, Carl Fr., Kopstadtplatz 24/25, F 2 33 39, Inh.: Kfm. Fritz Schierholt, Essen

Stein, Carl, Viehofer Platz 4 +

Stein E. A. & Co., Westdeutsche Werkzeug-

gesellschaft m. b. H., Severinstraße 50, F 2 54 17, Geschf. Kfm. Ernst Adam Stein, Essen

Stein, von der, Heinrich, Papestraße 58, F 7 42 35, phG.: Kfm. Alfred von der Stein, Essen, Kfm. Bruno von der Stein, Essen

Stein, von der, Hermann, Dreifindenstraße 66, F 2 63 06, phG.: Julia von der Stein, Essen, Ida von der Stein, Essen, Klara von der Stein, Essen, Apollonia von der Stein, Essen

Stein, von der, Hermann A., Röttenscheider Str. 219, F 4 48 09 +

Stein, von der, Hubert, Holzhandlung KG, Frillendorfer Straße 148, F 2 58 47, phG.: Kfm. Heiner Obladen, Essen, Prok.: Paul Claas, Essen

Stein, Peter, Wilh., Zweigniederlassung Essen, Grendplatz 8, F 5 04 38, phG.: Kfm. Emil Sirrenberg, Wuppertal, Kfm. Fritz Kampermann, Wuppertal, Kfm. Günther Vogel, Wuppertal

Steinebach, Christian, Steeler Straße 246-250, F 3 05 75 +

Steinforth, Hans, Rembrandtstraße 2, F 7 38 74 +

Steinfurth, Th., Dipl.-Ing., G. m. b. H., Dammanstraße 86, F 2 64 02, Geschf.: Dipl.-Ing. Theodor Steinfurth, Essen

Steinhöfer, H., & Co., Bergbau- und Industriebedarf, Trappenbergstraße 37, F 4 50 10, phG.: Kfm. Herbert Steinhöfer, Essen, Kfm. Paul Kabis, Mülheim (Ruhr)

Steinke, Erhard, Kraftfahrzeuge, K.G., Veronikastraße 21-29, F 7 88 57, phG.: Kfm. Erhard Steinke, Essen

Steinkohlenbergwerke Mathias Stinnes Aktiengesellschaft

Zeche Hagenbeck, F 33 11

Vorstand: Bergwerksdir. Dr. phil. Dr.-Ing. e. h. Hans Broche, Essen, Bergwerksdir. Bergass. a. D. Werner Rökken, Langst, Bergwerksdir. Helfried Krug, Gladbeck, Arbeitsdir. Karl Matull, Mülheim (Ruhr), Bergwerksdir. Pleines, Moers, Bergwerksdir. Dipl.-Ing. Erich August Blass, Essen

Steinkohlen-Elektrizität Aktiengesellschaft

Bismarckstraße 54, F 7 19 51, Postfach 1006, Fernschreiber: 0857 693 steng essen, Vorsitz des Aufsichtsrates: Bergrat a. D. Werner Dubuse, Vorstand: Dr.-Ing. Heinrich Schult, Vorsitz, Dr.-Ing. Karl Schläff, Dr.-Ing. Karl-Alfred Henney, stellv., Dr. rer. pol. Ernst Schadeberg, stellv.

Steinmeyer, Maria, Tabakwaren-Großhandel, Frohnhauser Straße 173, F 7 69 13 +

Steinmeyer, Otto, Plotzstraße 23, F 7 30 85 +

Steinsiepe, Fritz, Bochumer Straße 95, F 5 12 62, Inh.: Destillateur Hermann Fritz Steinsiepe, Essen

Stelzner & Co., Klausstraße 1, phG.: Kaufrau Margot Dormann, Essen

Stelzner & Co., o.H.G., Robert-Koch-Straße 5, F 7 93 12, phG.: Ob.-Ing. Heinrich Stelzner, Essen, Kaufrau Margot Dormann, Essen

Stemmann & Banze, Holzgroßhandlung/Sägewerk, Essen, Herzogstr. 30, F 3 25 54/55, phG.: Kfm. Paul Stemmann, Hölse, Kfm. Walter Banze, Essen-Bredney

Stempelfabrik C. Neurath & Co., Viehofer Str. 17, F 3 17 38, Kfm. Conrad Neurath, Essen, Kaufrau Else Neurath, Essen

Stender, M., K.G., Alfredstr. 168, F 4 04 01, phG.: Frau Maria Stender, Essen, Kfm. Walter Stender, Essen

Stender, Walter, G. m. b. H., Krawohlstraße 40, Geschf.: Kfm. Walter Stender, Essen

Stenzel, Gebr. o.H.G., Papierverarbeitung, Papiergroßhandlung, Drucker, Rellinghauser Str. 300, F 2 41 14, phG.: Kfm. Gerd Stenzel, Essen und Kfm. Hans Stenzel, Essen

Stephan, Fritz, Handelsvertretungen, Hans-Lutherstraße 5, F 7 88 86 +

Stephan, Theodor, Rütterscheider Straße 84, F 7 93 51, phG.: Kfm. Albert Stephan, Essen

Stermer, Josef, Kom.-Ges., Hölvelstraße 103d, F 29 08 00, phG.: Kaufrau Wwe. Luise Stermer, Essen

Stern-Apotheke Heinrich Poth, Inh.: Josef Linke, Katernberger Straße 267, F 29 07 35 +

Stern-Apotheke, Dr. Fritz Reißner, Gutenbergstraße/Ecke Steinstraße, F 2 45 85 +

Steuler-Industrie-Werke GmbH, Fabriklager, Holdenweg 27a, F 6 01 51, Ltz. Geutgen, Hans Veutgen, Essen

Stiebel, Theodor, Dr., Werke, Zweigniederlassung Essen, Gerswidastraße 42, F 7 43 54 +

Stiepel, Friedrich, Hammacher Straße 7-15, F 2 30 92, Inh.: Kfm. Eduard Pennekamp, Essen

Stitz, Heinrich, Verlags-Vertretungen und Auslieferungen, Am Hauptbahnhof 10, F 2 53 78 +

Stock, Konrad, Dipl.-Ing., Bauunternehmung, Am krausen Bäumchen 96, F 2 68 25 +

Stochebrand, Carl, Rosastraße 44, F 7 69 31 +

Stöcker, Berton G. m. b. H., Waldsaum 55, F 4 26 51/52, Geschf.: Kfm. Rudolf Stöcker, Essen

Stöcker, Hehr., Aktiengesellschaft, Zweignieder-

lassung Essen, Boettgerstr. 12, F 3 79 14, Vorst.: Dipl.-Ing. Hans Hehr, Stöcker, Köln

Stöhr, Karl K.G., Bauunternehmung München, Zweigniederlassung Essen, Maxstr. 1, F 3 70 18, FS Nr. 8/57 680, Niederlassungsleiter: Dipl.-Ing. H. Runte

Störing, Hugo, Frühlingsstraße 46, F 4 23 76 +

Stoll, Anton, Brot Groß- und Kleinhandel, Vertrieb, Lebensmittel, Kruppstraße 268, F 7 55 92 +

Stork, August, Kraftfahrzeugmotorenwerk G. m. b. H., Dortmunder Straße 429, F 5 01 40 +

Storp, Gebr., Rathenastraße 2, F 3 29 32, phG.: Wwe. Frieda Storp, Essen, Dipl.-Kfm. Josef Klaes, Essen

Storp, Wilhelm, Stahlbau-Apparatebau, Kaninenbergstraße 30, F 2 42 68

Strabag-Bau-Aktiengesellschaft, Zweigniederlassung Essen, Alfredstraße 3/5, F 7 31 51, Vorstand: Dr. Josef Oberbach, Bad Godesberg, Dipl.-Ing. Albert Löhr, Köln-Junkerodorf, Reglerungsrat a. D. Herbert Wagner, Köln-Junkerodorf

Strack & Itz K.G., Karnaper Str. 81, F 29 23 31, phG.: Kfm. Heinz Itz, Essen

Strack, Aloys, Daimlerstraße 17, F 4 33 54 +

Sträter Kaffee Gesellschaft, Kopernikusstr. 2-10, F 6 18 44, phG.: Kfm. Th. Sträter, Essen

Straßenbau Boersch OHG., Goethestraße 100, F 7 49 67, phG.: Dipl.-Ing. Heinz Lesser, Essen, Dipl.-Ing. Fritz Boersch, Essen

Straten & Co., Textil- u. Kurzwaren-Großhandlung, Scharweg 7, F 4 21 04, phG.: Kfm. Heinz Straten, Essen

Strauf & Weiß gemeinsam, Brunnenstr. 1-7, F 2 59 44, Inh.: Betriebswirt Hubert Strauf, Essen

Strauss, Karl, E. H., Knöpfe aller Art, Schwankenampstraße 59, F 3 85 14

Streiff, Walter, Rütterscheider Straße 236, F 4 50 42, Inh.: Ing. Ernst August Füssel, Hölse, Am Roland 1, F Ratingen 63 86

Strelow, Hans, Felle-Konfektion-Rauchwaren, Limbecker Straße 59-65, F 3 71 65 +

Strenger & Schäfer, Stoppenberger Straße 58/62, F 2 31 09, phG.: Kfm. Paul Strenger, Essen, Kfm. Aloys Schäfer, Essen, Kfm. Josef Teckentrupp, Essen

Strenger, Friedrich, OHG, Teichstraße 2a, F Sa.-Nr. 2 77 51, Geschf.: Kurt Baumann, Paul Nautsch, Essen

Streuff, Robert, Rellinghauser Straße 281, F 22 23 23, Inh.: Kaufrau Therese Reiffenberg, Essen

Strobel, August, Zweigniederlassung der KG, Heinrich Grosse, Jülnstr. 16, F 7 15 00, phG.: Dr. Aug. Kortengraber, Essen, Wwe. Lina Grosse, Lüden-Brambauer

Ströter, Paula, Ostpreußenstraße 16, F 4 30 35 +

Strötgen, Friedrich, Velberter Straße 66, F 49 22 74, Inh.: Wwe. Gertrud Strötgen, Essen, Friedrich Strötgen, Essen

Strötgen, Josef, G. m. b. H., Leanderbank, F 4 90 54, Geschf.: Seilermeister Josef Strötgen, Essen, Techn. Betriebsleiter Ludwig Strötgen, Essen, Kfm. Hubert Strötgen, Essen

Strohm, Bernhard, Dudenstraße 15 +

Strombach, Karl, Limbecker Platz 15 +

Stromeyer, M., Handelsgesellschaft m. b. H., Huysensallee 52-56, F 2 77 57, Geschf.: Kfm. Fritz Rimat, Duisburg, Kfm. Hans Stromeyer, Essen

Strothe, o.H.G., Gebrüder, Huysensallee 27, F 3 26 84, phG.: Kfm. Heinz Strothe, Düsseldorf, Kfm. Ernst Strothe, Mülheim (Ruhr), Kfm. Kurt Strothe, Essen

Strothe, Josef, Großhandel in Tabakfabrikaten, deutschen und französischen Weinen, Am Hauptbahnhof 4, F 3 26 84, Inh.: Kfm. Ernst Strothe, Essen

Strotkamp, Paul, Walpurgisstraße 35, F 7 24 26 +

Strube, Fritz, Rütterscheider Straße 256, F 4 15 73, phG.: Kfm. Fritz Strube, Essen, Kfm. Hugo Strube, Essen

Strumpf-Sander, Erich, Sander, Emilienstraße 4, F 7 84 17 +

Stueckert, Victor C., Richard-Wagner-Straße 19, F 22 21 64 +

Stueckwisch, Wilhelm, Theaterplatz, F 2 49 57/58 +

Stückblech-Kontor G. m. b. H., Zweigertstraße 36/38, F 7 29 41, Geschf.: Dir. Reinhard Albert, Essen, Kfm. Johann Rehfeldt, Düsseldorf

Stückenschneider, Theodor, Ledergroßhandlung, Bornstraße 13, F 3 10 21 +

Stüssel, Hermann, Waldsaum 54, F 4 36 32 +

„Stufe-Verlag“ G. m. b. H., Eginhardhöhe 15, Geschf.: Helferinnen i. Steuers, Anni Stutfeld, Essen, Hildegard Pitzke, Essen

Stuhldreher, Paul, Dipl.-Ing., Kruppstraße 264, F 7 21 68 +

**Stumm, Gebrüder, G. m. b. H.,**

Zweigniederlassung Essen, Frankenstraße 314, F 4 30 54, Geschf.: Dir. Dipl.-Kfm. Heinrich Schaub, E-Werden, Bergwerks-Dir. Dr. Dipl.-Ing. Friedrich Müller, Brambauer  
Stumpf, Wilhelm, Deckenbaunternehmung, Frohnhauser Straße 149, F 7 46 90  
Stumpe, Eugen, KG, Krayer Straße 167, F 5 15 91  
Sturm, Josef, Tapeten-Farben-Lacke, Frohnhauser Straße 440, F 7 61 21 +  
Suberg, Carl, Am Langensiepen 9, F 4 17 57 +  
Suberg, Ernst, Mühlenvertretungen, Frühlingstr. 45, F 4 16 47 +  
Süd-Apotheke Hans Niedt, Rellinghauser Str. 270, F 22 22 67

**Süd-Theater Schulte-Kemna & Co. KG,**

Moltkestraße 55, F 7 27 90, phG.: Frau Christine Schulte-Kemna, Essen  
Süd-West-Holz Schunke & Nöller, Barkortstr. 46, F 7 57 57, phG.: Kfm. Heinz Schunke, Hirschhorn (Neckar), Kfm. Heinz Nöller, Essen  
Südwestholz-Sägewerk GmbH, Barkortstraße 46, F 7 57 57, Geschf.: Kfm. Heinz Schunke, Hirschhorn (Neckar), Kfm. Heinz Nöller, Essen  
Süther & Schön, Inh.: H. Schön, Eisenbahn-, Industrie- u. Baubedarf, Bochumer Straße 199, F 5 10 79 +  
Sutter, A., Buchdruckerei u. Verlag, vormals Lokal-Post Verlag, Brunnenstraße 65, F 7 12 54, Inh.: Hans-Friedrich Sutter  
Swatek, Hans, Savignystraße 17a, F 7 85 54 +  
Syman, Th., Nachfolger, Bochumer Straße 1, F 5 06 84, Inh.: Kfm. Heinr. Röhrig, Essen

**T**

Tabakwaren Groß- und Kleinhandel Otto Kästner, Gemarkenstraße 47a, F 7 31 98 +  
Tabakwaren-Großvertrieb Stöhrer KG, Deutschlandhaus, F 2 34 98, phG.: Kfm. Waldemar Stöhrer, Kettwig  
Tabak- und Zuckerwaren-Großhandlung Heinz Matussek, Kupferdreh Straße 107, F 4 85 35 +  
Tapeten Becker, Becker & Co., Weidkamp 2, F 6 10 60, Inh.: Kfm. Anton Ekel, Essen  
Tapeten-Schmidt, Josef Schmidt, Krayer Str. 220, F 5 02 16 +  
Tapetenhaus Kohlrusch, W. Kohlrusch, Klemensborn 56, F 4 94 28, phG.: Kfm. Willh. Kohlrusch, Essen  
Tarnogrocki, v., Alb., Herthastraße 14, F 4 45 68, Inh.: Kfm. Heinz Lohmann, Essen  
Tebbe, Wilhelm, & Co. KG, Heisinger Straße 15, F 4 21 06, phG.: Gärtnereibesitzer Wilhelm Tebbe, Essen  
Technisches Lager Heisinger Wilhelm Farrenberg, Sunderholz 35, F 4 13 60 +  
Techoprint Hubert Werres, Lazarettstraße 42, F 2 09 31 +  
Teckenburg, Paul, Bimsbaustoffe, Kleestraße 24, F 6 15 79 +  
Teckenrup, Hermann, Holz- u. Baustoffhandlung, Wickingstraße 5-35, F 29 03 04 +  
Teckenrup, Hermann, jun., Stoppenberger Straße 64, F 2 34 47 +  
„Tefa“ Textilfaser G. m. b. H., Hinsbecker Löh 61, Geschf.: Kfm. Hans Colman, Langenberg/Rhld., Kfm. Udo Colman, Langenberg/Rhld., Dipl.-Ing. Dr. Hans Wilh. Colman, Langenberg/Rhld.  
Tego-Handel G. m. b. H., Am Hauptbahnhof 10, F 22 23 47, Geschf.: Kfm. Wilh. Knuf, Essen  
Teichmüller, Gertrud, Rüttenscheider Straße 70, Inh.: Frau Gertrud Teichmüller, Essen  
TEKA Nover K.G., Kaufhaus, Frohnhauser Str. 242, F 7 74 70  
Teigenbrok, Clemens KG, Karnaper Markt 2, F 29 20 01  
Telling, Otto, Rentellichtung 92, F 4 18 31, phG.: Kfm. Otto Telling, Essen, Kfm. Walter Telling, Essen  
Tellus-Verlag Karl Koenen & Co., KG., Kibbelstr. 9, F 2 39 41, phG.: Verleger Karl Koenen, Essen  
Tennax Völker & Bierwirth, Heiner-Strunk-Str. 74, F 6 05 36, phG.: Mechaniker Johann Jostes, Essen

**Tengelmann, Ernst O.,**

Industrieversicherungen, Herkulesstraße 52, F 3 08 57/58 +  
Teppich-Awater, Erich Awater, Brandstr. 14/16, F 2 32 24 +  
Teppichhaus Heinrich Steffensmeier, Kettwiger Straße 36, F 3 16 92, phG.: Wwe. Hilda Steffensmeier, Essen, Kfm. Heinz Vogelwiesche, Essen  
Terbach, Albert, Sybelstraße 84, F 7 69 75 +  
Terjung, Heinrich, KG, Hattramstraße 16, F 29 20 09, phG.: Kfm. Heinz Terjung, Essen, Kfm. Walter Terjung, Essen  
Teschemacher, Rud., Söhne, Neunkircher Mühle 26, F 4 03 30, phG.: Frau Pauly Gerbrecht, Essen  
Teschemacher, Wilhelm, Heckstraße 97, F 4 99 65 +  
Teschinsky, Gertrud, Frau, Rüttenscheider Str. 18, F 7 16 36 +  
Teuscher, Georg, Baustoffgroßhandel, Flurstr. 100, F 6 16 26 +  
Teutenberg, Max B., Von-Seeckt-Straße 22, F 7 25 26, Inh.: Kfm. Hubert Herz, Essen

**Textilhaus Dieler,**

Inhaber: Karl Dieler, Zweigniederlassung, Bochumer Straße 24, F 5 19 53 +, Hauptgeschäft und Zentralverwaltung: Textilhaus Dieler, Gelsenkirchen, Bahnhofstraße 69, Prokuristin: Frau Luise Dieler, Gelsenkirchen, Bahnhofstraße 69, Prok. und Hauptgeschäftsführer: Dr. Paul Kempkes, Gelsenkirchen, Bahnhofstraße 69

Textilhaus Hess, Elisabeth Hess, Steeler Straße 149, F 2 64 85, phG.: Frau Elisabeth Hess, Essen, Frau A. Busch, geb. Hess, Essen

**Textil Schütz & Co., Gudulastraße 22,**

F 7 46 09, phG.: Kfm. Dr. Heinz Stolzenburg, Essen  
Textilversandhaus Wilhelm Wenger, Zweigniederlassung Essen, Griepstraße 13, F 6 11 42 +  
Thalla Film-Theater Trösch & Co., Altenessener Straße 270, F 29 23 24, phG.: Kfm. Eberhard Trösch, Essen  
Thalman, Gustav, Schornstraße 15, F 7 26 67, phG.: Frau Herta Heidenfeld, Essen  
Thanscheidt, W. & Co., G. m. b. H., Eleonorastr. 40, F 2 39 95, Geschf.: Kfm. Alfred Kleinjohann, Essen  
Thermo-Technik, Ingenieurbüro Wilhelm E. Krohn, Holunderweg 19, F 4 23 78, Inh.: Dipl.-Ing. Wilhelm E. Krohn, Essen  
Thespis-Verlag Horst Zacharias-van Diemen, Kirchmannstraße 25, Inh.: Schauspiel-Dir. Horst Zacharias-van Diemen, Essen

**Immobilien Thewes RDM**

Seit 30 Jahren Ihr Makler im Ruhrgebiet  
Fernsprecher 2 56 44/45  
Inh.: Kfm. Anton Thewes, Essen  
Kettwiger Straße 15  
(im Hause Café Overbeck)  
früher Deutschlandhaus

Thiel, Rudolf J., Handelsvertretungen, Export und Importvermittlung, Elfriedenstraße 20a  
Thiem, Ernst, K.G., Paulinenstraße 7, F 79 02 04, phG.: Schneidmstr. Ernst Thiem, Essen  
Kfm. Kurt Steller, Essen

**Thode, Friedr., Industrieanstriche,**

Malerei, Verglasung, Corneliastraße 13-15, F 7 32 54/55

**Thol, Heinrich, KG.,**

Uhren-, Besteck- u. Schmuckgroßhandlung, Rüttenscheider Straße 222, F 4 62 70, phG.: Kfm. Heinr. Thol, Essen  
Thomae, Walter, Rüttenscheider Platz 5, F 7 27 49 +  
Thomas, Anna, Rheinische Straße, F 2 55 23 +  
Thomas, Franz, Obst-, Gemüse- und Süßfrucht-Großhandel, Rheinische Straße, F 2 61 28, Inh.: Franz Hans Thomas, Manfred Thomas, Alfons Grafender, Gabriele Grafender, sämtl. Essen  
Thomas, Josef, & Co., Am krausen Bäumchen 64, F 2 65 00, Inh.: Frau Helene Thomas, Essen  
Thomas, R. & L., GmbH, Rüttenscheider Straße 171, Geschf.: Kfm. Robert Thomas, Essen, Frau Lucie Thomas, Essen  
Thomassen, Kurt, Wallotstraße 15, F 2 39 37 +  
Thyering, Aloys, Holzbearbeitungswerk, Karollingerstraße 9/15, F 3 00 44/45 +

**Tiefbauunternehmen Ewald Sehnering,**

Otmarsstraße 13, F 4 53 79, Inh.: Frau Wilhelmine Sehnering, Essen

**Tiefenbach, H. Dr., & Co.,**

Kupferdreh Straße 229, F 4 87 62, phG.: Dipl.-Ing. Dr. oec. Hermann Tiefenbach, Essen  
Tiemann, Theodor, Rheinische Str. 37-47, F 3 11 84  
Tigelbeck, Hans, Lindecker Straße 60/73, F 2 35 44 +

Tigmann, Wilhelm, G. m. b. H., Kaninenbergstraße 31, F 2 60 59, Geschf.: Ing. Wilh. Tigmann, Essen, Ing. Gustav Tigmann, Essen

**Tillmann, Johannes, KG,**

Rüttenscheider Platz 12, F 7 14 06, phG.: Kfm. Georg Blume, Essen  
Timmerkamp & Co., KG, Grondellenstraße 20, phG.: Kaufrau Luise Timmerkamp, Essen  
Timmerkamp, Hugo, jr., Grondellenstraße 20 +  
Tobi-Filmwerbung Carl Knickenberg G. m. b. H., Virchowstraße 51, F 7 31 06, Geschf.: Kfm. Carl Knickenberg, Essen, Frau Ely Knickenberg, Essen  
Tofa Tonfilm-Fabrikation GmbH, Sedanstraße 17, Geschf.: Kfm. Alexander Alexandrowitsch, Düsseldorf

Tol, Edmund, & Co., Emmastraße 14, F 7 29 51, Inh.: Kfm. Edmund Tol, Essen

**TOLIRAG Ton- u. Lichtbild-Reklame AG, & Co.,**

Lönsberg 20, F 5 18 23, phG.: Kfm. Dr. Arnulf Pritsch, Berlin, Kfm. Kurt Löschen, Berlin, Geschf.: Willy Falbe, Essen, stellvert. Geschf.: Heinrich Schirmer, Essen

Tolksdorf, Josef, Kohlen- und Holzgroßhandlung, Köhler Straße 3, F 7 62 74 +

**Tonding, Hermann,**

Gildehofstraße 10, F 2 45 74 +

Torkret G. m. b. H., Zweigniederl. Essen, Zweigertstraße 36-38, F 79 16 57, Geschf.: Erich Taeger, Hattingen

**„TOSCANI-EIS“, Giacomo Toscani & Co.,**

Passage „Haus am Kettwiger Tor“, Kettwiger Straße 2-10, F 3 83 65

Total KG, Foerstner & Co., Zweigniederlassung Essen, Gutenbergstraße 29, F 2 73 05, phG.: Kfm. Waldemar Foerstner, Ladenburg (Neckar)

**TRABA Transport- und Baggagei-**

Gesellschaft m. b. H., E.-Bergerbeck, Bottroper Straße 331a, F 6 12 51, Geschf.: Erich Warm

TRANSCONTROL G. m. b. H., Alfredstraße 152, F 4 40 01

Transportbetonwerk Essen, Barthel & Co., K.G., Westuferstraße, phG.: Kfm. Ludwig Barthel  
Transport + Verpackung G. m. b. H., Rellinghauser Straße 6, Geschf.: SpeditionsKfm. Günter Baumann, Essen

Treeck, Carl, Söhne, GmbH, Stahlbüromöbel, Holsterhauser Straße 174, F 7 36 37  
„Treffer“ Lebensmittel-Gesellschaft m. b. H., Viermännerhöfe 14, Geschf.: Wirtschafts- und Steuerberater Heinz Bohken, Essen  
Treuhand-Revisions-Gesellschaft m. b. H., Kettwiger Straße 35, F 3 29 26, Geschf.: Wirtschaftstreuhänder Franz Schormann, Essen

**Treuhandstelle für Bergmanns-**

wohnstätten im rheinisch-westfälischen Steinkohlenbezirk G.m.b.H.,

Organ der staatl. Wohnungspolitik, Heineckestraße 46/48, F 2 14 11, Geschf.: Beigeordneter a. D. Dr.-Ing. eh. Peter Christoffel, Essen

Treuhand- und Beteiligungs-G. m. b. H., Caesarstraße 15, Geschf.: Kfm. Alfons Wolf, Essen

Treuhand- u. Finanzierungs- u. Wohnungs- u. Bauwirtschaft m. b. H., Außenstelle Essen, Huyssenallee 50, F 3 71 01

**Triebel, Erich, Viehofer Straße 156,**

F 2 53 05 +  
Trotz, Felix, Export, Moosstraße 44, F 6 10 31 +

**Troullier, Conrad,**

Oberländische Brotfabrik und Konditorei, Ottlifenstraße 11/15, F 2 42 41, Inh.: Frau Aenne Troullier, Essen-Bredeneu, Weg zur Platte 26a

Tubbesing, Heinrich, Kaupenstraße 41, F 3 71 08  
Tuchhaus Diel, Inh.: Elisabeth Diel, Rellinghauser Straße 15, F 3 05 27

Tuchhaus Karbach KG., Dammanstraße 59, F 20 00 60, phG.: Kfm. Friedr. Karbach, Essen

Tüllmann, Heinrich, Inhaber: Josef Steller, Tabakwarengroßhandlung, Schillingmannsweg 23, F 7 36 80 +

Turm-Apotheke, Helmut Heisinger, Turmstraße 11 F 2 55 77

**U**

Ufer, Alfred, v. d. l., Obering. a. D., Nachfolger, Am Ruhrstein 25b, F 4 13 76 +

**Uhlig, Horst,**

Rohstoffverwertung, Schrott- und Metallgroßhandel, Radhoffstraße 18a, F 29 14 57/58, Lager II Zinkstr., F 6 19 36 +

**Uhrenagentur G. m. b. H., Theaterplatz 6,**

F 3 77 75, Geschf.: Kfm. Karl-Heinz Schütz, Essen, Kfm. Carl Daniel Rohde, Vandoeuves/Schweiz

**Ulmen, Toni, Kraftfahrzeughandel G. m. b. H.,**

Kirchstraße/Ecke Rottstraße, Geschf.: Kaufleute Toni Ulmen und Eugen Afferbach, beide Düsseldorf  
Ulmer & Co., Zementstraße 50, F 4 84 30, Inh.: Kfm. Fritz Ulmer, Essen

Ungemach, Hans, Flashhofstraße 9, F 3 13 78 +  
Union-Theater, Wwe. Max Kopleck, Bochumer Straße 49, F 5 09 29 +

Unruh & Co., Veronikastraße 1/3, F 7 42 66, phG.: Frau Elisabeth Unruh, Essen

Unterstützungseinrichtung der Branerei Jacob Stauder Essen-Altenessener G. m. b. H., Bruckmannstraße 124, F 29 00 51, Geschf.: Prokur. Wilh. Schlüter, Essen

Unterstützungseinrichtung-Gesellschaft m. b. H., der Rheinisch-Westfälischen Verlagsgesellschaft m. b. H., Sachsenstraße 36, F 2 15 11, Geschf.: Verleger Dietrich Oppenberg, Essen

Unterstützungseinrichtung der Firma F. W. Böhrmer in Essen G. m. b. H., Kettwiger Straße 42, F 2 45 54, Geschf.: Kfm. Martin Böhrmer, Essen

Unterstützungskasse der Firma Josef Classen, Papiergroßhandlung G. m. b. H., Gerswidastraße 1-5, F 7 39 81, Geschf.: Kfm. Josef Classen, Essen

URAWA Großhandels-Gesellschaft mbH, Uhren/Automaten, Robert-Schmohl-Platz 4, F 7 32 04, Geschf.: Kfm. Franz Koervers, Essen

Urselmann, H., OHG., Rüstemark 11, F 4 25 80, phG.: Kfm. Heinz Urselmann, Essen, Frau Paula Urselmann, Essen, Kfm. Paul Urselmann, Essen

**V**

Vatter, Johann, Möbelhaus, Wörthstraße 20, F 2 48 02 +

**VDO-Dienst Essen,**

Lieferung und Reparaturen aller Fahrzeug-Meßinstrumente, Jägerstraße 16, F 3 82 38

**VELA ROHDE & Co. ESSEN**

Kindlingerstraße 4 Ecke Huyssenallee - Fernruf: 2 53 51 / 2 53 52

OFFSET-DRUCKE  
FOTO-DRUCKE  
ROTAPRINT-DRUCKE  
LICHTPAUSEN  
und sämtliche  
FOTOTECHNISCHEN  
ARBEITEN

phG.: Kfm. Otto Rohde, Essen

Veiden, van der, Paul, Schlachthof 1, F 3 10 38 +

**Velten, Fritz, G. m. b. H., Alleestraße 22, F 5 13 51.**

Geschf.: Kfm. Friedr. Velten, Essen

**Velten, Fritz.**

**Rhein-Westf. Feintalgschmelze,**

Alleestraße 22, F 5 13 51 +

**VEM Rohstoffe GmbH.**

Bhor., Carolus-Magnus-Straße 14-16, F 6 24 41/42, Post: Essen I, Schließf. 1830, Geschf.: Kfm. Rudolf Kenning, Essen

**Venhues, Wilhelm, Inhaber Josef Venhues,**

Kaiser-Wilhelm-Straße 2, F 5 09 24 +

**Venjakob, Hermann, Nachf.,**

**Steeler Straße 181,**

F 3 05 98, pHG.: Frau Johanna Eichten, Essen,

Frau Hildegard Neumann, Essen

**Vennebusch, Gerhard H., Handelsvertretungen,**

Daimlerstraße 1/3, F 4 16 05 +

**Venus-Werk Walter Kolbe & Co., Fabrik**

kosmetischer und pharmazeutischer Präparate,

Holsterhäuser Straße 103, F 7 52 60, Inh.: Kfm.

Walter Kolbe, Essen

**Verband der kommunalen Aktionäre des R. W. E.**

Gesellschaft m. b. H., F 7 39 61, Geschf.:

Ob.-Kreis-Dir. Dr. Erich Moring, Siegen i. W.,

Dir. Dr. Hermann Callies, Essen

**Vereinigte Bauhandwerker G. m. b. H., Manteuffel-**

straße 20, Geschf.: Kfm. Walter Weiel, Essen

**Vereinigte Holzgesellschaften m. b. H., Rütten-**

scheider Straße 158, F 4 41 54, Geschf.: Dir. Max

Schulz, Essen, Güterdir. August Rommeswinkel,

Essen

**Vereinigte Steinwerke G. m. b. H., Deilbachtal 63,**

F 4 84 44, Geschf.: Senator Dr.-Ing. Herm. Narjes,

Langenberg, Theodor Narjes, Langenberg,

Dipl.-Ing. Herbert Putsch, Essen

**Vereinshaus der Herz-Jesu-Pfarre Essen-**

Altenessen G. m. b. H., Bäumlinghausstraße 77,

Geschf.: Steuerberater Holnr. Ermeling, Essen

**Verkaufs-Etage Franz Willeke, Geisbergstraße 4,**

F 7 21 79, Inh.: Kaufrau Hildegard Willeke, Essen

**Verkaufsvereinigung für Teerzeugnisse (VCT)**

Aktiengesellschaft, Kruppstraße 4, F 2 09 31,

Vorsitzender des Aufsichtsrates: Bergassessor a. D.

Hans J. Braune, Vorstand: Dir. Kurt Haver, Essen

Dir. Hans Petersen, Essen, Dir. Walter Brenneke,

(stellv.), Essen

**Verlag Hans Burkhard, Hollestraße 1, F 3 70 90,**

Inh.: Verlagsbuchhändler Ernest Heyer, Essen

**Verlag Glückauf G. m. b. H.,**

**Huyssenallee 105,**

F 22 21 44, Geschf.: Dipl.-Berging. Hendrik Anas

Schwabe, Essen

**Verlag Robert Ernst Heddergott, Krayer Straße 170**

F 5 00 96 +

**Verlag Dr. Johannes Schüller & Co., K.G.,**

City-Bau am Glidenplatz, F 2 52 04 pHG.: Verleger

Robert Ernst Heddergott, Essen, Verlagsjurist, Dr.

Johannes Schüller, Essen

**VWV. Verlag für Wirtschaft und**

**Verwaltung GmbH.,**

Herkulesstraße 3-5, F 22 25 41\*, Geschf.: Ministe-

riatrat a. D. Alexander Pohlmann, Frankfurt/M.,

Stadtoberinspektor i. R. Hubert Wingen, Essen

**Verlags-Kontor Ursula F. Schulte, Sachsenstr. 30,**

Inh.: Kaufrau Ursula Schulte, Hamburg-

Wellingsbüttel

**Vermögensverwaltung Erben Dr. Karl**

**Goldschmidt G. m. b. H., Söllingstraße 120,**

F 2 12 31, Geschf.: Generaldirektor Dr. Dr. Theo

Goldschmidt, Essen, Dr. Hermann Richter,

Düsseldorf

**Versandhaus für Zeichen- und Vermessungsbedarf**

vorm. Josef Pollerberg, Bachstraße 2g, F 2 69 16,

pHG.: Dr. H. J. Pollerberg, Bochum, u. Frau Wwe.

Else Pollerberg, Essen

**Vershoven & Co., Rüttenfelder Straße 168/170,**

F 4 49 57, pHG.: Ing. Wilh. Vershoven, Essen

**Vershoven, W., Signal- und Telefonbau G. m. b. H.,**

Rüttenfelder Straße 168/170, F 4 49 57,

Geschf.: Ing. Wilh. Vershoven, Essen

**Verstappen & Raunkamp, Kerckhoffstraße 133,**

F 7 63 80, pHG.: Kfm. Peter Verstappen, Essen,

Frau Albertine Raunkamp, Essen, Kfm. Friedr.

Raunkamp, Essen

**Verstappen, Johann, Janssenstraße 22, F 7 45 05 +**

**Verstappen, Rudolf, Curtiusstraße 103 +**

**Vertrieb Deutscher Oelbrenner, Klaus Pape, Belfort-**

straße 4-6, F 2 48 22

**Vertriebsanstalt deutscher Literatur Carl**

Behrendt, Schinkelstraße 70, F 2 38 26, Inh.: Kfm.

Walter Behrendt, Essen

**„Veruschacht“ Vereinigte Untertag- und**

**Schachtbau G. m. b. H.,**

Westendstraße 2, F 3 88 57-59, Geschf.: Prof.

Dr.-Ing. habil. Fritz Mohr, Essen

**Vesper, Fritz, Handelsvertretungen, Hagelkreuz 60,**

F 4 13 13, Inh.: Wwe. Emilie Vesper, Essen

**Vester, Max, Inhaber Ernst Vester,**

Gudulastraße 22, F 7 42 91 +

**Vestische Glas- und Farben-Handelsges. mbH.,**

Botropf, Verkaufsstelle Mühlheimer Straße 78,

F 7 23 15

**VETRA Versand- u. Transportmittel Deichsel & Cie.,**

Hindenburgstraße 51-53, pHG.: Kfm. Erwin

Deichsel, Essen

**Viebach, Heinrich, Pelmanstraße 50, F 7 37 21 +**

**Viefhaus, Franz, Inh.: Jos. Hesse, Distelbeckhof 183,**

F 2 03 83

**Viefhaus, W., Inh.: A. Kaldenkirchen,**

Gelsenkirchener Straße 278, F 29 13 89

**Viehhagatur für Groß- und Kleinvieh, Franz, Heinz**

und Alfred Lenski, Stoppenberger Straße 64

**Vignold-Wohnungsbauges. m. b. H., Gärtnerstraße**

40, Geschf.: Kfm. Kurt Vignold, Essen, Karl

Metzler, Essen

**Viktoria-Apotheke Friedrich Frank, Viktoriastr. 1**

F 29 14 21

**Viktoria-Apotheke Pächter Hans Oberleberg,**

Rüpingweg 71, F 5 02 23 +

**Vita-Zahnfabrik H. Rauter KG., Rellinghauser**

straße 70/80, F 2 64 82, pHG.: Konsul Dr. Herbert

Rauter, Essen, Wwe. Helene Rauter, Essen,

Dr.-Ing. Fritz Joachim Rauter, Säckingen

**Vliesena G. m. b. H., Frohnhauser Straße 84,**

F 4 36 73, Geschf.: Dipl.-Kfm. Dr. Werner Schwaß,

Essen

**Vockel, Konrad, KG., Brandstraße, F 3 01 81,**

pHG.: Frau Anna Grove, Essen

**Völker, Artur, Ingenieurbüro, Industrie- Hütten-**

und Bergwerks-Bedarf, Gebhardtstraße 18, F 7 22 93,

Inh.: Zivilingenieur Artur Völker, Essen

**Vollmecke, Matthäus, Kupferdreher Brotfabrik,**

Byfanger Straße 42, F 4 85 23 +

**Vogelheimer Apotheke, Hans Reuther, Vogelheimer**

Straße 171/173, F 29 23 33

**Vogelsang, Gustav, Bochumer Straße 3, F 5 09 85**

**Vogelsang, Wilhelm, Antonienallee 1, F 5 01 41,**

pHG.: Wwe. Toni Vogelsang, Essen

**Vogelwiese & Weiler, Engröss-Schlachtereie und**

Fleisch-Agentur, Stoppenberger Straße 64, pHG.:

Metzger Anton Weiler, Essen

**Vogt, F. & Sohn, Inh. Herm. Vogt, Joachimstraße 26,**

F 5 08 76

**Vohwinkel, Friedrich, Schrott- und Metall-Groß-**

handel, Schwanenkampstraße 12, F 3 01 24

**Voigt & Haefner AG, Büro Essen, Dreilindenstraße**

39, F 22 22 44

**Voigt, Irene KG., Theaterplatz 1, F 3 19 93 +**

**Voigt, Walter, Königgrätzstraße 10, Inh.: Dipl.-Ing.**

Max Pietsch, Essen

**Voll-Theater, Heinr. Kempfen, Vogelheimer Str. 183,**

F 29 23 12

**Volksfürsorge, Porscheplatz, F 2 36 56**

**Volkswagenvertragswerkstatt, Wilhelm Müller,**

Gladbecker Straße 8, Inh.: Kraftfahrzeugmeister

Wilh. Müller, Essen

**Volkswohl-Bund Lebensversicherungs-A.G.,**

Huyssenallee 105, F 22 25 34

**Volkswohl Krankenversicherungs-**

**Verein AG.,**

Kopstadtplatz 10, F 2 55 06, Bezirksdirektor:

Karl Delvo, Essen

**Vollenbroich, Johann, Elektro- und Apparatebau,**

Kruppstraße 88, F 2 60 44, Inh.: Obering. Johann

Vollenbroich, Sythen / Landkr. Recklinghausen

**Vollmer, Fritz, Palstraße 32 +**

**Vollmer, Gottfried, Tabakfabrikate, Annastraße 41,**

F 7 63 54, Inh.: Kfm. Gottfried Vollmer, Essen

**Vonessen, Alex, Frankenstraße 137/39, F 4 11 51 +**

**Voormann, Paul, Agenturgeschäft in Textil-**

rohmaterialien, Forstmannstraße 55, F 4 97 24 +

**Voortmann, Kurt, Uhren-, Optik-, Gold- und**

Silberwaren, Inhaber Kurt Voortmann, Maybusch-

hof 44, F 29 11 32

**Vorax Bresges & Co., GmbH., Verkaufsleitung**

Ruhrgebiet, Steubenstraße 61, F 2 55 72

**Vorberg, Paul, Hindenburgstraße 22, F 3 18 35**

**Vorbaum, Wilhelm, Eisenhammerweg 3,**

F 4 84 28, pHG.: Kfm. Herbert Vorbaum, Essen

**Vortmann, Wilhelm, Von-Seekt-Str. 26, F 7 11 54,**

Inh.: Kfm. Wilh. Vortmann, Essen

**Vorwerk, Wilhelm, Rathenaustraße 6, F 3 74 96 +**

**Vorwerk & Co., Vertriebs-G. m. b. H., Rütten-**

scheider Straße 36, F 7 54 93

**Voß, Paul, Garne, Am Brunnen 4, F 4 54 77**

**Voss, Wilhelm, Unternehmung für Hoch-, Tief- und**

Betonbau, Kortumstraße 48, F 7 44 68 +

**Vossen, Karl, Autotransporte, Düppelstraße 22,**

F 22 21 77 +

**Vosskämper u. Hage, Ingenieurbüro für Maßwesen**

und Elektrotechnik, Am Dönhof 5, F 4 16 97,

pHG.: Kfm. Ernst-August Hage

**Vowinkel, Joh. Jacob, Pelmanstraße 46,**

F 7 38 14, pHG.: Kfm. Albert Vowinkel, Schnelldorf/

Mittelfr., Kfm. Karl Richtberg, Regensburg

**Vulkan-Möbel Dr. W. Classen G.m.b.H.,**

Haus der Technik, F 22 27 57, Geschf.: Dr. W.

Classen, Essen

**Vulkan-Verlag Dr. W. Classen, Hollestraße 1,**

F 22 28 41 +

## W

**Wachholder, Hugo, Altenessener Straße 400,**

F 29 12 40, Inh.: Kfm. Helmut Wachholder, Essen

**„Wachsgoldin“ Fabrikation und Vertrieb von**

chem. Kratzmitteln, Hugo Schmidt, Wittering-

straße 2, F 7 42 90 +

**Wächter & Co., Reginenstraße 51, F 7 52 43, Inh.:**

Kfm. Herm. Wächter, Essen

**Wäken, Wilh., Bäckerei-Konditorei,**

Essen, Rüttenfelder Straße 84-88, F 79 08 51

**Wärmechemie Dr.-Ing. Hans Maul, Moltkestr. 96,**

F 3 11 02 +

**Wäscherei Emil Witzel, Rüttenfelder Straße 100,**

F 7 45 65 +

**Wagener & Schade, K.G., Baumstraße 12-14,**

F 7 46 57

**Wagener, Gebrüder, Unternehmung für Hoch-, Tief-**

u. Betonbau, sowie Vertrieb von Baumaterialien,

Alfredstraße 171, F 4 45 33, Inh.: Baumeister Emil

Wagener, Essen

**Wagener, G. Wilhelm, G. m. b. H., E.-Werden, Am**

Güterbahnhof, F 4 90 51, Geschf.: Frl. E. Wagener,

Essen, Bergass. Hans-Werner Middendorf, Essen

**Wagener, Julius, Holzhandlung,**

Rellinghauser Straße 171/73, F 2 32 31 +

**Wagner, Fritz, Rittergasse 7, F 49 22 21, pHG.:**

Kfm. Fritz Wagner, Essen, Frau Hilde Wagner,

Essen, Else Wagner, Essen, Frau Frieda Wagner,

Essen, Kfm. Günter Wagner, Essen

**Wagner, Richard, G. m. b. H.,**

„Wega“ Westdeutsche Schuh-Großhandels- und Agentur-G. m. b. H., Frankenstr. 325, F 4 52 31, Geschf.: Kfm. Franz Wih. Böhrer, Essen, Kfm. Martin Böhrer, Essen, Kfm. Alfred Böhrer, Essen, Wegehaupt & Lungwitz, Textilvertretungen, Am Hauptbahnhof 10, F 2 58 81, phG.: Kfm. Walter Wegehaupt, Essen, Kfm. Walter Lungwitz, Essen

Wegener & Söhne, Birkenstraße 90, F 7 18 22, phG.: Kfm. Josef Wegener, Essen, Horst Wegener, Essen, Jürgen Wegener, Essen  
Wegmann, Heinrich, Inselstraße 31-39, F 2 65 51, Inh.: Kfm. Heinr. Wegmann, Essen  
Wegner, H. & Co., Textilwarengroßhandlung, Alibauweg 58a, F 2 76 34, phG.: Kfm. Hans Wegner, Essen, Frau Hedwig Wegner, Essen  
Wehling, Friedrich & Co., G.m.b.H., Weidkamp 170, F 6 16 05

Wehmann & Co., Beton-, Tief- u. Straßenbau G.m.b.H., Pferdebahnstraße, F 3 22 15, Geschf.: Kfm. Hans Berens, Essen  
Wehner, Josef, Helmstättenweg 15, F 2 47 13 +  
Weichelt, Gebr., Spedition, Zweigniederlassung Essen, Stadthafen, Westufer, F 2 42 53, phG.: Spedition Hans Weichelt, Coburg, Kraftfahrer Alfred Weichelt, Coburg  
Weichelt, Paul, Hohligas, Alfredstraße 167, F 4 42 26, Inh.: Kaufmann Charlotte Elbert, Essen, Liselotte Weichelt, Essen

Weier, Alfred, K.G., Orient-Teppich-Gesellschaft, Zweigertstraße 37/39, F 7 88 87, phG.: Alfred Weier, Minden/Westf., Kfm. Karl Erich Haver, Essen

Weigelwerk Aktiengesellschaft, Altendorfer Straße 110, F 2 48 57/58, Vorstand: Dr. Walter Spielvogel, Essen  
Weißbacher, Heinrich, Kruppstraße 86, F 2 38 41, Inh.: Wwe. Felicitas Weißbacher, Essen  
Weiler, Mathias, Wiener Platz 9, F 3 08 14, Inh.: Kfm. Alfred Weiler, Essen

Weinauge & Co., Niederstraße 9, F 7 76 80, Inh.: Graphiker Max Weinauge, Essen  
Weingärtner, Nikolaus, Schlachthof, F 3 07 00 +

Weinhardt, Wilhelm, Handelsvertretung und Großhandlung, Drogen, kosmetische u. pharmazeutische Präparate, Nährmittel, Heidhausen, An der Braut 11, F 4 94 11 +  
Weinhaus Horn, Weingroßhandlung Franz Horn, Bismarckstraße 69, F 7 49 72 +  
Weinhaus Traube Jutta Pabst, Vereinstraße 30, F 3 11 26 +

#### Wein- und Spirituosen-Großhandlung

Friedrich Gross, OHG, phG.: Wwe. Frieda Gross, Essen, Hildegard Gross, Essen, Walburga Gensch, Essen, Germania Straße 186, F 6 17 02

Weirich, W., OHG, Kerckhoffstraße 127, phG.: Kfm. Franz Koervers, Essen, Kfm. Heinr. Koervers, Essen

Weis & Wilhelm, Zweigniederlassung der Firma „Inko“ Internationaler Import- u. Exporthandel u. Agentur Hubert Kogge, Westerwaldstraße 50/52, F 4 13 54

Weise, Gerhard, vorm. Weise & Co. G. m. b. H., Kupferdehner Straße 106, F 4 80 53 +

#### Weishaar, Adolf

Industriebau, Kanonenbergstr. 7, F 2 39 36 +  
Weismüller, Ferdinand, Baustoff-Großhandel und Industrie-Transporte G. m. b. H., Lierfeldstraße 43, F 2 97 57, Geschf.: Kfm. Ferdinand Weismüller, Essen, Kfm. Hans Weismüller, Essen  
Weismüller, Johann, Getränkevertrieb, Lierfeldstraße 43

#### Weiß & Co., Industrieböden

Alleinhaber: Kfm. Karl Weiß, E.-Werden, Wesselswerth 63, F 4 92 00

Weiß, Rudi, K.G., Alibauweg 58, F 3 02 26, Inh.: Kfm. Rudolf Weiß, Essen

Weissbecker, Heinrich, & Co., Baustoffgroßhandel, Am Ruhrstein 16, F 4 31 54, phG.: Kfm. Heinrich Weissbecker, Essen, Kfm. Herbert Feldhaus, Essen

„Weißes Röhl“, Inh.: Werner Kleinrahn, Rütterscheider Straße 121, F 7 24 70

Weitz & Co., K.G., Töpferstraße 110, F 2 64 43, phG.: Kfm. Friedr. Weitz, Mülheim (Ruhr), Kfm. Gottfried Weitz, Mülheim (Ruhr), Kfm. Wilh. Bode, Mülheim (Ruhr)

„Weka“ Westdeutsche Kanalreinigungsgesellschaft, Möckel & Co., OHG, Mülheimer Straße 84, phG.: Baurg. Herbert Möckel, Dortmund-Barop

Well, van, J., Inh.: Joh. van Well, Savignystr. 63, F 7 36 32 +

Wella AG, Verkaufslager Essen, Brassertstr. 25/27, F 7 98 28

Wellschmid, Ruth, K.G., Krayer Str. 272, F 5 17 49  
Welt-Patt-Schlüsseldienst Weltzien & Pattberg, Töpferstraße 113, F 2 48 54, phG.: Frau Helene Weltzien, Essen, Frau Ida Pattberg, Essen

Weltzien & Pattberg K.G., Töpferstraße 113, F 2 48 54, phG.: Kfm. Adolf Pattberg, Dortmund, Kfm. Hans-Karl Weltzien, Essen

Wend, Kurt, Hüskendorfer 18, F 2 56 51 +  
Wenderoth, Robert, Großhandels-Vertretungen In- und ausl. Molkereierzeugnisse-Großhandel, Gerswidastraße 42, F 3 14 35 +

#### Wengler, Oskar, Schuhmaschinen

Leder-Ersatzteile, Ladenspenderstraße 15, F 7 36 08, Inh.: Kfm. Oskar Wengler, Essen

Wenta, Rudolf, Gelsenkirchener Straße 185, F 2 74 82 +

Wenz, Rudolf, Präzisionswerk für Automotoren, Töpferstraße 98, F 2 75 47, phG.: Ing. Rudolf Wenz, Essen, Buchhalterin Käthe Pfenning, Essen

#### Werbe-Agentur Dr. Müggenburg

Herkulesstraße 9-11, F 4 11 38

#### Werbedruck Lix

Inh.: Sylvius Graf Pöckler, E.-Bergeborbeck, Boeholder Straße 276, F 6 15 78 +

Werbe-Lichtbild-Verlag Werner Siemens, Annastr. 28, F 7 77 07

Werbe-Quartett-Rahm oHG., Pettenkofersstraße 41, F 7 9 18 07

Werdener Feintuchwerke Aktiengesellschaft, Brückstraße 56/72, F 4 94 41/42, Vorstand: Kfm. Fritz Scharpenack, Kettwig, Heinr. Platte, Essen

Werdener Holz- und Baustoffgroßhandlung, Hedwig Bothe, Velberter Straße 88, F 4 95 52

Werdener Möbellager Fritz Sohlmann, Grafenstr. 33, F 4 93 56, phG.: Kfm. Fritz Sohlmann, Velbert, Kfm. Franz Lindemann, Essen

Weritz, Heinrich, vorm. Karl Rehkämper, Rütterscheider Straße 127, F 7 18 06 +

Werkstattbedarf Heinz Niemeyer, Johannastr. 17, F 7 20 19 +

Werkstätten für Raumgestaltung Georg Klaus, Bredener Straße 68, F 4 33 07 +  
Werner, Heinrich, Inh.: Walter Werner, Kaiser-Wilhelm-Straße 66, F 5 07 28 +

Werner, Hermann, Handelsvertretungen in Schuhwaren, Kellinghauser Straße 234 +  
Wernsing, Hildegard, Frau, Sarggroßhandel und Zubehör, Goethestraße 116, F 7 36 14 +

Weser, Max, & Co., Kettwiger Straße 32/34, F 3 25 91, phG.: Kfm. Wilh. Silberbach, Essen

Weßling, Gebrüder, Überuhrstraße 478, F 4 82 24, Inh.: Kfm. Hubert Weßling jr., Essen, Kfm. Theo Weßling, Altendorf (Ruhr)

#### Weßling, Johann

Eier- und Buttergroßhandlung, Kralenbruch 70, F 6 18 26 +

„Westblick“ Reklame G. m. b. H., Kettwiger Str. 26, F 2 49 51/52, Geschf.: Erna Brauner, Essen

#### Westdeutsche Allgemeine

Zeitungs-Verlagsgesellschaft m. b. H., Friedrichstraße 36/38, F 2 11 01, Geschf.: Hauptschriftleiter Erich Brost, Essen, Verlagsleiter Jakob Funke, Essen

Westdeutsche Asphaltgesellschaft Schemel & Co., Dahlhauser Straße 106, F 5 00 84, phG.: Kfm. Wilh. Schemel, Essen, Wwe. Charlotte Dellen, Essen, Bau-Ing. Wilh. van Sument, Essen

Westdeutsche Aufzugsanstalt Klein Steuernagel jun., Raadter Str. 80/82, F 7 25 61 +

Westdeutsche Berg- und Tiefbaugesellschaft m. b. H., Maxstraße 66, F 3 94 44-46, Geschf.: Karl Pototzki, Essen, Prok.: Frau Meta Pototzki, Essen, Karl Stephan, Essen, Franz Woltek, Wattenscheid

#### Westdeutsche Elektrizitäts-Gesellschaft

Diederichsen & Co., Im Handelshof, F 2 62 44/45, Privat: Ing. W. Diederichsen, E.-Heisingen, Ostpreußenstr. 43, F 4 14 13

#### Westdeutsche Farbengesellschaft

Brüche & Co. K.G., Maybachstraße 17, F 4 15 47, phG.: Kfm. Oskar Brüche, Essen

#### Westdeutsche Gaststätten-Betriebs-

gesellschaft m. b. H., Kettwiger Straße 26, F 2 49 51, Geschf.: Kfm. Martin Wenzel, Essen

Westdeutsche Heimbau G.m.b.H., Schützenbahn 11-13, F 3 83 44, Geschf.: Kfm. Kurt Echtermeyer, Düsseldorf

Westdeutsche Lehrmittel-Anstalt Arthur Haumann, Katernberger Straße 320, F 2 9 11 30, Inh.: Wwe. Elisabeth Haumann, Essen

Westdeutsche Polstermöbelfabrik Bellenberg & Co., Holzstraße 7/9, F 2 69 25, phG.: Kfm. Karl Bellenberg, Essen, Kfm. Heinr. Neumann, Essen

Westdeutsche Putzplatten- u. Putzwollfabrik Ernst Mönning, Hilgerstraße 15, F 3 78 51 +

Westdeutsche Tiefbauunternehmung, Gustav Vossick, Pelmanstraße 33, F 7 32 79 +

#### Westdeutsche Tiefbohrgesellschaft

m. b. H., Herkulesstr. 3/5, F 3 19 18, Geschf.: Dipl.-Kfm. Friedrich-Wilhelm Bernau, Essen

#### Westdeutsche Treuhand-Union G.m.b.H.

Wirtschaftsprüfungsges., Theaterplatz 8, F 3 85 55, Geschf.: Wirtschaftsprüfer u. Dipl.-Kfm. Dr. B. Kossmann, Essen, Wirtschaftsprüfer Dipl.-Kfm. A. Schmitz, Essen

Westdeutsche Wäschefabrik Kretschmann & Co., Westendhof 4, F 2 46 44, phG.: Kfm. Joachim Kretschmann, Essen

#### Westdeutsche Zentralheizungs-

gesellschaft m. b. H., Bechem & Post, Hendrik-Witte-Straße 8, F 2 26 51/52, Geschf.: Frau Gertrud Schoppmann, Essen, Ing. Helmut Schulte, Essen

Westdeutscher Baubedarf G. m. b. H., Bismarckstraße 63-65, F 7 53 54

Westdeutscher Metallhandel Wilhelm Hermann, Gutenbergstraße 29, F 2 77 47 +

#### Westdeutschland Wirtschaftsprüfungs-

#### A.-G.

Pelmanstraße 57, F 7 29 54/55, Vorst.: Wirtschafts-

prüfer Leo Nienheyses

Westermann & Bünning, Gärtnerstr. 42, F 2 75 44, Inh.: Kfm. Karl Bünning, Essen, Kfm. Erich Westermann, Essen

Westermann, E. & Co., Gärtnerstraße 42, F 2 75 44, phG.: Kfm. Karl Bünning, Essen, Kfm. Erich Westermann, Essen

Westfälische Bergbau- und Kohlenverwertungs-

GmbH., Hünninghauserweg 25, F 5 09 03

Westfälische Film-Theater Ges. m. b. H., Dulsburger Str. 11, Geschf.: Kfm. Hermann Henzelmann, Bottrop

Westfalenmöbel Hans Giese KG, Stensstraße, F 7 32 30, phG.: Kfm. Hans Giese, Essen

Westfalla Dinnendahl Gröppel AG., Werk Dinnendahl, Westfalenstraße 3, F 5 11 41, Vorstand: Dr.-Ing. e.h. Gustav Möllenberg, Vorsitz, Dr.-Ing. Gotthold Quittkat; Rudolf Frowein, stellv.; Wilhelm Egeling, stellv.

Westfracht-Spedition Hellmann & Co., Hafenstr., F 29 03 54, phG.: Transportunternehmer Aloya Hellmann, Essen, Kfm. Alfred Harnischmacher, Essen

Westhoff, Alex, Langenberger Straße 710, F 4 84 12 +

#### Westkauf, Lebensmittel-Großhandels-

gesellschaft m. b. H., Sartoriusstraße 27, F 4 38 02, Geschf.: Kfm. Alfred Weller, Essen, Kfm. Franz Kaspar, Essen

Westphal, Philipp, Drahtwerk, Kellinghauser Straße 210, F 3 07 78, Inh.: Frau Katharina Holbeck, Essen, Walter Heinr. Joh. Westphal, Essen, Katharina Westphal, Essen, Marianne Luise Andrea Westphal, Essen

„Westsehrott“ Westdeutsche Schrott- u. Abbruchgesellschaft m. b. H., Heinkestraße 85, F Sa.-Nr. 2 10 81, Fernschreiber: 0857 003, Geschf.: Kfm. Albert Friedlieb, Essen, Kfm. Ernst Otto Bau, Essen

Westsport, Westdeutsche Sportartikel-

Gesellschaft m. b. H., Fabrikation, Großhandel, Export, Import, Gildehofstr. 14, F 3 83 51/52, Geschf.: Kfm. Karl Eberhard Wönnenberg, Essen

#### West-Verlag G. m. b. H., Zweigertstr. 50

F 79 04 51/52, Geschf.: Verleger Dr. Fritz Pudor, Essen, Kortumstraße 41

#### Wethmar, Josef

Münchener Str. Ecke Harkortstr., F 7 16 51/52, Inh.: Kfm. Josef Wethmar, Essen

Wettertechnik G.m.b.H., Dngoberstr. 1, F 7 22 22, Geschf.: Kfm. Adolf Böckenkrüger, Marl-Drever, Kfm. Theodor Michael Schulze, Essen

Weitzel & Co. KG, Klemensborn 42/44, F 4 91 51, phG.: Kfm. Willy Dörnemann, Essen, Kfm. Herbert Dörnemann, Essen

Wetzel, Friedrich, Kettwiger Straße 20, F 2 32 62, Inh.: Kfm. Friedr. Wetzel, Essen

Wetzlar & Co., Gesellschaft m. b. H., Zweignieder-

lassung, Alfredstraße 301, F 4 18 79, Geschf.: Kfm. Heinr. Trunpfheller i. Erbach/Odenwald, Kfm. Hugo Bald, Essen

Weyand, Johannes, Vollmerstraße 4 +

Weymann, Heinrich, Kruppstraße 227, F 7 53 51 +

Wichterich, Josef, & Sohn, Stelle Straße 42, F 7 35 30

Wick, von, Gustav, Prinz-Adolf-Straße 1, F 4 12 79, Inh.: Kfm. Gustav von Wick, Essen

Wickenburg Druck- u. Verlags-Gesellschaft m. b. H., Kruppstr. 321a, F 7 28 40, Geschf.: Buchdrucker Gerhard Klambunde, Essen

Wickert, Fritz, & Co., Byfanger Straße 102, Geschf.: Vergoldermeister Fritz Wickert, Essen-Kupferdeh, Kaufmann Gerda Wattenberg, Kettwig

Wiehe, Franz, Mendener Straße 25, F 6 23 83 +

Wiehe, Fritz, Alfredstraße 31/33, F 2 30 22, Inh.: Wwe. Emmy Wiehe, Essen

#### Wihmeyer, Joachim A., Theaterplatz 4-6

F 2 59 19 +

Wiemers & Co., Gladbecker Str. 243, F 29 04 51, phG.: Kfm. Anton Wiemers, Essen, Kfm. Erwin Wiemers, Essen, Kfm. Karl Löwald, Essen

Wienhausen & Fleuren, Frohnhauser Straße 282, F 7 63 03, phG.: Kfm. Wilh. Fleuren, Essen

#### Wiese, Josef, Florastraße 11, F 4 43 51/52

phG.: Kfm. Hans Wiese, Essen, Kfm. Hans Wiese jun., Essen, Kfm. Fritz Wiese, Essen

Wiese, Walter, Groß- u. Kleinhandel in Tabakwaren, Kupferdehner Straße 148a, F 4 82 63, Inh.: Wwe. Ida Wiese, Essen

Wiesmann, Wilhelm, Mülheimer Str. 84, F 7 64 37 +

#### Wiesner, K.G., Textil-Import-Vertretung

Brunostraße 16, F 79 03 66, phG.: Wilfrid Artmann, Essen

#### Wieteschkewitz, Carl

Tabakwarengroßhandlung, Busehofstraße 59, F 7 61 60, Inh.: C. & M. Müßmahl, phG.: Frau Mathilde Müßmahl, Essen, Kfm. Carl Müßmahl, Essen

Wifra Vertriebs-G. m. b. H., Trappenbergstraße 47, F 4 13 64, Geschf.: Frau Anne Grüterich, Essen

**„Wihag“ Aufbaugesellschaft m. b. H.,**

Kettwiger Straße 1, Geschf.: Rechtsanwalt und Notar Dr. Hubert Witte, Essen, Rechtsanwalt und Notar Dr. Egon Haakhserst, Essen  
 Wildner, Fritz, Michaelstr. 18, Zweigniederlassung, phG.: Kaufleute Alex u. Hans Wildner, Gemen/Westf.  
 Wilhelm, Ernst & Co., Limbecker Straße 36/38, F 3 21 35, Inh.: Kfm. Josef Eichmann, Bottrop  
 Wilhelm, Rudolf, Maschinenfabrik KG, Pielstickerstraße 13, F 29 08 54/55, phG.: Wwe. Magdalena Schipper, Essen  
 Wilke & Kglz, Von-der-Tann-Straße 22, F 2 53 04, Inh.: Kfm. Kurt Kessler, Essen  
 Wilke, Johanna, Hufelandstraße 55, F 7 76 82  
 Wilkens, Peter M., Metall- u. Eisenhandelsges. m. b. H., Eisenstraße 69

**Willberg, Franz,**

**vormals Gerhard Holters G. m. b. H.,**  
 Holzbearbeitungswerkstätten, Frintroper Str. 106, F 6 05 00 +  
 Wille, Rudolf, Sundernholz 69, F 4 16 07 +  
 Wilmer, Carl, Krayer Straße 232, F 5 07 92 +  
 Wilmes, Theodor, Moltkeplatz 34, F 22 28 22 +  
 Wimmer, Ernst, Großhandel in Farben und Lacken, Marienstraße 65, F 5 04 30 +  
 Winck & Schottmüller, Von-Seekt-Straße 3, F 7 21 71, Inh.: Kfm. Theodor Winck, Essen  
 Wingenfeld, Josef, Industriebedarfsartikel-Großhandel, Freytagstraße 33, F 7 68 83 +  
 Wink, Rudolf, Gemarkenstr. 114/116, F 79 04 57 +  
 Winkler, Carl, Brandstraße 10 +  
 Winter, Siegmund, G. m. b. H., Markt 6, Geschf.: Kfm. Werner Hüster, Essen  
 Wippermann, Otto, Rüttenscheider Straße 68, F 7 34 43

**C. Wirth & Co., Dampfkessel- u. Maschinenfabrik GmbH.,**

Krablerstraße 127, F 29 14 51/52  
 Geschf.: Wwe. Carl Wirth, Essen, Prok.: Frieda Klein, Essen, Heinz Werner, Essen, Jakob Schmidt, Essen

**„Wirtschaft und Werbung“**

**Verlagsges. m. b. H.,**  
 Hohenzollernstr. 1/3, Geschf.: Betriebswirt Hubert Strauf, Essen, Dr. Alfr. Drews, Essen  
 Wirtschaftsband gemeinnütziger Wohlfahrts-einrichtungen Deutschlands eGmbH., Zweigstelle Essen, Kruppstraße 86, F 3 29 93  
 Wisser, Herbert, Violagentur, Stoppenberger Straße 64, F 2 67 82  
 Wissig & Co., Eisen- und Großhandel, Richard-Wagner-Straße 20, F 3 05 37, phG.: Dipl.-Kfm. Dr. Adolf Wissig, Essen  
 Wissinger, Werner, & Co., Brucker Holt 57, F 7 52 72, phG.: Werner Wissinger, Essen  
 Wisthoff & Co., Glasblüthen, Bochumer Straße 50/68, F 5 00 41, phG.: Friedr. Freiherr von Vittinghoff-Schell zu Schellenberg, Freiherr Dr. Felix von Vittinghoff-Schell, Freiherr Max von Vittinghoff-Schell

**WISTRA Ofenbau Ges. m. b. H.,**

Moltkestraße 29, Geschf.: Kfm. Wilhelm Schäfer, Essen, Kfm. Heinz Bönnemann, Essen, Büro und Betriebswerkstätten: Düsseldorf-Heerdt, Wiesenstraße 134, F 50 14 16, Geschf.: Obering. Julius Schöffler, Düsseldorf-Heerdt, Prok.: Karl Leupold, Düsseldorf-Heerdt  
 Witmeur, Josef, KG, Pettenkofer Straße 26, F 7 35 95, Inh.: Techn. Kfm. Josef Witmeur, Essen  
 „Witra“ Frachtenkontor Wilhelm Wintjen, Müller-Breslau-Straße 20, F 7 49 38 +  
 Witte, E., Backöfen und Bäckereimaschinen, Milkelle 15, F 7 33 56 +  
 Witte, Eugen, Technische Artikel, Semperstraße 21, F 2 48 98, Inh.: Frau Meta Witte, Essen  
 Witte, Wilhelm, Pettenkoferstraße 11, F 7 55 57 +  
 Wittzack, Karl, Möbelhaus, Altensener Straße 358/360, F 29 06 37  
 Witzel G. m. b. H., Langenbrunnstr. 27, F 4 53 16, Geschf.: Fotografenmeisterin Liselotte Witzel, Essen, Kfm. Walter Witzel, Essen  
 Witzel, Hermann, OHG, Hedwigstraße 15, F 7 17 35, phG.: Kfm. Rudolf Witzel, Essen

**Witzel, Wilhelm, KG, Verkaufsbüro,**

Schederhofstraße 2, F 2 66 14, phG.: Kfm. Wilhelm Witzel, Essen, Prok.: W. Wittig, Essen  
 Witzler, Philipp, Kraftfahrzeuge, Moltkestraße 4, F 22 21 95 +

Wobst & Reichel, Salzmarkt 6, F 3 24 60,  
 Wölk, Rudolf, Nordschleswigstraße 25, F 4 30 92, Inh.: Wwe. Frieda Wölk, Essen  
 Wörishofener Kräuterhaus Friedrich Marnach, Kopstadtplatz 13, F 3 11 48, Inh.: Wwe. Gertrud Marnach, Essen  
 Woeste, Alfred, Buchdruckerei, Lazarettstraße 32/34, F 2 46 41  
 Woeste, H., G. m. b. H., Bauunternehmung, Hufelandstraße 11, F 7 42 76, Geschf.: Kfm. Helmut Woeste, Essen  
 Wohnbau-G. m. b. H., Hinsbecker Löh 61, Geschf.: Fabrikant Hans Colman, Langenberg/Rhld.

**Wohnungsbau „Arenberg“**

**Gemeinnützige GmbH., Essen**  
 Bismarckstr. 3, Ruf 2 03 81  
 Geschf.: Direktor Josef Klein, Essen, Bandirektor Otto Kallweit, Bottrop

**Wohnungsbau-Gesellschaft**

**Holtusen m. b. H.,**  
 Dellbachthal 40, F 4 86 15, Geschf.: Kfm. Werner Karlsch, Essen, Baumeister K.-H. Knop, Essen  
 Wohnungsbau-Gesellschaft m. b. H., Lube & Co., Tempelhof 3, Geschf.: Kfm. Karl Lube, E.-Kray, Kfm. Heinz Beckmann, Essen

**Wohnungsgesellschaft**

**Ruhr-Niederrhein m. b. H.,**  
 Kl. Steinstraße 18, F 3 28 51, Geschf.: Werner Husmann, Essen, Bundesbahndirektor Kurt Rasenack, Essen

**Wohnungsbau „Welheim“**

**Gemeinnützige G.m.b.H.,**  
 Zeche Hagenbeck 85, Geschf.: Bergwerksdir. August Pleines, Moers, Arbeitsdirektor Karl Matull, Mülheim (Ruhr)

Wohnungsunternehmen Dr.-Ing. Hans Berchem G. m. b. H., Manteuffelstr. 20, F 2 77 32, Geschf.: Architekt Dr.-Ing. Hans Berchem, Essen, Kfm. Walter Weiel, Essen  
 Wolf, Adam, Bauunternehmung, Lotharstraße 11/13, F 4 14 84, phG.: Baumeister Adam Wolf, Essen, Bauring, Norbert Wolf, Essen  
 Wolff, Curt, Angenerstraße 98, F 5 05 09  
 Wolff, Emil, Maschinenfabrik und Eisengießerei G. m. b. H., Waterloostraße 60, F 2 38 57, Geschf.: Ing. Walter Wolff, Essen, Kfm. Hans Trübenbach, Kettwig

**Wolff, Fritz,**  
 Althauweg 8, F 2 79 14 +, Inh.: Frau Regina Wolff, Essen

**Wolff, Walter, Straßen- und Tiefbau,**  
 Steeler Straße 473, F 5 17 57 +  
 Wolferts, J., Annastraße 66, F 7 32 57, phG.: Ing. R. Hilgert, Essen, Ing. Max Reichardt, Essen, Kfm. Max Janhofer, Essen

**Wolsholz, August,**  
 Preßbeton- und Ingenieurbau G. m. b. H., Klarastr. 9, F 7 23 07, Geschf.: Regierungsbaumeister a. D. Friedrich Haupt, Frankfurt (Main), Dir. Heinz Löffler, Frankfurt (Main), Prok.: Dipl.-Ing. Bruno Krumm, Mülheim (Ruhr)  
 Wolbrink, Wilhelm, Reginenstr. 41, F 79 18 84 +  
 Wolsdorf, Emil, KG, Kettwiger Straße 20, F 22 28 54  
 Wolzenburg, Walter, Großhandelsverf. in Lebensmitteln, Stoppenberger Straße 58, F 3 01 87 +

**Wonnenberg, Emil, Handelsgesellschaft,**  
 Hufelandstraße 60, F 7 29 27, Inh.: Kfm. Karl-Heinz Wonnenberg, Essen  
 Wonnenberg, Karl, KG, Allianzhaus, F 3 20 22, Inh.: Kfm. Karl Wonnenberg, Essen  
 Worm, Paul, Holsterhauser Straße 173, F 7 34 93, Inh.: Kfm. Paul Worm, Essen  
 Wrede, Albert, Rüttenscheider Straße 210, F 4 45 31, Inh.: Frau Maria Wrede, Essen  
 Wübbecke, Johann, Rellinghauser Straße 380, F 2 48 83, Inh.: Kfm. Heinz Wübbecke, Essen  
 Willenkemper, Theodor, & Co., OHG, Krayer Straße 245, F 5 10 89, phG.: Kfm. Theodor Willenkemper, Essen, Frl. Inge Bachmann, Essen  
 Willenkemper, Theodor, Großhandel in Schokoladen und Zuckerwaren, Krayer Straße 245, F 5 10 89 +  
 Württembergische Metallwarenfabrik, Kettwiger Straße 27, F 2 78 12

**X**

XOX-Biskuitfabrik GmbH., Auslieferungslager Essen, Nobermanns Hude 18-20, F 29 15 51

**Z**

**Zander & Bräter, G. m. b. H.,**  
 Frohnhauser Straße 75, F 2 54 21, Geschf.: Kfm. Herbert R. Bräter, Essen

Zander, J. W., & Co., Teichstraße 4, F 2 09 21, phG.: Dr. jur. Martin Hörr, Essen, Frau Wwe. Wilh. Krämer, Essen, Kfm. Manfred Hörr, Essen

**Zander, Peter, Tief- u. Eisenbahnbau,**  
 Potsdamer Straße 18, F 7 65 80 +  
 Zdražil, Harry, Dipl.-Ing., Bauunternehmen, Steinbeck 31, F 4 93 85 +  
 Zeche Rudolph GmbH. & Co., K.G., Gerswidastraße 1-5

Zeelen, Heinrich, KG, Rellinghauser Straße 191, phG.: Kfm. Heinz Zeelen, Essen  
**Zeitdienst G. m. b. H.,**  
 Rüttenscheider Straße 135, F 7 63 30, Geschf.: Kfm. Walter Sorge, Essen

**Zeitschriften-Verlag u. -Vertrieb**  
**Hans Driewer,**  
 Zwölffing 2 (Woolworthhaus), F 2 47 57/58 +  
 Zentral-Electric, Ing. Harry Grelner, Zweigertstr. 8, F 79 05 47  
 Zentral Gaststätten-Ges. m. b. H., Bruckmannstr. 118, Geschf.: Assessor Hans Joachim Janell, Essen, Reiseinspektor Theo Wlps, Essen, Heinz van Triel, Essen

Zerwes, Fritz, Fleischgroßhandel u. Großschlachtere, Schlachthof, F 2 49 16 +  
 Zeunert, Paul, Kunststoffzerei, Pattbergstraße, F 4 97 51, phG.: Paul Zeunert, Essen, Techniker Wolfgang Zeunert, Essen  
 Ziegelwerke Schmidt & Co., G. m. b. H., Breloher Steig 3, F 5 07 52, Geschf.: Rechtsanwalt Dr. Wilhelm Schmidt, Essen

**Ziegenhagen, Anro,**  
 Holzgroßhandlung, Clausthaler Str. 18, F 7 78 58  
 Ziegler & Co., Lützowstr. 2, F 2 64 97, phG.: Kfm. Erwin Ziegler, Witz-Niederwienigern  
 Ziermann, Paul, Radloffstraße 18a, F 29 01 23, Inh.: Wwe. Klara Ziermann, Essen, Klara Eleonore Ziermann, Paul Walter Ziermann, Essen  
 Zigarrenhaus Körner & Co., Oberdorfstraße 2, F 6 14 20, phG.: Kfm. Johannes Isenberg, Essen, Frau Maria Isenberg, Essen  
 Zigarrenhaus Pehle, Inhaber: August Pehle, Meybuschhof 41, F 2 49 87 +  
 Zigarren-Schuster, Inh.: Elisabeth Schuster, Tabakwarengroßhandlung, Rüttenscheider Str. 153, F 7 36 92 +  
 Zigarren-Sintermann Friedrich Sintermann, Rüttenscheider Straße 294, F 4 32 17 +  
 Zimmermann & Co., G. m. b. H., Rüttenscheider Straße 36, F 7 32 08, Geschf.: Kfm. Hugo Dönnenburg, Essen  
 Zimmermann & Co., Damensalon G. m. b. H., Zweigertstraße 4, F 7 41 00, Geschf.: Kauffrau Anni Liermann, Essen  
 Zimmermann, Engelbert, Inh.: Anneliese Zimmermann, Kettwiger Straße 7, F 2 61 30 +  
 Zimmermann, Maria, Frau, Altendorfer Str. 494, F 6 16 23 +

**Zimmermann, Walter,**  
 Bochumer Straße 11, F 5 17 93 +

**Zimmerstädt, W., Kaninenbergstr. 27a,**  
 F 2 53 66

Zinn, G. & A., G. m. b. H., Brandstraße 14-16, F 3 19 76, Geschf.: Kfm. Georg Zinn, Essen, Frau Anny Zinn, Essen  
 Zinn, Wilhelm, jr., Lebensmittel, Hubertstraße 188, F 5 09 62 +  
 Zinner, Heinrich, Steeler Straße 282, F 22 22 20 +  
 Zorn, Emil, AG, Techn. Büro, Kantorie 54, F 4 20 54  
 Zorn, Heinrich & Co., Inh.: U. u. H. Kreutz, Rosastraße 16, F 7 31 85

„Zürich“ Versicherungs-Gesellschaft, Bez.-Dir., Pelmanstraße 3, F 7 42 61  
 Zumbink, Gebrüder, Eleonorastraße 32a, F 3 18 54, phG.: Kfm. Johannes Zumbink, Essen  
 Zunger, Fritz, Nachf., Frankenstr. 233, F 4 15 65, Inh.: Drogist Karl Kaspar, Essen



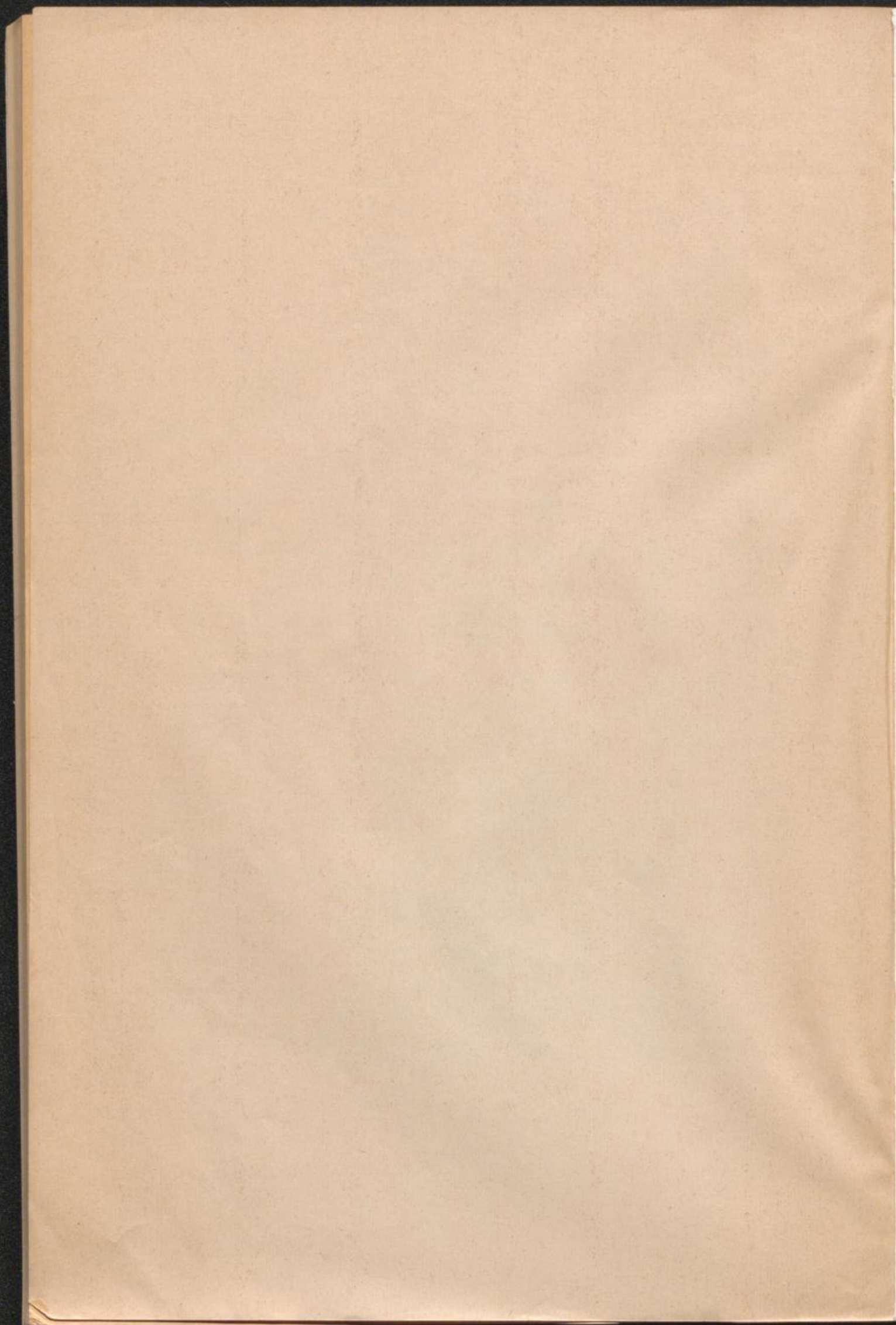





# HEINR. LEERS

E S S E N

WÖRTHSTR. 40 - FERNSPRECHER 23538

GEGR. 1858

100 JAHRE

BUCHSTABEN AUS NEONROHR · BELEUCHTUNGSKÖRPER AUS  
NEONROHR · ANSTRAHLLEISTEN (DRP) MIT NEON- ODER LEUCHT-  
STOFFRÖHREN · BUCHSTABEN AUS METALL- UND HOLZ · BUCH-  
STABEN AUS NICHTROSTENDEM METALL · GLASSCHILDER AUCH

IN MASSENANFERTIGUNG

STAUB- UND WASSERDICHTE TRANSPARENTE AUS NICHT-  
ROSTENDEM METALL · TRANSPARENTE AUS KUNSTSTOFF MIT  
PLASTISCHEN SCHRIFTEN UND FIRMENZEICHEN · LEICHTMETALL-  
SCHILDER, ELOXIERT, NATUR-, NEUSILBER- ODER MESSINGFARBIG

**LOOSEN...**



**..EINES DER GRÖSSTEN DEUTSCHEN TEXTIL-KAUFHÄUSER**

***Stoffe-Konfektion***  
sowie alle übrigen Textilien

**ÜBERRAGENDE AUSWAHL**

**NUR GUTE QUALITÄTEN**

**IMMER BEWUSST PREISWERT**

**LOOSEN & CO**  
VORM. GUSTAV BLUM  
DAS EINKAUFSZIEL VON NAH UND FERN  
**ESSEN**