

Handelsregister

Essener Firmen und leitende Personen

Zeichenerklärung:

+ heißt: Inhaber ist aus dem Firmennamen ersichtlich.
 phG.: = Persönlich haftende Gesellschafter
 Vorst. M. = Vorstandsmitglieder

Geschf.: = Geschäftsführer
 Prok.: = Prokuristen
 G. d. U. = Gegenstand des Unternehmens

Alle bei den Amtsgerichten Essen, Essen-Borbeck, Essen-Steele und Essen-Werden eingetragenen Firmen. Ferner auswärtige Firmen in Essen, deren hiesige Niederlassungen von der Industrie- und Handelskammer Essen betreut werden.

— Stand 1. Juli 1958 —

A & O

Ariston

A

A & O Kontor West GmbH, Import u. Großhandlung, Essen, Max-Fiedler-Str. 19

Abel KG. Pumpen + Maschinenbau

Alfredstr. 73, F 7 33 20, phG.: Kfm. Karl-Werner Abel, Essen

Abel + Ebel KG., Bergwerks- u. Industriebedarf, Alfredstr. 73, F 7 70 26, phG.: Kfm. Karl-Werner Abel, Essen

Abel, Karl, Güterkraftverkehr, Unionstraße 49, F 3 06 42 +

Abels & Schmiedler,

Immobilien oHG., Zweigertstr. 11, F 79 02 57/58, phG.: Kaufmann Karl-Heinz Abels, Essen

Accumulatorenfabrik Berga GmbH,

Burgfeldstr. 23—29, F 3 90 41

Acetylenwerk Essen der Ges. Lindes Eismaschinen A. G., Klammerbruch 95, F 6 05 65

Ackerl, Gotthold, Christophstr. 2, F 7 14 16, Inh.: Kaufmann Elfriede Ackerl, Essen

Ackermann, Wilhelm,

Lönsberg 7, F 5 10 57 +

Aktiengesellschaft Bürgerheim,

Kaiserstr. 52, F 7 28 67, Vorst.: Kfm. Ernst Bartels, Essen, Dipl.-Ing. Kurt Eichenburg, Essen, Kfm. Klaus Conrad, Essen

Adalbert-Stifter-Buchhandlung,

Inh.: Gottfried Rocholl, Hollestr., Haus d. Technik, F 2 34 86 +

„adfortex“ Gesellschaft für Absatzförderung m.b.H., Kalscherstr. 169, F 3 17 80, Geschf.: Wirtschaftsberater Hubert Strauf, Essen, Kfm. Hanno Roelin, Essen

Adler-Apotheke Josef Kost, Inh. Hub. Kost,

E.-Kupferdreh, Kupferdreher Straße 163, F 4 82 33 +

Adler-Apotheke Essen-Stoppenberg, Rudolf Molls, Ernestinenstraße 2, F 2 48 25 +

Adlerapothek Franz Schürholz, Bochumer Str. 46, F 5 08 35 +

Adler-Apotheke Dr. Ludwig Wirtz, Inh. Dr. Liesel Petersheim, Borbecker Platz 1, F 6 17 29

Adolf, Alfred, Kühlanlagen,

Scheidtmannstr. 18, F 5 14 10 +

Adreßbuchverlag Erich Wendler G. m. b. H., Schützenhausstraße 55 +

AFA K.G. Dr. Noltemeyer, Isenbergstr. 20, phG.: Dr. med. Heinz Noltemeyer, Essen

Afflerbach, Heinrich, Kurfürstenstraße 22, F 3 23 05 +

Aktiengesellschaft des Altenbergs für Bergbau- und Zinkhüttenbetrieb, Germaniastraße 90, F 6 24 81, Vorst.: Bergrat Friedrich Longrée, Immekeppel, Dipl.-Ing. Kurt Eiberle, Essen, Dipl.-Kfm. Rudolf Bock, Essen

Aktiengesellschaft d. Chemischen Produkten-Fabriken, Pommerendort-Milch, Rolandstraße 9, Vorst.: Rechtsanwalt Dr. Richard Horstmann, Essen

Aktiengesellschaft für Bauwirtschaft, Zweigertstr. 11, F 79 05 51, Vorst.: Wilhelm Reibholz, Wirtschaftsjurist, Essen, Georg Schwarz, Essen

Aktiengesellschaft Katholisches Gesellenhaus, Bernestraße 5, F 2 73 67, Vorst.: Prokurist Josef Fasel, Essen, Pfarrer Josef Zaunbrecher, Essen, Präses Paul Solbach, Essen

Albers & Co., Dr., Moritzstr. 2a, F 4 46 27,

phG.: Kfm. Dr. Heinz Albers, Essen, Kfm. Herm. Holdt, Essen

Albert-Honsel-Stiftung G.m.b.H., Emscherstr. 63, F 29 00 21, Geschf.: Kfm. Albert Honsel, Essen, Ehefrau Antonie Honsel, Essen

Albrecht, Karl, Lebensmittel-Filialbetrieb, Hauptniederlassung, Baedekerstr. 3, F 2 55 44, phG.: Ww. Anna Albrecht, Essen, Kfm. Karl Albrecht, Essen, Kfm. Theodor Albrecht, Essen

Albrecht, Karl, Lebensmittel-Filialbetrieb, Zweigniederlassung Essen, Gerhardtstr. 3, F 3 70 54, Geschf.: Ekkehard Asbeck

Alda, Aloys, Alda's Eck, Hüte/Schirme, Gänsemarkt +

Alda, Ernst, Großhandel in Hüten, Schirmen, Mützen u. Zubehör, Gänsemarkt 29—22

Algerien-Erz G. m. b. H., Schinkelstraße 30/32, F 2 65 41, Geschf.: Kfm. Sven Ersson, Stockholm, Direktor Lars Frisk, Essen, Kfm. Friedrich Erdmann, Berlin, Dipl.-Kfm. Helmo Ahrens, Essen

Alhambra Filmtheater G. m. b. H., Niederfeldstr. 1, F 6 27 95, Geschf.: Heinrich Kempken, E.-Borbeck

Alhelm, Karl, GmbH., Bauunternehmung, Bandstraße 78, F 6 21 02

Alkuma-Gesellschaft für Herstellung und Vertrieb elektro-technischer Erzeugnisse m.b.H., Schederhofstr. 59, F 22 25 61, Geschf.: Wilhelm Möller, Essen, Rolf Müller, Essen

Allerthal-Werke AG., Kaninenbergstr. 44, F 2 57 63

Allgem. Vers. GmbH., Kortumstraße 50, F 7 46 06

Allgemeiner Bauverein, Essen Aktiengesellschaft, Altbauhaus (Gildenplatz 5), F 2 13 01, Vorst.: Dir. Dr. Josef Lange, Essen

Allianz Vers. A.G., Allianz Lebensvers. A.G., Filialdirektion Essen, Am Handelshof 1, Allianzhaus, F 2 10 21, Fil.-Direkt. Dr. Rud. Killan, Kettwig, Am Bilstein 26, F 22 17

Alt, Hans, Carmerstr. 66a, F 7 14 60, Inh.: Kaufmann Maria Rouenhoff, Essen

„Alte Volksfürsorge“, Porscheplatz, F 2 36 56

Altessener Bergwerks-

Aktiengesellschaft

Gladbecker Str. 413, F 29 00 01

Geschäftsleitung: Bergassessor a. D. Wilhelm Düllberg

Willy Laser

Bergassessor a. D. Paul Schulte-Borberg

Dipl.-Kfm. Josef Kirschch (stellv.)

Prokuristen: Dir. Fritz Klausmeier

Franz Klotzwinkel

Dr. H. Rothhardt

Marksch. Dir. Dr. H. Innerling

Althoff, Emil, Rolladen- und Markisenfabrik, Frankfurter Straße 8, F 7 65 08, Prokuristin: Maria Winzer, Essen

Althoff, Theodor, Inh. Rudolph Karstadt, Aktiengesellschaft, Zweigniederlassung in Essen, Limbecker Platz, F 2 17 11

Altpapier-Abholdienst G.m.b.H., E.-Altenessen, Inselstr. 31—39, F 29 15 43, Geschf.: Kfm. Heinrich Wegmann, Essen

Altpapier-Zentrale Albert Gräf K.G.,

Schlenhofstr. 47b, F 2 75 35, phG.: Kfm. Josef Schwarz, Essen

Altstadt-Apotheke

Hermann Kiefer, Brandstr. 27, F 3 95 65

Altstadt-Baugesellschaft m.b.H., Altbauhaus (Gildenplatz 5), Geschf.: Dir. Dr. Josef Lange, Essen, F 2 13 01

Ambrosch & Zabel,

Hoch-, Tief- und Eisenbetonbau G. m. b. H., Schubertstraße 8, F 3 77 66, Geschf.: Maurermeister Ernst Ambrosch, Essen, Bauing. Gerhard Zabel, Essen

Amedinek, Anton, Huysenallee 54/56

F 7 37 05 +

Anders, Karl, Spedition, Güternah- u. Fernverkehr, Schloßstr. 243, F 6 22 65

Andreas-Apotheke H. Giltner, Paulinenstraße 10, F 7 43 00 +

Angerhausen, Jakob, E.-Werden, Klemensborn 48—50, F 4 93 75 +

Anke, Paul, Fabrik für Galvanotechnik, K.G., Bellinghauser Str. 310, F 2 43 47, phG.: Galvanotechniker Max Anke, Essen, Kaufmann Manfred Anke, Essen

Anschel, Josef, Großhandel in Schuhen, Leder und Lederwaren, Brassertstraße 44, F 79 00 07 +

Anstrich und Malerei G. m. b. H., Virgillastraße 6, F 7 14 87, Geschf.: Anstreichermeister Emil Engelbach, Essen

Apotheker Kurt Gaebert K.G.,

Bodelschwinghstraße 22, F 4 28 13, phG.: Kfm. Rudolf Krause, Essen

Apotheke zum schwarzen Adler, Hermann Hammacher, Helenestraße 4, F 6 17 63 +

Apparatebau — Kunststoffe Dr.-Ing. Hans Jung, Carolus-Magnus-Str. 16, F 6 06 77 +

Archiv-Verlag Hoppenstedt

Dr. Merten K.-G.

Jägerstr. 23/25, Postfach 101

F 2 30 44/45, phG.: Dr. Th. Merten, Oberhambach b. Hoppenhelm a. d. B.

Prok.: Nobert Beleke, Essen, Franz-Gerhard Merten, Essen

„Ardey-Drogerie“: Kurt Iltgen K.G., Frankenstraße 108, F 4 13 85 +

„Areg“ Großgaststätten Hans Arnold

G. m. b. H.,

Kettwiger Straße 26, F 2 49 51/52, Geschf.: Martin Wenzel

Arens, Friedrich, „Hotes Haus“,

Limbecker Str. 7/15, F 2 53 57, phG.: Kfm. Walther Arens, Essen, Kfm. Richard Arens, Essen

Arens & Co. K. G., Saarplatz 5, F 2 60 72, phG.: Ehefrau Kfm. Jos. Arens, Berta, geb. Heubach, Essen

Aretz & Co. K. G., Herkulesstraße 52/54, F 2 48 68, phG.: Kfm. Walter Dürr, Essen, Kfm. Ludwig Wagner, Essen

Ariston Formstaub-Werke, Deilbachtal 45, F 4 84 05, phG.: Fritz Adolf Dingel, Langenberg

Arndts und Sohn,
Julienstraße 57, F 7 25 73, phG.: Unternehmer Kfm. Guido Arndts, Essen (Ausstellungs- u. Messebau)

Arnholdt, Paul, Glas-, Lack- und Farbengroßhandlung, Tapeten und Linoleum, Kupferdreher
Straße 197-199, F 4 83 69, phG.: Paul Arnholdt sen., E.-Ku., Frau Else Arnholdt, E.-Ku.

Arning, Josef, E.-Borbeck, Weidkamp 9, F 6 06 74 +

Arnold, G. m. b. H.,
Justus, Zweigniederlassung Essen, Juliusstr. 15/17, F 22 20 02, Geschf.: Kfm. Theo Schmitz, Hamburg

Arnolds, Heinrich, Rüttenscheider Straße 187, F 7 37 16 +

Arnts, Emil, Frankfurter Straße 33, F 7 63 26 +
Arras A. und B., Schlenhofstraße 125, F 3 18 78, phG.: Kfm. Adolf Arras, Essen, Kauffrau Berta Arras, Essen

Arras, Christian,
Kraftfahrzeughandel und Reparaturen, Schlenhofstraße 20/24 und Bohrerstraße 2-6, F 3 89 41/42, phG.: Meister und Kaufmann Christian Arras, Essen, Meister und Kaufmann Christian Arras jun., Essen

Ascherfeld, Wilhelm Theodor, E.-Steele, Bochumer Straße 3, F 5 01 85, Inh.: Emil Ascherfeld, E.-Steele
Aschoff, Paul, Kurfürstenstr. 38, F 2 35 51, phG.: Kfm. Paul Aschoff, Essen, Kfm. Wolfgang Aschoff, Essen, Kfm. Angestellte Helga Aschoff, Essen

Askania-Werke A.G., Werk Essen,
Bocholder Straße 259, F 6 23 57

Askania-Werke GmbH., Bocholder Straße 259, F 6 23 58

Asselmann, Walter, Holunderweg 39, F 4 10 02 +
Assindia Farben, Essen, F. Fällber K.G., Söllingstraße 14/18, F 2 75 93, phG.: Friedrich Fällber, Essen

Assindia-Verlag und Kunsthändler,
Hubert Lange-Husken, Kettwiger Straße 2-10, Haus am Kettwiger Tor, F 8 70 25 +

Assindia-Warenvertriebesges. Altenbockum & Hegemann K.G., Kaninenbergstr. 43, F 3 20 57, phG.: Kfm. Theo Altenbockum, Essen, Kfm. Hermann Hegemann, Essen

„Asakühl“ A. Schwarz & Sohn, Elektro-Kühlanlagen, Heibingstraße 16/20, F 2 65 31, Inh.: Alfred Schwarz jun., Essen

Assmus, Max, Baunternehmung, Hoch-, Tief-, Eisenbeton-, Ingenieur- und Holzbau, Büro: Tersteegenweg 6, F 7 43 62 +

ATE Kühlanlagen, Dr.-Ing. Franz Brügger,
Steeler Str. 43/45, F 3 07 95, Inn.: Dr.-Ing. Franz Brügger, Essen

Atlas-Goldschmidt G. m. b. H.,
Söllingstraße 120, Geschf.: Fabrikdir. Dr. Hans Dohse, Essen, Heinz B. Tillmann, Essen, F 2 12 31

Aufzugswerke M. Schmitt & Sohn Montage- u. Reparaturwerkstätten G. m. b. H., Zweigniederlassung: Huttropstraße 20, F 2 62 10, Geschf.: Kfm. Bernhard Schmitt, Nürnberg, Kfm. Hans Schmitt, Nürnberg, Kfm. Gerhart Schmitt, München, Kfm. Karl Schmitt, Frankfurt a. M.

Augusta-Apotheke,
Werner Ellinghaus, E.-Steele, Fürststraße 7, F 5 65 70 +

Auli-Schweißkonstruktionen GmbH., Essen-Kray-Süd, am Zehnhoft 200, F 5 04 37, Geschf.: Montagelieferer Wilhelm Hoffmann, Mühl-Ruhr-Speldorf, Betriebsingenieur Heinz Völker, Essen

Auskunftei „Deutscher Anker“, Hollestr. 1, F 2 44 89

Auskunftei Dun-Europa GmbH., Büro Essen, Meppener Str. 10, F 7 89 24

Auskunftei Gebr. Müller, Augenerstr. 112, F 5 01 38 phG.: Kfm. Wilh. Müller, Essen, Kfm. Otto Müller, Essen

Auskunftei W. Schimmelpfenz, Deutsche Auskunftei G.m.b.H., Akazienallee 4, F 3 90 47, Geschf.: Karl Krage, Hamburg, Kfm. Johannes Merz, Frankfurt, H. J. L. Kroch, Hamburg

Austl, Gustav,
Nahrungsmittel-Maschinen-Großhandel, Lilienstr. 7, F 4 36 76 +

Austen, Ferdinand, Limbecker Platz 15, F 3 24 65 +
Auto-Bedarf Cornelius Knoblauch, Steeler Str. 110, F 2 50 44 +

Auto-Bedarf Noël K.G., Rüttenscheider Str. 78/80, F 7 04 74, phG.: Kfm. Ernst Noël, Essen, Kauffrau Elfriede Noël, Essen

Auto-Bedarf Nordmann, Inh.: Franz Nordmann, Zweigertstraße 4, F 7 63 96 +

Auto-Caspar K. G., Gemarkenstraße 18, F 7 44 44, phG.: Kfm. Fritz Caspar, Essen, Kfm. Egon Caspar, Essen

Autohandel Gebr. van Eupen G.m.b.H.,
Hindenburgstr. 19, F 2 12 81, Geschf.: Dipl.-Kfm. Max Radlermacher, Essen, Rechtsanwalt Fritz Westerberg, Essen, Kfm. Arthur Grün, Essen

Autohaus W. Dieterle,
Inh.: Wilhelm Dieterle, Hindenburgstraße Ecke Hachestraße, F 2 17 71

Autohaus Fischer, G. m. b. H.,
Altenessener Straße 289/293, F 29 05 57, Geschf.: Kfm. Hans Fischer, Essen, Prok. Dr. W. Hayn, Essen

Autohaus Wihl, Weibel, Steeler Str. 75, F 2 79 64 +

Autohof Essen, Heinrich Moll,
Schiederhofstr. 43/45, F 3 18 57 +

Autoreparatur und Großtank Karl Bahn,
Steeler Str. 481, F 5 17 62

Auto-Krell K.G., Leopoldstr. 15, F 2 30 05, phG.: Kauffrau Ingeborg Krell, Essen, Kfm. Horst Krell, Essen

Auto-Rötter, Inh. Willy Rötter, Hindenburgstr. 14, F 3 03 46 +

B

Baake & Co. G.m.b.H., Essen, Zweigertstraße 37/39

Babyotte, Bidegain & Co. K.G. Essen,
Goethestr. 106, Geschf.: Kfm. José Bidegain, Pau/Frankreich, Arno Metz, Essen

Bac & Co., Agnesstraße 2, phG.: Ehefrau Adolf Wedding, Elfriede, geb. Bac, Essen, Ww. Dietrich Bac, Mechtthilde, geb. Klump, Essen

Bach, Johannes, K. G., Selmastr. 2, F 3 74 92 +
Bachem & Buschmeyer, E.-Werden, Im Löwental 191, F 4 98 73, phG.: Transportunternehmer Ernst Bachem, E.-Werden, Transportunternehmer Anton Buschmeyer, E.-Werden

Bachenberg, Heinrich, Großhandlung in Autozubehörtellen, Stoppenberger Str. 58, F 22 29 29 +

Bachert u. Söhne, Fr.,
Maschinenfabrik und Metallgießerei, Kleine Schönscheidstr. 9/15, F 5 24 51/52, phG.: Kfm. Arthur Bachert, Essen, Kfm. Walter Bachert, Essen

Bachor, Ernst K.,
Arzneimittel-Großhandlung, E.-Kray, Brünninghofweg 40, F 5 15 73 +

Bacht, Richard, Buchdruckerei G. m. b. H.,
Geschäftsleitung: Heerenstr. 24/26, Betrieb: Osabrücker Straße 5, F 7 63 51, Geschf.: Richard Bacht, Essen

Bäcker- u. Konditoren Einkauf eGmbH., Bäckereibedarf, Gerswidastr. 30-34, F 7 42 57

Baedeker G. D., Baedekerhaus, F 3 23 57 phG.: Frau Maria Baedeker, Essen, Prok.: Thea Diekhans, Essen, Anton Kirschner, Essen
Bären-Apotheke Heinz Hellerforth, Heintzmannstr. 1, F 6 13 14

Bärenliköre G. m. b. H., Klosterstraße 57a, F 3 78 03, Geschf.: Kfm. Dr. Hans Huch, Essen, Kfm. Karl-Heinz Schmidt, Berlin-Charlottenburg
Bätza, Heinrich, Inh.: Gustav Köster, Maxstr. 73, F 2 50 68 +

Bäumler & Co., Hachestraße 7, F 3 16 70, Inh.: Uhrmachermeister Hermann Hörstgen, Essen

Bahleens Keksfabrik, Gbdehofstraße 6, F 3 05 30
Ballhausen & Co. K. G., Werkzeug-Company, Hespental 68, F 49 26 28, phG.: Kfm. Wolfgang Ballhausen, Essen

Ballhausen, Franz, Gemarkenstraße 118, F 7 40 01, Inh.: Ferdinand Ballhausen, Essen

BANK FÜR GEMEINWIRTSCHAFT NORDRHEIN-WESTFALEN AG., NIEDERLASSUNG ESSEN,
Lindenallee, Ecke Maxstraße 1, Fernsprecher 2 12 91
Vorst.: Friedrich Simon, Düsseldorf
Kurt Schneller, Düsseldorf
Curt Pretzsch, Düsseldorf
Max Wilke, Düsseldorf
Heinz Meier, Düsseldorf

Bankhaus Waldhausen & Co. KG.,
Akazienallee 53, F 2 48 44, FS 0 857 668

Bannier, Johann,
Feinisen-, Blechkonstruktionen, Apparatebau, Industriewartung, E.-Katernberg, Katernberger Straße 303, F 29 04 00

Banniza, Felix, Heiberbusch 53, F 3 95 19 +

Barry, Helmut, Ing. VDI.,
Stopfbüchsen, Kolbenringe und Apparatebau, Westfalenstraße 60, F 5 17 82 u. 4 12 51 +

Bartel, Hermann, Möbelstoffgroßhandlung, Cäcilienstraße 12, F 7 37 80 +

Barth, Conny, Internationale Spedition,
Niederlassung Essen, Hafenstr. 255, F 29 12 51/52, Inhaber: Conrad Barth, Berlin
Fernschreiber: 0 857 806

Bastian, Franz, Nachfolger, Frau Wilhelm Kutter, E.-Steele, Dreiringstraße 28, F 5 04 66 +
Batz, Gustav, Gelsenkirchener Straße 3a, F 2 51 13, Inh.: Frau Anna Batz, geb. Kammann, Essen

Bau, Julius, Rütther & Schuster G. m. b. H., Zweigniederlassung Essen, Hollestraße, HDT, F 3 10 10, Geschf.: Kfm. Ludwig Schuster, Köln, Kfm. Georg Huppertz, Köln, Dr. jur. Paul Schuster, Köln

Baubedarf und chemische Baustoffe, Großhandel, Killan Schwarz, Steeler Straße 84, F 3 27 16 +
Bauberg, Eduard Berg, Bauingenieur, Bismarckstraße 69

Bauer, Ernst, Dr., Schlüterstraße 13, phG.: Kfm. Robert Ernst Heddergott, E.-Kray

Bauer, Kurt, Potthoffs Börde 12, F 3 87 27

Bauer, Max, Tabakwaren-Großhandlung, Schützenbahn 40, F 3 18 27, Inh.: Ww. Max Bauer, Essen

Bauerdieck, Anni, Mieder-Fachgeschäft,
Gildenplatz 5 (Altbauhaus), F 3 14 31 +

Bauermann & Carl, Zweigniederlassung Essen, Kronprinzenstr. 8, F 22 28 47, phG.: Gert P. Bröcker, Essen

Baugesellschaft Franz Brüggemann, Hansastr. 6, F 5 00 05, phG.: Dr. Hans Brüggemann, Duisburg-Hamborn, Dipl.-Kfm. Josef Brüggemann, Duisburg-Hamborn

Baugesellschaft Industriegebiet G. m. b. H.,
Betrennungsgesellschaft, Sitz Essen, Alfredstr. 56/58, F 7 74 54/55

Baugesellschaft Schöndelling, Hoch-, Tief- und Erdbau-Ges. m. b. H., Graf-Spee-Str. 9, F 4 04 51, Geschf.: Fritz Schöndelling, Essen

Baugesellschaft W. Tebbe & Co., Hoch-, Tief-, Landschaftsbau, Rosastraße 173, F 4 15 41, phG.: Gärtnereibesitzer Wilhelm Tebbe, Essen

Baum, Kurt, Dr.-Ing., Kommanditgesellschaft für Verfahrenstechnik, Zweigertstr. 9, F 7 75 51, phG.: Dr.-Ing. Kurt Baum, Essen

Baum, Theodor, G. m. b. H., Drellindenstraße 102, F 2 35 77, Geschf.: Bauingenieur Wilhelm Balkenhohl, Essen

Baum, Wilhelm, Blitzschutzanlagen, Schornsteinbau, Schönleinstr. 38, F 7 47 30, Inh.: Beold, techn. Sachverständiger Carl Kress, Ing., Essen

Baumann, Günter,
Rellinghauser Straße 6, F 3 01 48 +
„Baumeo“ Apparatebau-Gesellschaft m. b. H.,
Zweigertstr. 9, F 7 75 51, Geschf.: Dr.-Ing. Kurt Baum, Essen

Bauorganisation G.m.b.H., Pelmanstraße 33, F 79 00 42, Geschf.: Architekt Hans Kamper, Essen
Baurmann, Rudolf, Rüttenscheider Straße 67, F 7 36 98 +

Baustoff-Lager G. m. b. H., Dahlhauser Straße 69, F 5 16 42, Geschf.: Conrad Schulte, E.-Steele, Kfm. Hermann Schulte, E.-Steele

„Baustoff-Vertrieb“ Handelsgesellschaft für Straßenbaustoffe m. b. H., Rüttenscheider Str. 66, F 7 39 41, Geschf.: Dipl.-Kfm. Hans Söhngen, Essen, Handl.-Bev.: Bernhards Buchholz, Essen

Baustoffvertrieb Raab & Cie. G. m. b. H.,
Narzissenweg 9, Geschf.: Bergassessor Hans Joachim Raab, Essen

BTG Bauträger und Treuhand-Gesellschaft m. b. H.,
Zweigertstraße 11, F 79 02 57, Geschf.: Kfm. Karl-Heinz Abels, Essen

Bauunternehmung Engel & Co., Essen-Steele, phG.: Karl Epler, Essen, Ww. Bernhards Engel, Essen, Kraystr. 53, F 5 19 10

Bauunternehmung Fritz Kamplair K. G., Langenbrahmstraße 27, F 4 60 79, phG.: Maurer- und Zimmermeister Fritz Kamplair, Essen

Bauunternehmung Karl Kraus, K. G., Alfredstraße 190, F 4 46 75, phG.: Dipl.-Ing. Willy Kraus, Essen

Bauunternehmung Leonard Bürvenich K. G., Gabelsberger Str. 3, phG.: Bauling. Leonard Bürvenich jr., Essen

Bauwest Niederlassung Essen der BAUBOAG
Bau und Boden Aktiengesellschaft, Rüttenscheider Straße 93, Vorst.: Dr. jur. Wilhelm Combecher, Düsseldorf, Dipl.-Ing. Hermann Holzhausen, Düsseldorf, Dipl.-Ing. Martin Klinge, Essen, Kfm. Kurt Neumann, Düsseldorf

Bayer GmbH., Pelmanstr. 35

Bays, Richard, Großhandlung Röhren, Sanitär, Ahornstr. 19, F 4 63 73

Bechem u. Co., Otto,
Viehofstraße 210, F 2 60 47, phG.: Kfm. Herb. Bechem, Essen, Kfm. Konr. Jude, Essen, Prok.: Werner Kemberg, Essen

Becher, Oscar, Waldfrieden 11, F 4 15 77, Inh.: Kfm. Carl Becher, Essen

Beck, Hermann, Wwe. & Sohn, Bürobedarf,
Lazarettstraße 13, F 3 82 47, phG.: Ww. Maria Beck, geb. Laufer, Essen, Kfm. Günther Beck, Essen

Becker, Fritz, Baugesellschaft, m. b. H.,
Essen-Altenessen, Bischoffstraße 13, F 29 02 54/55, Geschf.: Baumeister Fritz Becker, Derlebeck (Lippe), Dipl.-Ing. Hugo Becker, Essen, Ruf Amt Kettwig 25 20

Becker, G. E., E.-Borbeck, Fürstbissingsstraße 17, F 6 16 54/55, phG.: Kfm. Alfred Becker, Essen, Kfm. Kurt Becker, Essen, Kfm. Heinz Becker, Essen
Becker, Hubert, Lerchenstraße 9, F 4 23 60 +

Becker, Jean,
Herstellung von Bergwerks- und Industriebedarf, Steeler Straße 189, F 2 56 35, Inh. Kfm. Anton Becker, Essen

Becker, Josef, Töpferstraße 113a, F 2 36 54 +
Becker, Mathias, Uniformen, Inh.: Josef Becker, Goethestraße 49, F 7 38 34

Becker, Paul, E.-Kupferdreh, Kleinheide 4, F 4 82 89, Inh.: Paul Becker, E.-Kupferdreh

Beckermann, Hermann und Heinrich, Hugenkamp 80, F 3 14 74, phG.: Kfm. Herm. Beckerrhoff, Essen, Kfm. Heinrich Beckermann, Essen

Beckmann, K. G., Weingroßhandel und Likörfabrik, Bunsenstr. 15/19, F 2 37 39, phG.: Kfm. Heinrich Beckmann, Essen

Beckmann, Dr. Ernst und Sohn, Heilinger Str. 98, F 4 29 07, phG.: Dr.-Ing. Ernst Beckmann, Essen, Kfm. Walter Beckmann, Essen

Beckmann, Franz, Borbecker Straße 155/157, F 6 11 61

„BEDIA“-Bergbau-Diesel-Anrichtungen-GmbH.
Herthastr. 6, Geschf.: Kauffrau Ursula Brunn, Gelsenkirchen-Buer, Kfm. Fritz Buß, Essen

Beck, in der,
Friedr.-Ebert-Str. 67-71, F 3 09 63

Bonalin-Chemische Produktion — Paul Warmuth, Kray, Marienstr. 43
 Bonato, Julius, Zentralheizungen, Emmastraße 70, F 7 17 57 +
 Bonnekamp, Heinrich, E.-Borbeck, Zechenstraße 28, F 6 05 39, phG.: Kfm. Heinrich Bonnekamp, Essen, Kfm. Josef Paus, Essen
 Bonnes, Hubert, Groß- und Kleinhandel in Tapeten, Farben, Lacke, Linoleum, E.-Kray, Schweinhöfe 29, F 5 10 77 +
 Bopp, K.G., Rüttenscheider Str. 83, Inh.: Ludwig + Agnes Bopp
 Borbecker Dampfbackofenbau Wilhelm Droste, E.-Bergeborbeck, Zollstr. 156, F 68 32
 Borbecker Eisenwarengroßhandlung Heinrich Bücking, E.-Borbeck, Borbecker Straße 103, F 6 02 87 +
 Borbecker Mühlen- und Speditionsgesellschaft m. b. H., E.-Borbeck, Weidkamp 85, F 6 00 54, Geschf.: Kfm. Wilhelm Lohbeck, Essen
 Borbecker-Nachrichten K.G., E.-Borbeck, Weidkamp 2, F 6 11 46
 Bornemann & Co., Otto, Kettwiger Straße 1, F 2 43 12, phG.: Frau Margarete Bornemann, Mehlen
 Bovensiepen, Gustav, K.G., Rüttenscheider Str. 41, F 7 51 51, Inh.: Frau Gabriele Bovensiepen, Essen, Prok.: Kfm. O. Bovensiepen, Essen
 Bovensiepen, Otto, Versicherungen, Rüttenscheider Str. 41, F 7 51 51, Inh.: Frau Gabriele Bovensiepen, Essen
 Bovermann, Otto, E.-Steele, Bochumer Str. 84, F 5 08 23 +
 Brabänder, Werner, Großhandel in Kohlen und Baustoffen, Virchowstraße 6, F 7 43 41, Lager u. Büro: E.-Katernberg-Nord, Emscherstraße 65, F 29 04 02
 Brader, Hans, Handelsvertretung und Großhandel, Rheinische Straße 45, F 2 43 90 +
 Brämig, Heinrich, Allianzhaus, F 3 06 51 + Brämig, J., & Sohn, Kettwiger Str. 11, F 2 57 77, Inh.: Ww. Josefine Brämig, Essen
 Braems, Heinrich, Güter-Nah- u. Fernverkehr, Vöcklinghauser Str. 29, F 7 53 83
 Bramkamp & Nasse, Kahrstraße 69/70, F 7 44 86, phG.: Kfm. E. Nasse, Essen, Kfm. Walter Bramkamp, Essen
 Bramkamp, Friedrich, K. G., Bredeneyer Str. 138, F 4 19 24, phG.: Frau Gertrud Bramkamp, Essen
 Bran & Lübke, Zweigniederlassung Essen, Rellinghauser Str., Zeche Ludwig, F 3 71 54, phG.: Wwe. Adele Katharina Ladendorf, Kfm. Kurt Friedrich Ladendorf, beide Hamburg, Geschf. d. Zweigniederlassung Essen: Dr.-Ing. H. List
 Brandt, Carl, K.G., Bauunternehmung, Zweigniederlassung Essen, Rüttenscheider Platz 3, F 7 13 54/55, Techn. Ltg.: Dipl.-Ing. H. Randschau
 Brandt, Fritz, Hüskenhörde 7, F 2 73 82
 Brass, Hermann, Motorfahrzeuge, Hindenburgstr. 83, F 22 20 75 +
 Brauckmann, Josef, NINO-Vertretung, Lindenallee 82, Inh.: Josef Brauckmann, Gelsenkirchen-Buer
 Brauckmann & Co., Holsterhauser Straße 58, F 7 12 73, phG.: Kfm. Heinrich Brauckmann, Essen
 Braum, Gustav, Savignystraße 71, F 79 00 88, Inh.: Kauffrau Lotte Braum, Essen
 Braun, Kurt, Kohलगroßhandel — Export—Import, Essen, Rembrandtstr. 35, F 7 73 94, Telex: 0 857/890, Geschf.: Günter Schulte
 Braun, Peter, & Söhne, Wandastraße 18, F 22 20 28, phG.: Kfm. Peter Braun, Essen, Kfm. Josef Braun, Essen
 Braunsteiners Buchverleih, Inh.: Jürgen Braunsteiner, Töpferstraße 121, F 3 18 28 +
 Brecklinghaus, Eberhard, E. B. E. Lederwaren — Leder, Schützenbahn 86, F 3 85 41, phG.: Kfm. Eberhard Brecklinghaus, Essen, Kfm. Eberhard Brecklinghaus jr., Essen
 Breier, Hans, Rundfunk- und Fernsehgroßhandlung, Inh.: Johannes Breier, Essen, Manteuffelstraße 7a, F 2 59 65
 Breitwieser, Wilhelm, E.-Überruhr, Helmstr. 58, F 5 01 67 +
 Breker, Josef, Tulpenweg 15, F 4 14 10, Inh.: Kfm. Werner Breker, Essen
 Bremer Kaffee-Special-Haus, Wilhelm Schluck GmbH, Zweigerstr. 43, F 7 34 90
 Bremer, Anton, Sülwaren-Großhandel, Hedwigstraße 27, Inh.: Kfm. Anton Bremer, Essen
 Bremer, Carl, Gänsemarkt 11/13, F 2 30 61, Inh.: Frau Berta Julie Bremer, Essen
 Bremer, Franz, Nachf., E.-Werden, Inh.: Kfm. Ludger Hüsgen, Essen, u. Frl. Berta Hüsgen, Essen-Werden
 Bremes, Bernhard, G. m. b. H., Richard-Wagner-Straße 15, F 2 65 96, Geschf.: Kfm. Bernhard Bremes, Essen
 Brendgen, Franz, Limbecker Straße 4, F 3 21 79, Inh.: Goldschmied Ernst Brendgen
 Brenner, Felix, Dr.-Ing., & Co. K. G., Hausmannplatz 16, F 79 09 53/54, phG.: Dipl.-Ing. Dr. Ing. F. Brenner, Essen
 Brennkemeyer, C. & A., G. m. b. H., Kettwiger Str. 39, F 2 19 01, Geschf.: Joh. Preys, Düsseldorf, Dr. Franz Röhm, Mettingen/Westf., Kfm. Clemens Athmer, Hamburg-Blankenese, Kfm. Paul Kürten, Essen, Kfm. Franz Meyer, Essen, Kfm. Heinrich Brennkemeyer, Mannheim, Dipl.-Kfm. Hugo Strotmann, Düsseldorf, Kfm.

Elmar Brennkemeyer, Düsseldorf, Kfm. Josef O. Brennkemeyer, Düsseldorf, Kfm. Raymond Brennkemeyer, Frankfurt, August P. Brennkemeyer, Düsseldorf, Kfm. Anthony Brennkemeyer, Düsseldorf
 Breyll, Herm., Kohलगroßhdlg., Frankfurter Str. 21, F 7 61 28
 Brennstoffhandel Robert Haas, Goebenstraße 11, F 3 08 42, phG.: Kfm. Günter Haas, Essen, Kfm. Ernst Haas, Essen, Kfm. Alfred Lawin, Essen
 Brink, ten, Franz, Haus am Kettwiger Tor, F 2 69 11, Inh.: Kfm. Günther ten Brink, Essen
 Brinkmann, Johann, G. m. b. H., Tabakwaren, Groß- und Kleinhandel, Uekendorfer Straße 63, F 29 11 15, Geschf.: Ww. Irma Brinkmann, Essen
 Brinkmann, Maria, Altenssener Str. 228, F 2 34 92, Inh.: Frau Maria Wiebe, Essen
 Brinkmann, Martin, GmbH, K.G., Schürmannstraße 23, F 2 51 44
 Broccoli, Paul, Frankenstraße 272, F 4 35 62, Inh.: Friseur u. Kfm. Paul Broccoli, Essen
 Brod, L., vorm. Höfer, Tabakwaren-Großhandel, Gemarkenstr. 103, phG.: Ludwig Brod, Essen
 Brodersen, Andreas, Sperrholz, Fourniere, Annastraße 68/72, F 7 18 57, Inh.: Kfm. Josef Bartels, Essen
 Bröckel, Walter, Elektrotechnische Erzeugnisse, Rellinghauser Straße 354, F 3 23 32 +
 Bröcker, Heinrich, E.-Kray, Dortmundstr. 421/427, F 5 16 57
 Brommenschel, Peter, Viehofer Straße 33, F 2 33 77, Prok.: Hilde Siebert, Essen, Willy Wenzel, Essen
 Broska, Karl, Rellinghauser Str. 115, F 2 45 80 +
 Brotfabrik Karl Köpper, G. m. b. H., Am frommen Joseph 24, F 22 21 84, Geschf.: Kaufleute Leo und Eberhard Allermann, Bottrop
 Brotfabrik Friedrich Petersmeier, Katernberger Straße 318, F 29 08 07 +
 Brown, Boveri & Cie. A. G., Mannheim, Büro: Essen, Kronprinzenstraße 5—7, F 2 15 81
 Bruchhausen, Johann, Krayer Str. 258, F 5 05 08, Inh.: Ehefrau Hans Pennkamp, E.-Kray
 Brückner, Heinrich, oHG., Tief- und Brunnenbau, Halbe Höhe 47, F 7 43 60, Inh.: Bauling, Heinrich Brückner jr., Essen, Dipl.-Ing. Karl Eugen Brückner, Essen
 Brüggemann, Fritz, Großmarkt, Stand 2, F 2 33 18 +
 Brüggemann, Fritz, Kornbranntweinbrennerei und Likörfabrik K. G., E.-Borbeck, Boeholder Str. 276, F 6 16 15, phG.: Frl. Maria Brüggemann, Essen
 Brüggemann, Josef, Von-Seockt-Str. 25, F 7 21 77, Inh.: Wwe. Josefine Brüggemann, Essen
 Brüggemann, von der, Wilhelm, E.-Borbeck, Unterstraße 41/43
 Brünagel, & Co. G. m. b. H., E.-Steele, Angenerstraße 15, F 5 12 24, Geschf.: techn. Kfm. Gottfried Brünagel, Essen
 Brüne & Co., Jennerstr. 12, Gesellsch.: Kfm. Aloys Brüne, Essen, Kauffrau Maria Wedling, Essen
 Brüne, Willy, Handel mit Kraftfahrzeugen und Zubehör, Tankstellen und Garagenbetrieb, Rüttenscheider Straße 327, F 4 11 07 +
 Brünen, Willy, Dorotheenstr. 3, F 7 41 60
 Brünning & Co., oHG., Rüttenscheider Straße 164, F 4 45 51, phG.: Kfm. Rud. Dreemann, Essen, und Kfm. Klaus Dreemann, Essen
 Brünning-Pionier, Ferdinand Brünning, Auf der Donau 17, F 7 11 54, Inh.: Ferdinand Brünning, Essen
 Bruha, Franz, Tiefbaugeschäft, Kruppstr. 236—238, F 7 55 31, phG.: Adolf Bruha, Essen
 Bruha, G., & Co., K. G., Haudenkampstraße 38, F 6 18 56, phG.: Ww. Gertrud Bruha, Essen
 Brune & Kappesser, G. m. b. H., Karolingerstr. 112, F 3 25 57, Geschf.: Kfm. Gustav Weiberg, Essen, Dipl.-Ing. Ernst Espenhan, Essen
 Brune, Ernst, Franziskastr. 4, F 7 11 75, Inh.: Kfm. Robert Becker, Essen
 Brungsberg, M., & Co., K. G., Frohnhauser Str. 73, F 2 12 71, phG.: Matthias Brungsberg, Essen
 Brunnen-Apotheke, K. von Pissone, Witteringstraße 116, F 79 23 33
 Brunnert, Clemens, Maschinenfabrik, Maschinen- u. Armaturenbau, Wachtstr. 3/5, F 6 00 16
 Brunnert, Elisabeth, K. G., Germaniastraße 267, F 6 08 31, phG.: Kauffrau Elisabeth Brunnert, Essen
 Buchdruckerei Engels & Co., oHG., Werrastr. 29a, F 3 09 72
 Buchdruckerei Hermann Grosse, Beisingstraße 7, F 22 29 95 +
 Buchdruckerei Matthias Niessen, Inh.: Elisabeth und Johannes Niessen, Nohrmannshöhe 10/12, F 29 03 78, phG.: Frl. Elisabeth Niessen, Essen, Gebrauchswerber Johannes Niessen, Essen
 Buchdruckerei Trupp & Best, Joseph-Lenne-Straße 39a, F 4 49 70, phG.: Buchdruckereibes. Heinrich Trupp, Essen, Buchdruckereibes. Ewald Best, Essen
 Buchholz & Förster, E.-Stoppnen, Gelsenkirchener Straße 29, F 3 12 13, Inh.: Kfm. Manfred Förster, Essen
 Buchholz & Nottbaum, Propsteistr. 12, F 4 97 60, Inh.: Kfm. Johannes Buchholz, Essen
 Buchvertrieb Heinrich Pressler, Reise- und Versandbuchhandel, Auslandsliteratur, Alfredstraße 57, F 7 24 82 +
 Budde, Walter, Am Hauptbahnhof 10, F 2 53 67 u. 2 48 27 +
 Buderus'sche Eisenwerke Wetzlar, Zweigniederlassung Kray, Eckenbergstraße 20, Buderus-Haus, F 5 15 41, Vorst.: Generaldir. Dr. Franz Grabowski, Wetzlar, Dir. Dr.-Ing. Helms Gries, Wetzlar

Buderus'sche Handelsgesellschaft m. b. H., Verkaufsstelle Essen, Buderus-Haus, F 5 15 41, Geschf.: Generaldirektor Dr. e. h. Franz Grabowski, Wetzlar, Dir. Theodor Zeckler, Wetzlar
 Büchler, Gustav Adolf, Kettwiger Straße 2—10, F 2 34 02 +
 Bücking, Clemens, E.-Borbeck, Borbecker Straße 91, F 6 03 28, Inh.: Hans Balsler
 Bücking, Franz, E.-Borbeck, Weidkamp 31, F 6 07 34 +
 Bücking, Johann, G. m. b. H., E.-Borbeck, Borbecker Straße 171/173, F 6 06 02
 Geschf.: Hans Josef Bücking, Essen
 Bürgerbauverein in Essen eGmbH., Richard-Wagner-Str. 14, F 2 44 80
 Bunting, Otto, Angerstraße 31, F 4 37 79
 Bürobedarf Kersten G. m. b. H., Alfredstraße 118, F 7 38 10, Geschf.: Ehefrau Gerhard Kersten, Essen
 Bürobedarf Alfons Kohlmann K.G., Essen, Kastanienallee 20—22, F 3 00 88
 Bürobedarf Justus Westenhoff, Steinstraße 12, F 2 65 63 +
 Büro-Schulze, Inhaber Hermann Schulze, Hindenburgstr. 32/34, F 3 21 85, 2 50 22
 Büscher, August-Hermann, Melanchthonstraße 6, F 7 27 89 +
 Büscher, Peter, & Sohn, Filiale Essen, Margaretenstraße 6, F 7 65 54/56, phG.: Heinz Hermann Büscher
 Büscher & Pook, Zentralheizung, Gänsemarkt 14, F 2 69 71
 Büschleb, Mathilde, Cranachstraße 44, F 7 38 19 +
 Büggisch, Erich, Mehlgroßhandel, Wusthofstr. 11
 Buhr, Fritz, Handelsvertretungen in Textil-erzeugnissen, Trappenbergstr. 33, F 4 27 90, phG.: Kfm. Fritz Buhr, Essen, Kfm. Klaus Buhr, Essen
 Bukowsky & Fischer, E.-Borbeck, Neustraße 142, F 6 01 61, Inh.: Obering. Peter Fischer, Essen
 Bullmann, Bernhard, E.-Katernberg, Fußbinderweg 5, F 29 10 32 +
 Bungardt, Carl, Kupfer- u. Aluminiumschmiede, Edeltahlschmiede, E.-Borbeck, Weidkamp 23, F 6 16 66
 Bungardt, Hans, Eisenhandlung, Steinstraße 36, + Wilhelm Bungardt-Verlag, Reise- u. Versandbuchhandlung, Henckelstr. 25, F 7 87 79
 Bunkus, Ernst, Brunnenstr. 9, F 3 16 63
 Burg & Co. K. G., Rellinghauser Str. 325a, F 2 50 70
 Burg-Quelle, Ludwig von de Loo, Bornstraße 5, F 2 17 61 +
 Burgwallbrunn, Ww. Ludwig van de Loo, Bornstraße 5, F 2 17 61 +
 Burgwall-Getränke-Gesellschaft m. b. H., Bornstraße 5, F 2 17 61, Geschf.: Kfm. Ludwig van de Loo, Essen
 Burgwall-Getränke-G. m. b. H. & Co., Bornstraße 5, F 2 17 61
 Burkart, Carl, E.-Kupferdreh, Kupferdreher Straße 180, F 4 84 43 +
 Burkhardt-Verlag Ernst Heyer, Hollestr. 1, F 3 70 90, Inh.: Verlagsbuchhändler Ernst Heyer, Essen
 BURKHARDT & CO.
 Bankhaus
 Lindenallee 7/9 Fernsprecher 2 14 01
 phG.: Dr. Gottfried Freiherr von Falkenhausen, Essen, Dr. Fritz Meyer-Struckmann, Essen, Karl-Wilhelm Reichgraf Finck von Finckenstein, Essen
 Burmeister, V. H., Versandhandel GmbH., Von-Seockt-Straße 29
 Busch, Georg, Gerwidastraße 74, F 7 34 08, phG.: Ehefrau Kfm. Wilh. A. Uetre, Hannover
 Busch, Hermann, jr., Moltkestraße 134, F 2 54 05 +
 Busch, Johann, Luisenstraße 17, F 2 69 76
 Busch, Josef, Rheinische Straße 37—47, F 2 49 85 +
 Buschkötter, Josef, vorm. Hans Hager, Jng. KG., Helbingstraße 34, F 2 69 51/52, phG.: Kfm. Josef Buschkötter, Münster/Westf.
 Buschkötter, Hermann, Rosastraße 30 +
 Buschmann, Grubenaubau, G. m. b. H., E.-Kray, Krayer Straße 290a, F 5 07 44, Geschf.: Ing. Alfred Buschmann, Essen
 Buschmann, Ida, E.-Werden, Klemensborn 6, F 4 93 06
 Buschmeyer, Anton, & Co., E.-Kupferdreh, Kupferdreher Straße 155, phG.: Kfm. Hermann Zenner, Essen
 Bussen & Co., Amselstraße 6, F 4 32 33, phG.: Dipl. Ing., Dr. Ing. Franz Bussen, Essen, Kfm. Wilhelm Lafer, Essen
 Bussick, H. und Chr., Fundlandstr. 13, F 29 13 38, phG.: Herbert Bussick, Essen, Ehefrau Christine Bussick, Essen
 Bussmann, Josef, Sedanstraße 34, F 2 51 34, Inh.: Kfm. Alfred Kufka, Essen
 Buttgerit, Christian, Meißener Straße 11, F 7 17 44 +
 Butzke-Werke, Aktiengesellschaft, Zweigniederlassung Essen, Maxstraße 62, F 2 78 44, Vorst.: Kfm. Oskar Thümmlich, Berlin, Keramiker Fritz Brand, Bonn a. Rh., Prok.: Werner Hartmann, Essen

- Industrie-Metall-Handelsgesellschaft Puth & Co.**,
Theaterstraße 6/12, F 29 20 36, Inh.: Kfm. Werner
Puth, Essen
- „Industrie“ Revisionsgesellschaft m. b. H.**,
Wirtschaftsprüfungsgesellschaft, Bismarckstraße 30,
F 3 70 79, Geschf.: Wirtschaftsprüfer Dr. Wilhelm
Dierks, Essen
- Industriebedarf „Progreß“** H. & A. Hungerberg,
Graf-Spee-Straße 15, F 4 28 89, Inh.: Kontoristin
Ruth Hungerberg, Essen
- Industrie für Holzverwertung Aktiengesellschaft.**
Kräblerstraße 14, F 29 03 51
- Industrie-Schrott Heuser & Co.**,
Ehrenaue 32, F 7 34 24, phG.: Kfm. Wilhelm
Heuser, Essen, Frau Ruth Heuser, Essen
- Industrie & Bergwerksbedarf Raab & Cie.**, K. G.,
Narzissenweg 9, F 4 60 71, phG.: Bergassessor a. D.
Hans Joachim Raab, Essen
- Industrie- und Bergbaubedarf G.m.b.H.**,
Saarbrücker Str. 17, F 3 01 36, Geschf.: Bergrat a. D.
Max Josef Eustermann, Heidelsberg
- Ingenieur- und Handelsbüro**
Dr. Carl Küttner,
Bertoldstraße 14, F 7 89 51 +
- Ingenieurbüro für Industriebau G.m.b.H.**, Essen,
Geschf.: Dr. phil. Adolf Jenkner, Essen
- Ingenieurbüro für Wirtschaft und Feuerungs-
technik**, Wilhelm Becker, E.-Kupferdreh, Byfanger
Straße 70, F 4 82 89 +
- Ingenieurbüro H. J. Lamprecht & Co.**, Heinrich-
straße 4, F 2 31 71, phG.: Techn. Kfm. Hans
Joachim Lamprecht, Essen
- Ingenieur-Büro G. SCHIELE & CO.**,
siehe unter SCH
- Ingenieur-Büro Weisheit & Co.**, Trappenbergstr. 37,
F 4 18 33, phG.: Obering. Georg Weisheit, Essen,
Frau Helene Pia Weisheit, Essen
- Ingenieurbüro „Union“** Karl Wetzel,
Franzstraße 6 +
- „Interbergall“** Warn- u. Sicherungsanlagen GmbH,
Alfredstr. 53, Geschf.: Obering. Martin Krugel,
Delmenhorst, Frau Ruth Füssel, Wuppertal
- „Ira“ INDUSTRIE-REKLAME**,
Graphische Kunst u. Klichéanstalt, Lazarettstr. 17,
F 3 17 77, Inh.: Heinrich Buchmann, Essen
- Irmgard-Drogerie**, Karl Butermann, Von-Einem-
Straße 22, F 7 14 03 +
- Isenberg**, Anton, K. G., Brunnenstr. 59, F 7 27 81,
phG.: Kfm. Anton Isenberg, Essen, Kfm. Hubert
Küppers, Essen
- Iserhard & Co.**, Rheinische Straße, Großmarkt,
Stand 64, F 2 37 73, phG.: Kfm. Liebreich Iserhard,
Essen, Johanna Iserhard, Essen
- Isfort**, Fritz, Dipl.-Ing., Ingenieurbüro, E.-Bred.,
Talbogen 8, F 4 16 75 +
- Ising**, Joh. Ed., Hauptbahnhof-Unterführung, F 2 67 29
phG.: Opt. Wwe. Maria Leonard, Frau Hildegard
Sommer, Essen, Frau Melanie Babbler, Essen
- Isolierbau**
Dipl.-Ing. H. B. Lanmerding, Hermann Dörner
u. Co., K. G., Witteringstr. 51, F 3 73 05, phG.:
Techn. Kfm. Hermann Dörner, Essen
- Isphording**, Wilhelm, Goethestraße 67, F 7 38 51 +
- Ißbrücker**, F. K. G., Ahornstr. 6, phG.: Kauffrau
Friedel Ißbrücker, Essen-Stadtwald
- Itzel**, Ludwig, Tabakwaren Groß- und Kleinhandel,
Konntüren, E.-Werden, Brückstraße 6, F 4 91 80 +
- ## J
- Jacob, Heinrich, G. m. b. H.**,
Rüttenscheider Straße 251, F 4 17 89, Geschf.:
Kfm. Heinrich Jacob, Essen, Frau Hedwig Jacob,
Essen
- Jacobi**, Fritz, Lebensmittel, Löhmannstraße 317,
F 7 31 75 +
- Jacobi**, Hermann, Kaffeerösterei, E.-Altenessen,
Winkhansstraße 68, F 29 09 64
- Jaeger & Co.**, Isabellastraße 13, F 7 43 20, phG.:
Kfm. Walter Koswin, Essen
- Jäger**, Friedrich, Fischgroßhandel, Rheinische Str.,
Großmarkt, F 3 93 54/55, Inh.: Frau Karoline
Käpperscheg, Essen
- Jäger**, Otto, Nachfolger, Richard Bovenslopen,
E.-Kupferdreh, Kupferdreher Straße 146, F 4 84 26,
Inh.: Frau Hilde Kratzer, Essen
- Jagau**, Fritz, Wegenerstraße 3, F 7 47 38
- Jahn & Cie.**, August, Dahnstraße 16,
F 7 67 22, phG.: Zimmermeister Richard Ueberfeld,
Essen, Frau Hempelmann
- Jakatt**, Friedrich, Kellermannsbusch 7, F 4 16 26
- Jakoby**, Franz, Rheinische Straße, Großmarkt,
F 2 42 14, Inh.: Wwe. Hedwig Jakob, Essen
- Jansen**, Johannes, E.-Werden, Ruhrtalstraße 27,
F 4 94 02
- Janssen**, Wilhelm, E.-Katernberg, Viktorienstraße 61,
F 29 09 35, Inh.: Kfm. W. Janssen jr., Essen
- Jennemann**, Hieronymus, Baugeschäft, Inhaber:
Peter Jennemann, Kölner Straße 14, F 7 63 71 +
- Jensch, Eduard, Friedrich-Ebert-Straße 74,**
F 2 74 86 +
- Jenssen**, August, Wittkindstraße 48, F 4 15 08,
phG.: Frau Ines Jenssen, Essen, Kfm. Helmut
Jenssen, Essen
- Jenssen**, Rudolf, OHG., Rüttenscheider Straße 88,
F 79 04 24, phG.: Kfm. Rudolf Jenssen, Essen,
Kfm. Ernst Jenssen, Essen
- Jentsch, H. G., GmbH.**, Strickmaschinen, Henckel-
straße 18, F 7 66 44
- Joachim**, Hans J., Kortumstr. 29, F 7 32 92, phG.:
Kfm. Hans Jul. Joachim, Essen
- Joehheim**, L. & Co., K. G., Mendener Straße 25,
phG.: Kauffrau Irmgard Lange, Essen
- Johnsen** Betonglas „Sunfix“ Baumeister Paul
Johnsen sen., Weidenburgstr. 2, F 3 71 72
- Johnsen**, Friedr. Karl, Glasbau, Hilgerstraße 12,
F 2 56 70 +
- „Joll“ Zuckerverfabrik**
Josef Limbach und Sohn,
Brüningsstraße 8-10, F 3 04 74, phG.: Kfm. Josef
Limbach, Warendorf, Dipl.-Volkswirt Günter Lim-
bach, Essen
- Jonas**, Heinrich, Witteringstraße 70, F 7 13 22
- Jordans**, Karl, Großhandel in Armaturen und
Zentralheizungsbedarf, Dorotheenstr. 30, F 79 23 30,
Inh.: Wwe. Elisabeth Jordans, Essen
- Josef-Spezialbetrieb**, Inh.: Johannes Schierling,
Nachf., Dachbedeckung, Bautenschutz, Bauklemp-
neri und Baustoffgroßhandel, E.-Stoppenberg,
Gelsenkirchener Str. 69, F 22 23 97, phG.: Kauf-
frau Grete Schierling, Essen
- Joswig, H. & Co.**, Steinstraße 48-50, F 2 63 00,
phG.: Heinrich Joswig, Essen
- Jügel**, Johann, Spedition und Möbeltransport,
Busehofstraße 80, F 7 65 01, Inh.: Kfm. Bernhard
Jügel, Essen
- Jung**, Alois, Elektro-Kühlanlagen, Mintropstraße 62,
F 49 24 76 +
- Jung**, Wilhelm, Muldeweg 24, F 3 21 75 +
- Junge, Karl-Heinz, G. m. b. H.**,
Helenenstraße 6, F 6 04 70
- Junius**, Otto, Steeler Straße 155, F 2 51 63, Inh.:
Wwe. Lina Junius, Essen
- Juri-Formblatt-Gesellschaft Fust & Wever**, Max-
straße 9, F 2 79 12, phG.: Kfm. Karl Fust, Essen,
Kfm. Max Albert Wever, Essen
- Juristischer Verlag**, W. Ellinghaus & Co., G.m.b.H.,
Bocholder Straße 259, F 6 04 52, Geschf.: Carl
Brandner, Bottrop
- Justus, L. & Cie.**, Holzgroßhandel, Rüttenscheider
Straße 80, F 7 16 84
- ## K
- Kähling**, Walter, Fleischgroßhandel und Fleisch-
agenturen, Schlachthof 1, F 2 62 92 +
- „KÄEM“** Mechanische Strickerei Adolf Köpfer und
Eduard Meier, Witteringstraße 69, F 7 30 86,
Gesellschafter: Webmeister Adolf Köpfer, Essen,
Webmeister Eduard Meier, Essen
- Kämper, Josef, K. G.**,
E.-Katernberg, Katernberger Markt 1, F 29 01 07,
phG.: Frau Eise Kämper, Essen
- Käss**, Karl, Oststraße 5, F 22 23 09
- Kästner, Otto, Tabakwaren**,
Groß- u. Einzelhandel, Gemarkenstraße 47a,
F 7 31 98
- Kaffee-Doberts** Hans u. L. Doberts, Eiland 18,
F 4 10 37
- Kahage, Kraftwagenhandelsgesellschaft**
m. b. H.,
Frohnhauser Str. 7-9, F 3 20 85/86 u. 4 50 20,
Geschf.: Ing. Hans-Karl Platzler, Essen
- Kahl, Wilh., K. G.**,
Kaninbergstraße 27-27a, F 2 63 57, phG.: Ing.
Rudolf Kahl, VDI, Essen
- Kahrmann**, Heinrich, Tiefbauunternehmung,
E.-Kupferdreh, Sellscheid 12
- Ka-i-Ro**, Import und Rösterer GmbH., Theater-
platz 2, F 2 62 63
- Kaiser**, Gerhard, Buchdruckerei und Verlag K. G.,
Alfredstraße 159, F 4 48 54 +
- Kaiser**, Heinrich, E.-Karnap, Karnaper Straße 114,
F 29 11 38, Inh.: Wwe. Antoinette Kaiser, Essen
- Kaiser, Karl, KG., Stahlbau, Stahlfenster**,
E.-Altenessen, Johanniskirchstraße 99-109,
F 29 00 11, phG.: Kfm. Karl Kaiser, Essen
- Kaiser-Wilhelm-Apotheke** Kurt Schwler,
E.-Altenessen, Gladbecker Str. 292, F 29 05 09
- Kaiserhof**, Essener Hotel G. m. b. H., Linden-
allee 6-8, F 2 08 21, Geschf.: Dir. H. Gundlach,
Essen, Frau Hildegard Bräuer, Essen
- Kalbitzer**, Fritz, Herren- und Damenmoden,
Mülheimer Straße 46, F 7 63 08 +
- Kalstach**, Reinhard, Transportgesellschaft,
Osabrücker Straße 2, F 7 96 62, phG.: Reinhard
Kalstach, Essen, Frau Maria Kalstach, Essen
- Kalff**, Th. & Co., E.-Borbeck, Haskens Land 32/34,
F 6 18 64
- Kalksandensteinkontor Gesellshaft m.b.H.**
Rüttenscheider Straße 84, F 79 02 51, Geschf.: Kfm.
Gerhard Scheuer, Essen, Kfm. Erich Bender, Essen
- Kalman**, Walter Hermann, Fabrikation und
Großhandel in Gummi- und Kunststoffen,
Kaupenstraße 53, F 3 75 13 +
- Kalthoff**, Dieter, K. G., Kraftfahrzeug-Zubehör-
großhandel, Agnesstraße 12, F 3 08 72
- Kalthoff**, Heinrich, o.H., Huysenallee 68, F 2 59 41,
Kfm. Heinrich Kalthoff, Essen, Kfm. Horst Kalthoff,
Essen
- Kalthoff**, Josef, Handelsvertretung,
Redtenbacherstraße 4, F 4 21 95 +
- Kalveram & Kirschner**, Inh.: Max Kirschner
Westfalenstraße 225, F 5 02 85
- Kamb**, Friedr., K. G., Billrothstraße 25, F 7 43 82 +
- Kaminbaubedarf** Gesellschaft m.b.H., Gerling-
str. 58, F 3 71 25, Geschf.: Dr.-Ing. Hans Fischer,
Essen, Kfm. Wilhelm Vollmer, Essen
- Kamm**, Karl, seit 1840, Inh.: Erich Kamm,
Hansstraße 22, F 5 09 09
- Kammer-Lichtspiele** Bill Diekmann, Borbecker
Straße 145, F 6 12 32
- Kammermann**, Gustav, Inh.: Hans Ludwig,
Steeler Straße 145, F 2 41 77 +
- Kammertöns**, Johann, Altendorfer Str. 325-330,
F 6 15 19 +
- Kampmann & Co.**, Stahl- und Eisenhandels-
G. m. b. H., E.-Kupferdreh, Kupferdreher Str. 42,
Geschf.: Kfm. Wilhelm Kampmann, Essen, F 4 86 62
- Kampmann**, Heinrich, E.-Borbeck, F 6 08 36, Inh.:
Uhrmacher Josef Scholven, Essen
- Kampmann, Heinz & Co.**,
Rüttenscheider Straße 18, F 7 10 50, Geschf.: Kfm.
Felix ten Hövel, Essen, F 7 56 17
- Kanalspeditions- und Handelsgesellschaft m.b.H.**,
Weg zur Platte 28, F 4 62 53, Geschf.: Kfm. Alfred
Tacke, Essen
- Kannefaß**, Heinrich, E.-Altenessen, Johanniskirch-
straße 20, F 29 20 44
- Kappel K. G.**,
Möbelgroßhandel, E.-Kupferdreh, Nierenhofer
Straße 68, F 4 88 61, phG.: Kfm. Hans Kappel,
Essen
- Kappel, Hans**,
E.-Kupferdreh, Nierenhofer Straße 68, F 4 88 61
- Kapper**, Paul, Robert-Koch-Straße 7, F 7 65 35 +
- Kappert**, Hermann jr., E.-Steele, Angenerstraße 33,
F 5 16 39 +
- Kapuziner-Apotheke**,
Johannes Wessiepe, Kapuzinergasse 2,
F 2 42 03/25 53
- Karges**, Josef, G. m. b. H., Steinmetzgeschäft,
Natursteinhandel, Marmorwerk, Zweigniederlassung,
Alfredstr. 249, F 4 10 00, Kfm. Wilhelm Dieck-
mann, Mölheim (Ruhr)
- Karlshofer Parfümerie- u. Toiletteseifenfabrik**
F. Wolff & Sohn, G.m.b.H., Zweigniederlassung
Bachstraße 3, F 3 01 22, Geschf.: Dr. Kurt Wolf,
Dir. Walter Stienen, Dir. Max Joeh, Dir. Dr. Her-
bert Neugebauer
- Karosseriebau** Hans Fischer, Altenessener
Straße 289/93, F 29 05 57
- Karp, Artur**,
Möbelhandlung, An der Apostelkirche 14, F 7 62 57
- Karstadt**, Rudolph, A. G., Rheinische Straße 2,
F 2 12 41
- Karstens**, Johann, Bauunternehmung, Nieder-
lassung Essen, Schwarze Meer 5, F 2 65 34, phG.:
Ing. Johann Karstens, Lübeck, Dipl.-Ing. Hans
Karstens, Lübeck
- Kartoffel-Vertrieb** Wenske & Co., Matthias-
straße 18-20, F 2 37 41, phG.: Kfm. Hans Wenske,
Essen
- Kaschlin, Wilhelm, Generalagenturen**,
Gaulstraße 10, F 6 05 92, Postschließfach 825,
Inh.: Wilhelm Kaschlin
- Kasigkeit**, Therese, Witteringstraße 24, F 7 51 26,
Inh.: Frau Ella Hellmich, Essen
- Kathol, Hans, Rüttelskamp 52,**
F 4 19 17 +
- Kathöfer**, Franz, oHG., E.-Überruhr, Klapper-
straße 50, F 5 12 54, phG.: Franz Kathöfer, Essen,
Ernst Kathöfer, Essen
- Katzmarock**, Ignatz, E.-Altenessen, Altenessener
Straße 355, F 29 10 20
- Kauert**, Werner, Kohlenhandel, Zweigert-
straße 12, F 7 45 14
- Kaufhaus „bilka“** G. m. b. H., Gildenplatz 6,
Geschf.: Kfm. Erwin Burkhard, München, Kfm.
Dr. Guido Schell, Hamburg, Kfm. John Bohm
Berlin
- Kaufhaus Leo Erlé**, K. G., E.-Kupferdreh, Kupfer-
dreher Straße 164-166, F 4 85 43 +
- Kaufhaus Walter Krell**
E.-Altenessen, Altenessener Straße 422, F 29 23 79,
Filiale: E.-Karnap, Karnaper Str. 81, F 29 23 31,
Inh.: Wwe. Helene Krell, Essen, Ruth Baumeister,
Essen
- Kaufmann, L.**,
Turmstraße 1, F 3 14 25, Inh.: Kfm. Otto Kleinen
- Kauhansen**, Jacob, Viehagentur, Schlachthof,
Stoppenberger Straße, F 3 02 37, Inh.: Wwe.
Helene Kauhansen, Essen
- K. B. H. - Werkstätten, Arbeitsbetriebe für Kriegs-
versehrte**, Kriegshinterbliebene, Blinde und
Erwerbsbehinderte, Gemeinnützige G. m. b. H.,
Gerswidastraße 38, F 7 69 51/52, Geschf.: Stadt-
amtmann Hermann Bergmann, Essen
- Kelenburg**, Karl, Hebezeug- und Kranbau
Kommanditges., E.-Steele, Dahlhauser Straße 100,
F 5 18 76
- Kell**, Karl, Filiale Essen, Rheinische Straße 5,
F 2 55 90, Inh.: Kfm. Wilhelm Thomas, Krefeld
- Keindorf**, Otto, jr., Rheinische Straße,
Großmarkt Stand 21, F 2 63 62 +
- Keins**, Wilhelm, vormals Langenbrunnkohlenhandel
für Essen, Langenbrunnstraße 22, F 4 34 86
- Keith, Stefan**,
Mineralöl-Großhandel, Alfredstr. 3-5, F 7 12 84 +
- Kelheimer Parkettfabrik A. G.,
Verkaufsbüro Essen**,
Herwarthstraße 48, F 2 40 68, Ltg. Essen: Robert
Mannitz

Laumann, Edgar, Ratskeller der Stadt Essen, Kettwiger Straße 47, F 2 69 22 +

Laurich, Anton, Nachf., E.-Altenessen, Im Erlenbruch 2, Inh.: Wwe. Maria Laurich, Ernst Anton Laurich, Elisabeth Maria Laurich, Johanna Margareta Laurich, Essen, F 2 24 77

Laurinat, Walter, Gewürzmühle, Import, Spez. Gewürz-Tee-Packerei, Kämpenstr. 24, F 7 46 87 +

Lauschke, Alfred, Nachf. H.-J. Rupprecht, Julenstr. 71, F 7 58 09, Inh.: Oberling, Hans-Joachim Rupprecht, Essen, Graefestr. 21

Lebensmittel-Agentur Christian Landen, Rellinghauser Str. 135, F 3 92 70

Lebensmittel-Einfuhr, G. m. b. H., E.-Steele, Alleestraße 22, F 5 13 54, Geschf.: Kfm. Alfred Effert, Essen

Lebensmittel-Felkoste Stolberg, Wilhelmine Stolberg, Hans-Berge-Straße 129, F 6 17 64

Lebensmittelhaus, Therese Kasper, Nachtigallental 5, F 7 42 28 +

Lebensmittelhaus Scholten, Inh.: Hedwig Scholten, Höhenweg 25

Lebensmittel- und Konfitüreinzelfhandel Mini Sure, E.-Steele, Hansstraße 23, F 5 05 47

Lebensmittel- und Feinkosthaus Erich Lipschek, E.-Kray, Kraystraße 156, F 5 01 33 +

Lebensmittel und Feinkost Alois Luzar, Kraustraße 25, F 7 31 97 +

Leber, Heinz, E.-Steele, Kaiser-Wilhelm-Straße 16, F 5 04 44, Inh.: Luise Leber, Essen

Leenders, Rudolf H., Bismarckstraße 4, F 2 49 37, Inh.: Buchhändler Hugo Leenders, Essen

Leese, Heinrich, Industriebedarf, Sommerburgstr. 48, F 7 66 90

Leggwie, Wilhelm, Billrothstraße 33, F 7 18 85 +

Lehner & Dr. Wiesmann, G. m. b. H., Mülheimer Straße 84, F 7 64 37, Geschf.: Baumeister Ernst Lehner, Essen, Kfm. Dr. rer. pol. Josef Wiesmann, Essen

Leiber, Oskar,
Selmastraße 20a, F 3 06 22 +

Leicher, Willi, K. G., Frohnhauser Straße 135, F 7 70 59 +

Leidreiter, Emil, Industrievertretung in fabrikationstechnischen Geräten und Maschinen, Kortumstraße 57, F 7 43 27 +

Leifeld, Josef, Gerswidastraße 43, F 7 30 68 +

Lembeck, Artur,
Zweigniederlassung, E.-Borbeck, Borbecker Str. 137, F 6 14 76 u. 6 05 40 +

Lembecker Sandverwertungs-GmbH., Bismarckstraße 3, F 2 08 81, Geschf.: Direktor Dipl.-Kfm. Dr. Willy Eggemann, Essen, Direktor Rechtsanwalt Ekmar Schoenberg, Essen

Lemmers, Josef, Sibyllastraße 30, F 2 46 67, Inh.: Rolf Lemmers

Lemmerz-Räder, Verkaufsgesellschaft Heinrich Klein, & Co., K. G., Weimkamp 27/29, F 7 26 76, phG.: Kfm. Heinrich Klein, Krefeld

Lenertat, Alfred, E.-Borbeck, Borbecker Straße 76, F 6 10 61 +

Leski, August, Inhaber Wilhelm Gerschermann, Viehagentur, Schlachthof

Lente, Friedrich, Bergwerksbedarf, Wallotstraße 2, F 2 56 53, Prokurist: Frau Erna Lente, Essen

Lenz, Rudolf, Von-Seekt-Str. 25, Inh.: Wwe. Anna Lenz, Essen

Lepel-Vertriebsgesellschaft m. b. H., Plümerskamp 3, Geschf.: Kfm. Anton Remlein, Essen

Lerch, W., & Co., Diemelstraße 130 +

Lerch, Wilhelm, Diemelstraße 130 +

Leski, von, Conrad, E.-Borbeck, Borbecker Str. 139, F 6 03 37, phG.: Kfr. Martha von Leski, Essen, Kfr. Maria von Leski, Essen

Leubner, Heinz,
textile Handelsvertretungen, Import, Großhandel, Fabrikation, Listerstraße 3, F 7 38 45 +

Leven, Gottfried, GmbH., Kohlengroßh., Küntzelstraße 5, F 7 38 15

Levy, Siegfried, Waldsaum 147, F 4 11 33 +

Leymann, Adolf, Reginenstraße 51, F 7 89 57, Inh.: Gerh. Leymann, Essen

L'hoest, Hermann August, Straßenbau, Halbe Höhe 14, F 7 91 13

Libotte, Nikolaus, K. G., Jennerstr. 2/4, F 7 45 79 +

Liehus, Konrad,
Graefestr. 2a, F 7 16 83

Licht Glerig K. G., E.-Borbeck, Borbecker Str. 132, phG.: Hermine Glerig, Essen

Licht-Zentrale August Kaiser, Deutschlandhaus, F 2 36 51 +

„Lichtburg“ Filmtheater-Betriebsgesellschaft m. b. H., Gildenplatz 8, Geschf.: Kfm. Georg Zinn, Essen, Kfm. Alfred Schwertle, Essen

Lichtburg - Menz und Jaek G. m. b. H.,
Kettwiger Straße 36, F 3 12 51, Geschf.: Kfm. Heinrich Jaek, Essen

Lichtweg-Verlag und Versandbuchhandlung G. m. b. H., Überuhrstraße 140, F 5 14 18, Geschf.: Dr. Herm. Waterkamp, Essen

Lieftüchter, Wilh., Bergwerksbedarf-Großhdlg., Schlingmannsweg 20, F 7 77 51

Liese, Heinrich, Wiedfeldstraße 9, F 4 45 87 +

Lietsch & Kantert, E.-Borbeck, Schlobstraße 68, F 6 18 76, phG.: Ing. Ferdinand Lietsch, Essen, Kfm. Ludger Kantert, Essen

Liewerkus, Wilhelm, Nachfolger, Inh.: K. Reiter K. G., Rütterscheider Straße 123, F 7 38 54

Lind, Ferdinand, K. G., Schlachthof, F 3 77 73 +

Lind, Julius, Fleischwarenfabrik, G. m. b. H.,
Mathildenstraße 9/15, F 7 23 51/52, Geschf.: Metzgermeister Julius Lind, Essen, Kfm. Robert Lind, Essen, Frau Gretel Dicke, Essen

Lindemann, Jean, und Sohn, Alfredstraße 242, F 4 10 39, phG.: Kfm. Jean Lindemann, Essen, Kfm. Hans Lindemann, Essen

Lindemann, Theo, Kortumstraße 59, F 7 71 05

Linden, August, Hoffjuweller,
Limbecker Straße 2-4, F 3 15 41

Lindenbergh, Hans, Savignystraße 54 +

Linder, Eugen, Handelsvertretungen, Herwarthstraße 79, F 22 24 05 +

Lindermann, Friedrich,
Autombehör, Großtankanlage, E.-Borbeck, Alendorfer Straße 596, F 6 07 75 +

Lindken, Heinrich, E.-Steele, Bochumer Straße 210, F 5 06 55 +

Linneborn, Anton, G. m. b. H., E.-Werden, Laupendahler Landstraße 100-105, F 4 93 44, Geschf.: Kfm. Kuno Linneborn, Essen

„Lito“ Filmtheater-Betriebsgesellschaft m. b. H., Gildenplatz 8, Geschf.: Kfm. Georg Zinn, Essen, Kfm. Alfred Schwertle, Essen

Li-We-Film- und Lichtbildwerbung
Mathias Röhhausen,
Billrothstraße 34, F 7 34 54, Inh.: Kfr. Maria Röhhausen, Essen

Lockamp, Ludwig, Emilienstraße 8, F 7 28 39, phG.: Kfm. Jacob Held u. Kfm. Hans Ludwig Held, Essen

Löbberdt & Budde, Savignystraße 26, F 7 47 36, phG.: Kfm. Josef Löbberdt, Essen, Kfm. Theodor Budde, Essen

Löbberdt, Hans, Großhandel in Molkereiprodukten und Fleischwaren, E.-Katzenberg, Hermannstr. 24, F 29 05 39

Löbberdt, Johannes, Gemarkestr. 73-75, F 7 65 44, Inh.: Else Löbberdt, Essen

Löchen, Hollmann & Co.,
Emilienstraße 14, F 7 49 44, phG.: Alfred Stein, Essen

Löhr, Anton, K. G., Rütterscheider Straße 255, F 4 15 89, phG.: Anton Löhr, Essen

Löhr, Karl, Stahlabbauten f. Untertage, Bergwerks- und Hüttenbedarf, Virchowstraße 56, F 7 79 62, Inh.: Kfm. Carlheinz Löhr, Essen

Loevenich & Warnke G. m. b. H.,
Elektro- und Radio-Großhandel, Rellinghauser Straße 102-104, F 7 99 51/52, Geschf.: Kfm. Theo Loevenich, Essen, Kfm. Wilhelm Warnke, Essen

Löwen-Apotheke, Karl Badenbergh, E.-Steele, Kaiser-Wilhelm-Straße 102, F 5 08 14 +

Löwen-Apotheke, Florian Euring, E.-Werden, Brückstraße 30, F 4 93 23 +

Löwenapotheke Dr. Rust, Haus der Technik, Hollestraße, F 3 29 12 +

Lohbeck, Wilhelm, Frankenstraße 315, F 4 12 71 +

Lohmann K. G., Fahr (Rhein), Zweigniederlassung, Drillindensir. 84a, F 3 14 91, phG.: Johannes Lohmann, Fahr (Rhein), Dr. jur. Gustav Adolf Barth, Neuwied, Kfm. Kurt Lohmann, Hamburg

Lohmann, Heinrich,
E.-Altenessen, Eisenkonstruktion, Waggonbau, Brückenbau und Kesselschmiede, Großhandlung in elektr. und techn. Artikeln, Leitungen, Maschinen und Apparaten, Altenessener Straße 374, F 29 02 97/4 24 39 +

Lohmann, Fr. Henriette, Lüneburger Straße 42, F 7 61 03, Inh.: Kfm. Walter Henn, gen. Lohmann, Essen

Lohöfers Biervertrieb und Gaststätte, Karl-Günther Lohöfer, Heindickestraße 67-69, F 22 22 22 +

Lohre & Co., Baumaschinen u. Werkzeugmaschinen, Pettenkoferstraße 22, F 7 86 63, phG.: Kfm. Dieter Lohre, Kettwig, Kaufräu Maria Stahlhacker, Essen

Loos, Ernst, Eisenwarenfabrik A. G.,
E.-Steele, Steeler Straße 529, F 5 05 10, Prok.: Theo Nottbaum, Prok.: Fr. Schürmann

Loosen & Co., vorm. Gustav Blum, Kettwiger Straße 37, F 2 16 31, phG.: Kurt Loosen, Essen

Lorenz, K. G., pharm. Präparate, Laupendahler Landstraße 5, F 49 22 56

Lorenz, Fritz, Semperstraße 53, F 22 22 13 +

Lorenzen, Karl Hans, E.-Stoppenberg, Im Bricken 3, F 2 75 54 +

Lossau, Otto, Industriebedarf, Alfredstraße 237, F 4 15 95

Lubeckerwerke G. m. b. H., & Co., K. G.,
Westendhof 9, F 2 34 19 u. 3 98 93, phG.: Lubeckerwerke G. m. b. H., Lübeck, FS 02 6812

Lucas, Fritz, Gerswidastraße 23-25, F 7 37 51, Inh.: Ernst Röttgen, Essen

Lucas, Josef, Grendplatz 4, F 5 09 69 +

Ludewig, Gebr., GmbH, Karosseriefabrik,
Bruckmannstraße 87, Geschf.: Kfm. Josef Ludewig, Essen, Kfm. Rudolf Ludewig, Essen, G. d. U.: Karosseriefabrik

Ludwig, Hans, Rosastraße 17, F 7 35 90 +

Ludwig, Matthias,
Industrieofenbau, Moltkeplatz 31, F 3 13 54/55, Inh.: Matthias Ludwig, Essen, „INDUGAS“ Ges. f. industrielle Gasverwertung m. b. H., Essen

Lübking, Walter, Von-Seekt-Straße 24, F 7 88 60 +

Lühs, Amandus, Königsteiner Str. 19

Lüning, Gebr., Biergroßvertrieb, Mineralwasserfabrik und -handlung und Transportunternehmen, E.-Werden, Klemensborn 111, F 4 96 96, Inh.: Kfm. Heinz Lüning, Essen

Lürding und Büttner, E.-Rellinghausen, Stadtwaldwende 18, F 4 15 64, Inh.: Kfm. Hubert Sieger, Essen

Lüsebrink, Carl, Rütterscheider Straße 74, F 7 58 13, Inh.: Kfm. Karl-Heinz Lüsebrink, Essen

Lütkemeier, Martin, Alfredstraße 167, F 4 46 18

Lüttringhaus & Co., Brunnenstr. 18, F 7 28 22, Inh.: Kaufräu Johanna Wunderlich, Essen

Luisen-Apotheke, Meybuschhof 2, F 29 06 16, Inh.: Apotheker Hans Rieken, Essen

Lukas, Wilhelm, Handelsvertretungen in chemisch-kosmetischen, biologischen und hygienischen Erzeugnissen, Kortumstraße 31, F 7 44 25 +

Lupprian K. G., Betriebs- u. Behörden-
bedarf,
Eleonorastraße 32, F 3 29 09, phG.: Kfm. Erich Lupprian, Essen

Lurgi, Apparatebau GmbH, Büro Essen, Wallotstraße 15, F 22 26 93

Luttermann, Wilhelm, & Co., Hindenburgstr. 51/53, F 2 47 32, phG.: W. Luttermann, Essen, Frau Frieda Charton, Essen

Luttkau & Co., Inhaber Franz Kell, Césarstraße 30, F 7 47 87 +

Lutz, Heinrich,
Sedanstraße 17, F 2 37 49, Inh.: Ing. Theodor Kirchhof, Essen

Lux-Pelzspezialversandhaus GmbH, Zweigniederlassung Essen, Gemarkestr. 114/116, F 7 59 77

Luxor-Filmtheater Ges. m. b. H., Berliner Str. 94, F 79 07 71, Geschf.: Kfm. Oskar Bruch, Essen, Frau Luise Denken, Essen

M

Maas & Kindermann, Altenessener Straße 285, phG.: Hedwig Maas, Essen, Anna Kindermann, Essen

Maas, Heinrich, Gelsenkirchener Straße 374, F 29 12 72

Maas, Hermann, Grashofstraße 101,
F 4 14 90

Maass, Wilhelm, Rohrleitungs-, Apparate- und Stahlbau, Antonienallee 20-22, F 55 55

Macht & Co., K. G., Alexanderstraße 25, F 7 42 94, phG.: Ehefrau Emmi Macht, Essen

Mähler, Paul, OHG, Demrathkamp 19, F 7 22 46, Inh.: Kfm. Erich Puteanus, Essen, Frau Erna Puteanus

März-Druck K. G., Wesselswerth 2, F 4 96 31, phG.: Kfm. Paul März sen., Essen, Kfm. Paul März jun., Essen

Maetz, Otto, K. G., Hütten-technisches Büro für die Glasindustrie, Ahornstraße 3, F 4 24 23, phG.: Dipl.-Ing. Dr.-Ing. Helmut Maetz, Düsseldorf, Oberling, Angelo Brancher, Duisburg

Maggi G. m. b. H., Leipziger Str. 40, F 7 50 62

Magnesium-G. m. b. H., Emscherstraße 68, F 29 00 21, Geschf.: Fabrikant Albert Honsel, Essen

Malcu Vertrieb Michael Labrenz, Cranachstr. 11a, F 7 70 54

Makrepa-Maschinen J. Janicki, Moorenstraße 14/16, F 7 45 61 +

Maler-Einkauf eGmbH.,
Gerswidastraße 61, F 7 28 57

Mandt, Wilhelm, Kraftfahrzeug-Vertrieb, Hallostr. 15, F 3 14 14 +

Manecke, J. H., & Co., Ruhrallee 304, F 2 79 86, phG.: Kfm. Joachim Hermann Manecke, Essen, Kfm. Hermann Kamper, Mülheim

Mantus, Carl Helmut, Import-Agentur, Brunnenstr. 28, F 7 26 94

Margarethen-Apotheke, Apotheker Josef Potthast, Laubenweg 16, F 7 32 24

Margarine-Union AG, Schürmannstr. 43a, F 2 70 44

Markt-Apotheke, E. Petermann, Frohnhauser Platz 2, F 7 61 78

Marre, Wilhelm & Co., K. G., Bergmühle 82, F 6 06 70, phG.: Schmiedemeister Wilhelm Marre, Essen

Marien-Apotheke, Dr. Heribert Schäfer,
Ruhstraße 6, F 5 17 03

Markt-Apotheke E. Petermann, Inh.: H. Friedr. Leimkugel, Frohnhauser Platz 2, F 7 61 78

Marpe & Oelrichs, Lysegang 6, phG.: Ing. Theodor Marpe, E.-Steele

Marpe, Friedrich, Brehmstr. 24/28, F 4 96 74 +

Marre, Wilhelm & Co., K. G., Bergeborbeck, Bocholder Str. 285/289, F 6 06 70, phG.: Schmiedemstr. Wilh. Marre, Essen

Marth, Fritz, Alendorfer Straße 289, F 6 01 40 +

Martin & Co., Alendorfer Straße 589, F 6 06 63, Inh.: und phG.: Kfm. Erich Martin, Essen

Martin & Co. K. G., Chem. Großhandlung, Laurentiusweg 55, F 5 11 40, phG.: Kfm. Dr. Erich Wächter, Essen

Marx, Wilh., & Co. K. G., Selmastr. 2, F 3 02 57, Inh.: Kfm. W. Marx, Essen

Maschinen u. Apparatebau Walter Guska, Gladbecker Str. 442

Maschinenfabrik Klinger K. G., Zweigniederlassung d. Klinger K. G., Wiesbaden/Dotzheim, Essen, phG.: Ing. Max Klinger, Wiesbaden

Maschinenfabrik Josef Pieper, Langenberger Straße 720, F 4 82 35 +

Maschinenfabrik Gustav Strunk G. m. b. H., Raadtler Str. 11, F 7 13 31, Geschf.: Wwe. Elisabeth Strunk, Essen-Stadtwald, Prok.: Peter Roth, Essen-Stadtwald

Maschinenstrickerlei Oskar Glas, Printroper Straße 64, F 6 22 74 +

Maschinen- und Stahlbau GmbH., E.-Steele, Antonienallee 25, F 55 75, Geschf.: Werner Rehling, Essen

Maske, Anny, Modische Textilien, Hauptbahnhofunterführung

Massenbg, Albert, KG., Langenbrahmstraße 27, F 4 19 38, Inh.: Albert Massenbg, Essen

Massenberg, Anton, Baustoffgroßhandel, Horster Straße 24, F 5 11 70 +

Massenberg, Franz, KG., Keplerstr. 108, F 7 24 54, phG.: Wwe. Kfr. Maria Massenbg, Essen

Massenberg, Theodor, KG., Bauunternehmung, Bruckmannstr. 109-111, F 29 13 41, phG.: Wwe. Maria Massenbg, Essen, Friedrich Theo Gerhard Massenbg, Essen, Geschf.: G. Massenbg, Prok.: H. Vogel, Handl. Bevollm.: A. Karczewski, W. Schwarz

Mate-Gold Compagnie Klaus Feustel & Co., Annastraße 38, F 7 53 62, Geschf.: Klaus Feustel, Essen

Matex, Manfred Acker, Zweigertstr. 9, F 7 32 78, Inh.: Kfm. Manfred Acker, Essen

Matheisen & Co., G. m. b. H., Gildhofstraße 6, F 3 06 54, Geschf.: Kfm. W. Erich Hellmann, Essen

Mathmann, Anton, Söhne, Soester Straße 11, F 5 09 17, phG.: Kfm. Anton Mathmann sen., Essen, Kfm. Heinrich Mathmann, Essen, Kfm. Anton Mathmann jun., Essen

Mattusch, Franz, Viehofer Str. 118, F 2 56 34 +

Matussek & Co., Mineralwasserherstellung und Trinkhallen G. m. b. H., Kupferdreher Straße 107, F 4 85 35, Geschf.: Ehefrau Anna Matussek, Essen, Kfm. Heinz Matussek, Essen

Matzik, Luise, Gelsenkirchener Str. 48, F 3 70 08 +

Matzner, Paul, u. Sohn, Tabakwarengroß- u. Einzelhandlung, OHG., phG.: Kfm. Arnold Matzner, Essen, Marienstraße 39, F 5 06 82 +

Mauermann, Robert, & Co., Grendplatz 9, F 5 00 49, phG.: Kfm. Robert Mauermann, Essen

Mauermann, Wilhelm, Handelsvertretungen, Knappmannhöhe 4, F 7 49 47 +

Mauritz, Gebr., Gärtnerstr. 20, F 2 77 22, Inh.: Kfm. Peter Theissen, Essen

Mause, Franz, Rheinische Straße, F 2 30 26 +

„Mausegatt“ Ruhrkohlen-Verkaufsgesellschaft m. b. H., Frau-Berta-Krupp-Str. 4, F 2 01 01, Geschf.: Dir. Franz Kossak, Essen, Dir. Fritz Schäfer, Essen

May, Heinrich, Handelsvertretungen, Spillenburgerstraße 21, F 5 14 46 +

Mayer, Ingo, Dr.-Ing., Apparatebau, Eickelkamp 9, F 5 18 71

Mayer, Wilhelm, Verlag, Isenbergstraße 32

Mechanische Hanfeschlauchweberei Dabringhausen, Turmfeldstraße 1, F 3 26 87, Geschf.: Kfm. Otto Bieckmann, Essen, Karl August Barnstedt, Bochum

Mechanische Wäschefabrik Heinrich Rautenberg, Am Waldhausenpark 7/9, F 3 27 87 +

Meese, Friedrich, Altendorfer Str. 474/478, F 6 05 51 +

Mehlem, Wilhelm, K. G., Blumen-Import-Großhandel, Salzmarkt 1, F 3 24 37, phG.: Gustav Mehlem, Essen

Mehring, Josef, Obstgroßhandel, Großmarkt, F 2 61 77, Inh.: Kaufrau Erna Mehring, Essen

Mel, August, Auf der Union 6, F 2 30 80 +

Meier, Luise, Landesprodukte, Rheinische Straße 5, Inh.: Ehefrau Elsa Konradine Schlierstein, Essen

Meier-Peter, Kurt, Virchowstr. 155, F 7 36 65 +

Meinolf, Josef, Saatbruchstraße 1, F 3 12 24 +

Melise, Aug., OHG., Bäumlinghausstr. 101, F 29 02 84, phG.: Kfm. Aug. Melise, jun., Essen, Kfm. Aug. Melise sen., Essen

Meissner, Ernst, Haumannplatz 2, F 7 58 89, Inh.: Ehefrau Maria Theresia Meissner, Essen

Melzwinkel, Hans, G. m. b. H., Turmfeldstraße 1, F 3 26 98, Geschf.: Frau Hildegard Barnstedt, Bochum, Kfm. Karlheinz Schauer, Essen-West

Melchers, Richard, Lenbachstr. 16, F 7 44 08, phG.: Kfm. Richard Melchers jun., Essen

Mellis, Gebr., Weidkamp 82, F 6 16 96, phG.: Kfm. Heinz Mellis, Essen, Elise Mellis, Essen

Melsa, Gerhard, Rellinghauser Str. 334, F 22 27 19 +

Menges KG., Kohlen- und Baustoffgroßhandel, Zementstraße 48, F 4 82 26, phG.: Frau Elisabeth Menges, Essen

Menne, Franz, Holsterhauser Straße 46, F 3 28 01, Inh.: Ehefrau Elfriede Ludwig, Essen

Menne, Franz, junior, Viehofer Str. 118, F 3 28 83, Inh.: Kaufrau Wilhelmine Menne, Essen, Margret Menne, Essen

Menninger, Gustav, Tief- u. Eisenbahnbau, Joseph-Lenné-Str. 39a, F 4 48 66, Inh.: Ehefrau Hedwig Menninger, Essen

Merkelbach, Robert, KG., Radio-, Fernseh- und Elektro-Großhandel, Deutschlandhaus, F 2 05 06, phG.: Kfm. Hermann Soth, Kettwig, Prok.: Fritz Singhoff, E.-Heisingen

Merkuria Stümgas & Co., Heidehang 42, F 4 29 82, Inh.: Kfm. Kurt Stümgas, Essen, Frau Auguste Stümgas, Essen

Mertens, Robert, Lebensmittelgroßhandel, Flurstraße 108, F 6 13 26 +

Merz, Wilhelm, Bochumer Straße 311 +

„Mesana“ Backhilfsmittel, Inhaber Theo Meinholz, Manteuffelstraße 15, F 2 76 78 +

Messer, Adolf, G. m. b. H., Frankfurt/M., Zweigniederlassung Essen, Schürmannstr. 27, F 22 29 41, PS 0857 512, Gesamtleitung: Dr. Hans Messer, Dr. E. A. Gold, Dipl.-Ing. H. Großer, stellv. Geschf.: Dipl.-Ing. R. Grotewold, Prok. Ob.-Ing. H. Heberer (alle Frankfurt/M.)

Prok. für Zweigniederlassung Essen: Dipl.-Ing. E. Koop, Handlungsbevollm. Fr. E. Zinsser (alle Essen)

Metall-Bauer-Essen, Von-der-Tann-Str. 20, F 3 76 57, Inh.: Ing. Josef Bauer, Essen

Metall-Bauer-Essen GmbH., Grabenstr. 96-100, F 2 65 44, Geschf.: Kfm. Josef Bauer, Essen

Metallbettenfabrik Bernhard Marx, Joachimstraße 60a, F 5 07 82, phG.: Ehefrau Wilhelmine Karoline Kindler, Essen, Kfm. Albert Kindler, Essen

Metallwerk Olsberg G. m. b. H., Emscherstr. 63, F 29 00 21, Geschf.: Fabrikant Albert Honsel, Essen, Ehefrau Antonie Honsel, Essen, Dipl.-Ing. Bertold Stockbauer, Essen

Methner, Max, Hoch- u. Stahlbetonbau, Baustoffhandlung, Franziskanerstr. 69, F 22 23 65 +

MetraLux Honsel & Co., KG., Emscherstraße 63, F 29 00 21, phG.: Fabrikant Albert Honsel, Essen

METRON Wärme- u. Meßtechnik

Gustav Griesel KG., Hundebrinkstr. 72, F 3 86 37, phG.: Ing. Gustav Griesel, Essen, Kfm. Paul Meier-Bornkamp, Essen

Metz, Hans-Dieter, Nord-Apotheke, Viehofer Str. 155

Metzeler Gummiverke AG, Niederlassung Essen, Fridtjof-Nansen-Straße 8, F 4 46 54

Metzenauer & Jung GmbH., Juliusstr. 10, F 2 31 94

Meutsch, Adolf, Oberingenieur, Brodeneyer Straße 155b, F 4 25 51 +

Mewa-Metallwaren G. m. b. H., Heidhauser Platz 2, F 4 94 76, Geschf.: Fabrikant Friedhelm Benninghoven, Heidhausen

Mey & Edlich, Zweigniederlassung Essen, Kettwiger Straße 15, F 3 21 66, phG.: Kfm. Dr. jur. Gerhard Silbermann, Stuttgart, Kfm. Willy Broßmann, Stuttgart

Meyer, Josef, Meßgeräte, Schornstr. 42, F 7 50 52 +

Meyer, Joseph, KG., Bachstraße 3, F 2 63 23, phG.: Kfm. Joseph Meyer, Essen

Meyer, Oskar & Co., Kämpenstr. 29, F 7 15 76, phG.: Kfm. Oskar Meyer, Essen, Ehefrau Emmy Meyer, Essen

Meyer, Oskar, K.G., Fußbodenbeläge, Kämpenstr. 29, F 7 70 90

Meyer, Paul, Industrie-, Hoch- und Tiefbau, Heckstraße 95, F 4 98 41 +

Meyer, Rud. Otto, Zweigniederlassung Essen, Am Hauptbahnhof 10, F 2 41 89, phG.: Dipl.-Ing. Dr. phil. Ernst Allmenröder, Hamburg, Dipl.-Ing. Friedr. Schiele, Hamburg

Meyer, Willy, Aldegreverstr. 14, F 7 78 07

„Michaelis“ Wein- u. Spirituosen-G. m. b. H., Altenessener Straße 212, Geschf.: Kfm. Wilhelm Riethmüller, Essen, Frau Lieselotte Riethmüller, Essen

Michaelis, Alfred, Grashofstraße 8a, F 4 45 08, Inh.: Kaufrau Paula Michaelis, Essen, Geschf.: Egon Scheffer, Essen

Michel, Carl, Baummaschinen, Ersatzteile, Henglerstraße 55-59, F 5 16 51

Michel, Carl, KG., Henglerstr. 55/59, F 5 16 53 +, Inh.: Kfm. Carl Michel, Essen

Michel, Erich, Kettwiger Straße 33/35, F 2 70 41

Michels, Zweigniederlassung der H. Kogge, Holstraße 1, F 3 19 97, phG.: Kfm. Hubert Kogge

Michels, Mathias, Ingenieur, Nachf., Stoppenberger Straße 64, F 2 61 41, Inh.: Kfm. Jakob Heider, Essen

Michencigh, Josef, Nachf., Kettwiger Straße 1, F 3 05 53, Inh.: Kfm. Karl Walter Henning, Essen

Michiels, Gebrüder, Blumenthalstraße 13/15, F 2 43 03, Geschf.: Kfm. Josef Michiels, Essen

Middendorff, Hermann A., Fabrik kosmet. u. chem.-techn. Präparate, Gerswidastraße 42, F 7 30 31

Middermann, Adolf, Hydraulik- u. Apparatebau, Fischweier 17, F 5 08 44, Inh.: Wwe. Helene Middermann, Essen

Midema Franz Landen G. m. b. H., Rüttenscheider Straße 20, F 7 41 54, Geschf.: Wwe. Erika Landen, Essen, Kfm. Peter Strieder, Essen

Mieden, Julius, Dinnendahlstraße 132, F 3 94 91 +

Milchindustriebedarf Dr. Hugo Steinecke, Am krausen Bäumchen 11, F 2 77 44, phG.: Kfm. Dr. Hugo Steinecke, Essen, Kfm. Hans Joachim Steinecke, Essen, Dipl.-Ing. Wolfgang Steinecke, Essen

Milchkannenfabrik Latzer & Heilmann, Leanderbank 4, F 4 96 45, phG.: Ing. Josef Heilmann, Essen

Minas-Rohstoffgesellschaft m. b. H., Altendorfer Straße 100, F 2 07 21

Mineralbrunnen Schubert KG, Söllingstraße 26-28, F 2 50 06, phG.: Kfm. A. Schubert, Essen, Kfm. Alfred Schubert sen., Essen

Mineralöl-Baugesellschaft m. b. H., Hynssenallee 44-46, F 2 66 41/42, Geschf.: Kfm. Friedr. Storr, Essen

Mineralöl-Großhandlung Alfred Weymar, Bau-Industrie-Kontor, Folkwangstr. 7, F 79 00 04 +

Mineralölprodukte-Chemikalien Norbert Heberer, Paulinenstraße 103, F 7 52 24 +

Mineralwasser-Vertriebs-Ges. m. b. H., Bornstr. 5, F 2 17 61, Geschf.: Kfm. Ludwig van de Loo, Essen

„Mira“ G. m. b. H., Haushalt- u. Metallwarenfabrik, Walter-Sachse-Weg 11, F 4 13 65, Geschf.: Kfm. Hans Ramms, Essen

Misch, Eugen, Ingenieur, Unternehmung für Tief- u. Eisenbahnbau OHG, Söllingstraße 24, F 2 35 37, phG.: Ing. Eugen Misch, Essen, Fri. Elfriede Sultze, Essen

Mischell, Josef, Brandstr. 29, F 2 67 28

Mischell, Louis, Kettwiger Straße 45, F 2 48 67 +

Mittelmann, Heinrich, Leder- u. Schuhmacherbedarfsartikel-Großhandel, Ruhrallee 85, F 3 26 07 +

Mittweg, Gebrüder, Heckestraße 60, F 4 93 89, phG.: Kfm. Leo Mittweg, E.-Werden

Miecko, Paul, Rheinische Straße 37-47, F 2 40 89, Inh.: Kfm. Günter Miecko, Essen, Frieda Miecko, Essen

MOCA-RICA

Kaffee-Rösterei, E.-Borbeck, Prinzenstraße 90, F 6 20 25, phG.: Kfm. Leo Schneider, Essen, Kfm. Johann Falter, Essen, Kaufrau Maria Falter, Essen

Modesaion Helen Gembus, Rüttenscheider Str. 38, F 7 47 74, Inh.: Kaufrau Helen Kraus, Essen

Möbel-Heek, Inh.: Josef Heek, Kopstadtplatz 25, F 2 79 38 +

Möbel-Hinzel, J. Pringmann KG, Printroper Str. 430, F 6 05 67, phG.: Kfm. Josef Pringmann, Essen

Möbel Hötten, Moderne Wohnungseinrichtungen, Theo Viehofer Straße 23/25, F 2 54 23 +

Möbel-Kraumendahl, Milly Kraumendahl, Steeler Str. 139-143, F 2 78 61, Inh.: Milly Zemke, Essen

Möbel-Schäfer, Wilhelm Schäfer, Holsterhauser Straße 54, F 7 36 15 +

Möbel-Stüssel, Inh.: Fritz Stüssel, Stoppenberger Straße 17, F 7 53 26

Möbel-Voß KG, Wohnungseinrichtungen, Schreinerei, Gerichtsstraße 42, F 6 02 23, phG.: Kfm. u. Schreinermeister Heinz Voß, Essen

Möbel-Zentrale GmbH., Ruhrtalstr. 22, F 4 91 07, Geschf.: Heinz Zurheide, E.-Werden

Möbelhaus Josef Distelkamp, Saatbruchstraße 41, F 2 53 95 +

Möbelhaus Friedrich Kraumendahl, Rüttenscheider Platz 3, F 7 76 09 +

Möbelhaus Krieger & Co., Annastr. 58-64, phG. Kfm. Hans Giese, Essen, Kfm. August Krieger, Essen

Möbelhaus Lippmann KG, Steeler Straße 208-212, F 3 93 08, phG.: Kfm. Friedr. Lippmann, Essen

Möbelhaus Rheinland Fritz Piquet KG, Lindenallee 93, F 2 48 87, phG.: Kfm. Fritz Piquet, Essen

Möbelhaus Antonie Schmitt, vorm. Willersen, Franziskastraße 2/4, F 7 42 87 +

Möbelhof Erich Kuhnen, Schwankenkampstr. 37-39, F 3 17 08, 3 94 12

Möbelwerkstätten G. u. J. von der Heydt, OHG., Jägerstraße 3-5, F 2 54 00, phG.: Tischlermstr. Georg von der Heydt, Essen, Frau Johanna von der Heydt, Essen

Möbius, Karl, Schuhwaren, Dorotheenstraße 5, F 7 41 69 +

Möbius, Karl, Schuhgroßhandel, Dorotheenstraße 5, F 7 41 69 +

Möhlenbruch, Alfred, & Co., Baugesellschaft m. b. H., Katernberger Straße 140, F 29 10 51, Geschf.: Stadtbaurat a. D. Dipl.-Ing. Wilhelm Kleine, Essen, Pelmanstraße 18

Möhlenbruch, Alfred, Katernberger Straße 140, F 29 10 51, Inh.: Frau Margot Schulze-Buxloh, Essen

Möhlenbruch, Franz, Dampfmühle, Altenessener Straße 244, F 29 04 44, phG.: Kfm. Heinz Möhlenbruch, Essen

Möller, Laura, OHG, Salzmarkt 6, F 3 12 36, phG.: Mathilde d'Alquen, Essen, Fri. Maria Glesen, Essen

Möller, Paul, Maschinelle Büro-Organisation, Bismarckstraße 30, F 3 94 54

Möller, Werner, Straßenbaustoffe G. m. b. H., Forstmannstraße 65, F 49 24 44, Geschf.: Kfm. Werner Möller, Essen

Möllhoff, Hugo, Krawahlstraße 9, F 7 22 49 +

Mönch, Wilhelm, Kupferdreher Straße 226, F 4 84 03, Inh.: Wilh. Mönch, Essen

Mönnich, Lina, Wwe., Sohn Nachf., Hilgerstr. 15

Mörtelvertrieb Essen-Rüttenscheid J. Wierschewski KG., Langenbrahmstr. 27, F 4 84 11, phG.: Baukfm. Johann Wierschewski, Essen

Mörtelwerk Emscher KG, Schwutke u. Co., E.-Delwig, Rauchstr. 70, F 6 11 51, Zweigniederlassung der Firma Mörtelwerk Duisburg KG, Schwutke u. Co., Sitz in Duisburg-Meiderich

Mörtelwerk Essen Barthel & Co., Kommandit-Gesellschaft, Schederhofstraße 105, F 2 30 25 u. 3 22 53, phG.: Kfm. Ludwig Barthel, Essen

Mogat-Werke Adolf Böving.
Zweigniederlassung Essen, Nachf., G. m. b. H.,
Carolus-Magnus-Straße 16, F 6 10 05, Geschf.:
Kfm. Adolf Böving, Mainz

**Mohaupt, Werner, Dinnendahlstraße 126,
F 5 06 15 +**
Mohr, Friedr., Langenberger Str. 436, F 5 05 62 +
Mohr, H. u. F., G. m. b. H., Langenberger Str. 436,
F 5 05 62, Geschf.: Frau Mathilde Mohr, Essen

Moll, H. K., KG.,
Internationale Spedition, E.-Altenessen, Hövel-
straße 212-216, F 2 05 51, phG.: Heinz Moll, jun.,
Mülheim (Ruhr), Prokurist: W. H. Schmöley, Essen,
Witteringstraße 16

**Mollerus Wäscherei, Färbererei
und chem. Reinigung, GmbH.,**
Berliner Straße 101, F 7 55 51/52, Geschf.: Kfm.
Ernst Mollerus, Essen

Montagegesellschaft Dr. Hugo Steinbecke m. b. H.,
Am krausen Bäumchen 11, F 2 77 44,
Geschf.: Dipl.-Ing. Wolfgang Steinbecke, Essen

Montan-Großhandel A. Theodor Stephan & Co.,
Rüttenscheider Straße 84, phG.: Kfm. Alb. Theodor
Stephan, Essen, Kfm. Heinz Stephan, Essen

**Montana Verwaltungsges. m. b. H., Lindenallee 7/9,
Geschf.: Kfm. Ewald Notze, Essen,
Kfm. Heinz Giesen, Essen**

**MONTANEISEN K.G. Behrens & Co., vorm.
Harft & Behrens, Zweigertstr. 11, F 7 83 51, Inh.:
Manfred Behrens, Essen**

**MONTANEISEN GMBH., Zweigertstraße 11,
F 7 83 51, Geschf.: Kfm. Manfred Behrens, Essen**

**Montanus Industrie-Gesellschaft, Dipl.-Ing. Heinz
Cohrs, Kettwiger Straße 36, F 22 20 51**

**Montanverkehr KG, Manfred Behrens, Zweigert-
straße 11, F 7 47 20, phG.: Kfm. Manfred Behrens,
Essen**

**Montowski, Julius, Tabakwaren-Groß- und Klein-
handel, Stoppenerberg Straße 27, F 3 04 29 +**

**Morgan, Juliane, vorm. Essener Schirmfabrik
Wilmsen & Morgan, Rüttenscheider Straße 150,
F 7 35 61 +**

**Mosblech, Max, Feinkost-Großhandlung,
Kaiser-Wilhelm-Straße 56, F 5 03 48 +**

**Most,
Kettwiger Straße 1, F 2 60 65**

**Motorfahrzeuge und Luftdienst „Assindia“ Rudolf
Witteler, Kölner Straße 56**

Muckel, Hans, Glöheofstr. 8, F 3 87 44 +

**Mücher, Alfred, Spedition, Gütermarkt und Fern-
verkehr, Kupferdreher Straße 2, F 4 84 53 +**

**Mühlensiepen, Ernst, Limbecker Platz 23,
F 3 06 24**

**Mühlmann, Wilhelm, Rheinische Straße 45,
F 2 65 07 +**

**Müllensiefen, K. P., Dr. & Cie., Rosastraße 33,
F 7 47 13, phG.: Dipl.-Ing. Carl Meyer, Essen**

**Müllern, Co., Hoch- und Tiefbau-Ges. m. b. H.,
Salkenbergweg 146, F 22 20 44, Geschf.: Obering.
Otto Müller, Essen, Dipl.-Ing. Emil Zaias, Essen,
Obering. Paul Löffler, Essen, Prok.: N. Winkel-
kötter, Essen**

**Müller & Deprenz, Ingenieurbüro oHG., Müller-
Breslau-Str. 20, phG.: Kfm. Friedrich Müller, Essen,
Ing. Heinrich Deprenz, Düsseldorf-Gerresheim**

**Müller & Merzhäuser, Stankelstraße 16, F 29 12 65,
phG.: Ing. Herbert Merzhäuser, Essen**

**Müller & Pfeiffer, Spritzgußwerk für
Kunststoffe GmbH.,
Schellenbergstraße 121, F 4 63 21, Geschf.: Kfm.
Werner Müller, Essen**

**Müller, Alfons, Kielederfabrik GmbH., Wipperfürth,
Verkaufsstelle Essen, Gildenplatz 3, F 3 02 95**

Müller, Alf., Drosselstraße 4, F 4 14 70

Müller, Edwin, Ribbeckstraße 6, F 3 15 61 +

**Müller, Ferdinand, Krayer Straße 233, F 5 02 17,
phG.: Kfm. Dr. Otto Müller, Essen,
Franziska Müller, Essen**

**Müller, Friedrich, Verkaufshalle: Rheinische Straße
37-47, F 2 57 72, Wohnung: Steeler Str. 294,
F 2 35 27**

Müller, Hans, Papestraße 32, F 7 24 44 +

**Müller, Hermann, sen., Rheinische Straße 37-47,
F 7 75 35, Inh.: Frau Gertrud Müller, Essen**

Müller, Joseph, III, Hagen 29, F 2 47 47/48/49

**Müller, Karl, & Co., Rosastraße 162,
F 7 28 66, phG.: Kfm. Karl Müller, Wuppertal-
Oberbarmen, Kfm. Emil Schneider, Essen**

**Müller, Martha, Baustoffgroßhandlung, Gemarken-
straße 43, F 7 37 24 +**

**Müller, Max, KG., Laurentiusweg 185, F 5 11 71,
phG.: Kfm. Heinz Larbig, Essen**

Müller, Meta, Steeler Str. 57b, F 3 10 24 +

**Müller, Otto, Straßen- u. Tiefbau Ges. m. b. H.,
Zweigniederlassung, Bäminghausestraße 132/134,
F 29 05 29, Geschf.: Straßenbaumeister Otto Müller,
Wanne-Eickel, Baumeister Kurt Ziegler,
Wanne-Eickel**

**Müller, Robert, KG., Riddershofstraße, F 5 17 73,
phG.: Robert Müller, Essen**

**Müller, Walter,
Am Westbahnhof 2, F 7 11 61, phG.: Kfm. Kurt
Müller, Essen**

**Mülner Löwenbräu-Gaststätte G. m. b. H.,
Haus am Viehofer Tor, F 3 97 54/55, Geschf.: Kfm.
Rudolf Schuster, Bremen, Kfm.: Paul Ull, Baden-
Baden**

**Münster, v. Gebr., Altenessener Straße 12/14,
F 2 55 78, Inh.: Kfm. W. v. Münster, Essen**

**Münsterberg, Alexander, Dipl. oec. publ.
und Wirtschaftsjurist,
Industrieerzeugnisse, Werks- u. Handelsvertretungen,
Dachstraße 34, F 6 18 37 +**

**Münsterbuchhandlung Bruno Festag,
I. Hagen 26, F 2 68 20 +**

Münstermann, Franz, Veronikastraße 7, F 7 14 76 +

**Muth, Ernst, Werksvertretungen & Großhandel in
Haushaltgeräten, Eginhardhöhe 29, F 4 23 97 +**

N

**Nadler-Werke Dr. Paul Nadler, Zweigbetrieb Essen,
Am Freistein 50, F 2 70 58/4, Geschf.: Rolf Peters,
Essen, Am Freistein 50**

**Nagell, Kurt, Webervertretungen, Weg z. Platte 42,
F 4 00 63**

**Narjes & Bender GmbH.,
Zementfabrik B.-Kupferdreh, F 4 85 11, Geschf.:
Senator Dr.-Ing. eh. Hermann Narjes, Langenberg,
Dipl.-Ing. Herbert Putsch, Essen-Kupferdreh,
Theodor Narjes, Langenberg**

**Narres, Karl Wilhelm, Corneliustr. 51, F 7 53 78,
Inh.: Kfm. Karl Narres, Essen**

**Nass, Wilhelm, Brotfabrik, Lerchenstraße 18,
F 4 17 73 +**

**National-Auskuftel Theodor Grüner, Weser-
straße 44 +**

**National-Bank Aktiengesellschaft,
Theaterplatz 8, F 2 14 31, Vorst.-M.: Bankdir. Dr.
Willy Wohlrahe, Essen, Albert Brusten, Essen,
Dr. Fritz Dertmann, Essen, stellv. Vorst.-M.: Dr.
Hilmar Moritz, Duisburg**

**Natter, Max, Dr.-Ing., Grubenausbau und Ingenieur-
büro, Kiefernhalde 1, F 4 51 36 +**

**Natürliche Sprachtechnik Borges K. G., Lessing-
straße 1, phG.: Kauffrau Hedwig Mahler, Essen**

**Neag-F.M.W., Feinmechanische Werkstätten
G. m. b. H., Gladbecker Straße 235, F 29 10 91,
Geschf.: Kfm. Walter G. Kaufhold, Essen**

**Nebendorf, Ernst, Wwe., Gewürz-Großhandlung,
Kruppstraße 244, F 7 61 72, phG.: Frau Hilde
Burgert, Essen**

**Neder, Josef, G. m. b. H., Von-Seekt-Straße 43,
F 2 55 10, Geschf.: Kfm. Josef Neder jr., Essen,
Wwe. Maria Müller-Miny, Düsseldorf**

**Nelken & Co., G. m. b. H., Rellinghauser
Str. 101-103, F 2 33 41, Geschf.: Ob.-Ing. Werner
Nelken, Essen, Kauffrau Ilse Nelken, Kettwig**

**Nelken, Ewald, Dr., K. G., Spezialfabrikate für
elektrische Betriebe, Alfredstraße 93/95, F 7 17 34,
phG.: Ing. Ewald Nelken jr., Essen +**

**Nemet, Nicht-Eisenmetall G. m. b. H., Huyssen-
allee 66, F 2 43 56, Geschf.: techn. Kfm. Hans
Hermann Denkhaus, Essen**

**Neue Bücherstube Rudolf Funck K. G.,
Altbauhaus, Gildenplatz, F 2 48 41, phG.: Buch-
händler Fritz Schwarzkopf, Essen**

**Neue Deutsche Schule, Verlagsgesellschaft m. b. H.,
Schützenbahn 11/13, F 3 82 73, Geschf.:
Dipl.-Handelslehrer Erwin Klatt, Essen**

**Neue Westdeutsche Verlagsgesellschaft m. b. H.,
Kibbelstraße 9-15, F 2 47 44, Geschf.: Fritz W.
Deger**

**Neuer Deutscher Gewerkschafts-Verlag GmbH.,
Hindenburgstr. 28-30, F 3 95 47, Geschf.: Arbelter-
sek. Bernh. Winkelhede, Recklinghausen**

**Neufert Söhne, Rellinghauser Straße 110, F 7 73 74,
Inh.: Wwe. Käthe Neufert, Essen**

**Neugebauer, Wilhelm, Rheinische Straße 37-47,
F 3 20 15, Inh.: Willi Neugebauer jun., Essen**

**Neuhans, Gustav, KG., Textil-Vertretungen,
Lührmannswald 9, F 7 32 25, phG.: Kfm. Gustav
Neuhans, Essen**

**Neuhans, Gustav, Dipl.-Ing.,
Strömungsmeßgerätebau, Frohnhauser Straße 75,
F 2 31 20 +, Handl. Bev.: Friedr. Ritter**

**Neuhans Vertriebsgesellschaft
für Strömungsmeßgeräte m. b. H.,
Frohnhauser Str. 75, F 2 31 20, Geschf.: Dipl.-Ing.
Gustav Neuhans, Essen**

**Neuhans-Möller, Willi,
Großhandel mit Textilien, Fabrikation, Import,
Bachstraße 3, F 3 78 37 +**

**„Neuland“ gem. Wohn- u. Siedlungsges., Steeler
Straße 242/244, F 22 28 03, Geschf.: Wilhelm
Schmidt, Essen**

**Neumann & Co., Berthold, Heidhauser Straße 104,
F 4 96 80, Inh.: Kfm. Helmut van den Kerkhoff,
Veilbert**

**Neumann, L. & A., OHG., Kordulastr. 13,
F 7 40 76, phG.: Kfm. Alfred Neumann, Essen,
Kfm. Alfred Neumann jun., Essen**

Neumann, Leopold, Mikdelle 11, F 7 28 71 +

**Neuss, Hubert, KG., Wäsche- u. Berufskleiderfabrik,
Klosterstraße 29, F 2 73 51, phG.: Kfm. Hubert
Neuss, Essen, Kfm. Hans Neuss, Essen, Frl. Frieda
Neuss, Essen**

**Neuzelt-Druck G. m. b. H., Bocholder Straße 259,
Geschf.: Carl Brandner, Essen**

**Nielke, Emil, G. m. b. H.,
Schürmannstraße 21a, F 2 19 21, Geschf.: Kfm.
Siegfried Wuppermann, Essen, Kfm. Kurt Walther,
Essen**

**Nieden, zur, Wilhelm,
Krablerstraße 125, F 29 01 51, phG.: Ing. Hugo
zur Nieden, Essen, Kfm. Hans Günter zur Nieden,
Essen, Dipl.-Ing. Rud. Crüsemann, Essen, Lydia
Salezsky, Essen, Elsa zur Nieden, Essen, Helga
Crüsemann, Essen, Gisela Mochigamba, Essen,
Renate von Mitzlaff, Bonn**

**Niedgen, Hans, Feinkost, Spirituosen und
Kaffeerösterer,
Laubenweg 8, F 7 46 84 +**

**Niedt-Reitner GmbH.,
Emilienstr. 16-20, F 7 79 93, Geschf.: Ing. Kurt
Hermann Reitner, Essen, Prok.: Frau Gisela
Reitner, Essen**

**Niehüser, Viktor, Spedition und Lagerung,
Lohmühlental 73/77, F 5 15 57 +**

**Niemeyer, Christian, Engelbertstr. 11,
F 2 58 44/2 58 45, phG.: Frau Hertha Köhler,
Essen, Prok.: Adolf Köhler, Essen**

**Nienhaus, Hans, Tabakwaren Groß- u. Kleinhandel,
Klopstockstraße 13 +**

**Nienke, Dieter, Radio- und Elektrogroßhandlung,
Essen, Lichtstr. 8, Inh.: Kfm. Dieter Nienke, Essen**

**Niermann, Ernst u. Eilfriede, Friedrich-Ebert-
Straße 55, F 2 51 29 +**

**Niermann, Ludger, Brückstraße 22, F 4 96 65,
Inh.: Kfm. Johannes Niermann, Essen**

Niermann, Theodor, Oberstr. 76-77, F 4 16 04 +

**Niermann, Wilhelm, Florastraße 39,
F 4 43 04 +**

**Niermann, Wilhelm, Mehlgroßhandlung,
Westfalenstraße 236, F 5 05 77 +**

**Niermann, Willy, Immobilien, Gutenbergstr. 59,
F 2 71 54 +**

**Niestrath, Walter, K.G., Möbelvertr., Zur Beckhove
25a, F 5 13 39, phG.: Walter Niestrath, Essen**

**Nieswandt, Wilhelm, Scherzstraße 131,
F 2 36 47 +**

**Niggenaber, Karl, Hansstraße 19,
F 5 01 27 +**

**Nissen, H., KG.,
Beethovenstraße 38, F 3 72 36, phG.: Obering.
Hugo Nissen, Essen, Bauling. Roland Nissen, Essen**

Nix, Ferdinand, Henricstraße 33, F 2 70 20 +

**Noack, Wilhelm, Inh.: Herbert Busse, Haus-
verwaltungen, In der Baumschule 1, F 29 07 30**

**Noeker, de, Eduard,
Nachf. Dipl.-Ing. Otto Lemke, Bauunternehmung,
Elsenstr. 49b, F 5 02 10**

**Nobel-Kaffee KG, Werner Nobel, Lazarett-
straße 12-20, F 3 14 42, phG.: Kfm. Werner Nobel,
Essen**

**Noël, H. Ed. Sohn, Schürmannstraße 43, F 2 61 57,
phG.: Kfm. Gustav Noël, Essen, Kfm. Hans Noël,
Essen**

**Noël, Paul, Eisenwaren, Kettwiger Str. 36, F 2 32 06,
Inh.: Wwe. Paula Noël, Essen**

**Noiff, Walter, Spülischvertrieb, Rheinischer Platz 1,
F 3 14 10**

**Nolte, E., KG, Nachf. Ernst Nolte, Herkulesstr. 52,
F 2 54 54, phG.: Obering. Ernst Nolte, Essen**

**Norddeutsches Bewachungs-Institut G. m. b. H.,
Bez.-Direktion Essen, Selmsstr. 20, F 3 73 90,
Geschf.: Kfm. Hans Fritz Joppin, Bremen**

**Nordische Holzgesellschaft m. b. H., Pettenkofer-
Str. 41, F 7 41 51, Geschf.: Kfm. Wilh. Berger,
Essen**

**NORDLICHT-Leuchtröhren-
Gesellschaft m. b. H.,
Kunlgundastraße 8, F 7 82 54, Geschf.: Kfm. Kurt
Krusche, Offenbach a. M.**

**Nordrhein Autogroßhandl. Ges. m. b. H., Krupp-
straße 307a, Geschf.: Kfm. Rudolf A. Hütter,
Büderich**

**Nordrhein-Westfälische Bau- u. Montage-Gesellsch.
m. b. H., Frohnhauser Str. 61a, F 2 33 51, Geschf.:
Dr. Egon Klein-Rüschkamp, Bröl b. Honnef (Sieg),
stellv. Geschf.: Dipl.-Ing. Arthur Bösch, Essen,
Dipl.-Kfm. Hans Werner Kramer, Siegburg**

**Nordsee, Deutsche Hochseefischer AG., Zweig-
niederlassung Essen, Großmarkt, Vorstand:
W. Buhr, H. Fornell, B. Kukulja, stellv. Vorst.:
Berthold Freyberg, Dr. F. Hoppe, H. Thoms**

**Nordwestdeutsche Bau-Ges. Heinz Koller-Kraus
KG, Rellinghauser Straße 159, F 2 36 01**

**Normfest GmbH.,
vorm. W. Sommerfeld & Co., Krawohlstraße 1,
F 7 33 92**

**Nostheide, Heinrich, Kraftfahrzeugbedarf-
Großhandel, vorm. Werner Kurth & Co., Krawohl-
straße 13, F 7 50 13 +**

**Nottenkämper, Josef, Technisches Unternehmen
für Bergbau- u. Hüttenbetrieb, Im stillen Winkel 14,
F 7 45 30, Inh.: Kfm. Josef Nottenkämper, Essen**

**Novella-Schuh GmbH., Zwölfling 2, F 3 18 72,
Geschf.: Kfm. Max Fleischmann, Essen**

**Nover & Schmitz, Kurienplatz 2, phG.: Kfm.
Johannes Nover, Oberhausen, Kfm. Urban Schmitz,
Essen**

**Nowak, Theodor, Altmaterial-Verwertung,
Im Brilken 7, F 2 47 17 +**

**Nürnberg & Elguth, Dorotheenstr. 26, F 7 46 15,
phG.: Kfm. Bruno Nürnberg, Essen**

**Nürnberg, Erich, Bürobedarf, Essen, Emmastr. 40,
F 7 23 53, Inh.: Kfm. E. Nürnberg, Essen, Prok.:
Wolfgang Nürnberg, Bad Oeynhausen**

O
Oberbarnscheidt & Johann, Radio- und Elektrohandlung, Berliner Straße 81, F 7 67 89, Inh.: Frau Wilma Johann, Essen
Oberhelder, Rudolf, Dinnendahlstraße 122, F 3 93 25
Oberhelden, H., & Co.,
Schöneleinstr. 6, F 7 35 19, phG.: Frau Henriette Kremeier, Essen, Johann Kremeier, Essen
Obermann, Kurt, Landesprodukten-Großhandel, Rheinische Straße, F 2 30 17 +
Obers, Heinrich, Fridtjof-Nansen-Straße 16/18, F 4 43 54 +
Oberschulte, Hermann, Schubertstr. 11, F 22 24 51
Oberste-Lehn, E., G. m. b. H., Hammer Straße 1, F 4 96 95, Geschf.: Kfm. Emil Oberste-Lehn, Essen
Oberstenfeld, Heinrich, Steeler Straße 534, F 5 03 02 +
Oberstenfeld, Theo, Tiefbauunternehmen, Gantenbergstraße 12, F 5 05 82 +
Obertacke, Wilhelm, Maschinenfabrik & Metall-Gießerei,
E.-Kupferdreh, Nierenhofer Straße 68, F 4 83 19, Inh.: Wwe. Berta Hedwig Obertacke, Hattingen/R., Prok.: Werner Gries, Hattingen
Ocklenburg, Hermann, Siemensstr. 1, F 6 19 64, Inh.: Sybille Humann, Essen
Oel & Braun, Potthoffs Bürde 14,
F 3 97 44/45, Inh.: Theo Braun, Essen
Oel, Josef, Düsseldorfstraße 28, F 3 10 44, phG.: Kfm. Herbert Oel, Essen, Wwe. Hedwig Oel, Essen, Prt. Hedwig Oel, Essen
Oelrich, Wilhelm, Riffriedenstraße 4a, F 7 32 41 +
Oelrichs, Hanna G., Maschinen, Werkzeuge und Feildbahnen, Dreiringsplatz 3, F 5 11 06 +
Oelrichs, Kurt, KG, Eisengießerei und Maschinenfabrik, Dreiringsplatz 3, F 5 11 06, phG.: Ing. Hans Günther Oelrichs, Essen
Oertgen, Wilhelm, Alfredstraße 167, F 4 45 51 +
Oesterreichisch-Bayerisches Reisebüro
Orthof, K.G.,
Kortestraße 12, F 2 46 11, phG.: Kfm. Anton Orthof, Essen
Ofenhaus Hey, Inh.: Willy Hey, Limbecker Pl. 24, F 2 54 02 +
Ofers, Heinrich, KG, Rosastraße 40/42, F 7 22 98, Inh.: Kfm. Rudolf Ofers, Bochum
Offermann, Elfriede, & Co., Tiergarten 3, F 4 94 40, phG.: Elfriede Kemper, Essen, Kfm. Walter Offermann, Essen
Offermann, Hanna, Handelsvertretungen in Wein und Spirituosen, Weinimport, Rembrandtstraße 47, F 7 9 95 96
Offermann, Wilhelm,
Wein-Großhandelsagentur u. Generalvertretungen, Kortumstraße 63, F 7 37 87
Ohlert, Anton,
Zweigniederlassung, Wildpferdehut 16a, F 29 12 54/55, phG.: Kaufleute Claus Katling und Andrea Caminneck, Berlin, Kommanditisten: Ria Katling, Berlin und Hans J. Huth, Essen, Prok.: Ing. Rudl. Hallmann, Essen
Ohligschläger, Grete, Kettwiger Straße 20, F 2 47 95, Inh.: Kfm. Herbert Ohligschläger, Essen
Ohren-Akustik Günther Schwedersky, Lazarettstr. 4, F 2 59 96 +
Ohters, Bernhard, Steeler Straße 95, F 3 16 02, Inh.: Frau Toni Ohters, Essen
Oldemeyer, Hedwig, Handelsvertretungen, Drosselstraße 16, F 4 33 09 +
Ollenhauer, Hermann & Heinrich, Altendorfer Straße 585/87, F 6 00 21, phG.: Schreinermeister Hermann Ollenhauer, Essen
Oilmann, Bruno, Wörthstraße 24, F 2 45 64 +
Oisberg Metallhandel Albert Honzel, Emscherstraße 63, F 29 00 21 +
Oltrogge, Otto, OHG, Hallering 31/33, F 3 80 16, phG.: Kfm. O. Oltrogge, Essen, Kfm. Achim Oltrogge, Essen
Omnibus-Reparaturdienst Gebr. Ludwig KG, Steeler Straße 199, F 2 73 92, phG.: Ing. Otto Bartsch, Essen
Onken & Co. KG,
Altendorfer Straße 100C, F 2 52 57, Geschf.: Hermann Onken, Essen, phG.: Hans Scheidt, Essen, Herm. Onken, Essen, Prokuristen: Heinz Illmes, Karl-Heinz Kiene
Opeldus K.G., Essen, Hedwigstraße 2, phG.: Kfm. Anton Opeldus, Essen
Op gen Oorth, Wilhelm, OHG., Dreilindenstraße 62, F 2 41 34, phG.: Kfm. Wilhelm Op gen Oorth, Essen, Kfm. Bernhard Kleinken, Essen
Optelaak, Hubert, & Sohn, Jullenstraße 11, F 7 12 65, phG.: Frau Hildegard Hamsen, Essen, Ursula Schubert, Linorf
Opti-Lon Forschung und Beratung W. Erich Heilmann, Essen, Altendorfer Straße 97
Opti-Werk GmbH & Co., Altendorfer Straße 97-101, F 2 16 21, Geschf.: Kfm. W. Erich Heilmann, Essen
Orschel & Co., Rundfunkgeschäft, Rütterscheider Straße 178, F 4 45 86, Inh.: Techniker Kurt Orschel, Essen
Orth, Fritz, Bauunternehmung G. m. b. H., Kettwiger Straße 36, F 22 25 90, Geschf.: Bauling. Alfred Wullen, Essen
Oschatz G. m. b. H., Rütterscheider Straße 27/37, F 7 58 81, Geschf.: Dr. Ing. Hans Schrag, Essen, Dr.-Ing. Werner Oschatz, Essen

Ossa, Auguste, Großhandel in Obst, Gemüse OHG, Rheinische Straße 37/47, F 2 44 12, phG.: Kfm. Erich Ossa, Essen, Ehefrau Maria Ossa, Essen
Ossendrover, Ferdinand, Gemarkenstraße 132, F 7 41 47 +
Ost-Garagen H. Tewes OHG., Düppelstraße 17a, F 3 26 44
Ostermann, Hubert,
Agentur in Fleisch und Innereien, Schlachthof 1, F 3 10 70 +
Ostermann, Julius, Töpferstraße 68, F 2 49 94, Inh.: Kfm. Hans Ostermann, Essen
Ostwald, Hermann,
Heizungs-, Lüftungs- und Rohrleitungsbau, Sanitäre Anlagen, Mendener Straße 22, F 6 02 57/58, phG.: Kfm. Hans Breil, Essen
Ott, Albert, Gudulastraße 5, F 7 24 94 +
Otte, J. & Cie., Burgfeldstr. 11, F 2 38 33, phG.: Kfm. Dr. Walter Goldschmidt, Essen
Otten, Heinrich, Haushaltswaren, Rütterscheider Str. 139, F 7 35 33, phG.: Kfm. Heint. Otten, Essen, Wwe. Mathilde Oehmen, Essen
Otten, Louise, Kohlenhandlungs., Brodener Str. 28, F 4 49 98 phG.: Frau Louise Otten, Essen, Berg-assessor a. D. Norbert Hartung, Geisenkirchen
Ottens, Friedrich, Steeler Straße 216, F 2 78 00 +
Ottmann, Josef, Lebensmittel-Feinkost, Bauvereinstraße 2, F 2 31 39 +
Over, Engelbert, Altenessener Straße 434, F 29 20 21, Inh.: Kfm. Engelbert Over, Essen
Over, Josef, Güter-Nah- und Fernverkehr, Schornstraße 15, F 7 28 85 +
Overbeck & Co., Gildenplatz 4, F 3 06 13, phG.: Kfm. Will Overbeck, Essen
Overbeck & Weller, Kopstadtplatz 10, F 3 18 47, phG.: Kfm. Dr. Norbert Overbeck, Essen
Overbeck, Konditorei-Café-Betriebe,
Limbecker Straße 45, Kettwiger Straße 15, Post-Café u. Im Eickhaus
F Sa.-Nr. 2 74 51, phG.: Ewald Overbeck
Overhage, Carl, Optisches Geschäft, Handelslof, F 2 55 83
Overkamp, Lothar, Großhdg. u. Vertretungen in Nahrungs- u. Genussmitteln, Ruhrallee 61, F 3 70 67

P
Paas, Alfred, & Cie., G. m. b. H., Ursulastraße 85, F 4 40 71, Geschf.: Kfm. Hans Behrens, Essen, Kfm. Rudolf Pannack, Essen
Paas, Hch., Bruckmannstr. 97, F 29 00 61,
phG. und alleiniger Geschäftsführer: Hans Behrens, Essen
Pabst, und Erny, Tabakwarengroßhandlung, Ladenspelder Straße 26, F 7 44 19, phG.: Kfm. Joh. Pabst, Essen, Kfm. K. Erny, Essen
Pack, Ernst, Bausgeschäft, Renatastraße 34, F 7 43 16 +
Paczkowski, Bruno, Hohenzollerstr. 25,
F 6 10 63 +
Padtberg, Gustav,
vorm. Chr. Rud. Wiecking jr., Ziegelstraße 6/10, F 2 59 18, Inh.: Kfm. Erich Dreier, Dortmund-Brakel
Pätz, Otto, Holsterhauser Straße 101, F 7 62 67 +
Paffen, Sofie, Fahrzeuge, Nähmaschinen, mechanische Reparaturwerkstätten, Inh.: Käthe Buschkamp, Bahnstraße 5, F 4 83 59 +
PAG PRESSWERK AG,
Lischershofstraße Nr. 80a, F 29 20 57, Vorstand: Dipl.-Ing. Herbert Hobeln, Essen, Vorsitz: Berthold Seifert, Essen
Pama-Spedition Maralle KG., Müller-Breslau-Str. 60, F 7 11 57, phG.: Kfr. Agnes Maralle, Essen
Pannabäcker, Hans, Inh.: Toni Schlosser, Rheinische Straße, F 2 75 18
Panopa-Industrie-Spedition G. m. b. H., Altendorfer Str. 100 A, F 2 07 21
Papier-Balluff Papiergroßhandlung, Inh.: Antonie Balluff, Hoffnungstraße 19a, F 3 25 54 +
Papier-Manufaktur Georg Kister, Adolfstraße 5, F 7 31 86 +
Papierhag, Papier- und Pappen-Großhandel, Gladbecker Straße 242-248, F 29 22 44
Papierhaus Hanna Rink, OHG, Inh.: E. H. u. W. Booms, Frohnhauser Straße 229, F 7 61 34 +
Paprota, Bruno, Gutenbergstraße 29, F 3 19 42 +
Parfümerie Else Grabow, L. Hagen 7/9, F 2 52 37, Inh.: Robert Andersohn, Essen
Parkett-Kontor G. m. b. H.,
Isabellastraße 33, F 7 17 04, Geschf.: Kfm. Otto Henn, Essen, Kfm. Max Kletter, Essen
Parkett-Walter, Inh.: Adolf Walter,
Dorotheenstraße 5, F 7 44 39 +
Pastor, Ludwig, K.G., Rütterscheider Straße 56, F 7 20 46, phG.: Kfm. Heinrich Luckmann, Essen-Werden
Pattberg, Hermann, Buchdruckerei u. Verlagsanstalt, Frankenastraße 299, F 4 33 78
Paul & Marktanner GmbH., Elektromaschinenbau, Nordsterstr. 22-28, F 29 23 68, Geschf.: Frau Doris Tonding, Essen
Paulat, Alfred, Lönsberg 34, F 5 13 23,
Leit. Pers.: Dipl.-Ing. Alfred Paulat, Essen
Pauly, Peter, Gillhausenstraße 28, F 4 22 51 +
Paus, Hugo, Altendorfer Straße 382, F 66 07 +
Pawella, Herbert, Am krausen Bäumchen 92, F 22 21 22 +

Pawlik, Erich, Geitlingstraße 16, F 4 13 84 +
Pedersani, Karl, Sanitare Großhandlung, Oberdorfstraße 31, F 6 21 30 +
Peck & Cluppenburg KG., Zweigniederlassung Essen, Kettwiger Str. 1, F 2 44 57, Geschf.: Kfm. James Cluppenburg, Düsseldorf u. Carl Buhrt, Berlin, Geschf.-Lit.: Franz Pöpping, Düsseldorf
Peiko-Textilverband Rudolf Peitz, Trappenbergstraße 2, F 4 29 98 +
Peil, Karl, Karlstraße 16, F 29 17 39
Peine, Fritz, KG., Gutenbergstraße 45,
F 3 11 18/19, phG.: Kauffrau L. Köchling, geb. Peine, Essen, Kfm. Theodor Gockel, Essen
Peinemann, Emil, Juliusstraße 6, F 2 65 17 +
Peitz, Gebr., Getreide, Futter- u. Düngemittel, Germaniastraße 18, F 6 17 80, Inh.: Kfm. Rudl. Peitz, Essen, Kfm. Eugen Peitz, Essen
Peltzer, Rudolf, & Co., Herthastraße 16, F 4 42 32, phG.: Kfm. Rud. Peltzer, Essen, Kfm. Herm. Kiederich, Essen
Pelzhaus Kimmeskamp, Hugo Kimmeskamp, Kornmarkt 15/17, F 3 01 73 +
Penschke, Rudolf, KG., Sägewerk, Holzhandel, Holzbau, Bottorper Straße 6, F 2 43 54 +
Pepperhoff & Co., G. m. b. H., Sitz Essen, Huyssen-allee 54/56, F 2 66 30, Geschf.: Helene Pepperhoff u. Werner Pepperhoff
Peppmüller, Heinrich, KG., Hünninghausenweg 87, F 5 05 75, phG.: Kfm. Heint. Peppmüller, E.-Steele
Peppmüller, Wilhelm, Tabakwaren Groß- und Kleinhandel, Frankenastraße 374, F 4 29 26 +
Pepsi-Cola
siehe Rhein-Westf. Getränke-Industrie GmbH.
Peres, Fritz, Ingenieur- und Verkaufsbüro, Gutenbergstr. 17/19, F 2 30 31
Perfekte Feinschleifwerk Hermann Ewerdwalbesloh, Josephinenstraße 1, F 4 46 61 +
Perl, Jakob, Kettwiger Straße 29a, F 2 63 83 +
Peterleit, Erwin, A., Tabakwarengroßhandlung, Menzelstraße 12, F 7 44 69
Peterkord, Heinrich, Gebhardtstraße 31, F 7 17 92
Petermeyer, Arnold, & Söhne, Zweigerstraße 13, F 7 49 03, phG.: Kfm. Arnold Petermeyer, Essen
Peters, Alexander, Versandhandel, Ladenspelderstraße 67, F 7 17 20 +
Peters, Alfons, Früchteimport, Inhaber Norbert Peters, Rheinische Straße 37-47, F 2 32 44 +
Peters, M., Drogenhaus, Wein- u. Spirituosen-großhandlung, Hafensstraße 1 +
Peters, Wilhelm, Schottländerheim 2, F 5 07 65 +
Petersen, Otto, Rütterscheider Straße 105, F 7 41 74, Inh.: Wwe. Gertrud Ostermann
Petrak, Moritz Vincenz, Weberlei, Rittergasse 9/11, F 4 96 01, Inh.: Paul Petrak, Moritz Petrak, Leo Petrak, Frau Maria Hagemann, Frau Ruth Ostermann, Essen-Werden
Pfaff, Rhein-Ruhr G. m. b. H.,
Viehofer Straße 22, F 3 18 22
Pfeifer, Karl, Goldfinkstraße 29, F 4 18 36 +
Pfeiffer, Wilhelm,
Dammannstraße 62, F 2 72 54/55 +, Geschf.: Ing. Ernst Pfeiffer, Essen, Techn. Heinz Meißner, Essen
Pflitsch, P. W., KG., Langenbrunnstraße 27, F 4 21 54, phG.: Wwe. Helene Pflitsch, Essen, Ing. Peter Körfer, Essen
Pfofe, Alfons, St.-Georg-Apothek, Heisingen, Bahnhofstr. 21 +
Pfordte, Gustav, Kom.-Ges., Lotterie-Unternehmen, Limbecker Str. 76, F 3 92 16
Pfordte, Gust., KG., Limbecker Str. 79, F 3 00 84
Pharma-Chemie G. m. b. H., Möllhoben 25, F 6 18 75
„Pharmacia“ Apotheker Max Walter KG., Altenessener Str. 271, phG.: Herbert Walter, Essen
Pharmaceutisches Laboratorium „Hada“, Inh.: Frau Luise Güttler, Hedwigstraße 15, F 7 25 67 +
Philippiak, Nikolaus, Jullenstraße 44, F 7 41 06, phG.: Ing. Johannes Philippiak, Essen, Kfm. Walter Philippiak, Essen
Philipsenburg, Wilhelm,
Brotfabrik, Giesebruchstraße 57-65, F 7 61 51 +
Phönix-Aktiengesellschaft für Zahnbedarf, Am Hauptbahnhof 10/VI, F 2 75 41, Vorstand: Dir. Viktor Palicki, Essen, Dipl.-Kfm. Heinz Schatz, Sickingen
Phönix-Apotheker, Inhaber Apotheker Fritz Wiewacker, Haus-Berge-Str. 224, F 6 03 33 +
Phönix-Brauerei G. m. b. H., Rellinghauser Str. 3, Geschf.: Brauereidir. August Klaur, Essen, Brauereidir. Dr. Bernard Fehrenberg, Essen
Phönix Elektrizitätsgesellschaft H. Kaufmann & Co., KG., An der Reichsbank 14, F 3 88 51, phG.: Kfm. Josef Eisert, Neustadt/Schwarzew.
Photo-Kinohaus Martin Hönscheidt, Rütterscheider Straße 50, F 7 38 17 +
Photo-Wedding, Inh.: Geschw. Wedding, Agnesstr. 2, F 3 18 85, phG.: Kfm. Adolf Wedding, Essen
Photophon Ges. m. b. H., Elektro-Musikhaus, Gildenplatz 8, F 3 19 76, Geschf.: Kfm. Alfred Schwertle, Essen
Phototechnik GmbH., Kibbelstr. 15, F 3 73 28, Geschf.: Kfm. Willy Kühn, jr., Dinslaken
Piano-Kaiser, Inh.: Liselotte Kaiser,
Kettwiger Straße 22, F 3 21 00
Pianohandlung Heinz Conzen, Bredeneyer Straße 5, F 4 39 89 +
Pianohaus Fritz Heinrich, Billrothstraße 36 +
Piek, August, Landesproduktenhandlung, Rheinische Straße, F 2 43 09, phG.: Kfm. Aug. Piek, Essen, Frau Anna Piek, Essen
Pieper, Heinrich, Auto-Elektrik-Teile-Großhandlung, Kruppstraße 248, F 7 55 15 +

Pieper, Josef, Maschinenfabrik, Langenberger Straße 730, F 4 82 35 +
 Pilz, Bernhard, Ruhrstraße 28, F 4 96 41 +
 Pingsmann, Hans, Rollingerhauser Straße 248/501, F 3 28 66 +
 Pintsch Bamag AG., Techn. Büro, Zweigertstr. 36-38, F 79 03 54
 Ploch & Brauer, Steeler Straße 536/58, F 5 14 45, phG.: Frau Hildegard Ploch
 Pirl & Co., Steeler Straße 140, F 3 26 95 Inh.: Kfm. Jürgen Nieffling, Essen
Pirschat, Heinz,
 Limbecker Straße 76, F 3 88 54
 Pixberg, Carl, Herstellung u. Vertrieb optisch-mechanischer Erzeugnisse für die Industrie, Frohnhauser Straße 231, F 7 66 86 +
 Planax-Registrier-Organisation Wöhr & Busse o.H.G., Rüttenscheider Str. 237, F 4 45 91, phG.: Kfm. Erich Wöhr, Essen, Kfm. Karl Busse, Witten
 Plab, Wilh., Germaniastr. 188, F 6 16 31
„Plastex“ Dr. Helmut Birkenhauer KG.,
 Klarastraße 1/3, F 7 88 54, phG.: Dipl.-Kfm. Dr. Helmut Birkenhauer, Essen
 Plastol Chemie G. m. b. H., Frintroper Straße 235 F 4 17 83, Geschf.: Kfm. Wilh. Fritz, Essen
 Rechtsbeistand Karl Ahrens, Oberhausen
 Plesser, Josef, Dreiringstraße 19A, F 4 85 56, Inh.: Kfm. Josef Plesser, Essen
Pliekat, Friedrich K. G.,
 Altenessener Straße 495, F 29 21 98, Geschf.: Kfm. Ernst Mende, Essen
 Plöger, Felix H., Peize, Am Hauptbahnhof 1-2, F 2 77 65, phG.: Wwe. Adele Plöger, Essen
 Pöhler, Hedwig, Fürstbissingsstraße 30, F 6 18 76
 Pötter, Leo, Theaterplatz 1, F 3 79 10 +
 Pötters, Johann, Wwe., KG., Hoch-, Tief- und Eisenbetonbau, Hans-Berge-Str. 163, F 6 22 66 +
 Pöttjer, Gebr., Inh.: Wilhelm Pöttjer, Fahrzeugbau, Viehofer Platz, F 3 08 22
 Poggel, Otto, Viermännerhöfe 14, F 29 01 27, Inh.: Kfm. Otto Poggel jr., Essen
 Pohl, Joachim & Co., GmbH., Altendorfer Str. 245, Geschf.: Kauffrau Grete Lamm, Essen
 Pohland, Franziska, Weizenstraße 4 +
 Pohlens, Fritz, Hohlunderweg 78, F 4 13 68 +
Pollberger, Elisabeth, Kruppstraße 240/42,
 F 7 54 69
 Pollems, Fritz, KG., Zweigniederlassung Essen, Rüttenscheider Straße 119, F 7 88 22, phG.: Grundbau Nord-West, Ges. m. b. H., Bremen
 Pollerbeck, Ernst, Nachf. E. Raueh, Güternah- u. Fernverkehr, Steeler Straße 462a, F 3 89 40, Inh.: Kfm. Heinz-Ferdinand Rauch, Essen
Pollerberg, Josef,
 Schreibwaren-Großhandelshaus, Glödehofstraße 16, F 3 29 83, Geschf.: Dr. Josef Pollerberg, Essen, Willi Herbert Pollerberg, Essen
 Pollmann, Gebrüder, Bauunternehmung für Hoch- und Tiefbau, Grendbach 40, F 5 07 17, Inh.: Friedrich Pollmann, Essen
 Pommerenke, Ewald, Werbedienst und Adressen-auskunft G. m. b. H., Klosterstraße 53, F 22 22 30, Geschf.: Kfm. Ewald Pommerenke, Essen, Frau Christine Pommerenke, Essen
 Poppe, Eugen, Handelsvertretungen, Sonnenstr. 28, F 4 27 98 +
 Posthausen, Heinrich, Gerlingstr. 10/12, F 2 45 82, phG.: Karl und Ang. Posthausen, Essen
 „Postkutsche“ Gastwirtschaft, Rüttenscheider Straße 121, F 7 34 76, Inh.: Werner Kleinrahm, Essen
 Poth, Heinrich, Segerothstraße 15/17, F 2 41 44/45 +
 Pothmann, Johann Heinrich, G. m. b. H., Frintroper Straße 36, F 6 11 24, Geschf.: Dipl.-Ing. Clemens Pothmann, Essen, Kfm. Wilhelm Jungbluth, Essen
 Pototzki, Karl, Eisengroßhandel, Hövelstraße 140/44, F 29 06 54/55, Prok.: Frau Meta Pototzki, Essen, Eduard Stemes, Essen
 Praego-Industrie Glebe & Co., Moorenstraße 8, F 7 44 94, phG.: Kfm. Hans Glebe, Essen, Kfm. Helmut Kuhn, Essen
„Präsident“ Ruhrkohlen-Verkaufsgesellschaft m. b. H.,
 Frau-Berta-Krupp-Straße 4, F 2 01 01, Geschf.: Dr. Karl Kruppmann, Dir. Heinrich Kleinmann
 Präz.-Maschinen- und Apparatebau G. m. b. H., Kruppstraße 92, F 3 04 93, Geschf.: Frau Sturm, Hamburg
 Prager, Bernhard, Süßwaren- und Lebensmittel-Großhandel, Wortbergrode 5, F 7 32 81 +
 Preisa, Bernhard, Jr., Krayer Str. 166, F 5 11 07 +
Preßbau G. m. b. H.,
 Spezial-Bauunternehmung Essen, Sedanstraße 39, F 22 20 66, Geschf.: Obering. Friedrich Wilhelm Eickmann, Essen, Olbrichstr. 56, F 2 76 71
 Presswerk Aktiengesellschaft, Lischershofstr. 50, F 29 20 57, Vorst.: Kfm. Willi Marquardt, Essen, Dipl.-Ing. Herbert Hobein, Essen
 Preuß, E., Industrieantrieb, Königsberger Str. 76, F 7 45 55
 Preuss, Else, Königsberger Straße 76, F 7 45 55 +
 Preuß, Fritz, Königsberger Straße 74, F 7 67 72 +
 Primat-Lochkarten Werner Frost & Co. o.H.G., Morseshofstr. 14, phG.: Buchdruckermstr. Werner Frost, Wattenscheid-Höntrop, Kfm. Friedrich Hasenberg, Essen, Kfm. Bernhard Starke, Essen
 Prinz, August, Großhandlung in Leder u. Schuhmacherbedarfsartikeln, Lindenallee 66, F 2 43 61 +
 Prinz, Clemens, Photo-Kino-Projektion, Kettwiger Straße 2, F 3 84 44 +
 Prodorit-Vertrieb Müller & Co., KG., Steinberg 5, F 2 45 44, phG.: Kfm. Helmut W. Müller, Essen

Pröbsting, Julius,
 Bettenhaus, Limbecker Str. 79, F 2 62 54, Inh.: Kfm. Herbert Pröbsting, Essen
 Pröhl, Karl, Vertrieb von Roststäben, Spezialwerkzeugen, Industriebedarf, Emillienstraße 22, F 7 23 09 +
 Prometheus GmbH., Büro Dreilindenstraße 39, F 22 23 44
 Pötz & Paul, Kunsthandlung, Kastanienallee 100, F 2 51 89, phG.: Kfm. Karl Oxenfarth, Essen
 Pula, Gustav, Am Ruhrstein 12, F 4 60 41 +
 Pulver- u. Sprengstoff-Fabrik Pionki G. m. b. H., Essen
Pumpen + Maschinenbau Abel K.G.,
 Alfredstraße 73, F 7 33 20, phG.: Kfm. Karl-Werner Abel, Essen
Purwin, Karl, Kraftfahrzeugwerkstatt,
 Altenessener Str. 59, F 2 55 57, Inh.: Wwe. Clara Purwin, Essen

Q

Quack & Co., OHG., Rohrtalstraße 45, F 4 96 25, phG.: Herbert Ehrlich und Willy Müller, beide Essen-Werden
 Quarzlampefabrik Dr.-Ing. Felix W. Müller, Rohrtalstraße 15/17, F 49 23 44 +
Quast, Ernst,
 Bauunternehmung, Inh.: Bauing. Otto Quast, Krawahlstraße 44, F 7 15 78 +
 Quehl, Otto, Kettwiger Straße 36, F 3 81 04
 Quendt, Heinrich, Frohnhauser Straße 416, F 7 64 63 +
Quensell, Wilhelm,
 Schlenhofstraße 47a, F 3 20 22, Inh.: Kfm. Hermann Braukmann, Essen
 Quinting, Josef, Obst- und Gemüsegroßhandel, Rheinische Straße, F 2 36 08 +

R

2 R-Druck Buchdruckerei Hanns Roggendorf KG., Kämpenstr. 24, phG.: Buchdruckermstr. Hanns Roggendorf, Essen
Raab Kärcher GmbH.,
 Niederlassung Essen, Frankenstraße 348, F 4 40 21
 Geschf.: Dr. W. Granlich, Frankfurt
 Dir. Dr. Heinz Huber, Essen
 Dir. Dr. Wolfgang Huber, Essen
 Dir. Willy Meffert, Essen
 Dir. Karl Thomaski, Düsseldorf
 Raab Kärcher & Cie., Handelsgesellschaft m. b. H., Frankenstraße 348, F 4 40 21
 Geschf.: Conrad Meffert, Essen
 Julius Schelling, Essen
 Rabbe, Robert, Frankenstraße 106, F 4 25 35 +
Rabin, Günter, Turmstraße 14
Rademacher, Carl,
 Gruben- u. Hüttenbedarf, Feuerschutz, Kortumstraße 63, F 7 40 23
 Rademacher, E., GmbH., Elektro-Artikel, Rüttenscheider Straße 20, F 79 09 03
 Radio-Fern G. m. b. H., Kettwiger Straße 56, F 3 11 54, Geschf.: Wwe. Martha Fern, Essen
 Radiophon, Inhaber Theo Vogelsang, Citybau, F 22 20 31 +
 Rädler & Co., Mozartstraße 8-10, F 2 42 20, Inh. Frau Charlotte Rädler, Essen
 Rädler, Kurt, Mozartstraße 8, F 2 42 20 +
Raetz & Co., Weiglestraße 5, F 3 11 42,
 phG.: Kfm. Werner Raetz, Essen, Kfm. Hans Schmitz, Essen
 Raetz und Unger, Drogerie, Brodeneyer Straße 111, F 4 11 58, phG.: Kfr. Frieda Raetz, Kfr. Anneliese Unger, beide Essen
 Ramms, Hans, Eisen- und Metallgroßhandlung, Kettwiger Straße 60, F 2 33 54 +
 Rank, Lore, Tuchgroßhandlung, Huttropstraße 52, F 2 50 83 +
Ranke, Hermann,
 Bahnbau & Tiefbau, Renatastr. 4, F 7 38 95, Inh.: Bauunternehmer Helmuth Ranke, Essen
 Rass & Co., Textilwaren-Handarbeiten G. m. b. H., Karlstraße 43, Geschf.: Kfm. Franz Rass, Essen
Rast & Co.,
 Rüttenscheider Straße 38, F 7 42 70, phG.: Kfm. Heinz Rast, Essen
 Rathaus-Café, Frau Maria Eschen, Kettwiger Str. 54, F 3 72 15 +
 Rath's-Kellerei Heinz-Rath, Steeler Straße 170, F 3 22 70 +
Rau, Ernst, K.G., Abbruchunternehmen,
 Heilkestraße 85, F 2 30 01, phG.: Dr. Albert Friedlieb, Essen, Kfm. Ernst Otto Rau, Essen
Rau, Ludwig, Ladenspelderstr. 83, F 7 34 16,
 Inh.: Wwe. Karoline Rau, Essen, Geschf.: Wilhelm Unthan, Essen
 Rauch, Elisabeth, Kohlen- und Baustoffe, Inh.: Anneliese Rauch, Hindenburgstraße 19, F 3 87 71 +
 Rauchaß, Fritz, Ingenieurbüro, Sunderholz 70, F 4 15 28 +
 Rauer, F. J., & Co., KG., Sartoriusstraße 27, F 4 16 24, phG.: Kfm. Xaver Schnöller, Essen
 Rauf, Hugo, Hindenburgstraße 23, F 3 70 51/52 +

Rautenberg, Alfred & Co., Steeler Straße 567, F 5 17 71, phG.: Alfred Rautenberg, Essen, Frau Isold Rautenberg, Essen
 Rautenberg, Friedrich, Wäsche- und Berufskleiderfabrik, Kölner Straße 14a, F 7 63 09, Inh.: Kfm. und Fabrikant Friedrich Rautenberg, Kettwig (Ruhr)
 Rauter, Felix, Brunnenstraße 15/21, F 2 50 34, Inh.: Wwe. Helene Rauter, Essen
Rauwald, Ferdinand,
 Schinkelstr. 29, F 23 23 43, Inh.: Dipl.-Ing. Armin Rauwald, Essen
 Rawe, Franz, Hünninghausenweg 73, F 5 19 87, Inh.: Frau Maria Huthmacher, Essen
Rebito Kinoreklame W. Siemens & Co., K.G.,
 Annastraße 28, F 7 77 07, Geschf.: Kfm. Werner Siemens, Essen, Kfm. Walter Kindler, Essen
 Kfm. Walter Kindler, Essen
 REBO-Gummi Hans, B. Everts, Kuckucksrain 17, F 4 35 82 +
Recker, Heinrich, Metzger Str. 21, F 3 89 63,
 und Keplerstraße 99, priv.: F 7 78 28
 Redeker, August, H., Rüttenscheider Straße 311, F 4 61 30, Inh.: Kaufmann Irmbild Bendt, Wuppertal
 Redmann, Edmund K. G., E.-Borbeck, Borbecker Platz 2, phG.: Kfm. Edmund Redmann, Essen
Reeke & Walger, Gerswidastraße 82,
 F 7 48 51, phG.: Dipl.-Kfm. Dr. Hans Toussaint, Essen
 Regeniter & Sohn, Werrastraße 12, F 3 12 72, phG.: Kfm. Wilh. Regeniter, Essen, Kfm. Friedr. Regeniter, Essen
 Registrierkassen G. m. b. H., Bachstraße 2, F 2 50 28, Geschf.: Kfm. Victor Kelleter, Essen
Rehse & Sohn, K.G.,
 Dreilindenstraße 88, F 22 21 54/55, phG.: Dr. jur. Wilh. Rehse, Essen, Wwe. Ruth Rehse, Essen, Prok.: Obering. Herbert Meier
 Reichert, Otto, Gerswidastraße 38, F 7 43 30, phG.: Wwe. Auguste Reichert, Essen, Kfm. Albrecht Reichert, Essen
 Reichsdiät-Apotheke und Drogenhandlung Kurt Itgen, Frankenstraße 108, F 4 13 85 +
 Reidenbach, Carl, Robert-Koch-Straße 13, F 7 40 98, Inh.: Kfm. Alfons Haakhorst, Essen
 Reif, Johann, Wwe., Nachf. Walter Schmitz, Großmarkt, F 2 68 93, Inh.: Kfm. Walter Schmitz, Essen
 „Reifen“-Hoffmann, Georg-Baur-Ring 20, F 4 22 19, Inh.: Kfr. Rosemarie Becher, Essen
 Reifen-Wink GmbH., Gemarkenstr. 114/116, F 79 04 57, Geschf.: Kfm. Rudolf Wink, Essen
 Reimering, Bernhard, Großhandelsunternehmen in Molkereimaschinen-, -geräten und -bedarfartikeln, Schornstraße 40, F 7 13 47 +
 Reinhardt, Johann, Breslauer Straße 2, F 7 63 62 +
 Reinhold, Oswald, Handelsvertretungen in Tabakwaren, Hagekreuz 30, F 4 21 05 +
 Reinke, H., & Schöne OHG., Julienstraße 63, F 7 35 09, phG.: Juwelier Heinz Reinke, Essen, Kfm. Theodor Reinke, Essen, Juwelier Günter Reinke, Essen, Marianne Wilmsen, Essen, Frä. Ingo Reinke, Essen
Reintjes & Gerbaulet,
 Blumen-Ausstellung, Getzmarkenstraße 48, F 7 48 79, Inh.: Kfm. Franz Gerbaulet, Essen
 Reise- und Versandbuchhandlung Helmuth S. Bungardt, Henckelstraße 25, F 7 87 79, Inh.: Buchhändler Helmuth Jakob Bungardt, Essen
Reisebüro J. F. Conzen & Co., G. m. b. H.,
 Am Handelshof 1 (Allianzhaus), F 2 42 44/46, Geschf.: Speditionskfm. Josef Franz Conzen, Essen
 Reisebüro Heinrich Schneider, Altendorfer Str. 17, F 22 23 54 +
Reisebüro Wohlgenuth,
 Inh.: Dipl.-Kfm. Hans Wohlgenuth, Haus an der Oper, F 22 25 06 +
 Reith, Gabriel, Anzeigendienst und Verlagsvertretung, Wupperstraße 2, F 2 75 97 +
Reith, Gerd,
 Buch- u. Zeitschriften-Groß- u. Einzelhandel, Essen-Hbf., F 2 43 92
Reitner, Kurt Hermann, KG, Emillienstraße 16-20,
 F 7 79 03, phG.: Ing. Kurt Hermann Reitner, Essen, Prok.: Frau Gisela Reitner, Essen
 Rekenner Dampfziegel und Sägewerk Abt. Holzbaustoffe, Inh.: Max Freiherr von Fürstberg, Flurstraße 108, F 6 10 16 +
Relais- u. Feinwerkbau Essen,
 Helmut Maueil, E.-Werden, Leanderbank 3, F 40 22 34
Rempe, Gebrüder, Tief- und Straßenbau, OHG.,
 Eickenscheidter Fuhr 189, F 3 77 14, phG.: Tiefbau-Unternehmer Theodor Rempe, sen., Essen, Bauing. Theodor Rempe jun., Essen
 Remy, Erwin, Wegmannstraße 10, F 5 04 87, phG.: Kfm. Ernst Wilkes, Essen, Kfm. Karl Ernst Bender, Essen
 Rennanlage Rhein-Ruhr G. m. b. H., Bottroper Str. 639, Geschf.: Dipl.-Ing. Dr. Dietrich Fastje, Essen
 Reppekus, Heinrich, Rüttenscheider Str. 77-79, F 7 34 34 +
 Reschke, Bruno, Virchowstraße 90, F 7 33 91 +

Rosen-Apotheke Inh. Maria Schulz, Huestraße 1, F 2 02 60 +
 Rosenberg, Friedrich, Goldfinkstraße 7, F 4 11 75
 Rosenblatt & Co., G. m. b. H., Eduardstraße 8, F 7 47 82, Geschf.: Kfm. Josef Rosenblatt, Essen
 Rosenfeld, Paul, Limbecker Straße 2 +
 Rosenkranz, Otto, Ingenieurbüro, Flemingweg 5, F 7 24 69 +
 Rosenthal, Ferdinand, Semperstraße 3, F 3 01 91 +
 Rosentreter, Gustav, Frankenstraße 301, F 4 23 96 +
 Roslepe, Heinrich, Güterbhf. Steele-Süd, F 5 03 71 +
 Roskoth, Heinrich, K.G., Kornmarkt 7, F 2 50 96 +
 Roßbach, Alfred, Getreide und Futtermittel, Julenstraße 44, F 7 17 67 +
Roßbach, Theo. & Co.,
 Fachgeschäft für feine Zigarren, Freiheit (Pavillon), F 2 49 79, phG.: Kaufrau Hildegard Hetzel, Kfm. Willy Hetzel
 Roskoth, Jakob, K.G., Hoffnungstraße 26, F 2 58 25, phG.: Kfm. Günther Roskoth, Essen
 Roskoth, Toni, Metzendorfstr. 79, F 7 21 90 +
 Rost, Johann, Frohnhauser Straße 266, F 7 65 13, phG.: Drogist Hermann Rost, Essen, Kfm. Dietrich Tiegler, Essen
 „Rota“-Wälz-, Kompressoren- und Vakuumpumpen, Ketterer & Co., Steeler Straße 595, Inh.: Wwe. Katharina Ketterer, Essen
 Rotering, Heinrich, Karlstraße 59, F 20 12 96 +
 Rottmann, H. & Co., G. m. b. H., Walpurgisstr. 3, F 7 22 51, Geschf.: Kfm. Helmut Rottmann, Essen
 Rowi-Textil-Ges. m. b. H., Hindenburgstraße 82-86, Geschf.: Kfm. Emil J. Janucock, Berlin
 „Roxy“ Filmtheater-Betriebsgesellschaft mbH., Goldenplatz 8, F 3 23 12, Geschf.: Kfm. Georg Zinn, Essen, Kfm. Alfred Schwerte, Essen
 Ruberoidwerke AG., Niederlassung, Herkulesstraße 52, F 2 47 03
 Ruchay, Friedrich, sen., K.G., Kastanienallee 20/22, F 2 57 06 +
 Ruddeck, Johann, Spichernstraße 43, F 23 21 03, Inh.: Frau Erna Baggon, Essen
Rudhart, Walter, G. m. b. H.,
 Liebigstraße 24, F 7 65 51, Betriebsleiter: Wilhelm Vogel, Essen
Rudolph, Alfred,
 Baustoffgroßhandlung, Industrievertretungen, Ruhrallee 16/18, Ruf: Sa-Nr. 2 05 46 +
 Rudolph, Walter, Inh.: Johanna Rudolph, Handel mit Holz und Vermittlung von Holzgeschäften, Olbrichstr. 15, F 2 58 82
 Rudolph, Carl & Co., GmbH., Tulpenweg 5, F 4 19 80
Rüdel, Georg,
 Fernseh-, Radio- und Elektrogroßhandlung, Werderstraße 26, F 2 46 51/52
 Rüger, Georg, & Co., vorm. Elektra G. m. b. H., Heidhauser Straße 101, F 49 23 55
 Rüger, Philipp, Lederwaren- und Reiseartikel, Heroldhaus, F 2 43 69 +
 Rühl, Karl, Wäsche- und Berufskleiderfabrik, Holsterhauser Straße 75, F 7 41 63 +
 Rürup, Heinrich, & Co., Kohlen- und Baustoffhandel G. m. b. H., Eickenscheldter Fuhr 78, F 2 74 15, Geschf.: Kfm. Alfred Leiters, Essen
Rüsing & Co., K.G.,
 Textilmaschinen, Kruppstraße 92, F 2 66 70, phG.: Kaufrau Emilie Hedwig Rüsing, Essen, Prok.: Walter Petri, Essen
 Rüter & Co., K.G., Bismarckstraße 30, F 2 41 54, phG.: Wwe. Hildegard Rüter, Essen
 Rüter, Hubert, Schuhhaus, Bochumer Straße 9, F 5 03 03 +
 Rütter, K.G., Grashofstraße 33, F 4 22 82, phG.: Kaufrau Auguste Rütter, Essen
 Rütt & Co., K.G., Rellinghauser Str. 180, F 3 25 97, phG.: Frau Käthe Rütt, Essen
Rüttenscheider Apotheke
Dr. Heinrich Oberembt,
 Rüttenscheider Str. 132, F 7 48 17 +
 Ruhland, Wilh., Holzhandlung, Münchener Ecke, Harkortstr., F 3 23 70
 Ruhr-Apotheke, Georg Küller, Kurfürstenstraße 61, F 2 53 26
 Ruhr-Asphalt & Bautenschutz, Inh.: P. King, Eleonorastraße 29, F 7 13 25 +
 Ruhr-Assekuranz Schneider & Co., K.G., Juliusstraße 13, F 22 21 12, phG.: Wilh. Schneider, Essen
 Ruhr-Gumm, Fachgesch. f. Gummi- u. Kunststoff-erzeugnisse, Regenbekleidung u. Arbeiterschutz, Sport- u. Spielwaren, Camping-Artikel aller Art, Limbecker Straße 58, F 4 35 53
 Ruhr-Kaffee, G. m. b. H., Hafensstraße 213, F 29 22 54
 Ruhr-Kleidung, Inh.: Emil Ruhr und Clara Ruhr, Friedrich-Ebert-Straße 4-6, F 29 21 84 und E.-Karnap, F 29 21 84 +
 Ruhr-Metallhandel G. m. b. H., Eisenstraße 73, F 23 29 44, Geschf.: Kfm. Helmut Robin, Essen
Ruhr-Möbel G. m. b. H., Brigittastraße 9, F 7 49 97, 79 08 57/58, Geschf.: Kurt May, Essen, Heinz Rütter, Essen
Ruhr-Nachrichten Essener Tageblatt,
 Verlag: Tageblatt-Verlag GmbH., Essen, Kibbelstraße 9-15a, F 2 19 71, Geschf.: Verleger Lambert Lensing, Dortmund, Verleger Max Vester, Essen, stellvert. Geschf.: Wilh. Schopp, Ladinghausen, Dr. Franz Schäfer, Essen, Chefredakteur: Robert Schmelzer, verantwortl. für lokalen Teil: Franz Czerny

Ruhr-Petrol G. m. b. H.,
 Herkulesstraße 5, F 3 22 38, Geschf.: Kfm. Eugen Schnoor, Essen
 Ruhr-Polstermöbel-Fabrik und Handelsgesellschaft m. b. H., Heintzmannstraße 5/7, F 6 19 51, Geschf.: Kfm. Werner Belker, Essen
 Ruhr-Revisionsgesellschaft m. b. H., Wirtschaftsprüfungsgesellschaft, Folkwangstr. 1/3, F 7 14 51/52
Ruhr-Studio Arthur Groote,
Maybachstraße 10,
 F 4 44 41/42 +
Ruhrtauf, Heinrich,
 Veronikastraße 21/20, F 7 22 54, Inh.: Wwe. Maria Ruhrauf, Essen
 Ruhrbergbaubedarf Wilhelm Hohendahl, Frankenstraße 341a, F 4 13 66, Inh.: Wilh. Hohendahl, Essen, Kfm. Max Hohendahl, Essen
 Ruhrfarben Wilhelm Mies KG, Hilgerstraße 6, F 2 43 07 +
Ruhrgas Aktiengesellschaft,
 Herwarthstraße 60, F 2 07 01, Vorstand: Dr. phil. Dr. med. h.c. Fritz Gummert, Essen, Gerichts-assessor a. D. Herbert Scheibler, Essen, Dr.-Ing. E. h. Kurt Traenckner, Essen, Dr.-Ing. E. h. Walther Wunsch, Essen, stellv. Vorstandsmitglied: Dr. rer. pol. Hermann Knuth, Essen
 „Ruhrgold“, Flachkonserven und Feinkost-Industrie Paul Wenzek, Grüne Harfe 4, F 49 24 22 +
Ruhrkohle-Treuhandes, m. b. H.,
 Frau-Berta-Krupp-Straße 4, F 2 01 01, Geschf.: Dir. Dr. Walter Krühe, Essen, Dir. Joachim Gerloff, Essen
Ruhrkohlen-Beratung G. m. b. H.,
 Frau-Berta-Krupp-Straße 4, F 2 01 01, Geschf.: Bergassessor a. D. Dr.-Ing. Wilh. Fries, Dr. Franz Grosse, Dr. Alfred Linden
Ruhrkohlen-Exportges. m. b. H.,
 Frau-Berta-Krupp-Straße 4, F 2 01 01, Geschf.: Dir. Alexander v. Wolfel, Essen, Dir. Franz Wieczorek, Kettwig
 Ruhrländische Druckerei Josef März KG, Lazarettstr. 15, F 3 04 42, phG.: Kfm. Josef März, Essen
 Ruhrländische Verlagsgesellschaft m. b. H., Lazarettstraße 15, F 3 04 42, Geschf.: Druckereibesitzer Josef März, Essen, Fachkfm. Wolfgang März, Essen
 Ruhrland-Agentur Hermann Onken, Ruhrallee 68, F 2 52 58 +
Ruhrland-Feuerungsbau Bruno Ostwald,
 Lilienstraße 18, F 4 30 07 +
 Ruhrland-Haarnetz-Import Luise Klem, Lerchenstraße 28, F 4 35 20 +
 Ruhrland-Studio, Filmtheater, Kronprinzenstr. 35, F 2 48 82, Geschf.: Kfm. Heinz Kempken, Essen
 Kfm. Heinz Jaack, Essen
 Ruhrmann, Th., Dahlhauser Str. 180, F 5 10 60 +
 Ruhrstandesunternehmen Hermine Seppel, E.-Kupferdreh, Narjesstraße 5, F 4 83 08
 Ruhrthal Elektrizitätsgesellschaft Hartig & Co., Ruhrthalstraße 19, F 49 23 41, phG.: Ing. Friedr. Hartig, Essen
Ruhrtaler Ziegel- und Klinkerwerk
Theodor Asey K.G.,
 Meisenburgstraße 113, F 7 14 01, Geschf.: Werner Tenbier, Essen
 Rummel u. Witte, OHG, Baumaschinen, Virchowstraße 40, F 7 35 26, phG.: Ing. Franz Rummel, Essen, Kfm. Waldemar Witte, Essen
Rundfunk-, Fernseh- und Elektro-Vertriebsgesellschaft m. b. H.,
 Annastraße 75, F 7 83 57/58, Geschf.: Kfm. Herm. Soth, Kettwig
 Rundfunk-, Fernseh- und Phonogroßhandlung Franz Tigges, Mülheimer Straße 79, F 7 64 51 +
 Runte, Franz, K.G., Henricstraße 36, F 22 25 00 u. 2 47 35, phG.: Kfm. Franz Runte, Essen, Prokuristin: Frau Herta Runte, Essen
 Runte, Th., Dr., Wirtschaftsprüfungsgesellschaft m. b. H., Huyssenallee 105, F 22 22 57, Geschf.: Wirtschaftsprüfer Dr. Theo Runte, Essen, Wirtschaftsprüfer Dr. Jens Peter Magnussen, Mülheim (Ruhr)
 Rupleper, Alfred, Kfz.-Werkstätten, Wächterstraße 80a, F 2 59 10 +
 Rupleper, Willy, vorm. Geschwister Hoddenkamp, Hollestraße 1, F 2 38 69 +
 Ruppel Alfred, G. m. b. H., Möller-Breslau-Straße 5, F 7 47 33, Geschf.: Bau-Ing. Alfred Ruppel, Essen
 Ruppel, Heinrich, Walpurgisstraße 1, F 7 34 27 +
 Rustemeyer, J., Rüttenscheider Straße 133, F 7 45 82, Inh.: Kfm. Gerh. Schmidt, Essen
 Ryn, van, Hermann, K.-G., Landesprodukte, Rheinische Straße, F 2 69 85 +

S

Salzgitter Maschinen Aktiengesellschaft,
 Zweigwerk Essen, Hafensstraße 215, F 29 02 57, Vorstand: Dir. Geilenberg, Salzgitter, Dir. Erich Schulz, Goslar, Bergassessor a. D. Rudolf Wawersik, Recklinghausen
 Salzmann & Co., G. m. b. H., Hoch-, Tief- u. Betonbau, Crannachstraße 3, F 7 33 19, Geschf.: Kfm. Herm. Salzmann, Essen
 Salzmann, Conrad, OHG, Steile Straße 28, F 7 49 81, Inh.: Kfm. Conrad Salzmann, Essen, Kfm. Kurt Salzmann, Essen
 Sammelgutverladegemeinschaft Ruhr-Lippe G. m. b. H., Hachestraße 123, F 3 80 19, Geschf.: Sped.-Kfm. Friedr. Schaufelberger, Duisburg, Spediteur Hans Erich Gockeler, Oberhausen
 Samson-Himmelstjerna, von, Kurt, Im Ruhrländ 9, F 49 23 35 +
Sanapharm KG., Dr. Vogeler u. Co.,
 Annastraße 38, F 7 53 62, phG.: Dipl.-Ing. Klaus Feustel, Essen
 Sanden, Karl, Tabakwarengroß- und Kleinhandel, Borbecker Straße 138, F 6 08 94 +
 Sandfort, G. H., Huyssenallee 80, F 2 69 44, Inh.: Wwe. Erika Sandfort, Essen
 Sandmann, Johannes Mathias, Camphausenstr. 15, F 7 46 96
Sanitätshaus Wilhelm Haase,
 Rüttenscheider Straße 61, F 7 46 28, Inh.: Orthopäde-Mechanikmeister Helmut Haase, Essen
 St. Kamillushaus, Gesellschaft zur Schaffung und zum Betrieb öffentlicher Erholungsanlagen und Wohlfahrtseinrichtungen m. b. H., Heidhauser Straße 123, F 4 94 94, Geschf.: Pater Stephan Plesser, Essen, Pater Arnold Dohmen, M.-Gladbach
 „Sapla“ Sander & Co., Gerlingstr. 10-12, F 2 76 48, phG.: Dipl.-Ing. Erich Plassmann, Wiesbaden, Fri. Irmgard Sander, Essen
Sattler, Ernst,
 Großhandlung f. die Graphische Industrie, Kintzelstr. 41, F 79 15 54/55, Inh.: Kfm. Ernst Sattler, Essen
 Sauer, Jakob, Glödehofstraße 6, F 3 03 00 +
 Saure, Christian, jr., Turmstraße 15, F 22 25 84 +
 Saure, Fritz, Rheinische Straße 55, F 3 25 67 +
 Saure, Heinrich, K.G., Schmastraße 20, F 2 33 24, phG.: Kfm. Heinz Saure, sen., Essen
 Scala-Theater-Betriebsges. m. b. H., Katernberger Str. 316, F 29 02 60, Geschf.: Frau Anneliese Brölsch
Schaaf, Wilhelm, Erben, G. m. b. H.,
 Kettwiger Straße 21, F 2 50 00, Geschf.: Frau Margret Köhler, Essen, Dr. August Hattelsen, Essen
 Schade, Gebrüder, Krayer Straße 12, F 5 05 85, phG.: Kfm. Josef Schade, Essen, Kfm. Josef Pohlshneider, Essen
 Schadt, Lina, Großmarkt, F 2 64 92
 Schäfer & Büscher, G. m. b. H., Rellinghauser Straße 395, F 7 61 95, Geschf.: Installateurstr. Julius Schäfer, Essen, Ing. Friedr. Büscher, Essen
 Schäfer, Ewald, & Co., K.G., Florastraße 15, F 4 45 79, Inh.: Kfm. Ewald Schäfer, Essen
 Schäfer, Friedrich Wilhelm, Essener Kunstgewerbliche Anstalt, Glasschleiferei und Spiegelfabrik, Annastraße 40, F 7 36 12, Inh.: Frau Dorothea Kruff, Essen
Schäfer, Herm., G. m. b. H., Hafensmühle,
 Stadthafen/Ostuf, F 29 11 54/55, Geschf.: Kfm. Heinz Schäfer, Essen, Gustav Bück, Duisburg
 Schäfer, Rudolf, G. m. b. H., Wandastraße 8, F 3 17 87, Geschf.: Kfm. Rudolf Schäfer, Essen
 Schaefer, Werner, Ladenspelder Straße 74, F 7 21 22 +
 Schäfer-Flottmann & Co., G. m. b. H., Rolandsstr. 9, Geschf.: Kfm. Fritz Schäfer, Silschede, Kfm. Heinz Flottmann, Silschede
 Schaewen, von & Co., Eisen und Stahl, Rentellichtung 65, F 4 27 41, Inh.: Wilh. von Schaewen
Schalek, Franz & Sohn,
 Baustoffe und Kohlenhandlung, Brausewindhang 99, F 6 14 73, phG.: Franz Schalek, Essen
Schalkamp, Theodor, Weidkamp 5,
F 6 03 91,
 phG.: Kfm. Theodor Schalkamp, Essen, Kfm. Theodor Schalkamp jun., Essen
 Schallenberg, Anton, K.G., Rheinische Straße, F 2 64 94, phG.: Kfm. Anton Schallenberg, Essen
Schalttafelbau Rudolf Büniger,
 Borbecker Straße 83, F 6 13 36 +
 Schaphaus, Wilhelm, Lebensmittel-Großhandlung, Westfalenstraße 192, F 5 04 08 +
 Scharloth'sche Buchhandlung, Inh.: Erich Scharloth, Kindlingerstraße 4, F 2 49 06 +
Scharloth, Fritz,
 Eduard-Lucas-Straße 51, F 4 45 13, Inh.: Kfm. Hans-Georg Scharloth, Essen
Scharrenbroch, Wilhelm,
 Masch.-Entrostungen - Anstriche, Essen, Hektorstraße 9, F 4 13 41
Schasiepen, Karl,
 Bezirksstelle im Nordwest-Lotto, Lottereeinnahme, Kaiser-Otto-Platz, F 5 15 35 +
Schaum-Chemie Wilhelm Bauer KG,
 Huyssenallee 44, F 3 93 44, Inh.: Kfm. Wilh. Bauer, Essen
 Scheel, Kurt, OHG, Dental-medizinischer Großhandel, Selmastraße 6, F 2 69 79, phG.: Frau Berta Scheel, Essen, Editha Verhülsdonk, Essen

Scheele, A., KG., Schnutenhausstraße 55, F 3 84 86, phG.: Kfm. Adolf Scheele, Essen
 Scheepers, Friedrich, Limbecker Straße 80/82, F 2 55 47, phG.: Wwe. Elisabeth Scheepers, Essen, Dipl.-Kfm. Hans Scheepers, Essen, Kfm. Alfred Scheepers, Essen
Scheffel, W., Maschinenzabrik,
 Spezialität: Fleischermaschinen, Kupferdreh, Deilbachtal 35, F 4 84 38, Inh.: Ing. Friedr. Wilh. Scheffel, Essen
 Scheibe & Langenbach G. m. b. H., Heidhauser Straße 47/49, F 4 92 26, Geschf.: Kfm. Erich Langenbach, E.-Heidhausen, Fabrikant Otto Langenbach, Wuppertal-Eilberfeld
 Scheideler, W. Waldsaum 52, F 4 56 81, Inh.: L. Brockhoff, Essen
Scheidt, Karl Gerh., KG.,
 Altenlofer Str. 100, F 3 23 28, phG.: Kfm. Karl Gerhard Scheidt, Kettwig, Kfm. Hans Timendorfer, Essen
 Scheidtmann, Fritz, Hufelandstraße 3, F 7 37 09, Inh.: Kfm. Fritz Scheidtmann, Essen
Scheidtmann, Heinrich,
 Wein- und Spirituosen-Großhandlung, Destillerie u. Likörfabrik, Kerckhoffstraße 133, F 7 26 81, phG.: Heinrich Scheidtmann jun., Essen
 Scheidtmann, Wilhelm, Dr., Stubertal 31, F 7 34 39 +
Scheller, Willy, Maschinenbau KG.,
 Töpferstr. 130/136, F 3 21 51, phG.: Willy Scheller, Essen, Prok.: Erika Scheller, Essen, Oberling, Hans Paulsen, Essen, Handl.-Bev.: Wilhelm Mussmann, Essen, Wilhelm Lütge, Essen, Erich Nieraad, Essen, Willi Segel, Essen
 Schenck, Carl, Maschinenfabrik GmbH., Büro Essen, Kronprinzenstraße 14, F 3 76 32
 Schenk, Richard, Felmanstraße 46, F 7 75 54
 Scherer, Ludwig, Pharmazeutische Utensilien, Gehrberg 42, F 22 29 76, phG.: Kfm. Ludwig Scherer, Essen, Frl. Ruth Scherer, Essen
 Scherlütbe u. Diehl K.G., Gesellschaft mit beschränkter Haftung, Virchowstr. 60, F 79 09 51, phG.: Kfm. Paul Diehl, Gelsenkirchen
 Scherner, Alfred, Inh.: Franz Walter, Höhenweg 77, F 6 25 87
 Scheuten & Schütz, Kaisershofstraße 90, F 2 75 06, phG.: Kfm. Josef Scheuten, Essen
 Schewe, Mathilde, Wwe., Bochumer Straße 251, F 5 10 09, Inh.: Frl. Ely Schewe, Essen
 Schick, Hermann, G. m. b. H., Hardenbergufer 130, F 4 99 93, Geschf.: Kfm. Herm. Schick, Essen, Kfm. Karl Schnabbe, Essen
SCHIELE, G. & Co.,
 Ingenieur-Büro Essen, Rubensstraße 62, F 7 34 82, Ltr.: Ing. Karlheinz Hasenpflug
 Schlemmertz, Karl, Schnutenhausstr. 49 +
 Schlemmertz, Max, Halbe Höhe 37, F 7 32 88 +
 Schliermeyer, Werner, Bau- & Nutzholzhandlung und Vertretungen, Rellinghauser Str. 334, F 2 36 24
 Schild, Gustav, Emillienstraße 43, F 7 17 21 +
 Schiller-Apotheke, Apotheker Fr. Paul Schulte, Alfredstraße 309, F 4 16 25 +
 Schimmelpfennig, W. & Co., Borgward-Lloyd-Automobile, Rellinghauser Straße 334, F 2 76 41
 Schirm-Hohmann, Inh.: August Hohmann, Rüttenscheider Straße 197 +
 Schirmer, Heinrich, Handelstraße 32, Inh.: Kfm. Wilh. Schirmer, Essen
 Schlabach, Georg, G. m. b. H., Hbysenallee 89-95, F 2 59 90, Geschf.: Kfm. Robert Wilkesmann, Essen, Frau Hedwig Wilkesmann, Essen
 Schlame, Kurt & Co., Tulpenweg 5, phG.: Kfm. Kurt Schlame, Essen, Frau Sophie Schlame, Essen
 Schlanstein, W., G. m. b. H., Krahwinkelstraße 12, F 5 09 66, Geschf.: Baunternehmer Wilh. Schlanstein, Essen
 Schlanstein, Wilhelm, Krahwinkelstraße 12, F 5 09 66 +
 Schlatter, Rudolf, KG, Theaterplatz 1, phG.: Kfm. u. Kirschner Rud. Schlatter, Recklinghausen, Dipl.-Kfm. Rudolf Kufus, Recklinghausen
 Schliedorn, Hedwig, Rüttenscheider Straße 65, F 7 21 16 +
 Schleicher & Co., Dahlhauser Straße 62, F 5 02 64, phG.: Frau Maria Schleicher, Essen
 Schleifenbaum, Karl & Co., G. m. b. H., Wickenburgstraße 5a, F 7 58 02, Geschf.: Fabrikant Karl Schleifenbaum, Essen, Ing. Friedr. Riepe, Witten, Betriebswirtschaftler Erwin Brünninghaus, Essen
Schlemmer, Hermann, Lortzingstraße 5, F 2 37 44,
 Inh.: Kfm. Hanns Schlemmer, Essen
 Schlenkhoff, Heinrich, G. m. b. H., Gabelsbergerstraße 21, F 2 57 97
 Schlesinger, Annemarie, Grundstücksmaklerin, Bredeneyer Straße 53, F 4 50 56 +
 Schlesinger, Fritz, Grundstücksmakler, Bredeneyer Straße 53, F 4 30 59 +
 Schlett, Fritz, Bankgeschäft, Maxstraße 1, F 2 38 47 +
Schlicker, Hotel Essener Hof,
 Am Limbecker Platz, F 22 27 41, Inh.: A. L. Schlicker, Essen
 Schling, Julius, Hafenstraße, F 29 03 15
 Schlosser, Otto, Glühofstraße 12, F 2 25 46, * Inh.: Kfm. Richard Pribil
 Schluckebier, Eva, Großmarkt, F 2 30 30 +
 Schlüsseldienst Werner Szigat, Witteringstraße 2, F 7 32 06 +
 Schlüter, Jupp, Ing., Molkerel-Einrichtungen, Tommesweg 31

Schlüter, Wolfgang, Frankenstraße 76, F 4 41 72 +
 Schmale, Paul, Klarastraße 62, F 7 21 78 +
 Schmemann, Gustav, Bäminghausstraße 13/21, F 29 05 14
 Schmemann, Otto, Buch- und Musikalienhandlung, Inh.: Erich Scharloth, Limbecker Str. 1, F 3 26 16
 Schmidt, KG, Herren- u. Damenmoden, Limbecker Straße 21, F 2 79 93, phG.: Kfm. Martin Schmidt, Essen
Schmidt, Alfred, Obst-Gemüse-Großhandel,
 Import, Rheinische Straße, F 2 76 87 +
 Schmidt, Franz, vorm. August Schmidt, Emmastraße 33-37, F 7 45 92, Inh.: Kfm. Franz Schmidt, Essen
 Schmidt, Herbert, Büromaschinen, Rüttenscheider Straße 85, F 79 03 96 +
 Schmidt, Karl, Rüttenscheider Str. 28, F 7 49 34 +
 Schmidt, Karl F., Otmarstraße 46, F 4 22 68 +
 Schmidt, Leonhard, Rembrandtstr. 30, F 7 46 01 +
 Schmidt, Michael, KG, Viehofer Platz 3, F 2 45 17, phG.: Kfm. Rudolf Schmidt, Essen
 Schmidt, Richard, Eginhardhöhe 26 +
Schmidt, Robert,
 Prinzenstraße 41, F 6 12 38, Inh.: Bau-Ing. Hans Schmidt, Essen
 Schmidt, Wilhelm, Amstelstraße 63, F 4 28 61, Inh.: Ing. Wilh. Schmidt, Essen
 Schmitter, E. & H., Kettwiger Straße 1, F 3 16 38, phG.: Kfm. Hans Schmitter, Essen, Kfm. Ernst Schmitter, Essen
 Schmitz, Hans, Holzgroßh., Holzverarbeitung, Neustraße 117, F 6 12 80
 Schmitz, Hans, Lederfabrik-Niederlage, Bismarckstraße 31, F 3 31 51 +
 Schmitz, Heinrich, Pianobau und Handlung, Felmanstraße 50, F 7 44 80 +
 Schmitz, Karl August, Papiergroßhandlung, Graf-Bernadotte-Straße 4, F 4 15 18, Inh.: Kfm. Josef Krebs, Essen
 Schmitz, Wilhelm A., Helsingstraße 24, F 4 38 06 +
Schnabbe-Hohendahl KG.,
 Hafenstraße 213, F 29 22 54, phG.: Karl Schnabbe, Essen
 Schneble & Compagnie G. m. b. H., Meersterweg 2, F 29 21 28, Geschf.: Bäckermeister Jakob Schneble, Essen, Bäckermeister Heiner Schneble, Essen
 Schneider & Co., Versicherungsdiener KG, Juliusstraße 13, F 22 21 12, phG.: Versicherungskaufmann Wilh. Schneider, Essen
 Schneider, Albert, Wolfsbachweg 9, F 4 28 92 +
 Schneider, Franz, Eisengroßhandlung, Kaninbergstraße 24, F 2 77 49 +
Schneider, Grete,
 Grendplatz 3a, F 5 02 11, phG.: Wwe. Grete Schneider, Essen, Kfm. Werner Schneider
 Schneider, Th. Hans & Co., G. m. b. H., Barthelbrunnenstraße 27, F 7 88 10, Geschf.: Dipl.-Ing. Th. Hans Schneider, Essen, Baurat a. D. Walter Böttger, Essen
 Schneider, Wilhelm, Versicherungsbüro, Juliusstraße 13, F 22 21 12 +
 Schneider-Kleidung, Margarete Schneider, Altenessener Straße 251, F 29 09 60 +
 Schneider-Schweißtechnik, Ing. Walter Schneider, Bohmerstr. 60/62, F 3 15 67
Schnell & Co.,
 Tief-u. Eisenbahnbaumunternehm., Susannastr. 11-15, F 3 78 83, Geschf.: Otto Ludwig, Ladenspelderstraße 52, Inh.: Frau Elli Schnell, Essen
Schnell, Karl, Kom.-Ges.,
 Hoch- und Betonbau, Susannastraße 11-15, F 3 75 81 +
 Schnellwäscherei Hüttenweld H. Wirt & Co., Oberschlesienstraße 60, phG.: Frau Herta Wirt, Essen
 Schnellwäscherei Hoyer oHG., Steeler Straße 181, phG.: Kfr. Eilfriede Hoyer, Essen
 Schniering, Walter, Hoch- und Tiefbau, Schederhofstraße 105/107, F 2 41 35 +
Schnorrenberg & Weeg GmbH.,
 Glühofstraße 8, F 2 37 47, Geschf.: Kfm. Theodor Weeg, Essen, Prok.: W. Peppmüller, Essen
 Schön, August & Josef, Inhaber: Baunternehmer Josef Schön, Bochumer Straße 199, F 5 04 75 +
 Schön, Walter, Flemingweg 3 +
 Schönauer Säge- u. Holzverarbeitungswerk Georg Adam, Corneliusstraße 48
 Schöndelling, Friedrich, Bergwerksunternehmung und Baggerbetriebsgesellschaft m. b. H., Graf-Spee-Straße 9, F 4 04 51, Geschf.: Wwe. Bertha Schöndelling, Essen, Kfm. Fritz Johannes Schöndelling, Essen
 Schöndelling, Friedrich, Großhandlung für Baustoffe, Industrieerzeugnisse und Kohlen, Graf-Spee-Straße 9, F 4 04 51, Inh.: Wwe. Bertha Schöndelling, Essen
Schöne, Robert, KG, Steeler Straße 103, F 22 26 44,
 phG.: Hansjürgen Schöne, Essen, Geschf.: Alfons Dassel, Prok.: Ernst Angerhausen, Mia Schöne
 Schöneberg, Erich, Printroper Str. 611
 Schoonen & Co., Glashüttenstraße 2-6, F 3 07 31, phG.: Kfm. Wilh. Schoonen, Essen, Kfm. Hugo Hütling, Essen
 Schönewald, Ernst, Witteringstraße 96
 Schöning, Friedrich, oHG., Franziskastraße 2-4, F 7 48 45, phG.: Kfm. Josef Göbel, Essen, Kfm. Paul Göbel, Essen

Schöning, Paul, Zweigniederlassung Essen, Rathenaustraße 2, phG.: Kfm. Karl Decker, München, Kfm. Erich Decker, München, Wwe. Therese Decker, Neu-Grünwald
 Schönrock, Gottfried, W., Bertoldstraße 2, F 7 83 95 +
Schönwasser, W.,
 Handelsvertretungen und Großhandel in Schokoladen, Zuckerwaren u. Nahrungsmitteln, Brigittastraße 21, F 7 18 32, Inh.: Kfm. Eduard Schönwasser, Essen
 Schöttler, Bruno, Holzverarbeitungsbetrieb, Carolus-Magnus-Straße 16, F 6 10 44 +
 Schokoladen-Thiem, Inh.: Adolf Thiem, Fridtjof-Nansen-Straße 1, F 4 46 17
 Scholten, Ely, Spielwaren-Postartikel, Hachestraße 11, F 3 03 63 +
Scholven, Richard,
 Destillerie und Weinhandlung, Dorbecker Str. 150, F 6 14 97, Prokuristin: Frau Aenne Scholven
 Schorn, Anton, Altendorfer Str. 555, F 6 14 83 +
 Schorn, Heitor, Elektromechanik GmbH., Hoffungsstr. 64-65, F 3 29 28, phG.: Heitor Schorn
 Schorn, Oswald, Bredeneyer Straße 118, F 4 51 35, Inh.: Kfm. Walter Niquet, Essen
 Schornsteimer, Emil, Handelsvertretung, Untere Fuhr 16, F 3 87 77
 Schott, Rudolf & Sohn, Handelsvertretungen, Am krausen Bäumchen 91, F 22 26 61, phG.: Kfm. Rudolf Schott, Essen
 Schräge, Helmut, Oststraße 20, F 22 21 90 +
Schramm, Friedr. W.,
 Maschinenfabrik, Lüfter- u. Ventilatorenbau, Härterei- u. Vergütungsbetr., Böttroper Str. 301, F 6 25 75, Inh.: Kfm. Werner Schramm, E.-Bredeneyer
 Schramm, Hans H., hydraulische u. pneumatische Geräte und Maschinen, Langenbrunnstraße 27, F 4 26 53
 Schrauben- u. Nietenbedarf Fritz Halfmann, Auf der Union 10, F 3 90 57, Inh.: Kfm. Friedr. Adolf Ludwig Schee, genannt Halfmann, Duisburg
Schrepper & Co., Buchdrucker,
 Vöcklinghauser Str. 31, Postfach 15 91, F 7 10 00 u. 7 79 98, Inh.: Kfm. Max Schrepper, Essen
Schröder KG,
 Gemärkenstraße 8-14, F 7 51 57, phG.: Frau Wilhelmine Luise Schröder, Essen, Frl. Martha Müller, Essen
Schröder & Baum, Sehuberstraße 10, F 2 61 44,
 phG.: Kfm. Dr. Ernst Aug. Schröder, Essen
 Schröder, Heinrich A., Hütten- u. Walzwerkserzeugnisse, Helsingstraße 44, F 4 52 50 +
Schröder-Verglasung GmbH.,
 Bredeneyer Straße 83, F 4 61 88
 Schröder-Verglasung GmbH., Kaubachstraße 13, F 7 62 27
 Schröter, Otto, Tolpenweg 5, F 4 14 26 +
 Schroer, Wilhelm, OHG., Kupferdeber Straße 61, F 4 84 75
 Schrottverwertung Ruhr, G. m. b. H., In der Aus 58, Geschf.: Kfm. Werner Schmeider, Essen
 Schruiff, Ernst, KG, Humboldtstr. 283, F 7 26 77, phG.: Transportunternehmer Ernst Schruiff, Essen
 Schrupp & Co., GmbH., Zweigbüro Essen, Cranachstraße 72, F 7 32 14
 Schryen, W. & Co., K.-G., Essen, Stückgeschäft, Götterstraße 8, F 22 25 62, phG.: Kfm. Leopold Kreis, Essen
 Schu, Arthur, Abbruchunternehmen, Schederhofstraße 59, F 2 32 66
 Schu H., & Co. KG, Eleonorastraße 20, F 22 29 47, phG.: Wwe. Otti Schu, Essen
 Schubert, Friedrich, Großhandlung pharmazeut. Glaswaren u. Bedarfsartikel, Dingerstraße 3/5 +
 Schubert, Robert M., K.G., Max-Reger-Straße 10, F 22 27 59, phG.: Kfm. Robert Schubert, Essen
 Schuchardt, A., Plasswedenweg 12, F 5 08 49 +
 Schuffler, Wilh., Kettwiger Straße 2, F 2 77 14 +
 Schürenberg, Flora-Drogerie, Brückstraße 47, F 4 91 18, Inh.: Wwe. Else Schürenberg, Essen
Schürmann & Brüggemann,
 Niederlassung Essen, Am Waldhauspark 7-9, F 3 03 57/58/59, Techn. Kfm. Heribert Kellermann, Essen
 Schürmann & Schultz, Deilbachtal 45, F 4 84 82, Inh.: Francis Schultz, Langenberg
 Schürmann, August, Bankdir. a. D., Immobilien, Hypotheken, Finanzierungen u. Vermögensverwaltungen, Ruhrallee 83, F 3 20 75 +
 Prokurist: Dipl.-Kfm. Winfried Schürmann, Essen
 Schürmann, Hugo, Rathenaustraße 2, F 3 97 15 +
Schürmann, Josef, G. m. b. H.,
 Pferdemarkt 30, F 2 15 91, Fernschreiber 0 557 518, Geschf.: Dir. O. von Skal, Essen, Dir. H. Klewer, Duisburg-Ruhrort
 Schürmann, Theodor, Nöggerathstraße 77, F 6 18 00, Inh.: Kfm. Georg Schürmann, Essen
 Schüssler & Berke, K.G., Im Handelshof, F 22 25 23, phG.: Frau Lina Berke, Essen, Kfm. Gustav Berke, Essen
Schütt, Heinrich, Eisengroßhandel G. m. b. H.,
 Zweigniederlassung Essen, Am Hauptbahnhof 10, F 3 19 36/37, Geschf.: Kfm. Herm. Schütt, Hamburg, Kfm. Carl Wilh. Oltrogge, Hamburg, Prok.: Georg Klene, Essen, Handl.-Bev.: Heinz Siebke, Essen
 Schütter, Emil, Wwe. Luise, Weg zur Platte 20, F 4 36 95, Inh.: Wwe. Luise Schütter, Essen

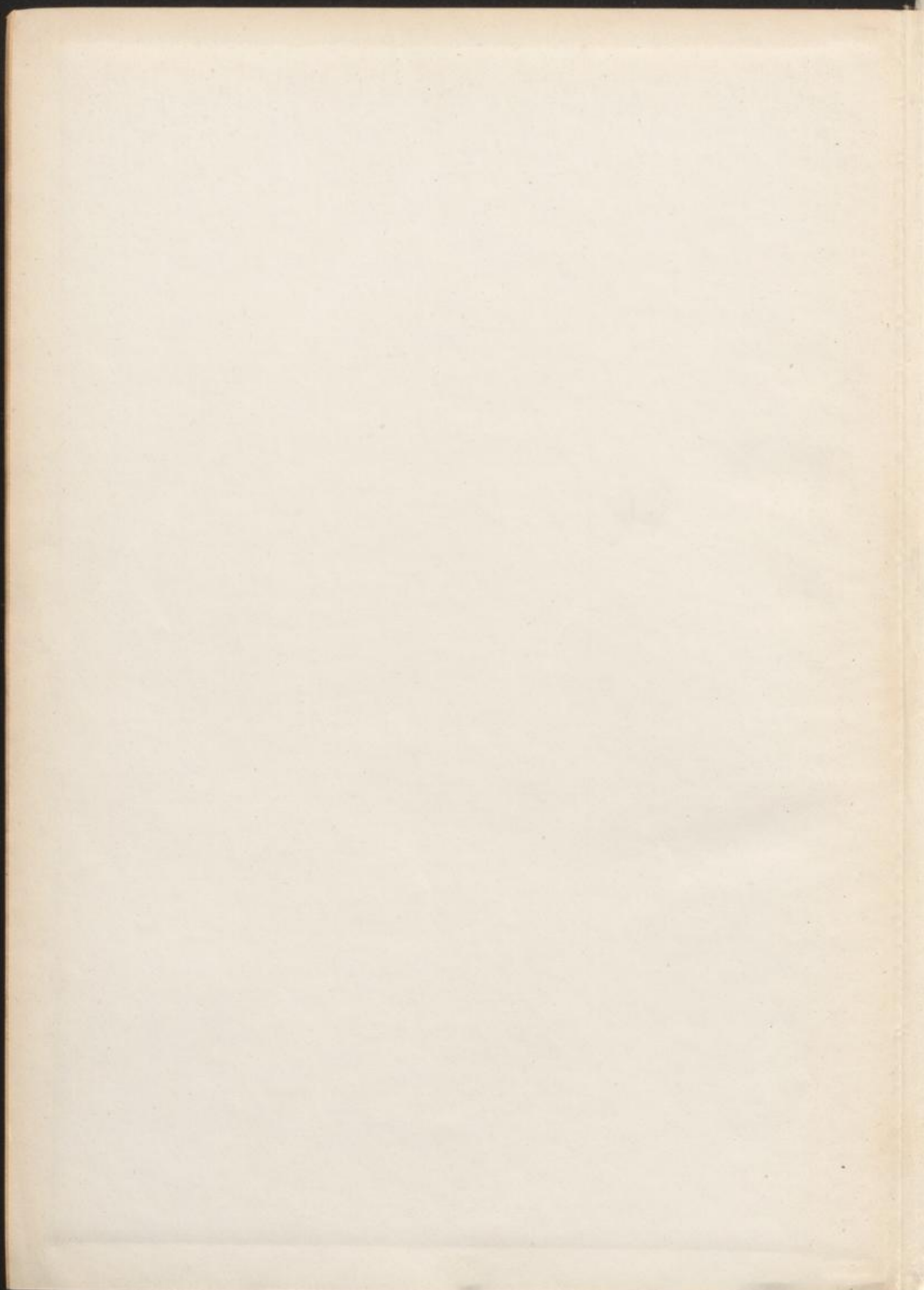



487