

JUBILÄUMSFIRMEN

Die Angaben über das Gründungsjahr beruhen auf eigenen Mitteilungen der Firmen.

Firma	Siehe Emp- fehlung Seite	Firma	Siehe Emp- fehlung Seite	Firma	Siehe Emp- fehlung Seite
-------	-----------------------------------	-------	-----------------------------------	-------	-----------------------------------

Es bestehen 100 Jahre und darüber:

G. D. Baedeker, G. m. b. H., Burgstr. 16.
H. Sed. Steeler Str. 19
J. Grindel, Limbeder Platz 21.
Gustav Heger, Mangelstr. 28.

5

Fried. Krupp A.-G., Altdorfer Str. 248.
Wih. Pisch, Waisenburgr. 250.
Ww. Friedr. Sommer, Am Glockenberg 12.
Wih. Stumpf, Hammacherstr. 10.

Alex. Bonessen, Krantenstr. 107/109.
Wih. u. Konr. Baldthausen, Brunnenstr. 28.

Es bestehen 75 Jahre und darüber:

Karl Meudo Nachf., Hunsfenallee 47.
Th. Baum, Dreilindenstr. 107.
Deutsche Kuchentei vorm. H. G. Dun & Co., G. m. b. H., Henriettenstr. 1.
Eduard Proder, Vereinstr. 24.
Germania-Propaganda Ph. vorm. Walde, Keststr. 2.
Emil Groß, Viehofer Str. 41.
Levi Fischland, Lindenallee 43.
Simon Fischland, Lindenallee 7-9.
Fr. Karrenbrod, Baedekerstr. 18.

7

D. A. Klein, G. m. b. H., Nachsmarkt.
Karl Korn, Rastanienallee 97/99.
H. Koef, Ed. Sohn, III. Hagen 31.
Wilhelm Pottgiesser, Hamburger Str. 114.
Provinzial-Feuerversicherungsanstalt der Rhein-
Provins, Kronprinzenstr. 9.
Alfred Rahmader, Altesseffener Str. 254.
Jella Kauter, Brunnenstr. 19/21.
Otto Kose, Schwarze Horn 8.
Arthur Schilder, Am Roemmarkt.
Friedrich Schulte, Reitwiger Str. 29.

H. Sello, Löpferstr. 113.
Siebes & Co., G. m. b. H., Raststr. 39 u. 41.
Siemens & Halske A.-G., Henriettenstr. 5.
Johann Stieffens, III. Hagen 48.
Heinr. Stöder, Altbauhaus, Viehofer Platz.
Gebr. Storp, Kopstadtplatz 3.
Franz Troost, Nachsmarkt 10.
Otto Welter, Hunsfenallee 27.
Josef Wolff, Frohnhauser Str. 4.
J. F. T. Wöller, Viehofer Straße 24/26.

8

Es bestehen 60 Jahre und darüber:

Farmer Bankverein, Am Handelshof 1.
Clara Beder, Vorbeder Str. 138.
G. E. Beder, Fürstbischöfstr. 5c.
Bermann Bendhoff, Mühlhagen 2.
H. W. Böhmert, G. m. b. H., Limbeder Str. 14
H. Böttgenbach, Viehofer Str. 31.
J. Brämig & Sohn, Zegerothstr. 8.
Karl Bremer, Limbeder Str. 44.
Krenl, Hugo, Raumerstr. 29.
Hs. ten Brink, Limbeder Str. 16
Clemens Büding, Vorbeder Str. 91.
Johannes Cappius, Raumerstr. 17.
Bernhard Clasing, Weidlamy 46.
Cosmannsche Eisen-Metall-A.-G., Mittenfelder
Straße 2
August Degener, Kruppstr. 245.
H. Dingermann, Schlenkstr. 8.
Wwe. Joh. Drees, Adenrathstr. 105.
Friedrich Hoff & Wichmann, A.-G., Lindenallee 65
Eiffener Stahl- und Eisenschiffbau, Friedrich-Ebert-
Straße 82.
Fahrzeug-Werke Paeg, Hunsfenallee 12.
Friedrich & Koenen, Adbelstr. 9-17.

9

Geschw. Glasnacher, Vorbeder Str. 151.
Karl Gottschalk, Hocholder Str. 144.
Grönit & Co., Friedrich-Ebert-Str. 10.
Carl Grubenbeder, Schützenbahn 44/46/50.
A. Grundmann, Markt 6.
Wilhelm Hammacher, III. Hagen 37.
Fritz Heiber, Frohnhauser Str. 319.
Gebr. Heine, J. Tellerstraße 7.
Friedrich Himmann, Altesseffener Str. 562.
Franz Hof, Jullienstr. 32.
Josef Holz, Heisenstr. 42.
J. & G. Hömberg, Kornmarkt 7.
Karl Hoppe, Altesseffener Str. 364.
Wilhelm Hoerner, Vapestr. 36.
Hans Husmann, Altdorfer Str. 269.
Friedrich Janssen, Reitwiger Str. 5.
J. E. King, Limbeder Str. 78.
Gebr. Kamp, G. m. b. H., Stoppenberger Str. 58/62
Wwe. Ludwig Kaufmann, Rastanienallee 42.
Wih. auf dem Keller, Dampferstr. 227.
Moriz Kohl, Raststr. 28.
Herm. Kuhlmann, Hälsmannstr. 58.
Heinr. Leber, Friedrich-Ebert-Str. 48.

14

11

7

11

11

Es bestehen 50 Jahre und darüber:

Kochener Spiegel-Manufaktur E. Hellenthal & Cie.,
Frau Bertha Krupp-Str. 1.
Ketten-Bierbrauerei, Kellingshauser Str. 2.
Josef Kunzler, Mühlhagen 62.
Geschw. Koch, Ede Vorbeder u. Gerichtsstr.
Wilhelm Baum, Schönleinstr. 28.
Nicola Beder, Brandstr. 10
Heinrich Büding, Viehofer Str. 74.

13

Peter Frommenhiesel, Viehofer Str. 33.
Marin Frhnagel, Markt 12.
Ww. Johann Föcher, G. m. b. H., Gänsemarkt 11.
Kath. Larisch, Limbeder Str. 60.
Jacob Tilgen, Stoppenberger Str. 31.
R. Tönnenburg, Viehofer Str. 147.
Friedr. v. der Taus, Alstedstr. 1a.
J. G. Scharf, A.-G., Zweigelstr. 7.

13

Eiffener Credit-Kassall, Lindenallee 29-41.
Gebr. van Eupen, Hindenburgstr. 29.
H. Diehl, Baumstr. 14.
Withe Teuffelstr., Dachsenstr. 22.
Selsenföcher Bergwerks-Akt.-Ges., Altdorfer Str. 2.
Gruener Verband d. Hotel u. Gaststätten-Angehörigen,
Marktgrafenstr. 42.
Emil Starbel, Viehofer Str. 30.

14

14

14

14

15

JUBILÄUMSFIRMEN

Firma	Siehe Empfehlung Seite	Firma	Siehe Empfehlung Seite	Firma	Siehe Empfehlung Seite
J. Ludwig Grothus, Kurfürst. 43.		J. Neuthen, Rettwiger Str. 12.		Schleien & Blothmann, G. m. b. H., Hoffmannstr. Nr. 15-19.	
Benedict Großkamp Sohn, Frohnhauser Str. 168.	14	Wihl. Marx, Hochholzer Str. 219.		Wihl. Schmidt & Frau, Frohnhauser Str. 15.	
Th. Grubenbeder, Kottstr. 12.		H. Meyer, Schinkelstr. 71.		Richard Scholten, Vorbeder Str. 150.	
H. Günter, Schwannentamstr. 67.	15	Louis Mitchell, Brandstr. 17/19.		W. Schmen & Co., Gutenbergstr. 16.	
Heinr. Gerdts, Franzenstr. 103.		Hermann Maltzahn, Rastelstr. 8.		Hermann Schürmann, Haus-Berge-Str. 177.	
Heinrich Heimbold, Fühlhölzstr. 3.		Walter Nagel, Frohnhauser Str. 27.		Friedrich Steinhilber, Bruckmannstr. 5.	
Ernst Hette, vorm. L. v. H. Geintzen, Bergstr. 6.		Johann Ranges, Rastelstr. 6.		W. E. Stern, Kirchstr. 13.	
Herr & Varndt, Stadt. Schlachthof.		Gustav Pfedte, Limbeder Str. 70.		Anton Stutz, Vorbeder Str. 125.	
Sieckland & Franzenstein, Blomardstr. 31.		Job. Heinr. Postmann, Vorbeder Str. 179.		Gottlieb Tsch, Emmstr. 14.	
Adolf Hoff Koch, Vorbeder Str. 107.		Johann Pütter, Altesseener Str. 426.		Wihl. Vincenz, Frohnhauser Str. 45.	
Theodor Holbed, Kellinghauser Str. 128.		Herm. Rempe, Hochholzer Str. 40.		Gebr. Wabnichaffe, Kolandstr. 16.	
Wihl. Hüster, Bergstr. 9.		Gottfried Roth, Schützenbahn 51.		E. Wette, Krabberstr. 1.	
Wihl. Keienburg, Ww., Helenestr. 72.		Friedr. Schepers, Friedrich-Ebert-Str. 2.		J. W. Zander & Co., Märkische Str. 22/24.	
Ernst Rejter, Handelshof.		W. Scheibler, Blachmarkt 3.			

Es bestehen 25 Jahre und darüber:

Bernhard Katerfeld, Heindrichstr. 28.		H. Derendorf, Rettwiger Str. 30.		Günther & Schwan, H. Jagen 62.	
Actienogel, Altessehaus, Frohnhauser Str. 19/21.	20	Joan Wihl. Fern Koch, Joh. Georg Urban, Hornstr. 23.		Geschw. Gutmann, Limbeder Str. 80/82.	
Altenborer Kreditbank, Frohnhauser Str. 177.		Deutsch-Amerikanische Petroleum-Gesellschaft, Altendorfer Str. 412.		Paul Hagedorn, Hochholzer Str. 308.	
Friedr. Auberger, Germanstr. 147.		Julius Lise & Cie., Rordalstr. 11.		Martin Jagen, Denbachstr. 21.	
Auferepothete Richard Paul, Berzeliusstr. 5.		Heinr. Ditsch, Holunderweg 62.		Job. Hammacher, Dörfelborfer Str. 10.	
Apothete zum Schwarzen Adler, Dr. Otto Bierath, Helenestr. 41.		Friedr. Died, Am Mühlentbach 173A.		Heinrich Heeren, Altonaerstr. 10.	
Arens, Antes Haus, Limbeder Str. 11-15.		Carl Diekmann, Steeler Str. 68.		Bernhard Heine, Gerwoldstr. 27.	
Johann Aesch, Altendorfer Str. 180.		Winand Tolbaine, Holzerhauser Str. 92.		Heinrich Heine, Gerwoldstr. 76.	
Chr. Arras, Schlenkerstr. 24/25.	20	Edw. Torkstedt, Brandstr. 2.		H. Heinemann, Kaufstr. 10.	
Wulf Baeder jun., Richard-Wagner-Str. 50.		Edw. Torkstedt, Brandstr. 2.		Heinrich Heilfeld, Friedrich-Ebert-Str. 102.	
Ludwig Bohr, Viehofer Str. 39.		Edw. Torkstedt, Brandstr. 2.		Julius Helmes, Gieperstr. 28.	
Wilhelm Bais, Richard-Wagner-Str. 19.		Edw. Torkstedt, Brandstr. 2.		Xaver Henneken, Langenborfer Str. 127.	
W. Bär, Limbeder Str. 68.	25	Edw. Torkstedt, Brandstr. 2.		Ww. Jensen, Frühlingstr. 23.	
H. Böhm, Severinstr. 25.		Edw. Torkstedt, Brandstr. 2.		Hermanns & Frotsheim, Limbeder Str. 21.	
Wihl. Bantig, Holanderweg 47.		Edw. Torkstedt, Brandstr. 2.		Vahl Hermannspann, Altendorfer Str. 305.	
Wihl. Baumeister, Viehofer Str. 66.		Edw. Torkstedt, Brandstr. 2.		Karl Hermsen, H. Jagen 34.	
Bäumler & Co., Limbeder Str. 100.		Edw. Torkstedt, Brandstr. 2.		Herting & Schmidt, Gutenbergstr. 61.	
Simon Bayer, Kuglerstr. 21.		Edw. Torkstedt, Brandstr. 2.		Gust. Herz, Frohnhauser Str. 124.	
Otto Behem, Viehofer Str. 210.		Edw. Torkstedt, Brandstr. 2.		Carl & Gustav Herzberg, Kolandstr. 18.	
Oskar Behler, Belmanstr. 71.		Edw. Torkstedt, Brandstr. 2.		Gebr. Hogenberg, Viehofer Str. 4.	
Erh. Behler, Viehofer Str. 158.		Edw. Torkstedt, Brandstr. 2.		Ernst Hufenkamp, Weanstr. 3.	
Ernst Behler, Fühlhölzstr. 6a.		Edw. Torkstedt, Brandstr. 2.		Johann Hochgärtel, Altesseener Str. 422.	
Ernst Behler, Verchenstr. 40.		Edw. Torkstedt, Brandstr. 2.		Geschw. Hoddenkamp, Kellinghauser Str. 4.	
Gebr. Behler, Gladbeder Str. 282/284.		Edw. Torkstedt, Brandstr. 2.		Gottfr. Höfels, Jenderstr. 84.	19
Behler & Co., Kurfürstenstr. 27.		Edw. Torkstedt, Brandstr. 2.		Hoffmann & Schmidt, Altesseener Str. 182.	
Carl Bederhoff, Kirchmannstr. 3a.		Edw. Torkstedt, Brandstr. 2.		Hoffmann's Lebensmittel, I. Weberstr. 1/3.	
Bergringungs-Kontak „Aische“, Limbenallee 81.	17	Edw. Torkstedt, Brandstr. 2.		Heinrich Hohmann, Reikner Str. 116.	
Wilhelm Beermann, Wolfganstr. 17.		Edw. Torkstedt, Brandstr. 2.		Bernh. Holbed, Bredstr. 8.	
Carl Bellwinkel, Heerenstr. 35.		Edw. Torkstedt, Brandstr. 2.		Herm. Holbed, Altesseener Str. 454.	
Anton Bender, Frohnhauser Str. 189.		Edw. Torkstedt, Brandstr. 2.		Jean Höngesberg, I. Weberstr. 14.	
Heinr. Bergmann, Germanstr. 19.		Edw. Torkstedt, Brandstr. 2.		John. Hönemann & Co., Vorbeder Str. 21.	
Job. Berns, Altesseener Str. 595.		Edw. Torkstedt, Brandstr. 2.		Peter Hous, Mühlentstr. 15/17.	
Besselmann & Herms, Altesseener Str. 84.		Edw. Torkstedt, Brandstr. 2.		Herm. Hoffmann, Reichenburgstr. 4.	
Anton Behen, Ww., Mülthoven 119.		Edw. Torkstedt, Brandstr. 2.		Gustav Juhn, Einigkeitstr. 23.	
Bierhoff & Springorum, Josefstr. 20.		Edw. Torkstedt, Brandstr. 2.		Paul Hülsmann, Altesseener Str. 15.	
Karl Birler, Schornstr. 42.	17	Edw. Torkstedt, Brandstr. 2.		Theodor Hülsmann, Heerenstr. 1.	
Birkhoff & Henkel, Altesseener Str. 19.		Edw. Torkstedt, Brandstr. 2.		E. Humbert-Bertenburg, Hunfenallee 64.	
Karl Blüher, Brachstr. 20.		Edw. Torkstedt, Brandstr. 2.		Johann Hünsch, Altendorfer Str. 211.	
E. Blumenheim, Heindrichstr. 31.		Edw. Torkstedt, Brandstr. 2.		Albert Hünebeck, Friedrich-Ebert-Str. 106.	
Louis Bogdan, Kellinghauser Str. 10.		Edw. Torkstedt, Brandstr. 2.		Richard Hüsten, Wundenhölzstr. 50.	
Wihl. Böhm, Helenestr. 76.		Edw. Torkstedt, Brandstr. 2.		Janssen & Jung, Eleasarstr. 29.	
Otto Böhmer, Weidkamp 125.		Edw. Torkstedt, Brandstr. 2.		Max Jübing-Keßling, Haus-Berge-Str. 195.	
Ludwig Böhmert, Thorsstr. 45.		Edw. Torkstedt, Brandstr. 2.		Immobilien-Gesellschaft Berg, Schützenbahn 69.	
Heinrich Bonnelamp, Jochenstr. 28.		Edw. Torkstedt, Brandstr. 2.		H. Jender, Brannenstr. 71.	19
Vorbeder Eisenwarenhdg. Ww. Gertrud Böding, Vorbeder Str. 103.		Edw. Torkstedt, Brandstr. 2.		Otto Junius, Steeler Str. 155.	
Gustav Bovenleben, Hunfenallee 18/60.	25	Edw. Torkstedt, Brandstr. 2.		W. Kahrmann, Altesseener Str. 41.	
Josef Brächter, Hochholzer Str. 249.		Edw. Torkstedt, Brandstr. 2.		Johann Kalkhoff, Berzeliusstr. 2.	
Ww. Karl Braun, Gerichtsstr. 47.		Edw. Torkstedt, Brandstr. 2.		Heinrich Kampmann, Vorbeder Str. 148.	
Theodor Bredlinghaus, Segerstr. 4.		Edw. Torkstedt, Brandstr. 2.		E. Karrenbrod, Kirchstr. 17.	19
Franz Brendgen, Limbeder Str. 4.		Edw. Torkstedt, Brandstr. 2.		Georg Kaeschagen, Köhler Str. 27.	
H. Brinkert, Dreilindenstr. 55.	21	Edw. Torkstedt, Brandstr. 2.		Robert Kaiser, Viehofer Str. 59.	21
Friedr. Brinkmann, Hochholzer Str. 30.		Edw. Torkstedt, Brandstr. 2.		Gebr. Kaufmann, Limbeder Str. 45/49.	
Anton Brück, Stelle Str. 44.		Edw. Torkstedt, Brandstr. 2.		Friedr. Keinhörker, Vorbeder Str. 167.	
H. Brückner, vorm. Ed. Brückner, Venedemannstr. 3.		Edw. Torkstedt, Brandstr. 2.		Franz Klappert, G. m. b. H., Märkische Str. 64.	
Erh. Brüggemann, Hochholzer Str. 276.		Edw. Torkstedt, Brandstr. 2.		Josef Klein, Limbeder Str. 58.	
Franz Bruch, Kruppstr. 288.		Edw. Torkstedt, Brandstr. 2.		Kleinholz & Co., Birchowstr. 109.	19
Johann Brühl, Steeler Str. 182.		Edw. Torkstedt, Brandstr. 2.		Aleis Lederwaren- und Aufferhaus, Rettwiger Str. 7.	
Heinrich Burschardt, H. Jagen 67.		Edw. Torkstedt, Brandstr. 2.		Ernst Klemp, Hunfenallee 73.	
Central-Apothete am Aronenberg, Joh. Jacob Neumann, Altendorfer Str. 257.		Edw. Torkstedt, Brandstr. 2.		Richard Klese, Schützenhausstr. 21.	
Chem.-tech. Laboratorium Dr. Kirchner & Dr. Wolf, Markt. 32.		Edw. Torkstedt, Brandstr. 2.		Wihl. Knapp, Futterstr. 27.	
W. Clasen, Witteringstr. 56.	17	Edw. Torkstedt, Brandstr. 2.		Hermann Knämann, Vorbeder Str. 149 u. 153.	
Peter Combrühen, Altesseener Str. 305.		Edw. Torkstedt, Brandstr. 2.		Heinrich Koch, Altesseener Str. 44-46.	
Cramer & Meermann, Limbeder Str. 25/23.	18	Edw. Torkstedt, Brandstr. 2.		Heinrich Köhling, Treilkratzstr. 17.	20
Carl W. Cramer, Limbeder Platz 17.		Edw. Torkstedt, Brandstr. 2.		Arnold Kohl, Schützenbahn 18.	17
Wilhelm Tahl, Friedrich-Ebert-Str. 35.		Edw. Torkstedt, Brandstr. 2.		Rohlfenwarenfabrik Gewerkschaft Stadt Elberfeld, Gerwoldstr. 65.	
		Edw. Torkstedt, Brandstr. 2.		Rohlfenwarenfabrik G. G. Kammenhöller, G. m. b. H., Zufahrtstr. 51.	

JUBILÄUMSFIRMEN

Firma	Siehe Empfehlung Seite	Firma	Siehe Empfehlung Seite	Firma	Siehe Empfehlung Seite
August Ading, Wittichstr. 16.		W. Vatterberg, Zweigerstr. 77.		Gebr. Schürmann H.-G., Burgstr. 7-9.	
Ronlum-Berein Eintracht, Berkhner Str. 169.	22	Wdh. Petri, Altesseener Str. 415.		Jul. Schwarz, Kirchstr. 27.	
Ronlum-Berein Wohlthat, Bruckmannstr. 93.	24	Joh. Philippenburg, Landerstr. 22.		Wilhelm Zellmann, Altesseener Str. 495.	
Wilhelm Ahring, Altenborfer Str. 297.		Wilhelm Philippenburg, Sielebrückstr. 62.		Robert Sieber Nachfolger, Gerichtsstr. 5.	
Friedrich Ahring, Wehstr. 3.		Vianobas Alfred Langenrover, Friedrich-Ebert-Str. 101.		Siemens-Schuckertwerke H.-G., Würtische Str. 26	
Hedolf Kortmann, Volstr. 14.	15	Th. Viel Nacht, Waldhausener Str. 356.		Hugo Siepmann, Kaumerstr. 7.	
Gunt. Koerzel, Schuberstr. 2.		Carl Plate, Rüttersfelder Str. 131.		Wdh. Siepmann, Helenestr. 17.	
J. Araman, Limbeder Str. 97-103.		Heinrich Platen, Hutterstr. 18.		Josef Silber, Hindenburgstr. 22.	
Clemens Kruse, Altenborfer Str. 283.		Franz, Vohl, Wiehofer Str. 184.		Heinrich Silber, Mommienstr. 6.	
Joh. Kruth, Gerichtsstr. 12.		Porträthaus "Mama", Ww. Geiner, Friedrich-Ebert-Str. 103.		Johann Simon, Steeler Str. 115.	
Johann Kuhlenthal, Schillerstr. 31.		Albert Pösch, Wiehofer Str. 36.		Ww. Friedr. Schilling, Am Mühlentbach 16.	
Ruhn & Billesbach, Kellinghauser Str. 48.		Heinr. Pottgäcker, Ww. Frohnhauser Str. 254.		Ww. Karl v. Schöner, Vahnerstr. 170.	
Theob. Lamers, Kellkampstr. 74.		Joh. Prior, Germaniastr. 170.		Ww. Wdh. Soltes, Witteringstr. 6.	
Gustav Lämmer, Markt 7.		J. Probst, Nachf., Nemberstr. 32.		Heinrich Sommer, Hoffstr. 2.	
Hermann Lammer, Limbeder Str. 17.		Julius Pöschling, Rohlhüttenstr. 22.		Friedrich Sonnenstein, Neffenburgstr. 64.	
Vandwirtschaftliche Bezugs- u. Absatzgenossenschaft e. G. m. b. H., Kahlstr. 9.		Pöy & Paul, Kahanienallee 109.		Alfred Spang, Kirchstr. 11.	20
Vandwirtschaftl. Konsumverein, Neffenburgstr. 245.		Heinrich Rahmader, Kottstr. 14.		Spar- u. Verschupverein d. Beamten d. Stadt Offen-Kathaus.	
V. Vang, Vohstr. 205.		Christine Reiff, Frohnhauser Str. 173.		Spezial-Feinbrot, Leopold Heinemann, Kahlhüttenstr. 1.	
Hermann Vange, Berdenener Str. 13.		Walter Reuter, Vorbeder Str. 139.		Geism. Spitze, Frohnhauser Str. 246.	
Gebr. Vapoe, Wiehofer Str. 39.		Karl Röh, G. m. b. H., Hindenburgstr. 32.		Ferdinand Spinnas, Alfredstr. 93.	
Jos. Vanmann, Magentaler 1.		Rheinisch-Westfälisches Elektrizitätswerk, Aktienge- sellschaft, Heintzenstr. 12.		Hermann Stappert, Vorbeder Str. 173.	
Heinrich Veenders, Schillerstr. 1-5.		Rheinisch-Westfälisches Kohlenabbau, Frau-Berta- Krupp-Str. 4.		Jakob Stauber, Bruckmannstr. 104/124.	
Ww. J. Veggewie, Frohnhauser Str. 178.		Heinr. Vauier-Industrie, Herrn. Kleine-Wälhoff, Schönenbahu 7.		Steinhoff & Co., Alfredstr. 37.	
Wilhelm Veggewie & Co., Frohnhauser Str. 149.		Rheinische Turm- u. Turmvielergerätfabrik, Fabrik- loni W. Holbe, Kirchstr. 22.		Aurt Stern, Bruckmannstr. 101.	
Christian Venjen, Siemensstr. 11.		Rheinisches Wäschhaus, J. Weberstr. 13.		Elegr. Stern, Frohnhauser Str. 259.	
W. Veol & Co., Sehnstr. 16.		Rhein-Werk, gemeinnützige Baugenossenschaft, e. G. m. b. H., Cölarstr. 22.		Johann Stranich, Nachmarkt 14.	
Herrn. August Vöckel, Kaupenstr. 7.		Franz Rheins, Alexanderstr. 9.		Job. von der Stein, Kellkampstr. 68.	
Anton Vöchtenberg, Aldegreverstr. 12.	21	Karl Röh, Hindenburgstr. 32.		Robert Streuß, Hutterstr. 35.	
R. Vöchtenberg, Friedrich-Ebert-Str. 91/93.		Ernst Röh, Friedrich-Ebert-Str. 47.		Theodor Stodamp, Altenborfer Str. 213.	
Johannes Vöckel, Semarstr. 70.		Wilhelm Röhbe, Zurnannengasse 2.		Bernh. Strohm, Frankenstr. 112.	
Kudwig Vöckel, Kottstr. 27.		Heinr. Rohmann, Veipziger Str. 40.		Heinr. Ströhm, Vorbeder Str. 130.	
Johannes Vohmann, Vorbeder Str. 134.		Alfred Röh, Vorbeder Str. 129/131.		Albert v. Tarnogrod, Herthastr. 14.	
Carl Vöckel, Sehnstr. 67/69.		Eugen Röh, Steeler Str. 21.		Frau Ferdinand Tenor, Schölder Str. 152.	
Christian Vongert, Schürmannstr. 10.		H. Rosenberger, Wiehofer Str. 60.		Josef Teres jr., Wäckerstr. 30.	
Gebr. Voemdenlein, Vorbeder Str. 137.		Koth & Junius, Hunsienallee 97.		Ww. Gertrud Thamschelt, Margaretenstr. 22.	
Fritz, Lucas, Gerowidstr. 22/23.		H. Rothchild & Co., Kottstr. 4.		Karl Thiele, Donnerstr. 131.	
Wolff Vöckelmann, Burgstr. 6.		Heinr. Rothhäuser, Frimtroner Str. 199.		Johann Thiemann, Germaniastr. 159.	
Josef Vudwig, Segersstr. 94a.		Gustav Ruben, Vorbeder Str. 133.		Franz Triffert, Altesseener Str. 578.	
Rudolf Väger, Brandstr. 27.		Max Ring, Actowiger Str. 37.		Andreas Ude, Altenborfer Str. 273.	
Heinr. Vögemeier, Kahanienallee 93a.		Job. Rüllsch, Holbenweg 40-42.		Heinrich Ufenbrach, Frohnhauser Str. 91.	
Fritz Warkus, Lommersweg 2.		J. Ruffemeyer, Friedrich-Ebert-Str. 32.		Wilhelm Ufenbrach, Frohnhauser Str. 89.	
Mathias Watz, Altesseener Str. 286.		E. Sander, Limbeder Str. 64.		Carl Ufenbrach, Wäckerstr. 24a.	
Otto Weertmann, Hedwigstr. 30.		G. B. Sandfort, Hunsienallee 61.		Herrn. Urah, Wiehofer Str. 188A.	
Hans Weier-Veter, Guttenbergstr. 88.		Ernst Sangerhausen, Alfredstr. 102.		Wwe. Johann Weger, Stolbergstr. 15.	
Kudwig Weiswe, Hammacherstr. 44.	23	E. Schartenberg, Markt 7.		Hermann Wentz, Steeler Str. 181.	
H. H. Wente, Bornstr. 14.		Alfred Schellewald, Steeler Str. 13.		Dr. C. Wollening, Hindenburgstr. 106.	
Wesler & Co., G. m. b. H., Hanfahaus.		Heinr. Schlenker, Rheinische Str. 13.		Joachim Wöergang, Limbeder Str. 112.	
Gebr. Wenzburg, Markt 2.		Otto Schloffer, Burgstr. 24.		Heinrich Wos, Kottstr. 47.	
Joseph Wihels, Sälsmanstr. 54.		Conrad Schländer, Kellinghauser Str. 202.		Wemens Woh, Rabenbühl 48.	
Jos. Wihell, Limbeder Str. 53.		Carl Schmachtenberg, Wiehofer Str. 43.		Ilus Wächler Nachf., Steeler Str. 9.	19
Woldrings & Pöcher, Weisinger, 7a.		Gebr. Schmal, Kahlstr. 203.		Joseph Wagner, Wenzelstr. 19.	
Gebr. Wölhoff, Schloßstr. 247.		Bernhard Schmidt, Vorbeder Str. 127.		Adalbert Wahl, Hutterstr. 68.	
Gertrud Wönd, Ww., Wiehofer Str. 2.		Alfred Friedr. Carl Schmidt, Alfredstr. 102.		Josef Walwei, Wäckerstr. 5.	
Wilhelm Wüllsch, Steeler Str. 156.		Leopold Schmitz, Steeler Str. 112.		Fritz Wange, Wehkamp 5.	
Johannes Wüller, Alfredstr. 95.		Rudolf Schmitz, Wiehofer Str. 5-8.		Karl Wange jun., Wehkamp 5.	
Karl Wüller, Palmenstr. 5.		H. Schreiber, Stappenberger Str. 4.		Clemens Weber, Segersstr. 7 u. 9.	
Ww. Richard Wüller's, Kettowiger Str. 14.	23	Josef Schuler, Vorbeder Str. 148.		Wehdeutsche Elektrizitätsges. m. b. H., Wiehofer Str. 2.	
Robert Wüller, Hindenburgstr. 14.		Robert Schöne, Steeler Str. 105.		H. Weit & Co., Wittwegstr. 15.	23
Aug. Schlinghoff, Kornmarkt 21		G. Schönsfeld, Limbeder Str. 8.		H. Wäher gen. Nordheim, Voerbeder 4.	
Ernst Wajmann, Schwammlampstr. 6.		Schorch-Werke H.-G., Hanfahaus.		Fritz Wiebe, Alfredstr. 35.	17
Harro Walhan, Kirchstr. 25.		Eugen Schored, Frau-Berta-Krupp-Str. 12.		Wdh. Wille, Vorbeder Str. 152.	
Neumann & Wendel, Vahstr. 3.		Conrad Schreiber, Gerlingstr. 33.		Gebr. Wolff, Vorbeder Str. 128.	
Herrn. Hermann, sen., Pringenstr. 90.		Schrepper & Co., Veufstr. 22/24.		Ctto Wültenhöfer, Gerichtsstr. 5.	
Louis Rodemann, Altenborfer Str. 339.	23	Schredder & Baum, Steeler Str. 22.		Gottfried Wüler, Burgstr. 26.	
Wilhelm Oberholz, Semarstr. 71.		H. Schubarth, I. Weberstr. 14.			
Jeat Offermann, Schillerstr. 61.		Hr. Schuffert Nachf., Weher Str. 24.	23		
Herrn. Ollenbauer, Altenborfer Str. 547.		H. Schulte-Hechträngen, Vahsburg (Burgplatz).	23		
Josef Ostelak, Germaniastr. 267.		Wdh. Schulz, Brunnenstr. 57.			
Gerhard Othmann, Segersstr. 112.		W. ter Schören, Guttenbergstr. 35.			
Julius Othmann, Heintzenstr. 7.					
Coerbed & Weiler, Rohlhüttenstr. 10.					
Ww. Nath. Overath, Kellkampstr. 95.					
Parfümerie, Emil Schnop, Schönenbahu 62.					
Gebr. Palmann, H.-G., Rönigstr. 57.	18				
Herrn. Vatterberg, Frankenstr. 301.					

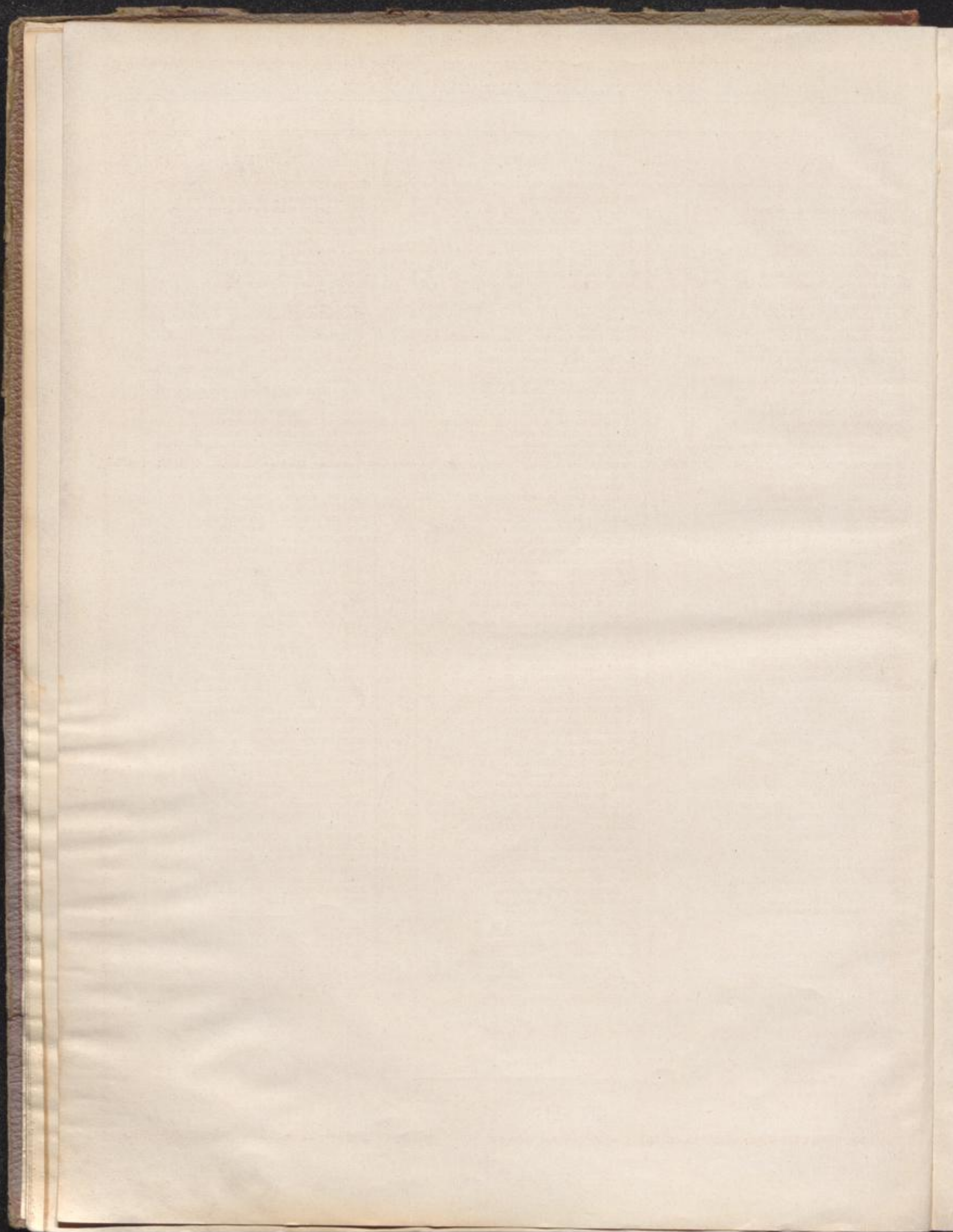



Essen 16./17. Jahrhundert

Jubiläums-Firmen

J. Grindel Gegr. 1825
Gehr. Storp " 1840



Hauptbahnhofs-Vorplatz mit Handelshof

○○○○○○
100
○○○○○○

J. GRINDEL, ESSEN

Limbecker Platz 24
Fernr. 31604 / Gegr. 1825

TABAKFABRIKATE

Zigarren, Zigaretten und Tabake nur erster deutscher Fabriken

RAUCHERUTENSILIEN

Kurze und lange Pfeifen, Shagpfeifen, Zigarrenspitzen

Lederwaren

Reiseartikel, Damentaschen, Börsen, Brieftaschen und Zigarren-Etuis

Stöcke

in allen erdenklichen Holzarten

Schirme

in nur soliden Qualitäten

Altbekanntes und beliebtes Einkaufshaus

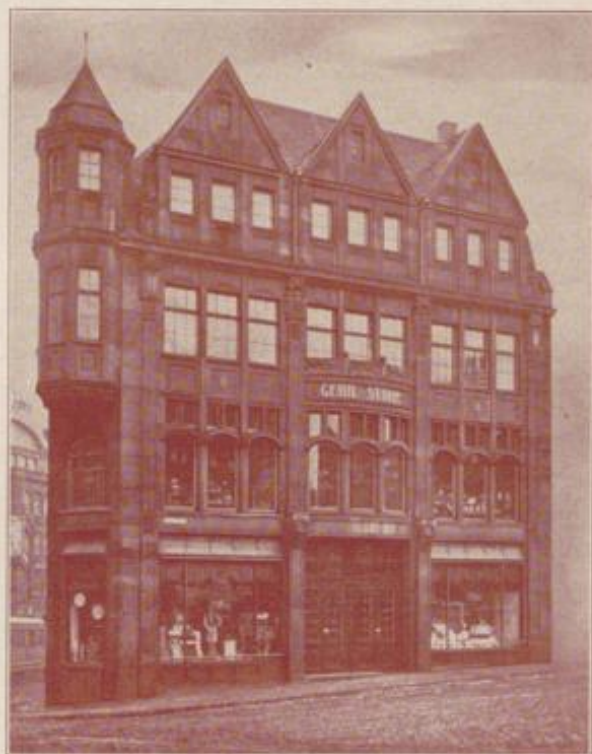

GEBR. STORP

Haus- u. Küchengeräte, Glas, Porzellan, Herde, Öfen, Waschmaschinen, Eisenwaren, Werkzeuge, Baubeschläge / Gartengeräte, Gartenmöbel

Telephon 26364 **Essen, Kopstadtplatz** Telephon 26364

Abt.: Eisenhoch- und Brückenbau

Essen, Engelbertstraße 41

Telephon 26384



Essen-Alstadt

Jubiläums-Firmen

Otto Welter Gegr. 1833 Otto Rose Gegr. 1846
 Ferd. Oberembt Gegr. 1862 Theodor Baum Gegr. 1846
 J. F. T. Wöllner Gegr. 1847 Franz Troost Gegr. 1852



„Deutschlandhaus“

Konditorei und Café
 „Unter den Linden“

Otto Welter

Essen, Huyssenallee 27, Ecke Juliusstr., Fernruf 21284
 Erstes und ältestes Geschäft am Platze
 G e g r ü n d e t 1833
 Bestellungen zu jeder Gelegenheit werden in
 bekannter Güte ausgeführt

FRANZ TROOST
 ESSEN

Fernspr. 20762 / Gegründet 1852 / Flachsmarkt 10

Erstklassiges Spezialgeschäft für
Bürstenwaren
 aller Art, für Gewerbe, Haushalt und Toilette
Kokosläufer und Fußmatten
 Kokosteppiche, Bastvorlagen und Bastteppiche,
 Chinastrohvorlagen und -teppiche, Badevorlagen,
 Gummimatten und -läufer
Wachs- und Ledertuche
 Tischlinoleum, Auflegestoff

A. Selle, Essen

Inh. Theodor und Hans Martin

Dampfsägewerk und Holzhandlung
 Mechanische Schreinerei und Zimmerei
 Töpferstraße 113 * Fernruf 29412 * Privat 27387
 Bauholz nach Liste, Spundbohlen, Spurlatten, Hobel-
 bretter, Dielen, Borde, Latten aller Art, Schutzdecken
 Eichen, Buchen, Kiefern, Carol. Pine Blochware usw.
 Lohnhobeln, Lohnspalten

Ferd. Oberembt, Holzgrosshandlung

Essen-Rüttenscheid, Moorenstr. 12, Telefon 42582

Gegründet von J. Oberembt, Holzhandlung,
 Sägewerk, Baugeschäft, mech. Tischlerei
 am 1. Januar 1862

empfiehlt sich zur Lieferung von
 Schnitthölzern aller Art und Rundhölzern

Blitzschutz



G e g r. 1846

stets bewährt!

Theodor Baum
 ESSEN

Dreilindenstraße 107
 Fernsprecher 33187

G e g r. 1846

Erste und älteste Spezialität

J. F. T. WÖLLNER

LEDER- UND SATTLERWARENFABRIK

GEGRÜNDET 1847

Viehofer Str. 24-26

Fernsprecher 21964

Konditorei / Café
OTTO ROSE

vormals Fr. Wolters Gegründet 1846
 ESSEN (RUHR) 83 Schwarze Horn 8

Kaffee / Wein / Liköre / Kaltes Büffet
 ANRUF 33762



Justizgebäude

Jubiläums-Firmen

Mitteldeutsche Creditbank
 Gegr. 1856
 Karl Arends Nachf. 1854
 M. Cosmann'sche Eisen-
 u. Metall. A.-G. 1863



Staatl. Baugewerkschule

Mitteldeutsche Creditbank, Filiale Essen (Ruhr)

Lindenallee Nr. 21/23

neben der Reichsbank



Die im Jahre 1856 gegründete Mitteldeutsche Creditbank hat Hauptsitz in Frankfurt a. M. und Berlin und unterhält außer in Essen Zweigniederlassungen in Augsburg, Baden-Baden, Düsseldorf, Gießen, Hamburg, Hanau, Hannover, Köln, Leipzig, Mainz, Mannheim, Marburg, München, Nürnberg, Wetzlar, Wiesbaden. In Essen nahm die Bank 1896 Interesse an der Bankfirma Hoffmann & Götze, deren Geschäft 1904 auf die Firma North, Kammeier & Co. überging, an welcher die Bank ebenfalls kommanditistisch beteiligt war. 1908 errichtete sie unter Übernahme der Geschäfte dieser Firma als erste Berliner Großbank in Essen eine eigene Zweigniederlassung



75 75

Blumenhaus Carl Arends Nachf.

Kunst- und Handels-Gärtnerei
 Inh.: Aug. Küpper, Essen, Huyssenallee 47 / Fernruf 24698

Gegründet 1854

M. COSMANN'SCHE

EISEN-UND METALL-AKTIENGESELLSCHAFT ESSEN

ABT.

NEUEISEN

Vorgewalztes Halbzeug,
 Form- und Moniereisen,
 Stabeisen u. Stabstähle,
 Wellen, Werkzeugstähle,
 Stückbleche, Bleche aller
 Art, Knoten- u. Skizzen-
 bleche

Stammhaus gegründet 1863

BINNEN-ESSEN



Friedr. Krupp A.-G.

Jubiläums-Firmen



Gebr. Kamp Gegr. 1859
J. Cappius " 1858



Krupp'sche Werke

Gegründet 1859 / 70 Jahre



GEBR. KAMP, G.M.B.H.

ESSEN / KREFELD

Das führende Haus Deutschlands für den Gesamtdarf im Fleischergewerbe
Abteilung I: Import ausländischer Schlachthausprodukte / **Abteilung II:** Wurstfabrikanlagen / **Abteilung III:** Eigene Fabrikation von Ladeneinrichtungen für Fleischereien und Delikateßgeschäfte / Größte Ausstellung kompletter Anlagen

BAUUNTERNEHMUNG

J. CAPPIUS

SEIT 1858 IN ESSEN



Kettwiger Straße

Jubiläums-Firmen

Barmser Bank-Verein Gegr. 1867
Heinr. Dingermann " 1867
Carl Tambornino



Städt. Opernhaus



BARMER BANK-VEREIN

HINSBERG, FISCHER & COMP.

Kommanditgesellschaft auf Aktien

Hauptsitz Düsseldorf * Kapital und Reserven 54 Millionen Reichsmark

GEGRÜNDET 1867

ESSEN

Am Handelshof 1

Ausführung aller bankmäßigen Geschäfte

Gegründet 1867 **62** Gegründet 1867

HEINRICH DINGERMANN

SCHLENHOFSTRASSE 8

Spezial-Ausführung in Anfertigung von
Geschirren und Reitzeugen sowie Aus-
führung sämtlicher Reparaturarbeiten

Fachgemäße Erledigung aller Polstererarbeiten

Carl Tambornino, Essen

Gesundheitstechnische Anlagen,
Bäder, Waschtische u. Klosetts
Entwürfe und Kostenanschläge.

Musterausstellung, Büro, Lager und Werkstatt
Fernruf 23631 Huyssenallee 91 Fernruf 23631



Börse der Stadt Essen

Jubiläums-Firmen

Phönix-Brauerei Gegr. 1867



Bürohaus „Glückauf“



PHÖNIX-BRAUEREI
ESSEN

Phönix-Brauerei G.m.b.H., in Essen

Als um die Mitte des vorigen Jahrhunderts die industrielle Entwicklung im Ruhrgebiet einsetzte, war Essen noch eine im wesentlichen Landwirtschaft betreibende Kleinstadt mit etwa 10 000 Seelen. Die Landgemeinden Altenessen, Borbeck mit den drei Bauerschaften Altendorf, Frohnhausen und Holsterhausen zählten etwa 12 000 Einwohner. Begünstigt durch die im Mai 1847 eröffnete Bahnstrecke Köln-Minden über Altenessen vermehrte sich die Bevölkerung durch Zuzug in die Zechen und Fabriken und entsprechend auch die Geschäfte und Handwerksbetriebe in der Altstadt Essen. Die Einwohnerzahl der Altstadt allein war gegen Ende der 60er Jahre schon auf etwa 50 000 Seelen gestiegen.

Mit Einführung der Dampfmaschine in die damals noch handwerksmäßig betriebenen Gewerbe richteten sich in den 50er Jahren auch schon die Brauereien auf den maschinellen Betrieb ein. Sie wurden damit als Versandbrauereien leistungsfähiger gegenüber den nur für den eigenen Ausschank arbeitenden Hausbrauereien, deren Zahl in der Altstadt allein mehr als 20 betrug. Diese für die Anlage einer Brauerei günstigen Verhältnisse erkannte auch der als Brauer ausgebildete Bernhard Fehrenberg, ein geborener Essener, und erbaute 1867 auf seinem elterlichen Grundstück vor dem Kettwiger Tor im Süden der Stadt, damals noch ganz im freien Felde, die erste Essener Bierbrauerei mit Maschinenbetrieb, die im März 1868 in Betrieb gesetzt wurde.

Gleich beim Ausbruch des Krieges 1870 mußte auch der Besitzer mit ins Feld ziehen. Der Betrieb wurde jedoch mit fremden Kräften

aufrecht gehalten und nahm nach dem Kriege günstigste Weiterentwicklung, die durch den Eintritt des Schwagers Hermann Stinnesbeck, gleichfalls gelernter Brauer, im Jahre 1875 sehr gefördert wurde. Die Versandziffer betrug damals schon über 7200 hl. Das Geschäft wurde als offene Handelsgesellschaft unter der Firma Fehrenberg & Stinnesbeck geführt.

1905 schied der Teilhaber Hermann Stinnesbeck aus Gesundheitsrücksichten aus der Firma. Seinen Anteil übernahm Bernhard Fehrenberg, der die offene Handelsgesellschaft unter der Firma Phönix-Brauerei als Familiengründung in eine Gesellschaft m. b. H. umwandelte. Die Geschäftsführung liegt heute in den Händen der drei Söhne des Begründers.

Die Leitung der Brauerei war stets bestrebt, sich alle Neuerungen des Brauwesens zunutze zu machen. Die ganze Anlage ist der Neuzeit entsprechend ausgebaut worden, so daß die Brauerei auf ihrem günstig zwischen Gutenberg-, Kronprinzen-, Gärtner- und Steinstraße gelegenen 12 800 qm großen Gelände jeder Produktionshöhe leicht folgen kann.

Mehr als 60 Jahre sind seit Entstehen der Brauerei im Jahre 1867/1868 verflossen. Ihre Biere erfreuten sich stets eines guten Rufes, und bei dem bewährten Prinzip, nur aus dem Besten vom Besten den Gerstentrank zu brauen, soll der altbewährte Brauerspruch stets Geltung behalten:

„Hopfen und Malz — Gott erhalts.“



Bürohaus „Erzhol“

Jubiläums-Firmen

Tönnemann & Vogel	Gegr. 1868
Moritz Kohl	„ 1863
J. E. Ising	„ 1862
Wilhelm Ostwald	„ 1868



Verwaltungsgebäude Emschergenossenschaft

J. TÖNNESMANN & VOGEL ESSEN

GEGRÜNDET 1868

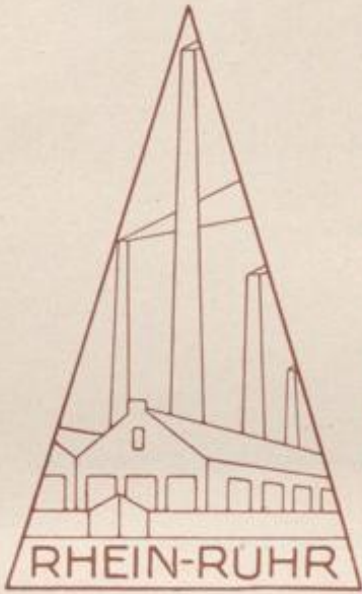

RHEIN-RUHR

Warenzeichen ges. gesch.

Kontor und Lager: Essen, Schillerstraße 65, Fabrik: Hönnethal, Stat. Lendringsen, Kreis Iserlohn, Telephon-Nummer: 20041 u. 20042

Post- und Schreibpapier • Briefumschläge • Aktendeckel
Karton • Prospektpapiere • Packpapiere in Bogen u. Rollen
Seidenpapiere • Pappen • Wellpappe

PAPIERFABRIK HÖNNETHAL

Moritz Kohl / Essen

Inhaber: Hubert Kohl, Baugewerksmeister

Gegründet 1863

Kaiserstraße 37 / Fernruf Nummer 31954/55

Bedachungen / Bauklempnerei
Installationen / Blitzableiteranlagen

1863



1929

J. E. ISING * OPTIKER

Älteste optische Fachanstalt in Essen
Inhaber: A. Leonard seit 1885
Anerkannt beste Bezugsquelle für alle optischen
Erzeugnisse bei billigster, reeller Bedienung

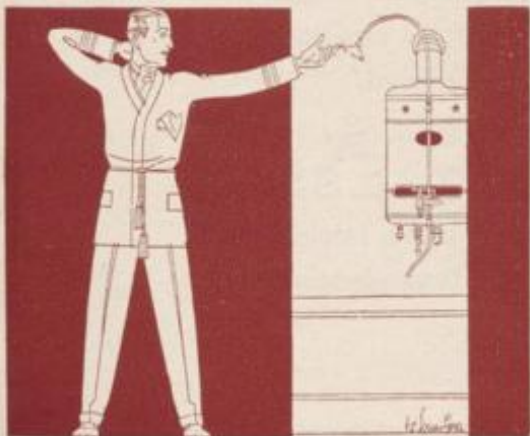

Gegründet 1868 (61) 1929

WILHELM OSTWALD

Bauklempnerei u. Installationsgeschäft

Gerlingstr. 8

Fernruf 21130

Gesundheitstechnische Anlagen. • Aufstellung kompletter Klosetts, Bade- u. Wascheinrichtungen • Übernahme sämtlicher Bauarbeiten, Gas-, Wasser- und Warmwasseranlagen • Autogene Schweißerei



Zweigertstr. mit Justizgebäude u. Polizei Präsidium

Jubiläums-Firmen

Fredebeil & Koenen Gegr. 1868



Folkwang-Museum



Sie suchen eine Sache, durch die Sie hundert Prozent verdienen können. Und eine sichere Sache soll es auch sein.

Sie haben schon alles mögliche zur Erzielung einer Umsatzsteigerung versucht, Sie sind skeptisch geworden!

Wir nennen Ihnen jetzt ein sicheres Papier, — erfahrene Kaufleute bezeichnen es als das beste der Welt.

Nein, es ist kein Börsenpapier!

Es ist Zeitungspapier, das auf Ihre Anzeigen wartet. Männer, die den großen Erfolg zu erzwingen wußten, bezeichnen das Inserat als die beste, als die „hundertprozentige“ Werbemethode. Einer dieser Männer, Barnum, ruft allen Kaufleuten der Welt zu: „Der Weg zum Erfolg, ja zum Reichtum, führt durch die Druckerschwärze!“

Anzeigenraum in der anerkannt werbestarken Essener Volks-Zeitung arbeitet seit Jahrzehnten für fortschrittlich denkende Kaufleute; wir sind überzeugt, daß ein Versuch auch Sie zum Dauerinserenten machen wird.

Zu diesem Versuch laden wir Sie ein
Essener Volks-Zeitung / Essen

Die Werbeleitung der Essener Volks-Zeitung macht jedem Interessenten gern kostenlos unverbindliche Vorschläge zur Kundengewinnung durch

Anzeigenwerbung!



Erlöserkirche



Schatzgräberbrunnen (Margarethenhöhe)



Jacob Dilgen

Inhaber Carl Kemper

ESSEN

Alttestes Geschäft für
Fleischereibedarfsartikel am Platze

Die Firma wurde im Jahre 1872 von Jacob Dilgen (gest. 1906) gegründet. Aus den kleinsten Anfängen heraus entwickelte sich das Unternehmen im Laufe der Jahre zu einem ansehnlichen Betriebe, so daß im Jahre 1914 Umbauten notwendig waren. Das Geschäft nahm ständig an Umfang zu. Durch weitere Vergrößerungen im Jahre 1929 wurde den Erfordernissen Rechnung getragen. Als Spezialität hat sich die Firma die Herstellung von massiven und zerlegbaren Kühl- und Gefrieranlagen zur Aufgabe gemacht. Eine weitere Spezialität ist die Herstellung von modernen Ladeneinrichtungen



Städt. Krankenanstalten

Jubiläums-Firmen

Essener Credit-Anstalt	Gegr. 1872
Friedr. Janßen	.. 1867
Th. Grubenbecher	.. 1872
Flöhe-Senf	.. 1873



Städt. Sanfbau

ESSENER CREDIT-ANSTALT

FILIALE DER

DEUTSCHEN BANK

Zentrale Berlin W 8, Behrenstraße 9-13 / Kapital und Reserven 227 $\frac{1}{2}$ Millionen RM. / Niederlassungen an über 170 Plätzen im Deutschen Reiche, ferner in Amsterdam, Danzig, Kattowitz, Konstantinopel, Sofia

ESSEN

LINDENALLEE 29-41

Depositenkassen in Essen-Altenessen, Essen-Borbeck und Essen-Rüttenscheid

Erledigung aller bankmäßigen Geschäfte

Korrespondenten an allen größeren Plätzen der Welt

Gegründet 1867

Friedrich Janßen

BUCHBINDEREI / BUCHDRUCKEREI
FÜLLHALTER / SCHREIBWAREN

In meinen Ausstellungsräumen finden Sie dauernd eine große Auswahl feiner Lederwaren, vornehmer Briefpapiere und neben deutschem Kunstgewerbe echte Japan- und Chinawaren

Kettwiger Str. 5
Schwarze Meer 8
Fernruf Nr. 25282



Pfaff-Nähmaschinen

Th. Grubenbecher, Essen

Rottstraße Nr. 12 * Seit 1872 * Telephon 35422

1873

1929

Flöhe-Senf

Senffabr. Fritz Flöhe

Inh.: Julius Geller

Essen

Fernruf 23925

Sachsenstr. 22



Eingang zur Stadtwald-Siedlung

Jubiläums-Firmen

W. Baum, Blitzschutzanlagen	Gegr. 1873
Emil Girardet	" 1873
Heinr. Grüner	" 1889
Ed. Gafmann jr. & Co.	" 1888
Rudolf Kortmann	" 1812
Faul Oppermann	" 1812



Krupp-Siedlung „Alfredshof“



Neue Stadthalle, Mülheim (Ruhr)
mit vollständig unsichtbarer Blitzschutzanlage.

Blitzschutz-Anlagen D. R. G. M.
neuzeitig, nach Vorschrift des E.V.D.
WILHELM BAUM

Essen
Schönleinstraße 38
Fernruf 43 996



Düsseldorf
Kaiserswerther
Straße 218
Fernruf 35 423

Stahlrohr-Flaggenmaste, Hochantennenbau / Technisches Büro
Fabrik-Schornsteinbau + Erhöhungen und Reparaturen etc. ohne Betriebsstörung +
Erstes, ältest eingetragenes Spezialgeschäft am Platze.
ERSTE REFERENZEN + TAUSEUDE AUSFÜHRUNGEN

EMIL GIRARDET ESSEN
VIEHOFER STR. 30 HINDENBURGSTR. 1
PAPIER-, SCHREIB- UND
ZEICHENMATERIALIEN
BÜRO- UND SCHULARTIKEL
GEGRÜNDET
1873

Restaurant
Heinrich Grüner
seit 1873 Schwanenkampstr. 63

1^o Phönix-Bier
Best gepflegte
Spirituosen

Rudolf Kortmann

Bierverlag u. Mineralwasservertrieb
Fernsprecher Nr. 33771 • Holzstraße Nr. 14
Ältestes Geschäft am Platze / Gegründet 1888



Ed. Gafmann jr. & Co.
Brandstraße 14 Telephon 31471
Feinkost
Fisch / Wild / Geflügel
Weine / Liköre
Eigene Kaffeerösterei Gegründet 1880

PAUL OPPERMANN B. D. D.
MALERGE SCHÄFT
Ausführung hochwertiger Anstriche
Postallee 14 • Fernruf 30969, 42338 • GEGRÜNDET 1912



Essener Creditanstalt

Jubiläums-Firmen



Alter Kreuzgang Münsterkirche



CARL RISCH

G. m. b. H.

Baumaterialien-Großhandlung

ESSEN

Hindenburgstr. 32

Drahtanschrift:

Baustoff Essen - Ruhr

Fernspr.-Sammel-Nummer 28847 / Postfach 430

Reichsbank - Giro - Konto

Postscheckk. Essen 6727

seit etwa 50 Jahren, vordem als offene Handelsgesellschaft, am Platz, ältestes und leistungsfähigstes Geschäft in der Verwertung von Hochofenschlacken. Schotterbetriebe und Verwertungsanlagen auf verschiedenen Hüttenwerken. Besondere Abteilungen sind ferner Kies- und Sandbaggerei sowie Basaltbruchbetrieb.



Bettfedernfabrik GEBRÜDER PASSMANN A.-G.

ESSEN, Viehofer Str. 58
GELSENKIRCHEN
Kreuzstraße 14

Engroshaus für Wiederverkäufer: Essen, Königstraße Nr. 57. Größtes Spezialhaus Deutschl. für Oberbetten, Unterbetten, Plumos und Kissen.

Gegründet 1884



Reichsbank

Jubiläums-Firmen

<i>Beeräugungsanstalt Friede</i>	<i>Gegr. 1885</i>
<i>Wilhelm Classen</i>	<i>" 1885</i>
<i>Bierhoff & Springorum</i>	<i>" 1889</i>
<i>Fritz Wiehe</i>	<i>" 1889</i>
<i>Arnold Kohl</i>	<i>" 1889</i>



Verein für bergbäuliche Interessen

*Beerdigungs-Anstalt
„Friede“*

Inh.: Wwe. Wilh. Kämper

ESSEN

Lindenallee 81 / Telephon 22366

Gegründet 1885

*Übernahme
sämtlicher Beerdigungs-Angelegenheiten
Überführungen von und nach allen Orten
Feuerbestattung*



Bierhoff & Springorum

ESSEN

Ölfabrik

Chemische Fabrik

*Liefere sämtliche tech-
nischen Öle und Fette*



1889
1920



Wilhelm Classen

**BUROBEDARF / BUCHDRUCKEREI
BUCHBINDEREI / LINIIER-ANSTALT**
Sonderanfertigung von

**Geschäftsbüchern in allen Liniaturen
Zeitungs- und Zeitschriften - Verlag**
GEGRÜNDET 1883 / FERNSPRECHER 42180
ESSEN, Witteringstraße 56/56a

40 Jahre

1889 Fritz Wiehe 1929

Mineralwasserfabrik / Trinkhallenbetrieb

Alfredstraße 31/33 / Fernsprecher Nummer 278 39

ARNOLD KOHL · ESSEN

Schützenbahn 18—20 • Fernsprecher 32054, 32055

Gesundheitstechnische Anlagen
Heizungen, Warmwasserbereitungen, Lüftungsanlagen
Bauklempnerei, Elektrische Licht- und Kraftanlagen

1889—1929

Musterausstellung

**Projekte und Kosten-
anschläge auf Wunsch**



Münsterkirche



Jubiläums-Firmen

Cramer & Meermann Gegr. 1891



Altkath. Kirche mit Jahrhundertbrunnen



Limbeckerstraße 25–33 / Brandstraße 24–30

Bank-Konten: Direction der Disconto-Gesellschaft und Essener Credit-Anstalt, Filiale der Deutschen Bank / Postscheck-Konto: Essen Nr. 180 / Fernsprecher Sammel-Nr. 50101

Strumpfwaren, Trikotagen, Handschuhe, Herrenartikel, Damen-, Herren- u. Kinderwäsche, Korsetts, Schürzen, Kinder- u. Berufskleidung, Schirme, Mützen, Seidenwaren, Baumwollwaren, Kleiderstoffe, Besätze, Teppiche, Läuferstoffe, Gardinen, Bettwaren, Kurzwaren, Handarbeiten

Sonder-Abteilung für Wiederverkäufer

G e g r ü n d e t 1 8 9 1



Stammhaus Friedr. Krupp A.-G.

Jubiläums-Firmen

E. Karrenbrock	Gegr. 1899
Titus Wächtler Nachf. B. Braun	" 1899
Wilhelm Funke-Kaiser	" 1893
L. Scharfenberg	" 1891
Gottfr. Höfels, Gegr. 1894, Kleinholz & Co. Gegr. 1894	Anton Isenberg Gegr. 1894



Friedr. Krupp A.-G.

Seit 39 Jahren 1890 - 1929
 nur gute Waren

E. Karrenbrock
 Kirchstraße 17 / Fernsprecher 347 37

Polster-Materialien / Seilerwaren

ESSEN, STEELER STR. 9
 (beim Rathaus)

Titus Wächtler Nachf. B. Braun

Buchhandlung, Buchdruckerei, Papier- u. Schreibwaren
 SPEZIAL-GESCHÄFT für Mal- u. Zeichenartikel, Künstlerfarben, kunstgewerbliche Holz- u. Ton-Gegenstände zum Bemalen, Holzbrand- und Kerbschnitt-Arbeiten

Gegründet 1890

WILHELM FUNKE-KAISER

Moltkeplatz 15
 Fernsprecher 33393
 Gegründet 1891

Seit 1904 Alleinvertretung der Pfälzisch. Hypothekbank, Ludwigshafen (Gemeinschaftsgruppe süddeutscher Hypothekbanken)

und der Frankfurter Pfandbriefbank, Frankfurt/Main (Gemeinschaftsgruppe deutscher Hypothekbanken)

Schuhwarenhaus größten Stils

G. E. G. R. Ü. N. D. E. Y.
 1893

L. Scharfenberg

ESSEN
 Markt Nr. 7
 gegenüber der Marktkirche
 Fernsprecher Nr. 332 60

GOTTFR. HÖFELS

INHABER ARNOLD HÖFELS
Bauunternehmung

Isenbergstraße 84 GEGR. 1894 Fernspr. 34321

KLEINHOLZ & CO.

ESSEN Virchowstr. 108 Gegründet 1894 Fernr. 41850/51

Kohlen * Teere * Benzol

ANTON ISENBERG

Feinkostgroßhandlung
 für Großverbraucher, Hotels und Anstalten
 Brunnenstr. 71 / Fernruf 31974

ESSEN
 Gegründet 1894

Spezialität: Obst-, Gemüse- und Fleischkonserven, Speiseöle, Dunstobst, Marmeladen, Fruchtsäfte



Synagoge

Jubiläums-Firmen

Altendorfer Kreditbank Gegr. 1896	
Spann's Bade- u. Kur-	
anstalt	1895
Heinr. Köchling	1896
Richard Gedicks	1896



Eingang zum Stadtgarten

Altendorfer Kreditbank

Gegründet 1896 e. G. m. b. H. Gegründet 1896

Hauptgeschäft: Frohnhauser Str. 177
Nebenstelle A: Gemarkenstraße 60
Nebenstelle B: Altendorfer Str. 289

Besorgung aller bankmäßigen Geschäfte
Sparkasse

Spann's
 Bade- u. Kuranstalt
 „Kaiserbad“
 Gegründet 1895

Medizinische Bäder
 Salz - Kohlensäure
 Schwefel - Teer
 Tichelnadel u. Kräuter
 Bäder.

Tabakzentrale
 En gros und en detail
 Billigste Bezugsquelle
 für Wirte und Wieder-
 verkäufer

Kirchstraße 11 Essen Tel. 27461

33		33
	<p>Heinrich Köchling (Gegründet 1896) Bedachungsgeschäft Blitzableiteranlagen Freiligrathstraße 17 • Fernruf 41821</p>	
33		33

Gegründet 1896

ESSEN
 Eckhaus
 Schwarze Horn
 (zwischen Limbecker
 Straße und I. Weber-
 straße)

RICHARD
GEDICKS
 Herren- und
 Knaben-Kleidung



Grünanlagen Hauptbahnhof - Südeingang

Jubiläums-Firmen

Essener Bank	Gegr. 1895
Anton Lichtenberg	" 1896
Rudolf Schmitz	" 1896
Karl Fritz	" 1897
Robert Kaiser	" 1898



Schloß Borbeck

ESSENER BANK E. G. M. B. H.

Akazienallee 16 • Telephon: Sammelnummer 51131 • Gegründet 1898

Konto-Korrent- und Scheckverkehr

Sparkassenabteilung



Effekten- und Devisenabteilung,
Vermietung von Stahlkammer-
fächern, Ausgabe von Heimspar-
büchern

Zahlstelle Großmarkt, Rheinische Straße 45 • Telephon 34378

Anton Lichtenberg Baugeschäft

Essen (Ruhr), Aldegreverstr.12

Gegründet 1896

Schweizer Konditorei und Kaffee RUDOLF SCHMITZ

ESSEN

Viehofer Str. 5-9
Fernruf 254 41 u. 254 42

Rüttenscheider Str. 93
Fernruf 428 68

Feinstes Bestellungsgeschäft

Gegründet 1896

Karl Fritz Architekt (B. D. A.)

Gegründet 1897

Projektierungen u. Bauleitungen
Fernruf 22608 / Irmgardstraße 14

Vereideter Sachverständiger für die Gerichte des
Landgerichtsbezirks Essen und für die Handels-
kammerbezirke Essen, Mülheim, Oberhausen, be-
eideter und öffentlich angestellter Sachverständiger

Zigarren-, Zigaretten- u.
Tabakwaren-Handlung

ROBERT KAISER * ESSEN

Viehofer Straße 59 (Ecke Pferdemarkt), Telefon 27881

Gegründet 1898

Filialen: Börsenhaus (Hauptbahnhof), Hansastr. 2
(Tel. 23197), und Berzeliusplatz 58 (Tel. 27412)



Siedlung Spar- u. Bauverein Dellwig

Jubiläums-Firmen



Wassersportanlage Essen-Dellwig

ZENTRALE mit eigener GROSSMÜHLE
DUISBURG



ZENTRALE in GELSENKIRCHEN



KONSUMVEREIN „EINTRACHT“

e. G. m. b. H., ESSEN

**Größte
Verbraucher-
Organisation**



**des
rheinisch-westf.
Industrie-
gebietes**

Die Zentrale in Essen, Berliner Str. 169/171

Der Konsumverein „Eintracht“ wurde im Jahre 1902 mit dem Sitze in Essen gegründet. Aus kleinen Anfängen heraus hat sich der Verein zu der größten Verbrauchergenossenschaft des engeren Industriebezirks entwickelt. Aus 3 großen Zentralniederlassungen in Essen, Duisburg und Gelsenkirchen werden 230 Verteilungsstellen mit Waren bedient, die zum großen Teil in genossenschaftlichen Eigenbetrieben hergestellt werden. Der Umsatz beträgt gegenwärtig ca. 30 Millionen Mark pro Jahr. An die Mitglieder wird eine Rückvergütung von 6% des Umsatzes gewährt, die seit der Gründung bis heute die stattliche Summe von 25 Millionen Mark ausmacht. An diesem segensreichen Werk sind rund 70 000 Familien beteiligt.

Die wirtschaftl. Leistungsfähigkeit birgt auch für die Zukunft noch eine glänzende Entwicklung in sich.



Ausstellungshalle

Jubiläums-Firmen



Friedr. Schuffert Gegr. 1898
A. Wett & Co. Gegr. 1898 H. A.
Brinkert Gegr. 1899 W. J. Falta
Gegr. 1899 Ludwig Meilwes
Gegr. 1899 L. Nockemann Gegr. 1899
Mueller's Kaufm. Privatschule
Gegr. 1900 Franz Engels Gegr. 1902



Neue Ausstellungshalle V

FRIEDR. SCHUFFERT NACHF.

Tafelsenffabrik

GEGRÜNDET 1898

Essen, Metzer Straße 24, Fernruf 25982

A. WETT & CO. Mittwegstr. 15

Wicküler-Küpper-Bräu

Wicküler Export, Wicküler Elberfelder Pilsener, Wicküler Doppelbier (reiner Zuckersatz), Wicküler Tafelbier (Ersatz f. Siphons) sowie Tafelwasser ersten Ranges

Gegründet 1898

Büro für Landesvermessung
Kulturtechnik / Projekte für Straßen- und Bahnbau / Gutachten

G. A. BRINKERT

Kultur-Ingenieur und staatlich vereid. Landmesser
Beidigt Sachverständiger für die Gerichte des
Landgerichtsbezirks Essen u. für die Handelskam-
mern der Kreise Essen, Mülheim (Ruhr) u. Oberhausen

Besteht 30 Jahre

ESSEN, Drellindenstraße 55, Fernsprecher 25273

WWE. J. FALTA

Papier- u. Papierwarengroßhandlung
Fernruf 33213 ESSEN Fernruf 33213

Alfredstraße 25
Gründungsjahr 1899

Sämtliche Arten von:

Tüten und Beuteln, Tortenpapieren und Papptellern, Pack- und Einschlagpapieren, Krepp- und Seidenpapieren, Dekorationsartikeln. Attrappen in großer Auswahl u. allen Ausführungen.



Ludwig Meilwes

Stuhlgroßhandlung

ESSEN, Hammacherstr. 44

Fernsprecher 26224

Postfach 779

Wiener Stuhl
aus dem Jahre 1836

1899 **30** 1929

L. Nockemann

Altendorfer Str. 339 Fernsprecher 35771

**Installationsgeschäft
für Wasser-, Gas- u. elektr.
Anlagen / Bauklempnerei**

**Sämtliche Installations-, Eisen-
waren- und Haushalts-Artikel**

Mueller's

Kaufmänn.

Privatschule



Gegründet 1900

Essen, Kettwiger Str. 14, Fernruf 20839

Tages- u. Abendkurse

in samtl. kaufmännischen Lehrfächern

1902

1929

Franz Engels, Weinhandlung

Essen, Steeler Str. 1, am Rathaus, Fernr. 27230

Eigene Weinberge in Cröv a. d. Mosel

Vorteilhafte und leistungsfähige Bezugsquelle
für Weine und Spirituosen



Ruhrtal bei Werden

Jubiläums-Firmen



Rhein-Herne-Kanal

1903

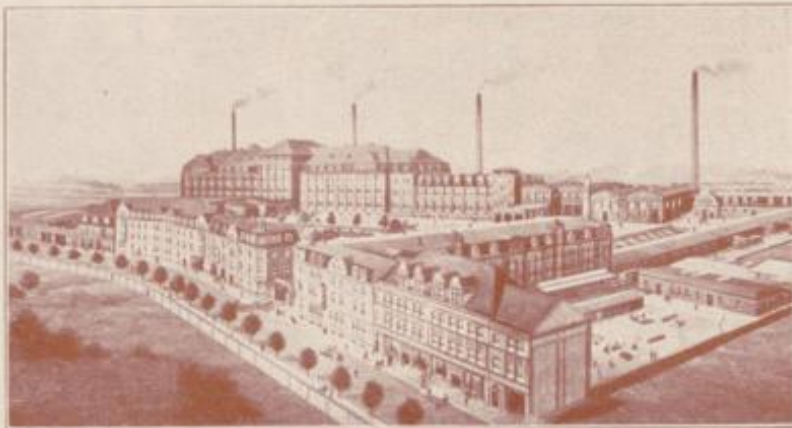

1928

25 Jahre Konsumverein Wohlfahrt e. G. m. b. H. ESSEN-ALTENESSEN

Als um die Jahrhundertwende die Zahl der von der Großindustrie abhängigen Arbeiter und Angestellten infolge der industriellen Entwicklung des Landkreises immer größer wurde, erwachte in diesen Arbeitnehmerkreisen mit dem Gedanken gewerkschaftlicher Selbsthilfe auch der Drang nach genossenschaftlichem Zusammenschluß. Die auf Verbesserung der Lohn- und Arbeitsbedingungen eingestellte gewerkschaftliche Arbeit sollte ergänzt werden durch genossenschaftlichen Einkauf und Produktion aller Bedarfsgüter im großen und Ablaß im kleinen.

Deutlicher wie durch vorstehende Anlagen kann die praktische und erfolgreiche Auswirkung dieser Gedanken dem unbeteiligten Beobachter neuzeitlicher volkswirtschaftlicher Erscheinungen nicht vor Augen geführt werden.

Im Jahre 1903 von 60 Arbeitern der verschiedenen Berufe in dem zum Landkreis Essen gehörenden Ruhrstädtchen Werden als Konsumverein für Werden und Umgegend gegründet, sehen wir heute, nach 25jähriger Tätigkeit, ein von rund 70 000 Angestellten und Lohnarbeitern getragenes genossenschaftliches Großunternehmen vor uns, wie größere in Deutschland sehr wenige anzutreffen sind.

Die Anlagen repräsentieren mit den weit ausgedehnten Bahnanschlußanlagen, Kessel- und Maschinenhaus, ausgerüstet mit Dampfmaschine, Dieselmotor, 3 großen Dynamos zur Erzeugung von 260 PS. Kraft, Bäckerei mit allen Hilfsmaschinen, 32 Doppelauszugbacköfen, 5 Lastenaufzügen, Kaffeerösterei, Schrotmühlanlage, ferner Werkstätten für Autoreparatur, Schmiede, Schlosserei, Schreinerei, Anstreicherei, Sattlerei usw., die ebenfalls mit allen neuzeitlichen Hilfsmaschinen versehen sind,

einen Wert von rund 3 Millionen Goldmark.

Außer den Ersparnissen, die für die Errichtung vorstehender Anlagen zurückgelegt werden konnten, flossen seit Bestehen der Genossenschaft **rund 12 Millionen Goldmark in Form von Rückvergütung** nach dem getätigten Einkauf an die Mitglieder zurück. Dieser Erfolg konnte durch die einfache Zusammenlegung des Bedarfs in Verbindung mit rationeller Arbeit in der Produktion und Verteilung der Güter bei schärfstem Konkurrenzkampf mit den Werkskonsumanstalten und Privatgeschäften von dem Konsumverein in der kurzen Spanne Zeit von 2½ Jahrzehnten erzielt werden.

Die Tatsache, daß solche Erfolge erzielt werden konnten, dürfte ein Beweis für die Nützlichkeit und Durchschlagskraft der konsumgenossenschaftlichen Bedarfsdeckung sein.

Im Jubiläums-Geschäftsjahr 1928 erzielte die Genossenschaft in 194 Verkaufsstellen einen Umsatz von rund 21 Millionen Mark, wovon 3 316 000 Mark auf selbstproduzierte Backwaren entfallen. Die Genossenschaft beschäftigt heute 1100 Arbeiter und Angestellte und befaßte sich auch in den letzten Jahren mit gutem Erfolg mit dem Vertrieb von Schuh- und Manufakturwaren. Eigene Spezialläden für diese Artikel befinden sich in

Essen, Bochum, Bottrop, Altenessen, Eickel, Velbert und Dorsten.

Der schnell vorwärts schreitenden Entwicklung der Manufaktur- und Schuhwarenabteilung folgend, wurde für Groß-Essen zu Anfang März das **Keramikhaus** am Flachsmarkt von der Genossenschaft gekauft. Im Herbst werden die genannten Abteilungen nach diesem Hause verlegt. Trotz Wirtschaftskrise und Arbeitslosigkeit berichtet die Genossenschaft in ihrem letzten Geschäftsbericht von einer erfreulichen Weiterentwicklung.

Mit Stolz darf deshalb heute die Genossenschaft auf die reichen Erfolge genossenschaftlicher Gemeinschaftsarbeit, Arbeit im Dienste des Volksganzen, zurückblicken. Dennoch betrachtet der Konsumverein seine Aufgaben nicht als restlos erfüllt. Es gilt, mit der Konsumvereinsbewegung auch eine gerechte Forderung der Arbeitnehmerschichten zu erfüllen, die dahin geht, an den Erträgen der Arbeit in billiger Weise teilzunehmen und zu Mitbesitz und damit auch zum Mitbestimmungsrecht in der Wirtschaft zu gelangen. Diesem Ziele gilt in der Hauptsache die Zukunftsarbeit. Ausbau der Genossenschaft, Schaffung von neuen Eigenbetrieben neben den bestehenden sind in der Hauptsache Mittel zum Zweck. An diesem Werk wird der Verbraucher gern und freudig mitarbeiten.



Kruppsches Erholungsheim E.-Rüttenscheid

Jubiläums-Firmen



Gustav Bovensiepen Gegr. 1904
H. Bätza " 1904
A. Schulte-Herbrüggen " 1904



Waldschule (Friedr.-Wilh.-Funks-Stiftung)

Gegründet 1904



Gegründet 1904

GUSTAV BOVENSIEPEN

General-Agentur der Preußischen Central-Bodenkredit A.-G., Berlin

Fernruf 22751—52 **ESSEN** Huyssenallee 58/60

Hypotheken / Kommunaldarlehne / Finanzierungen / Verkauf von Pfandbriefen
Altbewährte Beziehungen zu anderen Finanzierungs-Instituten

H. BÄTZA

1904

ESSEN

1929



Inh. K. Köster

Fernruf 27420

Postfach 441

Spezialgeschäft



Blitzableiter

Schornsteinbau

Abbruchunternehmung



A. Schulte-Herbrüggen

Essen

Burgplatz

25 Jahre Jagd-Sport



Frau-Margarethe-Krupp-Stiftung

Jubiläums-Firmen

Johann Fern	Gegr. 1903
Christian Arras	" 1904
Nelken & Co.	" 1904
Aug. Leggewie, G.m.b.H.	" 1904
Heinr. Lehnhoff Wwe.	
Joh. Gabriel	
Wilhelm Mette	



Brücke zur Margarethenhöhe

Fachmännische Bedienung und Beratung sichert

JOHANN FERN

Installationsgeschäft und Klempnerei
Beleuchtungskörper und Haushaltwaren

ESSEN

Luisenstr. 13, Fernr. 23358
Gegründet 1903

RADIO-APPARATE nur erster Firmen. Ständiges Lager
sämtlicher Zubehörteile. Akkumulator-Ladestation

1904 **25** 1929

CHRISTIAN ARRAS

Hufbeschlagschmiede u. Fahrzeugbau
Auto-Reparatur-Werkstätten
Eisenkonstruktionen jeder Art

Schlenhofstr. 20-24

Fernspr. 2 5 8 1 9

NELKEN & CO.

Technisches Büro für Projektierung und Prüfung elektr. Anlagen

Abteilung I: a) Prüfung, Projektierung und Begutachtung
elektrischer Anlagen

b) Anerkannte Revisionsanstalt der Vereinigung
der in Deutschland arbeitenden Privat- und
Feuerversicherungs-Gesellschaften

Abteilung II: Büro der Hackethal-Draht- u. Kabelwerke A.-G.,
Hannover

Abteilung III: Patentamtlich geschützte Spezialfabrikate für
den elektrischen Grubenbetrieb

ESSEN, Telephon 40461

25

Aug. Leggewie, G.m.b.H. Tiefbau-Unternehmung

Liebigstr. 26 Essen (Ruhr) Anruf 24395

Ausführung sämtlicher Bau-
arbeiten für Hoch- u. Tiefbau

25

25

25

1906

Molkereigeschäft Heinr. Lehnhoff Wwe.

Telephon Nr 23008 ESSEN Piekenbrockstr. 19
empfiehlt täglich frische la Schlagsahne
Jedes Quantum sofort lieferbar

Gardinen * Teppiche Dekorationen, Läufer

in geschmackvoller Ausführung
bei billigster Berechnung
kauft man nur im Fachgeschäft

Joh. Gabriel, Essen

Viehofer Straße Nr. 12
Fernsprech-Nr. 20717



WILHELM METTE

Präzisionswerkstätten für Feinmechanik

Fernsprecher Nr. 21995 * ESSEN, Schützenstraße 8 * Gegründet 1907

Einzel- und Serienherstellung von Apparaten und Kleinmaschinen • Einzel- und Massen-
herstellung von Stirnrädern, Schraubenrädern, Schneckenrädern und Trieben aller Art •
Maschinen, Apparate und Zubehörteile für die Filmindustrie • Bei Bedarf einfacher
sowie komplizierter Maschinen- und Apparateile jeder Art, bei in Frage kommenden
Modellen für Gießerei-, Muster- und Patentzwecke wenden Sie sich bitte stets an uns

Wo?

fehlt Ihnen eine

**erstklassige
Vertretung?**

In

Aachen * Berlin * Breslau * Essen
Frankfurt a. Main * Halle a. Saale
Hannover * Kiel * Krefeld * Leipzig
Magdeburg * Mülheim - Ruhr
M. Gladbach * Rheydt * Stettin
Wiesbaden * Landkreis Gladbach
Freistaat Sachsen
Württemberg-Hohenzollern
Niederschlesien

Wo?

Wenn Sie in den Branchen-Verzeichnissen unserer dort
erscheinenden großen Stadt-Adreßbücher (bzw. Landes-
Adreßbücher) an richtiger Stelle mit Ihrer Empfehlung
erscheinen, sind Sie gut vertreten!

Adreßbuchverlag Scherl

Anfragen nach **Essen, Lindenallee 1** Fernsprecher 31994

DIESE WERTMARKE



zur Kennzeichnung eigener Qualität und zum Schutz gegen eine Unmenge zweifelhafter und überflüssiger Adressbuch-Erscheinungen wurde vom Reichsverband der Adressbuch-Verleger geschaffen. Sie bürgt für Zweckmäßigkeit und Gebrauchsfähigkeit. Man achte daher bei Adressbüchern jeglicher Art im eigensten Interesse grundsätzlich auf diese Legitimation.

DER REICHSV ERBAND DER ADRESSBUCH-VERLEGER

Berlin W 62, Kurfürstenstr. 125, Tel.: Barbarossa 8894
erteilt Auskunft in allen Adressbuchangelegenheiten.
In Zweifelsfällen empfiehlt sich vorherige Anfrage.

Sie finden obiges Garantiezeichen der Güte auf dem inneren Titelblatt des vorliegenden Adressbuches!