

Lindner's
Industrie- und Handels-
ADRESSBUCH
für den Handelskammer-Bezirk
M. GLADBACH



1922 / 23

AKTIENGESELLSCHAFT
BERGER'S BANK
VENLO

VORMALS BANKHAUS P. J. BERGER

ANNO 1818

FERNRUF Nr. 1

Kontokorrent / Inkasso

DEISEN

sämtliche Banktransaktionen

H. u. G. 1112 + ge. u. St. z

LANDES-
UND STADT-
BIBLIOTHEK
DUSSELDORF

Nationale Bankvereinigung

**Kapital und Reserven
12 000 000 Gulden**

Niederlassungen in etwa 100 Plätzen in Holland

VENLO

**Keulse Poort 2
Fernsprecher Nr. 611 u. 550**

**Ausführung
aller bankmässigen Geschäfte**

Garantiert durch die

Rotterdamsche Bankvereinigung

12 000 000 Gulden

+4082 407 01

LANDES-
UND STADT-
BIBLIOTHEK
DUSSELDORF

Cre

Zen

Ka

Fil

Alle

LANDES-
UND STADT-
BIBLIOTHEK
DUSSELDORF

Geldersche Credietvereniging

Zentrale Arnheim

Kapital und Reserven

fl. 19,060,000.-

Gegründet 1866

75 Filialen



Filiale Venlo

Alle Bankgeschäfte

Safe-deposit



Als 19 Jahre bestehende Spezialfabrik liefern wir:

LAST-AUTOS

jeder Ausführung von 2 bis 5 Tonnen
Nutzlast einschl. aller Sonderwagen wie:

Kipper, Kastenwagen, offene und geschlossene Omnibusse

usw. Die neuen "DAAG"-Einheitswagen mit **paten-**
tierter Motorbremse und zahlreichen auto-techn.
Neuerungen haben sich **als ganz besonders**
leistungsfähige, einfache und betriebssichere
Kraftwagen in den rhein. Industrie- und Handels-
kreisen eine anerkannte Vorzugsstellung errungen.
Alle Typen kurzfristig lieferbar. Man verlange Angebot

Deutsche Last-Automobilfabrik A.-G.
Ratingen-Düsseldorf

Vertreter für M.-Gladbach und Umgegend:

Autohaus Wilh. Bücker, M.-Gladbach

Hindenburgstraße 238 / Telephon 1300



Fernsprech-Anlagen

für Post- und Hausverkehr für alle Betriebe

Kauf

Miete

Instandhaltung

Rheinische Telefon Gesellschaft

Düsseldorf

Wehrhahn 34/36

Tel. Nr. 8690/91, 8624

M.-Gladbach

Neuhofstr. 31

Tel. Nr. 1808

Köln a. Rhein

Hohenstufenring 30

Tel. A. 5130, 7854

JOSEF BRÜCKEN

Möbelfabrik u. Ausstattungsgeschäft

M.-GLADBACH

NEUSSER STRASSE 75 / FERNSPRECHER NR.1426

Westdeutsche Elektro-Industrie

M.-Gladbach
Gutenbergstraße 28

Fernsprecher Nr. 2505



Ankerwickel und Kollektorenbau



Reparaturen elektrisch. Maschinen jeder Art



**Umwickeln von Aluminium und Zink
Motoren oder Transformatoren in Kupfer**



Herstellung von Webstuhl-Motoren



Installation für Licht- und Kraftanlagen



Sämtliche elektr. Materialien stets am Lager

Maschinen-**A**ugs-**N**ürnberg **fabrik** **burg** **berg**

Lastkraftwagen, 2- bis 2½-, 3- bis 4-, 4- bis 5-t-Wagen,
auch Kippwagen, Omnibusse u. sonstige Spezialwagen

10/50 PS
6 Cylinder



Der deutsche
Wagen

„Der neue“

PRIAMUS

8/24 u. 9/30 PS Personen- und Lieferwagen

WANDERER / PUPPCHEN

5/15 und 6/18 PS

Gummibereifung und Zubehörteile

Ferner:

MÖLKO

Karosserien, schnittig und elegant
Fabrikat: F. W. MOLLENKAMP & Co., Düsseldorf

JOSEF ALBERTZ, M.-GLADBACH

Inh.: Hubert Paul Backes

Waldhausener Straße Nr. 40/42 Fernsprecher Nr. 258

Aug. Dussin & Co.

Terrazzo- und Betongeschäft

Fernsprechanschluß Amt M.-Gladbach 2726 **M.-Gladbach** Diktoriastraße Nr. 9

Terrazzo-Fußböden in jeder Ausführung

Zementwaren / Betonfundamente

für Kessel-, Maschinen-, Hoch- und Tiefbauten.

Eisendecken & Fußböden & Gerbbottiche aus Beton.

Estriche ^{aus Zement} und Gips / Kunstmarmor

Zeichnungen und Kostenanschläge auf Wunsch

Bergmann & Beermann

Jute-Spinnerei und -Weberei

Emsdetten i. Westf.

Gegründet 1864



JUTE-GEWEBE ALLER ART

kurzfristig lieferbar



Vertreter für M.-Gladbach u. U.:

Berns & Co., M.-Gladbach, Rheydter Straße 72 / Fernruf 2511

BANKHAUS

L. POENSGEN & CO.

Fernsprecher 1934 FILIALE M.-GLADBACH Bismarckstraße 38
REICHSBANK - GIROKONTO / POSTSCHECK - KONTO : COLN 8041

Ausführung aller bankmässigen Geschäfte

Spezialabteilung für den An- und Verkauf von Kuxen und unnotierten Aktien. Ständige Vertretung an der Essener und Düsseldorfser Börse

**Karl
Hermans**
Spedition und
Kommission

**Venlo (Holland) und
Kaldenkirchen (Rhd.)**



**Schnellste Verbindung für Postpakete
zwischen Deutschland, Schweiz u. Holland**



Sammelladungsverkehr



Übernahme zu festen Prozentsätzen

ROMANY & Co.

M. - GLADBACH

Moderne Büro-Einrichtungen und Maschinen

Schreib-, Copier- u. Rechen-Maschinen / Büromöbel / Farbbänder
Kohlepapiere / Vervielfältigungs-Apparate / Privat-Büros
Herrenzimmer / Registraturen / Reparatur-Werkstätte

Bank-Konto: Westdeutsche Landbank M.-Gladbach
Fernsprech-Anschluß 2236



Generalvertreter der

Commercial-Schnellschreibmaschine

3 Jahre Garantie

Vorteilhafte Preislage!

3 Jahre Garantie!

Bindfaden

Kordel ★ Schnürfaden ★ Packstricke
aus Hanf, Werg, Papier (Marke Zellit) in allen Stärken

Hanf-Union A.-G.

Zweigniederlassung ALF a. d. Mosel

Telegrammadresse: Hanfunion Alf

Fernsprecher: Amt Bullay Nr. 18



SPEZIALITÄT der

HANF-UNION A.-G.

Zweigniederlassung ZITTAU i. Sachsen

Spindelschnüre und Spindelbänder ★ Kartenbindeschnüre
Selfactorselle ★ Harnischläden

Telegrammadresse: Hanfunion Zittau

Fernsprecher: Amt Zittau Nr. 160

Treuhand-Aktiengesellschaft

vorm. Krumpe & Friedrich

M.-GLADBACH

KAISERSTRASSE Nr. 34

Telephon Nr. 2597

Telephon Nr. 2597

Köln a. Rhein, Georgsplatz Nr. 18, Telephon B 1353

Steuerberatung u. -Vertretung, Bilanz- u. Bücherprüfungen
Gesellschafts-Verträge, -Umwandlungen, -Neugründungen
Liquidationen, Gutachten, Übernahme sämtl. treuh. Arbeiten

Als Steuerbeistände und Bevollmächtigte zur Vertretung von Steuerpflichtigen gem. § 88 R. A. O. zugelassen. / Unser Vorstandsmitglied Diplom-Kaufmann J. FRIEDRICH ist als Büchersachverständiger seitens der Handelskammer und dem Landgericht M.-Gladbach beeidigt.

Rotterdam
Boompjes 4
Telefon 965

Berger-booten

Venlo
Maaskade 16
Telefon 646

Dampfschiffahrt

zwischen

Amsterdam-Rotterdam-Venlo-Roermond
's Bosch-Helmond-Helden



Gütertransport durch ganz Holland, Deutschland u. Belgien
Billige Frachtsätze



Edelster Deutscher Weinbrand

Scharlachberg Meisterbrand

Feodor Sempell, M.-Gladbach

Weststraße Nr. 11

Fernsprecher Nr. 838

Agentur und Kommission der Kolonial-
und Feinkostbranche erster Firmen

chaft
n B 1353
prüfungen
ründungen
h. Arbeiten
ewerpflichtigen
lom-Kaufmann
alskammer und
Venlo
Maasbode 16
Telefon 848
hri
mond
d u. Belgien

Erich Worms
M.-Gladbach
Waldhausener Straße Nr. 83

Fernsprecher Nr. 2431



Künstliche Glieder
Orthopädische Apparate
B a n d a g e n

KUNSTGEWERBLICHE
MÖBEL MODERNER
ART VON GRUND AUF
1882 HERGESTELLT 1922

EDM. BEHRENS
HARDT (RHLD.)
TELEFON 1189

Bankgeschäft
A. Küppers & Co.

Kommandit-Gesellschaft

M.-Gladbach

Filiale: Düsseldorf-Oberkassel

Telephon-Anschl.: Amt M.-Gladbach Nr. 787, 1207

Telephon-Anschl.: Amt Düsseldorf Nr. 15678, 16634

Reichsbank-Giro-Konto

Dollscheck-Konto



Effekten / Devisen

Laufende Rechnungen

Alle bankmäßigen
Geschäfte

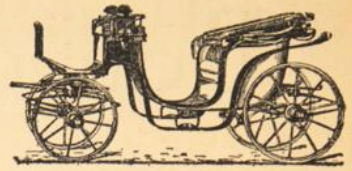
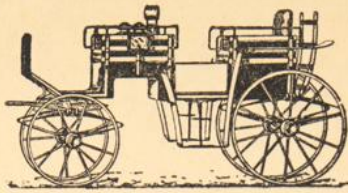

H. G. Schreiber

RHEYDT

Fernsprecher Nr. 378

Carrosserie- u. Wagenbau

Auto-Reparatur u. -Zubehör

Allein-Vertreter der



Personen-, Liefer-, Lastwagen

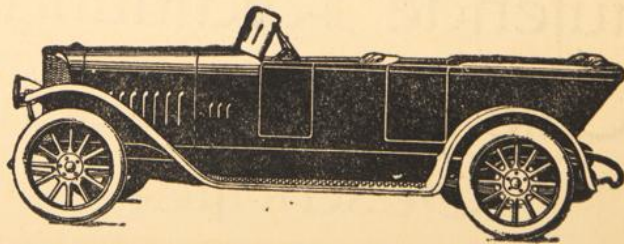

Kir
Limite
Fernspre
Isoliert
blanke
kabel,
Stahlpa
und Os
&
Gegr
Zem
Spezi
platten,
Zement-A
Bims-Zem
Fensterbl
AUSFÜR

Kirchhoff & Lemm

G. m. b. H.

Limitenstr.78 **Rheydt** Limitenstr.78

Fernsprecher Nr. 1018 - - Telegramm-Adresse: Elektrokirchhoff



liefern als Sonderheit:

Isolierte Kupferleitungen aller Art, **Dynamodrähte** usw.
blanke Kupferleitungen, Stark- u. Schwachstrom-
kabel, Kabelarmaturen, verbleite Isolierrohre,
Stahlpanzerrohre nebst Zubehörteilen, Radium-
und Osramlampen, Fabriklager in Moment-Hebel-
Aus- und Umschaltern pp.

LENNARTZ & WIESCHEBRINK

Gegründet 1885 **Rheydt** Fernsprecher 238

Zementwaren- u. Kunststein-Fabrik



Spezialität: Patent **Doppelfalz-Ziegel**, wetterbeständigste,
 daher billigste Bedachung / **Flurplatten, Trottoir-**
platten, Bord- und Rinnsteine, Zement-Rohre in allen Größen.
Zement-Kaminsteine und Mauerabdeckplatten / Spülsteine /
Bims-Zement-Dielen / glatte und profilierte Treppenstufen und
Fensterbänke in Zement u. Kunststein, geschliffen u. scharriert

AUSFÜHRUNG SÄMTL. KUNSTSTEIN-ARBEITEN

J. Laumen & Cie. / Venlo

Telegramm-Adresse: LAUMEN, Venlo :: Telefoon Nr. 410

Filiale Kaldenkirchen Rheinland

Internationale Transporten Expeditie, Inklaring

Cammiounage und Reexpeditie



Josef Hurtz

Otzenrath

Postscheckkonto Köln Nr. 90132

Bankkonto: Barmer Bankverein, Rheydt

Telephon Nr. 85



Getreide

Landesprodukte

Strohversand

Baumaterialien

Holz- u. Kohlenhandlung



Zugelassen zum Handel am 1. Dez. 1919

Nr. 63 von der Handels-Erlaubnisstelle

Grevenbroich

Gebor. Huppertz

Telefon 1453

Korschenbroich

Engbrück 13

**Mech. Holzwarenfabrik
für die Textil-Industrie**

Spez.: Webstuhlschläger

Mechanische

Bekleidungs-Industrie Coenen

Odenkirchen / Freiheitstraße Nr. 86

Fabrikation von Arbeiter-Garderobe

Herren- und Knaben-Konfektion

Buxkin-Hosen

Sommer- und Winter-Joppen

Lohn-Konfektion

Herm. & Heinr. Kronen

Korschenbroich-Pesch

Post Kleinenbroich

Neußer Straße 1a u. 2. / Telephon 1260 Amt M.-Gladbach



Kohlen, Kalk

Dünge- und Futtermittel

Getreide und Landes-Produkte

Rheinische Häcksel-Werke

SIMONS & Co., G. m. b. H.

Jüchen Rhld.

*Telegramm - Adresse: R h e i n h ä c k s e l J ü c h e n
Fernsprechanschlüsse : Nr. 240 Amt Rheydt, Nr. 11 Amt Otzenrath*



HÄCKSELFABRIK

Getreide / Futtermittel

Kunstdünger-Großhandlung

Stroh / Heu / Torfstreu

Aug. Hurtz

Otzenrath und Titz

Landesprodukte Kunstdünger Ölmühle



Bank-Konto :

Darmstädter u. Nationalbank Rheydt / Sparkasse Odenkirchen

—
Postscheck-Konto: Amt Köln Nr. 8368

—
Telephon-Anschl.: Otzenrath Nr. 106, Titz Amt Ameln Nr. 107

—
Telegramm-Adresse: ÖLGETREIDE OTZENRATH

—
Auf alle an mich gerichteten Briefe etc.
bitte das Wort: „Ölmühle“ beizufügen

A. & P. van Oeijen

Import

Jodenstraat Nos. 21 u. 23

Export

VENLO (Holland)

Getreide- und Kraftfuttermittel

Bankverbindung für Deutschland:

Deutsche Bank Filiale Krefeld
Dresdner Bank, Zweigstelle Viersen
Postscheck-Konto Köln No. 13935

Bankverbindung für Holland:

Rotterdamsche Bankvereniging, Rotterdam
N. V. Berger's Bank, Venlo
Postcheque- und Girorekening No. 60

Interc. Telephon 60 u. 299

Telegrammadresse: „VANOEIJEN MARKT“

Heinrich Mohren

Amern St. Georg, Rheinland

Schellerstraße 3 und 4 :: Fernruf 75

Bahnstation Amern

**WERKZEUGE, EISEN- UND
HOLZWAREN ENGROS**

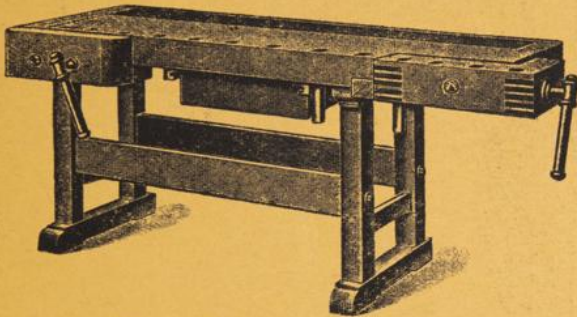

Spez.: Tischlerei - Bedarfsartikel
la Werkzeuge

Bau-, Möbel- und Sargbeschläge

Gedrehte und geschnitzte

Holzwaren

für das Bau- und Möbelfach

la Sperrholz

in allen Abmessungen u. Holzarten. Stets großes Lager.

**Beste Bezugsquelle für Engros-
verbraucher und Wiederverkäufer**

Verlangen Sie unter Angabe der Art und Menge
Preise und Lagerlisten.



S. Oberländer & Co.

Otzenrath / Rhld.

Telefon Nr. 1 und 100

Landesprodukten-Geschäft
und Stroh-Grosshandlung

Alex
Technis

Ausführ
elektrisc
Ges

Große Ausst
G
Lieferung s

G

Lü

Her

für die
Zahlre

Alex Hermges, Dülken

Technisches Installations-Geschäft

Bauklempnerei

Fernsprecher 643 Amt Viersen



Ausführung von Gas-, Wasser-, Kanal-,
elektrischen Licht- und Kraft-Anlagen
Gesundheitstechnische Anlagen

Große Ausstellung sämtlicher sanitärer Wasserleitungsartikel
Größte Auswahl in Beleuchtungskörpern
Lieferung sämtlicher elektrischer Bedarfsartikel

Gebr. Lanke

Maschinenbau-Anstalt

Dülken-Rhld.

Spezialität:

Lüstriermaschinen

für die Herstellung von Eisengarn

Zupfmaschinen

für Polstereien

Herrichtung von Maschinen

für die Textil- sowie für die Ton- und Ziegelei-Industrie

Zahlreiche Referenzen über bereits erfolgte Lieferungen
stehen auf Wunsch zu Diensten

DOHMEN & FETTEN

AUTOMOBILE

Fernspr. 388 **M. Gladbach** Alleestrasse

**Ankauf • Verkauf
Reparatur**



**Uebernahme
sämtl. Schlosser-, Dreh- u.
Schweissarbeiten, auch für
die gesamte Textilindustrie**



Josef Hocke, Viersen - Rhld.

Dülkener Strasse 5 (Augustaplatz) :: Telefon 830

Import und Versand ff. Tabakerzeugnisse

Wilhelm Quadt

Ledertreibriemenfabrik

Odenkirchen

Telefon Amt Rheydt 708

Ledertreibriemen

loh- und chromgar

Schlagriemen

Rund- u. Kordelriemen

Näh- u. Binderriemen

Lederschürzen

für autog. Schweissereien

Lederpicker

Lederleim

Riemenreparaturen.

Rid

Alleinig

Handwerke A.-

Füssen



bekannt e

Handf

S

V

Großverbr

L

Bo

B. H

Papi

Sisal

Gurt

Richard Arnold Dülken

Telefon Viersen 440

Alleiniger Vertreter und Lagerhalter der

Hanfwerke A.-G.
Füssen

Hanfwerke A.-G.
Immenstadt



Hanfwerke A-G
Füssen - Immenstadt



bekannt erstklassigste Fabrikation aller Sorten
Hanfkordel und -bindfäden, Packstricke,
Seile, Web- und Bindegarne etc.

Verkauf an Wiederverkäufer und
Großverbraucher zur Originalliste des Verbandes



Leinenzwirne
Baumwollzwirne

Vertretung und Lager der Firma

B. Hoogen & Cie., Dülken

Papierkordel

Sisalkordel

Gurtbänder aller Art

en gros

Josef Lindogymb

Sachhausen bei Züchen

Landesprodukten - Großhandlung

**Gladbacher Möbelfabrik
und mech. Schreinerei**

Chr. Ohlig

M. Gladbach

Schillerstrasse 6

Telefon Nr. 2744



**Anfertigung und Innenausbau
moderner kunstgewerblicher
Wohnungseinrichtungen**



**Geschäfts- und
Ladeneinrichtungen**

für alle Branchen, nach eigenen
und gegebenen Entwürfen



Inneneinrichtungen

für Konzerthäuser
Cafes und Dielen

WIN. JANSEN

M.-Gladbach (Rhd.)

Fernsprecher Nr. 1092 und 1863

Abt.: Seil- und Bindfadenfabrik

Seile aller Art

u. a.: **Transmissionsseile** aus Baumwolle und Manila
Hanfseile für jeden Verwendungszweck
Spinnerei-Selfactorseile in allen Stärken

Spez.: **Spindelschnüre**
 geflochten und gedreht (endlos)
Gerüststricke, Pflugleinen etc.

Bindfäden in allen Stärken

Lohnsellerei / Lohnzwirnerel und -Spulerei

Abt.: Band- u. Schnürriemenfabrik

Bänder aller Art

u. a.: **Stoßband, Eckenband, Wäscheband, Isolierband**
Halbschuhbänder jeder Breite und Farbe

Schnürriemen in Jeder Länge und Farbe
 aus Macco und Eisengarn.

Das Eisengarn wird im eigenen Betriebe hergestellt.

Lüstrieren zu Eisengarn und Nähgarn in Lohn

Man verlange Spezial-Preislisten und Muster