



I. Lage, Flächeninhalt, Einwohnerzahl

Die Gemeinde Solingen bildet einen Stadtkreis und grenzt im Norden an die Stadtgemeinde Hilden, Haan und Wuppertal, im Süden an die Gemeinden Richrath-Neufurth, Reichling und Wülfel, im Osten an die Stadtgemeinden Wuppertal, Remscheid und Burg, im Westen an die Stadtgemeinde Hilden. Flächeninhalt = 7994,89 ha = 31 315 Morgen. Einwohnerzahl am 1. 4. 31 140 081. Davon m. 68 667, w. 71 414, evang. 89 112, kath. 31 397, sfr. 280, Diff. 10 283.

II. Reichs-, Staats- und Provinzial-Behörden

a) Reichsbehörden

Deutsche Reichsbahn-Gesellschaft
Station Solingen Hbf.
 Verh.: Reichsb. Insp. Man
Stationskasse Sol. Hbf.
 Verh.: Ab. Insp. Wesel
 Reichsbahnpostamt
 Postfachkonto Köln 10673
Fahrkartenausgabe
 mit amtl. Ausfertigung
 F 23615
 Verh.: Wie vor
Gepäckabfertigung
 F 22329
 Verh.: Wie vor
Güterabfertigung Sol. Hbf.
 F 20675 u. 22390
 Postfachkonto Köln 28107
 Verh.: Ab. Insp. Brünner
Bahnmeisterei Sol. Hbf.
 F 21514
 Verh.: Bau-Inspr. Leidich
Station u. Güterabfertigung Solingen-Nord
 Verh.: Ab. Insp. Lichte
Schaberg Bahnhof
Bahnhof Solingen-Oblig
 F 32336
 Ab. Insp. Diebicher
 Verh.: Ab. Insp. Becker, St. Insp. Kelenz, Lang, Einheitsführer
Stationskasse
 F 32336
 Reichsb. Giro-Konto
 Postfachkonto Köln 31151
 Verh.: Ab. Insp. Schillingen
Gepäckabfertigung
 F 32336
 Verh.: M. Insp. Schulz
 Lokomotivführer: Schmitz
Güterabfertigung
 F 32006 u. 32007
 Postfachkonto Köln 22197
 Ab. Insp. Lüddecke, Jäger
 St. Insp. Jüngelmann, Helmreich
Bahnmeisterei Oblig
 F 32007
 Bau-Inspr. Helmrich
 O. Insp. Jahn
Bahnbetriebswerk
 West. Insp. Janßen

Bahnhof Wald
 Bahnhofsinsp. Sadwin
Bahnhof Gräfrath
 O. Insp. Horenbruch
 Verh.: Hiltner
Hauptpostamt Solingen
 (Kölnstraße 54/56)
 Postdirektor: Stiefens
 O. Insp.: Körner, Geiser, Stenzel
 V. Insp.: Engel, Jacoby, Müller, Roth, Siebenlist, Homberg, Claasen
 Telegrapheninsp.: Pelzer, Wilms
Postamtszweigstellen:
Solingen 2
 Hauptstraße 300
Solingen 3
 Söhlstraße 155
Solingen 4
 Weichensstraße 60
Postagentur Sol. Widdert
 Postagent: Evers
Postagentur Burg (Wupper)
 Postagent: Weermann
Fernsprechbauabteilung Solingen, Schulstr. 20
 unterstellt dem Telegraphen-Bauamt
 Verh.: J. D. Insp.: Eiserich
 I. D. Insp.: Hirtlich, Krebs
Postamt Solingen-Oblig
 Kirchstraße, Postfachkonto Efl. 1213
 Postdirektor: Wenzel
 F 33663
 a) Postbetrieb
 Geschäftszimmer F 33661
 Paketannahme und Abholung F 33676
 Briefabfertigung (Nachmittag d. Postamts) 33660
 b) Telegraphen- und Fernsprecheinrichtung
 Amtsstelle für Anschlüsse-Verlegungen Nr. 33714
 Auskunft über den Dienstverkehr F 33790
 Rechnungsstelle 32867
 Telegrammannahme für Fernverkehr:
 7 N. - 9 N. F 33107
 9 N. - 7 N. F 33660
 nach außerhalb F 25911
 Sprechstunden (8-12 u. 2-7)
 F 7 nach 33796
 Fernsprechbüro F 33924

Technische Stelle F 33678
 O. Insp. Stiefens F 33585
 Hauptkass.: O. Insp. Welterbach, F 33931
 Telegrapheninsp.: Schmitz
 O. Insp. Cordes, Diebel, Poyenbäcker, Mahendach, Nieber, Hammesfahr, Hoppach, Jahn, Eiserich
 P. Insp.: Schmitz, Schneider
Postamt Sol.-Remscheid
 F 33685
 Postmeister: Janke
Postamt Sol.-Wald und Zweigstelle Sol.-Weyer
 O. Insp. Jählich
 O. Insp. Herberich, Linde, Lotz, Marksch, Schmitz, Süß
Postamt Sol.-Höhscheid
 Postmeister: Weber
 Postamt-Zweigstelle Solingen - Aulerhöhe
 Postassistent: Gerling
 Postagentur: Solingen-Widdert
 Postagent: Friedrich Evers
 Postagentur: Solingen-Landwehr
 Postagent: W. Klees
Postamt Sol.-Gräfrath
 Postmeister: Kress
 O. Insp.: Hützel und Friedel
 Postassistent: Kull
Postamt Hoche bei Sol.
 O. Insp.: Otto

Finanzamt
Solingen-Nit
 Blumenstraße 49 F 20961/20962
 Reichsbankpostkonto, Postfachkonto Köln 58271
 Sprechst. v. Montag 9-12 (auch Mittwoch u. Samtags)
 Kassenöffn.: 8-12, Sonnabend geschlossen, ferne am letzten Werktag jeden Monats.
 Amtsbereich v. Stadtkreis Solingen: Hilden, die früheren Städte Gräfrath u. Höhscheid (78 605 Ev.)
 Zuständigkeit: Steuern vom Einkommen, Vermögen und Umlagen, Versteuern
 Verh.: O. Reg. Rat Woffe
 Ständ. Vertreter: Reg. Rat Schmitz, Waldenberg
 Sachbearbeiter: Reg. Rat Dr. Pfeiler
 O. Insp. Schäfer
 Bezirksbeamter: O. Insp. Jahl;

St. Insp.: Palm, Eder, Seled;
 O. Insp.: Jählich, Wenter, Klier, Vöhl, Druns, Strieck, Lange;
 St. Insp.: Ueberall, Fischer;
 St. Insp.: Weisbach, Hoffmann, Bierbaum; St. Insp. Heine
 Sachbearbeiter: St. Insp. Widau, Stammes, Volke, Sach, Stevers;
 St. Insp.: Kogge, Hilbel, Döring, Helmert, Meigen, Schindberg;
 St. Insp.: Wulphart
 Bus- und Betriebs-Prüfungsstelle:
 O. Insp. Graw, St. Insp. Keitling
 Finanzkass.:
 Kassenleiter: St. Insp. Oberberg
 Ständiger Vertreter: O. Insp. Koyack
 Kassen- und Postrechnungsbearbeiter:
 St. Insp. Ueber, Schläter; St. Insp. Eider, Evers, Kassel, Schiller, Kunk, Veier, Willens
Solingen-West
 Kampferstraße 16 F 33914
 Finanzkass.: Postfachkonto Efl. 7490 und Reichsbankpostkonto
 Reg. Rat: Schroeder
 O. Insp.: Weisbach, Haddenbeck; St. Insp.: Wenz, Krause, Weller; O. Insp.: Brünner, Haddenbeck, Küpper, Diebicher, Schab, Eiserich, Dietrich, Kötter;
 St. Insp.: Kaiser und Schermann;
 St. Insp.: Pösch, Wagner, Vollmer, Horn; St. Insp.: Gähler, Decker, Klages, Ewald, Heberer, Hombach, Hausmann, Heide, Jahn, Jürgen, Kötter, Krämer, Krumm, Schumacher, Stommel, Winkler, Haas, Jöckel, Veier;
 St. Insp.: Evers; St. Insp.: Eber.

Reichsbanknebenstelle Solingen
 Dierkerstraße 10 F 24661
 Postfachkonto Köln 71046
 Kassenöffn.: 1/2-12/2, 3-4
 Direktor: Schroeder
 Kassierer: Huth
Solingen-Oblig
 Wilhelmstraße 14 F 33280
 Postfach Köln 70061
 Vorstand: W. Fischer
 Kassierer: A. Richter
 Kassenöffn.: 8 1/2-12 1/2, 10. und 15-16, Samstags von 8 1/2-13
Arbeitsamt Solingen
 Hauptstelle: Oblig 34/36 F 24762 u. 24400, Oblig und Wald über Arbeitsamt Solingen zu erreichen
 Postfach Köln 84974
 Arbeitsamt-Direktor: Emen
 Stellv. Direktor: Krümmen
 Verwaltung und Kasse, Arbeitsvermittlung, Berufsberatung, Arbeitslosenversicherung
 Nebenstellen:
 Oblig: Meyerstraße
 Wald: Wiedenbühlstraße 6
 Dienststunden:
 Sommer: 7 1/2-13 und 15-18
 Samstag: 7 1/2-13
 Winter: 8-13 und 15-18 1/2
 Samstag: 8-13 1/2

b) Staatsbehörden

Amtsgericht Solingen
 Wuppertalstraße 60 F 25811 u. 25812
 Amtsgerichtsdirektor: Becker, Amtshilfsrichter
 Amtshilfsrichter: Dr. Stiff, Gersmeider, Wannenmacher, Fischer, Dr. Falsch, Steinbach
 Gerichtskass.: Postfachkonto Köln 11413, Bankkonto: Reichsbank Solingen
 Nebent.: J. D. Kemm, Güeres
 Kassenbeamte: Meier Becker, Insp. Debrau
 Geschäftsleit. Bürobeamter: J. Insp. Meyer
 Geschäftsleit.: Rechtsfle., J. D. Insp. Gerbold; J. Insp.: Vöcker, Veier, Grundtötter; J. D. Insp.: Schalle, Schneider, Müller, Jählich, Schumann, Schmidt, Witz, Wackerloos; J. Insp.: Eilmer, Hoffmann, Engelmann, Müller, Dayer und Ger-

ber; J. Diät.: Knecht, Worsbach, Stiefens, Steinbauer
 Geschäftsleit. J. D. Insp.: Weigt; J. D. Insp. Heuser (Hauswart); J. D. Insp. Joepen, J. Insp. Krosch
 Gerichtsvollzieher:
 Verh. I: Gerichtsvollz. Kr. A. Peters, Germanenstraße 36
 Verh. II: O. Gerichtsvollz. Streil, Kurfürstenstraße 28
 Verh. III: O. Gerichtsvollz. Fehlbauer, Kreuzstraße 9
 Verh. IV: O. Gerichtsvollz. Kunkel, Wehstraße 2
 Verh. V: O. Gerichtsvollz. Dab, Schillerweg 2
 Verh. VI: Gerichtsvollz. I. X. Kauer, Amtsgericht, Zimmer 45
 Verh. VII: Gerichtsvollz. I. X. Eick, Amtsgericht, Zimmer 2
 Verh. VIII: Gerichtsvollz. I. X. Wenzel, Nordstraße 45
 Hilfs-Gerichtsvollz.: Lüd-

Solingen-Oblig
 Weisbachstraße 1 F 32435
 Amtsgerichtsdirektor: Dr. von Schmidt, Amtsgerichtsdirektor
 J. Insp.: Heller; J. D. Insp.: Eber; J. D. Insp.: Wätner, Kehl
 Gerichtskass.: Postfachkonto Köln Nr. 11410
 Nebent.: Heine
 J. Insp.: Schacht, Pöhlmann, Peterlen
 Gerichtsvollzieher:
 O. Gerichtsvollz. Kaiser; Gerichtsvollz. I. X. Lamker
Preuß. Arbeitsgericht Solingen
 unabhängig für Groß-Solingen
 Geschäftsstelle: Stadthaus Solingen, Nordstr. 41, Zimmer 67, F 20134
 Ausschreibend. Vorsitzender: Amtsgerichtsdirektor Weisbach

Nebenamtlicher Vorsitzender: Amtsgerichtsdirektor Becker
 Stellvertreter: Amtsgerichtsdirektor Wersmeider
 Geschäftsleitender Beamter: Büro-direktor Meuser
Der Polizei-Präsident in Wuppertal
Polizeiamt Solingen Solingen
 Wilhelmstraße 43/45
 F 21212-21214
 Leiter: Reg. Rat Verdelwis (Privat-Fernsprechanst. 24504)
 Stellv. Leiter: Polizeirat Lorenz
 I. Verwaltungspolizei:
 Geschäftsstellen des Polizeiamts:
 Hauptgeschäftsstelle, Polizeiamtskass., Wirtschaftsgeschäftsstelle: I. Felderstraße Nr. 14
 Nebenamtlicher Vorsitzender: Amtsgerichtsdirektor Becker
 Stellvertreter: Amtsgerichtsdirektor Wersmeider
 Geschäftsleitender Beamter: Büro-direktor Meuser

I. Waffen, Munition und Sprengstoffe
 II. Fremdenpolizei
 III. M. Einwehnermeldeamt
 III. Verkehrspolizei einschl. Kraftfahrzeug-Angelegenheiten
 IV. Gewerbe- und Handwerks-polizei
 V. Stadtpolizei, Markt-, Straßen- und Müllabfuhr-Angelegenheiten (Votterien, Sammlungen)
 VI. Gesundheits- und Veterinär-polizei
 Verwaltungspolizeibeamte: Pol. Insp. Dan (Vereinsverkehr), Pol. Insp. Wannenmacher und Schäfer; Pol. Insp.: Kuhn, Volke, vom Grafen, Veier, Kretzer, Damm, Louis, Heine, Kiebert, Kretzer; Pol. Insp.: Schläter, Jäger, Otto, Jahnke; techn. Pol. Insp.: Gimmelschlag; Pol. Insp. Beamter: Dablich; Pol. Amtshilfe: Frach

XI. Freiwillige Sanitätskolonnen vom Roten Kreuz

Kreisinspektor: San.Nat.Dr. Overhoff
Eisenstr. 10 F 20637

Hauptalarmstellen
Bezirk Alt-Solingen
Hauptstr. 267 F 20633

Bezirk Ohlig (Genossenschaft)
Oberwallstr. 20 F 33451

Bahnhof Ohlig
F 32336

Bezirk Wald
Hauptstr. 115 F 21714

Bezirk Höhscheid-Landwehr
Poststr. 21 F 33186

Bezirk Gräfrath
Solinger Str. 20 F 21258

Reform-Realgymnasium mit Oberrealschule Solingen

Schwerstr. 19 F 22447

Oberstudienleiter: Dr. Stoelke
F 22447

Studienrat: Oberstudienrat Dr. Schütte

Studienräte: Sammers, Löffing, Borch, Korb, Düren, Hoffmann, Dr. Wagner, Dr. Wiemers, Klack, Dr. Niburg, Dr. Vog, Dr. Hübner, Dr. Schmitt, Dr. Köhler, Dr. Lippmann, Haderich, Schöning, Alberts, Keulers, Dr. Decker

Lehrkräfte: Oberstudienleiter Eickenberg, Zeichenlehrer Demian

Realgymnasium Ohlig-Wald

Humboldtstr. F 32041, 32081

Oberstudien-Direktor: Prof. Dr. Webel, Humboldtstr.

Oberr.Nat: Dr. Leipner

Studienrat: Wilke, Wendt, Dr. Korb, Schmitz, Dr. Miß, Horn, Dr. Smelin, Dittel, Dr. Meißel, Neßner, Dr. Jentzen, Kuder, Kemper, Reet, Dr. Saunke, Langenfeld

Oberstud.-Lehrer: Dreßler

Hausmeister: Jankowsky

Städtisches Oberlyzeum Frauenchule u. Techn. Seminar, Solingen

Friedrichstr. 46 F 22051
Privatv. d. Dir. F 21209

Oberstudienleiter: Pöschel (Sprachkunde 11 1/2 - 12 1/2 U. Schulgebäude)

Oberstudienrat: Dr. Klaumann

Studienräte: Böcklin, Kellermann, Dr. Reber, Dr. Lange, Dapper, Dr. Weiss, Stab. Meiser (Lubjinski)

Stud.Natinnen: Schwedmann, Doerr, Traut, Barzina

Lehrkräfte: Wehr

Oberstudienleiterinnen: Meisner, (Zeichnen), Altmeyer (Turn.), Eigenbrodt, Weßler, Badhaus, Dittel (Gewerbli.), Graef (Ingenieur.), Müller (Tech.)

Mittelschullehrerin: Woges
Hilfslehrer: Ebert (Musik)
Hilfslehrerinnen: Horwinstl., Eppenhein (Techn.)
Hausmeister: Pothers

Lyzeum Sol.-Ohlig

Oberstr. F 32941 u. 32951

Studien-Direktor: Dr. Baudler
Studienräte: Dr. Kolesch, Dr. Krauf
Oberstudienleiter: Neuhaus
Studienrätinnen: Stanzel, Franzen
Lehrkräfte: Weidmann, Weber
Zeichnenlehrerin: Wit
Oberstudienleiterinnen: Kalk-von-Kraus, Schmidt
Hausmeister: May

Fachschule für die Stahlwaren-Industrie in Solingen

Blumenstr. 93 F 28946

Direktor: Dr. Ing. K. Korf
Spr.-St. 11-12 Uhr

Studienrat: Prof. Paul Weennit, Dipl.-Ing. Joh. Horn

Fachschul-Lehrkräfte: K. O. Dreyer, Paul Wolf

Fachlehrer: Kunze u. Galvanotechniker G. Jünk, Berufslehrelehrer P. Offenbach

Gewerbelehrer: Ing. C. Meßner, W. Damm, Walter I. Kallhoff, H. Weßner

Hilfslehrer: Dipl.-Ing. E. Kallberg, Res. Baummeister u. D. A. Schick, Maschinenlehre Jos. Weilandt

Kaufmännische Berufs- und Handelsfachschulen

a) Pflichtberufsschule
b) Zweijährige Handelsfachschule
c) Einjährige höhere Handelsfachschule

Hauptgebäude mit Direktion und Geschäftsstelle: Solingen, Mittelstr. 8 F 22208

Arbeitsräume: Ohlig, Schule Fürk
Leitung: Direktor Hegeuer
Direktor-Stellv.: Dipl.-Hdl. Carl Janderlehrer
Dipl.-Hdl.: Brauns, Doedt, Gredde, Kläber, Jansa, Dr. Knapp, Weber, Müller, Pöllig, Sieker, Dr. Legemier, von der Nahmer

Handwerker-Berufsschule Solingen

Bergstr. 18 F 22208

Direktor: Paas
Fachlehrer: Langenberg
Gewerbelehrer: Krufe, Nöbner, Weidhöfer
Gewerbliche Kandidat: Anstreicher u. Malermeister Kempscheid
Gewerbelehrerin: Fr. Hamilton
Handwerkslehrer: von der Nahmer
Handwerkmeister: Kehler, Schmiedler, Neuhaus, Schröder, Vogel, Windels

XIII. Berufsschulen

Allgemeine gewerbliche Berufsschule

Direktion und Geschäftsstelle: Sol.-Wald, Heiße 11 F 26191 (Nathaus)

Unterrichtsräume: Solingen, Kirchsbaumhöhe F 22085; Sol.-Ohlig, Degenstr. F 32041 (Nathaus); Sol.-Wald, Heiße.

Direktor: Storch
Stellv. Dir.: Nemma
Fachlehrer: Marz, Simons
Gewerbelehrer: Tenner, Harmer, Müller, Kauf, Schumacher, Schö, Schulz, Steinbräcker, Beckert, Weidhöfer
Hilfslehrer: Weidberg

Städt. Mädchenberufsschule für Groß-Solingen Solingen

Direktion, Geschäftsstelle u. Unterrichtsräume: August-Diede-Schule F 25282

2. Schulfache: Mittelstr. 8
3. Schulfache: Florastr. 34

Solingen-Ohlig
Geschäftsstelle: Ohlig, Nathaus, Zimmer 9/100
Unterrichtsräume: Fürk
Unterrichtsräume am Schützenplatz
Lehrplan durch die Nathauszentrale Ohlig 32941

Solingen-Wald
Geschäftsstelle: Ohlig, Nathaus

Städt. Haushaltung- u. Kinderpflegerinnen-Schule

Geschäftszimmer u. Unterrichtsräume in der August-Diede-Schule F 25282

Direktorin: B. Matern
Fachlehrerinnen: Doehn, Schmidt
Gewerbelehrerinnen: Kießler, Gendebacher, Henniger, Hagen, Harjes, Müllers, Heider, Jansich, Kalkfahs, Paas, Mann, Schmitz, Paarmann, Peih, Prehner, Simons, Schumacher, Wolff, Wilsch, Weidhöfer
Diplomhandwerkslehrerinnen: Nabe, Dr. Braun-Nick, Marath, Wismann
Jugendleiterin: Gräf

Evang. Anabensschulen Solingen

Blumenstr. (7 Kl.)
Nektor: Gredde

August-Diede-Schule Schützenstr. (9 Kl.)
Nektor: Jaeger

Zweigstr. (7 Kl.)
Nektor: Bente

Evang. Mädchenschulen Solingen

Burgstr. (7 Kl.)
Nektor: Wilhelm

Böderhof (7 Kl.)
Nektor: van Hoye

Zweigstr. (6 Kl.)
Nektor: Doeder

Beeg (6 Kl.)
Nektor: Baumann

Kannenhof (6 Kl.)
Nektor: Th. Kuhlmann

Krahenhöhe (6 Kl.)
Nektor: Maassen

Sammelschule Solingen

August-Diede-Schule Schützenstr. (7 Kl.)
Nektor: Volmerg

Hilfschule Solingen

Peitalozzische, Dorperstraße (8 Kl.)
Nektor: Horath

XIV. Volksschulen

Katholische Schulen Sol.-Ohlig

Werscheid, Irlerstr. (5 Kl.)
Hauptlehrer: Hoyer

Bogenstr. 12 (8 Kl.)
Nektor: Kehler

Neulöhndorf (2 Kl.)
Hauptlehrer: Nabe

Hilfsschulen Sol.-Ohlig

Schule I. an der Breitenstraße (3 Kl.)
Hauptlehrer: Hr. Schneppenheim

Schule II. Fürk (2 Kl.)
Lehrer: Hofenberg

Sammelschulen Sol.-Ohlig

Dunkelberg, Schwannestraße 60 (5 Kl.)
Nektor: Vobe

Fürk, Fürkerfelderstr. (6 Kl.)
Nektor: Lindemann

Evang. Volksschulen Sol.-Wald

Kreuzweg, Lehnerstr. (8 Kl.)
Nektor: Dießblag

Schlagbaum, Scheidterstraße 20 (7 Kl.)
Nektor: Ehl

Wald II, Hauptstr. 181 (8 Kl.)
Nektor: Hingen

Wittfulke, Wittfullerstraße 71 (7 Kl.)
Nektor: Kranen

Weikersburg, Eschbachstr. (6 Kl.)
Nektor: Keesgen

Kath. Volksschulen Sol.-Wald

Delle, Dellerstr. 19 (4 Kl.)
Hauptlehrer: Vogt

Kampferstr. (7 Kl.)
Nektor: Strath

Vuisenstr. (3 Kl.)
Hauptlehrer: Nix

Sammelschulen Sol.-Wald

Wald I, Altenhoferstr. (5 Kl.)
Kontaktor: Krall, fem. Schulleiter

Eintrachtstr. (6 Kl.)
Nektor: Huffer

Hilfsschulen Sol.-Wald

Altenhoferstr. (2 Kl.)
L. Lehrer: Jufferbruch

Mangenberg, Eintrachtstr. (2 Kl.)
L. Lehrer: Mengel

Evang. Schulen Sol.-Höhscheid

Aufderhöhe (3 Kl.)
Hauptlehrer: unbesch

Singenberg (4 Kl.)
Hauptlehrer: Schlichter

Landwehr (2 Kl.)
Hauptlehrer: Seckmann

Vindenstr. (4 Kl.)
Nektor: Krehen

Stübchen (6 Kl.)
Hauptlehrer: Eichen

Widdert (4 Kl.)
Hauptlehrer: Weinfmann

Kath. Schulen Sol.-Höhscheid

Aufderhöhe (1 Kl.)
L. Lehrer: Stolz

Kohlsberg (2 Kl.)
L. Lehrer: Schick

Stübchen (3 Kl.)
Hauptlehrer: Walkenong

Sammelschulen Sol.-Höhscheid

Widdert (3 Kl.)
Lehrer: Apel

Aufderhöhe (2 Kl.)
Lehrer: Meyer

Singenberg (2 Kl.)
Lehrer: Kamp

Stübchen (3 Kl.)
Hauptlehrer: Schwanheim

Evang. Schule Sol.-Gräfrath (6 Kl.)
Nektor: Gammeler

Rebberg (3 Kl.)
Hauptlehrer: Hagen

Central (4 Kl.)
Hauptlehrer: Jul. Eigen

Stockdum (4 Kl.)
Hauptlehrer: Schröder

Kath. Schule Sol.-Gräfrath (4 Kl.)
Hauptlehrer: Bink

Central (2 Kl.)
Hauptlehrer: Schulze

Hilfsschule Sol.-Gräfrath (2 Kl.)
Leiter: Lehrer Wagle

**Männer-Gefang-Berein
Solingen-Wupperhof 1812
e. V.**

Vereinsl.: Restaurant Grünwald,
Grünwaldstraße
Vorl.: Winfried Evers, Cronen-
bergstraße 10 (Mühlentplatz)
Ehrenleiter: Bernhard Dirscheidt,
Eisenstraße

**c) Turn- u. Sportvereine
Solinger Turnerbund
e. V.**

Gegr. 1880
Vereinslkal.: Schützenstraße 22
F 20489
Vorl.: Willi Caffenberg, Kreuz-
straße 11

**Ballspielverein
Solingen 1898 e. V.**

Vereinslkal.: Hotel „Zur Post“
(Monhof), Kölnerstraße F 20900
Vorl.: Franz Schmidt, Solingen,
Eckstraße 8 II.

**Turn- und Sportverein
„Grün-Weiß“ Solingen**

Vorl.: Direktor Schenk, Solingen-
Hallenhof

**Solinger
Fußball-Club 1895 e. V.**

Vorl.: Dr. med. Fein Speeren,
Kölnerstraße 50

d) Sonstige Vereine

Vorl.: Dr. med. Fein Speeren,
Kölnerstraße 50

Geschäftsstelle: W. Ponge, Obligt,
Düsseldeyerstraße 35
Eigendat. „Zur Tränke“
F 32039

**Freimaurerloge
Zur bergischen Freiheit**

Livolistraße 6 F 21984

**Loge Prinz von Preußen
zu den drei Schwertern**

Vereinslkal.: Brüderstraße 31
Vorl.: Dr. med. Fein Speeren,
Kölnerstraße 50

**Verein für Technik und
Industrie**



Vorl.: Franz Henrichs, Eisenstr. 65
Schriftföher: Walt. Hermes, Hoch-
straße 30

Kassierer: Wihl. Kettbaum, Dierke-
straße 3

**Gesellschaft für Kunst und
Wissenschaft
(Solinger Lesegesellschaft)**

Vorl.: San.-Rat Dr. Kronenberg,
Kattenbergerstraße 24

**Theatergemeinde
Groß-Solingen e. V.**

Vorl.-Rühr.: E. Nemat, Kölner-
straße 103 F 23086

**Verkehrsverein Solingen
Verkehrsbüro: Solingen**

Kölnerstraße 151 Berg. Post
F 23034

Vorl.: Beigeordneter i. R. Rud.
Schwarz, Claubergstraße 32 F 20602

Verkehrsverein Süd-Ost

Vorl.: Rentmeister Kette

**Mieterschutz-Verein e. V.
Solingen und Umgegend**

Geschäftsstelle: Solingen,
Burgstraße 23

**Regler-Verband Solingen
und Umgegend e. V.**

Vorl.: Rud. Krebs, Jägerstr. 56
Gesch.-Rühr.: Carl Albert, Schlag-
hammerstraße 142

Sportwart: E. Keller, Haupt-
straße 279

Reglerheim: E. Danjand, Cohnstr.

**Wirteverein „Gambrinus“
e. V.**

Solingen Gegr. 1891

Vorl.: Karl Hognath, Hauptstr. 41
F 24155

Kass.: Hugo Kohl, Kölnerstraße 93
F 21310

Schriftföher: Walt. Schmitz, Weibler-
straße 123 F 25383
Mit. gem. Einkauf: Schützenstr. 28
F 21002

Kass.: Paul Odenahl, Kölner-
straße 108 F 20870

Vorl.-Rühr.: Anton Gell, Schützen-
straße 28 F 21002

Steuerberatung: Paul Müller, Köl-
nerstraße 144 F 25136

Steuerberatung (Güter): Kurtföher-
straße 22 F 24086

**Hotels- und Restaurant-
Verein**

Vereinslkal.: Kölnerstraße 107
Vorl.: L. Tuschhoff

Volkschullehrerverein

Vorl.: Rektor Maachen, Wupper-
straße 116

**Landesverein Preuß.
Volkschullehrerinnen**

Vorl.: L. Homburg, Wiedenfel-
straße 107

Konferenzzimmer bei Schule Nat-
terbergerstraße

**Jugendlicher Orden e. V.
Kreisbruderschaft Soling.**

Kreisvorsitzender: H. Weismier,
Wald, Hauptstraße 7
F 32101 in der Freizeit,
F 20443 in anderen Zeiten

**Volksnationale Reichs-
vereinigung**

Adr. u. F siehe Jungd. Orden



Solinger Turnerbund, e. V. (gegr. 1880)

Vereinslkal.: Schützenstr. 22 F 20489 Vorl.: Willi Caffenberg, Kreuzstr. 11

**Rafensportverband Groß-
Solinger Sportvereine**

Vorl.: Karl von der Heide, So-
lingen, Scheiderstraße 27
F 21438

Treuschar B. d. J.

Vereinslkal.: Neuenbotesstr. 100a

**Obligatorischer Schwimm-Berein
e. V.**

Gegr. 04
Vereinslkal.: Hotel Krautstein



MARKTPLATZ IN SOLINGEN-GRÄFRATH

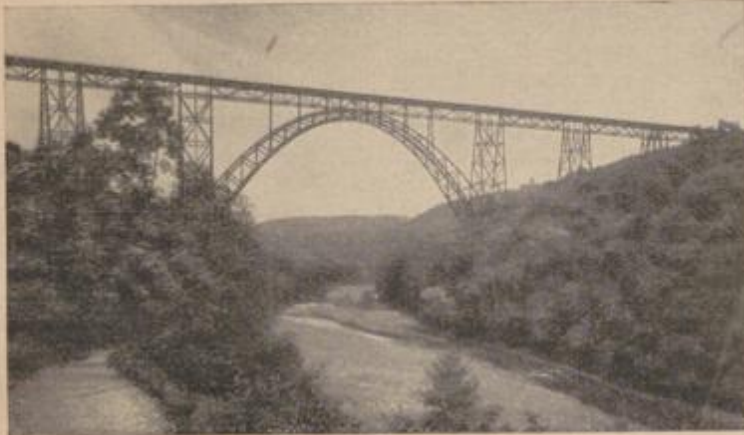

MÜNGSTENER BRÜCKE



DER RÜDENSTEIN BEI SOLINGEN-WIDDERT



SCHLOSS BURG AN DER WUPPER