



IV.

Behörden

Kirchen und Schulen, öffentliche
Einrichtungen in Mülheim

Staats- und Kommunal-Behörden, Kirchen und Schulen
Gesundheitswesen, Ärzte, Anstalten Handelsregister
Stiftungen, Vereine, Zeitungen usw

Carl W. Mellingshoff

G. m. b. H.

Mülheim (Ruhr) ♦ Schloßstraße 27

Fernsprecher Amt Mülheim Nr. 1 u. 1314 • Postscheckkonto Köln Nr. 20760

liefern



**Kohlen
Koks
Briketts**



in Waggons, in Fuhren und in einzelnen Zentnern, direkt ab Zeche
und ab Lager.

Für Hausbrandzwecke

empfehlen wir rauchschwache,
aschenreine Eßnußkohlen
mit höchstem Heizergebnis von
Zechen Oberhausen, Humboldt,
K. Elisabeth.

Für Dauerbrandöfen

führen wir beste
Anthrazitnußkohlen II/III
von den Zechen Ludwig, Gott-
fried Wilhelm, Wische.

Für Zentralheizungen

liefern wir
I^a: Zechenheizungskoks
in allen Körnungen
^{20/40} ^{40/60} ^{60/80} u. ^{80/100} mm
von nur erstklassigen Zechen.

Lager: Am Bahnhof Mülheim (Ruhr), Bergische Str. 11 und direkt am
Bahnhof Mülheim-Broich.

Tadellose Bedienung.

Billigste Preise.

Behörden, Kirchen und Schulen, öffentliche Einrichtungen usw. in Mülheim (Ruhr).

Reichs-, Staats- und Kommunal-Behörden mit ihren Unterabteilungen und Personalangaben, Kirchen und Schulen, Handelsregister, Gesundheitswesen, Ärzte, Anstalten, Stiftungen, Vereine, Zeitungen.

Reichs-Behörden.

Postbehörden.

Postamt 1.

Mülheim (Ruhr), Viktoriaplatz 1.
Patentabholung: Fernsprecher 1624.
Zweigstelle Mülheim (Ruhr) 2 Bahnhof.
Zweigstelle Mülheim (Ruhr) - Droid.
Postdirektor: Müller.
Vize-Postdirektor: Schindler.
Ober-Postsekretäre: Alletotte, Sander, Koch, Krüger, Deins.
Postamt Mülheim (Ruhr)-Saarn.
Fernsprecher 2035.
Postamtsvorsteher: Schängel.
Postamt Mülheim (Ruhr)-Speldorf.
Duisburger Str. 200 (Fernspr. 2032).
Schalterdienststunden: Wochentags 8-12^{1/2} u. 2^{1/2}-7, Sonntags 8-9 u. 12-1. Ankunfts-erteilung: Wochentags 8-12^{1/2}.

Postfachkonto Köln 86 148.
Postamtsvorsteher: Schreiner.
4 Gehilfinnen, 17 untere Beamte.

Postamt Mülheim (Ruhr)-Styrum.
Postverwalter: Mandel.

Postamt Mülheim (Ruhr)-Dümpfen.
Postverwalter: Marcour.

Postamt Mülheim (Ruhr)-Heigen 1.
Gardenbergstr. 2.
Postvorsteher: Meier.

Postagentur Mülheim (Ruhr)-Heigen 2.
Postagent: Dörenhaus.

Telegraphenamt.
Telegraphendirektor: Böttcher.
Ober-Telegraphen-Sekretär: Hoerner.

Landesversicherungsanstalt Rheinprovinz.

Täfelberg

umfasst die Rheinprovinz, die Hohenzollernschen Lande und das Fürstentum Birkenfeld.

Vorsitzender: Landeshauptmann der Rheinprovinz Stfkl. Geh. Ob. Reg. Rat Dr. v. Kewers.

Ständiger Stellvertreter: Geh. Regierungsrat Kehl.

Reichsbankstelle.

Kaiserstr. 20. Fernsprecher 211 u. 212.
Postfachkonto Köln 25797.

1. Vorstandsbeamter: Bankdirektor Schmidt.
2. Vorstandsbeamter: Bankassessor Stoot.

Unteranstalten.

1. Reichsbanknebenstelle
Damborn (Rhein).

Duisburger Str. 216. Fernspr. 70.
Vorstand: Bankvorstand Botsfeld.

2. Reichsbanknebenstelle
Oberhausen (Rheinl.).

Hermannstr. 50. Fernspr. 66.
Vorstand: Bankvorstand Buß.

3. Reichsbanknebenstelle
Sierkeade.

Finanzstr. 7. Fernspr. 37.
Vorstand: Bankvorstand Habermals.

Staats-Behörden.

Bergverwaltung.

Oberbergamt zu Dortmund.

Oberbergamtsdirektor: 3. St. unbefehlt.

Mitglieder: Kalkheuner, Geh. Bergrat mit dem Range der Oberreg. Räte, ständiger Vertreter des Berghauptmanns.
Kreisel, Geh. Bergrat mit dem Range der Oberregierungsräte, Knappschafts-Oberversicherungsamts-Direktor und ständiger Stellvertreter des Berghauptmanns im Vorh. dieser Behörde.
Salomon, Geh. Bergrat, Schanz, Geh. Bergrat, Overthun*), Stoeker, Dr. jur. Schlüter, Justitiar, Kanther, Neff, Schnepfer*), Rieserling*), Vieler*), Schaper*), Oberbergräte.
Hilfsarbeiter: Berninghaus*), Berginspektor, Bomke, Sassenberg, Bergassessoren.
Oberbergamtsmarktscheider: Hamm, Brück, Fremdling, Pohl Schmidt.

Bergausschuß.

Vorsitzender: 3. St. unbefehlt.

Ernannte Mitglieder:

a) für die Abteilung Rheinprovinz.

Mitglieder:

1. Oberbergrat Neff,
2. Oberbergrat Rieserling,

Stellvertreter:

1. 3. St. unbefehlt.
2. Oberbergrat Vieler,

b) für die Abteilung Westfalen.

Mitglieder:

1. Oberbergrat Stoeker,
2. " Dr. jur. Schlüter,

Stellvertreter:

1. Geh. Bergrat Salomon,
2. Oberbergrat Rieserling,

c) für die Abteilung Hannover.

Mitglieder:

1. Geh. Bergrat Schanz,
2. Oberbergrat Vieler,

Stellvertreter:

1. Oberbergrat Overthun,
2. " Dr. jur. Schlüter,

sämtlich in Dortmund.

*) Diese Beamten gehören dem Knappschafts-Oberversicherungsamt als Mitglieder an.

- d) Wehrhahn (teilo.), Gem. Harpen, Gerthe, Berne, Dellwig-Dolte und Bödinghausen bei Lütgenortmund — f. unter 2f —
- e) Sellinde (teilo.), Gem. Harpen, Gerthe, Dellwig-Dolte, Bödinghausen bei Lütgenortmund und bei Kalkrop — f. unter 2g —
- 2. a) Heinrich Gustav (teilo.), Gem. Berne — f. unter Revier Witten 4b —
- b) Neu-Ferloh (teilo.), Gem. Berne und Lütgenortmund — f. Revier Witten unter 4a —
- c) Kollmond (teilo.), — f. unter 3a, 4b und 6b —
- d) Hofsaat (teilo.), — f. unter 1e —
- e) Amalia (teilo.), f. unter 1a, —
- f) Wehrhahn (teilo.), — f. unter 1d —
- g) Sellinde (teilo.), — f. unter 1c —
- h) Rosenbaum, Gem. Harpen, Gerthe und Bödinghausen bei Kalkrop.
- i) Hadelmei, Gem. Harpen und Gerthe.
- 3. a) Kollmond (teilo.), Gem. Berne, Laer, Altenbochum, Harpen und Langendreer, — f. unter 3e, 4b und 6b —
- b) Steinkohlenbergwerk Mansfeld (teilo.), f. Revier Witten unter A 8a —
- 4. a) Caroline (teilo.), Gem. Altenbochum, Laer und Harpen — f. unter 6e —
- b) Kollmond (teilo.), f. unter 2e, 3a, 6b —
- c) Harpen, Gem. Harpen und Gerthe.
- d) Sirius, Gem. Harpen, Gerthe und Hiltrup.
- e) Remond, Gem. Harpen und Hiltrup.
- f) Prinz von Preußen (teilo.), Gem. Harpen, Altenbochum und Bochum — f. unter 6a —
- g) Klothkamp (teilo.), Gem. Harpen, Bochum und Altenbochum — f. unter 6d —
- 5. a) Dannerbaum (auch Eisenerz), Gem. Laer, Altenbochum und Bochum.
- b) Amatus, Gem. Bochum und Altenbochum.
- 6. a) Prinz von Preußen (teilo.), — f. unter 4f —
- b) Kollmond (teilo.), f. unter 2e, 3a, 4b —
- c) Caroline (teilo.), — f. unter 4a —
- d) Klothkamp (teilo.), f. unter 4g —
- 7. a) Prinz Regent, Gem. Weimar, Bochum und Gütepel.
- b) Brunsberg, Gem. Bochum und Weimar.
- c) Gafewinkel (teilo.), Gem. Weimar, Eppendorf, Wunsched, Dahlhausen (Ruhr) und Linden — f. Revier Hattungen unter 7 —
- d) Julius Philipp (auch Eisenerz), Gem. Querenburg.
- e) Christiansburg, Christians Erbkollen und Christian Kr. 1 mit dem Beliehn Christiansburg (teilo.), Gem. Bochum, Altenbochum und Laer.
- f) Ber. Neue Wiggauß, Gem. Bochum, Laer und Querenburg.
- g) Friederica (auch Eisenerz), Gem. Bochum und Weimar.
- h) Bruno, Gem. Weimar und Bochum.
- 8. General (auch Eisenerz), Gem. Weimar.

10. Revier Nord-Bochum.

Revierbeamter: Bergat Dobbelslein. Bergat: Grassy. Berginspektor: Gabel.

Steinkohlenbergwerke.

- 1. Potfringen I—V, Schacht I/II, Gem. Gerthe, III, Bödinghausen, IV, Gerthe-Hiltrup, V, " "
- 2. Konstantin I—XI, Schacht I/II, Gem. Bochum V, III, Gem. Bochum Stadt, V, VI Stadt, VII, VIII, IX, Gem. Berne, X, Hiltrup, XI, Berne.
- 3. a) ver. Präsident I—III, Gem. Bochum, b) Rudolph, Gem. Bochum.
- 4. Ber. Hannibal I, Gem. Bochum V (auch Eisenstein), II, Gidd.
- 5. Carolinenglad, Gem. Bochum IV.
- 6. Hannover I/II, Gem. Dordel.
- 7. Hannover III/IV, Gem. Gänningfeld.

11. Revier Berne.

Revierbeamter: Bergat Heunenbruch. Berginspektor: Bergat Kircher. Hilfsarbeiter: Berginspektor Dr. Berckhoff.

Steinkohlenbergwerke.

- 1. a) Jäfern, Gem. Jäfern, Henrichsburg, Waltrop, Bröninghausen, Deininghausen und Rengede. Ein Teil des Grubenfeldes wird von der Zeche Viktor gebaut — f. unter 2b —
- b) Viktor (teilo.), — f. unter 2a —
- 2. a) Viktor (auch Eisenstein), Gem. Wladenhork, Habinghork, Jäfern, Ranzel, Deininghausen, Bröninghausen, Dolkhausen, Kalkrop, Henrichsburg und Soderwich. Ein Teil des Feldes wird von der Zeche Jäfern gebaut — f. unter 1b —
- b) Jäfern (teilo.), — f. unter 1a —
- c) Viktor IV, Gem. Kalkrop und Ranzel. Ein Teil des Feldes wird von der Zeche Fein gebaut — f. Revier Dortmund III unter 10e —
- d) Erin (teilo.), — f. Revier Dortmund III unter 10a —
- e) Bradänder II Fortsetzung, Gem. Kalkrop und Wladenhork.
- f) Teutonia, Gem. Kalkrop, Wladenhork und Solhausen.
- g) Trenntell König Ludwig, Gem. Wladenhork.
- 3. a) Friedrich der Große, Gem. Berne, Reddinghausen-Stadt, Wladenhork und Wörzig.
- b) Viktor III, Gem. Wladenhork, Holthausen und Wörzig.
- c) Viktor II, Gem. Wladenhork.
- d) Emischer Friedrich, Gem. Berne, Reddinghausen-Stadt und Wladenhork.
- 4. a) Schamrof (auch Eisenstein), Gem. Berne, Fiedel, Bochum, Riemke und Sodingen. Ein Teil des Feldes wird von der Zeche Schamrof 3/4 gebaut — f. unter 8b —
- b) Trenntell Agatha Gem. Berne und Sodingen.
- c) Schamrof 3/4 (teilo.) — f. unter 8a —

- 5. a) von der Heubdt, Gem. Berne und Fiedel. Ein Teil des Feldes wird von der Zeche Reddinghausen gebaut — f. unter 6a —
- b) von der Heubdt IV, Gem. Berne.
- c) " " II, Gem. Berne.
- d) " " I, Gem. Berne. Ein Teil des Feldes wird von der Zeche Reddinghausen gebaut — f. unter 6e —
- e) von der Heubdt III, Gem. Berne. Ein Teil des Feldes wird von der Zeche Reddinghausen gebaut — f. unter 6d —
- f) Julia I (teilo.), — f. unter 7b —
- 6. a) Reddinghausen I und II, Gem. Reddinghausen-Stadt und Land, Herzen und Wanne.
- b) Emischer, Gem. Berne, Reddinghausen-Stadt und Land, Wanne und Herzen.
- c) von der Heubdt I (teilo.), — f. unter 5d —
- d) " " III (teilo.), — f. unter 5e —
- e) " " (teilo.), — f. unter 5a —
- f) Julia (teilo.), — f. unter 5f und 7b —
- g) Julia (teilo.), — f. unter 7a —
- 7. a) Julia, Gem. Berne, Fiedel und Wanne. Ein Teil des Feldes wird von der Zeche Reddinghausen gebaut — f. unter 6g —
- b) Julia I, Gem. Berne und Fiedel. Ein Teil des Feldes wird von den Zechen von der Heubdt und Reddinghausen gebaut — f. unter 5f und 6f —
- c) Bibiana I, Gem. Wanne und Fiedel. Ein Teil des Feldes wird von der Zeche Schamrof 3/4 gebaut — f. unter 8e —
- 8. a) Schamrof 3/4, Gem. Fiedel, Wanne und Riemke. Ein Teil des Feldes wird von der Zeche Schamrof gebaut — f. unter 4e —
- b) Schamrof (teilo.), — f. unter 4a —
- c) Bibiana I (teilo.), — f. unter 7e —

bekannt unter dem Namen u. d. Heubdt.

12. Bergrevier Lünen.

mit dem Verwaltungsste Lünen a. V. umfasst im Regierungsbezirk Münster den Kreis Lünenhausen und den Landkreis Reddinghausen, im Regierungsbezirk Arnberg die Landkreise Hamm und Dortmund insoweit, als diese vier Kreise von den nachfolgenden Steinkohlenbergwerken überdeckt werden: Berne, Freiherr vom Stein, Rüdiger, Konf. Hermann I, II, III, IV und V, Eisenerzbergwerk König Wilhelm, Wiedlung Wilhelmine Catharina, Trenntell Catharina IV, Haus Aden Fortsetzung, Haus Aden, Victoria, Victoria Fortsetzung, Bochum, die Lippe, Hermann II, V und VI, Robold, Aachen I—VII, Minister Achenbach, Emischer-Lippe, Emischer-Lippe II, Emischer-Lippe 3, Hohenzollern 3, 6, 10, 20, 22, Hohenzollern II Fortsetzung, Hohenzollern XII Fortsetzung, Hohenzollern XIII Fortsetzung, Hohenzollern XIX Fortsetzung, Hohenzollern XXIV Fortsetzung, Bismum II Fortsetzung. An der Haard, soweit dieses südlich des Dortmund-Emis-Kanals liegt.

Bergrevierbeamter: Bergat Weber.

Hilfsarbeiter: Berginspektor Dackert, Bergoffizier Thiele. Zu diesem Reviere gehören:

Die Steinkohlenbergwerke:

- 1. a) Berne, Gemeinden Berne-Land und Stadt, Bochum, Herringen, Sandbochum und Rünthe.
- b) Freiherr vom Stein, Gemeinde Berne-Stadt, Heil, Rünthe, Sandbochum, Bergmann und Oberberge.
- 2. Hermann V, Gemeinden Dorf und Selm.
- 3. Victoria (auch Eisenerz), Gemeinden Lünen, Gahmen, Dorfmar, Reddinghausen, Ober-Aden, Alt-Lünen und Berne-Land.
- 4. Minister Achenbach (auch Eisenerz), Gemeinden Brambauer, Brechten, Lünen, Rengede, Holthausen und Waltrop.
- 5. An der Haard (Schachanlage Waltrop), Gemeinden Eilen-Stadt, Eilen-Kirchspiel, Dorf, Datteln, Waltrop und Lünen.
- 6. a) Ber. Emischer-Lippe, Gemeinden Datteln und Waltrop.
- b) Emischer-Lippe II, Gemeinden Datteln und Waltrop.
- c) Emischer-Lippe V, Gemeinden Datteln und Waltrop.
- d) Hohenzollern 3, Gemeinde Datteln.
- e) Hohenzollern 10, Gemeinden Datteln und Waltrop.
- f) Hohenzollern 22, Gemeinde Datteln.
- g) Hohenzollern XIX Fortsetzung, Gemeinde Datteln.

13. Revier Gelsenkirchen.

Revierbeamter: Bergat Schmidt.

A. Steinkohlenbergwerke.

- 1. Königgrube, Gem. Bödinghausen (Eisenerz).
- 2. Pluto, Gem. Bödinghausen und Wanne (auch Eisenstein) (Eisenerz und Schwefelers).
- 3. In der Frit, Gem. Wanne, Buer, Herzen.
- 4. Konsolidation, Gem. Gelsenkirchen (auch Eisenerz).
- 5. Sibernia, Gem. Gelsenkirchen (Eisenerz).
- 6. Wilhelmine Victoria, Gem. Gelsenkirchen (a. Eisenerz).
- 6a) Trenntell Wilhelmine Victoria, Gem. Rothhausen (auch Eisenerz).
- 7. Nordbera, Gem. Dorf.

B. Solequelle.

Wilhelmsquelle, Gem. Wanne, Gelsenkirchen.

14. Revier Wattencheid

mit dem Verwaltungsste Wattencheid umfasst in den Provinzen Westfalen und Rheinland von den Regierungsbezirken Arnberg und Düsseldorf diejenigen Teile der Kreise Gelsenkirchen (Stadt und Land), Bochum (Stadt und Land), Hattungen und Effen (Land), welche von den Steinkohlenfeldern Schwarze Junge, Schwarze Junge II und Weidenbank sowie von den Grubenfeldern der nachbenannten Steinkohlenbergwerke überdeckt werden.

Bergrevierbeamter: Bergat Trainer.

Zu diesem Revier gehören die Steinkohlenbergwerke

- 1. a) Ber. Engelsburg (auch Eisenerz), Gem. Eppendorf, Weimar, Bochum und Hötrop.
- b) Freies Feld, Gemeinden Westfeld, Hötrop und Eppendorf.
- c) Ber. Maria Anna und Steinbank, Gem. Hötrop, Westfeld, Eppendorf, Dahlhausen (Ruhr), Eberg u. Sevinghausen (außer Betrieb); ein Teil des Grubenfeldes wird abgebaut von Zeche Ber. Engelsburg (auß).
- 2. a) Centrum (auch Eisenerz), Gem. Wattencheid, Gänningfeld, Hötrop, Westfeld und Bochum.

- b) Fröbliche Morgenjonne (teilo.), — f. unter 3a —
- c) Schwerin, Gem. Wattencheid und Westfeld. Ein Teil des Feldes wird von der Zeche Fröbliche Morgenjonne gebaut — f. unter 3d —
- d) Hoch Preußen, Gem. Wattencheid, Leithe (Landkreis Gelsenkirchen) und Sevinghausen. Ein Teil des Feldes wird von der Zeche Fröbliche Morgenjonne gebaut — f. unter 3e —
- e) Heubdr, Gem. Leithe (Landkreis Gelsenkirchen), Leithe (Landkreis Effen) und Wattencheid.
- f) Hubert, Gem. Sevinghausen und Leithe (Landkreis Effen).
- g) Marie, Gem. Sevinghausen, Freisenbruch und Leithe (Landkreis Effen). Ein Teil des Feldes wird von der Zeche Fröbliche Morgenjonne gebaut — f. unter 3f —
- h) Preußische Höheit, Gem. Leithe (Kreis Effen), Sevinghausen und Wattencheid. Ein Teil des Feldes wird von der Zeche Fröbliche Morgenjonne gebaut — f. unter 3g —
- i) Johannesberg, Gem. Sevinghausen und Freisenbruch. Ein Teil des Feldes wird von den Zechen Fröbliche Morgenjonne und Entrost Tiefbar gebaut — f. unter 3h und Revier Hattungen unter 15b.
- k) Helena, Gem. Leithe (Landkreis Effen).
- 3. a) Fröbliche Morgenjonne, Gem. Westfeld, Sevinghausen, Hötrop, Eberg und Wattencheid. Ein Teil des Feldes wird von der Zeche Centrum gebaut — f. unter 2b —
- b) Wilhelm, Gem. Westfeld.
- c) Wilhelm II, Gem. Westfeld, Sevinghausen, Hötrop und Eberg.
- d) Schwerin (teilo.), — f. unter 3e —
- e) Hoch Preußen (teilo.), — f. unter 3d —
- f) Marie (teilo.), — f. unter 3g —
- g) Preußische Höheit (teilo.), — f. unter 3h —
- h) Johannesberg (teilo.), — f. unter 3i und Revier Hattungen unter 15b —
- 4. Ber. Rhein-Ebbe und Alma, Gem. Gänningfeld, Bödinghausen, Gelsenkirchen, Leithe (Landkreis Gelsenkirchen) und Rothhausen. Ein Teil des Feldes wird von der Zeche Pluto gebaut — siehe Revier Gelsenkirchen unter 2b —
- 5. Holland (auch Eisenerz), Gem. Gelsenkirchen, Wattencheid und Leithe (Landkreis Gelsenkirchen).

15. Revier Effen II.

mit dem Verwaltungsste Effen, umfasst in den Provinzen Rheinland und Westfalen die Regierungsbezirke Düsseldorf und Arnberg, von den Stadt- und Landkreisen Effen und Gelsenkirchen die von den Steinkohlenfeldern Ber. Bonifatius, Helmuth, Helmuth Beliehn II, Helmuth Beliehn I, Colpor Alexander, Dahlbusch, Königin Elisabeth, Hölverein und Friedrich Ernestine überdeckten Teile.

Revierbeamter: Bergat Billbrand. Hilfsarbeiter: Berginspektoren Gottschalk und Langebemann.

Zu diesem Reviere gehören

Die Steinkohlenbergwerke:

- 1. a) Ber. Bonifatius, Gem. Kraß, Rothhausen, Leithe (Landkreis Effen) und Leithe (Landkreis Gelsenkirchen).
- b) Helmuth, Gem. Leithe (Landkreis Effen), Leithe (Landkreis Gelsenkirchen), Wattencheid und Sevinghausen.
- c) Helmuth Beliehn II, Gem. Leithe (Landkreis Gelsenkirchen).
- d) Helmuth Beliehn I, Gem. Leithe (Landkreis Gelsenkirchen).
- e) Caspar Alexander, Gem. Kraß und Leithe (Landkreis Effen).
- 2. Dahlbusch, Gem. Rothhausen, Kraß, Leithe (Landkreis Effen), Leithe (Landkreis Gelsenkirchen) und Gelsenkirchen.
- 3. a) Königin Elisabeth (teilo.), Gem. Freilendorf, Schonnebeck, Kraß, Rothhausen, Stoppenberg und Effen I unter 5b —
- b) Friedrich Ernestine (teilo.), — f. unter 5a und Revier Effen I und 2e —
- c) Ernestine (teilo.), Gem. Effen, Stoppenberg und Freilendorf — f. Revier Effen I unter 2d —
- 4. Hölverein, Gem. Katzenberg, Stoppenberg, Effen, Schonnebeck, Altrensen, Rothhausen und Gelsenkirchen.
- 5. a) Friedrich Ernestine (teilo.), Gem. Stoppenberg, Schonnebeck, Freilendorf und Effen — f. unter 3b und Revier Effen I unter 2e —
- b) Königin Elisabeth (teilo.), — f. unter 3a —

16. Revier Effen III.

Revierbeamter: Bergat Dr. Schäfer. Hilfsarbeiter: Berginspektoren: Hochstrate, Mertens, Kunge.

Steinkohlenbergwerke.

- 1. „Phoenix“ Alt-Ges. für Bergbau u. Hüttenbetrieb, Dordel, a) Zeche West Rolffe I/II, (Wabbed, b) " " III/IV.
- 2. Ein-Rev.-Effen Bergwerksverein, Altesessen, a) Schacht Anna, Altesessen, b) " " Carl, c) " " Emischer I/II, Vorbeck, d) " " Emil, Altesessen, e) " " Heinrich, Altesessen, f) " " Fritz, Altesessen.
- 3. Gewerkschaft Mathias Stinnes, Rarnap, a) Zeche Mathias Stinnes I/II, Rarnap, b) " " III/IV, Wabbed, Brand.
- 4. Gewerkschaft ver. Wilhelm, Wottrop, Schacht I/II, Wottrop.
- 5. Arenbergische Actiengesellschaft für Bergbau und Hüttenbetrieb, Effen, a) Schachanlage Prosper I, Effen-Beitwig, b) " " II/III, Wottrop.
- 6. Gewerkschaft Arenberg-Fortsetzung, Effen, Schacht I/II zu Wottrop.

Eisenbahndirektion Essen.

Unterstellt sind: 14 Betriebsämter, 7 Maschinenämter, 5 Betriebsämter, 9 Werkstättenämter, 12 Bauabteilungen, 193 Stationen, 706 Anstaltskräfte, 1221 Kilometer Bahnlänge, 15 900 Beamte, 6400 Hilfsbeamte, 17 700 Arbeiter, 1683 Lokomotiven, 4 Triebwagen, 9 Hauptwerkstätten, 47 Betriebswerkstätten, 3 Gasanstalten, 5 Elektrizitätswerke, 1 Telegraphenwerkstätte, 6 Werkstättenmaterialien, 2 Oberbaumaterialien, 1 Betriebsmaterialien-Hauptmagazin, 1 Dienstkleidermagazin. Wismarplatz 1. Fernspr.: 8100—8112.

Präsident: Jahn.

Ämter und Bauabteilungen in Essen.

Betriebsamt 3.

Wismarstr. 1. Fernspr. (durch Vermittlungsstelle der Eisenbahn-Dir.). Unterstellt: 728 Beamte, 302 Hilfsbeamte, 606 Arbeiter.

Strecken: Essen—Ratingen Ost, Mülheim (Ruhr)—Styrum—Essen—Mülheim—Eppinghofen—Heiligen-Mülheim (Ruhr) Broich—Leitwig, Werden—Hesslingen. Insgesamt 92 km. Vorstand: Sommerfeld, Geheimrat Bauat.

Betriebsamt 2.

Wismarstr. 1. Fernspr. 8100—8112 (durch Vermittlungsstelle der Eisenbahndirektion). Unterstellt: 283 Beamte, 112 Hilfsbeamte und 255 Arbeiter.

Strecken: Mülheim (Ruhr)—Styrum—Essen S.-O.—Steele—Rord—Kupferdrich—Werden—Essen S.-O.—Ratingen-Ost, Reitivig—Mülheim (Ruhr) Styrum, Essen S.-O.—Wattenscheid, Sedau—Essen-Rord—Hesslingen—Wattenscheid, Kran-Rord—Rothhausen, Mülheim (Ruhr)—Heiligen—Steele-Süd. Vorstand: s. B. unbesetzt.

Vertreter: Betriebskontrollleur von Jarowski.

Dienststellen in Mülheim.

Station Mülheim (Ruhr). Unterstellt dem Betriebsamt Essen 3. Oberbahnhofsleiter: Jotho.

Güterabfertigung Mülheim (Ruhr). Unterstellt dem Betriebsamt Essen 2. Fernsprecher 64.

Obergütervorsteher: Vitmann.

Eilgutabfertigung Mülheim (Ruhr). Fernsprecher 224.

Dieselbe wird von der Güterabfertigung mitverwaltet.

Stationskasse, Fahrkartenausgabe u. Gepäckabfertigung Mülheim (Ruhr). Unterstellt dem Betriebsamt Essen 2. Fernsprecher 224.

Gütervorsteher: s. B. unbesetzt.

52. Bahnhofsstation. Unterstellt dem Betriebsamt Essen 3. Sitz der Bahnhofsstation in Mülheim (Ruhr) Styrum.

Station Mülheim (Ruhr)-Broich. Unterstellt dem Betriebsamt 3 Essen. Bahnhofsleiter: Rolf, Vorsteher der Station und Güterabfertigung.

Güterabfertigung Mülheim (Ruhr)-Broich. Unterstellt dem Betriebsamt 2 Essen.

Oberbahnhofsleiter: Rating.

Station Mülheim (Ruhr)-Eppinghofen. Unterstellt dem Betriebsamt 3 Essen.

Oberbahnhofsleiter: Brück.

Stationskasse, Fahrkartenausgabe u. Gepäckabfertigung Mülheim (Ruhr)-Eppinghofen. (Gepäckabfertigung, Fernsprecher 1556). Unterstellt dem Betriebsamt 2 Essen.

Obergütervorsteher: van Stuybenberg.

Eilgut- und Güterabfertigung Mülheim (Ruhr)-Eppinghofen. Unterstellt dem Betriebsamt 2 Essen.

Fernsprecher 70.

Obergütervorsteher: Schulze L.

53. Bahnhofsstation. Unterstellt dem Betriebsamt 3 Essen.

Bahnhofsleiter I. Klasse: de Bruyn.

Station Mülheim (Ruhr)-Heiligen. Fernsprecher 171.

Unterstellt dem Betriebsamt 3 Essen und Betriebsamt 2 Essen.

Oberbahnhofsleiter: Vof.

Bahnhofsleiter: Schaumann.

Fahrkartenausgabe und Gepäckabfertigung Mülheim (Ruhr)-Heiligen. Bahnhofsleiter: Schaumann.

Stationskasse, Eilgut- und Güterabfertigung Mülheim (Ruhr)-Heiligen. Gütervorsteher: Jaghaedt.

55. Bahnhofsstation. Bahnhofsleiter I. Klasse: Rogojanski.

Bauabteilung I, Essen.

1. Streckenbüro Mülheim (Ruhr)-Heiligen. Techn. Büroassistent: Reichert.

2. Streckenbüro Mülheim (Ruhr)-Eppinghofen. Techn. Büroassistent: Reichert.

Station Mülheim (Ruhr)-Saarn. Unterstellt dem Betriebsamt 3 Essen und Betriebsamt 2 Essen.

Bahnhofsleiter, zugleich Güter- und Kassenvorsteher: Sondermann.

Station Mülheim (Ruhr)-Speldorf. Unterstellt dem Betriebsamt 1 Duisburg.

Oberbahnhofsleiter: Warbach, Rechnungsrat.

Bahnhofsleiter: Fasshauer.

Güterabfertigung Mülheim (Ruhr)-Speldorf. Fernsprecher 207.

Unterstellt dem Betriebsamt 2 Essen.

Gütervorsteher: Pribe.

Stationskasse, Fahrkartenausgabe, Gepäckabfertigung und Eilgutabfertigung Mülheim (Ruhr)-Speldorf. Fernsprecher 1592.

Unterstellt dem Betriebsamt 2 Essen.

Gütervorsteher: Schayer.

Station Mülheim (Ruhr)-Styrum. Unterstellt dem Betriebsamt 3 Essen und Betriebsamt 2 Essen.

Oberbahnhofsleiter: Jotho in Mülheim (Ruhr).

Bahnhofsleiter: Madt.

Güterabfertigung Mülheim (Ruhr)-Styrum. Fernsprecher 1650.

Gütervorsteher: Prior.

Eisenbahn-Werkstättenamt Mülheim (Ruhr)-Speldorf.

Vorstand: von Lemmer-Danforth, Regierungs- und Bauat.

Regierungs-Baumeister: Klemme.

Stellvertreter-Baumeister 136.

Büro und Werkstatt an der Güterabfertigung Mülheim (Ruhr).

Baumeister: Max Hund.

Werkstatt der Bahnhofsstation 136.

Bahnhof Mülheim (Ruhr)-Heiligen. Werkführer: Hinfelbuch, Konopka.

Justizbehörden.

Amtsgericht.

Georgstr. 13. (Oberlandesgericht Düsseldorf, Landgericht Duisburg).

Aufsichtsführender Amtsrichter: Geh. Justizrat Dore.

Amtsgerichtsräte: Geh. Justizrat Dertmann, Rothberg, Dr. Deike, Schwarz, Goette.

Amtsrichter: Jüdel.

Assessoren: Dr. Vertin, Jähres.

Rechtsanwält: Rechnungsrat Kemp.

Obersekretär: Klöp.

Amtsgerichtsschreiber: Rechnungsrat Späning, Rechnungsrat Rogel, Schumann, Kassentourenleiter Janké, Rohweg, Krüdenwagen, Kuchling, Müth, Kleine-Lohmann, Dingen, Grosse, Krissen, Roder, Schilling.

Amtsgerichtsschreiber: Gerichtsschreiber Frisch, Assistent Tenzer und Erdmann.

Assistent: Gieseler, Mous.

Gerihtsvollzieher: Gens, Dählerich, Gänther, Baumgarten, Biedt, Röhrich.

Kanzlei: Kanzlei-Inspektor Weber.

Kanzlisten: Döberich, vom Rath, Ratquardt, Scherf.

Kanzlistengehilfen: Bohmer, Walter, Schleper.

Gerihtsdienste und Gefangenenaufseher: Stih, Heynenmann, Ripper, Renner, Spengler, Eiser, Banderker.

Grundbuchamt: Dienstag und Freitag von 10 bis 12 Uhr vormittags.

Amtsanzwaltschaft.

Amtsanzwalt: Veris.

Rechtsanzwälte und Notare.

(Notare sind mit * bezeichnet).

* Becker, Wilhelm, Justizrat, Dr. jur., Wallstr. 18 F.

Denkhaus, Carl, Dr. jur., Eppinghofener Str. 21 F.

Eiser, Carl, Dr. jur., Bittoriastr. 28 F.

* Feldhaus, Frh. Dr. jur., Justizrat, Georgstr. Nr. 20 F.

Kessler, Peter, Hindenburgstr. 11 F.

Kollmann, F. Dr. jur., Wismarstr. 43.

Koenigsberger, Eduard, Dr. jur., Kurze Str. 1 F.

* Kramm, Heinrich, Justizrat, Wismarstr. 36 F.

* Schmidt, Rudolf, Dr. jur., Justizrat, Hindenburgstr. 45 F.

* Schmalz, Friedrich, Justizrat, Bittoriastr. 28 F.

* Wolff, Franz, Justizrat, Gerichstr. 1 F.

Gewerbegericht.

Gerihtsschreiberei Rathaus, Zimmer 12.

Vorsitzender: Justizrat Franz Wolff.

I. Stellvertreter: Polizeiobersteher Schacht.

II. Stellvertreter: Stadtschreiber Dr. Engelhardt.

Gerihtsschreiber: Abteilungsleiter Albrecht, Heiliger.

a) aus dem Kreise der Arbeitgeber: Hermann Becker, Guido Jahn, Wilhelm Federshoff, Frh. Frands, Wilh. Lambert, Wilhelm Debler, Heinrich Steiner, Heinrich Johnen.

b) aus dem Kreise der Arbeitnehmer: Heinrich Haubold, Maria Eiferle, Christian Strimann, Karl Reuter, Mathias Kämpfer, August Propp, Heinrich Dieterich, Hermann Heining, Gustav Dittmar, Friedrich Bornesfel.

Kaufmannsgericht.

Gerihtsschreiberei Rathaus, Zimmer 12.

Vorsitzender: Justizrat Franz Wolff.

I. Stellvertreter: Polizeiobersteher Schacht.

II. Stellvertreter: Stadtschreiber Dr. Engelhardt.

Gerihtsschreiber: Oberhauptschreiber Albrecht, Heiliger.

a) aus dem Kreise der Kaufleute: Emanuel Kachelmann, August Schaumann, Berthold Kay, Hubert Meyers, Heinrich Dungs, Hermann Fallenburg.

b) aus dem Kreise der Handlungsgehilfen: Ewald Eysach, Otto Schröder.

Schiedsmänner und Stellvertreter.

A. Mülheim.

Bezirk 1. Wilhelm Senner, Dickswall 60, für Adolfr. zwischen Rämchen- und Gerberstr., Dickswall, Suwardstr., Rührenkamp zwischen Kaiserstr. und Rämchenstr., Gerberstr., Gacht, Steiler Weg und Von-Bod-Str., Dingberg von Nr. 1 bis einschl. Nr. 145, Rämchen- und Kaiserstr., Röhle, Reufhof, Oh, Sommer- und Siedstr.

Bezirk 2. Hugo vom Ende, Rämchenstr. 32, für Adolfr. zwischen Hagborn und Gerberstr., Alter Markt, Althof, Wogen, Rasenen- und Kaiserstr., Kaiser-Friedrich-Platz, Kaiserplatz, Kaiserstr., Röhren- und Kaiserstr., Rührenkamp zwischen Kaiserstr. und Hagborn, Ober- und Weihenburger Str.

Bezirk 3. Frh. Mülhensdora, Reitivig Str. 2, für Antoniusstr., Biesendach, Dündel, Hagborn, Reitivig Str., Vohlschiet, Rührenkamp zwischen Hagborn und Reitivig Str., Röhren- und obere Schallstr., Lechhegen- und Leimerstr.

Bezirk 4. Hugo vom Ende, Rämchenstr. 32, für Adolfr. zwischen Hagborn und Gerberstr., Alter Markt, Althof, Wogen, Rasenen- und Kaiserstr., Kaiser-Friedrich-Platz, Kaiserplatz, Kaiserstr., Röhren- und Kaiserstr., Rührenkamp zwischen Kaiserstr. und Hagborn, Ober- und Weihenburger Str.

Bezirk 5. Frh. Mülhensdora, Reitivig Str. 2, für Antoniusstr., Biesendach, Dündel, Hagborn, Reitivig Str., Vohlschiet, Rührenkamp zwischen Hagborn und Reitivig Str., Röhren- und obere Schallstr., Lechhegen- und Leimerstr.

Bezirk 6. Peter Junfer, Altkirchstr. 178, für Altkirchstr. von der Reilinghofer Str. bis Schlus, Bergmann, Sonn, Brück, Bruch- und Reitivigstr., Reitivig Str. von der Brückstr. bis Dingberg, Neue Str., obere Dingberg von Nr. 155 ab bis Schlus, Hoch, Horn, Krutz- und Röhrenstr., Steinstraße, Winkhauser Weg.

Bezirk 7. Hermann Diederich, Hindenburgstr. 82, für Altkirchstr. zwischen Bahn- und Altkirchstr., Charlottenstr. zwischen Hindenburgstr. und Vohlschiet, Altkirchstr., Hindenburgstr. von Nr. 69 bis Schlus, Georg- und Gerichstr., Hosen, Rager- und Querst.

Bezirk 8. Hermann Wolterhoff, Sandstr. 12, für Charlottenstr. zwischen Altkirch- und Sandstr., Fahl, Garten- und Koblentstr., Vohlschiet, zwischen Bahn- und Charlottenstr., Schreiner- und obere Sandstr. von Nr. 1 bis einschl. Nr. 55.

Bezirk 9. Ewald Bangs, Eppinghofener Str. 23, für Bürgerstr., Eppinghofener Str., Hegelestr., Heimer Str. zwischen Eppinghofener Str. und Brückstr., Hohe Gasse, Klätchen, Kloploch, Bräuer- und Kammerstr., Rheinische Str., Steins, Verein-, Uhlend-, Goethe-, Schiller-, Röhren- und Weidenstr.

Bezirk 10. s. B. unbesetzt. Vertreter: Schiedsmann des 8. Bezirks für Altkirchstr. von Hindenburgstr. bis Reilinghofer Str., Krüdstr., Augustplatz Beckstr., Bergische Str., Grün- und Josefstr., Rheinische Str., Sandstr. von Nr. 61 bis Hindenburgstr., Sellen- und Weidenstr.

Bezirk 11. Peter Junfer, Altkirchstr. 178, für Altkirchstr. von der Reilinghofer Str. bis Schlus, Bergmann, Sonn, Brück, Bruch- und Reitivigstr., Reitivig Str. von der Brückstr. bis Dingberg, Neue Str., obere Dingberg von Nr. 155 ab bis Schlus, Hoch, Horn, Krutz- und Röhrenstr., Steinstraße, Winkhauser Weg.

Bezirk 12. s. B. unbesetzt. Vertreter: Schiedsmann des 11. Bezirks für Vohlschiet, Buchenberg, Cornal- und Hüttenstr., Auf der Heide, Im Eichenberg, Ruppen- und Leichen L., Reilinghofer Str., Röhren- und Nordstr., Springweg, Striepenweg, Reitivig, Jäger- und Jinhüttenstr.

Bemerkungen zu den Bezirken 1—12: In Verhinderungsfällen vertreten die Schiedsmänner des 1. und 2., des 3. und 4., des 5. und 6. Bezirks usw. sich gegenseitig.

B. Stadtteil Holthausen. Schiedsmann: Rektor Johannes Haaker, Hölterstr. 48.

Stellvertreter: Wilhelm Oberhandberg, Holthausen, Im Rahmbachtal 87.

C. Stadtteil M.-Styrum. Bezirk 1. Schiedsmann: Wilhelm Neuhaus, M.-Styrum, Sebaurstr. 9.

Stellvertreter: Heinrich Hedmann, M.-Styrum, Oberhäuser Str. 108.

Bezirk 7. Hermann Diederich, Hindenburgstr. 82, für Altkirchstr. zwischen Bahn- und Altkirchstr., Charlottenstr. zwischen Hindenburgstr. und Vohlschiet, Altkirchstr., Hindenburgstr. von Nr. 69 bis Schlus, Georg- und Gerichstr., Hosen, Rager- und Querst.

Bezirk 8. Hermann Wolterhoff, Sandstr. 12, für Charlottenstr. zwischen Altkirch- und Sandstr., Fahl, Garten- und Koblentstr., Vohlschiet, zwischen Bahn- und Charlottenstr., Schreiner- und obere Sandstr. von Nr. 1 bis einschl. Nr. 55.

Bezirk 9. Ewald Bangs, Eppinghofener Str. 23, für Bürgerstr., Eppinghofener Str., Hegelestr., Heimer Str. zwischen Eppinghofener Str. und Brückstr., Hohe Gasse, Klätchen, Kloploch, Bräuer- und Kammerstr., Rheinische Str., Steins, Verein-, Uhlend-, Goethe-, Schiller-, Röhren- und Weidenstr.

Bezirk 10. s. B. unbesetzt. Vertreter: Schiedsmann des 8. Bezirks für Altkirchstr. von Hindenburgstr. bis Reilinghofer Str., Krüdstr., Augustplatz Beckstr., Bergische Str., Grün- und Josefstr., Rheinische Str., Sandstr. von Nr. 61 bis Hindenburgstr., Sellen- und Weidenstr.

Bezirk 11. Peter Junfer, Altkirchstr. 178, für Altkirchstr. von der Reilinghofer Str. bis Schlus, Bergmann, Sonn, Brück, Bruch- und Reitivigstr., Reitivig Str. von der Brückstr. bis Dingberg, Neue Str., obere Dingberg von Nr. 155 ab bis Schlus, Hoch, Horn, Krutz- und Röhrenstr., Steinstraße, Winkhauser Weg.

Bezirk 12. s. B. unbesetzt. Vertreter: Schiedsmann des 11. Bezirks für Vohlschiet, Buchenberg, Cornal- und Hüttenstr., Auf der Heide, Im Eichenberg, Ruppen- und Leichen L., Reilinghofer Str., Röhren- und Nordstr., Springweg, Striepenweg, Reitivig, Jäger- und Jinhüttenstr.

Bemerkungen zu den Bezirken 1—12: In Verhinderungsfällen vertreten die Schiedsmänner des 1. und 2., des 3. und 4., des 5. und 6. Bezirks usw. sich gegenseitig.

B. Stadtteil Holthausen. Schiedsmann: Rektor Johannes Haaker, Hölterstr. 48.

Stellvertreter: Wilhelm Oberhandberg, Holthausen, Im Rahmbachtal 87.

C. Stadtteil M.-Styrum. Bezirk 1. Schiedsmann: Wilhelm Neuhaus, M.-Styrum, Sebaurstr. 9.

Stellvertreter: Heinrich Hedmann, M.-Styrum, Oberhäuser Str. 108.

Für Mülheimer Str., Hütten-, Schönenberg-, Industrie-, Hedwig-, Reulbach- und Marienstr., Marienplatz, Dampfer Str., Wöthel, Werder, Mülheim, Roon, Godes, Wöthel, Feld, Tann- und Verwartstr., Auguststr. Mülch des Fehdenbacher, Burgstr., Kuppel, Sedan, Schafstr., Thüffens, Heffeld, Kosen, Hens, Schlegel-, Hammer-, Oberhand-, Hauskamp-, Moritz- und Rolandstr., Hindenburg Str., Markt, Rathaus, Werra, Kaiser-Mülheim, Hof, Post, Stein- kamp-, Mittel-, Jäger-, Hechen-, Gullas- und Brunnenstr.

Bezirk 2. M.-Styrum nördlich des Fehdenbacher und Mülch der Blumenthalstr., sowie Blumenthalstr. selbst.

Schiedsmann: Anton Häbbers, Behrer, M.-Styrum, Oberhäuser Str. 200 1.

Stellvertreter: Heinrich Oberhandberg, M.-Styrum, Weidenstr. Str. 96.

D. Stadtteil M.-Broich. Bezirk 1. Schiedsmann: Wilh. Oberkamp, Reitivig Str. 29.

Stellvertreter: Peter Meyer, Duisburger Str. Nr. 171.

Für den Mülch der Brinck-Dulke-Str. und Großenbaumer Str. gelegenen Teil von M.-Broich.

Bezirk 2. Schiedsmann: Otto Koenen, M.-Broich, Schloßstr. 44.

Stellvertreter: Heinrich Gänther, M.-Broich, Duisburger Str. 75.

Für den Mülch der Brinck-Dulke-Str. und Großenbaumer Str. gelegenen Teil von M.-Broich.

E. Stadtteil M.-Speldorf. Schiedsmann: Gustav Hedmann, M.-Speldorf, Friedhoffstr. 134.

Stellvertreter: Hermann Müller, M.-Speldorf, Duisburger Str. 438.

Für den Bezirk nördlich der Friedhof- und Danfstr.

Schiedsmann: R. Hammann, Gerberei-Str., M.-Speldorf, Ruderstr. 22.

Stellvertreter: Hermann Schöberdick, M.-Speldorf, Hindenburgstr. 52.

Für den Bezirk östlich der Friedhof- und Danfstr.

F. Stadtteil M.-Saarn. Schiedsmann: Josef Wille, M.-Saarn, Düssel-dorfer Chaussee 24.

Stellvertreter: Heinrich Holstein, M.-Saarn, Düssel-dorfer Str. 24.

G. Stadtteil Heiligen. Schiedsmann: Heinrich Müller, Gemeindevorsteher a. D., Heiligen, Hindenburgstr. 3.

Stellvertreter: Riniakand, Oberstr. a. D., Heiligen, Hindenburgstr. 62.

H. Stadtteil Dampfen. Schiedsmann: s. B. unbesetzt.

Stellvertreter: Ried, Behrer, Dampfen, Reilinghofer Str. 276 L.

Andere staatliche Behörden usw.

Einkommensteuer-Veranlagungskommission für die Stadtkreise Mülheim a. d. R. und Oberhausen.

Geschäftsräume: Viktoriastr. 17, Eingang 2. Sprechstunden: 9-12 Uhr vorrätig, außer Mittwoch und Samstag. Fernsprechanschl.: Nr. 247.

Vorsitzender: Regierungsrat Dr. Müller. Stellvert. Vorsitzender: Gerichtsassessor Schäler.

Gewählte Mitglieder: Karl Albrecht, Oberstadtschreiber, Oststr. 13. Josef Bille, Fabrikant, M.-Saarn, Düsseldorf-Chaussee 34. Wilhelm Jann, Direktor, Weichenburger Str. 1. Fern. Wellinghoff, Kaufmann, Werderer Weg 4. Wilhelm Neubaus, Lokomotivführer a. D., M.-Styrum, Sedanstr. 9. Otto Portmann, Betriebsführer, M.-Heißen, Wiefelder Weg. Dr. Rud. Schmitz, Jurist, Friedr. Schlegel-Str. 52. Emil Radotzki, Baunternehmer, M.-Saarn, Düsseldorf-Str. 128. G. H. Hempelmann, Kaufmann, Mühlenkamp 17.

Gewählte Stellvertreter: Ernst Beder, Fabrikdirektor, Hindenburgstr. 150. Ludw. Lindgens, Gerbereibesitzer, M.-Broich, Rasenweg 59. Fern. Hauskath, Wirt, Volkhäuser, Wolfmühlstr. 110. Louis Spedmann, Rentner, Hindenburgstr. 36. Karl Redelmann, Kaufm., Telle 50.

Ermannte Mitglieder: Feint. Denkhaus, Kohlenhändler, Carlshöfer Str. 87. Fern. Volterhoff, Rentner, Sandstr. 12. Hugo vom Ende sen., Rentner, Kämpchenstr. 32. Wilhelm Funke, Nierenfabrikant, M.-Broich, Rasenweg 82.

Ermannte Stellvertreter: Frh. Reumann-Reuber, Friedr. Str. 26.

Staatliche Kreisasse. Jadenstr. 9.

Kreis- und Stadtarzt.

Häcker, Ferdinand, Dr. med., Kreis- u. Stadtarzt, Dienstsnummer: Rathaus, Zimmer 217 (Fernspr. Rathauszentrale 1530-1538), Wohnschloßstr. 35 I (Fernspr. 174) 12-1.

Kreisierarzt.

Schmitz, Heinrich, Veterinärarzt, Dienstsnummer: Rathaus, Zimmer 217 (Fernspr. Rathauszentrale 1530-1538) Wohnung Mühlenkamp Nr. 15 (Fernspr. 174) 12-1.

Katasteramt I.

Jadenstr. 9, Fernspr. Rathauszentrale (Nebenschloß). Katasterkontrolleur: Schneider, Steuerinspektor. Katasterassistent: Ried. Amtstag: Freitag 9-12 Uhr vorm. u. 3-5 Uhr nachm.

Der Amtsbezirk umfaßt aus dem Stadtkreis Mülheim (Ruhr) die Gemarkungen: Broich, Mülheim (Ruhr) (alte Stadt), Spelhof.

Katasteramt II.

Jadenstr. 9. Katasterkontrolleur: Tempelhoff, Steuerinspektor. Katasterassistent: Beder. Amtstag: Freitag 9-12 Uhr vorm. und 3-5 Uhr nachm.

Der Amtsbezirk umfaßt: 1. aus dem Stadtkreis Mülheim (Ruhr) die Gemarkungen: Mülheim-Dampfen, Mülheim-Fulcrum, Heißen, Mülheim-Styrum, Winthausen, Saarn, Broich. 2. aus dem Landkreis Essen: die Gemeinden Menden und Raadt.

Gewerbeinspektion Mülheim (Ruhr).

umfassend die Stadtkreise Mülheim (Ruhr) und Oberhausen. Amtszimmer: Mülheim (Ruhr), Wellinghofer Straße 77 (Fernspr. 1112). Gewerbeinspektor: Gewerberat Strauben.

Gichamt.

Essen, Kirchhoffstr. 60.

Umfaßt die Kreise Essen-Stadt und -Land, Mülheim-Ruhr und Oberhausen. Dem Publikum geöffnet während der öffentlich bekanntgemachten Nachreichung in Essen täglich von 8-12 Uhr vormittags, sonst nach besonderer öffentlicher Bekanntmachung und Schilderangabe am Dienstgebäude (Diensttag u. Freitag vormittags).

Geschäftsführender Eichmeister: Tillmann. Eichmeister: Dahse, Stadlow, Köpfelend, Bodsch. Hilfsarbeiter: Bähler.

Kreisjulininspektion.

(zugleich Stadtschulininspektion).

Kreis- und Stadtschulininspektor: Dr. H. Koch, Leibnizstraße 10. Amtszimmer im Rathaus, Zimmer Nr. 105. Sprechstunden: Montag, Dienstag, Donnerstag und Freitag nachmittags von 5-6 Uhr. Fernspr.: Rathaus Nr. 1530, Privatwohnung 1286.

Ständeamt I.

Rathaus, Zimmer 4-8. Ständebeamter: Wagner.

Ständeamt II.

Mülheim (Ruhr)-Broich, Mülhensberg 28. Ständebeamtenstellvertreter: Abt. Vorsitzender Krumm.

Ständeamt III.

Mülheim (Ruhr)-Heißen ehem. Rathaus Heißen. Ständebeamtenstellvertreter: Rentmeister a. D. Müller.

Oberzollkontrolle.

Oberzollkontrolleur: Zollinspektor Badow. Zollsekretär: Stroemer. Zollaufsichter: Frießer.

Zollamt I (Bahnhof).

Fernsprecher 589.

Oberzollinspektor: Heinen. Zollassistent: Krings, Fahrenholz, Benzlaff. Zollaufsichter: Hollenpflug, Bornmann. Zollamtsdiener: Wiedersheim.

Zollamt I (Stadt).

Mühlentamp 43. Fernsprecher 1309.

Oberzollinspektor: Schmidt. Zollassistent: Gerhardt. Zollaufsichter: Knop.

Ruhrschiffahrtsverwaltung.

Auf dem Dabel 35.

Lotterie-Einnahmer.

Hartmann, Wred, Schloßstr. 25 (Fernspr. 1610). Rehmann, Frh., Friedr. Str. 67 (Fernspr. 176), 9-12, 3-6.

Stempel- und Erbschaftssteueramt.

Sitz zu Düsseldorf, Borringer Str. 53. (Fernspr. 2869).

Militär.

Freikorps Schulz.

Geschäftszimmer sowie Kasernenverwaltung: Kaserne. Kommandeur: Major Schulz.

Versorgungsstelle.

Kämpchenstr. 57 (Fernspr. 1647 u. 260).

Wissenschaftliche Institute.

Kaiser-Wilhelm-Institut für Kohlenforschung.

Kaiser-Wilhelm-Platz 1 (Fernspr. 60).

Direktor: Geh. Reg. Rat Prof. Dr. Franz Fischer.

Wissenschaftliche Mitarbeiter: Dr. phil. Wilhelm Schneider.

Assistenten: Dr. phil. Otto Jantsch, Dr. phil. Hans Schrader, Dr. phil. Georg Pfeleberer. Feinmechanikermeister: Andreas Goser.

Schlosser: Franz Hoppen.

Hausmeister u. Laborant: Anton Groß.

Kuratorium: Gef. Regierungsrat, Wissl. Geh. Oberreg.-Rat Dr. Kruse, Düsseldorf; Kell. Gef. Oberbürgermeister Dr. Sembke, Mülheim-Ruhr; Kell. Gef. Hugo Stinnes, Mülheim-Ruhr. Mitglieder: Gef. Komm.-Rat Edward Kumbold, Berlin; Daurat Deutenberg, Hörde; Gef. Komm.-Rat Dr. von Wittlinger, Alfeld; Gef. Komm.-Rat Dr. Ing. Rüdorff, Mülheim-Ruhr, Streithof; Gef. Komm.-Rat Kaiser, Dortmund; Generaldirektor Rattberg, Homburg; Minister für Wissenschaft, Kunst und Volksbildung, Dr. Schmidt, Czölling, Berlin; Gef. Bergprof. Dr. Steinmann, Bonn; Dr.-Ing. h. c. August Thüßen, Schloß Landsberg; Geheimrat Prof. D. Dr. v. Harnack, Czölling, Berlin.

Gemeindeverwaltung.

Städtische Behörden.

Stadtverwaltung:

Geschäftsraum: Rathaus. Fernspr. Rathauszentrale 1530-1539.

Bürgermeister und Beigeordnete.

Obbürgermeister: Dr. Paul Sembke. Beigeordnete (besoldet): Ernst Schacht, Dr. Alfred Schmidt, Dr. Wilhelm Boos, Dr. Conrad Veill, Arthur Brode, Heinrich Wilm. Beigeordnete (unbesoldet): Fabrikbesitzer G. Krosch, Kaufmann Karl Redelmann, Expedient Wilhelm Andres, Rentant Josef Bernhard, Kaufmannverwalter Ernst Lommers, Fabrikbesitzer Karl August Schaumann. Stadtsyndikus: Doosmann, Stadtschreiber: Reune.

Stadtvorsteher und Stellvertreter.

Mülheim (Ruhr)-Styrum. Vorsteher: J. Bl. unbesetzt. Stellvertreter: Wilhelm Neubaus.

Mülheim (Ruhr)-Saarn. Vorsteher: Karl Rieberhoff. Stellvertreter: Josef Wille.

Stadtschulh.

Mitglieder: G. D. Denkhaus, G. Wollmann J. D. Feldmann-Schulten, Frh. Bed.

Stadtvorordnete.

Josef Alletotte, Wilhelm Andres, Peter Kris Heinrich Beder, Josef Bernhard, Heinrich Biegen, Paulie Bismberg, Friedrich Born

Jessel, Ernst Bröckchen, Karl vom Bruch, Eugen Buschhoff, Maria Willemeyer, J. D. Coupienne, Wilhelm Deder, Karl von Eiden, Hubert Fischer, Dr. Heinrich Forsthoff, Johann Gelay gen. Janßen, Johann Gerhards, Wilhelm Gieseking, Alfred Gille, Gustav Jahn Gustav Hedemann, Wilhelm Heilmann, Ferdinand Heilmann, Karl Heilmann-Kreuzer, Otto Heilmann, Heinrich Heilmann, Josef Kilmund, Johann Kämpfer, Ewald Kämpfer, Gustav Kaufmann, Math. Klaffen, Peter Kesseler, August Kirchberg, Wilhelm Krieger, Hermann Krosch, Heinrich König, Max Köpcke, Jakob Kreuz, Jakob Kubach, Mathias Krippers, Franz Lehnen, Franz Renze, Alfred Rathsack, Jean Ries, August Müller, Oskar Riedel, Wilhelm Rieder, Karl Rühl, Heinrich Rensch, Karl Reuter, Adam Rimbad, Wilhelm Rofahr, Eon. Rojer, Dr. Ing. Franz Saurenmann, Gerhard Serfort, G. H. Schanzmann, Wilhelm Schachtmann, Hermann Schuldenost, Paul Schütz, Klemens Thömmes, Ernst Lommers, Dr. med. Ernst Lürk, Otto Bollmann, Hans Berner, Bernhard Wienenke, Joseph Wille, Adolf Witz, Hans Wigel.

Wegweiser durch das Rathaus.

Zimmer: 1-3 Unterstufungsangelegenheiten. Abt.-Vorsteher: Gmiel. 4-6 Ständeamt I. Ständebeamter: Wagner.

Zimmer: 7 Trausaal. 9 Anstalt. 10 Hausmeister. 11 Kriegsanfangenen-Fürsorge. 13 Botenamtsterei. 14 Kasse. 15-19 Grundrentenanstalt. Steuerföndung Rechnungsprüfung. 20-23 Stadtkasse. Stadtrechtsmeister Jaeger. Einwohnermeldebüro. Abt. Vorsteher: Seul. 25 Anstalt. Karte zur Turmauffahrt. Steuer- u. Abgangsangelegenheiten. 27-31 I. Polizeibezirk. Polizeikommissar Radler.

I. Obergeschöf.

101-106 Kirchen-, Schul-, Stadtschulh., Militär- u. Einquartierungsangelegenheiten. Abt. Vorsteher: Engelhardt. Kreis- und Stadtschulininspektor Dr. Koch. 107 Justizrat Wolff. Vorsitzender des Gewerbe- und Kaufmannsgerichts, sowie des Schlichtungsausschusses. 108-111 Stadtvorordnungsungsamt. Sitzungszimmer. 112 Rathsausschreiber. 113 Kleiderablage für die Stadtvorordneten. 114 Wartezimmer. 115 Verteilungsstelle für Eingänge. 116-119 Kreisarzt Rebiginalrat Dr. Gaster. Stadtschulh.angelegenheiten.

Zimmer: 120 Oberstadtschreiber Ronnenberg. 121 Geschäftsleitung. Personalsachen. Rotes Kreuz. 122 Verwaltungsdirektor Paul. 123-125 Oberbürgermeister Dr. Sembke. Anmeldebüro. Sprechzimmer. 126 u. 127 Wahlen. Stiftungen. Haushaltplan. Nachrichtenstelle. Landw. Angelegenheiten. Abt. Vorsteher: Krosch. 128 u. 129 Lebens- u. Futtermittelversorgung im allgemeinen. Statist. Bählagen. Abt. Vorsteher: Wollkath. 130 Beigeordneter Krosch. 131 Beigeordneter Dr. Schmidt. 132 Anmeldebüro für 130, 131 u. 133. 133 Beigeordneter Dr. Veill. 134 Stadtsyndikus Doosmann. 135 Anstalt. Anmeldebüro für 134. 136-138 Steuerföndung. Abt. Vorsteher: Albrecht. 139 u. 140 Polizeinspektor Lucas. Wartezimmer. 141 Wartezimmer. 142 Anmeldebüro für 143. 143 Beigeordneter Schacht. 144 u. 145 Polizeisachen. Abt. Vorsteher: Stempelmann. II. Obergeschöf. 201 u. 202 Kartoffelversorgung. 203 Verteilung. Futtermittelverteilung. 204 u. 205 Kolonialwarenverteilung.

- 206 Jägerraum des Stadtordeanungsamtes.
- 207 Freizeitanlage des Stadtordeanungsamtes.
- 208 Turn- und Spielplatz des Stadtordeanungsamtes.
- 209 Diplomingenieur Boppit.
- 210 Stadtschulrat.
- 211 Wohnungsausschuss.
- 212-215 Versicherung- u. Annuhngangelegenheiten. Gewerbe- u. Kaufmannsgericht. Schlichtungsausschuss. Riet-einigungsamt. Abt. Vorsteher: Eugen Stadtschulrat.
- 216 Polizeikommissar Dr. Voos.
- 217 Anmeldebüro für 216 u. 217.
- 218 Straßenschilder.
- 219 Unterhaltung hädtischer Gebäude.
- 220-222 Sprechzimmer. Oberstadtschulrat.
- 223-224 Stadtschulrat.
- 225-228 Wohlfahrtsabteilung. Allgemeine Fürsorge. Oberstadtschulrat Prof. Heusselmann. Abt. Vorsteher: Ebdem.
- 229 Lebensmittelversorgung.
- 230-232 Heizungsanlagen. Heizungsgenieur Klaus.
- 233 Materialverwaltung für Tiefbau.
- 234 Kriminalpolizei.
- 235 u. 236 Kanalisation und Straßenneubau.
- 237-239 Abt. Vorsteher: Tadenberg.
- 240 Baumeister Heumann.
- 241 Baumeister Schmidt.
- 242 Anstalt. Anmeldebüro für 243.
- 243 Polizeikommissar Brode.
- 244 Stadtgenieur Sorge.
- 245 Stadtschulrat. Planmann.
- 246 Bauaufsicht. Wohnungsausschuss.
- 247 Kriminalpolizei.
- 248 Rechtsanwalt Meyer.
- 249 Buchstempel. Anmeldebüro für Nr. 248.
- 250 Kriminalpolizei.

- III. Obergericht.**
- 301-303 Verfallbar.
 - 305-310 Weggelegte Aften.
 - 312 Verfallbar.
 - 313 u. 314 Planamt und Zeichnungsamt für Vermessungsangelegenheiten.
 - 315-318 Vermessungsangelegenheiten. Sprechzimmer. Vermessungsinspektor Udel.
 - 319 Lichtpausenamt für Tiefbau.
 - 320-324 Ausgabe der Lebensmittelfacten. Stadtschulrat Melles.
 - 401-406 Turnzimmer.

Städtische Kommissionen.

Verfassungsausschuss.
 Mitglieder: Gustav Dahn, Schneidermeister; Karl Heumann-Kreuzer, Kaufmann; August Kirchberg, Geschäftsführer; Wilhelm Deder, Kaufmann; Dr. Heinrich Forsthoff, Pfarrer Lic.; Josef Alkotte, Oberpostsekretär; Josef Bernhard, Rentner; Heinrich Heusselmann, Gewerkschaftssekretär; Peter Kesseler, Rechtsanwalt; Franz Sauermann, Gemeindefunktionär; Hans Wibel, Stadtschulrat a. D.; Wilhelm Andres, Expedient; Heinrich Wiesgen, Dreher; Ferdinand Heilmann, Buchdrucker; Wilhelm Schlacht-mann, Parteisekretär; Otto Volkmann, Gewerkschaftssekretär; Gerhard Serfort, Formner; Clemens Thömmes, Friseur.
 Stellvertreter: Ebn. Koser, Dr.-Ing., Fabrik-direktor; C. A. Schumann, Färbereibesitzer; Karl vom Bruch, Pfarrer; J. A. Coupienne, Leberfabrikant; Otto Heilmann, Lehrer; Matthias Kämpfers, Schreiner; Franz Lenz, Direktor; Heinrich Reich, Obersekretär; Bern-hard Wieneke, Vorzeichen; Adolf Witz, Fabrikant; Gustav Kaufmann, Kaufmann; Peter Kreis, Obermaschinenmeister; Heinrich Beder, Ingenieur; Johann Kämpfer, Knappschicht-Arbeiter; Jakob Kubach, Werkmeister; Ernst Tommes, Zentrallagerhalter; Franz Lehnen, Gerber.

Finanzausschuss.
 Mitglieder: Ebn. Koser, Dr.-Ing., Fabrikdirektor; C. A. Schumann, Färbereibesitzer; J. A. Coupienne, Leberfabrikant; Karl Heumann-Kreuzer, Kaufmann; August Kirchberg, Geschäftsführer; Josef Alkotte, Oberpostsekretär; Alfred Wille, Direktor; Heinrich Denkmeyer, Gewerkschaftssekretär; Max Köhler, Innungs-obermeister; Adolf Witz, Hüttenleiter; Gustav Kaufmann, Kaufmann; Peter Kreis, Obermaschinenmeister; Heinrich Beder, Ingenieur; Johann Kämpfer, Knappschicht-Arbeiter; Jakob Kubach, Werkmeister; Ernst Tommes, Zentrallagerhalter; Franz Lehnen, Gerber; Edgar Ridel, Werkmeister.
 Stellvertreter: Wilhelm Deder, Kaufmann; Dr. Heinrich Forsthoff, Pfarrer Lic.; Gustav Dahn, Schneidermeister; Gustav Heumann, Geschäftsführer; Wilhelm Heilmann, Büro-beamter; Peter Kesseler, Rechtsanwalt; Heinrich König, Lehrer; Heinrich Reich, Obersekretär; Franz Sauermann, Gemeindefunktionär; Josef Wille, Fabrikant a. D.; Wilhelm Andres, Expedient; Heinrich Wiesgen, Dreher; Ferdinand Heilmann, Buchdrucker; Wilhelm Schlachtmann, Parteisekretär; Otto Volkmann, Gewerkschaftssekretär; Franz Lehnen, Gerber; Clemens Thömmes, Friseur.

Bauauschuss.

Mitglieder: Karl von Eiden, Schlossermeister; Heinrich Hoffmann, Bauunternehmer; Gustav Heilmann, Geschäftsführer; August Kirchberg, Geschäftsführer; Hermann Köck, Landwirt; Josef Kaufmann, Betriebs-Mitarbeiter; Max Köhler, Innungsoberrmeister; Matthias Kämpfers, Schreiner; Franz Lenz, Direktor; Josef Wille, Fabrikant; Alfred Matthaei, Ingenieur; Heinrich Beder, Ingenieur; Friedrich Born-tessel, Maurer; Johann Gerhardt, Werkmeister; Johann Gelay gen. Janen, Kaufmann; Hans Berner, Gewerkschafts-Angestellter; Hubert Frischer, Fleischleger; Wilhelm Kofahr, Maurer.
 Stellvertreter: Eugen Buchhoff, Maurer; Karl Bohl, Sattlermeister; J. A. Coupienne, Leberfabrikant; Wilhelm Heilmann, Büro-beamter; Ernst Turt, Dr. Arzt; Alfred Wille, Direktor; Jean Wies, Eisenbahn-Werkmeister; Franz Sauermann, Gemeindefunktionär; Bern-hard Wieneke, Vorzeichen; Adolf Witz, Hüttenleiter; Hans Wibel, Stadtschulrat a. D.; Jakob Kubach, Werkmeister; Hermann Schuldenky, Malchinst; Paul Schulz, Eisenbahn-arbeiter; Ernst Tommes, Zentrallagerhalter; Otto Volkmann, Gewerkschafts-Angestellter; Franz Lehnen, Gerber; Clemens Thömmes, Friseur.

Ausschuss für den Hafenbau.

Mitglieder: Ebn. Koser, Dr.-Ing., Fabrikdirektor; Karl Heumann-Kreuzer, Kaufmann; Josef Alkotte, Oberpostsekretär; Franz Lenz, Direktor; Adolf Witz, Hüttenleiter; Gustav Kaufmann, Kaufmann; Heinrich Beder, Ingenieur; Johann Gelay gen. Janen, Bau-führer; Wilhelm Kofahr, Maurer; Fritz Hin-ningshofen, Frachtschiffer; Dr. jur. Rudolf Schmitts, Justizrat; Gustav Stinnes, Kommer-zienrat.

Ausschuss für hädtische Betriebe.

Mitglieder: Ebn. Koser, Dr.-Ing., Fabrikdirektor; J. A. Coupienne, Leberfabrikant; August Kirchberg, Geschäftsführer; Karl Heilmann, Kreuze, Kaufmann; Matthias Kämpfers, Schreiner; Franz Lenz, Direktor; Adolf Witz, Hüttenleiter; Gustav Kaufmann, Kaufmann; Heinrich Beder, Ingenieur; Hermann Schuldenky, Malchinst; Ernst Tommes, Zentral-lagerhalter; August Müller, Straßenbahn-schaffner.

Ausschuss für die Garten- und Friedhofverwaltung.

Mitglieder: Heinrich Hoffmann, Bauunternehm.; Luise Blumberg, Frau; Karl vom Bruch, Pfarrer; Katharina Hobermann, Frau; Max Köhler, Innungsoberrmeister; Peter Kesseler, Rechtsanwalt; Wilhelm Gieseking, Lehrer; Friedrich Born-tessel, Maurer; Hermann Volt-mann, Knappschicht-Arbeiter; Wilhelm Klemmer, Bergmann; Clemens Thömmes, Friseur; Karl Rebelmann, Kaufmann.

Schlachthofauschuss.

Mitglieder: Karl von Eiden, Schlossermeister; Ernst Turt, Dr. Arzt; Karl Reuter, Fabrik-arbeiter; Max Köhler, Innungsoberrmeister; Franz Lenz, Direktor; Jean Wies, Eisenbahn-Werkmeister; Paul Schulz, Eisenbahnarbeiter; Ernst Tommes, Zentrallagerhalter; Hans Berner, Gewerkschaftsangehelliger; Franz Lehnen, Gerber; Wilhelm Wöhlenbed, Metzgermeister.

Stadtschuldeputation.

Mitglieder: Polizeikommissar Dr. Schmidt; Gust Kaufmann, Kaufmann; Jos. Wille, Fabrikant; Dr. Neuenborff, Oberrealschuldirektor; Josef Heing, Rektor; Otto Schürberg, Rektor; C. H. Jötten, Kaufmann; Ferdinand Scherer, Dr. med., Kreisarzt; Superintendent Klingenberg.

Kuratorium der Oberrealschule.

Mitglieder: Karl Berns, Kaufmann; Hugo Stinnes, Kaufmann; Dr. Rudolf Schmitt, Leberfabrikant; Th. Miller, Direktor; Superin-tendent Klingenberg; Pfarrer Welter; Ober-realschuldirektor Dr. Neuenborff.

Kuratorium des Lyzeums.

Mitglieder: Ludwig Lindgens, Leberfabrikant; Friedrich Deckmann, Geh. Justizrat; Rudolf Schmitt, Dr. jur., Justizrat; Josef Wille, Fabrikant; Dr. Rabes, Lyzealdirektor.

Kuratorium der Mädchen-Mittelschule.

Mitglieder: Kreis- und Stadtschulinspektor Dr. Koch; Sattlermeister Karl Bohl; Frau Oberbürgermeister Dr. Lembe; Frau Luise Blumberg; Gymnasiallehrer Friedrich Kober; Pfarrer Heinrich Hammelsbruch; Eisenbahn-werkmeister Jean Wies; Oberlehrer Dr. Stann; Frau Expedient Wilhelm Andres; Buchdrucker Ferdinand Heilmann; Zentral-lagerhalter Ernst Tommes; Maurer Wilhelm Kofahr; Lehrerin Brigitte Heing.

Kuratorium der gewerblichen Fortbildungsschule.

Mitglieder: Geh. Regierungs- und Gewerbe-schulrat Professor Richter, Düsseldorf; Fort-bildungsschuldirektor Fedder; Gewerbe-lehrer August Dörmier; Meister Karl Reuter; Gewerkschaftssekretär Heinrich Denkmeyer; Gewerkschaftsangehelliger Otto Volk-mann; Friseur Clemens Thömmes; Fabrik-direktor Dr.-Ing. Edmund Koser; Hüttenleiter Adolf Witz; Werkmeister Jakob Kubach; Werk-meister H. Reel; Innungsoberrmeister Max Köhler; Schneidermeister Gustav Dahn; Schreiner Ludwig Schmitt; Schreiner Hein-rich Dietrich.

Gesundheitskommission.

Diesbezügliche besteht aus: a) dem Oberbürgermeister oder dessen gleichem Stellvertreter als Vor-sitzenden; b) dem bauschulischen Polizeikom-missar; c) dem Polizeikommissar; d) dem Stadt-schulrat; e) einem von der Polizeibehörde zu bestimmenden Arzt; f) vier von der Stadt-verordnetenversammlung auf die Dauer von 6 Jahren zu wählenden geeigneten Einwoh-ner der Stadt und g) einem Offizier und einem oberen Militärärzte, welche Mitglieder von dem Garnisonärzten zu bestimmen sind. In 1 sind gewählt: Johann Hermann Heilmann-Schulden, Rentner; Fuchs, Dr. med., San. Rat; Hermann Rieffel sen., Apotheker; Karl Rebelmann, Kaufmann. In e: Von der Kreispolizeibehörde (siehe e) ist der verak. Arzt Dr. med. Bursart in die Kommission berufen.

Ausschuss zur Veranlagung der Entwässerungsgebühren.

Mitglieder: Josef Alkotte, Ober-Postsekretär; Karl Berns, Kaufmann.

Vorstand der Städtischen Sparkasse.

Mitglieder: Johann Hermann Heilmann-Schulden, Rentner; Wihl. Heelweg, Rentner; Karl Hermann Jötten, Kaufmann; August Kirchberg, Geschäftsführer; Wihl. Reubach, Lokomotivführer a. D.; Karl Kösch, Fabrikbesitzer.

Ausschuss für die hädtische Grundrentenanfall.

Mitglieder: Heinrich Hoffmann, Bauunternehmer; Wilhelm Heilmann, Bürobeamter; Josef Köhler, Betriebsassistent; Peter Kesseler, Rechtsanwalt; Hans Wibel, Stadtschulrat a. D.; Ernst Tommes, Zentrallagerhalter.

Ersatzkommission.

Mitglieder: Konrad Fughang, Baumereibesitzer; Wilhelm Reubach, Lokomotivführer a. D.; Aug. Kirchberg, Geschäftsführer; Hermann Köck, Landwirt.
 Stellvertreter: Gerhard Heilmann, Wirt; Wilhelm Heilmann, Landwirt; Herm. Wellinghoff, Kaufmann; Mathias Köhler, Kaufmann.

Ausschuss für Volksbildung.

Mitglieder: Dr. Heinrich Forsthoff, Pfarrer Lic.; Karl vom Bruch, Pfarrer; Otto Heilmann, Lehrer; Heinrich Denkmeyer, Gewerkschaftssekretär; Heinrich König, Lehrer; Franz Sauermann, Gemeindefunktionär; Wilhelm Gieseking, Lehrer; Jakob Kubach, Werkmeister; Wilhelm Schlachtmann, Parteisekretär; Otto Volkmann, Gewerkschaftsangehelliger; Edgar Ridel, Werkmeister; Gustav Hager, Kapell-leiter; Ludwig Ende, Lehrer a. D.; Richard Fisch, Oberlehrer; Robert Meenwald, Musik-lehrer; Ric. Weyenbach, Studienrat; Dr. Edmund Neuenborff, Direktor; Frau Antje-gerichtskolberg.

Einquartierungskommission.

Mitglieder: Hermann Beder gen. Wan, Biegeleib-besitzer; Georg vom Bögell, Biegeleibbesitzer; Heinrich Denkmeyer, Kaufmann; Friedrich Eidelbaum, Gerichtstapfator; Konrad Vonger-bein, Wirt; Hermann Heilmann, Gerbereibesitzer; Hermann Georgi, Rentner; Kar-Rebelmann, Kaufmann; Karl Riederhoff, To-petenfabrikant; Heinrich Köpfothen, Rentner.

Tagatoren und Stellvertreter für die Pferdeaushebung im Mobilmachungs-falle.

Tagatoren: Hermann Beder gen. Wan, Biegeleib-besitzer; August Enoch, Steinbruchbesitzer; Gustav Stinnes, Kommerzienrat.
 Stellvertreter: Gustav Robermann, Landwirt; Friedrich Eidelbaum, Landwirt und Gerichts-tagator, Hermann Wellinghoff, Kaufmann.

Sachverständige für die Abschätzung von Kriegsleistungen.

a) Zur Abschätzung des Bedarfs an Zugtieren, Wagen und Geschirren, an Grundstücken, Gebäuden und dergleichen, an Feuerungsmaterial und Lagerstroh:

Hermann Beder gen. Wan, Biegeleibbesitzer; Georg vom Bögell, Biegeleibbesitzer; Friedrich Eidelbaum, Landwirt und Gerichtstapfator; Karl Köhler, Fabrikbesitzer.
 b) Zur Abschätzung des Bedarfs an Wirtschafts- und Auszubehringungsgegenständen, Kleintieren und Verbandsmitteln:
 Heinrich Heilmann, Kaufmann; Karl Herm. Jötten, Kaufmann; Hermann Rieffel jun., Apotheker; Karl Kösch, Fabrikbesitzer.
 c) Zur Abschätzung des Bedarfs an lebendem Vieh:
 Wihl. Wöhlenbed, Metzgermeister; Gustav Robermann, Landwirt; Heinrich Schmitt Kreisarzt.

Sachverständige zur Entscheidung von Streitigkeiten zwischen Gruppen und Unternehmern.

a) Ausschuss zur Entscheidung von Streitigkeiten über die Güte des an das Inf.-Regt. Nr. 159 zur Herausgabe kommenden Fleisches und der Fleischaaren:
 Hermann Köhler, Metzgermeister; Gerhard Heilmann, Metzgermeister; Heinrich Schmitt, Roterntat; Wilhelm Wöhlenbed, Metzgermeister.
 b) Ausschuss zur Entscheidung von Streitigkeiten über die Güte der sonstigen zur Herausgabe kommenden Verfertigungsgegenstände:
 Als Ortsbeamter: Der Polizeikommissar. Als Stellvertreter: Polizeikommissar Heilmann-berg.
 Als Sachverständiger: Georg vom Bögell, Biegeleibbesitzer; Peter Müller, Wirt.

Als Stellvertreter: Heinz Heilmann, Kaufm.; Wilhelm Rating, Landwirt.

Generalschausausschuss.

Mitglieder: Gustav Heilmann, Geschäftsführer; Hermann Köck, Landwirt; Josef Köhler, Betriebsassistent; Josef Wille, Fabrikant; Wilhelm Pieper, Metzgermeister; Johann Ger-hards, Werkmeister; Hans Berner, Gewerkschafts-Angestellter; Adam Wimbach, Maurer; F. W. Hoyerbach, Knappschicht-Arbeiter; Walter Sattler, Vorarbeiter; Ferdinand Heilmann, Schlossermeister; Heinrich Wills, Direktor.

Vertreter und Ersahmann zur Genossenschaftsversammlung der Rheinischen landwirtschaftlichen Berufsgenossenschaft.

Vertreter: Heinrich Wöhlenbed, Wöhlenbed, Ersahmann: Heinrich Baumer, Ökonom.

Vertrauensmänner der landwirtschaftlichen Berufsgenossenschaft.

Für Altkadit:
 Vertrauensmann: Georg vom Bögell, Biegeleibbesitzer.
 Stellvertreter: Mathias Gumann, Ökonom.

Für R.-Styrum:

Vertrauensmann: Friedr. Eidelbaum, Gerichts-tagator.
 Stellvertreter: H. Oberhänsberg, Ökonom.

Für R.-Brosch, R.-Speldorf und R.-Saarn:

Vertrauensmann: Wilhelm im Brahm, Gut-besitzer.
 Stellvertreter: Heinrich Baumer, Ökonom.

Für Heizen und Holthausen:

Vertrauensmann: Robert Köpfothen, Land-wirt.
 Stellvertreter: Heinrich Beckmann, Landwirt.

Für Dämpten:

Vertrauensmann: Heinrich Heelweg, Landwirt
 Stellvertreter: Friedr. Köhler, Landwirt.

Schiedsmänner zur Abschätzung des auf polizeiliche Anordnung getöteten Viehes.

Heinrich Baumer, Ökonom; Wilhelm Beck-mann, Landwirt; Hermann in der Veef, Öko-nom; Georg vom Bögell, Biegeleibbesitzer; Friedrich Eidelbaum, Gerichtstapfator; Mathias Eidelbaum, Ökonom; Mathias Gumann, Öko-nom; Wilhelm Härtel, Tierarzt; Hermann Beckmann, Landwirt; H. Oberhänsberg, Ökonom; W. Rating, Ökonom; Herm. Köhler, Biegeleibbesitzer; Robert Köpfothen, Landwirt; Hermann Wemigen, Ökonom.

Sachverständige zur Abschätzung der auf polizeiliche Anordnung vernich-teten oder bei einer polizeilich angeordneten Desinfektion beschädigten Gegenstände.

Heinrich Beder, Geschäftsführer; Heinz Heilmann, Kaufmann; Franz Hagen, Architekt; C. H. Jötten, Kaufmann; Aug. Kufri, Bau-unternehmer; Hermann Köhler, Schreinermeister; Heinrich Köhler, Schlossermeister.

Kreisverordnete in Gemäßheit des § 2 der Verordnung vom 30. Juni 1834 betr. den Geschäftsbetrieb in den Angelegenheiten der wirtschaftlichen Zusammenlegung von Grundstücken.

Schönamt zur Vornahme der Justifizierung. Sachverständige: Heinrich Schmalz, Veterinärarzt; Hermann Wählendyl, Landwirt; Stellvertreter: Dr. Meyer, Schachthofdirektor; Mathias Emann, Elsonen.

Schönamt für die Ziegenbockföderung (§ 3 der Kreispolizeiverordnung). Mitglieder: Heinrich Schmalz, Schreinermeister; Wilhelm Deder, Juwelier. Stellvertreter: Heinrich Sander, Gerber; Heinz Reibach, Bergwälder.

Kreisfachverständiger zur Ärztkommission für Heugeländerungen. Kreisfachverständiger: Herrm. Kock, Landwirt. Stellvertreter: Friedrich Eidelbaum, Gerichtstaxator.

Vertrauensmänner für die Auswahl der Schöffen und Geschworenen. Mitglieder: Georg Hermann Hempelmann, Bäckermeister; August Kirchberg, Geschäftsführer; Wilhelm Reubaus, Lokomotivführer a. D.; Heinrich Kofsthen, Rentner.

Verwaltungskommission der Christian-Coupienne-Stiftung. Mitglieder: Ernst Coupienne, Fabrikbesitzer; Hermann Piefeld sen., Apotheker; Hugo Stinnes, Kaufmann; C. F. Deufhaus, Kaufmann.

Verwaltungsrat der Gustav-Hanau-Stiftung. Mitglieder: Heinrich Hanau, Kaufmann; Wilhelm Deder, Schreinermeister; Justizrat Dr. jur. Schmitt.

Verwaltungsrat der Elisabeth-Stiftung. Mitglieder: Emil Berns, Dr. med., Sanitätsrat; Heinrich Hanau, Kaufmann; Leo Hanau, Kaufmann, Düsseldorf; Studentent Dr. Leonh. Kirchbach; Justizrat Dr. jur. Rub. Schmitt.

Verwaltungskommission der Sofia-Stiftung. Mitglieder: Mathilde von Eiden (ernannt von der Familie von Eiden); Emil Berns, Dr. med., Sanitätsrat.

Verwaltungsrat der Philipp-Noforius-Stiftung. Mitglieder: Klemens Noforius, Bankbeamter; Gerhard Klingenburg, Capitulantenent.

Verwaltungskommission der Gretchen-Leonhard-Stiftung für Spiel- und Sportplätze auf dem Rabenberg. Mitglieder: Friedrich Dertmann, Amtsgerichtsrat; Karl Woch, Fabrikbesitzer; Otto Schärenberg, Rektor; Hugo Stinnes, Kaufmann; der jeweilige Direktor der Oberrealschule, der jeweilige Kreisarzt und der jeweilige Stadtturn- und Spielinspektor.

Verwaltungskommission der Augenhilfsanstalt (Leonhard-Stinnes-Stiftung). Mitglieder: Siegelbesitzer J. Beder gut. Wan, Kommerzienrat Dr. Gerhard Kläber, Fabrikbesitzer Dr. Rudolf Schmalz, der jeweilige Kreisarzt, der Anstaltsarzt.

Gustav- und Augusta-Stinnes-Stiftung Mitglieder: Klingenburg, Superintendent; Gustav Stinnes, Kommerzienrat, Leo Stinnes Kommerzienrat.

Friedrich-Wilhelm-Steinhaus-Studienstiftung. Mitglieder: Superintendent Klingenburg; Verwaltungsdirektor Julius Loos; Kaufmann Carl Steinhaus; Gym.-Direktor Dr. Stamm; Heinrich Steinhaus.

Friedrich-Wilhelm-Steinhaus-Volksschullehrerstiftung. Superintendent Klingenburg; Rektor Ginnah

Städtische Verwaltungsabteilungen. Geschäftsleitung, Dienstaufsicht, Notar Kreuz und Fischereigenossenschaft, Verwaltungsdirektor Kauf.

Abteilung I: Personalsachen. Oberstadtschreiber Rosenberger.

Abteilung II: Rechnungsprüfungssachen. Rechn.-Revisor Wader.

Abteilung IIIa: Stiftungen, Provinzialversicherungen, Angelegenheiten der bürgerlichen Betriebe, Wahlen, Ausschreibung, Beschaffung, Haushaltsplan, Nachtragsstellen, landw. Angelegenheiten. Abt.-Vorsteher Kreybig.

Abteilung IIIb: Lebens- und Futtermittelversorgung, Fählungen, Statistik. Abt.-Vorsteher Wohlfarth.

Abteilung IIIc: Angelegenheiten der Grundstücksverwaltung.

Abteilung IV: Wohlfahrtsabteilung, Allgemeine Fürsorge, Oberstadtschreiber Kraus.

Abteilung IVa: Unterstützungssachen. Abt.-Vorsteher Daniel. In Verbindung mit Abteilung IV. Berufsvermittlung. Abt.-Vorsteher Thönes.

Abteilung V: Strafsachen. Abt.-Vorsteher Albrecht.

Abteilung VI: Einwohnermeldefachen. Abt.-Vorsteher Seul.

Abteilung VIIa: Polizeiabteilung mit Anschließ der Kriminalpolizei. Abteilungsleiter Stapelmann.

Abteilung VIIb: Kriminalpolizei. Krim. Kommissar Brede.

Abteilung VIII: Militär, Schul-, Kirchen- u. Stadtschulsaachen. Abteilungsleiter Engelhardt.

Abteilung IX: Kranken-, Unfall-, Invaliden- und Angelegenheiten der Unter- und Ober- u. Klassen. Zivilprozesse der Stadt. Gerichtsschreiber des Gewerbe- und Kaufmannsgerichts. Schlichtungsaussch. Mietstreitigungsamt. Abteilungsleiter Zieg.

Abteilung X: Hochbau-, Tiefbau-, Abteilungsleiter Lodenberg.

Abteilung Xa: Baupolizei, Wohnungsfürsorge, Bau-Verwaltung, Wohnungsnachweise. Stadtbauinspektor Flaumann.

Technische Beamten der Stadt-Abteilungen. a. Hochbau. Oberstadtbauinspektor Kumpel. Dipl. Ing. Pappe. Stadtarchitekten Kock und Fuder.

b. Tiefbau. Vermessungsinspektor Eder. Bauinspektor Schmidt, Kiemann. Stadtingenieur Sorge. Stadtbauinspektor Schid.

Städt. Veranstaltungen zur Förderung des Turn-, Spiel- und Schwimmwesens. Turn- und Spielinspektor Gerke. Städtische gesunbheitliche Fürsorgestelle. Klingenburgstr. 29. Stadtärztl. Dr. Rebeder.

Städtische Kassen: Sta. Kasse. Stadtrechtsmeister Jarger. Sparkasse. Viktorstr. 17 (Herrspr. 18). Sparfassenleiter Kauf. Zweigstelle: Rülheim (Ruh)-Heßen (ehemaliges Rathaus).

Städtische Polizei. Exekutivpolizei (Rathaus Eingang Schollenstr.). Polizeinspektor Lucas.

Polizeikommissare: Weidenbach, Weigner, Hermannsberg, Kähler, Dorzol.

Kriminalpolizei. Polizeinspektor Lucas. Krim. Kommissar Brede. Polizei-Inspektion. Polizeinspektor Lucas. Polizei-Oberwachmeister Bender. 2 Polizeiwachmeister.

Polizeibezirke. I. Bezirk (Wachtlokal Rathaus). (Zentral-Feuerwehrstelle der elektrischen Feuerwehreinrichtung). Polizeikommissar: Kähler. Polizei-Oberwachmeister: Schwarz, Spahn, Broß. 25 Polizeiwachmeister.

II. Bezirk (Wachtlokal Eppinghofer Str. 196). Polizeikommissar: Weigner. Polizei-Oberwachmeister: Arnold. 19 Polizeiwachmeister.

III. Bezirk (Wachtlokal Rülheim (Ruh)-Weidenbachstr. 18). Polizeikommissar: Heumannsberg. Polizei-Oberwachmeister: Schürmann. 18 Polizeiwachmeister.

IV. Bezirk (Wachtlokal ehem. Rathaus in Rülheim (Ruh)-Strum). Polizeikommissar: Dorzol. Polizei-Oberwachmeister: Birshahn. 17 Polizeiwachmeister.

V. Bezirk (Wachtlokal Döhne 70). Polizeikommissar: Weidenbach. Polizei-Oberwachmeister: Triller. 15 Polizeiwachmeister.

Polizeistation Heßen. (Wachtlokal ehem. Rathaus Heßen, Herrspr. Nr. 1613). Polizei-Oberwachmeister: Klingebiel. 10 Polizeiwachmeister.

Polizeistation Dämpfen. (Wachtlokal ehem. Rathaus in Dämpfen, Herrspr. 1692). Polizei-Oberwachmeister: Hermann. 7 Polizeiwachmeister.

Kriminal-Polizei. Polizeinspektor Lucas. Krim. Kommissar Brede. Krim. Polizei-Oberwachmeister: Strund, Mod. Dosermann, Popp, Wienhold. 12 Krim. Polizeiwachmeister.

Gas- und Elektrizitätsversorgung. Herrspr. 291 u. 292. (Geschäftsräume: Hindenburgstr. 47). Leiter: Beigeordneter Wilm.

Strassenbahn. (Geschäftsräume: Hindenburgstr. 138, Herrspr. 7). Beigeordneter Wilm.

Schlacht-, Fleischschau und Rauchmittelkontrolle, M. Speldorf. Herrspr. Nr. 1571 u. 1572. Direktor: Dr. Meyer. Oberinspektor: Dr. Boboff. Polizeileitort: Dr. Hofmann. Tierarzt: Dr. Brühmann.

Fleischschau. Rülheim (Ruh)-Strum: Heinz Weß. Hohenhausen: Herrm. Springhoff. Rülheim (Ruh)-Weidenbach: Hub. Weltermann. Rülheim (Ruh)-Speldorf: Herrm. Triem. Rülheim (Ruh)-Saarn: Hugo Immann, Roth. Schmitz, Gustav Hüb. Dämpfen: Wilh. Gottschalk, Gerh. Kleinid. Heßen: Heinz Wier. Hohenhausen: Karl Ebermeier, W. Bergmann. Hohenhausen: Aug. Friedrich.

Kommunalfriedhöfe. Städt. Garten- und Friedhofverwaltung, Teinerstr. 69 (Herrspr. 1779).

Rülheim (Ruh)-Mühl: Aufsicht: Garten- und Friedhofverwaltung. Rülheim (Ruh)-Dampf: Aufsicht: Garten- und Friedhofverwaltung. Rülheim (Ruh)-Weidenbach: Aufsicht: Wäcker Carl Hohenhausen, Rülheim (Ruh)-Weidenbach, Herrspr. Nr. 28.

Rülheim (Ruh)-Speldorf: Aufsicht: Wäcker Wilhelm Spierer, Rülheim (Ruh)-Speldorf, Friedhofstr. 186. Rülheim (Ruh)-Hohenhausen: Aufsicht: Garten- und Friedhofverwaltung.

Rülheim (Ruh)-Dämpfen: Aufsicht: Wäcker Friedrich Schöfer, Rülheim (Ruh)-Dämpfen, Talstr. 16. Rülheim (Ruh)-Heßen: Aufsicht: Wäcker Heinz Klingenburg, Rülheim (Ruh)-Heßen, Döhnestr. 122.

Städtische freiwillige Feuerwehr. Branddirektor: Polizeinspektor Lucas. 1. Kompanie (für den Bezirk der Altstadt und den Stadtbezirk Hohenhausen). Oberbrandmeister: Ochsenschlagel. Brandmeister: Kirchhoff. 3 Abteilungsleiter und 25 Mann.

2. Kompanie (für den Bezirk Rülheim (Ruh)-Weidenbach). Oberbrandmeister: Schlieper. Brandmeister: Reuländer. 3 Abteilungsleiter und 27 Mann.

3. Kompanie (für den Bezirk Rülheim (Ruh)-Speldorf). Oberbrandmeister: Arnold. Brandmeister: Schmitz. 3 Abteilungsleiter und 24 Mann.

4. Kompanie (für den Bezirk Rülheim (Ruh)-Strum). Oberbrandmeister: Zimmer. Brandmeister: Kauer. 3 Abteilungsleiter und 24 Mann.

5. Kompanie (für den Bezirk Rülheim (Ruh)-Saarn). Oberbrandmeister: Schumacher. Brandmeister: Gieseler. 2 Abteilungsleiter und 26 Mann.

6. Kompanie (für den Bezirk Heßen, Hohenhausen und Hohenhausen). Oberbrandmeister: Beckmann. Brandmeister: Lehmann. 3 Abteilungsleiter und 27 Mann.

7. Kompanie (für den Bezirk Rülheim (Ruh)-Dämpfen). Oberbrandmeister: Schumacher. Brandmeister: Gahler. 3 Abteilungsleiter und 21 Mann.

Feuermelder und Feuermelderstellen. 1. Elektrische Feuermelderstellen und Feuermelder im Bereiche des I. Polizeibezirks: 1. Rathaus, Polizeiwache, Eingang Schollenstr. Herrspr. 38 der Stadtverwaltung. 2. Hindenburgstr. Friedrich-Wilhelm-Gürtel, Herrspr. 1541 u. 1548. 3. Friedrichstr. 42, Brauerei Jungling, Herrspr. 4 u. 5. 4. Balkmühlstr. 116, Wirtshaus Gausel. Herrspr. 421. 5. Döhnestr. 2/4. 6. Auf dem Döbel 24, Grammann. 7. Kettwiger Str. 62, Schule am Rahnen. 8. Kaiser-Friedrich-Platz, am Kaiserentor. 9. Döhnestr. 51, Rabenamp. 10. Döhnestr. 120, Wilhelm. 11. Eppinghofer Str. 37.

2. Desgleichen im Bereiche des II. Polizeibezirks. 1. Charlottenstr. 74, Kirchhofes. 2. Sandstr. 74, Wölle. 3. Sandstr. 150, Koffsthen. 4. Weidenbachstr. 67/69, Bedersche Erben. 5. Weidenbachstr. 103, katholische Schule. 6. Weidenbachstr. 62, katholische Schule. 7. Heßener u. Weidenbachstr.-Eck, Postamt. 8. Döhnestr. 250, Post. 9. Eppinghofer Str. 196, Polizeiwache.

3. Desgleichen im Bereiche des III. Polizeibezirks. a) Rülheim (Ruh)-Weidenbach. 1. Kassenberg 77, Kunst Wilm. 2. Weidenbachstr. 2, Rhein. Wetterhühner, Herrspr. 42. 3. Daisburger Str. 37, Schlieper, Herrspr. Nr. 392. 4. Daisburger Str. 91, Loos, Herrspr. Nr. 1188. 5. Pringsh-Luise-Str. 43, Bräggendorf. 6. Weidenbachstr. 15, Carl Wilm. 7. Döhnestr. 55, Gustav Kock, Herrspr. 253. 8. Döhnestr. 18, Polizeiwache, Herrspr. 33 der Stadtverwaltung. 9. Heßenstr. 4, Fritz Schlottmann.

b) Rülheim (Ruh)-Speldorf. 1. Hindenburgstr. 29, Arnold, Oberbrandmeister Herrspr. 291. 2. Hindenburgstr. 81, Kähler. 3. Daisburger Str. 256, Witt, Herrspr. 1136. 4. Daisburger Str. 253, Goldschmidt, Herrspr. 1574. 5. Wäcker Weg 77, Schmitz. 6. Sternstr. 5, in der Weiden.

4. Desgleichen im Bereiche des IV. Polizeibezirks. Rülheim (Ruh)-Strum. 1. Jastrupstr. 25, Polizeiwache, Polizeibezirk 4 Herrspr. 4 der Stadtverwaltung. 2. Döhne Str. 15, Kähler, Herrspr. 301. 3. Döhnestr. 31, in der Weiden, Herrspr. 923. 4. Dämpfener Str. 72, Antrop, Herrspr. 632. 5. Weidenbachstr. 124, Heßler. 6. Oberhausenstr. 176, Witt. 7. Weidenbachstr. 185, Steinhaus. 8. Oberhausenstr. 117, Kumpfen-Stein, Herrspr. 406. 9. Döhnestr. 59, Loos, Herrspr. 793. 10. Döhnestr. 87, Loos, Herrspr. 915. 11. Blumenstr. 65, W. Th. Tenholt. 12. Hindenburgstr. 35, von Dor. 13. Blumenstr. 52, Wäcker. 14. Döhnestr. Fortier II, Thöffen & Co.

5. Desgleichen im Bereiche des 5. Polizeibezirks.
- a) Altstadt.
1. Dohne 70, Polizeiwache des 5. Bezirks, Fernsprecher 35 der Stadtverwaltung.
 2. Schapenbergr 104, Stamm.
- b) Mülheim (Ruhr)-Holthausen.
- Werbener Weg, Ecke Friedenstr., an der Schule
- c) Mülheim (Ruhr)-Saarn.
1. Düsseldorf Str. 132, Buchhof, Fernsprecher Nr. 949.
 2. Düsseldorf Str. 59, Kahl, Fernspr. 688.
 3. Klosterstr. 53, Niederhoff, Fernsprecher 138.
 4. Düsseldorf Chaussee 113, Diermann, Fernsprecher 676.
 5. Düsseldorf Chaussee 238, Schindler, Fernsprecher 617.
 6. Geylenbaumer Str. 2, Dachmann, Fernspr. Nr. 602.
 7. Kiennerstr. 14, Polizeiwache, Fernsprecher 36 der Stadtverwaltung.
 8. Klosterkamp 8, Helten.
 9. Düsseldorf Str. 64, Kettinghaus.
 10. Alte Straße 131, Wehnenburg, Fernspr. Nr. 505.

6. Desgleichen im Bereiche der Polizeistation 6.
- Heßen.
1. Früheres Rathaus, Polizeiwache, Fernspr. Nr. 1619.
 2. Hingbergstr. 367, Vorpport, Fernspr. 000.
 3. Kruppstr. 30, Lehnhoff, Fernsprecher 729.
 4. Kruppstr. 241, Koller.
 5. Bahnhofstr. 21, Weckmann, Fernspr. 1483.
 6. Ganssauerstr. 92, aus der Fänten.
 7. Homigsberger Str. 35, Dörr, Fernspr. 974.
 8. Hingbergstr. 360, Lehnhoff, Fernspr. 432.

- Winfhausen.
1. Reuterstr. 16, Reusing.
 2. Hiesestraß. 26, Deichmann.
- Rufetum.
- Belauer Str. 13, Ostermeier.
- Mülheim (Ruhr).
- Bruchstr. 285, Freitag.

7. Desgleichen im Bereiche der Polizeistation 7.
- Dämpfen.
1. Mellinghofer Str. 223, Geome.
 2. Füllmannstr. 1, Gader.
 3. Wühlstr. 20, Säwe.
 4. Wenderfeld 15, Wämann.
 5. Polizeiwache der VII. Polizeistation, Fernsprecher 1662.
 6. Schildberg 19, Brud, Fernsprecher 1736.

Stadtbücherei und öffentliche Lesesäle.

Viktoriastr. 17, 1. Stodwert.

Die Benutzung ist unentgeltlich. Die Aufschlüsselung und Beschallung ist geöffnet an allen Wochentagen von 10 Uhr vormittags bis 2 Uhr nachmittags und von 4 Uhr nachmittags bis 8 Uhr abends. Sonntags von 11 Uhr vormittags bis 1 Uhr nachmittags. Witwenhöfe sind Bücherei und Lesesäle von 2 Uhr ab geschlossen.

Nahrungsmittel-Untersuchungsamt.

Oberstr. 21.

Leiter: Chemiker Dr. Göße, Fernspr. 351.

Garten- und Friedhofverwaltung.

Leinerstr. 69.

Gartendirektor: Kehler, Fernspr. 1779.

Städtische Arbeitsstätte für Beschränkt Arbeitsfähige.

Arbeitsnachweis und Schreibstube: Altkenstr. 58 Fernspr. 1035.

Städtischer unparteilicher Arbeitsnachweis.

Hindenburgstr. 23.

Gemeindegasthaus.

Wacht 39.

Verwalter: Palm, Fernspr. 932.

Armenhaus Mülheim (Ruhr)-Broich.

Bergstr. 54.

Kassier: Hamm.

Armenhaus Mülheim (Ruhr)-Saarn

Hohedstr. 6.

Kassier: J. St. unbesetzt.

Städtisches Museum.

Mülheim (Ruhr)-Broich, Stromstr. 6.

Direktor: Robert Rhein.

Armenkommission, Armenärzte, Armenbezirksvorsteher, Armenpfleger, Waisenträte und Waisenzugereinen.

Armenkommission.

Mitglieder: Josef Bernhardt, Rentant, Hingbergstr. 25, und die Armenbezirksvorsteher.

Armenärzte.

Leiter des städtischen Armenarztes: Stadtarzt Medizinalrat Dr. Gaher, Mülheim (Ruhr) Schloßstr. 351. Dienstzimmer: Rathaus, Zimmer 114-119. Sprechstunden von 10-11 Uhr vorm.

Obst. Sanitätsrat Dr. med. Berns, Mülheim (Ruhr), Hindenburgstr. 44, Armenarzt für den 1. und 2. Armenbezirk der Altstadt. Sprechstunden: Vormittags von 8-10 Uhr, nachmittags von 2-3 Uhr.

Dr. med. Konak, Mülheim (Ruhr), Bahnhofstr. 50, Armenarzt für den 3. Armenbezirk, den südlich der Staatsbahn gelegenen Teil des 5. Armenbezirks der Altstadt und für den südlich des Ruhrbuchs gelegenen Teil von Holthausen. Sprechstunden: Vormittags von 9-11 Uhr nachmittags von 2-4 1/2 Uhr.

Dr. med. Blant, Mülheim (Ruhr), Altkenstr. 45, Armenarzt für den 4. Armenbezirk, den nördlich der Staatsbahn gelegenen Teil des 5. Armenbezirks und für den 6. Armenbezirk der Altstadt. Sprechstunden: Vormittags von 8 1/2-10 1/2 Uhr, nachmittags von 3-5 Uhr.

Dr. med. Bippert, Mülheim (Ruhr)-Broich, Graf-Wylich-Str. 27, Armenarzt für den Stadtbezirk Mülheim (Ruhr)-Broich. Sprechstunden vormittags von 8 1/2-10, nachmittags von 3-5 Uhr im Hause Daisburger Str. 97.

Sanitätsrat Dr. med. Bogner, Mülheim (Ruhr)-Speldorf, Daisburger Str. 207, Armenarzt für den Stadtbezirk Mülheim (Ruhr)-Speldorf. Sprechstunden: Vormittags von 8 1/2-10 Uhr, nachmittags von 3-4 Uhr.

Sanitätsrat Dr. med. Vankof, Mülheim (Ruhr)-Saarn, Klosterstr. 37, Armenarzt für den Stadtbezirk Mülheim (Ruhr)-Saarn. Sprechstunden: Vormittags von 11-1 Uhr.

Dr. med. Becker, Mülheim (Ruhr)-Sturium, Oberhausener Str. 186, Armenarzt für den Stadtbezirk Mülheim (Ruhr)-Sturium. Sprechstunden: Vormittags von 8 1/2-10 Uhr, nachmittags von 3-5 Uhr.

Dr. med. Fuchs, Heßen, Kruppstr. 7, Armenarzt für die nachbezogenen Straßen der Bezirke Heßen, Holthausen, Winthausen: Meranderstraße, Bahnhofsstr. 1-122 und 167, Belle-Alliance-Str., Blücherstr. 1-98, Klammender Str., Brennsberg, Clausenwälder, Delsauerstr., Fiesestraße, Fischenbeck, Gellingsberg, Gneisenaustr., Gracht von Nr. 75 und 80 bis Schluß, Gutenbergstr., Hunsbergstr., Jardenbergstr., Hingbergstr. von 162 und 247 bis Schluß, Kuchstr., Hohenhausenerstr., Hohenbergstr., Hottensberger Str., Krefeldenerstr., Kruppstr. 1-106, Lehnstr., Im Saal, Ludwigsstr., Manegattstr., Mühlensfeld, Müllerstr., Ottostr., Am Reichershof, Reuterstr., Riemelsberg, Im Ruhmbuchhof, Scharnhorststr., Zinkstr., Belauer Str. 1-136 u. 137, Wolfmühlentstr. von 60 u. 65 bis Schluß, Wegmühlentstr., Wiescher Weg, Yorstr.

Dr. med. Wortmann, Heßen, Kruppstraße 162, Armenarzt für die nachbezogenen Straßen der Bezirke Heßen, Holthausen, Winthausen: Bahnhofstr. 124 u. 169 bis Schluß, Belle-Alliance-Str., Blücherstr. von 99 und 100 bis Schluß, Klammender Str., Brennsberg, Delsauerstr., Geibelstr., Haarspfer Str., Am Humboldtstein, Dumboldstr., Kaiser-Franz-Str., Kuchstr., Krefeldenerstr., Krefeldweg, Klehstr., Kolmbuschstr., Kruppstr. von 107 und 108 bis Schluß, Leipziger Str., Louis-Ferdinand-Str., Ludwigstr., Rollendorferstr., Postreiterweg, Raabstr., Radlhuberweg, Rosenfelder Str., Schenkendorferstr., Schillstr., Schwarzenbergstr., Sandbergweg, Lehmstr., Belauer Str. von 138 und 139 bis Schluß, Wienmühlentstr., Wrengerstr. Sprechstunden: Vormittags von 9-10 Uhr, nachmittags von 3-4 Uhr.

Dr. med. Stegmann, Mellinghofer Str. 277, Armenarzt für den Bezirk Dämpfen. Sprechstunden: Vormittags von 8-10 Uhr, nachmittags von 3-5 Uhr.

Fachärzte.

a) Augenarzt.

Dr. med. Stueck, Mülheim (Ruhr), Friedrichstr. Nr. 19. Sprechstunden: Vormittags von 10 1/2 bis 12 1/2 Uhr in der Augenklinik hier, Heßener Str. 159, nachmittags von 3-4 Uhr in der Wohnung, Friedrichstr. 19.

b) Facharzt für Nasen-, Hals- und Ohrenkrankheiten.

Sanitätsrat Dr. med. Fabian, Mülheim (Ruhr) Schloßstr. 15. Sprechstunden: Vormittags von 10-12 Uhr, nachmittags von 3 1/2-4 1/2 Uhr.

c) Facharzt für Frauenkrankheiten.

Dr. med. Burkat, Mülheim (Ruhr), Bahnhofstr. 38. Sprechstunden: Vormittags von 9-12 Uhr im evangelischen Krankenhaus, nachmittags von 3-5 Uhr in der Wohnung.

d) Facharzt für orthopädische Chirurgie, Gellgymnastik und Massage.

Dr. med. Röhler. Sprechstunden in dem medizinischen Institut des Stadtbades (Schloßstraße) werktags (außer Sonnabend) nachmittags von 3-4 Uhr.

Armenbezirksvorsteher und Armenpfleger.

A. Alt-Mülheim.

Bezirk 1.

Armenbezirksvorsteher: Hugo Reiter, Eppinghofer Str. 11.

Stellvert. Armenbezirksvorsteher: Karl von Eiden, Kuerstr. 14.

1. Armenpfleger: Karl Reichsflin, Charlottenstr. Nr. 35a, für Charlottenstr., die geraden Nummern bis 60 einschl. und die ungeraden Nummern von 1-43 einschl., Querestr. und Lagerstr.

2. Armenpfleger: August Bergs, Hindenburgstr. 88, für Hindenburgstr. von 50 bis einschl. 112 bzw. bis zur Einmündung der Altkenstr., Altkenstr. von 1 bis einschl. 53 bzw. 2 bis einschl. 60, Kugelfastr., Georgstr., Gerichtstr. und Kuerstr. 58.

3. Armenpfleger: Hermann Lommes, Burgstr. 3, für Hindenburgstr. von Nr. 52 und 59 bis Schluß.

4. Armenpfleger: Karl von Eiden, Kuerstr. 14, für Kuerstr. von 1-62.

5. Armenpfleger: Karl Mathias Mellinghoff, Köhstr. 30, für Bahn-, Kohlen- und Köhstr.

6. Armenpfleger: Friedrich Kelling, Kohlenkamp 33, für Kohlenkamp, Viktoria- und Ruge Straße sowie Köhberg.

7. Armenpfleger: Ernst Jäger, Bachstr. 24, für Bachstr. von 1 bis Schluß.

8. Armenpfleger: Heinrich Scholl, Eppinghofer Straße 3, für Eppinghofer Str. von 1 bis einschl. 69, diesseits der Bergisch-Märkischen Bahn, und Hingbergstr. von 1 bis einschl. 154; die Grenze bildet der von Winthausen her in die Hingbergstr. einmündende Weg am Hause der Wirtschaft von Witwe Terjung, sowie Rheinische Str., Hobbe Gasse und Köcherstr.

9. Armenpfleger: Herm. Beder, Reimewerder, Nr. 25, für Delle, Jaden, Schloß, Reimewer, Ruhr, Schollen- und Ballstr., sowie Hindenburgstr. 1-87 u. 2-80.

Die Bezirksversammlungen finden statt am 1. Dienstag jeden Monats, abends 8 1/2 Uhr, in der Wirtschaft Jürk Bismard, Hindenburgstr.

Bezirk 2.

Armenbezirksvorsteher: Richard Wöhndend, Besenhard-Straße-Str. 27.

Stellvert. Armenbezirksvorsteher: Adolf Fortmann, Auf dem Dabel 25.

1. Armenpfleger: Heinrich Helwich, Teinerstr. 72, für Teinerstr., die geraden Nummern von 2 bis 50.

2. Armenpfleger: Hermann aus der Hante, Kampstr. 61, für Teinerstr. die ungeraden Nummern von 1-75.

3. Armenpfleger: Herm. Schroer jun., Schapenbergr 5, für Teinerstr., die geraden Nummern von 52 bis Schluß, und Schapenbergr, die ungeraden Nummern von 1-49. Vertretungsweise Schapenbergr, die geraden Nummern von 2-50.

4. Armenpfleger: Wilh. Sporthoff, Wilhelmstr. Nr. 25, für Schapenbergr, die ungeraden Nummern von 49 und die geraden Nummern von 52 bis Schluß.

5. Armenpfleger: Heinrich Schmitz, Teinerstr. 65, für Troost-, Friedr. und Schullstr., sowie Dohne und Vertgasse, ferner Kamp, Stitt- und Wasserstr., letztere bis zum Schapenbergr, und Wilhelmplatz.

6. Armenpfleger: Adolf Fortmann, Auf dem Dabel 27, für Auf dem Dabel und Wilhelmstr., Alte Schleiße und Schleusenkanal und Heßener Str.

Die Bezirksversammlungen finden alle 14 Tage Dienstags statt, abends 8 1/2 Uhr, in der Wirtschaft Flora, Dohne.

Bezirk 3.

Armenbezirksvorsteher: Friedr. Schüller, Kaiserstraße 55.

Stellvert. Armenbezirksvorsteher: Gust. Klingenberg, Kallstr. 8.

1. Armenpfleger: Wilh. Ortolf, Didswall 81, für Reuhofstr. und Didswall von 1-20 einschl.

2. Armenpfleger: Heinrich Feldges, Didswall 64, für Sommer- und Didswall von 21-60 einschl., Kalkernen-, Eld- und Kämpchenstr.

3. Armenpfleger: Gustav Klingenberg, Kallstr. Nr. 8, für Graht und Didswall von 61 bis Schluß, Ballmühlentstr. von 1-60, sowie Steiler Weg, Von-Hod-, Of- und Kallstr.

4. Armenpfleger: Georg von der Dunt, Köhle 2, für Hagborn, Köhstr., Antonius-, Kaiser-, Leibnizstr. und Ruhrenkamp von Kaiser bis Köhstr., Adolf-, Souard-, Gerber-, Wehnenburger und Oberstr.

5. Armenpfleger: Wilh. Hammel, Hagborn 28, für Reitwiger Str.

6. Armenpfleger: Hermann Böllert, Bachstr. 40, für Alter Markt, Althof- und Hogenstr., Kirch- und Köhle.

7. Armenpfleger: Wilh. Koll, Hagborn 36, für Dündel bis Nr. 38, Roduistr., Wiesenbach, Ruhrenkamp bis Kaiserstr., Köhstr., Friedrichsweg, Antonius- und Wehnenburger Str.

Die Bezirksversammlungen finden statt an jedem 2. Dienstag, abends 8 1/2 Uhr, in der Wirtschaft Zentralhof, Ecke Eppinghofer Str. und Hingbergstr.

Bezirk 4.

Armenbezirksvorsteher: Wilh. Fortmann, Sandstraße 8.

Stellvert. Armenbezirksvorsteher: Franz Holender, Heßener Str. 28.

1. Armenpfleger: Herm. Schmidt, Goethestr. 17, für Eppinghofer Str. von 63a-109 und gegenüber bis 114, ferner Parallel-, Engel-, Umland-, Goethe-, Berwin-, Schiller-, Felling-, Wägen-, Gerber-, Wieland-, Küder- und Klopffstr.

2. Armenpfleger: Helm. Dinsing, Charlottenstr. Nr. 90, für Eppinghofer Str. von 111-165 u. gegenüber von 116-172, ferner Sandstr. von Nr. 1-55.

3. Armenpfleger: Wilh. Kollenborn, Köhstr. 61, für Falk-, Garten-, Schreiner-, Kuer- und Charlottenstr. von 44 und 61 bis Schluß, ferner den Teil der Bergischen Str. zwischen Kuer- und Altkenstr.

4. Armenpfleger: Wilhelm Hiltnerhaus, Heßener Straße 22, für Altkenstr. und Heßener Str. von 1-26.

5. Armenpfleger: Franz Holender, Heßener Str. Nr. 28, für Heßener Str. von 27-119.

6. Armenpfleger: Johann Ufers, Hornstr. 6, für Rühlentstr., Hornstr. und Reue Str.

7. Armenpfleger: Heinrich Kleinholz, Bruchstr. Nr. 45, für Bruchstr. von 1-120.

8. Armenpfleger: Wilhelm Terjung, Eppinghofer Straße 198, für Eppinghofer Str. von 167 bzw. 174 bis Schluß, ferner Kuerstr.

Die Bezirksversammlungen finden alle 14 Tage Dienstags statt, abends 8 1/2 Uhr, in der Wirtschaft von Wilhelm Korthäuser, Eppinghofer Straße 109.

Bezirk 5.

Armenbezirksvorsteher: Heinrich Bongert, Köcherstr. 10.

Stellvert. Armenbezirksvorsteher: Heint. Hesselmann, Winthausener Weg 4.

1. Armenpfleger: Hermann Helmich, Winthausener Weg 17, für den Winthausener Weg die ungeraden Nummern von 1-45 und die geraden Nummern von 2-50, ferner für Bruchstr. die ungeraden Nummern von 125-139 und die geraden Nummern von 122-150.

2. Armenpfleger: Herm. Klingenberg, Hingbergstr. Nr. 223, für Heßener Str. von 119 bis Scheffel-, Brühl- und Bergmannstr., sowie Hingbergstr. von 155-209.

3. Armenpfleger: Konrad Kraus, Winthausener Weg 80, für Bruchstr. die ungeraden Nummern von 141-185, die geraden Nummern von 152 bis 208.

4. Armenpfleger: Hermann Jelen, Heinrichstr. Nr. 18a, für Bonn-, Sigismund- und Heinrichstr., sowie Steinstraße.

5. Armenpfleger: Theodor Fischer, Bruchstr. 283, für Bruchstr. die ungeraden Nummern von 187 und die geraden Nummern von 210 bis Schluß.

6. Armenpfleger: Heinrich Hesselmann, Winthausener Weg 4, für Kreuzfeldstr., Winthausener Weg die ungeraden Nummern von 47 und die geraden Nummern von 52 bis Schluß.

Die Bezirksversammlungen finden statt an jedem 1. Montag, abends 6 Uhr, Restaurant Fröh Köhl, Bruchstr. 180.

Bezirk 6.

Armenbezirksvorsteher: Hermann Rade, Nordstraße 83.

Stellvert. Armenbezirksvorsteher: Wilh. Rorte, Antheimerstr., Lehtweg 166.

1. Armenpfleger: Heint. Senge, Lokomotivfahr. a. D., Altkenstr. 126, für Altkenstr. von 61-150, Sandstr. von 56-72, sowie Seiler-, Altkenstr., Gletische Str. und Im Eichenberg.

2. Armenpfleger: Hermann Dietrich, Schreinermeister, Nordstr. 43, für Altkenstr. von 151 bis Schluß und Kappenstr.

3. Armenpfleger: Karl Schröder, Mellinghofer Straße 13, für Hober-, Mellinghofer, Fiesel-, Finkhütten-, Dudenberg- und Altkenstr., Strickensweg und Altkenstr. die ungeraden Nummern von 1-61, die geraden Nummern von 2-78.

4. Armenpfleger: Wilhelm Rorte, Fehtweg 186, für Berchen- und Altkenstr. die ungeraden Nummern von 71 bis Schluß, die geraden Nummern von 80 bis Schluß, ferner Rord- und Carnastr., Lehtweg und Eyringweg.

5. Armenpfleger: Friedr. Brückmann, Altkenstr. Nr. 80, für Engelbertstr., Grün-, Johannes- und Josefstr., Märkische Str., Bergische Str. zwischen Sand- und Altkenstr., Heßen- und Sandstr., die ungeraden Nummern von 73, die geraden Nummern von 74 bis Schluß.

Die Bezirksversammlungen finden statt an jedem 1. Dienstag, abends 7 1/2 Uhr, in der Wirtschaft von Karl Schröder, Mellinghofer Str. 13.

Vitenstr., Waldstr., Fiedlerstr., Eisenstr., ...

e) im Stadtbezirk Mülheim (Ruhr)-Saarn.

- 1. Gustav Teruchen, Düsselborfer Str. 60, für den westlich des Klostersmarktes ...

- 2. Karl Niederhoff, Düsselborfer Chaussee 20, Vertreter: Josef Wille, Düsselborfer Str. 24, für den östlich des Klostersmarktes ...

Zur Unterhaltung des Gemeindefriedhofes sind in Mülheim und M.-Styrum als Beisepflegern bestellt:

a) in Mülheim.

Armenbezirk 1.

- Frau Karl Kirchhoff, Charlottenstr. 36, ...

Armenbezirk 2.

- Frau Konrad Fuglsang, Friedrichstr. 42-46, ...

Armenbezirk 3.

- Frau Marie Schrick, Kämpferstr. 36, ...

Armenbezirk 4.

- Frau Hermann Bolterhoff, Sandstr. 12, ...

Armenbezirk 5.

- Frau Johanna Behmerburg, Kreuzstr. 96, ...

Armenbezirk 6.

- Frau Adolf Stramwen, Wellingshofer Str. 77, ...

b) in Mülheim (Ruhr)-Styrum.

- 1. Frau Herm. Nicolai, Oberhausen Str. 156, ...

- 2. Fräulein Maria Feins, Wilhelmstr. 8, für Heilbr., ...

- 3. Frau Mathias Quabflieg, Schlägelstr. 5, für Oberhausen Str. ...

- 4. Hrn. Wilhelm Rehrmann, Albertstr. 16, ...

Das Geschäftsbüro für Wasserbau, ...

Eprechanden des Berufsverbandes im Rathaus, ...

Einkommensteuer-Vereinigungs-Kommission.

Gewählte Mitglieder: Wilhelm Buschmann, Kaufmann; ...

Stellvertreter: Wilhelm Bergmann, Schreiner; ...

Ernannte Mitglieder: Hermann Beder, Bädermeister; ...

Stellvertreter: Heinrich Heelweg, Gutbesitzer; ...

Schätzungsausschuss für die Veranlagung der Ergänzungsteuer.

Gewählte Mitglieder: Karl Koesch, ...

Steuerprüfungsausschuss für die Veranlagung der Einkommensteuer.

Stellvertreter: Josef Wille, ...

Steuerprüfungsausschuss für die Veranlagung der Einkommensteuer.

Stellvertreter: Heinrich Heelweg, ...

Steuerprüfungsausschuss für die Veranlagung der Einkommensteuer.

Mitglieder: Albert Vider, ...

Gebäudesteuer-Veranlagungs-Kommission.

Mitglieder: Heinz Hoffmann, ...

Ausschuss zur Veranlagung der Gemeinde-Einkommensteuer.

Mitglieder: Herm. Beder gen. Wan, ...

Stellvertreter: Josef Bernhart, ...

Grundsteuerprüfungsausschuss.

Mitglieder: Heinrich Hoffmann, ...

Gewerbesteuerprüfungsausschuss.

Mitglieder: Josef Koesch, ...

Kollisionsabkommen der Grundsteuer.

Verwalter: Fröhmann.

Arbeitszeiten: Vormittags von 9-12 Uhr, ...

Stadtbäder.

Schloßstr. 30, ...

Stadtbäder.

Stadtbadsinspektor: Koh.

Städtisches orthopädisches Institut.

Leitender Arzt: Dr. med. Adolf Nagler.

Schornsteinfegerbezirk.

1. Bezirk.

Schornsteinfegerbezirk.

1. Klasse: Einzelkarte 1,50 RM, ...

Ein Kind in Begleitung Erwachsener ist bis zum vollendeten 6. Lebensjahre frei.

Schornsteinfegerbezirk.

1. Klasse: Einzelkarte 1,50 RM, ...

Schornsteinfegerbezirk.

1. Klasse: Einzelkarte 1,50 RM, ...

Schornsteinfegerbezirk.

1. Klasse: Einzelkarte 1,50 RM, ...

a) Elektrische Wäschebäder ...

Elektrische Wäschebäder.

1. Klasse: Einzelkarte 2 RM, ...

Elektrische Wäschebäder.

1. Klasse: Einzelkarte 2 RM, ...

Elektrische Wäschebäder.

1. Klasse: Einzelkarte 2 RM, ...

Elektrische Wäschebäder.

1. Klasse: Einzelkarte 2 RM, ...

Elektrische Wäschebäder.

1. Klasse: Einzelkarte 2 RM, ...

Elektrische Wäschebäder.

1. Klasse: Einzelkarte 2 RM, ...

Elektrische Wäschebäder.

1. Klasse: Einzelkarte 2 RM, ...

Elektrische Wäschebäder.

1. Klasse: Einzelkarte 2 RM, ...

Elektrische Wäschebäder.

1. Klasse: Einzelkarte 2 RM, ...

Elektrische Wäschebäder.

1. Klasse: Einzelkarte 2 RM, ...

Elektrische Wäschebäder.

1. Klasse: Einzelkarte 2 RM, ...

Elektrische Wäschebäder.

1. Klasse: Einzelkarte 2 RM, ...

Elektrische Wäschebäder.

1. Klasse: Einzelkarte 2 RM, ...

Kirchen und kirchliche Anstalten.

Evgl. Kirchengemeinde in Mülheim a. d. Ruhr (Mülstadt).

Gemeindevorstand u. Kirchenrat: Berggasse Nr. 15, (Jernspr. 1094) Gedächtnis von 9-12 1/2 und 3-5 Uhr, Sonntag nachmittags geschlossen.
Pfarrer: S. Ribber.
Pfarrer: Capewitz, Klingenberg (Jernspr. 1095), Soullème (Jernspr. 1096), Dr. phil. Hochhoff (Jernspr. 936), Beyer (Jernspr. 1097), Kurdach (Jernspr. 1093), Kemper (Jernspr. Nr. 365) und vom Bruch (Jernspr. 1840).

Evangelische Gemeinschaft.

Bionskirche, Mülheim a. d. Ruhr, Bionbergstraße 6, Prediger Plz., Jernspr. 2194.
Eben-Her-Kapelle, Mülheim-Eveldorf, Hansstraße 34.
Gemeinschaftslokal, Mülheim (Ruhr)-Heßen, Rosendeller Str. 35.

Kathol. Kirchengemeinde in Mülheim a. d. Ruhr.

Pfarrgemeinde St. Mariä Geburt. (Jernspr. 1101 u. 1105).
Pfarrer: A. Jakob, G. Engels. Kaplan: W. Weese, H. Frümmer, G. Saul, Küster Bruder Victor Scheiermann. Organist: R. Hermann.
Rendant: J. Bernhardt, Bionbergstr. 5 (Jernspr. 225).
Niederlassung der Franziskaner-Brüder für ambulante Krankenpflege, Althoffstr. 1 (Jernspr. 1104).

Hermann-Joseph-Stift.

Baljen- u. Verforgungshaus: Kaiserstr. 34.36 (Jernspr. 1478). Verwaltung und Rendantur: J. Bernhardt (Jernspr. 225).

St. Marienhospital, kath. Krankenhaus.

Paratorium: Pfarrer Jakob, Wellenber; Fabrikbesitzer Jul. Ebsen; Rentner G. Chantour.
Chefarzt: Dr. W. Gohn für die innere, Dr. Gerbath für die chirurgische Abteilung und Dr. Spribille für die Augenheil.
Wissenschaftl. Ärzte: Dr. Köpfer, Dr. Gloger, Dr. Wittich.
Verwaltung und Rendantur: J. Bernhardt (Jernspr. 225).

St. Elisabeth, Ruhrkamp 12, 14 u. 18. Mädchenverein, Badnerinnenheim, Kindererziehungs- u. Handarbeitschule.
St. Josephshaus, Jungscharhaus des kath. Fürsorgevereins für Mädchen, Frauen und Kinder, Althoffstr. 10 (Jernspr. 1797).
St. Franziskus, Arbeiterinnenheim und Kinderhort, Döhne (Jernspr. 1585).
Kath. Gefellenhaus, Althoffstr. 14. Präses: Kaplan Weese, Organist: Aug. Brandewinder (Jernspr. 1849).

Pfarrgemeinde St. Engelbert, (Jernspr. 1100).

Pfarrer: Welter.
Kapläne: Grimm, Keulen.
Küster: Kaulen.
Organist: Alkotte.
Kirchenrentant: Weß.
Caritashaus Maria Hilf, Selterstr. 22 (Jernspr. 1100).

Niederlassung der Armenschwwestern vom hl. Franziskus für ambulante Krankenpflege, Armenpflege, Kindererziehungs- u. Handarbeitschule, Mädchenhospiz mit Haushaltungsschule.

Synagogengemeinde Mülheim (Ruhr).

Vorsitzender und Rendant: Meyer Kann.
Stellvertretender Vorsitzender: Karl Kaufmann.
Schriftführer und Selbstvertretender Rendant: Gust. Kaufmann.
 Kantor: Gutmann Plachschaff.
Prediger: Otto Käfer.

Evgl. Kirchengemeinde Droich zu Mülheim (Ruhr).

Pfarrer: Offerhaus. Eine Pfarrstelle i. J. unbesetzt (verwaltet durch Hilfsprediger Holz).
Küster: Gustav Neumann.
Orgelspieler: Lehrer Burkart.
Rassensführer: Stadtratmeister a. D. Schudart.
Kirchmeister: Reg. u. Baurat v. Zimmers-Danforth.

Evangel. Kirchengemeinde Heßen.

Pfarrer: Bauffe (Jernspr. 1160); Pfarrer Dohé (Jernspr. 993).
Kirchmeister: Gutbesitzer Hermann Beckmann.
Gemeindevorstand: Obersekretär a. D. Heinrich Rininsland, Dostingerer Str. 62.
Küster: Heinrich Klingenberg, Dohndorfer Str. 122.
Schwermisshaus: Schwesler Auguste, Giesbergstraße 367 (Jernspr. 960).

Evgl. Kirchengemeinde Saarn zu Mülheim (Ruhr).

Pfarrer: von Broden.
Küster: Emald Treibel.
Orgelspieler: J. St. unbesetzt.
Vertreter: Heinrich Deder.
Kirchmeister: W. Wellscheidt.

Kathol. Kirchengemeinde Saarn zu Mülheim (Ruhr).

Pfarrer: Heinrich Hammelbruch.
Kaplan: Anton Hoffmann.
Küster: Franz Höbels.
Rassensführer: Heinz Hollstein.

Evgl. Kirchengemeinde Speldorf zu Mülheim (Ruhr).

Pfarrer: Küster, Luthardt, 4 (Jernspr. 544) und Schröder, Blücher Weg 16 (Jernspr. 505).
Sprechst. 1-2 Uhr.
Orgelspieler: Lehrer Wiebe.
Küster: August Hein.

Kathol. Kirchengemeinde Droich-Speldorf zu Mülheim (Ruhr).

Pfarrer: Gochen, Alexander.

Kapläne: Karl Klein, Johann Krawinkel.
Küster: Wihl. Schmitz.
Rassensführer: Joh. Deder.

Evangelische Kirchengemeinde Sthrum in Mülheim (Ruhr)-Sthrum

Pfarrer: Schlaudt, Oberhausen Str. 146 (Jernspr. 428); Strale, Albertstr. 11 (Jernspr. 656).
Kirchmeister: Heinrich Oberhausen, Weidenstr. 95.
Orgelspieler: Lehrer Gottschalk und Raugs.
Küster: Wolf Wenzelberg.

Evgl. Gemeindehaus Albertstr. 21.

Kaplan: Wilhelm Augustin.
Gemeindevorstand: Luise Weß im Gemeindehaus.
Kleinminderbewachamt: Ebrndorfstr.

Katholische Kirchengemeinde St. Marien Mülheim (Ruhr)-Sthrum. (Ober-Sthrum.)

Pfarrer: Maria Alfred Pisch (Jernspr. 1416).
Kapläne: Josef Fendel, Johann Zimmermann.
Küster u. Orgelspieler: Nam Herzogenrath.
Rassensführer: Wihl. Bornmann.
Schwermisshaus mit Kleinminderbewachschule, Handarbeitschule und ambulanter Krankenpflege, Martenstraße 15.
Bereitschaftshaus "Anstalt", Neuladstr. 19 (Jernspr. 852).

Kathol. Kirchengemeinde St. Joseph in Oberhausen-Sthrum. (Zwischenunter-Sthrum.)

Pfarrer: J. Brod, Oberhausen, Josefstr. 1 (Jernspr. Amt Oberh. 706).
Kapläne: Blomer, Oberhausen, Josefplatz 7a, Cönen, Oberhausen, Josefplatz 7, Schaffrath, St. Singshaus (Oberhausen) (Jernspr. 551 u. 1399).
Rassensführer: In Bettr. G. Kaus, Bergmannstraße 5 (Oberhausen).
Küster: G. Rießen, Oberh., Drost. 5.

Unterrichtswesen.

Höhere Schulen und Anstalten.

Staatliches Gymnasium mit Realgymnasium. (Schulgebäude: Von-Vos-Str. und Oberstraße-Ecke (Jernspr. 455).
Direktor: J. St. unbesetzt.

Gymnasialkaffe.

Sagden 44.
Rassensführer: Gymnasiallehrer Rudolf Lohbed.

Auguste-Viktoria-Schule.

Stadt. Mädchen-Mittelschule.
Schulgebäude: Reithwiger Str. 63-66 (Jernspr. Nr. 1788).
Leiter: Stadtschulinspektor Dr. Koch (Sprechstunden im Rathaus, Zimmer 105, Montag Dienstag, Donnerstag und Freitag von 5-6 Uhr nachmittags).

Stadt. Oberrealschule mit Vorschule.

Schulgebäude: Schulstraße Nr. 2-6. (Jernspr. 1205).
Direktor: Dr. Neuenhoff. Sprechstunden: Montag, Donnerstag und Samstag 9 1/2 bis 11 1/2 Uhr, Dienstag und Freitag von 9 1/2-10 1/2 Uhr, Mittwoch von 11-1 Uhr.

Stadt. Vyzem' Schulgebäude: Adolfstr. 26. (Jernspr. 283).

Direktor: Studentat Dr. Rabes. Sprechstunden werktäglich von 10-11 Uhr vormittags im Schulgebäude.

Stadt. gewerbl. Fortbildungsschule zu Mülheim a. d. Ruhr.

Schulgebäude: Friedrichstr. 47 und Josefstr. 29, Jernspr. 1589.
Neben dem werden noch mehrere Volksschulgebäude für den Unterricht benutzt.
Leiter: Direktor Jeddeler. Sprechstunden werktäglich im Schulgebäude an der Friedrichstr.

Kaufmännische Fortbildungsschule zu Mülheim a. d. Ruhr.

Leiter: Oberlehrer Studentat Dr. Kirchstrath. Die Schule befindet sich in dem Gebäude der Oberrealschule, Schulstr. 2-6, zu Mülheim a. d. Ruhr. Träger der Schule ist die Handelskammer Essen für die Städte Essen, Mülheim a. d. Ruhr und Oberhausen.

Verpflichtet zum Schulbesuch sind alle in der Mülstadt Mülheim a. d. Ruhr in Stellung befindlichen kaufmännischen Geheßen und Lehrlinge bis zum vollendeten 18. Lebensjahre.

Kaufmännische Privatschule von Max Schweser, Mülheim a. d. Ruhr, Hindenburgstr. 26. Vorleser: Max Schweser.

Stenographenschule Mülheim a. d. Ruhr.

(Mitglied des Ortsausschusses für Jugendpflege).
Schulräume: Kathol. Schule an der Eduard-

straße und evangel. Schule an der Wellinghofer Straße. Während des Krieges: Schule an der Querstraße u. Rdt. Jugendheim, Viktorialstr. 15).
Unterrichtsstunden: Täglich, außer Sonntags.
Stenographielehrer: Gumann, geprüft. Stenographielehrer, und Gudmann.

Volksschulen.

Stadtschulinspektion

im Rathaus, Zimmer 105 (Jernspr. 1530).
Kreis- und Stadtschulinspektor Dr. Koch (Sprechstunden Privat 1286).
Sprechstunden: Montag, Dienstag, Donnerstag und Freitag von 5-6 Uhr nachmittags.

Evangelische Schule an der Trooststraße.

Leiter: Rektor Lang.

Evangelische Schule an Rahmen.

Leiter: Rektor Hinnah.

Evangelische Schule auf dem Dickwall mit Seletta.

Leiter: Rektor Schürenberg.

Evangelische Schule an der Auer- und Heikener Straße.

Leiter: Rektor Droisch.

Evangelische Schule an der Bruchstraße.

Leiter: Rektor Heinemann.

Evangelische Schule an der Nordstraße.

Leiter: Rektor Bode.

Evangelische Schule an der Wellinghofer Straße.

Leiter: Rektor Meyer.

Evangelische Schule an der Dölterstraße (Hindenburgschule.)

Leiter: Rektor Haubert.

Evangelische Schule am Verdener Weg.

Leiter: Rektor de Jong.

Evangelische Schule an der ev. Kirche Sthrum und an der Augustastr.

Leiter: Rektor Diersmann.

Evangelische Schule an der Dämpfener Straße.

Leiter: J. St. unbesetzt.

Evangelische Schule an der Zhyssenstr.

Leiter: Rektor Hartmann.

Evangelische Broicher Schule.

Leiter: Rektor Bey.

Evangelische Schule an der Hansastr. und Saarner Str.

Leiter: Rektor Wöhn.

Evangelische Schule an der Duisburger Straße.

Leiter: Rektor Büß.

Evangelische Schule am Klostermarkt.

Leiter: Rektor Schumader.

Evangelische Schule auf dem Saarnberg.

Leiter: Hauptlehrer Bölling.

Evangelische Schule an der Düsseldorf-Chaussee.

Lehrer: Markmann.

Evangelische Wilhelmsschule am Hünter Weg.

Leiter: Rektor Bongert.

Evangelische Luisenschule an der Blumendeller Straße.

Leiter: Rektor Knappert.

Evangelische Friedrichschule an der Gneisenaustraße.

Leiter: Hauptlehrer Jansen.

Evangelische Humboldtschule an der Humboldtstraße.

Leiter: Hauptlehrer Wille.

Evangelische Schule an der Post (Dämpfen).

Leiter: Rektor Jann.

Evangelische Schule am Wenderfeld.

Leiter: Hauptlehrer Dreuth.

Katholische Schule an der Eduardstr.

Leiter: Rektor Hagemann.

Katholische Schule an der Bruchstraße.

Leiter: Rektor Blum.

Katholische Schule auf dem Zinshütten-gelände und an der Josefstraße.

Leiter: Rektor Lohmann.

Katholische Schule an der Kolonie.

Leiter: Hauptlehrer Römer.

Katholische Schule an der Oberhausener Straße.

Leiter: Rektor Heinz.

Katholische Schule an der Hedwigstr.

Leiter: Rektor Korbewig.

Katholische Schule an der Schlägelstr.

Leiter: Rektor Quabflieg.

Katholische Schule an der Kurfürstenstr.

Leiter: Rektor Welter.

Katholische Schule am Bahnhof zu M. Speldorf.

Leiter: Rektor Warten.

Katholische Schule am Blütter Weg.

Leiter: Hauptlehrer Kögel.

Katholische Schule an der Mintarder Straße.

Leiter: Rektor Hagen.

Katholische Schule an der Düsseldorf-Chaussee.

Leiter: 1. Lehrer Alkotte.

Katholische Schule an der Blücherstr.

Leiter: Rektor Reep.

Katholische Schule am Schildberg.

Leiter: Rektor Westrup.

Hilfsschule für Schwachbegabte zu Mülheim (Ruhr) an der Wellinghofer Str.

Lehrer: Hillmann.

Hilfsschule für Schwachbegabte zu Mülheim an der Ruhr am Ruhrenkamp

Lehrer: Schürmann.

Hilfsschule für Schwachbegabte für den Stadtbezirk Mülheim-Sthrum.

Lehrer: Schindler.

Hilfsschule für Schwachbegabte im Stadtbezirk Heßen.

Lehrer: Stoffel.

Hilfsschule für Schwachbegabte im Stadtbezirk Droich-Speldorf.

Lehrer: Raensch.

Hilfsschule für Schwachbegabte im Stadtbezirk Dämpfen.

Lehrer: Bialwoll.

Haushaltungsschule im Schulgebäude auf dem Zinshütten-gelände.

Lehrerin: Wöflin.

Haushaltungsschule im Schulgebäude an der Wellinghofer Str.

Lehrerin: Köbler.

Haushaltungsschule im Schulgebäude an der Eduardstraße.

Lehrerin: Berger.

Haushaltungsschule im Stadtbezirk Sthrum.

Lehrerin: Welter. Die Schule befindet sich in dem Gebäude der katholischen Schule an der Oberhausener Str.

Haushaltungsschule im Stadtbezirk Saarn.

Lehrerin: Hildebrandt. Die Schule befindet sich im Gebäude der Schule am Klostermarkt.

Haushaltungsschule im Stadtbezirk Heßen.

Lehrerin: Eick. Die Schule befindet sich im Gebäude der Wilhelmsschule.

Handarbeitschule (August- u. Josef-Zhujien-Stiftung) Kurstr. Nr. 43.

Lehrerin: Frau Stein.

Gesundheitswesen, Anstalten, Stiftungen.

Waisen- und Verpflegungshäuser, Stiftungen.
 Evangelisches Kinderheim, Mülheim (Ruhr), Friedrichstr. 27.
 Evangelisches Versorgungshaus, Mülheim (Ruhr), Zeinerstr. 59.
 Hermann-Josef-Stift (alt. Waisen u. Versorgungshaus), Kaiserstr. 34.36 (Herspr. 45 und 1478).
 Gertraud und Anna Schmits' Waisensift, Mülheim (Ruhr), Dohne 70.
 Augenheilanstalt (Vernard-Stinnes-Stiftung) zu Mülheim (Ruhr), Gölferstr. 37.
 Hugo- und Adeline-Stinnes-Stift, Mülheim (Ruhr), Wiesenbach 22.
Volkskindergarten.
 (August- und Josef-Thyssen-Stiftung), 286str. 49.
 Leiterin: Frä. Ohle.

Kindergewahrschulen.
 Evang. Kindergewahrschulen: Aktienstr. 163, Eppinghofer Str. 183 und Hagden 23.
 Lehrerinnen: Kleinkinderkutschwehern aus Kaiserwerth.
 Evang. Kindergewahrschule in W.-Saara.
 Lehrerin: Käthe Schwender.
 Evang. Kindergewahrschule Südstr. 52 zu W.-Broich.
 Lehrerinnen: Kaiserwerther Diakonisse m. Gehlf. Etrum.
 Kath. Kindergewahrschule im Elisabeth-Grin, Mühlentamp 14.
 Kath. Kindergewahrschule im Schwesternhause an der Seilerstr.
 Leiterin: Schwester Oberin, Oberin.
 Kath. Kindergewahrschule Marienstr. 15 zu W.-Etrum.
 Lehrerin: Schwester Lazara.

Kath. Kindergewahrschule im Saale des kath. Pfarrhauses in Dampfen.
 Lehrerin: Schwester Richarda.
Evangelisches Vereinshaus.
 Friedrichstr. 15-17, Herspr. 354.
 Hospiz, Arbeiterheim, Herberge zur Heimat.
Kath. Gefellenhaus.
 Althofstr. 16, Herspr. 1649.
Krankenhaus.
Evangelisches Krankenhaus.
 Mülheim (Ruhr), Zeinerstr. 62 Herspr. 1637, 1638 u. 1639.
 Leitender Arzt für innere Krankheiten: Dr. med. Koch.
 Leitender Arzt für Chirurgie: Dr. med. Barfart.
 Fachärzte: Dr. Fabian, Dr. van Heber, Dr. Sprille.
 Verwaltung: Herrn. Wollterhoff.

St. Marien-Hospital.
 (Kath. Krankenhaus).
 Kaiserstr. 50 (Herspr. 45, Rendantur 225).
 Oberin: Schwester Kamilla.
 Leitender Arzt: Dr. M. John.
 Oberärzte: Dr. John für die innere Abteilung, Dr. Gerbarg für die chirurgische Abteilung.
 Fachärzte: Dr. Fabian, Dr. v. Heber, Dr. Bl e sus, Dr. Sprille und Dr. Kapler.
 Kassenführer: J. Bernhard.
Augenheilanstalt der Stadt Mülheim (Ruhr).
 (Leonhard-Stinnes-Stiftung).
 Gölferstr. 37 (Herspr. 196).
 Leitender Arzt: Sanitätsrat Dr. med. Stuelp.
 Assistenzärzte: Dr. Rufath und Dr. Fricker.
 Beamter: Herrn. Griller.
 Obersekretär: Marie Krunge.

Ärzte und private Heilanstalten.

Private Heilanstalten.
 Privatklinik des Dr. med. Hans Greven, Nacharzt für Chirurgie u. Frauenkrankheiten, Friedrichstr. 24 (F. 926).
 Sprechst. wochentags 3-4½, außer Samstag.
Ärzte.
A. Prakt. approb.
 Ball, Ludwig, Dr. med., Oberhausener Straße 153 8½-10, 3-5.
 van Heber, Robert, Dr. med., Dohlestr. 34, Herspr. 1657, 10-12, 3-5.
 Beyer, Herrn., Dr. med., Oberhausener Straße 186, 8½-10, 2½-4.
 Berns, Emil, Dr. med., Med. Sanit. Rat, Vertriebsarzt d. Eisen-Direkt. Eisen, Hindenburgstr. 44 (Herspr. Nr. 1576) 8-10, 3-3 (nur Werktag), Samstag 8-10.
 Blümmel, August, Sanit. Rat, Dr. med., Stabsarzt d. R., Rubenstr. 38 (Herspr. Nr. 500) 9-12, 1½-2½.
 Blum, Arthur, Dr. med., Aktienstr. 45 (Herspr. 1174) 8½-10½, 3-5.
 Blejus, Hans, Dr. med., Kohlenkamp Nr. 15 I (Herspr. 1776) 9½-12½, 3-5.
 Breitschneider, Dr. med., Gerberstr. 3, 9-10, 3-5.
 Burkart, Franz, Sanit. Rat, Dr. med., Bahnh. 39 (Herspr. 362) 3-5.
 Dupin, Bernhard, Dr. med., Kellinghofer Str. 271 (Herspr. 702) 8-10, 3-4.
 Fabian, Rudolf, San. Rat, Dr. med., Schloßstr. 15 I (Herspr. 1163) 10-12½, 3½-4½.

Fuchs, Max, Dr. med., Sanit. Rat, Kruppstr. 7 (Herspr. 309) 11, 3-4.
 Galters, Ferdinand, Dr. med., Redig. Rat, Kreis- und Stadtsarz, Schloßstr. 36 I (Herspr. 76).
 Gerhartz, Josef, Dr. med., Wrißenburger Str. 4 (Herspr. 781) 3-5.
 Gerde, Paul, Dr. med., Althofstr. 5a (Herspr. 1247) 8½-10, 2½-4.
 Greven, Hans, Dr. med., Nacharzt für Chirurgie und Frauenkrankheiten, Privatklinik Friedrichstr. 24 (Herspr. Nr. 926) wochentags 3-4½, außer Samstag.
 Heins, Wilhelm, Dr. med., Duisburger Straße 129 (Herspr. 581) 8-10, 2½-3½.
 John, Max, Dr. med., Oberarzt d. in. Abt. u. leit. Arzt d. St. Marien-Hospitals, Eppinghofer Str. 28 (Herspr. 1604) 3-5.
 Jonas, Adolf, Dr. med., Bahnh. 50 (Herspr. 133) 8-10, 3½-5.
 Lippert, Ernst, Dr. med., Graf-Edyrid-Str. 27 (Herspr. 22) Sprechst. Duisburger Str. 97 vom 8½-10, 3-5.
 Kähler, Adolf, Dr. med., Schloßstr., Stadth. (Herspr.) 3-4.
 Neumann, Josef, San. Rat, Dr. med., Friedrichstr. 3, 8-10, 3½-4½.
 Röllenburg, Wilhelm, Dr. med., Sandstr. 14 (Herspr. 1378) 9-11, 3-5.
 Pankof, Ed., Sanit. Rat, Dr. med., Moslerstr. 37 (Herspr. 308) 8-10, 6-7.
 Rejorius, Hermann, Dr. med., Eppinghofer Str. 166 (Herspr. 1216) 9-11, 3-4.

Rüping, Karl, San. Rat, Dr. med., Eppinghofer Str. 73 (Herspr. 705) 8-10, 3-4.
 Schütz, Wilhelm, Geh. San. Rat, Dr. med., Delle 49 (Herspr. 1769) 9-11, 3-4, außer Sonntags.
 Sprille, Franz, Dr. med., Kohlenkamp 9 I, 9-12, 3-4.
 Stegemann, Heinrich, Dr. med., Kellinghofer Str. 277, 8-10, 2-3.
 Stuelp, Otto, San. Rat, Dr. med., Friedrichstr. 19 Erdg. (Herspr. 196) 10½-12½, i. d. Wohn. 3-4.
 Tänzmeier, Heinrich, Dr. med., Eppingbergstr. 80 (Herspr. 1245) 8-10, 3-5.
 Tzsch, Ernst, Dr. med., Kaiser-Wilhelm-Straße 5 (Herspr. 445) 8½-10, 2½-4.
 Wächter, Dr. med., Friedrichstr. 2 I (Herspr. 824) 8-11, 3-6, Samstag 7½-1.
 Wagner, Rudolf, Sanit. Rat, Dr. med., Duisburger Str. 207 (Herspr. 386) 8-10, 3-4.
 Weimann, Johannes, Dr. med., Duisburger Str. 279 (Herspr. 1222) 8-10, 3-4.
 Wenzler, Johannes, Dr. med., Wilhelmplatz 8 (Herspr. 860) 8½-10½, 3-4.
 Wortmann, Konstantin, Dr. med., Kruppstr. 162 (Herspr. 1122) 10-11, 3-4.
B. Fachärzte.
1. Für Augenkrankheiten.
 Sprille, Franz, Dr. med., Kohlenkamp 9 I, 9-12, 3-4.

Stuelp, Otto, San. Rat, Dr. med., Friedrichstr. 19 Erdg. (Herspr. 196) 10½-12½, i. d. Wohn. 3-4.
2. Für Chirurgie.
 Burkart, Franz, San. Rat, Dr. med., Bahnh. 38 (Herspr. 362) 3-5.
 Gerhartz, Josef, Dr. med., Wrißenburger Str. 4 (Herspr. 781) 3-5.
 Greven, Hans, Dr. med., Privatklinik Friedrichstr. 24 (Herspr. 926) wochentags 3-4½, außer Samstag.
 Kähler, Adolf, Dr. med., Schloßstr. Stadth. (Herspr. 1661) 3-4.
3. Für Frauenkrankheiten und Geburtshilfe.
 Greven, Hans, Dr. med., Privatklinik Friedrichstr. 24 (Herspr. 926) wochentags 3-4½, außer Samstag.
4. Für Hals-, Nasen- und Ohrenleiden.
 van Heber, Robert, Dr. med., Dohlestr. 34, Herspr. 1657, 10-12, 3-5.
 Blejus, Hans, Dr. med., Kohlenkamp Nr. 15 I (Herspr. 1776) 9½-12½, 3-5.
 Fabian, Rudolf, San. Rat, Dr. med., Schloßstr. 15 I (Herspr. 1163) 10 bis 12½, 3½-4½.
5. Für Haut-, Harnwege- und Geschlechtskrankheiten.
 Wächter, Dr. med., Friedrichstr. 2 I (Herspr. 824) 8-11, 3-6, Samstag 7½-1.
6. Für innere Krankheiten.
 John, Max, Dr. med., Oberarzt d. in. Abt. d. St. Marien-Hospitals, Eppinghofer Str. 28 (Herspr. 1604) 3-5.

7. Für Kinderkrankheiten.
 Breitschneider, Dr. med., Gerberstr. 3, 9-10, 3-5.
8. Für Nervenkrankheiten.
 John, Max, Dr. med., Oberarzt d. in. Abt. d. St. Marien-Hospitals, Eppinghofer Str. 28 (Herspr. 1604) 3-5.
Jahnrzte.
 Bauer, Otto, Bahnh. 10 (Herspr. 424) 10-11, 3-6, außer Samstag nachmittags und Sonntags.
 Dreder, Kurt, Schloßstr. 42 I (Herspr. Nr. 1810) 9-1, 3-6 auß. Samstag nachmittags und Sonntags.
 Elkan, Salu, Hindenburgstr. 32 (Herspr. 850) 9-12, 2-6 außer Samstag nachmittags und Sonntags.
 Riedererke, Carl, Friedrichstr. 23 (Herspr. 1840) 9-12, 3-6.
 Stell, Carl, Eppinghofer Str. 4/I, 9-12, 3-6.
Tierärzte.
 Bodmann, Emil, Dr., Pol. Tierarzt, Duisburger Straße 254.
 Fostich, Wilhelm, Düsselwall 79 (Herspr. 504) 8-9, 1-8.
 Lohoff, Karl, Dr. med. vet., Ridd. Ober-tierarzt, Im Haagerfeld 22 I.
 Meyer, Friedrich, Dr. med. vet., Ummalleer, Stadth. Schlachthof.
 Schmitz, Heinrich, Kreisarzt, Veterinärst. Mühlentamp 15 (Herspr. Nr. 174) 12-1.
 Schöndorff, Albert, Dr. med. vet., Georgstr. Nr. 29 Erdg. (Herspr. 88).

Krankenkassen und Berufsgenossenschaften.

1. Krankenkassen.

Allgemein
Erdkrankenasse Mülheim (Ruhr).
 Geschäftsdame: Hingbergstr. 52 (Herspr. 1635).
 Dienststunden: Von 1-8 Uhr.
 1. Vorsitzender: Hälberbesitzer Carl August Schannmann.
 Geschäftsführer: Verwaltungsdirektor Carl Roll.
Betriebskrankenasse der Firma Thyssen & Co.
 Geschäftsdame: W.-Etrum, Hüttenstr. 12a.
 Vorsitzender: Hütten-Direktor Ernst Weder.
 Rendant: Joh. Robendück.

Betriebskrankenasse der Deutsch-Luxemburgischen Bergwerks- und Hütten-K.G., Mülheim (Ruhr).
 Geschäftsdame: Büro der Firma.
 1. Vorsitzender: Direktor Adolf Weiz.
 Stellvert. Vorsitzender: Abteilungschef Wilhelm Rottmann.
 Rendant: Friedrich Reienburg.
Betriebskrankenasse der Firma Waib. Stinnes.
 Geschäftsdame: Hindenburgstr. 120.
 1. Vorsitzender: Kommerzienrat Dr. Gerd. Rüden.
 Rendant: Heinrich Böllert.
Betriebskrankenasse der Firma Heine, Vollenborn.
 Geschäftsdame: Bergische Str. 37a. (Herspr. 74 u. 274).
 1. Vorsitzender: Karl Jaenigen.
 Rendant: Karl Quar.
 Postfachkonto Edin 30421.

Betriebskrankenasse der Firma S. Coupienne.
 Geschäftsdame: Köhle 11.
 1. Vorsitzender: Ernst Coupienne.
 Rendant: E. Schmerbach.
Junngskrankenasse der Maler- und Anstreicher-Zwangszunng.
 Geschäftsdame: Reimewerstr. 6.
 1. Vorsitzender: Franz Gerbener.
 Rendant: R. Kölges.
Junngskrankenasse der Schuhmacher-Zwangszunng.
 Geschäftsdame: Reimewerstr. 6.
 1. Vorsitzender: Aug. Sievers.
 Rendant: R. Kölges.

Junngskrankenasse der Zwangszunng für das Barbier-, Friseur- und Perückenmacher-Handwerk.
 Geschäftsdame: Reimewerstr. 6.
 1. Vorsitzender: Friedrich Hemfing.
 Rendant: R. Kölges.
Junngskrankenasse der Näder- und Konditorinnung.
 Geschäftsdame: Broich, Gölferstr. 13.
 1. Vorsitzender: Gerhard Rosenbed.
 Rendant: Johann Riden.
Junngskrankenasse der Fleischerinnung.
 Geschäftsdame: Schlachthofgebäude.
 1. Vorsitzender: Franz Schöler.
 Rendant: Heinrich v. der Linden.

2. Berufsgenossenschaften, die für den Stadtkreis Mülheim a. d. Ruhr in Betracht kommen.

Nr.	Namen der Berufsgenossenschaft	Sitz des Genossenschaftsvorstandes	Nr., Sitz und Büro des für Mülheim in Betracht kommenden Sektionsvorstandes	Nr.	Namen der Berufsgenossenschaft	Sitz des Genossenschaftsvorstandes	Nr., Sitz und Büro des für Mülheim in Betracht kommenden Sektionsvorstandes
A. Gewerbliche Berufsgenossenschaften.							
1	Knappschotts-Berufsgenossenschaft	Berlin NW 23, Klopffstr. 17	Sektion II, Bochum, Albertstr. 18	30	Privatbahn-Berufsgenossenschaft	Rübed., am Bahnhof 13.15.	ohne Sektionsbildung.
2	Steinbruchs-Berufsgenossenschaft	Berlin, Büro Charlottenburg 2, Weidtr. 14	Sektion IV, Köln, Köln-Chrenfeld, Vortheilstr. 85	31	Straßen- und Kleinbahn-Berufsgenossenschaft	Berlin SW 47, Gde Großbeerenstr. Kreuzbergstr. 16/20 I	ohne Sektionsbildung.
3	Berufsgenossenschaft der Feinmechanik u. Elektrotechnik	Berlin W 9, Köpferer Str. 37	Sektion VII, Wachen, Theaterstr. 6	32	Lagerer-Berufsgenossenschaft	Berlin W 35, Sägemstr. 89/90	Sekt. VI, Mainz, Leibnizstr. 17/19.
4	Waldwerks-Berufsgenossenschaft	Essen, Ottilienstr. 5.	Sektion II, Oberhausen, Königstr. 13.	33	Radrennerei-Berufsgenossenschaft	Berlin S 59, Fontane-Promenade 15	Sekt. VI, Barmen, Stenertstr. 3.
5	Maschinenbau- u. Kleinmetallindustrie-Berufsgenossenschaft	Düsseldorf, Kreuzstr. 45.	Sektion IV, Düsseldorf, Kreuzstr. 43. 45	34	Westdeutsche Feinmechanik- u. Werkzeugmaschinen-Berufsgenossenschaft	Duisburg, Ruhrort Str. 18	Sekt. III, Duisburg-Ruhrort, Zeigstr. 9 I
6	Norddeutsche Metall-Berufsgenossenschaft	Berlin, Büro: Berlin-Dahlem, Herrfurthstr. 19	Sektion VI, Lüdenscheid, Concordiastr. 22	35	Tiefbau-Berufsgenossenschaft	Berlin, Büro Blümenhof bei Berlin, Habelberger Str. 16	ohne Sektionsbildung.
7	Berufsgenossenschaft der Musik-Instrumenten-Industrie	Leipzig, Zeiser Str. 23 I	Sekt. II, Berlin SW 11, Defauer Str. 2.	36	Fleischer-Berufsgenossenschaft	Mainz, Büro Dieber von Henburgstr. 15	ohne Sektionsbildung.
8	Maschinenbau-Berufsgenossenschaft	Berlin W 57, Goebenstr. 10 I	Sektion VI, Düsseldorf, Concordiastr. 2	37	Schmiede-Berufsgenossenschaft	Berlin, Büro: Berlin-Dahlem, Oberbergstr. 35	ohne Sektionsbildung.
9	Löffel-Berufsgenossenschaft	Berlin, Ringbahnstr. 10.	Sektion VII, Mettlach, Kr. Weisig	38	Gartenbau-Berufsgenossenschaft	Cassel, Wilhelmshöhe, Wilhelmshöher Allee 259.	ohne Sektionsbildung.
10	Stempel-Berufsgenossenschaft	Berlin, Büro: Charlottenburg 2, Fehlschloßstr. 5 II.	Sektion XI, Köln, Richard-Wagner-Str. 8.	39	Detailhandels-Berufsgenossenschaft	Berlin SW 11, Kleinbeerenstr. 25	ohne Sektionsbildung.
11	Berufsgenossenschaft der chem. Industrie	Berlin W 10, Sigismundstr. 3	Sektion IV, Köln, Friesenplatz 19 II.	40	Verlichtungs-Berufsgenossenschaft für Privatbesitzer u. Reiterbesitzer	Berlin SW 11, Kleinbeerenstr. 25	—
12	Berufsgenossenschaft der Gas- und Wasserwerke	Berlin N 4, Gartenstr. 16/17	Sektion IX, Düsseldorf, Concordiastr. 2	41	Süddeutsche Eisen- und Stahl-Berufsgenossenschaft	Mainz, Breidenbacherstr. 15	Sektion VI, Mainz, Ballplatz 6
13	Leinen-Berufsgenossenschaft	Wiesbaden, Auguststr. 3	Sektion II, Düren, Concordiastr. 2	42	Südwestdeutsche Eisen-Berufsgenossenschaft	Saarbrücken 3, Paul-Nordenstr. 14	ohne Sektionsbildung.
14	Rheinisch-Westfälische Textil-Berufsgenossenschaft	Grevenbroich, Greensallee 40	Sektion I, Düsseldorf, Concordiastr. 2	43	See-Berufsgenossenschaft	Hamburg 8, Hippelhaus 18 (Seehaus)	Sektion I, Papenburg, Hauptkanal links Nr. 30.
15	Seiden-Berufsgenossenschaft	Krefeld, Merandstr. 15	Sektion I, Krefeld, Merandstr. 15				
16	Papiermacher-Berufsgenossenschaft	Berlin, Büro Mainz, Breidenbacher Str. 13	Sektion V, Köln, Richard-Wagner-Str. 8.				
17	Papierverarbeitungs-Berufsgenossenschaft	Berlin SW 11, Defauer Str. 2	Sektion VI, Eberfeld, Ernststr. 34	1	B. Landwirtschaftliche Berufsgenossenschaften	Düsseldorf, Büro Landeshaus, Bergerufer 1a.	Oberbürgermeister Mülheim a. d. Ruhr
18	Leberrindindustrie-Berufsgenossenschaft	Mainz, Breidenbacher Str. 13	Sektion V, Mülheim-Ruhr, Schloßstr. 25				
19	Norddeutsche Holz-Berufsgenossenschaft	Berlin W 30, Heilbronner Str. 4	Sektion IX, Köln, Janfaring 50 I.				
20	Müllerei-Berufsgenossenschaft	Berlin-Friedenau, Fregestr. 44.	Sektion X, Köln, Richard-Wagner-Str. 8.				
21	Nahrungsmittel-Industrie-Berufsgenossenschaft	Mannheim, Rheinstr. 10.	ohne Sektionsbildung	1	C. Staatliche Aufsichtsbehörden.	Berlin	—
22	Juden-Berufsgenossenschaft	Berlin (Weißbühlstr.) Magdeburger, Sebastian-Bach-Str. 1.	ohne Sektionsbildung	2	Für die Reichs-Post- und Telegraphen-Verwaltung: Post-Verwaltungskommission.	Münster i. W.	—
23	Berufsgenossenschaft der Molkerei-, Brennerei- u. Stärke-Industrie	Büro: Charlottenburg 2, Berliner Str. 12.	Sektion V, Köln, Büro Bonn, Marktstr. 21	3	Für militärische Betriebe im Bezirk d. 7. Armee-Korps: Intendantur des 7. Armee-Korps.	Essen	—
24	Brauerei- und Mälzerei-Berufsgenossenschaft	Frankfurt a. M., Eiflstr. 35	Sekt. IX, Dortmund, Kölnische Str. 9 I.	4	Für Betriebe der Eisenbahnverwaltung: Eisenbahndirektion Essen	Düsseldorf	—
25	Tabak-Berufsgenossenschaft	Berlin W 50, Büro Prager Str. 16	ohne Sektionsbildung	4	Für land- u. forstwirtschaftliche Betriebe des preussischen Staates: Regierung, Abteilung für direkte Steuern, Domänen und Forsten	Düsseldorf	—
26	Werkzeugindustrie-Berufsgenossenschaft	Berlin C 2, Klosterstr. 41	ohne Sektionsbildung	5	Für staatliche Handbetriebe im Bereiche der allgemeinen Bauverwaltung: Regierungs-Präsident	Düsseldorf	—
27	Berufsgenossenschaft der Schwereisenindustrie d. deutsch. Reichs	Berlin SW 11, Ludenwälder Str. 11	Sekt. XI, Düsseldorf, Benzenbergstr. 31.				
28	Rheinisch-Westfäl. Bergwerks-Berufsgenossenschaft	Eberfeld, Berliner Str. 79.	Sekt. III, Eberfeld, Berliner Str. 79.				
29	Deutsche Buchdrucker-Berufsgenossenschaft	Leipzig, Deutsches Buchgewerksch.	Sekt. II, Köln, Kölner Gewerksch. am alten Ufer.				

Bemerkungen:
 1. Alle Schlichtende in Unfallsachen sind an den zuständigen Sektions-Vorstand, bei Berufsgenossenschaften ohne Sektionsbildung an den Genossenschaftsvorstand zu richten.
 2. Untere Verwaltungsbehörde für den Stadtkreis Mülheim: der Oberbürgermeister in Mülheim; höhere Verwaltungsbehörde: der Regierung in Düsseldorf.
 3. Das kaiserliche Versicherungsamt erteilt Auskunft in Unfallsachen und nimmt Erklärungen zur Weitergabe an die Unfall-Versicherungsanstalten entgegen.
 4. Als Oberversicherungsämter kommen in Frage:
 Allgemeines Oberversicherungsamt.
 Oberversicherungsamt Düsseldorf.
 II. Besondere Oberversicherungsämter:
 1. Oberversicherungsamt für den Eisenbahndirektionsbezirk Essen (Ruhr) in Düsseldorf.
 2. Oberversicherungsamt für den Oberbergamtsbezirk Dortmund.
 Über Beschwerden gegen Straf-Bestimmungen der Genossenschaftsvorstände entscheiden die Oberversicherungsämter.

Wirtschaftliche Vertretungen und Vereinigungen.

Handelskammer.

Geschäftsstelle: Offen. Wilhelmstr. 13.
Fernnr. 675 u. 676.

Mitglieder: Dr. Wiedfeldt, Otto, Gehelmer
Oberregierungsrat, Mitglied d. Direktoriums
der Firma Fecht, Krupp u. Co., Offen. Stinnes,
Hugo, Bergwerks- und Redereibesitzer,
Mülheim-Ruhr. Kraus, Fr., Kaufmann, Offen.
Beder, Carl, Fabrikbesitzer, Oberhausen (Rhd.).
Dömer, Heinrich, Kaufmann, Steele. Strauß,
Ernst, Fabrikbesitzer, Offen. Coupienne, Ernst,
Fabrikbesitzer, Mülheim-Ruhr. Freudenberg,
Heinrich, Kaufmann, Offen. Dr. Goldschmidt,
Theo., Offen. Dr. Hürle, Karl, Fabrikdirektor,
Mülheim-Ruhr. Heumann, Willibrod, Kaufmann,
Oberhausen (Rhd.). Hoffmann, Oskar, Bauunternehmer,
Mülheim-Ruhr. Humperdinck, Carl, Hüttendirektor,
Krupp. Jannas, Albert, Syndikatsdirektor, Offen.
Jütten, Wilhelm, Bankdirektor, Offen. Juretta,
Robert, Fabrikdirektor, Oberhausen (Rhd.).
Kempchen, Heinrich, Kaufmann, Oberhausen (Rhd.).
Kosch, Arthur, Syndikatsdirektor, Offen. Latan, Rudolf, Bergwerksdirektor,
Katernberg. Lebrich, Wilhelm, Bergwerksdirektor,
Oberhausen (Rhd.). Lindgens, Ludwig, Fabrikbesitzer,
Mülheim-Ruhr. Loh, Robert, Bankdirektor, Offen.
Meyers, Joh. Hubert, Kaufmann, Mülheim-Ruhr.
Roelker sen., Hermann, Kaufmann, Oberhausen (Rhd.).
Röllers, Gustav, Syndikatsdirektor, Offen. Röske, Eduard, Bankier,
Offen. Oermann, Julius, Kaufmann, Offen. Paas,
Heinrich, Kaufmann, Offen. Piefenbrod, Johann,
Bauunternehmer, Offen. Rothmann, Franz,
Bauunternehmer, Offen. Verbeke, Reinhard, Hugo,
Fabrikdirektor, Oberhausen (Rhd.). Scheidt, Erh. Aug.,
Kommerzienrat, Kettwig. Schengbler, Hermann,
Kaufmann, Mülheim-Ruhr. Schmiedemann, Gustav,
Kaufmann, Mülheim-Ruhr. Schmalz, Wilhelm,
Kaufmann, Altenessen. Steinbichler, Max,
Fabrikdirektor, Altenessen. Stinnes, Gustav,
Kommerzienrat, Mülheim-Ruhr. Tengelmann, Ernst,
Generaldirektor, Offen. Thiel, Alfred, Direktor,
Offen. Walter, Hans, Hoteldirektor, Offen. Weiler, W.,
Kaufmann, Offen. Wilsch, Richard, Kaufmann,
Mülheim-Ruhr. Windisch, Wilhelm, Kaufmann,
Oberhausen. Winthaus, Fritz, Bergbau, Offen. Weydenmeyer,
Carl, Geh. Kommerzienrat, Mülheim-Ruhr. Wiers,
Abolf, Fabrikdirektor, Mülheim-Ruhr. Dr. Woltmann,
Fabrikdirektor, Oberhausen (Rhd.). Wüstenhöfer,
Franz, Generaldirektor, Offen. Borden.

I. Syndikus: J. H. unbesetzt.
Stellvert. Syndikus: Dr. Koritz Bothe.
Wissenschaftlicher Mitarbeiter: Dr. Martin Fischer.
Vorstand: Paul Redlich.

Von der Handelskammer bereidigte und öffentlich angestellte Sachverständige.

A. Materialenprüfer.

a) Für die Prüfung und Abnahme von Holzwaren aller Art, von Ton-, Kalk- und Steinmaterialien, Metallbedachungen, Kunstschmelzedeisen- und Kunstgußarbeiten:

Böda, Hermann, Bauunternehmer, E. Altenessen, v. d. Dunt, Architekt, Mülheim-Ruhr. Fohs, Hermann, Architekt, Offen. Fuchsman, Carl, Stadtbaumeister a. D., Offen. Kuhn, Ernst, Ingenieur, Offen. ter Schüren, Wilhelm, Architekt, Offen.

b) Für die Überwachung der Fabrikation sowie Prüfung und Abnahme von Eisenbahn-, Schiff-, Dampfessel- und Telegraphenbaumaterialien und Betriebsmaterialien.

Schulz, Wilm., Ingenieur, Offen. Uerzmann, Hugo, Ingenieur, Offen. Wilms, Rudolf, Zivil-Ingenieur, Offen.

Roenede, Hermann, Ingenieur, Offen, Sachverständiger für die Prüfung und Abnahme der Erzeugnisse von Maschinenfabriken, Eisen- und Stahlgießereien, Hammer- und Wälzwerken, Frechwerken und ähnlichen Betrieben. Bänder, Richard, Ingenieur, Offen. Sachverständiger für die Prüfung und Abnahme von ähnlichem Eisenbahnmateriell.

Rühl, Carl, Ingenieur, Mülheim-Ruhr, Sachverständiger für die Prüfung und Abnahme von Eisenmaterialien aller Art.

Rüch, Hermann, Zivilingenieur, Mülheim-Ruhr, Sachverständiger für die Prüfung und Abnahme von Erzeugnissen des Gießereiwesens und der Eisen-, Hütten- und Emaillefabrikation. Müller, Oswald, Oberingenieur a. D., Offen, Sachverständiger für die Prüfung und Abnahme von Schienen mit Zubehör, Blechen, Nägeln und Achsen.

Reuter, Willibrod, Offen, Sachverständiger für die Prüfung und Abnahme von Kraftmaschinen und Kraftmaschinenanlagen, insbesondere von Dampfmaschinen in technischer und wirtschaftlicher Beziehung.

Sträger, Paul, Ingenieur, Offen, Sachverständiger für die Prüfung und Abnahme elektrischer Anlagen.

Rein, Albert, Offen-Bredene, Sachverständiger für die Prüfung und Abnahme von Dampfmaschinen mit Turbo-Generatoren, elektrischen Pumpen und Wasserhaltungen, elektr. Hochspannungsmaschinen, elektr. Kraftübertragungen aller Art, wie Transformatoren, Kabel- und Schaltanlagen, elektr. Lichtanlagen und Bedienungsautomaten, auch Elektromotoren u. dgl.

Seubenecher, Theodor, Kaufmann, Offen, Sachverständiger für die Prüfung der Erzeugnisse der Rähmaschinen-Industrie.

Goede, August, Apotheker, Offen, Sachverständiger für Nahrungsmittel.

Kessel, Johann, Oberhausen, Sachverständiger für den Landesrohstoffhandel.

Timmes, Alex., Geschäftsführer, Offen, Sachverständiger für den Grubenholzhandel.

Zimer, Robert, Obermeister, Bergedorf, Sachverständiger für Maschinen und Badofen des Zätereigewerbes.

Verth, Wilhelm, Mülheim-Ruhr, Sachverständiger für Kartoffel-, Gemüse- u. Tierhandel.

Zimmermann, Johann Conrad, Offen, Sachverständiger für den Wagenbau.

B. Handelshemmer.

Dr. Gostle, Adolf, Mülheim-Ruhr.
Dr. Hausdorf, Georg, Offen, mit Ausnahme von Nahrungs- und Genussmitteln.
Dr. Heuser, Gerhard, Oberhausen.
Dr. Kitzner, Wilm., Offen.

C. Böhlererzeugnisse.

Brandes, August, Offen.
Chun, August, Offen.
Dr. Gohlers jun., Ferd., Mülheim-Ruhr.
Hed, August, Offen.
Heimbach, Nic. Jos., Werden.

Hempelmann, Georg, Mülheim-Ruhr.
von Hovel, Fritz, Offen.
Huff, Karl, Offen.
Lewerth, Julius, Mülheim (Ruhr)-Broth.

Marquardt, Heinrich, Offen.
Marquardt, Fritz, Offen.
Meyer, Carl Paul, Mülheim-Ruhr.
Pelzer, Anton, Oberhausen.

Rademacher, August, Offen.
Ringelband, Wilhelm, E. Altenessen, JedeAnna 1.
Schmidt, Richard, Kruh.
Schönborn, Max, Mülheim-Ruhr.

Dr. Schour, Paul, Offen.
Schubert, Karl, Offen.

D. Dispositionen.

Bütsch, Heinrich, Mülheim-Ruhr.
Schmidt, Heinrich, Mülheim-Ruhr.

E. Schiffbauwesen.

Bütsch, Heinrich, Mülheim-Ruhr.
Schmidt, Heinrich, Mülheim-Ruhr.

F. Handelsmaßer.

Georg Herm. Hempelmann und Max Schönborn zu Mülheim-Ruhr mit der öffentlichen Ermächtigung als Handelsmaßer zu Verkäufen und Käufen (Art. 15 des preuss. Ausführungsgesetzes zum G.O.R. vom 20. Sept. 1899).

Weitere Sachverständige siehe Sachverständigenkammer (W. ein beidseitiger Sachverständiger).

Gutachterkammer Duisburg.

Angenommen, Verein beidseitiger Sachverständiger Vorstand:

Vorsitzender: Th. Engelhard, Zivilingenieur, Duisburg.
Stellvertret. Vorsitzender: Franz Jagen, Architekt, Mülheim (Ruhr).
Schriftführer: Gustav Kuhn, Architekt, Duisburg.

Stellvertret. Schriftführer: J. J. unbesetzt.
Schatzmeister: Hermann Rüch, Zivilingenieur, Mülheim (Ruhr).

Kaufschuß.

Karl Busch, Wilm., Hotelmann, Johann Lehmann, Johann Bollmann, Johann Sanders, Otto Schmidt, Ernst Seidel.

A. Allgemein beidseitig als Sachverständige über Fragen in Bauangelegenheiten.

(s. Z. infolge Berridigung vor 1. April 1900 zur Führung des Titels „Gerichtstaxator“ berechtigt):

Deising, Wilm., Stadtbaurat, Duisburg-Weidrich, Jording, Aug., Stadtbaurat, Duisburg-Weidrich. Schaefer, Hermann, Stadtbaurat a. D., Mülheim-Ruhr. Rabne, Gustav, Architekt, Duisburg. Fuhrmann, Heine, Architekt, Duisburg. Schmidt, Otto, Architekt, Duisburg. Seidel, Ernst, Architekt, Duisburg-Ruhrort. Fröhmann, Hermann, Architekt, Duisburg. Weiland, Johannes, Architekt, Duisburg. Schmidt, Franz, Oberingenieur a. D., Oberhausen. v. Wied, Ludwig, Architekt, Duisburg. Ludwig, Aug., Architekt, Duisburg. Weimann, Wilm., Architekt, Duisburg. Döber, Karl, Baugewerksmeister, Duisburg. Doerth, Gu-

han, Baugewerksmeister, Duisburg. Projahn, Gottfried, Baugewerksmeister, Duisburg-Weidrich. Johannes, Architekt, Duisburg. Lehmann, Johann, Architekt, Duisburg-Ruhrort. Seifert, Hermann, Zivilingenieur, Vohden. Konwerg, Leo, Architekt, Duisburg. Schultes, J., Architekt, Duisburg. Rümmlinghoff, Wilm., Architekt, Duisburg. Krabi, Karl, Architekt, Damborn-Marktloß.

B. Andere Sachverständige.

1. Amtsgericht Dinslaken:
Freundlich, Otto, Architekt und Bauunternehmer, Dinslaken. Kaufach (insbes. Abschätzung von Immobilien und Bauwerken) Wolf, Friedrich, Architekt, Dinslaken. Kaufach

2. Amtsgericht Duisburg.
Eide, Siegfried, Forstingenieur, Offen (gleichzeitig auch Mitglied der Guladachtkammer Offen). Land- u. Forstwirtschaft u. verordnete Gebiete, Bodenkultur (insbes. Rauch- u. Bergschäden an Land- u. forstwirtschaftlichen Weiden u. Obstgärten, Gut- u. Waldgärten, Rindböden).

Projahn, Gottfried, Bauunternehmer, Duisburg. Kaufach (insbes. Abschätzung von Immobilien, Bauwerken, Gutachten). Rabne, Gustav, Architekt, S. D. A., Duisburg. Kaufach (insbes. Entgegnungen, Zagen, Abschätzung von Grundstücken, Bauten, Bergschäden, Zagen).

Rühl, Heinrich, Statistiker, Duisburg. Studach (insbes. Gutachten). Sanders, Johann, Schneidermeister, Duisburg. Kaufach (insbes. Abschätzung von Grundstücken, Gebäuden u. Mobilien).

Schmidt, Otto, Architekt, S. D. A., Duisburg. Kaufach (insbes. Entgegnungen, Abschätzungen von Grundstücken, Bauwerken, Bergschäden, Zagen).

3. Amtsgericht Duisburg-Ruhrort.
Bräggemann, Franz, Maurer- u. Zimmermeister, Damborn. Kaufach (insbes. Abschätzung von Immobilien u. Bauwerken).

Glöner, Eduard, Kulturingenieur u. verord. Landmesser, vereidigter Gerichtstaxator, Duisburg. Immobilien (insbes. Tiefbau).

Hottelmann, Wilhelm, Landwirt und Hegeordner, Damborn. Immobilien, Bauwerke, Mobilien.

Köllmann, Johann, Architekt, Duisburg-Weidrich. Kaufach (insbes. Gerichtstaxator, Bau- und Sachverständiger für Bauwesen, Bodenentwässerungsangelegenheiten, Abschätzung von Immobilien und Bauwerken).

Kurz, Ulrich, Bautechniker, Ruhrort. Kaufach (Gerichtstaxator).

Lehmann, Johann, Architekt, Duisburg-Ruhrort. Kaufach (insbes. Gerichtstaxator, Bau- und Sachverständiger für Bauwesen, Bodenentwässerungsangelegenheiten, Abschätzung von Immobilien und Bauwerken).

Röhlen, Fritz, Bier- u. Gemeindevorsteher Hosten. Grundstücke, Gebäude, Immobilien Bollmann, Johann, Bauunternehmer, Duisburg-Weidrich. Kaufach (insbes. Abschätzung von Immobilien und Bauwerken).

Seidel, Ernst, Architekt, Duisburg. Kaufach. Zefahren, Arnold, Taxator, Duisburg-Weidrich. Abschätzen von Immobilien.

4. Amtsgericht Mülheim (Ruhr).
Jagen, Franz, Architekt, Mülheim (Ruhr). Kaufach (insbes. Abschätzung von Grundstücken, Gebäuden, Baumaterialien, Arbeitsleistungen im Baugewerbe).

Hoffmann, Heinz, Bauunternehmer, Mülheim (Ruhr). Kaufach.

Waldendorff, Karl, Architekt, Mülheim (Ruhr). Kaufach.

Rudolph, Emil, Architekt, Mülheim (Ruhr). Kaufach.

5. Amtsgericht Oberhausen (Rhd.).
Bieker, Viktor, Architekt, Oberhausen. Kaufach (insbes. Gutachten in Bau- und Bergbauangelegenheiten, Zagen).

Busch, Karl, Baugewerksmeister, Sterkrade. Kaufach (Gerichtstaxator).

Böhm, Franz, Baugewerksmeister u. Gerichtstaxator, Oberhausen. Kaufach (insbes. Abschätzung von Immobilien u. Bauwerken).

Schmidt, Franz, berat. Ingenieur, hütten. Oberingenieur a. D., Oberhausen. Ingenieurkaufach (insbes. hüttenwes. u. industrielles Tiefbauwesen, Kanalisationen, Tagebaufahrungen, Röhrenwesen, Bergschäden).

Sommerstein, D., Bauunternehmer, Oberhausen-Altköthen. Kaufach (insbes. Abschätzung von Grundstücken und Bauwerken).

6. Amtsgericht Besele.
Bankof, Karl, Agent, Besele. Vermittlung von Grundstücks- und Verkäufen (insbes. Abschätzung von Mobilien u. Immobilien).

C. Von Handelskammern beidseitig und öffentlich angestellte Sachverständige.

1. Handelskammer Duisburg
Engelhard, Theodor, Zivilingenieur, Oberhausen a. D., Duisburg. Algen, Maschinenbau (insbes. Zagen von Maschinen u. Hochleistungsrichtungen, Schiedsgerichtssachen, Maschinen- u. Brandschadenregulierungen, Versicherungsabnahmen). Langer, Fritz, Oberingenieur, Duisburg-Weidrich. Metalle (insbes. Stahl u. Eisen).

2. Handelskammer für die Kreise Essen, Mülheim, Oberhausen.
Kessel, Johann, Kaufmann, Oberhausen. Landesprodukte im Großen.

Rüch, Hermann, Zivilingenieur, Fabrikdirektor. E. Altenessen (Offen), Hütten- u. Emaillefabrikation (insbes. Zagen von Maschinen u. Hochleistungsrichtungen, Schiedsgerichtssachen, Maschinen- u. Brandschadenregulierungen, Versicherungsabnahmen).

Reiter, Karl Julius, Kaufmann, Bankdirektor a. D., Mülheim (Ruhr). Restkon von Bäckern und Bäckern.

Landwirtschaftskammer für die Regierungsbezirk Düsseldorf.
Vorsitzender: Jos. Burmann, Schneidermeister, Düsseldorf.

Vorsitzender der Abteilung Essen: Emil Oberembi, Baugewerksmeister, Essen, Guttenbergstraße 75.

1. Syndikus: Dr. Peters.
Abteilung III Duisburg.

Geschäftsstelle: Duisburg, Wallstr. 18. Gedöffnet an Wochentagen von 3 1/2 - 5 1/2 Uhr nachm. Sonntags geschlossen.

Die Abteilung umfasst die Kreise Duisburg, Mülheim (Ruhr), Oberhausen, Dinslaken u. Rees. Vorsitzender: Max Köpke, Mülheim (Ruhr), Leineweberstr. 6 (Fernspr. 833).

Landwirtschaftskammer für die Rheinprovinz.
Sitz Bonn.
Enderich Allee 60.

Vorsitzender: Staatsminister Kammerherr Dr. Fritz v. Schölermer, Epplens, zu Schloß Meier a. b. Wöfel.

Stellvert. Vorsitzender: Graf Bessel v. Gumnich, Kammerherr und Landrat auf Schloß Freus b. Horrem (Reg. Köln).

Generalsekretär: Dr. Reinhardt, Ökonometrie in Bonn.

Verein für die bergbaulichen Interessen im Oberbergamtsbezirk Dortmund.

Offen, Friedrichstr. 2.
1. Vorsitzender: Geh. Finanzrat Dr. Eugen Berg, Essen.

2. Vorsitzender: Bergwerksbesitzer Hugo Stinnes Mülheim (Ruhr).

3. Vorsitzender: Bergbau-Inspektor, Herne. Geschäftsführer: Bergassessor v. und zu Loewenstein, Essen, Friedrichstr. 2.

Dampfessel-Überwachungs-Verein der Zechen im Oberbergamtsbezirk Dortmund.

(auch Überwachung elektrischer Anlagen).
Offen, Friedrichstr. 2.
(Tel. 7240-7248).

Vorsitzender: Bergbau-Inspektor, Westfalen. 1. Stellvertreter: Generaldirektor Bergassessor Klein, Dortmund.

2. Stellvertreter: Generaldirektor Bergassessor Jansen, Hamm i. Westf. Oberingenieur: J. H. unbesetzt.

Stellv. d. Oberingenieur: Hundertmark. 1. Gefttingenieur: Dipl. Ing. Hundertmark.

Zunnungen.

Zunnungsamt.
Geschäftsstelle: Schloßstr. 25 II (Fernspr. 1994), für Kreditnach und Einziehungamt: Lohstr. 18.

Vorsitzender: M. Köpke, Leineweberstr. 6.
Zum Zunnungsamt gehörende Zunnungen.

a) Zwangs-Zunnungen.

Zwangszunnung für das Barbier-, Friseur- und Perückenmacher-Gewerbe Mülheim.

Obermeister: Max Köpke, Leineweberstr. 6.

Auditorien-Zunnung Mülheim.
Obermeister: Rud. Sander, Hindenburgstr. 34.

Maler- und Anstreicher-Zunnung Mülheim.
Obermeister: Wilm. Lautert, Rheinische Str. 2.

Schuhmacher-Zunnung Mülheim.
Obermeister: Aug. Sievers, Wuhstr. 34.

Schneider-Zunnung Mülheim.
Obermeister: Gustav Gahn, Lohstr. 18.

Schreiner-Zunngung Mülheim. Obermeister: Wlth. Deyler, Vertzasse 21. Schmiede-Zunngung Mülheim-Nuhr-Oberhausen. Obermeister: Fritz Repe, Oberhausen, Mülheimer Str. Zimmelmacher-Zunngung Mülheim. Obermeister: Heinrich Repe, Oberhausen. Zwangsinnung für das Photographen-gewerbe in den Stadt- und Land-freien Dreiburg, Hamborn, Zins-laken, Nees, Oberhausen, Essen und Mülheim-Nuhr. Obermeister: W. Uchenbach, Duisburg. Zwangsinnung für das Flasterer-gewerbe für den Regierungsbezirk Düsseldorf. Obermeister: Wilhelm Fuchs, Düsseldorf. Zwangsinnung für das Maurergewerbe im Bezirke des Stadtkreises Mülheim-Nuhr. b) Freie Innungen. Bäcker- und Konditoren-Zunngung Mülheim. Obermeister: Louis Spedmann, Hindenburgstr. 26.

Fleischer-Zunngung Mülheim. Obermeister: Wilhelm Köhler, Mülheim, Kamp 29. Klempner- und Installateur-Zunngung Mülheim. Obermeister: Wilhelm Woll, Hagborn 36. Ruhrfischerzweigen-Verein. Vorsitzender: Oberbürgermeister Dr. Lemke. Schriftführer und Kassierer: Stadtdirektor Lauf; Geschäftszimmer: Rathaus Zimmer 122 (Hörnstr. Rathauszentrale 1530-1538). Landwirtschaftliches Kasino Saarn. Vorsitzender: Wilhelm Kellermann, Malsfabrik, Mülheim (Ruhr)-Saarn, Nachbarnweg 25. Landwirtschaftliches Kasino Speldorf. Vorsitzender: August Müller, Lehrer, Mülheim (Ruhr)-Speldorf, Duisburger Str. 69. Landwirtschaftliches Kasino Dampfen. Vorsitzender: Wilhelm Schorer, Rektor, Mülheim (Ruhr)-Dampfen, Wellingshofer Str. 324. Landwirtschaftliches Kasino Rendens-Holthausen. Vorsitzender: Lehrer Karl Rührscheidt, Mülheim (Ruhr), Werdenener Weg 82.

Landwirtschaftliches Kasino Haarzopf. Vorsitzender: Landwirt Ferdinand Beckmann, Essen-West, Postamt 4. Provinzial-Feuer-Versicherungs-Verein der Rheinprovinz. Bezirksvertretung: Essen, Kronprinzenstr. 9 (Hörnstr. 683). Nuhrverband Essen. (Hörnstr. 248, 346, 630, 632.) Vorstand. Vorsitzender: Polizeipräsident Landrat Gerke, Bochum. Stellvert. Vorsitzender: Oberbürgermeister Dr. Luther, Essen. Mitglieder: Oberbürgermeister Dr. Eichhoff, Dortmund. Fabrikant Ungersfeld, Hohlwerk bei Kierspe. Generaldirektor Wehrh. Gerthe. Generaldirektor Dr. Hegeler, Gelsenkirchen. Betriebsdirektor Krüpper, Bochum. Oberbürgermeister Dr. Lemke, Mülheim (Ruhr)-Land von Trede, Sen. Verwaltung: Essen, Kronprinzenstr. 24 (Linderhaus).

Geschäftsführer: Regierungsbaumeister a. D. Dr.-Ing. Juchacz. Justiziar: Beigeordneter a. D. Rechtsanwalt Selbach. Beamte: Ingenieur Schmidt, Techn. Sekretär Birk. Nuhrtafperrverein. Essen, Kronprinzenstr. 24, Hörnstr. 682 (auch 630) Vorstandmitglieder: 3. B. unbesetzt. Vorsitzender Dr. Eichhoff, Oberbürgermeister, Dortmund. Stellvertretender Vorsitzender: Grass, Oberbürgermeister, Bochum. Dr. Hegeler, Generaldirektor, Gelsenkirchen. Reich, Kommerzienrat, Oberhausen. Dr. Dahlstedt, Generaldirektor, Weidenich, Scheidt, Ferd. Aug. Kommerzienrat, Kettwig. Cuno, Oberbürgermeister, Dagen i. B. Dr. Lemke, Oberbürgermeister, Mülheim (Ruhr). Stellvertreter: Bode, Bürgermeister, Krandsberg. Lams, Erster Bürgermeister, Witten. Dr. Hartmann, Oberbürgermeister, Barmen. Vogel, Hüttendirektor, Dattlingen. Dr.-Ing. Wendt, Direktor, Essen. Wirth, Hüttendirektor, Mülheim (Ruhr). Steimwender, Th. Fabrikbesitzer, Dagen-Delesern. Gerke, Landrat und Polizeipräsident, Bochum. Raacht, Hütten-direktor, Wetter (Ruhr).

Handelsregister.

Verzeichnis der im Handelsregister des Amtsgerichts Mülheim (Ruhr) eingetragenen Firmen im Wortlaut der amtlichen Publikationen. Abteilung I. Einzel firmen, offene Handels- und Kommanditgesellschaften.

Carl Abel, Mülheim. 99. Inb. Carl Abel, Mülheim-Broich, Walter Abel, Mülheim-Coarna. Wilhelm Adams-Brans, Mülheim. 265. Inb. Ehefrau Heinrich Thölke, Anna, geb. Adams, Mülheim, Ehefrau Otto Hofmann, Elisabeth, geb. Adams, Essen, Ehefrau Hugo Heinrich, Wilhelmine, geb. Adams, Cassel, Hermann Adams, Elm., Mülheim. 265. Wied-Drögerie Friedrich Adenholz, Mülheim. 663. Inb. Friedr. Adenholz, Mülheim. 663. Gebrüder Alberg, Mülheim. 166. Inb. Kaufm. Karl Bieh, Mülheim. 166. Wilh. Alhäuser, Inb. Robert Steinbräuer, Mülheim. 88. Inb. Rob. Steinbräuer, Duisburg. Hermann Appelmann, Mülheim. 576. Inb. Anna Appelmann, Mülheim. 576. R. Arnfeld, Mülheim. 467. Inb. Max u. Adolf Arnfeld, Mülheim. Johannes Arberg, Mülheim. 389. Inb. Kaufm. Johannes Arberg, Mülheim. Automobillentrale Leo Wölbling, Mülheim. 687. Inb. Kaufm. Leo Wölbling, Mülheim. Wilhelm Bachem jr., Mülheim. 123. Inb. Kaufm. Wilh. Bachem jr., Mülheim. Alex Bachmann, Mülheim. 536. Inb. Kaufm. Alex Bachmann, Mülheim. 430. A. Bachrach, Mülheim. 638. Inb. Kaufm. Arth. Bachrach, Mülheim. 601. Inb. Kaufm. Ferd. Bachhaus, Mülheim. 601. Wilhelm Backhaus jun., Mülheim. 551. Inb. Jul. Kleinkem u. Frau, Mülheim. Hugo Baedeker, Mülheim. 244. Inb. Rudh. Cwald-Pangö, Mülheim. Julius Bagel, Mülheim. 100. Inb. Kaufm. Jul. Bagel, Mülheim. Hermann Barie, Mülheim. 231. Inb. Wwe. Herm. Barie, Gertrud geb. Köhgen u. Kinder, Mülheim. Stephan Baska, Belegroß-handlung, Mülheim. 768. Inb. Stephan Baska, Elm., Mülheim.

Hansbaro Dago Röllenburg, Mülheim. 711. Inb. Ehefr. Dago Röllenburg, Hermine geb. Brenner, Mülheim. Johann Bauchhoff, Mülheim. Inb. Johann Bauchhoff, Kaufm., Mülheim. Bayar zum Für Alfred Gienberg, Mülheim. 60. Inb. Ehefrau Alfred Gienberg, Mülheim. Daniel Beder, Mülheim. 319. Inb. Schuhmachermstr. Daniel Beder, Mülheim. 319. Friedr. Beder, Mülheim. 29. Inb. Wlth. Beder, Ernst Schöff, Mülheim. Friedrich Beder, Mülheim. 218. Inhaber Kaufm. Gerh. Beder, Mülheim. Heinrich Beder, Mülheim. 214. Inb. Kaufm. Heinrich Beder, Mülheim. 391. Inb. Ehefr. Beder, Herm. Beder, Mülheim. 141. Inb. Kaufm. Herm. Beder, Mülheim. Richard Beder, Mülheim. 299. Inb. Kaufm. Gerhard von Ecken, Mülheim. Wilhelm Bedmann, Mülheim. 440. Inb. Kaufm. Wilh. Bedmann, Mülheim. Wilhelm in der Beck, Mülheim. 104. Inb. Ehefr. Bielefeld, Wilh. in der Beck, Mülheim. August Behle, Mülheim. Inb. August Behle, Elm.-Mülheim. Friedrich Behm, Mülheim. 638. Inb. Steinmetzmeister Friedrich Behm, Mülheim. Leopold Behrends, Mülheim. 134. Inb. Leopold Behrends, Mülheim. Gebrüder Benders, Mülheim. 563. Inb. Kaufm. Bernh. u. Lambert Benders, Mülheim. Benjef & Co., Mülheim. 706. Inb. Anstreicher. Wilh. Benjef, Kaufm. Paul Dehms, Mülheim. Gust. Berdter, Mülheim. 15. Inb. Ww. Gust. Berdter, Mülheim. Bergbrauerei S. Wama, Mülheim. 490. Inb. Brauer Wilh. Mann u. Kaufm. Karl Rona, Mülheim.

Herm. Bergfried, Mülheim. 494. Inb. Kaufm. Herm. Bergfried, Mülheim. Bergische Walztafel-Fabrik und Getreidehandlung, Mülheim. 661. Inb. Kaufm. Friedr. Rothhaus sen., Essen, Walter Rothhaus, Kaufmann, Mülheim und Friedrich Rothhaus jun., Kaufm., Elm. Bergmann & Co., Maschinenbau und Reparatur-Anstalt, Mülheim. 775. Berl. hant. Gel. Wilhelm Bergmann, Elm., Hermann Brinkmann, Ing., Georg Spahr, Elm., Mülheim. G. Berml, Mülheim. 514. Inb. Kaufm. Georg Berml, Mülheim. Carl Berns, Mülheim. 288. Inb. Carl Berns, Mülheim. Wilhelm Berghl, Mülheim. Inb. Kaufm. Berghl, Kaufm., Mülheim. Johann Berthel & Sohn, Mülheim. 176. Inb. Carl Berthel, Mülheim. Heinrich Beyer jr., Mülheim. Inb. Heinrich Beyer, Elm., Mülheim. Ed. Bierwirth Söhne, Mülheim. 567. Inb. Kaufm. Ed. Bierwirth, Lechnitz Ed. Bierwirth jun., Kaufm. Carl Bierwirth, Mülheim. Ernst Biesgen, Mülheim. 342. Inb. Ww. Ernst Biesgen, Mülheim. Heinrich Biesgen, Mülheim. 272. Inb. Ehefr. Bielefeld, Heinrich Biesgen, Mülheim. Friedrich Biewald, Mülheim. 230. Inb. Friedr. Biewald, Mülheim. Pfl. Biyand, Mülheim. 75. Biyand, Mülheim. Karl Blich, Mülheim. 290. Inb. Ww. Karl Blich, Mülheim. Otto Fern. Blich, Mülheim. 535. Inb. Kaufm. Otto Fern. Blich, Mülheim. Carl Blichmann, Mülheim. Inb. Kaufmann Carl Blichmann, Mülheim. J. & H. Blumenfeld, Mülheim. 112. Inb. Ehefr. Woz. Blumenfeld, Mülheim. Heinrich vom Bögel, Mülheim. 675. Inb. Kaufm. Sch. vom Bögel, Mülheim.

Georg Buchloh, Witwe, Mülheim. Inb. Ww. Georg Buchloh, Anna geb. Werniger, Mülheim. Buchloh & Comp., Mülheim. 347. Inb. Ehefrau Gerhord Buchloh, Mülheim. Heinrich Buchmüller, Mülheim. 772. Inb. Heinrich Buchmüller, Elm., Mülheim. Otto Bädgen, Mülheim. 271. Inb. Kaufm. Otto Bädgen, Mülheim. Emil Bungert, Mülheim. 320. Inb. Emil Bungert, Lederfabrik, Mülheim. 47. Inb. Bungert, Mülheim. 320. Inb. Kaufm. Rudolf Bungert, Mülheim. 621. Inb. Kaufm. Rudolf Bungert, Kaufmann, Mülheim. 644. Inb. Heinz & Wg. Bürger, Mülheim. Buragräf & Co., Mülheim. 534. Inb. Kaufm. Ch. Burggraf u. dessen Ehefrau, Mülheim. Wilhelm Buschmann, Mülheim. 346. Inb. Wilh. Buschmann, Mülheim. Butter-Export holländ. Kolonialwaren, Roogen & Co., Mülheim. 546. Inb. Alberts Dento, Henckels, Kolonialwaren, Hugo Behle, Kaufm., Burg, Roogen, Kaufm., Mülheim. Gustav H. Busch, Mülheim. 16. Inb. Gerh. Stube, Mülheim. Hermann Cahn, Mülheim. 478. Inb. Biech u. d. Fern. Cahn, Mülheim. Edward Camphausen, Mülheim. 148. Inb. Ed. Camphausen, Mülheim. Carl Carpentier, Mülheim. 365. Inb. Juweller W. Carpentier, Mülheim. Hugo Carl, Mülheim. 281. Inb. Tagelöhner u. Durchhändler Hugo Carl, Mülheim. Max Carich, Mülheim. 284. Inb. Kaufm. Max Carich, Mülheim. Central-Redelager Fibor Wöllner, Mülheim. 586. Inb. Fibor Wöllner, Duisburg. Richard Cleff, Mülheim. 478. Inb. Rich. Cleff, Mülheim.

E. Cohn Söhne, Mülheim. 465. Inb. Ww. Sophie Cohn, geb. Levy, Gustav Cohn, Kaufm., Sally Cohn, Kaufm., Mülheim. G. A. Cromer, Mülheim. 174. Inb. Gustav Adolf Cromer, Mülheim. Gebr. Cremer, Mülheim. 554. Inb. Nicol. u. Leonh. Cremer, Mülheim. Josef van Daven, Mülheim. 510. Inb. Ww. van Daven, Mülheim. Decker & Co., Mülheim. 548. Inb. Wlth. Deder, Mülheim. Dehne & Copp, Mülheim. 47. Inb. Jul. Copp, Mülheim. Denning & Co., Kauf- u. Pflanzengärtnerei, Mülheim. 504. Inb. Ehefrau Josef Denning, Mülheim. Carl Denzhaus, Mülheim. Inb. Kaufm. Heinz Denzhaus, Mülheim. Ernst Denzhaus, Mülheim. 508. Inb. Kaufm. Ernst Denzhaus, Mülheim. G. Denthaus, Mülheim. 604. Inb. Ehefr. Gust. Denthaus, Mülheim. Gerhard Heinrich Denthaus, Tabak- u. Zigarettensabrik, Mülheim. 541. Inb. Ehefr. Heinz Denthaus, Luise geb. Oppenheg, Mülheim. J. D. Denthaus S. Sohn, Mülheim. 163. Inb. Clemens Heinrich Denthaus, Mülheim. Deutsch-Anglo-Amerikan. Kaffee-Röstwerke, Max Schönbohn, Mülheim. 520. Inb. Kaufm. Max Schönbohn, Mülheim. Johann Dietrich, Mülheim. 83. Inb. Maurermeister Johann Dietrich, Mülheim. Direction der Disconto-Gesellschaft Filiale Mülheim-Ruhr, Mülheim. Berl. hant. Gef. Dr. Richard Solomonowich, Berlin, Max v. Schindel, Hamburg, Dr. Ernst Otto Russell, Franz Arbig, Dr. Georg Solmschen, Hermann Waller, Dr. Edward Mosler, Gustav Schlieber, Berlin, Dr. Hermann Fischer, Gdm. Caspar Donborff, Mülheim. 365. Inb. Caspar Donborff, Mülheim. G. Döring, Mülheim. 278. Inb. Kaufm. Gottfried Döring, Mülheim.

„Europa“, Finanzinst. Akt. f. Gründungen u. Finanzierungen auf dem Europäischen Continent. Max Schöndorff, Wülheim. 522
 Joh. Kaufm. Max Schöndorff, Wülheim.
 Ernst Coerts, Stahlwaren u. Wollen, Wülheim.
 Joh. Ernst Coerts, Kfm., Wülheim.
 Gerhard von Eulen, Wülheim. 27
 Joh. Gerh. von Eulen, Wülheim.
 Wilhelm Haber, Wülheim.
 Joh. Wilhelm Heinrich Haber, Kfm., Wülheim. Falkenberg & Wühlendeb, Wülheim. 117
 Joh. Herm. Falkenburg, Rich. Wühlendeb, Wülheim.
 Bernhard Fantini, Wülheim. 336
 Joh. Wirt u. Paul Bernh. Fantini, Wülheim.
 Carl Fassbender, Wülheim. 278
 Joh. Urmacher G. Fassbender, Wülheim.
 Armin Fassbender, Wülheim. 456
 Joh. Kaufm. Art. Fassbender, Wülheim.
 Reiner Fassbender, Wülheim. 370
 Joh. Wirt Reiner Fassbender, Wülheim.
 Fabrikhandlung Wilhelm Kauten, Wülheim (Kuh)-Strum.
 Joh. Wilhelm Kauten, Fabrik, Wülheim (Kuh)-Strum.
 Gustav Kauten, Wülheim. 392
 Joh. Kaufm. Gustav Kauten, Wülheim.
 Heinrich Kauten, Wülheim. 351
 Joh. Baumt. Ch. Kauten, Wülheim.
 Heinrich & Zerlung, Wülheim. 505
 Joh. Baumt. Ch. Kauten, Wülheim.
 Carl Kauten, Wülheim. 393
 Joh. Kaufm. Carl Kauten, Wülheim.
 Feilen- & Werkzeugfabrik Wilhelm Hennig, Wülheim. 776
 Joh. Wilhelm Hennig, Kfm., Wülheim.
 Ludwig Feilerhoff, Wülheim. 294
 Joh. Wirt. Ludwig Feilerhoff, Wülheim.
 Wilhelm Feilerhoff, Wülheim. 685
 Joh. Kaufm. Wilh. Feilerhoff, Wülheim.
 Gebrüder Feldmann, Wülheim. 479
 Joh. Joh. Herm. Feldmann-Schulzen, Wülheim.
 Hugo Feldmann, Wülheim. 136
 Joh. Heint. Feldmann, Wülheim.
 Willy Fey, Wülheim. 691
 Joh. Willy Fey, Kfm., Wülheim.
 Daniel Fischer, Wülheim. 702
 Joh. Baumt. Daniel Fischer, Wülheim.
 Heinrich Fischer, Wülheim. 671
 Joh. Wollwebermeister Ch. Fischer, Wülheim.
 Ernst Finkamp, Wülheim. 116
 Joh. Wm. Gerh. Finkamp, Wülheim.
 Johann Finkamp, Wülheim. 364
 Joh. Wirt Joh. Finkamp, Heilgen.
 Otto Fingel, Wülheim.
 Joh. Otto Fingel, Wülheim.
 Wülh. Franken, Wülheim. 398
 Joh. Wöbth. Wülh. Franken, Wülheim.
 Frankfurter Schuhlager, Th. Gränewald, Wülheim. 70
 Joh. Jakob Ober, Mainz.
 Anton Ferialtenhofen, Wülheim. 778
 Joh. Anton Ferialtenhofen, Kfm., Wülheim.

U. & L. Freund, Wülheim. 519
 Joh. Leopold Freund, Wülheim.
 W. Funder, Wülheim. 253
 Joh. Kaufm. Wilh. Funke, Kfm., Wülheim. Funder, Wülheim.
 Funke & Co., Wülheim.
 Joh. Johann Heinrich Singenbont, Unternehm., Wülheim.
 Frau Josefine Geites, Wülheim. 96
 Joh. Gebr. Joh. Geites, Wülheim.
 Geint. Geissam, Wülheim. 345
 Joh. Brennerbeil, Ch. Geissam, Wülheim.
 Gerhard Gerner, Wülheim. 666
 Joh. Kaufm. Gerh. Gerner, Wülheim.
 Wülh. Gerner, Wülheim. 287
 Joh. Kaufm. Wülh. Gerner, Wülheim.
 Georg & Co., Wülheim. 766
 Bert. halt. Gei. Hans Georgi, Kfm., Wülheim.
 Gerbener de Fries, Wülheim. 280
 Joh. Hugo Gerbener, Wülheim.
 Germanio-Vertrieb, Eugen Kauten, Wülheim. 506
 Joh. Wirt. Eugen Kauten, Wülheim.
 Joseph Gei, Wülheim.
 Joh. Joseph Gei, Grobhandl., Wülheim.
 Jean Giger & Sohn, Wülheim. 701
 Joh. Fabrikant Jean Giger, Fabrikant Jean Giger, Wülheim.
 Gladbacher Fabrik-Depôt. Geor. Jonas, Wülheim. 23
 Joh. Jonas Jonas, Carl Jonas, Wülheim.
 „Miklaaf“, Fabrik f. Stempelmaschinen. (Patent) Benner G. Karth, Wülheim. 626
 Joh. Hülting. Herm. Karth, Wülheim.
 Geisow, Wölschmidt, Wülheim. 59
 Joh. Arthur u. Rosa Goldschmidt, Wülheim.
 Ludwig Goll, Wülheim. 232
 Joh. Wirt. Hugo Goll, Wülheim.
 Karl Gollwitzer, Wülheim. 764
 Joh. Karl Gollwitzer, Kfm., Wülheim.
 Götte & Buchlohn, Wülheim. 648
 Joh. Kaufm. Herm. Götte, Kaufm. Herm. Buchlohn, Wülheim.
 Gottfried & Badler, Wülheim.
 Joh. Marg. Gottfried, Kfm., Götin, Adolff. Badler, Kfm., Wülheim.
 G. Gräßl & W. Forten, Wülheim. 767
 Joh. Georg Gräßl, Kfm., Dortmund, Wilhelm Forten, Kfm., Wülheim.
 Wilhelm Grebe & Co., Wülheim. 640
 Joh. Zimmermtr. Ch. Grebe, Wülheim.
 F. R. Grebe & Co., Wülheim. 524
 Joh. Kaufm. Adolf Witting, Wülheim.
 Wilhelm Gries, Wülheim. 353
 Joh. Kaufm. Wülh. Gries, Wülheim.
 Carl Gerh. Gringel, Wülheim. 133
 Joh. Kaufm. Carl Gerh. Gringel, Wülheim.
 Jacques Grinhaus, Wülheim. 699
 Joh. Jacques Grinhaus, Paris.
 Oskar Grobe, Wülheim.
 Joh. Wirt. Oskar Grobe, Matilde geb. Brinmann, Wülheim.
 Carl Guldberg, Wülheim. 223
 Joh. Carl Geint. Guldberg, Wülheim.
 Friedr. Guldberg, Wülheim. 313
 Joh. Kaufm. Aug. Guldberg, Wülheim.

Gebrüder Guldberg, Wülheim. 472
 Joh. Franz u. Otto Guldberg, Wülheim.
 Gerhard Haasler, Wülheim. 508
 Joh. Kaufm. Gerhard Haasler, Wülheim.
 Geisow, Dager, Wülheim. 427
 Joh. Gebr. Kaufm. Ernst Weimede, Wülheim.
 Hamburger Fischhalle, Wülh. Bömingshaus, Wülheim.
 Joh. Kaufm. Wülh. Bömingshaus, Wülheim.
 Hamburger Importhaus, C. Künzel Nachf., Wülheim. 172
 Joh. Franz Wenz, Düsseldorf.
 Hamburger Kaffee-Import-Gesellsch. Emil Tengelmann, Wülheim.
 Joh. Kommerz. Käte Wülheim u. Carl Schmitz-Scholl, Wülheim.
 W. Hammann, Wülheim. 207
 Joh. Wm. W. Hammann, Wülheim.
 Carl Hammerstein, Wülheim. 301
 Joh. Carl Hammerstein, Wülheim.
 Gebrüder Hammerstein, Sautgeschicht, Wülheim. 608
 Joh. Richard Hammerstein, Wülheim, Vertus Boellen, Berlin, Herm. Hammerstein, Oberhausen.
 Walter Hammerstein sen., Wülheim. 506
 Joh. Ehefrau Walter Hammerstein, Emma geb. Weisbacher, Wülheim.
 Gust. Jonas, Wülheim. 159
 Joh. Bonker Leo Danau, Düsseldorf.
 Heinrich Danau, Wülheim. 431
 Joh. Kaufm. Heint. Danau, Wülheim.
 Handels-Gesellschaft für Antikensiederbedarfartikel. Hugo Sonder, Komm. Gei., Wülheim. 765
 Bert. halt. Gei. Hugo Sonder, Kfm., Wülheim. 307
 Joh. Ernst u. Hugo Pacht, Wülheim.
 Alfred Hartmann, Agentur für Handel und Industrie, Wülheim.
 Joh. Alfred Hartmann, Kaufm., Wülheim.
 Rob. Hartmann, Wülheim. 109
 Joh. Ludwig Weinberg, Wülheim.
 Theod. Hartmann & Co., Wülheim. 212
 Joh. Gebr. Heint. Hartmann, Wülheim.
 Franz W. Hasenbed, Wülheim. 693
 Joh. Kleinvermtr. Frz. W. Hasenbed, Wülheim.
 Herm. Haberlamps Nachf. Josef Schleiher, Wülheim.
 Gebr. Heinhoff, Wülheim. 684
 Joh. Gerber W. Heinhoff, Gerber Ernst Heinhoff, Wülheim.
 Heinrich Heinhoff Sohn, Wülheim. 773
 Joh. Heinrich Heinhoff, Kfm., Wülheim.
 Franz Hedmann, Wülheim. 417
 Joh. Kaufm. Franz Hedmann, Wülheim.
 Geint. Hedmann Gerh. Sohn, Wülheim. 434
 Joh. Geint. Hedmann Gerh. Sohn, Wülheim.
 Hermann Hedmann D. Sohn, Wülheim. 267
 Joh. Wm. Geint. Hedmann, Julie geb. Steinbühler, Wülheim.
 Raethe Hegenberg's Wüstwerth, Wülheim. 637
 Joh. Gebr. Kfm. Wülh. Hegenberg, Wülheim.
 Martin Hegner, Wülheim. 627
 Joh. Wülh. Martin Hegner, Wülheim.

Heidenreich & Weibel, Wülheim.
 Joh. Otto Friedrich Heidenreich, Kfm., Wülheim.
 Siegfried Heilmann, Wülheim. 137
 Joh. Kaufm. Siegf. Heilmann, Wülheim.
 Geint. Heinen, Wülheim. 483
 Joh. Kaufm. Geint. Heinen, Wülheim.
 Geint. Heller, Wülheim. 10
 Friedrich Heilmann, Wülheim. 683
 Joh. Viehhändler Fried. Heilmann, Wülheim.
 Geor. Herm. Hempelmann, Wülheim. 241
 Joh. Geor. Herm. Hempelmann, Wülheim.
 Herm. Hempelmann, Wülheim. 340
 Joh. Herm. Hempelmann Wm., Wülheim.
 Gust. Hennenbruch, Wülheim. 481
 Joh. Wm. Hermann Hennenbruch, Elise geb. Brägemann.
 C. August Hennes, Wülheim. 710
 Joh. Aug. Hennes, Kaufm., Wülheim-Broth.
 Gebr. Hennes, Wülheim. 531
 Joh. Josef Hennes, Wülheim.
 Gustav Herge, Wülheim. 516
 Joh. Kaufm. Gust. Herge, Wülheim.
 Heinrich Hesselmann, Wülheim. 684
 Joh. Daaroldschreiber-Heint. Hesselmann, Wülheim.
 Herm. Hesselmann, Wülheim. 435
 Joh. Herm. Hesselmann, Wülheim.
 Friz Heise, Wülheim. 514
 Joh. Kaufm. Arns Heise, Wülheim.
 Joh. Heise Sohn, Wülheim. 482
 Joh. Otto u. Hugo Heise, Wülheim.
 Otto Heyland, Wülheim. 689
 Joh. Kaufm. Otto Heyland, Kaufm. Otto Heint. Wülh. Heyland, Wülheim.
 Carl Henperg, Wülheim. 458
 Joh. Speid. Carl Henperg, Wülheim.
 Theodor Hilerath, Wülheim. 156
 Joh. Weggermtr. Th. Hilerath, Wülheim.
 Carl Hill, Wülheim. 266
 Joh. Wirt u. Landes-privatend. Carl Hill, Wülheim.
 Herm. Hirsch, Wülheim. 233
 Joh. Kaufm. Herm. Hirsch, Wülheim.
 Selma Hirsch, an Corset „gracieux“, Wülheim. 582
 Joh. Gebr. Kaufm. Jul. Hirtner, Wülheim.
 Hirsch-Apothek. von O. Hirtner, Wülheim. 286
 Joh. Apotheker Hermann Hirtner, Wülheim.
 Johann Hobitz, Wülheim. 574
 Joh. Kaufm. Joh. Hobitz, Wülheim.
 Hoffmann & Vindermann, Wülheim. 476
 Joh. Wülh. Vindermann, Herm. Hoffmann, Wülheim.
 Joh. Hoffmann, Wülheim. 378
 Joh. Carl Hoffmann, Wülheim.
 Holländische Buttercompagnie, Adermann & Co. Nachf., Wülheim. 202
 Joh. Kaufm. Joh. Jol. Maria Kaufenberg jun., Wülheim.
 Hermann Hollenberg, Wülheim. 609
 Joh. Herm. Hollenberg, Wülheim.
 Hermann Holtzhaus, Wülheim. 578
 Joh. Hermann Holtzhaus, Kaufm., Wülheim.
 Gebr. Homburg, Wülheim. 206
 Joh. Wülh. Homburg, Wülheim.

Homburgische Central-Apothek. Oscar Göring, Wülheim. 136
 Joh. Apotheker O. Göring, Wülheim.
 Hermann Höner, Wülheim. 360
 Joh. Kaufm. Herm. Höner, Wülheim.
 Geint. Hoyer, Wülheim. 292
 Joh. Wüller G. Hoyer, Wülheim-Alfoden.
 Wülh. Hoyer, Wülheim. 209
 Joh. Kaufm. Wülh. Hoyer, Wülheim.
 Gustav Hoyer, Wülheim. 173
 Joh. Kaufm. Gust. Hoyer, Wülheim.
 Otto Hoyer, Wülheim.
 Joh. Otto Hoyer, Kuchstet., Wülheim.
 Hôtel-Restaurant „Zum Launas“, Wülheim. 363
 Joh. W. Firdrichs sen., Wülheim.
 Hôtel Nepe, Wülheim. 148
 Joh. Hotelier Adalbert Müller, Wülheim.
 Hôtel Kubridischen, Jakob Adel, Wülheim. 355
 Joh. Hof. Adel, Wülheim.
 J. F. Hooemann & Co., Wülheim. 298
 Joh. Kaufm. Joh. Frz. Hooemann, Wülheim.
 Friz Humpert, Wülheim. 92
 Joh. Kaufm. Friz Humpert, Wülheim.
 O. Hundt, Wülheim. 280
 Joh. Kaufm. Julius Hundt, Wülheim.
 Carl Gottfr. Husemeyer, Wülheim. 208
 Joh. Carl Gottfr. Husemeyer, Wülheim.
 Gustmann & Schwarz, Wülheim.
 Joh. Ernst Hufmann, Carl Schorn, Wülheim.
 Ernst Neeger, Wülheim. 425
 Joh. Kaufm. Ernst Jaeger, Wülheim.
 Heint. Jäger, Wülheim. 279
 Joh. Holzändler Heint. Jäger, Wülheim.
 Janßen & Steinberg, Wülheim. 390
 Joh. Gertrude Janßen, Wülheim.
 Carl Jöning, Wülheim. 446
 Joh. Kaufm. Max Jöning, Wülheim.
 Gebr. Jöning, Wülheim. 140
 Joh. Hugo Jöning, Friedrich Jöning, Carl. Emilie Jöning, Wülheim, Wm. Friz Berger, Rich. Jöning Oscar Jöning, Duisburg, Gebr. Dr. med. Rüd. Reuenaber, Walter Jöning Antwerpen.
 C. J. Jötten, Wülheim. 296
 Joh. Carl Herm. Jötten, Wülheim.
 Gebrüder Jötten, Wülheim. 263
 Joh. Wm. Herm. W. Jötten, Wülheim.
 Siegfried Jüttmann, Nachf. Moriz Springer, Wülheim. 416
 Joh. Moriz Springer, Dortmund.
 Carl Jyendly, Wülheim. 324
 Joh. Carl Jyendly, Wülheim.
 Jyendly & Redelmann, Wülheim. 76
 Joh. Kaufm. Carl Redelmann, Wülheim.
 Friedrich Heinrich ter Jung, Wülheim. 783
 Joh. Friedrich ter Jung, Elektrotechniker, Wülheim.
 Heinrich ter Jung, Metallwarenfabrik, Wülheim.
 Joh. Heinrich ter Jung, Wülheim.
 Justitia, Institut f. Auskünfte u. Infos, Wülheim. 93
 Joh. W. Kischholz, Wülheim.
 Martin Kainer, Spezial Damen-Confections-Gesellschaft, Wülheim.
 Joh. Martin Kainer, Kaufm., Wülheim.

Karl Kaimund, Wülheim. 688
 Joh. Fuhrant. Karl Kaimund, Wülheim.
 Kammann & Wieneberg, Wülheim.
 Wülh. Kammann, Wülheim. 771
 Joh. Wilhelm Kammann, Jöning, Wülheim. Wünnenberg, Kfm., Wülheim.
 Geint. von Kamp, Wülheim. 221
 Joh. Kaufm. Ch. von Kamp, Wülheim.
 Hermann Kämpgen, Wülheim. 406
 Joh. Ringsegen-Gesellsch. Herm. Kämpgen, Wülheim.
 Herm. Kamm, Wülheim. 592
 Joh. Herm. Kamm, Leopold Kamm, Wülheim.
 W. Kamm jr., Wülheim. 261
 Joh. Kaufm. Meyer Kamm, Wülheim.
 Kaecken & Co., Wülheim. 634
 Joh. Kaufm. Emil Kaecken, Wülheim.
 Richard Kaecken, Wülheim. 62
 Joh. Wülh. Kaecken, Wülheim.
 Gebrüder Kaufmann, Wülheim. 6
 Joh. Jakob Kaufmann, Wülheim.
 Geisow. Kaufmann, Wülheim. 518
 Joh. Kaufm. Wülh. Kerner u. dessen Ehefrau, Wülheim.
 Gust. Kaufmann D. Sohn, Wülheim. 79
 Joh. Gust. Kaufmann, Berth. Kaufmann, Wülheim.
 Moriz Kaufmann, Wülheim. 670
 Joh. Kaufm. Moriz Kaufmann, Wülheim.
 Moriz Kaufmann, Wülheim. 361
 Joh. Wegaer Josef Kaufmann, Wülheim.
 E. G. Kaufmann, Wülheim. 154
 Joh. Gust. u. Carl Kaufmann, Wülheim.
 Kelenburg & Wülh. Hoff, Wülheim-Strum.
 Joh. Heinrich Kelenburg, Schmiebmtr., Adolff. Wülh. Hoff, Ingenieur, Wülheim-Strum.
 Keller & Co., Betrieb der Erzeugnisse vögl. u. lösl. Gardinenfabriken, Wülheim. 633
 Joh. Gebr. Kaufm. Geint. Müller, Wülheim.
 W. Kellermann, Wülheim. 219
 Joh. Wülh. u. Ch. Kellermann, Wülheim.
 Gebr. Kellermann, Wülheim. 492
 Joh. Aug. u. Wülh. Kellermann, Wülheim.
 Geisow. Kellermann, Wülheim-Saarn. 774
 Bert. halt. Gei. Emilie, Klwine u. Ida Kellermann, Wülheim-Saarn.
 Frau Wülh. Kempchen, Expedition u. Fuhrunternehm., Wülheim. 102
 Joh. Gebr. W. Kempchen, Wülheim.
 W. Kempchen-Stein, Wülheim. 337
 Joh. Kaufm. Wülh. Kempchen, Wülheim.
 Johann Kempchen, Wülheim. 359
 Joh. Wirt Johann Kempchen, Wülheim.
 Wilhelm Kettelhake, Eisen, Baumaterialien und Kipshalt, Wülheim.
 Joh. Wilhelm Kettelhake, Kfm., Wülheim.
 Wulh. Kischholz, Wülheim. 247
 Joh. Brauerbeil, Wülh. Kischholz, Wülheim.
 Franz Klappdor, Wülheim. 389
 Joh. Franz Klappdor, Eisen.
 Jakob Klein, Wülheim. 343
 Joh. Friz Euben, Wülheim.
 Gebr. Kleinbrahm, Wülheim. 470
 Joh. Wülh. Kleinbrahm, Herm. Kleinbrahm, Wülheim.
 Jul. Kleinert, Wülheim. 268
 Joh. Jul. u. Geint. Kleinert, Wülheim.
 Jakob Kleinholz, Wülheim. 403
 Joh. Wülh. August Heinrich, Wülh. Kleinholz, Wülheim.
 Gustav Wilhelm Kleinmann, Wülheim. 707
 Joh. Kaufm. G. W. Kleinmann, Düsseldorf.
 Adolff Kleinmann, Wülheim. 242
 Joh. Brennerbeil, Wülh. Kleinmann, Wülheim.
 Gustav Klingenberg, Wülheim. 703
 Joh. Baumt. Gust. Klingenberg, Wülheim.
 Wilhelm Klingenberg, Wülheim. 409
 Joh. Baumt. Wülh. Klingenberg, Wülheim.
 Heinrich Kloster, Wülheim. 608
 Joh. Kaufm. Geint. Kloster, Wülheim.
 Franz Klostermann, Wülheim. 615
 Joh. Kaufm. Frz. Klostermann, Wülheim.
 Wülh. Klusmann, Kohlenhandlung u. Rederei, Wülheim. 89
 Joh. Herm. Klusmann, Wülh. Klusmann, Wülheim.
 Theodor Knappen, Wülheim. 780
 Joh. Theodor Knappen, Kfm., Wülheim.
 Emil Kneifel, Wülheim-Strum. 795
 Joh. Emil Kneifel, Kfm., Wülheim-Strum.
 O. Koch & Sohn, Wülheim. 611
 Joh. Wülh. Ch. Koch sen., Wülheim.
 Josef Koch, Hutzgeschäft, Wülheim. 588
 Joh. Gebr. Josef Koch, Wülheim.
 Eduard Koch jr., Wülheim-Epeiborf.
 Joh. Eduard Koch, Kfm., Wülheim-Epeiborf.
 Gebrüder Kods, Wülheim. 186
 Joh. Kaufm. Georg Dampel, Wülheim.
 Gustav Kods, Trahterfabrik, Wülheim. 409
 Joh. Gustav Kods, Wülheim.
 Heint. Kods Sohn Nachf., Wülheim. 41
 Joh. Friz Schäfer, Düsseldorf.
 Herm. Kods, Wülheim. 509
 Joh. Herm. Kods sen., Wülheim.
 C. Kollmann, Wülheim. 485
 Joh. Wm. Ernst Kollmann u. Kinder, Wülheim.
 Gustav Kollmann, Wülheim. 362
 Joh. Wirt Gust. Kollmann, Wülheim.
 Gustav Kollmann Nachf., Wülheim. 69
 Joh. Kaufm. Gustav Kollmann, Wülheim.
 Kommunitätsgesellschaft D. Krafft & Co., Wülheim. 177
 Joh. Kaufm. Ludwig Krafft, Wülheim.
 König & Badler, Wülheim. 349
 Wülh. Badler, Wülheim.
 Johann Koppen, Eisenhandlung, Wülheim.
 Joh. Johann Koppen, Kfm., Wülheim-Strum.
 Adolff & Co., Wülheim. 330
 Joh. Gerber Th. Köber, Gerber Jos. Scheib, Wülheim.
 Frau Wilhelm Koetter, Wm. u. Bierhandlg., Wülheim. 498
 Joh. Gebr. Wülh. Koetter, Wülheim.
 Johann Kog, Wülheim. 358
 Joh. Brennerbeil. Joh. Kog, Wülheim.

Jul. Kleinert, Wülheim. 268
 Joh. Jul. u. Geint. Kleinert, Wülheim.
 Jakob Kleinholz, Wülheim. 403
 Joh. Wülh. August Heinrich, Wülh. Kleinholz, Wülheim.
 Gustav Wilhelm Kleinmann, Wülheim. 707
 Joh. Kaufm. G. W. Kleinmann, Düsseldorf.
 Adolff Kleinmann, Wülheim. 242
 Joh. Brennerbeil, Wülh. Kleinmann, Wülheim.
 Gustav Klingenberg, Wülheim. 703
 Joh. Baumt. Gust. Klingenberg, Wülheim.
 Wilhelm Klingenberg, Wülheim. 409
 Joh. Baumt. Wülh. Klingenberg, Wülheim.
 Heinrich Kloster, Wülheim. 608
 Joh. Kaufm. Geint. Kloster, Wülheim.
 Franz Klostermann, Wülheim. 615
 Joh. Kaufm. Frz. Klostermann, Wülheim.
 Wülh. Klusmann, Kohlenhandlung u. Rederei, Wülheim. 89
 Joh. Herm. Klusmann, Wülh. Klusmann, Wülheim.
 Theodor Knappen, Wülheim. 780
 Joh. Theodor Knappen, Kfm., Wülheim.
 Emil Kneifel, Wülheim-Strum. 795
 Joh. Emil Kneifel, Kfm., Wülheim-Strum.
 O. Koch & Sohn, Wülheim. 611
 Joh. Wülh. Ch. Koch sen., Wülheim.
 Josef Koch, Hutzgeschäft, Wülheim. 588
 Joh. Gebr. Josef Koch, Wülheim.
 Eduard Koch jr., Wülheim-Epeiborf.
 Joh. Eduard Koch, Kfm., Wülheim-Epeiborf.
 Gebrüder Kods, Wülheim. 186
 Joh. Kaufm. Georg Dampel, Wülheim.
 Gustav Kods, Trahterfabrik, Wülheim. 409
 Joh. Gustav Kods, Wülheim.
 Heint. Kods Sohn Nachf., Wülheim. 41
 Joh. Friz Schäfer, Düsseldorf.
 Herm. Kods, Wülheim. 509
 Joh. Herm. Kods sen., Wülheim.
 C. Kollmann, Wülheim. 485
 Joh. Wm. Ernst Kollmann u. Kinder, Wülheim.
 Gustav Kollmann, Wülheim. 362
 Joh. Wirt Gust. Kollmann, Wülheim.
 Gustav Kollmann Nachf., Wülheim. 69
 Joh. Kaufm. Gustav Kollmann, Wülheim.
 Kommunitätsgesellschaft D. Krafft & Co., Wülheim. 177
 Joh. Kaufm. Ludwig Krafft, Wülheim.
 König & Badler, Wülheim. 349
 Wülh. Badler, Wülheim.
 Johann Koppen, Eisenhandlung, Wülheim.
 Joh. Johann Koppen, Kfm., Wülheim-Strum.
 Adolff & Co., Wülheim. 330
 Joh. Gerber Th. Köber, Gerber Jos. Scheib, Wülheim.
 Frau Wilhelm Koetter, Wm. u. Bierhandlg., Wülheim. 498
 Joh. Gebr. Wülh. Koetter, Wülheim.
 Johann Kog, Wülheim. 358
 Joh. Brennerbeil. Joh. Kog, Wülheim.

Gebr. Krapoth in Biau, Wülheim. 228
Liquidat. Selteneisen.
Herrn Krapoth, Kaufm.
Gebr. Krapoth, Wülheim.

Dulius Levertus, Wülheim. 575
Jah. Kaufm. Dulius Levertus, Wülheim.
König Levin, Wülheim. 111
Jah. Kaufm. König Levin, Wülheim.

Menzel & Co., Wülheim. 530
Jah. Techn. Karl Menzel, Kaufm. Hugo Schug, Wülheim.
Oskar Menzel, Wülheim. 697
Jah. Joh. Siegelwachs, Wülheim.

Wülheimer Fischhalle Joh. Laufenberg, Wülheim. 452
Jah. Kaufm. Joh. Laufenberg, Wülheim.
Wülheimer Malsfabrik, Wülheim. 570
Jah. Kaufm. B. Kuffenrath, Wülheim.

Och & Wehmüller, Wülheim. 769
Jah. Carl Och, Kaufm.
Heinrich Wehmüller, Kaufm., Wülheim.
Hermann Ohendorf, Wülheim-Sitzum.

Voetmann & Dreling, Wülheim. 448
Jah. Wülh. Voetmann, Karl Dreling, Wülheim.
Wülh. Fröhmann, Wülheim. 761
Jah. Wülh. Fröhmann, Buchdruckereibes., Wülheim.

Gebrüder Rühl, Wülheim.
Jah. August u. Gustav Rühl, Rülh., Offen.
Wülh. Rühl Rühl, Wülheim. 88
Jah. Carl Aug. Abel, Colter Abel, Wülheim.

Heint. Scholl, Rülheim. 248
 Joh. Bäder Heint. Scholl, Rülheim.
 Wilhelm Scholl, Rülheim. 690
 Joh. Kaufm. Wulf. Se-
 min, Oberhausen.
 Joh. Schöndorfer, Rülheim. 577
 Joh. Ehefrau Joh. Schöndorfer, Rülheim.
 H. Schöndorff & Co., Kom-
 manditgef., Rülheim. 151
 Joh. Alex Schöndorff, Rülheim.
 Schöndorff & Co., Kom-
 manditgef. in Bism., Rülheim. 188
 Bismat. Albert Schöndorff, Rfm., Carl Wül-
 ler, Rfm., Rülheim, Ju-
 lins Ruhn, Wiesbaden.
 H. Schöner, Rülheim. 276
 Joh. Leinhardt, Rülheim.
 Schöner, Rülheim. 533
 Joh. Fried. Hans Ren-
 nard, Rülheim.
 Carl Schofer, Rülheim. 518
 Joh. Konditor Carl Schofer, Rülheim.
 Gustav Schoy, Rülheim. 348
 Joh. Gustav Schoy, Rül-
 heim.
 Hermann Schrader, Rül-
 heim. 667
 Joh. Kaufm. Herm. Schrader, Rülheim.
 H. W. Schroer, Rülheim. 275
 Joh. Hagedorn, Friedr. Wül-
 sch, Schroer, Rülheim.
 W. Schroer & Sohn, Rül-
 heim. 449
 Joh. Ernst Schroer, Rül-
 heim.
 Schröder-Schroeter in Bism., Rülheim. 49
 Bismatort: Julius He-
 nerich, Kaufm., Rül-
 heim-Boich.
 Theodor Schröder, Rülheim. 461
 Joh. Emil u. Rob. Schür-
 bach, Rülheim.
 Schäfer & Schüniger, Rül-
 heim. 533
 Joh. Dudenreder, Rül-
 heim.
 Joh. Schäfer, Rülheim.
 Ernst Dr. W. Schanz, Rül-
 heim.
 Joh. Ernst Schanz, Rfm., Rülheim.

W. & D. Schärenberg, Rül-
 heim. 557
 Joh. Drog. Hugo Schä-
 renberg, Rülheim.
 Wilhelm Schürholz, Rül-
 heim. 147
 Joh. Kaufm. Wulf. Schür-
 holz, Rülheim.
 Gust. Schürmann, Rül-
 heim. 224
 Joh. Gerber, Gust. Schürmann jun., Rül-
 heim.
 Schwanen-Apothete, Hein-
 rich Tappermann, Rül-
 heim. 677
 Joh. Apotheker Joh. Tap-
 permann, Rülheim.
 Seidenhaus Amalie Marx, Rülheim. 123
 Joh. Ehefrau Gottfr. Orsch, Rülheim.
 Seilerbed & Städtmann, Rülheim. 51
 Joh. Fabrikbes. Joh. Sel-
 lerbed, Rülheim.
 D. Sonnenheim, Rülheim. 58
 Joh. Kaufm. Emil Son-
 nenheim, Rülheim.
 Carl Sönnig, Rülheim.
 Joh. Carl Sönnig, Rfm., Rülheim.
 Julius W. Sopp, Rülheim. 809
 Joh. Julius Sopp, Rfm., Rülheim.
 Ad. Spormann, Rülheim. 197
 Joh. Katharina, Wilhelm, Emilie, Kurt und Erich Spormann, Rülheim.
 Expedition Hermann Seder, Rülheim. 412
 Joh. Paul u. Otto Seder, Rülheim.
 Speckhoffer Dachziegelwerke Rud. Sempell, Rülheim. 657
 Joh. Rudolf Sempell, Rülheim.
 Speckhoffer Lederfabrik, Carl Unterhöf, Rülheim.
 Joh. Carl Unterhöf, Kaufm., Rülheim.
 Otto Spivork, Rülheim. 550
 Joh. Kaufm. Otto Sport-
 bock, Rülheim.
 Wilhelm Sportbock, Rül-
 heim.
 O. Stehligens, Rülheim. 54
 Joh. Diet und Kaufm. Herm. Stehligens, Rül-
 heim.

Carl August Stein, Rül-
 heim. 421
 Joh. Carl Aug. Stein, Rülheim.
 Julius Stein, Rülheim. 165
 Joh. Kaufm. Conrad Dor-
 gathen, Rülheim.
 Heinrich Steinhardt, Rül-
 heim. 301
 Joh. W. Joh. Stein-
 hacht, Rülheim.
 Josef Steingießer, Rülheim. 544
 Joh. Kaufm. Josef Steingießer, Rülheim.
 Carl Steinhaus, Rülheim. 375
 Joh. Carl Steinhaus, Rülheim.
 Heinrich Steinhaus F. W. Sohn, Rülheim.
 Joh. Max u. Rud. Stein-
 haus, Rülheim.
 Steinhaus & Thoesler in Bism., Rülheim. 236
 Bismatort: Heint. Stein-
 haus, Rülheim, Karl Thoesler, Rülheim.
 Joh. Kaufm. August Stein-
 hof, Rülheim.
 Joh. Selmeritz, Joh. Steinhoff, Rülheim.
 Carl Steinmann, Rülheim. 432
 Joh. Baumgarten, Carl Steinmann, Rülheim.
 Martin Steinwälder, Wil-
 helm u. Ernst-Groß-
 handlung, Rülheim. 573
 Joh. Martin Steinwälder, Rülheim.
 Sterbas & Co., Rülheim. 417
 Joh. Kaufm. August Stern-
 hof, Rülheim.
 „Stiefelkonig“ B. Schneider Rülheim. 682
 Joh. Ehefrau Kaufm. Wally Schneider, Rülheim.
 Hugo Stinnes, Rülheim. 8
 Joh. Hugo Stinnes, Rül-
 heim.
 West. Stinnes, Rülheim. 48
 Joh. Commerz. Rat Dr. Gerh. Rüden, Rülheim, Commerz. Rat Gustav Stinnes, Rülheim, Commerz. Rat Leo Stinnes, Rülheim, Commerz. Rat Leo Stinnes, Rülheim.
 Carl Thoesler, Rülheim.
 Joh. Carl Thoesler, Kaufm., Rülheim.
 F. Theien-Strabb, Rül-
 heim. 255
 Joh. Kaufm. Herm. Thie-
 sen, Rülheim.
 Carl Thomas, Rülheim. 451
 Joh. Kaufm. Carl Tho-
 mas, Rülheim.
 Thyssen & Co., Rülheim. 103
 Joh. Aug. u. Josef Thyssen, Rülheim.

Bertold Stockfisch & Co., Rülheim. 484
 Joh. Ehefr. Heint. Stock-
 fisch, Carl Gertrud Stock-
 fisch, Rülheim.
 Herm. Stockfisch, Rülheim.
 Joh. Wulf. Stoß, Rülheim.
 Max Straßer, Rülheim. 414
 Joh. Kaufm. Max Stra-
 ßer, Rülheim.
 Paul Straesser, Rülheim. 708
 Joh. Kaufm. Paul Straes-
 ser, Rülheim.
 A. Sturberg & Co., Rül-
 heim. 600
 Joh. Sensibrant Aug. Sturberg, W. Engel-
 bert Sturberg, Rül-
 heim.
 Strammer Brotfabrik, Hugo im Brahm, Rülheim. 285
 Joh. Hugo im Brahm, Rülheim.
 Johann Sülzenfuß junior, Rülheim. 1
 Joh. Hrl. Johanna Sül-
 zenfuß, Rülheim.
 Dietrich Sujan & Co., Rül-
 heim.
 Joh. Frau Dietrich Sujan, Anna geb. Reithaus, Dettensfeld a. d. Sieg, Xenter & Dehnen, Rülheim. 511
 Joh. Otto Xenter, Joh. Dehnen, Rülheim. 338
 Gustav Teipel, Rülheim. 338
 Joh. Kaufm. Gust. Teipel, Rülheim.
 W. A. Teipel, Rülheim. 456
 Joh. Carl Heint. Teipel, Rülheim.
 Gustav Teuclidean, Rülheim. 623
 Joh. Gust. Teuclidean, Rülheim.
 Teutonen-Bränneri, Con-
 stant Fuglar, Rülheim.
 Joh. Haarer, Conrad Fuglar, Rülheim.
 Carl Thoesler, Rülheim.
 Joh. Carl Thoesler, Kaufm., Rülheim.
 F. Theien-Strabb, Rül-
 heim. 255
 Joh. Kaufm. Herm. Thie-
 sen, Rülheim.
 Carl Thomas, Rülheim. 451
 Joh. Kaufm. Carl Tho-
 mas, Rülheim.
 Thyssen & Co., Rülheim. 103
 Joh. Aug. u. Josef Thyssen, Rülheim.

Wolff Tropfowig Ruch, August Wolter, Rül-
 heim. 680
 Joh. Drogist Aug. Wol-
 ter, Rülheim.
 Adolf Tugend, Rülheim. 555
 Joh. Kaufm. Ad. Tu-
 gend, Paris.
 Gebr. Lark, Rülheim. 176
 Joh. Kaufm. Carl Lark, Rülheim.
 Wilhelm Uffmann, Rül-
 heim. 630
 Joh. Kaufm. W. Uff-
 mann, Rülheim.
 Walter Ulrich, Engel-Apo-
 theke, Rülheim. 312
 Joh. Apoth. Walter Ul-
 rich, Rülheim.
 Wilhelm Unterhöf, Rül-
 heim. 152
 Joh. Wulf. Ed. Unter-
 höf, Ernst Unterhöf, Rülheim.
 Verlehrs-Zeitung, Verlehrs-
 anst. u. Verlehrsach-
 rianz f. Duisburg, Rül-
 heim, Ruhr u. Ober-
 hausen-Rülh. David
 Nathan, Rülheim. 591
 Joh. David Nathan, Rül-
 heim.
 Jakob Verpoort, Rülheim. 465
 Joh. Negele, Jakob Verpoort, Rülheim.
 Christoph Vogt, Rülheim. 397
 Joh. Baumgewerksf. Christoph Vogt, Rülheim.
 Gust. Vollenborn, Baum-
 schulen u. Samengroß-
 handlung, Rülheim. 759
 Joh. Gustav Vollenborn, Rfm., Rülheim.
 Heint. Vollenborn, Rül-
 heim. 64
 Carl Vogt, Kaufm., Rülheim.
 Wulf. Voogang, Rülheim. 251
 Joh. Kaufm. W. Voog-
 gang, Rülheim.
 Erich Weidner, Unter-
 nehmung für Beton, Eisen-
 bahnen, Tiefbau, Rül-
 heim.
 Joh. Erich Weidner, Ina, Rülheim, Otto Weinede Rfm., Duisburg.
 Ernst Weinberg & Co., Rülheim. 805
 Joh. Ernst Weinberg, Elektrotechniker, Rül-
 heim, Johannes Pen-
 drewski, Schlosser Duis-
 burg.

Johann Widen, Rülheim. 402
 Joh. Kaufm. Joh. Widen, Rülheim.
 Wilhelm Wimmerberg, Rül-
 heim.
 Joh. Wulf. Wimmerberg, Kaufm., Rülheim.
 Heinrich Winter, Rülheim. 55
 Joh. Kaufm. Joh. Winter, Leopoldsdal.
 Herm. Wittfeld, Rülheim. 399
 Joh. Kaufm. Herm. Witt-
 feld, Rülheim.
 Hugo Witthaus, Rülheim. 198
 Joh. Kaufm. Friedr. Rob. Witthaus, Rülheim.
 Otto Witthaus, Rülheim. 357
 Joh. Kaufm. Otto Witt-
 haus, Rülheim.
 Witthaus-Gid, Rülheim, 160
 Joh. Ehefrau Herm. Witthaus, Rülheim.
 Peter Wührmann, Rül-
 heim. 340
 Joh. W. Peter Wühr-
 mann, Mineralog. Ober-
 löstung, Rülheim.
 Gehaus Wolff, Rülheim. 55
 Joh. Kaufm. Berthold Ruy, Rülheim.
 Emil Wolsdorff, Rülheim. 705
 Joh. Kaufm. Emil Wols-
 dorff, Hamburg.
 Josef Wolter, Rülheim. 692
 Joh. Kaufm. Fritz Wei-
 ß, Rülheim.
 Ed. Wolter, Rülheim-
 W. 327
 Joh. W. Ed. Wolter u. Kinder, Rülheim.
 Siephante Zange, Rül-
 heim.
 Joh. Ehefrau Paul Zange, Stephanie geb. Korkas, Rülheim.
 Richard Zarnkow, Rül-
 heim. 585
 Joh. Kaufm. Rich. Zarn-
 kow, Rülheim.
 Schröder Zeppenfeld, Rül-
 heim. 450
 Joh. Heint. u. Aug. Zep-
 penfeld, Rülheim.
 Friedr. Zimmermann, Rül-
 heim. 442
 Joh. Kaufm. Friedr. Zimmermann, Rülheim.
 H. F. Jörn, Lebensmittel-
 geschäft, Rülheim.
 Joh. Fritz Jörn, Rfm., Rülheim.
 Adolf Zischelsche, Rülheim. 315
 Joh. W. Ad. Zischelsche, Rülheim.

Abteilung II.

Alien-Gesellschaften.

Alien-Vereine: Rülheim a. d. Ruhr, Rülheim. 52
 Liquidatoren: Direktor Carl Müller, Kaufmann Wulf. Jörn, Rülheim.
 Aktiengesellschaft Sobad Kaffeeberg, Rülheim 78.
 Vorstand: Vorgesandter Dr. W. Schmidt, Rülheim, Stellvert. Vor-
 standsmittgl.: Karl Wenne, Ger. Hoff, Rülheim.
 Dreißig-Speckhoffer Wald- u. Gartenstadt, Alien-Gesellschaft, Rülheim-Ruhr
 Vorstand: Kaufm. Rud. Lützgens, Rülheim-Ruhr.

Commerz- und Disconto-Bank Filiale Rülheim, Rülheim.
 Vorstand: Friedrich Wilhelm Gustav Völker, Direktor, Carl August Daxer, Direktor, Carl Josef Eberwein, Di-
 rektor, Julius Rosenberger, Direktor, Berlin, Ferdinand Binde, Di-
 rektor, Andreas Ferdinand Kurt Korn, Di-
 rektor, Amundus Christian Joachim Wilhelm de la Hay, Direktor, Hamburg.
 Stellvert. Vorstandsmittgl.: Karl Friedrich Wilhelm August Korn, Direktor, Kaufm. Wilhelm Carl Franz Hermann Emil August Mer-

tenz, Direktor, Schöneberg, Ernst Schirring, Direktor, Berlin-Falken-
 see, Leo Moritz Thum, Berlin.
 Courviere, Aktiengesellschaft, Rülheim. 140
 Vorstand: Ernst Compie-
 ne, Jean Bapt. Compie-
 ne, Rülheim.
 Deutsch-Engelburgische Bergwerks- und Hütten-
 aktiengesellschaft, Rül-
 heim. 49
 Vorstand: Melch. Eigen-
 brodt, Differdingen; Kar-
 l Knapp, Linden; Max Meier, Differdingen; Adolf Wirs, Rülheim; Gustav Knapp, Bism.; Hugo Hoff, Otto Spring-
 er, Alfred Daxer, Albert

Bogler, Dortmund; Fritz Seige, Differdingen; Erich Währ, Dortmund; W. von Klipping, Em-
 den.
 Deutsche Nationalbank-Kom-
 manditgesellschaft auf Aktien, Rülheim. 79
 Persönlich haft. Gesell-
 schafter: Fritz Heint. Hinde, Dr. A. Straube, Bremen; W. Meining-
 haus, Dortmund.
 Offen-Credit-Anstalt Aktien-
 gesellschaft, Rülheim 10
 Vorstand: Direktor W. Josten, Direktor W. Hill, Rg.-Wf. Dr. von Wald-
 hausen, Essen; Direktor Zornius, Münster; Di-
 rektor Rud. Steinmann, Bochum; Direktor Dietz,

Beder, Essen; Direktor Aug. Hoffmann, Essen, Carl Sommerfeld, Essen.
 Gewerkschaft Ber. Cob-
 eiten, Rülheim. 26
 Reutr.: Hugo Stin-
 nes, Rülheim.
 Gewerkschaft Neu-Schoer-
 pad, Rülheim. 25
 Reutr.: Hugo Stin-
 nes, Rülheim.
 Gewerkschaft Seiweder Bergwerksverein, Rül-
 heim.
 Vorstand: Hugo Stinnes, Kaufm., Rülheim, Her-
 mann Thomas, Kont-
 raktant a. D., Rülheim, Gustav Knapp, Direkt., Bochum, Albert Bogler, Generalsekr., Dort-

mund, Hermann Wenzel, Bergassei, Dortmund, Rud. Meyer, Aktiengesell-
 schaft für Waldheim u. Bergbau, Rülheim. 72
 Vorstand: Direktor Th. Giller, Rülheim.
 Stellvert. Vorstandsmittgl.: Dr. Gustav Brüggehoff, Rülheim.
 Rülheimer Aktien-Beu-
 wert, Aktienges., Rülheim. 62
 Vorstand: Direktor Bern-
 hard Schreiber, Rül-
 heim.
 Rülheimer Bank, Aktien-
 gesellschaft, Rülheim. 32
 Vorstand: Direktor Otto Obie, Rülheim, Kaufm. Wilhelm Jahn, Rül-
 heim, Kaufm. Benjamin Hücher, Oberhausen.

Rülheimer Bergwerks-Ber-
 ein Aktiengesellschaft, Rülheim. 33
 Vorstand: Direktor Wil-
 helm Düppert, Rülheim.
 Vergall, Emil Senz,
 Rheinische Baumwollspinn-
 u. Weberei Aktienges. in Bism., Rülheim. 118
 Liquidat. Eugen Mader, Rfm., Rülheim.
 Thyssen & Co., Aktiengesell-
 schaft, Rülheim. 103
 Vorstand: Dr.-Ing. Em. Rühr, Dr. jur. Carl Hilde-
 brandt, Carl Pfeifer, Fabrikdirektor, Rül-
 heim.
 Stellvert. Vorstandsmittgl.: Hermann Cumann, Rfm., Rülheim.

Abteilung III.

Gesellschaften mit beschränkter Haftung.

Automaten-Restaurant G. m. b. H., Rülheim. 81
 Geschäftsführer: Fried-
 rich Wismeyer, Viefel.
 Bank für Handel und Schiffahrt G. m. b. H. in Bism., Rülheim. 63
 Liquidat.: Julius Hever-
 stad, Kaufm., Rülheim.
 Gustav Becker G. m. b. H., Rülheim. 92
 Geschäftsführ.: Kaufm. Rort. Beckemeyer, Rülheim.

Bohnert & Ohring G. m. b. H., Rülheim. 109
 Geschäftsführ.: Tiefbau-
 unternehmer Josef Bohnert, Rülheim.
 Emil Bergfried, technische Gesellschaft m. b. H., Rülheim.
 Geschäftsf. Emil Berg-
 fried, Oberhausen, Rül-
 heim.
 Berghaus & Fröh, G. m. b. H., Metallwaren, Rülheim. 181
 Geschäftsf. Albrecht G.

loh u. Adolf Berghaus loh, Rülheim.
 Böhmische Bettfedern-Fabri-
 kations- und Export-Ges., G. m. b. H., Rülheim. 186
 Geschäftsführ.: Klemen-
 Dehn, Donthaus, Deint. Müller, Rülheim.
 Corundin, Gesellschaft m. b. H., Rülheim. 172
 Geschäftsf. Wilhelm Krum-
 mann, Rfm., Gotthard Woggenhahn, Rfm., Rülheim.

Dampfmaschinenbau „Gef-
 weck“ G. m. b. H., Rül-
 heim. 57
 Geschäftsf.: Wulf. Ged-
 mann und dessen Ehe-
 frau, Rülheim.
 Dampfmaschinenbau „Fran-
 enloß“, G. m. b. H., Rülheim. 142
 Geschäftsf.: Konrad Holz-
 hauser, Baumunternehmer
 Duisburg; Wilhelm Holz-
 hauser, Kaufm., Duis-
 burg.

Deutsche Wäbermann-
 Werke chemische Fabri-
 ken, G. m. b. H.
 Geschäftsf.: Friedrich Win-
 naur, Direkt., Berlin-
 Nicolai, Dr.-Ing. Carl Wadde, Dortmund.
 Eisenwerk G. m. b. H., Rülheim.
 Geschäftsf.: Hugo Frey, Chemist., Schellenberg u. Georg Wöhrle jun., Kaufm., Rülheim.
 Eisenbetonbau-Gesellschaft m. b. H., Otto Hagedorn, Rülheim. 77

Gesellschaft: Baumunter-
 nehmer Emil Rudolphi, Architekt Otto Hagedorn, Rülheim.
 Hassen & G. m. b. H., Chemische Fabrik, Rülheim. 167
 Geschäftsf. Hermann Hol-
 tenberg, Rfm., Rülheim.
 Hieseler & Schultze G. m. b. H., Rülheim. 106
 Geschäftsf.: Carl Schu-
 macher, Arthur Hieseler, Rülheim.

Hilf-Dedengel, m. b. H., Rülheim. 74
 Geschäftsf.: Bankier Rob. Schneider, Rülheim.
 Heinrich Gehring G. m. b. H., Rülheim. 86
 Geschäftsführ.: Heinrich Gehring, Rülheim.
 Gemeinnützige Baugesell-
 schaft am Bismarck m. b. H., Rülheim.
 Geschäftsf.: Dr.-Ing. Ed-
 mund Rofert u. Dr. jur. Carl Hilde, Rülheim.

Werkstatt für bergbauliche Unternehmungen m. b. H., Mülheim. 161
Geschäftsführer: Theodor Müller, Fabrikdirektor, Mülheim.

Rnaus & Co., Gef. m. b. H., Mülheim.
Geschäftsführer: Wilhelm Rnaus, Betriebsleiter, Mülheim.

Betriebsbeamte, Eberfeld.
Montan-Handels-Gesellschaft m. b. H., Mülheim. 163

Werkstätten: Gerh. Röhden, Mülheim.
Mülheimer Steinholzfabrik G. m. b. H., Mülheim. 80

Geschäftsführer: Hugo Etnes, Mülheim.
Rheinisch-Westfälische Kraft- und Wasserkraftwerke G. m. b. H., Mülheim. 100

Carl Kersch, G. m. b. H., Mülheim.
Geschäftsführer: Carl Kersch, Hugo Etnes, Mülheim.

Geschäftsführer: Emil Schulte, Mülheim.
Karl Eibner, G. m. b. H., Mülheim.

Einkaufsgenossenschaft der Bäcker- und Konditor-Innung zu Mülheim (Ruhr), e. G. m. b. H., Mülheim. 18

Vorstand: Hermann Kirsch, Schlosser, Broich, Mülheim.

Vorstand: Ferd. Beetmann, Landwirt, Fulda, Mülheim.

Vorstand: Carl von Ebnen, Galtwitz, Hermann Unterhansberg, Landwirt, Mülheim.

Vorstand: Carl von Ebnen, Galtwitz, Hermann Unterhansberg, Landwirt, Mülheim.

Vorstand: Ferd. Beetmann, Landwirt, Fulda, Mülheim.

Vorstand: Carl von Ebnen, Galtwitz, Hermann Unterhansberg, Landwirt, Mülheim.

Vereine. A. Alphabetisches Verzeichnis.

Table with 2 columns: Gruppe, Seite. Lists groups like 1. Berufsvereine, 2. Gemeinnützige Vereine.

Table with 2 columns: Gruppe, Seite. Lists groups like 3. Geschichtsverein Mülh. (Ruhr) e. V., 4. Arbeiterverein.

Table with 2 columns: Gruppe, Seite. Lists groups like 5. Musik- und Gesangsvereine, 6. Religiöse u. Wohlfahrts-Vereine.

Table with 2 columns: Gruppe, Seite. Lists groups like 7. Sportvereine, 8. Stenographen-Vereine.

Table with 2 columns: Gruppe, Seite. Lists groups like 9. Turnvereine, 10. Wirtschaftliche Vereine.

Table with 2 columns: Gruppe, Seite. Lists groups like 11. Arbeitervereine, 12. Frauenvereine.

Table with 2 columns: Gruppe, Seite. Lists groups like 13. Turnvereine, 14. Stenographenvereine.

B. Die Vereine nach Gruppen geordnet.

1. Berufsvereine

Christlicher Metallarbeiter-Verein, Geschäftsfelle: Mülheim (Ruhr), Marienplatz Nr. 4 (Fernspr. 871).

2. Gemeinnützige Vereine

a) Tierzucht.
Vereine deutscher Polzeihundverein, Zweigverein Mülheim (Ruhr).

b) Verschiedene gemeinnützige Vereine.
Freiwillige Sanitätskolonne vom Roten Kreuz, Vorsitzender: Polzei-Kommissar Weizner.

Ortsauskunft für Jugendpflege (demselben sind 55 Vereine angeschlossen).

3. Gesellige Vereine und Landsmannschaften

Geschichtsverein Mülheim (Ruhr) e. V. 1. Vorsitzender: Oberbürgermeister Dr. Lembke.

4. Krieger- u. patriotische Vereine

Artillerie-Verein, Mülheim-Ruhr, Vorsitzender: Aug. Haase, Kollstr. 47.

5. Musik- und Gesangvereine

Gemischter Chor des Kreis-Kriegerverbandes, Vorsitzender: Kommerzienrat Dr. h. e. G. Köhler.

6. Religiöse- und Wohlfahrtsvereine

Katholischer Frauenverein, Vorsitzende: Frau Oberbürgermeister Dr. Lembke.

7. Sportvereine

Verband der Mülheimer Rasensportvereine e. V., Mülheim-Ruhr.

Angeschlossene Vereine:

Broicher Turnverein 1885, Spielabteilung Mülheim-Broich.

8. Stenographen-Vereine

Stenographenschule Mülheim a. d. Ruhr, Mitglied des Ortsauskunftes für Jugendpflege.

9. Turnvereine

Verband Mülheimer Turnvereine, Vorsitzender: Stadtturmspektors Beske.

Turnzeiten: Männer- u. Jug.-Abt.: Dienstags u. Freitags von 8 1/2-10 1/2 Uhr abends.

Styrumer Turnverein, Begründet 1890 (180 Mitglieder).

10. Wirtschaftliche Vereine

Bürgerverein Speldorf, Vorsitzender: W. Kallod.

Hand- und Grundbesitzer-Verein Mülheim-Ruhr

Hand- und Grundbesitzer-Verein Mülheim-Ruhr, e. V. Vorsitzender: Robert Ferdinand Beske.

Landwirtschaftlicher Verein für Rheinpreußen

Landwirtschaftlicher Verein für Rheinpreußen, Lokalabteilung Mülheim (Ruhr).

Zeitungen und Zeitschriften.

Mülheimer Volkszeitung, Sach- und Waidendruckerei, Hauptgeschäftsfelle: Schloßstraße 18.

Nahrungsmittel-Anzeiger G. m. b. H., Hinderburgstr. (Rathaus) (Fernspr. 59).

gegeben vom Verein „Phyladelphia“, e. S. Schriftleitung und Geschäftsfelle: Christian Bernhardt.

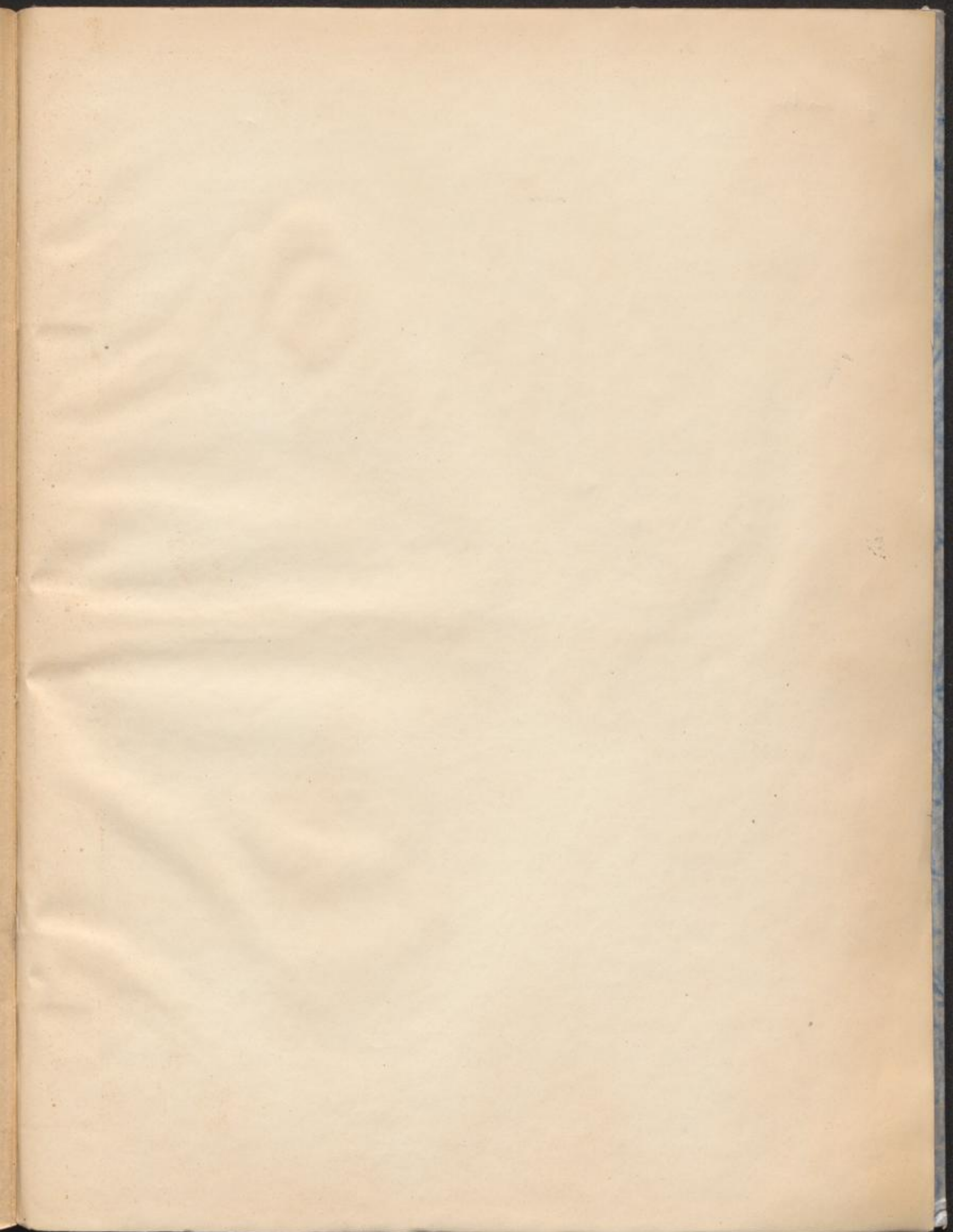

12/51

J. wh.

12/51

J. wh.

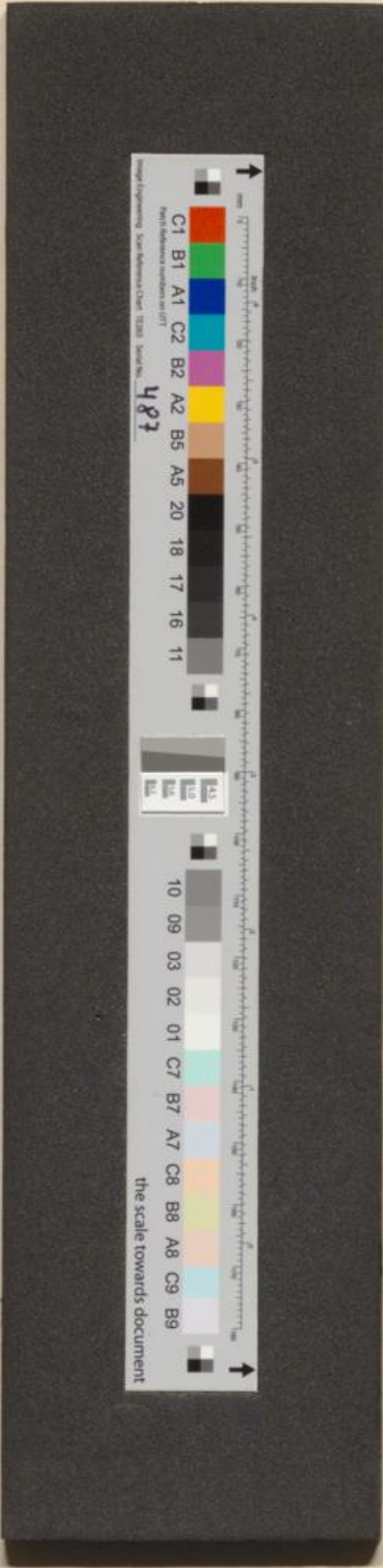

↑

mm

cm

10 09 03 02 01 C7 B7 A7 C8 B8 A8 C9 B9

11 16 17 18 20 A5 B5 A2 B2 C2 A1 B1 C1

482

the scale towards document

↑