



IV.

Behörden

Kirchen und Schulen, öffentliche
Einrichtungen in Krefeld

Reichs-, Staats- und Gemeinde-Behörden mit ihren Unter-
abteilungen, Gesundheitswesen, Ärzte, Vereine, Zeitungen,
Handelsregister.

Dresdner Bank

Rheinstr. 138 Filiale Krefeld Rheinstr. 138

Ausführung aller
bankmäßigen Geschäfte

Fernruf 124, 183, 184, 4693 — Postscheck-Konto Köln Nr. 1284

Internationale Spedition W.S. Taacks S.m.b.H.

Krefeld Hauptbüro: Fischelnerstraße 5/9

Nebenbüro: am Güterbahnhof

Fernsprecher 4810, 4811, 4812

Telegramm-Adresse: Taacks



Vertreter der

Holland-Amerika-Linie in Rotterdam
für den Nord-Amerikanischen Verkehr

Wöchentliche Abfahrten für Passagiere u. Güter
zwischen Rotterdam und New-York

nur für Ladung zwischen

Rotterdam

und
Boston / Philadelphia / Baltimore /
Newport-News / Norfolk / Savannah / Cuba
Mexiko / New-Orleans und Kanada /
via Boston und New-York

Behörden, Kirchen und Schulen, öffentliche Einrichtungen in Arefeld

Reichs-, Staats- und Kommunal-Behörden mit ihren Unterabteilungen, Kirchen und Schulen, Gesundheitswesen, Ärzte, Anstalten, Stiftungen, Vereine, Zeitungen, Handelsregister

Reichsbehörden

Post- und Telegraphen- verwaltung

Der Postbetrieb wird im Stadtgebiet Arefeld von dem Postamt 1 (Hauptpostamt), Südwall Nr. 215, Postamt 2 (Hauptbahnhof), Fischelner Str. 2, Postamt 3, Luisenstr. 62 (Zweigstelle des Postamts 2), Postamt 4, Sternstraße 71 (Zweigstelle des Postamts 1), Postamt 5, Dreißigigenstraße 168 (Zweigstelle des Postamts 2), Postamt Arefeld-Postlum, Reutmannstr. 255, Postamt Arefeld-Linn, Rheinabensstr. 72, Postamt Arefeld-Opsum, Hauptstraße 7, von der Postagentur Arefeld-Rheinhausen, Wertstr. 4, wahrgenommen.

Bei den vorgenannten Postanstalten werden Postsendungen jeder Art und Telegramme angenommen und abgefördert.

Der Ausgabe- und Beistellungsdienskt obliegt in der Altstadt dem Postamt 1, Südwall 215. Die Eisenstellung wird in demselben Bereich vom Postamt 2 ausgeführt mit Ausnahme von telegraphischen Postanweisungen und zollpflichtigen Eisenbüchsen. Es vermittelt ferner den Durchgangsverkehr und den Postbetrieb auf den Bahnhöfen.

An den Vorortsbezirken Arefeld-Postlum, Arefeld-Linn, Arefeld-Opsum wird der Ausgabe- und Beistellungsdienskt sowie die Eisenstellung von den dafelbst befindlichen Postanstalten wahrgenommen; bei der Postagentur in Rheinhausen findet Ausgabe- dienskt statt, die Beistellung erfolgt vom Postamt Arefeld-Linn.

Das Postamt 1 ist Abrechnungspostanstalt für die Postagentur in Traar.

Das Postamt 2 ist Abrechnungspostanstalt für die Postagenturen in Capellen (Kreis Mörz) und Nep.

Das Postamt Arefeld-Linn ist Abrechnungspostanstalt für die Postagentur in Arefeld-Rheinhausen.

Dem Postamt 1 in Arefeld ist die Postfiliale in Mott, dem Postamt in Arefeld-Postlum die Post- und Telegraphenfiliale in Werberg, dem Postamt in Arefeld-Linn die Post- und Te-

legraphenfiliale in Stratum zugefellt.

Bei dem Hauptpostamt, dem Postamt 2 und den sämtlichen Zweigpostämtern sind an das Telegraphenamt angeschlossene öffentliche Fernsprecheinrichtungen. Öffentliche Fernsprecheinrichtungen befinden sich ferner in Arefeld-Postlum, Arefeld-Linn, Arefeld-Opsum, Arefeld-Rheinhausen und Arefeld-Werberg.

Der Betrieb des Telegraphenamts (Südwall 215), fäblicher Eingang, Auskunft im Zimmer Nr. 55, umfasst die Weiterbeförderung der in Arefeld aufgestellten und die Bestellung der nach Arefeld gerichteten Telegramme und telegraphischen Postanweisungen, die Aufnahme und Uebermittlung von Telegrammen durch Fernsprecher, die Wahrnehmung des Fernsprecheidienstes für Arefeld, Arefeld-Postlum, Arefeld-Linn, Arefeld-Opsum, Arefeld-Rheinhausen, Arefeld-Werberg, Benrad, Königshof, Fischeln, St. Tonis und Hils sowie die Bearbeitung der Anweisungen für Fernsprecheidienstleistungen.

Der Betrieb des Telegraphenbauamts (Südwall 68) umfasst den gesamten Telegraphen- und Fernsprecheidienst im linksrheinischen Teil des Ober-Postdirektionsbezirks Düsseldorf, ausgenommen das Ortsfernspreehnetz Baderich (Kr. Mörz) und die zu den Ortsfernspreehnetzen in Düsseldorf und Duisburg gehörenden Orte.

Eingaben, Beschwerden usw. sind an dasjenige Amt zu richten, zu dessen Geschäftskreis der Gegenstand der Eingabe usw. nach vorliegender Geschäftsverteilung gehört.

Postamt 1

Südwall 215

Vorsteher: Müller, Postdirektor.

Telegraphenamt Arefeld

Südwall 215

Vorsteher: Telegraphendirektor Fritz Bier,

Telegraphenbauamt Arefeld

Südwall 68. Fernspr. 5396, 5397
Vorsteher: Telegraphendirektor Alexander Wahl.

Fernsprecheidienst

für Arefeld und Herdingen Südwall 215. Fernspr. 5398

Abteilungs-Vorsteher: Lendib, Telegraphensekretär.

Postamt 2 (Hauptbhf.)

Fischelner Str. 2

Vorsteher: Sechner, Postdirektor.

Zweigstelle des Bahnpostamtes Nr. 15

Neußer Str. 18

Vorsteher: Grner, Postsekretär.

Postamt in Arefeld-Postlum

Reutmannstr. 255

Vorsteher: Fangel, Postsekretär.

Postamt in Arefeld-Linn

Rheinabensstr. 72

Vorsteher: Grandenath, Postsekretär.

Postamt in Arefeld-Opsum

Hauptstr. 7

Vorsteher: Volkmann, Postsekretär.

Reichsbankfiliale

Friedrichsplatz 20

Bankinspektar: Dr. Ritter, Geh. Justizrat, Landgerichtsdirektor.

1. Vorstand: von Jagersleben, Reichsbankdirektor.
2. Vorstand: Vener, Direktor bei der Reichsbank.
3. Vorstand: Schmidt, Oberbuchhalter, Reichsbankrat.

Reichsvermögensamt

Birmesgath 131. Fernspr. 4768
Vorstand: Ernst Läder, Regierungsbaurat.

Versorgungsamt Krefeld
Neußer Str. 19
Geöffnet: vormittags 7½—1 Uhr
nachmittags
Vorstand: Oberst a. D. Reich-
feldt.
Arztabteilung:
Leitender Arzt: Generaloberarzt
a. D., Regierungs-Mediz.-Rat
Dr. Beck.
Diensthilfender Arzt: Dr. Ewald
Krich, Königshof.

Zentralbüro:
Verwaltungsassistent: Johannes
Nordmeyer.
Versorgungsabteilung:
Verwaltungsassistent: Peter Trigg.
Geschäftsamt:
Verwaltungsassistent: Heinrich
Schüttges.
Versorgungsstelle Oberkassel
Dominikanerstr. 25
Geöffnet: Dienstags und Frei-
tags nachmittags 2½—5
Verwaltungssekretär: Eiso Bensch.

**Kontrollstelle der Landes-Ver-
sicherungsanstalt „Rhein-
provinz“**
(für die Kreise Krefeld-Stadt und
Land und den Kreis Kempen)
Frankenring 193
(am Westbahnhof)
Zweihunden: nur Donnerstags,
von 9 bis 12½ Uhr vormittags
und von 3—5½ Uhr nachmit-
tags.
Kontrollbeamter: Jürgens, Lan-
dessekretär.

Staats-Behörden

Eisenbahnverwaltung
I. Eisenbahn-Betriebsamt
Krefeld
Geschäftsfotol: Kanalstr. 87
Fernsprecher 315
Vorstand: Regierungsbau-
meister Velnemann.
II. Eisenbahn-Maschinenamt
Krefeld
Vorstand: Regierungsbau-
meister Geisler.
III. Eisenbahn-Verkehrsamt
Krefeld
Vorstand: Eisenbahn-Direktor
Namenhaner.
Eisenbahnwerkstätten-Amt
a und b, Krefeld-Oppum
Vorstand des Amtes a: Regie-
rungs- und Bauamt Henkefsg.
Vorstand des Amtes b: Regie-
rungs- und Bauamt Huber.

Hauptbahnhof
a) Station Krefeld
Oberbahnhofs-Vorsteher: Rech-
nungsrat Mitner.
b) Stationskasse Kre-
feld S.-B.
Ober-Kassenvorsteher: Vesch.
c) Fahrkartenausgabe
Vorsteher: Meyer, Kassenvorsteher.
d) Gepäckabfertigungs-
stelle
Vorsteher: Clemens Hanbold,
Eisenbahnassistent.
e) Güterabfertigungs-
stelle Güterstraße
Vorstand: Ober-Gütervorsteher
Rechnungsrat Krümmel.
f) Eilgutabfertigungs-
stelle Fischelnerstraße
Vorstand: Gütervorsteher Braun-
ner.

**Eisenbahn-Station Krefeld-
Oppum**
Bahnhofs-Vorsteher:
Elegers.
**Verschub- u. Ortsgüterbahnhof
Krefeld**
Vorstand: Oberbahnhofsvoor-
steher Jarnelow.
Vertreter: Oberbahnassistent Ka-
prolat.
Bahnmeisterei 3 Krefeld
Oberbahnmeister: Kuntz, Rech-
nungsrat.
Bahnmeisterei 4 Krefeld
Bahnmeister I. Kl.: Schneider.
**Betriebswerkmeisterei Krefeld
Güterbahnhof**
Vorsteher: Petr. Verfmstr.
Hundertmark.

Justiz-Behörden

Landgericht
Steinstr. 200, Fernspr. 711
Landgerichtspräsident: Karl Soute.
Landgerichtsdirektor: Dr. Emil
Witter.
Landgerichtsräte: Jakob Volkstei-
sen, Paul Follmer, Karl Damm-
hausen, Paul Feuerhake, Dr.
Andolf Bauer, Dr. Peter Reu-
fels, August Langen, Heinrich
Klostermann.
Landesrichtiger: Anton Hamers,
Arth. Junfers, Josef Bink, Dr.
Josef Gobbers.
Stellvert. Landesrichter: Moritz
Jürgens, Bernhard Ekan, Wil-
helm Alchewewer, Franz Hol-
stein.

Staatsanwaltschaft
Fernsprecher 711
Oberstaatsanwalt: Gorder.
Staatsanwaltschaftsräte: Bachs-
muth, Nagelschmidt.
Berichtsausschoren: Pohan, Felt-
gen.

Amtsgericht
Steinstr. 200
Amtsgerichtsräte: Schmitz, auf-
sichtsführender Amtsrichter; Ge-
heimer Justizrat Lange, Felt-
gen, Dr. Meyer, Düwald, Dr.
Hilfenkamp, Dr. Daedike, Dr.
Allg, Dr. Weinmann, Dr. Ro-
ther, Dr. Effert.
Gerichtsvollzieher:
1. Bez.: Albrecht, Schwerstr. 144.
2. Bez.: Krauskopf, Nordstr. 163.
3. Bez.: Thomas, Nordstr. 165.
4. Bez.: Weissen, Merdinger-Str. 192.
5. Bez.: Jansen, Stadenborfer
Straße 62.
6. Bez.: Waltersfang, Tannenstr. 110.

Amtsanwaltschaft
Amtsanwalt: Max Plum.
Gerichtsgefängnis
Vorst.: Oberstaatsanwalt Gorder.
Rechtsanwälte
Abels, Hans, Dr. jur., Rheinstr. 52 F.
Agerhausen, Fritz, Westwall 182 F.

Brücker, Alfred, Dr. jur., Stern-
straße 4 F.
Büte, Theodor, Justizrat, West-
wall 42 F.
Camphausen, Walter, Dr. jur.,
Rheinstr. 55 F.
Dadler, Rudolf, Dr. jur., Freu-
denring 99 F.
Drahten, Hermann, Dr. jur., Ju-
stizrat, Westwall 101 F.
Droth, Peter, Justizrat, Diony-
susstraße 68 F.
Gieben, Heinrich, Dr. jur., Ost-
wall 145 F.
Görker, Karl, Dr. jur., Friedrich-
straße 52 F.
Jansen, Max, Dr. jur., Rhein-
straße 55 F.
Kaufmann, Hugo, Dr. jur., Ju-
stizrat, Nordwall 75 F.
Koch, Caspar, Dr. jur., Dionysus-
straße 153 F.
Krausemann, Paul, Justizrat, West-
wall 121 F.
Mengelberg, Heinrich, Justizrat,
Dionysusstr. 17 F.
Meyer, Ernst, Dr. jur., Hans-
haus, Zimmer 12 F.
Daniel, Josef, Dr. jur., Markt-
straße 70 F.

Polzin, Wilhelm, Westwall 101 F.
 Pringer, Carl, Dr. jur., Justizrat, Westwall 112 F.
 Reih, Sall, Dr. jur., Marktstraße 2 F.
 Schultze, Michael, Dr. jur., Justizrat, Ostwall 149 F.
 Simon, Gustav, Dr. jur., Justizrat, Adltsstr. 140 F.
 Thomassen, G. Dr. jur., Ostwall 115 F.
 Wlacker, Hermann, Dr. jur., Friedrichstraße 27 F.
 Keller, Max, Blumenstr. 30 F.
 Wlaczek, Josef, Westwall 104 F.
 Wrißig, Franz, Dlonysiusstr. 66 F.

Notare:

Alberts, Karl, Justizrat, Ostwall 130 F.
 Hert, Heinrich, Justizrat, Ostwall 220 F.
 Müller, Alois, Dr. jur., Justizrat, Friedrichstr. 45 F.
 Schwarz, Kurt, Justizrat, Westwall 132 F.
 Jaun, Karl, Nordwall 114 F.

Staatliches Gewerbegericht

Geschäftsstelle: Landgericht, Fernsprecher 650

Der Bezirk umfaßt die Kreise Arefeld Stadt und Land und die zum Kreise Kempen gehörigen Bürgermeistereien Kempen, Schmalbroich, Vork, Hils, St. Dionis, Tonisberg und St. Hubert.

Vorsitzender: Rechtsanwalt Justizrat Mengelberg.

1. Stellvertretender Vorsitzender: J. J. unbesetzt.
 2. Stellvertretender Vorsitzender: Rechtsanwalt Käternbosch.
- Sekretariat: Vorsteher: Bürodirektor Julius von Vepel.

B e i s i ß e r: a) aus dem Stande der Arbeitgeber der Textilindustrie: Georg von Bederath, Appreturbesitzer, Gustav Düsseldorf, Seidenwarenfabrikant, Richard Leenders, Samtwarenfabrikant, Karl Nauen, Herberbesitzer, Wilhelm Pelzer, Samtwarenfabrikant. Sämtlich zu Arefeld wohnhaft. Matthias Bongard, Bandwirkermeister in Aurath, Josef Capell, Fabrikdirektor in Kempen (Rhein), Jakob Hüstes, Bandwirkermeister in St. Dionis, Rudolf Sároers, Seidenwarenfabrikant in St. Dionis, August Stein, Seidenwarenfabrikant in Okerath.

b) aus dem Stande der Arbeitnehmer der Textilindustrie: Johann Rander, Samtscherer, August Wers, Weber, Peter Maß, Weber, Heinrich Weiners, Wustertzeigener, Konrad Wever, Weber. Sämtlich zu Arefeld wohnhaft. Gottfried Abentrichs, Weber in St. Dionis, Jakob Fabusch, Weber in Arefeld, Wilhelm van Vernen, Weber in Hils, Jakob Reuters, Bandwirker in Aurath, Hermann Müttges, Weber in Hilseln, Jakob Körvers, Weber in St. Hubert.

c) aus dem Stande der Arbeitgeber der übrigen Berufsarten: August Altonsen, Schreinermeister, Theodor Ders, Schuhmachermeister, Franz Josef Hermanns, Klempnermeister, Hein-

rich Hiden, Bäckermeister. Sämtlich zu Arefeld wohnhaft. Dr. Otto Buegger, Fabrikbesitzer in Herdingen, Heinrich Rührmann, Schneidermeister in Herdingen, Rudolf Bedekind, Fabrikbesitzer in Herdingen, Peter Dohnen, Bäckermeister in Hilseln, Johann Kreuer, Schreinermeister in Hilseln.

d) aus dem Stande der Arbeitnehmer der übrigen Berufsarten: Martin Deniges, Metallarbeiter, Josef Dillmann, Maurergeselle, Heinrich Heinen, Buchbindergehilfe, Franz Kaiser, Schneidergeselle, Bernhard Kercza, Schreinergehilfe. Sämtlich zu Arefeld wohnhaft. Peter Hagemuth, Kaffeebrenner in Traar, Heinrich Kreuz, Fabrikarbeiter in Herdingen, Johann Köllges, Maurergeselle in Okerath, Hubert, Josef Schwerter, Stellmacher in Herdingen, Wilhelm Terhorst, Maurergeselle in St. Dionis, Ferdinand Winterjag, Küstergeselle in Kant.

Es finden im Laufe des Jahres 1920 Neuwahlen statt. Die Amtszeit der vorgenannten Beisitzer läuft nach vollzogener Neuwahl spätestens am 31. Dezember 1920, ab.

Kaufmannsgericht

Geschäftsst.: Landgerichtsgebäude Fernsprecher 650

Der Bezirk umfaßt die Kreise Arefeld Stadt und Land und die zum Kreise Kempen gehörigen Bürgermeistereien Kempen, Hils, Tonisberg, St. Dionis und Schmalbroich.

Vorsitzender: Rechtsanwalt Justizrat Mengelberg.

1. Stellvertretender Vorsitzender: J. J. unbesetzt.
 2. Stellvertretender Vorsitzender: Rechtsanwalt Käternbosch.
- Sekretariat: Vorsteher: Bürodirektor Julius von Vepel.

B e i s i ß e r:

a) aus dem Stande der Kaufleute: Albert Dürselen, Kaufmann, Artur Düsseldorf, Kaufmann, Emil Rooyman, Kaufmann, Heinrich Lediger, Architekt, Fritz Pastor, Kaufmann, Wilhelm Prinzberg, Kaufmann, Max Stern, Kaufmann. Sämtlich zu Arefeld wohnhaft. Gustav Gremer, Expedient in Herdingen, August Weiland, Kaufmann in Kempen, Engelbert Wrig, Kaufmann in Hilseln.

b) aus dem Stande der Handlungsgesellen: Emil Kollen, Handlungsgeselle, Heinrich Prouwers, Handlungsgeselle, Friedrich Dmaes, Buchhalter, Walter Engelhardt, Lagerwächter, August von Cunnern, Buchhalter, Heinrich Timmers, Reisender, Wilhelm Heinen, Buchhalter, Heinrich Siegel, Kalkulator, Sämtlich zu Arefeld wohnhaft. Karl Henn, Handlungsgeselle in Herdingen, Heinrich Wienes, Prokurist in Herdingen.

Im Herbst 1920 findet Neuwahl der Beisitzer statt. Die letzten Beisitzer scheiden spätestens am 31. Dezember 1920 aus.

Preussisches Berggewerbe-gericht Aachen

Nummer 11 Arefeld

Das Gericht ist zuständig für den Steinkohlen- und Salzbergbau des Bergreviers Arefeld.

Geschäftsstelle: Arefeld-Vodum, Rathhaus.
 Stelle: Vorsitzender: Bergmeister Dahn.

Gerichtsschreiber: Johann.
 Sitzungssaal: Rathhaus Arefeld-Vodum.

Schiedsmänner:

1. Bezirk: van Aken, Johann, Buchdruckerbesitzer, Arefeld, Luth.-Kirch-Str. 65.
 2. Bezirk: Rothhoff, Wilhelm, Drechslermstr., Arefeld, Cvertsstraße 16.
 3. Bezirk: Reih, Heinrich, Lederhändler, Arefeld, Marktstr. 64.
 4. Bezirk: Jung, Georg, Arefeld, Gladbacher Str. 87.
 5. Bezirk: Voh, Wilhelm, Arefeld, Hülfstr. 18.
 6. Bezirk: Schroeder, Wilhelm, Hm., Arefeld, Hülfstr. 69.
 7. Bezirk: Jachemisch, Johannes, Wagenbauer, Arefeld, Rheinstraße 42.
 8. Bezirk: Verpeet, Johs., Trennhändler, Arefeld, Hilselnstr. 74.
 9. Bezirk: Strater-Bredow, Seidenwarenhändler, Arefeld, Elisabethstr. 67.
 10. Bezirk: Hüwen, Rich., Drechslermstr., Arefeld, Hilselner Straße 44.
- Arefeld-Vodum: Rubers, Anton, Arefeld-Vodum.
 Arefeld-Land: Kirches, Franz, Stadtkassenkassierer, Kr.-Linn.
 Arefeld-Lyppum: Kruse, Karl, Eisenb. Werkmeister, Arefeld-Lyppum.
 Hilseln: Kamper, Heinrich, Orts-Ordnungskassendant, Hilseln.
 Hilseln: Kören, Karl, Rentner, Hilseln.
 Aurath: Schmitz, Wilhelm, Wri, Aurath.

Stellvertretende Schiedsmänner:

1. Bezirk: Rothhoff, Wilh., Drechslermstr.
 2. Bezirk: van Aken, Johann, Buchdruckerbesitzer, Arefeld.
 3. Bezirk: Jung, Georg, Arefeld.
 4. Bezirk: Reih, Heinrich, Lederhändler, Arefeld.
 5. Bezirk: Schroeder, Wilhelm, Kaufmann, Arefeld, Hülfstr. 69.
 6. Bezirk: Hüppers, Wilhelm, Bäckermeister, Arefeld.
 7. Bezirk: Verpeet, Johannes, Trennhändler, Arefeld.
 8. Bezirk: Jachemisch, Johannes, Wagenbauer, Arefeld.
 9. Bezirk: Hüwen, Rich., Drechslermstr., Arefeld.
 10. Bezirk: Strater-Bredow, Seidenwarenhändler, Arefeld.
- Arefeld-Vodum: Sievers, Bernhard, Arefeld-Vodum.
 Arefeld-Linn: Kralls, Josef, Schlossermstr., Arefeld-Linn.
 Arefeld-Lyppum: Kamp, Christoph, Arefeld-Lyppum.
 Hilseln: Zieten, Wilhelm, Bürgermeister, Hilseln.
 Hilseln: Haug, Ernst, Destillationsbesitzer, Hilseln.
 Aurath: Weissen, Albert, Kaufmann, Aurath.

Andere staatliche Behörden

**Preussisches Landratsamt
des Landkreises Arefeld**

Fernsprecher 620, 631, 632

Kreishaus I: Bismardplatz 32.
Kreishaus II: Bismardstr. 51.
Landrat: Dr. Saafen, Bismard-
platz 32.**Kreis-Ausschuss**

Vorsitzender: Der Landrat.

Mitglieder: Bürgermeister Ader-
hoff in Herdingen; Hermann
Baer, Redakteur in Nischeln;
Wilhelm Ketteles, Polizeiverwal-
ter in Königshof; Josef Ro-
thes, Landwirt in Stramp;
Wilhelm Maassen, Landwirt in
Willich; Heinrich Neusen, Bür-
germeister in Anrath.**Kreistagsabgeordnete**

1. Neuburg, Wilh., Prokurist in Anrath.
2. Neusen, Heinr., Bürgermeister in Anrath.
3. Pimpers, Peter, Fabrikarbeit. in Anrath.
4. Ketteles, Wilh., Postverwalter in Nischeln.
5. Schönauer, Joh., Vorarbeiter in Nischeln.
6. Blum, Peter, Landwirt in Nischeln.
7. Stiefen, Wilh., Bürgermeister in Nischeln.
8. Beer, Herm., Redakteur in Nischeln.
9. Kranzen, Jakob, Zeugdrucker in Nischeln.
10. Rothes, Jos., Landwirt in Vant.
11. van Daven, Franz, Wein-
händler in Vant.
12. Spennes, Jakob, Landwirt in Vant.
13. Janzen, Herm., Prokurist in Vant.
14. Bartels, Rudolf, Bürgermei-
ster in Dierath.
15. Jander, Peter, Schlosser in Dierath.
16. Neusen, Math., Antreiber in Dierath.
17. Schmitz, Anton, Gutsbesitzer in Traar.
18. Aldehoff, Friedr., Bürger-
meister in Herdingen.
19. Willemssen, Arn., Fabrikbesitz. in Herdingen.
20. Wolff, Wilh., Schumacher in Herdingen.
21. Theissen, Heinr., Kaufmann in Herdingen.
22. Schönhenke, Theod., Stellma-
cher in Herdingen.
23. Müller, Peter, Kaufmann in Herdingen.
24. Ritter, Carl, Oberlehrer in Herdingen.
25. Maassen, Wilh., Gutsbesitzer in Willich.
26. Heintertens, Hub., Inspektor in Willich.
27. Dohmann, Stellmachermeister in Willich.
28. Lünen, Peter, Werkmeister in Willich.

Kreis-Deputierte

Kaufmann Arnold Willemssen in Herdingen; Bürgermeister Rudolf Bartels in Dierath.

**Bürgermeister im Landkreise
Arefeld**

Neusen zu Anrath; Stiefen zu Nischeln; Conneemann zu Vant; Bartels zu Dierath; Achenburg zu Traar; Aldehoff zu Herdingen; Meiert zu Willich.

**Finanzamt des Landkreises
Arefeld**

Bismardplatz 32

Vorsitzender: Regierungsrat Dr. Wolffgarten.

1. stellvertretender Vorsitzender: Strafsenhaltsdirektor M. Volles, Anrath.
2. stellvertretender Vorsitzender: Rechnungsrat Cordes, Arefeld-Bodum.

Mitglieder:Ernannte: Strafsenhaltsdirektor M. Volles, Anrath.
Gewählte: Dr. Otto Bürger, Fabrikbesitzer, Herdingen; Josef Rothes, Gutsbesitzer, Stramp; Hermann Lediger, Gutsbesitzer, Nischeln; Wilhelm Maassen, Gutsbesitzer, Willich; Emil Wolke, Delmühlenbesitzer, Herdingen.
Ernannte Stellvertreter: Bruno Winkelmann, Gutsbesitzer, Traar.
Gewählte Stellvertreter: Heinrich Hausmann, Bierbrauereibesitzer, Willich; Anton Schmitz, Gutsbesitzer, Traar.**Kreis-Kommunal- und Kreis-
Sparkasse****Kreis-Kommunal-
und
Kreis-Sparkasse**(Spar- und Darlehns-
kasse des Landkreises
Arefeld)

Kassenlokal:

Ostwal 155

Fernsprecher:

1055, 1656 und 4597

Geöffnet:

Werktags 9-12 $\frac{1}{2}$ Uhr

Direktor: Heinen

Rendant: Schmitz

Kreis- und Finanzkasse

Arefeldstr. 20

Bürostunden im Sommer 8-12 Uhr, im Winter 8 $\frac{1}{2}$ -12 Uhr.
Jakob Ley, Rentmeister, Rechnungsrat.**Finanzamt Arefeld Stadt**

Arefeldstr. 20

Leiter: Regierungsrat Dr. Wolf.

Preussisches Bergrevier ArefeldGeschäftsräume: Arefeld-Bodum,
Kathaus, Fernspr. 2676Bergrevierbeamter: Dr. Brunzel,
Oberbergat.**Einchant Arefeld**

Tannenstr. 48. Fernspr. 3586

Geschäftsf. Einchantner: Johru.

Kreis-Kommunal-Verwaltung

Kreis-Kommunalrat: Kreisarzt Dr. Alsholt, Nordwall 121.

Kreispflegerinnen: Mathilde Ten-
ten, Nischeln; Maria Rauch,
Herdingen.Kreisbaumeister: Reg.-Baumeister
a. D. Jung.**Steuer-Ausschuss der Gewerbe-
steuerklassen III. u. IV. des Land-
kreises Arefeld**

Bismardplatz 32

Vorsitzender: Regierungsrat Dr.
Wolffgarten.Stellvertreter: Rechnungsrat Cor-
des, Arefeld-Bodum.**Klasse III**Mitglieder: Josef Nischer, Her-
dingen; Peter Müller, Her-
dingen; Gerhard Stelten, Ni-
scheln; Johann Abels, Willich;

Franz Lortz, Nischeln.

Stellvertreter: Max Danjes, Ni-
scheln; Adolf Breners, Dierath;Georg Köhler, Herdingen; Al-
bert Lentschen, Anrath; Carl
Grootens, Willich.**Klasse IV**Mitglieder: Johann Kreuer, Ni-
scheln; Josef Dellung, Anrath;Jakob Neusen, Dierath; Carl
Adams, Willich; Otto Rüppers,
Vant-Ratum; Johann Heusch,
Traar; Jakob Kühnen, Anrath;Josef Hoven, Dierath, Conrad
Höbner, Willich; Peter Schlo-
per, Vant; Wilhelm Wral, Ni-
scheln; Wilhelm Bergerfurth,
Traar.**Landes-Bauamt Arefeld**

Herdingen Str. 49, Fernspr. 2417

Vorstand: Landes-Bauinspektor
Großhohann.**Staatliches Hochbauamt Arefeld**umfassend den Stadtkreis Arefeld
sowie die landrätlichen Kreise
Arefeld, Kempen und Mörs**Vorstand:** Georg Reimer,
Baurat, Vorstand des staatl.
Hochbauamts, Arafauer Str. 81.**Medizinalwesen**Kreisarzt: Dr. Alsholt, Nordwall
Nr. 121, Fernspr. 2680.

Veterinärwesen
Kreisierarzt: Adoff Grube, Alexanderplatz 12. Fernspr. 1440.

Preuß. Katasteramt Krefeld
im Gerichtsgebäude, Steinstr. 200, Zimmer 14
umfassend die Stadt Krefeld und die Gemeinden Anrath, Bischen und Wiltich
Kataster-Kontrollleur: Macqner, Steuerinspektor.

Preussische Gewerbeinspektion
für den Stadt- und Landkreis Krefeld und den Kreis Kempen
Leutenantfr. 81. Fernspr. 1273
Vorstand: N. Weierling, Gewerbestat, Leutenantfr. 81.

Kreisbauinspektion
des Stadtkreises Krefeld
Mathien, Dr. Johannes, Kreis-
schulrat, zugleich Stadtschul-
inspektor (Mathaus, Zimmer 76,
Eing. Westwall 145. Fernspr. 8083).

Hauptzollamt Kanalstr. 84
umfassend die Steuerbezirke Krefeld, Mors, Herdingen u. Merx
Dienststunden: 1. April bis 30.
September v. 7-12 und v. 2-5
Uhr; 1. Oktober bis 31. März
v. 8-12 und v. 2-6 Uhr.
Vorstand: Walter, Zollrat.

Zollamt I. Krefeld Güterbahnhof
Am Versäubahnhof 48
Dienststunden: 1. April bis 30.
September v. 7-12 und v. 2-5

Uhr; 1. Oktober bis 31. März
v. 8-12 und v. 2-6 Uhr.
Amtsvorstand: Obergoll-Inspektor
Langhürichs.

Zollabfertigungsstelle a. d. Post
(Hauptpostamt Ostwall)
Dienststunden: an Wochentagen v.
8-12 und v. 2-6 Uhr.

Zollamt I. Krefeld-Rheinhafen
Dienststunden: an Wochentagen v.
8-12 und v. 2-6 Uhr.
Amtsvorstand: Zollinspektor Blach.
Zur Beaufsichtigung des äußeren
Dienstes:
Bezirk I: Zollinspektor Seyermann.
Bezirk II: Zollinspektor Arnele.

Kirchen und Gotteshäuser

A. Katholische

1. Hauptpfarre zum heiligen Dionysius

Errichtet im Jahre 1749

Dionysiuskirche, Dionysiusplatz 1
Dechant Hubert Flecken, Ober-
pfarrer, Laurin Stollenwerk,
Kaplan, Karl Michels, Kaplan,
Johes Becker, Kaplan, Kapu-
zinerpater Albert, stellvertreten-
der vierter Kaplan.

Kirchenvorstand: Dechant Flecken,
Vorständiger, Heinrich Pringen-
berg, Stellvert., Vorständiger,
Matthias Ritter, Rendant, Josef
Schneiders, Schriftführer,
Albert Doctors, Norbert Giegel-
mann, Wilhelm Hilbing, Fried-
rich Schmäbler, Jakob Schmitz,
Heinrich Winstub.

Gemeindevertretung: Anton Weg,
Vorständiger, Franz Angemendt,
Alb. Ulfmann, Theodor Derts,
Wilh. Ester, C. Gonselwits,
Wilh. Goyes, Karl Grewen,
Martin Hoff, Franz Hofery,
Hein. Hülfser, Andr. Jachemich,
Hein. Janßen, Wilh. Kammans,
Wilh. Keller, Wilh. Koch, Joh.
Körning, Heins. Küppers,
Jean Latour, Mart. Linskens,
Hein. Michels, Simon Mons,
Hein. Neuhoff, Ernst Duiwels,
Hein. Schöffers, Theod. Schmitz,
Hein. Stader, Karr. Veltjens,
Joh. Wigelmann.

Rendant: Matthias Ritter, Dio-
nysiusplatz 13.

Organist: Ignaz Jr, Weßstr. 1.

Küster: Wilh. Doener, Weßstr. 3.

Zur Pfarre gehören folgende
Straßen: Bleichpfad 48-71, 49
bis 81, Blumenplatz, Blumen-
straße, Breite Str., Burgstr.,
Dampfmühlweg 2-12 grade
Arn., Dionysiusplatz, Diony-
siusstr., Dreifönigenstr. 75 bis
113, 86-116, Evang. Kirch-Pl.,
Evang. Kirch-Str., Evertstr.,
Frankenring 75-107, Friedrich-
straße 1-37, 2-40, Gartenstr.
20-68 gr. Arn., Gutenberg-
straße 62-62, Hirschgasse, Hoch-
straße 80-120, 49-123, Huber-
tstr. 41-108, 45-143, Jäger-
straße, Jakobstr., Karlsplatz,
Klosterstr. 1-60 a. Arn., Kö-
nigstr. 46-200, 71-185, Korn-
straße, Kurze Str., Lindenstr.
20-45 alle Arn., Neue Finwer
Str. 79-97 u. 92-96, Pöhlstr. 52
bis 144 alle Arn., Puffenstr.

110-146, 135-145, Luth.-Kirch-
straße 1-47, 2-46, Marktstr.
13-303, 11-64, Mennoniten-
Kirch-Str., Mittelstr. 86-92,
37-45, Neumarkt, Ostwall 139
bis 177, 140-196, Peters-
straße 104-156, 129-159, Post-
straße, Prinz-Ferdinand-Str. 62
bis 188 alle Arn., Quartel-
straße, Rheinstr. 25-137, 58 bis
198, Nostr. 207-292 alle Arn.,
St. Anton-Str. 2-24, 39-107,
St. Thonier Str. 2-124 grade
Arn., Schwabenmarkt, Stepha-
nstraße 61-83, 66-84, Stein-
straße 28-90 alle Arn., Süd-
wall 51-77 ungr. Arn., Turm-
straße, Lüdingsgasse, Wallstr.
12-22 alle Arn., Wassergasse,
Weckerweg, Weßstr. 1-40 alle
Arn., Westwall 1-147, 69-148,
Wiedenhofstr., Wilhelmstr. 2 bis
33, 15-37, Wintelstr.

2. Liebfrauen-Pfarre

Errichtet im Jahre 1869

Liebfrauen(Mariens)kirche, Lieb-
frauenplatz 1

Peter Sub. Effer, Pfarrer, Lam-
bert Kreis, Kaplan, Peter Lan-
ten, Kaplan, Albert Hemming,
Kaplan, Joh. Kröschchen, Rektor
des Balthasarhauses.

Kirchenvorstand: Peter Sub. Effer,
Pfarrer, Vorständiger, Eugen
Kreussen, Johannes Kleinmeters,
Johannes Müller, Jakob Peters,
Rendant, Peter Trecker, Franz
Diefs, Theodor Veurs, August
von der Henden, Nikola Nodum,
Hein. Vorständiger, Ludwig
Kraeten.

Gemeindevertretung: Heinrich
Glaesges, Vorständiger, Josef
Köhnen, stellv. Vorständiger, Jo-
hann van Aken, Josef Go-
manns, Jakob Garg, Theodor
Greis, Theodor Hügel, Karl
Jammers, Josef Lemm, Johan-
nes Lengert, Hubert Mößler,
Josef Schumacher, Anton Scholt-
holt, Friedrich Steperg, Peter
Wamers, Hermann Wymanns,
Josef Wönnen, Rudolf Wumil-
ler, Franz Dünogor, Jakob
Daubrich, Leopold Jost, Jo-
hann Janßen, Franz Heelen,
Jakob Nolden, Richard Omsels,
Heinrich Pellander, Heinrich
Pölder, Heinrich Schütges,
August Tepak.

Organist: Musikdir. Johannes
Jey Jr.

Küster: Wilhelm Nolden.

Zur Pfarre gehören folgende
Straßen: Beethovenstr., Bis-
marckplatz gr. Arn., Bismarck-
straße 48-120 alle Arn., Bis-
fingerstr. 1-56 alle Arn., Bleich-
pfad 1-47 ungr. Arn., Blumen-
talstr. 2-120 grade Arn., Bot-
lumer Allee gr. Arn., Brühm-
straße, Brandenburgplatz, Bruch-
straße, Dampfmühlweg 13-61
alle Arn., Dreifönigen Str.
alle Arn. mit Ausn. von I u. 3,
Fabrikstr., Färberstr., Felde-
straße, Friedrichsplatz, Fried-
richstr. 41-54 alle Arn., Garten-
straße 1-18 alle Arn., 21-71
ungr. Arn., 77-100 alle Arn.,
Geldernische Str. 1-126 alle
Arn., Goethestr., Graflich-
platz, Gutenbergstr. 109 bis
Ende alle Arn., Gutenbergplatz,
Händelstr., Herderstr., Heves-
straße, Hofstr., Hohenzollern-
straße, Hofsteinstr., Hubertus-
straße 114-207 alle Arn., Hül-
fer Str. 2-46 grade Arn., Hüt-
tenallee b. d. Bodumer Grenze,
Jungferweg, Kempener Str.
ausgen. Arn. 1-3, Klosterstr.
62-70 alle Arn., Königstr. 187
bis 205 ungr. Arn., 206-261
alle Arn., Krafauer Str. grade
Arn., Kreuzstr., Vessingstr.,
Leutenantstr., Liebfrauenplatz,
Liebfrauenstr., Pöhlstr. 145 bis
255 alle Arn., Puffenstr. 147
bis 164 alle Arn., Luth.-
Kirch-Str. 48-120 alle Arn.,
Mörser Platz, Mörser Str. 1
bis 391 ungr. Arn., 2-40 grade
Arn., Mozartstr., Münsterstr.,
Nebedtsdof, Neuerweg 2-164
grade Arn., Niederstr. ungrade
Arn., Nordstr., Nordwall, Oberg-
platz, Oranierring 16-38 grade
Arn., 42-91 alle Arn., Oststr.,
Ostwall 179-195 ungrade Arn.,
197-274 alle Arn., Peterstrich-
gasse, Preußenring, Richard-
Wagner-Str., Rooststr., von
Bodumer Allee bis Branden-
burgplatz, St. Anton-Str. 1-37
und 109 bis Ende ungr. Arn.,
St. Thonier Str. 1 bis 251 un-
grade Arn., Schillerstr., Schu-
bertstr., Spörtenplatz, Spörten-
straße, Stehendorfer Str., Stein-
straße 117-220 alle Arn., Stern-
straße, Stichtelner Str., Tal-
straße, Thumner Platz, Wägen-
heimstr., Weberstr., Weßstr. 41
bis 94 alle Arn., Westwall 149
bis 209 alle Arn., Wielandstr.,

Wollstr., Wilhelmshofallee bis
Döbamer Grenze, Wilhelmstr.
1-5 alle Arn.

3. St. Stephan-Pfarr

Errichtet im Jahre 1809

Stephanikirche, Stephanplatz 1
Dr. theol. Karl Gen, Pfarrer,
Joseph Dreßbach, Kaplan, Jo-
seph Drauschke, Kaplan, P. Jo-
hannes Bild.

Kirchenvorstand: Dr. Karl Gen,
Pfarrer, Vorsitzender, Robert
Kuttien, Stellvert. Vorsitzender
u. Nendant, Karl Meinard,
Theodor van den Hövel, Aug.
Helmann, Schriftführer, Peter
Hotes, Aug. Schloßer, Peter
Muschel, Theodor Lemm, Jos.
Rischel, Fritz Haarmann.

Gemeindevertretung: Bernhard
Stürkman, Vorsitzender, Joh.
Diamann, Stellvert. Vorsitzen-
der, Albert Simon, Aug. Le-
wig, Heinrich Pannes, Johann
Teuchsen, Heinrich Lutz, Heinr.
Röhle, Gerhard Bindrud, Jean
Schroers, Baribel Veders,
Heinr. Veders, Lambert Schol-
ten, Peter Polten, Gerhard
Hary, Jean Düx, Jakob Kell-
sens, Theodor Sioden, Johann
Rollenbach, Johann Sonntag,
Werner Hoffmann, Heinrich
Brauer, Gustav Wilden, Heinr.
Behermann, Otto Kammanns,
Theodor Storb, Jean Bor-
manns, Jakob Loewen jr.,
Josef Bleth.

Organist: Jos. Prömpler, Luisen-
platz 45.

Küster: Mathias Kooß, Stephan-
platz 8.

Zur Pfarr gehören folgende
Straßen: Albrechtplatz, Alexan-
derstr. ungr. Arn., Bahustr.,
Von-Vederath-Str. gr. Arn.,
Welschplatz 2-46 gr. Arn., Dampf-
mühlenweg 1-11 ungr. Arn.,
Deutscher Ring 1-4 alle Arn.,
Dieckemer Str. 2-48 gr. Arn.,
140-182 gr. Arn., Dreifönigen-
straße 1-78a alle Arn., 74-84
gr. Arn., Elisabethstr., Gerber-
straße 1-30 alle Arn., 31 bis
Ende ungr. Arn., Gladbacher
Straße 1-49 alle Arn., am
Hauptbahnhof, Hochstraße 1
bis 28 alle Arn., 29-47 ungr.
Arn., Kanalstr., Königsstr. 1-44
alle Arn., 45-69 ungr. Arn.,
Kraufener Str. 1-27 ungr. Arn.,
Kronprinzenstr., Lindenstr. 1
bis 19 alle Arn., Alte Liner
Straße 29-141 alle Arn., Neue
Liner Str. 1-77 ungr. Arn.,
20-60 gr. Arn., Lohstr. 1-47
alle Arn., Luisenplatz, Luisen-
straße 1-104 alle Arn., 105 bis
133 ungr. Arn., Mariannenstr.,
Marktstr. 1-12 alle Arn., Mit-
telstr. 1-35, Neuhofstr., Ober-
str. 1-21 alle Arn., 22-48 grade
Arn., Ostwall 1-133 alle Arn.,
Petersstr. 1-102 alle Arn., 103
bis 137 ungr. Arn., Rheinstr. 1
bis 28a alle Arn., 29-54 grade
Arn., Schulstr. alle gr. Arn.,
Schwerstr., Stephanplatz, Ste-
phanstr. 1-59 alle Arn., 60 bis
64 gr. Arn., Südwall 1-50 alle
Arn., Herdinger Str. 1-11
ungr. Arn., 2-42 gr. Arn.,
Vereinsstr., Vinzenzstr., Wall-
straße 11-17 ungr. Arn., Wied-
straße,

4. St. Joseph-Pfarr

Errichtet im Jahre 1873

Josephkirche, Kofstr. 159
Dr. Hermann Sträter, Pfarrer,
Ferdinand Altersheid, Kaplan,
Johannes Klein, Kaplan, Dr.
P. Demont.

Kirchenvorstand: Dr. Hermann
Sträter, Pfarrer, Vorsitzender,
Otto Casaretto, Stellvert. Vor-
sitzender, Peter Kranzen, Nen-
dant, Johann Briem, Peter
Ewald, Ferdinand Hellenbrod,
Heinrich Alders, Peter Scheu-
winkel, Heinrich Schillings,
Joseph Baasen, Robert Wriehs.

Gemeindevertretung: Wih. Wis-
ses, Vorsitzender, Clem. Wirtz,
Stellvert. Vorsitzender, August
Arnold, August Baur, Franz
Bongard, Johann Goges, Go-
renz Grusemann, Herrn. Hül-
den, Theodor Hoflers, Georg
Jung, Johann Kluczik, Wil-
helm Köfers, Bernhard König,
Aug. Koeters, Herrn. Kreuer,
Emund Kronenberg, Richard
Kauferbad, Martin Müller,
Peter Ogenorth, Karl Voep-
linghaus, Herrn. Forten, Cor-
nelius Koesberg, Anton Schil-
fer, Eduard Schmitz, Ernst
Schmitz, Johann Schütz, Richard
Schwerggen, Ernst Weber, Jo-
seph Bedding, Johann Wien.

Organist: Arnold Heinrichs, Säu-
straße 108.

Küster: Wilhelm Wittscheid, Jo-
sephstraße 6.

Zur Pfarr gehören folgende
Straßen: Adlerstr., Alexander-
platz 1-18, Alexanderstr. 2 bis
10 gr. Arn., Anrather Weg,
Baadestweg, Buchenstr., Corne-
liusplatz, Corneliustr., Deut-
scher Ring 61-141 alle Arn.,
Dreifönigenstr. 118 bis Ende
alle Arn., Frankenting 2-47
alle Arn., Friedhofstr., Garustr.,
Gerberstr. 34-66 gr. Arn.,
Glabbacher Str. 71 bis Ende
ungr. Arn., Gladbacher Str.,
Alte, Hagerweg, Helde-
straße, Hermannstr., Hubertus-
straße 1-41 alle Arn., Joseph-
straße, Juppelstr., Karlsplatz 2
bis 10 gr. Arn., Lehmheide,
Lindenstr. 52 bis Ende alle Arn.,
Lüdersstr., Marktstr. 66 bis Ende
gr. Arn., Rauentweg, Oberstr.
29-47 ungr. Arn., 49 bis Ende
alle Arn., Pelschlägerstr., Prinz-
Ferdinand-Str. 2-58 alle Arn.,
Kofstr. 27a-202 alle Arn.,
Steinstr. 1-27 alle Arn., Süd-
straße, Südwall 50 bis Ende
gr. Arn., Tannenstr., Vierfener
Straße, Vorher Str., West-
wall 2-64 gr. Arn.

5. St. Johannes-Pfarr

Errichtet im Jahre 1894

Johanneskirche (Pfarrkirche), Jo-
hannesplatz 1
Magianerkirche, Ober-Dieckemer
Straße 136

Dr. theol. Kaspar Thwiffen, Pfar-
rer (F. 4433 Nebenstelle 3),
Gottfr. Großgarten, Kaplan
(F. 4433 Nebenstelle 2), Emund
Silvert, Kaplan (F. 4433 Ne-
benstelle 1), J. Scheufens, Ref-
tor an der Alexianerkirche und
Seelsorger im Bezirk Ober-
Dieckem, A. Ermerz, Rektor am
städt. Krankenhaus,

Kirchenvorstand: Dr. theol. Kaspar
Thwiffen, Pfarrer, Vorsitzen-
der, A. Liebmann, Stellvert.
Vorsitzender, Herrn. Schmanns,
Nendant (F. 3900), Joh. Blum,
August Rieder, P. Gradow,
Herrn. Horst, Hubert Adarb,
Wih. Lorst, Franz Pfeiffer,
Franz Toppes.

Gemeindevertretung: Herrn. Säu-
ses, Vorsitzender, Peter Jung,
Stellvert. Vorsitzender, Karl
Evert, Schriftführer, Mitglie-
der: Peter Banmann, Peter
Bild, W. Braun, Theodor Co-
manns, Joh. Croenenbrod,
Jean Eider, Jean Evert, Joh.
Dauier, Jos. Deitshausen, Aug.
Kallen, Herrn. Keyer, Anton
Kunppers, Hubert Lambert,
Hubert Müller, Jos. Nellen,
Math. Ogenorth, Jos. Pau-
wels, Heinrich Pöters, Joh.
Prell, Lambert van Nieuwen-
dorm, Herrn. Schellen, Fritz Schmitz,
G. Schöppgens, Franz Schouren,
Heinrich Stroter, Hermann
Thölen, Johann Sob.

Organist: Paul Dieppen, Ma-
riannenstr. 42.

Chordirigent: Mathias Tebarth,
Magianerplatz 23.

Küster: Michael Schmitz, Johan-
nesplatz 32.

Zur Pfarr gehören folgende
Straßen: Augustaplatz, Augusta-
straße, Bäckerpfad, Vom-Brud-
platz, Vom-Brud-Str., Christian-
Kooß-Platz, Christian-Kooß-Str.,
Feldstr., Fischelner Str., Jä-
ttingsweg 13 bis Ende, Glad-
bacher Str. 61 bis Ende grade
Arn., Johannesplatz, Johannes-
straße, Kofstr., Krahenstr.,
Verheufeldstraße, Vensuerstraße,
Kutcherstraße, Magdalenenstraße,
Marianne-Modius-Str., Markt-
str., Mengshoffstr., Obergast,
Dündergast, Pempelfurstr.,
Meinardstr., Mitterstr., Königen-
straße, Saumstr., S.-R.-Senf-
hardt-Platz, S.-R.-Senfhardt-Str.,
Spinnereistr., Thomastr., Ul-
menstr., Vennfelder Str., Vir-
chowstr., Welschhofstr.

Zum Rektoratsbezirk Ober-Dieckem
gehören: Dieckemer Str. 9,
Ober-Dieckemer Str., Rättings-
weg 5, Bäckerpfad 1-13 alle
Arn., Gütterstr., Niederbruch-
weg, Mitterstr. 1-31 alle Arn.,
Neue Mitterstr., Nibhütte, Un-
tergast 1-11 alle Arn., Am
Versandbahnhof.

6. St. Anna-Pfarr

Errichtet im Jahre 1905

Annakirche (Pfarrkirche), Juratier
Straße 123

Kapuzinerkirche, Hülfstr. 574
J. Kanfer, Pfarrer, Reimer Klein,
Kaplan, A. Folker, Kaplan.

Kirchenvorstand: J. Kanfer, Pfar-
rer, Vorsitzender, Johann Han-
ser, Stellvert. Vorsitzender,
Georg Kraas, Schriftführer,
Otto Baades, Nendant, Karl
Dinsen, Ludwig Korting, Jos.
Maassen, Heinrich Mertens, Peter
Mors, Wih. Pellander, Hein-
rich Röh sr.

Gemeindevertretung: Gd. Pie-
penbreiter, Vorsitzender, Herrn.
Bassen, Schriftführer, Adam
Kreg, Josef Kuer, Bernhard Vier-
lage, Jos. Birnes, Th. Bri-

macher, Ferd. Clever, Herrn Eider, Joh. Einmann, Math. Esser, Werner Kingers, Norbert Böben, Wilhelm Heesen, Friedr. Duden, Wlth. Douben, Sub. Pustens, Herrn. Holtappel, Rudolf Hüstes, Paul Hberg, Karl Armerhof, Theod. Popples, Peter Mertens, Joh. Müllers, Joh. Moad, Heinr. Nothen, Heinr. Steeger, Carl Theisen, Gerh. von Well, Carl Weber.

Organist: Bruno Jägers, Südwall 24.

Küher: Adolf Louts, Dranlering 52.

Zur Pfarre gehören folgende Straßen: Adolfsstr., An der Almskirche, Appellweg, Fischweg, Piffingplatz, Piffingstr. 99 bis Ende, Blumenialstr. 1-123 ungr. Arn., Breitenbdt, Prof. Fehlförstr., Zählerdt, Driehendorfer Str. 1 u. 3, Plümmersdt, Gehlinsplatz, Gelsenische Straße 137 bis Ende ungr. Arn., 162 bis Ende alle Arn., Girmesdt, Girmesgdt, Goebensstraße, Grüner Dal, Selmen-dahlstr., Vohen Dal, Stenndt, Hüster Str. 1 bis Ende alle ungr. Arn., 52 bis Ende alle gr. Arn., Dumboldstr., Jahnstraße, Indultstr., Juraßer Straße, Joachimstr., Kempener Straße, Kempener Weg, Krüllsdal, Langen Dal, Leyssdt, Moritzplatz, Moritzstr., Wörser Straße 54 bis Ende gr. Arn., Nassanering, Neuer Weg ungr. Arn., Niederstr. 2-33 gr. Arn., Dranlering 1-17 ungr. Arn. u. Nr. 2, An der Pauluskirche, Pestalozzistr., Pelz-Artecht-Karl-Straße, Schornhorststr., Schroersdt, Wener-hofstr., Jaktrowstr., Steicstr., Jwerstr.

7. St. Gertrudis-Pfarre

1. Gertrudiskirche (Pfarrkirche, ur-tümlich zuerst genannt 943), Krefeld-Vodum, Krefelder Str. Nr. 451.

2. Rektoratsgemeinde zur hl. El-sabeth, St. Elisabeth-Kirche, Krefeld-Berberg, Berberg 122b.

3. Herz-Jesu-Kapelle, Krefeld-Vodum, Krefelder Str. 150.

Dr. Johannes Nicken, Pfarrer, Peter Plum, Kaplan, Johannes Willms, Kaplan, Heinrich Avelen, Rektor.

Kirchenvorstand: Dr. Mehen, Pfar-rer, Vorsitzender, Richard Band, Stellvert. Vorsitzender, Gerhard Brangs, Selur. Vors., Selur. Bruns, Raf. Dorch, Joh. Kirck-haus, S. Kohls, Joh. Kuch-hausen.

Gemeindevertretung: Raf. Bed-mann, Hof. Bendt, Hof. Ben-gner, Joh. Bruns, Joh. Derichs-weller, Selur. Feget, Hof. Da-macher, Joh. Daslan, Carl Helm-mann, Pet. Dintes, Pet. Dol-tes, Herrn. Hermanns, Gotfr. Hüses, Fel. Kimpeler, Selur. Lucas, Bernh. Maaken, Wlth. Misch, Vor. Merrens, Selur. Müten, Hof. Schmitz, Franz Wellen, Selur. Wiffing etc.

Küher, Organist u. Chorleiter: Matthias Hausmann.

Die Pfarre umfasst die Bezirke Krefeld-Vodum und Krefeld-Berberg.

8. Pfarre zu den heiligen Schutzengeln

Errichtet im Jahre 1806

Schutzengelkirche, Krefeld-Lypum, Hauptstr. 12

Johannes Augstein, Pfarrer, Franz Ade, Kaplan.

Kirchenvorstand: Johannes Aug-stein, Pfarrer, Vorsitzender; Wilhelm Debels, Stellvert. Vor-sitzender, Peter Heidsen-Heus, Josef Knab, Adolf Schmitz, Jo-hann Samacher, Hermann Tre-bels, Josef Vöhr, Wlth. Krau-hausen, August Jöhren, Hei-nrich Kuhnes sen.

Gemeindevertretung: Christoph Kopp, Vorsitzender, Fritz Men-ges, stellv. Vorsitzender, Ferdin-and Esser, Josef Küsters, Jakob Hüster, Johann Bünten, Herrn. Hohlach, Adolf Arenger, Jakob Erkelens, Andreas Felsch-ges, Franz Hermann, Hermann Hellenbrand, Wlth. Bos, Peter Krod sen., Peter Krülls, Adolf Grönstedt, Heinrich Dahlach, Martin Dahlach, Wilhelm Van-nen, Wilhelm Bekken, Wilhelm Berholen, Alois Dorscht, Au-dolf Hamm, Peter Koch, Johan-n Scholtesen, Lambert Demmers, Hubert Kasser.

Organist u. Küher: Josef Brem. Die Pfarre umfasst den Bezirk Krefeld-Lypum.

9. St. Margareten-Pfarre

Errichtet im 8. Jahrhundert oder noch früher, bzw. 1279

Margaretenkirche, Krefeld-Vin-n, Rheinbabenstr. 131

Anton Papp, Pfarrer, Jacob Einstig, Kaplan.

Kirchenvorstand: Anton Papp, Pfarrer, Vorsitzender, Eduard Baumelster, Jakob Cläken, Selur. Gehlen, Joh. Hermanns, Karl Dorker, Franz Kirches, Wlth. Küsters, Selur. Meßges.

Gemeindevertretung: Matthias Schäffer, Vorsitzender, Ernst v. Nül, Jakob Diekers, Adam Durst, V. Fischer, S. Dauten, Georg Hensler, G. Deuten, Jakob Hennen, S. Köfing, S. Krülls, V. Müller, Ludwig Dlingshäger, S. Schroers, Heinrich Vincens, Ludwig Voegeler, Herrn. Wintmann, Jacob Tönnies, Franz Wintmann, Wilhelm Vengen, August Schön-heit, Joseph Rauen.

Küher und Organist: Christian Iven.

Die Pfarre umfasst den Bezirk Krefeld-Vinn.

10. St. Elisabeth-Pfarre

Errichtet im Jahre 1915

Elisabethkirche, Viktoriaplatz 1
Joseph Michels, Pfarrer, Dr. S. A. Dommelen, Kaplan.

Kirchenvorstand: Josef Burkat, Andreas Cläken, Selur. Dids, Josef Dornbusch, Karl Groten, Josef Hunvers, Heinrich Koch, Heinrich Kolten, August Vellan-der, Anton Wlgen.

Gemeindevertretung: Sch. Kesting, Vorsitzender, Gerhard Birmes, Johann Strater, Karl Wöfler,

Theobald Paentges, Nikolaus Walkerath, Heinrich Alting, Matthias Blittinas, Matthias Bolters, Wlth. Sonnen, August Schändelen, Heinrich Rahwert, Hubert Rubers, Jakob Stamm, Josef Tapp, Anton Janßen, Jo-hann Schmitz, Max van Noham, Heinrich Tourna, Peter Coers, Peter Dangelhoff, Selur. Spä-genß, Albert Greis, Peter Kai-ser, Franz Dornbusch, Peter Jontges, Josef Dohr, Adam Hongary.

Organist: Arthur Luis, Flora-straße 71.

Küher: Matthias Hölter, Flora-straße 87.

Zur Elisabethpfarre gehören fol-gende Straßen:

Bon-Bederath-Platz, Bon-Bede-rath-Str. ungr. Arn., Bis-mardplatz ungr. Arn., Bis-mardstr. 1-39 alle Arn., Win-derstr., Rodumer Allee ungr. Arn., Vogenstr., Groustr., Dieckemer Str. 68-126 gr. Arn. u. alle ungr. Arn., Dürerstr., Florastr., Gordenbergstr., Am Hohen Haus, Dünzingerstraße, Körnerstr., Krafauer Str. ungr. Arn. 37 bis Ende, Alie Vinner Straße 2-10, 1-24, Neue Vin-ner Str. 4-18, Pögowstr., Wollkeplatz, Wollkestr., Lypu-mer Str., Noonstr. bis Rodu-mer Allee, Schulstr. ungr. Arn., Sprödenialstr., Herdtlager Str. ungr. Arn. von 17 bis Ende, gr. Arn. von 44 bis Ende, Viktoriaplatz, Viktoriastr., Win-nerthof.

B. Evangelische Gemeinde

Kirchen: Alte Kirche, Evang.-Kirch-Platz 1, Friedenskirche, Puitsen-platz 1, Pauluskirche, Hüster Straße 198, Lutherkirche, An-gulaplatz.

Presbiterium: Ehrenmitglieder: Robert Ares, Richard Wolff.

Geistliche: Pfarrer Karl Stork, Carl Thelle, Ludwig Keller, Ernst Bender, Ernst Bewer, Ernst Schüß.

Kelster: Direktor Dreßler, Her-mann Ehlers, Rektor Schäfels, A. W. Schaffer, Oberlehrer Schmidt, Professor Triller.

Kirchenmeister: Christian Dalbe, Amtsrat Hüte, Oberpostsekretär Mallmerien, Oberingenieur Hölch, Alfred Seyffarth, Rechnungsrat Zühr.

Diatone: Wilhelm Wand, Wil-helm Ruffen, Walter Bongers, Dr. Friedr. Hüllen, Paul Kaeßner, August Klein, Friedr. Nöthen, Theodor Nöbling, Guß. Adolf Scheibler, Robert Sche-lenz, Prof. Dr. Schmidt, Bruno Schroers.

Repräsentanten: Direktor Behling, Allich, Gustav Berndt, Andreas Niederbich, Wilhelm Biermann, Robert Nöhringer, Geh. Sten-dienrat Nöble, Dennis Bretthal, Adolf Büschgens-Palko, Emil Claus, Robert Cleß, Rektor Dames, Julius Deder, Rektor Edmund Deswainnes, Gerhard Dickmann, Gustav Dasseberg, Landgerichtsrat Neuerbate, Jo-hannes Fischer, Jakob Freuden, Fischeln, Carl Gylmann, Carl

Geis, Sanitätsrat Dr. Goth, Bruno de Greiff, Wilhelm Dardi, Rector Hartmann, Carl Haupt, Ernst Sawrante, Regierungsrat Demieky, Arno Hildebrandt, Hugo Hinderer, Franz Hofstein, Eduard Supperg, Moritz Jürgens, Fritz Junfersen, Günay Kohlenberg, Fritz Kreh, Ernst Lange, Rector Leischert, Major a. D. Plebig, August Matthäens, Wilhelm Peizer, Friedrich Puff, Georg Pultrich, Geh. Studienrat Knosel, Karl Reiche, Professor Dr. Nembert, Sanitätsrat Dr. Kumppe, Otto Schellendes, Karl Schlimme, Leo Schmitz, Kommerz. R. Schroers, Sanitätsrat Dr. Schroers, Sanitätsrat Schwarg, Professor Dr. Seebach, Karl Seiffardt, Georg Sippel, Adolf Steiner, Wilhelm Thelen, Emil Tornau, Willib. Rechtsanwalt Dr. Wlader, Hermann Warnede.

Kirchenbeamte: August Gahn, Nendant; Rauch, Sekretär; Mathilde Krüger, Kantistin. **Organisten:** Musikdirektor Alfred Fischer, Lehrer Frenzen, Alb. Säuren, Paul Kay.

Küher: Ernst Bymühlen, Walter Duerbed.

Kirchenbediener: Witwe Carl Schöps, Otto Kober.

Pfarrbezirke der evangelischen Gemeinde

Nordbezirk (Pfarrer: Vender)
 Adolfsstr., Appellweg, An der Annakirche, Beethovinstr., Birkenweg, Bissingplatz, Bissingstraße, Bismarckstr. 48-120, Blumenstraßstr., Brahmstr., Brandenburgplatz, Breitenhof, Brockenhofstr., Bruchstr., Dählerhof, Denkstr., Dieckendorfer Str., Dörferstr. ab Bodumer Allee bis Ende, Männerhof, Gahlungplatz, Gledernische Str., Girmesdorf, Girmesgabi, Gobenstr., Goethestr., Grasshofplatz, Grüner Hof, Händelstr., Heimenhaldstr., Herderstr., Hofstraße, Hohen Hof, Hoheuzöllernstraße, Höhendof, Inbertinsstr. 209 b. Ende, Hülser Str., Humboldtstr., Hüttenallee, Jahnstr., Judaschrießtr., Juraßer Str., Joachimstr., Jungfernweg, Kempener Str., Kempener Weg, Klebbruch, Krüllsdorf, Landesdorf, Lenentalstr. ab Goethestr., Liebfrauenplatz, Liebrantenstr., Pöhr. 290 bis Ende, Moritzplatz, Mörzstr., Mörzler Platz, Mörzler Str., Mozartstr., Münsterstr., Neuer Weg, Niederstr., Nordwall 1-26, Drauterring, Oststr., Pestalozzistr., Preußenring 88-99, Prinz-Friedrich-Karl-Str., Richard-Wagner-Str., Noonsstraße, Schornhorststraße, Schroersdorf, Schroersstr., Schuberstr., Stedendorfer Str. 52 bis Ende, Sternstr., Taktstr., Ulmer Platz, Weberstr., Wenderhofstr., Wielandstr., Wilhelmshofallee bis Bodumer Grenze, Wilmenhof, Zaitrowstr., Zietenstraße, Zwergerstr.

Nordwest-Bezirk (Pfarrer: Stach)

Kurather Weg, Blumenplatz, Blumenstr., Dionysiusstr., Fabrikstraße, Färberstr., Frankfurter

31 bis Ende, Friedrichsplatz, Friedrichstr., Gartenstr. 27-100, Gutenbergplatz, Gutenbergstr., Hofsteinstr., Hubertusstr. 44-207, Jägerstr., Karlsplatz, Klosterstr., Königstr. 206-261, Koenigstr., Kreuzstr., Pöhr. 184-217, Luth.-Kirch-Str., Marktstr. 66-348, Rauhenweg, Nordstr., Nordwall 28 bis Ende, Oberplatz, Oberstraße, Ostwall 216-274, Peter-Lüdinggasse, Preußenring 1-81, Prinz-Ferdinand-Str. 62-136, Rheinstr. 126-138, Rößstr. 207 bis 292, St.-Anton-Str. 59 bis Ende, St.-Löniser Str., Alte St.-Löniser Str., Spörckenplatz, Spörckenstr., Steinstr. 20-200, Wangenheimstr., Wasergasse, Weeserweg, Weststr., Westwall 101-209, Wilhelmstr. 25-38, Wintelstr., Wolfstr.

Südwest-Bezirk (Pfarrer: Beyer)

Aberstr., Alexanderplatz, Alexanderstr., Baadesweg, Bentard, Breite Str., Buchenstr., Corneliusplatz, Corneliusstr., Dreifönigenstr. 85-163, Evang.-Kirch-Platz, Everstr., Frankfurter Nr. 1-40, Friedhofstr., Garnstraße, Gerberstr., Gladbacher Straße, Alte Gladbacher Str., Haagerweg, Heidestr., Hubertinsstr. 1-44, Jakobstr., Josephstr., Kapellstr., Kanalstr., Nr. 137-146, Kurze Str., Lehmsheide, Von-der-Leyen-Straße, Lehnstr., Lindenstraße, Lüdersstr., Marktstr. 25-67, Mengsdorfstr., Mittelstr. 25-32, Mühlstr., Rauhenweg 21 bis Ende, Oberstr., Delshägerstr., Pöhr., Prinz-Ferdinand-Str. 3 bis 33, Quartierstr., Rößstr. 27 bis 202, Schwanenmarkt, Spürnerstr., Steinstr. 2-27, Stephanstr. 58-84, Südstr., Südwall 32-83, Tannenstr., Lufkinggasse, Turmstr., Ulmenstr., Rennfelder Str., Reijener Str., Rorster Str., Wolfstr., Westwall 2-108, Wiedenhoferstr., Willib. An der Williger Eisenbahn.

Außenbezirk (Pfarrer: Schüg jun.)

Ar.-Bodum, Ar.-Lypum, Ar.-Berberg, Traar.

Nordost-Bezirk (Pfarrer: Thelle)

Von-Bederath-Platz, Von-Bederath-Str., Bismarckplatz, Bismarckstr. 2-39, Bleichplatz, Blücherstr., Bodumer Allee, Bogenstr., Burgstr., Croußstr., Dampfmaschinenweg, Dieckener Straße 79-182, Dörferstr. bis Bodumer Allee, Ellisbethstr. Nr. 77-147, Kellbehr. Horkstr., Gartenstr. 3-22, Hordenbergstr. 76 bis Ende, Am Hohen Haus, Heyestr., Hirschgasse, Hochstr. 61-133, Dünzingerstr., Königstr. 72-205, Körnerstr., Krafauer Str., Kronprinzenstr. 88-107, Lessingstr., Leyentalstr. 14-77, Neue Liner Str., Pöhr. 52-163, Pilsenplatz, Luisenstr. 95-164, Pützowstr., Mariannenstr. 83-117, Mennoniten-Kirch-Str., Mollkeplatz, Mollkestr., Ostwall 139 bis 214, Petersstr. 104-159, Rheinstr. 2-124, St.-Anton-Straße 2-54, Schillerstraße,

Schulstr. 31-83, Sprödenalstr., Stedendorfer Str. 1-50, Lufkinggasse, Uebinger Str., Vereinsstr. 72-123, Viktoriaplatz, Viktoriaplatz, Vizingstr., Wiedenstraße, Wilhelmstr. 2-18, Winkergasse, Wierath.

Südost-Bezirk (Pfarrer: Keller)

Albrechtsplatz, Augustaplatz, Augustastr., Bahnh., Bäckerplatz, Bom-Brud-Platz, Bom-Brud-Straße, Christian-Noos-Platz, Christian-Noos-Str., Dieckener Straße 1-77, Ober-Dieckener Straße, Dreifönigenstr. 1-85, Eduard-Bogel-Str., Ellisbethstraße 21-74, Feldstr., Fickelner Str., Füttingweg, Güterstraße, Hordenbergstr. 1-74, Am Hauptbahnhof, Hauptstr. 1 bis 60, Johannesplatz, Johannesstr., Kanalstr. 3-128, Kochstraße, Königstr. 2-69, Krahenstr., Kronprinzenstr. 2-81, Verchenfeldstr., Pöhr. 14-47, Luisenstr. 2-92, Lutherstr., Magdalenenstr., Mariannenstraße 1-82, Marianne-Abodius-Straße, Marlinstr., Marktstr., Nr. 1-21, Mittelstr. 4-19, Neumarkt, Neuffer Str., Niederbruchweg, Obergabt, Oederendstraße, Oppener Str., Am Ostbahnhof, Ostwall 1-138, Pöhr., Pöhr. 1-102, Reinarstr., Reimersweg, Ritterstr., Neue Ritterstr., Nibbütte, Nöningenstr., Saunstr., Straße, Schulstr. 1-30, Schwertstraße, V.-F.-Senfardt-Str., Siemensstraße, Stephanplatz, Stephanstraße 1-48, Südwall 1-31, Thomasstr., Unteraabt, Vereinststraße 1-63, Am Verschönerungsbahnhof, Vorkampstr., Vollastr., Welfeshofstr., Wilscheln.

C. Freie evangelische Gemeinde Arefeld

Felbeinstr. 80

Vorstand: Peter Bollen, Peter Rehmüller, Aelteste. Dorn. Hof, Fritz Pannes.

D. Mennoniten-Gemeinde

Kirche: Königstr. 134

Pfarrer: Gustav Kraemer, Königstraße 132.

Stehendes Konsistorium: Aelteste: Gerhard von der Herberg, Heinrich te Neues.

Diakonen: Frau Carl von Bederath, Dekar von Bederath, Ditto Crouß, Georg Dieckens, Emil von Eiten, Hanns Müller, Frau Paul te Neues, Adolf te Neues, Jakob Pflueger.

Großes Konsistorium: alle Vorgenannten und außerdem: Albert von Bederath, Georg von Bederath, Friedrich Crouß, Walter Crouß, Wilhelm Crouß, Friedrich von Eiten, Friedrich de Greiff, Hugo de Greiff, Artur Hermes, Walter Hermes, Artur Hoenninghaus, Eugen Lucas, Gustav Lucas, Alfred Molenaar, Dr. Friedrich Molenaar, Günay Molenaar, Paul te Neues, Karl Nisler.

Wendant: Emil von Etten, Ostwall 258.

Armenpfleger: Frau Carl v. Bederrath.

Mäher: Joh. Schmitz, Marktstr. 156.
Organist: Franz Dabille.

E. Aikatholische Gemeinde

Christuskirche, Dreikönigenstr. 54
Pfarrer: Leopold Schmidt, Dreikönigenstr. 52.

Kirchenvorstand: Leopold Schmidt, Pfarrer, Vors.; Dr. jur. Jos. Gobbers, hells. Vors.; Johann Frings; Heinrich Hausmann, Heinrich Keussen; Bernhard Vohberg; Emil Jöhlen.

Gemeindevertretung: Jean C. Uhlenbroel.

Vorsünder: Hans Beed, Alex Cleve, Josef Cleve, Karl Gobbers, Emil Hofack, Jakob Hauner, Eduard Menages, Gustav Moys, Wilh. Mangold, Jos. Mascos,

Heinrich Meis, Georg Palm, Heinrich Schönborn, Oscar Schönborn, sämtlich in Arefeld, Heinrich Kleinen, Mörs.

F. Gemeinde gläubig getaufter Christen

(Baptisten)

Zionskirche, Schulstr. 43

F. Widmann, Prediger.

Gottesdienste: Sonntags vormittags 9 Uhr, Sonntags nachmittags 4 Uhr.

Jugendvereins-Stunde: Sonntags abends 7 Uhr.

Gebetsandacht: Donnerstag abds. 8 Uhr.

Missions- Arbeiterinnen - Verein: Dienstag abends 8 Uhr.

G. Neuapostolische Gemeinde Arefeld

Jägerstr. 56, Flügel I

Lehrer: Paul Dach.

Vorsteher: Gersers, Jägerstr. 52.

H. Israelitische Gemeinde

Synagoge Petersstr. 101

Synagoge in Kr. Pinn, Rheinbabenstr. 92

Vorstand: Moritz Meyer, Vorsitz.; Gustav Cohn, stellvert. Vorsitz.; Markus Reich, Jakob Gompertz, M. M. J. Wilczel, Emanuel Goldstein, Stellvertreter.

Repräsentanten: Justizrat Dr. Simon, Vorsitzender; Justizrat M. Kaufmann, stellvert. Vorsitzender; David Brudmann, Adolf Elias, Siegf. Goldschmidt, Albert Goldstein, Hermann Gompertz, Moriz Girch, Adolf Kamp, Emil Kaufmann, Leo Keuzers, A. Löwenthal, Jul. Markus, Jul. Nassau, Alex Oppenheimer, Sanitätsrat Dr. Wedel.

Beamte: Dr. Josef Levi, Ober-rabbiner, Rismarktstr. 56; J. Anhalt, Kantor; Lehrer Alexander, Sekretär und Chordirigent; Philipp Stern, Synagogenbediener; Alfred Fischer, Organist.

Schulwesen

Ausschuss für das höhere städtische Unterrichtswesen

Vorsitzender: Der Oberbürgermeister. J. B.: Beigeordneter Dr. von Hausen.

Mitglieder: Stadtverordnete: Martin Adams, Dr. E. Angerhausen, Frau Vera Beders, Heint. de Cleur, J. A. Peter Bloeth, L. Gabelin, Frau Anna Hafels, Alfred von Itter, Heinrich Janssen, Friedrich Kallmerren, Eugen Keussen, Dr. Ernst Meyer, Frau Elise Strater, San. Rat Dr. Otto Scheffels, Karl Schwarz, Fr. Klara Wirtz.

Höhere Schulen und Lehranstalten

Städtisches Gymnasium

Dionysiusstr. 51

Fernsprech-Anschluss Nr. 4506

Gründungsjaar 1851

Kuratorium:

Vorsitzender: Der Oberbürgermeister. J. B.: Beigeordneter Dr. von Hausen.

Mitglieder: Stadtverordnete: Martin Adams, Dr. E. Angerhausen, Frau Vera Beders, Heint. de Cleur, J. A. Peter Bloeth, Ludw. Gabelin, Frau Anna Hafels, Alfred von Itter, Heint. Janssen, Friedrich Kallmerren, Eugen Keussen, Dr. Ernst Meyer, Frau Elise Strater, San. Rat Dr. Otto Scheffels, Karl Schwarz, Fr. Klara Wirtz. Der Direktor und Prof. C. Ronn als Vertreter der Lehrerschaft.

Direktor: Prof. Dr. Karl Spinbeler.

Städtisches Realgymnasium

Mollkeplatz

Fernsprech-Anschluss Nr. 4418

Gründungsjaar 1819

Kuratorium:

Vorsitzender: Der Oberbürgermeister. J. B.: Beigeordneter Dr. von Hausen.

Mitglieder: Stadtverordnete: Martin Adams, Dr. E. Angerhausen, Frau Vera Beders, Heint. de Cleur, J. A. Peter Bloeth, Ludw. Gabelin, Frau Anna Hafels, Alfred von Itter, Heint. Janssen, Friedrich Kallmerren, Eugen Keussen, Dr. Ernst Meyer, Frau Elise Strater, San. Rat Dr. Otto Scheffels, Karl Schwarz, Fr. Klara Wirtz. Der Direktor und Prof. A. Triller als Vertreter der Lehrerschaft.

Direktor: Professor Dr. Adolf Pahde.

Staatliches pädagogisches Seminar

verbunden mit dem Realgymnasium

Leiter: Professor Dr. Pahde, Direktor.

Städtische Ober-Realschule

Westwall 14

Fernsprech-Anschluss Nr. 699

Gründungsjaar 1851

Kuratorium:

Vorsitzender: Der Oberbürgermeister. J. B.: Beigeordneter Dr. von Hausen.

Mitglieder: Stadtverordnete: Martin Adams, Dr. E. Angerhausen, Frau Vera Beders, Heint. de

Cleur, J. A. Peter Bloeth, Ludw. Gabelin, Frau Anna Hafels, Alfred von Itter, Heint. Janssen, Friedrich Kallmerren, Eugen Keussen, Dr. Ernst Meyer, Frau Elise Strater, San. Rat Dr. Otto Scheffels, Karl Schwarz, Fr. Klara Wirtz. Der Direktor und Oberlehrer von der Warth als Vertreter der Lehrerschaft.

Direktor: Geheimer Studienrat Karl Quosel.

Städtische Realschule

Viktoriastr. 143

Fernsprech-Anschluss Nr. 773

Gründungsjaar 1904

Kuratorium:

Vorsitzender: Der Oberbürgermeister. J. B.: Beigeordneter Dr. von Hausen.

Mitglieder: Stadtverordnete: Martin Adams, Dr. E. Angerhausen, Frau Vera Beders, Heint. de Cleur, J. A. Peter Bloeth, Ludw. Gabelin, Frau Anna Hafels, Alfred von Itter, Heint. Janssen, Friedrich Kallmerren, Eugen Keussen, Dr. Ernst Meyer, Frau Elise Strater, San. Rat Dr. Otto Scheffels, Karl Schwarz, Fr. Klara Wirtz. Der Direktor und Studienrat Dr. Heilmann als Vertreter der Lehrerschaft.

Preussische höhere Fachschule für Textil-Industrie

Kuratorium:

Vorsitzender: Der Oberbürgermeister. J. B.: Beigeordneter Dr. von Hausen.

Mitglieder: a) vom Handelsministerium ernannt:

a) Kom. Rat Retur Schroers, Kom. Rat Rud. Krähnen, Karl Maurenbrecher;

b) von der Handelskammer gewählt: Geh. Kom. Rat Deussen, Kom. Rat von Scheven, Gustav Biermann;

c) von der Stadtverordneten-Versammlung gewählt: Eugen Kenken, Adolf von den Berg, Theodor Alfers, die Direktoren Prof. Dr. Heintz Lange u. Ing.-Prof. Max Lehmann sowie als Vertreter der Lehrerschaft Prof. P. Schulze, Fachlehrer Dr. W. Kelper.

Spinn- und Webeschule
mit den Abteilungen Spinnerei, Weberei, Mäntelarbeiten, Bekleidungsarbeiten u. Konfektion
Oberstr. 185

Fernsprech-Anschluß Nr. 155
Direktor: Prof. Max Lehmann, Ingenieur.

Sonntagswebeschule
Direktor: Prof. Max Lehmann, Ingenieur.

**Färberei- u. Appretur-
schule**
Alderstr. 2

Fernsprech-Anschluß Nr. 8059
Direktor: Prof. Dr. Heinrich Lange.

Landwirtschaftl. Winterchule
der Landwirtschaftskammer für die Rheinprovinz
Schullokal: Königstr. 242, 1. Stock
Kuratorium:

Vorsitzender: Der Oberbürgermeister, stellvertretender Vorsitzender:

Mitglieder: Dr. Lechner, Direktor zu Krefeld; Hünger, Gutbesitzer auf Rauenhof; Johannes Blum, Stadtverordneter, Gutbesitzer auf Arienshof; Hermann Bögelmann, Gutbesitzer zu Krefeld; Direktor Prof. Böhle.

Kaufmannschule der Handelskammer zu Krefeld
Königstr. 243

Die Kaufmannschule der Handelskammer umfasst folgende Abteilungen:

1. Fachschule für Handlungslehrlinge und -gehilfen.
2. Handelsschule für Mädchen.
3. Höhere Handelsschule.

Schulvorstand

6 Mitglieder der Handelskammer: Geh. Kommerzienrat F. W. Deussen, Präsident der Handelskammer, Vorsitzender; Kommerzienrat H. Krähnen, 1. Stellvert. Präsident der Handelskammer, Stellvert. Vors.; Friedrich Amrhein, Kaufmann;

Gustav Biermann, Kaufmann; Edmund Despatines, Kaufmann; Dr. Johann Johannsen, Oberbürgermeister; Stadtverordnete: Fr. Elise Strater, Lehrerin; Stadtverordneter Wilhelm Jellenbach, Kaufmann. 2 Vertreter der Staatsregierung: Wilhelm Kleinewefers, Kaufmann; Fritz Seyffardt, Kaufmann. Der Vorsitzende des kaufm. Vereins: Emil Volten. Der Vorsitzende des Bildungsvereins: Professor Dr. W. Muschade. Der Direktor der Anstalt: Joseph Rademacher.

Handwerker- u. Kunstgewerbeschule

Peterstr. 123

Fernsprech-Anschluß Nr. 8075
Kuratorium:

Vorsitzender: Der Oberbürgermeister. F. W. Beigeordneter Dr. von Haufen.

Mitglieder: Stadtverordnete: Racten, Kenken, Donath, Kaufwald, Dr. Scheffels, Peters, Arch. Werner Dantwardt, Maler Hell Karl, Prof. Richter, Geh. Reg. Rat in Düsseldorf. Als Vertreter des Lehrerkollegiums Arch. Bleibiger und der Direktor Prof. G. Wolbrandt. Direktor: Prof. G. Wolbrandt, Architekt.

Werk- und Zeichenschule

Peterstr. 123, Westwall 10 u. Nr. 60, Weststr. 24, Wilhelmstr. Nr. 18, Ar. Ginn, Margaretenplatz 2

Dem Kuratorium der gewerblichen Fortbildungsschule unterstellt. Direktor: Prof. G. Wolbrandt. Nebenleitung: A. Kaldenhoff.

Gewerbliche Fortbildungsschule

Westwall 10 (Amisstraße des Direktors) F. 8080, ferner befinden sich Klassen in den Gebäuden Westwall 60, Weststr. 24 F. 8069, Schlachthof, Webeschule, Ar. Ginn, Margaretenplatz 2.

Kuratorium:

Vorsitzender: Der Oberbürgermeister. F. W. Beigeordneter Dr. von Haufen.

Mitglieder: Stadtverordnete: Walter Amalbern, Frau Vera Beckers, Heintz. de Cleur, Theodor Derks, Heintz. Dover, Friedr. Lindenlauf, Joh. Müller, Fritz Pallen, Fr. Elise Strater, San. Rat Dr. C. Scheffels, Benedikt Klmes; ferner Ludw. Koenen, Vors. d. Innungsausschusses Oberstr. Dahmen, Arch. Werner Dantwardt, G. Angewandter, Fritz Meißner, Oberstr. Riden, Gewerbelehrer W. Alder als Vertreter der Lehrerschaft, der Direktor und der Kreisschulinspektor Dr. Mathieu.

Direktor: Jakob Rosellen, Nordstraße 135 F. 8080.

Schulgesselschule
Westwall 10 F. 8080

Gewerbliche Tageschule

Weststr. 24 F. 8069

Dem Kuratorium der Gewerbl. Fortbildungsschule unterstellt. Direktor: Jakob Rosellen.

**Krefelder Lehrwerkstätte für
Diamantschleifer**
Schlabbacher Str. 9

Leiter: Oberlehrer Dr. Gypser.

**Städtisches Lyzeum und Ober-
lyzeum**

Mörser Str. 18

Gründungsjahr 1850

Fernsprech-Anschluß Nr. 4984
Kuratorium:

Vorsitzender: Der Oberbürgermeister. F. W. Beigeordneter Dr. von Haufen.

Mitglieder: Stadtverordnete: Martin Adams, Frau Vera Beckers, Heintz. de Cleur, Ludw. Gabelin, Frau Anna Hafels, Alfred von Jitter, Heintz. Janssen, Fr. Elise Strater, San. Rat Dr. C. Scheffels, Karl Schwarz, Fr. Clara Wirtz. Der Direktor und Oberlehrerin E. de Vogel als Vertreterin der Lehrerschaft. Direktor Geh. Studienrat Böhle.

**Städtisches Seminar für tech-
nische Lehrerinnen**

Mörser Str. 18

Als selbständige Anstalt bestehend seit Oetern 1912

Kuratorium wie beim Lyzeum. Leitung: Direktor Geh. Studienrat Böhle.

**Städtische Bürgerschule für
Mädchen mit Hausfrauenchule
u. Lehrerinnenbildungsanstalt
(Seminar, Proseminar und
Übungsschule)**

Nordstr. 1, Oststr. 1 u. Ostwall Nr. 261

Gründungsjahr 1875

Fernsprech-Anschluß Nr. 5072
Kuratorium:

Vorsitzender: Der Oberbürgermeister. F. W. Beigeordneter Dr. von Haufen.

Mitglieder: Stadtverordnete: Martin Adams, Frau Vera Beckers, Heintz. de Cleur, Ludw. Gabelin, Frau Anna Hafels, Alfred von Jitter, Heintz. Janssen, Fr. Elise Strater, San. Rat Dr. C. Scheffels, Karl Schwarz, Fr. Clara Wirtz. Der Direktor und als Vertreter der Lehrerschaft für die Bürgerich. f. M.: Lehrerin Doppel, für das Volksschullehrerinnenseminar: Lehrer E. Stute, Mittelschullehrer. Direktor: Johannes Meyer.

Marienschule

Subertusstr. 122/126

Fernsprech-Anschluß Nr. 629
Staatlich anerkanntes Lyceum in
10 aufsteigenden Klassen mit Frauen-
schule und Kindergarten unter
Leitung der Urfräulchen.

Vorsteherin: Schwester Theodosia.
Rektor: Vofschbach, Peter.

**Karl Wilhelm-Konseratorium
der Musik**

Kistwall 228

(Direktor: Paul Taska)

Volksschulen**Städtische Schuldeputation**

Beigeordneter Dr. von Hansen,

Vorstand.

" Bauat Henrich.

" Bauat Kubjymsti.

" Bären.

" Pringen.

Stadtv. Peters.

" Gair.

" Hrl. Strater.

" Fran Beckers.

" Gabeln.

" Sen. Rat Dr. Schroers.

" Geh. Stud. Rat Poppe.

" Dr. Matthieu, Schulrat.

" Rektor Kedes.

" Lehrerin Fuß.

" Pfarrer Stard.

" (Pfarrer Thelle, Stellv.)

" Dechant Plecken.

" Dr. Sträter, Stellvert.

" (altkath.) Pfarrer Schmidt.

" Dr. Levi, Oberabbiner.

Inspektion sämtlicher Volksschulen:

Stadtv. und Kreisinspektor:

Dr. Matthieu.

**Bezeichnung der Volksschulen
und ihrer Leiter****Volksschule Nr. 1, evang.**

(Feldstr. 26)

Gründungszeit unbekannt, 1621
zuerst nachweisbar. Das erste
Schulhaus am Evangelischen-Kirch-
Platz wurde 1747 umgebaut.
(Siehe die Steinplatte an der Kir-
che evang. Kirche.) Bis zum 26.
November 1833 befand sich die
Schule in diesem Gebäude und
von diesem Tage ab bis Ende
September 1888 in dem Gebäude
Petersstr. 123. Am 1. Oktober
1888 wurde sie nach Feldstr. 26
und am 15. April 1907 nach der
Nordstraße verlegt, vom 20. April
1920 wieder Feldstr. 26.
Hiermit ist seit dem 1. April
1907 die Schule Nr. 12 vereinigt.
Rektor: Friedrichs, Heinrich.

Volksschule Nr. 2, kath.

(Geldernsche Str. 93, 95)

Errichtet 1717 als reformierte
Landschule im Hause Inraiser
Straße 95, wurde 1853 nach In-
raiser Straße 224, Herbst 1875
als Simultanische in das
jetzige Gebäude verlegt; später

aber katholisch geworden, wes-
wegen 1887 für die evangelischen
Kinder die Volksschule 37 am
Girmesdyk errichtet wurde.
Hiermit ist seit 1912 Schule
Nr. 10 vereinigt.
Rektor: Mertens, Peter.

Volksschule Nr. 3, kath.

(Subertusstr. 82)

Errichtet am 15. Juli 1743 wahr-
scheinlich in einem gemieteten
Raume, zuerst auf der West-
straße, dann auf der Kloster-
straße. 1787 erbaute das Kloster
Meer auf dem Dionysiusplatz
zwischen Turm und Kloster ein
Schulhaus, das 1788 bezogen,
aber 1896 abgebrochen wurde.
Von 1896 bis 1874 war die
Schule im Kloster am Dionysius-
platz, von dann bis 1883 im Ge-
bäude Westwall 60 und vom Mai
1883 im jetzigen Gebäude.
Rektor: Wimmer, Adam.

Volksschule Nr. 4, evang.

(Gartenstr. 58)

Errichtet 1764 in einem gemieteten
Raume; 1765 in ein Schul-
haus verlegt, das 1812 bei An-
lage der Landstraße nach Her-
dingen mitten in die Rhein-
straße zu liegen kam und 1820
abgebrochen wurde. Nach wäh-
riger Benützung einer Mietwoh-
nung auf der Königstraße, kam
die Schule erst in die umgebante
lutherische Kirche (Herberge zur
Heimat) und 1870 in das jetzige
Gebäude.

Rektor: Weinhold, Karl.

Volksschule Nr. 5, kath.

(Petersstr. 70)

Errichtet als erste zweiklassige
Schule Krefelds, Luther-Kirch-
Straße 2 im Jahre 1816. Als
das Schulhaus 1826 Kaplanei-
wohnung wurde, kam die Schule
erst ins Kloster, dann 1837 in
das jetzige Gebäude.
Rektor: Meders, Heinrich.

Volksschule Nr. 6, evang.

(Oberstr. 162)

Errichtet 1828 als evangelische
kirchliche Armenschule in einem
Mietraume, 1829 als städtische
Armenschule übernommen und
1839 in dem ersten städtischen
Schulhause Lindenstraße 37, 39
untergebracht, war von 1838 bis
1851 in dem von Nr. 1 verlassenen
kirchlichen Schulhause am
Evangelischer-Kirch-Platz, dann
bis 1874 Westwall 60, wurde von
hier nach Südstraße 22 und am
16. Mai 1890 nach Oberstraße
Nr. 162 verlegt. Der Charakter
als Armenschule blieb der Schule
bis 1892.

Hiermit ist seit 1. April 1912
Schule Nr. 4 vereinigt.
Rektor: Schäfers, Hermann.

Volksschule Nr. 7, kath.

(Deichlädgerstr. 53)

Begründet 1820 als katholische
Armenschule von der Stadt und
1830 nach Lindenstraße 37, 39 ver-
legt mit der evangelischen Ar-
mensschule. Erhielt 1838 das
ganze Gebäude, wurde 1853 all-
gemeine Volksschule und kam
1873 an die jetzige Stelle.
Rektor: Homscheidt, Johannes.

Volksschule Nr. 8, kath.

(Mariannenstr. 107)

Begründet 1820 als katholische
kirchliche Armenschule Herdinger
Straße 13, verlegt 1830 nach
Winkelstraße 12, Ecke der frühe-
ren Bandgasse (jetzt Grundstück
des Pfarrhauses), 1842 dazu
Duiser-Kirch-Straße 1 (jetzt
Pfarrgarten). Ebenfalls 1853 all-
gemeine Volksschule geworden.
Im Herbst 1854 jetziges Ge-
bäude bezogen.

Rektor: Altgassen, Heinrich.

Volksschule Nr. 9, kath.

(Nordstr. 53)

Errichtet 1837 an der Münker-
straße. Vom Jahre 1840 bis
1874 befand sie sich Nordstraße 1
in dem jetzigen Gebäude der
Bürgermädchenschule. Herbst 1874
wurde sie in das jetzige Gebäude
verlegt, seit dem 20. April 1920
mit Nr. 2 verbunden.

Volksschule Nr. 10, kath.

(Geldernsche Str. 97)

Errichtet 1838 in Laurentius-
Garten an der Sternstraße. 1840
wurde sie mit Schule 9 nach der
Nordstraße 1 verlegt und im
Herbst 1875 in das jetzige Ge-
bäude. 1912 mit Schule Nr. 2
vereinigt.

Volksschule Nr. 11, israel.

(St. Anton-Str. 97)

Errichtet 1840 zwischen Peter-
straße und Kohstraße als israeli-
tische Privatschule, erhielt 1849
städtischen Zuschuß, 1861 nach Fel-
dstraße 26 verlegt, wurde am
1. Januar 1865 städtisch, kam
1. Oktober 1888 in das frühere
Schulhaus von Nr. 7, Linden-
straße 37, 39 und Otern 1908 ins
jetzige Gebäude.

Hauptlehrer: Andorn, Salomon.

Volksschule Nr. 12, evang.

(Nordstr. 20)

Errichtet im Oktober 1854 an der
Ecke des Nordwalls und der Kö-
nigstraße. 1848 in das jetzige Ge-
bäude verlegt. Am 1. April 1907
mit der Volksschule Nr. 1 ver-
bunden.

Volksschule Nr. 13, kath.
(Häcker Str. 449)
Seit der Gründung im Jahre 1846 an derselben Stelle.
Rektor: Kraas, Wilhelm.

Volksschule Nr. 14, kath.
(St.-Anton-Str. 97)
Errichtet am 25. Juni 1847 in dem gemieteten Hause Marktstraße 85, kam 1859 nach St.-Anton-Straße 97, wo sie am 1. April 1868 aufgehoben wurde.

Volksschule Nr. 15, kath.
(Alte Linner Str. 24)
Errichtet Herbst 1851 an heutiger Stelle.
Rektor: Fiesch, Hubert.

Volksschule Nr. 16, evang.
(Augustastr. 24)
Errichtet 1852 als evang. Waisenhaukschule im evangelischen Waisenhanse St.-Anton-Straße, dann Kronprinzenstraße 23, ging 1884 ein, erstand 1885 von neuem an heutiger Stelle als städtische Schule.
Rektor: Hartmann, Robert.

Volksschule Nr. 17, kath.
(Hubertusstr. 82)
Errichtet am 1. November 1853 in einem gemieteten Raume, Mai 1854 eigenes Gebäude Hubertusstraße 174. Am 16. Mai 1883 erfolgte die Verlegung in das heutige Gebäude. Seit 1913 mit Nr. 3 vereinigt.

Volksschule Nr. 18, evang.
(Schwertstr. 135)
Errichtet 1853 mit einer Klasse Schwab 59, kam 1856 in das heutige Gebäude.
Rektor: Leisfert, Friedrich.

Volksschule Nr. 19, kath.
(Glabbacher Str. 277)
Errichtet am 1. Dezember 1856 in dem Gebäude Kanalstr. 107. Nach der Glabbacher Straße verlegt am 1. April 1880.
Rektor: Busch, August.

Volksschule Nr. 20, kath.
(Stedenborfer Str. 10)
Errichtet 1859 mit einer Klasse, wurde im folgenden Jahre schon dreiklassig.
Rektor: Leng, Hubert.

Volksschule Nr. 21, kath.
(Marktstr. 161)
Errichtet Ostern 1860 in dem gemieteten Hause Marktstr. 111, kam im Herbst in das eigene Gebäude Marktstr. 161.
Rektor: Ley, Eberhard.

Volksschule Nr. 22, kath.
(Mariannenstr. 29)
Errichtet am 15. Juni 1861.
Rektor: Hahn, Eduard.

Volksschule Nr. 23, evang.
(Elisabethstr. 115)
Begründet 1861 als Fortsetzung der Andigerischen Privatschule Westwall 60, verlegt Herbst 1865 nach Elisabethstr. 115.
Rektor: Lange, Hubert.

Volksschule Nr. 24, kath.
(Nordstr. 109), Waisenhaus
Errichtet Herbst 1865 als Waisenhauschule, für welche die Stadt Lehrer und Vermittel stellt.
Lehrer: Rektor Wönts, Heinrich.

Volksschule Nr. 25, kath.
(Hächelner Str. 152)
Errichtet am 21. November 1866. Mit dieser Schule ist seit Ostern 1913 Schule Nr. 38 vereinigt.
Rektor: Albers, Karl.

Volksschule Nr. 26, kath.
(Westwall 200)
Errichtet am 1. November 1839.
Rektor: Latsch, Gustav.

Volksschule Nr. 27, kath.
(Corneliusstr. 20)
Errichtet am 1. November 1879 Lindenstr. 78 (seit Teil des Josephshausens); am 4. November 1896 in das heutige Gebäude verlegt.
Mit dieser Schule ist seit Ostern 1913 Schule Nr. 31 vereinigt.
Rektor: Kremer, Ernst.

Volksschule Nr. 28, kath.
(Steinstr. 66)
Errichtet am 1. Oktober 1873 nach Eingang der Fabrikchule, die 10 Jahre in dem ehemaligen Gebäude Luth.-Kirch-Str. 1 bestanden hat. War seit Oktober 1910 aufgelöst. Ostern 1912 wieder eingerichtet u. Ostern 1919 eingegangen.

Volksschule Nr. 29, kath.
(Ober-Diesemer Str. 85)
Errichtet am 21. Januar 1875.
Rektor: Eckardt, Franz.

Volksschule Nr. 30, kath.
(Viktoriastr. 143)
Bestand vom 16. Mai 1884 bis 1. April 1905, jetzt Räume der Realschule.

Volksschule Nr. 31, kath.
(Helmstr. 26)
Errichtet am 16. Mai 1884 Viktoriastr. 145. War vom 15. April 1907 in dem von Schule Nr. 1 verlassenen Gebäude, am 20. April 1920 eingegangen.

Volksschule Nr. 32, kath.
(Augustastr. 26)
Errichtet am 16. Mai 1885.
Rektor: Kleinheldt, Ludwig.

Volksschule Nr. 33, kath.
(St.-Löniser Str. 65)
Errichtet am 16. Mai 1886.
Rektor: Fedes, Wilhelm.

Volksschule Nr. 34, kath.
(Josephstr. 2)
Errichtet am 16. Mai 1886 Oberstraße 154, am 16. Mai 1895 in das heutige Gebäude verlegt. Seit Ostern 1913 mit Schule Nr. 27 vereinigt.

Volksschule Nr. 35, kath.
(Südstr. 22)
Errichtet am 16. Mai 1886 Oberstraße 102, getauscht am 16. Mai 1890 mit Schule Nr. 6.
Rektor: Kleinschmitter, Josef.

Volksschule Nr. 36, kath.
(Zurraiber Str. 224)
Errichtet am 16. Mai 1887. Hiermit ist seit Ostern 1912 Schule Nr. 42 vereinigt.
Rektor: Kraas, Georg.

Volksschule Nr. 37, evang.
(Girmesdyt 17)
Errichtet am 16. Mai 1887 Zurraiber Str. 224, verlegt in das heutige Gebäude 1890.
Rektor: Gewehr, Oswald.

Volksschule Nr. 38, kath.
(Feldstr. 45)
Errichtet am 16. Mai 1889. Seit 1913 mit Schule Nr. 25 vereinigt.

Volksschule Nr. 39, kath.
(Tranlerring 22)
Errichtet am 16. Mai 1889.
Rektor: Schewior, Theodor.

Volksschule Nr. 40, kath.
(Florastr. 19)
Errichtet am 16. Mai 1889.
Rektor: Supperg, Josef.

Volksschule Nr. 41, kath.
(Rehmheide 28)
Errichtet am 16. Mai 1890. April 1919 mit Nr. 19 vereinigt.

Volksschule Nr. 42, kath.
(Zurraiber Str. 228)
Errichtet am 16. Mai 1893. Seit Ostern 1912 mit Schule Nr. 36 vereinigt.

Volksschule Nr. 43, kath.
(Bühnenstr. 47)
Errichtet am 16. Mai 1893.
Rektor: Heinen, Johann.

Volksschule Nr. 44, evang.
(Oberstr. 154)
Errichtet am 11. November 1895
an jetziger Stelle, die von Schule
Nr. 31 verlassen war. Vom
1. April 1912 ab mit Schule Nr. 6
vereinigt.

Volksschule Nr. 45, kath.
(Buchenstr. 28)
Errichtet am 16. Mai 1900.
Rektor: Schütz, Johann.

Volksschule Nr. 46, kath.
(Krefeld-Linn, Margaretenplatz 2)
Errichtet vor 1615.
Rektor: Horn, Robert.

Volksschule Nr. 47, kath.
(Krefeld-Vodum, Sollbrüggenstr. 46)
Errichtet vor 1770 südlich vom
Kirchthurm, 1827 verlegt nach der
Nordwestseite des Turmes, Krefeld-
felder Str. 402 1/2, seit 1881 an
jetziger Stelle.
Rektor: Baumeister, Heinrich.

Volksschule Nr. 48, kath.
(Krefeld-Vodum, Kalkerplatz 31)
Errichtet 1889.
Rektor: Weber, Julius.

Volksschule Nr. 49, evang.
(Krefeld-Vodum, Giesendorffstr. 21)
Errichtet am 16. November 1896.
Hauptlehrer: Vogun, August.

Volksschule Nr. 50, kath.
(Krefeld-Berberg 122a)
Errichtet vor 1701 auf dem Grund-
stücke Nr. 123, war von 1820 bis
1901 in dem städtischen Gebäude
Nr. 124 5 untergebracht.
Hauptlehrer: de Cleur, Heinrich.

Volksschule Nr. 51, kath.
(Krefeld-Doppum, Hauptstr. 114)
Errichtet 1835, am 7. Oktober 1889
in das jetzige Gebäude verlegt.
Rektor: Böhren, August.

Volksschule Nr. 52, kath.
(Krefeld-Doppum, Schmiedestr. 98)
Errichtet am 15. Mai 1901.
Rektor: Giesen, Adolf.

Volksschule Nr. 53, evang.
(Krefeld-Doppum, Thelenstr. 88)
Errichtet am 23. Juli 1901.
Hauptlehrer: Rogowski, Johannes.

**Hilfsklassen für
Schwachbegabte
(paritätisch)**

- a) an der Volksschule Nr. 26
(Westwall 200).
Hauptlehrer: Broder, Rich.
- b) an der Volksschule Nr. 40
(Kraustr. 13).
Hauptlehrer: Schomberg,
Konrad.
- c) an der Volksschule Nr. 6
(Oberstr. 162).
Hauptlehrer: Kemper, Heinr.
- d) an der Volksschule Nr. 25
(Rischelner Str. 152).
Lehrer: Gerber.

Kinderwarte- und Schulen

**a) Die von den kath. Pfarreien
ingerichteten Schulen**
Träger der Erlaubnis der jewei-
lige Pfarren

1. Dionysiuspfarre:
Blumenplatz 11, geleitet von den
Franziskanerinnen.
2. Margaretenpfarre:
Kr.-Linn, Greiffenburgstr. 27, ge-
leitet von den Augustinerinnen
(Celltinnen).

**b) Die von Kloster- und Schwestern-
geleiteten Warte- und Schulen**
Dionysiusplatz 7 und 9, geleitet
von den Franziskanerinnen,
Glabbacher Str. 180, geleitet von
den Augustinerinnen vom Kö-
nigshof.
Johannesplatz 30, geleitet von den
Augustinerinnen.
Ober-Dechener Str. 148, geleitet
von den Augustinerinnen.
Kronprinzenstr. 50, geleitet von
den Franziskanerinnen.
Friedrichstr. 13, geleitet von
den Franziskanerinnen.
Vindenstr. 78, geleitet von den
Augustinerinnen (Celltinnen).
Schulstr. 57, geleitet von den
Franziskanerinnen (Kronprin-
zenstr. 50).
Kr.-Vodum, Grottenburgstr. 105
u. Buschstr. 315, geleitet von den
Augustinerinnen (Celltinnen).

**c) Kinderheim und Krippe des
Vaterländischen Frauenvereins**
Häuser Str. 113, 115

Städtische Behörden und Anstalten

Verzeichnis der Dienststellen

	Zimm.		Zimm.		Zimm.
Archiv, Weststr. 24, I. Oberg.	29	Böckerl, Stadtbaurat, Friedrich- straße 18 I. Oberg.		G. B. E. Kasse, Kanalstr. 25 Erdg.	
Arbeitsvermittlungsstelle (männl. Abt.), Westwall 142 Erdg. (weibl. Abt.), Westwall 144 Erdg.		Botenmeisterl., Weststr. 24 Erdg.	1	Gewerbe-Kommissariat I, West- straße 20 Erdg.	4
Armenverwaltung, Barabade auf dem Blumenplatz		Bücherei, Weststr. 24 I. Oberg.	28	Gewerbe-Kommissariat II, West- straße 30 II. Oberg.	
Ausfunfstelle, Weststr. 24 Erdg.	1	Bürodirektor, Weststr. 24 I. Oberg.	30	Gewerbe-Polizei, Weststraße 24 I. Oberg.	23
Baupolizeibüro, Westwall 145 II. Oberg.	81	Druckschneiderei, Weststr. 24 I. Oberg.	29b	Gewerbesteuer-Amtsstelle, West- wall 145 Erdg.	60
Bauprüfungsstelle I, Westwall 145 I. Oberg.	80	Einquartierungsamt, Dionysius- straße 49 I. u. II. Oberg.		Grundsteuer-Amtsstelle, Westwall Nr. 145, Barade a. b. Rathaushofe	2
Bauprüfungsstelle II, Westwall 145 I. Oberg.	74	Einsparungsamt, Weststr. 24 Erdg.	4	Grundstücksverwaltung, Weststr. 24 II. Oberg.	48
Bauverwaltung, Weststr. 24 II. Oberg.	58	Elektrizitätswerk, Kanalstr. 25 Erdg.		von Hansen, Dr., Beigeordneter, Westwall 145 I. Oberg.	71
Beleuchtungsamt, Weststr. 20 I. Oberg.	10	Erwerbslosenfürsorge - Amtsstelle, Westwall 144 Erdg.		Heinrich, Beigeordneter, Baurat, Weststr. 24	54
Beleuchtungsamt, Westwall 145 II. Oberg.	91	Finanzdirektor, Weststr. 24 Erdg.	7	Hinterlegungsstelle, Weststr. 24 Erdg.	7
Berufsvormundschaft, Land- gerichtsgebäude		Fleischamt, Barabade auf dem Blumenplatz		Hochbauamt, Friedrichstraße 13 I. u. II. Oberg.	
Betriebsverwaltung, Weststr. 24 II. Oberg.	44	Friedhofverwaltung, Heided- straße 127		Hundsteuer - Amtsstelle, Westwall Nr. 145 Erdg.	64
Beyer, Dr., Beigeordneter, West- wall 145 II. Oberg.	85	Grundbüro, Weststr. 20 Erdg.	3a	Impfbüro, Weststr. 20 Erdg.	24
		Gartenamt, Giesendorfer Str. 60a Erdg.			
		Gaswerk, Kanalstr. 25 Erdg.			

Zimm.
 55 Präseamt Redakteur Klopfer F. 8086
 III. Obergeschloß
 Zimm.
 56 Dienstzim. d. Straßenmeister
 57 Straßen-Neubau-Registrator und techn. Büro F. 8109
 58 u. 59 Kanalamt. Oberassistent Weberger F. 8085
 D. Im Hause Westwall 145
 Erdgeschloß
 Zimm.
 60 An- u. Abmeldung von Gewerben. Ausfertigung von Gewerbelegitimationskarten. Veranlagungsstelle für Betriebssteuer, Schankerlaubnissteuer, Biersteuer, Handwerkskammerbeiträge und Kiphalterungskosten. Stadtschreib. Homperg F. 8035
 61 Amtsstelle für An- u. Abmeldungen d. persönl. Steuern. Stadtschreib. Nippö F. 8055
 62 u. 63 Vorsteher des Stadtsteueramtes. Oberstadtschreib. Kleene F. 8114
 64 Veranlagungsstelle f. Laßbarfeldsteuer, Hundesteuer u. Kanalbaubeiträge. Stadtschreib. Schmitz F. 8061
 65 Staatl. Grund- u. Gebäudesteuer-Amtsstelle. Oberassistent. Wüst F. 8061
 68 Umsatz-Steueramt (Veranlagungsstelle für Umsatz- u. Luxussteuer). Stadtschreib. Baum F. 8120
 69 Amtsstelle für Steuer-Zugangsweisen
 I. Obergeschloß
 Zimm.
 71 Beigeordn. Dr. v. Hansen F. 8126
 72 Anmeldezimmer d. Beigeordn. Dr. v. Hansen F. 8127
 74 Hauptprüfungsstelle II F. 8125
 75 Kreis- u. Stadtschulinspektor Schulrat Dr. Matthei F. 8083
 77-79 Schulamt F. 8089 Oberstadtschreib. v. der Beck F. 8028
 80 Hauptprüfungsstelle I. Haussekr. Schmidt F. 8063
 81 Hauptpolizeibüro. Stadtschreib. Westels F. 8022
 II. Obergeschloß
 Zimm.
 84 Beigeordn. Dr. Veyer F. 8081
 85 Anmeldezimmer des Beigeordneten Dr. Veyer F. 8134
 86 Bauabteilung des Wohnungsamtes
 88 Technisches Büro des Wohnungsamtes F. 8070
 91, 92 Städtisches Amt, Stadtaussaß und Bekleidungsamt F. 8139 Stadtschreib. Eggerath F. 8103
 93 Wohnungsinpektor
 94 Wohnungsamt Stadtschreib. Penning F. 8040

C. Bürobarade auf dem Rathaus-hofe
 (Eingang durch Westwall 145)
 Militäramt und Kriegshinterbliebenenfürsorgestelle. Oberstadtschreib. Pasch. F. 8093.
 Rechnungsamt. Oberstadtschreib. Hoffmann. F. 8002.
 Amt für Uebergangswirtschaft. F. 4742.
 Grundsteueramtstelle. Techn. Steuersekretär Hohmann. F. 8118.
 Zuwachssteuer- und Grunderwerbsteueramt. Stadtschreib. Helmes. F. 8124.
 D. Bürobarade auf dem Blumenplatz
 Beigeordneter Mebus. F. 8002 u. 4990.
 Lebensmittelamt. Stadtschreib. Soueramp. F. 217 u. 8023
 Fleisch- und Milchamt. F. 8098 u. 8035.
 Mehlausgabestelle. F. 8112.
 Inderverteilungsstelle. F. 8086.
 Armenverwaltung. F. 8040 u. 8106.
 Oberstadtschreib. Schüller. F. 8037.
 Verschönerungsamt. F. 8091 u. 8047.
 Oberstadtschreib. Dehling. F. 8123
 E. Im Hause Weststr. 20
 Erdgeschloß
 Vermögensverwaltung, Siftungsverwaltung, Kredit- und Darlehensstelle. F. 8117. Oberstadtschreib. Wiemeyer. F. 465.
 I. Obergeschloß
 Druckachenverwaltung. F. 8065.
 Kautelvorsteher Müller.
 II. Obergeschloß
 Wucheramt. F. 8054.
 Gewerbekommissariat II. F. 8071.
 Polizeikommissar Buglies.
 F. Im Hause Weststr. 40
 Erdgeschloß
 Einwohnermeldeamt. F. 8090.
 Stadtschreib. Janzen.
 G. Im Hause Westwall 142, 144
 Erdgeschloß
 Arbeitsvermittlungsstelle:
 a) männliche Abteilung. F. 1017, 4552.
 b) weibliche Abteilung. F. 792.
 Erwerbslosenfürsorge. F. 8110.
 Kriegsverlorenenamt mit Kriegsbeschädigten- und Hinterbliebenenfürsorge. F. 792, 8110, 4552.
 Leiter Direktor Ulfamer.
 H. Im Hause Weststr. 20
 Erdgeschloß
 Zimmer 1 und 3 Hauptwache. F. 8010.
 Zimmer 2 I. Polizeibezirk. F. 8099.
 Polizeikommissar Morath.
 Zimmer 1a Strafregistrator. F. 8019.
 Oberassistent Hinz.
 Zimmer 2a Büro für Impf- und Hundesachen. F. 8019.
 Polizeioberwachmeister Hennig.

Zimmer 4 Gewerbe-Kommissariat I. F. 8089.
 Polizeikommissar Altmeyer.
 Hinterhaus: Gefängnis. Verwalter: Polizeiwachmeister Eichelbeckers.
 I. Obergeschloß
 Zimmer 5 und 6 Registrator III. F. 8053.
 Oberassistent Göring.
 Zimmer 7 Postbüro. F. 8033.
 Stadtschreib. Risse.
 Zimmer 9 Vorsteher des Polizeibüros. F. 8017.
 Oberstadtschreib. Schüring.
 Zimmer 10 Besichtsüro. F. 8017.
 Stadtschreib. Ried.
 Zimmer 11 Büro für Straffsetzungen. F. 8053.
 Büroassistent Kestler.
 Zimmer 12 Polizeinspektor Eipert. F. 8113.
 Im Hause Westwall 125
 I. Obergeschloß
 Kriminal-Kommissariat II. F. 8041.
 Kriminal-Kommissar Kempe.
 Im Hause Westwall 127
 Im I. und II. Obergeschloß
 Kriminal-Kommissariat I. F. 8023 und 8122.
 Kriminal-Kommissar Dallinger.
 Im Hause Kanalstr. 107
 II. Polizeibezirk. F. 8025.
 Polizeikommissar Schneider.
 Im Hause Hüller Str. 28
 III. Polizeibezirk. F. 8044.
 Polizeikommissar Stewert.
 Im Hause Jellbeststr. 24
 IV. Polizeibezirk. F. 8003.
 Polizeikommissar Valand.
 Im Hause Albrechtplatz 14
 V. Polizeibezirk. F. 8077.
 Polizeioberwachmeister Wogatsch.
 Im Hause Lutherstr. 20
 VI. Polizeibezirk. F. 8082.
 Polizeikommissar Dingler.
 Im Rathaus Krefeld-Bockum
 VII. Polizeibezirk (für Krefeld-Bockum, Krefeld-Opsum und Krefeld-Berberg). F. 1028.
 Polizeikommissar Engelhardt.
 VIII. Polizeibezirk (für Krefeld-Linn). F. 1090.
 Polizeikommissar Engelhardt.
 Amtsstuben in Krefeld-Opsum, Duisburger Str. 117. F. 065.
 Amtsstuben in Krefeld-Linn, Jfsumer Str. 39. F. 1090.
 Krefeld-Bockum
 Rathaus: Krefelder Str. 407
 Erdgeschloß
 Verwaltungsstelle. F. 808.
 Oberstadtschreib. Klippers.
 Polizeiverwaltung, VII. Polizeibezirk. F. 1028.
 Polizeikommissar Engelhardt.
 Stadtkassen-Kassette. F. 808.
 Stadtkassenkassierer Hahn.
 Sparkassen-Zweigstelle. F. 808.
 Oberassistent Markgraf.

Krefeld-Dyppum
Duisburger Str. 117
Erdschloß
Verwaltungsstelle. F. 665. Stadtsekretär Wolff.
Stadtkassen-, Zahl- und Sparkassen-Zweigstelle. F. 965. Stadtkassentaffierer Meyer.
Amtsstube des VII. Polizeibezirks. F. 965.

Krefeld-Linn
Rheinbabenstr. 110
Erdschloß
Verwaltungsstelle. F. 1031. Oberstadtssekretär Drahen.
Stadtkassen-, Zahl- und Sparkassen-Zweigstelle. F. 1031. Stadtkassentaffierer Kirches, Pfummer
Straße 30.
Amtsstube des Polizeibezirks. F. 1030.

Chemisches Untersuchungsamt der Stadt Krefeld
Steinstr. 99 F. 8060
Direktor: Dr. Karl Schwabe.

Städtische Desinfektionsanstalt
Hlorastr. 53-66 F. 1000
Leiter: Brandmeister Bongartz.

Städtisches Einquartierungsamt u. Requisitionsbüro mit Entschädigungs-Abteilung
Dionysiusstr. 49

a) Einquartierungsamt. F. 8107 u. 665. Stadtsekretär Funne-
mann.

b) Requisitionsbüro mit Entschädigungs-Abteilung. F. 8027.
Leiter Schroers.

Städtische Friedhofverwaltung
Heidestr. 127 F. 841

A u s s c h u ß
Stadtverordnete: Jos. Peters, A. von Ifter, Ludwig Kallen, Ad. Vlgano, Gust. Holthausen, Gdm. Deswainnes, Adolf van den Berg, Justizrat Floeth, Fritz Püllen, Georg Heinen,
Fran Hofels.
Leiter: Architekt Rumpfer.

Städtisches Gartenamt
Stekendorfer Str. 60a F. 8121

A u s s c h u ß
Stadtverordnete: Rud. Bumiller, Heinr. de Cleur, Gottfr. Gatz, Ludw. Kasten, Herm. Wilmarth, Wilh. Kasten, Dr. Scheffels, Raf. Flock, Justizrat Floeth, Joh. Conrads, Paul Ringel.
Leiter: Garteninspektor Hoffe.

Städtische Gas-, Wasser- und Elektrizitätswerke

A u s s c h u ß
Vorstand: Der Oberbürgermeister. F. B.: Beigeordneter Stadtbaurat Lubzsynski.

Mitglieder: Martin Adams, Adolf van den Berg, Albrecht Gottschalk, Heinrich Janssen, Ludwig Kasten, Heinrich Pringenberg, Max Potthoff, Karl Schwarz, Walter Siepermann, Felix Sümmerchen, Hermann Wilmersoth, Stadtverordnete.

Oberleitung der Werke:
Beigeordneter Stadtbaurat Lubzsynski.

Verwaltungsgebäude:
Kanalar. 25 F. Amt 902-903 (Zentrale)

1. Buchhalterei
Bürovorsteher: Kesting, Stadtsekretär.

2. Kasse
Kassant: Harth.

3. Technische Abteilungen
a) Gaswerk
Werk 1 Rohrnetz u. Installation, Kanalar. 25

Ober-Ingenieur: Niebl.
Werk 2. Fabrikbetrieb, St.-Zöniser Straße 124 F. 4635.
Ober-Ingenieur: Beuthner.

b) Wasserverk
Ober-Ingenieur: Ermel.
Wasserturm 1 Nordstr. 181, Wasserturm 2 Gladbacher Str. 278.

c) Elektrizitätswerk
Ober-Ingenieur: Roesch, Dipl.-Ingenieur.

Hasenamt der Stadt Krefeld
Krefeld - Rheinhafen, Floßstr. 13 F. 750, 751 und 752. Bahnhofs Krefeld-Dst F. 1075
H a s e n a u s s c h u ß

Vorsitzender: Der Oberbürgermeister.

Mitglieder: Dr. Eugen Angerhausen, Kommerzienrat Beerenthal, Conrads, Derts, Gottschalk, Medrow, Meyses, Dr. Meyer, Ringel, Tilmes, Bellenbach, sämtlich Stadtverordnete.

Direktion.
Beigeordneter Pöhl.

Städtisches Hochbanamt
Friedrichstr. 18 F. 8029, 8076, 8102 u. 8138

Leiter: Stadtbaurat Bollert.

Kaiser-Wilhelm-Museum
Karlsplatz 35 F. 4712

Geöffnet mit Ausnahme des Montags, der hohen Feiertage und des Neujahrstages täglich vormittags von 10-1 Uhr, nachmittags von 2-5 Uhr (vom 1. Nov. bis 1. Febr. 2-4 Uhr). Eintrittspreis für Nichtmitglieder 1 M. Sonntag, Mittwoch und Samstag-Nachmittag freier Eintritt.

A u s s c h u ß
Vorsitzender: Der Oberbürgermeister.

Mitglieder: F. Aurbain, Dr. Angerhausen, Ad. van den Berg, F. Camphausen, Prof. Dr. Deneken, G. Holthausen, Oberlehrer Jansen, G. Ingenwerth, Hugo Koch, Kommerzienrat F. Leenders, Oberlehrer Dr. Matthias, K. Maurenbrecher, Geheimrat Dr. ter Meer, Justizrat Mengeberg, Rud. Lefter, A. Oppenheimer, Prof. Dr. Drg, J. Peters, G. Ruyter, Prof. P. Schulze, Fr. Clara Witz.
Direktor: Prof. Dr. F. Deneken.
Sekretär: G. Jenßen.

Städtische Leihanstalt
Gartenstr. 20 F. 8064

A u s s c h u ß
Vorsitzender: Der Oberbürgermeister. F. B.: Beigeordneter Dr. Beuer.

Stadtverordnete: Fr. Blum, Fran Beders, Max Büschgens, Richard Donath, Benedikt Eggert.

Aus der Bürgerschaft: Wilhelm Doppelsfeld, Rudolf Bumiller, Fritz Kähler, Karl Vogel, Fritz Rentmeister.

Verwalter: Feltz.
Fandermittler: Theodor Hülshen, Gartenstr. 83; Johann Jakob Kengels, Bruchstr. 15; Jakob Kengels Jr., Vohstr. 101; Heinrich Meier, Vohstr. 163; Hermann Radmacher, Meun. Kirchstr. 15.

Städtische Markthalle
Friedrichstr. 3 F. 8007

A u s s c h u ß
Vorsitzender: Der Oberbürgermeister. F. B.: Beigeordneter Dr. Beuer.

Stadtverordnete: Frau Katharina Pflüger, Fr. Henriette Blum, Max Büschgens, Georg Heinen, Peter v. d. Fuhr, Heinrich Eger, Fritz Dollbaum, Gostwin Vordtegers, Rudolf Bumiller, Benedikt Eggerath, Hermann Wilmersoth.

Marktmeister: Kurzer.

Städtisches Mieteinigungsamt u. Mietschiedsamt, Wohnungsnachweis u. Sprachkammer des Mieteinigungsamts

Hansahaus am Hauptbahnhof, Eingang Kanalstraße F. 4806 und 3520

Vorsteher: Stadtsekretär Moll.

Naturwissenschaftliches Museum
Kaiser - Friedrich - Platz (Steden-
dorfer Str. 50)

Geöffnet Mittwochs und Freitags von 3 bis 5 Uhr nachmittags. Sonntags vormittags von 11 bis 1 Uhr und 3 bis 5 Uhr nachmittags. Eintritt frei. Für Führung außerhalb dieser Be-

Jahreszeit, von 10 bis 12 und 2 bis 4 Uhr, mit Ausnahme Samstag nachmittags, sind 50 Pf. zu entrichten.

Ausschuss:

Vorsitzender: Oberbürgermeister Dr. Johannsen.

Mitglieder: Janßen, de Cleer, Kommerzialrath, Dr. Bertam, Wingen, Dr. Scheffels, Höpner, von den Berg, Geder, Dr. Matthias.

Leiter: C. Fußmann.

Städtisches Reinigungs- und Schirramt

(Straßenreinigung, Müllabfuhr und Schirrhof)

Blumenthalstr. 139 F. 887 u. 8084

Ausschuss:

Vorsitzender: Der Oberbürgermeister. J. B.: Beigeordneter Bauerrat Henrich.

Mitglieder: Stadtverordnete Max Pflügens, Theodor Derts, Justizrat Floeth, Peter v. d. Fuhr, Georg Heinen, Gustav Holtshausen, Ludwig Maeten, Johann Kreuzer, Karl Medrow, Andreas Orgas, Wilhelm Jellenbach.

Leiter: Subpartverwalter Bedemann.

a) **Reinigungs- u. Schirramt**
Stadtschr.: Schug.

b) **Straßenreinigung**
Oberaufseher: Herzog.

c) **Müllabfuhr**
Oberaufseher: Mübly.

d) **Schirrhof**
Aufseher: Ditch.

Städtischer Schlachthof

Diesemer Str. 13 F. 4563 u. 4564
Direktion F. 8006

Ausschuss:

Vorsitzender: Der Oberbürgermeister. J. B.: Beigeordneter Pringen.

Stadtverordnete: Siepermann, Bodstegers, Maeten, Fied, Gabelin, Kreisarzt Dr. Maholt, Hermann Meyer, Viehhändler, Carl von Kothen, Metzger, Schlachthofdirektor Dr. May.
Direktor: Dr. May.

Städtische Sparkasse

Hauptstelle: Jungferweg 83 F. 8084 u. 4490

Gedöfnet vorm. von 9—12½ Uhr
Samstags nachmittags geschlossen

Verwaltung

Vorsitzender: Der Oberbürgermeister.

Mitglieder aus den Stadtverordneten: Martin Adams, Walter Amalbern, Edmund Deswatinus, Friedrich Lindenlauf, Artur Mebus, Heinrich Metzger.
Mitglieder aus der Bürgerschaft: Robert Döbber, Wilhelm Gensing, Heinrich van Rieps, Fritz Kuntze, Richard Wolff.

Direktor: Ernst Stollberg.
Rebenstelle I, Rathaus, Zimmer 5 F. 8014.

Rebenstelle II, G.-B.-C.-Kasse, Kanalstr. 25 F. 903.

Zweigstelle Krefeld-Bodum F. 803.
Verwalter: Oberassistent Martgraf.

Zweigstelle Krefeld-Opum F. 905.
Verwalter: Stadtassistentierer Meyer.

Zweigstelle Krefeld-Pinn F. 1031.
Verwalter: Stadtassistentierer Kirches.

Stadtbad I

Neußer Str. 58 F. 8020

Ausschuss:

Vorsitzender: Der Oberbürgermeister. J. B.: Beigeordneter Stadtbaurat Lubsgumst.

Mitglieder: Hermann Wilmeroth, Rudolf Humiller, Dr. Otto Scheffels, Carl Kuhwald, Paul Klingel, Stadtverordnete.
Direktor: Heinrich Siebert.

Stadtbad II

Hüller Str. 28 F. 8079

Stadtbücherei

Friedrichstr. 18 F. 8091

Gedöfnet: Der Lesesaal Sonntags von 10—1 Uhr vormittags und (im Winter) von 4—8 Uhr nachmittags, Werktags von 9—1 Uhr vormittags und von 4—10 Uhr nachmittags; die Bücherausleihe Werktags von 11—1 Uhr vormittags und von 6—8 Uhr nachmittags. Eintritt frei.

Bibliothek's-Ausschuss

Vorsitzender: Der Oberbürgermeister.

Stadtverordnete: Heinrich Janßen, Josef Peters, Wilhelm Rajten, Adolf van den Berg, Ludwig Gabeline.

Aus der Bürgerchaft: Fr. Clara Wirt, Richard Wigano, Theodor Paas, Josef Junter, Johannes Mathien, Justizrat Schelleles, Richard Donath.

Leiter: Dr. Waldemar Bahrbt.

Stadthalle

St.-Anton-Str. 99-103

F. Verwalter 8015, Stadtschreife 4589

Stadthallen-Ausschuss

Vorsitzender: Oberbürgermeister Dr. Johannsen.

Mitglieder: Derts, Wilmeroth, Peters, Gair, Siepermann, Amrhein, Schwarz, Rind, Conrads, Kayler.

Verwalter: Wily. Schmidt.

Stadtwagen

I. Gladbacher Str.: Wiegemeister Wortmann. Fernsprech-Automat 3763.

II. Draniering: Wiegemeister Schellen. Fernsprech-Automat 3764.

III. Diesemer Str.: Wiegemeister Bluhm. Fernsprech-Automat 3765.

Stadtverwaltung

Oberbürgermeister:

Dr. Johannsen, Johannes, Wehmal 114, Oberbürgermeister seit 16. 2. 1911.

Beigeordnete:

a) **besoldete:**

Henrich, Hubert, Bauerrat, Kr. Bodum, Glindholzstr. 188, Belg. seit 27. 8. 1902.

Lubsgumst, Ludwig, Stadtbaurat, Kronprinzenstr. 18, Belg. seit 17. 9. 1908.

Dr. von Sausen, Ferdinand, Kr. Bodum, Krefelder Str. 52, Belg. seit 29. 4. 1909.

Pringen, Max, Kr. Bodum, Krefelder Str. 57, Belg. seit 3. 8. 1914.

Pohl, Martin, Admarckstr. 12, Belg. seit 21. 9. 1916.

Dr. Witten, Paul, Dionysiusstr. Kr. 169, Belg. seit 23. 4. 1920.

Mebus, Artur, Ritterstr. 173, Belg. seit 23. 4. 1920.

Dr. Stepfes, Johannes.
Dr. Beyer, Walther, Yorkstr. 62.

b) **unbesoldete:**

Wolff, Richard, Jungferweg 33, Belg. seit 14. 8. 1919.

Stadtverordnete:

(J. = Centrum, V. Bl. = Bürgerblock, M. S. P. = Mehrheitspartei, U. S. P. = Unabh. Soz. Part.)

Adams, Martin, Garnstr. 60, Stadtv. seit 30. 12. 1919. U. S. P.

Adams, Wilhelm, Vereinsstr. 87, Stadtv. seit 30. 12. 1919. U. S. P.

Amalbern, Walter, Rogstr. 145, Stadtv. seit 30. 12. 1919. J.

Dr. Angerhausen, Eugen, Sternstr. 5, Stadtv. seit 15. 1. 1914. J.
Bauerthal, Moriz, Kommerzienrat, Ostwall 57, Stadtv. seit 20. 1. 1906. V. Bl.

Fran Dederß, Berg, Bismarckstr. Nr. 52. Stadt. seit 30. 12. 1919. M. S. P.
 von der Berg, Adolf, Kr. Bodum, Glöckerspl. 117. Stadt. seit 30. 12. 1919. M. S. P.
 Verisch, Ernst, Ouberrußstr. 24. Stadt. seit 24. 6. 1920. U. S. P.
 Vel. Blum, Henriette, Weidernische Straße 52. Stadt. seit 30. 12. 1919. J.
 Blum, Johannes, Untergaß 12. Stadt. seit 2. 12. 1897. J.
 Nachhegers, Goswin, Marktstr. 49. Stadt. seit 30. 12. 1919. J.
 Bunniller, Rudolf, Bannenheimstraße 8. Stadt. seit 30. 12. 1919. J.
 Büschgens, Max, Kr. Bodum, Keimmannstr. 261. Stadt. seit 30. 12. 1919. B. H.
 de Gneur, Heinrich, Kr. Berberg, Nr. 124. Stadt. seit 30. 12. 1919. J.
 Konrads, Johann, Kr. Dypum, Weidenstr. 89. Stadt. seit 30. 12. 1919. U. S. P.
 Derks, Theodor, Breite Str. 30. Stadt. seit 30. 12. 1919. J.
 Deswaines, Edoard, Bismarckstraße 55. Stadt. seit 25. 6. 1914. B. H.
 Dollbaum, Fritz, Ellsabeistr. 51. Stadt. seit 30. 12. 1919. M. S. P.
 Donath, Richard, Kronprinzstr. Nr. 121. Stadt. seit 30. 12. 1919. U. S. P.
 Eggerath, Benedikt, Kr. Bodum, Dorfstr. 70. Stadt. seit 30. 12. 1919. J.
 Esser, Heinrich, Auguststr. 67. Stadt. seit 30. 12. 1919. M. S. P.
 Flotz, Jakob, Kr. Dypum, Glöckerspl. 53. Stadt. seit 30. 12. 1919. M. S. P.
 Floeth, Peter, Justizrat, Dionsiusstr. 66. Stadt. seit 30. 12. 1919. M. S. P.
 von der Hüb, Peter, Reuther Straße 43, 45. Stadt. seit 30. 12. 1919. U. S. P.
 Gabelin, Ludwig, Dieckemer Str. Nr. 114. Stadt. seit 30. 12. 1919. U. S. P.
 Gahr, Gottfried, Hüller Str. 433. Stadt. seit 30. 12. 1919. J.
 Gottschalk, Albrecht, Bismarckplatz Nr. 57. Stadt. seit 24. 1. 1918. B. H.
 Frau Hafels, Anna, Hindenburgstraße 58. Stadt. seit 30. 12. 1919. J.
 Heinen, Georg, Spinnereistr. 21. Stadt. seit 30. 12. 1919. U. S. P.
 Hoffmann, Gustav, Schwall 107. Stadt. seit 30. 12. 1919. B. H.
 Hofer, Heinrich, Dieckemer Str. Nr. 48. Stadt. seit 30. 12. 1919. U. S. P.
 Janßen, Heinrich, Weidernische Str. 4. Stadt. seit 30. 12. 1919. J.
 von Jtter, Alfred, Weidernische Straße 52. Stadt. seit 30. 12. 1919. J.
 Laeten, Ludwig, Doffstr. 8. Stadt. seit 30. 12. 1919. J.
 Kallmerien, Friedrich, Nordstr. 213. Stadt. seit 30. 12. 1919. B. H.
 Koken, Wilhelm, Kr. Bodum, Waldhofferstr. 121. Stadt. seit 30. 12. 1919. B. H.
 Küssen, Eugen, Preußenring 113. Stadt. seit 30. 12. 1919. J.
 Kiewer, Wilhelm, Reuwall 153. Stadt. seit 30. 12. 1919. J.
 Kr. Kraußhaus, Volte, Gartenstr. 50. Stadt. seit 30. 12. 1919. J.
 Krenger, Johann, Kr. Dypum, Duisburger Str. 113. Stadt. seit 30. 12. 1919. J.
 Kuschwald, Karl, Vom-Bruch-Platz Nr. 12. Stadt. seit 30. 12. 1919. M. S. P.

Lowereus, Friedrich, Alte Inner Straße 121. Stadt. seit 30. 12. 1919. M. S. P.
 Lindenlauf, Friedrich, Luisenstr. Nr. 104. Stadt. seit 30. 12. 1919. J.
 Mebus, Knir, Ritterstr. 173. Stadt. seit 30. 12. 1919. M. S. P.
 Medrow, Karl, Steinstr. 10. Stadt. seit 30. 12. 1919. M. S. P.
 Mengelberg, Deturich, Justizrat, Dionsiusstr. 17. Stadt. seit 4. 1. 1900. B. H.
 Meyses, Heinrich, Kr. Elm, Rheinbaderstr. 116. Stadt. seit 15. 1. 1914. J.
 Dr. Meuer, Ernst, Prinz-Herbinand-Str. 65. Stadt. seit 30. 12. 1919. J.
 Müller, Johannes, Ellsabeistr. Nr. 130. Stadt. seit 30. 12. 1919. J.
 Orgas, Andreas, Jurath Str. Nr. 474. Stadt. seit 30. 12. 1919. J.
 Peters, Josef, Friedrichstr. 41. Stadt. seit 24. 1. 1918. J.
 Frau Pfleger, Katharina, Ohwall Nr. 183. Stadt. seit 30. 12. 1919. B. H.
 Potthoff, Max, Gladbacher Str. 390. Stadt. seit 30. 12. 1919. J.
 Prinzenberg, Heinrich, Breite Str. Nr. 61. Stadt. seit 30. 12. 1919. J.
 Püllen, Fritz, Gladbacher Str. 210. Stadt. seit 30. 12. 1919. U. S. P.
 Ringel, Paul, Kr. Dypum, Weidenstr. 99. Stadt. seit 30. 12. 1919. U. S. P.
 Dr. Scheffels, Otto, Sanitätsrat, Schwall 19. Stadt. seit 13. 1. 1910. B. H.
 Schwarz, Karl, Barnstr. 11. Stadt. seit 30. 12. 1919. M. S. P.
 Siepermann, Walter, Kr. Bodum, Tandenstr. 9. Stadt. seit 30. 12. 1919. B. H.
 Str. Straier, Elise, Nordstr. 105. Stadt. seit 30. 12. 1919. B. H.
 Sümchen, Felix, Weberstr. 60. Stadt. seit 30. 12. 1919. U. S. P.
 Thines, Benedikt, Kr. Bodum, Kreuzbergstr. 45. Stadt. seit 30. 12. 1919. M. S. P.
 Vignano, Richard, Kr. Bodum, Schützenstr. 98. Stadt. seit 30. 12. 1919. J.
 Wilmersoth, Hermann, Hofstr. 43. Stadt. seit 30. 12. 1919. J.
 Vel. Wirt, Maria, Hofstr. 194. Stadt. seit 30. 12. 1919. J.
 Wellenbach, Wilhelm, Friedrichstraße 12. Stadt. seit 30. 12. 1919. J.

Der Oberbürgermeister ist zugleich Landrat des Stadtkreises. Die Geschäfte des Kreises werden von der Stadtverordneten-Versammlung wahrgenommen.

Stadt-Ausschuß

Vorsitzender: Der Oberbürgermeister. J. V.: Beigeordneter Dr. von Hansen.
 Mitglieder: Robert Gless, Josef Engler, Karl Rauen, Heinrich Prinzenberg.
 Amtsstube: Rathhaus, Zimmer 61.

Versicherungsamt der Stadt Krefeld

Vorsitzender: Der Oberbürgermeister.
 1. Stellvertreter: Beigeordneter Dr. von Hansen.
 2. Stellvertreter: Beigeordneter Dr. Meuer.

Amtszimmer: Büroarade auf dem Blumenplatz.

Kuratorium zur Verwaltung der Allg.'schen Stiftung

Vorsitzender: Der Oberbürgermeister. J. V. Beigeordneter Richard Wolff.
 Mitglieder: Frau Katharina Pfleger, Felix Sümchen.
 Rentant: Johannes Kleene.

Arbeiterruhe-Kassenrat

Vorsitzender: Der Oberbürgermeister. J. V. Beigeordneter Prinzen.
 Mitglieder: Johannes Müller, Andreas Orgas, Max Büschgens, Martin Adams, Karl Schwarz.

Bau-Ausschuß

Vorsitzender: Der Oberbürgermeister. J. V. Beigeordneter Bauat Heinrich.
 Mitglieder: Ludwig Racten, Johann Krenger, Friedrich Lindenlauf, Heinrich Prinzenberg, Wilhelm Wellenbach, Albrecht Gottschalk, Walter Siepermann, Fritz Dollbaum, Karl Medrow, Georg Heinen, Fritz Püllen.

Beamtenbeholdungs-Kommission

Vorsitzender: Der Oberbürgermeister. J. V. Beigeordneter Prinzen.
 Mitglieder: Benedikt Eggerath, Heinrich Janßen, Friedrich Kallmerien, Karl Schwarz, Martin Adams.

Beamten-Kreditkasse

Vorsitzender: Der Oberbürgermeister. J. V. Beigeordneter Dr. Witten.
 Mitglieder: Benedikt Eggerath, Ludwig Racten, Euhad Hoffmann, Heinrich Esser, Fritz Püllen.
 Stellvertreter: Richard Vignano, Hermann Wilmersoth, Albrecht Gottschalk, Justizrat Peter Floeth, Georg Heinen.

Beirat der städtischen Arbeitsvermittlungsstelle

Vorsitzender: Der Oberbürgermeister.
 Mitglieder: Theodor Derks, Paul Braune, Eugen Küssen, Max Büschgens, Fritz Zeyssfordt.

Beirat für das hiesige Gefängnis

Vorsitzender: Der Oberbürgermeister.
 Mitglieder: Alfred von Jtter, Sanitätsrat Dr. Adolf Schroers, Fritz Püllen.

Beirat des Wucheramts

Vorsitzender: Der Oberbürgermeister. J. V. Beigeordneter Dr. Stepled.
 Mitglieder: Walter Amfaldern, Frau Anna Hafels, Max Büschgens, Fritz Dollbaum, Johann Kallmerien.

Bewilligungsausschuss der Kriegs-Kreditkasse

Vorsitzender: Der Oberbürgermeister, J. B. Beigeordneter Dr. Witten.

Mitglieder: Benedikt Eggerath, Ludwig Kacten, Gustav Holt-hausen, Heinrich Esser, Fritz Püllen.

Stellvertreter: Richard Bigano, Hermann Wilmeroth, Albrecht Gottschalk, Justizrat Peter Bloeth, Georg Heinen.

Bibliotheksausschuss

Vorsitzender: Der Oberbürgermeister.

Mitglieder: Heinrich Janssen, Josef Peters, Wilhelm Kasten, Adolf van den Berg, Ludwig Gabelin.

Aus der Bürgerschaft: Fr. Clara Birn, Richard Bigano, Theodor Paas, Josef Künler, Johannes Mathien, Justizrat Gust. Schel-lekes, Alchard Donath, Dr. Max Matthias, Luise Berger, Hein-riche Beders, Eduard Jungland.

Bozum-Opiumer-Ausschuss

Vorsitzender: Der Oberbürgermeister.

Mitglieder: Johannes Blum, Ja-tob Nlod, Richard Donath.

Aus der Bürgerschaft: Wilhelm Feuges, Regierungsrat Karl Henkeles, Heinrich de Cleur, Johann Kreuzer, Rich. Bigano.

Entschädigungskommission

Vorsitzender: Der Oberbürgermeister, J. B. Beigeordneter Dr. Meyer.

Mitglieder: Johann Kreuzer, Heinrich Fringenberg, Carl Ritter, Robert Dadder, Fritz Pflüch-hahn, Heinrich Dediger, Fritz Goldmann, Cäsar Weuers, Karl Bevel, Georg Heinen, Werner Dantwardt.

Geneelich-Kommission

Vorsitzender: Der Oberbürgermeister, J. B. Beigeordneter Dr. Steples.

Mitglieder: Ludwig Kacten, Wil-helm Jellenbach, Albrecht Gott-schalk, Jakob Nlod, Georg Hei-nen. Branddirektor Pollzet-In-spektor a. D. Scheuer. Pollzet-Inspektor Lippert, Brandmeister Bongary.

Finanz-Kommission

Vorsitzender: Der Oberbürgermeister.

Mitglieder: Dr. Eugen Angerhan-sen, Eugen Kassen, Wilhelm Kriewer, Josef Peters, Heinrich Fringenberg, Edmund Desma-lines, Justizrat Heinrich Meun-gerberg, Karl Knubwald, Martin Adams, Heinrich Pover, Karl Redrom.

Friedrich-Wilhelm-Stiftung

Vorsitzender: Der Oberbürgermeister.

Mitglieder: Eugen Kassen, Fried-riche Kallmeren.

Grundsteuer-Veranlagungs-Kommission

Vorsitzender: Der Oberbürgermeister, J. B. Beigeordneter Dr. Witten.

Mitglieder: Friedrich Lindenlauf, Friedrich Kallmeren, Josef Filders.

Stellvertreter: Heine. van Kempt, Werner Dantwardt.

Gesundheits-Kommission

Vorsitzender: Der Oberbürgermeister, J. B. Beigeordneter Dr. Steples.

Mitglieder: Richard Bigano, Fr. Lothe Krauhaus, Sanitätsrat Dr. Otto Schellens, Dr. Josef Meindorf, Dr. Max Matthias. Der Kreisarzt: Dr. Klafott.

C. de Greiff'scher Unterstützungsfonds

Vorsitzender: Der Oberbürgermeister.

Mitglieder: Edmund Deswaines, Adolf van den Berg, Martin Adams, Richard Wolff, Heinrich Kauer, Fritz Seyffardt.

Grundsteuer-Einschätzungs-Kommission

Vorsitzender: Der Oberbürgermeister, J. B. Beigeordneter Dr. Witten.

Mitglieder: Friedrich Lindenlauf, Ludwig Kacten, Johann Kreuz-er, Friedrich Kallmeren, Al-brecht Gottschalk, Benedikt Til-mes, Martin Adams.

Stellvertreter: Hermann Wilme-roth, Richard Bigano, Wilhelm Jellenbach, Wilhelm Korff, Robert Dadder, Hubert Giers-berg, Wilhelm Stibing, Anton Schiffer, Heine. Kremer, Heine. Dediger, Wilhelm Hardt, Fr. Luise Berger, Josef Allezet, Fritz Tollbaum, Mathienais, Gustav Weiner, Paul Braune, Ludwig Gabelin, Werner Dant-wardt, Fritz Reutemeyer, Job. Holtackers, Kaiser, Schuppen.

Grundsteuer-Einschätzungs-Kommission für Bozum

Vorsitzender: Der Oberbürgermeister, J. B. Beigeordneter Dr. Witten.

Mitglieder: Richard Bigano, Jo-hann Conrads.

Aus der Bürgerschaft: Adolf Wüschgens, Josef Wenger.

Grundsteuer-Einschätzungs-Kommission für Einn

Vorsitzender: Der Oberbürgermeister, J. B. Beigeordneter Dr. Witten.

Mitglieder: Heinrich Meuges, Jo-hann Kreuzer, Walter Steper-mann, Max Wüschgens.

Aus der Bürgerschaft: Ernst von Wühl, Job. Vormanns, Johann Cubel, Jakob Tophoven, Johann Klump, Ludwig Ostingschäger.

Grundsteuer-Einschätzungs-Kommission für Oppum

Vorsitzender: Der Oberbürgermeister, J. B. Beigeordneter Dr. Witten.

Mitglieder: Johann Kreuzer, Jo-hann Conrads.
Aus der Bürgerschaft: Gustav Bennemann, Karl Kruse.

Grundsteuer-Einschätzungs-Kommission für Verberg

Vorsitzender: Der Oberbürgermeister, J. B. Beigeordneter Dr. Witten.

Mitglieder: Heinrich de Cleur, Johann Conrads.

Aus der Bürgerschaft: Josef Ben-ger, Paul von Edeven.

Hauptauschuss der Kreditkasse

Vorsitzender: Der Oberbürgermeister, J. B. Beigeordneter Dr. Witten.

Mitglieder: Benedikt Eggerath, Ludwig Kacten, Gustav Holt-hausen, Heinrich Esser, Fritz Püllen.

Stellvertreter: Richard Bigano, Hermann Wilmeroth, Albrecht Gottschalk, Justizrat Peter Bloeth, Georg Heinen.

Kanal-Abgaben-Einschätzungs-Kommission

Vorsitzender: Der Oberbürgermeister, J. B. Beigeordneter Dr. Witten.

Mitglieder: Friedrich Lindenlauf, Richard Bigano, Johann Wien-ges, Karl Redrom, Karl Schwarz, Paul Ringel, Johann Conrads, Gustav Biermann, Max Voh.

Kaufmannschule

Vorsitzender: Der Oberbürgermeister, J. B. Beigeordneter Dr. v. Hansen.

Mitglieder: Wilhelm Jellenbach, Fr. Elise Strater.

Kriegsbarlehnskasse

Vorsitzender: Der Oberbürgermeister, J. B. Beigeordneter Dr. Witten.

Mitglieder: Benedikt Eggerath, Ludwig Kacten, Gustav Holt-hausen, Heinrich Esser, Fritz Püllen.

Stellvertreter: Richard Bigano, Hermann Wilmeroth, Albrecht Gottschalk, Justizrat Peter Bloeth, Georg Heinen.

Eimer-Kommission

Vorsitzender: Der Oberbürgermeister.

Mitglieder: Heine. Meuges, Gos-min Bochegeers, Paul Ringel.
Aus der Bürgerschaft: Josef Van-meister, Wilhelm Klüters, Jo-hann Cubel.

Landwirtschaftlicher Ausschuss

Vorsitzender: Der Oberbürgermeister.

Mitglieder: Heinrich de Cleur, Jakob Nlod, Johann Conrads.
Aus der Bürgerschaft: Gottfried Schmitz, Peter Gedhoff.

Mietzins-Ausschuss

Vorsitzender: Der Oberbürgermeister, J. S. Beigeordneter Dr. Vener.

Mitglieder: Wilhelm Ziellenbach, Ludwig Kacten, Andreas Ergas, Joh. Müller, Eduard Sauer, Franz Büschgens, Josef Alders, Fritz Dollbaum, Peter von der Fuhr, Wilhelm Adams.

Mitglieder des Vereins für soziale Wohlfahrts-einrichtungen

Vorsitzender: Der Oberbürgermeister, J. S. Beigeordneter Dr. v. Hausen.

Mitglieder: Frau Katharina Pfäfer, Frau Vera Beders, Ludwig Gabelin.

Vom Vorstand zugewählte Mitglieder: Wilhelm Altemer, Frk. Lotte Krauhans.

Preisprüfungsstelle

Vorsitzender: Der Oberbürgermeister, J. S. Beigeordneter Dr. Steples.

Mitglieder: Ooswin Hochleger, Andreas Ergas, Fritz Dollbaum, Max Büschgens, Paul Ringel.

Sachverständige im Sinne des Gesetzes vom 28. 8. 05 betr. Bekämpfung übertragbarer Krankheiten

Vorsitzender: Der Oberbürgermeister, J. S. Beigeordneter Dr. Steples.

Mitglieder: Fritz Blüchahn, Louis Naatohn, Richard Vogel, Ehefrau Paul von Jeddy-Neufirch, Ehefrau Josef Humbroich, Ehefrau Paul Eichelkraut.

Soziale Kommission

Vorsitzender: Der Oberbürgermeister.

Mitglieder: Alfred von Alter, Frk. Lotte Krauhans, Wilhelm Altemer, Rudolf Humiller, Walter Amalbern, Frau Katharina Pfäfer, Max Büschgens, Justizrat Peter Kloeth, Frau Vera Beders, Ludwig Gabelin, Ernst Bersch.

Schroederische Stiftung

Vorsitzender: Der Oberbürgermeister.

Mitglieder: Dechant Hubert Klefen, Oberpfarrer der Dionysiuskirche, Dr. Geu, Pfarrer der Stephanskirche, Pfarrer der Marienkirche, der Präb. Presb. der evgl. Gemeinde und der Oberabbauer d. Synagogengemeinde Dr. Levi.

Schuldentilgungs-Kommission

Vorsitzender: Der Oberbürgermeister, J. S. Beigeordneter Dr. Witten.

Mitglieder: Theodor Derks, Mich. Bigano, Gustav Holtmann, Adolf van den Berg, Ludwig Gabelin.

Schulreforms-Ausschuss

Vorsitzender: Der Oberbürgermeister, J. S. Beigeordneter Dr. v. Hausen.

Mitglieder: Gottfried Gair, Alf. von Alter, Heinrich Janssen, Wilhelm Altemer, Frk. Lara Birx, Frau Vera Beders, Karl Kuhwald, Sanitätsrat Dr. Otto Scheffels, Frk. Elise Strater, Georg Heinen, Joh. Courads.

Teuerung-Ausschuss

Vorsitzender: Der Oberbürgermeister, J. S. Beigeordneter Fringen.

Mitglieder: Walter Amalbern, Ooswin Hochleger, Frau Anna Sabels, Wilhelm Altemer, Andreas Ergas, Kommerzienrat Moritz Bayerthal, Frk. Elise Strater, Fritz Dollbaum, Ludwig Gabelin, Heinrich Pover, Heinrich Esser.

Theater- und Musik-Ausschuss

Vorsitzender: Der Oberbürgermeister.

Mitglieder: Gottfried Gair, Heinrich Janssen, Wilhelm Altemer, Josef Peters, Frk. Lara Birx, Justizrat Heinrich Mangelberg, Sanitätsrat Dr. Otto Scheffels, Adolf van den Berg, Frau Vera Beders, Wilhelm Adams, Peter von der Fuhr.

Mitglied des Angestellten-Ausschusses des Stadttheaters: Paul Kreiba.

Mitglied des Orchester-Ausschusses der Städtischen Kapelle: Johannes Hoppe.

Verfassungs-Ausschuss

Vorsitzender: Der Oberbürgermeister.

Mitglieder: Frk. Lara Birx, Eugen Keunen, Wilhelm Altemer, Dr. Ernst Vener, Frk. Elise Strater, Justizrat Heinrich Mangelberg, Justizrat Peter Kloeth, Ludwig Gabelin, Karl Kuhwald, Ernst Bersch.

Verkehrs-Ausschuss

Vorsitzender: Der Oberbürgermeister, J. S. Beigeordneter Dr. Vener.

Mitglieder: Dr. Eugen Angerhausen, Johannes Müller, Richard Bigano, Hermann Wilmeroth, Wilhelm Ziellenbach, Gustav Holtmann, Wilhelm Kacten, Benedil Tilmes, Peter Kloeth, Paul Ringel, Richard Donath.

Vertulungsrat der Mathias-Lendering-Stiftung

Vorsitzender: Der Oberbürgermeister.

Mitglieder: Frk. Henriette Blum, Frau Anna Sabels, Frau Katharina Pfäfer.

Aus der Bürgerschaft: Heinrich Esser, Hermann Dollbaum.

Volkshochschul-Ausschuss

Vorsitzender: Der Oberbürgermeister, J. S. Beigeordneter Dr. v. Hausen.

Mitglieder: Josef Peters, Johannes Müller, Walter Amalbern, Ludwig Kacten, Frk. Lara Birx, Friedrich Kallmerten, Sanitätsrat Dr. Otto Scheffels, Frau Vera Beders, Justizrat Peter Kloeth, Georg Heinen, Felix Sümmeren.

Aus der Bürgerschaft: Rudolf Humiller, Gottfried Gair, Heinrich Janssen, Wilhelm Altemer, Frk. Luitje Berger, Paul te Neues, Bernhard Kerfsa, Heinrich Buschhüter, Walter Thommas, Ernst Bersch, Albert Vog.

Vorstand der Wintgens-Stiftung

Vorsitzender: Der Oberbürgermeister.

Mitglieder: Frau Anna Sabels, Johann Courads.

Aus der Bürgerschaft: Karl Alberts, Sanitätsrat Dr. Robert Rumpke.

Wohnungs-Ausschuss

Vorsitzender: Der Oberbürgermeister, J. S. Beigeordneter Dr. Vener.

Mitglieder: Wilhelm Altemer, Frk. Lotte Krauhans, Dr. Ernst Vener, Andreas Ergas, Wilhelm Ziellenbach, Friedrich Kallmerten, Frau Katharina Pfäfer, Heinrich Esser, Jakob Klotz, Wilhelm Adams, Peter von der Fuhr, Dr. Adolph Kreisorg.

Schiedsmannsbezirke

mit Angabe der Schiedsmänner und Stellvertreter

Bezirk 1: Joh. van Aken, Luth.-Kirch-Str. 65, Stellvert.: Wilhelm Klotz, Evertstr. 10.

Bezirk 2: Wilh. Klotz, Evertstr. 16, Stellvert.: Joh. van Aken, Luth.-Kirch-Str. 65.

Bezirk 3: Heinrich Meß, Marktstr. 54, Stellvert.: Georg Jung, Gladbacher Str. 87.

Bezirk 4: Georg Jung, Gladbacher Str. 87, Stellvert.: Heinrich Meß, Marktstr. 54.

Bezirk 5: Wilhelm Doh, Hülfstr. 18, Stellvert.: Wilhelm Schröder, Hülfstr. 60.

Bezirk 6: Wilhelm Schröder, Hülfstr. 60, Stellvert.: Wilhelm Doh, Hülfstr. 18.

Bezirk 7: Johannes Jachemich, Rheinstr. 42, Stellvert.: Johannes Verpöet, Rheinstr. 74.

Bezirk 8: Johannes Verpöet, Rheinstr. 74, Stellvert.: Johannes Jachemich, Rheinstr. 42.

Bezirk 9: Heinrich Strater-Bredow, Elisabethstr. 67, Stellvert.: Mich. Sämen, Fischelner Str. 44.

Bezirk 10: Mich. Sämen, Fischelner Str. 44, Stellvert.: Heinrich Strater-Bredow, Elisabethstr. 67.

Krefeld-Linn: Franz Kirches, Rheinbabenstr. 125, Stellvert.: Josef Kralls, Kurfürster Str. 6.

Krefeld-Podum: Anton Anders, Schützenstr. 64, Stellvert.: Hermann Esser, Buschstr. 345.

Krefeld-Opium: Karl Kruse, Mandachstr. 138a, Stellvert.: Christof Kamp, Hauptstr. 200.

Wirtschaftliche Vertretungen und Vereinigungen

Handelskammer

Nordwall 29

Mitglieder:

I. Wahlbezirk: die Stadt Arefeld, Geh. Kommerzienrat F. W. Deussen, Vorsitzender, Kommerzienrat Moritz Beyerthal, 1. stellvert. Vorsitzender, Friedrich Amrhein, Gustav Biermann, Jakob Berg, Gustav Bredow, Edmund Deswainnes, Gustav Düsselberg, Julius Gottschalk, Franz Holstein, Vaudirektor Artur Jölen, Wilhelm Kappes, Heinrich Kanert, Johann Kleinewiebers, Emil Koppmann, Hermann Lenisch, Dr. Alfred Lindenberg, Heinrich Schäfer in Arefeld.

II. Wahlbezirk: die Stadt Herdingen, Gustav Geimer, Geh. Kommerzienrat Dr. C. ter Meer, Kommerzienrat Franz Schwengers, Arnold Willemßen in Herdingen.

III. Wahlbezirk: die Stadt Kempen und die Bürgermeiererei Schmalbroich, August Weiland in Kempen.

IV. Wahlbezirk: der Landkreis Arefeld, mit Ausnahme der Stadt Herdingen, Leo Schmitz, Willrich, Joh. Theobald, Dierath.

V. Wahlbezirk: die Bürgermeistereien Vorst, St. Tönis, Hüls, Fönisberg und St. Hubert, J. H. unbest.

VI. Wahlbezirk: der Kreis Cleve, Louis Hartog, Gog, Johann Dehr, Neurgens, Gog, Wilh. Merrens, Cleve, Direktor Otto Bernauer, Cleve.

VII. Wahlbezirk: der Kreis Geldern, Kononierat Emil Belderns, Geldern, Salomon Nordheim, Geldern, Anton Janßen, Stevelaer.

VIII. Wahlbezirk: der Kreis Mors mit Ausnahme der Bürgermeistereien Sommerberg, Hochemmerich, der Gemeindefreie Niersheim und desjenigen Teils der Bürgermeiererei Neveln-Baerl, welcher die frühere Bürgermeiererei Baerl bildete.

I. Wahlabteilung (Bergbaubetriebe)

Generaldirektor Franz Brenner, Linfort, Bergbaustellor a. D. Karl Hornung, Vorst, Bergwertsdirektor Heinrich Pantberg, Mors.

II. Wahlabteilung (Die übrigen Wähler)

Geshard von Gember, Rheinberg, Adolf Pieper, Mors.

I. Syndikus: Dr. Wilhelm Rabins, Syndikus: Dr. Müller-Reuter, Wissenschaftl. Hilfsarb.: Dr. Böhmgen. Bürobeamte: Hugo Hofer, Paul Adam, Wilh. Däumges, Johs. Kalligener, Joh. Merrens.

Handwerkskammer Düsseldorf

Abt. VI Arefeld

Kassstr. 263

Vorsitzender: Gg. Dahm.

Essentielle Seiden-Trocknungsanstalt

Wilhelmstr. 3.5 F. 4573 u. 4574

Verwaltungsrat:

In Arefeld: Edgar von Bederath, Walter Crons, Edmund Deswainnes, Fritz Junfers d. Älter., Hermann Lange, Rudolf Deiter, Heinrich Schäfer, Kommerzienrat Ernst von Scheven, Walter Schroers, Fritz Zenthardt.

In Lobberich: Anton van der Nijwich.

In Süchteln: Karl Rosjke.

Direktor:

Walter Königs.

Allgemeine Deutsche Kleinbahn-Gesellschaft. Aktiengesellschaft

Bahnverwaltung der Arefelder Eisenbahn

Verwaltungsgebäude: Adlerstr. 18

F. 626

Oberste Betriebsleitung: Blumenthal, Neg. u. Geh. Raurat.

Bahnverwaltung: Jota, Betriebsinspektor.

Betriebsbureau: Jansen, Eisenbahn-Assistent, Schmitz, Eisenbahn-Assistent, Thelen, Kanzlist, Clara Pauls, Gehilfin, Grete Jota, Gehilfin, Rud. Jansen, Bürodiener.

Verhältnisse, Weckerweg 7 F. 232: Nachhaus, Betriebsingenieur.

Bahnhof Arefeld Süd F. 624:

Schumacher, Bahnhofs-Vorsteher.

Bahnhof Arefeld Nord F. 467:

Junfers, Bahnhofs-Vorsteher.

Güterabfertigungsstelle Arefeld Nord, Geldernsche Str. F. 467:

Busch, Eisenbahn-Assistent.

Bahnhof Arefeld West F. 4691:

Milchels, Bfhs. Aufseher.

Bahn- und Gelände-

Aktiengesellschaft Arefeld

(Zweigniederlassung in Düsseldorf)

Geschäftsstelle: Oberkassel, Panja-

allee 1

Arefelder Straßenbahn A. G.

Verwaltungsgebäude Kronprin-

zenstr. 192

F. 4860, 4861, 4862 u. 4863

Vorstand: Stadtbanrat Lub-

zinski, Direktor Albert, Be-

triebsingenieur Wegener.

Hauptwerkstätte: Arefeld, Fleich-

platz 11.

Betriebsbahnhof Hüls F. 4412,

Bahnhofsverwalter Kuttelweisch,

Betriebsbahnhof St. Tönis F. 4413,

Bahnhofsverwalter Wendisch.

Verkehrsverein

Vorstand:

1. Vorsitzender: Justizrat Dr.

Dratzen, Westwall 101.

2. Vorsitzender: Rechtsanwalt An-

gerhausen, Westwall 182.

1. Schriftführer: P. Mevesjan,

Dionysiusstr. 79.

Kassenwart: J. Perpöet, Rhein-

straße 74.

Otto Schmieder, Dr. Franz

Dufcher, Gustav Bredow, Ar-

tur Bretter, Hubert Giersberg,

Regierungsrat a. D., Dr. Jent-

ges, Polizei-Inspektor a. D.,

Scheuer, Paul Grein, Hermann

Wilmmeroth, Gustav Weiner.

Beigeordneter: Dr. Vener.

Geschäftsführer: Paul Döring,

Friedrichstr. 23.

Geschäftsstelle: Friedrichstraße 23

F. 1074.

Arefelder Museums-Verein

Ehrenmitglied: Architekt Hugo

Koch sen.

Eingetragter Vorstand: Hugo Koch,

Vorsitzender, Rud. Deiter, stell-

vert. Vorsitzender, Alex Oppen-

heimer, Schammeister, Studien-

rat Prof. Dr. Drg, Schriftführer,

K. Camphausen, stellv. Schrift-

führer, Esker von Bederath,

Walter Deussen.

Vorstand: Felix Alexander, Jr.

Arnhelm, Rechtsanwalt Fr. An-

gerhausen, Generaldirektor Dr

Beder, Guh. Biermann, Stadt-

banrat B. Volker, Karl Glauß,

Hrl. Will Crons, Otto Crons,

Museumsdirektor Prof. Dr. De-

nesen, Studienrat Dr. A. Eys-

ler, Pfarrer Esser, Landgerichts-

rat Feuerhake, Karl Plasmamp-

sen., Bruno de Greiff, Bei-

geordneter Raurat Heinrich,

Frau Walter Hermes, Artur

Berth, Oberbürgermeister Dr

Johansen, F. B. Junfers jun.,

Jean Kanter, Johannes Klein-

wiebers, Wilhelm Kleinwiebers,

Emil Koppmann, Kommerzien-

rat Rud. Kröhen, Hermann

Lange, Kommerzienrat Fr. Leen-

berg, Richard Leenders, Karl

Maurenbrecher, Geh. Kommer-

zienrat Dr. ter Meer, Herdingen,

Alfred Molenaar, Frau

Kommerzienrat Albert Deiter,

Frau Nealgamm, Direktor Prof.

Dr. Sahde, Direktor A. Pöbel,

Handelskassendirektor J. Nade-

macher, Raurat G. Reimer,

Studienrat Prof. Dr. Nembert,

Sanitätsrat Dr. Rumppe, Sani-

tätsrat Dr. Scheffels, Justizrat

G. Schelledees, Kommerzienrat

Ernst von Scheven, Walter von

Scheven, Kommerzienrat Artur

Schroers, Prof. P. Schütze,

Jan G. Uhlenbrod, Dr. med.

Bahn, Louis Winigens, Be-

werbeshülrat Prof. G. Wol-

brandt, Mich. Wolff.

Verein zur Förderung des Hand-

werts und des Schulwesens

unter den Israeliten d. früheren

Nektoratsprengels Arefeld

Dr. Vosl, Vorsitzender, Alex Op-

penheimer, stellv. Vorsitzender,

David Gradmann, Schammeister,

Lehrer Alexander, Schriftführer,

Kommerzienrat M. Beyerthal,

Jacob Gompert, Alex Leowen-

thal, Simon Mahler, J. Jones

in M. Gladbach, S. Nordheim

in Geldern, Bernhard Voss in

Garzweiler, Adolf Spiro in

Peinsberg.

Verein zur Verschönerung der Stadt Krefeld

Vorsitzender: Oberbürgermeister Dr. Johansen.
Vorstandsmitglieder: Herm. Dietz, Apotheker, J. G. Trendorf, Maler, Paul Feuerhake, Landrichter, Richard Düwen, Drechslermeister, Fritz Junters d. Kell., Fabrikbesitzer und Kaufmann, Rudolf Kühn, Bildh., Alfred Nolenaar, Rentn., Richard Niese, Garteninspektor, Heinrich Dehmer, Architekt, Josef Peters, Hauptschulleiter, Max Platen, Architekt, Ernst Puhlmann, Leiter des naturwiss. Museums, San. Rat Dr. Alois Schroers, Arzt, Heinrich von Seggern, Stadtkonrat, Salomon Seruus, Rentner, Eugen Vogelgang, Fabrikbesitzer, Herm. Wilmeroth, Gasthofbesitzer, Arthur Winkler, Kaufmann; Ehren-Vorstandsmitglied Dr. Fr. W. Verfaan.

Wohnungsbauverein

Vorsitzender: Oberlehrer Prof. Dr. Heuser.
Geschäftsführer: Kassierer Hermanns, Gutenbergstr. 182.

Krefelder Nennverein, e. V.

Geschäftsstelle Friedrichstr. 23 F. 300
1. Vorsitzender: Rudolf Decker, Bismarckstr. 114, 2. Vorsitzender: Ernst Handweiser, Leventhalstraße 85, Geschäftsführer: Paul Döring, Friedrichstr. 28.

Gemeinnützige Aktien-Baugesellschaft

für den Landkreis Krefeld
Büro: Bismarckstr. 51 F. 4406.

Einiger Aktien-Baugesellschaft

1. Vorsitzender: Peter Schupel.
Geschäftsführer: Oberstadtschreiber Drahten F. 1081, Geschäftszimmer: Krefeld-Einn, Rheinbabenstr. 110.

Niederheinische Weber-Union

(Eingetragene Genossenschaft mit beschränkter Haftung)
Westwall 77, 79
Geschäftsführer: August Schagen, Lindenstr. 151, Kassierer: Wi-

helm Eßer, St. Töniser Str. 23, Vorsitzender des Aufsichtsrats: Ludw. Junziger, Blumenstr. 128.

Konsum- und Produktivgenossenschaft „Niederrhein“

Mittlerstr. 181
Geschäftsführer: Paul Braune, Mittlerstr. 181.

Verein gegen Seibendiebstahl

Ausführung: Gerhard von der Herbera, Vorsitzender, Adolf Krabben, Kassierer, Georg von Belterath, Gust. Biermann, Franz Kolstein, Alex. Eppendelmer, Max von Weller, Schriftführer: Maximund von Bederath, Kranfener Str. 30 F. 1042.

Gesellschaft zur Ueberwachung von Dampfesseln in W. Gladbach

Zweigsbüro: Krefeld, Schwertstr. Nr. 117, Erdg. F. 1065.

Vorstandsmitglied in Krefeld: Kommerzienrat Arny Schroers, Ingenieur: Josef Reiff, Vertreter des Oberingenieurs, Schwertstr. 117, Erich Meinicus, Dionysiusstr. 109, Walter Trending, Garnstr. 70.

Arbeiterwohnungs-genossenschaft

E. G. m. b. H.
1. Vorsitzender: Architekt Heinrich Dehmer F. 4520, Geschäftsführer: Stadt. Finanzdirektor C. Decker, F. 465, Geschäftszimmer: Nordwall 82, Hauptstelle: Rathaus, Jumm. 7 F. 465 n. 8007.

Zunungen

a) Zwangszunungen

Bäcker-Zunung, Obermeister: Heinrich Aiden, Luffenstr. 154.
Schlosser-Zunung, Obermeister: Eduard Schmitz, Prinz-Ferdinand-Str. 27.
Schneider-Zunung, Obermeister: V. Kleinmanns, Südstr. 40.
Tischler-Zunung, Obermeister: Aug. Alkassen, Siedendorfer Straße 29.

Uhrmacher- und Juwelier-Zunung, Obermeister: Dietr. Feltgen, Marktstr. 31.

Bäcker, Müller- und Konditor-Zunung, Ar. Bodum, Obermeister: Heinrich Leven, Ar. Bodum, Windmühlenstr. 67.

Schmiede-Zunung, Obermeister: Carl Keerbasels, Krefeld, Gladbacher Str. 15.

Dachdecker-Zunung, Obermeister: Max Schaub, Schwertstr. 30.

Decorateur-, Polsterer- u. Sattler-Zunung, Obermeister: Fritz Goldmann, Rheinstr. 17.

b) Freie Zunungen u. Vereinigungen

Decorationsmaler-, Glaser- und Anstreicher-Zunung, Obermeister: Emil Jungenwerth, Luffenstr. 51.

Schuhmacher-Zunung, Obermeister: Heinrich Hegmanns, Luffenstr. 151.

Reiher-Zunung, Obermeister: Veras, Hagemes, Mühlstr. 81.

Freie Handwerker-Zunung, Obermeister: Hermann Warzell, Schmiedemstr., Kanalstr. 5.

Freie Bau-Zunung, Obermeister: Jean Janzen, Rheinstr. 10.

Wirte-Zunung, Vorsitzender: Hermann Wilmeroth, Hochstr. 48.

Barbier-, Friseur- und Perückenmacher-Zunung, Obermeister: Ernst Busch, St. Töniser Str. Nr. 35.

Freie Konditor-Zunung, Obermeister: Ad. Piepersberg, Breite Straße 110.

Vereinigung der Klempner, Installateure u. Kupferschmiede, Vorsitzender: Gottfried Lorenzen, Gärtnere-Vereinigung, Krefeld, Vorsitzender: Wlh. Vogelgang, Friedhofstr. 119.

c) Zunung-Ausschuß

Vorsitzender: Ehrenobermeister Lud. Kaelen sen., Hofstr. 8.
Geschäftsführender Vorstand: Lud. Kaelen sen., Max Werfers, Franz Josef Hermanns, alle in Krefeld.
Geschäftsstelle: Handwerks- und Gewerbeamt Krefeld, Friedrichstraße 25 I. F. 2903.

Gesundheitswesen

Allgemein. Städt. Krankenhaus

Hilfeler Str. 75, F. 8048
Direktion: (siehe städt. Armen-Deputation).
Beamte: Geh. Sanitätsrat Dr. Grasmus, Oberarzt, Dr. Sterzing, Oberarzt, Sekundärarzt Dr. Spidernagel, Assistenzärzte: Dr. Eich und Dr. Weller.
Anstaltsgeistlicher: Alfred Gerner, katholischer Pfarrer, Ernst Schüb, evangelischer Pfarrer.
Vormann, Krankenhaus-Inspekt.

St. Josephskrankenhaus

Tannenstr. 138, F. 278
Allgemeine Kranken-Anstalt
Niederlassung der Schwestern aus dem Mutterhaus St. Maria in der Ausergasse in Köln
Vorsteherin: Schwester Eugenie Eusepius-Hindler.
Leitender Arzt und Oberarzt der inneren Abteilung: Dr. Wegmann.

Oberarzt der chirurgischen Abteilung: Dr. Busch.
Assistenzarzt: Dr. Thielmann.
Anstaltsgeistlicher: G. Benten.

Alexianer-Heil- und Pflege-Anstalt

Ober-Dieheimer Str. 136, F. 2818
Vorsteher: Humbold Strauß, Alexianerbrüder.
Leitender Arzt: Dr. Wahn.
Stellvertretend. Arzt: Sanitätsrat Dr. Rumpfe.
Haupteinwohner: Rektor Johannes Scheufens.

Dionissenheim Wehesda

Jungferweg 21, F. 1950
Privat-Kranken- u. Wochenpflege.

Private Heilanstalten.

Anstalt für Strahlenbehandlung des San. Rat Dr. med. Schreud, Schwall 108, Sprechst.: 9-1 u. 3-5.

Ärzte

(Das Verzeichnis ist nach den eigenen Angaben d. Verfassenden bearbeitet.)

I. Praktizierende approbierte

(= Geburtsheifer)

- *Amels, Ernst, Dr. med., Dionysiusstr. 60 F. 8-9/2, 2-3/2.
- *Aker, Ernst, Dr. med., Westwall Nr. 68 F. 10-1, 3-4.
- Verendes, San. Rat, Dr. med., Sternstr. 47 F. 8-9/2, 2 1/2-4.
- *Berkauf, Franz, Dr. med., Krankenarzt, Abrechtplatz 18 F. 5053, 9-12, 3-5.
- Beuer, Carl, Geh. San. Rat, Dr. med., Dreißigengstr. 57 F. 3-5.
- *Bommers, Wlh., San. Rat, Dr. med., Friedrichstr. 47 F. 8-9, 2 1/2-4.
- *Borgolte, Robert, Dr. med., Luffenstr. 118 F. 8-10, 8-5.
- *Brand, Heinrich, Dr. med., Ar. D., Duisburger Str. 81 F. 8-9/2, 2-3.

Budde, Moritz, Dr. med., Ostwall 38. 2-4½.
 Busch, Max, Dr. med., Nacharzt für Chirurgie, Götting. Oberarzt des Reichshauses und Maria-Hilf-Krankenhaus, Poststr. 14 F. 3078. 2½-4.
 Cocanders, Franz, Dr. med., Gladbacher Str. 9. 8½-10, 3-4½.
 Corsten, Dr. med., Ostwall 65 F. 0-1, 3-5.
 Deleclers, Hubert, Dr. med., früher Regierungsrat beim Gouvernement Kamerun, Ostwall 67 F. 4258. 9-12, 3½-6.
 Deinken, Max, Dr. med., Ostwall Nr. 238. 8-9½, 1½-4.
 Dhein, Josef, Dr. med., Sternstraße 35 F. 8-9½, 2½-4.
 Erasmus, Geh. San. Rat, Dr. med., Westwall 29 F. 3-4½.
 *Erdens, Franz, San. Rat, Dr. med., Ar. 2., Krefelder Straße 378. 8-10, 2-4.
 Glöbmann, Ernst, Dr. med., Altbrechtplatz 9.
 Glödenauer, Richard, Dr. med., Ostwall 37 F. 935. 10-12, 3-5 auf. Samst. nachm. u. Sonnt.
 *Hers, Eugen, Dr. med., Gülfersstraße 41. 8-9, 2-3.
 Hell, Josef, Dr. med., Nacharzt für Frauenkrankheiten u. Geburtshilfe, Westwall 8 F. 2065. 9-12, 3-5.
 Heite, Hugo, Dr. med., Steinstr. Nr. 47 I. 8½-9½, 2½-4.
 Jähnelich, Wilh., Dr. med., Ar. 2., Buschstr. 364 F. 8-10, 2-4.
 *Weis, San. Rat, Dr. med., Dampf-mühlweg 49 F. 8-9, 2-3.
 *Kreuz, Heinrich, Dr. med., Alte Pinner Str. 51 F. 8-9½, 2½-4.
 *Kuntel, Maximilian, San. Rat, Dr. med., Ar. 2., Schönwasserstraße 90 F. 8-10, 2-3.
 Herten, Eugen, Dr. med., Südwall 64 F. 9-12, 3-5.
 Hesseking, Dominikus, San. Rat, Dr. med., Rheinstr. 10 F.
 Hombweiler, Franz, Dr. med., Alexanderplatz 18 F. 8-9½, 3-4.
 Hiltnermann, Paul, Dr. med., Rheinstr. 67 F. 9½-12½, 3-5.
 Hirschfelder, J., Dr. med., Ostwall Nr. 148 F. 2½-4.
 Hoffmeyer, Richard, Dr. med., Ostwall 89 F.
 van Nuijen, Hans, Dr. med., Nacharzt f. Haut u. Blasenleiden, Ostwall 168 F. 10-11, 3½-6.
 Jores, R., Dr. med., Jungfernenweg 16 F. 2357. 9-12, 3½-4½ auf. Samst. nachm.
 Jossen, Arthur, Dr. med., Ostwall Nr. 34 F. 8-9½ v.
 Jossen, Heinrich, Geh. San. Rat, Dr. med., Ostwall 34 F. 8-9½ v.
 *Kirsch, Oswald, Dr. med., Leit. Arzt d. Heil- u. Pflegeanstalt Dreifaltigkeitskloster, Weisingerstr. Augustaplatz 9. 8-9, 2-4 Dreifaltigkeitskloster 10-11.
 Klabbott, Franz, Dr. med., Nordwall 121 F. 8-9.
 Klein, August, Dr. med., Blumenstraße 19 F. 7-8, 2-4 auf. Sonnt.
 Kölling, R., Dr. med., Stephanstraße 23 F. 10-12, 3-5.
 Kopp, Wilhelm, San. Rat, Dr. med., Rheinstr. 13 F. 8-9½, 2½-4.
 *Kochlinger, Dr. med., Ostwall 173 F. 8½-10, 2½-4.
 *Kuxenburger, Max, Josef, Dr. med., Augustaplatz 2 F. 8-10, 2-4.
 *Kraus, August, Dr. med., Sternstraße 36 F. 8-9½, 2½-4.

Reuenborn, Rob., San. Rat, Dr. med., Ostwall 100 F. 9-12, 3-5.
 *Krenn, Rudolf, San. Rat, Dr. med., Dionysiusstr. 16 F. 8-9, 2½-4.
 *Kierdorf, Eugen, Dr. med., Rheinstr. 12 F. 8-10, 2½-4.
 *Kerlin, Richard, San. Rat, Dr. med., Karlsplatz 12 F. 8-12, 3-5.
 *Kiel, Paul, Dr. med., Südwall Nr. 60 F. 388. 9-10, 4-6.
 *Klein, Wilhelm, Dr. med., Südwall 78 F. 2000. 9-12, 3-4½ auf. Sonnt.
 *Klein, Carl, Josef, Rheinstr. 67. 10-12½, 3-5.
 *Kump, Robert, San. Rat, Dr. med., Jungfernenweg 35 F.
 *Krefft, Otto, San. Rat, Dr. med., Südwall 19 F. 9-12, 3-4½.
 *Krefft, Emil, Dr. med., Friedrichstr. 29 F. 11-1, 4-6.
 *Kühn, Kurt, Dr. med., Südwall 60 F. 10-12, 2-4.
 *Kühn, Ernst, Dr. med., Ostwall Nr. 69 F. 9-12, 3-5.
 *Kühner, Wolt., Dr. med., Rheinstr. 132 F.
 *Kühn, Theod., San. Rat, Dr. med., Ostwall 108 F. 9-12½, 3-5½.
 *Kühner, Gustav Adolf, San. Rat, Dr. med., Lannenstr. 101 F. 8-9, 3-4.
 *Kühner, Joseph Georg, Dr. med., Dreifaltigkeitsstr. 48. 9-10, 3-4.
 *Kühner, G., Dr. med., Südwall 62 F. 8-11, 4½-7.
 *Kühner, Carl, San. Rat, Dr. med., prakt. Arzt, ärztl. Diagnostisch. Laboratorium chem. u. mikrosk. Untersuchungen von Sputum, Harn, Blut usw., Ostwall 42 F. 4853. 8-9½, 2½-4, auf. Samst. nachm.
 *Kühner, Julius, Dr. med., Ar. 2., Rheinbabenstr. 64 F. 8-9½, 2-3½.
 *Kühner, Heinrich, Dr. med., Südwall 21 F. 9-12, 2½-5.
 *Kühner, Paul, Dr. med., Ostwall 44 F. 3-4½.
 *Kühner, Josef, Dr. med., Südwall 55. 8-10, 2½-4.
 *Kühner, Leo, Dr. med., Gerberstraße 20 F. 8-9½, 2½-4.
 *Kühner, Moritz, Dr. med., Ostwall Nr. 83 I. F. 3-6.
 *Kühner, San. Rat, Dr. med., Südwall 60. 8-9½, 3-4.
 *Kühner, Wilhelm, Dr. med., Ostwall 132 F. 2476. 9-12, 3-5.
 *Kühner, Josef, San. Rat, Dr. med., Ostwall 197 F. 8-10, 3-5.
 *Kühner, Anton, Dr. med., Westwall 171. 8-9, 2½-4.
 *Kühner, Hermann, San. Rat, Dr. med., Nordwall 120 F. 7-8, 1½-2½.
 *Kühner, Otto, Dr. med., Ostwall Nr. 111 F. 9½-12, 2½-5.

II. Fachärzte

1. Für Augenkrankheiten.

Corsten, Dr. med., Ostwall 65 F. 2006. 9-1, 2-3.
 Hiltnermann, Paul, Dr. med., Ar. 2., Schönwasserstr. 105. 9½-12½, 3-5.
 Kerlin, Richard, San. Rat, Dr. med., Karlsplatz 12 F. 8-12, 3-5.
 Klein, Carl, Josef, San. Rat, Dr. med., Rheinstr. 67. 10-12½, 3-5.
 Krefft, Otto, San. Rat, Dr. med., Südwall 19 I. 9-12, 3-4½.

2. Für Chirurgie.

Budde, Moritz, Dr. med., Ostwall Nr. 38. 2-4½.
 Busch, Max, Dr. med., Poststr. 14 F. 2½-4.
 Erasmus, Geh. San. Rat, Dr. med., Westwall 29. 3-4½.
 Schlutius, Kurt, Dr. med., Südwall 60 F. 10-12, 2-4.
 Schreus, Theodor, San. Rat, Dr. med., Ostwall 108 F. 9-12½, 3-5½.
 Senger, G., Dr. med., Südwall Nr. 62 F. 8-11, 4½-7.

3. Für Frauenkrankheiten und Geburtshilfe.

Verkau, Franz, Dr. med., Altbrechtplatz 13 F. 5062. 9-12, 3-5.
 Budde, Moritz, Dr. med., Ostwall Nr. 38. 2-4½.
 Hell, Josef, Dr. med., Westwall 8 F. 2065. 9-12, 3-5.
 Herten, Eugen, Dr. med., Südwall 64 F. 9-12, 3-5.
 Hoffmeyer, Richard, Ostwall Nr. 39 F.
 Kiel, Paul, Dr. med., Südwall 60 F. 388. 9-10, 4-6.
 Schlutius, Kurt, Dr. med., Südwall 60 F. 10-12, 2-4.
 Weber, Wilhelm, Dr. med., Ostwall 132 F. 2476. 9-12, 3-5.
 Weiler, Otto, Dr. med., Ostwall Nr. 111 F. 9½-12, 2½-5.

4. Für Hals-, Nasen- und Ohrenkrankheiten.

Eigenauer, Richard, Dr. med., Ostwall 37 F. 935. 9-12, 3-5, auf. Samst. nachm. u. Sonnt.

Dr. med. R. Kölling
 Facharzt für
Ohren-, Nasen- u. Halskrankheiten
 Stephanstr. 23
 Fernsprecher 4056
 Postscheckkonto Köln 91 276

Sprechstunden: 10-12 u. 3-5
 Samstag nur vormittags

Reuenborn, Rob., San. Rat, Dr. med., Ostwall 100 F. 9-12, 3-5.
 Reintges, Wilhelm, Dr. med., Südwall 78 F. 2000. 9-12, 3-4½ auf. Sonnt.
 Stamm, Heinrich, Dr. med., Nacharzt für Ohren-, Hals- u. Nasenkrankh., Röntgeninstitut, Höhenstraße, Südwall 21 F. 2124 (ev. 4000). 9-12, 2½-5.

5. Für Haut-, Darmwege- und Geschlechtskrankheiten.

Kischer, Ernst, Dr. med., Westwall Nr. 68 F. 10-1, 3-4.
 Deleclers, Hubert, Dr. med., Ostwall 67 F. 4258. 9-12, 3½-6.
 Glöbmann, Ernst, Dr. med., Altbrechtplatz 9.
 van Nuijen, Hans, Dr. med., Ostwall 168 F. 3374. 10-11, 3½-6.
 Schreus, Th., San. Rat, Dr. med., Ostwall 108 F. 9-12½, 3-5½.

6. Für innere Krankheiten.

Kierdorf, Eugen, Dr. med., Ostwall 12 F. 8-10, 2½-4.

7. Für Kinderkrankheiten.
 Hirschfelder, J., Dr. med., Viten-
 der Arzt des Säuglingsheims,
 Ostwall 148 I. F. 275. 2½—4.
8. Für Magen-Darm- u. Stoff-
 wechselkrankheiten.
 Jores, H., Dr. med., Jungfern-
 weg 16 F. 2957. 9—12, 3¼—4¼,
 auß. Samst. nachm.
9. Für Mund- und Kieferkrank-
 heiten.
 Schmitz, Ernst, Dr. med., Ostwall
 Nr. 60 F. 1119. 9—12, 3—5.
10. Für Nervenkrankheiten.
 Wahn, Moritz, Dr. med., Ostwall
 Nr. 83 F. 3—6.
11. Für Orthopädie.
 Scheffler, Emil, Dr. med., Fried-
 richstr. 29 F. 11—1, 4—6.
12. Für Röntgen- u. Röntgenbe-
 handlung.
 von Sufen, Hans, Dr. med., Ost-
 wall 168 F. 3374. 10—1, 3½—6.

Zahnärzte

- Goebel, Hugo, Ostwall 22 F.
 9—1, 3—6, auß. Samst. nachm.
- Heinhaus, Dr. med., Ostwall 40
 F. 9—12, 3—5.
- Kaiser, Adolf, Nordwall 33 I.
 F. 4425. 8—11, 2—5, auß.
 Samst. nachm. u. Sonnt.
- Kraemer, Carl, Neue Pinner Str. 84.
 9—1, 3—6, Samst. nur mor-
 gens.
- Kropp, Julius, Ostwall 170 F.
 9—12, 3—6.
- Müller, Gerh., Dr. chir. dent.,
 Ostwall 42. 8—12, 2—5.
- Peters, Wilh., Luisenstr. 117.
 9—12½, 2—4½.
- Schmitz, Ernst, Dr. med., Ostwall
 Nr. 60 F. 1119. 9—12, 3—5.
- Schunf, Edmund, Friedrichstr. 25.
 9—12, 3—6.
- Sigano, Richard, Kr.-B., Schützen-
 straße 98.

Tierärzte

- Döpfel, August, Luisenstr. 76.
 Grube, Adolf, Veterinärarzt, Alex-
 anderplatz 12 F.
- Mainz, Heinrich, Kronprinzentr.
 Nr. 150 F. 1113. Sprechst. 8—10,
 2—3 (Pferde- und Hundeklinik).
- Meper, Wilhelm, Dr. Westwall 147.

- Möhlting, Ludwig, Südstr. 9 F.
 8—9, 2—3.
- Rehr, Emil, Generaloberveteri-
 närarzt a. D., Schillerstr. 93 F. 2177.
 8—9, 2—3.
- Sollaud, Georg, Oberhofs-vete-
 rinär a. D., Gartenstr. 92.

Dentisten

- Abis, Gustav, Rheinstr. 21 F.
 Nr. 80 F.
- Allers, Arthur, Neue Pinner Str.
 Nr. 90 F.
- Allers, Lilly, Frau Neue Pinner
 Straße 90 F.
- Beltermann, G., Blumenstr. 3 F.
- Beltermann, Jun., W., Blumen-
 straße 3 F.
- Bonrath, Hans, Ostwall 78.

J. P. Bonrath
Dentist
Ostwall 78 I.
 Sprechstunden 9—12, 2—6
 Sonntags vormittag 11—12

- Bonrath, Peter, Ostwall 78.
 Bründt, J., Westwall 90.
 Dewitt, Karl, Friedrichsplatz 8 F.
 Giffel, G., Ostwall 17 F.
 Goldemann, W., Rheinstr. 77.
 Jöhnen, Herm., Rheinstr. 13.
 Mohr, Emil, Rheinstr. 84.
 Kurth, jun., G., Karlsplatz 14.
 Mendort, Emil, Ostwall 30.
 Memagen, J., Ostwall 32 F.
 Memagen-Wesig, Frau, Westwall
 Nr. 109 F.
- Reitlich, B., Dionysiusplatz 4.
 Salis, G., Ostwall 52.

Chr. Sauerland
Dentist
Ostwall 193
Fernspr. 1225
 Postscheckkonto Köln 17 193
Sprechst. vorm. 9—12½ Uhr
 nachm. 3—6 Uhr
Röntgen-Laboratorium
 für
Zahn- u. Kieferaufnahmen.

- Sandkes, G., Rheinstr. 47 F.
 Walter, G., Sternstr. 31.
 Wolf, Gustav, Neue Pinner Str.
 Nr. 90 F.
- Wolf & H. Allers, Gustav, Neue
 Pinner Str. 90 F. 1829. 8—12,
 2½—6.

**Verband der Sanitäts-
 Kolonnen vom Roten Kreuz
 des Stadtkreises Arefeld**

Kreisinspektor: Kreisarzt Dr. Kla-
 hold, Fernspr. 2980.
 Vorsitz: Rechtsanwalt Dr. Camp-
 hausen, Rheinstr. 55. Fernspr.
 Nr. 850.
 Schriftführer: Hubert Meyers,
 Arefeld, Ostwall 51. Fernspr. 859.

**Zum Verband gehören:
 Freiwillige Sanitätskolonne
 vom Roten Kreuz, Arefeld-Stadt**

Vorsitzender: Rechtsanwalt Dr.
 Camphausen, Rheinstr. 55. Fern-
 sprecher 850.
 Kolonnenarzt: Dr. Deussen, Ost-
 wall 298. Fernspr. 1128.

**Krieger-Sanitätskolonne vom
 Roten Kreuz Arefeld-Stadt**

Vorsitzender und Kolonnenarzt:
 Sanitätsarzt Dr. Settgast, Ost-
 wall 42. Fernspr. 1981.

**Sanitätskolonne vom Roten
 Kreuz des Arefelder Samariter-
 Vereins**

Vorsitzender und Kolonnenarzt:
 Dr. Fette, Steinstr. 47. Fern-
 sprecher 2738.

**Freiwillige Sanitätskolonne
 vom Roten Kreuz, Kr.-Oppum**

Kolonnenarzt: Dr. Brand, Kr.-Op-
 pum, Duisburger Str. 119.
 Fernspr. 2958.

**Freiwillige Sanitätskolonne
 vom Roten Kreuz, Kr.-Bodum**

Vorsitzender: Hauptlehrer A. Bo-
 gun, Kr.-Bodum, Eichendorff-
 straße 10.
 Kolonnenarzt: Sanitätsrat Dr. M.
 Denkel, Kr.-Bodum, Schönwasser-
 straße 99. Fernspr. 3872.

Krankenkassen

**A) Allgemeine Ortskrankenkasse
 für den Stadtkreis Arefeld.**
Satzung: Arefeld, Königs-
 straße 194-196 (F. 7 und 676).
 Postscheckkonto Köln 19 452. Ge-
 schäftszeit 8 bis 1 Uhr vormit-
 tags, 3 bis 5 Uhr nachmittags.
 Für Ein- und Auszahlungen
 nur von 8 bis 1 Uhr vormit-
 tags. Mittwochs werden Ein-
 zahlungen nicht angenommen.
Rebenstellen: Aref.-Vof-
 sum, Rathhaus (F. 2937). Ge-
 schäftszeit täglich von 3 bis 5
 Uhr nachmittags, Mittwochs
 auch von 8 bis 1 Uhr vormit-
 tags. Aref.-Ktm., Rheinbaben-
 straße 126 (F. 2880). Geschäfts-
 zeit täglich von 8 bis 1 Uhr
 vormittags. I. Vorsitzender:

Adolf Voigtländer, Arefeld, Zan-
 nenstr. 78; II. Vorsitzender:
 Heinrich Frelh, Arefeld, St.-
 Anton-Str. 217; Geschäftsführer:
 Gustav Heusinger, Arefeld, Kö-
 nigstr. 196 (F. 7 und 676).

Kassenärzte.

Im Stadtbezirk: Dr. Amels, Dio-
 nyfinsstr. 60 (F. 1325); San.
 Rat Dr. Berendes, Sternstr. 47
 (F. 1271); Geh. San. Rat Dr.
 Meyer, Dreikönigstr. 57 (F.
 Nr. 1971); San. Rat Dr. Bom-
 mers, Friedrichstr. 47 (F. 1431);
 Dr. Borgolte, Luisenstr. 118
 (F. 1334); Dr. Goenders, Glad-
 bacher Str. 9 (F. 2800); Dr.
 Klein, Sternstr. 35 (F. 2221);
 Dr. Eßers, Hülser Str. 41

(F. 3941); Dr. Fette, Steinstr. 47
 (F. 2738); San. Rat Dr. Goltz,
 Dampfmaschinenweg 49 (F. 1392);
 Dr. Grewen, Alte Pinner Str. 51
 (F. 1672); San. Rat Dr. Hesse-
 ling, Rheinstr. 19 (F. 1832); Dr.
 Henschel, Alexanderplatz 18
 (F. 2981); San. Rat Dr. H.
 Kirch, Nordwall 41 (F. 1721);
 Dr. E. Kirch, II., Augustaplatz 9
 (F. 475); Dr. Klein, Blumen-
 straße 10 (F. 1526); San. Rat
 Dr. Kopp, Rheinstr. 21 (F. 3072);
 Dr. Voedinger, Ostwall 173
 (F. 2855); Dr. Luxenburger, Au-
 gustaplatz 2 (F. 2890); Dr. Raas,
 Sternstr. 36 (F. 2420); Dr. C.
 Sterny, Rheinstr. 12 (F. 1019);
 San. Rat Dr. Kumppe, Jung-
 fernweg 35 (F. 1779); Dr. B.

Schneider, Rheinstr. 74 (F. 3559);
San. Rat Dr. Schroers, Tannen-
str. 101 (F. 1906); Dr.
Schwitzer, Dreiföngelstr. 48;
San. Rat Dr. Settgast, Dittwald
Nr. 42 (F. 1881); Dr. Strauß,
Südwall 55 (F. 1864); Dr. Le-
loo, Gerberstr. 20 (F. 3057);
San. Rat Dr. Kallerstein, Süd-
wall 69 (F. 1871); San. Rat
Dr. Wedel, Dittwald 197 (F. 1379);
Dr. Wegmann, Westwall 171
(F. 1531).

Kref.-Vodum: San. Rat Dr. Cre-
tens, Krefelder Str. 373; San.
Rat Dr. Hentel, Schönwasser-
straße 59 (F. 3372).

Kref.-Vodum: Dr. Brand, Duis-
burger Str. 51 (F. 2358).

Kref.-Vinn: Dr. Speiser, Rhein-
babenstr. 64 (F. 3686).

In den Gemeinden:

Aldekerk: San. Rat Dr. Camp;

Alpen: Dr. Kärid;

Arath: Dr. Rodenhaupt, Dr. Le-
ber, Dr. Breuer;

Dülken: Dr. Birker;

Ehlich: Dr. Dalsch, Dr. Wolters;

Geldern: Dr. Gassen, Hedmann,
Wittmann, Wittmers (Fach-
arzt);

Greerath: Dr. Blümsetz, Dr.
Schmalenbach, Dr. Willich;

Ginsbed: Dr. Cox;

Hils: Dr. Moenen, Dr. Franzen,
Dr. Schulte;

Kempen: Dr. Andolph, Dr. Sar-
rafin, Dr. Straeten;

Lana: Dr. Körholz;

Lobberich: Dr. Wildenrath, Dr.
Meymann, Dr. van Dagen;

Moers: Dr. Paul, Dr. Dorn, Dr.
Weyer und alle übrigen in
Moers wohnhafte Ärzte;

Neukerk: Dr. Hefeling, Dr. Sel-
ber;

Ned: Dr. Erihen;

Nierath: Dr. Vanggenbach;

St. Hubert: Dr. Kubolph;

St. Leonis: Dr. Schmitz, Dr. Kuh-
les, Dr. Raß;

Schießbahn: Dr. Rubland;

Sindeln: Dr. Dammmer, Dr. Sen-
fert, Dr. Schrems;

Herdingen: Dr. Friedrich, Dr. Ais-
en, Dr. Rath, Dr. von Staa,
Dr. Dils;

Herten: Dr. Weinges, Dr. Hen-
drichsen, Dr. Heimbach, Dr. Abra-
ham, Dr. Ester, Dr. Fleischer,
Dr. Haas, Dr. Harzen, (Fach-
arzt), Dr. Hennicken, Dr. Wirt-
bach, Dr. Dittmann, Dr. Papen-
hoff, Dr. Schloffer, Dr. Rod.
Schmitz, Dr. Wutthoff;

Vorl: Dr. Wehlt;

Willich: Dr. Laured, Dr. Vippé.

Kochärzte.

Für Augenleiden: Dr. Corsten,
Dittwald 65 (F. 3096); San. Rat
Dr. Perlia, Karlsplatz 12 (F.
Nr. 1793); San. Rat Dr. Rhein-
dort, Rheinstr. 67 (F. 1135);
San. Rat Dr. Schöffels, Süd-
wall 19 (F. 1890).

Für Chirurgie: Dr. Budde, Ditt-
wall 28 (F. 900); Dr. Bulsch,
Dorfstr. 14 (F. 3078); Dr. Schlu-
tius, Südwall 60 (F. 383); San.
Rat Dr. Schrems, Dittwald 108
(F. 2755).

Für Kranenleiden: Dr. Hoffschlä-
ger, Dittwald 39 (F. 1851); Dr.
Schluis, Südwall 60 (F. 383);
Dr. Weber, Rheinstr. 52 (F.
Nr. 2474).

Für Hals-, Nasen- u. Ohrenlei-
den: Dr. Eichenauer, Dittwald 37

(F. 393); San. Rat Dr. Neuen-
born, Dittwald 109 (F. 1907);
Dr. Heintges, Südwall 78 (F.
Nr. 2009); Dr. Stammen, Süd-
wall 21 (F. 2124).

Für Haut- und Geschlechtsleiden:
Dr. Hoyer, Westwall 63 (F. 4522);
San. Rat Dr. Schrems, Dittwald
Nr. 108 (F. 2755).

Für Nervenleiden: Dr. Bahn,
Dittwald 83 (F. 1184 u. 2811).

Für Drisopädle: Dr. Scheller,
Friedrichstr. 29 (F. 432).

Für Mund- und Kieferkrank-
heiten: Dr. C. Schmitz, Dittwald
Nr. 24 (F. 1119).

Zahnärzte.

Dr. Chir. dent. Müller, Südwall
Nr. 42 (F. 1224); Schmitz, Fried-
richstr. 25; Sigano, Westwall 123
(F. 3923).

Zahnärzte.

C. Bekermann, Blumenstr. 3
(F. 2917); Brändt, Westwall 90;
Wißel, Dittwald 17 (F. 1427);
Johann, Rheinstr. 23; Frau Re-
magen-Wisch, Westwall 107 (F.
Nr. 3051); Sünkes, Rheinstr.
Nr. 48 (F. 315); in Hils: We-
ber, in Herdingen: Rintsham-
mer, in Willich: Mörshelm.

B. Innungs-Krankenkassen.

Krankenkasse der Bäcker-Innung.
Vorl.: Josef Born, Marianen-
straße 60. Kassenführer: Jakob
Aders. Kassenlokal: Schulstr. 35.

Krankenkasse der Friseur-Innung.
Vorl.: Wilhelm Gieseler,
Königsstr. 113. Kassenführer:
Wilhelm Floenes. Kassenlokal:
Biedenhoferstr. 80.

Krankenkasse der Fleischer-In-
nung. Vorl.: Hermann Hilden,
Prinz-Ferdinand-Str. 18. Kassen-
führer: Bernh. Hagened. Kassen-
lokal: Königsstr. 81 F. 1504.

Krankenkasse der Maler- und An-
streicher-Innung. Vorl.: Karl
von Dell, Luisenstr. 90. Kassen-
führer: Wilh. Brömmel. Kassen-
lokal: Ruth-Kirch-Str. 8.

Krankenkasse der Schlosser-Innung.
Vorl.: Ludwig Dimpel, West-
wall 78. Kassenführer: Gustav
Hauff. Kassenlokal: Wilhelm-
straße 18.

Krankenkasse der Schneider-In-
nung. Vorl.: Peter Krammers,
Westwall 35. Kassenführ.: Gustav
Hauff. Kassenlokal: Wilhelmstr.
Nr. 18.

Krankenkasse der Schuhmacher-
Innung: Vorl.: Wilhelm Bel-
ling, Ruth-Kirch-Str. 67. Kas-
senführer: Hermann Reiß. Kas-
senlokal: Breite Str. 97.

Krankenkasse der Tischler-Innung.
Vorl.: Max Böckling, Rheinstr.
Nr. 29. Kassenführer: Gust.
Hauff. Kassenlokal: Wilhelm-
straße 18.

Krankenkasse der freien Bau-In-
nung. Vorl.: Theodor von der
Weien, Altkönigsstr. 189 F. 3449.
Kassenführer: Gustav Hauff.
Kassenlokal: Wilhelmstr. 18
F. 2426.

Krankenkasse der freien Hand-
werker-Innung. Vorl.: Johann
van Aken, Ruth-Kirch-Str. 65.
Kassenführer: Wilhelm Not-
hoff. Kassenlokal: Everisstr. 16.

Erstkasernen.

Central-Kranken- u. Sterbekasse
d. Gold- u. Silberarb. n. verw.
Berufsigen. Deutschlands, Erf.

Kasse Schwab.-Gmünd, Jahlit.
Krefeld. Vorl.: Joh. Brodels,
Hubertusstr. 53. Kassl.: Rich.
Holborn, Blumenstr. 152.

Kranken- und Sterbekasse für
Handlungsangestellte und Pri-
vatbeamte in Krefeld und für
den Handelskammerbezirk Kre-
feld. Vorl.: Hermann Gahn,
Bismarckplatz 43. Kassenführer:
Gertrude Born. Kassenlokal:
Dionysiusstr. 6 F. 476.

Krankenkasse des Verbandes kath.
konf. Vereinigungen Deutsch-
lands (G. V.). Vorsitzender: Me-
diziner Deur. Tzaber, Kurze
Straße 3. Kassenführer: Joh.
Peters, Grenzstr. 121.

Sterbekassen

Allgemeine Krefelder Sterbekasse.
Vorl.: Gerhard Hopp, Süd-
straße 18.

Erste Sterbekasse. Kassenlokal:
Westwall 100. Vorl.: Deur.
Delhausen, Nonnenstr.-Kirch-
Straße 42.

Zweite Sterbekasse. Kassenlokal:
Reichshalle, Marktstr. 41. Vor-
sitzender: Heint. Tourna, Flora-
straße 76.

Sterbekasse „Deutsche Einigkeit“.
Kassenlokal: Westwall 98. 100.
Vorl.: Wilhelm Everz,
Kornstr. 8.

Sterbe-Anstalt. Kassenlokal: West-
wall 77. 79. Vorl.: Carl Everz,
Nitterstr. 280.

Erste Kaffertasse. Kassenlokal:
Westwall 77. 79. Vorl.: Hugo
Louis, Prinz-Ferdinand-Str. 114.

Bröckersche Sterbelade. Kassen-
lokal: Kurze Str. 4. Vorl.:
Kraus Amalbern, Blumenstr.
Nr. 119.

Sterbekasse „Zur guten Hoffnung“.
Kassenlokal: Hochstr. 41. Vorl.:
Friedrich Schmier, Schulstr. 37.

Sterbekasse „Kreuzschloß“. Vorl.:
Josef Kochmann, Neue Vinner
Straße 9.

Zweihundert Sterbelade. Kassen-
lokal: Königsstr. 68. Vorl.: Wil-
helm Hülten, Hofstr. 245.

Sterbekasse „Die Liebe“. Kassen-
lokal: Innungshaus, Friedrich-
straße. Vorl.: Jacob Aders,
Schulstr. 35.

Sterbekasse „Eintracht“. Kassen-
lokal: Marktstr. 41. Vorl.: Karl
Nütten, Liebfrauenstr. 5.

Wilhelm-Augusta-Stiftg. (Sterbe-
kasse für Lehrer). Vorl.: Hh.
Neders, Gladbacher Str. 27.

Beamten-Sterbekasse. Vorl.: Hein-
rich Neders, Gladbacher Str. 27.

Sterbekasse des Allgemeinen An-
gestellten Vereins. Vorl.: Ja-
cob Nolten, Geldernische Str. 19.

Sterbekasse der Post- und Tele-
graphenunterbeamten des Di-
rectionsbezirks Düsseldorf mit
dem Sitz in Krefeld. Vorl.:
Paul Schmitz, Friedhofstr. 179.

Krefelder-Lehrer-Sterbekasse. Vorl.:
Pet. Mertens, Geldernische Str. 93.

Kasse zur Unterstützung der Hin-
terbliebenen kath. Volksschul-
lehrer des Stadtkreises Krefeld.
Vorl.: A. Wimmer, Hubertus-
straße 84.

Witwen- und Waisenkasse der städ-
tischen evang. Volksschullehrer
Krefelds. Vorl.: R. W. Schmidt,
Hindenburgstr. 59.

Sterbekasse zu Krefeld-Vinn. Vorl.:
Heinrich Bäuer, Nr. Vinn, Mar-
garetenstr. 24.

Berufsgenossenschaften

Seiden-Berufsgenossenschaft

Verwaltungsgebäude: Alexanderstraße 15. Kernspr. 1794.

Geschäftsführer und Rechnungsbeamter der Genossenschaft: Verwaltungsdirektor Karl Kellenberg, Krefeld, Alexanderstr. 15. Technische Aufsichtsbearbeiter zur Genossenschaft: Verwaltungsdirektor Karl Kellenberg, Krefeld, Alexanderstr. 15; Willi Schroers, Krefeld, Mostelplatz 21.

Genossenschafts-Vorstand

a) Mitglieder:

Willy Schütelwind, i. Ka. G. C. Schütelwind, Elberfeld.
Walter Schroers, i. Ka. Textil-
anrüstungs-Ges. m. b. H.,
Abt. Färberei, Krefeld.
Walter Hermes, i. Ka. Boven-
schen, Hermes & Co., Krefeld.
Kurt von Scheven, i. Ka. Wm.
Schroeder & Co., Krefeld.
Otto Andreae, Kommerzienrat,
i. Ka. Christoph Andreae, Coln-
Mülheim.
Bernh. Edm. Giesler, Kommer-
zienrat, i. Ka. Joh. Giesler,
Chemnitz.
Herm. Leusch, i. Ka. Textilau-
srüstungs-Ges. m. b. H., Abt.
Appretur, Krefeld.
Joh. Gütermann, Honsdorf.
Alb. Vally, i. Ka. Vally & Gasser,
Säckingen.
Hans Mez, i. Ka. Carl Mez &
Söhne, Krefeldburg.

b) Erfahrmänner:

Rudolf Krahn, Kommerzienrat,
i. Ka. Krahn & Gobbels,
m. b. H., Krefeld.
Hermann Langenbed, i. Ka. Ver-
einigte Seidenfärbereien G. A.
Langenbed & J. P. Lohr, El-
berfeld.
Adolf Schumacher, i. Ka. Münster
& Co., Langenberg.
Rud. te Renes, i. Ka. Schäfer &
te Renes, Krefeld.
Herm. von der Lipwich, Geh.
Kommerzienrat, i. Ka. F. L.
de Ball & Co. Nachf. m. b. H.,
Lobberich.
Edm. Dedwaines, i. Ka. Schei-
ler & Co., Krefeld.
Oscar Gebhard, i. Ka. Gebhard
& Co., Vohwinkel.
Rud. Deder, Vitriringhausen.
Oscar Gütermann, i. Ka. Güter-
mann & Co., Gutach.
Wilh. Stuck, i. Ka. Chr. Ring-
wald & Co., G. m. b. H.,
Waldfrick.

Vorstand der Sektion I Krefeld

a) Mitglieder:

Willy Schütelwind, i. Ka. G. C.
Schütelwind, Elberfeld.
Walter Schroers, i. Ka. Textil-
anrüstungs-Ges. m. b. H., Abt.
Färberei, Krefeld.
Walter Hermes, i. Ka. Boven-
schen, Hermes & Co., Krefeld.
Herm. Leusch, i. Ka. Textilau-
srüstungs-Ges. m. b. H., Abt.
Appretur, Krefeld.

Kurt von Scheven, i. Ka. Wm.
Schroeder & Co., Krefeld.

b) Erfahrmänner:

Oscar Gebhard, i. Ka. Gebhard
& Co., Vohwinkel.
Hermann Langenbed, i. Ka. Ver-
einigte Seidenfärbereien G. A.
Langenbed & J. P. Lohr, El-
berfeld.
Adolf Schumacher, i. Ka. Münster
& Co., Langenberg.
Rudolph Krahn, Kommerzien-
rat, i. Ka. Krahn & Gobbels,
m. b. H., Krefeld.
Rud. te Renes, i. Ka. Schäfer &
te Renes, Krefeld.

**Überversicherungsamt
zu Düsseldorf**
für die im Reg.-Bezirk Düsseldorf
belegenen Betriebe der Sektion I
Krefeld

Vorsitzender: Der Reglerungsprä-
sident in Düsseldorf.
Beisitzer aus dem Stande der
Arbeitgeber:
Fritz Senfardt, Fabrikbesitzer, Krefeld,
Mörler Str. 178.
Gustav de Greiff, Fabrikbesitzer,
Anton van der Lipwich, Fabrik-
besitzer, Lobberich, Siegelstr. 14.
Beisitzer aus dem Stande der
Versicherten:

Jacob Hendriks, Färber, Krefeld,
Niederstr. 36.
Karl Eller, Weber, Krefeld, Korn-
straße 18.
Friedr. Wilt, Eickels, Weber,
Abeydt, Karlstr. 40.

**Arbeitervertreter des Vorstandes
der Sektion I**

a) Mitglieder:

Hermann Büttlich, Weberexpedient
bei Veop. Henmann, Wörlig.
Wilhelm Nennen, Stoffweber bei
Michels, Kaufmann & Co., Krefeld.
Josef Stiels, Samtweber bei
Gebr. Veltzer, Krefeld.
Josef Höllges, Färber bei Kre-
felder Seidenfärberei, Krefeld.
Heinrich Nohshad, Samtscherer
bei van Kempen & Müller,
Krefeld.

b) Erfahrmänner bzw. Stellvertreter:

Paul Burthardt, Färber bei Otto
Müller, Seidenberg, D. Vaußh.
Heinrich Kemmlicher, Waren-
schauer bei L. Henmann, Wörlig.
Heinrich Jaspers, Stoffweber bei
Deuk & Deter, Schiefbahn.
Johann Rißer, Samtscherer bei
Gleff & Schmalz, Krefeld.
Matthias Maronardi, Stoffweber
bei Gustav Königsberger & Co.,
St. Lönis.
Heinrich Nock, Färber bei G.
Mitschgens A. G., Krefeld.
Johann Dörfers, Samtbandweber
bei Veltzer Gebr., Krefeld.
Johann Raags, Färber bei G. A.
Adtgen, Krefeld.
Wilhelm Winkels, Samtweber
bei M. de Greiff & Co., Krefeld.
Johann Kanten, Appretur bei
van Kempen & Müller, Krefeld.

**Rheinische Landwirtschaftliche
Berufsgenossenschaft****Sektion XIV. (Krefeld Stadt)**

Sektions-Vorstand:

Der Stadianschuh (siehe Seite 18)

Vertrauensmänner:

1. Landwirt Hermann Bögelmann,
Juratier Str. 191.
2. Landwirt Gottfr. Dedens, Bee-
ferweg 4.
3. Landwirt H. G. Schilling, Markt-
straße 318.
4. Landwirt Josef Böhr, Kr.-Vinn,
Rheinbabenstr. 122.
5. Landwirt Franz Welsen, Kr.-
Bodum, Krefelder Str. 310.
6. Heinrich Glaßen, Kr.-Lippum,
Hauptstr. 200.

Stellvertreter:

1. Landwirt Wilh. Ellen, Juratier
Straße 605.
2. Landwirt Herm. Grotepach, Säch-
telner Str. 119a.
3. Landwirt Lorenz Hübemann,
Marktstr. 300.
4. Landwirt Johannes Hermanns,
Kr.-Vinn, Rheinbabenstr. 152.
5. Landwirt Lorenz Mertens,
Kr.-Bodum, Buschstr. 100a.
6. Landwirt Gustav Bennemann,
Kr.-Lippum, Hauptstr. 68.

Schiedsgericht:

Schiedsgericht für Arbeiterver-
sicherung in Düsseldorf
Vertreter für die Genossenschafts-
Versammlung: Landwirt Peter
Dedhoff, Marktstr. 245.
Erganzung: Landwirt Fritz Gir-
mes, Juratier Str. 41.

**Vertrauensmänner der
Rheinischen landwirtschaftlichen
Berufsgenossenschaft**

I. Bezirk, umfassend die Bürger-
meistereien Kurath und Wiltich:
Peter Schmitz zu Wiltich, Was-
pelschhof.

Stellv.: Wilhelm Maachen, Wiltich.

II. Bezirk, umfassend die Bürger-
meisterei Thierath:

Vertrauensmann: Peter Blum, Thierath.

Stellv.: Otto Mertens, Thierath.

III. Bezirk, umfassend die Bürger-
meisterei Mischeln:

Hermann Dediger zu Mischeln.

Stellv.: Peter Blum, Mischeln.

IV. Bezirk, umfassend die Bürger-
meisterei Traar:

Vertrauensmann: Peter Blum, Traar.

Stellv.: Dr. Winkemann, Traar.

V. Bezirk, umfassend die Bürger-
meisterei Herdingen:

Karl Schulten jun. zu Herdingen.

Stellv.: Wilh. Schmitz, Herdingen.

VI. Bezirk, umfassend die Ge-
meinden Lant-Katum, Gellep-
Stratum:

Vertrauensmann: Peter Blum, Lant-Katum.

Stellv.: Dr. Winkemann, Lant-Katum.

VII. Bezirk, umfassend die Ge-
meinden Lang-Sierich, Merl:
Wilhelm Witz zu Merl.

Stellv.: Heinrich Wünter, Merl.

VIII. Bezirk, umfassend die
Gemeinden Osum, Böllinghoven,
Zirfing, Iperich:
Josef Rohes zu Zirfing.

Stellv.: Karl Wünter, Iperich.

Verzeichnis derjenigen gewerblichen Berufsgenossenschaften und Sektionen, welche Mitglieder in Krefeld haben

Genossenschafts-Nr.	Bezeichnung der Genossenschaft	Sitz derselben	Sektion zu welcher Krefeld gehört	Sitz derselben
12	Steinbruch-Berufsgenossenschaft	Charlottenburg 2 bei Berlin	IV.	Köln-Ehrenfeld, Barthelstr. 86
3	Berufsgenossensch. d. Feinmechanik u. Elektrotechnik	Berlin W 9	VII.	Köln, Theaterstr. 6
6	Rhein.-Westf. Hütten- und Walzwerks-Berufsgenossenschaft	Essen	II.	Oberhausen, Königstr. 198
7	Maschinenbau- und Kleinteilen-Industrie-Berufsgenossenschaft	Düsseldorf	IV.	Düsseldorf, Kreuzstr. 45
13	Norddeutsche Metall-Berufsgenossenschaft	Berlin-Dahlem	VI.	Lüdenscheid, Concordiastr. 23
14	Berufsgenossensch. d. Musikinstrumenten-Industrie	Leipzig	II.	Berlin SW 11, Potsdamer Str. 2
15	Glas-Berufsgenossenschaft	Berlin W 67	VI.	Düsseldorf, Concordiastr. 2
16	Löplerei-Berufsgenossenschaft	Berlin-Galensee	VII.	Wettlach, Kr. Merzig
17	Ziegel-Berufsgenossenschaft	Charlottenburg 2 bei Berlin	XI.	Köln, Richard Wagner-Str. 8
18	Berufsgenossenschaft der Chemischen Industrie	Berlin W 10	IV.	Köln, Friesenplatz 19 II.
19	Berufsgenossenschaft der Gas- und Wasserwerke	Berlin N 4	IX.	Düsseldorf, Concordiastr. 2
20	Leinen-Berufsgenossenschaft	Bielefeld	II.	Bielefeld
25	Rhein.-Westf. Textil-Berufsgenossenschaft	M. Gladbach	I.	Düsseldorf, Concordiastr. 2
27	Seiden-Berufsgenossenschaft	Krefeld	I.	Krefeld, Alexanderstr. 15
28	Papiermacher-Berufsgenossenschaft	Mainz	V.	Köln, Richard Wagner-Str. 8
29	Papierverarbeitungs-Berufsgenossenschaft	Berlin W 9	VI.	Elberfeld, Ernststr. 84
30	Lederindustrie-Berufsgenossenschaft	Mainz	V.	Mülheim (Ruhr), Schloßstr. 25
32	Norddeutsche Holzberufsgenossenschaft	Berlin-Galensee	IX.	Köln, Hanjating 50 I.
35	Müllerei-Berufsgenossenschaft	Berlin-Friedenau	X.	Köln, Richard Wagner-Str. 8
36	Nahrungsmittel-Industrie-Berufsgenossenschaft	Mannheim	ohne Sekt.	Kuglia-Anlage 24
38	Berufsgenossenschaft der Mollerei, Brennerei- und Stärke-Industrie	Charlottenburg 2 bei Berlin	X.	Köln
39	Brauerei- und Mälzerei-Berufsgenossenschaft	Frankfurt a. M.	IX.	Dortmund, Kölnische Str. 9 I.
40	Tabaks-Berufsgenossenschaft	Berlin		
41	Bekleidungs-Industrie-Berufsgenossenschaft	Wilmsdorf	III.	Frankfurt a. M.
42	Berufsgenossenschaft der Schornsteinfegermeister des deutschen Reiches	Berlin C 2	ohne Sekt.	Klosterstr. 41
51	Rhein.-Westf. Waugewerks-Berufsgenossenschaft	Berlin SW 11	XI.	Düsseldorf, Benzenbergstr. 31
55	Deutsche Buchdrucker-Berufsgenossenschaft	Elberfeld	IV.	Gartenstr. 119
56	Deutsche Buchdrucker-Berufsgenossenschaft	Leipzig	II.	Köln, Kölner Gewerbehause am alten Meer
56	Verlialbahn-Berufsgenossenschaft	Lübeck	ohne Sekt.	Am Bahnhof 13-15
57	Strohen- und Kleinbahn-Berufsgenossenschaft	Berlin SW 47	ohne Sekt.	Kreuzbergstr. 16-20 I
58	Lagerer-Berufsgenossenschaft	Berlin W 95	VI.	Mainz, Leibnizstr. 17-19
59	Fuhrwerks-Berufsgenossenschaft	Berlin S 59	VII.	Biesbaden, Helenestr. 10 I.
60	Westdeutsche Binnenschiffahrts-Berufsgenossensch.	Duisburg	III.	Ruhrortstr. 18
64	Lieftau-Berufsgenossenschaft	Berlin		
65	Fleischerei-Berufsgenossenschaft	Wilmsdorf	ohne Sekt.	Wabersberger Str. 16
66	Schmiede-Berufsgenossenschaft	Mainz	ohne Sekt.	Yenburghstr. 15
67	Detailhandels-Berufsgenossenschaft	Berlin-Dahlem	ohne Sekt.	Ehrenbergstr. 35
67	Detailhandels-Berufsgenossenschaft	Berlin SW 08	ohne Sekt.	Charlottenstr. 96
68	Verficherungsgenossenschaft der Privatsfahrzeuge- und Reittierbesitzer	Berlin SW 11	ohne Sekt.	Kleinbeerenstr. 25
69	Gartenbau-Berufsgenossenschaft	Cassel	ohne Sekt.	Wilhelmshöher Allee 259

Landwirtschaftliche Berufsgenossenschaft

12	Rhein.-Westf. landwirtschaftliche Berufsgenossenschaft	Düsseldorf	XIV. Krefeld Stadtkreis	Krefeld, Ober-Bürgermeisteramt
----	--	------------	-------------------------	--------------------------------

Bemerkungen:

1. Alle Schriftsätze in Unfallfällen sind an den zuständigen Sektions-Vorstand, bei Berufsgenossenschaften ohne Sektionsbildung an den Genossenschaftsvorstand zu richten.
2. Untere Verwaltungsbehörde für den Stadtkreis Krefeld: der Oberbürgermeister in Krefeld; höhere Verwaltungsbehörde: der Regierungspräsident in Düsseldorf.
3. Das städtische Versicherungsamt, in den Vorreden auf dem Blumenplatz untergebracht, erteilt Auskunft in Unfallfällen und nimmt Erklärungen zur Weltergabe an die Unfall-Versicherungsinstanzen entgegen.
4. Als Oberversicherungsämter kommen in Frage: Oberversicherungsamt Düsseldorf. Ueber Beschwerden gegen Strafverfügungen der Genossenschaftsvorstände entscheiden die Oberversicherungsämter.

Wohlfahrts-Einrichtungen

Vereinigte Familienfürsorge

Fürsorge Hauptstelle: Elisabethstraße 90, Fernspr. 757

Angeschlossen sind:

1. Schularztliche Fürsorge.
2. Berufsvermittlung.
3. Wohnungsamt.
4. Frauenverein für Wäscherinnen und Säuglingsfürsorge.
5. Verein für soziale Wohlfahrts-einrichtung mit
 - a) Langenfürsorge,
 - b) Wohnungsfürsorge für kinderreiche Familien.

Verein für soziale Wohlfahrts-einrichtungen e. V. in Arefeld

Büro: Parade II, Blumenplatz Rechtsanwaltsstelle: Schreibstube für Stellenlofe.

Geschäftsstelle der Langenfürsorge-stelle.

Geschäftsstelle der Halderholungs-kasse Döbbed.

Geschäftsstelle der Wohnungsfürsorge, G. m. b. H., für kinderreiche Familien.

Vorstand: Beigeordneter Dr. von Haufen, Direktor Doppelfeld.

Kassier: Vorsteher: Süder, Sekretär Klein.

Unterstützungswesen**Städtische Armendeputation und Waisenrat**

Amtsstube: Westwall 140

Mitglieder:

1. Vorsitzender: Beigeordneter Richard Wolff.
 2. Aus der Stadtverordneten-Versammlung: Theodor Miers, Frau Vera Peters, Frau Anna Daffels, Alfred von Jüter, Karl Krauhans, Wilhelm Kiewer, Frau Katharina Pflüger, Andreas Ergas.
 3. Aus der Bürgerschaft: Friedrich Hieronymus, Stellvertreter: Vorsitzender, Franz Kaiser, Gustav Weiner.
- Bürovorsteher: Ober-Stadisekret. Schöpfer.

Armen-Arzte

- Dr. Berendes, Sternstr. 47.
 Dr. Brand, Ar. Dypum, Duisburger Str. 121.
 Dr. Erdens, Ar. Bodum, Arefelder Str. 378.
 San. Rat Dr. Hesteling, Rheinstraße 19.
 San. Rat Dr. Halkerstein, Südwall 69.
 Dr. Kirch, Nordwall 41.
 San. Rat Dr. Wedel, Ostwall 107.
 Dr. Speicher, Ar. Pinn.
 Dr. Hierst, Rheinstr. 12.
 San. Rat Dr. Schroers, Tannenstraße 101.
 Dr. Seiffert, Ostwall 42.
 Spezial-Augenärzte:
 San. Rat Dr. Perlia, Karlsplatz 12.
 Dr. Rheinboldt, Ar. Bodum, Schönwalderstr. 105.
 San. Rat Dr. Scheffels, Südwall 19.

Armen-Bezirks-Heilbriener

Gropmann, Theodor, Petersstr. 46.

Armen-Bezirks-Gebammen

Die Gebammenwahl ist freigegeben.

Korneliusstift und Anstalt für verlassene Kinder

Königsstr. 27

Unter Leitung der städtischen Armen-Deputation.

Hausvater: Friedrich Wilhelm Werner.

Städtisches Verpflegungshaus

Neuer Weg 109, am Wasserum Fernspr. 8012

Unter Leitung der städtischen Armen-Deputation.

Hausvater: Wilhelm Grafen.

Vaterländischer Frauenverein

Vorstand: Frau Moritz Guuzinger, Vorsitzende, Frau Oberbürgermeister Dr. Johansen, Stellvertreterin, Vorsitzende, Frau Kommerzienrat Banerthal, Frau Geheimrat Kommerzienrat Fr. W. Deuken, Frau V. Elkan, Frau Gustav Heil, Frau Alex Reuken, Frau August Langen, Frau B. Ries, Frau Karl Süder, Fräulein Bertha Wirth.

Armenbezirks-Vorsteher:

1. Bez. H. Casaretto, Gartenstr. 52.
2. Bez. W. Garlsamen, Mörierstraße 88a.
3. Bez. G. A. Langenberg, Stefenborfer Str. 11.
4. Bez. R. Ansoab, Friedr. Str. 20.
5. Bez. R. Reubhoff, Goethestr. 76.
6. Bez. A. Jores, Goethestr. 51.
7. Bez. Dr. W. Hansen, Abelinstraße 55.
8. Bez. H. Broder, Westwall 200.
9. Bez. S. Kremer, Nordstr. 149.
10. Bez. F. Med, Corneliusstr. 19.
11. Bez. G. Lucas, Herdinger Straße 114.
12. Bez. R. Kramer, Steinstr. 100.
13. Bez. H. Schmelber, Ostwall 100.
14. Bez. H. Sachs, Südwall 69.
15. Bez. G. Steves, St. Anton-Straße 194.
16. Bez. Th. Wolff, St. Anton-Straße 221.
17. Bez. A. Fuller, Bismardstr. 77.
18. Bez. G. Berndt, Elisabethstraße 38.
19. Bez. H. Roth, Goethestr. 60.
20. Bez. H. Hüwen, Fischelner Straße 44.
21. Bez. J. Dahmen, Nordstr. 153.
22. Bez. K. Rindh, Dieckmer Str. Nr. 160.
23. Bez. Jakob Brügger, Florastraße 81.
24. Bez. G. Reders, Hubertusstraße 172.
25. Bez. Fr. Kleinen-Sammas, Corneliusplatz 5.
26. Bez. J. Hildenhoven, Oberstr. 36.
27. Bez. F. J. Wedding, Garustraße 51.
28. Bez. Th. Holters, Oberstr. 49.
29. Bez. S. Reuken, Moonstr. 78.
30. Bez. H. Thomas, Westwall 116.
31. Bez. S. Berns, Vegetalstr. 57.
32. Bez. A. Wolff, Fischelner Str. Nr. 79.
33. Bez. H. Horn, Ar. Pinn, Pfumner Str. 23.
34. Bez. J. Hüppers, Ar. Bodum, Persberger Str. 57.
35. Bez. H. Rogun, Ar. Bodum, Eichendorferstr. 19.
36. Bez. A. Wiefen, Ar. Dypum, Schmiedestr. 106.

Bezirks-Vorsteherinnen des Vaterländischen Frauenvereins

1. Bez. Frau Witwe Fr. B. von Federath, Ostwall 240.
2. Bez. Frä. Hilde Reins, Bismardstr. 115.
3. Bez. Frau Müller, Oberstr. 53.
4. Bez. Frä. C. Schroers, Blumenstraße 66.
5. Bez. Frau Karl Wagner, Nordstraße 100.
6. Bez. Frau A. Aohn, Nordstraße 141.
7. Bez. Frau C. Müller, Oberstraße 55.
8. Bez. Frau B. Landauer, Blumenstraße 62.
9. Bez. Frau C. Müller, Oberstraße 55.
10. Bez. Frau Johs. Med, Corneliusstr. 19.
11. Bez. Frau Professor Stoffseld, Corneliusstr. 8.
12. Bez. Frau C. Wolff, Nordwall 9.
13. Bez. Frau Josef Pannes, Hofstraße 10; Frau C. Müller, Oberstr. 55.
14. Bez. Frau Wolff, Nordwall 9.
15. Bez. Frau Gustav Heil, Aufstaplan 60.
16. Bez. Frau Geh. Rat Wollseifen, Westwall 4; Frau Müller, Oberstr. 55.
17. Bez. Frau H. Blasberg, Westwall 150; Frä. C. Beer, Auerhauser Str. 290; Frä. Teege, Meierstr. 123.
18. Bez. Frau Rektor Homscheidt, Delschlagenerstr. 58.
19. Bez. Frau Professor Stoffseld, Corneliusstr. 8.
20. Bez. Frau Müller, Oberstr. 15.
21. Bez. Frau Karl Stoltenhoff, St. Anton-Str. 160; Frau Professor Spindeler, Kreuzstr. 21.
22. Bez. Frau V. Büschgens, Goethestraße 46.
23. Bez. Frau C. Wolff, Nordwall 9.
24. Bez. Frau A. Dahl, Moltkestraße 6.
25. Bez. Frä. Wilhelmine Meh, Breite Str. 98; Frau Professor Stoffseld, Corneliusstr. 8.
26. Bez. Frä. Maria van Niempt, Driehendorfer Str. 72; Frau C. Wolff, Nordwall 9.
27. Bez. Frau C. Müller, Oberstraße 55.
28. Bez. Frau Fritz Grobes, Steinstraße 213.
29. Bez. Frau Dr. Levi, Bismardstraße 56; Frau C. Wolff, Nordwall 9.
30. Bez. Frau C. Wolff, Nordwall 9.

31. Bez. Frau B. Carhanen, Mörser Str. 88a; Frau C. Wolff, Nordwall 9.
32. Bez. Frau L. Büschgens, Goethestraße 107; Frau Max Kumpers, Krafauer Str. 75.
33. Bez. Frau Rektor Horn, Ar.-Vinn, Hümer Str. 23.
34. Bez. Frau L. Vogelée, Ar.-Bodum, Schügenstr. 70; Frä. Lorenzen, Ar.-Berberg, Schule Nr. 50.
35. Bez. Frau Richard Scheldges, Ar.-Bodum, Krefelder Str. 6; Frau C. Wolff, Nordwall 9.
36. Bez. Frau Ch. Buntendroich, Ar.-Lypum, Auflesshütte 133; Frä. Joeren, Ar.-Lypum, Hauptstraße; Frä. Johanna Neuges, Ar.-Lypum, Hauptstraße 1.

Krefelder Frauenverein für Wöchnerinnen und Säuglingsfürsorge

Vorsitzende: Frau Jakob Pflüger, Dittwall 133.
 Ausschuss für die öffentliche Fürsorge: Frau Jakob Pflüger, Frau Hugo Wolff, Frau L. van Alma, Fräulein Maria Wegersprof, Frau Gerh. Müller, Frau Krüs Seiffardt, Frau Dr. Schütler.

Armenbezirksvorsicher

siehe unter „Vaterländischer Frauenverein“

Bezirksvorsicherinnen:

1. Bez. Frau Hugo Wasen, Dittwall 87.
2. Bez. Frau Gustav Biermann, Biemarckstr. 101.
3. Bez. Frau H. Gomperg, Mörser Str. 64.
4. Bez. Frau Justizrat Alberts, Dittwall 130.
5. Bez. Frau G. Biermann, Biemarckstr. 101.
6. Bez. Frau G. Biermann, Biemarckstr. 101.
7. Bez. Frau H. Gomperg, Mörser Str. 64.
8. Bez. Frau H. Gomperg, Mörser Str. 64.
9. Bez. Frau Dr. Marsch, Hohenzollernstr. 84.
10. Bez. Frau Cl. Wansleben, St. Anton-Str. 221.
11. Bez. Frau Dr. Marsch, Hohenzollernstr. 84.
12. Bez. Frau Justizrat Alberts, Dittwall 130.
13. Bez. Frau B. Kampf, Votlumer Allee 3.
14. Bez. Frau B. Kampf, Votlumer Allee 3.
15. Bez. Frau H. Schäfer, Steinstraße 150.
16. Bez. Frau Sophie Dahl, Moltkestraße 6.
17. Bez. Frau Lotte Pastor, Richard-Wagner-Str. 6.
18. Bez. Frau Justizrat Alberts, Dittwall 130.
19. Bez. Frau Sophie Dahl, Moltkestraße 6.
20. Bez. Frau Ernst Spridmann, Mariannenstr. 93.
21. Bez. Frau Lotte Pastor, Richard-Wagner-Str. 6.
22. Bez. Frau Ernst Spridmann, Mariannenstr. 93.
23. Bez. Frau Hugo Wasen, Dittwall 87.

24. Bez. Frau Cl. Wansleben, St. Anton-Str. 221.
25. Bez. Frau Th. Meyer, Hohenzollernstr. 45.
26. Bez. Frau Th. Meyer, Hohenzollernstr. 45.
27. Bez. Frau Sophie Dahl, Moltkestraße 6.
28. Bez. Frau H. Schäfer, Steinstraße 150.
29. Bez. Frau Cl. Wansleben, St. Anton-Str. 221.
30. Bez. Frau Lotte Pastor, Richard-Wagner-Str. 6.
31. Bez. Frau G. Biermann, Biemarckstr. 101.
32. Bez. Frau Ernst Spridmann, Mariannenstr. 93.
33. Bez. Frau Rektor Horn, Ar.-Vinn.
34. Bez. Frau Emil Goeßmann, Wilhelmshofer Allee 77.
35. Bez. Frau Heinrich Müller, Ar.-Bodum.
36. Bez. Frau Dr. Melzbach, Ar.-Lypum.

Die Sitzungen des Ausschusses für die öffentliche Fürsorge finden jeden Mittwoch, morgens von 11-12 Uhr, statt.

Die Anmeldungen werden Montags, nachmittags von 5-6 Uhr Elisabethstr. 90 entgegengenommen.

Die Mutterberatungsstellen sind Montags und Mittwochs 5-6 Uhr Elisabethstr. 90, Freitags 5-6 Uhr Westwall 140 II.

Katholische Armen-Verwaltung

zugleich Vorstand des katholischen Armen-Krankenhaus (Weststr. 8) und des katholischen Waisenhauses (Nordstr. 109)

Oberpfarrer und Dechant Hubert Aleden, Vorsitzender, Pfarrer Dr. Hermann Sträter, Dechant, Pfarrer Dr. Alois Thymann, Pfarrer Josef Kasper, Pfarrer Peter Hubert Esser, Pfarrer Dr. Karl Weg, Pfarrer Jos. Michels, Aug. von der Seyden, Dr. Ernst Schmitz, Dr. Wegmann, Ant. Birz, August Schläpfer.

Revdant: Anton Birz, Westwall Nr. 75.

Das Kranken-Armenhaus wird von den Schwestern vom hl. Franziskus geleitet.

Das Waisenhaus wird von den Schwestern des hl. Karl vorromanus geleitet.

Damenstift

Putzhaus, Ortsgruppe Krefeld des Rheln. Verh. Frauenverbandes, Westwall 108
 Heim für berufstätige Damen.

Katholisches Mägdehaus

Vindenstr. 82 (St. Josephshaus)
 Unterkunft für heilenlose Dienstmädchen, Stellenvermittlung.
 Vorsteherin: Schwester Eugenia Cunnepoth-Simpler.

Evangelisches Schwesternheim

Nordstr. 103
 Klinik u. Privatpflege F. 270.
 Vorsteherin: Emma de Neues.

Anstalten der evangel. Gemeinde

1. Evangelisches Alter-Verpflegungshaus

Kronprinzenstr. 20
 Vorsteherin: Karoline Germer, Diakonissin.
 Revdant: August Sahn.

2. Evangelisches Waisenhaus

Kronprinzenstr. 23
 Vorsteherin: Witwe H. Sondermann.
 Revdant: August Sahn.
 Vorstand beider Häuser: Pastor Keller, Rektor Schäfers, Rechnungsrat Sahr, Wilhelm Bulten, Paul Kaeßner.

3. Mariannenstift

Bahnstr. 67
 Mägdebildungsanstalt u. Herberge
 Vorstand: Pastor Theile, Pastor Starck, A. D. Scheffer, Oberlehrer Schmidt, Gustav Hoff Scheibler, Robert Schelenz, Professor Dr. Schmidt.
 Vorsteherin: Julie Schmitz, Diakonissin.
 Revdant: August Sahn.

4. Herberge zur Heimat, e. V.

St. Anton-Str. 67
 Hausvater: Max Fris.
 Vorstand: 1. Vorsitzender C. Neerbach, 2. Vorsitzender Pfarrer Starck, Schriftführer: Pfarrer Bremer, Schachmeister: Paul Kaeßner, Wilh. Klant, Lebrecht Paeh, G. Pultrah.

Memnonitische Armen-Verwaltung

(Vorstand siehe Seite 8)
 Armenpfleger: Frau Carl von Bederath.
 Waisenhaus und Altenheim: Königstraße 134.
 Waisenhausvorstand: Frau Jakob Pflüger, Frau Carl von Bederath, Frau Geheimrat Noos.

Israelitische Armen-Verwaltung

Vorsitzender: Jakob Gomperg, Dr. Levi, Stellvertreter, Leo Kasper, Emanuel Goldstein, Ad. Kamp, Dr. Strauß, Emil Kaufmann, Alex. Voewenthal.

Israelitischer Krankenpflege- und Beerdigungsverein (e. V.)

Vorsitzender: Michael Kamp.
 Schriftführer: Leopold Bruckmann, Max Gomperg, Dr. Strauß, Jul. Markus.

Kuratorium für israelitische Krankenschwestern

Vorsitzender: Sanitätsrat Dr. Wasserstein, Sanitätsrat Dr. Wedel, Oberarzt Dr. Levi, Adolf Elias, Gustav Cohn, Jul. Markus, Frau Dr. Levi, Frau David Bruckmann, Frau Dr. Senger.

Israelitische Friedhofs-Kommission

Vorsitzender: Simon Herz, Diakonissinstraße.

Vereine

A. Alphabetisches Ver-
zeichnis

Einteilung nach
Gruppen

- Gruppe
1 Arbeiter-Verbände.
2 Kerze-Vereine.
3 Beamten-Vereine.
4 Bildungsvereine.
5 Briefmarkensammel-Vereine.
6 Brieftauben-Vereine.
7 Bürger-Vereine.
8 Frauen-Vereine.
9 Gemeinnützige und Wohl-
fahrts-Vereine.
10 Gesang- und Musik-Vereine.
11 Gewerkschaften.
12 Vereine f. Handel, Gewerbe,
Industrie u. Interessenten-
verbände.
13 Haus- und Grundbesitzer-
Vereine.
14 Homöopathische Vereine.
15 Jugendpflege-Vereine.
16 Kaufmännische Vereine.
17 Konsum-Vereine.
18 Krieger- u. Militär-Vereine.
19 Kunst- u. Künstler-Vereine.
20 Landsmannschaftliche und ge-
sellige Vereine.
21 Landwirtschafts- und Garten-
bau-Vereine.
22 Lehrer- und Lehrerinnen-
Vereine.
23 Logen.
24 Politische Vereine.
25 Religiöse Vereine.
26 Schönen-Gesellschaften und
Vereine.
27 Sprach-Vereine.
28 Stenographen-Vereine.
29 Theater-Vereine.
30 Turn-, Spiel- und Sport-
vereine.
31 Vereine zur Hebung der Be-
rufsinteressen.
32 Wissenschaftliche Vereine.
33 Zahnärzte-Vereine.
34 Nacht-Vereine.
35 Verschiedene Vereinigungen.

Gruppe

- Allg. Bürgerverein, Kr.-Kreis 7
Allg. Deutscher Sprachverein 27
Allgem. Husaren-Verein 18
Allgem. Kameradschaftlicher
Militär-Verein 18
Allgem. Turn- und Sport-
verein Rhénania 80
Arbeiterinnenverein St. Dio-
nysius 25
Arbeitgeberverband d. nieder-
rheinischen Seidenindustrie 1
Arbeitgeber-Verband für das
Baugewerbe des Stadt- u.
Landkreises Krefeld e. V. 1
Architekten-Verein Krefeld
e. V. 31
Artillerie-Verein e. V. 18
Kerze-Verein zu Krefeld e. V.
Ausf. zur Veranstaltung
von Volksunterhaltungs-
abenden 9
Ballspielverein Union 05 e. V. 33
Beamten-Bauverein 3
Bezirksratier christlicher Ge-
werkschaften linker Nieder-
rhein 11
Bezirksverband der kathol.
Jugendvereine Krefeld Stadt
(und Land) 15

Gruppe

- Bezirksvereinigung Krefeld
des Besidenden Verban-
des selbständiger Installa-
teure, Klempner und Kup-
fer Schmiede e. V. 12
Bildungs-Verein 4
Blantzen-Verein e. V. 9
Blinden- u. Fürsorge-Ver-
einigung vormals Blinden-
Vereinigung 9
Bossumer Sportverein 1919
e. V. 30
Borromäus-Verein St. Dio-
nysius 15
Brieftauben-Verein Columbia
Bund der Auslandsdeutschen
e. V. Ortsgruppe Krefeld 20
Bund d. Hotel-, Restaurant-
und Kaffee-Angestellten
Deutschlands 31
Bund deutscher Radfahrer
Bezirk Krefeld 30
Bund höherer Beamten Orts-
gruppe Krefeld 3
Bürgergesellschaft 29
Bürgervereine „Südbezirk“ 7
Bürgervereine d. Westbezirks
„Canaria“, Zweigverein des
Rhein. Bundes 9
Carlos-Verband e. V. 11
Christl. Arbeiterverband 11
Christl. Hofarbeiterverband 11
Christl. Federarbeiterverband 11
Christl. Metzlerverband 11
Christl. Metallarbeiterverband
Christl. Mittelhand, Orts-
gruppe Krefeld 35
Christl. Textilarbeiterverband
Credit-Gesellschaft Kr.-Bor-
sum, e. V. m. b. H. 12
Crefelder Automobil-Klub
e. V. 30
Crefelder Beamten-Konsum-
Verein 17
Crefelder Fußballklub Preu-
ßen 1895 e. V. 30
Crefelder Geflügelzucht-Ver-
ein 34
Crefelder Lehrer-Gesangverein 10
Crefelder Lehrerinnenverein 22
Crefelder Liedertafel 10
Crefelder Männer-Gesang-
Verein 20
Crefelder Privat-Feuerver-
sicherungsverein 9
Crefelder Radfahrer-Verein
„Schwalbe“ 1909 30
Crefelder Reit- u. Fahrverein 30
Crefelder Renn-Verein e. V. 30
Crefelder Ruder-Club 30
Crefelder Ruder-Club 1883
e. V. 30
Crefelder Schwimmverein 1893
30
Crefelder Jütherklub 1890 10
Deutsche Gesellschaft zur Ret-
tung Schiffbrüchiger in
Bremen 9
Deutscher Bankbeamten-Ver-
ein e. V., Zweigverein Cre-
feld 3
Deutscher Technikerverband 11
Deutschnationale Volkspartei, 24
Ortsgruppe Krefeld
Deutschnationaler Handlungs-
gehilfen-Verband Hamburg,
Geschäftskette Krefeld 31
Dieheimer Sägen-Verein 26
Dietikonklub „Humor“ 1908 29
Dramatische Vereinigung, Mel-
vonomene „Thalia“ 1891 20
Eifel-Verein, Ortsgruppe Cre-
feld 4

Gruppe

- Einkaufsgenossenschaft der Da-
mensneider und Schneide-
rinnen e. V. m. b. H. 12
Eisenbahn-Gesang-Verein
„Harmonie“ 10
Evangel. Arbeiterverein 25
Evangel. Bürgerverein 7
Evangel. Bürgerverein, Kr.-
Bodum 7
Evangel. Frauenhilfe (Kran-
kenverein) 15
Evangel. Gefängnisverein 25
Evangel. Jungfrauenverein 15
Evangel. Kirchenchor 10
Evangel. Kirchengesangverein 10
Evangel. Männer- und Jüng-
lingsverein 25
Fremdsprachliche Vereinigung
Gesangverein „Epigraphia“ 10
Gesellschaft „Fidele Grünlan-
der“ 20
Gesellschaft „Profa“ 29
Gesellschaft „Verein“ 20
Gewerbliche Vereinigung der
Schuhmacher Krefeld e. V.
m. b. H. 12
Gewerkschaft Deutscher Eisen-
bahner 11
Größtlicher Zentralverband 11
Große Carnevals-Gesellschaft
„Strippenzieher“ 20
Gustav-Adolf-Verein 25
Gutenberghund 11
„Hendwerker Gesangverein“
gegr. 1863 10
Hauspflege- u. Hilfsvereini-
gung d. Drittordensgemein-
den, e. V. 9
Herberge zur Heimat, e. V. 9
Herz-Jesu-Congregation 15
Jünglingshaus, e. V. m. b. H. 11
Jurathaler Turnverein e. V. 30
Instrumental-Verein 10
Jugendabteilung des Evangel.
Arbeitervereins 15
Jungfrauenverein der freien
evangelischen Gemeinde 15
Kameradschaftlicher Bund 18
Kameradschaftlicher Sängers-
bund“ geogr. 1878 10
Kameradschaftlicher Veteranen-
Verein 18
Kantinen- und Geflügelzucht-
verein Kr.-Bodum 34
Kantinen- und Geflügelzucht-
verein“ Kr.-Bodum 34
Kantinenzucht-Verein Krefeld-
Nord 34
Kantinen-Zucht-Verein, Ober-
diehem“ 34
Kartell der freien Gewerks-
chaften 11
Kath. Arbeitersekretariat 25
Kath. Arbeiterverein Kr.-Bor-
sum 25
Katholischer Arbeiterverein St.-
Dionysius 25
Kath. Frauenbund 8
Kath. Fürsorgeverein für Mäd-
chen, Frauen und Kinder 9
Katholischer Gesellenverein 25
Kathol. Männerfürsorgeverein 9
Kirchenchor der Dionysiuskirche 10
Kirchl. Sängerkor der Ste-
phanuskirche 10
Konsum- und Produktiv-Ge-
nossenschaft „Niederrhein“, e.
V. m. b. H. 17
Kunstvereinschicht, Vorf.: Au-
thorit. Dr. Schlichter, Dis-
wall 149 10

Gruppe	Gruppe	Gruppe
Konzert-Berein. Vors.: Wlth. Vetter, Hohenzollernstr. 19	Schützenverein „Diana“ 26	Berein für soziale Wohlfahrts- einrichtungen e. V. in Gre- feld 9
Kranke- u. Sterbefälle für Handlungs- u. Angestellte und Privatbeamte in Grefeld und dem Handelsstammbezirk	Schulmann-Berein Reptun 1897 e. V. 30	Berein kathol. kaufmännischer Gehilfen u. Beamtinnen 25
Kreisfelder Beamten-Konjum- Berein e. V. m. b. H. 3	St. Sebastians-Schützen-Ge- sellschaft 26	Berein Roselwacht, Regi- ment 139 18
Kreisfelder Frauenverein für Wohnerinnen und Säug- lingsfürsorge 8	Sektion Grefeld des Interna- tionalen Kritiken-Verbandes „Eider wie Gold“ 30	Berein obergärtiger Haus- bräuerien der Städte Gre- feld, W. Gladbach, Rheydt u. Umgebung 12
Kreisfelder Haus- und Grund- besitzer-Berein e. V. 13	Stadterverband Grefelder Frau- envereine 8	Berein selbständiger Dentisten von Grefeld u. Umgebung, e. V. 31
Kreisfelder Museums-Berein 4	St. Stephanusverein e. V. 25	Berein zur Errichtung von Metsuländer-Bewahranstalten e. V. 9
Kreisverband der Garten- u. Obstbauvereine von Grefeld Stadt u. Land 21	Stenographen-Verein für Schü- lerinnen der Kaufmanns- schule 28	Berein zur Förderung der Volks- und Jugendspiele, gegr. 1895 30
Kriegerfanfarenkolonne v. No- ten Kreuz, Grefeld 0	Stenographen-Nebungsartkel (National) der Marian-Jüng- lingskongregation St. Jo- hannes 28	Berein zur Fürsorge für ent- lassene evangel. Gefangene 9
Kunstgewerbe-Berein 19	Stenographenverein der Schü- ler der Kaufmannschule 28	Bereinigte Kamillenfürsorge 9
Kanowirtschaftliches Kasino Kr. Lippum 21	Tennis-Berein 1903 e. V. 30	Bereinigte Tachien u. Züh- ringer gegr. 1897 20
Links-Rheinhessischer Bezirk im Rheinisch-Westfälischen Verbande für National-Ste- nographie 28	Theater-Gesellschaft „Hiberna“ gegr. 1874 11	Bereinigung akademisch ge- bildeter Katholiken Grefelds, e. V. 32
Loge Cos 23	Tischler-Vereinigung e. V. m. b. H. 12	Bereinigung der kaufm. Hilfs- angestellten im Dienste der Stadtwirtschaft Grefeld 16
Männer-Gesangverein „Con- cordia“ 10	Tonkünstler- und Musikpäda- gogen-Verband 19	Bereinigung deutscher Sami- band-Fabrikanten 12
Männer-Gesangverein „Gre- feld-Nord“ 10	Turnabteilung „Ahn“ des Evangel. Bürgervereins 30	Bereinigung elektrotechnischer Firmen Grefelds 12
Männer-Gesangverein Gre- feld-West 10	Ullmen-Berein 18	Verkehrsverein der Stadt Gre- feld 9
Männer-Gesangverein „Ein- tracht“ 10	Unterstützungs-Berein 9	Verwaltungsstelle der Deutlich- nationalen Kranken- u. Be- gräbnisstätte 31
Männer-Gesangverein „Har- monie“ gegr. 1859 10	Vaterländischer Frauen-Ver- ein e. V. 6	Viehändler-Berein für den Regierungsbezirk Düsseldorf, e. V. 12
Männer-Gesangverein „Hila- ria“ gegr. 1888 10	Verband christlicher Schneider u. Schneiderinnen 11	Volkverein f. d. l. D. Bezirk St. Anna 15
Männer-Quartett „Bineta“ gegr. 1906 10	Verband d. Fabrikarb. Deutsch- lands 11	Wanderbund des Grefelder Turnvereins 30
Morian. Jünglingskongrega- tion St. Anna 15	Verband d. Hefle-Bereine, e. V. 14	Wanderbund Eintracht gegr. 1909 30
Marian. Jünglingskongrega- tion St. Johann 15	Verband d. Laninchenzüchter im Bezirke der Sozialabtei- lung Grefeld d. landw. Ver- eins f. Rheinpreußen 34	Wanderverein Morgenrot 30
Marine-Berein 18	Verband d. Grefelder Musik- lehre 31	Wirtschaftsverband für das Baugewerbe des Stadt- und Landkreises Grefeld e. V. 12
Mütterberatungsstelle des Nationalstenographen-Berein- igung 28	Verband der weiblichen Han- dels- u. Büroangestellten e. V. 16	Wirtschaftliche Vereinigung Kriegsbeschädigter u. Hin- terbliebener Grefeld 35
Naturwissenschaftlicher Berein e. V. 4	Verband deutscher Genna-Cord- Weber 11	Jahrmärzlicher Standesverein zu Grefeld 33
Niederrh.-Loge U D M B 23	Verband deutscher Samt- u. Wollfabrikanten 12	Jahnärzte Berein 33
Niederrheinischer Tierzuchtver- ein 9	Verband reisender Kaufleute Deutschlands 16	Zentralverband christl. Pa- brick- und Transportarbeiter 11
Niederrheinische Weber-Union 12	Berein Grefelder Kolonial- warenhandler e. V. m. b. H. 12	Zentralverband der Gemeindef- arbeiter und Straßenbahner 11
Numismatische Vereinigung 4	Berein der Metall-Industriel- len f. Grefeld, benachb. Orte u. Herdingen (e. V.) 12	Zentralverband der Maschi- nisten und Heizer 11
Erbschaftsrecht Grefeld des deut- schen Gewerkschaftsbundes 11	Berein der städtischen Beam- ten zu Grefeld 3	Zentralverband der Nahrungs- und Genussmittelindustrie- arbeiter 11
Erbschaftsrecht christlicher Gewerks- chaften 11	Berein deutscher Schmuckstein- freunde e. V. Grefeld 4	Ziegenzuchtverein Grefeld-Vol- kum 34
Philatelisten-Berein Grefeld 5	Berein Deutscher Seidenwebe- reien 12	Zweigverein des evang. Bundes 25
Pfönnenchor d. evangel. Jüng- lings- und Männer-Bereins 10	Berein ehem. Wer 18	
Quartett Berein „Rheingold“ 10	Berein ehem. Hohenzollern- Pflücker Nr. 40 18	
Reichsbund Deutscher Papier- u. Schreibwaren-Händler e. V. 12	Berein ehem. Kräfflere 18	
Reichsverband des Deutschen Tiefbaugewerbes 11	Berein für Bewegungsspiele 1904 e. V. 30	
Reichsverband deutscher Büro- angestellten 11	Berein für Deutsche Schäfer- hunde (S. V.) Ortsgruppe Grefeld 31	
Reichsverband deutscher Post- und Telegraphenbeamten 3	Berein für Feuerbestattung e. V. 9	
Reichsverband deutsch. Staats- arbeiter 11	Berein für Handlungs-Com- mis von 1898 16	
Reichsverband weiblicher Haus- angestellten 18	Berein für Haushaltungs- schulen 9	
Rektor Paus-Stiftung zur Un- terstützung bedürftiger Kin- den 9	Berein für Homöopathie und Naturheilkunde 14	
Rheinischer Philologen-Berein 32	Berein für Naturkunde 4	
Rheinisch-Westf. Frauenver- band 8	Berein für populär-wissen- schaftliche Vorträge 4	
Sängerbund 19		
Sängerbund „Postkalla“ gegr. 1907 10		
Schmuckwarenhandler-Berein v. Grefeld und Umgebung, e. V. 12		

B. Nach Gruppen geordnet

1. Arbeitgeber-Verbände

- Arbeitgeber-Verband der rhein-
ischen Seiden-Industrie, Luisen-
straße 102.
- Arbeitgeber-Verband für das Bau-
gewerbe des Stadt- und Land-
kreises Grefeld e. V., Wil-
helmstraße 18.

2. Ärzte-Vereine

- Ärzte-Berein zu Grefeld e. V.,
Geschäftszimmer: Weststr.
P. 2487.

3. Beamten-Vereine

Beamten-Verein, Lutherische Kirch-Str. 46.
 Bund höherer Beamten, Ortsgruppe Krefeld, Vorsitzender: Studienrat Urban, Luisen-Platz 7.
 Deutscher Bankbeamten-Verein e. V., Zweigverein Krefeld, Vorsitzender: Heinrich Kaufes beim N. Schaaffhausenschen Bankverein A. G.
 Krefelder Beamten-Konsum-Verein e. V. m. b. H., Westwall 21.
 Reichsverband deutscher Post- u. Telegraphenbeamten, Ortsgruppe Stephania-Krefeld, 1. Vorsitzender: J. Witz, Jägerstraße 79.
 Verein der hies. Beamten zu Krefeld Ehrenvor. Bürodir. Meene, Poststr. 29. Vorl.: Bürodir. Dehling, Goethestr. 51.

4. Bildungs-Vereine

Bildungs-Verein, Vorl.: Prof. Dr. W. Mischke, Domnflusstr. 100.
 Eifel-Verein, Ortsgruppe Krefeld, Vorsitzender: Rechtsanwalt Dr. Walter Camphausen, Rheinstr. 55.
 Krefelder Museums-Verein, Vorsitzender: Hugo Koch, Marianenstr. 62.
 Naturwissenschaftlicher Verein e. V., Vorl.: Realgymnasial-Direktor Prof. Dr. Adolf Kahde, Ar. Bodum, Krefelder Str. 29.
 Numismatische Vereinigung Krefeld, Vorl.: Realgymnasiallehrer Karl Boos, Westwall 267.
 Verein deutscher Schmucksteinfreunde e. V. Krefeld, Vorl.: C. Desmatines, Bismarckstr. 85.
 Verein für Naturkunde, Vorl.: Theodor Holters, Oberstr. 49.
 Verein für populär-wissenschaftliche Vorträge, Vorl.: Studienrat Dr. Witzfeld, Josephstr. 10.

5. Briefmarkensammel-Vereine

Philatelisten-Verein Krefeld, Vorl.: Karl Schneider, Luisenstr. 139.

6. Brieftauben-Vereine

Brieftauben-Verein „Columbia“, Vereinslokal: Joh. Soggen, Schwertstr. 31.

7. Bürger-Vereine

Allgemeiner Bürgerverein, Ar. Pinn, Vorl.: Fritz Hüffers, Rheinbadenstr. 33.
 Bürgerverein „Südbezirk“, Vorl.: Ad. Hüwen, Fischelner Str. 44.
 Bürgerverein des Westbezirks, Vorl.: Heinrich Brünning, Marktstr. 128.
 Evangel. Bürgerverein, Vorl.: Pastor Schüb, Rektor Pechert, Realgymn. Lehr. Boos, Verl. Lokal: Neue Pinner Str. 64.
 Evangel. Bürgerverein, Ar. Pinn, Vorl.: Pastor Schüb, Hauptlehrer Bogun.

8. Frauen-Vereine

Kath. Frauenbund, Westwall 153.
 Krefelder Frauenverein f. Hoch- u. Mädchen- u. Säuglingsfürsorge, Krefeld, Vorl.: Frau Kath. Pfäfer, Ostwall 183.
 Rhein.-Westph. Frauen-Verband, Ortsgruppe Krefeld, Vorl.: Frau Wth. v. Bederath, Ostwall 210.

Stadtverband Krefelder Frauenvereine (angeschl. an den Bund deutsch. Frauenvereine), 1. Vorsitz.: Luise Berger, Luisenstr. 65.
 Vaterländischer Frauen-Verein e. V., Vorl.: Frau M. Quinzinger, Rheinstr. 17.

9. Gemeinnützige und Wohlfahrts-Vereine

Ausschuß zur Veranstaltung von Volks- u. Unterhaltungsabenden, Leiter: Musikdirektor Alfred Nischer, Marktstr. 66.
 Blaufreuz-Verein e. V., Vorl.: Hermann Neuburg, Wiedenbofstraße 87.
 Blinden- u. Fürsorge-Vereinigung vorm. Blinden-Verein, Verein f. Blinden der Stadt Krefeld e. V. (angeschl. dem Verein f. Blinden d. Blinden f. d. Rheinprov.), Vorl.: Rektor Pans, Luisenstr. 33.
 „Canaria“, Zweigverein des Rhein. Bundes, Vorl.: Gerh. Bergmann, Weststr. 6.
 Caritas-Verband e. V., Westwall 153.
 Krefelder Privat-Kennervereins-Verein, Vorsitzender: Direktor Emil v. Eten, Ostwall Nr. 298, Geschäftslokal: Lauenstr. 122.
 Deutsche Gesellschaft zur Rettung Schiffbrüchiger in Bremen, Bezirksverein Krefeld-Urdingen und Umgegend, Vorl.: Kapitänleutnant a. D. Robert Gran, Richard-Bogner-Str. 1.
 Hauspflege- u. Hilfsvereinigung d. Drittordensgemeinden, e. V., Berichtswester: Käthe Leenders, Westwall 153.
 Herberge zur Heimat, e. V., verbunden mit Christl. Hospiz, St. Anton-Str. 67, Vorl.: C. Neerwald, Pastor Stark.
 Kath. Fürsorgeverein für Mädchen, Frauen und Kinder, Büro: Westwall 133.
 Krieger-Sanitäts-Kolonie vom Roten Kreuz, Krefeld-Stadt, Dienstags abends 9 Uhr, Westwall 100.
 Mütterberatungsstelle Ost, Elisen-Platz 90.
 Niederrheinischer Tierchutzverein, Vorl.: Justizrat Pringen, Westwall 112.
 Rektor-Pans-Stiftung zur Unterstützung bedürftiger Blinden, Vorl. d. Herrn. Rates: Rektor H. Pans, Luisenstr. 33.
 Seraphisches Liebeswerk, Kath. Erzgeb. Verein e. V. Jentr. Ehrenkreuz, Lokalabteil. Krefeld, Vorl.: F. Marcus, Hüffer Str. 574.
 Unterhaltungsverein, Vorl.: Dr. M. Nansen, Rechtsanwalt, Rheinstr. 55.
 Verein für Weiterbestattung e. V., Geschäftsstelle: Alte Pinner Str. Nr. 112 F. 1864, Bestattungsunternehmer: Lorenz Tillmanns, Breite Str. 31 F. 4170.
 Verein für Haushaltungsschulen, Vorl.: Otto Schellekes, Jungfernweg 32.
 Verein für soziale Wohlfahrts-Einrichtungen e. V. in Krefeld, Rechtsanwaltsstelle, Schreibstube f. Stellenlose, Geschäftsstelle d. Armenfürsorgestelle, d. Waidholmsstraße Hochend u. d. Wohnungsverwaltung e. V. m. b. H. f. Kinderreiche Familien in Parade II, Pinn-Platz, Vorl.: Dr. v. Dauten, Dir. Doppelstr. 161, Brf. Höder, Zentr. Klein.

Verein zur Errichtung von Kleinkinder-Bewahranstalten e. V., Vorl.: Pastor Stark.
 Verein zur Fürsorge für entlass. evgl. Gefangene, Vorl.: Past. Stark, Post. Keller, G. G. G. Vereinigte Familienfürsorge, Hauptstelle: Elisen-Platz 90.
 Verkehrsverein der Stadt Krefeld, Remarkt 2b.

10. Gesang- und Musikvereine

„Krefelder Lehrer-Gesangverein“, Vorl.: P. Mörsheim, Venenialstr. 101, Vereinsl.: Burghof Westwall 68, Probeabend Donnerst. Krefelder Liedertafel, gear. 1828, Vorl.: Justizrat Karl Pringen, Westwall 112.
 Krefelder Männer-Gesang-Verein — Krefelder Sängerbund 1850 — Sängervereinigung Krefeld 1881, Vorl.: Fritz Goldmann, Rheinstr. 17, Vereinslokal: Förster, Marktstr. Übungsabend: Mittwoch.
 „Krefelder Hühnerklub“, gear. 1808, Vorl.: Jos. Manemann, Durbertstr. 144.
 Eisenbahn-Gesang-Verein „Harmone“, Vorl.: Johannes Engels, Gelsenstraße Str. 50.
 Evangel. Kirchenchor, Vorl.: Pastor Stark, Dirigent: Musikdirektor Herrn. Wals.
 Evangel. Kirchen-Gesangverein, Vorl.: Past. Bender, Dirigent: Musikdirektor Alfred Nischer.
 Gesangverein „Zoo-graphia“, Vorl.: H. Kemper, Mittelstr. 268.
 „Handwerker-Gesangverein“, gear. 1863, Mittelstr. d. Karl-Wth. Bundes, Vorl.: Carl Sonnen, Luisenstr. 56, Vereinslokal: Dreifünfenstr. 19, Vereinsab. Dienst. Instrum. - Verein, Vorl.: Rechtsamw. Dr. Wieden Ostwall 113.
 „Lamerakantistischer Sängerbund“, gear. 1878, Vorl.: Josef Holters, Alte Pinner Str. 72.
 Kirchenchor der Dionysiusparroc., Vorl.: Eduard Nöden.
 Archl. Sängerkor d. Stephansparoc., gear. 1874, Vorl.: Karl Gruber, Petersstr. 50.
 Konzertgesellschaft, Vorl.: Justizrat Dr. Schügler, Ostwall 119.
 Konzert-Verein, Vorl.: Wilhelm Pelzer, Hohenzollernstr. 19.
 Männer-Gesangverein „Concordia“, Vorl.: Math. Hendrichs.
 Männer-Gesangverein „Krefeld-Nord“, Vorl.: J. Giesen, Friedr. Klapp Str.
 Männer-Gesang-Verein „Intracht“, Vorl.: Carl Krader, Lindenstr. 58.
 Männer-Gesangverein „Harmone“, gear. 1850, Vorl.: Heinrich Barnscheidt, Dionysiusstr. 8.
 Männer-Gesangverein „Maria“, gear. 1888, Vorl.: Frh. Derem, Lindenstr. 121, Vereinslokal: Förster, Marktstr. 11. (Dienst.)
 Männer-Gesangverein „Reh“, Vorl.: August Sämig, Vereinslokal: J. Porio, St. Sülzer Straße.
 Männer-Quartett „Vineta“, Vorsitz.: Peter Thomas, Vereinslokal: Wth. de Sämig, St. Sülzer Straße.
 Posaunenchor des evangel. Junglings- und Männer-Vereins, Vorl.: Horst Keller.
 Quartett-Verein „Abelnaold“, Krefeld-Bodum, 1. Vorl.: Bernhard Müller, Vereinslokal: H. Hart, Krefelder Str. 460.

„Jägerbund“, Krefeld-Bozum. Vorst.: Heinrich Köhler, Jägerhofstraße 145.
 Jägerbund „Postalia“. Vorst.: W. Ritters, Zurstr. 19.
 Sing-Berein e. V. Vorst.: Justizr. Dr. Schnigler, Dismal 149.

11. Gewerkschaften

Bezirkskartell christl. Gewerkschaften Unter Niederrhein. Weststr. 35.
 Christl. Bauarbeiterverb. Weststr. 35.
 Christl. Holzarbeiterverb. Weststr. 35.
 Christl. Lederarbeiterverb. Weststr. 35.
 Christl. Malerverband. Weststr. 35.
 Christl. Metallarbeiterverb. Weststr. 35.
 Christl. Textilarbeiterverb. Weststr. 35.
 Deutscher Panfbeamtenverein. Herdinger Str. 45.
 Deutscher Technikerverband. Köpstr.

**Deutschnationaler
 Handlungsgehilfenverband, Hamburg
 Geschäftsstelle
 Krefeld, Verdinger Str. 42
 Geschäftsführer:
 A. Ramrath Ferner. 5071
 Vereinsheim: Tivolhaus**

Gewerkschaft deutscher Eisenbahner. Werberstr. 9.
 Gewerkschaftsbund der Angestellten (W. d. A.). Sternstr. 20.
 Graphisch. Zentralverb. Weststr. 35.
 Gmünderbund. Kessnerstr. 5.
 Innungs-Haus. Friedrichstr. 25. e. G. m. b. H. Vorst.: Ehrenobermeister Lud. Kacten sen. Geschäftsst.: Dandw.-u. Gewerbeamt. Krefeld, Friedrichstr. 25.
 Kartell der freien Gewerkschaften. Dreifünfgürt. 69.
 Krisenschutz Krefeld des Deutschen Gewerkschaftsbundes. Weststr. 35.
 Krisiskartell christlicher Gewerkschaften. Weststr. 35.
 Reichsverband des deutschen Tiefbauverbandes. Krisgruppe Kr.-M. Gladbach, Driesendorfer Str. 70.
 Reichsverband deutscher Büroangestellten. Westwall 140.
 Reichsverband deutscher Staatsarbeiter. Weststr. 35.
 Reichsverband weiblicher Hausangestellten. Weststr. 35.
 Verband christl. Schneider und Schneiderinnen. Weststr. 35.
 Verband der Fabrikarbeiter Deutschlands. Zahlstelle: Krefeld-Herdinger, Breite Str. 25.
 Verband der weiblichen Handels- und Büroangestellten Westwall 94.
 Verband deutscher Gemma-Cord-Weber. Friedrichsplatz 3.
 Zentralverband christl. Fabrik- u. Transportarbeiter. Weststr. 35.

**Zentralverband
 der Angestellten**
 — Sitz Berlin —
**Freigemeinschaftliche
 Angestellten-Organisation**
 Mitglieder-Bestand
 am 4. Juni 1920: 400000
Ortsverwaltung Krefeld:
Südwall 34 F. 1158

Zentralverband der Gemeindearbeiter und Straßenbahner. Weststr. 35.
 Zentralverband der Maschinisten und Heizer. Petersstr. 33.
 Zentralverband der Nahrungs- und Genussmittelindustriearbeiter. Weststr. 35.

12. Vereine f. Handel, Gewerbe, Industrie u. Interessenverbände

Bezirksvereinigung Krefeld des Westdeutschen Verbandes selbständiger Installateure, Klempner und Kupferschmiede e. V. Vorst.: Gottfr. Lorenzen, Dismalstraße 20.
 Credit-Genossenschaft Krefeld-Bozum. e. G. m. b. H., Verberger Str. 21. Vorstand: Hermann Müller, Paul Grein.
 Einkaufsgenossenschaft der Damenschneider und -schneiderinnen e. G. m. b. H., Luisenstr. 96. RR Bank f. Gew. u. Hausbes. Vorst.: B. Pauls, R. Gröbels, M. Bähr, Hubertusstr. 66.
 Gewerbliche Vereinigung der Schuhmacher Krefelds. e. G. m. b. H., Gladbacher Str. 9. Vorst.: J. Klant.
 Niederrheinische Weber-Union. Westwall 77, 79.
 Reichsbund deutscher Papier- und Schreibwarenhändler. e. V., Krisgruppe Krefeld. 1. Vorst.: Otto Dehnst, Gartenstr. 65.
 Vereinslokal: Im Franziskaner, Königstraße.
 Schuhwarenhändler-Verein von Krefeld und Umgebung. e. V. Vorst.: Wilh. Sürder, Breite Straße 8.
 Tischler-Vereinigung e. G. m. b. H., Roffaerring. Vorstand: v. d. Henden, Lide, Krebber's.
 Verband deutscher Samt- und Plüschfabrikanten. Friedrichsplatz 8.
 Verein Krefelder Kolonialwarenhändler e. G. m. b. H., Gladbacher Str. 17.
 Verein der Metall-Industriellen i. Krefeld, benachb. Orte u. Herdinger. e. V. Vorst.: Alf. Zewersstr. Geschäftsstelle: Dismal 103 F. 6022.
 Verein deutscher Seidenwebereien, Krefeld-Bozum, Glodenplatz 140.
 Verein obergärtiger Hausbrancereien der Städte Krefeld, M. Gladbach, Abendt u. deren Umgebung. e. V.
 Verein Produktienmarkt e. V. 1. Vorst.: Kom. Mat M. Bayerthal. Schriftf.: J. Reubaus.
 Vereinigung deutscher Samtbandsfabrikanten. Friedrichsplatz 3.
 Vereinigung elektrotechnischer Firmen Krefelds. Jungfernweg 17.
 Viehhändler-Verein für den Regierungsbezirk Düsseldorf e. V. Vorst.: Emanuel Levo, Grefrath.
 Wirtschafts-Verband für das Baugewerbe des Stadt- und Landkreises Krefeld e. V. Wilhelmstraße 18.

13. Haus- und Grundbesitzer-Vereine
 Krefelder Haus- und Grundbesitzer-Verein e. V., Wilhelmstr. 18.

14. Homöopathische Vereine
 Felle-Verein e. V. Vorst.: Redakteur Heinrich Stader, Kurze

Strasse 3 F. 4497. Vereinslokal: Boerker, Marktstraße.
 Gauverband der Impfigenue-Bereine Rheinlands und Westfalens. Krisgruppe: Krefeld. Geschäftsführer: Redakteur Heinrich Stader, Kurze Str. 3.
 Verband der Felle-Bereine e. V. Vorst.: Friedr. Bornemann, Tannenstr. 105.
 Verein für Homöopathie und Naturheilkunde. Vorst.: Hermann Janssen, Jägerstr. 69.

15. Jugendpflege-Vereine

Bezirksverband der katbol. Jugendvereine Krefeld Stadt (u. Land). Vorst.: Kaplan Hilvert, Johannesplatz 38.
 Dionysius-Verein St. Dionysius. Präses: Kaplan Michels, Auth.-Kirch-Str. 2. Ausleihe d. Bücher: Sonntag 10-12, Mittwoch 7-8.
 Evangel. Frauenhilfe (Krankenverein). Vorst.: Frau Geheimrat Dr. Bever.
 Evangel. Jungfrauenverein. Vorst.: Pastor Thelle, Luisenplatz 2.
 Herz-Jesu-Kongregation Jungfrauenverein mit Jugendabteilung, St. Dionysius. Präses: Kaplan Michels, Auth.-Kirch-Str. 2.
 Jugendabteilung des evanuel. Arbeitervereins. Westwall 197.
 Jungfrauenverein der freien evanuel. Gemeinde. Selbststr. Nr. 30. Vorst.: Peter Volken, Marktstr. 139.
 Marian. Jünglingskongregation St. Anna. Präses: Kaplan Klein, An der Annakirche 13.
 Marian. Jünglingskongregation St. Johann. Präses: Kaplan Hilvert, Johannesplatz 38.
 Volksverein i. d. f. D. Bezirk St. Anna. Geschäftsst.: Kaplan H. Klein, An der Annakirche 13.

16. Kaufmännische Vereine

Kaufmännischer Verein e. V. Vorst.: Emil Volken, Königstr. Nr. 246. Vereinslokal: Königstraße 111.
 Kranken- u. Sterbekasse für Handlungsangestellte u. Privatbeamte in Krefeld und d. Handelskammerbez. Dionysiusstr. 6.
 Verband der weiblichen Handels- und Büroangestellten e. V. Geschäftsstelle: Krefeld, Westwall 94.
 Verband reisender Kaufleute Deutschlands. Zentralverwaltung Leipzig, Sektion Krefeld. Vorst.: Helur. Dames, Breite Straße 38.
 Verein für Handlungs-Commiss von 1858 (Kaufmännischer Verein) Hamburg. Vorst.: Gottfr. Nahl, Sternstr. 35.
 Vereinigung der kaufm. Hilfsangestellten im Dienste der Stadtverwaltung Krefeld. Vorst.: Max Tiddes, Moritzplatz 10.

17. Konsum-Vereine

Krefelder Beamten-Konsum-Verein, e. G. m. b. H., Lindenstraße 53 F. 2150.
 Konsum- und Produktien-Genossenschaft „Niederrhein“, e. G. m. b. H., Ritterstr. 181.

18. Krieger- u. Militär-Vereine

Allgemeiner Infanterie-Verein. Vorsitz: Gust. Dupp, Westwall 45. Vereinslokal: Kähler, Westwall 100.

Allgemeiner Kameradschaftlicher Militär-Verein. Vorsitz: Wih. Rade, Hubertusstr. 97. Artillerie-Verein e. V. Vorsitz: Franz Heesen, Luth.-Kirch-Str. Nr. 69. Vereinslokal: Förster, Marktstr. 41.

Kameradschaftlicher Bund. Vorsitz: Albert Rog, Schwerstr. 69. Vereinslokal: Goebel, Königstr. 99.

Kameradschaftlicher Veteranen-Verein. Vorsitz: Rud. von der Linden, Südstr. 86. Vereinslokal: Kähler, Westwall 100.

Morine-Verein. Vorsitz: Hugo Kahlhoefer, Westwall 46.

Matrosen-Verein. Vorsitz: Wilhelm Groten, Neuer Weg 164. Vereinslokal: Raas, Schwanenmarkt.

Verein ehem. 53er. Vorsitz: Philipp Schmidt, Bodumer Allee Nr. 19. Vereinslokal: Seeger, Oberstr. 27.

Verein ehem. Hohenzollern-Artillerie Nr. 40. Vorsitz: Wilhelm Harenstich, Neue Linde Str. Nr. 88.

Verein ehem. Kürassiere. Vorsitz: Anton Birgels, Mörier Str. 29. Vereinslokal: Raas, Schwanenmarkt 5.

Verein Roselwacht, Regiment Nr. 130. Vorsitz: Fritz Plädhahn, Berberstr. 61.

19. Kunst- u. Künstler-Vereine

Kunstgewerbe-Verein. Vorsitz: Jakob Uech, Lutherstr. 23.

Tonkünstler- und Musikpädagogischen-Verband. Vorsitz: Musikdirektor Alf. Fischer, Marktstr. 66.

20. Landsmannschaftliche und gefellige Vereine

Bund der Auslandsdeutschen e. V. Ortsgruppe Arefeld. Deutscher Ring 35.

Bürgergesellschaft "Weststr. 2. Gesellschaft "Eidele Grünländer". Vorsitz: Hub. Spöhlmann, Prinz-Ferdinand-Str. 71. Vereinslokal: Julius Forst, St.-Luisen-Str. 71.

Gesellschaft "Verein", Ostwall 175. Große Karneval-Gesellschaft "Strippenzieher", e. V. Vereinslokal: Zum Franziskaner, Königstr. 111.

Vereinigter Sächsen u. Thüringer, gegr. 1897. Vorsitz: Otto Wittig, Alte Linde Str. 76.

21. Landwirtschafts- u. Gartenbau-Vereine

Arcidverband d. Garten- u. Gartenbauvereine v. Arefeld Stadt u. Land, Arefeld. Geschäftslokal: Burghof, Westwall 66 F. 2472.

Landwirtschaftliches Kasino Arefeld-Dippum. Vorsitz: Gust. Bennemann, Hauptstr. 58. Vereinslokal: Gustav Bennemann, Hauptstr. 58.

22. Lehrer- und Lehrerinnen-Vereine

Arefelder Lehrerinnenverein. Vorsitz: Elise Straeter, Nordstr. 105.

23. Logen

Loge Cos, Königstr. 8. Neberrh. Loge H. O. V. V., Friedrichstr. 27.

24. Politische Vereine

Denkschriftliche Volkspartei, Ortsgruppe Arefeld. Aronprinzenstr. 41 F. 621. Sekretariat der Zentrumspartei, Westwall 113.

25. Religiöse Vereine

Arbeiterinnenverein St. Dionysius. Präses: Kaplan Michels, Luth.-Kirch-Str. 2.

Evangel. Arbeiterverein, Neue Linde Str. 64. Vorsitz: Pastor Starck.

Evangel. Gefängnisverein. Vorsitz: Pastor Starck, Dionysiusstr. 21.

Evangel. Männer- und Junglingsverein. Vorsitz: Pastor Keller, Vulkanstr. 23, H. Schimme-Gutau-Adolf-Verein. Vorsitz: Pastor Schütz.

Kath. Arbeitersekretariat. Westwall 159.

Kath. Arbeiterverein Arefeld-Dippum. Vorsitz: Kaplan Plum, Schützenstr. 7. Vereinslokal: Hart, An der Pfarrstraße.

Kath. Arbeiterverein St. Dionysius. Vorsitz: Johannes Dohr, Blumenstr. 91.

Katholischer Gesellenverein. Dionysiusstr. 18. 20. Vorsitz: Helg. Lehr. Bröchen, Dionysiusstr. 20.

Kath. Männerfürsorgeverein. Vorsitz: Dr. Ernst Schmitz, Ostwall 69. (Häro Carlshaus, Westwall 153.)

St. Stephans-Verein e. V., Königstr. 8.

Verein kathol. kaufmännischer Gehilfen u. Beamtinnen Arefeld, Lindenstr. 86.

Zweigverein des evangel. Bundes. Vorsitz: Pastor Reyer, Westwall 40.

26. Schützen-Gesellschaften und Vereine

"Diehemer Schützen-Verein". Vorsitz: Heinrich Dehlfanten, Ober-Diehemer Str. 11. Vereinslokal: Peter Wittgen, Ober-Diehemer Str. 58.

Schützenverein "Diana". Vorsitz: Jacob Wehels, Luth.-Kirch-Str. Nr. 77. Vereinslokal: Ernst Fischer, Hüller Str. 245.

St. Sebastianus-Schützen-Gesellschaft, Arefeld-Dippum, gegr. 1886. Vorsitz: Johann Kästner, Duisburger Str. 125.

27. Sprach-Vereine

Allgem. Deutscher Sprachverein. Zweigverein Arefeld. Vorsitz: Emil Schäfer, Ostwall 230.

Frendsprachliche Vereinigung. Vorsitz: Wilhelm Kleinewefers, Arefeld-Dippum, Arefelder Str. 115.

28. Zienographen-Vereine

Rh.-Niederrheinischer Bezirk im Rheinisch-Westfälischen Verbande für Rational-Zienographie, Sitz Arefeld. Vorsitz: Wily Erven, Jnrather Str. 163.

Rational-Zienographen-Vereinigung. Vorsitz: Wilhelm Erven, Jnrather Str. 163.

Zienographen-Verein der Schüler der Kaufmannsschule. Vorsitz: Karl Janßen, Corneliusplatz 4.

Zienographen-Verein für Schülerinnen der Kaufmannsschule. Vorsitz: Jos. Baasen, Südstr. 76.

Zienographen-Vereinigung (Rational) d. Marlon. Junglingskongregation an St. Johannes. Vorsitz: G. Comans, Verchenfeldstr. 1.

29. Theater-Vereine

Illustriertenklub "Humor", gegr. 1908. Vorsitz: Peter Räder, Geldernsche Str. 74. Vereinslokal: Herm. Bongards, Nordwall 54.

Dramatische Vereinigung "Melpomene-Halle", gegr. 1891. Vorsitz: Max Balkmann, Dionysiusstr. 31.

Gesellschaft "Prosa". Vorsitz: Peter Koll, Schwerstr. 61. Vereinslokal: Hagen, Schwerstr. 31.

Deutscher "Gesellschaft "Held", gegr. 1874. Vorsitz: G. Fischer, Breite Str. 19. Vereinslokal: Innungshaus, Friedrichstr.

30. Turn-, Spiel- und Sport-Vereine

Allg. Turn- und Sportverein "Mhenania 1904" e. V. Vorsitz: Fritz Hurmann, Corneliusplatz. Vereinslokal: Hotel "Stadt München", Dohstr. 43. 45.

Ballspielverein Union 1895 e. V. Vorsitz: Rob. Nolte jun., Kornstraße 61. Geschäftslokal: Livoli-Haus, Ribeststr. 81 F. 7453.

Bodumer Sportverein 1910 e. V. Vorsitz: Paul Grein, Berberger Straße 31.

Bund deutscher Radfahrer. Bezirksklub Arefeld. Geschäftsstelle: Hubert Roth, Geldernsche Str. 67.

Arefelder Automobil-Club e. V. Vorsitz: Hans Deußen.

Arefelder Fußballklub Brennen 1895 e. V. Vereinslokal: Hof, Enzler, Königstr. 20. Postfach 225.

Arefelder Radfahrer-Verein "Schwalbe" 1909. Vorsitz: Hub. Roth, Geldernsche Str. 67. Vereinslokal: Tonhalle, Geldernsche Str. 21.

Arefelder Reits- und Fahrverein. Vorsitz: Rudolf Deiser, Bischofstraße 114.

Arefelder Tenn-Verein e. V. Vorsitz: H. Deiser, Geschäftslokal u. Wettkampfstätte: Friedrichstr. 29 F.

Arefelder Ruder-Klub 1889 e. V. Vorsitz: Artur Doeninghaus, Hornmarckplatz 33. Klubhaus: Aref.-Abendbaf., Merker Str. 2.

Arefelder Schwimmerverein, gegr. 1893. Vorsitz: Rechtsanw. W. Keller, Arefeld. Vereinsab.: Wittig, ab. 9 im Rest. Kaiserhof, Westwall.

Jnrather Turn-Verein e. V. Vorsitz: H. Deusch. Turnlokal: Vereinslokal: Hüller Str. 144.

Arefelder Turnerbund. Vereinslokal: Congr. Dorr, Marktstr. 293.

Arefelder Turn-Verein, Mörier Straße 49.

Schwimmverein "Neptun" 1897 e. V. Arefeld. Eigent. d. ziv. d. Königshof u. Hüheln Heg. Sommerbadanst. m. 8 Morg. gr. Terrain. Im Sommer Tagbetrieb. Vorsitz: Ant. Kunz, Tannenstr. 2a. Ueb. Stadbad 1.

Mont. ab. 7 U. Herr. "Dam. u. Jug. Abt. Vereinsab.": Mont. d. H. Vereinslokal: Hotel Riese.

Sektion Arefeld des Internationalen Artisten-Verbandes "Sicher wie Gold". Vorsitz: Otto Wohl, Alexanderplatz 29. Vereinslokal: Bergmann, Petersstraße 69.

Tennis-Verein 1903 e. V. Mitglied des Deutschen Tennistennisbundes. Vorl.: Dr. jur. C. Knops, Kanalstr. 79. Schriftföhr.: Frau Dr. Janede.
 Turnabteilung „Jahn“ des Evangelischen Bürgervereins. Vorl.: Leberecht Bach, Jr., Steinstr. 16.
 Verein für Bewegungsspiele 1904 e. V., Vereinsheim: Hotel Pese, Südwall 36. Verlehdlokal: O. Witter, Steinstr. 181 F. 2018. Vorsitz.: Hans Thomas, Nordstr. 165.
 Verein zur Förderung der Volks- und Jugendspiele, gegr. 1895. Vorl.: Der Oberbürgermeister.
 Verband der Musiklehrer zu Arefeld. Vorl.: Musikdirekt. Dr. Siegel, Tiergartenstr.
 Wanderbund des Arefelder Turnvereins. Vorl.: Josef Bonfeld, Rheinstr. 79. Vereinslokal: Blumenial.
 Wanderbund „Eintracht“, gegr. 1900. Vereinsheim: Viktoriareit., Herdinger Str. 89. Vorl.: W. Strabel, Herdinger Str. 146.
 Wanderverein „Morgenrot“, Lindenstraße 52.

31. Vereine zur Hebung der Berufsinteressen

Architekten-Verein Arefeld e. V. Vorl.: Peter Franke, Arefeld, Bahnhofsstr.
 Band d. Hotel-, Restaurant- u. Kaffee- Angestellten Deutschlands, Ortsverein Arefeld. Vorl.: Aug. Friedlingsdorf.
 Verband d. Arefelder Musiklehrer. Vorl.: Städt. Musikdir. Dr. Kund. Siegel, Tiergartenstr. 81 u. Musikdir. H. Wals, Peterstr. 158.
 Verein selbst. Dentisten v. Arefeld u. Umgeb. e. V. Korporatives Mittel, d. Verb. d. Dentist. im Deutschen Reich. Vorl.: Chr. Tauerland, Südwall 193 F. 1225.
 Verwaltungsstelle der Deutschnationalen Kranken- u. Begräbniskasse. Rechnungsföhrer: Karl Fröhling, Herdinger Str. 42.

32. Wissenschaftliche Vereine

Rheinischer Philologen- Verein, Ortsgruppe Arefeld. Vorl.: M. Heschel, Südwall 209.
 Vereinigung akademisch gebildeter Katholiken Arefelds e. V. Vorl.: Reichbaum, Dr. Bruckner, Sternstraße 4. Schriftfö.: Prof. Dr. Dolden, Diemarplatz 38 F. 249.

33. Zahnärzte-Vereine

Zahnärztlicher Standes-Verein zu Arefeld. Vorl.: Dr. med. Ernst Schmitz, Südwall 69.

34. Jagd-Vereine

Arefelder Geflügelzucht-Verein. Vorl.: Heinz Galsmann, Zurathstr. 808.
 Kaninchen- u. Geflügelzuchtverein, Arefeld-Bodum. Vereinslokal: Gerb. Möbbers, Vorl.: Willy Hemers, Herberaer Str. 13.
 Kaninchen- und Geflügelzuchtverein, Arefeld-Doppum. Vereinslokal: Theodor Bantzen, Kr. Doppum, Hauptstr. 178. Vorl.: Wils. Dambloch, Hauptstr. 385.
 Kaninchenzucht-Verein Arefeld-Nord. Vorl.: Heinrich Steeger, Zurathstr. 477. Vereinslokal: Restaurant „zum Hirsch“, Engelbert Wirtz, Hülfstr.

Kaninchen-Zuchtverein „Oberdiesem“. Vorl.: Heinz Dehnhansen, Ober-Diesemer Str. 51. Vereinslokal: Peter Wittgen, Ober-Diesem.
 Verband d. Kaninchenzüchter im Bezirke der Lokalabteilung Arefeld des landw. Vereins f. Rheinpreußen. Vorl.: Carl Müller, Weyerhofferstr. 1.
 Verein für deutsche Schäferhunde (S. V.), Ortsgruppe Arefeld. Vorl.: Jos. Klausmann. Geschäftsstelle: Kreuzstr. 19.
 Ziegenzuchtverein Arefeld-Bodum. Vorl.: Willy Hemers, Herberaer Str. 13. Vereinslokal: O. Diekmann.

35. Verschiedene Vereinigungen

Wirtschaftliche Vereinigung Kriegsschädigter und Hinterbliebener Arefeld, Friedrichstr. 25.
 Christlicher Mittelstand, Ortsgruppe Arefeld. Vorl.: Eugen Keuffen sen., Stadtwororderer, Breunenburg 113. Geschäftsföhrer: Broth, Friedrichstr. 25 F. 2903 (Handwerks- u. Gewerbeamt).

Zeitungen u. Zeitschriften

Allgemeiner Begewisser, Berlin. Wochenchrift für jede Familie (gegr. 1905). Verlag: August Scherl G. m. b. H. in Berlin. Geschäftsstelle in Arefeld: Marktstraße 107 L.
 Berliner Lokal-Anzeiger, Zentralorgan für die Reichshauptstadt. Deutschlands größtes Nachrichtenblatt. Erfolgreichstes Anzeigenblatt (gegr. 1883). Verlag: August Scherl G. m. b. H. in Berlin. Geschäftsstelle in Arefeld: Marktstraße 107 L.
 Das Grundeigentum. Zeitschrift für Hausbesitzer. Organ und Eigentum des Bundes der Berliner Grundeigentümer-Vereine e. V. (gegr. 1883). Verlag: August Scherl G. m. b. H. in Berlin. Geschäftsstelle in Arefeld: Marktstraße 107 L.
 Die Gartenlaube. Illustriertes Familienblatt (gegr. 1853). Verblatt: „Die Welt der Frau“. Verlag: Ernst Reil's Nachfolger (August Scherl) G. m. b. H. in Leipzig-Berlin. Geschäftsstelle in Arefeld: Marktstraße 107 L.
 Die Woche. Moderne illustrierte Zeitschrift (gegr. 1899). Verlag: August Scherl G. m. b. H. in Berlin. Geschäftsstelle in Arefeld: Marktstraße 107 L.
 Export-Woche. Zeitschrift für Industrie, Exporthandel und Auslandsinteressen (gegr. 1912). Verlag: August Scherl G. m. b. H. in Berlin. (Siehe auch „Industrie- und Staatsbedarf“). Geschäftsstelle in Arefeld: Marktstraße 107 L.
 Felle'sche Zeitung. Zeitschrift f. naturgemäße Lebens- u. Heilweise u. Homöopathie. Redakt.: Heinz Glader, Kurze Str. 3 F. 4407.

General-Anzeiger für Arefeld und den Niederrhein. Verlag: G. Busch-du Fallots Söhne, Rheinstraße 76 F. 351 u. 351 (Post-scheckkto. Köln 24 062).
 Industries- und Staatsbedarf, Zentralorgan für staatliche und kommunale Wirtschaftspolitik und für das gesamte Versorgungsweien. Inland-Ausgabe der „Export-Woche“, Zeitschrift für Industrie, Exporthandel und Auslandsinteressen mit Export-Nachweis (gegr. 1915). Verlag: August Scherl G. m. b. H. in Berlin. (Siehe auch „Export-Woche“). Geschäftsstelle in Arefeld: Marktstraße 107 L.
 Katholisches Kirchenblatt. Druck und Verlag: J. B. Klein'sche Druckerei M. Buscher, G. m. b. H., und Johann van Aken, Luth.-Kirch-Str. 65.
 Arefelder Zeitung. Verlag: Köhbre & Co., Neumarkt 1 F. 105 (Post-scheckkto. Köln 90 458).
 Mitteilungen des Rhein. Weiff. Verbandes für Nationalkennographie G. B. Zurathstr. 163.
 Niederrheinische Volksbibliothek. Sozialdemokratische Zeitung für den linken Niederrhein. Druck und Verlag: Friedrich Kemmerling & Co., Südwall 34.
 Niederrheinische Volkszeitung, verbunden mit Arefelder Stadlanzeiger und Polit. Tageblatt. Druck u. Verlag: J. B. Klein'sche Druckerei M. Buscher, G. m. b. H., Friedrichstr. 41 F. 4550, 4551 u. 48.
 Ortsgruppen-Nachrichten der Ortsgruppe Arefeld im Deutschnationalen Handlungsgehilfen-Vereinband, Hamburg. Verlag: Richard Obermann, Steckendorfer Straße 176.
 Praktischer Wegweiser, Würzburg. Wochenchrift für jede Familie in Stadt und Land (gegr. 1899). Verlag: August Scherl G. m. b. H. in Berlin. Bezug nur durch die Post. Geschäftsstelle in Arefeld: Marktstraße 107 L.
 Seide. Fachblatt für die Seiden-, Samt- und Band-Industrie mit Berücksichtigung der Färberei, Druckerei, Appretur und des einschlägigen Maschinenbaues. Offizielles Organ der Seidenberufsgenossenschaft und des Vereins zur Förderung der Textilindustrie. Verlag: J. B. Klein'sche Druckerei M. Buscher, G. m. b. H., Friedrichstr. 41.
 Sport im Bild. Illustrierte Wochenchrift für Sport, Gesellschaft, Theater, Film, Mode (gegr. 1895). Verlag: August Scherl G. m. b. H. in Berlin. Geschäftsstelle in Arefeld: Marktstraße 107 L.
 Textilarbeiter-Zeitung. Organ des Zentralverbandes christl. Textilarbeiter Deutschlands. Druck: Johann van Aken, Luth.-Kirch-Str. 65.
 Zentralblatt der christlichen Gewerkschaften Deutschlands. Druck und Geschäftsstelle: Johann van Aken, Luth.-Kirch-Str. 65.
 20. Jahrbuch. Illustrierte Zeitschrift (gegr. 1910). Verlag: August Scherl G. m. b. H. in Berlin. Geschäftsstelle in Arefeld: Marktstraße 107 L.

Handelsregister

Verzeichnis der im Handelsregister des Amtsgerichts zu Krefeld eingetragenen Firmen von Krefeld im Wortlaut der amtlichen Publikationen

Abteilung I

Einzelfirmen, offene Handels- und Kommandit-Gesellschaften

A.

- Franz Abels, Krefeld 2018 Inh.
 Ehefrau Hugo Wittig, Hedwig geb. Abels, Krefeld
 Johann Abels, Willich 1854 Inh.
 Heinrich Abendroth jr., Krefeld Nr. 2037 Inh. Heinrich Abels jr., Kfm., Krefeld
 Wilhelm Ahts, Krefeld 2145 Inh.
 Wilhelm Ahts, Eisenwähl., Krefeld
 Heinrich von Ahten, Krefeld 2210 Inh. Heinrich v. Ahten, Kfm., Krefeld
 Josef von Ahten, Krefeld 2148 Inh.
 Josef v. Ahten, Kfm., Krefeld
 von Ahten & Co., Krefeld 1678 Inh. Heinrich v. Ahten, Kfm., Krefeld
 Carl Ahterath, Immobilien- und Hypotheken-Centrale, Krefeld 2022 Inh. Carl Ahterath, Kfm., Krefeld
 Friedr. Ahterndorff Nachf., Krefeld 311 Verf. hant. Ges. Friedrich Ahterndorff u. Gustav Kessler, Kfite., Krefeld
 Joh. van Aken, Krefeld 1164 Verf. hant. Ges. Hermann van Aken u. Bernhard van Aken, Buchdruckerei., Krefeld
 Jac. Aders, Willich 633 Inh. Wilh. Aders, Kfm., Willich
 Wilhelm Aders, Willich 2110 Inh.
 F. Adam, Krefeld 587 Inh. Friedrich Adam Sohn, Kfm., Krefeld
 Ignaz Aders, Krefeld 588 Inh.
 Ignaz Aders Kfm., Krefeld
 Franz A. G. Adrich, Krefeld 2209 Inh. Franz Adrich, Fabrik., Krefeld
 Aders & Diepers, Krefeld 2638 Verf. hant. Ges. Wilhelm Aders u. Albert Diepers, Kfite., Krefeld
 Adolf Alexander, Krefeld 582 Inh.
 Adolf Alexander, Kfm., Zedlen-dorf
 A. Altgah & Co., Krefeld 678 Inh.
 Clemens August Altgah, Getreidehändler., Krefeld
 Wilh. Altgahen Ebbne, Krefeld 263 Inh.
 August Altgahen, Schreinerwerk., Krefeld
 Carl Altgelt Gustav Sohn, Krefeld 909 Inh. Carl Gottlob Altgelt, Kfm., Krefeld
 Jakob Angerhausen Nachf., Krefeld Nr. 1920 Inh. Adam Angerhausen, Kfm., Krefeld
 Jean Angerhausen, Krefeld 229 Inh.
 Robert Angerhausen, Kfm., Krefeld
 Angerhausen & Co., Krefeld 1451 Inh.
 Hermann Angerhausen, Kfm., Krefeld
 August Antholz, Krefeld 1084 Inh.
 August Antholz, Huthdl., Krefeld
 Franz Arch, Krefeld 2262 Inh.
 Franz Arch, Kfm., Krefeld
 Wilhelm Arch, Krefeld 1971 Inh.
 Wilhelm Arch, Kfm., Krefeld
 Arnold & Braun, Krefeld 1233 Inh.
 August Arnold, Kfm., Krefeld
 Else Kronheim, Krefeld 1944 Verf. hant. Ges. Else Kronheim Fel., u. Ludwig Venen, Kfm., Krefeld.
 Geschw. Arn, Krefeld 768 Inh.
 Josef Arsc, Kfm., Krefeld
 Audiger & Altgah, Krefeld 2192 Verf. hant. Ges. Wilhelm Audi-ger, Schlosserwerk. u. Carl Altgah, Elektrotechn., Krefeld
 Adolf Audiger & Berg, Krefeld Nr. 1468 Verf. hant. Ges. Josef Berg, Kfm., Krefeld u. Josef Korf, Kfm., Hüheln
 Audiger & Meyer, Krefeld 371 Verf. hant. Ges. Julius Meyer u. Max Dypenheimer, Kfite., Krefeld
 Andogor & van Heys, Krefeld 1587 Verf. hant. Ges. Robert Andogor u. Heinrich van Heys, Kfite., Krefeld
 Gebrüder Auerbach, Chemnitz, Zweigniederlassung Krefeld, Krefeld 2324 Verf. hant. Ges. Rudolf Auerbach, Kfm., Krefeld u. Hermann Auerbach, Fabrik., Chemnitz
 Automobil-Centrale für Lagometer und Privat-Auto-Betrieb Ernst Schiefelbein, Krefeld 2019 Inh.
 Ernst Schiefelbein, Drofchinen-unternehm., Krefeld
 Walter von Aun, Krefeld 1753 Inh.
 Walter von Aun, Kfm., Krefeld
 Josef Auerdick, Krefeld 2326 Inh.
 Josef Auerdick, Kfm., Krefeld

B.

- Franz Baaders, Krefeld 213 Inh.
 Franz Baades, Goldwähl., Krefeld
 Emil Baltes, Krefeld 930 Verf. hant. Ges. Emil u. Carl Baltes, Kfite. u. Arnd Wermogen, Kfm., Krefeld
 Wilhelm Baltes, Krefeld 2134 Inh.
 Wilhelm Baltes, Kfm., Krefeld
 Valius & Schmieder, Krefeld 935 Verf. hant. Ges. Rudolf Valius u. Otto Schmieder, Kfite., Krefeld
 Friedrich Balzer, Krefeld 2288 Inh.
 Friedrich Balzer, Kfm., Krefeld
 David Baermann Meyers Modesalon, Krefeld 1898 Inh. David Baermann, Kfm., Krefeld
 Heinrich Barenstein Nachf. Heinrich Denkhans, Krefeld 214 Inh.
 Heinrich Denkhans, Kohlenhdl., Mulheim-Ruhr
 Julius J. Barckdorf Krefeld 824 Inh.
 Julius Barckdorf jr., Kfm., Krefeld
 Barten & Cie., Krefeld 1605 Verf. hant. Ges. Walter Hoeger, Kfm. u. Richard Jacobs, Kfm., Krefeld
 Barthe & Stider, Krefeld 1400 Inh.
 Emil Barthe jr., Kfm., Krefeld
 Baruch & Philipp, Krefeld 1092 Verf. hant. Ges. Ador Baruch u. August Philipp, Kfite., Krefeld
 Bast & Co., Krefeld 1022 Verf. hant. Ges. Fritz Möhlenbed u. Heinrich Röttges, Kfite., Krefeld
 Joh. Bajer & Sohn, Krefeld 1542 Inh.
 Heinrich Bajer jr., Stuf-latenz, Krefeld
 Jean Bajer, Krefeld 393 Inh.
 Jean Bajer, Kfm., Krefeld
 Bajer, Carl Bajerle, Krefeld 605 Inh.
 Gustav Bajerle, Kunsthdl., Krefeld
 Baberthal & Lebb, Krefeld 1374 Verf. hant. Ges. Moriz Bajerthal, Kfm., Krefeld u. Jakob Bajerthal, Kfm., Worms
 C. H. Beberdick, Krefeld 765 Inh.
 Carl Hermann Beberdick, Kfm., Krefeld
 Heinrich Beberdick, Krefeld 215 Inh.
 Heinrich Beberdick, Agent, Krefeld
 J. Behem, Krefeld 974 Inh.
 Friedrich Camphausen, Kfm., Krefeld
 C. F. Beh, Gosh mit Zweignieder-lassung Krefeld, Krefeld 1763 Verf. hant. Ges. Carl, Otto, August, Walter u. Wilhelm Beh, Kfite. u. Gosh u. Gustav Beh, Kfm., Leipzig
 Emil Beh, Krefeld 2198 Inh.
 Emil Beh, Kfm., Krefeld
 Albert Beder, Krefeld 2397 Inh.
 Albert Beder, Kfm., Krefeld
 Beder & Co., Krefeld 1796 Verf. hant. Ges. Ehefrau Peter Beder, Emilie geb. Giese, u. Ludwig Josef Beder, Rutherzeichner, Krefeld
 Beder & Co., Gesellschaft für In-dustriebedarf, Krefeld 2129 Inh.
 Josef Bied, Kfm., Krefeld
 Ed. & Hh. von Bederath Nachf., Krefeld 1337 Verf. hant. Ges. Au-nibert Nachf., Kfm., Süchteln, Arthur Thomas Kfm., Krefeld, Franz Christian Reukes, Kfm., Vierlen
 Hh. von Bederath Ernst Sohn, Krefeld 661 Inh.
 Ww. Heinrich von Bederath, Helene geb. von Bederath, Krefeld
 Leon von Bederath, Krefeld 40 Inh.
 Kurt von Bederath, Weinhdl., Radesheim
 Otto von Bederath, Krefeld 950 Inh.
 Otto von Bederath, Kfm., Krefeld
 Raimund von Bederath, Krefeld Nr. 2182 Inh.
 Raimund u. Bederath, Kfm., Krefeld
 von Bederath & Co., Krefeld 939 Inh.
 Alfred Schneider, Kfite., Krefeld
 W. Beder's-Casareto Nachf., Krefeld 1768 Inh.
 Herbert Schmald, Lagerik, Krefeld
 G. Beder's & De Hanne, Krefeld Nr. 1812 Verf. hant. Ges. Gustav Beder's u. Fritz De Hanne, Kfite., Krefeld
 Heinrich Beder's, Krefeld 568 Inh.
 Heinrich Beder's, Kfm., Krefeld
 Beckhoff & Gerrigen, Krefeld 2475 Verf. hant. Ges. Otto Beckhoff u. Hermann Gerrigen, Kfite., Krefeld
 August Bedmann, Krefeld 2035 Verf. hant. Ges. August Bedmann, Kfm., Johann Brinmann u. Philipp Hassen, Zeichner, Krefeld
 Gebr. Bedmann, Krefeld 1638 Verf. hant. Ges. Hermann u. Heinrich Bedmann Kfite., Krefeld

Peter Bedt jr., Crefeld 2102 Inb.
 Wm. Peter Bedt jr., Christine
 geb. Koller, Crefeld
 Bedtsche Buchdruckerei Bedt & Co.,
 Crefeld 1916 Inb. Aurel Bedt,
 Kfm., Crefeld
 U. Beenen, Crefeld 904 Inb. August
 Beenen, Kfm., Crefeld
 Gerlon de Beer, Crefeld 1658 Inb.
 Gerlon de Beer, Kfm., Crefeld
 Gertrude Beer, Crefeld 1393 Inb.
 Anna Maria Jenny Raaf, Ges-
 chäftsinhaberin, Crefeld
 Anton van Beers, Crefeld 472 Inb.
 Carl van Beers, Kfm., Uerdingen
 Philipp Behr, Crefeld 64 Inb. Phi-
 lipp Behr, Kfm., Crefeld
 Beindorf & von Beckerath, Crefeld
 Nr. 1224 Pers. hapt. Ges. Leo
 Schmitz, Paul Cordt u. Kurt Phi-
 lippen, Kfste., Crefeld.
 Heinrich Beinecke, Crefeld 1774 Inb.
 Heinrich Beinecke, Rohlfabrikant,
 Crefeld
 Beem, Jos. Bender, Crefeld 619 Pers.
 hapt. Ges. Nikolaus Bender u.
 Hermann Bender, Kfste., Alara
 Bender, Kfste., Crefeld
 Bender & Kaltenbach, Crefeld 1591
 Pers. hapt. Ges. Carl Bender,
 Kfm., Crefeld Oscar Kaltenbach,
 Samt- u. Wässhnefferfabrikant,
 Gärtrich
 J. Peter Bendt, Cref. Bodum 2241
 Inb. Johann Peter Bendt, Kfm.,
 Cref. Bodum
 Bendt, Berns, Crefeld 1195 Inb.
 Andreas Josef Hubert Classen,
 Kfm., Crefeld
 E. Benninghausen, Crefeld 1041 Inb.
 Siegmund Benninghausen jr.,
 Kfm., Crefeld
 Benoue & Kindermann Nachf., Cref-
 eld 379 Inb. Ww. Johann Goh-
 mann, Emilie geb. Dornien, Crefeld
 Joseph Berger, Crefeld 509 Inb. Jo-
 seph Berger, Kfm., Crefeld
 Bergmann & Jari, Crefeld 128
 Pers. hapt. Ges. Wilhelm Jari
 u. Albert Bergmann, Kfste.,
 Crefeld
 Bergwerks- und Hüttenprodukten-
 handels-gesellschaft Hönninger
 & Cie., Königshof b. Crefeld 2543
 Pers. hapt. Ges. Anna Hönninger
 geb. Decker, Affrau, Traar u.
 Heinrich Hönninger, Kfm., Crefeld
 Gustav Berndt, Crefeld 885 Inb.
 Ferdinand Gustav Berndt, Kfm.,
 Crefeld
 Carl Berns, Crefeld 1843 Inb.
 Carl Berners, Kfm., Crefeld
 Carl Berns, Crefeld 1606 Inb. Carl
 Berns, Kfm., Cref. Bodum
 Carl G. Berns, Crefeld 2380 Inb.
 Carl Gerhard Berns, Kfm., Crefeld
 Bertelsmann & Henneken, Crefeld
 Nr. 2001 Pers. hapt. Ges. Johann
 Matthias Henneken, Kfm., Rem-
 scheld u. Emil Friedrich Bertels-
 mann, Kfm., Duisburg
 Heine, Bevel, Crefeld 1063 Inb. Jo-
 hann Gottfried gen. Fritz Bevel,
 Crefeld
 Johann Bevel, Crefeld 901 Inb.
 Johann Bevel, Kfm., Crefeld
 Friedrich Bever, Crefeld 2522 Inb.
 Carl Battberg, Kfm., Düsseldorf
 Andreas Biederbid jr., Crefeld 2076
 Inb. Andreas Biederbid jr.,
 Kfm., Crefeld
 G. A. Biederbid, Crefeld 682 Pers.
 hapt. Ges. Hermann Biederbid
 u. Wilhelm Biederbid, Kfste., Crefeld
 August Biermann & Cie., Crefeld
 Nr. 1578 Inb. August Biermann,
 Färbereibes., Crefeld

W. Biermann, Crefeld 1150 Inb.
 Gustav Biermann jr., Kfm., Cref-
 eld
 W. A. Biermann G. Sohn, Cref-
 eld 1163 Inb. Wilhelm Albert
 Biermann, Kfm., Cref. Bodum
 Gehr. von Bihl & Platen, Crefeld
 Nr. 1802 Inb. Mag. Platen, Ar-
 chitekt, Crefeld
 Martin Billen, Holzbearbeitungs-
 fabrik, Crefeld 1632 Inb. Martin
 Billen, Kfm., Crefeld
 B. Binda, Crefeld 680 Inb. Jakob
 Brell, Kfm., Crefeld
 Ferdinand Bingen, Crefeld 115 Inb.
 Ferdinand Bingen, Kfm., Crefeld
 Binger & Hoebeler, Benrad b. Dülk,
 Zweigniederlassung Crefeld, Cref-
 eld 728 Pers. hapt. Ges. Peter
 Hoebeler u. Heinrich Binger,
 Kfste., Benrad b. Dülk
 Emma Binnewirk-Reune, Crefeld
 Nr. 306 Inb. Ehefrau Gustav
 Binnewirk, Emma geb. Reune,
 Affrau, Crefeld
 Gustav Binnewirk, Crefeld 2438
 Inb. Gustav Binnewirk, Metall-
 wirtfabrikant, Crefeld
 Peter Birks & Cie., Crefeld 226
 Pers. hapt. Ges. Ww. Peter
 Birks, Christine geb. Lütten,
 Wilhelm Birks, Hermann Birks,
 Mag. Lütten, Kfste. u. Ernst Lüt-
 ten, Crefeld
 Wilh. Birds & Kemp Nachf., Cref-
 eld 791 Inb. Hugo Reintges,
 Kfm., Crefeld
 Anton Birze's Nachf., Crefeld 39
 Pers. hapt. Ges. Lambert Kin-
 gens, Walter Goldbach u. Carl
 Felberhoff, Architekten, Crefeld
 G. Birmes, Crefeld 801 Pers. hapt.
 Ges. Ww. Engelbert Birmes,
 Maria geb. Schmitz, u. Paul
 Birmes, Kfm., Crefeld
 Carl Bisher, Crefeld 1443 Inb. Carl
 Bisher, Kfm., Crefeld
 Conrad Bisher Nachf., Crefeld 810
 Inb. Jakob Hork, Kfm., Cref.
 Bodum
 Hugo Bisher, Crefeld 2244 Inb.
 Bisher, Druckerbes., Crefeld
 S. Blank & Co., Crefeld 1162 Inb.
 Heinrich Blank, Kfm., Crefeld
 E. Blankenstein, Crefeld 335 Pers.
 hapt. Ges. Daniel Simon, Kfm.,
 Crefeld
 Blasberg & Gärner, Crefeld 373
 Pers. hapt. Ges. Heinrich Otto
 Blasberg u. Ehefrau Heinrich
 Otto Blasberg, Emilie geb. ter
 Meer, Crefeld
 Norbert Bloch, Crefeld 827 Inb.
 Norbert Bloch, Kfm., Crefeld
 Siegfried Blumenthal, Crefeld 989
 Inb. Siegfried Blumenthal, Kfm.,
 Crefeld
 Richard Bober, Cref. Bodum 2499
 Inb. Richard Bober, Fabrikant,
 Cref. Bodum
 J. A. Böckling, Crefeld 1043 Pers.
 hapt. Ges. Max u. Johannes
 Böckling, Kfste., Crefeld
 Wilhelm Böckler, Crefeld 161 Inb.
 Wilhelm Böckler, Kfm., Crefeld
 Bohnen & Gerfers, Crefeld 30 Pers.
 hapt. Ges. Johann Bohnen, Kfm.,
 Uerdingen u. Hermann Gerfers,
 Kfm., Crefeld
 G. A. Bode & Eöhne, Crefeld 686
 Inb. Ww. Carl, Georg, Ludwig
 Bode, Friederike geb. Korfen,
 Crefeld
 Heinrich Boetels, Crefeld 216 Inb.
 Heinrich Boetels, Kfm., Crefeld.
 Peter Bolten, Crefeld 217 Inb. Pe-
 ter Bolten, Kfm., Crefeld

Franziska Boltendahl, Crefeld 1465
 Pers. hapt. Ges. Charlotte gen.
 Marie Boltendahl u. Grete Bol-
 tendahl, Fris., Crefeld
 Boltendahl & Co., Crefeld 1156
 Inb. Heinrich Boltendahl jr.,
 Kfm., Crefeld
 Boemann & Dontels, Crefeld 1900
 Inb. Anton Boemanns u. Paul
 Dontels, Kfste., Crefeld
 Bomers & Niebel Nachf., Crefeld
 1242 Pers. hapt. Ges. Hermann
 Hoppe, Dipl.-Ing. u. Fritz Gott-
 fried Wehling, Architekt, Düsseldorf.
 Bonbonsfabrik Freba Hermann Bau-
 mann, Cref. Bodum 1730 Inb.
 Hermann Baumann, Kfm., Cref-
 eld
 J. Bongardt jr., Crefeld 1139 Inb.
 Johann Bongardt, Kfm., Crefeld
 Joseph Bongardt, Crefeld 79 Inb.
 Josef Bongardt, Kfm., Crefeld
 Arnold Bönninger, Duisburg, Zweig-
 niederlassung Crefeld, Crefeld 244
 Pers. hapt. Ges. Dr. Walter Bön-
 ninger u. Dr. Ernst Bönninger,
 Fabrikbes., Duisburg
 Johannes Bonn, Crefeld 2385 Inb.
 Johannes Bonn jr., Kfm., Crefeld
 Max Bonn, Crefeld 2476 Inb. Max
 Bonn, Kfm., Kaldenkirchen
 Dr. Bönnten & Co., Crefeld 1347
 Pers. hapt. Ges. Salomon u. Her-
 mann Berndt, Kfste., Crefeld
 Jac. Bönnten Eöhne Nachf., Cref-
 eld 665 Inb. Wilh. Franzen,
 Kfm., Crefeld
 A. G. Boonen, Crefeld 657 Inb.
 Ww. Peter Heinrich Boonen,
 Anna geb. Hünerbein, Crefeld.
 Wilhelm Boosfeld Papier Gröbber-
 trieb Crefeld, Crefeld 2534 Inb.
 Wilhelm Boosfeld, Kfm., Crefeld
 Sebastian Böttgermann, Crefeld 2341
 Inb. Sebastian Böttgermann,
 Kfm., Crefeld
 M. G. Bornemann, Crefeld 628
 Inb. Friedrich Bornemann, Kfm.,
 Crefeld
 G. Boshmann, Crefeld 6 Inb.
 Heinrich u. Gustav Boshmann,
 Kfste., Crefeld
 Jos. Böhlinger, Crefeld 1067 Inb.
 Josef Böhlinger, Kfm., Crefeld
 Franz Böttger, Crefeld 2331 Inb.
 Franz Böttger, Fabrikant, Crefeld
 A. Bontet & Cie. Paris Industrie-
 niederlassung Crefeld, Crefeld 2535
 Pers. hapt. Ges. Albert Henri
 Louis Bontet, Industrieller, Pa-
 ris, Robert Eugène Dumoulin,
 Industrieller, Mailand u. Marcel
 Emilie Théodore Jacquin, Indu-
 strieller, Paris
 Feih Bovenischen, Crefeld 898 Inb.
 Friedrich Bovenischen, Kfm., Cref-
 eld
 Julius Bovenischen, Crefeld 1037
 Inb. Rudolf Bovenischen, Delaca-
 teur, Crefeld
 Bovenischen, Dermes & Co., Crefeld
 Nr. 153 Inb. Walther Dermes,
 Kfm., Crefeld
 Jean Boyazis, Crefeld 2570 Inb.
 Jean Boyazis, Kfm., Crefeld
 Bracher & Charlet, Crefeld 2541
 Pers. hapt. Ges. Emil Bracher,
 Kfm. u. Hans Charlet, Ingen.,
 Köln
 Franz Brandenburg, Crefeld 2420
 Inb. Franz Brandenburg, Kfm.,
 Crefeld
 Heinrich & Wilhelm Brangs, Cref.
 Bodum 2177 Pers. hapt. Ges.
 Heinrich u. Wilhelm Brangs,
 Kfste., Cref. Bodum

- Johann Nath, Brau, Crefeld 1834
 Joh. Johann Nathias Brau, Kfm., Crefeld
 Emil Brauer, Crefeld 861 Berf. haff. Gef. Elie, Kurt u. Margarethe Brauer, Crefeld
 Brauer-Schnitzler, Crefeld 910 Inb.
 Ernst Haufer, Kfm., Crefeld
 Auguste Braun, Crefeld 2479 Inb.
 Auguste Braun, Kffl., Crefeld
 Carl Braun, Crefeld 2593 Inb.
 Carl Braun, Kfm., Crefeld
 Emil Braun, Crefeld 441 Inb. Ww. Wilhelm Emil Braun, Hulde Maria geb. Kusch, Crefeld
 Wilhelm Braun, Crefeld 209 Inb.
 Wilhelm Braun, Zornereitsh., Crefeld
 Braun & Rards, Crefeld 742 Inb.
 Friedrich Wilhelm Braun, Kfm., Crefeld
 Gustav Bredow, Crefeld 1829 Inb.
 Gustav Bredow, Kfm., Crefeld
 Wld. Bremen & Co., Crefeld 305 Inb.
 Conrad Schommer, Kfm., Düsseldorf
 Friedrich Bremermann, Crefeld 2560 Inb.
 Friedrich Bremermann, Kfm., Crefeld
 Hermann Breher, Crefeld 868 Inb.
 Peter Breher, Kfm., Crefeld
 Genuß Bretthal, Crefeld 2190 Inb.
 Genuß Bretthal, Kfm., Crefeld
 Peter Breuer, Crefeld 81 Inb.
 Peter Conrad Breuer, Kfm., Crefeld
 u. Rudolf Witt, Crefeld 2446 Inb.
 Albert Rudolf Witt, Kfm., Crefeld
 Broderhof & Co., Crefeld 1878
 Berf. haff. Gef. Friedrich Broderhof, Kfm., Traar u. Hugo Ritters, Kfm., Crefeld
 Broderhof & Haufer, Crefeld 220 Inb.
 Hugo Ritters, Brennercei., Crefeld
 Cdr. Bedding, Crefeld 1890 Berf. haff. Gef. Gustav Bedding, Fäberei., u. Julius Bedding, Fäberei., Crefeld
 Bedler & Hochmer, Crefeld 2557 Berf. haff. Gef. Heinrich Bedler u. Emil Hochmer, Kffl., Crefeld
 Emil Bruchhaus, Crefeld 2135 Inb.
 Emil Bruchhaus, Kfm., Cref.-Bodum
 Albrecht Brudmann, Crefeld 2088 Inb.
 Albrecht Brudmann, Kfm., Crefeld
 Gebr. Brudmann, Crefeld 2580 Berf. haff. Gef. Ernst Simon Brudmann, Kfm., Berlin-Charlottenburg u. Walter Brudmann, Kfm., Crefeld
 Geschw. Brudmann, Crefeld 2290 Berf. haff. Gef. Richard Brudmann, Kfm. u. Thella, Erna, Elfride u. Olga Brudmann, Fels., Crefeld
 Ludwig Brudmann, Crefeld 2284 Inb.
 Ludwig Brudmann, Kfm., Crefeld
 Brudmann & Co., Crefeld 172 Berf. haff. Gef. David Brudmann u. Moritz Veb, Kffl., Crefeld
 Brudmann & Straus, Crefeld 2550 Berf. haff. Gef. Samuel Brudmann, Kfm. u. Sabine Straus, Crefeld
 Max Brükereu, Crefeld 2258 Inb.
 Max Brükereu, Drogist, Crefeld.
 Brunnebarde & von der Helben, Crefeld 2594 Berf. haff. Gef. Gustav Brunnebarde, Kfm., Crefeld u. Carl von der Helben, Zigarettensmacher, Cref.-Oppum
 u. Brünell & Ebbne, Cöln. Zweigniederlassung Crefeld, Crefeld 2021 Berf. haff. Gef. Albert, Paul u. Otto Brünell, Kffl., Cöln
 W. Brünning, Crefeld 319 Berf. haff. Gef. Walther Brünning, Kfm., Ww. Ernst Brünning, Emilie geb. Schirmer, Reinerin, Crefeld
 Heinrich Bruns, Crefeld 1550 Inb.
 Heinrich Bruns, Architekt, Crefeld
 Heinrich Brünning, Crefeld 2407 Inb.
 Heinrich Brünning, Agent, Crefeld
 Verh. & Heinr. Buchhof, Crefeld 1108 Inb.
 Carl Buchhof, Kfm., Crefeld
 Albert Buch, Crefeld 591 Inb.
 Norbert Buch, Kfm., Crefeld
 J. G. Buchmann Ebbne, Crefeld 1357 Inb.
 Ernst Buchmann, Kfm., Crefeld
 Gerhard Büns jr., Crefeld 1079 Inb.
 Gerhard Büns jr., Bierbrauer, Crefeld
 Jakob Buntendroch, Cref.-Oppum 1714 Inb.
 Jakob Buntendroch, Ringofenlegelbes., Cref.-Oppum
 Bürgerbräu Heinrich Knöfels, Crefeld 1293 Inb.
 Heinrich Knöfels, Kfm., Crefeld
 Burkart & Erbslöh, Crefeld 1616 Inb.
 Josef Burkart, Kfm., Crefeld
 Reinhold Buroo, Crefeld 1097 Inb.
 Reinhold Buroo, Gastw., Crefeld
 Margarete Buers, Crefeld 1948 Inb.
 Margarete Buers, Händlerin, Crefeld
 Johann Bärkel, Crefeld 210 Inb.
 Johann Bärkel, Kartenschläger, Crefeld
 C. Busch du Fallois Ebbne, Crefeld 915 Inb.
 Ww. Leonhard Busch du Fallois, Anna geb. Dorndörfer, Crefeld
 Joh. Peter Busch, Crefeld 140 Inb.
 Johann Peter Busch, Kfm., Crefeld
 Busch & Jansen, Crefeld 1180 Inb.
 Ernst Kirberg, Reisender, Crefeld
 Busch & Thelen, Crefeld 1236 Berf. haff. Gef. Robert Kanfers, Kfm., Crefeld u. Berthold Busch, Kfm., Alts.
 Franz Büshgens, Crefeld 2271 Inb.
 Franz Büshgens, Kfm., Crefeld
 Louis Büshgens, Crefeld 1206 Inb.
 Ludwig Büshgens, Kfm., Crefeld
 Johann Büstens, Crefeld 2156 Inb.
 Johann Büstens, Kfm., Crefeld
 Wilhelm Bussen, Crefeld 1580 Inb.
 Wilhelm Bussen, Kfm., Crefeld
 Conrad Bus, Bürstenmanufaktur, Crefeld 1906 Inb.
 Conrad Bus, Kfm., Crefeld
 Gebrüder Bus, Crefeld 1125 Inb.
 Gottlob Bus, Kfm., Crefeld
 Robert Bus, Crefeld 2491 Inb.
 Robert Bus, Kfm., Crefeld
 Bus & Busmann, Crefeld 1894 Inb.
 Gustav Bus, Kfm., Crefeld
 Josef Bühen, Wllsch 1548 Berf. haff. Gef. Josef Bühen jr. u. Gustav Bühen, Kffl., Wllsch
 Bühen & Schmitz, Crefeld 1914 Inb.
 Johann Bühen, Kfm., Crefeld
 C.
 Casp. Briskof, Elisabeth Wellenkein, Crefeld 2032 Inb.
 Ww. Josef Wellenkein, Elise geb. Roth, Crefeld
 Gebr. Cohn, Crefeld 1876 Berf. haff. Gef. Simon u. Hermann Cohn, Kffl., Crefeld
 Josef Capell, Crefeld 2545 Inb.
 Josef Capell, Getreidehdl., Crefeld
 Gappel & Selig, Düsseldorf, Zweigniederlassung Crefeld, Crefeld 2441 Berf. haff. Gef. Julius Gappel u. Max Selig, Kffl., Düsseldorf
 Max Carbyn, Crefeld 99 Inb.
 Max Carbyn, Bierbrauereibes., Crefeld
 Jacob Carrie, Crefeld 636 Inb.
 Ernst Carrie, Kfm., Crefeld
 Carl & Wilhelm Carlsanzen Duisburg, Zweigniederlassung Crefeld, Crefeld 2448 Berf. haff. Gef. Paul Rezbach u. Carl Deimar Carlsanzen, Kffl., Duisburg
 W. Carlsanzen Crefeld 1191 Inb.
 Wilhelm Carlsanzen, Kfm., Crefeld
 Jean Cartigny, Crefeld 2583 Inb.
 Jean Cartigny, Kfm., Crefeld
 V. Heinrich Casareto, Crefeld 2259 Inb.
 Verh. Heinrich Casareto, Crefeld
 Pandagist, Crefeld
 G. J. Casareto, Crefeld 555 Berf. haff. Gef. Alexander u. Eugen Keuchen Kffl., Crefeld
 Cusk. Casareto, Crefeld 1047 Berf. haff. Gef. Ww. Cuskas Casareto, Aline geb. Speder u. Max Casareto, Kfm., Crefeld
 Heinrich Casareto Crefeld 708 Inb.
 Heinrich Casareto, Kfm., Crefeld
 Richard Casareto, Crefeld 326 Inb.
 Leo Schäuble, Kfm., Crefeld
 Central Kinematograph Wilhelm Bannes & Co., Crefeld 1761 Berf. haff. Gef. Franz von der Schuden, Maschinenrechn., Jean Venzen, Kfm. u. Fritz Dind, Maschinenfabrikant, Crefeld
 O. Charlet & Co., Kommanditgesellschaft für Auto Anwalt u. Versicherung, Crefeld 2568 Berf. haff. Gef. Hans Charlet, Ingen. u. Emil Brauer, Kfm., Cöln
 Charlier & Scheibler, Crefeld 331 Berf. haff. Gef. Wilhelm Rappes, Expediteur, Obercaffel u. Fritz de Greiff, Expediteur, Crefeld
 Ww. Chaudiere & Co., Crefeld 1783 Inb.
 Hugo Ritters, Brennercei., Crefeld
 Chemische Fabrik Dr. vom Darp & Stern, Crefeld 1958 Inb.
 Max Stern, Kfm., Crefeld
 Chemische Fabrik Hellum, Theodor Kreuger, Crefeld 2353 Inb.
 Theodor Kreuger, Kfm., Crefeld
 Chemische Fabrik Stodhausen & Co., Crefeld 2017 Berf. haff. Gef. Hans u. Adolf Stodhausen, Fabrikanten, Crefeld, Julius Stodhausen, Stodhäuser, Bremen u. Dr. Ferdinand Stodhausen, Chemiker, Berlin-Wilmersdorf
 Carl Claassen, Crefeld 1962 Inb.
 Carl Claassen, Kfm., Crefeld
 Emil Claub, Crefeld 1517 Inb.
 Emil Claub, Kfm., Crefeld
 J. Claub, Crefeld 532 Berf. haff. Gef. Ww. Christoph Julius Claub, Maria Louise geb. Motiau u. Carl Claub, Kfm., Crefeld
 J. Claub & Motiau, Crefeld 1472 Berf. haff. Gef. Ww. Christoph Julius Claub, Maria Louise geb. Motiau u. Carl Claub, Kfm., Crefeld
 August Cleff, Crefeld 149 Inb.
 Ww. Ernst Cleff, Ida geb. Althoff, Crefeld
 Cleff & Schmall, Crefeld 308 Berf. haff. Gef. Robert Cleff, Kfm. u. Ww. Jean Schmall, Wilhelmine geb. Wellermann, Kaufm., Crefeld
 Wilhelm Clouth Ebbne, Crefeld 471 Berf. haff. Gef. Josef u. Ernst Clouth, Kffl., Crefeld
 Frau Albert Cohen, Crefeld 1893 Inb.
 Frau Albert Cohen, Rosa geb. Dand, Kaufm., Crefeld
 Gustav Cohn & Co., Crefeld 2528 Inb.
 Gustav Cohn, Kfm., Crefeld

W. Cohn & Co., Grefeld 225 Jnh.
 Bern. Cohn, Kfm., Grefeld
 Simon Cohn, Grefeld 1809 Jnh.
 Simon Cohn, Kfm., Grefeld
 Th. Coellen & Co., Grefeld 204 Verf.
 haff. Gef. Ww. Carl Scheiffen-
 baum, Alwine geb. Langendorf,
 Kffrau, u. Walter Scheiffen-
 baum, Kfm., Grefeld
 Kölner Conium Geschäft W. Lohmar,
 Grefeld 1319 Jnh. Peter Josef
 Rugholz, Kfm., Grefeld
 Sukhan Coenen, Grefeld 8 Jnh.
 Sukhan Coenen, Kfm., Grefeld
 Jacob Coenen, Grefeld 1593 Jnh.
 Jakob Coenen, Kfm., Grefeld
 Coenen-Wolde, Grefeld 903 Jnh.
 Ww. Heinrich Coenen, Anna geb.
 Wolde, Kffrau, Grefeld
 Mathias Coopmans, Grefeld 73 Jnh.
 Mathias Coopmans, Kfm., Grefeld
 H. Cordemeyer & Cie., Grefeld 2079
 Verf. haff. Gef. Hubert Cordemeyer,
 Kfm., Grefeld u. Nikolaus
 Sching, Kfm., WAGEN
 Gebr. Cor, Grefeld 831 Verf. haff.
 Gef. Bruno Cor u. Josef Cor,
 Kfite, Grefeld
 Creditbank Auskunftei für Handel
 u. Gewerbe, Reinhold Polkef,
 Bremen, Zweigstellen Grefeld
 Grefeld, Grefeld 1974 Jnh. Reinhold
 Polkef, Kfm., Bremen
 Grefelder autogene Schneidegesell-
 schaft Korten, Knops & Thelen,
 Grefeld 2063 Verf. haff. Gef. Lud-
 wig Korten, August Knops u. Jo-
 sef Thelen, Schlossermeister, Grefeld
 Grefelder Wandschifferei Jansen & Co.,
 Grefeld 1936 Verf. haff. Gef. Her-
 mann Jansen, Carl Alms-
 hammer, Wandschneidemeister, u.
 Friedrich Blümacher, Druckermeister,
 Grefeld
 Grefelder Butterhaus Hugo Zweig
 Kachf., Jnh. Wihl. Schürmann,
 Jnh. Wihl. Schürmann, Grefeld
 1824 Jnh. Wilhelm Schürmann,
 Kfm., Grefeld
 Grefelder Colonialwaarenhaus W. F.
 Brümmer, Grefeld 1315 Jnh. Wil-
 helm Franz Brümmer, Kfm., Grefeld
 Grefelder Dampfseil- und Appa-
 ratbauanstalt Koerber & Uppa,
 Grefeld 785 Verf. haff. Gef. Jean
 Koerber, Kfm., u. Josef Heimberg,
 Ingen., Grefeld
 Grefelder Elektro-Linien, Deder &
 Baumann, Grefeld 2452 Verf. haff.
 Gef. Frh. Deder, Ingen. u. Er-
 nold Baumann, Elektrotechn., Grefeld
 Grefelder Fahnenfabrik u. Para-
 menten Anton Peters, Grefeld
 2239 Jnh. Anton Peters, Kfm., Grefeld
 Grefelder Fahrzeug u. Nähmaschinen-
 Induktrie Otto Volken, Grefeld
 2103 Verf. haff. Gef. Otto
 Volken, Ludwig Volken jr. u.
 Sukhan Volken, Kfite, Grefeld
 Grefelder Feueranzünder Fabrik
 Schreiber & Jansen, Grefeld 1635
 Jnh. Anton Jansen, Kfm., Gref.-
 Bodum
 Grefelder Firmenschilder Fabrik
 Knud & von Oppen, Grefeld 1681
 Verf. haff. Gef. Anton Knud u.
 Wilhelm Brann, Glas- u. Schil-
 demaler, Grefeld
 Grefelder Holenträger Fabrik Wim-
 mers & Rommer, Grefeld 1280
 Jnh. Anton Rommer, Kfite, Grefeld
 Grefelder Kalksandsteinwerke Jos.
 Mauß & Co., Grefeld 2529 Verf.
 haff. Gef. Friedrich Vindenlauf,
 Kfm., Wilhelm Schumacher, Kfm.,
 u. Josef Mauß, Fabrikunternehm.,
 Grefeld

Grefelder Kammfabrik Schulmers &
 Co., Grefeld 1483 Jnh. Vincenz
 Schulmers, Kfm., Grefeld
 Grefelder Karton- u. Hartpapier-
 Hülsenfabrik Gebr. Deswainnes,
 Grefeld 2401 Verf. haff. Gef. Max
 Deswainnes u. Alex Deswainnes,
 Kfite, Grefeld
 Grefelder Kravattenfabrik Moritz
 Bonem, Grefeld 1953 Jnh. Moritz
 Bonem, Fabrikant, Grefeld
 Grefelder Kunkelaserie Heil & Co.,
 Grefeld 1625 Verf. haff. Gef.
 Heinrich Heil, Walter u. Otto Ga-
 saretto, Kfm., Grefeld
 Grefelder Lagerhaus Gesellschaft
 Schou & Co., Grefeld-Bium, Rhein-
 hafen 1926 Verf. haff. Gef. Edu-
 ard Schou u. Alex Schou, Kfite.,
 Grefeld-Bodum
 Grefelder Leder u. Lederteilfabriken-
 Fabrik, Jos. Kerken, Grefeld 998
 Verf. haff. Gef. Carl u. Josef
 Kerken, Grefeld
 Grefelder Paketfahrt Carl Nebus,
 Grefeld 2002 Jnh. Carl Nebus,
 Expediteur, Grefeld
 Grefelder Schmutstein-Induktrie, Kon-
 rad Stord, Grefeld 1800 Jnh.
 Conrad Stord, Kfm., Grefeld
 Grefelder Seidenhaus Hellenthal &
 Bachhaus, Grefeld 1348 Verf. haff.
 Gef. Pauline u. Jettchen Hellen-
 thal, Kauffel., Grefeld
 Grefelder Seifen-Fabrik Stodhausens
 & Traiser, Grefeld 561 Jnh. Ju-
 lius Stodhausens, Kfm., Grefeld
 Grefelder Tuchhaus Julius Grelhoff,
 Grefeld 761 Jnh. Julius Grel-
 hoff, Kfm., Grefeld
 Grefelder Weberei-Fabrik Bahren &
 Schumms, Grefeld 1623 Verf. haff.
 Gef. Carl Bahren u. Wilhelm
 Schumms, Kfite, Grefeld
 Grefelder Walzen-Granier-Anstalt
 Foders, Welter & Adhens, Grefeld
 1551 Jnh. Hermann Foders,
 Grabeur, Grefeld
 Grefes Dauerwäscher-Vertrieb Marie
 Simon, Grefeld 2065 Jnh. Marie
 Simon, Geschäftsführerin, Grefeld
 Wilhelm Cremer, Grefeld 445 Jnh.
 Jakob Cremer, Kfm., Grefeld
 Richard Crane, Grefeld 45 Jnh. Ja-
 cob Jacob, Kfm., Grefeld
 Ww. Heinrich Cronenberg, Grefeld
 1704 Jnh. Theodor Cronenberg,
 Kandidat, Grefeld.
 W. Crous jr., Grefeld 580 Verf.
 haff. Gef. Walter u. Otto Crous,
 Kfite, Grefeld
 W. Crous-Janken, Grefeld 1134
 Jnh. Wilhelm Crous, Kfm., Grefeld
 Crous & Thomas, Grefeld 2015 Verf.
 haff. Gef. Otto Crous, Robert
 Thomas u. Bruno C. Thomas,
 Kfite, Grefeld
 Croton Verdohl, Papier Comp. E.
 Waring, Grefeld 2062 Verf. haff.
 Gef. Eduard Waring, Ingen.,
 Walter Waring, Stahlkontrollur,
 Grefeld

D.

Herm. Dabber, Grefeld 1703 Jnh.
 Peter Dabber, Kfm., Grefeld
 Robert Dabber, Grefeld 870 Jnh.
 Robert Dabber, Architekt, Grefeld
 Emil Dahl, Grefeld 594 Verf. haff.
 Gef. Josef Friedrich u. Peter
 Friedrich, Weingroßh., Grefeld
 Walter Dahl & Co., Grefeld 2438
 Verf. haff. Gef. Clemens Elde-
 foren u. Walter Dahl, Kfite,
 Grefeld.

Peter Dahler Kachf., Grefeld-Bodum
 1728 Jnh. Franz Dausfeld,
 Kfm., Grefeld-Bodum
 Carl Dabber, Grefeld 1554 Jnh.
 Wihl. Merens jr., Kfm., Grefeld
 Dampf-Arbeiter u. Reinigungsan-
 stalt Schmitz & Co., Grefeld 2625
 Verf. haff. Gef. Wilhelm Schmitz,
 Kfm., Gref.-Bodum u. Hermann
 Conzenborn, Witterfärber, Grefeld
 Dampfseilerei und Fernmeldeungs-
 anstalt W. Deder, Grefeld 1950
 Jnh. Michael Deder, Schleifers-
 meister, Grefeld
 Wihl. Daners, Grefeld 237 Jnh.
 Ww. Wihl. Daners, Anna Maria
 Clara geb. Jansen, Grefeld
 Hermann Daniel, Grefeld 628 Jnh.
 Jakob Daniel, Kfm., Grefeld
 S. Dannenbaum, Grefeld 831 Verf.
 haff. Gef. Sigmund, Julius u.
 Walter Dannenbaum, Kfite, Grefeld
 Hans Darmstädter, Grefeld 2336 Jnh.
 Hans Darmstädter, Kfm., Grefeld
 Peter Darsbach, Schuhwrbdl., Grefeld
 2403 Jnh. Peter Darsbach,
 Schuhwrbdl., Grefeld.
 F. G. Dauhenberg jr., Kachf. Hein-
 rich Laurenken, Grefeld 1331 Jnh.
 Heinrich Laurenken, Kfm., Grefeld
 Albert David, Grefeld 62 Jnh. Al-
 bert David, Kfm., Grefeld
 Theodor David, Grefeld 240 Jnh.
 Ww. Theodor David, Dolly geb.
 Kürsch, Kauffrau, Grefeld
 Gebr. Davids, Fischeln 528 Verf.
 haff. Gef. David u. Valentin
 Davids, Kfite, Fischeln
 Hermann Davids, Grefeld 2346 Jnh.
 Hermann Davids, Kfm., Grefeld
 M. Davids & Co., Grefeld 935 Verf.
 haff. Gef. Max u. Siegfried Da-
 vids, Kfite, Grefeld
 Davids & Dellers, Grefeld 1373
 Verf. haff. Gef. David u. Paul
 Davids, Kfite, Grefeld
 Deder & Weilmann, Grefeld 2537
 Verf. haff. Gef. Johann Deder,
 Fabrikdirektor, Ueddingen u. Wil-
 helm Weilmann, Kfm., Grefeld
 Deder's & Biederbanti, Grefeld 790
 Jnh. Ww. Franz Biederbanti,
 Adels geb. Leigun, Grefeld
 Otto Dehnk, Grefeld 708 Jnh. Otto
 Dehnk, Kfm., Grefeld
 Delphin-Apothek, Dr. Josef Tisch,
 Grefeld 1577 Jnh. Dr. Josef Tisch,
 Grefeld
 Gebr. Delschen, Grefeld 2106 Verf.
 haff. Gef. Heinrich Delschen, Kfm.,
 Grefeld u. Jakob Delschen, Kfm.,
 Grefeld
 Dengler & Boeder, Grefeld 1614
 Jnh. Wilhelm Dengler, Kfm.,
 Grefeld
 Frh. Devenheuer, Grefeld 2371 Jnh.
 Frh. Devenheuer, Kfm., Grefeld
 Theodor Derks, Grefeld 2303 Jnh.
 Theodor Derks, Schuhwrbdl., Grefeld
 Hubert Deselaers, Grefeld 2333 Jnh.
 Hubert Deselaers, Schreinermeister,
 Grefeld
 Deuk & Oetler, Grefeld 270 Verf.
 haff. Gef. Rudolf u. Paul Oetler,
 Kfite, Grefeld
 Carl Deuken, Grefeld 1775 Jnh.
 Carl Deuken, Ringsonnengeleides-,
 Grefeld
 F. W. Deuken, Grefeld 656 Verf.
 haff. Gef. Friedr. Wihl. Deuken,
 Kfm., Walter u. Hans Deuken,
 Sammfabrikanten, Grefeld
 Deuker & Zumbroich, Grefeld 786
 Jnh. Josef Zumbroich, Kfm.,
 Grefeld

- Deutsch-Französische Cognacbranntrei
Jammers & Co., Grefeld 1613
Verf. haft. Ges. Peter Jammers,
Kfm., Grefeld u. Gustav Hauver,
Kfm., Koberich
- Deutsche Elektro-Schweizmesse Kam-
per & Co., Grefeld 2043 Inh.
Maria Kamper, Kauffri., Grefeld
- Deutsche Kappia- u. Del-Gesellschaft
Adolf Bernbach & Co., Grefeld
175 Inh. Adolf Bernbach, Kfm.,
Grefeld
- Deutsche Loffee- u. Werke Andreas
Glahen, Grefeld 1911 Inh. An-
dreas Glahen, Kfm., Grefeld
- G. B. Deutmänn, Grefeld 312 Inh.
Frau Ludwig Deutmänn, Eliza-
beth geb. Zimmermann.
- D. Devoelacere & Cie., Grefeld 2601
Verf. haft. Ges. Wm. Josef De-
voelacere, Odille geb. van Ger-
den, Mecheln
- M. Deveries, Grefeld 455 Verf. haft.
Ges. Franz Heschel u. Hermann
Kiefer, Kfite., Grefeld
- Franz Dewitt, Grefeld 248 Inh.
Franz Dewitt, Agent, Grefeld
- J. Rhein, Grefeld 1056 Inh. Ja-
cob Rhein, Kfm., Grefeld
- Rob. Dider Söhne, Willich 1385
Verf. haft. Ges. Wm. Richard
Dider, Irma geb. Kistergens u.
Wm. Emil Dider, Josefme geb.
Aders, Willich
- Didmann-Schneider Kaff., Grefeld
811 Inh. Ernst Webers, Kfm.,
Grefeld
- Hermann Dids, Grefeld 2202 Inh.
Hermann Dids, Kfm., Grefeld
- Carl Diebers, Grefeld 2061 Inh.
Carl Diebers, Kfm., Grefeld
- G. Diebers, Grefeld 782 Inh. Gott-
fried Diebers, Kfm., Grefeld
- Herm. Diebers Kaff., Grefeld 2087
Inh. Hermann Josef Stoffels,
Eisenwrbdl., Grefeld
- H. Dieh, Grefeld 776 Inh. Hermann
Dieh, Kfm., Grefeld
- Carl Dill, Grefeld 2243 Inh. Carl
Dill, Drogist, Grefeld
- Carl Dikel, Papierwarenhandlung
u. Kontor-Ausstattungs-Gesellschaft,
Grefeld 1675 Inh. Ehefrau Carl
Dikel, Johanna geb. Stregeis,
Grefeld
- Alb. Docters, Grefeld 1062 Inh.
Albert Docters, Kfm., Grefeld
- Arnold Dohmen, Grefeld 151 Inh.
Arnold Dohmen, Grefeld
- Gedr. Dolbaum, Fischeln 685 Inh.
Carl Dolbaum, Kfm., Fischeln
- Heinrich Dormer, Grefeld 2270
Inh. Heinrich Dormer, Kfm.,
Grefeld
- Dornbusch & Co., Grefeld 1 Verf.
haft. Ges. Josef Dornbusch, Kfm.,
Grefeld u. Johannes u. Wilhelm
Kleinewieser, Kfite., Grefeld
- Joseph Dörner, Grefeld 1808 Inh.
Josef Dörner, Apothekend., Grefeld
- Dörner & Schornstein, Grefeld 2504
Verf. haft. Ges. Walter Dörner
u. Eduard Schornstein, Kfite.,
Grefeld
- Max Doricht, Grefeld 2417 Inh.
Max Doricht, Fabrik., Grefeld
- „Dra“ Dreirad-Auto-Ges., Münker
& Co., Grefeld 2053 Verf. haft.
Ges. Dr. jur. Josef Münker, Kfm.
u. Anna Münker, Düsseldorf
- Georg Drande, Grefeld 2280 Inh.
Georg Drande, Kfm., Grefeld
- Gesam. Dreder, Grefeld 75 Inh.
Ehefrau Theodor Sinte, Johanna
geb. Dreder, Grefeld
- Hubert Driessen, Grefeld 1023 Inh.
Hubert Driessen, Kfm., Grefeld
- Drogenhaus Jean Dür, Grefeld 80
Inh. Jean Dür, Kfm., Grefeld
- Draben & Krahl, Grefeld 1889 Verf.
haft. Ges. Heinrich Draben u.
Georg Krahl, Kfite., Grefeld
- Düllingen-Bruns, Grefeld 1317 Verf.
haft. Ges. Hermann Heinrich Dül-
lingen, Koch, Bremerhaven, Ka-
tharina, Anna, Maria, Gertrud,
August, Heinrich, Elisabeth Dül-
ligen, Grefeld
- Ernst Dungs, Grefeld 2446 Inh.
Ernst Dungs, Kfm., Grefeld
- Carl Dunoyer, Grefeld 1743 Inh.
Carl Dunoyer, Grefeld
- J. S. Dupont Söhne, Grefeld 1188
Inh. Carl Schwarz, Kfm., Grefeld
- Dürk & Arnd, Grefeld 1081 Verf.
haft. Ges. August Dürk, Barberis-
ber, u. Otto Siptens, Kfm., Lobb-
berich
- Ernst Düsseldorf, Buchhandlung,
Grefeld 74 Inh. Ernst Düsseldorf,
Kfm., Grefeld
- G. A. Düsseldorf Söhne, Grefeld
250 Verf. haft. Ges. Gustav, Her-
mann u. Arthur Düsseldorf,
Kfite., Grefeld
- F. K. Duxenberg, Grefeld 1429 Inh.
Carl Bitter, Kfm., Grefeld
- F. K. Duxenberg jr. Kaff., Peter
Debiger, Grefeld 973 Inh. Peter
Debiger, Kfm., Grefeld
- Johann Dux, Grefeld 2255 Inh.
Johann Dux, Wagensfabrik., Grefeld
- G.
- Alois Ebben, Grefeld 2266 Verf.
haft. Ges. Alois Ebben u. Wil-
helm Hesseling, Kfite., Grefeld
- Julius Eden, Grefeld 192 Inh. Wm.
Julius Eden, Gertrud geb. Fint,
Grefeld
- Leo Eichwald, Grefeld 1290 Inh.
Leonhard Eichwald, Kfm., Grefeld
- G. E. Eichhoff, Grefeld 692 Verf.
haft. Ges. Wm. Gottlieb Carl
Eichhoff, Adele geb. Boecklein u.
minderl. Walter Eichhoff, Grefeld
- Carl Eißlaender, Grefeld 503 Inh.
Carl Eißlaender jr., Kfm., Grefeld
- Einhorn-Apotheke Josef Endepols,
Grefeld 1712 Inh. Apotheker Jo-
sef Endepols, Grefeld
- Emil Einide, Grefeld 2292 Inh.
Emil Einide, Ingen., Grefeld
- Eisenindustrie A. Spridmann-Ker-
terind, Grefeld 550 Inh. Alwin
Spridmann-Kerterind, Kfm., Grefeld
- Eibersfelder Spitzenlager Friz Reuen,
Grefeld 2039 Inh. Friz Reuen,
Kfm., Grefeld
- Eibersfelder Stoff- und Kestlager
Adolf Elias, Grefeld 2075 Inh.
Adolf Elias, Kfm., Grefeld
- Electro-Ankallations-Gesellschaft Hoebert
& Hoff, Grefeld 2080 Verf. haft.
Ges. Michael Hoebert u. Bruno
Hoff, Elektromont., Grefeld
- Elektrotechnisches Ingenieurbüro Jo-
hann Berger, Grefeld 2518 Inh.
Johann Berger, Kfm., Grefeld
- Hubert Eltes, Grefeld 2347 Inh.
Hubert Eltes, Eisenwrbdl., Grefeld
- B. Josef Eltes, Grefeld 2100 Inh.
Robert Eltes, Kfm., Grefeld
- Eltes & Mades, Grefeld 449 Inh.
Wilhelm Gobbers, Kfm., Grefeld
- Eltan & Spanier, Grefeld 1178 Inh.
Emil Spanier, Kfm., Grefeld
- Elßberg & Gampers, Grefeld 905
Inh. Jakob Gampers, Kfm., Grefeld
- Ernst von Eiten, Grefeld 631 Inh.
Ernst von Eiten, Kfm., Grefeld
- Wm. von Eiten, Grefeld 932 Inh.
Wm. von Eiten, Kfm., Grefeld
- von Eiten & Co., Grefeld 1077 Inh.
Fritz von Eiten jr., Kfm., Grefeld
- von Eiten & Reuten, Grefeld 344
Inh. Walther Hollender, Kfm., Grefeld
- Fritz Emmerich, Grefeld 77 Inh.
Fritz Emmerich, Kfm., Grefeld
- Gehr. Emping, Grefeld 1442 Inh.
Kilofaus Emping, Kunst- u. Gana-
delsgärtner, Grefeld
- Engel-Apotheke Erich Erdmann,
Grefeld 1525 Inh. Erich Erd-
mann, Apotheker, Grefeld
- Engelen & Rotbe, Grefeld 2511 Verf.
haft. Ges. Josef Engelen, Kfm. u.
Theodor Rotbe, Zeichner, Grefeld
- Carl Engels, Grefeld 541 Inh. Carl
von Engels, Kfm., Grefeld
- Engels & Co., Kaff., Grefeld 573
Inh. Peter Grieskamp, Kfm., Grefeld
- A. W. Enger Kaff., Inh. Hugo
Stepnes, Grefeld 1186 Inh. Hugo
Stepnes, Kfm., Grefeld
- Engelbert Enger, Fischeln 2365 Inh.
Engelbert Enger, Kfm., Fischeln
- Enger & Co., Grefeld 435 Inh. Otto
Nimme, Kfm., Grefeld
- Enger & Hüster, Grefeld 2406 Verf.
haft. Ges. Alex Enger u. Albert
Hüster, Kfite., Grefeld
- Ernst Engländer, Grefeld 580 Inh.
Kurt Engländer, Seidenwrbdl.,
Berga a. d. Elster
- Walter Enke, Grefeld 1766 Inh.
Walter Enke, Kfm., Grefeld
- Josef Enzler, Restaurant zum Biss-
ner Urauhl, Grefeld 2007 Inh.
Josef Enzler, Gohm., Grefeld
- Richard Erhardt, Grefeld 2274 Inh.
Richard Erhardt, Kfm., Grefeld
- Erke Kemptner Kinderwagenfabrik
Gedr. Goldstein, Billa's Grefeld,
Grefeld 1649 Verf. haft. Ges.
Abraham Goldstein, Fabrik. u.
Moses Max Goldstein, Kfm., Remben
- Erke Norddeutsche Getreidefabrik
Arthur Hasemeier, Grefeld 2549
Inh. Arthur Ferdinand Wilhelm
Hasemeier, Ingen., Grefeld
- Ferdinand Esch, Grefeld 1020 Inh.
Ferdinand Esch, Kfm., Grefeld
- Heinrich Espele, Grefeld 2567
Inh. Heinrich Espele, Kolo-
nialwrbdl., Grefeld
- Ernst Eßer-Domborg, Grefeld 244
Inh. Ernst Eßer, Kfm., Grefeld
- Aug. Eßers Wilh. Sohn, Grefeld
209 Verf. haft. Ges. Joseph He-
hemann u. Ernst Spidmann,
Kfite., Grefeld
- Heinrich Eßers, Grefeld 649 Inh.
Heinrich Eßers, Kfm., Grefeld
- Heinrich Eßers, Grefeld 1235
Inh. Heinrich Hubert Eßers,
Kfm., Grefeld
- Carl Ewerhardt, Grefeld 1797 Inh.
Carl Ewerhardt, Kfm., Grefeld
- Ferd. Ewers, Grefeld 1042 Inh. Carl
Wilhelm, Drogist, Grefeld
- Johann Evrek, Grefeld 236 Verf.
haft. Ges. Peter u. Kar. Ewald,
Kfite., Grefeld
- Josef Ewalds, Grefeld 2111 Inh.
Josef Ewalds, Kfm., Grefeld
- F.
- August Faas, Grefeld 560 Inh.
Friedrich Ohwald, Kfm., Grefeld
- Johann Fabri, Grefeld 2334 Inh.
Johann Fabri, Kfm., Grefeld
- Fabrik Ant. Hamers, Grefeld 698
Inh. Anton Hamers jr., Kfm.,
Grefeld

Färberei u. Mercerisieranstalt Wilhelm Bruns, Grefeld 1982 Inb.
 Wilhelm Bruns, Kfm., Grefeld
 J. Fedes, Anrath 1074 Inb. Wils.
 Fedes Fabrikant, Anrath
 Wilhelm Felder, Grefeld 1736 Inb.
 Wilhelm Felder, Kfm., Grefeld
 Walter Feilgen, Grefeld 2367 Inb.
 Walter Feilgen, Kfm., Grefeld
 Gust. von de Fenn, Grefeld 1135
 Inb. Gustav von de Fenn, Kfm.,
 Grefeld
 Eduard Ferlings, Grefeld 2400 Inb.
 Eduard Ferlings, Kfm., Grefeld
 Ferlings & Keussen, Grefeld 1450
 Verf. haft. Ges. Eugen u. Alex
 Keussen, Kfte., Grefeld
 Jean Fetten, Grefeld 2016 Inb.
 Jean Fetten, Kfm., Gref. Bodum
 Sch. Figue, Grefeld 281 Inb. Wv.
 Eduard Figue, Hedwig geb. Wies
 derich, Grefeld
 J. Find & Co., Grefeld 478 Verf.
 haft. Ges. Josef Find u. Paul
 te Neuss, Kfte., Grefeld
 Josef Find, Grefeld 2294 Inb.
 Josef Find, Kfm., Grefeld
 Hermann Finte, Grefeld 1073 Inb.
 Richard Finte, Kfm., Grefeld
 Ernst Finkermwald, Grefeld 2352
 Inb. Ernst Finkermwald, Ingen.,
 Grefeld
 Gebrüder Fischer Köln Zweigieder-
 lessung Grefeld, Grefeld 1756
 Verf. haft. Ges. Bernhard Oster-
 mann u. Siegfried Fischer, Kfte.,
 Mannheim
 Elke Fischer, Grefeld 1946 Inb.
 Frau Elise Fischer geb. Meyer,
 Grefeld
 F. V. Fiken & Co., Grefeld 1311
 Inb. Johann Theodor Daddert,
 Kfm., Grefeld
 F. Flakamp & Co., Grefeld 423
 Verf. haft. Ges. Erich Croon,
 Carl jr. u. Herbert Flakamp,
 Samlhabelten., Grefeld
 Alfred Flögel, Grefeld 1387 Inb.
 Wv. Gertrud Flögel geb. Neussen,
 Afran, Grefeld
 Fleisch-Import u. Viehkommissions-
 geschäft Specht & Flitisch, Grefeld
 2489 Verf. haft. Ges. Wil-
 helm Flitisch, Kfm., Grefeld u.
 Jean Specht, Kfm., Hülz h. Grefeld
 Floeren & Cie., Grefeld 1634 Inb.
 Frau Wilhelmine Floeren geb.
 Klemper, Grefeld
 Carl Höhl, Grefeld 1030 Inb. Carl
 Höhl, Kfm., Grefeld
 Hans Fösch, Grefeld 2393 Inb.
 Hans Fösch, Kfm., Grefeld
 Joh. Franzen, Grefeld 906 Inb.
 Johann Franzen, Kfm., Grefeld
 J. Frank & Cie., Grefeld 253 Verf.
 haft. Ges. Jakob Frank u. Max
 Weil, Kfte. u. Hugo Vafen,
 Bankier, Grefeld
 Louis & Gust. Frank, Grefeld 1372
 Verf. haft. Ges. Ludwig u.
 Gustav Frank, Kfte., Grefeld
 Frinck Frantzenmüller jr., Grefeld
 Nr. 2392 Inb. Heinrich Frantzen-
 müller jr., Kfm., Grefeld
 Wilhelm Franken, Grefeld 2598
 Inb. Wilhelm Franken, Grefeld
 Bernhard Franfurt, Grefeld 245
 Verf. haft. Ges. Leo Franfurt,
 Kfm. u. Wv. Sofie Franfurt
 geb. Wertheimer, Grefeld
 Peter Franzen, Grefeld 661 Inb.
 Peter Franzen, Kfm., Grefeld
 Franz Franz, Grefeld 2028 Inb.
 Frau Elfriede Franz geb. Wier-
 tens, Grefeld
 Otto Franzel, Grefeld 1379 Inb.
 Otto Franzel, Kfm., Grefeld

Hermann Freund, Grefeld 232 Inb.
 Hermann Freund, Kfm., Grefeld
 Freund & Co., Grefeld 289 Verf.
 haft. Ges. Carl Freund u. Leo-
 pold Walter, Kfte., Grefeld
 Freund & Dillhoff, Grefeld 283
 Verf. haft. Ges. Josef u. Julius
 Freund, Kfte., Grefeld
 Max Friederichs Rheydt Zweignie-
 derlassung Grefeld-Vinn, Grefeld
 Nr. 1896 Verf. haft. Ges. Otto
 Friederichs, Kfm., Rheydt u.
 Max Emil Friederichs, Kfm.,
 Herdingen
 Ludwig Friedehly, Grefeld 2422
 Inb. Ludwig Friedehly, Kfm.,
 Grefeld
 Josef Friedrich, Grefeld 1505 Inb.
 Wv. Gertrud Friedrich geb.
 Roerber, Grefeld
 Wilhelm Friedrichs, Grefeld 2609
 Inb. Wilhelm Friedrichs, Kfm.,
 Grefeld
 Wilhelm Friez, Grefeld 2058 Inb.
 Wilhelm Friez, Kfm., Grefeld
 Julius Froisheim, Grefeld 1006
 Verf. haft. Ges. Julius Frois-
 heim, Färbereibes., Paul Frois-
 heim, Färbereileiter u. Julius
 Froisheim, Kfm., Grefeld
 P. D. von der Fuhr, Grefeld 851
 Inb. Peter Hubert von der Fuhr,
 Judenrathsch., Grefeld
 Carl Fund, Grefeld 815 Inb. Wv.
 Gertrud Fund geb. Collignon,
 Grefeld
 Hermann Fund, Grefeld 811 Inb.
 Johann Hermann Fund, Kfm.,
 Grefeld
 Funken & Schlieffortie, Grefeld 2483
 Verf. haft. Ges. Carl Funken,
 Kfm., Dagen i. W. u. Louis
 Schlieffortie, Kfm., Grefeld
 Albert Fürk Nachf. Carl Ubrig,
 Grefeld 1001 Inb. Carl Ubrig,
 Buchhdl., Grefeld
 Jac. Fürk, Grefeld 608 Inb. Ja-
 cob Fürk, Kfm., Grefeld

G.

Anton Gallhöfer, Grefeld 2424 Inb.
 Anton Gallhöfer, Kfm., Köln
 Gans & Richter, Grefeld 1091
 Verf. haft. Ges. Willy Gans
 u. Kurt Richter, Kfte., Grefeld
 Friedrich Garg, Grefeld 1096 Inb.
 Friedrich Garg, Kolonialwdrh.,
 Grefeld
 Jakob Garg, Grefeld 1807 Inb. Ja-
 kob Garg, Kfm., Grefeld
 Carl von Garken, Grefeld 671 Inb.
 Carl von Garken, Kfm., Grefeld
 Carl Geib, Grefeld 243 Inb. Carl
 Geib, Kfm., Grefeld
 Julius Gehler, Grefeld 654 Inb.
 Julius Gehler, Kfm., Grefeld
 F. W. Geldmacher, Grefeld 1072
 Inb. Friedrich Wilhelm Geld-
 macher, Kfm., Grefeld
 Gerhard Genenger Nachf., Grefeld
 Nr. 185 Inb. Friedrich Kinde-
 lauf, Kfm., Grefeld
 Carl Gering's, Grefeld 2006 Inb.
 Carl Gering's, Kfm., Grefeld
 Carl Gerber, Unternehmung der
 Bauminstrie Köln, Zweigieder-
 lessung Grefeld, Grefeld 2582
 Inb. Carl Gerber, Oberingen., Köln
 D. F. Gecke, Grefeld 43 Inb. Au-
 gust Matthaus, Kfm., Grefeld
 Gehrung & Schmaldt, Grefeld 479
 Verf. haft. Ges. Wilhelm
 Schmaldt u. Carl Rok, Kfte., Grefeld
 Franz Geuth, Spezialfabrik für ge-
 sundheitstechnische Anlagen, Grefeld
 89 Inb. Franz Geuth jr.,
 Kfm., Grefeld

Gustav Giebel's Wv., Anrath 1954
 Inb. Heinrich Jugmanns, Kfm.,
 Anrath
 Gebr. Gieben, Grefeld 072 Inb.
 Wv. Margarethe Gieben geb.
 Königs, Grefeld
 Wilhelm Giehles, Grefeld 2363
 Inb. Wilhelm Giehles, Kfm.,
 Grefeld
 August Gieren, Grefeld 864 Inb.
 August Gieren, Kfm., Grefeld
 Gebrüder Gieren Nachf., Grefeld
 Nr. 1556 Inb. Heinrich Rabfels,
 Kfm., Grefeld
 Otto Giesen, Grefeld 883 Inb. Otto
 Giesen sen., Goldwdrh., Grefeld
 Giesen & Vielen, Grefeld 1762 Verf.
 haft. Ges. Christian Vielen, Kfm.
 Wilhelm Vielen, Student, Auerl
 Giesen, Kfm. u. Clara Giesen,
 Grefeld
 Jakob Giefensfeld, Grefeld 1637
 Verf. haft. Ges. Jakob Giefen-
 seld u. Jakob Kreuzhader, Kfte.,
 Grefeld
 Gebr. Ginnicher, Grefeld 1309 Verf.
 haft. Ges. Sali u. Saloman
 Ginnicher, Kfte., Grefeld u. Ju-
 lius Ginnicher, Kfm., Düsseldorf
 Th. Gippers, Grefeld 873 Verf.
 haft. Ges. Hermann Gippers,
 Kfm., Max Gippers, Buch-
 drucker, Grefeld
 Girtes & van Wegen, Grefeld 1816
 Verf. haft. Ges. Heinrich Girtes
 u. Carl van Wegen, Kfte., Grefeld
 August Girmes & Co., Grefeld 2533
 Verf. haft. Ges. August Girmes
 u. Carl Grotan, Kfte., Grefeld
 Friz Girmes, Grefeld 1011 Inb.
 Friz Girmes, Siegelbeil., Grefeld
 Girmes & Lediger, Grefeld 1424
 Inb. Heinrich Lediger, Architekt,
 Grefeld
 Johannes Gistles, Grefeld 1598 Inb.
 Johannes Gistles, Kfm., Grefeld
 Wilhelm Gistles, Grefeld 2435 Inb.
 Wilhelm Gistles, Kfm., Grefeld
 Robert Gitzels, Grefeld 2585 Inb.
 Robert Gitzels, Kfm., Grefeld
 Gladbacher Fabrik-Lager Gustav
 Gomperh Nachf., Grefeld 834 Inb.
 Leonor Abt, Kfm., Grefeld
 August Glennes, Grefeld 2788 Inb.
 August Glennes, Wirt, Grefeld
 Friz Gobbers, Grefeld 2429 Inb.
 Friz Gobbers, Kfm., Grefeld
 Heinrich Gobbers, Grefeld 2153
 Inb. Heinrich Gobbers, Kfm.,
 Grefeld
 Wih. Goebel, Grefeld 783 Verf.
 haft. Ges. Max u. Wilhelm
 Goebel jr., Kfte., Grefeld
 Ch. Godeshalls, Grefeld 691 Inb.
 Johann Heinrich Godeshalls, Kfm.,
 Grefeld
 W. Goffertje & Co., Grefeld 926
 Verf. haft. Ges. Wilhelm Gof-
 fertje, Kfm., Grefeld
 Alfred Goldberg, Grefeld 416 Inb.
 Alfons Goldberg, Kfm., Grefeld
 Goldberg & Levy, Grefeld 54 Verf.
 haft. Ges. Friederike Goldberg u.
 Frau Rosa Levy geb. Goldberg,
 Grefeld
 Hermann Goldschmidt, Grefeld 2430
 Inb. Hermann Goldschmidt,
 Kfm., Grefeld
 Albert Goldstein, Grefeld 2508 Inb.
 Albert Goldstein, Mehgermstr.,
 Grefeld
 Alex Goldstein, Grefeld 2328 Verf.
 haft. Ges. Alex Goldstein, Kfm.,
 Alfred Goldstein, Mehgermstr. u.
 Ernst Goldstein, Kfm., Grefeld
 Emil Goldstein, Grefeld 711 Inb.
 Emil Goldstein, Kfm., Grefeld

- Helene Goldstein, Crefeld 400 Jnh.
 Frau Siegfried Kuhbaum, Helene
 geb. Goldstein, Crefeld
 Josef Gomperg, Crefeld 1033 Jnh.
 Josef Gomperg, Kreisortensbdr.,
 Crefeld
 R. & G. Gomperg, Crefeld 1461
 Verf. hast. Ges. Max u. Gottfried
 Gomperg, Kfite., Crefeld
 Wilhelm Gomperg, Crefeld 188
 Jnh. Louise Gomperg, Hotel-
 bestrin, Crefeld
 Wih. Gomperg & Co., Crefeld 9
 Verf. hast. Ges. Friedrich Wil-
 helm Veider, Fabrik., Dormstadt
 u. Wilhelm Veider, Fabrik.,
 Crefeld
 G. Goers, Wllsch 610 Jnh. d.
 Goers, Kfm., Wllsch
 Gorehli & Kotshedoff, Crefeld
 Nr. 2456 Verf. hast. Ges. Max
 Kotshedoff, Kfm., Crefeld u.
 Franz Gorehli, Kfm., Cöln-
 Ehrenfeld
 Heinrich Goerh, Crefeld 2590 Jnh.
 Heinrich Goerh, Kfm., Crefeld
 J. Goerh, Crefeld 1149 Verf. hast.
 Ges. Emil Veher, Kfm., Ww.
 Josefine Goerh geb. Goerh, Crefeld
 Goesmann & Co., Crefeld 1447
 Verf. hast. Ges. Heinrich Schäfer
 u. Emil Goesmann, Kfite., Crefeld
 Carl Gossens, Crefeld 2000 Jnh.
 Carl Gossens, Kfm., Crefeld
 Julius Gottschalk, Cref.-Vinn 1754
 Verf. hast. Ges. Albrecht Got-
 schalk, Mühlendef., Hilden u.
 Julius Gottschalk, Mühlendef.,
 Cref.-Bodum
 Jakob Goyen, Crefeld 2440 Jnh.
 Jakob Goyen, Kfm., Crefeld
 Hubert Goyes, Crefeld 1527 Jnh.
 Crefeld
 Th. Goyes, Crefeld 849 Verf. hast.
 Ges. Ww. Peter Theodor Goyes,
 Rath, Agnes Hubertine geb.
 Schmech, Kftrau, Elisabeth Du-
 bertine Helene Goyes, Henriette
 Elisabeth Goyes, Hubert Wilhelm
 Goyes, Kfm., Hubertine Elisabeth
 Gertraud Goyes, Peter Hubert
 Johannes Goyes, Maria Huber-
 tine Goyes u. Peter Robert Jos-
 ef Goyes, Crefeld
 Grabow & Meier, Crefeld 1603
 Verf. hast. Ges. Ernst Grabow
 u. Julius Meier, Kfite., Crefeld
 G. anderath & Kühlen, Crefeld 2438
 Verf. hast. Ges. Hubert Brande-
 rath u. Heinrich Kühlen, Kfite.,
 Crefeld
 J. Greden, Crefeld 1275 Jnh. Ja-
 kob Sauren jr., Kfm., Crefeld
 Cornelius de Greiff, Crefeld 443
 Jnh. Cornelius de Greiff, Kfm.,
 Crefeld
 M. de Greiff & Co., Crefeld 298
 Verf. hast. Ges. Moriz de Greiff,
 Gerhard von der Herberg, Otto
 de Greiff u. Gustav de Greiff,
 Kfite., Crefeld
 Greles & Hipp, Crefeld 2536 Verf.
 hast. Ges. Theodor Greis, In-
 genieur u. Carl Hipp, Kfm., Crefeld
 Carl Greden, Crefeld 2310 Jnh.
 Carl Greden, Diamantfabrik., Cref-
 eld
 J. Greden, Crefeld 1233 Verf. hast.
 Ges. Walter Greden, Erich Greden
 u. Günther Greden, Kfite.,
 Crefeld
 Johannes Greden, Crefeld 193 Jnh.
 Johannes Greden, Handelsgärt-
 ner, Crefeld
 Wilhelm Greden, Crefeld 99 Jnh.
 Wilhelm Greden, Kfm., Crefeld
 Max Grohner, Crefeld 2268 Jnh.
 Max Grohner, Kfm., Crefeld
 Carl Grohner, Crefeld 1013 Jnh.
 Carl Grohner, Kfite., Crefeld
 Adolf Große, Crefeld 640 Jnh.
 Adolf Große, Kfm., Crefeld
 Wilhelm Grohminghaus, Crefeld
 Nr. 2189 Jnh. Wilhelm Groh-
 minghaus, Kfm., Crefeld
 Wilhelm Grotemeyer, Fischeln 273
 Jnh. Wilhelm Grotemeyer, Apo-
 theker, Fischeln
 Josef Gruffen, Crefeld 2571 Jnh.
 Josef Gruffen, Kfm., Crefeld
 Grünberg, Rothschild & Co., Cref-
 eld 2414 Verf. hast. Ges. Ju-
 lius Grünberg, Kfm., Cref.-
 Bodum u. Viktor Rothschild,
 Kfm., Crefeld
 W. Grundmann & Co., Crefeld
 2084 Verf. hast. Ges. Wilhelm
 Grundmann, Kfm. u. Frau Ger-
 mann Kappert, Emilie geb. Veier,
 Düsseldorf
 Sch. Wilhelm Grüters, Crefeld
 Nr. 1686 Jnh. Sch. Wilhelm
 Grüters, Kfm., Crefeld
 Heinrich Grutkamp, Crefeld 2000
 Jnh. Heinrich Grutkamp, Kfm.,
 Crefeld
 Max Gutmann, Crefeld 2552 Jnh.
 Salomon Max Guttmann, Kfm.,
 Crefeld
 Gustav Haase, Crefeld 2161 Jnh.
 Gustav Haase, Seidenwafrabrik.,
 Crefeld
 Haase & Vuh, Crefeld 2460 Verf.
 hast. Ges. Gustav Haase u. Wil-
 helm Vuh, Kfite., Crefeld
 Frau Hermann Haasen, Cref.-
 Bodum 2335 Jnh. Ww. Hermann
 Haasen, Cref.-Bodum
 Haasen & Cie., Crefeld 1597 Jnh.
 Wilhelm Haasen, Kfm., Crefeld
 Walter Habermann, Crefeld 1268
 Jnh. Walter Habermann, Kfm.,
 Crefeld
 Wih. Heinrich Habich, Crefeld
 Nr. 2519 Jnh. Wilhelm Heinrich
 Habrich, Kfm., Crefeld
 Max Hafels, Crefeld 110 Jnh. Max
 Hafels, Kfm., Crefeld
 Carl Hagemeier, Crefeld 2321 Jnh.
 Carl Hagemeier, Manufaktur-
 wrbdr., Crefeld
 Hagemeier & Vothe, Crefeld 1875
 Jnh. Carl Christian Vothe, Buch-
 druckereibes., Crefeld
 Wilhelm Hagenader, Crefeld 337
 Jnh. Bruno Hagenader, Kfm., Crefeld
 Stephan Hain, Crefeld 1789 Jnh.
 Stephan Hain, Klaviermacher,
 Crefeld
 Stephan Hain, Pianofortefabrik,
 Crefeld 333 Jnh. Heinrich Sa-
 gelée, Kfm., Crefeld
 Geisow, Halbbeer, Crefeld 523 Verf.
 hast. Ges. Emilie u. Henriette
 Halbbeer, Crefeld u. Ida Halb-
 beer, Horgen
 Geiner, Dallmann, Crefeld 755 Verf.
 hast. Ges. Heinrich u. Carl Dall-
 mann u. Michael Klein, Kfite., Crefeld
 Gamacher & Co., Crefeld 1168 Jnh.
 Peter Wilhelm Rndfels, Kfm.,
 Crefeld
 Ernst Hambloch, Crefeld 1748 Jnh.
 Ernst Hambloch, Kfm., Crefeld
 Gamburgner = Kaffeimport = Geschäft
 Emil Tengemann, Zweignieder-
 laug Crefeld, Crefeld 2437 Verf.
 hast. Ges. Carl Schmitz-Scholl,
 Kommerz. Rat, Mühlheim-Ruhr u.
 Wilhelm Schmitz-Scholl, Kom-
 merz. Rat, Düsseldorf
 Ww. D. Hammann, Crefeld 380
 Jnh. Peter Vades, Theodor Wend
 u. Heinrich Weich, Fischentier-
 händler, Crefeld
 Handels Kommanditgesellschaft Tb-
 niken & Co., Crefeld 2542 Verf.
 hast. Ges. Josef Thnischen, In-
 genieur, Cref.-Bodum
 Ernst Hanisch Duisburg, Zweignie-
 derlassung Crefeld, Crefeld 2445
 Jnh. Ernst Hanisch, Lederwrbdl.,
 Duisburg
 Wilhelm De Hanne, Crefeld 1516
 Jnh. Carl Diefen sen., Kfm.,
 Crefeld
 Max Hannen, Crefeld 2502 Jnh.
 Max Hannen, Chemiker, Crefeld
 Richard Hannen Nachfolger, Cref-
 eld 642 Jnh. Friedrich Zeld-
 mann, Kfm., Crefeld
 Wilhelm Hannen, Crefeld 554 Jnh.
 Richard Hannen, Kfm., Uerdin-
 gen
 Hans-Dragerie Schmidt & Hoff-
 ten, Crefeld 2633 Verf. hast. Ges.
 Max Schmidt, Drogist u. Hans
 Hoffen, Kfm., Crefeld
 Th. Haentjes & Co. Lebensmittel-
 vertrieb, Crefeld 2108 Jnh. Max
 Reubaus, Kfm., Crefeld
 Hapo Sport u. Kalemeyer & Co.,
 Crefeld 2505 Verf. hast. Ges.
 Peter Bresser, Fabrik., u. Arthur
 Kalemeyer, Ingen., Crefeld
 Eduard Hartmann, Crefeld 2130
 Jnh. Eduard Hartmann, Landes-
 produktfabrik., Crefeld
 Hartog & Cie., Crefeld 2051 Verf.
 hast. Ges. Moriz u. Emil Har-
 tog, Kfite., Crefeld
 Daniel Habel, Crefeld 2610 Jnh.
 Daniel Habel, Kfm., Crefeld
 Hermann van Habelt, Crefeld 2186
 Jnh. Herrn. van Habelt, Kfm.,
 Crefeld
 Hahhoff & Gomperg, Crefeld 1258
 Verf. hast. Ges. Heint. Hahhoff
 u. Julius Gomperg, Seiden-
 wafrabrikten., Crefeld
 Gustav Hattlingen, Crefeld 1778
 Jnh. Gustav Hattlingen, Apotheker,
 Crefeld
 Emil Haue, Crefeld 2478 Jnh.
 Emil Haue, Kfm., Kalbentischen
 G. Haupt, Crefeld 699 Verf. hast.
 Ges. Max Haupt u. Willi Sie-
 drecht, Kfite., Crefeld
 J. Hausmann, Wllsch 600 Verf.
 hast. Ges. Heinrich Hausmann
 u. Josef Hausmann jr., Kfite.,
 Wllsch
 Heinrich Hausmann, Crefeld 266
 Jnh. Heinrich Hausmann, Kfm.,
 Crefeld
 Willy Hausmann, Wllsch 2457 Jnh.
 Willy Hausmann, Kfm., Crefeld
 Hubert Hausmanns, Crefeld 2345
 Jnh. Hubert Hausmanns, Kfm.,
 Crefeld
 C. Hauses & Co., Fischeln 902 Verf.
 hast. Ges. Carl, Max u. Hans
 Hauses, Kfite., Fischeln
 Jac. Haug & Comp., Wllsch 874
 Jnh. Ernst Haug, Wllsch
 Wllsch, Haug Ebbne, Wllsch 88
 Verf. hast. Ges. Julius u. Carl
 Haug, Kfite., Wllsch
 Carl Havn & Co., Crefeld 1975
 Verf. hast. Ges. Carl Havn,
 Kfm., Crefeld u. Arnold Obbe-
 den, Rentner, Giesentischen
 Hed & Co., Crefeld 2474 Verf. hast.
 Ges. Heinrich Hed u. Josef Schet-
 ters, Kfite., Crefeld
 Dito Heder, Crefeld 1260 Verf.
 hast. Ges. Friedrich Heder u.
 Ernst Ende, Kfite., Crefeld

S. Hedding & Co., Grefeld 833 Verf. hafi. Gef. Konrad Stork, Kfm. u. Frau Konrad Stork, Rosa geb. Grieben, Grefeld
 Heeder & Co., Grefeld 833 Ind. Carl Debrics, Kfm., Grefeld
 Franz Heesen, Grefeld 846 Ind. Frau Franz Heesen, Kfm., Grefeld
 Johann Hegmans, Grefeld 1822 Ind. Johann Hegmans, Fabrik., Grefeld
 Franz von der Heiden, Grefeld 2619 Ind. Franz von der Heiden, Kfm., Grefeld.
 Franz Wilhelm von der Heiden Nachf., Grefeld 294 Ind. Heinrich Klunz, Kfm., Grefeld.
 Robert Heibrams, Grefeld 778 Verf. hafi. Gef. Ww. Robert Heibrams, Theodor Emma geb. Hohens u. deren 5 minderj. Kinder, Ernst Wilhelm Heibrams, Metzgergeh., Grefeld
 Heil Heil Nachf., Grefeld 234 Ind. Josef Wahn, Kfm., Grefeld.
 Ferdinand Heitgers, Grefeld 2115 Ind. Ferdinand Heitgers, Käsebündl., Grefeld
 Heilmann & Jantzen, Grefeld 275 Verf. hafi. Gef. August Heilmann u. Johann Friedrich Jantzen Brauunternehim., Grefeld
 Heimbarg & Co., Chemische Fabrik, Grefeld 2010 Ind. Peter Heimbarg, Kfm., Grefeld
 Gubiao Heimen Dahl Nachf., Grefeld Nr. 1200 Ind. Ernst Alfred Heimen Dahl, Kfm., Grefeld
 Max Heimen Dahl, Grefeld 948 Ind. Max Heimen Dahl, Kfm., Grefeld
 Wilhelm Heimen Dahl Jr., Grefeld Nr. 1091 Ind. Friedrich Wilhelm Heimen Dahl, Kfm., Grefeld
 Heimen Dahl & Co., Grefeld 207 Verf. hafi. Gef. Paul Kollen u. Heinrich Vongerich, Kfite., Grefeld
 Friedrich Wilhelm Heinegans, Grefeld 2602 Ind. Friedrich Wilhelm Heinegans, Kfm., Grefeld
 Moses Heinemann, Grefeld 732 Ind. Moses gen. Moriz Heinemann, Kfm., Grefeld
 H. & C. Heinen, Grefeld 41 Verf. hafi. Gef. Hermann & Carl Heinen, Kfite., Grefeld
 Wilhelm Heinrichs, Nisheln 2551 Ind. Wilhelm Heinrichs, Kfm., Nisheln-Königsbhf
 Heinrich Heins, Grefeld 108 Ind. Heinrich Heins, Kfm., Grefeld
 August Heinsze, Grefeld 2221 Ind. August Heinsze, Kfm., Grefeld
 Fr. Heisen, Grefeld 2 Verf. hafi. Gef. Friedrich gen. Friz Heisen Jr., u. Hans Heisen, Färbereibef., Grefeld
 Richard Heilig Metalltechnisches Geschäft, Grefeld 2059 Ind. Richard Heilig, Metalltechniker, Grefeld
 Josef Heilhausen, Grefeld 94 Ind. Ww. Josef Heilhausen, Maria geb. Gohers, Grefeld
 Heigers & Co., Grefeld 593 Verf. hafi. Gef. Frau Otto C. Heijn, Julia geb. Boudenschen u. Edmund Boudenschen, Kfite., Grefeld
 Jean Hellings, Grefeld 2287 Ind. Jean Hellings, Kfm., Grefeld
 W. Hellings, Grefeld 170 Ind. Maria Hellings, Kfite., Grefeld
 Heinrich Helm, Grefeld 2508 Ind. Heinrich Helm, Kfm., Grefeld
 Franz Hengler, Grefeld 2558 Ind. Franz Hengler, Kfm. u. Ingen., Grefeld

Hengler & Cronmeyer Nachf., Grefeld 1530 Verf. hafi. Gef. Walter u. Bruno Casaretto, Ingen. u. Arzte Thomas, Kfm., Grefeld
 Hengler & Wolff, Grefeld 505 Verf. hafi. Gef. Franz Hengler u. Wilhelm Wolff, Kfite., Grefeld
 Heine, Dennes, Grefeld 643 Verf. hafi. Gef. Frau Dr. med. Kleinerh, Mathilde geb. Dennes, Büdorf, Margarete Hubertina gen. Meta Florange, Grefeld u. Dr. med. Alex Florange, prakt. Arzt, Düsseldorf
 Carl Heinrichsen vorm. Jacquet & Schagen, Grefeld 1471 Verf. hafi. Gef. Ww. Carl Heinrichsen, Clara geb. Wippo u. ihre 5 Kinder Werner, Heinrich, Bernhard, Hedwig, Franz Heinrichsen, Grefeld
 Heinrich Heinrichsen, Grefeld 2205 Ind. Heinrich Heinrichsen, Eisenwdrh., Grefeld
 Josef Herbt, Grefeld 1948 Ind. Joseph Herbt, Kfm., Grefeld
 Mathias Herbt, Grefeld 2330 Ind. Mathias Herbt, Droglst., Grefeld
 Hecken & Co., Grefeld 2142 Verf. hafi. Gef. Ludwig Carl Hecken, Kfm., Grefeld
 Franz Josef Hermanns, Nisheln 2105 Ind. Albert Hermanns, Ingen., Grefeld
 Heine, Hermanns Jr., Grefeld 766 Ind. Wilhelm Hermanns, Kfm., Grefeld
 Leonhard Hermanns, Grefeld 2289 Ind. Leonh. Hermanns, Kfm., Grefeld
 Hermanns & Martens, Grefeld 1852 Ind. Wilhelm Langhardt, Kfm., Grefeld
 Albert Hermes Nachf., Grefeld 1057 Ind. Peter Krone, Kfm., Grefeld
 Arthur Hermes, Grefeld 1918 Ind. Arthur Hermes, Kfm., Grefeld
 Walther Hermes, Grefeld 2070 Ind. Walther Hermes, Kfm., Grefeld
 Wilhelm Herkmeyer, Grefeld 1451 Verf. hafi. Gef. Carl Dentich, Christine geb. Engelberg u. Carl Dentich, Kfite., Grefeld
 Ww. F. Herk, Grefeld 102 Ind. Arthur Herk, Kfm., Grefeld
 Herklicher Herz, Grefeld 218 Ind. Hermann Herz Krawattenfabrik., bel., Grefeld
 Herk & Herzog, Grefeld 1340 Verf. hafi. Gef. Maximilian Herk u. Simon Herzog, Kfite., Grefeld
 Gebr. Herkmann, Grefeld 1433 Verf. hafi. Gef. Josef, Salomon u. Max Herkmann, Kfite., Grefeld
 Herkmann & Franck, Grefeld 2528 Verf. hafi. Gef. Sally Herkmann u. Moriz Franck, Kfite., Grefeld
 Siegmund Herz, Grefeld 2587 Ind. Siegmund Herz, Kfm., Grefeld
 Salom. Herzberger, Grefeld 557 Ind. Salomon Herzberger, Kfm., Grefeld
 Carl Heiper, Grefeld 2531 Ind. Carl Heiper, Seidenwaarenfabrik., Grefeld
 Wilhelm Heh, Grefeld 1388 Ind. Wilhelm Heh, Kfm., Grefeld
 Heh & Hölters, Grefeld 1448 Ind. Johann Hölters, Kfm., Grefeld
 Friz Hebbweiler, Gref. Bodum 2320 Ind. Friz Hebbweiler, Kfm., Gref. Bodum
 Hebbweiler & Co., Grefeld 947 Ind. Ernst Hebbweiler, Kfm., Grefeld
 Moriz Heymann, Grefeld 1051 Ind. Moriz Heymann, Kfm., Grefeld
 Heine, Heynen, Grefeld 822 Verf. hafi. Gef. Robert u. August Heynen, Kfite., Grefeld

H. Heynen & Co., Düsseldorf, Zweigniederlassung Grefeld 1790 Verf. hafi. Gef. Reinhard Heynen, Kfm., Dr. Reinhard Heynen jun., Kfm. u. Herbert Heynen, Kfm., Düsseldorf.
 Hermann Heyber, Grefeld 781 Ind. Hermann Heyber, Kfm., Grefeld
 F. Wihl. Hilbing, Grefeld 1299 Ind. Friedrich Wilhelm Hilbing, Kfm., Grefeld
 J. August Hilgers, Grefeld 11 Ind. August Hilgers, Kfm., Grefeld
 Johann Hilgers, Grefeld 1075 Ind. Johann Hilgers, Weibhdf., Grefeld
 Hilgers & Cie., Grefeld 2615 Ind. Carl Wiltberg, Kfm., Düsseldorf
 Heinrich Hillekes, Grefeld 24 Ind. Heinrich Caasen, Grefeld
 F. Hiltzenhagen Nachf., Grefeld 1177 Ind. Wilhelm Müller, Kfm., Grefeld
 Hinderer, Thomas & Co., Grefeld 1723 Verf. hafi. Gef. Hermann Thomas u. Hugo Hinderer, Kfite., Grefeld
 Carl Hinzen, Grefeld 233 Verf. hafi. Gef. Carl Hinzen, Holzhandl., u. Carl Hinzen Jr., Kfm., Grefeld
 L. Hirsch, Grefeld 1430 Ind. Moriz Hirsch, Kfm., Grefeld
 Hirsch & Co., Grefeld 263 Verf. hafi. Gef. Eilje u. Max Hirsch, Grefeld
 Hirschland & Co. Nachf., Grefeld 923 Ind. Helene Reuticus, Kfite., Grefeld
 Carl Hitz, Gref. Bodum 1721 Ind. Carl Hitz, Kfm., Gref. Bodum
 Hermann Hittler, Grefeld 2306 Ind. Hermann Hittler, Kfm., Grefeld
 Job. Hittler, Grefeld 1475 Verf. hafi. Gef. Johann Franz u. Peter Josef Hittler, Kfite., Grefeld
 H. & W. Hochlamer, Grefeld 103 Verf. hafi. Gef. Heinrich u. Wilhelm Hochlamer, Kfite., Grefeld
 Hobbil & Co., Grefeld 496 Verf. hafi. Gef. Max Bretthal u. Guje. Hobbil, Kfite., Grefeld
 Wilhelm Hoff, Grefeld 2361 Ind. Wilhelm Hoff, Färbereibef., Grefeld
 Hoffmann & Schuit, Grefeld 1480 Ind. Josef Hoffmann, Kfm., Grefeld
 Hermann van Hoff's Eöhne, Grefeld 2006 Verf. hafi. Gef. Hermann van Hoff Jr., Kfm., Wido van Hoff, Krisender u. Johannes van Hoff, Kfm., Grefeld
 Jean Högel, Grefeld 2157 Ind. Jean Högel, Kfm., Grefeld
 Jacob Höb, Grefeld 100 Ind. Jakob Höb, Kfm., Grefeld
 Konrad Hohnen, Willeh 2136 Ind. Konrad Hohnen, Dekilleriebef., Willeh
 Gustav Hohns, Grefeld 2024 Ind. Gust. Hohns, Verlagshandl., Grefeld
 Julius Hohns, Grefeld 2123 Ind. Julius Hohns, Kfm., Grefeld
 Otto Hohns, Grefeld 2196 Ind. Otto Hohns, Kfm., Grefeld
 Holbed & Wettschen, Grefeld 1659 Ind. Carl Wettschen, Kfm., Grefeld
 Holborn & Co., Kommanditgesellschaft, Grefeld 2500 Verf. hafi. Gef. Herbert Holborn, Kfm., Düsseldorf.
 Holländische Butter-Compagnie Adermann & Co. Nachfolger, Grefeld 256 Ind. August Geerlich, Kfm., Grefeld
 Holländische Sigmarenfabrik Schneider & van den Kroonenberg, Grefeld 2481 Verf. hafi. Gef. Rudolf L. Schneider, Kfm., u. Franz van den Kroonenberg, Werktühr., Grefeld

- G. Hollender Söhne, Grefeld 252
 Pers. haft. Grl. Richard Koppel
 u. Walter Johannes Hollender,
 Kfzte., Grefeld
- Richard Hollender, Grefeld 1570 Inb.
 Richard Hollender, Kfm., Grefeld
- Fritz Hoyer-Gladders, Grefeld 1976
 Inb. Fritz Hoyer, Kfm., Grefeld
- Max Hoyer, Grefeld 1690 Inb. Max
 Hoyer, Schuhfabrkt., Grefeld
- Franz Holstein, Grefeld 1887 Inb.
 Franz Holstein, Kfm., Grefeld
- Theodor Holters, Grefeld 28 Inb.
 Theodor Holters, Kfm., Grefeld
- Peter Holzappel Kschf., Gref.-Vlan
 361 Inb. Hubert Leven, Kfm.,
 Gref.-Vlan
- Holzarbeitungs-Werkstätten für
 Kunst- und Gewerbe Weblan &
 Hinmans, Grefeld 2281 Pers. haft.
 Ges. Jakob Hinmans, Kfm., u.
 Wolf Weblan, Drechlermstr.,
 Grefeld
- H. Hoeninghaus, Grefeld 1240 Inb.
 Friedrich Arthur Hoeninghaus,
 Kfm., Grefeld
- Hoeninghaus & Lypken, Grefeld 826
 Pers. haft. Ges. Paul Arer u.
 Heinrich Lypken, Kfzte., Grefeld
- Hermann Hoogen Kschf., Grefeld 98
 Inb. Walter Hilgers, Kfm., Grefeld
- Wilhelm Hopen, Grefeld 1912 Inb.
 Wilhelm Hopen, Kfm., Grefeld
- Johann Hormes, J. Grote Klaes
 Kschf., Grefeld 299 Inb. Johann
 Hormes, Kfm., Grefeld
- W. Horrix, Grefeld 1193 Inb. W.
 Horrix, Kfm., Grefeld
- Dorff & Blinten, Grefeld 1395 Pers.
 haft. Ges. Johann Blinten, Kfm.
 u. Christian Roos, Grefeld
- Auguste Dorckmann, Grefeld 212 Inb.
 Auguste Dorckmann, Geschäftsb.,
 Grefeld
- Hotel Bellevue Heinrich Woll, Grefeld
 1485 Inb. Heinrich Woll,
 Hoteller, Grefeld
- Hotel Europäischer Hof, Restaurant
 „Zum Löwenbräu“ Fritz Weber,
 Grefeld 1777 Inb. Fritz Weber,
 Hoteller, Grefeld
- Carl Hotes & Co., Hauptanzeigen-
 Expedition „Kosmos“, Grefeld 1093
 Inb. Frau Carl Hotes, Hedwig,
 geb. Dickelbach, Grefeld
- Heinr. Hotes Conrad Sohn, Grefeld
 789 Inb. Wm. Johann Heinrich
 Hotes, Elisabeth, geb. Kroppen,
 Kfzeau, Grefeld
- Hermann Hotes, Gref.-Vodum 1727
 Inb. Hermann Hotes, Kfm.,
 Gref.-Vodum
- Hotes & Lampen, Grefeld 756 Inb.
 Peter Hotes, Kfm., Grefeld
- Carl Houben, Grefeld 2285 Inb.
 Carl Houben, Kfm., Grefeld
- J. H. Houben, Grefeld 820 Inb.
 Josefina Maria, Katharina, Du-
 betina Houben, Grefeld
- G. Hoedels & Co., Grefeld 1544
 Inb. Walter Vilmes, Kfm., Grefeld
- Johann Hoedels, Grefeld 2007 Inb.
 Johann Hoedels, Schäftefabrkt.,
 Grefeld
- Richard Hoyer, Willich 1927 Inb.
 Richard Hoyer, Bierleibet, Willich
- Albert Hor, Grefeld 925 Inb. Peter
 Albert Hor, Kfm., Grefeld
- Hubertus-Apothekel Georg Breitwieser,
 Grefeld 2150 Inb. Georg
 Breitwieser, Apothekelndf., Grefeld
- Johannes Hubrach, Grefeld 2222
 Inb. Johannes Hubrach, Kfm.,
 Grefeld
- Fritz Hud, Grefeld 1734 Inb. Fritz
 Hud, Maschinenfabrkt., Grefeld
- Alfred Hünerbein, Grefeld 2229
 Inb. Alfred Hünerbein, Kfm.,
 Grefeld
- H. Hülten Söhne, Grefeld 1365
 Pers. haft. Ges. Heinrich Hülten
 jr. u. Paul Hülten, Kfzte., Grefeld
- Fritz Hunen & Co., Spezialfabrik
 für Automobilreparaturen u. Ju-
 behör, Grefeld 1988 Pers. haft.
 Ges. Fritz Hunen, Fabrik. u. Al-
 bert von Vesterfeld jr., Kfm., Grefeld
- Gebr. Hünerbein, Grefeld 951 Inb.
 Friedrich Hünerbein, Kfm., Grefeld
- L. Huenges Söhne, Grefeld 1405
 Pers. haft. Ges. Eduard u. Car.
 Huenges u. Carl Seyffardt, Kfzte.,
 Grefeld
- Huppertz & Felgen, Grefeld 726
 Pers. haft. Ges. Eduard Huppertz,
 Friedrich Wilhelm Felgen, Kfzte.,
 und Conrad Huppertz, Grefeld
- Carl Hurschler, Grefeld 2379 Inb.
 Carl Hurschler, Kfm., Grefeld
- Carl Hütges, Gref.-Vodum 2160
 Inb. Carl Hütges, Kfm., Gref.-
 Vodum
- Theo Hütges, Willich 2574 Inb.
 Theo Hütges, Kfm., Willich
- Hülten & Wälfing vorm. S. Wei-
 derwollen, Grefeld 167 Pers. haft.
 Ges. Gustav Adolf Hülten u.
 Ernst Wälfing, Kfzte., Grefeld
- Heinrich Hüstles, Grefeld 2143 Inb.
 Heinrich Hüstles, Kfm., Grefeld
- Peter Hüstles, Grefeld 2301 Inb.
 Peter Hüstles, Kfm., Grefeld
- Josef Hütten, Grefeld 2089 Inb.
 Josef Hütten, Mechaniker, Grefeld
- Hugo Hüwen, Grefeld 1707 Inb.
 Hugo Hüwen, Kfm., Grefeld
- Richard Hüwen, Grefeld 2104 Inb.
 Richard Hüwen, Kfm., Grefeld
- J.
- Joh. Jachemich, Grefeld 1060 Inb.
 Andreas Jachemich, Kfm., Grefeld
- Peter Jachemich, Grefeld 758 Inb.
 Johannes u. Andreas Jachemich,
 Wagenfabrkt., Grefeld
- Louise Jaden, Grefeld 601 Pers.
 haft. Ges. Emma u. Frieda Jaden,
 Kauffrauen, Grefeld
- August Jacobs, Grefeld 1772 Inb.
 August Jacobs, Kfm., Grefeld
- August Jacobs & Co., Grefeld 924
 Pers. haft. Ges. Alfred Goldberg
 u. August Jacobs, Kfzte., Grefeld
- Heinrich Jacobs, Grefeld 2313 Inb.
 Heinrich Jacobs, Geschäftsb.,
 Grefeld
- J. S. Jacobs & Co., Grefeld 1252
 Inb. Heinrich Jacobs, Kfm., Grefeld
- Jacobs & Co., Grefeld 515 Inb.
 Hubertine Terhardt, Kaufm., Grefeld
- Jacobs & Wehels, Grefeld 2617
 Pers. haft. Ges. Franz Jacobs u.
 Walter Wehels, Kfzte., Grefeld
- Jacobs & Wittenstein Kschf., Grefeld
 1514 Pers. haft. Ges. Carl
 Welschen u. Paul Jacoby, Kfzte.,
 Grefeld
- Heinz Jacobien, Grefeld 57 Inb.
 Frau Carl Gasmann, Maria
 geb. Jacobien, Kfzfrau, Grefeld
- Ludwig Jäger, Grefeld 1964 Inb.
 Ludwig Jäger, Kfm., Grefeld
- Jammers & Neufgen, Anrath 797
 Inb. Albert Neufgen, Kfm., An-
 rath
- Johs Jaendges, Grefeld 1127 Inb.
 Johannes Jaendges, Kfm., Grefeld
- Jandges & Co., Grefeld 2116 Pers.
 haft. Ges. Ernst Jandges u. Ger-
 hard Diemann, Kfzte., Grefeld
- Peter Jans, Grefeld 921 Inb. Ge-
 mund Jans, Kfm., Grefeld
- Wilhelm Jans, Grefeld 2159 Inb.
 Wilhelm Jans, Kfm., Grefeld
- Gebr. J. & B. Jansen, Grefeld 2525
 Pers. haft. Ges. Julius Jansen,
 Handlungsgch. u. Benno Jansen,
 Kfm., Grefeld
- Heinrich Jansen, Grefeld 941 Inb.
 Heinrich Jansen, Kfm., Grefeld
- J. B. Jansen, Grefeld 1330 Inb.
 Arthur Jansen, Kfm., Grefeld
- Jansen & Co., Grefeld 2614 Pers.
 haft. Ges. Werner Jansen, Kfm.,
 Grefeld
- Jansen & Schroetz, Grefeld 1767
 Pers. haft. Ges. Wilhelm Jansen
 u. Heinrich Schroetz, Anfrichter,
 Grefeld
- Heinrich Jansen-Abendroth, Grefeld
 292 Inb. Johann Heinrich Jansen,
 Kfm., Grefeld
- Brüder K. & H. Janssen, Grefeld
 2149 Pers. haft. Ges. Artur u.
 Hugo Janssen, Kfzte., Grefeld
- Carl Janssen, Grefeld 2007 Inb.
 Carl Janssen, Baumunternehm.,
 Grefeld
- Gebr. Janssen, Grefeld 1341 Pers.
 haft. Ges. Max Janssen u. Frea-
 dinand Homberg, Kfzte., Grefeld
- Hubert Janssen, Ww., Grefeld 1594
 Pers. haft. Ges. Wilhelm, Maria,
 Hubert u. Anna Janssen, Grefeld
- Max & Heinrich Janssen, Grefeld
 2296 Inb. Heinrich u. Max
 Janssen, Kfzte., Grefeld
- Rudolf Janssen, Grefeld 1034 Inb.
 Ww. Rudolf Janssen, Elisabeth
 geb. Vogem, Grefeld
- Janssen & Jzfeld, Grefeld 2204
 Pers. haft. Ges. Josef Janssen,
 Kfm., Grefeld u. Mathias Jzfeld,
 Kfm., Messerich
- Janssen-Neuenhaus, Grefeld, 993
 Inb. Johannes Janssen, Kfm.,
 Grefeld
- E. Jdel, Grefeld 795 Inb. Leo Jdel,
 Kfm., Grefeld
- Josef Jdel, Grefeld 2185 Inb. Jo-
 sef Jdel, Kfm., Grefeld
- Jinzerg & Gompertz, Grefeld 1100
 Inb. Eduard Gompertz, Kfm.,
 Grefeld
- G. Jlitgen, Grefeld 1146 Inb. Ger-
 nel. Jlitgen, Architekt, Grefeld
- Zimmerath & Goldhaußen, Grefeld
 484 Inb. Josef Zimmerath, Kfm.,
 Grefeld
- Import u. Versandhaus Hollandia
 Wilhelm Cleemann, Grefeld 2572
 Inb. Wilhelm Cleemann, Kfm.,
 Grefeld
- Internationale Auskunftei u. An-
 tafobant Germania, Grefeld 1537
 Inb. Friedrich Schumacher, Kfm.,
 Grefeld
- Jochum & Jungmann, Grefeld 858
 Inb. Nikolaus Jochum, Kfm.,
 Grefeld
- Paul Jöten, Grefeld 2580 Inb.
 Paul Jöten, Kfm., Grefeld
- Arthur Jores, Grefeld 2183 Inb.
 Arthur Jores, Bucherdrucker, Grefeld
- Jac. Jores, Grefeld 254 Pers. haft.
 Ges. Alexander Jores u. Adolf
 Duffen, Kfzte., Grefeld
- Julius Jores, Grefeld 350 Inb.
 Emil Jores, Kfm., Grefeld
- Albert Jürgens, Grefeld 402 Pers.
 haft. Ges. Alfred u. Moritz Jores-
 gens, Kfzte., Grefeld
- Joergens & Co., Grefeld 53 Inb.
 Derm. Rbschages, Kfm., Grefeld
- Albros Jost & Co., Grefeld 583 Inb.
 Leopold Jost, Kfm., Grefeld

Max Zimen, Grefeld 2300 Inb. Max Zimen, Weidhol. u. Grefeld, Grefeld
 Alex Jacson, Grefeld 2138 Inb. Alex Jacson, Kfm., Grefeld
 C. von Iffem & Hermann, Grefeld 1925 Inb. Carl von Iffem, Kfm., Grefeld
 Jülichmann & Wislizen, Anrath 884 Berl. hant. Ges. Bernhard Jülichmann, Kfm., Anrath
 Gebr. Junfers, Grefeld 227 Berl. hant. Ges. Friedrich u. Friedrich Wilhelm Junfers jr., Kfste., Grefeld

K.

Georg Kaach, Grefeld 2377 Inb. Georg Kaach, Baudagist, Grefeld
 J. S. Kabbecker, Gdn = Deub. Zweigniederlassung Grefeld, Grefeld 2083 Berl. hant. Ges. Hans Kabbecker, Kfm. u. Franz Esser, Jagen., Gdn
 Hugo Kablhofer, Grefeld 2240 Inb. Hugo Kablhofer, Kfm., Grefeld
 Rahn & Blagen, Grefeld 2527 Berl. hant. Ges. Leopold Rahn u. Wilhelm Blagen, Kfste., Grefeld
 Gebr. Kaiser, Grefeld 1358 Inb. Adolf Kaiser, Architekt, Grefeld
 Max Kallter, Willich 838 Inb. Max Kallter, Apotheker, Willich
 Franz Kamen, Grefeld 100 Inb. Franz Kamen, Kfm., Grefeld
 Gebr. Kamp, Grefeld 1467 Berl. hant. Ges. Adolf, Michael u. Leo Kamp, Kfste., Grefeld u. Albert Kamp, Kfm., Essen
 Siegmund Kamp, Grefeld 2458 Inb. Siegmund Kamp, Kfm., Grefeld
 Wilhelm Kamp, Grefeld 2507 Inb. Wilhelm Kamp, Kfm., Grefeld
 Kamp & Seligmann, Grefeld 1403 Berl. hant. Ges. Siegmund Kamp u. Emanuel Seligmann, Kfste., Grefeld
 Heinrich Kamper, Schiefbahn, Zweigniederlassung Willich, Willich 1905 Berl. hant. Ges. Heinrich Kamper sen. u. Heinrich Kamper jun., Baunternehm., Schiefbahn u. Bernhard Kamper, Baunternehm., Willich
 Kamper & Aniel, Grefeld 191 Inb. Arthur Kamper, Kfm., Grefeld
 Franz Kampeermann, Grefeld 1305 Inb. Theodor Kath, Kfm., Grefeld
 Kamps & Co., Grefeld 900 Berl. hant. Ges. Wilhelm Kamps u. Willh. Wade, Kfste., Grefeld
 Emil Kamphausen, Grefeld-Bodum 2097 Inb. Emil Kamphausen, Kfm., Grefeld-Bodum
 Kamphausen & Co., Grefeld 1950 Inb. Ehefrau Albert Kamphausen, Dorothea geb. de Kloot, Grefeld
 Kamphausen & Reich's, Baumstoff-garne, Grefeld 2088 Berl. hant. Ges. Hans Kamphausen u. Franz Reich's, Kfste., Grefeld
 Kamphausen & Reubold, Grefeld 1203 Inb. Friedr. Wilhelm Kamphausen, Kfm., Grefeld
 Gebr. Kamps, Grefeld 1663 Berl. hant. Ges. Wilhelm u. Heinrich Kamps, Klempner u. Installateure, Grefeld
 Gebr. Kapp, Grefeld 1930 Inb. Carl Kapp, Schneider, Grefeld
 Paul Karhausen, Grefeld 1940 Inb. Paul Karhausen, Architekt, Grefeld
 Kartonnagen- u. Glanz-Fabrik, Buchbinder. Michael Kiers, Grefeld 2254 Inb. Michael Kiers, Fabrik., Grefeld

Siegmond Kay, Grefeld 2122 Inb. Siegmund Kay, Kfm., Grefeld
 F. & G. Kauert, Grefeld 1110 Berl. hant. Ges. Johann Friedrich Heinrich Kauert u. Wilhelm Kauert, Kfste., Grefeld
 Carl Kauffeld & Co., Grefeld 2523 Berl. hant. Ges. Carl Kauffeld, Kfm., Grefeld
 Emil Kaufmann, Grefeld 175 Inb. Emil Kaufmann, Grefeld
 Felix Kaufmann, Grefeld 1809 Inb. Felix Kaufmann, Kfm., Grefeld
 Gebr. Kaufmann, Grefeld 186 Berl. hant. Ges. Oscar Heinemann u. Max Stern, Kfste., Grefeld
 J. Kaufmann & Co., Grefeld 938 Berl. hant. Ges. Ernst Kaufmann, Kfm., Grefeld
 August Kaulen, Grefeld 2067 Inb. August Kaulen, Kfm., Grefeld
 J. V. Kadler Sohn, Grefeld 686 Berl. hant. Ges. Johann Peter Kadler u. Max Kadler, Kfste., Grefeld
 Heinrich Kehren, Grefeld 2532 Inb. Heinrich Kehren, Kfm., Grefeld
 Karl Keil, Grefeld 2370 Inb. Karl Keil, Kfm., Grefeld
 Carl Keller, Grefeld 966 Inb. Friedrich Carl Keller, Kfm., Grefeld-Bodum
 F. Keller & Co., Grefeld 498 Berl. hant. Ges. Hermann Lange, Kfm., Grefeld u. Dr. jur. Josef Hers, Fabrik., Zücheln
 Friedrich Georg Keller, Grefeld 2133 Inb. Friedrich Georg Keller, Kfm., Grefeld
 Gustav Keller, Grefeld 1661 Inb. Gustav Keller, Kfm., Grefeld
 Kely & Co., Grefeld 2434 Berl. hant. Ges. Wilhelm Kely, Seidenwebd., Peter Heinrich Kely u. Carl Pirlich, Kfste., Grefeld
 O. Otto Kemmerling, Grefeld 2194 Inb. Heinrich Otto Kemmerling, Kfm., Grefeld
 Kemmerling & Hegger, Grefeld 2627 Berl. hant. Ges. Otto Kemmerling u. Mathias Hegger, Kfste., Grefeld
 Anna Kemmler, Grefeld 1837 Inb. Otto Landmesser, Kfm., Grefeld
 Wm. van Kempen, Grefeld 953 Inb. Wilhelm van Kempen, Kfm., Grefeld
 van Kempen & Müller, Grefeld 444 Berl. hant. Ges. Heinrich Müller jr. u. Ernst Müller, Kfm., Grefeld
 Franz Kempeermann, Königshof, Gemeinde Fischen 1335 Inb. Theodor Kath, Kfm., Grefeld
 Keppel & Buller, Grefeld 1909 Berl. hant. Ges. Arnold Keppel u. Wilhelm Buller, Kfste., Grefeld
 Wilhelm Keppler, Grefeld 101 Inb. Wilhelm Keppler, Kfm., Grefeld
 Wilhelm Kepp, Grefeld 1098 Inb. Wilhelm Kepp, Agent, Grefeld
 G. Kerckens & Bremen, Grefeld 1119 Inb. Bernhard Engelbrecht Kerckens, Kfm., Grefeld
 Friedrich Kesper, Grefeld 1814 Inb. Friedrich Kesper, Drehereibes., Grefeld
 Gebr. Kesper, Grefeld 1849 Inb. Philipp Kesper, Formenstecher, Grefeld
 W. Kessler jr., Grefeld 905 Inb. Wilhelm Kessler, Architekt, Grefeld
 Gebr. Keussen, Grefeld 1405 Berl. hant. Ges. Alex u. Eugen Keussen, Kfste., Grefeld
 Alois Kessler, Grefeld 2388 Inb. Alois Kessler, Kfm., Grefeld

Keyser & Schaab, Grefeld 724 Inb. Leo Keyser, Kfm., Grefeld
 Hubert Kidary, Grefeld 1900 Inb. Hubert Kidary, Baunternehm., Grefeld
 Albrecht Kiekenhof, Grefeld 2197 Inb. Albrecht Kiekenhof, Kfm., Grefeld
 Carl Kiekenhof, Grefeld 158 Inb. Carl Kiekenhof, Kfm., Grefeld
 Johanna Kips, Grefeld 1135 Inb. Johanna Kips, Kurz- u. Weiswarengesch., Grefeld
 Willy Kirchner, Grefeld 2387 Inb. Wilhelm Kirchner, Kfm., Grefeld
 Carl Kirdorf, Grefeld 1436 Inb. Johannes Kirdorf, Kfm., Berlin
 Kirchentnaby & Co., Grefeld 1541 Inb. Ernst Otto Kirchentnaby, Kfm., Grefeld
 Kirchgans Kauff, Hans Dürstlen, Grefeld 545 Inb. Hans Dürstlen, Kfm., Grefeld
 Carl Kleber, Grefeld 1553 Inb. August Wöh jr., Kfm., Grefeld
 Rudolf Kleider, Grefeld 1267 Inb. Rudolf Kleider, Kfm., Grefeld
 Heinrich Klee, Grefeld 2468 Inb. Heinrich Klee, Kfm., Grefeld
 Joh. Kleinewiebers Söhne, Grefeld 886 Berl. hant. Ges. Johann u. Wilhelm Kleinewiebers, Kfste., Grefeld
 Alois Kleinheidt, Agentur u. Kommission, Import, Export, Chen, Zweigniederlassung Grefeld, Grefeld 2579 Inb. Alois Kleinheidt, Kfm., Essen-Kübe
 Theodor Kleinpach, Grefeld 626 Inb. Walthar Emalds, Fabrik., Grefeld
 J. V. Klein'sche Buchhandlung Josef Hesse, Grefeld 623 Inb. Josef Hesse, Buchhdl., Grefeld
 Eugen Kleber, Grefeld 1224 Inb. Eugen Kleber, Kfm., Grefeld
 Alex Klingen, Grefeld 1052 Inb. Alex Klingen, Kfm., Grefeld
 Hieronymus Klompf, Grefeld 1004 Inb. Friedrich Schuster, Techniker, Grefeld
 Carl Kloeren, Willich 2348 Inb. Carl Kloeren, Wirt, Grefeld
 Heinrich Klouten, Großhandlung in Sanitätsmaterialien, Grefeld 2633 Inb. Heinrich Klouten, Kfm., Grefeld
 Artur Klug, Grefeld 2224 Inb. Artur Klug, Kfm., Grefeld
 Gebr. Kluge, Grefeld 1425 Inb. Albert Kluge, Kfm., Grefeld
 Klumpen & Friede, Grefeld 2207 Berl. hant. Ges. Julius Klumpen, Kfm., u. Carl Friede, Elektrotechn., Grefeld
 O. Klummann, Grefeld 1301 Inb. Wilh. Klummann, Kfm., Grefeld
 Otto Klummann jr., Grefeld 1668 Inb. Otto Klummann, Kürschner, Grefeld
 F. Knaab & Söhne, Grefeld 112 Berl. hant. Ges. Friedrich Knaab sen. u. Friedrich Knaab jun., Kfste., Grefeld
 Johann Knepples, Grefeld 2501 Inb. Johann Knepples, Kfm., Grefeld
 Fritz Knidenberg, Grefeld 1673 Inb. Fritz Knidenberg, mech. Schreinerrei, Grefeld
 Heinrich Knidenberg, Grefeld 1672 Inb. Heinrich Knidenberg, mech. Schreinerrei, Grefeld
 Siegfried Kniffler, Grefeld 1271 Berl. hant. Ges. Carl Hermann Lange u. Dr. jur. Josef Hers, Fabrikten., Grefeld
 Carl Knispfcher, Grefeld 2309 Inb. Carl Knispfcher, Kfm., Grefeld

Knops & Müller, Grefeld 1129	Anton Kottmann, Grefeld 1922 Inh.	Jacob Kremer, Grefeld 832 Inh.
Inh. Carl Knops, Kfm., Grefeld	Anton Kottmann, Kfm., Grefeld- holz	Ww. Johann Ferdinand Kreft, Emma geb. Ebder, Grefeld
P. Kunkermann, Grefeld 84 Verf. hast. Gef. Ww. Friedrich Emil Kunkermann, Sibilla geb. Peters u. Friedrich Puff, Kfm., Grefeld	Gustav Kottmann, Grefeld 432 Inh.	Johann Kremer, Wllich 2421 Inh.
Franz Kruffmann, Spezialschäft für Innendekoration, Grefeld 1959	Gustav Kottmann, Kfm., Grefeld	Johann Kremer, Kfm., Wllich
Inh. Franz Kruffmann, Kfm., Grefeld	Kor & Oehlen, Grefeld 2200 Verf. hast. Gef. Wllich Kor, Kfm., Kreuz u. Heinrich Oehlen, Kfm., Hals	G. N. Kreck Ebdne, Grefeld 258 Inh. Friedrich Kreck jun., Kfm., Grefeld
G. Wilhelm Koch, Grefeld 260 Inh.	Heinrich Krabler, Grefeld 2338 Verf. hast. Gef. Heinrich Krabler, Kfm., u. Johanna Fleischmann, Grefeld	Gubert Kreckel, Grefeld 1026 Verf. hast. Gef. Emil u. Otto Kreckel, Kfm., Grefeld
Carl Wilhelm Koch, Kfm., Grefeld	Franz Krader, Grefeld 114 Inh.	Wlch. Kreckel, Grefeld 1025 Inh.
Gebr. Koch, Grefeld 1412 Verf. hast. Gef. August u. Johannes Koch, Architekten, Grefeld	Franz Krahnen, Kfm., Grefeld	Ww. Peter Wilhelm Kreckel, Elise geb. Hansen, Grefeld
Hugo Koch, Grefeld 563 Inh. Hugo Koch, Kfm., Grefeld	Adolf Krahnen sen., Kfm., Grefeld	Ferdinand Kreyer, Grefeld 2260 Inh. Ferdinand Kreyer, Mytha- lenbbl., Grefeld
Joh. Koch & Co., Grefeld 1705 Inh. Frau Johannes Koch, Au- guste geb. Wessel, Grefeld	Krahnen & Gohbers, Grefeld 2144 Verf. hast. Gef. Kommerzienrat Rudolf Krahnen u. Dr. jur. Jo- sef Gohbers, Fabrikbes., Grefeld	Josef Kridel, Grefeld 1779 Inh.
P. & S. Koch, Grefeld 1449 Verf. hast. Gef. Paul u. Heinrich Koch, Kfite., Grefeld	Rudolf Kraß, Grefeld 1031 Inh.	Josef Kridel, Kfm., Grefeld
Koch & Bachhaus, Grefeld 1757 Inh.	Rudolf Kraß, Kfm., Grefeld	Gubert W. Krieger, Grefeld 2220 Inh. Gubert Melchior Krieger, Kfm., Grefeld
Wilhelm Koch u. Walter Bach- haus, Kfite., Grefeld	Kramer & Gompers, Grefeld 1611 Inh. Eduard Gompers, Kfm., Grefeld	Krieger & Cie., Digi Automobili- Betriebsgesellschaft, Grefeld 2616 Verf. hast. Gef. Melchior Gubert Krieger, Kfm. u. Frau Melchior Gubert Krieger, Adele geb. Wl- lich, Grefeld
Joh. Carl Kochen, Grefeld 1540 Inh.	Hugo Kraemer, Grefeld 403 Inh.	Heinrich Krödert, Grefeld 1679 Inh.
Ww. Joh. Carl Kochen, Maria Louise geb. Großkeder, Grefeld	Hugo Kraemer, Kfm., Grefeld	Hilrich Krödert, Kfm., Grefeld
Wilhelm Köfers, Grefeld 2318 Inh.	Friedrich Krane, Grefeld 1010 Inh.	Josef Kröll, Gref.-Vinn 1802 Inh.
Wilhelm Köfers, Kfm., Grefeld	M. Krappholz, Grefeld 620 Inh. Mo- ritz Krappholz, Kfm., Grefeld	Josef Kröll, Kfm., Gref.-Vinn
Aug. Koblen & Co., Grefeld 956 Inh. Josef Klafen, Kfm., Grefeld	Arnold Krappohl, Grefeld 95 Inh.	Josef Kröll & Co., Gref.-Vinn 2344 Inh. Frau Josefina Kröll geb. Abbr, Gref.-Vinn
G. Kohn, Grefeld 116 Inh. Jakob Kathausen, Kfm., Grefeld	Franz Kröning, Kfm., Grefeld	Gebr. Kroschinsky, Grefeld 2293 Verf. hast. Gef. Otto Kroschinsky, Kfm., Grefeld
P. Kohnen, Fischeln 1503 Inh.	Hans Krappohl Nachf., Jakob Ww. Grefeld 2121 Inh. Jakob Ww. Grefeld	Heine. Krüden, Grefeld 2622 Inh.
Theodor Warandorf, Kfm., Fischeln	Wlch. Krappwinkel Nachf. Gustav Schustly, Grefeld 529 Inh. Gustav Schustly, Kfm., Grefeld	Hermann Krüden, Kfm., Grefeld
Max Kohze, Kfm., Grefeld	Heinrich Kredders Söhne, Grefeld Nr. 2082 Verf. hast. Gef. Otto u. Karl Kredders, Tärensabrik., Grefeld	Heinrich Kuck, Grefeld 497 Inh.
Gebr. König, Grefeld 1858 Verf. hast. Gef. Wilhelm u. Hugo Kö- nig, Schloßherrn, Grefeld	Jacob Krebs, Anrath 1624 Inh. Ja- cob Krebs, Fabrikbes., M.-Gladbach Krefelder Dampf-Waschanstalt Ww. C. Dunfels, Grefeld 1511 Inh.	Ww. Heinrich Kuck, Auguste geb. Bitter, Grefeld
Carl König & Co., Grefeld 1124 Verf. hast. Gef. Josef Schmitz, Kfm., Grefeld u. Johannes Schip- pers, Kfm., Wbedt	Carl Dunfels, Kfm., Grefeld	Hans Kühlen, Grefeld 2514 Inh.
Gustav Königberger & Co., Gref- feld 721 Verf. hast. Gef. Ww. Gustav Königberger, Vikette geb. Reitenberg u. Felix Alexander, Grefeld	Krefelder Fabhandlung Gebr. Ham- blüchen, Grefeld 1094 Verf. hast. Gef. Arthur u. Bruno Hamblüchen, Kfite., Grefeld	Hans Kühlen, Fabrik., Grefeld
H. Königsberger Söhne, Grefeld 47 Inh. Siegmund Königsberger, Kfm., Grefeld	Krefelder Geschäftsbücher-Fabrik Carl Schneewind, Grefeld 108 Inh. Carl Schneewind, Kfm., Grefeld	Emil Kühler, Grefeld 201 Inh.
Gebrüder Koopmann, Grefeld 1384 Verf. hast. Gef. Emil u. Her- mann Koopmann, Kfite., Grefeld	Krefelder Kunsfaberei und Reini- gungsanstalt Josef Find & Ar- nold, Grefeld-Königs Hof 2201 Inh.	Emil Kühler, Wirt, Grefeld
J. W. Koopmann, Grefeld 2060 Inh. Emil Brenner, Kfm., Grefeld	Paul Pongs, Kfm., Dedit	Franz Kühlen & Co., Grefeld 1520 Verf. hast. Gef. Franz Kühlen, Fabrikbes., Wllich Schmidt sen., Kleinbbl. u. Conrad Hantsmeier, Antkelecher, Grefeld
Hugo Korbmacher, Grefeld 2291 Inh.	Heinrich Hermanns, Grefeld 2163 Inh. Heinrich Hermanns, Fabrik., Grefeld	Josef Kühlen, Anrath 2167 Inh.
Ww. Adr. Korf, Fischeln am Kö- nigs Hof 1283 Inh. Franz Korff, Kfm., Fischeln (Königs Hof)	Krefelder Patent-Büro Kaumann & Kühlen, Grefeld 1952 Inh. Fried- rich Kaumann, Ingen. u. Johann Kühlen, Schneidemkr., Grefeld	Anton Kühlen, Kfm., Anrath
Louis Korting, Grefeld 1089 Inh.	Krefelder Wessenhause Mag Kother, Grefeld 2246 Inh. Mag Kother, Kfm., Grefeld	Ww. Jakob Kühlen, Margarethe geb. Haßmann, Landwirtin, Grefeld
Louis Korting, Kfm., Grefeld	Krefelder Stimme Josef Blaten, Grefeld 2680 Inh. Josef Blaten, Kfm., Grefeld	Kuehnen & Cöllen, Grefeld 2469 Verf. hast. Gef. Robert Kuehnen, Kfm. u. Carl Cöllen, Wagen- bauer, Grefeld
Korting & Co., Grefeld 2112 Verf. hast. Gef. Carl Korting u. Ri- chard Dörken, Kfite., Grefeld	Krefelder Trottoir-Reinigungsgesell- schaft Berg & Co., Grefeld 597 Verf. hast. Gef. Peter Worscher, Bermann Wukon, Kfite. u. Gubert Franken, Schneireisbes., Grefeld	Carl Kunter, Grefeld 2588 Inh.
Gebr. Koerber, Grefeld 2590 Verf. hast. Gef. Josef u. Heinrich Koerber, Fabrikbes., Grefeld	Krefelder Jug-Jalousienfabrik Hein- rich Dergoor, Grefeld 1266 Inh.	Carl Kunter, Kfm., Grefeld
Koerber & Verich, Grefeld 1112 Verf. hast. Gef. Josef Koerber, Ingen., u. Heinrich Koerber, Kfm., Grefeld	Johannes Dergoor, Kfm., Grefeld	Paul Kunzenhof, Grefeld 2312 Inh.
Franz Kothen, Samtwerfabrik., Grefeld	D. Kremer, Grefeld 1180 Inh. Jo- sef Heinrich Kremer, Kfm., Grefeld	Paul Kunzenhof, Kfm., Grefeld
Paul Eugen Koether, Grefeld 2301 Inh. Paul Eugen Koether u. Hans Heinrich, Kfite., Dülkendorf	Herm. Kremer Nachf., Grefeld 148 Inh. Josef Richard, Kfm., Grefeld	Johann Kupp, Motorenbau, Grefeld Nr. 2612 Inh. Johann Kupp, Fabrik., Wllich
Walter Alfred Köttgen, Grefeld 347 Inh. Walter Alfred Köttgen, Kfm., Grefeld		Ernst Kuppers, Grefeld 1534 Inh.
Rothhoff & Koeser, Grefeld 1137 Inh. Gubert Koeser, Kfm., Grefeld		Ernst Kuppers, Kfm., Gref.- Vodum

Carl Küster, Grefeld 248 Inb. Franz
Kann, Schreibbude, Grefeld
Küsters & Co., Grefeld 2394 Verf.
hast. Gef. Mathias Küsters, Wa-
genbauer u. Albert Janssen,
Kfm., Grefeld
Küsters & Wellers, Grefeld 1876
Inb. Carl Küsters, Kfm., Grefeld

Q.

Heinrich Radmann, Grefeld 1860
Inb. Heinrich Radmann, Kfm.,
Grefeld
Max Radmann, Grefeld 2327 Inb.
Max Radmann, Kfm., Grefeld
G. J. Rabs, Grefeld 1292 Inb. Wil-
helm Rabs, Kfm., Grefeld
Carl Ramberg, Grefeld 2376 Inb.
Carl Ramberg, Kfm., Grefeld
Hubert Ramberg, Grefeld 2410 Inb.
Hubert Ramberg, Buchdruckerei,
Grefeld
Ramberg-Müllers, Grefeld 1250 Inb.
Friedrich Wilhelm Ram-
berg, Victoria geb. Müllers, Grefeld
Heinrich Randmesser, Grefeld 1555
Inb. Heinrich Randmesser, Kfm.,
Grefeld
G. Range, Grefeld 807 Verf. hast.
Gef. Carl u. Hermann Range,
Grefeld u. Dr. Josef Riers, Dar-
beistant, Süchteln
Max Range, Grefeld 181 Inb. Max
Range, Hotelbes., Grefeld
Langen & Siepermann, Gref. Lin
Nr. 2151 Verf. hast. Gef. Adolf
Langen, Kfm., Köln u. Walter
Siepermann, Kfm., Grefeld
Hubert Langenberg, Grefeld 1054
Inb. Hubert Christian Langen-
berg, Kfm., Grefeld
Langenberg, Pfeiffer & Co., Grefeld
1221 Inb. Gustav Adolf Lan-
genberg, Kfm., Grefeld
Ernst Langensfeld, Grefeld 1588 Inb.
Ernst Langensfeld, Kfm., Grefeld
Gbr. Langensfeld, Gref.-Königsbaf
Nr. 451 Inb. Kfm. Otto Langen-
feld, Hedwig geb. Brunsman,
Grefeld
Langguth & Co., Grefeld 1600 Verf.
hast. Gef. Frau Louise Langguth
geb. Schumacher, Stefan Kraft u.
Ernst Gerfel, Kfite., Düsseldorf
Gbr. Langhardt, Grefeld 2034 Verf.
hast. Gef. Emil u. Wilhelm
Langhardt, Kfite., Grefeld
J. Langes Rads, Grefeld 2025 Verf.
hast. Gef. Heinrich Hubrach u.
Carl Schmitz, Kfite., Grefeld
J. Langes Rads, Grefeld 808 Verf.
hast. Gef. Heinrich Hubrach u.
Carl Schmitz, Kfite., Grefeld
Franz Lapaib, Grefeld 752 Inb.
Fritz Kottic, Kfm., Grefeld
Max Laufer, Grefeld 1550 Inb.
Franz Breidenbach, Kfm., Grefeld
Heinrich Laurenssen, Grefeld 2492
Inb. Heinrich Laurenssen, Kfm.,
Grefeld
Ernst Laurentius, Grefeld 397 Inb.
Maria Laurentius, Grefeld
Felix Laurentius, Grefeld 1742 Inb.
Felix Laurentius, Kfm., Grefeld
Heinrich Laurentius, Grefeld 516
Verf. hast. Gef. Heinrich Lauren-
tius, Geschäftsführer u. Paul
Janßen, Gartenarchitekt, Grefeld
Laurentius & Co., Grefeld 979
Inb. Jakob Kemmer, Kfm., Grefeld
C. Aug. Lehner, Grefeld 1370 Verf.
hast. Gef. Carl August u. Her-
mann Lehner, Kfite., Grefeld
Fritz Lehner Schöne, Grefeld 1529
Verf. hast. Gef. Ludwig u. Hans
Lehner, Kfite., Grefeld

Lehner & Hahn, Grefeld 2312 Inb.
Carl Hahn, Kfm., Grefeld
Ledner & Jda, Grefeld 2471 Verf.
hast. Gef. Emil Lehner, Hauri-
lant u. Ernst Jda, Kfm., Grefeld
Lehner & Claus Nachf., Grefeld
Nr. 1342 Verf. hast. Gef. Hein-
rich Schürmann Kfm. Gref.-Bodum
Gustav Lehmann, Grefeld 127 Inb.
Gustav Lehmann, Kfm., Grefeld
Gehr. Leib, Grefeld 1875 Verf. hast.
Gef. Hermann u. Heinrich Leib,
Kfite., Grefeld
Dugo Leitbolf, Grefeld 1006 Inb.
Dugo Leitbolf, Kfm., Grefeld
Clemens Lesing, Grefeld 1827 Inb.
Clemens Lesing, Koffprodukten-
hdl., Grefeld
Wilhelm Leuten Nachf. Simon
Gajweller, Grefeld 645 Inb. Si-
mon Gajweller, Bierbrauerei,
Grefeld
Paul Leuten, Grefeld 2234 Inb.
Paul Leuten, Uhrmacher, Grefeld
Magdalene Leppes, Grefeld 1894
Inb. Magdalene Leppes, Weib-
wirthin., Grefeld
Reinhard Leppes, Grefeld 2008 Inb.
Reinhard Leppes, Kfm., Grefeld
Leuchter & Schacht, Grefeld 2172
Verf. hast. Gef. Wilhelm Leuch-
terberg u. Heinrich Schacht,
Klempnermfr., Grefeld
Theodor Leurs, Grefeld 420 Inb.
Theodor Leurs, Kfm., Grefeld
Carl Leben, Grefeld 241 Inb. Carl
Leben, Kfm., Grefeld
J. Leben Nachfolger, Grefeld 1460
Verf. hast. Gef. Josef Lindhelmer
u. Samuel Siegfried Goldschmidt,
Kfite., Grefeld
Ludwig & Max Leben, Grefeld 1445
Verf. hast. Gef. Ludwig u. Max
Leben, Kfite., Grefeld
Max Leben, Grefeld 1128 Inb.
Marxilian Leben, Kfm., Grefeld
Gebürder Leby, Grefeld 2024 Verf.
hast. Gef. Max Leby u. Karl
Leby, Kfite., Grefeld
Friedrich Leberens & Co., Grefeld
Nr. 1986 Verf. hast. Gef. Fried-
rich Leberens, Parteiliefer, Josef
Duf., Handlungsbüchse u. Jean Ga-
thes, Schreinermfr., Grefeld
Gebrüder Lewin, Grefeld 639 Inb.
Josef Lewin, Kfm., Grefeld
Lewer & Lehmann, Grefeld 1226
Inb. Jakob Lewer, Kfm., Grefeld
Theodor Liborius, Grefeld 2621 Inb.
Theodor Liborius, Ingen., Grefeld
Gehr. Liebmann & Dehme, Köln
mit Zweigniederlassung Grefeld
Grefeld 1390 Verf. hast. Gef. Otto
Liebmann u. Adolf Dehme, Kfite.,
Köln u. Carl Dehme, Kfm., Berlin
Willy Liebster, Grefeld 2305 Inb.
Wilhelm Liebster, Dekorations-
malerinfr., Grefeld
Emil Liesel, Grefeld 2272 Inb.
Emil Liesel, Kfm., Grefeld
F. Liesle, Grefeld 615 Inb. Fritz
Liesle, Kfm., Grefeld
Heinrich van Nienpi, Grefeld 150
Inb. Heinrich van Nienpi, Kfm., Grefeld
Wilhelm D. Lies, Grefeld 353 Inb.
Wilhelm Otto Lies, Kfm., Grefeld
Liesen & Co., Grefeld 1628 Inb.
Dietrich Liesen, Ingen., Grefeld
Limbou & Winterfeld, Filiale Grefeld,
Grefeld 1877 Inb. Arthur
Limbou, Kfm., Magdeburg
Dr. von der Linde & Rade, Grefeld
Nr. 2630 Verf. hast. Gef. Dr.
Arthur von der Linde, Chemiker,
Grefeld u. Eduard Rade, Appo-
theker, Köln

Jean Linden, Grefeld 2191 Inb.
Fritz Linder, Kfm., Grefeld
von der Linden & Vogelsang, Grefeld
2005 Verf. hast. Gef. Robert
Vogelsang u. Hugo von der Lin-
den, Kfite., Grefeld
Gehr. Lindenbaum, Grefeld 1650
Verf. hast. Gef. Paul Linden-
baum, Kfm., Berlin u. Carl Lin-
denbaum, Kfm., Grefeld
Friedrich Lindenlauf Nachf., Grefeld
Nr. 1304 Verf. hast. Gef. Max
Groll, Bautechn., Heinrich Lins-
ling, Ingen., Jakob Simons,
Bauführer u. Gerhard Koring,
Kfm., Grefeld
J. Lion, Grefeld 764 Inb. Ww.
Jakob Lion, Jule geb. Phyllis,
Grefeld
R. Lion & Co., Willich 1510 Inb.
Rosette Lion, Frä., Willich
Julius Liff, Grefeld 492 Inb.
Eugen Liff, Kfm., Grefeld
Gehr. Loebde, Grefeld 999 Inb.
August Loebde, Schreinerbes.,
Grefeld
Jean von Loos, Grefeld 2402 Inb.
Jean von Loos, Kfm., Grefeld
Looßen & Co., Grefeld 1507 Inb.
Fray Johs. Looßen, Cornelia geb.
Gobbers, Grefeld
Gehr. Lorenzen, Grefeld 1906 Verf.
hast. Gef. Johannes Lorenzen,
Klempnermfr. u. Gottfried Lor-
renzen, Schallateurmfr., Grefeld
Albert Loew, Grefeld 2277 Inb. Al-
bert Loew, Kfm., Grefeld
Alex Loewenthal, Grefeld 816 Inb.
Alex Loewenthal, Kfm., Grefeld
Friedrich Löwer jr., Kfm., Grefeld
Nr. 1861 Inb. Friedrich Löwer jr.,
Kfm., Grefeld
Lob & Limberg, Grefeld 28 Inb.
Ww. Heinrich Limberg, Gertrud
geb. Lob u. deren 6 minderjähr.
Kinder, Grefeld
G. Lucas Edhne, Grefeld 1411 Verf.
hast. Gef. Gustav Lucas jr. u.
Eugen Lucas, Kfite., Grefeld
Heinrich Luchters, Grefeld 2238 Inb.
Heinrich Luchters, Kfm., Grefeld
Otto Lüd, Grefeld 2340 Inb. Otto
Lüd, Kfm., Grefeld
Emil Luder, Anrech 1246 Inb. Ww.
Emil Luder, Maria geb. Reingz,
Grefeld
Wilhelm Luder, Grefeld 2339 Inb.
Wilhelm Luder, Architekt, Grefeld
Willy Ludecath jr., Grefeld 877
Inb. Johann Wilhelm Lude-
cath jr., Kfm., Grefeld
Ernst Lüdhaus, Textilmaschinenfabrik,
Zweigniederlassung Grefeld, Grefeld
2416 Inb. Ernst Lüdhaus,
Kfm., Duisburg
Luhn & Feinze, Grefeld 2575 Inb.
Emil Oberbed, Kfm., Grefeld
G. Lütthorn, Grefeld 1230 Inb. Ernst
Lütthorn, Buchdrucker, Grefeld
Fritz Lüttgens, Grefeld 2354 Inb.
Fritz Lüttgens, Kartonagefabrik,
Inb., Grefeld
Ehonor Seidenhaus Sigmund Rosen-
krauch, Grefeld 1846 Inb. Sig-
mund Rosenkrauch, Kfm., Grefeld

M.

Maas & Jungboge, Grefeld 88
Inb. Hugo Maas u. Emil Forl,
Kfite., Grefeld
Johann Maas, Grefeld 1710 Inb.
Johannes Maas jr., Kfm., Grefeld
Adolf Maachen, Grefeld 1863 Verf.
hast. Gef. Johann Maachen u.
Josef Schmitz, Gelbgießer, Grefeld

Carl Mades, Grefeld 1793 Inb.	Redigialdrogerie Ferdinand Theihen, Grefeld 2187 Inb. Ferdinand Theihen, Kfm., Grefeld	Theodor Michels, Grefeld 1090 Inb.
Carl Mades, Kfm., Grefeld	H. Reihnen & Co., Grefeld 895	Wilhelm C. Michels jr., Grefeld 2074 Inb. Willh. Christian Michels jr., Kfm., Grefeld
Mades & Ball Bierhandelsgefell- schaft Düsselb. Zweignieder- lassung Grefeld, Grefeld 2577	Verf. hest. Ges. Jean Kaeten, Kfm. u. Peter Kaeten, Färberei- schm., Grefeld	Michels Kaufmann & Co., Grefeld 705 Verf. hest. Ges. Carl Kall- mann, Leopold Kaufmann, Kfite., Grefeld, Carl Michels, Kfm., Ver- lin u. Max Kallmann, Kfm., Berlin-Wilmersdorf
Prof. hest. Ges. Car. Mades, Kfm., Grefeld u. Carl Ball, Kfm., Coblenz	Peter Meis, Grefeld 1301 Verf. hest. Ges. Frig. Lohmann u. Guthas Biancher, Kfite., Düssel- dorf	Hermann Michelson, Grefeld 2562 Inb. Hermann Michelson, Kfm., Grefeld
Johr. MacIntosh Kochl., Harry Goder, Grefeld 1956 Inb. Harry Goder, Kfm., Grefeld	Meis & Freigabe, Grefeld 242 Verf. hest. Ges. Erwin Behn, Kfm., Grefeld u. Walter Freigabe, Kfm., Gref.-Vodum	Moritz Michelson, Grefeld 439 Inb.
Pauline Magerie, Grefeld 924 Inb. Elite Magerie, Mode- verdrücker, Grefeld	Johann Meiß-Boedeler, Grefeld 1709 Inb. Johann Meiß-Boe- deler, Hofschneidmstr., Grefeld	Moritz Michelson, Kfm., Grefeld Ernst Mint, Grefeld 146 Inb. Ernst Mint, Kfm., Grefeld
H. Mahler & Co., Grefeld 1749 Inb. Frau Simon Mahler, Veria geb. Adler, Grefeld	Johs. Meiß & Co., Grefeld 1942 Inb. Johannes Schülden, Kfm., Grefeld	Heinr. Mint, Grefeld 1329 Inb. Heinr. Mint, Kfm., Grefeld
Hermann Mahler, Grefeld 179 Inb. Hermann Mahler, Buchdruckere- betr., Grefeld	W. & S. Meißbach, Grefeld 655 Verf. hest. Ges. Dr. Adolf Wal- ter u. Bruno de Greiff, Kfite., Grefeld	F. Mirus, Grefeld 784 Inb. Fried- rich Mirus, Kfm., Grefeld
Maschinenfabrik Voerwburg, R. u. Neubaus, Grefeld 206 Inb. Lud- wig Neubaus, Kfm., Grefeld	Heinrich Meißner, Grefeld 425 Inb. Gefrau Heinrich Meißner, Friede- rite geb. Kiehlendahl, Grefeld	Missionprocura Dr. Franz Demont, Grefeld 2056 Inb. Dr. Franz De- mont, Missionprocurator, Grefeld
Martin Mantel & Co., Grefeld Nr. 2547 Verf. hest. Ges. Mar- tin Mantel u. Albert Cohen, Kfm., Grefeld	O. u. Renne & Co., Grefeld 409 Verf. hest. Ges. Hermann Anton Renne Kfm., Grefeld	Wm. Miß, Grefeld 983 Verf. hest. Ges. Paul Miß u. Max Flores, Färbereibet., Grefeld
Martensfabrik Friedrich Strohmeyer, Grefeld 2168 Inb. Hans Lambert, Kfm., Grefeld	Renne & Co., Grefeld 646 Inb. Carl Renne, Kfm., Grefeld	Mohrländer & Gieseler, Gref.-Oppum 1682 Inb. August Mohrländer, Kfm., Gref.-Oppum
Julius Martus, Grefeld 195 Inb. Julius Martus, Kfm., Grefeld	Merländer, Strauß & Co., Grefeld 1523 Verf. hest. Ges. Selig Strauß, Hermann Heymann u. Richard Merländer, Kfite., Grefeld	Hermann Möders, Grefeld 2317 Inb. Hermann Möders, Uhr- macher, Grefeld
Maxus & Meyer, Grefeld 1296 Inb. Maxus u. Ernst Meyer, Kfite., Grefeld	Richard Mertens, Grefeld 2247 Inb. Richard Mertens, Kfm., Grefeld	Emil Molenaar & Co., Grefeld 890 Inb. Emil Molenaar, Kfm., Grefeld
Marquardt & Basen, Grefeld 2419 Verf. hest. Ges. Paul Marquardt u. Moritz Basen, Kfm., Grefeld	Eug. Jos. Mertens, Grefeld 701 Inb. Hugo Schambach, Photo- graph, Grefeld	Mongelwin & Co., Grefeld 1993 Verf. hest. Ges. Michael Monge- lwin u. Josef Neusen, Kfite., Grefeld
Paul Marshall, Grefeld 2230 Inb. Paul Marshall, Optiker, Grefeld	Hans Mertens hem. Erzeugnisse, Grefeld 2160 Inb. Hans Mer- tens, Kfm., Grefeld	Moormann & Schulz, Grefeld 573 Verf. hest. Ges. Carl Moormann u. Richard Schulz, Kfite., Grefeld
Jacob Marx, Grefeld 1815 Inb. Heinrich Marx, Kfm., Grefeld	W. J. Mertens, Grefeld 1198 Inb. Josefine Mertens, Geschäft- inhaberin, Grefeld	Carl Morel Söhne, Grefeld 424 Verf. hest. Ges. Carl Morel jun. u. Emil Morel, Kfite., Grefeld
Maschinenfabrik Gebr. Brüm, Grefeld 1421 Verf. hest. Ges. Walter Calaretto, Ingen. u. Bruno Ca- laretto, Dipl. Ingen., Grefeld	H. Mertens, Grefeld 189 Inb. Emil Mottau, Kfm., Grefeld	G. Morik & Co., Grefeld 1684 Inb. Ludwig Morik, Kfm., Grefeld
Maschinenfabrik Carl Jangs (Herm. Zaroers Nachf.), Grefeld 2492 Inb. Carl Jangs, Maschinen- fabrik., Grefeld	Frieda Mertes, Grefeld 1841 Inb. Frieda Mertes, vertret. durch ihren Vater Mathias Mertes, Schuhmstr., Grefeld	Peter Mörs, Grefeld 1146 Verf. hest. Ges. Max Mörs, Schreiner- meister u. Erich Mörs, Maschi- nenmstr., Grefeld
Maschinenfabriken Lilm. Gerber Söh- ne & Gebr. Wankleben, Grefeld 1354 Inb. Willy Gerber, Kfm., Grefeld	Wm. Mey, Grefeld 1428 Verf. hest. Ges. Lydia u. Wilhelmine Mey, Geschäftsinhaberinnen, Grefeld	Wilhelm Moersch & Cie., Grefeld 2443 Verf. hest. Ges. Wilhelm u. Wittor Moersch, Kfite., Grefeld
Josef Mascos, Grefeld 2181 Inb. C. G. Maurenbrocher, Grefeld 694 Verf. hest. Ges. Carl Georg Maurenbrocher, Kfm. u. Frau Carl Maurenbrocher, geb. Diepgen, Grefeld	M. Meyen, Grefeld 741 Verf. hest. Ges. Max Jacob u. David Dam- berger, Kfite., Grefeld	P. Moersch, Grefeld 909 Inb. Peter Moersch, Kfm., Grefeld
Jos. Mausberg, Grefeld 629 Verf. hest. Ges. Heinrich Josef Maus- berg, Baunternehm., Josef Maus- berg jr. u. Heinrich Mausberg, Kfite., Grefeld	Karel u. Carl Meyer, Grefeld 695 Inb. Karel Meyer, Kfm., Grefeld	Wish. Morisches & Co., Grefeld 1446 Verf. hest. Ges. Wilhelm Morchich u. Franz Morich jr., Kfite., Grefeld
Ludwig Mayer, Grefeld 2480 Inb. Ludwig Mayer, Kfm., Grefeld	Carl Meyer, Grefeld 123 Inb. Carl Meyer, Kfm., Grefeld	Carl Moser, Grefeld 1759 Inb. Carl Moser, Kfm., Grefeld
Lh. Mader-Planckenlein, Grefeld Nr. 1325 Inb. Ww. Ludwig Hey- mann, Amalie geb. Mayer, Grefeld	Siegfried Meyer, Grefeld 2398 Inb. Siegfried Meyer, Kfm., Grefeld	Gebr. Mottau, Grefeld 566 Inb. Ww. Walther Mottau, Hedwig geb. Volcy, Kffrau, Grefeld
W. A. Bandfabrik Goldberg & Co., Grefeld 1747 Inb. Heinrich Gold- berg, Kfm., Grefeld	Theodor Paul Meyer, Grefeld 516 Inb. Th. P. Meyer, Kfm., Kfm., Grefeld	Josef Motte, Grefeld 399 Inb. Au- gust Rauff, Kfm., Grefeld
Mechanische Bürstenfabrik Otto Hei- nen, Bürstenfabrik., Grefeld	Meyer-Engelmann, Grefeld 967 Inb. Heinrich Röttges, Kfm., Grefeld	Sub. Motte Söhne, Grefeld 540 Verf. hest. Ges. Paul u. Max Motte, Kfite., Fischein
Mebau. Seidenstoff Weberei Frig. Gugenheim, Grefeld 715 Inb. Frig. Gugenheim, Kfm., Berlin	A. Meyer-Herkmann, Grefeld 982 Inb. Abraham gen. Adolf Meyer, Kfm., Grefeld	Moger & Breich in Keutlingen, Zweigniederlassung Grefeld, Grefeld Nr. 2095 Verf. hest. Ges. Carl Moger u. Julius Breich, Bau- mechtr., Keutlingen
Mech. Seidenweberei Cecel van Biema & Co., Grefeld 723 Inb. Ven- jamin gen. Veerhard van Biema, Grefeld	J. Michel Sohn, Grefeld 1473 Verf. hest. Ges. Jakob Michel, Kfm., Grefeld u. Jacob Michel, Kfm., Bremen	Müllemann & Bonse, Grefeld 389 Inb. Wilhelm Bonse sen., Kfm., Grefeld
Medicinal-Drogerie Josef Hofter, Grefeld 2227 Inb. Josef Hofter, Droger., Grefeld	Carl Michels, Grefeld 1791 Inb. Carl Michels, Kfm., Grefeld	Carl Müller, Grefeld 1086 Inb. Carl Müller, Agent, Grefeld

Gebr. Müller, Grefeld 300 Pers.
 hapt. Ges. Max Carl, Kfm. u.
 Rudolf Müller, Grefeld
 Heine, Müller Johs. Sohn, Grefeld
 Nr. 777 Inb. Johannes Müller,
 Kfm., Grefeld
 Johannes Müller jr., Grefeld 405
 Pers. hapt. Ges. Wm. Johs. Müll-
 ler jr. Louise geb. Kirschgens u.
 Carl Sonntag, Kfm., Grefeld
 Max Müller, Grefeld 1197 Inb.
 Max Müller, Kfm., Grefeld
 Müller & Düker, Grefeld 2554
 Pers. hapt. Ges. Franz Müller u.
 Theodor Düker, Kfite., Grefeld
 Müller, Bechel & Co., Grefeld 1361
 Pers. hapt. Ges. Wilhelm Müller
 u. Carl Bechel, Kfite., Grefeld
 Johann Müllenmeister, Grefeld 2555
 Inb. Johann Müllenmeister, Ma-
 schinenbdl., Grefeld
 Münch & Co., Grefeld 1571 Pers.
 hapt. Ges. Wilhelm Münch u.
 Georg Kieselbach, Kfite., Grefeld
 Schmid, Münds, Grefeld 770 Inb.
 Edmund Daessl, Kfm., Grefeld
 Peter Münster, Grefeld 2127 Inb.
 Peter Münster, Schuhwrbdl., Gre-
 feld
 Arnold Münten & Sohn, Grefeld
 2203 Pers. hapt. Ges. Arnold u.
 Alfons Münten, Kfite., Grefeld
 Ludwig Münten, Grefeld 1657 Inb.
 Ludwig Münten, Kfm., Grefeld
 Musikalienhandlung und Verlag
 Niederrhein Carl Pieper, Grefeld
 2040 Inb. Carl Pieper, Musik-
 direkt., Grefeld
 Wilhelm Molius-Birds, Grefeld
 Nr. 447 Inb. Ww. Peter Molius,
 Maria geb. Krülls, Grefeld
 Molius & Schürmann, Grefeld 1990
 Pers. hapt. Ges. Eugen Molius
 u. Paul Schürmann, Kfite., Gre-
 feld

N.

Heine. Nakaten, Grefeld 181 Inb.
 Heinrich Nakaten, Kfm., Grefeld
 N. Nauen, Grefeld 907 Pers. hapt.
 Ges. Ww. Peter Nauen, Gertrud
 geb. Knöfel Kiffanen, u. Jo-
 hannes Knöfel, Kfm., Grefeld
 Hermann Nebel, Grefeld 1867 Inb.
 Hermann Nebel, Architekt, Grefeld
 W. E. Neckerborn, Grefeld 1927
 Inb. Magda Daners, Geschäftsf-
 leiterin, Grefeld
 Feix Neerpash, Grefeld 1230 Inb.
 Friedrich Neerpash, Kfm., Gre-
 feld
 Carl Neiß, Grefeld 1500 Pers. hapt.
 Ges. Paul, Wilhelm u. Carl
 Neiß, Kfite., Grefeld
 Carl Neizer, Grefeld 341 Inb.
 Carl Neizer, Kfm., Grefeld
 Gustav Nellen, Grefeld 1038 Inb.
 Gustav Nellen, Kfm., Grefeld
 Feix Neu, Grefeld 1116 Inb. Feix
 Neu, Kfm., Grefeld
 Julius Neu, Grefeld 461 Inb. Ju-
 lius Neu, Kfm., Grefeld
 Wilhelm Anton Reudens, Grefeld
 2613 Inb. Wilhelm A. Reudens,
 Kfm., Grefeld
 August Reuen, Grefeld 2413 Inb.
 Aug. Reuen, Kfm., Grefeld
 S. A. Reuenhofen, Grefeld 1182
 Inb. Heine, Aug. Reuenhofen,
 Kfm., Grefeld
 Paul Reuenhofen, Grefeld 2193 Inb.
 Paul Reuenhofen, Kfm., Grefeld
 Carl Reuter, Grefeld 323 Inb. Carl
 Reuter, Kfm., Grefeld
 A. Reubaus, Grefeld 207 Pers. hapt.
 Ges. Peter u. Max Reubaus,
 Kfite., Grefeld

Reubaus & Comp., Grefeld 1482
 Inb. Selig gen. Sali Reubaus,
 Kfm., Grefeld
 W. Reubaus jr., Grefeld 609 Pers.
 hapt. Ges. Wllo u. Carl Reu-
 bauss, Kfite., Grefeld
 Wilhelm Anton Reutens, Grefeld
 Nr. 2613 Inb. Wilhelm Anton
 Reutens, Kfm., Grefeld
 Reupert & Wallbrecher, Grefeld
 Nr. 1932 Pers. hapt. Ges. Wil-
 helm Reupert u. Wilhelm Wall-
 brecher, Kfite., Grefeld
 August Reuß, Grefeld 468 Pers.
 hapt. Ges. August u. Carl Reuß,
 Kfite., Grefeld
 Reuwirth & Wellers, Grefeld 1895
 Inb. Heine, Reuwirth, Kfm.,
 Grefeld
 Niederlage des Hamburger Im-
 porthauses Wilhelm-Rub Alfred
 Dittmann, Grefeld 1618 Inb. Al-
 fred Dittmann, Kfm., Grefeld
 Niederrheinische Celluloidwarenfab-
 rik Ruhon & Kiem in Königs-
 berg, Gemeinde Fischeln b. Gre-
 feld 318 Pers. hapt. Ges. Josef
 Ruhon, Kfm., Königsberg u. Wil-
 helm Kiem, Kfm., Düren
 Niederrheinische Elektrizitätsgesell-
 schaft Bergs & Wildermuth, Gre-
 feld 567 Inb. Walter Bergs u.
 Carl Wildermuth, Kfite., Grefeld
 Niederrheinische Fettchemie Gre-
 feld, Grefeld 282 Pers. hapt. Ges.
 Bernhard Hagemes u. Albert
 Goldstein, Kfite., Grefeld
 Niederrheinische Formenfabrik Ger-
 hard Janßen & Sohn, Grefeld
 2036 Pers. hapt. Ges. Gerhard
 Janßen, Kfm. u. Friz Janßen,
 Proturist, Grefeld
 Niederrheinische Industrie-Werke F.
 Cramer & Co., Grefeld 2526 Pers.
 hapt. Ges. Feix Cramer, Fabri-
 kant, Venrad b. Grefeld, Johanna
 Eden u. Caeilte Eden, Fris.,
 Grefeld
 Niederrheinische Lammiabrit Richard
 Müller, Grefeld 2213 Inb. Ri-
 chard Müller, Kfm., Vant
 Niederrheinische Kur- und Kinder-
 misch Mollerei Hermann Wöl-
 mann Nachf., J. & S. Gorden,
 Grefeld 2027 Pers. hapt. Ges. Jo-
 hann Gorden, Kfm., Hülk u. Hu-
 bert Gorden, Mollereisachm., Grefeld
 Niederrheinische Landwirtschaftliche
 Maschinenzentrale Müllers, Gol-
 denbach & Co., Grefeld 2467 Pers.
 hapt. Ges. Theodor Müllers,
 Kfm., Lobberich, Josef Goldenbach,
 Kfm., Grefeld u. Michael Göck,
 Kfm., Schiefbahn
 Niederrheinische Maschinenfabrik
 Veder & van Hüllen, Grefeld
 Nr. 2482 Pers. hapt. Ges. Josef
 van, Hüllen, Maschinenbauer u.
 Wilhelm Veder, Maschinenfabrik,
 Grefeld
 Niederrheinische Papierrollenfabrik
 Johann Neilsbach, Grefeld 2302
 Inb. Johann Neilsbach, Kfm.,
 Grefeld
 Niederrheinischer Weinverwand Josef
 Peters, Grefeld 1528 Inb. Josef
 Peters, Kfm., Grefeld
 Niederrheinisches Leinwand-Fontor
 Wilhelm Schmitthausen, Grefeld
 Nr. 2064 Inb. Wilhelm Schmit-
 thausen, Kfm., Grefeld
 Neumann & Böllings, Grefeld 1677
 Pers. hapt. Ges. Friedrich Neer-
 mann u. Wilhelm Böllings,
 Muckerzähler, Grefeld
 Paul Nieverjan, Grefeld 1692 Inb.
 Paul Nieverjan, Kfm., Grefeld

Rigermann & Co., Grefeld 328 Inb.
 Richard Vogel, Kfm., Grefeld
 Herrn. Kolben, Grefeld 958 Inb.
 Hermann Kolben, Kfm., Grefeld
 Kolben & Baumgardt, Grefeld 2180
 Pers. hapt. Ges. Friedrich Kolben
 u. Friedrich Baumgardt, Kfite.,
 Grefeld
 Emil Voelke, Grefeld 1608 Inb. Be-
 ter Hubert Nooren, Kfm., Grefeld
 Ferdinand Kolten, Grefeld 2132
 Inb. Ferdinand Kolten, Kfm.,
 Grefeld
 Grete von der Rüll, Grefeld 1568
 Inb. Margarete von der Rüll,
 Geschäftsinhaberin, Grefeld

O.

Richard Obermann, Grefeld 2218
 Inb. Richard Obermann, Buch-
 druckereib., Grefeld
 Arnold Oberst, Grefeld 887 Inb.
 Arnold Oberst, Kfm., Berlin
 Oediger & Schmitz, Grefeld 1199
 Pers. hapt. Ges. Albert Krenkel,
 Kfm., Grefeld u. Johann Hein-
 rich Wirth, Kfm., Grefeld
 August Oeffermann, Grefeld 662
 Pers. hapt. Ges. Ww. Adolf
 Seidmann, Antonie geb. Oeffe-
 mann u. Walther Oeffermann,
 Kfm., Grefeld
 Oehlmann & Gottschau, Grefeld
 Nr. 1362 Inb. Wilhelm Weddig,
 Kfm., Grefeld
 Hermann Oellers, Grefeld 1977 Inb.
 Herrn. Oellers Sohn, Kfm., Gre-
 feld
 Jakob Olmes, Grefeld 542 Inb.
 Richard Olmes, Kfm., Viefefeld
 C. A. Omfels, Grefeld 1308 Inb.
 Ehefrau Carl Omfels, Theodora
 geb. Wischthül, Grefeld
 O. Johann Oostendorp, Gref. Ad-
 nighof 2107 Inb. Ludwig Orie-
 denh, Kfm., Grefeld
 Heinrich Oostendorp, Grefeld 2298
 Inb. Heinrich Oostendorp, Kfm.,
 Grefeld
 Alb. Opperbed, Grefeld 196 Inb.
 Wilhelm Opperbed, Kfm., Grefeld
 Carl Ophüls, Grefeld 2265 Inb.
 Carl Ophüls, Kfm., Grefeld
 Joh. Otermann, Grefeld 1201 Inb.
 Ernst Gustav Otermann, Kfm., Grefeld
 Otermann & Schwarz, Grefeld
 Nr. 2124 Inb. Ww. Feix Oter-
 mann, Hedwig geb. Seppes u.
 deren minderjähr. Kinder Helene
 u. Feix Otermann, Grefeld
 Othwald & Harbt, Grefeld 1860
 Inb. Wilhelm Harbt, Baumunter-
 nehm., Grefeld
 Alfred Otten, Grefeld 1994 Inb.
 Alfred Otten, Kfm., Grefeld
 Bernhard Otten, Grefeld 332 Inb.
 Bernhard Otten, Kfm., Grefeld
 Max Otten, Grefeld 1804 Inb. Ebe-
 frau Max Otten, Josefine geb.
 Kasser, Grefeld
 Herbert Otto, Grefeld 2386 Inb.
 Herbert Otto, Kfm., Grefeld
 Odenbeck & Co., Kommanditgesell-
 schaft, Grefeld 2635 Pers. hapt.
 Ges. Frau Feix Odenbeck, Katha-
 rina geb. Schulte, Grefeld
 Odenbeck & Wüger, Grefeld 1356
 Inb. Feix Odenbeck, Kfm., Grefeld
 Heinrich Oerbid, Grefeld 2308 Inb.
 Heine, Oerbid, Kfm., Grefeld
 Wm. Overhage, Grefeld 1048 Inb.
 Josef Vink, Kfm., Grefeld
 Eduard Overlad, Grefeld 972 Inb.
 Eduard Overlad, Kfm., Grefeld
 Gustav Overlad, Grefeld 1513 Inb.
 Gustav Overlad, Kfm., Grefeld

Rudolf Overlad, Grefeld 1905 Inb.
Rudolf Overlad, Siegeleb., Grefeld
Overlad & Co., Grefeld 1868 Inb.
Wilhelm Overlad, Kfm., Grefeld
Overlad & Hornholz, Grefeld 1192.
Inb. Paul Overlad, Kfm., Grefeld
Alex Overmeyer, Grefeld 1708 Inb.
Ehefrau Alex Overmeyer, Maria
geb. Bonnader, Grefeld
Friedrich Overmeyer, Grefeld 2232
Inb. Friedr. Overmeyer, Centes-
ludengauer, Grefeld

P.

Pabbenberg & Böhme, Grefeld 2461
Inb. Oskar Böhme, Kfm., Grefeld
feld

J. G. Palm Söhne, Grefeld 352
Berf. hant. Gef. Georg Palm u.
Georg Kähler, Kfite., Grefeld
Johs Pannes, Grefeld 2374 Inb.
Johs Pannes, Kfm., Grefeld
Richard Pannes, Grefeld 1282 Inb.
Richard Pannes, Kfm., Grefeld
Pannes & Boh, Königshof b.
Grefeld 1813 Berf. hant. Gef. Fried-
rich Pannes u. Paul Boh, Gra-
denre, Grefeld

Papierhaus Paul Dohmen, Grefeld
Nr. 2499 Inb. Paul Dohmen,
Kfm., Grefeld

Johs Pash, Grefeld 1874 Inb. Jo-
hst Pash, Kfm., Grefeld

Christ. Passarin, Grefeld 1422 Inb.
Friedrich Wilhelm Wolffertis,
Kfm., Grefeld

Gebüder Passavant, Frankfurt
a. M. Zweigniederlassung Gref-
feld, Grefeld 883 Berf. hant. Gef.
Richard Passavant, Carl Kohen-
berg, Hermann Passavant, Hans
v. Poffwaut, Kfite., Frankfurt a. M.
Gehr, Pshmann, Geldern Zweignit-
derlassung, Grefeld, Grefeld 1957
Berf. hant. Gef. Oskar Pshmann,
Biehhdl., Geldern u. Hermann
Pshmann, Kfm., Grefeld

Frau Kohne Pshmann, Grefeld 679
Inb. Kohne Pshmann, geb. Da-
dev, Geschäftsinhaberin, Grefeld

Max Pastor, Grefeld 1002 Inb.
Max Pastor, Kfm., Grefeld

Rid. Pastor & Co., Grefeld 1409
Inb. August Pastor, Kfm., Grefeld

Pauli & Co., Willich 1750 Berf.
hant. Gef. Martin Pauli, Buch-
drucker, Willich u. Heinrich Wah-
ners, Kfm., Grefeld

Hugo Paulsen, Grefeld 1205 Inb.
Hugo Paulsen, Kfm., Grefeld

Mich. Paulus Sohn, Grefeld 1232
Inb. Emil Josef Michael Paulus,
Kfm., Grefeld

Wilhelm Peiler, Grefeld 2249 Inb.
Wilhelm Peiler, Buchbindereistr.,
Grefeld

M. Pellender, Grefeld 109 Berf.
hant. Gef. Heinrich u. Wilhelm
Pellender, Grefeld

Pellengabe & Lucht, Grefeld 919
Berf. hant. Gef. Hubert Pellen-
gabe u. Heinrich Lucht, Kfite.,
Grefeld

C. A. Pelzer Nachf., Grefeld 1113
Inb. Ernst Junters, Kfm., Grefeld

Emil Pelzer, Grefeld 2595 Inb.
Emil Pelzer, Kfm., Grefeld

Eugen Pelzer, Grefeld 533 Inb.
Roland Pelzer, Kfm., Grefeld

C. A. Pelzer & Co., Grefeld 2630
Berf. hant. Gef. Gustav Adolf
Pelzer, Eugen Pelzer u. Richard
Pelzer, Kfite., Grefeld

Gustav Pelzer, Grefeld 144 Inb.
Gustav Pelzer, Kfm., Grefeld

Richard Pelzer, Grefeld 1220 Inb.
Richard Pelzer, Kfm., Grefeld
Pelzer & Ehlers, Grefeld 578 Inb.
Wilhelm Rosh, Ingen., Grefeld
Paul Pelzer, Grefeld 1934 Inb.
Paul Pelzer, Kfm., Grefeld

Gehr. Verdir Nachf. Max Hüsten,
Grefeld 482 Inb. Max Hüsten,
Kohlenhdl., Grefeld

Johannes C. Perpsot, Grefeld 1075
Inb. Johannes Perpsot, Kfm.,
Grefeld

W. Pesh & Kremer, Grefeld 2578
Berf. hant. Gef. Wilhelm Pash
u. Erik Kremer, Ingenieure,
Grefeld

Carl Peshel, Grefeld 1907 Inb.
Carl Peshel, Kfm., Grefeld

Ernst Peshlen, Grefeld 970 Inb.
Ernst Peshlen, Kfm., Grefeld

Gehr. Peter, Grefeld 707 Inb. Ge-
org Peter, Kfm., Grefeld

Adolf Peters & Co., Grefeld 2473
Berf. hant. Gef. Adolf Peters u.
Ferdinand Lusen Jun., Kfite.,
Grefeld

Ernst Peters, Grefeld 1151 Inb.
Ernst Peters, Kfm., Grefeld

Hugo Peters, Grefeld 2521 Inb.
Hugo Peters, Kfm., Grefeld

Jacob Peters Nachf., Grefeld 1204
Inb. Paul v. Jechke-Kentlich,
Kfm., Grefeld

Job. Peters Söhne, Grefeld 894
Inb. Emil Peters, Kfm., Grefeld

Karl Peters, Grefeld 1064 Inb.
Karl Peters jr., Kfm., Grefeld

Leonhard Peters, Grefeld 2634 Inb.
Leonhard Peters, Fabrik., Grefeld

Pflüger & Co., Kommanditgesell-
schaft, Grefeld 2405 Berf. hant.
Gef. Georg Pflüger, Grohhdl., u.
Otto Heinrich Pflüger, Kfm.,
Grefeld

Pflüger-Import-Gesellschaft m. b. H.
& Co. Kommanditgesellschaft, Gref-
feld 2629 Berf. hant. Gef. Pflü-
ger-Import-Gesellschaft m. b. H.,
Düsseldorf-Oberkassel

Phonographen-Gesellschaft Nenzen &
Co., Grefeld 1117 Inb. Johann
Nenzen, Zeichner, Grefeld

Albrecht Pid, Grefeld 1765 Inb.
Albrecht Pid, Kfm., Grefeld

Walter Pid, Grefeld 2311 Inb.
Walter Pid, Kfm., Grefeld

Paul Pieber, Grefeld 2490 Inb.
Paul Pieber, Kfm., Grefeld

Hermann Pilling, Grefeld 1014 Inb.
Hermann Pilling, Straßenbau-
unternehmen, Grefeld

Gehr. Pilters, Grefeld 434 Berf.
hant. Gef. Wilt. u. Josef Pil-
ters, Kfite., Grefeld

Josef Pilters, Grefeld 2125 Inb.
Josef Pilters, Kfm., Grefeld

Heinrich Pitsch, Grefeld 2494 Inb.
Heinrich Pitsch, Kfm., Grefeld

Pitsch & Clement, Grefeld 1459
Berf. hant. Gef. Otto Pitsch,
Kfm., Hirscheln u. Albert Cle-
mens Kfm., Grefeld

Moriz Pläschke, Grefeld 600 Inb.
Rudolf Pläschke, Buchhdl., Grefeld

W. Plakmann, Grefeld 534 Inb.
Wilt. Plakmann, Kfm., Grefeld

S. Platen, Grefeld 878 Inb. Jo-
hann Heinrich Platen, Kfm., Grefeld

H. Platen, Grefeld 1055 Inb.
Johann Heinrich Platen, Kfm.,
Grefeld

Johann Plesnes, Grefeld 320 Inb.
Johann Plesnes, Kfm., Grefeld

Wwe. Wilhelm Plesnes, Willich
Nr. 2399 Inb. Wwe. Wilhelm
Plesnes, Maria geb. Rothheuser,
Landwirtin, Engerhof b. W. u. S.

Carl Plüden, Grefeld 500 Inb.
Carl Plüden, Kfm., Grefeld

Richard Plüden, Grefeld 1041 Inb.
Richard Plüden, Architekt, Gref-
feld

J. B. Poizat & Fils in Brüssel
Zweigniederlassung Grefeld, Gref-
feld 1989 Berf. hant. Gef. Jean
Baptist Poizat, Kfm., u. Georges
Poizat, Handelsagent, Brüssel

August Pollems, Grefeld 1047 Inb.
Otto Pollems, Kfm., Grefeld

Pollems & Vingenberg, Grefeld 48
Inb. Walter Pollems, Kfm., Gref-
feld

Portmann & Co., Grefeld 985 Inb.
Paul Pohnen, Kfm., Grefeld

C. Potthoff, Grefeld 1305 Inb. Lub-
wig Potthoff, Kfm., Grefeld

H. Preber, Grefeld 550 Inb. Her-
mann Friedrich Barneke, Kfm.,
Grefeld

F. & W. Preber, Leders, Treib-
riemen u. Wäders Fabrik, Gref-
feld 1417 Inb. Wilhelm Preber,
Sattler, Grefeld

Peter Pringen Sohn, Gref. Op-
pum 1729 Inb. Peter Pringen,
Gref. Oppum

Heinrich Pringenberg, Grefeld 2047
Inb. Heinrich Pringen, Kfm.,
Grefeld

J. S. Pringenberg, Grefeld 1491
Berf. hant. Gef. Heinrich u. Wil-
helm Pringenberg, Kfite., Grefeld

Ernst Puhmann, Chemische Fabrik,
Grefeld 1105 Inb. Ernst Puh-
mann, Dipl.-Chemiker, Grefeld

Albert Puller, Grefeld 140 Inb.
Hermann Fehbender, Kfm., Dül-
feldorf

Puller & Wölter, Grefeld 3 Inb.
Friedrich Wilhelm Jacobs, Kfm.,
Grefeld

Püllig & Schwabe, Grefeld 2576
Berf. hant. Gef. Heinrich Püllig
u. Hermann Schwabe, Kfite.,
Grefeld

Johann Püh, Grefeld 2201 Inb.
Johann Püh, Lederverhdl., Gref-
feld

Q.

Quirnbach & Schüller, Grefeld
Nr. 2520 Berf. hant. Gef. Ru-
dolf Quirnbach u. Heinrich
Schüller, Kfite., Grefeld

Wilhelm Quidde, Grefeld 2231 Inb.
Wilhelm Quidde, Maschinen-
bauer, Grefeld

R.

W. Rachel & Co., Grefeld 2081
Inb. Walter Rachel, Kfm., Gref-
feld

Heinrich Rademacher, Grefeld 160
Inb. Frau Heinrich Rademacher,
Wilhelmine geb. Steffens, Gref-
feld

Eugen Rafflor, Grefeld 1945 Inb.
Eugen Rafflor, Kfm., Grefeld

Rath & Thöffen, Grefeld 2423 Berf.
hant. Gef. Willy Rath, Praktisch
u. Hermann Thöffen, Kfm., Gref-
feld

Rothausapotheker Grefeld - Bodum
Rudolf Herding, Gref. - Bodum
Nr. 1780 Inb. Rudolf Herding,
Apotheker, Gref. - Bodum

Reform-Anstalt- und Feste-Haus
Carl Deukmann, Grefeld 2012
Inb. Carl Deukmann, Kfm.,
Grefeld

Heinrich Regels, Grefeld 2007 Inb.
Heinrich Regels, Kfm., Grefeld

Wost Rehmann, Grefeld 845 Inb.
Fritz Rehmann, Kfm., Grefeld

Johannes Reich, Crefeld 419 Inh.
 Johannes Reich, Akm., Crefeld
 Rud. Reich, Crefeld 866 Inh. Rud.
 dolf Reich, Akm., Crefeld
 Robert Reihling & Co., in Dort-
 mund Zweigniederlassung Hilschen,
 Hilschen 1499 Inh. Robert Reih-
 ling, Fabrikbes., Dortmund
 Gebr. Reinarz, Crefeld 1369 Inh.
 Carl Reipeloven, Buchdruckerei-
 bes., Crefeld
 Johann Reiners Paramentenstoff-
 Fabrik, Crefeld 1259 Inh. Jo-
 hann Josef Reiners, Akm., Crefeld
 Gottfr. Reinbold, Crefeld 357 Inh.
 Ww. Jakob Raues, Emma geb.
 Krausen, Crefeld
 Reins & Haase, Crefeld 339 Verf.
 bast. Gef. Rudolf Reins jr.,
 Akm., Ww. Rudolf Reins jr.,
 Amalie geb. Wulch u. Peter
 Reins, Akm., Crefeld
 Ernst Reintjes, Crefeld 272 Inh.
 Ernst Reintjes, Akm., Crefeld
 H. Kemp & Co., Crefeld 164 Inh.
 Wilhelm Schages, Akm., Crefeld
 Gebr. Renner, Crefeld 2620 Verf.
 bast. Gef. Carl Renner, Fabrik-
 u. Paul Renner, Atempneinstr.,
 Crefeld
 Peter Rentmischer, Crefeld 1770
 Inh. Peter Rentmischer, Viehhex-
 del., Crefeld
 Jean Repp, Crefeld 2505 Inh. Jean
 Repp, Akm., Crefeld
 Hugo Repler Rheinische Kellerei
 und Weinhandlung, Crefeld 2105
 Inh. Frau Hugo Repler, Margare-
 tette geb. Rixmann, Crefeld
 Gebr. Reuter, Crefeld 388 Inh.
 Wilhelm Reuter, Akm., Crefeld
 Heinrich Reuters, Crefeld 2275
 Inh. Heinrich Reuters, Akm.,
 Crefeld
 Joseph Rex, Crefeld 85 Inh. Mar-
 tin Rex, Akm., Crefeld
 C. M. Reymann, Crefeld 126 Inh.
 Carl Reymann, Akm., Crefeld
 Paul Reymann, Crefeld 2631 Inh.
 Paul Reymann, Akm., Crefeld
 Reyscher & Co., Crefeld 486 Inh.
 Friedrich Reyscher, Akm., Crefeld
 Rheingold-Verlag Schoenen & Cie.,
 Crefeld 2512 Verf. bast. Gef.
 Hermine Schoenen u. Frieda
 Abhmann, Akm., Crefeld
 Rhein. Westf. Sicherheitszünd-
 schenkefabrik Ernst Beck, Cref.-Amm
 Nr. 1801 Inh. Ernst Brün, Fa-
 bricbes., Crefeld
 Rheinische Automobilgesellschaft Vir-
 gels & Cie., Crefeld 2106 Verf.
 bast. Gef. Max Koch, Akm. u.
 Frau Max Koch, Hilde geb. Die-
 terici, Crefeld
 Rheinische Fabrikbedarf-Industrie
 Hubert Krenels jr., Crefeld 1907
 Inh. Hubert Krenels jr., Akm., Crefeld
 Rheinische Filzdrücker- und Con-
 servenfabrik Ludwig Blum, Cref.,
 Akm. 1316 Inh. Ludwig Blum,
 Akm., Cref.-Amm
 Rheinische Holzindustrie W. Alie-
 thers, Crefeld 1320 Inh. Hein-
 rich Aliebers, Akm., Crefeld
 Rhein. Anilin- und Farbstoff-
 Fabrik, Crefeld 2034 Inh. Paul
 Blücher, Farbereibesitzer, Crefeld
 Rheinische Anilin- und Farbstoff-
 Fabrik, Crefeld 2573 Verf.
 bast. Gef. Philipp Blücher u.
 Johann Brinmann, Akm., Crefeld
 Rheinische Nähmaschinenfabrik Blasberg
 & Co., Kommanditgesellschaft,
 Crefeld 2426 Verf. bast. Gef.
 Ernst Blasberg, Akm., Crefeld

Rheinische Oel- und Lackfabrik D.
 Glien, Cref.-Bodum 1781 Inh.
 Paul Pelzer, Akm., Crefeld
 Rheinische Seid- und Jutewarenfabrik
 Behn & Schwingel, Crefeld 2470
 Verf. bast. Gef. Erwin Behn u.
 Paul Schwingel, Akm., Cref.-
 Bodum
 Rheinische Seidendrucker Albouts-
 Fink & Cie., Crefeld 1363 Verf.
 bast. Gef. Wilhelm Albouts u.
 Carl Fink, Akm., Crefeld
 Rheinische Semi-Emaille Compagnie
 Meyer & Hense, Crefeld 182 Inh.
 Edmund Gustav Meyer, Crefeld
 Rheinisches Aluminiumwerk Max
 Albrecht, Crefeld 2297 Inh. Max
 Albrecht, Akm., Pant
 Rheinisches Werkzeug Kontor Jakob
 Fegelsbeders, Crefeld 1811 Inh.
 Jakob Hubert Fegelsbeders, Akm.,
 Crefeld
 Richter & Völl, Crefeld 2000 Verf.
 bast. Gef. Carl Richter u. Hein-
 rich Völl, Akm., Crefeld
 Ferdinand Riden, Crefeld 2131 Inh.
 Ferdinand Riden, Akm., Crefeld
 Ernst Ridders, Crefeld 2214 Inh.
 Ernst Ridders, Akm., Crefeld
 Johann Rixen, Crefeld 2544 Inh.
 Johann Rixen, Akm., Crefeld
 Th. Roßf & Co., Crefeld 1462
 Verf. bast. Gef. Wilhelm Schrö-
 der, Felix Roßf, Akm. u. Ww.
 Theodor Roßf, Maria, Magda-
 lena, Huberta geb. Stiders, Crefeld
 Theodor Rohling, Crefeld 2556 Inh.
 Theodor Rohling, Akm., Crefeld
 Chr. Rohm, Crefeld 455 Inh. Ww.
 Christian Rohm, Agnes, Berta
 geb. Rath, Akm., Crefeld
 Conrad Rohm, Crefeld 120
 Inh. Conrad Ludovic Rohm,
 Akm., Crefeld
 Johannes Rohm, Crefeld 2225 Inh.
 Johannes Rohm, Akm., Crefeld
 Rohm & Co., Crefeld 2516 Verf.
 bast. Gef. Johannes Rohm, Akm.,
 Crefeld u. Arnold Wenz, Akm.,
 Pant
 Chr. Robe & Co., Crefeld 658 Inh.
 Max Rohr, Akm., Crefeld
 Röhrer & Co., Crefeld 2608 Verf.
 bast. Gef. Ernst Röhrer, Akm. u.
 Ww. Leonhard Ruch du Fallois,
 Anna geb. Dornhöfer, Crefeld
 Anna Hubert Krenels jr., Akm.,
 Paul Kommerstücken, Crefeld 2626
 Inh. Paul Kommerstücken, Akm.,
 Crefeld
 Jos. Roosen, Crefeld 986 Verf. bast.
 Gef. Leo u. Richard Roosen,
 Akm., Crefeld
 Math Roosen, Crefeld 957 Inh.
 Moritz Roosen, Akm., Crefeld
 Wilh. Rooren, Crefeld 659 Inh.
 Franz Rooren, Akm., Crefeld
 Josef Rosberg, Crefeld 2615 Inh.
 Josef Rosberg, Akm., Crefeld
 Leonard Rose, Crefeld 410 Inh.
 Ww. Leopold Rose, Ottilie gen.
 Ludia geb. Warth, Crefeld
 Gottfried Rosellen, Crefeld 1831
 Inh. Gottfried Rosellen, Akm.,
 Crefeld
 Rosenkranz & Nathan, Duisburg
 mit je einer Zweigniederlassung
 in Völsburg a. d. Eist u. Crefeld,
 Crefeld 2390 Verf. bast. Gef.
 Gustav Rosenkranz u. Ferdinand
 Nathan, Akm., Duisburg
 Rosenthal & Frank, Crefeld 954
 Inh. Simon Rosenthal, Akm.,
 Crefeld
 Gebr. Rosenzweig, Crefeld 1423 Inh.
 Abraham Rosenzweig, Akm., Crefeld

Moriz Rosenzweig, Crefeld 2256
 Inh. Moriz Rosenzweig, Akm.,
 Crefeld
 Rohmüller & Nöcker, Crefeld 2484
 Verf. bast. Gef. Peter Rohmüller,
 Akm., Crefeld u. Gustav Nöcker,
 Akm., Düsseldorf
 Carl Roth, Crefeld 501 Inh. Carl
 Roth, Akm., Crefeld
 Roth & Co., Crefeld 1620 Inh.
 Frau Agent Carl August Roth,
 Louise, Anna geb. Bertin, Crefeld
 Rötigers & Buchholz, Crefeld 1179
 Verf. bast. Gef. Heinrich Buchholz,
 Akm. u. Frau Carl Buchholz, Jo-
 sefine geb. Jansen, Crefeld
 Rötiges & Rothe, Crefeld 1664 Verf.
 bast. Gef. Wilhelm Rötiges, Bild-
 hauer, Hüß u. Aurel Rothe,
 Stultatur, Crefeld
 Rottlieb & Hahn, Crefeld 2464 Verf.
 bast. Gef. Franz Rottlieb, Akm.,
 Peter Hahn, Ingen. u. Pant
 Bolmer, Akm., Crefeld
 Bernhard Rottmann Fabrik feiner
 Fleisch u. Buchwaren, Crefeld
 Nr. 719 Inh. Peter Rottmann,
 Metzgerm., Crefeld
 Carl Rottmann, Crefeld 2219 Inh.
 Carl Rottmann, Ingen., Crefeld
 Gebr. Roosen, Crefeld 920 Inh.
 Friedrich Roosen, Akm., Crefeld
 Johannes Rubers, Crefeld 2208 Inh.
 Johannes Rubers, Akm., Crefeld
 Geschwister Rühl, Crefeld 2539 Verf.
 bast. Gef. Jakob Rühl, Akm. u.
 Maria Rühl, Crefeld
 Eduard Rubland, Crefeld 417 Inh.
 Eduard Rubland, Akm., Crefeld
 Gebr. Rubland, Crefeld 630 Inh.
 Ernst Rubland, Akm., Crefeld
 Sch. Ruppeler & Co., Crefeld 1784
 Verf. bast. Gef. Heinrich Ruppeler,
 Akm. u. Frau Otto Bahwald,
 Maria geb. Krause, Crefeld
 W. C. Rupp & Söhne, Crefeld 474
 Verf. bast. Gef. Friedrich Wil-
 helm Rupp u. Wilhelm Carl
 Rupp Sohn, Akm., Crefeld
 Ruten & Halber, Crefeld 1068 Inh.
 Bau Ruten, Kupfer- und Schmiedem.,
 Crefeld
 Anton Rütten, Crefeld 2008 Inh.
 Anton Rütten, Schreiner- u.
 Crefeld
 Martin Rütten, Crefeld 1805 Verf.
 bast. Gef. Heinrich u. Wilhelm
 Kauert, Akm., Crefeld
 Hugo Rütters, Crefeld 918 Inh.
 Hugo Rütters, Cognacbrennerei-
 bes., Crefeld

Z.

August Sachle, Crefeld 2304 Inh.
 August Sachle, Bankbeamter, Crefeld
 Robert Sademann, Crefeld 848
 Inh. Robert Sademann, Akm.,
 Crefeld
 Albert Sahl, Crefeld 2642 Inh.
 Albert Sahl, Akm., Crefeld
 Frau Sattjewski Wachs, Hermine
 Wolters, Crefeld 1807 Inh. Her-
 mine Wolters, Geschäftsinhaberin,
 Crefeld
 Wilhelm Sallmann, Crefeld 2488
 Inh. Wilhelm Sallmann, Akm.,
 Crefeld
 Paul Salmon, Anrath 1368 Inh.
 Sieghart Cassel, Akm., Anrath
 Salomon & Co., Crefeld 2100 Verf.
 bast. Gef. Salomon Salomon,
 Akm., Crefeld
 Samnee & Schermuly, Crefeld 1879
 Verf. bast. Gef. Arthur Samnee,
 Akm., Crefeld

- Albert Samson jr., Grefeld 370
 Joh. Hermann Harting, Runkh. u.
 Handelsgärtner, Grefeld
- F.** Fahren & Co., Grefeld 929 Joh.
 Emilie Fahren, Weißkaffzinhäberin,
 Grefeld
- G.** G. Ros. Schäfermann, Grefeld 792
 Berl. hofl. Gef. Carl Robert
 Schäfermann u. Carl Baier,
 Kfzte., Grefeld
- Dugo Schäfermann, Grefeld 2305
 Joh. Dugo Schäfermann, Ranz
 sonnagelabrik., Grefeld
- Schäfermann & de Greiff, Grefeld
 1992 Joh. Rudolf Schäfermann,
 Kfm., Grefeld
- Arthur Schädert, Grefeld 608 Joh.
 Arthur Schädert, Kfm., Grefeld
- Schadt & Co., Grefeld 2581 Joh.
 Hermann Schadt, Kfm., Grefeld
- D.** D. Schaefer, Grefeld 1202 Joh.
 Paul Schaefer, Kfm., Grefeld
- Frau Witwe Heinrich Schäfer, Grefeld
 2162 Joh. Ww. Heinrich
 Schäfer, Henriette geb. Jorßen,
 Grefeld
- D. G.** Schaefer Nachf., Grefeld 1273
 Joh. Emma Senner, Holsfrau,
 Grefeld
- Schaefer & te Neues, Grefeld 1381
 Berl. hofl. Gef. Emil Schaefer
 u. Rudolf te Neues, Kfzte., Grefeld
- August Schaller, Grefeld 2178 Joh.
 August Schaller, Kfm., Grefeld
- R.** R. J. J. Scharpege & Comp.,
 Gref.-Bodum 2117 Joh. Heribert
 Scharpege, Kfm., Veuden
- Schan & Dongs, Grefeld 2114 Berl.
 hofl. Gef. Johann Dongs, Kfm.,
 Ww. Jakob Schan, Henriette geb.
 Dehls, Grefeld, Helene Schan,
 Inhabalterin Grefeld, Elie Schan,
 GbIn u. Maria, Hans, Margarete,
 Wilhelm u. Josef Schan, sämtl.
 minderjährig, Grefeld
- Louis Schaefer Nachf., Grefeld 476
 Joh. Philipp Heinrich Kooß,
 Grablerankaltbeil., Grefeld
- Willes Schell, Grefeld 408 Joh.
 Willems Schell, Handelsagent,
 Grefeld
- Louis Schell, Grefeld 1215 Joh.
 Ernst Schroers, Kfm., Grefeld
- Scheibler & Co., Grefeld 700 Berl.
 hofl. Gef. Edmund Desmoulines,
 Adolf Scheibler, Gustav Adolf
 Scheibler, Kfzte., Grefeld, Frau
 Feich von Vederath, Elisabeth
 geb. Scheibler, GbIn, Frau Feich
 Janders, Clara geb. Scheibler u.
 Frau Carl Julius Deversken,
 Adole geb. Scheibler, GbIn
- Richard Scheideges, Grefeld 2158
 Joh. Richard Scheideges, Kfm., Grefeld
- Ad. Schelldeck & Co., Grefeld 681
 Berl. hofl. Gef. Edmund Des-
 moulines, Adolf Scheibler u.
 Gustav Adolf Scheibler, Kfzte.,
 Grefeld
- A.** Scherer, Grefeld 180 Joh. Alois
 Scherer, Kfm., Grefeld
- Gehr. Schermuld, Grefeld 1318 Joh.
 Ww. Ludwiga Schermuld, Mar-
 garete geb. Penger, Grefeld
- Jacob Scherz, Grefeld 2153 Joh.
 Jacob Scherz, Kfm., Grefeld
- Josef Schetzers, Grefeld 1648 Joh.
 Josef Schetzers, Kfm., Grefeld
- Wm. & Carl Schenten, Grefeld 572
 Berl. hofl. Gef. Frau Ernst
 Brues, Clara Anna Karoline geb.
 Schenten, Grefeld u. Frau Dr.
 med. Hermann Mellingshoff,
 Emma Louise geb. Schenten, Dül-
 seldorf
- Schenten, Tengler & Co., Grefeld
 Nr. 248 Berl. hofl. Gef. Ludwig
 Schenten, Ingen. Berlin-Neu-
 hahn, Heinrich Tengler, Kfm.,
 Grefeld u. Otto Lamprecht, Mecha-
 niker, Wülheim-Ruhr-Dampfen
- Peter Scheutwinkel, Grefeld 2513
 Joh. Peter Scheutwinkel, Kfm.,
 Grefeld
- Peter Scheutwinkel Nachf., Grefeld
 Nr. 132 Berl. hofl. Gef. Carl u.
 Heinrich Rubnen, Tischler, Grefeld
- August von Schöven, Grefeld 2011
 Joh. Bruno von Schöven, Kfm.,
 Grefeld
- Rich. Schidebank Nachf., Grefeld
 Nr. 1231 Berl. hofl. Gef. Richard
 Bergmann Färbereischmiler, Grefeld
- Heinrich Schicks, Grefeld 2120 Joh.
 Heinrich Schicks, Agent, Grefeld
- Ludw. Schiffer & Sohn, Grefeld
 Nr. 1076 Joh. Anton Schiffer,
 Stultotenurmstr., Grefeld
- Peter Schiffer Nachf. Hermann Dan-
 nitz, Grefeld 286 Joh. Hermann
 August Wilhelm Daniel, Photo-
 graph, Grefeld
- Freih. Schiffers, Grefeld 464 Joh.
 Freih. Schiffers, Architekt, Gref.-
 Bodum
- Heinrich Schiffers, Grefeld 1021
 Joh. Heinrich Schiffers jr., Kfm., Grefeld
- Paul Schiffers, Adler- u. Apotheke,
 Grefeld 961 Joh. Paul Schiffers,
 Apotheker, Grefeld
- S.** S. Schilbers, Grefeld 978 Joh. Feih.
 Josef Schilbers, Kfm., Grefeld
- Josef Schilbers, Grefeld 1008 Joh.
 Josef Schilbers, Kfm., Grefeld
- Schiller, Kraus & Co., Grefeld 390
 Berl. hofl. Gef. Adolf Volkens
 u. Dr. jur. Theodor Schiller,
 Kfzte., Grefeld
- Friedr. Adolf Schleicher Nachf.,
 Grefeld 1641 Berl. hofl. Gef. Ernst
 u. Walther Alören, Kfzte., Grefeld
- Gehr. Schlessenbaum, Grefeld 651
 Berl. hofl. Gef. Carl u. Ernst
 Schlessenbaum, Grefeld
- Schleper & Pann Elberfeld,
 Zweigniederlassung Grefeld, Gre-
 jald 2580 Berl. hofl. Gef. Gustav
 Baum, Dr. Adolf Schlöder, Rud-
 dolf von Baum, Dr. Ing. u.
 Gustav Baum, Kurt Baum, Kfzte.
 u. Fabrikten., Elberfeld
- Carl Schöndorn, Grefeld 1617 Joh.
 Carl Schöndorn, Kfm., Grefeld
- Friedrich Schöffler, Grefeld 1486
 Joh. Friedrich Schöffler, Restau-
 rateur, Grefeld
- P. A.** Schöffler, Grefeld 1418 Berl.
 hofl. Gef. Josef Schöffler, Kfm.,
 u. Ww. Heinrich Kamper, Elfa-
 beith geb. Schöffler, Grefeld
- Wilhelm Schöffler, Grefeld 1255
 Joh. Wilhelm Schöffler, Kfm., Grefeld
- Wilhelm Schlunz, Fischeln 1855
 Joh. Wilhelm Schlunz, Bierelei-
 beil., Grefeld
- Cath. Schmaldt, Grefeld 618 Joh.
 Katharina Schmaldt, Manufaktur,
 Wbldlein, Grefeld
- Hermann Schmerbeck, Grefeld 2549
 Joh. Hermann Schmerbeck,
 Kfm., Grefeld
- G.** Schmidt, Grefeld 2081 Joh.
 Willy Schmidt, Kfm., Grefeld
- Schmidt & Lorenzen, Berlin mit
 Zweigniederlassung Grefeld, Grefeld
 370 Berl. hofl. Gef. Arthur
 Schmidt, Robert Wade u. Al-
 brecht Wilh. Büren, Kfzte., Berlin
 u. Günther Schmidt, Kfm., Char-
 lottenburg
- Hans Schmitke, Grefeld 1913 Joh.
 Hans Schmitke, Kfm., Grefeld
- Theodor Schmitt, Fischeln 1089
 Joh. Theodor Schmitt, Landes-
 produzent., Fischeln
- Ernst Schmitter, Grefeld 1521 Joh.
 Ernst Schmitter, Abzt., Grefeld
- Freih. Schmitter, Grefeld 2228 Joh.
 Freih. Schmitter, Kfm., Grefeld
- Joh. Schmitter, Grefeld 1474 Joh.
 Wilhelm Lemmen Kfm., Grefeld
- Schmitter & Co., Grefeld 1978 Joh.
 Johann Schmitter, Kfm., Grefeld
- Alfred & Hans Schmitz, Krawat-
 tenfabrik, Grefeld 2618 Berl. hofl.
 Gef. Alfred u. Hans Schmitz,
 Kfzte., Grefeld
- Ernst Schmitz, Grefeld 2373 Joh.
 Ernst Schmitz, Regenerstr., Grefeld
- Gehr. Schmitz, Grefeld 863 Joh.
 Ww. Peter Wilh. Kreuels, Elise
 geb. Hansen, Grefeld
- Heinrich Schmitz, Grefeld 2263 Joh.
 Wilhelm Heinrich Schmitz, Kfm.,
 Grefeld
- Hermann Schmitz, Grefeld 650 Joh.
 Hermann Schmitz, Kfm., Grefeld
- J.** Schmitz, Wüllich 200 Berl. hofl.
 Gef. Leo u. Josef Schmitz, Bier-
 brauereibes., Wüllich
- Johann Schmitz, Grefeld 2498 Joh.
 Johann Schmitz, Kfm., Grefeld
- Julius Schmitz, Grefeld 1787 Joh.
 Julius Schmitz, Kfm., Grefeld
- M.** Schmitz jr., Grefeld 558 Joh.
 Mathias Schmitz, Kfm., Grefeld
- Oscar Schmitz, Grefeld 400 Joh.
 Oscar Schmitz, Kfm., Grefeld
- Carl Aug. Schmitz, Grefeld 231
 Joh. Hermann Ernst Schneider,
 Kfm., Grefeld
- Ersthen Schmitz, Grefeld 504 Berl.
 hofl. Gef. Joh. Schmitz u. Stefan
 Schmitz jr., Kfzte., Grefeld
- Schmitz & Co., Grefeld 1923 Joh.
 Franz Victoris, Kfm., Düsseldorf
- Schmitz & Kirgen, Grefeld 2073
 Berl. hofl. Gef. Wilhelm Schmitz
 u. Heinrich Kirgen, Graueure,
 Grefeld
- Schmitz & Schüren, Grefeld 2184
 Joh. Wilhelm Schmitz, Kfm., Grefeld
- Adolf M. Schneider, Grefeld 2395
 Joh. Rudolf Maria Schneider,
 Ingen., Grefeld
- R.** Schneider, Grefeld 673 Joh.
 Rudolf Friedrich Schneider, Kfm.,
 Grefeld
- Rudolf S. Schneider, Grefeld 247
 Joh. Rudolf Ludwig Schneider,
 Rohlenhdll., Grefeld
- Peter Schnell, Grefeld 2342 Joh.
 Peter Schnell, Kfm., Grefeld
- Wier Schniker, Grefeld 1856 Joh.
 Wier Schniker, Baumaterialien-
 hdl., Grefeld
- Carl Schniker, Grefeld 682 Joh.
 Rudolf Dicks, Kfm., Grefeld
- Gehr. Schniker, Grefeld 2411 Berl.
 hofl. Gef. Heinrich Schniker,
 Zeichner, Zinkmühle, Carl
 Schniker, Zeichner u. Friedrich
 Vogel, Gref.-Bodum
- Franziska Schorbus, Grefeld 991
 Joh. Franziska Schorbus, Hän-
 delin, Grefeld
- Gehr. Schrud, Grefeld 1203 Joh.
 Carl Schrud, Kfm., Grefeld
- Hermann Schöne, Grefeld 1887 Joh.
 Hermann Schöne, Klavierbauer,
 Grefeld
- Hermann Schützges, Grefeld 2220
 Joh. Hermann Schützges, Kfm., Grefeld
- J.** Schoor, Grefeld 1050 Berl. hofl.
 Gef. Johann, Hans u. Walter
 Schoor, Kfzte., Grefeld

Schopen & Coene, Grefeld 297 Jnh.
 Heinrich Schopen, Kfm., Grefeld
 Emil Schormann, Grefeld 880 Jnh.
 Emil Schormann, Kfm., Grefeld
 August Schott, Grefeld 2152 Jnh.
 August Schott, Kfm., Grefeld
 Eduard Schou, Grefeld 1735 Jnh.
 Eduard Schou, Kfm., Gref.,
 Bodum
 C. G. Schroers, Gref., Bodum 1718
 Jnh. Carl Emil Schroers, Kfm.,
 Gref., Bodum
 Gustav Schredl, Zeichenstempel für
 Cattun, Seiden, u. Samtdruck,
 Grefeld 931 Jnh. Gustav Schredl,
 Kfm., Grefeld
 Oscar Schreiber Nachf. Mag. Klmh,
 Grefeld 953 Jnh. Mag. Klmh,
 Buchtbl., Grefeld
 Friedrich Schrey, Gref., Bodum 1715
 Pers. hant. Ges. Otto Ringelberg
 u. Arthur Vogelgang, Färber,
 Gref., Bodum
 Hermann Schreyer, Grefeld 926 Jnh.
 Hermann Schreyer, Kfm., Grefeld
 Harco Schrid, Grefeld 2301 Jnh.
 Harco Schrid, Kfm., Grefeld
 Julius Schriesheimer, Grefeld 2153
 Jnh. Julius Schriesheimer, Kfm.,
 Grefeld
 Max Schroeder, Grefeld 2151 Jnh.
 Max Schroeder, Kfm., Gref.,
 Bodum
 Wilhelm Schroeder, Grefeld 2350
 Jnh. Wilhelm Schroeder, Kfm.,
 Grefeld
 Wm. Schroeder & Co., Grefeld 418
 Pers. hant. Ges. Otto Schroeder,
 Ernst von Schwen, Kurt u. Wa-
 rthe von Schwen, Kfste., Grefeld
 u. Otto Schroeder, Wenzla
 Heinrich Sároer & Co., Grefeld 133
 Jnh. Wilhelm Feilings, Kfm.,
 Grefeld
 Heinrich Schroer & Co., Grefeld
 Nr. 1999 Jnh. Heinrich Schroer,
 Kfm., Grefeld
 Gebr. Schroers, Grefeld 2177 Pers.
 hant. Ges. Frh. u. Heinrich
 Schroers, Maschinenfabriken., Gref-
 feld
 Fern. Schroers, Maschinenfabrik,
 Grefeld 1029 Pers. hant. Ges. Frh.
 Schroers u. Carl Jangs, Maschi-
 nenfabriken., Grefeld
 Fel. Schroers, Gref., Bodum 1720
 Jnh. Peter Schroers, Biogelbber.,
 Grefeld
 Scharter & Kühners, Grefeld 1853
 Jnh. Carl Scharter, Kfm., Grefeld
 Franz Schrüllamp, Grefeld 2302
 Pers. hant. Ges. Franz Schrüll-
 amp, Baumunternehm. u. Johanne-
 nes Schrüllamp, Architekt., Gref-
 feld
 Frh. Schuhmann Nachf., Gref., Od-
 dum 1725 Jnh. Alex. Schuhmann
 sen., Kfm., Gref., Odum
 F. Schuder's Musikalienhdlg. O.
 Reutte, Grefeld 971 Jnh. Otto
 Reutte, Kfm., Grefeld
 Schuhhaus Union Jakob Neumann,
 Grefeld 2004 Jnh. Jakob Neu-
 mann, Kfm., Grefeld
 F. J. Schulte Ebne, Grefeld 658
 Jnh. Josef Schulte, Kfm., Grefeld
 Josef Schulte, Grefeld 2225 Jnh.
 Josef Schulte, Kfm., Grefeld
 Konrad Schultze, Grefeld 2409
 Jnh. Konrad Schultze, Kfm.,
 Grefeld
 Schulze & Vitschen, Grefeld 2164
 Pers. hant. Ges. Dietrich Schulze
 u. Gerhard Vitschen, Kfste., Grefeld
 Frh. Schumacher, Grefeld 522 Jnh.
 Frh. Schumacher, Kfm., Grefeld

F. & W. Schumacher, Grefeld 1619
 Jnh. Wilhelm Schumacher, Kfm.,
 Grefeld
 F. W. Carl Schumacher, Grefeld 17
 Jnh. Hermann Wilhelm Carl
 Schumacher, Kfm., Grefeld
 J. Schumacher, Grefeld 1249 Jnh.
 Friedrich Ludwig Amrhein, Kfm.,
 Grefeld
 Josef Schumacher, Grefeld 1965
 Jnh. Josef Schumacher, Kfm.,
 Grefeld
 Dr. Benedict Schündelen, Grefeld
 Nr. 369 Jnh. Dr. Benedict Schün-
 delen, Kfm., Grefeld
 Ernst Schünzges, Grefeld 1684 Jnh.
 Ernst Schünzges, Kfm., Grefeld
 Adolf Schürmann, Grefeld 412 Jnh.
 Ww. Adolf Schürmann, Auguste
 geb. Schnewind, Grefeld
 Carl Schürmann, Grefeld 2101 Jnh.
 Emil Mathias Kraushut, Grefeld
 Eduard Schürmann, Grefeld 411
 Jnh. Ww. Eduard Schürmann,
 Luise geb. Barchewitz, Grefeld
 Gerhard Schürmann, Grefeld 1091
 Jnh. Gerhard Schürmann, Kolo-
 nialwarenhdl., Grefeld
 Joh. Schürmann, Grefeld 553 Jnh.
 Johann Eduard Schürmann jr.,
 Kfm., Grefeld
 Edmund Schürmanns, Grefeld 1844
 Jnh. Gertrud Adelheid Maria u.
 Heinrich Schürmanns u. Heinrich
 Hüptens, Kfm., Grefeld
 Gebr. Schühler, Grefeld 1644 Pers.
 hant. Ges. Heinrich Schühler u.
 Max Schühler, Kfste., Grefeld
 Schühler & Co., Grefeld 1650 Pers.
 hant. Ges. Heinrich u. Max Schüh-
 ler, Kfste., Grefeld
 Schühler & Hannen, Grefeld 2349
 Pers. hant. Ges. Carl Schühler
 u. Leo Hannen, Kfste., Wilsch
 Frh. Schütters, Grefeld 2242 Jnh.
 Frh. Schütters, Kfm., Grefeld
 Eugen Schützen, Grefeld 2383 Jnh.
 Eugen Schützen, Kfm., Grefeld
 Josef Schützen, Gref., Bodum 1716
 Pers. hant. Ges. Ww. Josef Schü-
 ten, Sibilla geb. Debelz, Wi-
 helm Schützen, Bierbrauer, Ju-
 lius Schützen, Geschäftsgeb., Gref.,
 Bodum
 V. Schützen, Grefeld 1110 Jnh.
 Peter Schützen, Expediteur, Gref-
 feld
 Th. Schütte, Düsseldorf, Provisionen-
 vermittlung Grefeld, Grefeld 819
 Jnh. Theodor Schütte, Kfm.,
 Düsseldorf
 Dr. Otto Schwan, Grefeld 107 Jnh.
 Dr. Otto Schwan, Kfm., Grefeld
 Schwanen-Apothek. Oskar Karthe,
 Grefeld 1915 Jnh. Oskar Karthe,
 Apothekenbes., Grefeld
 Felix Schwarz, Grefeld 2210 Jnh.
 Felix Schwarz, Kfm., Grefeld
 Schwarz & Wirt, Grefeld 2604 Pers.
 hant. Ges. Alois Schwarz u.
 Heinrich Wirt, Garndhl., Grefeld
 Carl Schwenger, Grefeld 2086 Jnh.
 Carl Schwenger, Kfm., Grefeld
 Heinrich Schwenger, Apotheker, Gref-
 feld 517 Jnh. Heinrich Schweng-
 er, Apotheker, Grefeld
 Josef Schwenger, Grefeld 2085 Jnh.
 Josef Schwenger, Kfm., Grefeld
 Richard Schwerggen, Grefeld 1918
 Jnh. Richard Schwerggen, Kfm.,
 Grefeld
 J. Schwiers & Co., Grefeld 2315
 Pers. hant. Ges. Josef Schwiers,
 Musikinstrumentenfabrik. u. Ste-
 phan Hein, Klavierfabrik., Gref-
 feld

Carl Schwiekle, Metallwerke, Die-
 scheln 91 Jnh. Carl Schwiekle,
 Dieberei-Ing., Grefeld
 Robert Söller, Grefeld 2188 Jnh.
 Robert Söller, Kfm., Grefeld
 W. Seebach, Grefeld 881 Jnh. Runo
 Seebach, Kfm., Grefeld
 Gebr. Seegermann, Grefeld 2245
 Jnh. Johannes u. Heinrich Se-
 germann, Eisenwarenhdl., Grefeld
 Edm. Seibel, Grefeld 448 Jnh.
 Willy Seidel, Kfm., Grefeld
 Seidenhaus Michels & Co., Berlin,
 Zweigniederlassung in Bodum u.
 Grefeld, Grefeld 1832 Jnh. Frh.
 Eugenheim, Kfm., Berlin
 Frh. Seiffert jr., Grefeld 598 Jnh.
 Frh. Seiffert jr., Kfm., Grefeld
 Friedrich Seibel, Grefeld 2392 Jnh.
 Friedrich Seibel, Maschinenfabrik.,
 Grefeld
 Seligmann & Co., Grefeld 2459
 Pers. hant. Ges. Emanuel Selig-
 mann, Kfm. u. Frau Emanuel
 Seligmann, Klara geb. Goben,
 Grefeld
 C. Sellenbed, Grefeld 763 Jnh.
 Ernst Sellenbed, Kfm., Grefeld
 S. Serbos & Cie., Grefeld 627
 Jnh. Marcus Meyer, Kfm., Gref-
 feld
 S. Serbos Ebbne, Grefeld 1297
 Jnh. Moriz Serbos, Kfm., Grefeld
 Josef Serbos, Grefeld 2357 Jnh.
 Josef Serbos, Kfm., Grefeld
 Frau Julius Serbos, Anrath 1898
 Jnh. Frau Julius Serbos, Hann
 geb. Frank, Handelsfrau, Anrath
 Salomon Serbos, Grefeld 1017
 Jnh. Salomon Serbos, Handelsm.,
 Grefeld
 Simon Serbos, Grefeld 1016 Jnh.
 Simon Serbos, Handelsm., Gref-
 feld
 Ernst Seyward, Grefeld 796 Jnh.
 Ernst Seyward, Kfm., Grefeld
 Paul Sieben, Grefeld 2375 Jnh.
 Paul Sieben, Kunstschlossermkr.,
 Grefeld
 Johann Siebers, Grefeld 2283 Jnh.
 Johann Siebers, Kfm., Grefeld
 G. Stempelamp & Co., Grefeld
 Nr. 857 Jnh. Gerhard Stempla-
 amp, Kfm., Grefeld
 Ludwig Sieber, Grefeld 2072 Jnh.
 Ernst Sieber, Grefeld
 Sittant-Werke Dr. Strachmann &
 Co., Fabriken feuer. u. häu-
 slicher Produkte, Gref., Vinn 2140
 Pers. hant. Ges. Dr. Paul Str-
 hard Strachmann, Gref., Bodum
 Ernst Simon, Grefeld 395 Jnh.
 Ernst Simon, Kausfabrik., Grefeld
 Gebrüder Simon-Mendels, Gref.,
 Vinn 364 Jnh. Emil Simon,
 Viehhdl., Gref., Vinn
 Franz Simons, Grefeld 1903 Jnh.
 Franz Simons, Kfm., Grefeld
 Max Sippel, Grefeld 2322 Jnh.
 Max Sippel, Architekt., Grefeld
 Leo Sittig, Grefeld 817 Jnh. Ale-
 xons Sittig, Ingen., Grefeld
 Carl Smets & Co., Grefeld 2049
 Jnh. Carl Smets u. Heinrich
 Branel, Kfste., Grefeld
 Gustav Smits, Grefeld 748 Jnh.
 Gustav Smits, Kfm., Grefeld
 Societe Export-Import Internatio-
 nal Leanooy & Cie., Grefeld 2566
 Pers. hant. Ges. Charles Boutan,
 Kfm., Charles Gohet, Fabrik.,
 Emil Leanooy, Kfm. u. Frau
 Louis Octave Desballe, Anna
 geb. Breng, Paris
 Theodor Sommer, Grefeld 152 Jnh.
 Theodor Sommer, Kfm., Grefeld

Frau Veronica Sondjian, Grefeld Nr. 1007 Inb. Frau Leon Sondjian, Maria Veronica geb. Ratzlind, Kffrau, Grefeld	Stern & Kluten, Kommanditgesellschaft, Grefeld 2632 Verl. hakt. Ges. Paul Stern u. Hans Kluten, Kffte., Grefeld	Z.
Jacob Sonnen, Grefeld 2060 Inb. Jakob Sonnen, Kfm., Grefeld	Sterns-Schmann & Co., Grefeld Nr. 1655 Inb. Julius Stern, Kfm., Grefeld	Zehackwarengroßhandlung Heinrich Mey, Grefeld 2517 Inb. Heinich Mey, Kfm., Grefeld
Adolf Sonntag, Grefeld 1202 Inb. Adolph Sonntag, Kfm., Grefeld	Carl Steves, Grefeld 134 Inb. Ernst Steves, Uhrm., Grefeld	S. Kad, Grefeld 147 Inb. Max Meyers Appreturhof, Grefeld
Adolph Spanier, Grefeld 1202 Inb. Adolph Spanier, Kfm., Grefeld	Herrn. Jos. Steves, Grefeld 968 Inb. Hermann Josef Steves, Kfm., Grefeld	Wilhelm Kad Jr., Grefeld 551 Inb. Joseph Kad, Kfm., Grefeld
Speck & Co., Grefeld 1881 Inb. Carl Speck, Kfm., Grefeld	Steves & Bernbard, Grefeld 2170 Verl. hakt. Ges. Sofie Steves, Ubrnddlerin u. Josef Bernbard, Uhrm., Grefeld	Lapeten u. Leptidgeschäft Wilhelm Brünzenberg, Grefeld 2048 Inb. Wilhelm Brünzenberg, Kfm., Grefeld
Mag Spiegel sen., Grefeld 1441 Inb. Mag Spiegel sen., Kfm., Grefeld	M. C. Steves, Grefeld 988 Inb. Ww. Albert Steves, Maria Karoline geb. Doppen, Grefeld	Leonhard Tappeler Sohn, Grefeld Nr. 2137 Inb. Peter Tappeler, Kfm., Gref. Bodum
Spiro & Goldberg, Grefeld 1633 Inb. Frau Isak Spiro, Julie geb. Seligmann, Grefeld	R. Städer, Grefeld 1173 Inb. Richard Städer, Kfm., Grefeld	Ernst Wilhelm Tashner, Grefeld Nr. 2402 Inb. Wilhelm Tashner, Fabrikbes., Grefeld
S. Spiro & Sohn, Grefeld 1508 Inb. Julius Spiro, Kfm., Grefeld	Heinrich Stiegemann, Grefeld 2020 Verl. hakt. Ges. Johannes Stiegemann, Kunstbildhauer u. Bernbard Stiegemann, Architekt, Grefeld	H. Tauber, Grefeld 1323 Verl. hakt. Ges. W. u. Hugo Tauber, Kffte., Grefeld
Spies & Co., Grefeld 1892 Inb. Frau Gustav Spies, Augusta geb. Lang, Kffrau, Grefeld	Gustav Stüber, Grefeld 2077 Inb. Ludwig Stüber, Kfm., Grefeld	Louis Tegebeders & Comp., Grefeld 2455 Verl. hakt. Ges. Louis Tegebeders Kfm. u. August Wigen, Maschinenhöl., Grefeld
S. Spico, Grefeld 497 Inb. Roderich Wallerstein, Kfm., Grefeld	Richard Spoer-Kirchbaum, Grefeld Nr. 378 Inb. Richard Spoer, Kfm., Grefeld	August Teich, Grefeld 477 Inb. Richard Teich, Kfm., Grefeld
Gustav Spoer, Grefeld 800 Inb. August Mooren, Kfm., Grefeld	Gebr. Sprecher, Grefeld 2257 Verl. hakt. Ges. Heinrich, Karl u. Ludwig Sprecher, Elektrotechn., Grefeld	Gebr. Tenhempel, Grefeld 324 Inb. Louis Heile, Kfm., Grefeld
Richard Spoer-Kirchbaum, Grefeld Nr. 378 Inb. Richard Spoer, Kfm., Grefeld	Sprungmann & Co., Grefeld 1907 Inb. Frau August Sprungmann, Anna geb. Wiedeckel, Grefeld	August Tepek & Cie., Grefeld 1094 Inb. August Tepek, Grefeld
Gebr. Sprecher, Grefeld 2257 Verl. hakt. Ges. Heinrich, Karl u. Ludwig Sprecher, Elektrotechn., Grefeld	C. Spruntmann, Grefeld 603 Inb. Carl Spruntmann, Kfm., Grefeld	Gebr. Terheggen, Grefeld 1444 Verl. hakt. Ges. Johannes u. Hugo Terheggen, Kffte., Grefeld
Sprungmann & Co., Grefeld 1907 Inb. Frau August Sprungmann, Anna geb. Wiedeckel, Grefeld	Herbert Stahl, Grefeld 2041 Inb. Herbert Stahl, minderjähr., vertr. durch seinen Vater Hermann Stahl, Kfm., Grefeld	Gebrard Terheggen Kaffs., Grefeld Nr. 1415 Verl. hakt. Ges. Carl Terheggen u. Otto Weynt, Kffte., Grefeld
C. Spruntmann, Grefeld 603 Inb. Carl Spruntmann, Kfm., Grefeld	Julius R. Stahl, Grefeld 2381 Inb. Julius R. Stahl, Kfm., Grefeld	Wilhelm Terheggen, Grefeld 2173 Verl. hakt. Ges. Wilhelm Terheggen u. Hermann Wanders, Kffte., Grefeld
Herbert Stahl, Grefeld 2041 Inb. Herbert Stahl, minderjähr., vertr. durch seinen Vater Hermann Stahl, Kfm., Grefeld	Friedrich Wilhelm Ständele, Grefeld 2223 Inb. Friedrich Wilhelm Ständele, Kfm., Grefeld	Terheggen & Weynt, Grefeld 1741 Inb. Carl Terheggen u. Otto Weynt, Kffte., Grefeld
Julius R. Stahl, Grefeld 2381 Inb. Julius R. Stahl, Kfm., Grefeld	Heinrich Stangenberg, Hüheln 2561 Inb. Heinrich Stangenberg, Kfm., Hüheln	Zerill Handelsgesellschaft S. von Federath & Co., Grefeld 2170 Verl. hakt. Ges. Helmut v. Federath, Kfm., Grefeld, Paul Kühn, Kfm., Sorau R.-L.
Friedrich Wilhelm Ständele, Grefeld 2223 Inb. Friedrich Wilhelm Ständele, Kfm., Grefeld	Wilhelm Stappen, Grefeld 1322 Verl. hakt. Ges. Wilhelm Stappen, Maschinenbauer, Wilhelm Stappen Jr., Ingen. u. Heinrich Stappen, Betriebsleit., Grefeld	Josef Theissen, Grefeld 2233 Inb. Josef Theissen, Fabrik., Grefeld
Heinrich Stangenberg, Hüheln 2561 Inb. Heinrich Stangenberg, Kfm., Hüheln	Josef Stades, Grefeld 2472 Inb. Josef Stades, Kfm., Grefeld	Theissen & Co., Grefeld 1452 Verl. hakt. Ges. Johann u. Wilhelm Kleinwieser u. Josef Dornbusch, Kffte., Grefeld
Wilhelm Stappen, Grefeld 1322 Verl. hakt. Ges. Wilhelm Stappen, Maschinenbauer, Wilhelm Stappen Jr., Ingen. u. Heinrich Stappen, Betriebsleit., Grefeld	Alex Staven, Grefeld 1951 Inb. Alexander Staven, Kfm., Grefeld	Diede. Theissen Kaffs., Grefeld 712 Inb. Ludwig Boh, Glasfabrikere hbl., Grefeld
Josef Stades, Grefeld 2472 Inb. Josef Stades, Kfm., Grefeld	Staven & Boh, Grefeld 1222 Inb. Hugo Staven, Maschinenbauer, Grefeld	Job. Theissen Eöhne, Grefeld 135 Verl. hakt. Ges. Johann Theissen, Biegeleibel, Werne o. d. Lippe, Theodor Theissen, Kfm., Grefeld u. Ferdinand Theissen, Dreßl., Gohlens
Alex Staven, Grefeld 1951 Inb. Alexander Staven, Kfm., Grefeld	H. Steffens, Grefeld 887 Inb. Josef Steffens, Architekt, Grefeld	Eduard Theobald, Grefeld 2272 Inb. Eduard Theobald, Kfm., Grefeld
Hugo Staven, Maschinenbauer, Grefeld	Heinrich Steffens, Grefeld 2139 Inb. Heinrich Steffens, Zigarettenfabrik., Grefeld	Mathieu Theissen, Grefeld 611 Inb. Louis Theissen, Vertr., Grefeld
H. Steffens, Grefeld 887 Inb. Josef Steffens, Architekt, Grefeld	Peter Steger, Grefeld 2031 Inb. Peter Steger, Buchdruckereibes., Grefeld	Johannes Theissen, Grefeld 143 Inb. Johannes Heinrich Theissen, Kfm., Grefeld
Heinrich Steffens, Grefeld 2139 Inb. Heinrich Steffens, Zigarettenfabrik., Grefeld	C. Steiner Eöhne, Grefeld 1502 Verl. hakt. Ges. Adolf u. Otto Steiner, Kffte., Grefeld	August Theisbitter, Grefeld 2332 Inb. August Theisbitter, Agent, Grefeld
Peter Steger, Grefeld 2031 Inb. Peter Steger, Buchdruckereibes., Grefeld	Gerhard Stelten, Hüheln 2250 Inb. Gerhard Stelten, Kfm., Hüheln	Wilhelm Thiel, Grefeld 1810 Inb. Wilhelm Thiel, Färbereibes., Grefeld
C. Steiner Eöhne, Grefeld 1502 Verl. hakt. Ges. Adolf u. Otto Steiner, Kffte., Grefeld	Stebbeling & Reuhen, Grefeld 1602 Verl. hakt. Ges. Gustav Stebbeling u. Hedwig Reuhen, Kffte., Grefeld	Emil S. Thomas, Grefeld 2000 Inb. Emil Stephan Thomas, Kfm., Gref. Bodum
Gerhard Stelten, Hüheln 2250 Inb. Gerhard Stelten, Kfm., Hüheln	Carl Stepen Eöhne, Willsh 1208 Verl. hakt. Ges. Johann u. Peter Stepen, Geschäftsinh., Willsh	Ludwig, Wilhelm Thomas, Grefeld Nr. 2408 Inb. Ludwig Wilhelm Kfm., Gref. Bodum
Stebbeling & Reuhen, Grefeld 1602 Verl. hakt. Ges. Gustav Stebbeling u. Hedwig Reuhen, Kffte., Grefeld	J. Stern & Co., Grefeld 1455 Inb. Isak Stern, Kfm., Grefeld	Wilhelm Thomas, Grefeld 2279 Inb. Wilhelm Thomas, Kfm., Grefeld
Carl Stepen Eöhne, Willsh 1208 Verl. hakt. Ges. Johann u. Peter Stepen, Geschäftsinh., Willsh	Stern & Kluten, Kommanditgesellschaft, Grefeld 2632 Verl. hakt. Ges. Paul Stern u. Hans Kluten, Kffte., Grefeld	
J. Stern & Co., Grefeld 1455 Inb. Isak Stern, Kfm., Grefeld	Sterns-Schmann & Co., Grefeld Nr. 1655 Inb. Julius Stern, Kfm., Grefeld	
	Carl Steves, Grefeld 134 Inb. Ernst Steves, Uhrm., Grefeld	
	Herrn. Jos. Steves, Grefeld 968 Inb. Hermann Josef Steves, Kfm., Grefeld	
	Steves & Bernbard, Grefeld 2170 Verl. hakt. Ges. Sofie Steves, Ubrnddlerin u. Josef Bernbard, Uhrm., Grefeld	
	M. C. Steves, Grefeld 988 Inb. Ww. Albert Steves, Maria Karoline geb. Doppen, Grefeld	
	R. Städer, Grefeld 1173 Inb. Richard Städer, Kfm., Grefeld	
	Heinrich Stiegemann, Grefeld 2020 Verl. hakt. Ges. Johannes Stiegemann, Kunstbildhauer u. Bernbard Stiegemann, Architekt, Grefeld	
	Gustav Stüber, Grefeld 2077 Inb. Ludwig Stüber, Kfm., Grefeld	
	Richard Spoer-Kirchbaum, Grefeld Nr. 378 Inb. Richard Spoer, Kfm., Grefeld	
	Gebr. Sprecher, Grefeld 2257 Verl. hakt. Ges. Heinrich, Karl u. Ludwig Sprecher, Elektrotechn., Grefeld	
	Sprungmann & Co., Grefeld 1907 Inb. Frau August Sprungmann, Anna geb. Wiedeckel, Grefeld	
	C. Spruntmann, Grefeld 603 Inb. Carl Spruntmann, Kfm., Grefeld	
	Herbert Stahl, Grefeld 2041 Inb. Herbert Stahl, minderjähr., vertr. durch seinen Vater Hermann Stahl, Kfm., Grefeld	
	Julius R. Stahl, Grefeld 2381 Inb. Julius R. Stahl, Kfm., Grefeld	
	Friedrich Wilhelm Ständele, Grefeld 2223 Inb. Friedrich Wilhelm Ständele, Kfm., Grefeld	
	Heinrich Stangenberg, Hüheln 2561 Inb. Heinrich Stangenberg, Kfm., Hüheln	
	Wilhelm Stappen, Grefeld 1322 Verl. hakt. Ges. Wilhelm Stappen, Maschinenbauer, Wilhelm Stappen Jr., Ingen. u. Heinrich Stappen, Betriebsleit., Grefeld	
	Josef Stades, Grefeld 2472 Inb. Josef Stades, Kfm., Grefeld	
	Alex Staven, Grefeld 1951 Inb. Alexander Staven, Kfm., Grefeld	
	Staven & Boh, Grefeld 1222 Inb. Hugo Staven, Maschinenbauer, Grefeld	
	H. Steffens, Grefeld 887 Inb. Josef Steffens, Architekt, Grefeld	
	Heinrich Steffens, Grefeld 2139 Inb. Heinrich Steffens, Zigarettenfabrik., Grefeld	
	Peter Steger, Grefeld 2031 Inb. Peter Steger, Buchdruckereibes., Grefeld	
	C. Steiner Eöhne, Grefeld 1502 Verl. hakt. Ges. Adolf u. Otto Steiner, Kffte., Grefeld	
	Gerhard Stelten, Hüheln 2250 Inb. Gerhard Stelten, Kfm., Hüheln	
	Stebbeling & Reuhen, Grefeld 1602 Verl. hakt. Ges. Gustav Stebbeling u. Hedwig Reuhen, Kffte., Grefeld	
	Carl Stepen Eöhne, Willsh 1208 Verl. hakt. Ges. Johann u. Peter Stepen, Geschäftsinh., Willsh	
	J. Stern & Co., Grefeld 1455 Inb. Isak Stern, Kfm., Grefeld	

Thomas & Gwalds, Grefeld 1140
Verf. hant. Gef. Max Gwalds
u. Carl Wöplinghaus, Kfite.,
Grefeld
Frau Max Thypfen, Grefeld 1380
Inb. Ww. Max Thypfen, Wdeler
geb. Trappen, Grefeld
Rudolf Thypfen Söhne, Grefeld
Nr. 1000 Verf. hant. Gef. Georg,
Gustav u. Max Thypfen, Kfite.,
Grefeld
Thypfen & Co., Grefeld 1885 Verf.
hant. Gef. Hans Thypfen, Kfm. u.
Peter Plum, Steindruder, Grefeld
Rudolf Tilmes, Grefeld 186 Inb.
Rudolf Tilmes, Kfm., Grefeld
Walter Tilmes, Grefeld 121 Inb.
Walter Tilmes, Kfm., Grefeld
Peter Zimmermanns & Co., Grefeld
Nr. 429 Verf. hant. Gef. Ww.
Heinrich Zimmermanns, Juliane
geb. Sieren u. deren vier minderj.
Kinder, Grefeld
Louis Tinkon, Grefeld 1045 Inb.
Adwig Tinkon, Kfm., Grefeld
Heinr. Töhang & Co., Grefeld 23
Verf. hant. Gef. Konstantin u.
Egidius Töhang, Kfite., Grefeld
Topt & Schneider, Grefeld 674 Inb.
Carl Schneider, Kfm., Grefeld
Friedrich Toepke, Grefeld 2093 Inb.
Friedrich Toepke, Kfm., Grefeld
Wilhelm Totten, Anrath 2009 Verf.
hant. Gef. Wilhelm Totten, Kfm.,
Grefeld u. Josef Senings, Kfm.,
Anrath
Julius Traffehn, Grefeld 2195
Inb. Julius Traffehn, Geschäfts-
Inb., Grefeld
Leo Traub, Grefeld 2403 Inb. Leo
Traub, Kfm., Grefeld
Tremblen & Zimmermann, Grefeld
1277 Inb. Heinrich Tremblen,
Kfm., Grefeld
P. Trienes, Grefeld 5 Inb. Peter
Trienes, Kfm., Grefeld
Amandus Troost, Grefeld 2307 Inb.
Amandus Troost, Kfm., Grefeld
Alfons von Trostorf, Grefeld 2002
Inb. Alfons von Trostorf, Kfm.,
Grefeld
Zimmers & Damer, Grefeld 2359
Verf. hant. Gef. Hans Zimmers,
Kfm., Grefeld u. Antoni Damer,
Kfm., Uerdingen

II.

Carl Ude, Grefeld 2428 Inb. Carl
Ude, Kfm., Grefeld
Walter Uellenberg, Grefeld 1592
Inb. Walter Uellenberg, Apotheker,
Grefeld
Ulrich & Westermann, Grefeld 1773
Inb. Gustav Westermann, Mechaniker,
Grefeld
Umecker & Wolters, Grefeld 1306
Inb. Theresie Umecker, Geschäfts-
Inb., Grefeld
Wilhelm Uher, Grefeld 1842 Inb.
Wilhelm Uher, Kfm., Grefeld
Uer & Co., Grefeld 329 Inb. August
Uher, Kfm., Grefeld

B.

Ww. Louis Veertamp, Grefeld 2319
Inb. Ww. Louis Veertamp, Grefeld
Veno-Werke Hüdel's & Co., Grefeld
1745 Inb. Frau Jakob Hüdel's,
Kath. geb. Feltes, Grefeld
Verhejen & Co., Grefeld 2023 Verf.
hant. Frau Heinrich Verhejen,
Johanna geb. Verhejen u.
Frik Wds, Kfm., Grefeld
Johannes Verhuden, Grefeld 2368
Inb. Johannes Verhuden, Mbbel-
fabrik., Grefeld

Verlag der Festzeitung Heinrich
Eder, Grefeld 1588 Inb. Heinrich
Eder, Redakteur, Grefeld
S. Veiter, Grefeld 528 Inb. Paul
Veiter, Kfm., Grefeld
Victoria-Apothek, Frau Carl Fischer,
Grefeld 2113 Inb. Ww. Carl Fischer,
Grefeld
Viefhaus & Co., Grefeld 2003 Verf.
hant. Gef. Friedrich Viefhaus,
Kfm. Frik u. Heinrich Schroers
u. Carl Jangh, Fabrikten., Grefeld
Viefhaus & Kemwirth, Grefeld 1456
Verf. hant. Gef. Ww. Carl Heinrich
Viefhaus, Conrad geb. Leelo,
Kffrau u. Louis Diepers, Kfm.,
Grefeld
Albert Vogel, Grefeld 2524 Inb.
Albert Vogel, Kfm., Grefeld
Anna Vogel, Grefeld 2378 Inb.
Frau Wilhelm Vogel, Anna geb.
Bonfeld, Kffrau, Grefeld
Eugen Vogelgang, Grefeld 321 Verf.
hant. Gef. Eugen Vogelgang, Carl
Georg Kibler, Wilhelm u. August
Tredmann, Kfite., Grefeld
Heinrich G. Vogelgang, Grefeld 1929
Inb. Heinrich Eugen Vogelgang,
Kfm., Grefeld
Richard Vogelgang, Grefeld 1739
Inb. Richard Vogelgang, Kfm.,
Grefeld
Heinrich Vogt, Grefeld 2340 Inb.
Heinrich Vogt, Kfm., Grefeld
Vogt & Co., Grefeld 1407 Inb.
Heinrich Vogt, Kfm., Grefeld
Carl Völter, Grefeld 1114 Inb.
Carl Völter, Kfm., Grefeld
Vollmann & Co., Grefeld 1107 Inb.
Adolf Vollmann, Kfm., Steinhof-
burg
Josef Vonfeld, Grefeld 171 Inb.
Josef Vonfeld, Kfm., Grefeld
Johannes Voorgang Kachf., Grefeld
Nr. 1087 Inb. Curt Brub, Kfm.,
Grefeld
Ww. Johann Vorichel, Grefeld 178
Inb. Carl Vorichel, Bierdehl.,
Grefeld
Emanuel Voh, Grefeld 922 Inb.
Josef Hübel, Kfm., Grefeld
Hoh Voh Söhne, Grefeld 809 Inb.
Walter u. Heinrich Voh, Kfite.,
Grefeld
J. Aug. Voh Sohn, Grefeld 984
Inb. Max Voh, Kfm., Grefeld
Wm. Vohen & Co., Grefeld 976
Verf. hant. Gef. Otto, Heinrich
u. Max Vohen, Kfite., Grefeld
Vowinkel & Jammeers, Grefeld 1188
Verf. hant. Gef. Hermann Vowinkel
u. Karl Jammeers, Kfite.,
Grefeld

W.

Otto Waders, Grefeld 2433 Inb.
Otto Waders, Kfm., Düsseldorf,
Oberkassel
Paul Wadwih, Grefeld 2431 Inb.
Paul Wadwih, Fabrikant, Grefeld
Aug. Wagner, Grefeld 859 Inb.
Carl Arnold Wisegger, Kfm., Grefeld
Geshw. Waldbaum, Grefeld 1203
Inb. Simon Hiry, Kfm., Grefeld
Paul Wallbrecher & Sohn, Grefeld
Nr. 2487 Verf. hant. Gef. Paul
u. Ernst Wallbrecher, Kfite., Grefeld
Wallbrecher & Neumann vorm.
Ragns & Wesers, Grefeld 1123
Verf. hant. Gef. Carl Wallbrecher
u. Otto Neumann, Kfite., Grefeld
Wilhelm Wallers, Grefeld 2406
Inb. Wilhelm Wallers, Kfm.,
Grefeld

Frau Wallrafen, Grefeld 1806 Inb.
Frau Wallrafen, Apothekenbes.,
Grefeld
Carl Wih. Wankeleben, Grefeld 2504
Inb. Carl Wilhelm Wankeleben,
Kfm., Grefeld
Conrad Wankeleben, Grefeld 814
Inb. Wilhelm Wankeleben, Kfm.,
Grefeld
Wm. Wankeleben, Grefeld 661 Inb.
Adolf Wankeleben, Kfitefabrikant,
Grefeld
Johann von der Warth, Ww., Grefeld
400 Verf. hant. Gef. Paul
Weigang, Kfm., Grefeld, Carl
Weigang, Kfm., Gref., Bodum u.
Ww. Theodor Weigang, Kath.
geb. Claffen, Kffrau, Grefeld
Artur von der Way, Grefeld 2223
Inb. Artur von der Way, Kfm.,
Grefeld
Carl Weber, Grefeld 2320 Inb.
Carl Weber, Kohlenhbl., Grefeld
Waren-Vertrieb Fräncel &
Wehl, Grefeld 2553 Verf. hant.
Gef. Albert Fräncel u. Adolf
Wehl, Kfite., Grefeld
Wilhelm Webers, Grefeld 250 Verf.
hant. Gef. Ernst Schlinkmann Jr.,
Kfm., Grefeld u. Ernst Schlink-
mann, Kfm., Grefeld
Wesers & Co., Grefeld 1314 Inb.
Ernst Schlinkmann, Kfm., Grefeld
J. Weidenbusch, Grefeld 708 Inb.
Josef Weidenbusch, Kfm., Grefeld
Heinrich v. d. Weien, Grefeld 2404
Inb. Heinrich v. d. Weien, Architekt,
Grefeld
Th. v. d. Weien, Grefeld 274 Verf.
hant. Gef. Theodor v. d. Weien,
Kfm. u. Martin v. d. Weien,
Architekt, Grefeld
Max von Weiler, Grefeld 702 Inb.
Max von Weiler, Kfm., Grefeld
Siegfried Weinberg, Grefeld 2166
Inb. Siegfried Weinberg, Kfm.,
Grefeld
Weinberg & Weill, Grefeld 843 Inb.
Samson Weinberg, Kfm., Grefeld
Aug. Weinsturth, Grefeld 787 Inb.
Ww. August Weinsturth, Anna
Christine geb. Nolden, Kffrau, Grefeld
Weingarten & Co., Grefeld 2358
Verf. hant. Gef. Josef Weingarten,
Kfm. u. Ehefrau Josef Weingarten,
Katholische geb. Breuer,
Grefeld
Weinkub zur Traube, Carl Schwade,
Grefeld 1836 Inb. Carl Schwade,
Weinwirt, Grefeld
Gehr. Weisbed, Grefeld 2179 Verf.
hant. Gef. Wilhelm u. August
Weisbed, Kfite., Grefeld
Carl Weis Kachf., Grefeld 842 Inb.
Ww. Hermann Rabn, Rosa geb.
Bildhauer, Kffrau, Grefeld
Peter von Well, Grefeld 1857 Inb.
Peter von Well, Dekorations-
maler, Grefeld
R. Wellen Söhne, Grefeld 287 Inb.
Remigius Wellen, Kfm., Grefeld
Emil Weiler, Kfm., Grefeld
Emil Weiler Kachf., Grefeld 1261
Inb. Heinrich Schaeffer, Kfm.,
Grefeld
Weiler & Haasen, Grefeld 1298
Inb. Theodor Rath, Kfm., Grefeld
Werbelunf - Werthhülle Reinold
Gruska, Grefeld 2215 Inb. Reinold
Gruska, Kunstmaler, Grefeld
Westdeutsche Elektricitäts-Gesellschaft
Dermanns & Bierbes, Grefeld
Nr. 1737 Inb. Theodor Bierbes,
Elektrotechn., Grefeld
Westdeutsche Filmbreite Gustav Hatz-
tingen, Grefeld 1833 Inb. Gustav
Hatztingen, Kfm., Grefeld

Westdeutsche Handels-General-Agentur, Gerhard J. Richter, Grefeld Nr. 1751 Inb. Gerhard Jean Richter, Agent, Grefeld
 Westdeutsche Kohlenhandelsgesellschaft Brandenburg & Co., Duisburg Zweigabteilung Grefeld, Grefeld 2355 Pers. hant. Ges. Wilh. helm Georg Brandenburg, Kfm., Düsseldorf
 Westdeutsche Sargschmied-Industrie Hermann Siebles, Grefeld 2286 Inb. Hermann Siebles Kfm., Grefeld
 Westdeutsche Arbeitervertrieb Bruno Heger, Gref.-Vodum 1854 Inb. Bruno Heger, Kfm., Rhes Westdeutsches Kellamer- und Plakat- Institut J. Hugo Schott, Grefeld Nr. 1782 Inb. J. Hugo Schott, Dekorationsmaler, Grefeld
 Ferd. Westermann, Grefeld 438 Inb. Richard Otto Westermann, Kfm., Grefeld
 W. Wetherop, Grefeld 994 Inb. Wilhelm Wetherop, Kfm., Grefeld
 Jean Weber, Grefeld 730 Pers. hant. Ges. Carl Johannes Webers, August Gerichel u. Gheslan Da Franz Janedes, Herta Helene geb. Weber, Grefeld
 Josef Weberggraf, Grefeld 1717 Inb. Ww. Heinrich Josef Weberggraf, Paula geb. Kranes, Gref.-Vodum
 A. Webers & Co., Grefeld 727 Inb. Ernst Alfred Webers, Kfm., Grefeld
 P. S. Widelhaus, Grefeld 1028 Inb. Johann Wilhelm von der Wab, Schirmmacher, Grefeld
 G. Albert Wiegand, Grefeld 2252 Inb. Carl Albert Wiegand, Klavierfabrikant, Grefeld
 Eugen Wienes, Grefeld 2068 Inb. Eugen Wienes, Kfm., Grefeld
 J. G. Wienes, Grefeld 977 Inb. Johann Conrad Wienes, Kfm., Grefeld
 Johann Wienges, Grefeld 1781 Inb. Johann Wienges, Bierbrau- er, Grefeld
 Salomon Wiesenfelder, Grefeld 187 Inb. Hugo Schloh, Kfm., Grefeld
 Salomon Wiesenfelder, Gref.-Vodum 2248 Inb. Salomon Wiesen- felder, Kfm., Gref.-Vodum
 Otto Wigand, Gref.-Vodum 1726 Inb. Otto Wigand, Kfm., Gref.- Vodum
 Gebrüder Wihl, Grefeld 25 Pers. hant. Ges. Frau Julius Wihl, Franziska geb. Harloch u. Ernst Leven, Kfm., Grefeld
 Wilde & Franzen, Grefeld 1310 Inb. Ww. Hubert Wilde, Ma- schine geb. Kempermann, Grefeld
 Josef Wilms, Grefeld 2427 Inb. Josef Wilms, Marmorfabrik- ant, Grefeld
 Williker Cementwarenfabrik Busch & Jenner, Willich 1219 Inb. Robert Jenner, Willich
 Bruno Willmann, Gref.-Vodum Nr. 2282 Inb. Bruno Willmann, Kfm., Gref.-Vodum
 Hermann Wilmroth's Hotel Stadt München, Grefeld 122 Pers. hant. Ges. Franz Wilmroth, Willi Wilmroth u. Gise Wilmroth, Hoteliers, Grefeld
 Wilhelm Wilmes, Fabriken hemi- scher Produkte, Grefeld 2507 Inb. Wilhelm Wilmes, Kfm., Traar
 Wilmsen & Herzog, Grefeld 1351 Inb. Moritz Herzog, Kfm., Gref- eld
 Heinrich Wimmers, Grefeld 2360 Inb. Heinrich Wimmers, Kfm., Grefeld

Sus. Wimmers' Söhne, Grefeld 830 Pers. hant. Ges. Peter Dolzgefel, Kfm., Gref.-Vinn u. Heinrich Holzgöfel, Betriebsleit., Ghter- macherhülk
 Franz Windbergs, Anrath 2264 Inb. Franz Windbergs, Kfm., Anrath
 Rud. Wingerath, Grefeld 813 Inb. Rudolf Wingerath, Kfm., Grefeld
 David Winkel, Seidenwaren- Eng- großhandlung, Grefeld 1393 Inb. David Winkel, Kfm., Grefeld
 Arthur Winkler, Grefeld 401 Inb. Richard Arthur Winkler, Kfm., Grefeld
 Wwe. Heinrich Winneden, Grefeld Nr. 2343 Inb. Ww. Heinrich Winneden, Grefeld
 Peter Wintner, Grefeld 1355 Inb. Paul Hasbarth, Kfm., Grefeld
 G. Winnites, Grefeld 1024 Inb. Katharina Winnites, Schabwirdel, Grefeld
 Johannes Wintgens, Grefeld 2505 Inb. Johannes Wintgens, Kfm., Grefeld
 Heinrich Winken, Grefeld 1701 Inb. Heinrich Winken, Kfm., Grefeld
 J. Walter Wippersfürth, Grefeld Nr. 2450 Inb. Walter Wipper- fürth Kfm., Grefeld
 Robert Wierichs, Fischeln 1143 Inb. Robert Wierichs, Kfm., Grefeld
 W. Wierichs' Söhne in St. Denis Zweigabteilung Grefeld, Gref- eld 2548 Inb. Wilhelm Wier- ichs jr., Bierbrauereibes., St. Denis
 Gebr. Wirth, Fischeln 1398 Inb. Engelbert Wirth, Kfm., Fischeln
 Jakob Wirth, Grefeld 481 Inb. Jas- tob Wirth, Färbereibes., Grefeld
 Josef Wirth Flora Apotheke, Gref- eld 2206 Inb. Josef Wirth, Apo- theker, Grefeld
 Peter Wirth, Grefeld 2253 Inb. Peter Wirth, Agent, Grefeld
 Wirth & Gebr. Michels, Grefeld Nr. 2596 Pers. hant. Ges. Jakob Wirth, Färbereibes., Grefeld, Ja- tob u. Josef Michels, Färbereibes., Cobberich
 Margarethe Wirth-Weimer, Grefeld Nr. 315 Inb. Dorothea Weir- wagen, Modistin, Grefeld
 Anton Wischer, Grefeld 138 Inb. Ella Wischer, Grefeld
 Emil Wisfeld, Grefeld 1133 Inb. Emil Wisfeld, Kfm., Grefeld
 Andreas Witt, Grefeld 2251 Inb. Andreas Witt, Kfm., Grefeld
 Gebr. Witten, Gref.-Vodum 1719 Pers. hant. Ges. Anton u. Hein- rich Witten, Gerber, Clara u. Wilhelm Witten, Gref.-Vodum
 Witten & Veitler, Grefeld 862 Inb. Rudolf Veitler, Kfm., Grefeld
 Abr. Wittfeld, Grefeld 1515 Inb. Friedrich Wilhelm Wittfeld, Spe- ditur, Grefeld
 Wittfeld & Co., Grefeld 1835 Inb. Michael Wittfeld, Kfm., Grefeld
 M. Wittgensteiner, Grefeld 290 Inb. Ludwig Leib, Kfm., Grefeld
 Peter Wittling's Eisenwirdl. Grefeld Peter Wittling's, Grefeld 2276 Inb. Hermann Wittmann Kachl, Gref- eld 2412 Inb. Ernst Dülsten, Kfm., Grefeld
 Gustav Wolf, Grefeld 2415 Inb. Gustav Wolf, Kfm., Grefeld
 J. S. Wolfers, Grefeld 1882 Inb. Chefsau Jakob Heinrich Wolfers, Susanna Hermine geb. Meer, Gref- eld

Bertha Wolff, Grefeld 855 Inb. He- lene Vietden, Grefeld
 Franz Wolff, Grefeld 2440 Inb. Franz Wolff, Kfm., Grefeld
 G. W. Wolff, Grefeld Inb. Gustav Adolf Wolff, Kfm., Grefeld
 Gustav Wolff & Co., Grefeld 1416 Pers. hant. Ges. Rudolf Arthur u. Herbert Wolff, Kfite., Grefeld
 Ludwig Wolff, Grefeld 2290 Inb. Ludwig Wolff, Kfm., Grefeld
 Wllh. Wolff & Co. Grefeld 825 Pers. hant. Ges. Wilhelm Wolff, Kfm., Carl Dengler, Apotheker, Grefeld
 S. R. Wolmer, Grefeld 1049 Inb. Rudolf Wolmer, Kfm., Grefeld
 Alfred Wolters, Grefeld 1817 Inb. Ww. Alfred Wolters, Katharina geb. Birmes, Grefeld
 Wolters & Co., Grefeld 431 Inb. Carl Wolters, Kfm., Grefeld
 Worms & Lüthgen, Grefeld 1229 Inb. Walter Worms, Kfm., Grefeld
 Wllh. Wüsting & Co., Grefeld 2584 Inb. Wilhelm Wüsting u. Ar- thur Heller, Kfite., Grefeld
 Heinrich Wüllenweber, Grefeld 1896 Inb. Heinrich Wüllenweber, Kfm., Grefeld
 Geisow, Wpngaard, Grefeld 60 Inb. Lina Wpngaard, Grefeld

3.

Carl Zander, Grefeld 2014 Inb. Carl Zander, Kfm., Grefeld
 R. Zander & Co., Grefeld 42 Inb. Rosalie Zander, Grefeld
 Gebr. Zanderbrecher, Grefeld 564 Pers. hant. Ges. Peter u. Ludwig Zanderbrecher, Kfite., Grefeld
 Josef Zangen, Grefeld 2236 Inb. Josef Zangen, Kfm., Grefeld
 Gebr. Zeh, Grefeld 1269 Inb. Hein- rich Zeh, Kfm., Grefeld
 Carl Ziellenbach, Grefeld 2030 Inb. Carl Ziellenbach, Kfm., Grefeld
 Sub. C. Ziellenbach Kachl, Grefeld Nr. 1190 Pers. hant. Ges. Her- mann u. Conrad Schumacher, Kfite., Grefeld
 Sub. C. Ziellenbach Sohn, Grefeld Nr. 675 Inb. Ww. Mathias Ziellenbach, Gertrud geb. Schäten, Grefeld
 Wllh. Ziellenbach, Grefeld 1271 Inb. Johann Wilhelm Ziellens- bach, Kfm., Grefeld
 A. Zindler Söhne, Grefeld 700 Inb. Mathieu Doebler, Kfm., Grefeld
 Emil Zohlen, Grefeld 2563 Inb. Emil Zohlen, Kfm., Gref.-Vodum
 Zumach & Kemples, Grefeld 1476 Pers. hant. Ges. Paul Zumach u. Wilhelm Kemples, Kfite., Gref- eld

Abteilung II

Actiengesellschaften und Gesellschaften mit beschränkter Haftung

A.

Wbler-Automobil-Verkaufsgesellschaft m. b. G., Grefeld 214 Geschäftsführ. Hans Donath, Kfm., Grefeld
 Actiengesellschaft Vulkan, Grefeld 83 Vorstand: Alexander Bobell, Geschäftsleit., Grefeld
 Alte Kreisler Reithahn Verwer- tungsgesellschaft m. b. G. in Vögu., Grefeld 7 Liquidat. Wilhelm Kap- pek, Kfm., Düsseldorf-Oberkassel, Otto Schellack, Rentner u. Rud- olf Badhaus, Kfm., Grefeld

Unrath Ringosen Kiegelei m. b. G., Crefeld 9 Geschäftsführ. Carl Brodmanns, Landw., Unrath u. i. eodor Theigen, Jägermeister, Crefeld
 Apollo Lichtspiele G. m. b. G., Crefeld 231 Geschäftsführ. Frau Alfred Feldmann Delene geb. Diebold, Crefeld, Posum
 Johann Arns G. m. b. G., Crefeld Nr. 221 Geschäftsführ. Artur Jores, Kfm., Crefeld
 von Achenbach & Voh. G. m. b. G., Crefeld 274 Geschäftsführ. Wm. Wilhelm Otto Johannes von Achenbach, Elise Christine geb. Derbeggan, Frau u. Carl Kaufmann, Crefeld
 Autodroschen Gesellschaft m. b. G., Crefeld 50 Geschäftsführ. Josef Dünter, Verwalter, Crefeld
 Automobil Betriebsgesellschaft Crefeld m. b. G., Crefeld 236 Geschäftsführ. Alex Fischer, Berlin-Halenke

B.

Bahn und Gelände A. G., Crefeld Nr. 176 Vorstand: Schwab, Direktor, Düsseldorf-Oberhofel
 Bohndindustrie A. G., Crefeld 311 Vorstand: Anton Baumhaef, Kfm., Crefeld
 Barmser Bankverein Hinsberg, Fischer & Comp., Crefeld 95 Vorstand: Theodor Hinsberg, Louis Arioni, Bankier, Barmen, Max von Kapfob, Bankier, Düsseldorf, Dr. Eduard Freilich von der Heedt, Legationsrat, i. R. im Haag, Barmen, Rechtsanw., Barmen, Eugen Wandel, Bankdirekt., Barmen u. Albert Bendig, Bankdirekt., Köln
 B. v. von Bekerat m. b. G., Crefeld 229 Geschäftsführ. Paul u. Oscar von Bekerat, Kfme., Crefeld
 B. v. Bemberg A. G., Crefeld 39 Vorstand: Richard Thomae, Crefeld
 Bergisch Märkische Bank Ges. m. b. G., Barmen, Filiale Crefeld, Crefeld 246 Vorstand: Georg Hermann, Bankdirekt. u. Richard Koblant, Syndikus, Elberfeld, Arthur Hee, Bankdirekt., Crefeld u. Ferdinand Voer, Bankdirekt., Paderborn
 Brauerei Livoli A. G., Crefeld 41 Vorstand: Carl Diltgen, Crefeld
 Gut, Beedow G. m. b. G., Crefeld Nr. 129 Geschäftsführ. Walter Beedow, Kfm., Duisburg-Ruhrort
 G. vom Brud Söhne m. b. G., Crefeld 40 Geschäftsführ. Felix Seyhardt u. Ernst Heydewiller, Kfme., Crefeld
 Brunen & Co., G. m. b. G., Crefeld 275 Geschäftsführ. Heinrich Brunen, Kfm., Crefeld u. Hermann Bog, Kfm., St. Denis
 Busch, Krauhans & Co. m. b. G., Crefeld 88 Geschäftsführ. Benjamin gen. Bernhard van Diema, Kfm., Crefeld

C.

Robert Calaretto, G. m. b. G., Crefeld 224 Geschäftsführ. Robert Calaretto sen., Gronau, Crefeld
 Chemische Fabrik Gebt. von der Vinde, G. m. b. G., Crefeld 162 Geschäftsführ. Dr. Richard v. der Vinde u. Erwin v. der Vinde, Chemiker, Crefeld
 Chem. pharmac. Werke Dr. Helle & Co., G. m. b. G., Crefeld 287 Geschäftsführ. Paul Hausmann, Dregitz, Crefeld

Chromsulfidrefabrik, G. m. b. G., Crefeld 176 Geschäftsführ. Max Jochlen, Kfm., Crefeld
 Com. Gorth & Co. m. b. G., Crefeld 267 Geschäftsführ. Carl Koberberg, Kfm., Crefeld
 Crefeld-Nord Terrain Gesellschaft m. b. G., Crefeld 16 Geschäftsführ. Josef Brodmann, Buchhalt., Crefeld
 Crefelder Automobilgesellschaft m. b. G., Crefeld 317 Geschäftl. Julius Kohns, Kfm., Crefeld
 Crefelder Baumwoll-Spinnerei, Crefeld 41 Vorstand: Adolf Wilhelm Schütte, Direktor, Bleichach
 Crefelder Eisenbahn Gesellschaft, Crefeld 49 Geschäftsführ. Carl Griebl, Auarat, Berlin, Fritz Osterwind, Prokurist, Crefeld
 Crefelder Eisengroßhandlung Heinz. Krüden G. m. b. G. in Viqu., Crefeld, Liquidat. Hermann Kalken, Kfm., Crefeld
 Crefelder Glanz- u. Eisengarnfabrik G. m. b. G., Crefeld 48 Geschäftsführ. Heinrich Schaefer, Kfm., Crefeld
 Crefelder Glas u. Spiegelmanufaktur, Gell & Cie., G. m. b. G., Crefeld 140 Geschäftsführ. Otto u. Eugen Calaretto u. Heinrich Heil, Kfme., Crefeld
 Crefelder Hotel Aktiengesellschaft, Crefeld 179 Vorstand: Dr. Friedrich Müller-Reuter, Gerichtssass., Crefeld
 Crefelder Möbelfabrik u. Bekleidungsmanufaktur m. b. G., Crefeld Nr. 196 Geschäftsführ. Anton Rothmann u. Hermann Ehlers, Kfme., Crefeld
 Crefelder Molkerei G. m. b. G., Crefeld 147. Geschäftsführ. Heinrich Compes u. Heinrich Pösch, Gutspächter, Crefeld
 Crefelder Mühlenwerke Aktiengesellschaft, Crefeld 218 Vorstand: Carl Kossfeld u. Carl Zimmermann, Mühlen Direktoren, Herdingen
 Crefelder Rolladen Jalousien und Rollläden-Fabrik von Helden & Neu, G. m. b. G., Crefeld 159 Geschäftsführ. Adolf Rahmlow, Kfm., Crefeld
 Crefelder Schraubenfabrik m. b. G., Crefeld-Vinn 56 Geschäftsführ. Walter Siepermann, Kfm., Glin-Rippes, Adolf Vangen, Kfm., Köln u. August von Redlinghausen, Gutsbes., Hachhausen b. Hühlsfeld
 Crefelder Sprudel Gesellschaft m. b. G., Crefeld 61 Geschäftsführ. Friedrich Wilhelm Verttau, Edeemitter, Dr. med. Dominikus Hebeling u. Gustav Biermann, Kfm., Crefeld, Heinrich Singer, Vando., Venrad
 Crefelder Stadttheater, Aktiengesellschaft, Crefeld 84 Vorstand: Carl Richter, Fabrikbes., Kubolz v. der Lehen, Carl Gustav Adolf Büchgens u. Amrhein, Kfme. u. Franz Heinrich Kengelberg, Rechtsanw., Crefeld
 Crefelder Straßenbahn Aktiengesellschaft, Crefeld 57 Vorstand: Ludwig Lubshanski, Stadtbaurat u. Carl Albert, Betriebsdirekt., Crefeld
 Crefelder Terrain Aktiengesellschaft, Crefeld 121 Vorstand: Hermann Wittig sen., Crefeld
 Crefelder Werkhütte m. b. G., Crefeld 305 Geschäftsführ. Gerhard Renhard, Kunstgewebler, Crefeld

Crefelder Wirthwarenfabrik m. b. G., Crefeld 298 Geschäftsführ. Quater Lange, Crefeld

D.

Degres Delikatessen en gros m. b. G., Crefeld 294 Geschäftsführ. Carl Altgelt, Josef Buchholz u. Peter Hellen, Kfme., Crefeld
 Deutsche Bank Filiale Crefeld, Crefeld 242 Vorstand: Egon Heineemann, Bankier u. Gustav Schröter, Kfm., Charlottenburg, Paul Rantkewitz, Michalowski, Gerichtssass., a. D., Paul Willington-Herrmann, Kommerz. Rat, Oscar Schilfer, Kfm. u. Oscar Waffersmann, Bankier, Berlin, Emil Georg v. Straub, Direkt., Berlin-Dahlem, Alfred Klingis, Direktor, Berlin-Dahlem
 Deutsche Gravit Erseh Werke, G. m. b. G., Crefeld 253 Geschäftsführ. Carl Debrics, Kfm., Crefeld
 Deutsche Kamm- und Dauerwäsch Industrie, G. m. b. G., Crefeld Nr. 193 Geschäftsführ. Vinzenz Schlämmer, Rossmfabrik., Crefeld
 Deutsche Kernbinder Fabrik m. b. G., Crefeld 279 Geschäftsführ. Frau Eduard Bong, Katharina geb. Bernath, Sülzlein
 Deutsche Telegraphen Aktiengesellschaft, Crefeld 51 Vorstand: Carl Sonntag, Kfm., Magdeburg
 Deutsche Fahrradfabrik G. m. b. G., Crefeld 266 Geschäftsführ. Walter Enalbs, Jagen., Crefeld
 Dresdner Bank Filiale Crefeld, Crefeld 273 Vorstand: Eugen Guismann, Geh. Kommerz. Rat, Samuel Ritscher, Bankdirekt., Heinrich Rothan, Felix Jüdel, Herbert Gutmann, Carl Dobnie u. Wilhelm Aleemann, Direktoren, Berlin, Dr. Walter Frisch, Geh. Legationsrat, Berlin-Wilmersdorf
 Dreichenhof G. m. b. G., Crefeld Nr. 45 Geschäftsführ. Ernst Schelling u. Josef Brudmann, Kfme., Crefeld

E.

Einkauf-Linien G. m. b. G., Crefeld 265 Geschäftsführ. Max Daberschall, Kommerz. Rat, Crefeld
 Einkaufsvereinigung Abentheuer Krautentensfabrikanten G. m. b. G., Crefeld 189 Geschäftsführ. Wilhelm Jacobs, Michael Mongelwitz, Jakob Berg, Fabrikanten u. Eugen Winkler, Kfm., Crefeld
 Elektron G. m. b. G., Crefeld 243 Geschäftsführ. Walter Dabel, Kfm., Crefeld
 Elektron Majoren Ueberwachung m. b. G., Crefeld 301 Geschäftsführ. Josef Kremer, Kfm., Bieren, Johann Kohnen, Kfm., Borch, Wilhelm Dindorf u. August Adolphs, Elektriker, Crefeld
 Erholung A. G., Crefeld 80 Vorstand: Wilhelm Jellenbach, Kfm., u. Carl Herzog, Crefeld
 Falth, Erlenwein & Cie., G. m. b. G., Jwigelniederlassung Crefeld, Crefeld 89 Geschäftsführ. Georg Köhling, Kfm., Herdingen
 E. Fischer G. m. b. G., Crefeld 272 Geschäftsführ. Max Fischer u. August Schorch, Kfme., Crefeld
 Esser & Steinweg G. m. b. G., Sülzlein 161 Geschäftsführ. Josef Esser, Buchhalter, Glin-Rippes
 "Eureka" Fabriken chemischer Produkte, G. m. b. G., Crefeld 318 Geschäftsführ. Paul Wilmes, Fabrikbesitzer, Crefeld

F.

Fahrradfabrik Henrika Carl Mensen & Co., G. m. b. H., Crefeld Nr. 132 Geschäftsführ. Carl Mensen, Fabrikant u. Paul Schitten, Kfm., Crefeld
 Pannaten Fabrik für Maschinentheile und Werkzeuge G. m. b. H., Crefeld 316 Geschäftsführ. Anton Tempel, Kfm., Hamburg
 Färberei A. G. S. Büschgens & Sohn, Crefeld 28 Vorstand: Carl Gustav Adolf Büschgens, Crefeld
 Gustav Klastämper & Co., G. m. b. H., Crefeld 308 Geschäftsführ. Gustav Klastämper, Ingen., Crefeld u. Lieschen Heitbrink, Gärtnersch. i. W.
 F. Franfurt Wm. G. m. b. H., Crefeld 166 Geschäftsführ. Louis Naafon, Kfm., Crefeld u. Adolf Rahmann, Kfm., Düsseldorf
 Freie evangelische Gemeinschaft G. m. b. H., Crefeld 55 Geschäftsführ. Hermann Polten u. Johaunes van den Kerthoff, Kfite., Crefeld

G.

Gemeinnützige Aktienbau-Gesellschaft für den Landkreis Crefeld, Crefeld Nr. 25 Vorstand: Johann Schmitz, Kreispartassensbuchhalt. u. Robert Wable, Kreislandmesser, Crefeld
 Robert Gerling & Cie., G. m. b. H., Crefeld 314 Geschäftsführ. Robert Gerling, Generaldirektor, Köln u. Wilhelm Denzler, Kfm., Crefeld
 Gesellschaft für Bodenverbesserung m. l. H., Crefeld 116 Geschäftsführ. Arthur Jores, Kfm., Crefeld
 Gesellschaft für Weberei, Drückererei und Appretur m. b. H., Crefeld Nr. 235 Geschäftsführ. Carl Vaden u. Uhelm Schums, Kfite., Crefeld
 Gesellschaft zur Verwertung von Bogenschlangen-Kohlenresten m. b. H., Crefeld 174 Geschäftsführ. Ludwig Köhner, Kfm., Crefeld
 Gedrucker Gieren Nachfolger G. m. b. H., Crefeld 103 Geschäftsführ. Heinrich Kabbels, Kfm., Crefeld
 Anton Giffels G. m. b. H., Crefeld Nr. 144 Geschäftsführ. Goldinus Giffels, Kfm., Crefeld
 Gohbers'sche Vermögensverwaltung G. m. b. H., Crefeld 94 Geschäftsführ. Dr. jur. Carl Josef Gohbers, Crefeld
 Greifather Formsandwerk Deschlaeger, Killes & Co. m. b. H., Crefeld 280 Geschäftsführ. Johannes Walde, Kfm., Viersen
 Grundbesitz Süd G. m. b. H., Crefeld 100 Geschäftsführ. Carl Büttmann, Kfm., Köln

H.

Eduard Hamecher Maschinenfabrik und Eisengießerei G. m. b. H., Crefeld 165 Geschäftsführ. Eduard u. Arthur Hamecher, Fabrikanten, Crefeld
 Hammann & Leppel G. m. b. H., Crefeld 124 Geschäftsführ. Ferdinand Hammann, Fabrikant, Cassel
 Hansa Restaurant G. m. b. H., Crefeld 258 Geschäftsführ. Josef Wahrenberg, Geschäftsführer u. Frau Josef Wahrenberg, Elisabeth geb. Schulmann, Crefeld
 Hanshaus G. m. b. H., Crefeld Nr. 247 Geschäftsführ. Werner Stahl u. Paul Wendiggenen, Architekt, Köln

Hellbronn & Co. G. m. b. H., Crefeld 228 Geschäftsführ. Jakob Wallach, Kfm., Köln
 Hede- und Osenfabrik Rheinland m. b. H., Crefeld 293 Geschäftsführ. Bartholomäus Barlogie, Fabrikant u. Alois Heuzgens, Betriebsleit., Crefeld
 Holländische Lebensmittel Ges. m. b. H., Crefeld 170 Geschäftsführ. Willy Therkah, Kfm., Crefeld
 Hotelgesellschaft m. b. H., Crefeld Nr. 226 Geschäftsführ. Richard Wagner, Kfm., Köln-Deuh

J.

Gustav Jacobini G. m. b. H., Crefeld 64 Geschäftsführ. Heinrich Reuben, Gustav Frank Jacobini u. Gustav von Wath, Kfite., Crefeld
 August Jacobs & Cie. G. m. b. H., Düsseldorf Zweigniederlassung Crefeld, Crefeld 92 Geschäftsführ. Alfred Goldberg, Kfm., Crefeld
 Hermann Eugen Jacobs G. m. b. H., Crefeld 3 Geschäftsführ. Wilhelm Schmitz, Kfm., Cref. Bodum u. Alfred Jacobs, Kfm., Crefeld
 Jamson & Co., G. m. b. H., Crefeld 210 Geschäftsführ. Siegfried Spiegel, Kfm., Crefeld
 J. A. Janzen G. m. b. H., Crefeld Nr. 137 Geschäftsführ. Oscar Giesen, Kfm., Crefeld
 Jauwert m. b. H. Fabrik feuerfester Produkte, Cref. Linn Geschäftsführ. Franz Holstein, Kfm., Crefeld
 Jentges'scher Grundbesitz G. m. b. H., Crefeld 63 Geschäftsführ. Heinrich Kanert, Kfm., Crefeld
 Jmez, Jm. u. Erdor G. m. b. H., Crefeld 289 Geschäftsführ. Paul Gohbers u. Hubert Schmitz, Kfite., Crefeld
 Industrie Bedarfs-Gesellschaft m. b. H., Crefeld 299 Geschäftsführ. Franz de Conind, Kfm., Crefeld
 Zurather Ringofen Hegerlei m. b. H., Crefeld 54 Geschäftsführ. Reter Höveler, Bentad u. Theodor Theissen, Kfm., Crefeld

K.

Otto Kackner G. m. b. H., Crefeld Nr. 102 Geschäftsführ. Otto Kackner, Graberankaltbet., u. Paul Kackner, Geschäftsgen., Crefeld
 van den Kerthoff & Co., G. m. b. H., Crefeld 232 Geschäftsführ. Johannes van den Kerthoff, Prokurist, Julius Lucas, Kfm. u. Heinrich Blummermann, Kfm., Crefeld
 Kies- und Sandbaggerei Abdrinrom Gesellschaft m. b. H., Cref. Linn Nr. 227 Geschäftsführ. Ernst Wilhelm Viel, Kfm., Düsseldorf
 J. V. Kleinische Druckeri R. Vuischer, G. m. b. H., Crefeld 264 Geschäftsführ. Dr. Franz Vuischer, Buchdruckerbet., Crefeld
 Heinrich Vuischer, Buchdruckerbet., Düsseldorf-Oberkassel u. Johann van Aken, Buchdruckerbet., Crefeld
 Kohlen-Kontor G. m. b. H., Crefeld Nr. 177 Geschäftsführ. Hermann Weberling, Kfm., Crefeld
 Kohlenvertrieb Hermann Bembert Nachf. und Th. Köhling G. m. b. H., Crefeld 188 Geschäftsführ. Paul Bembertamp, Kohlenhdl., Crefeld
 Koerder & Rehring G. m. b. H., Crefeld 241 Geschäftsführ. August Rehring, Ingen., Vinden-Ruhr, Josef u. Heinrich Koerder, Fabrikanten, Crefeld

Krefelder Baumwollfärberei Hof. Pannes & Co., G. m. b. H., Crefeld 111 Geschäftsführ. Arthur Schroers, Kommerz, Rat, Walthoz u. Bruno Schroers, Färbereibet., Crefeld
 Krefelder Garnhandlung G. m. b. H., Crefeld 304 Geschäftsführ. Johannes u. Wilhelm Kleinwelters, Fabrikanten u. Friedrich Fischel, Kfm., Crefeld
 Krefelder Immobilien Gesellschaft m. b. H., Crefeld 8 Geschäftsführ. Paul Antjemann, Rechtsanw., Friz Lehmführer, Apotheker u. Heinrich Kremer, Kfm., Crefeld
 Krefelder Margarine Werke Jan C. Uhlendroel G. m. b. H., Crefeld Nr. 252 Geschäftsführ. August Kühn u. Josef Rindach, Kfite., Crefeld
 Krefelder Metallwarenfabrik Lützer & Gohbers G. m. b. H., Crefeld Nr. 58 Geschäftsführ. Carl Gohbers, Kfm., Crefeld
 Krefelder Milch und Milchprodukten Vertrieb m. b. H., Crefeld 217 Geschäftsführ. Heinrich Compes u. Wilhelm Hilden, Gutsbes., Traae
 Krefelder Reithahn m. b. H., Crefeld 292 Geschäftsführ. Paul Deteler, Kfm., Otto Schellkes, Rentner u. Julius Gottschalk, Kfm., Crefeld
 Krefelder Seidenfärberei A. G., Crefeld 43 Vorstand: August Terawelp, Kfm. u. Dr. August Langenberg, Chemiker, Crefeld
 Krefelder Stahlwerk A. G., Crefeld Nr. 6 Vorstand: Michael Lahel, Ingen., Fischel u. Alexander Hobel, Kfm., Crefeld
 Krefelder Teppichfabrik A. G. Crefeld 42 Vorstand: Nag Richard Fröhlich, Kfm., Crefeld
 Krefelder Wachs- und Seilgesellschaft m. b. H., Crefeld 78 Geschäftsführ. Hermann Ems, Kfm., Crefeld
 Krefelder Ziegelwerke G. m. b. H., Crefeld 31 Geschäftsführ. Wilhelm Heinrichs, Prokurist, Fischel, Wilhelm Heinrichs, Fischel u. Theodor Theiken, Ziegelfabr., Crefeld
 Kumpfmünger Vertriebsgesellschaft m. b. H., Crefeld 207 Geschäftsführ. Hans Viers u. Albert Schüttler, Kfite., Crefeld

L.

Landwirthschaftliche Brennerei Emil Kähler G. m. b. H., Crefeld 127 Geschäftsführ. Emil Kähler, Brennereibet., Crefeld
 Landwirthschaftliche Kreis Bezugs-Gesellschaft m. b. H., Crefeld 251 Geschäftsführ. D. Konrad Sassen, Kom. Landrat, Fischel, Albert Vuischer, Rentner, Fischel, Oberhard Bommerz, Gutsbes., Oberath
 Landwirthschaftliche Vertriebsgesellschaft m. b. H., Crefeld 255 Geschäftsführ. August Sturm, Mittergutsbes., Burg Rimpweiler b. Schweller
 Lebante Seiden Gesellschaft m. b. H., Crefeld 200 Geschäftsführ. Franz Holstein, Kohlenhdl. u. Dr. Wilhelm Rabius, Handelskammerndhl., Crefeld
 Lichtspielhaus G. m. b. H., Crefeld Nr. 204 Geschäftsführ. Walter Gordon, Kfm., Düsseldorf
 Lindomannwerke G. m. b. H., Crefeld 212 Geschäftsführ. Walter u. b. Vinds, Chemiker u. Paul Vetter, Kfm., Crefeld

Sinner Aktien-Vereinsgesellschaft, Cref.,
 Vinn 20 Vorstand: Josef Krills,
 Schlosser, Gustav Eichenberger,
 Architekt, Crefeld u. Peter Holz-
 apfel, Verw. Sectr., Cref.-Vinn.
 J. Doolen G. m. b. H., Crefeld 270
 Geschäftsführ. Josef Schmitz, Buch-
 halter, Crefeld
 Luftfahrzeughau G. m. b. H., Cref-
 feld 181 Geschäftsführ. Otto Hein-
 rich Pfluger, Crefeld
 Lutter & Co. Metallwarenfabrik
 G. m. b. H., Crefeld 254 Ges-
 chäftsführ. Richard Lutter, Kfm.,
 Boitrop u. August Lutter, Ingen.,
 Crefeld

M.

Maatschappij tot vervaardiging
 van Inymartines, volgens „Van
 Berkels Patent“ en van andere
 Werkzeugen Gesellschaft zur
 Herstellung von Schneidmaschinen
 nach van Berkels Patent und von
 anderen Werkzeugen in Kottre-
 dam, Zweigniederlassung Crefeld,
 Crefeld 34 Geschäftsführ. Wilhelm-
 mus Adrianus van Berkel, Kots-
 terdam

Malsfabrik Königsbof G. m. b. H.,
 Königsbof b. Crefeld 70 Geschäfts-
 führ. Heinrich König, Kfm., Cref-
 feld, Hermann König, Brauereidi-
 rekt., u. Leo König, Brauereidi-
 rekt., Ruhrort-Beer

Maschinenfabrik Niederhein m. b.
 H., Crefeld 309 Geschäftsführ.
 Carl Hellenbrock, Unternehm., Cref-
 feld u. Wilhelm Schäfer, Ingen.,
 Herbingen

Mechanische Kunstweberei G. m. b.
 H., Crefeld 10 Geschäftsführ. Fer-
 dinand Hellenbrock, Kfm., Crefeld

Mechanische Schuhfabrik G. m. b.
 H., Crefeld 109 Geschäftsführ.
 Albert Cohen, Kfm., Crefeld

Minkhoff & Schultes Aktiengesell-
 schaft, Crefeld 223 Vorstand: Otto
 u. Hugo Stodhause, Hürberis-
 kel, Crefeld

Missionsgesellschaft der Priester vom
 hl. Herzen Jesu G. m. b. H.,
 Crefeld 205 Geschäftsführ. Dr.
 Franz Demont u. Johannes Bur-
 richter, Crefeld

Mollerei Hoeveler & Co. G. m. b.
 H., Crefeld Geschäftsführ. Peter
 Hoeveler, Heinrich Binger, Guts-
 bes., Venrad, Heinrich Bommer,
 Franz Pasch Albert Aders, Guts-
 bes., Et. Lönis

Montangeseellschaft Saar m. b. H.,
 Crefeld 300 Geschäftsführ. Paul
 Niedeman, Kfm., Crefeld u. Alfred
 Traunich, Kfm., Düsseldorf

Mottau & Veenderck m. b. H., Cref-
 feld 225 Geschäftsführ. Erik Veen-
 derck, Kommerz. Rat u. Richard
 Veenderck, Kfm., Crefeld

Mühlwerke Gottschalk Aktiengesell-
 schaft, Crefeld 213 Vorstand: Al-
 brecht Gottschalk, Kfm., Hilden,
 Julius Gottschalk, Kfm., Crefeld
 Jakob Hagenauer, Moritz Wagner,
 Direktoren u. Alexander Werner,
 Mühlendef., Mannheim

N.

Nährmittelwerks von der Vinde G.
 m. b. H., Crefeld 208 Geschäfts-
 führ. Walter von der Vinde, Che-
 miker, Crefeld

Nauen, Gebr., Aktiengesellschaft, Cref-
 feld 202 Vorstand: Carl Nauen,
 Färbereibes., Crefeld

Niederheinische Industrie-Gesellschaft
 m. b. H., Crefeld 290 Geschäfts-
 führ. Edward u. Arthur Hamecher,
 Fabrikanten, Crefeld

Niederheinische Metallwerke G. m.
 b. H., Crefeld 288 Geschäftsführ.
 Hubert Kölling, Kfm., Crefeld

Niederheinische Nahrungsmittel-Werke G.
 m. b. H., Hirscheln b. Crefeld 269
 Geschäftsführ. Bernhard Goldbeck,
 Kfm., Hirscheln b. Crefeld

Niederheinische Seifen-Parfümerie
 Werke m. b. H., Cref.-Oppum 104
 Geschäftsführ. Wilhelm Müller jr.,
 Fabrikant, Crefeld

Niederheinische Steinholz-Industrie
 G. m. b. H., Crefeld
 Nr. 195 Geschäftsführ. Conrad
 Conrad, Steinholzfabrikant, Cref-
 feld

Josef Nolten G. m. b. H., Crefeld
 Nr. 114 Geschäftsführ. Johann
 Heinrich Nolten, Kfm., Crefeld

Normal Zeit Gesellschaft m. b. H.,
 Crefeld 240 Geschäftsführ. Dietrich
 Frelgen, Uhrmacher, Crefeld

O.

Oberbeck & Co. G. m. b. H., Cref-
 feld 198 Geschäftsführ. Emil Ober-
 beck u. Ernst Weichs, Kfite,
 Crefeld

P.

Palast Cafe G. m. b. H. in Piqu.,
 Crefeld 191 Liquidat. Caspar
 Cohn, Kfm., Berlin

Gebr. Peiker Aktiengesellschaft,
 Crefeld 222 Vorstand: Carl Peiker
 u. Wilhelm u. Walter Peiker,
 Samtliquidanten, Crefeld

Heinrich Platt & Co. G. m. b. H.,
 Crefeld 74 Geschäftsführ. Hein-
 rich Platt, Kfm., Crefeld

P. Prehll & Co. G. m. b. H.,
 Crefeld 296 Geschäftsführ. Carl
 Prehll, Kfm., London, Otto
 Schiller, Kfm. Düsseldorf-Ober-
 kassel, Emil Hennig, Kfm., Pi-
 scheln u. Ewald Prehll, Kfm.,
 Crefeld

R.

Rheinische Appretur-Gesellschaft m.
 b. H., Crefeld 180 Geschäftsführ.
 August Schöffer, Josef Pool u.
 Gustav Adolf Langenberg, Appre-
 turindus., Crefeld, Gustav Her-
 mes, Kfm., Crefeld u. Heinrich
 Funke, Kfm., Langenberg

Rheinische Appretur vorm. Anton
 Hamers G. m. b. H., Crefeld 178
 Geschäftsführ. Anton Hamers,
 Fabrikbes., Crefeld, Josef Pool u.
 August Schöffer, Kfite., Crefeld

Rheinische Baugesellschaft m. b. H.,
 Crefeld 107 Geschäftsführ. Wil-
 helm Thomas, Architekt, Crefeld

Rheinische Elektroschneidmaschinenfabrik G.
 m. b. H., Crefeld 18 Geschäftsführ.
 Carl Smets, Kfm. u. Al-
 fred Seyferth, Ingen., Crefeld

Rheinische Handelsgesellschaft Germa-
 rath & Gidschlag G. m. b. H.,
 Crefeld 315 Geschäftsführ. Her-
 mann Gerimrath, Kfm., Traar u.
 Emil Gidschlag, Kfm., Crefeld

Rheinische Kies- und Sandwerke m.
 b. H., Crefeld 145 Geschäftsführ.
 Dr. Josef Gobbers, Fabrikbes.,
 Crefeld

Rheinische Kunstlederwerke m. b. H.,
 Crefeld 283 Geschäftsführ. Wil-
 helm Kampf u. Wilhelm Pade,
 Kfite., Crefeld

Rheinisch. Kunstseidens und Seiden-
 Weberei Hugo Kaulen & Albert
 Herzog Söhne m. b. H., Barmen,
 Zweigniederlassung Crefeld, Cref-
 feld 192 Geschäftsführ. Hugo Kau-
 len, Seidenfärbereibes., Elberfeld
 u. Otto Herzog jr., Seidenfärber
 reibes., Barmen

Rheinische Oel- u. Gemüsetrod-
 nungs-Gesellschaft m. b. H., Cref-
 feld 261 Geschäftsführ. Friedrich
 Schmitz, Restaurateur, Hülz u.
 Gottfried Padder, Kfm., Crefeld

Rhein. Stahl- u. Werkzeug-Indu-
 strie m. b. H., Crefeld 277
 Geschäftsführ. Wilhelm Adis,
 Kfm., Crefeld

Rheinische Stablgesellschaft m. b. H.,
 Crefeld 179 Geschäftsführ. Julius
 Hobbs, Kfm., Crefeld

Rheinische Verlagsanstalt G. m. b.
 H., Crefeld 168 Geschäftsführ.
 Paul Galsmann, Kfm., Crefeld

Rhein. Werkzeug- u. Maschinenfabrik
 G. m. b. H., Crefeld 284 Ge-
 schäftsführ. Otto Bekwald, Kfm.,
 Crefeld u. Adolf Schumacher,
 Maschinenbauer, Herbingen

Rheinische Bombardhaus G. m. b.
 H., Crefeld 115 Geschäftsführ. Dr.
 med. Philipp Kössen, Sanitäts-
 rat, Herbingen

Rheinland G. m. b. H., Margarine-
 werke, Crefeld, Crefeld 167 Ge-
 schäftsführ. Wilhelm Hilden,
 Gutsbes., Traar u. Heinrich
 Gander, Geschäftsführ., Crefeld

Robkoffschmidt Aktiengesellschaft, Cref-
 feld 276 Vorstand: Carl Laurens
 brecher, Kfm., Crefeld

Rübenkamp & Co. m. b. H., Cref-
 feld 53 Geschäftsführ. Richard
 Blasberg, Kfm., Crefeld

Ruppert Gesellschaft m. b. H., Cref-
 feld 288 Geschäftsführ. Hans
 Eden u. Alex Eden, Kfite., Cref-
 feld

S.

Samt-Industrie-Gesellschaft m. b.
 H., Crefeld 156 Geschäftsführ.
 Edmund Desmaitines, Kfm., Crefeld
 u. Schaafhautescher Bankverein

Aktiengesellschaft, Filiale Crefeld,
 Crefeld 245 Vorstand: Dr. jur. Ge-
 org Sobnsten, Max Borch, Robert
 Bierdenges, Ludwig Daffis u.
 Carl Kimmich, Bankdirektoren u.
 Robert Bürger, Geh. Finanzrat,
 sämtl. in Köln

von Echeben, Gebrüdermann & Co., G.
 m. b. H., Crefeld 312 Geschäfts-
 führ. Bruno von Echeben, Eugen
 Gebrüdermann u. Werner Mathias,
 Kfite., Crefeld

Dr. Schlotterbeck & Co. G. m. b. H.,
 Crefeld 313 Geschäftsführ. Georg
 Peter Schoos, Kfm., Köln-Ras-
 rienburg u. Dr. Frh. Schlotter-
 beck, Chemiker, Crefeld

Hans Schminke, G. m. b. H. in
 Piqu., Crefeld 257 Liquidat. Hans
 Schminke, Crefeld

Schönungsbriet G. m. b. H., Crefeld
 Nr. 244 Geschäftsführ. Gustav
 Beders, Seidenwebereibes., Cref-
 feld u. Frh. Le Hanne, Seiden-
 webereibes., Venrath bei Düsseldorf

Friedrich Schupp G. m. b. H., Cref-
 feld 307 Geschäftsführ. Otto
 Weiker, Anton Schmedler, Ernst
 Levi u. Friedrich Schupp, Kfite.,
 Crefeld

Schwarz & Giese G. m. b. H.,
 Crefeld 297 Geschäftsführ. Hans
 Schwarz, Kfm. u. Wilhelm Giese,
 Betriebsleit., Crefeld

Eschebore & Co. in Lau., Aktien-
gesellschaft, Crefeld 291 Vorstand:
Josef Samuel, Kfm., Crefeld
Eidenappreier Tammernanns G.
m. b. H., Crefeld 120 Geschäfts-
führ. Gustav Vermeß, Kfm., Crefeld
Eidenfärberei Besenackgesellschaft m.
b. H., Crefeld 302 Geschäftsführ.
Gustav Heil, Kfm., Crefeld
G. S. Senger Sohn Aktiengesell-
schaft, Crefeld 203 Vorstand: Karl
Overlad sen., Wilhelm Biermann,
Max Meyers u. Carl Senger,
Stoffappreiere, Crefeld
F. & H. Sinn G. m. b. H., Cre-
feld 52 Geschäftsführ., Lothar
Steib, Direktor, Köln
Gedr. Sinn G. m. b. H., Crefeld
Nr. 216 Geschäftsführ., Lothar
Steib, Kfm., Köln u. Hugo Sinn,
Kfm., Crefeld
Sinn & Co. G. m. b. H., Crefeld 85
Geschäftsführ., Lothar Steib, Di-
rector, Köln u. Hugo Sinn,
Kfm., Crefeld
Stahlverwertungsgesellschaft m. b.
H., Crefeld 215 Geschäftsführ.,
Wilhelm Veder, Kfm., Düsseldorf-
Obercaffel u. Rog. Koch,
Kfm., Crefeld
Stahlwerk Veder, Aktiengesellschaft,
Willy 116 Vorstand: Reinhold
Veder, Rentner, Crefeld, Hugo
Klein, Director, Neererbusch,
Freih. Behling, Director, Willich,
Freih. Fremuth, Vergesslor a.
D., Bochum u. Reinhold Veder,
Dr.-Ing., Generaldirector, Stell-
vert. des a. d. Vorstandes
Stahlwerk Kleineworters G. m. b. H.,
Crefeld 122 Geschäftsführ., Jo-
hannes Kleineworters, Kfm., Cre-
feld u. Wilhelm Kleineworters,
Fabrikant, Crefeld-Bochum
Stadthausen, Kautschulwerke G. m. b.
H., Crefeld 187 Geschäftsführ.,
Carl Braun, Director, Crefeld
Aug. Storde Söhne G. m. b. H.,
Crefeld 263 Geschäftsführ., August
Storde, Graveur u. Willy Storde,
Kfm., Crefeld
S. Strauden G. m. b. H., Crefeld
Nr. 125 Geschäftsführ., Josef
Krebs, Johannes Vieberg u. Ernst
Heider, Kfm., Crefeld
Stückfärberei Gesellschaft m. b. H.,
Crefeld 282 Geschäftsführ., Adolf
Püschgens, Färbereidirect., Paul
Overlad, Färbereidirect., Freih. Arch.
Färbereidirect., Freih. Rangs u. Carl
Janßen, Kfm., Crefeld
P. Smeers et Compagnie G. m. b. H.,
Crefeld 75 Geschäftsführ., Pe-
ter Smeers, Kfm., Crefeld

T.

T. G. Laack G. m. b. H., Cre-
feld 69 Geschäftsführ., Arthur
Wolff, St. diteur, Crefeld
Conrad Taak & Cie. G. m. b. H.,
Crefeld 182 Geschäftsführ., Ger-
mann Krosanker, Kfm., Berlin
Wilhelm Talsner, Maschinenfabrik
G. m. b. H., Crefeld 72 Geschäfts-
führ., Wilhelm Talsner, Kfm.,
Crefeld
Zerthausen-Gesellschaft m. b. H.,
Crefeld 59 Geschäftsführ., Freih.
Lektor, Hermann Leusch, Heinrich
Polder, Georg von Vederath,
Arthur Schroers, Walter u. Bruno
Schroers, Appreturber., Robert
Gleff u. Paul Womikel, Kfm., Crefeld
Leonhard Tich u. G. Köln, Zweig-
niederlassung Crefeld, Crefeld 96
Vorstand: Max Baumann, Kfm.,

Köln, Louis Schloß, Kfm., Co-
blenz, Julius Schloß, Director,
Düsseldorf, Alfred Tich, Kfm.,
Köln u. Max Gumbann, Kfm., Köln
Töpferlei Grodenburg Paul Dres-
ler G. m. b. H., Crefeld 234 Ge-
schäftsführ., Paul Dresler, Kunst-
maier, Crefeld

U.

Union-Brauerei m. b. H., Crefeld 88
Geschäftsführ., Franz Debrunn,
Kfm., Robert Wirths, Brauerei-
bes. u. Josef Wirths, Kfm., Cre-
feld

V.

Veleg Versandhaus Gesellschaft m.
b. H., Crefeld 303 Geschäftsführ.,
Carl Strauchen, Kfm., Crefeld
Velweissfabrik Voospad G. m. b. H.,
Crefeld 4 Geschäftsführ., Wilhelm
Kampf, Kfm., Crefeld
Vereinigte Lichtspiele Crefeld G. m.
b. H., Crefeld 256 Geschäftsführ.,
Frau Helene Feldmann, Crefeld
Vereinigte Willicher Brauereien und
Hannen Kirschenbroich G. m. b. H.,
Willich 271 Geschäftsführ., Heinrich
Dausmann, Leo Schmitz, Robert
Vider, Kfm., Willich, Heinrich
Hannen, Brauereibes., Kirschenbroich
Verlauftstelle der vereinigten Ne-
derrhein. Weindmühlen G. m. b.
H., Crefeld 152 Geschäftsführ.,
Alfred Dannemann, Kfm., Crefeld
Verwaltung des Witwe Rhodius'schen
Nachlasses G. m. b. H., Crefeld 90
Geschäftsführ., Hermann Schel-
les, Kfm., Otto Schelless, Pro-
curator, Wm. Rudolf Schelless,
Emilie geb. Veder u. Gustav
Schelless, Justizrat, Crefeld,
Frau Professor Dr. Carl Roed,
Eveline geb. Schelless u. Dr. Carl
Roed, Professor, Gießen
Viehändler Viehvericherung für den
Reg. Bez. Düsseldorf für Schlach-
tvieh, sowie gegen Diebstahl und
Blitz und Vieh Lebensversicherung
G. m. b. H., Crefeld 206 Ge-
schäftsführ., Emannel Levy, Kfm.,
Greifath b. Crefeld
Victoria-Brauerei G. m. b. H.,
Crefeld 119 Geschäftsführ., Josef
Wagner, Brauer, Bochum i. W.

W.

W. Waldbaum G. m. b. H., Cre-
feld 194 Geschäftsführ., Salk
Kaufmann, Kfm., Köln
Wandernder Grubenausbau, System
Reinherd G. m. b. H., Crefeld
Nr. 183 Geschäftsführ., Franz
Dengler, Fabrikant, Crefeld
Andre Weiss G. m. b. H., Crefeld
Nr. 259 Geschäftsführ., Anton
Annader, Director, Duisburgs
Ruhrort
Ludwig Wehel Aktiengesellschaft für
Porzellan und Steingutfabrikation
zu Poppelsdorf, Zweigniederlas-
sung in Crefeld, Crefeld 91 Vor-
stand: Josef Holzmann, Fabrik-
ant, Julius Kozberg, Director,
Poppelsdorf
Westdeutsche Kohlenhandels-Gesellschaft
m. b. H., Köln, Zweigniederlas-
sung Crefeld, Crefeld 210 Ge-
schäftsführ., Wilhelm Georg Brand-
enberg, Kfm., Düsseldorf u. Be-
ter Wudten, Kfm., Hochemmerich
Weber & Leuten G. m. b. H.,
Crefeld 163 Geschäftsführ., Wm.
Wilhelm Weyer, Jane geb. Ba-
ton, Crefeld

Wilderer Lebens- u. Genussmittel-
Großhandels-Gesellschaft m. b. H.,
Crefeld 306 Geschäftsführ., Ernst,
Julius u. Carl Haub u. Mathias
Winnands, Kfm., Willich
Windermann G. m. b. H., Crefeld
Nr. 239 Geschäftsführ., Mathias
Gans Virovortek, Redlinghaus-
sen-Süd u. Wilhelm von Kamp,
Profucist, Rülheim-Ruhr
Wohnungsfürsorge G. m. b. H.,
Crefeld 109 Geschäftsführ., Wi-
helm Doppelsfeld, Director, Carl
Gehler, Finanzdirect., u. Wilhelm
Gieses, Kfm., Crefeld
Wohnungs Nachweis und Hausver-
waltung m. b. H., Crefeld 108
Geschäftsführ., Wilhelm Thomas,
Architekt u. Arthur Jores, Büchere-
revisor, Crefeld

X.

Zinnwerk Crefeld G. m. b. H.,
Crefeld-Vinn 237 Geschäftsführ., Mag.
Dobes, Chemiker, Düsseldorf-
Obercaffel
Heinrich Josten Söhne G. m. b. H.,
Crefeld 171 Geschäftsführ., Hein-
rich Vinke, Bankbeamt., Crefeld

Abteilung III

Eingetragene Genossen-
schaften

A.

Anrath'er Spar- und Darlehnska-
senvereinigung e. G. m. unbeschr.
d., Anrath 17 Vorstand: Julius
Kötten, Landw., Gelleshof bei
Anrath, Jakob Holter, Landw.,
Dückerhof b. Anrath, Heinrich
Hamann, Landw., Heinrich Ge-
nning, Ackerer u. J. Hamann, Anrath
Arbeiter-Wohnungsgenossenschaft e.
G. m. b. H., Crefeld 15 Vorstand:
Heinrich Deidiger, Architekt, Dr.
Walter Peder, Stadtschess., Ro-
bert Wöringer, Lagerverwalt.,
Peter Weins, Steinbruder u. Jo-
hannes Keschelber, Schlosser, Cre-
feld

B.

Bank für Gewerbe und Hausbesitz
e. G. m. b. H., vormalig In-
nungsbank, Crefeld 21 Vorstand:
Theodor Derfs, Schuhmakt., Jo-
hann vom Kden, Buchdruckereibes.,
u. Heinrich Dahmen, Schneidere-
meister, Crefeld
Banten-Wohnungs-Verein Crefeld
e. G. m. b. H., Crefeld 22 Vor-
stand: Dr. Carl Rembert, Ober-
lehrer, Crefeld, Johann Brinjen,
Kosomotivführ., Crefeld-Oprum,
Jakob Altmeyer, Pöls-Kommissar,
Theodor Wolff, Weichschullehr.,
Johannes Kleue, Ob. Stadtschess.,
u. Josef Wigelmann, Eisen-
brennwerk, Crefeld
Bezugs- und Abfahrgenossenschaft des
Gartenbauvereins Crefeld-Vinn, e.
G. m. b. H., Crefeld-Vinn 58 Vor-
stand: Hermann Wintmann, Ranz-
giermakt., Robert Weyergraf, Lade-
meister, Johannes Hüßges, Eisen-
bahngeb., Hermann Wenger,
Schneider u. Robert Vincenz, Ei-
senbahngeb., Crefeld-Vinn

C.

Consum u. Produktiv Genossen-
schaft 'Niederrein' e. G. m. b. H.,
Crefeld 3 Vorstand: Paul Braune,
Geschäftsführ., u. Adolf von den
Berg, Kontrolleur, Crefeld

Kredit Genossenschaft Crefeld, Postum e. G. m. b. H., Crefeld, Postum 34 Vorstand: Hermann Müller, Maurermeister, Paul Klein, Sekretär u. Paul Waagen, Revisor, Crefeld, Postum
 Crefelder Beamten Komsum Verein e. G. m. b. H., Crefeld 24 Vorstand: Josef Wedding, Lehrer, Johann Werner, Wertführ., Johann Brüdner, Staatsanw., Ob. Sekr., Jakob Canne, Fabrikanten-ausgeb., u. Wilhelm Hanningk, Lehrer a. D., Crefeld
 Crefelder gegenseitige Spiegelscheiben-Versicherung e. G. m. b. H., Crefeld 31 Vorstand: Moritz Dieck, Kfm., Mathias Greden, Buchhdt., Gustav Bredow u. Wilhelm Jülichenbad, Assize., Crefeld
 Crefelder Wiederverwertungs-genossenschaft e. G. m. b. H., Crefeld 32 Vorstand: Wilhelm Junge, Outsbef., Cref., Postum, Wilhelm Vinzer, Outsbef., Conrad u. Heinrich Bommer, Landw., Kempen
 Crefelder Näherei-Vereinigungen für Aufarbeitung und Instandsetzung e. G. m. b. H. in Vliou, Crefeld 44 Liquidat. G. Schüller, Kfm. u. Frau C. Wernede, Crefeld

D.

Deposa e. G. m. b. H., Crefeld, Frach- und Hoffgenossenschaft, Crefeld 39 Vorstand: Theodor Lemm, Robert Grüttner, Johannes Schreiber, Erik Blüchahn, Sattler u. Mag. Gerseck, Polsterer, Crefeld

E.

Einkaufsgenossenschaft der Damen-Schneiderinnen zu Crefeld e. G. m. b. H., Crefeld 59 Vorstand: Wilhelm Panels, Käse Gröbbsel u. Moritz Bähr, Crefeld
 Einkaufsgenossenschaft der Freien Wirte Innung Crefeld e. G. m. b. H., Crefeld 51 Vorstand: Martin Kühlen u. Peter Bausch, Wirte, Crefeld
 Einkaufsgenossenschaft selbständiger Bäcker und Konditoren zu Anrath e. G. m. b. H., Crefeld 49 Vorstand: Johann Frauenrath, Johann Wihing u. Peter Dorfsen, Bäckermeister, Anrath
 Einkaufsgenossenschaft selbständiger Bäcker und Konditoren zu Crefeld e. G. m. b. H., Crefeld 51 Vorstand: Heinrich Riden sen., Jean Janßen u. Hubert Dick, Bäckermeister, Crefeld
 Einkaufs- und Verteilungs-Genossenschaft des Kleinhandels e. G. m. b. H., Crefeld 48 Vorstand: Abraham Meyer u. Gustav Bredow, Assize., Crefeld
 Einkaufsstelle Rheinisch-Westfälischer Ludwikteller e. G. m. b. H., Crefeld 33 Vorstand: Adolf Bernbach jr. u. Carl Gosenck, Assize., Crefeld

F.

Fischelner Spar- u. Darlehnskassenverein e. G. m. unbeschr. H., Fischeln 30 Vorstand: Albert Buscher, Jakob Freyzen, Peter Baum, Carl Werners u. Adam Schleeberger, Landwirte, Fischeln

G.

Gemeinnütziger Bauverein Crefeld-Varante e. G. m. b. H., Crefeld, Oppum 57 Vorstand: Christian Stevens, Verpfloster, Crefeld-Op-

um, Johann Derksen, Schreiner, Crefeld u. Peter Kütten, Wertführ., Crefeld, Postum
 Gemeinnütziger Beamten-Bauverein Crefeld e. G. m. b. H., Crefeld Nr. 55 Vorstand: Max Niechoi, Faltsekr., Mathias Moron, Rechnungsreis., Georg Erner, Postsekr., Josef Beck, Bahnmeister u. Walter Bollert, Stadtbaurat, Crefeld
 Genossenschaft Niederrheinischer Brauweinbrenner und Destillateure e. G. m. b. H., Crefeld 38 Vorstand: Julius Erlenwein, Kfm., Herdingen u. Eugen Kieber, Kfm., Crefeld
 Genossenschaftsdruckerei und Verlagsanstalt e. G. m. b. H., Crefeld 33 Vorstand: Friedrich Lewerenz, Parteisekr., Josef Doh, Geschäftsführ., u. Johann Liders, Schuhm., Crefeld
 Gewerbliche Schneidergenossenschaft der Schneidermeister zu Willich, Fischeln und Osterath, e. G. m. b. H., in Vliou, Willich 41 Liquidat.: Carl Busch, Schneidermeister, Willich u. Michael Hinz, Schneidermeister, Osterath
 Gewerbliche Schuhmacher- und Sattler-Genossenschaft zu Willich, e. G. m. b. H., Willich 46 Vorstand: Eduard Verms, Josef Jentzen u. Johann Drent, Schuhmeister, Willich
 Gewerbliche Vereinigung in der Schlosser-Innung e. G. m. b. H., Crefeld 43 Vorstand: Albert Gatzepool, Josef Theissen u. Gerhard Kasten, Schlossermeister, Crefeld
 Gewerbliche Vereinigung der Schuhmacher Crefeld e. G. m. b. H., Crefeld 4 Vorstand: Lambert Bongers, Jean Plant u. Theodor Deetz, Schuhmeister, Crefeld
 Gewerbliche Vereinigung in der Schneider-Innung zu Crefeld e. G. m. b. H., Crefeld 20 Vorstand: Peter Kremmers, Johann Sanders u. Peter Kleinmanns, Schneidermeister, Crefeld

H.

Handwerker-Baugenossenschaft e. G. m. b. H., Crefeld 37 Vorstand: Heinrich Kredders, Tischlermeister, Wilhelm Sallmann, Zimmermeister, u. Alex Anorich, Schneidermeister, Crefeld
 Handwerker-Spar- und Darlehnskassen-Verein e. G. m. unbeschr. H., Willich 28 Vorstand: Ludwig Götter, Jakob Hamen, Josef Geortens, Carl Busch u. Josef Werder, Willich

I.

Innungshaus e. G. m. b. H., Crefeld 2 Vorstand: August Knops, Ludwig Kasten, Schlossermeister, u. Gottfried Kuppkes, Kupferhammermeister, Crefeld

K.

Kleider- u. Versorgung-Genossenschaft für die Handelskammerbezirke Crefeld, M. Gladbach und Neuf, e. G. m. b. H., Crefeld 50 Vorstand: A. Keder, Heinrich Schüller, Assize., Crefeld u. Julius Venneberg, Kfm., Kheydt
 Konsum-Verein Eintracht e. G. m. b. H. in Vliou, Anrath 8 Liquidat.: Johann Broder, Landwirt, Franz Eden, Landwirt u. Johann Franken, Fadrath, Anrath

L.

Landwirtschaftliche Bezugs- und Absatzgenossenschaft Crefeld-Postum, e. G. m. b. H., Crefeld-Postum 53 Vorstand: Gottfried Schmitz, Dorfschreiber, Carl Becker, Stellvertreter, Hubert Schwören, Geschäftsführ., Heinrich Hoffmeister, Johannes Brandenburg, Josef Bendi u. Franz Becken, Crefeld, Postum
 Landwirtschaftliche Bezugs- und Absatzgenossenschaft Crefeld-Berberg e. G. m. b. H., Crefeld-Berberg 52 Vorstand: Wilhelm Clasen, Johann Klüber, Josef Bengel, Heinrich Burckard, Heinrich Bengel, Landwirte u. Heinrich de Graaf, Hauptlehrer, Crefeld-Berberg, Gottfried Schmitz u. Mathias Burckard, Landw., Crefeld-Postum
 Landwirtschaftliche Bezugs- und Absatzgenossenschaft Gardi-Osterrath e. G. m. b. H., Gardi 60 Vorstand: August Willemßen, Wilhelm Baum, Ernst Nennen, Carl Gorch u. August Heines, Landwirte, Gardi
 Versicherungsvereinigung für das Hufschmiede- und Wagenbau-Gewerbe zu Crefeld, e. G. m. b. H., Crefeld 40 Vorstand: Carl Neerpsch u. Wilhelm Plant, Schmiedmeister, Crefeld

M.

Niederrheinische Ein- u. Verkaufsgenossenschaft für Gartenbaubetriebe e. G. m. b. H., Crefeld 61 Vorstand: Johannes Greden, Gärtner, August Windhausen, Gärtner u. Karl Koenen, Gärtner, Crefeld, Aloys Köpjen, Gärtner, Dülken u. Arthur Keder, Gärtner, M. Gladbach
 Niederheinische Arbeiter- u. C. Crefeld 25 Vorstand: August Edzgen, Weber, Wilhelm Eßer, Wilhelm Platen, Buchhalter, Crefeld

N.

Privatfeuerberthungsberein des platten Landes e. G. m. b. H., Crefeld 26 Vorstand: Hermann Holtappel, Wirt, Peter Hedhoff, Landw. u. Gustav Bredow, Kfm., Crefeld

O.

Spar- u. Credit-Verein des landwirtschaftlichen Rastins Crefeld e. G. m. u. b. H., Crefeld 11 Vorstand: Johannes Blum, Josef Maachen u. Carl Deußen jr., Landwirte, Crefeld, Hermann Lediger, Landw., Fischeln

P.

Tischler-Vereinigung e. G. m. b. H., Crefeld 14 Vorstand: Heinrich Kredders, August v. d. Heyden, Schreinermeister, u. Friedrich Lude, Geschäftsführ., Crefeld

Q.

Verein Crefelder Kolonialwaren-händler e. G. m. b. H., Crefeld 35 Vorstand: Wilhelm Franz Schimmen u. Heinrich Simmelbauer, Kolonialwchdl., Crefeld u. Josef Schmitz, Kolonialwchdl., Crefeld-Postum
 Versicherungs- und Wirtschaftsgenossenschaft des Crefelder Bürger- und Hausbesitzervereins e. G. m. b. H., Crefeld 23 Vorstand: Hermann Bassen u. Josef Richard Assize., Crefeld

B.

Webereivereinigung Eintracht e. G. m. b. H., Fiskus 12 Vorkand: Heinrich Enger, Josef Baas, Weizenmühl. u. Johann Köstges, Speyerstraße, Fischeln

Weydenische Besessenen-Gesellschaft e. G. m. b. H., Grefeld 42 Vorkand: Carl vom Regen, Grefeld u. Gustav Eichelshmidt, N. Stadbach

Willscher Bezugs- und Absatzgenossenschaft e. G. m. b. H., Willsch Nr. 19 Vorkand: Heinrich Terhardt, Peter Binger, Wilhelm Eber, Louis Hoyer, Landw. u. Carl Klotz, Willsch

Willscher Konsumverein e. G. m. b. H., Willsch 13 Vorkand: Heinrich Zinken, Vorbeher, Franz Stein, Schriftführer u. Rich. Spielter, Kaffeezer, Willsch

Willscher Spar- u. Darlehnskassenverein e. G. m. b. H., Willsch 18 Vorkand: Heinrich Terhardt, Peter Schmih, Peter Binger, Adreter, Wilhelm Maachen, Gutsbes. u. Louis Hoyer, Landw., Willsch

Abteilung IV

B o r e i n e

A.

Arbeiter-Verein „Grefeld“ Nord, Grefeld 100 Vorkand: Heinrich Amend, Fabrik, Peter Franzen, Hubert, u. Mathias Schriener, Harber, Grefeld

Arbeitsgeber-Verband für das Holzgewerbe des besetzten rheinischen Gebietes, Grefeld 104 Vorkand: August Altgassen, Tischlermeister, Stephan Gahn, Piano-fortefabrik., Grefeld

Arbeitsgeber-Verband für das Baugewerbe für den Stadt- u. Landkreis Grefeld, Grefeld 27 Vorkand: Hugo Roth jr. u. Frh Schiffers, Architekten, Grefeld

Arbeitsgeberverband für das Dekorationsmalerei- und Ankreidergewerbe für den Stadt- und Landkreis Grefeld, Grefeld 24 Vorkand: Carl Reiche, Emil Ingenwerth, Carl Heil, Karl van Bül u. Carl Blum, Maler- u. Ankreidermeister, Paul Warg, Max Diekmann, Carl Dominikus u. Wilhelm Viehscher, Ankreidermeister, Grefeld

Architekten-Verein Grefeld, Grefeld Nr. 106 Vorkand: Peter Frank u. August Viehriger, Architekten, Grefeld

Artillerie-Verein Grefeld, Grefeld 11 Vorkand: Theodor Wornmann, Schneidermeister, Ludwig Egermann, Schlossermeister, Franz Heesen, Kfm., Gottfried Heidenreich, Schuldiener, Adolf Hries, Rentner, Lorenz Heimes, Schneidermeister, Traugott Prötter, Kfm., Gottfried Küppers, Kupfer-schmied, Carl Blum, Ankreidermeister, Johannes Didmann, Bäckermeister, u. Jean Knops, Ankreidermeister, Grefeld

Arzte-Verein zu Grefeld, Grefeld 5 Vorkand: Dr. Julius Berendes, Dr. Max Buisch, Dr. Leo Telboos, Dr. Anton Wegmann u. Dr. Kurt Schlotius, Arzte, Grefeld

B.

Bauabacht e. B. Schunderband der Bauinteressen im Stadt- und Landkreis Grefeld, Grefeld 76 Vorkand: Johann Friedrich Jansen, Architekt, Friedrich Lindens, Stuckateurmeister, Ludwig Kallen, Schlossermeister, Franz Josef Hermanns, Geschäftsinhaber, Adolf Steinert, Baumaterialien-handler, u. Carl Piel, Geschäftsinhaber, Grefeld

Bezirks-Vereinigung Grefeld des Westdeutschen Verbandes selbständiger Installateure, Klempner und Kupfer-schmiede, Grefeld 23 Vorkand: Frh Koben, Installateur, Gottfried Küppers, Kupfer-schläger, Carl Rehner, Installateur, Franz Josef Hermanns, Installateur, Heinrich Giers, Installateur, Adalbert Meckeln, Klempnermeister, Carl Hellenbrod, Jos. Koenen, Peter Rambs, Grefeld, Peter Blosler, Herdingen, Robert Kütten, Kupfer-schläger, Grefeld u. Jakob Böcher, Kupfer-schläger, Willsch

Bienenzuchtverein Grefeld u. Umgegend, Grefeld 2 Vorkand: Wilhelm Terfah, Grefeld, Ludwig Dohs, Bienenzüchter, Pentad, Jos. Hubert, Hermann Verhuden Kederer, Lönigsberg u. Theodor Wilters, Fleischbeschauer, St. Hubert, Blau-Kreuz-Verein, Grefeld 19 Vorkand: Hermann Neuburg, Buchhalter, Wilhelm Neuburg, Fabrik-leiter, Conrad de Kerthoff, Lager-bes, Ferdinand Biegler, Maschinenführer u. Gustav Heffe, Schneidermeister, Grefeld

Blinden-Vereinigung, Verein zur Fürsorge für die Blinden der Stadt Grefeld, Grefeld 84 Vorkand: Heinrich Paas, Rektor, Heinrich Stader, Redakteur u. Martin Hoff, Werkführer, Grefeld

Club Rheinischer Schmiede-Vereinigungen, Grefeld 61 Vorkand: Herm. Marcell, Schmiedemeister, Grefeld, Heinrich Opgen-Orth, Schmiedemeister, Essen, Janna Kous, Schmiedemeister, Kuchel, Hubert Köben, Schmiedemeister, Dait h. München-Bladbach u. Wilhelm Krämer, Schmiedemeister, Grefeld

Bürger-Gesellschaft, Grefeld 95 Vorkand: Dr. Aloys Höller, Notar, Ludwig Kleinheldt, Rektor, Eugen Kleber, Kfm., Heinrich Wenzinger, Kfm., Friedrich Lehmlöhler, Apotheker, Gustav Koch, Kfm., Franz Moriches, Kfm., Heinrich Kolten, Kfm., Dr. Heinrich Heinen, Sporensassenrentant u. Anton Schiffer, Bauunternehmer, Grefeld

C.

Caritas-Verband, Ortsgruppe Grefeld, Grefeld 90 Vorkand: Adolf v. Jiler, Rektor, Georg Rühig, Kapuzinerpater, Anton Wich, Rentant, Hugo Göres, Apotheker, Frau Dr. Schreus, Maria geb. Dreßen, Frau Dr. Schindler, Elisabeth geb. Johannitzen, Wilhelm Doppeljeld, Direktor, Helene Schicks, Pri. u. Hubert Picken, Dechant, Grefeld

Cravatten-Hoff Fabrikanten-Verband in Blau, Grefeld 10 Vorkand: Rudolf Badhaus, Kfm., Grefeld

Grefelder Apotheker Verein, Grefeld Nr. 30 Vorkand: Dr. Frits, Leop. Schiffer u. Walter Hellenberg, Apotheker, Grefeld

Grefelder Automobil Club, Grefeld Nr. 22 Vorkand: Cornelius de Greiff, Agent, Hans Deuben, Samt-fabrikant, u. Adolf Büschgens, Färbereibes., Grefeld

Grefelder Brief-tauben Verein, Grefeld 37 Vorkand: J. R. Peter Hoeth, Rechtsanw., Wils. aus Josef Vnder, Rentitor, Otto Nimu, Kfm., Wilhelm Thomas, Architekt, Heinrich Bongars, Kfm., Josef Weingarten, Kfm., Heinrich Koch, Photograph u. Carl August Kranen, Rentner, Grefeld

Grefelder Fußball Club 1895, Grefeld 23 Vorkand: Friedrich Wilhelm Schmidt, Kfm., Paul Schürmann, Gerold Schillme, Kfm., Hans Schoor, Kfm., Rudolf Gös, Kfm., Heinrich Wungendahl, Kfm., u. Kurt Müller, Kfm., Grefeld

Grefelder Haus- und Grundbesitzerverein, Grefeld 85 Vorkand: Wilhelm Jellenbach, Kfm., u. Josef Körber, Buchdruckermeister, Grefeld

Grefelder Hausfrauen-Verein, Grefeld 89 Vorkand: Frau Carl Südder, Frau Leopold Kaufmann, Frau Walter Schroers u. Frau Frh Hedwillecker, Grefeld

Grefelder Lebensmittelhändler Verein, Grefeld 88 Vorkand: Franz Belmann, Kolonialverhdl., Wilhelm Großklinghaus, Feinstoffverhdl. u. Andreas Biederfeld jr., Kolonialverhdl., Grefeld

Grefelder Rieterverein, Grefeld 75 Vorkand: Franz Wirlisch, Rechtsanw., Richard Küster, Photograph u. Hubert Hamblod, Kanjistik, Grefeld

Grefelder Rabatt Sparverein, Grefeld 72 Vorkand: Gustav Stöcher, Kfm., Dietrich Feigen, Uhrmacher u. Josef Richard, Kfm., Grefeld

Grefelder Rennverein, Grefeld 83 Vorkand: Rudolf Deller, Seidenwebereibes., Ernst Hedwillecker, Rohstoffverhdl., Paul Deller, Seidenwebereibes., Dr. Jhr. Hermann Trauben, Rechtsanw., Adolf Rudolf Woltenaar, Vordirektor u. Heinrich Lediger, Architekt, Grefeld

Grefelder Ruder Club, Grefeld 1883 Vorkand: Dr. Carl Rabbe, Chemiker, Herdingen, Arthur Hörsninghaus, Kfm., Max Pelzer, Kfm., Walter Bräuning, Kfm. u. Bruno de Greif, Seidenwebereibes., Grefeld

Grefelder Sängerbund, Grefeld 77 Vorkand: Hermann Schildeg, Ingen., Wilhelm Müller, Büroporbeher, Frh Goldmann, Dekorateur u. Hugo Gether, Buchdruckerbes., Grefeld

Grefelder Verein für Volksspiele und Jugendspiele, Grefeld 86 Vorkand: Dr. Johannes Johannsen, Oberbürgermeister u. Dr. mod. Wolf Schroers, Grefeld

Grefelder Wohlfahrts-Verein „Friede“ e. B., Grefeld 70 Vorkand: Frh Overhoff, Bankbeamter, Josef Wesscher, Färbereibes., Josef Starck, Schlosser, Paul Baaten, Färbereibes., Wilhelm Voller, Samwebereibes., Heinrich Heuer, Bankbeamter u. Josef Schroers, Schneidermeister, Grefeld

D.

Detailisten Verein Crefeld, Crefeld
Nr. 44 Vorstand: Gustav Fredebe,
Kfm., Crefeld

E.

Esperanto Societe, Crefeld 51 Vor-
stand: Sebastian Böggermann,
Generalagent, Bernhard Hestelhaus,
Kfm., Ludwig Winkel, Kfm., Fritz
Gatzer, Handlungsgeh. u. Hermann
Fischer, Kfm., Crefeld

Evangelischer Bürgerverein Bodum,
Cref. Bodum 61 Vorstand: E.
Schük, Pastor, August Bogun,
Hauptlehrer, Emil Stertenbach,
Handlungsgeh., Albert Hermanns,
Metallbinder, Ferdinand Buch-
mann, Zeichner, Carl Lehmann,
Rector a. D., Hugo Lindner,
Tapetenfabrik., Robert Semper,
Berkmstr., Johann Weber, Fa-
brikmstr., Franz Müller, Antkrei-
ser u. Wilhelm Holler, Buchhal-
ter, Cref. Bodum

Evang. Jünglings- u. Männer-Ver-
ein, Crefeld 43 Vorstand: Lud-
wig Keller, Pastor, Carl Schlimme,
Zuschneider, Carl Kämpes, Schrei-
nermstr., Carl Gheilmann, Hand-
lungsgeh., Andreas Biederich, Rent-
ner, Walter Songer, Handlungs-
geh., Heinrich Feld, Fleisch-
beschauer, Ernst Lindner, Ver-
walt. Assst., Wilhelm Kleper,
Schreinerstr., Martin Schmitz,
Weber, Emil Wilmis, Bader u.
Conrad Witt, Handlungsgeh., Crefeld

Evangelischer Kirchenverein An-
rath e. A., Anrath 20 Vorstand:
Heinrich Kamphausen, Berkstr.,
Paul Schloß, Straßenkaltlehrer
u. Richard Bötsche, Piarer, An-
rath

Evangelisches Schwefeln u. Frauen-
heim, Crefeld 35 Vorstand: Carl
Stark, Piarer, Adolf Steinert,
Hermann v. Bederath, Frau
Heinrich Barunkeln, Crefeld, Jo-
hannes Sikesberg, Pastor, Kai-
serwerth u. Freiler: Friedrich
h. v. Reben-Domesdelm Haus
Meer e. B. Buderich, Kreis Reuh

F.

Felsk Verein Crefeld, Crefeld 12
Vorstand: Heinrich Stader, Re-
dakteur u. Emil Volter, Kfm.,
Crefeld

Fischerelgesellschaft Waldwinkel, Cre-
feld 4 Vorstand: Bernhard Joh-
berg, Kartonnagenfabrik., Gustav
v. Bederath, Profurist, Rudolf
Illmes, Kfm., Richard Wecker-
mann u. Heinrich Doeder, Appre-
turbel, Crefeld

Fußball-Club „Union“ 1905, Crefeld
Handlungsreisender, u. Carl Neu-
ter, Reisender, Crefeld

Fußballklub Rhomania 1904, Crefeld
67 Vorstand: Heinrich Hegels,
August Michelbacher, Walter Wil-
derich, Willy Bohmann, Erik
Derdib, Walter Bongach, Hans
Boggen, Paul Kaufmann, Erik
Hartmann u. Willy Pins, Crefeld

G.

Gesellschaft St. Elisabethhaus e. V.,
Crefeld 94 Vorstand: Josef Mi-
chels, Piarer, August Pellander,
Carl Groten, Josef Guppert,
Rector u. Josef Buchsart, Crefeld

Gewerkesförderungs-Verein für Cre-
feld und den Niederrhein Cre-
feld 74 Vorstand: Ludwig Kaefer,
Obermstr., Carl Wolbrandt, Pro-
fessor, Jakob Kofellen, Fortbil-
dungsschuldirektor, Paul Wago,
Berkmstr., Theodor Dertz,
Schuhmstr., Hubert Frenten,
Obermstr. u. Theodor Wormannd,
Ehrenobermstr., Crefeld

H.

Hauspflege u. Hilfsvereinigung Cre-
feld, Crefeld 101 Vorstand: Frau
Willy Wehler, Rath, geb. Lin-
terh, Frau Franz Neches, Heb-
wig geb. Reich, Hedwig Rohmwil-
den u. Käthe Kenners, Schwefler,
Crefeld

Heimarbeiterinnen Hilfskette Crefeld,
Crefeld 80 Vorstand: Dr. Eugen
Angerhausen, Frau Josef Pannes
u. Frau Maria Pilters, Crefeld

I.

Jagd-Club Felsk auf, Crefeld 50
Vorstand: Jakob Haues, Biet,
Kreiser, Franz Wierichs, Vordb.,
Büderich h. Reuh, Ludwig Peter
Wirt, Büberich h. Reuh, Josef
Gentges, Wegger, Wieren u.
Theodor Gatzer, Vordb., Büberich
Jagdbauverein Crefeldia, Crefeld 52
Vorstand: Hermann Hoogen,
Schreinerstr. u. Jos. Pödling,
Crefeld

Irathener Turnverein, Crefeld 60
Vorstand: Wilhelm Claessens,
Straßenf. Führ., Johann Nliegen,
Eisenbahnarb., Johann Klisch,
Bader, Erik Schroers, Schlosser,
Wilhelm Frank, Eisenbahnarb.,
Fritz Voomes, Eisenbahnarb.,
Wilhelm Wills, Ladierer, Jakob
Honrath, Eisenbahnarb., Her-
mann Pardon, Kfzer, Johann
Löhlen, Antkreischer u. Heinrich
Schroers, Eisenbahnarb., Crefeld

Israelitische Frauenverein, Crefeld
Nr. 105 Vorstand: Frau David
Bendmann, Frau De Senger,
Frau Julius Markus, Frau
Siegfried Blumenthal, Frau Mo-
rik Dahl, Frau Michael Kamp
u. Frau Sally Wihl, Crefeld

Israelitische Krankenpflege und
Beerdigungs Verein, Crefeld 32
Vorstand: Julius Markus, Kfm.,
Rag Gompert, Kfm., Siegfried
Bendmann, Kfm u. San. Rat
Dr. Wallerstein, Crefeld

Jugendklub Verein Königshof Ge-
meinde, Fischein 41 Vorstand:
Eugen Klein, Rector, Königshof,
Gottfried Ulrich, Ob. Postassst.
u. Heinrich Kamper, Kirchenren-
dant, Fischein

K.

Kaufmännischer Verein Crefeld,
Crefeld 13 Vorstand: Friedrich
Kamphausen, Profurist, Jakob
Hö, Mertens, Buchhalter, Emil
Vollen, Handlungsgeh., Robert Wuy,
Verkäufer, Rudolf Wingerath,
Kfm., Ludwig Wade, Buchhalter,
Eugen Roelle, Commis, Gustav
Steges, Commis, Heinrich Schmitz,
Agent, Abraham Rayer, Buchhal-
ter, Rudolf Föhl, Profurist u.
Carl Strompen, Buchhalter, Crefeld

Kirchenverein Crefeld-Bodum I,
Crefeld 65 Vorstand: H. Reichers,
Georg Hütiges, Konrad Rütten,
Carl Weigang, Peter Berchel-

mann, Heinrich Geelen, Peter
Kahn, Wilhelm Dobren, Arnold
Zueh, Heinrich Hug, Johannes
Reuhausen u. Heinrich Doeters,
Cref. Bodum

Kohlenhändlervereinigung von Cre-
feld und Umgegend, Crefeld 82
Vorstand: Hermann Weberling u.
Friedrich Hülborn, Kfz., Crefeld

Krefelder Beamten Vereinigung,
Crefeld 6 Vorstand: Professor Dr.
Franz Schlemmer, Emil Stempel,
Stadtsek., Carl Sahr, Rechnungs-
rat u. Johann Vogt, Crefeld

L.

Naturwissenschaftlicher Verein zu
Crefeld, Crefeld 3 Vorstand: Prof.
Dr. Rabbe Realgymnasialdirektor
Niederrhein Lage, Crefeld 48 Vor-
stand: Jacob Frank, Bantler,
Gottfried Gombert, Albert Koenig,
Fritz Alexander, Kfz. u. Josef
Witzel, Rechtsanw., Crefeld

O.

Oeffentliches Aufstübcherel, Crefeld
Nr. 109 Vorstand: Dr. Rudolf
Siegel, Stadt. Aufstübcherel Crefeld
Olympier Sportverein 09, Cref.
Olymp 98 Vorstand: Peter Ger-
hards, Hundarb., Cref. Olymp
u. Johannes Kämpfshulte, Pri-
leur, Crefeld

P.

P. F. C. Brechen 1895 e. V.,
Crefeld 62 Vorstand: Heinrich Da-
mes, Kfm., Ernst Willekin, Hans
Dauh, Kfm., Heinrich Böter,
Kfm. u. Heinrich Troost, Bau-
techn., Crefeld

R.

Rabati und Handelsklubverein, Cre-
feld 40 Vorstand: Wilhelm Franz
Brimmen, Heinrich Overbid,
Martin Schäfer, Wilhelm Jute,
Gustav Ringels, Kfz. u. Jakob
Kfers, Bädermstr., Crefeld

Rheinisch-Westfälischer Frauen-Ver-
band, Ortsgruppe Crefeld, Crefeld
Nr. 66 Vorstand: Frau De Sel-
bach, Frau v. Vendergh, Marie
Geilmann, Frau Joergens, Frau
Wolff u. Frau Pflueger, Crefeld

S.

Schmiede-Vereinigung, Crefeld 63
Vorstand: Hermann Marcell, Wil-
helm Blank, Carl Schaefer, Carl
Kreepach, Christian Flege, Wil-
helm Klein, Josef Gohmann,
Schmiedemstr., Crefeld, Job. Siepa-
pen, Schmiedemstr., Willich u.
Peter Kötterweh Schmiedemstr.,
Benrath h. St. Iohns

Schuhwarenhändler Verein von Cre-
feld und Umgegend, Crefeld 18
Vorstand: Wilhelm Süder, Ges-
min Kämpes, Peter Winkler,
Franz Reiter u. Moriz Dierich Crefeld

Section Crefeld des deutschen und
österreichischen Alpenvereins, Cre-
feld 26 Vorstand: Prof. Dr. Buff,
Oberlehrer, Carl Haupt, Kfm.,
Geb. San. Rat Dr. Gedasius,
Rag Felker, Rentner, Otto Lieb,
Kfm., Erik Schffardt, Kfm. u.
Adolf Schebler, Kfm., Crefeld

Singverein, Crefeld 99 Vorstand:
Willy Schmitz, Kfm., Dr. Schmitz,
lee, Anklrat, Dr. Carl Schwade,
Direktor des k. k. Untersuchungs-
amtes, Crefeld

St. Stephansverein, Crefeld 86
Vorstand: Dr. Geh. Bjaerer, August Schloffer, Jean Dür, Clara Raas, Frau Rektor Gabn, Hedwig Rohmühlen, Auguste Willert, A. B. Endels, Mathilde Platten, Wilhelm Kuthing, August Leiwald, Anton Lutztraen, Josef Drauschke, Peter Dreiken u. Johann Föllendach, Crefeld

T.

Tennis-Verein 1903, Crefeld 28
Vorstand: Geeta Wever, F. Hanscheid, Hermann Diez, Emma Paulsen, Maria Thelen u. Claire Wogge, Crefeld

U.

Niederländischer Frauenverein Zweigverein Crefeld, Crefeld 8
Vorstand: Wm. Moriz Hunzinger, Frau Dr. Johansen, Walter Cronus u. Alex. Keussen, Crefeld

Verband der Feste Vereine e. V., Crefeld 79
Vorstand: Friedrich Bornemann, Km., Ernst Arnesmann, Oberaufseher u. Heinrich Stadler, Crefeld

Verband der Deereslieferanten des Holzwaren aller Art des Handelskammerbezirks Crefeld, Crefeld 81
Vorstand: August Nigaken, Tischlermeister, Heinrich Klöbermes, Holzwerkfabr., u. Bruno Deitmann, Km., Crefeld

Verband niederrheinischer Brauereien in Crefeld, Crefeld 1
Vorstand: Ludwig Gabels, Brauereibes., Engelbert Maassen, Brauereibes., Cleve, Johann Leopold, Brauereibes., Bieren, Robert Wierichs, Brauereibes., Crefeld, Georg Peter, Brauereibes., Crefeld, Leopold Schmitz, Brauereibes., Wilsch, Wilhelm Broder, Brauereibes., Rindt v. Brezjell, Heinrich Hausmann, Brauereibes., Wilsch, Robert Rigen, Brauereibes., St. Anis u. Carl Dittbah, Bierbrauereibes., Crefeld

Verband der niederrheinischen Schirmschiffanten, Crefeld 56
Vorstand: Heinrich Schnitler, Schirmschiffant, Ebersfeld u. Theodor Michels, Schirmschiffant, Crefeld

Verband rheinischer Rübentransportfabrikanten, Crefeld 69
Vorstand: Friedrich Judisar, Fabrikbes., Kommerzialrat, August Voglig, Fabrikbes., Herdingen u. Frisch Bilden, Landw., Klein-Altendorf

Werberger Schützenverein, Cref. Werberg 57
Vorstand: Josef Vaas, Gemeindefbr., Wilhelm Cronen, Schreinermeister, Mathias Ingemanns, Ackerer, Peter Oehlers, Maurer, Peter Moehlen, Färber, Heinrich Marzelli, Schneidermeister, Heinrich Sanders, Färber, Heinrich Brangs, Bäcker, Peter Weich, Schreinermeister, u. Peter Thomas, Ackerer, Cref. Werberg

Verein der Alt-Eisen und Metallhändler von Crefeld und Umgegend, Crefeld 68
Vorstand: Hermann Söninger, Km., Admiration, Leopold Sommer, Metallhändler, Clemens Venning, Km., Ludwig Cornelissen, Rohproduktenhändler, Crefeld u. Salomon Herz, Km., Herdingen

Verein Creditreform Crefeld, Crefeld 1
Vorstand: Hugo Küsters, Peter Korfes, Wilhelm Wild u. August Schwarting, Kfzte., Crefeld
Verein der Blinden für Crefeld und Umgegend, Crefeld 107
Vorstand: Peter Helges, Aloys Blant, Stuhlflöster, Wm. Wilhelm Wille, Anna geb. Korting, Kfzfrau, Julius Theuerlauf, Photograph u. Reinhold Behold, Heizer, Crefeld
Verein der Hundefreunde von Crefeld und Umgegend, Crefeld 73
Vorstand: Ludwig Helmes, Stadtsch., Jakob Junst, Wirt, Carl Smets, Profurist, Emil Namratz, Kfzwerkst., Carl Kauter, Glasereibes., Heinrich Hoosamer, Heizungsfabr., Johann Schmitz, Wirt u. Otto Kufmann Jr., Kfzschner, Crefeld

Verein der Metall-Industriellen für den Stadt- und Landkreis Crefeld, die benachbarten Orte und Herdingen, Crefeld 79
Vorstand: W. Siepermann, Kfzsch, Josephst., F. Hengler u. G. Siempelkamp, Crefeld

Verein der Wuhwarenhändler des Handelskammerbezirks Crefeld, Crefeld 103
Vorstand: Max Jacob u. S. Hick, Kfzte., Crefeld

Verein der Rechtsanwältin in Crefeld, Crefeld 54
Vorstand: Dr. Simon, Dr. Brähler u. Dr. Schnitler, Rechtsanwältin, Crefeld

Verein der selbständigen Dentisten des Landgerichtsbezirks Crefeld, Crefeld 42
Vorstand: Christian Sauerland, Arzt, Alfred u. Carl Schindles, Dentisten, Crefeld

Verein der Textil-Einzelhändler, Crefeld 92
Vorstand: Hermann Wanneke, A. Meber u. Heinrich Schüller, Kfzte., Crefeld

Verein deutscher Schaudsteinfreunde, Crefeld 71
Vorstand: Dr. Eppler, Dr. Janßen u. F. W. Schüne, Crefeld

Verein für Weidungsplätze 1904, Crefeld 50
Vorstand: Friedrich Grieh, Km. u. R. Dorr, Sekret., Crefeld

Verein für Feuerbestattung, Crefeld Nr. 108
Vorstand: Carl Schaffardt, Fabrik., Crefeld

Verein für Industrie, Handel und Gewerbe, sowie für akademische und freie Berufe, Crefeld 105
Vorstand: Carl Jammers, Fabrik., Franz Korfes, Fabrik., Wilsch, Fringsberg, Km., Eugen Keulsen, Fabrik., Heinrich Gabels, Fabrik., Josef Burckart, Fabrik., Paul Jansen, Gartenbauarchitekt, Wilhelm Lemmen, Fabrik., Anton Schiffer, Architekt, Wilhelm Gohes, Fabrik., August Schloffer, Appreturbes. u. Dr. Brudner, Rechtsamw., Crefeld

Verein für sociale Wohlfahrtseinrichtungen, Crefeld 29
Vorstand: Dr. Freiherr v. Hausen, Richard Wolff, Beigeordneter u. Ernst Schlimmann, Km., Crefeld

Verein oberrheinischer Hausbauern der Städte R. Gladbach, Rheydt und deren Umgegend, Crefeld 87
Vorstand: R. Garbun, Brauereibes., Crefeld

Verein Produktenmarkt, Crefeld 83
Vorstand: Kommerz, Rat Max Baherthal, Crefeld, Emil Volck, Herdingen u. Johann Terheggen, Mühlbes., Crefeld

Verein selbständiger Dentisten von Rheinland und Westfalen, Crefeld 31
Vorstand: Gustav Wolf, Dentist, Crefeld u. Wilhelm Scholten Jr., Duisburg

Verein selbständiger Mischhändler von Crefeld und Umgegend, Crefeld 46
Vorstand: Heinrich Konkel, Mathias Courads, Heinrich Namacher, Jakob Döffen, Johann Schmall u. A. Schroeder, Crefeld
Verein zur Förderung niederheinischer Kunst, Crefeld 47
Vorstand: Heinrich Schmitz, Zeichner, Franz Brahmhacht, Bildhauer, Cref., Bodum, Christian Gähnel, Maler, Paul Karhausen, Architekt, Heinrich Schühler, Km. u. Wilsch, beim Bergels, Maler, Crefeld

Vereinigte Baumaterialienhändler Crefelds, Crefeld 38
Vorstand: Adolf Steinert, Emil Bartho, Carl Michels u. Peter Schülen, Baumaterialienhändler, Crefeld

Vereinigung akademisch gebildeter Katholiken Crefelds, Crefeld 97
Vorstand: Dr. Brudner, Rechtsamw., Crefeld

Vereinigung der Fachkräfte in Crefeld, Crefeld 102
Vorstand: Dr. Gorken, Dr. Hiltmann u. Dr. Wahn, Crefeld

Vereinigung der Speditoren und Subunternehmer Crefelds, Crefeld 36
Vorstand: Andre Weich, Wilhelm Gohbers, Frisch de Greiff junior, Wilhelm Wittfeld, Speditoren u. Keur Wolff, Prokurist, Crefeld

Verkehrsverein der Stadt Crefeld, Crefeld 55
Vorstand: Dr. Drathen, Justizrat, Ungerhausen, Rechtsamw., J. E. Rappert, Gustav Redow, Wilhelm Fringsberg u. Otto Schmieder, Crefeld

Verteilungshalle für Chlorzinn, Crefeld 78
Vorstand: Dr. Gustav Simon, Just. Rat, Gustav Kollmann, Crefeld, Dr. Alfred Rindenberg, Cref., Bodum u. Abraham Fromein, Ebersfeld

Werbhändler-Verein für den Regierungsbezirk Düsseldorf, Crefeld 17
Vorstand: Emanuel Leeb, Crefeld, Kreis Kempen, Kaspar Simon, Cref.-Linn, Hugo Hermanns, Neumerl, Siegmund Kosenheim, Wilsch, Abraham Wilsch, Schiefbahn, Benjamin Wilsch, Berit, Julius Defries, Duisburg, Reiderich, Heinrich Ranten, Geldern, Josef Willner, Crefeld, Wilhelm Dehnes, Dierath u. Wilhelm Hühler, Viehhändler, Duisburg

W.

Westdeutscher Verband der Lohgerberei und Glas-Großhändler e. V., Crefeld 49
Vorstand: Franz Hedemann, Km., Wilsch, Rühr

Wirtschaftsverband für das Bauergewerbe, Crefeld 91
Vorstand: Frisch Schiffers, Architekt, Johann Friedrich Janßen, Architekt, Josef Seils, Bauunternehmer, Wilhelm Gabels, Bauunternehmer, Friedrich Kraus, Bauunternehmer, Wilhelm Rodden, Steinmetzmeister, Heinrich Bruns, Bauunternehmer, u. Friedrich Lindenlauf, Crefeld, Crefeld

X.

Zweigs-Verein vom Roten Kreuz für den Landkreis Crefeld, Crefeld 45
Vorstand: Hermann Dehlig, Gutsbes., Kießert, Bürgermeister, Carl vom Beer, Stefan, Bürgermeister, Schmidt, Steuerberater u. Bruno Eichhorn, Landrat, Crefeld

Vereinigte Speditions-Häuser Elfes & Mackes Balth. Erlenwein & Cie.

G. m. b. H.

Uerdingen

KREFELD

Krefeld-Hafen

Dießemer Straße 15

Telephon 4800 und 4801

Telegr.-Adr: Erlkönig und Hapag

**Spedition, Schiffahrt, Lagerung, Lombard, Versicherungen
Frachten und Passage-Agentur der Hamburg-Amerika-Linie
Internationale und überseeische Transporte**

Übernahme von Transporten aller Art von und nach jeder Richtung

Sammelverkehre

Expresß direkt nach Berlin

**Ausführung von Transporten in kombinierter Schiffs- und Bahn-
verladung zu reduzierten Frachtsätzen**

Tägliche Eil- und Frachtgutverladung nach allen Plätzen Englands

Garn-Verkehre aus dem Manchester-Distrikt

Franco Fracht- u. Zollverkehr nach Frankreich, Holland u. Belgien

**Moderne Umschlags- und Lagerungseinrichtungen
für Stückgut und Massengut im Rheinhafen Krefeld vorhanden mit
eigener Zollabfertigungsstelle und Transitlager
Oelkeller mit Sammelbecken**

Vertreter der

**Köln-Düsseldorfer Dampfschiff-
fahrts-Gesellschaft, tägl. Fahrten
m. Personendampfern nach Rotterdam
u. Mannheim sowie Zwischenstationen;**

**Betriebsgemeinschaft der Rhein-
und Seeschiffahrt mit der
Mannheimer Lagerhaus-Gesell-
schaft, tägliche Güterbootverbindung
von und nach Mannheim;**

**H. Ristelhuebers Nachf., zweimal
wöchentliche Fahrten von und nach
Antwerpen;**

**Helvetia-Linie, dreimal wöchentliche
Fahrten von und nach Rotterdam;**

**Nieuwe Rijnvaart-Maatschappij
und**

**Koninklijke Nederlandsche
Stoomboot-Maatschappij,
dreimal wöchentliche Fahrten von und
nach Amsterdam, Hamburg, deutschen
u. russischen Ostseehäfen, Dänemark,
Levante, Frankreich, Spanien, Por-
tugal, Italien;**

Hull und Barnsley Railway Comp.

Mitglieder des Internationalen Möbeltransport-Verbandes

**Übernahme von Möbeltransporten über Land und per Bahn ohne
Umladung unter Garantie**

Rollfuhrwerk – Große trockene Lagerräume

Zollabfertigung – Veredelungsverkehr

Fixella

Pudding-Pulver



R. WELLEN SÖHNE
CREFELD
NÄHRMITTEL-
FABRIK

Fernspr 4706

Auto-Betrieb Crefeld & Stammbroder

Petersstraße 5

Erstklassige Personenzwagen

Fernspr. 1100



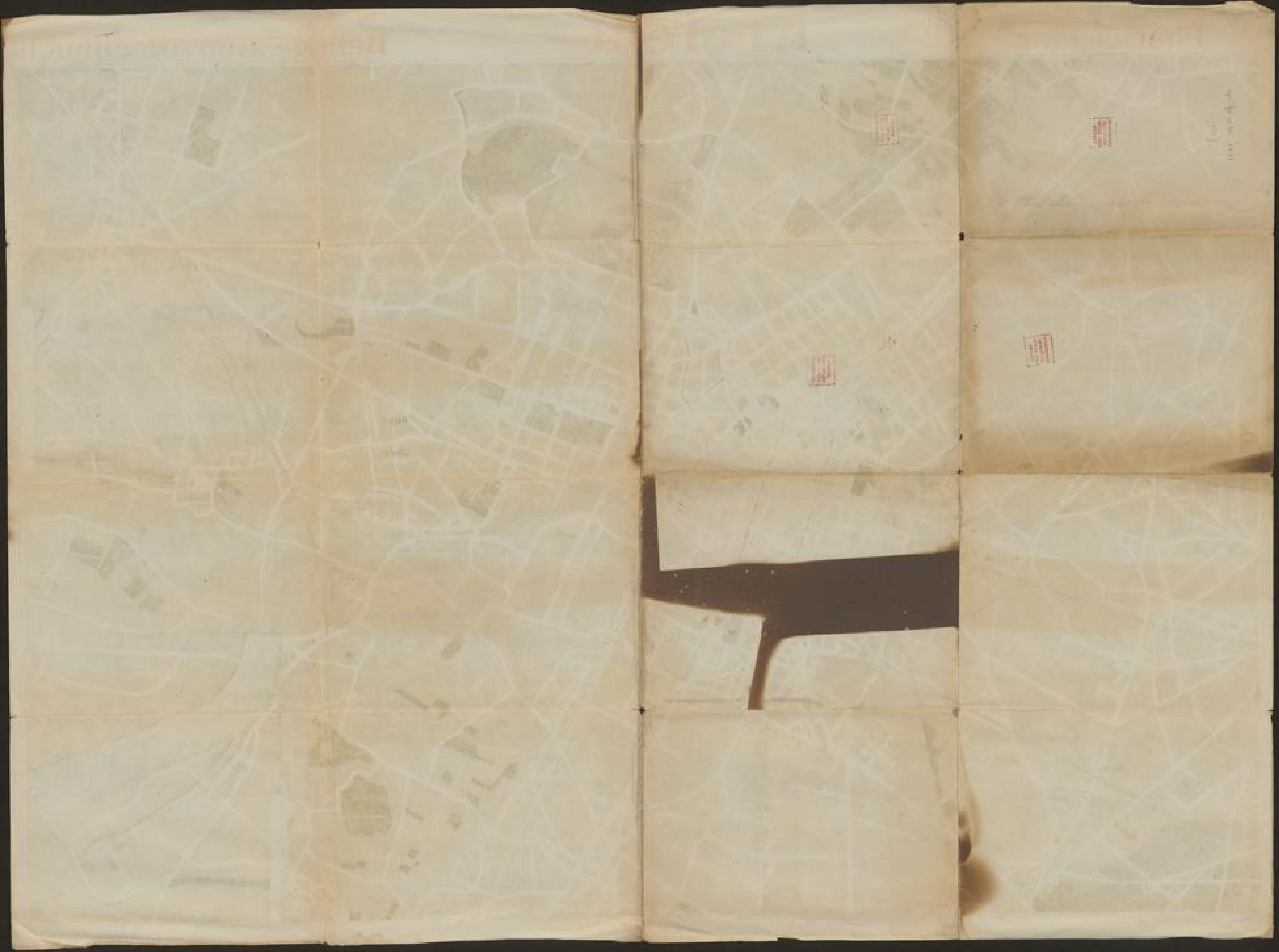

1850

16

1850

1850

1850

1850

The work itself and the containing map(s) were digitized with different types of scanners. The Colorchecker shown here refers to the map(s) only.

Das Werk selbst und die enthaltene(n) Karte(n) wurden mit unterschiedlichen Scannern digitalisiert. Dieser Colorchecker gilt nur für diese Karte(n).

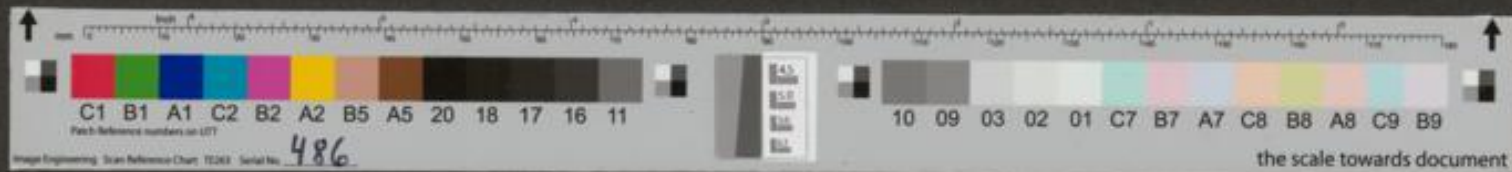



AFC

frh. Alois Ebben

Königstr. 1-
Telephon: 2
Bad

Lebens
Agentur

Genera
Margarin



44)

b
es

H.



mm

C1 B1 A1 C2 B2 A2 B5 A5 20 18 17 16 11

487

10 09 03 02 01 C7 B7 A7 C8 B8 A8 C9 B9

the scale towards document

the scale towards document