

# ADRESSBUCH

FÜR DEN BEZIRK DER INDUSTRIE-  
UND HANDELSKAMMER  
**NEUSS**



FIRMENHANDBUCH  
FÜR NEUSS STADT- UND LANDKREIS  
1924/25

LINDNER-VERLAG · LINDNER & BRAUN · DÜSSELDORF

6.  
9

UB Düsseldorf

+4137 582 01

# KreisparKasse Neuß

Reichsbankgirokonto  
Postscheckkonto: Köln 90314, Essen 3030

\*

**Hauptstelle:**

**Neuß, Königstraße 30/32**

Fernsprecher Nr. 998, 1520, 1598,  
über Landratsamt 156, 856, 1356

**Zweigstellen:**

**Kaarst** Fernsprecher Nr. 90 Amt Neuß

**Holzheim - Grefrath**

Fernsprecher Nr. 1449 Amt Neuß

**Nettesheim - Butzheim**

Fernsprecher : Nr. 62 Amt Rommerskirchen

\*

**Wechselstube und Wertpapierabteilung:**

**Neuß, Krefelder Straße 45a**

Fernsprecher 1568

\*

**Ausführung  
sämtlicher einschlägigen Geschäfte**

# RHEINISCHE HOLZWERKE

G·M·B·H

·HOLZHÄUSER·

·SIEDLUNGSBAUTEN ·WOHNHÄUSER·

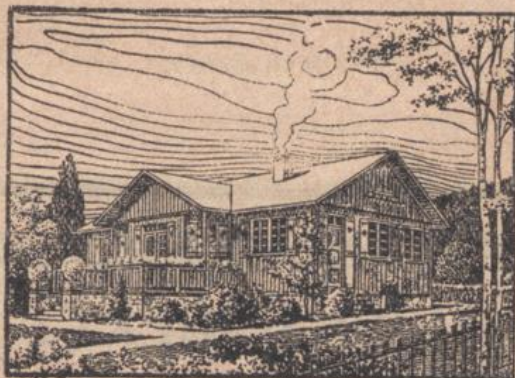

·BAUSCHREINEREI·

·FENSTER ·UND ·TÜREN ·MIT ·ALLEM ·ZUBEHÖR·  
·FERTIG ·VOM ·LAGER ·ODER ·NACH ·ZEICHNUNG·

·MÖBELFABRIK·

·STÜHLE ·TISCHE ·WOHNUNGSEINRICHTUNGEN·

·NEUSS A.RH·

·GLADBACHER STR. 426 ·STRASSENBAHNLINIE 16·

·HALTESTELLE HANDWEISER·

·POSTFACH: NR. 110·

·FERNSPRECHER ·898 ·899 ·TELEGRAMMADRESSE: RHEINHOLZ·

**Neußer Treuhand- und Revisionsgesellschaft m. b. H.**

Telephon 1725 **Neuß am Rhein** Mittelstraße 29

Drahtanschrift: Treuhand Neuß



Bankverbindungen:

Deutsche Bank, Zweigstelle Neuß

Dresdner Bank, Zweigstelle Neuß

A. Schaaffhausenscher Bankverein, A.-G., Zweigstelle Neuß

Bank für Handwerk und Gewerbe, e. G. m. b. H.,  
Neuß

Postscheckkonto Köln 109432

**Ausführung**  
**aller Treuhand- und Revisionsgeschäfte**

**GEBR. SEIBERTZ**

**FABRIK FÜR EISENKONSTRUKTIONEN**

FERNRUF NR. 1314 **NEUSS a. Rh.** WEYERSTRASSE 35

**EISENHOCHBAU**

**Kleineisenbau**

Wellblechbauten, Glasdächer, Gittermaste, Blecharbeiten,  
Oberlichte, Fenster, Tore, Treppen, Regale,  
Gitter, Umzäunungen usw.

**EISENLAGER**

I-Träger, U-Eisen, Stabeisen, Bandeisen, Moniereisen,  
Draht, Rohre und Bleche aller Art.

**Baufirma Phil. Kluth  
Neuß a. Rh.**

**Hoch-,  
Tief- und Eisenbetonbau  
Kanalisationsanlagen  
Erdbewegungen  
Mechanische Schreinerei**

Fernruf 79 u. 509

Bureau: Nordkanalallee Nr. 50

**Johann Bährens, Neuß**

Düsseldorfer Straße 216/220

\*

**Schrott-, Eisen-  
und Metallhandlung**

FERNRUF Nr. 936

\*

Ältestes Unternehmen in Neuß und Umgegend

# RHEINWAM

RHEINISCH-WESTFÄLISCHE GIESSEREI  
UND MASCHINENBAUANSTALT, G. M. B. H.  
**NEUSS AM RHEIN**

ABTEILUNG I:

## Grauguß-Gießerei

Sand- und Lehmgußstücke aller Art  
bis 15000 kg Stückgewicht

ABTEILUNG II:

## Maschinen-Fabrik

Kabelwinden für Hand- und Kraftbetrieb  
Grubenkabelwinden

Drahtanschrift: Rheinwam · Fernsprecher Nr. 29

# Baumaterialien aller Art

für Hoch-, Tief-, Beton-  
und Eisenbahnbauten

*Sämtliche Straßen- und Kanalbaustoffe*

Spezialität:

**Rheinkies · Rheinsand**

liefern

**Meutgens & Co. · G. m. · B. H. · Neuß**

**Breite Straße 26 · Fernruf 1395**

Reichsbank-Girokonto - Postscheckkonto Köln Nr. 106611

# ZIRKALLIT-WERK, NEUSS

INHABER UND ALLEINIGER FABRIKANT GERHARD KALLEN  
TELEPHON 747

**liefert als Spezialität**

hochfeuerfeste, säurebeständige u. scharfem Temperaturwechsel widerstehende

## Zirkon-Produkte

(patentiert in allen Kulturstaaten)

**Zirkonplatten, Tiegel, Façonstücke**

nach Zeichnungen und besonderen Angaben.

## Zirkon-Anstrichmasse sofort lieferbar

(besonderes deutsches Reichspatent)

gibt höchsten Schutz allen bestehenden Feuerungen u. Brennkammern.

Dieselbe Anstrichmasse als Mörtel an Stelle von Chamotte  
macht Feuerbrücken und Gewölbe

## total fugenfest,

stabil und hält Reparaturen sowie damit verbundene Betriebsstörungen fern.

**Schmelzpunkt bei unseren Zirkonprodukten über 1800 Grad.**

# Stadtgarten-Restaurant

CARL NELLEN

*Vornehmes Garten-Restaurant*

\*

**Mittagstisch von 12 – 2 Uhr**

**Reichhaltige Abendplatte**

**Kaffee-Restaurant**

\*

*Jeden Tag Künstler-Konzert*

*Große schattige Terrassen*

*Kahnfahrt*

**KÖLNER  
KONSUM-ANSTALT**

**W. LOHMAR**

Telephon 81 **NEUSS** Büchel 12



**Billige Bezugsquelle für**

**Kolonialwaren  
Wein, Likör u. Zigarren**



**PANNES & ROSELLEN**

INH. LOUIS MATOUL

**KOHLN - KOKS - BRIKETTS**

FERNRUF 45 u. 1291

**NEUSS a. RH.**

FRIEDRICHSTRASSE 48 · PRIVATWOHNUNG: KANALSTRASSE 35



# Der freie Sprecher

Organ der Sozialdemokratischen Partei für den  
Bezirk Neuß-Grevenbroich



Einzig am Ort erscheinende  
selbständige Arbeiterzeitung

✦  
Daher als Anzeigenorgan

äußerst wirksam!



**Die graphische Kunstanstalt  
L. Schwann · Düsseldorf**

Charlottenstraße 84/86

*liefert*

**Werbedrucksachen**

*für Industrie und Handel*

*in Buchdruck, Steindruck und Offsetdruck*

*Kataloge, Prospekte, Preislisten*

*Plakate nach künstlerischen*

*Entwürfen*

FERNSPRECH-ANSCHLÜSSE NR. 153,7987

**Lindner-Verlag**

LINDNER & BRAUN

**Düsseldorf 16**

Pempelforter Straße Nr. 3

Fernsprecher Nr. 32036, 8026

**Spezial-Verlag**

**für Industrie- und Handels-Adreßbücher**

---

**Zeitschriften**

**Ausstellungs-Kataloge**

**Architektur-Werke**