

FRANKREICH.

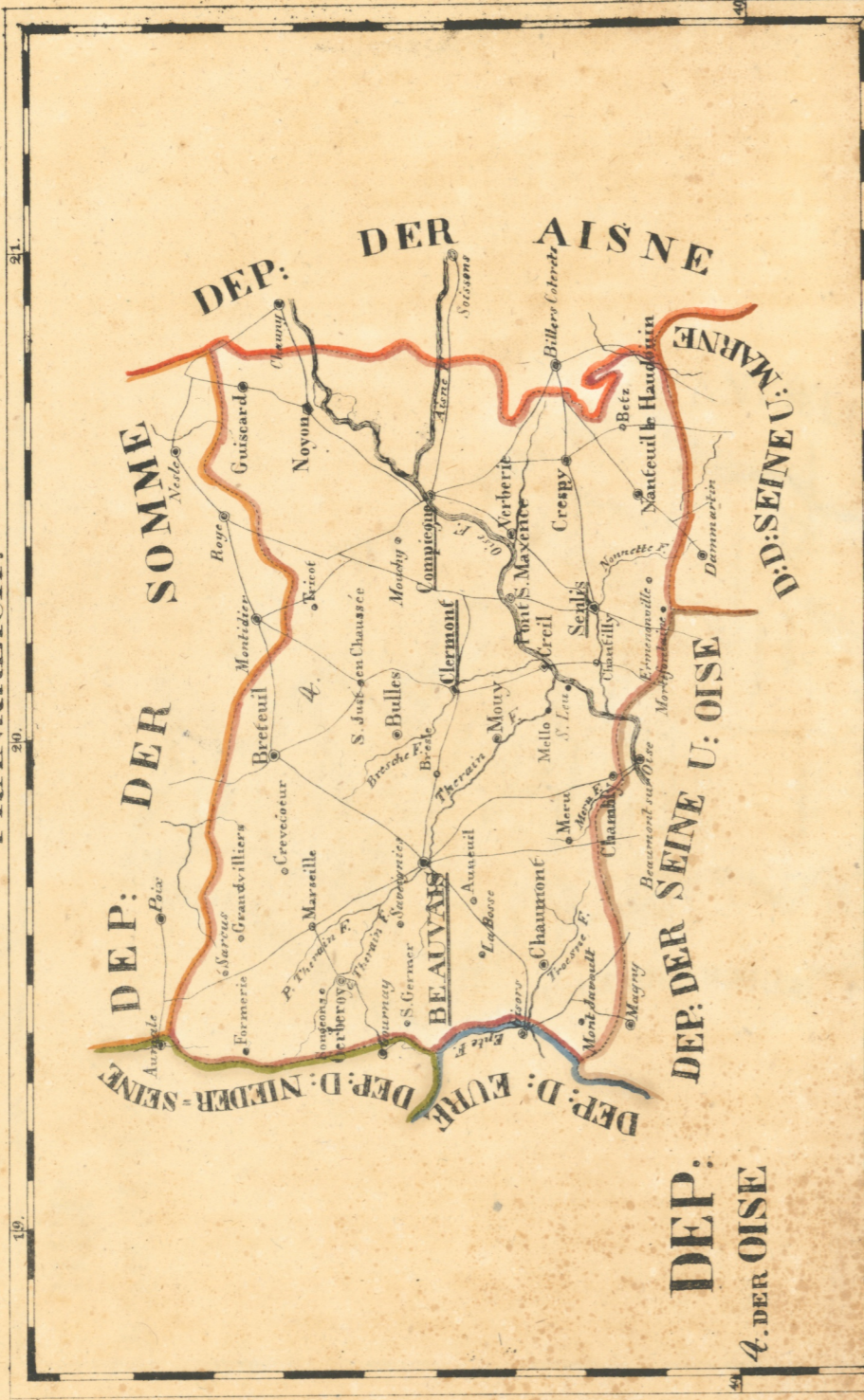

Französische Meilen 2,5 auf 1 Grad.

1. 2. 3. 4. 5. 10. 15. 20.

O. Hermann 1861.



62



1811/1812

1811

1812

1813

1811



FRANKREICH.



DEP:
 34. DER NIEDERLOIRE
 35. DER MAYENNE U. LOIRE

Französische Meilen 25 auf 1. Grad.
 1 2 3 4 5 10 15 20



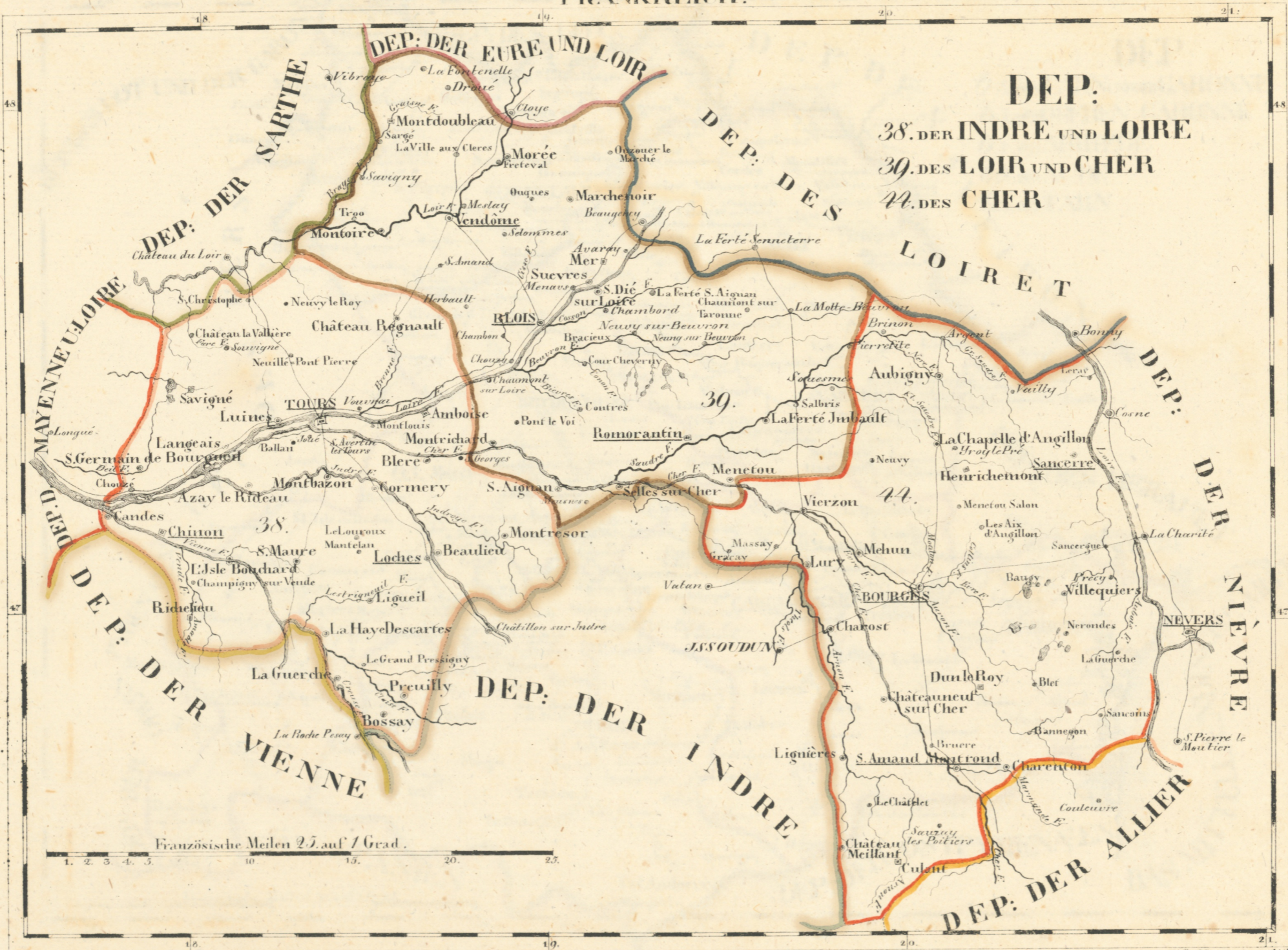

Französische Meilen 2,5 auf 1 Grad.
 1. 2. 3. 4. 5. 10. 15. 20. 25.



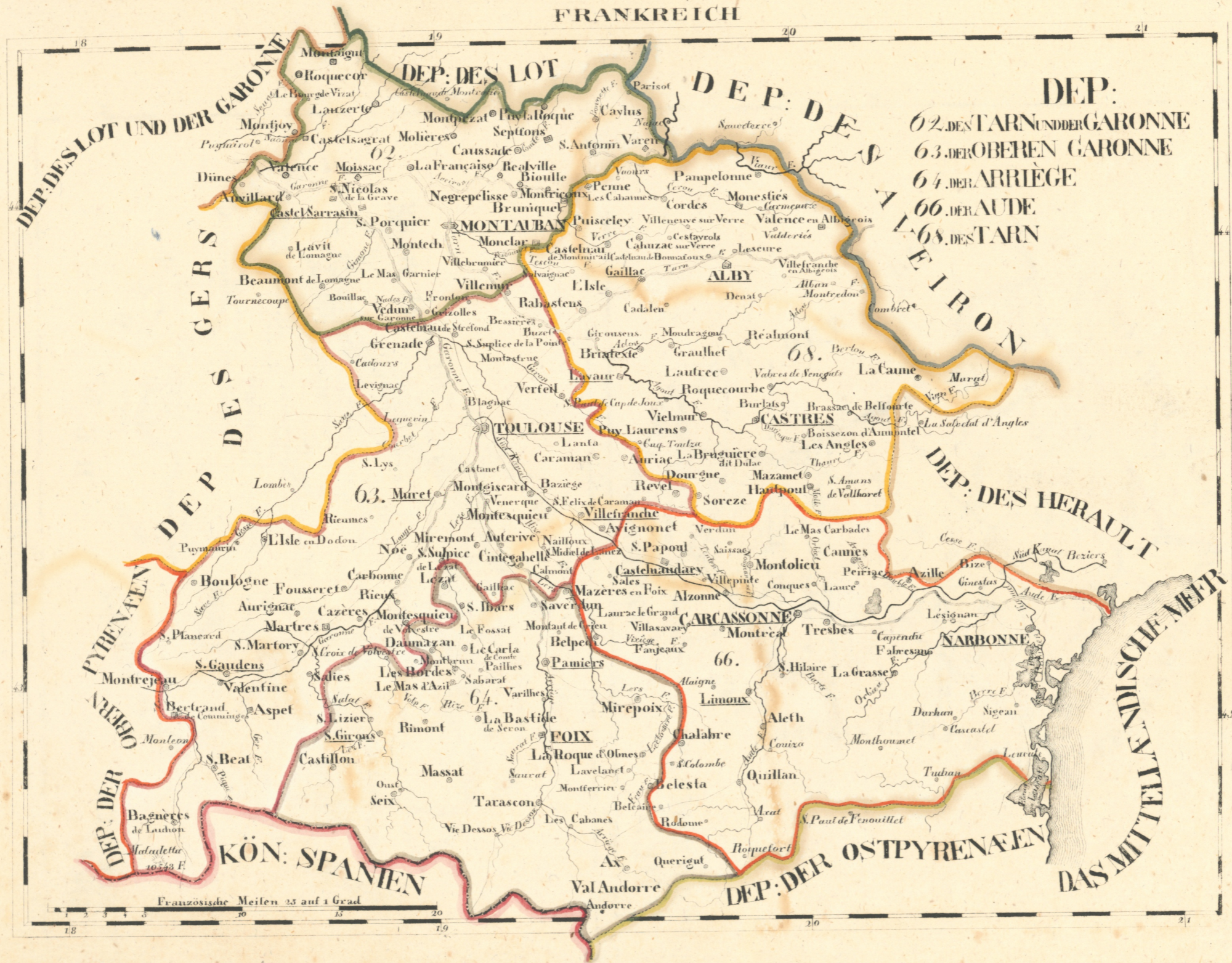

DEP. DES LOT UND DER GARONNE

DEP. DES GERS

DEP. DES PYRENÄEN ORIENTALES

DEP. DER PYRENÄEN

KÖN. SPANIEN

DEP. DES LOT

DEP. DES HAUTES PYRENÄEN

DEP. DES TARN UND DER GARONNE
62. DER OBEREN GARONNE
63. DER ARRIÈGE
64. DER AUDE
66. DES TARN

DEP. DES HERAULT

DEP. DER OSTPYRENÄEN

DAS MITTELÄNDISCHE MEER

Französische Meilen 25 auf 1 Grad



FRANKREICH.

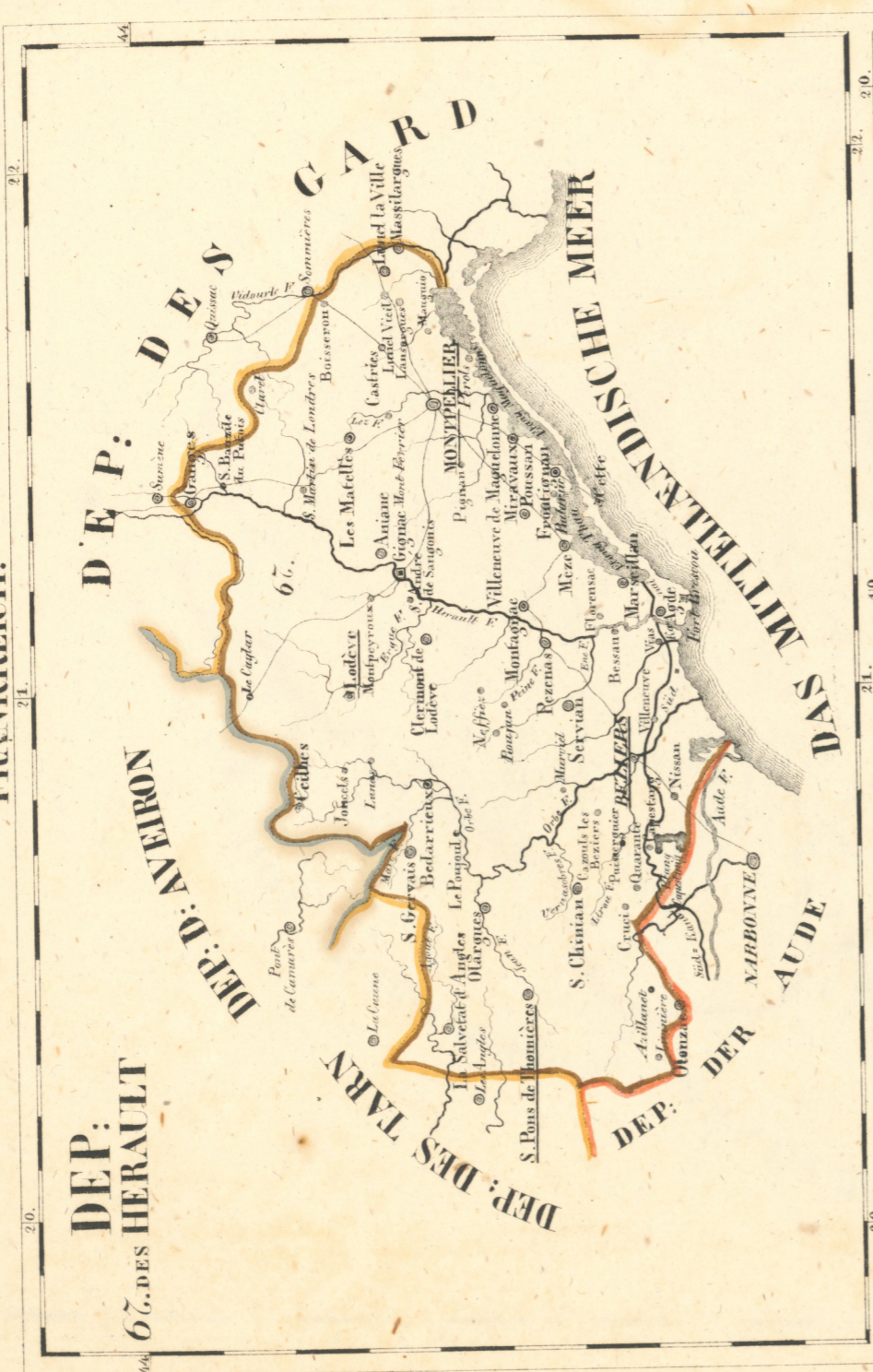

Französische Meilen 25. auf 1. Grad



FRANKREICH.

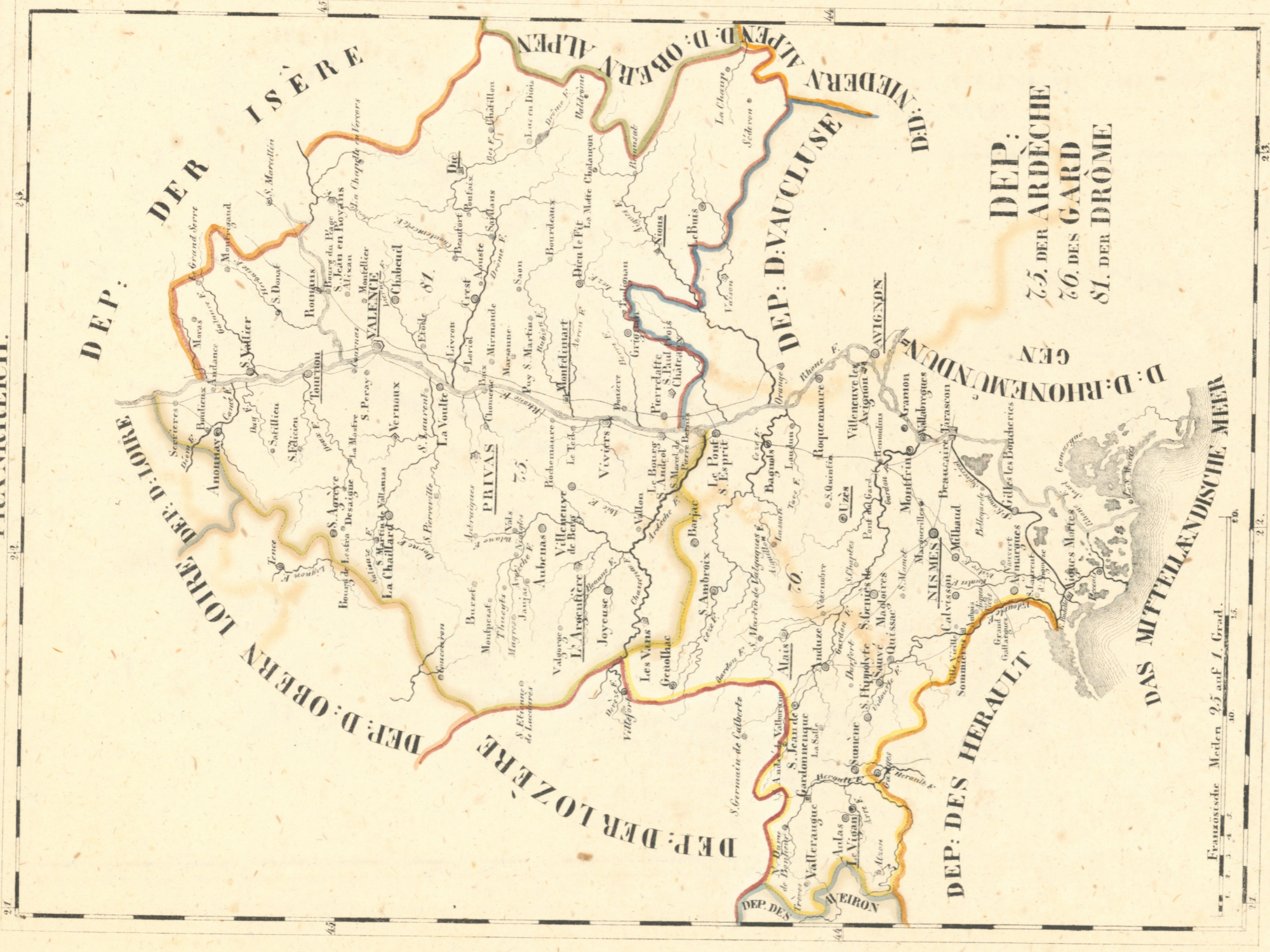

ALLENBERG



DER DER BARRON

ALLE

ALLENBERG



DEP:

82. DER VAUCLUSE.

83. DER RHONEMÜNDUNGEN.

85. DES VAR.

Französische Meilen 25 auf 1 Grad.

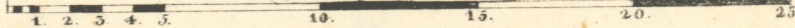

O. Hermann lith.

FRANKFURT



1781

DEUTSCHLAND

1781

1781

1781

1781

FRANKREICH.

DAS TIGRISCHE MEE R

DEP:
86. CORSIKA

DAS TOSKANISCHE MEE R

DAS MITTELANDISCHE MEE R



Französische Meilen 25 auf 1 Grad.

10 20 30 40 50

C. Hermann del.



L. B. M.

L. B. M.

L. B. M.

L. B. M.

L. B. M.

L. B. M.

FRANKREICH

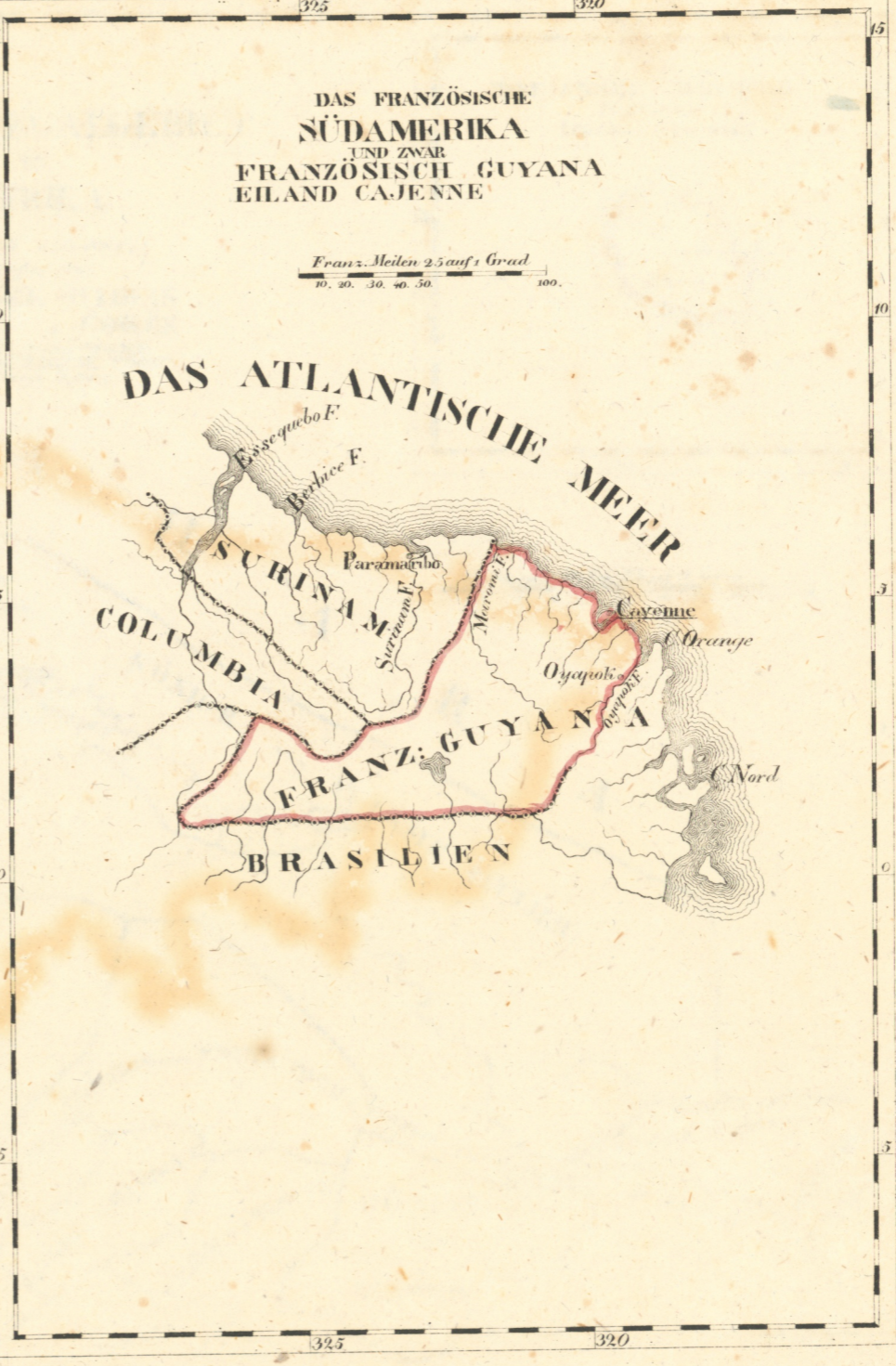



FRANKREICH.

DAS SENEGALGEBIET
IN
AFRIKA

(FRANZ: KOLONIE)
bestehend aus
DER INSEL S. LOUIS
GORÉE
UND DEN KOMTOIREN
ESCALE DU DESERT, PODOR
GALAM und ARGUIN.

DIE INSEL BOURBON
(REUNION)
(FRANZ: KOLONIE)



Französische Meilen 2,5 auf 1 Grad.
0 10 20 30 40 50

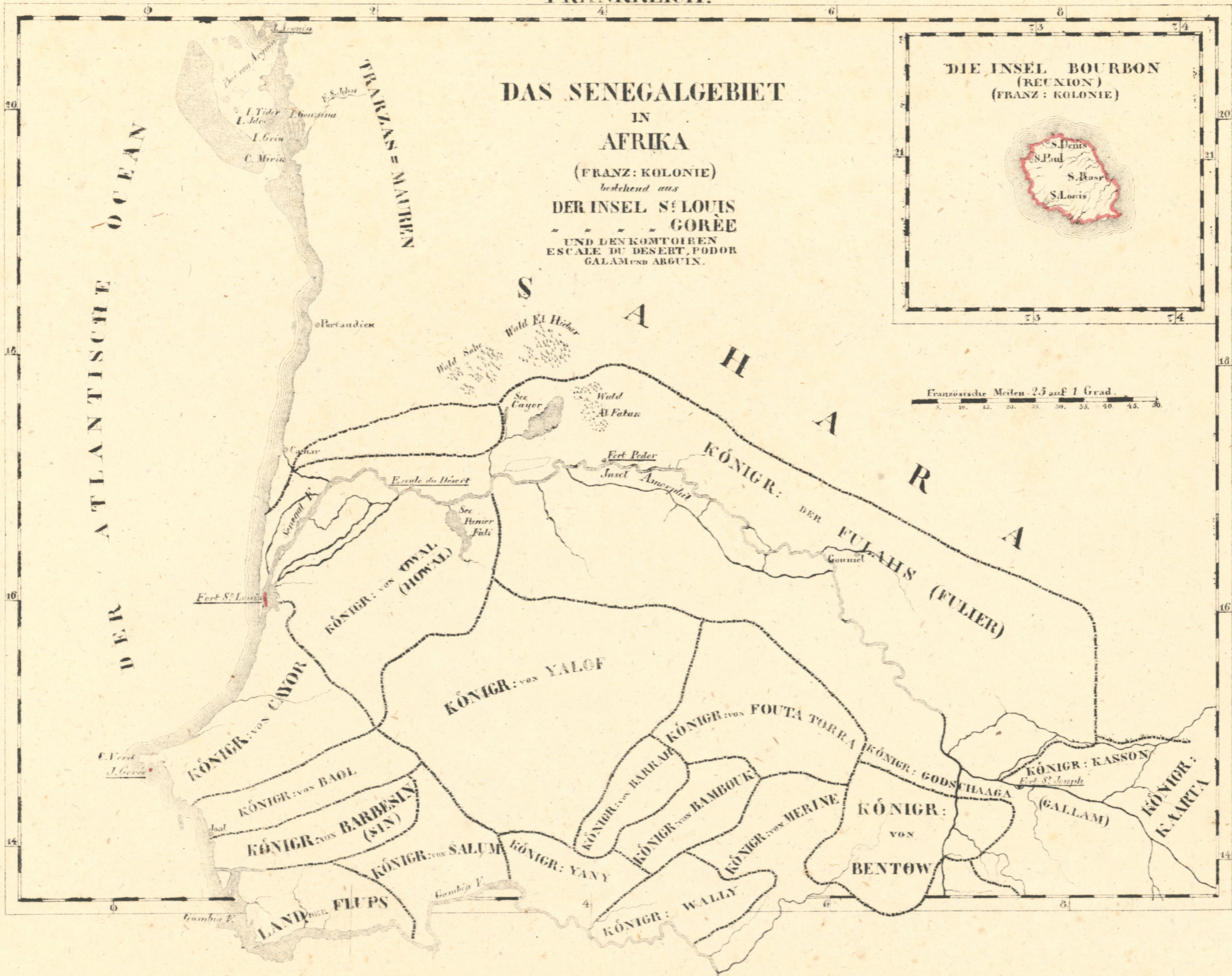

ATLANTISCHE OCEAN

TRARZAS = MAUREN

S
A
H
A
R
A

KÖNIG: VON CAYOR

KÖNIG: VON DYVAL (HOUVAL)

KÖNIG: VON YALOF

KÖNIG: VON BAOL
KÖNIG: VON BARBESIN (SIN)

KÖNIG: VON SALUM

LAND FLUPS

KÖNIG: VON YANY

KÖNIG: WALLY

KÖNIG: VON BARRME
KÖNIG: VON BAMBOUK

KÖNIG: VON FOUTA TORRA

KÖNIG: VON MERINE

KÖNIG: VON BENTOW

KÖNIG: GODSCHAAGA

KÖNIG: KASSON
(GALLAM)

KÖNIG: KARTA

KÖNIG: DER FULAHS (FULIER)

C. Verd
J. Goussier

Fort S. Louis

C. Schar

Portaudier

Wald El Heber
Wald Sobe
Wald Al Fabar

Fert Pader

Escale du Desert

See Penier Fali

Islet Anouph

Goumel

Fert St. Joseph

Gambia F.

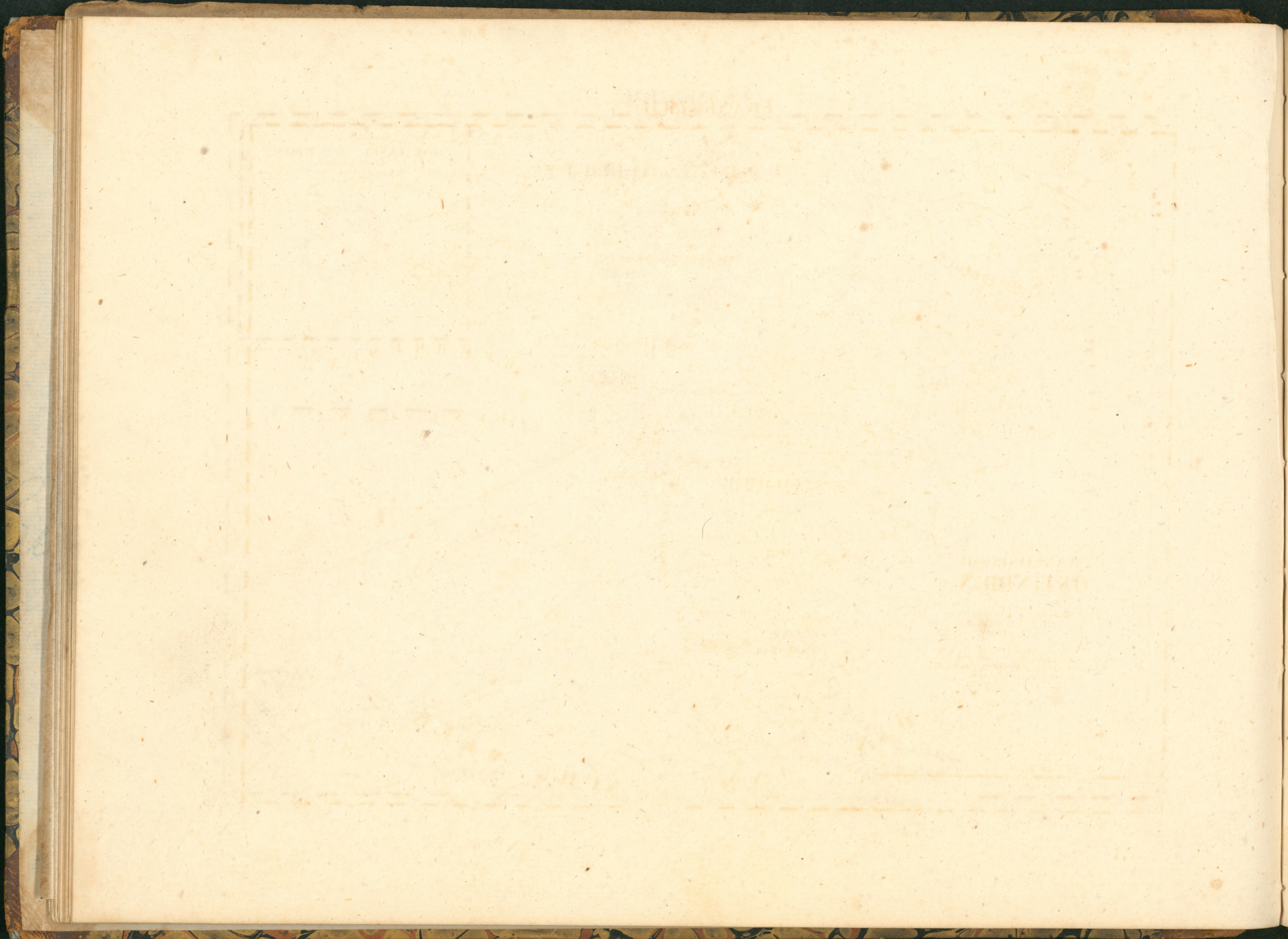

FRANKREICH.



DAS FRANZÖSISCHE OSTINDIEN

DAS GEBIET VON PONDICHERY
 KARIKALL
 MAHE

UND DIE KOMTOIRE
 YANAON, CHANDERNAGOR, PATNA,
 CASSIMBAZAR, BALASORE, JOUGDIA,
 Dacca und SURATE.

Französische Meilen 25. auf 1. Grad.

