# Alphabetisch-lexikographisches Verzeichnis der Einwohner von Solingen nebst Angabe ihres Standes, Gewerbes und der Wohnungen.

Die in das Handelsregister des Amtsgerichts eingetragenen Firmen sind mit einem * versehen. Die Inhaber sind in () gesetzt. Wo der Inhaber nicht besonders angegeben, stimmt der Name der Eintragung mit dem Namen des Inhabers überein.
F = Fernsprechanschluß, Oh = Ohligs, Wa = Wald, Hö = Höhscheid, Grä = Gräfrath.
Alle Familiennamen welche mit einer Vorsilbe beginnen, sind unter dem Buchstaben aufgeführt, zu welchem der große Anfangsbuchstabe gehört, z. B. von Hahn, van Heyß unter H. Diese Regel ist durchweg in allen größeren Adreßbüchern angewandt.

## A

Abbühl, Gottl., Maschinist, Wald, Locherstr. 78
Abel, Meta, o. G., Kullerstr. 11
— Ernst, Reider, Wald, Dammstr. 16
— Franz, Fabrikationsführ., Herzogstr. 10/12
— Friedr., Fabrikationsführer, Wald, Behringstr. 17
— Gust., Wwe., Erbenhäuschen 81
— Hermann, Reider, Berndstr. 7
— Johann, Wwe., Grünbaumstr. 40
— Karl, Reider, Erbenhäuschen 81
— Peter, Wwe., Bülowstr. 37
— Walter, Reider, Wald, Scheidterstr. 13
Abele, August, Rest., Oh., Kottendorferstr. 44, F 338 24
— Friedr., Kassierer, Ohligs, Blücherstr. 15
Abels, Christian, Rohprodukten- u. Schrotthdlg., Gräfrath, Obenflachsberg 13, F 238 32
— Heinr., Fabrikarbeiter, Grä., Focherstr. 73
— Heinr., Schlosser, Gräfrath, Focherstr. 73
— Hubert, Althändler, Gräfrath, Obenflachsberg 13
— Hubert, Arbeiter, Gräfrath, Focherstr. 73
— Karl, Fabrikarbeiter, Wald, Beethovenstr. 207
— Lambert, Former, Wald, Altenhof 11
— Ludwig, Arbeiter, Wald, Oben Itter 15
Abendroth, Heinr., o. G., Grünewalderstr. 3

***Abner & Co., G.m.b.H.**
**Sol.-Ohligs,** Hackhauserstr. 18/24, F 331 33
**Rasenmäher / Teppichkehrmaschinen / Parkettbohner**

Abraham, Fr., Buchh., Mangenbergerstr. 107
— F., Ehefrau, Hebamme, Mangenbergerstr. 107
*„Abralex" Stahlw.-Export G. m. b. H., Oh., Sandstr. 7
Abram, Eberhard, Wwe., Wupperstr. 17
Abs, August, Friseur, Ohligs, Querstr. 45
— Walter, Taschenm.-Kontr., Dorperhof 10
Abts, Albert, Wirtschaftsgehilfe, Hauptstr. 92
— Wilh., Elektriker, Hauptstr. 92
Achenbach, Ernst, Nagler, Ohligs, Weyerstr. 21
— Karl, Scherenfbk., Ohligs, Benratherstr. 4
— Karl, Wwe., Ohligs, Benratherstr. 4
— Paul, Wwe., Scherenfbk., Ohligs, Deusberg 6
— Rich., Kaufmann, Ohligs, Breitestr. 14, F 332 67
— Robert, Wwe., Ohligs, Grenzstr. 45b
Acher, August, Ehefrau, Ohligs, Ellerstr. 58
Achinger, Wilh., Konrektor, Gräfrath, Zeppelinstr. 359
*Curt Achnitz, Rasierklingenf., IV. Felderstr. 2, F 207 02
— Hubert, Wirt, Mangenbergerstr. 113
— Johann, Schleifer, Ohligs, Baverterstr. 49
Achterwinter, Gustav, Pließter, Oh., Am Stadtgarten 23
— Robert, Schläger, Höhscheid, Hingenberg 52
— Robert, Wwe., Höhscheid, Siepen 3
Acker, Albert, Fabrikschlosser, Schützenstr. 14
— Alfred, kaufm. Angest., Weyersbergerstr. 2
— Martin, Anstreicher, Fritz-Reuterstr. 19
— Otto, Galvaniseur, Weyersbergerstr. 2

**Acker & Henze, Versilberungs-Anstalt**
**Spezialität: Bestecke und Hohlgefäße**
Wiesenstraße 14 a F 242 71

Ackermann, Adolf, Fabr.-Arb., Oh., Düsseldorferstr. 40
— Alwill, ohne Gewerbe, Ohligs, Olgastr. 10
— Aug., Eisenbahner, Wald, Eintrachtstr. 20
— August, Nagler, Höhscheid, Wienerstr. 24
— August, Reider, Höhscheid, Untenkatternberg 18
— Ernst, Fabr.-Arbeiter, Wald, Hauptstr. 263
— Friedr., Eisenbahn-Schaffner, Weyersbergerstr. 29
— Friedr., Scherenkontr., Höhsch., Neuenkamperstr. 46
— Fritz, Bäcker, Schützenstraße 26 a
— Fritz, Schlosser, Lingmannstr. 24
— Heinrich, Anstreicher, Wald, Sommerstr. 25
— Heinrich, o. G., Wald, Ehrenstr. 6
— Jos., Weichensteller, Gräfrath, Haanerstr. 49
— Karl, Arbeiter, Wald, Buxhaus 9
Ackermann, Karl, o. G., Schützenstr. 26a
— Karl, Rentner, Lindenbaumstr. 73
— Ph., Tierarzt i. R., Ohligs, Hildenerstr. 3, F 332 23
— Phil., Tierarzt a. D., Ohligs, Hildenerstr. 3
— Robert, Reider, Meigenerstr. 39
— Theod., Fabr.-Arbeiter, Wald, Ehrenstr. 6
— Wilh., Chauffeur, Weyersbergerstr. 29
— Willi, Reichsbankbeamter, Lindenbaumstr. 73
Ackva, Heinrich, Wwe., Ohligs, Am Stadtgarten 29
— Werner, Gerichts-Refrd., Oh., Am Stadtgarten 29
*Actien-Brauerei A.G., Ohligs, Kottendorferstr. 11, F 330 45
*Aktiengesellschaft für Baubedarf, Wilh. Gillhoff, Wa., Beethovenstr. 58, F 217 06
Adam, Adolf, Wwe., Ohligs, Schulstr. 41
— Ernst, Arbeiter, Wald, Brunnenstr. 19
— Eugen, Kaufm., Hö., Gut Friedrichstal 23, F 241 01
*Eugen Adam, Kohlen- u. Kartoffelhandlung, Höhsch., Neuenhoferstr. 42, F 222 28
Adam, Franz, Baugesch., Höhsch., Mittelhöhsch. 19, F 224 81
— Fritz, Reisender, Ohligs, Schulstr. 41, F 339 65

***Heinr. Adam Söhne**
**Inh.: Rudolf Adam**
**Kohlen und Landesprodukte**
**Möbeltransport**
**Last- und Personen-Kraftwagen**
**Katternbergerstraße 148 — F 220 87**

Adam, Herm., Telegraphen-Werkf., Schulstr. 20
— Leo, Fabr.-Arb., Wald, Schulstr. 3 a
— Paul, Ausmacher, Wald, Schulstr. 3a
— Rudolf, J/F. Heinrich Adam Söhne, Höhscheid, Katternbergerstr. 148
Adams, Albert, Schleifer, Höhsch., Bauermannskulle 2
— Albert, Schleifer, Unnersberg 64
— Alexander, Packer, Claubergerstr. 5
— Alfred, Schleifer, Unnersberg 64
— Adolf, Fabr.-Arbeiter, Wald, Krausenerstr. 7
— Adolf Wwe., Wald, Heukämpchenstr. 14
— Erich, Bauarbeiter, Ohligs, Maubeshauserstr. 61
— Ernst, Arbeiter, Grünewalderstr. 84 a
— Ernst, Damaszierer, Gräfrath, Schweizerstr. 12
— Ernst, o. G., Ohligs, Bavert 56
— Ernst, Reider, Wald, Lehnerstr. 31
— Ernst, Schleifer, Höhscheid, Hintenmeiswinkel 12
— Eugen, Fuhrmann, Ohligs, Weyerstr. 7
— Eugen, Reider, Ohligs, Mangenbergerstr. 4
— Ewald, Härter, Wald, Beethovenstr. 223
— Ewald, Reisender, Ohligs, Taubenstr. 21
— Franz, Fabr.-Arbeiter, Wald, Krausenerstr. 23
— Friedr., Fabr.-Arbeiter, Gräfrath, Eckstumpf 9
— Friedr., Reider, Ohligs, Kleinestr. 5
— Friedrich, Reider, Höhscheid, Sandstr. 101
— Friedrich, Reisender, Höhscheid, Bockert 19
— Friedrich, Schleifer, Ohligs, Poststr. 50
— Friedr., Schlosser, Ohligs, Mangenbergerstr. 63
— Friedrich Wwe., Höhscheid, Hintenmeiswinkel 27
— Friedr., Wwe., Ohligs, Weyerstr. 5
— Fritz, Schleifer, Kol.-Hdl., Hö., Hintenmeiswinkel 27
— Fritz, Schweißer, Lerchenstr. 4
*Gebr. Adams, Inh., Max, Rich. u. Karl Adams, Scherenfabrik, Ohligs, Baverterstr. 28
Adams, Georg, Hausdiener, Wald, Kleinestr. 32
— Heinrich, Schleifer, Wald, Igelsforst 3
— Hugo, Agent, Höhscheid, Böckersberg 4
— Hugo, Schleifer, Ohligs, Lindenstr. 9
— Hugo, Telegr.-Assistent, Schillerstr. 34
— Hugo, Walzer, Ohligs, Südstr. 37
Adams, Jakob, Fabr.-Arb., Brühlerstr. 90
— Johann, Ausmacher, Ohligs, Hasselstr. 20
— Josef, Fabr.-Arbeiter, Ohligs, Baverterstr. 26a
— Josef, Schleifer, Ohligs, Maubeshauserstr. 63
— Karl, Fabrkt., T/F. Gebr. A., Oh., Baverterstr. 28
— Karl, Fabr.-Arbeiter, Ohligs, Sternstr. 10
— Karl, Hausierer, Ohligs, Pothoferstr. 6
— Karl, Invalide, Ohligs, Bavert 56
— Karl, Mechaniker, Baumstr. 42
— Karl, Malergeschäft, Gartenstr. 10, F 247 04
— Karl, Nickelpolierer, Ohligs, Buchenstr. 27
— Karl, Packer, Lerchenstraße 29
— Karl jun., Reider, Ohligs, Pothoferstr. 6
— Karl, Schleifer, Gräfrath, Eckstumpf 8
— Karl, Uhrmacher, Ufergartenstr. 32 a
— Karl, Vertreter, Höhscheid, Hoffnungstr. 125 a
— Karl, Wwe., Höhscheid, Erf 9
— Kuno, Ciseleur, Wald, Sandstr. 1
— Kuno, Reider, Bachstr. 20 b
— Ludwig Wwe., Kullerstr. 10
— Matthias, o. G., Wupperstr. 121
— Max, Fabrkt., T/F. Gebr. A., Ohligs, Weyer 16
— Max, Schläger, Casinostr. 48 a
— Max, Schleifer, Ohligs, Schnitterstr. 20
— Otto, Arbeiter, Höhscheid, Nacken 8
— Otto, Fabr.-Arbeiter, Ohligs, Bismarckstr. 38
— Otto, Polierer, Wupperstr. 197
— Otto, Wwe., Casinostr. 48 a
— Paul, Landwirt, Höhscheid, Höfchen 8
— Paul, Schleifer, Ohligs, Bismarckstr. 67
— Paul, Schleifer, Ohligs, Fürk 2
— Paul, Schleifer, Höhscheid, Mittel-Katternberg 18
— Paul, Werkmeister, Hendelstr. 40
— Peter, Anstreichergeschäft, Gartenstr. 12, F 211 39
— Peter, Fabr.-Arbeiter, Ohligs, Dunkelnbergerstr. 1
— Richard, Fabrkt., T/F. Gebr. A., Ohligs, Baverterstraße 28
— Rich., Packer, Gartenstr. 11
— Richard, Schleifer, Wald, Kleinenbergerstr. 17
— Robert, Arbeiter, Lerchenstr. 4
— Robert, o. G., Ohligs, Deusbergerstr. 75
— Robert, Schleifer, Ohligs, Olgastr. 45
— Rudolf, Fuhrgeschäft, Ohligs, Schloßstr. 5, F 326 08
— Rudolf, Kaufmann, Ohligs, Hauptstr. 31
— Toni, Ehefrau, Weyersbergerstr. 16
— Walter, Arbeiter, Höhscheid, Bahnstr. 47 a
— Walter, Arbeiter, Wald, Lehn 23 a
— Walter, Schlosser, Höhscheid, Landwehrstr. 99
— Werner, Gesch.-Geh., Höhscheid, Sandstr. 101
— Wilh., Ausmacher, Ohligs, Diepenbrucherstr. 31
— Wilh., Lackierer, Ohligs, Mangenbergerstr. 42
— Wilhelm, Schleifer, Wald, Itterberg 3
Adamsky, Martin, Monteur, Höhscheid, Breitestr. 7
Adenau, Otto, Schleifer, Ohligs, Freiheitsstr. 19
Aderhold, Heinrich, Former, Höhscheid, Köcherstr. 33
Adey, Art., Dr. rer. pol., Kfm., Wa., Beethovenstr. 77
— Karl, Geschäftsführer, Wald, Lehnerstr. 44, F 254 24
*Adlerapotheke, Hans von Oven, Wa., Hauptstr. 45, F 24753
*Adler-Automobil-Verkaufsges. m. b. H., Hauptstr. 268, F 236 13

***Adlerwerke G.m.b.H., Wald**
Beethovenstraße 108 / F 21174
**Gesenkschmiede und Scherenschlägerei**

Adolfs, August, o. G., Hofstr. 16
— Emil, o. G., Gräfrath, Ketzberg 9
— Emilie, Fabr.-Arb., Wald, Hauptstr. 158 a
— Erich, Tel.-Arb., Wald, Krausenerstr. 17
— Friedrich, Ehefrau, Höhscheid, Horn 9
— Friedr., Wwe., o. G., Höhscheid, Neuenkamperstr. 4
— Friedr., Wwe., Wald, Sandstr. 33
— Fritz, Scherenkontr., Weststr. 24
— Gustav, Wwe., Schrodtberg 37

Universitäts- und Landesbibliothek Düsseldorf
Stadtarchiv Solingen

Adolfs, Hans, Vernickler, Ohligs, Solingerstr. 28
— Karl, Wwe., Brühlerstr. 92
— Max, Fabr.-Arbeiter, Wupperstr. 34
— Otto, Arbeiter, Kölnerstr. 111
— Otto, Neider, Florastr. 66
— Paul, Bäckerei u. Kond., Hö., Obenfürkelt 2, F 244 52
— Paul, Fabr.-Arbeiter, Gräfrath, Zeppelinstr. 133 d
— Richard, Schleifer, Heinestr. 5
— Rich., Schleifer, Wupperstr. 49
— Rudolf, Arbeiter, Moselstr. 10
— Rudolf, Schleifer, Schwesterstr. 1
— Wilh., Bauunternehmer, Ohligs, Weststr. 17
— Wilhelm, Schalenschneider, III Balkhausen 4
— Wilh., Schleifer, Höhscheid, Wienerstr. 5
— Willi, Monteur, Kanalstr. 23
Adolph, Hans, Schleifer, Brühlerstr. 2 a
Adolphs, Albert, Kohlenhandlung, Höhsch., Köcherstr. 2
— Aug., Krim.-Assistent, Ohligs, Baverterstr. 63
— E., Druckerei, Birkerstr. 20, F 229 14
— Ernst, Buchdrucker, Höhscheid, Mittel-Höhscheid 2
— Ernst, Packer, Bismarckstr. 151
— Ernst, Wwe., Moltkestr. 7
— Eug., Stuk. Pol., Ohligs, Siegesstr. 4
— Ewald, Fabr.-Arbeiter, II. Heidberg 6
— Friedr., F.-Schlosser, Gräfrath, Oben zum Holz 28
— Gustav, Fabr.-Arbeiter, II. Heidberg 9
— Heinrich, Expedient, Moltkestr. 7
— Hermann, Nagler, Wald, Schützenstr. 27
— Karl, Hilfsarbeiter, Elisenstr. 26
— Karl, Scherenfabr., Hauptstr. 300 a, F 246 93
— Karl, o. G., Elisenstr. 26
— Maria, Näherin, Höhscheid, Horn 9
— Paul, Pließter, Kurfürstenstr. 28
— Robert, o. G., Ohligs, Solingerstr. 28
— Rudolf, Druckereibes., Erbenhäuschen 82
— Viktor, Schlosser, Mangenbergerstr. 95 b
— Werner, Härter, Moltkestr. 7
— Wilhelm, Arbeiter, Moltkestr. 7
*Wilhelm Adolphs, Bauunternehmer, Ohligs, Falkenstr. 6, F 335 63
Adolphs, Willi, Handlungsgeh., Ohligs, Hildenerstr. 18
— Willi, Techniker, Ohligs, Falkenstr. 6
Adomat, Karl, Gärtner, Ohligs, Schwanenstr. 80
— Otto, Bauarbeiter, Kölnerstr. 20
Adoms, Fr., Glasreinigungsinst., Weststr. 39, F 218 51
Adorf, Friedrich, Schleifer, Ohligs, Poststr. 50
Adrian, Ernst, Bäckerei, Wald, Frankenstr. 1, F 229 28
— Ernst, Lagerhalter, Wald, Kleinestr. 23
— Ernst, Wwe., Höhscheid, Erf 12
— Gustav, Invalide, Ohligs, Maubes 7
— Gust., Prokurist, Wald, Kleinestr. 11
— Hermann, o. G., Wald, Scheidterstr. 29
— Herm., Prokurist d. Fa. K. Schlieper, Körnerstr. 49
— Hugo, Metzger, Wald, Hauptstr. 215
— Hugo, Wwe., Metzgerei, Wald, Hauptstr. 215, F 220 48
— Karl, Bäckergehilfe, Wald, Frankenstr. 1
— Karl, Fabrkt.-Geh., Grünewalderstr. 92
— K., Fabrkt. i/F. A. & Stock, Wald, Scheidterstr. 8
— K., Kohlenhdlg., Hö., Katternbergerstr. 208, F 250 36
— Karl jun., Kohlen, Höhscheid, Katternbergerstr. 208
— Karl, Stadtarbeiter, Baumstr. 22
— Max, Kolonialw., Wald, Beethovenstr. 84, F 258 46
— Paul, Bäcker, Wald, Frankenstr. 1
— Paul, Chauffeur, Höhscheid, Uhlandstr. 24
*Paul Adrian, Stahlwarenfabrik, Grünewalderstr. 92, F 225 51
Adrian, Richard, Fabrikant, Wald, Scheidterstr. 29
— Robert, Werkmstr., Herzogstr. 10/12
— Robert, Wwe., Bergstr. 34 a
— Walter, Wwe., Grünewalderstr. 71 b
— Walter, elektr. Install.-Gesch., Gräfrath, Nümmen 4, F 242 75
*Adrian & Stock, Stahlwarenfabrik, (Carl A.), Wald, Scheidterstr. 8, F 217 77
Adrion, Berta, Wwe., Körnerstr. 45
— Edmund, Schmied, Kölnerstr. 118
— Ernst, Schirmfabr., Wald, Hauptstr. 204, F 226 57
— Eug., Fabr.-Arbeiter, Cäcilienstr. 26
— Eug., Fabr.-Arbeiter, Grünewalderstr. 73
— Eugen, Fabr.-Arbeiter, Gräfrath, Tannenstr. 2
— Friedr., Fabr.-Arbeiter, Westwall 42
— Friedrich, Lebensm., Grä., Zeppelinstr. 7, F 206 34
— Friedr., Kolonialw.-Händler, Grä., Zeppelinstr. 7
— Fritz, Kaufmann, Wald, Scheidterstr. 28
— Fritz, Rest., Blumenstr. 59, F 235 73
— Gust., Ausmacher, Gottfried-Kinkel-Weg 20
— Gust., Wwe., Untenweg 7
— Herm., Arbeiter, Wald, Werderstr. 40 c
— Julius, Wwe., Kurfürstenstr. 22
— Karl, Ausmacher, Wiedenhof 1
Adrion, Karl, Lehrer, Wald, Lilienstr. 62
— Karl, o. G., Wald, Scheidterstr. 28
— K. Wilh., Wwe., Hochstr. 45
— Kuno, Lagerist, Hochstr. 45
— Max, Ciseleur, Lindenbaumstr. 37 a
— Max, Chrompol., Ufergartenstr. 33
— Max, Fabr.-Arbeiter, Wald, Beethovenstr. 56
— Max, Fabr.-Arbeiter, Hohegasse 6 a
— Nathanael, Rentner, Hauptstr. 296
— Otto, Handelsvertr., Schillerstr. 44, F 255 83
— Paul, Ausmacher, Schillerstr. 74
— Paul, Damaszierer, Jägerstr. 39, F 212 54
— Paul, Fabr.-Arbeiter, Westwall 42
— Richard, Härter, Lindenweg 28
— Walter, Manufakturwaren, Weststr. 12
Aengevelt, Jakob, Kinobesitzer, Ohligs, Buchenstr. 28
Aerts, Jakob, Fuhrmann, Rathausstr. 29
Aerzteverein Solingen E. V., Hauptstr. 198, F 232 77
Aerztliche Fürsorgestelle, F 239 54
Aerztl. Fürsorgestelle, Gräfrath, Focherstr. 6
Agats, Alexander, oh. Gew. Wald, Wiedenkamperstr. 11
— Arthur, Dr., Studienrat, Wald, Wiedenkamperstr. 11
— Kuno, Gesenkschmiede, Wald, Mittelgönratherstr. 16 F 220 30, wohnt Beethovenstr. 215
*Agats & Knyn, (Max Henning), Federmessersabrik, Wald, Wiedenkamperstr. 9/10
Agethen, Anton, F.-Führer, Maltheserstr. 30
— Heinrich jun., Neider, Höhscheid, Josefstr. 1
— Heinr., Schmied, Höhscheid, Josefstr. 1
— Karl, Fabr.-Arbeiter, Mangenbergerstr. 113
Agnes, Franz, Wwe., Ohligs, Weyer 59 c
— Hermann, Fabr.-Arbeiter, Ohligs, Weyer 59 c
*„Agra" G.m.b.H., Stahlw.-Fabr., Düsseldorferstr. 23
Ahl, Erich, Registrator, Wilhelmstr. 35
Ahlhoff, Emil, Wwe., Wald, Poststr. 43
— Karl, Angestellter, Wald, Poststr. 43
— Karl, Fabrikts.-Leiter, Wald, Hauptstr. 100, F 226 15
— Hugo, Installateur, Wald, Dültgenstalerstr. 12a
— Paul, Sparkl.-Obersekretär, Wald, Wiedenhoferstr. 24
Ahr, Adelheid, Pflegerin, Ohligs, Feldstr. 10
— Anton, Drechsler, Wald, Beethovenstr. 251
— Fritz, Portefeuiller, Wupperstr. 166
— Heinrich, Fabr.-Arbeiter, Wald, Kleinenbergerstr. 28
— Hugo, Schleifer, Nordwall 28
— Johann, Schuhmacher, Wupperstr. 106
— Karl, Wwe., Kasinostr. 15 b
— Max, Schlosser, Karl-Marx-Allee 3
— Paul, Schleifer, I. Heidberg 14
— Wilhelm, Wwe., Wald, Tiefendickerstr. 11
Ahrendt, Gust., Schalenschneider, Bismarckstr. 68
— Wilh., Dreher, Ohligs, Mangenbergerstr. 43
Ahrens, Richard, Wwe., Weststr. 23
Aichele, Wilhelm, Schneider, Düsseldorferstr. 79
Alamar, Jaques, Wwe., Brückenstr. 19
Albermann, Albert, Wwe., Brühlerstr. 77 a
— Emil, Fabr.-Arbeiter, Ritterstr. 51
— Ernst, Fabr.-Arbeiter, Stübbenerstr. 41
— Ernst, Schleifer, Höhscheid, Hermelinsstr. 74
— Friedr., Wwe., Ohligs, Bismarckstr. 31
— Hugo, Hobler, Bahnhofstr. 8
— Hugo, Polierer, II. Felderstr. 11
— Karl, Härter, Südstr. 15
— Karl, Wwe., Grünewalderstr. 89
— Paul, Pließter, Gräfrath, Schieten 5
— Paul, Schleifer, Wald, Gräfratherstr. 38
— Richard, Fuhrmann, Brühlerstr. 77 a
— Robert, Wwe., Brühlerstr. 77 a
— Walter, Fabr.-Arb., Ohligs, Bismarkstr. 31
— Walter, Fuhrmann, Brühlerstr. 77 a
— Wilh. jr., Schleifer, Höhscheid, Unten-Pilghausen 8 a
— Wilh. sen., Nachtwächter, Hö., Unten-Pilghausen 8 a
Albers, Erich, Landwirt, Wieden 3
— Ernst, Landw. u. Fuhrgesch., Wieden 3,
— Ewald, Schlosser, Gräfrath, III. Stockdum 10 a
— Franz, Schleifer, Wald, Kleinenbergerstr. 17
— Heinrich, Ehefrau, Weyersbergerstr. 57
— Heinrich, Kaffeeröster, Burgerlandstr. 92
— Heinrich, Landw., Hö., Obenkatternberg 4, F 230 94
— Heinr. jr., Landw., Höhscheid, Obenkatternberg 4
— Heinr., Schleifer, Wald, Krausenerstr. 25
— Josef, Arbeiter, Wald, Mittel-Gönratherstr. 16
— Karl, Landwirt, Dellestr. 95
— Paul, Nagler, Höhscheid, Hoffnungstr. 95
Albert, Artur, Polsterer, Burgerlandstr. 126
— Franz, Kurzwarenhdlg., Hö., Neuenkamperstr. 20
— Friedr., Fabr.-Arbeiter, Gräfrath, Freiheitstr. 73
— Johann, Messerbreiter, Gräfrath, Schulstr. 46
— Karl, Fabrikt., Wald, Schlagbaumerstr. 142
— Kurt, Polsterer, Düsseldorferstr. 65
— Max, Schreinergeh., Höhscheid, Untenhöhscheid 21
Albert, Otto, Händler, Moltkestr. 12
— Otto, Schleifer, Kurfürstenstr. 30
— Paul, Schläger, Kurfürstenstr. 30
— Peter, Arbeiter, Gräfrath, Wasserstr. 4
— Theod., Möbelgesch., Düsseldorferstr. 65, F 226 85
— Willy, Werkmeister, Wald, Fichtestr. 8
Alberts, Ernst, Wwe., Wald, Gartenstr. 11
— Otto, Studienrat, Körnerstr. 3
Alberty, Hermann, Polsterer, Ohligs, Weyer 51
— Mathias, Arbeiter, Wald, Tiefendickerstr. 13
Albrand, Friedrich, Schreiner, Rheinstr. 6
— Konstantin, Schreiner, Rheinstr. 6
Albrecht, Adele u. Anna, Malteserstr. 22 a
— Aug., Schuhmacherei, Gräfrath, Oben Flachsberg 15
— Ernst, Neider, Gräfrath, Untenzum Holz 1
— Ernst, Neider, Gräfrath, Unten zum Holz 1
— Friedr. Packer, Gräfrath, Solingerstr. 100
*Gust. Albrecht, Eisenw.-Handl., Gräfrath, Hauptstr. 9, F 218 22
Albrecht, Heinr., Bauarbeiter, Kirchstr. 4
— Jos., Pol.-Oberwachtmstr., Hö., Neuenhoferstr. 78a
*Ludwig Albrecht, Schuhgeschäft, Goldstr. 32, F 218 84
Albrecht, Max, Fabr.-Arbeiter, Wald, Strauch 11
— Oskar, Angestellter, Schillerstr. 32
— Otto, Ingenieur, Wald, Altenhoferstr. 76
— Peter, Wwe., Höhscheid, Wittelsbacherstr. 67
— Richard, Prokurist, Augustastr. 43, F 201 48
— Wilhelm, Schlosser, Maltheserstr. 25
Alda, Mathias, Kontrolleur, Blumenstr. 104
Aldenhoff, Karl, Landwirt, Höhscheid, Höhscheiderhof 1
Alderath, Hermann, Landw., Höhscheid, Hingenberg 23
Aldorf, Franz, Versandleiter, Wald, Jägerstr. 8
Alefeld, Ernst, Dr., Oberlehrer, Ohligs, Mittelstr. 28
Alen, Lambert, Fabr.-Arbeiter, Kotterstr. 65
Alester, Artur, Zahntechniker, Schillerstr. 44
— August, Wwe., Goethestr. 7
Alexander, Gust., Fabr.-Arbeiter, Wa., Beethovenstr. 101
Alexi, Gottlieb, Fabr.-Arbeiter, Ohligs, Freiheitstr. 31
Alfer, Jakob, Wwe., Meisenburg 9
Alfter, Willi, Arbeiter, Wald, Schlagbaumerstr. 54
Alfuß, Ed., Schleifer, Ohligs, U.-Mankhaus 18
Alheidt, Fr., Bahnsteigschaffner, Ohligs, Schloßstr. 9
Alheit, Emil, Fuhrmann, Ohligs, Kölnerstr. 6 e
— Ernst,, Neider, Wald, Eschbach 1
— Karl, Wwe., Wald, Eschbach 1
Alius, Hugo, Städt. Arbeiter, Wald, Oben-Itter 7
Allekotte, Hubert, Fabr.-Arbeiter, Wald, Dammstr. 22
— Paul, Neider, Wald, Dammstr. 22
Allendorf, August, o. G., Höhsch., Hossenhauserstr. 58
— Erich, Bahnarbeiter, Höhscheid, Mittel-Pilghausen 40
Aller, Karl, Wwe., Burgerlandstr. 6
— Richard, Obersteuersekretär, Burgerlandstr. 6
Alles, Ew., Postbt. u. Kol.-Hdl., Wa., Stübbenerstr. 59
Allgeier, Herm., Exped., Gräfrath, Solingerstr. 153

**Allgemeine Ortskrankenkassen**
(siehe Ortskrankenkassen)

**Allg. Deutscher Gewerkschaftsbund**
**Ortsausschuß Solingen,** Birkerstraße 4 Sekretär Ernst Rahm, **Bauarbeiter-Schutz-Kommission** sowie **Jugendkartell der freien Gewerkschaften. Arbeiter-Sekretariat.** Birkerstraße 4. F 217 90. Sekretär A. Wieden.

Allmann, Franz, Elektriker, Ohligs, Frühlingstr. 13
— Johann, Autobetr., Ohligs, Frühlingstr. 15, F 324 78
Alme, Karl, Schleifer, Wald, Locherstr. 81
Alpers, Bernh., techn. Obersekr., Weststr. 22
*Gebr. Alsberg, Manufakturwaren, (Nath. u. Karl Isaak, Jos. Kupperschlag), Hauptstr. 117, F 226 66 232 98
Altena, Emil jr., Werkmeister, Kohlfurth 10
— Emil sen., Fabr.-Arbeiter, Kohlfurth 12
— Hugo, Prokurist, Weyerstr. 45
— Marg., Lehrerin, Weyerstr. 45
— Walter, Werkmeister, Schulstr. 40
Altenbach, Josef, Wwe., Ohligs, Breitestr. 5
— Josef, Wwe., Ohligs, Taubenstr. 9
— Otto, Fabrikant, Ohligs, Deusbergerstr. 1
— Peter, Rentner, Ohligs, Schwanenstr. 34
— Peter, Wwe., Ohligs, Dunkelnbergerstr. 32

***PETER ALTENBACH & SÖHNE**
**Schwanenwerk**
**Stahlwarenfabrik**
**Sol.-Ohligs,** Schwanenstraße 26. — F 321 41

*E. Altenberg, Stahlw.-Fabr., Wald, Krausenerstr. 12
Altenberg, Eugen, Kunstmaler, Wald, Altenhoferstr. 86

Universitäts- und Landesbibliothek Düsseldorf
Stadtarchiv Solingen

Altenberg, Ferd., Wwe., Gerichtsstr. 19 a
— Gustav, Wwe., Wald, Altenhoferstr. 82
— Hugo, Schleifer, Düsseldorferstr. 33
— Karl, Feiler, Düsseldorferstr. 33
— Karl, Invalide, Roonstr. 3
— Otto, Schleifer, Höhscheid, Messerstr. 35
— Otto, Schloßmacher, Düsseldorferstr. 33
Altenbracht, Erich, Reider, Wald, Jägerstr. 13
— Ernst, Reider, Wald, Beethovenstr. 161
— Eugen, Reider, Gräfrath, Eckstumpf 11
— Friedrich, Wwe., Wald, Locherstr. 69
— Wilhelm, Schleifer, Wald, Weststr. 4
Altenburg, Friedrich, Schleifer, Wald, Baustr. 34
— Paul, Kaufmann, Ohligs, Eintrachtstr. 13
— Wilh., Anstreichermeister, Höhscheid, Kohlsberg 18 a
— Wilh., Händler, Wald, Baustr. 34
— Willi, Vertreter, Wald, Vereinsstr. 7
Altendorf, Hugo, Prokurist, Wald, Hauptstr. 115
— K. W., Manufakturw., Wa., Richard-Wagnerstr. 121
Altenhein, Herm., Konditor, Ohligs, Bahnstr. 3
Altenhenne, Wilh., Werkmstr. Gräfrath, Adlerstr. 12
Altenhofen, Th., Brauer, Ohligs, Kottendorferstr. 11
Altenhoff, Otto, Meister, Ohligs, Suppenheide 9
Altenkämper, Gustav, Schuhm., Höhsch., Marktstr. 4
Altenkamp, A., Buchhdlg., Wald, Schlagbaumerstr. 142
Altenpohl, E., Fabrkt., J/F. Karl A., Ohligs, Heiperty 6
— Gust., Vertreter, Flurstr. 12
*Hugo Altenpohl, Stahlwaren-Fabr., Kom.-Ges., Oh., Grünewalderstr. 11, F 324 28
Altenpohl, Josua, Fabrikant, Hohegasse 3
*Karl Altenpohl, Eisengießerei, (Ernst A.), Ohligs, Heiperty 6, F 320 78
Altenpohl, Karl, Kaufmann, Ohligs, Friedenstr. 83
— Otto, galv. Anst., Ohligs, Karlstr. 9, F 326 21
— Rudolf, Prokurist, Ohligs, Scheffelstr. 22
— Werner, Kaufmann, Ohligs, Heiperty 6
Altes, Fritz, Schreinerei, Wald, Dammstr. 15, F 239 85
— Karl jr., Schreinergeselle, Wald, Eintrachtstr. 6 a
— Karl, Wwe., mech. Schreinerei, Wa., Eintrachtstr. 6a, F 252 23
— Nik., Landwirt, Ohligs, Hildenerstr. 98
— Wilhelm, Schneider, Wald, Albrechtstr. 4 a
— Willy, Mechaniker, Wald, Albrechtstr. 4 a
Altgeld, Artur, Monteur, Schwertstr. 15
— Walter, Härter, Ohligs, Löhdorferstr. 33
— Wilh., Härter, Ohligs, Am Stadtgarten 25
— Wilh., Wwe., Ohligs, Oben-Mankhaus 7
Althaus, Wilh., Stadtoberinspektor, Beckmannstr. 109
Althausen, Anton, Schleifer, Ohligs, Schützenstr. 5
— Erich, Schleifer, Ohligs, Schwanenstr. 84
— Friedr., Invalide, Ohligs, Dunkelnbergerstr. 32
— Heinr., Schleifer, Ohligs, Alleestr. 1
— Rudolf, Schleifer, Ohligs, Schwanenstr. 84
— Wilhelm, Ausmacher, Ohligs, Hasselstr. 14
Althoff, Franz, Dreher, Gräfrath, Külf 13
— Friedrich, o. G., II. Heidberg 19
— Gerhard, Rentner, Höhscheid, Erserstr. 11
— Heinrich, Gerüstbauer, Klosterwall 16
— Karl, Arbeiter, Gasstr. 5 a
— Otto, Invalide, Gräfrath, Buchenstr. 22
— Paul, Arbeiter, Ohligs, Uferstr. 68
— Wilh., o. G., Gräfrath, Külf 13
— Wilh., Schleifer, Weyersbergerstr. 10a
Altmann, Friedr., Wwe., Wald, Mittel Itter 21
— Karl, Abzieher, Wald, Körnerstr. 23
Altwicker, Adele, Telegr.-Assist., Paulstr. 36
— Christ., Maurer, Paulstr. 36
— Emmi, Telegr.-Assist., Paulstr. 36
Alva, August, Fabr.-Arb., Hö., Oben-Pilghausen 101
— Eugen, Reider, Höhscheid, Oben-Pilghausen 22
Ambrosius, Erich, Fuhrmann, Kurfürstenstr. 27
— Kurt, Fuhrmann, Burgerlandstr. 4
— Wilhelm, Fabr.-Arbeiter, Maltheserstr. 9
Ambs, Karl, Drechsler, Wald, Hauptstr. 102
Ameis, Rich., Obsthdlg., Brunnenstr. 7
Amend, Wilhelm, Eichmeister, Schlickerweg 11
Amfaldern, Anton, Schleifer, Friedenstr. 14
Amm, Otto, Wwe., Farbw.-Hdlg., Wachtelstr. 12
Ammermann, Alb., Hilfsschaffner, Oh., Dammstr. 9
Amtsgericht Preuß., Wupperstr. 60, F 258 11
Amtsgericht, Ohligs, Merscheiderstr. 1, F 324 35
Anderlohr, Josef, Wwe., Schneiderei, Emilienstr. 20
Anders, Ernst, Schlosser, Florastr. 102
— Julius, Schuhmacher, Schulstr. 4
— Karl, Fabrkt.-Führer, Körnerstr. 11
— Karl, Schleifer, II. Ostwall 19
— Otto, Fabrikant, Ohligs, Mangenbergerstr. 44
— Richard, Schlosser, Ohligs, Mangenbergerstr. 44
— Richard, Wwe., Schützenstr. 116
— Walter, Schleifer, Florastr. 102
Anders, Werner, Fabr.-Arb., Florastr. 102
Andersen, Paul, Graveur, Klosterwall 13
Andrea, Karl, Bücherrevisor, Gräfrath, Schlagbaum 16
Andreas, Louis, Lederw.-Fabr., Körnerstr. 38, F 219 01
— Wilh., Wwe., Schützenstr. 174
*Jakob Andree, Kohlenhandlung, (Jakob u. Willi A.), Ohligs, Neustr. 9, F 328 77
Andree, Jak., Kfm., T/F. Jak. A., Oh., Kölnerstr. 38
— W., Kaufm., T/F. Jakob A., Ohligs, Neustr. 5
— Wilhelm, Wwe., Ohligs, Neustr. 9
— Emil, Dreher, Wald, Mangenbergerstr. 140
— Fr., Dreher, Wald, Eigen 32
Andrees, Franz, Wwe., I. Ostwall 11
Andres, Aug., Ablader, Wald, Wittkullerstr. 57
— Heinrich, Transportarb., Hö., Unten-Pilghausen 9
Andresen, Wilh., Stadtsekretär, Kanalstr. 60
Andriessen, Victor, Gärtnerei u. Blumenhdlg., Ohligs, Kölnerstr. 83, F 338 12
Anfang, Joh., Fabr.-Arbeiter, Wald, Wittkullerstr. 19 a
Angermann, Karl, Kellner, Ohligs, Baverterstr. 55
— Rich., Arbeiter, Ufergartenstr. 34
Angermüller, J., Schlosser, Ohligs, Blumenstr. 4
Angermund, Arno, Händler, Ohligs, Bismarckstr. 52
— B., Vollziehungsbeamter, Oh., Hofstr. 41
— Ernst, Reider, Ohligs, Herzogstr. 8
— Karl jr., Kaufmann, Ohligs, Oben-Mankhaus 6
— Karl, Rentner, Ohligs, Oben-Mankhaus 6
— Richard, Wwe., Ohligs, Poststr. 28
— Rudolf, Härter, Ohligs, Herzogstr. 8
Anhalt, Aloys, Polizeimeister, Hauptstr. 296
— Edgar, Kaufmann, Wald, Schlagbaumerstr. 13
— Peter, pens. Wagenmstr., Gräfrath, Zeppelinstr. 379
*Anhalt-Hermes-G.m.b.H., Industriebedarf, Hochstr. 36, F 25154
Anhilger, Friedrich, Wwe., Ohligs, Hauptstr. 61
— Wih., Reider, Höhscheid, Steinendorf 10
Anhold, Otto, Arbeiter, Ohligs, Hildenerstr. 68
Anhuf, Jakob, Stadtobersekr., Ohligs, Hauptstr. 18
Angott, Karl, Schlosser, Ohligs, Hasselstr. 21
Ann, A., Auslandshölzer-Sägerei, Florastr. 33, F 258 82
*Carl Wilh. Ann, Wwe., Parfümeriegesch., (Carl A.). Kirchstr. 56, F 234 68
Ann, Ernst, Wwe., Wupperstr. 53
— Franz, Nagler, Beckmannstr. 98
*Friedrich Aug. Ann, Kartonnagenfabr., Brüderstr. 27, F 254 46
Ann, Friedr., Fabr.-Arbeiter, Dorperstr. 21
— Hermann, Wwe., Ohligs, Diepenbrucherstr. 6
— Karl, Damaszierer, Wald, Friedrich-Wilhelmstr. 15
— Karl, Kfm., J/F. Karl Wilh. Ann Wwe., Kirchstr. 56
— Karl, Reider, Ohligs, Hachhauserstr. 35
— Karl, Wwe., Beckmannstr. 98
*Paul Ann, Kartonnagenfabr., Wupperstr. 53, F 201 41
Ann, Rudolf, Schlosser, Wald, Mangenbergerstr. 186
— Wilh., Stahlvertr., Bergstr. 30, F 229 43
— Willy, Wwe., Höhscheid, Köcherstr. 34, F 246 09
Anschau, Johann, Steinmetz, Moltkestr. 28
Ansinn, Adolf, Konrektor, Ohligs, Düsseldorferstr. 24
Anske, Paul, techn. Stadtinspektor, Beckmannstr. 69
Anstermühl, Aug., Fabr.-Arbeiter, Oh., Wilhelmstr. 31
Ante, Karl, Gießer, Wald, Beethovenstr. 42
Antel, Wilh., Inv., Ohligs, Sportstr. 3
Antoni, Adolf, Chauffeur, Florastr. 100
Antons, Jean, ohne Gewerbe, Gräfrath, Kirchplatz 1
— Johannes, Buchhalter, Gräfrath, Kirchplatz 1
— Wilh., Kaplan, Gräfrath, Kirchplatz 1
Apel, August, Fabr.-Arbeiter, Wald, Mittel-Gönrath 7
— Erich, Lehrer, Höhscheid, Unten-Rüden 18
— Konrad, Anstreichergeh., Südstraße 23
— Willi, Ausmacher, Südstr. 14
Apelt, Gustav, Schläger, Wald, Tiefendickerstr. 7
Apfelstedt, Max, Konsistorialrat a. D., Goldstr. 23
Aping, Fritz, Schuhmacher, Düsseldorferstr. 31
Appel, Emil, Kaufmann, Wald, Adlerstr. 12
Aprath, Ernst, Ww., Wald, Scheidterstr. 21
— Friedr., Versandleiter, Wald, Gazellenstr. 4
— Karl, Prokurist, Wald, Beethovenstr. 29
— Karl, Reider, Wald, Behringstr. 34
— Karl, Reider, Wald, Scheidterstr. 21
— Walter, Ausmacher, Moltkestr. 13
— Werner, Federmesserreider, Wald, Albrechtstr. 5
— Wilh., Schleifer, Höhscheid, Gabelstr. 17
Arbeiter-Samariter-Kolonne, Hochstr. 22, F 235 11
Arbeitgeberverband, Hauptstr. 211, F 226 61/63
Arbeitsamt Solingen, Oststr. 34/36, F 247 62
Arbeitsgericht, Stadthaus, F 201 34
Arend, Erich, Anwärter, Ohligs, Benratherstr. 67
— Heinrich, Kaufmann, Wald, Dellerstr. 8
— Herm., Rolladen u. Markisen, I. Ostwall 10, F 232 51
Arendt, Jos., Schlosser, Grünewalderstr. 26
Arens, Anton, Arbeiter, Schaberfeld 26
— August, Schneidermstr., Gräfrath, Kullerstr. 97
— Ernst, Fabr.-Arbeiter, Höhsch., Katternbergerstr. 202
— Franz jr., Fabr.-Arbeiter, Kohlfurth 38
— Franz, Wwe., Kohlfurth 38
— Friedr., Gesenkschmied, Kohlfurth 38
— Fritz, Arbeiter, Lindenbaumstr. 30
— Heinr., Schläger, Höhscheid, Erserstr. 19
— Johann, Wwe., Bergstr. 31
— Karl, Reider, Cäcilienstr. 17
— Karl, Walzer, Fritz-Reuterstr. 15
— Paul, Ausmacher, Schlickerweg 2
— Peter, Arbeiter, Wald, Opferfelderstr. 5
Arenth, Joh., Eis.-Beamter, Baumstr. 32
Arentz, Eduard, Schleifer, Ohligs, Ellerstr. 50
— Eduard, Schleifer, Ohligs, Walderstr. 2
— Emil, Bote, Brühlerstr. 109
— Hugo, Vernickler, Ohligs, Ellerstr. 46
— Max, Schleifer, Ohligs, Grenzstr. 25
Arenz, Jakob, Arbeiter, Ohligs, Herzogstr. 18
— Konrad, Schleifer, Hofstr. 16
— Conrad, Vertreter, Wupperstr. 121
— Peter, Wwe., Ohligs, Uferstr. 60
— Wilhelm, Fräser, Stöcken 4
Aretz, Anton, Anstreicher, Gräfrath, Gartenstr. 51
— Anton, Betriebsassist. a. D., Gräfrath, Gartenstr. 51
— Mathias, Monteur, Gräfrath, Gartenstr. 51
— W., Buch- u. Steindruck., Blumenstr. 115, F 208 09
— Wilh. jr., Kaufmann, Blumenstr. 115
Arfas, K., Hufbeschl. u. Wagenb., Flurstr. 22, F 258 54
Argus, Eduard, Buchbinder, Gräfrath, Focherstr. 73
— Erwin, Schläger, Gräfrath, Focherstr. 73
Arimont, G., Fahrradrep., Hochstr. 38, F 245 76
— Nikol., Ortskrankenkassenangest., Goethestr. 7
Arlt, Joh., Fabr.-Arbeiter, Ohligs, Marktstr. 28
*Andreas Annbrüster, Baugeschäft, (Paul A.), Brühlerstraße 110
Armbrüster, Andr., Wwe., Gasstr. 72
— Bernhard, Kaufmann, Frühlingstr. 35 a
— Friedr., Buchbinder, Gasstr. 72
*Heinr. Armbrüster, Baugeschäft, Frühlingstr. 35, F 218 37
Armbrüster, Karl, Maurer, Wald, Henshauserstr. 16
— P., Kaufmann, Inh. d. F. Andr. A., Brühlerstr. 110
— Walter, Schreiner, Wald, Heidstr. 14
Armbrust, Adolf, Schießmeister, IV. Feld 4
Armbruster, Erwin, Ofenb.-Monteur, Schützenstr. 186
Arndt, Albert, Wwe., Ohligs, Grenzstr. 27
— Emil, Wwe., Gräfrath, Jägerstr. 37
— Ernst Moritz, Schuhmacherei, Ostst. 18, F 257 48
— Heinrich, Reider, Lerchenstraße 21
— Josef, Fabr.-Arbeiter, Wald, Weststr. 8
— Josef, Sekr., Höhscheid, Bergerstr. 44
— Karl, ohne Gewerbe, Höhscheid, Neustr. 56
— Karl, Reider, Lerchenstr. 21
— Luise, Diakonissin, Wald, Sternstr. 19
— Peter, Kontrollbeamter, Maltheserstr. 19
— Robert, Werkmeister, Kanalstr. 75
— Walter, Schlosser, Ohligs, Grenzstr. 27
— Wilh., Schuhmachermstr., Gräfrath, Nettelbeckstr. 2 a
Arnecke, Karl, Kassengeh., Am Wolfsfeld 30
Arnold, Albert, Schleifer, Ohligs, Schwanenstr. 20
— Alfred, Press. Arbeiter, Gräfrath, Nümmen 14
— Anton, Stuckgesch., Ohligs, Marktstr. 24 a, F 323 87
— Karl, Fabr.-Arbeiter, Gräfrath, Freiheitsstr. 40
— Karl, Fabrikationsf., Gräfrath, Haanerstr. 21
— Karl, Invalide, Gräfrath, Talstr. 12
— Karl, Packer, Gräfrath, Talstr. 12
— Otto, Schleifer, Gräfrath, Gerberstr. 10
— Otto, Schreiner, Düsseldorferstr. 81
— Werner, Schleifer, Gräfrath, Gerberstr. 10
— Willi, Schleifer, Gräfrath, Solingerstr. 132
Arnrich, Karl, Ref.-Lok.-Führer, Ohligs, Uferstr. 20
Arns, Albert, Schlosser, Ohligs, Weyer 40
— Viktor, Fabrikant, T/F. Fischer & Co., Siepchen 1
— Wilhelm, Wwe., Siepchen 1
Arntz, Elisabeth, Lehrerin, Wald, Beethovenstr. 78
— Erwin, Wwe., Eichenstr. 43
— Hugo, Friseur, Gasstr. 7
— Karl, Reider, Höhscheid, Wittelsbacherstr. 15
— Karl, Schleifer, Ohligs, Frühlingstr. 9
— Kuno, Wwe., Ohligs, Uferstr. 80
— Otto, Heimarbeiter, Gasstr. 64
Arnz, Friedrich, Wwe., Hochstr. 25
— Hugo, Kaufmann, Angestellter, Hochstr. 25
— Karl, Fabrikant, i/Fa. Otto Hammesfahr, Ohligs, Schulstr. 22, F 324 08
— Otto, Straßenbahner, Meigenerstr. 22
— Paul, Stadtobersekr. a. D., Gartenstr. 10
Aronsohn, Kurt, Kaufm. Angest., Wupperstr. 84

Universitäts- und Landesbibliothek Düsseldorf
Stadtarchiv Solingen

Arp, H., Betriebsdirektor a. D., Körnerstr. 4, F 219 04
Arrenberg, Paul, Vertr., Düsseldorferstr. 65, F 207 04
— Karl, Zinngießer, Hauptstr. 168
Artmann, Rudolf, Schreinerges., Wald, Bergstr. 5
— Rudolf, Schleifer, Wald, Krautstr. 14
Artus, Arthur, Musiker, Wald, Opferfelderstr. 12
— Otto, Musiker, Wald, Altenhoferstr. 54
Arty, Jakob, Postschaffner, Wald, Eipaßstr. 70
Artzt, Karl, Wwe., Hauptstr. 253
Arz, Hans, Ablader, Kasernenstr. 42
— Otto, Stukkateur, Moltkestr. 11
— Walter, Handlanger, Casinostr. 42
— Wilhelm, Invalide, Kasernenstr. 42
— Wilh., Schleifer, Erbenhäuschen 72
Arzt, Ewald, Damaszierer, Ketzberg 51
— Karl, Wwe., Höhscheid, Katternbergerstr. 139 b
Asbach, Alex, Kassenbote, Schrodtberg 31
— Clemens, Fabrikationsführ., Wald, Gütchen 1
— Heinrich, Chauffeur, Wald, Sandstr. 9
— K., Beamter, Wupperstr. 145
— Karl, Former, Schrodtberg 31
— Paul, Kutscher, Wald, Gütchen 1
— Wilhelm Heinrich, Wwe., Schrodtberg 31
— Wilh., Invalide, Erbenhäuschen 86
Asbeck, Albert, Schlosser, Gräfrath, Adlerstr. 8
— Artur, Schmied, Wald, Krügerstr. 25
— August, Ausmacher, Wald, Beethovenstr. 245
— August, Schachtelarb., Wald, Mittel-Itter 18
*C. Wilh. Asbeck, Streichriemenfabr., Wald, Hauptstraße 254, F 206 91
Asbeck, Emil, Fabrik-Leiter, Wald, Lehnerstr. 5
— Erich, Packer, Ohligs, Friedenstr. 114
— Erich, Putzer, Wald, Dültgenstalerstr. 40
— Ernst, Lederhdlg., Ohligs, Grünstr. 19, F 338 69
— Ernst, Reider, Bismarckstr. 151
— Ernst, Wirt, Ohligs, Grünstr. 47
— Friedrich, Bäckermeister, Ohligs, Kölnerstr. 67
— Friedrich, Händler, Ohligs, Kölnerstr. 67
— Fr., Musikalienhdlg., Wa., Hauptstr. 230, F 240 89
— Gustav, o. G., Höhscheid, Löhdorf 29
— Gustav, Wwe., Höhscheid, Löhdorf 29
— Hugo, Schleifer, Wald, Krügerstr. 20
— Julius, Schleifer, Wald, Fichtestr. 1
— Karl, Reider, Ohligs, Grünstr. 47
— Karl, Schleifer, Ohligs, Schmalzgrube 14
— Karl, Taschenmesserfbr., Hö., Löhdorf, 29, F 331 28
— Karl, Wwe., Wald, Beethovenstr. 251
— Max, Gärtner, Wald, Wiedenkamperstr. 8
— Max, Musiker, Ohligs, Kölnerstr. 67
— Max, Wwe., Stöckerberg 36
— Otto, Fabr.-Arb., Wald, Krautstr. 7
— Paul, Fabr.-Arb., Wald, Bergstr. 5
— Paul, Reisender, Wald, Columbusstr. 1
— Paul, Reisender, Ohligs, Löhdorferstr. 79
— Richard, Schleifer, Höhscheid, Kotterhammer 3
— Rob., Ausmacher, Ohligs, Heiperty 4
— Robert, Dreher, Bismarckstr. 16
— Robert, Wwe., Ohligs, Löhdorferstr. 41
— Rudolf, Lagerhalter, Wald, Florastr. 15
— Rudolf, Wwe., Höhscheid, Neuenhoferstr. 113
— Walter, Graveur, Wald, Beethovenstr. 245
— Wilhelm, Invalide, Wald, Dültgenstalerstr. 40
— Wilh. jr., Fabrikant, Wald, Hauptstr. 254
— Wilh., Wwe., Wald, Hauptstr. 254
— Willi, Vertreter, Ohligs, Goldstr. 21, F 338 13
— Willi, Schleifer, Weststr. 3
— Willy jr., Kaufm., Wald, Dültgenstalerstr. 40
Asberk, Aug., Wagenführer, Höhscheid, Neuenhoferstr. 52
Aschenbach, Erich, Fabrkt., Gräfrath, Buchenstr. 2
— Ferd., Fabrkt., J/F. Aschenbach u. Cie., Gräfrath, Buchenstr. 2
— Karl, Fabrkt., Gräfrath, Schulstr. 6
*Aschenbach u. Cie., Stahlw.-F., (Ferd. A.), Gräfrath, Buchenstr. 2, F 206 71
Aschenbach, Herbert, Drechsler, Wald, Opferfelderstr. 14
— Karl, o. G., Gräfrath, Buchenstr. 2
— Karl, Reider, Gräfrath, Buchenstr. 2
Aschenberg, Erich, Vernickler, Höhscheid, Emmastr. 12
— Eugen, Vernickler, Ritterstr. 80
— Karl, galv. Anst., Hö., Emmastr. 12, F 231 36
— Karl jr., Vernickler, Höhscheid, Emmastr. 12
Aschenbrand, Josef, Ehefrau, Kölnerstr. 118
Ascherfeld, Fritz, Landwirt, Gräfrath, Zeppelinstr. 357
— Wilhelm, Lehrer, Gräfrath, Zeppelinstr. 146
Ascheuer, Ab., Wwe., Pfandgesch., Südwall 14
— Adele, Damenmoden, Kurfürstenstr. 18, F 228 44
— August, Nagler, Karl-Marx-Allee 42
— Bruno, Geschäftsführer, Südstr. 24
— Emil, Galvaniseur, Georg-Herwegh-Allee 18
— Erich, Vertreter, Rheinstr. 8
Ascheuer, Ernst, Schleifer, Meigenerbrühl 6
— Eugen, Gemüsehändl., Wald, Mittel-Gönratherstr. 46
— Franz, Schleifer, Bleichstr. 1
— Friedrich, Härter, Schützenstr. 73
— Friedr., Wwe., Wupperstr. 105
— Fritz, galv. Anst., Meigen 30, F 227 20
— Karl, Vertr., Scharnhorststr. 14, F 223 70
— Karl, Kaufmann, Jägerstr. 63
— Karl, Kommis, Südwall 14
— Karl, Wwe., Scharnhorststr. 14
— Paul, Schleifer, I. Felderstr. 79
— Robert, Schleifer, Bockerterstr. 84
— Robert, Wwe., Florastr. 66
— Rudolf, Reisender, Rathausstr. 2
— Walter, Rasierklingenfbr., Wupperstr. 105, F 225 46
— Walter, Schwertfeger, Rathausstr. 39
— Wilh., o. G., Meigen 30
Ash, Ernst, Wwe., Siepchen 1
Ashauer, Fritz, galv. Anst., Hö., Bergerstr. 33, F 205 40
— Heinrich, Arbeiter, Brühlerstr. 111
— Herm., Vernickler, Höhscheid, Bergerstr. 31
— Johanne, Wwe., Höhscheid, Bergerstr. 33
— Karl, Gärtner, Höhscheid, Bockert 26, F 248 24
— Konrad, Schmiedeges., Klingenstr. 111
— Paul, Vernickler, Höhscheid, Bergerstr. 33
— Reinhold, Bauarb., Ohligs, Bismarckstr. 12
— Richard, Vernickler, Höhscheid, Bergerstr. 31
— Wilh., Fabr.-Arb., Klingenstr. 111
Asschoff, Karl, Gew.-Oberlehrer, Am Hippergrund 17
Asselborn, Ernst, Schläger, Höhscheid, Platzhof 10
— Fritz, Arbeiter, Wald, Lehn 30
Aßelborn, Walter, Fabr.-Arb., Ohligs, Bismarckstr. 108
Aßhauer, Arthur, Schleifer, Ohligs, Barl 8
— Friedr., Schleifer, Ohligs, Barl 7
Aßmann, Eduard, Musiklehrer, Breitestr. 12
— Eugen, Bildereinrahmer, Wald, Scheidterstr. 15
— Eugen, Oxydierer, Wald- Kreuzwegerstr. 7
— Hermann, Musikdir., Bismarckstr. 76, F 242 67
— Herm. Wwe., Kölnerstr. 13
— Karl, Reisender, Johannisstr. 22
— jun., K., Schok.-Großhdlg., Johannisstr. 22, F 218 73
— Paulus, Former, Ohligs, Kölnerstr. 51
— Wilh., Tagelöhner, Höhscheid, Aufderhöherstr. 51
Aßmus, Karl, Fabr.-Arb., Höhscheid, Lindenstr. 36
Ast, Gustav, Kassenbote, Wald, Baustr. 21
Asteroth, Julius, Lehrer, Schrodtbergerstr. 55
*Atlaswerk Frz. Voos Söhne, Inh. Paul Voos, Haarschneidemasch., Brückenstr. 16/20, F 251 94
*„Atrio" Stahlwaren G. Adrian, G.m.b.H., Schützenstraße 110a, F 215 76
Au, Christian, Weichensteller, Katternbergerstr. 73
— Elfriede, Lehrerin, Katternbergerstr. 73
— Friedr., Fabr.-Arb., Unnersberg 23
— Fritz, Postbeamt., Am Wolfsfeld 25
— Heinr., Wwe., Lindenbaumstr. 54
— Karl, Fräser, Höhscheid, Erf 5
— Karl, Küster u. Totengräber, Höhscheid, Heiderstr. 16
— Karl, Schleifer, Höhscheid, Widdert 78
— Kuno, Schleifer, Höhscheid, Erf 3
— Wilh., Scherenschläger, Höhscheid, Erf 5
Aubel, Herm., Arbeiter, Stöckerberg 26
Auberg, Wilh., Lehrer, Gräfrath, Rümmen 20
Auelmann, Emilie, Stickerin, Augustastr. 47
— Friedrich, Wwe., Hochstr. 19
— Heinr., Ingenieur, Hochstr. 19
— Karl, Wwe., Friseuse, Bergstr. 36a
— Wilh., Schreinermstr., Bergstr. 28
Aufermann, Gustav, Heilbad, Hö., Neuenhoferstr. 121, F 252 80
**Dr. med. Otto Aufermann,** Facharzt f. Frauenkrankheiten u. Geburtshilfe (9—11, 15—17 Uhr), Kurfürstenstr. 11, F 255 44
Augsdörfer, Jakob, Brauer, Jaegerstr. 45
Augst, Herm., Schuster, Hauptstr. 255a
— Karl, o. G., I. Felderstr. 51a
— Wilhelm, Oberpostschaffner, Ohligs, Schulstr. 7b
Augustin, Jakob, Wwe., Weyersbergerstr. 12
— Oskar, Handl.-Geh., Am Kannenhof 57
St. Augustinusheim, Wald, Neustr. 11, F 203 39
Auler, Erwin, T./Fa. Wilh. A., Ob., Bismarckstr. 69, F 338 91
— Jak., Wwe., Fuhrgesch., Ob., Kamperstr. 61, F 327 14
— Wilh., Rentner, Ohligs, Bismarckstr. 71

***Wilh. Auler, Stahlwarenfabrik**
Sol.-Merscheid, Bismarckstr. 69. — F 338 91
**Spez.: Rasiermesser und Rasierklingen.**

Aulmann, Adolf, Fabr.-Arb., Stöcken 30
— Gustav jr., Fabr.-Arb., Dellestr. 41
— Gust., Wwe., Friedr.-Engels-Weg 14
Aulmann, Heinrich, Arbeiter, Wupperstr. 187
— Willi, Presser, Lingmannstr. 3
Aumann, Martin, Arbeiter, Wald, Fürkeltrath 4
Auras, Bernh., Packer, Höhscheid, Bauermannskulle 10
— Karl, Schlosser, Höhscheid, Bauermannskulle 10
Auraß, Albert, Wwe., Schützenstr. 103
Ausbüttel, Friedr., Graveur, Weyersbergerstr. 50
— Friedr., Lederarbeiter, Höhscheid, Neustr. 47
— Friedr. jr., Graveur, Höhscheid, Neustr. 47
Außem, Herm., Stuckgesch., Am Küppersfeld 2, F 255 73
— Karl, Reisender, Am Küppersfeld 2
— Karl, Wwe., Wald, Schlagbaumerstr. 27a
— Conr., Kartonnagenfbr., Wald, Gräfratherstr. 41, F 219 86
— Paul, Fabr.-Arb., Ohligs, Tiefendick 9
— Paul, Schleifer, Hauptstr. 298
— Werner, Geschäftsführer, Wald, Gräfratherstr. 41
— Willi, Schleifer, Gräfrath, Rümmen 30
Aust, Friedrich, Arbeiter, Ohligs, Schnittert 18
Austermühl, Franz, Walzer, Ohligs, Hildenerstr. 72
Aute, Lorenz, o. G., Brunnenstr. 13
Autenrieb, Joh., Schreinergeh., Körnerstr. 29
— Rudolf, Schreiner, Am Kannenhof 52
Auth, Bruno, Maurerpolier, Oststr. 26
— Fabian, Arbeiter, Florastr. 77
— Leonh., Wwe., Florastr. 76
*Otto Auth, Buchbinderei, Florastr. 76, F 226 77
Auth, Wilh., Karton., Florastr. 75, Wohng.: Sonnenstraße 3, F 247 95
Autor, Heinr., Maurer, Kannenbrühl 1
von Auw, Max, Wwe., Westwall 42
— Oskar, Buchhalter, Wupperstr. 137
— Otto, Ehefrau, Wald, Beethovenstr. 35
— Otto, Schwertfeger, Klosterwall 18
Auweiler, Wilh., Arbeiter, Ohligs, Kölnerstr. 6c
Aweiler, Emil, Wwe., Klingenstr. 113a
Ax, Alfred, Buchdruckergeh., Am Kannenhof 12
— Gustav, Stadtbote, Schwertstr. 8
— Oswald, Ehefrau, Feldstr. 9
Axenath, Paul, Arbeiter, Höhscheid, Lindenstr. 7a
Axmacher, Ferd., Wwe., Rosenstr. 7
— Fritz, Graveur, Gartenstr. 11
— Gustav, Instr.-Macher, Rosenstr. 9
— Paul, Reisender, Augustastr. 22
Ayerle, Karl, Händler, I. Felderstr. 24
Azzalino, Joh., Lehrer, Ohligs, Königgrätzerstr. 24
— Joh., Wwe., Ohligs, Königgrätzerstr. 24

## B

Baake, Johannes, Wwe., Gasstr. 3a
Baas, Johann, Dreher, Gräfrath, Marktstr. 5
Baasen, Hans, Reisender, Gräfrath, Solingerstr.
Babon, Art., Schirmmacher, Schützenstr. 180
— Franz, Angestellter, Schillerstr. 26
— Herm., Bauarb., Hasselstr. 82
— Herm., Schirmfbr., Dorperstr. 16a, F 250 49
— Max, Kaufmann, Kölnerstr. 87
— Walter, Schirmmacher, Dorperstr. 16a
Bacella, Joh., Schmied, Höhscheid, Oben-Pilghausen 29
Bach, Artur, Arbeiter, Ohligs, Kölnerstr. 36½
— August, Fabr.-Arb., Ohligs, Olgastr. 15a
— Aug., Schleifer, Dornsiepen 37
— Christian, Wwe., Wald, Eigen 29
— Erich, Monteur, Weyersbergerstr. 52
— Franz, Schlosser, Johannisstr. 16
— Franz, Schlosser, Ufergartenstr. 29
— Friedrich, Fabr.-Arb., Höhscheid, Marktstr. 6
— Friedrich, Wwe., Wald, Tiefendickerstr. 3
— Heinr., Arbeiter, Gräfrath, Oben-Flachsberg 74
— Heinr., Landw., Ohligs, Keusenhof 21
— H., Wwe., Fuhrgesch., Ob., Engelberg 6, F 332 31
— Hugo, Anstreicherges., Ohligs, Teichstr. 29
— Hugo, Vernickler, Wald, Frankenplatz 5
— Karl, Heftemacher, Talstr. 5
— Karl, Oberger.-Vollz., Schlickerweg 2
— Karl Joh., Wwe., Eichenstr. 16
— Louis, Fabr.-Arb., Busch 16
— Louis, Monteur, Höhscheid, Weinsberg 20
— Paul, Ausmacher, Eichenstr. 16
— Paul, Former, Wald, Demmeltrath 12
— Paul, Härter, Ohligs, Altenhoferstr. 111
— Peter, Fabr.-Arb., Ohligs, Grenzstr. 1
— Peter, Maurer, Wald, Eigen 28
— R., ev. Pfarr., Hö., Widdert, Pastoratstr. 1, F 228 29
— Wilh., Arbeiter, Gräfrath, Focherstr. 14
— Wilh., Landwirt, Ohligs, Engelsberg 6
— Wilh., Radio-Spezialgesch., Ob., Poststr. 75, F 323 27
— Wilhelm, Schleifer, Wald, Wittkullerstr. 18
Bachels, Josef, Fabr.-Arb., Blumenstr. 123

Universitäts- und Landesbibliothek Düsseldorf
Stadtarchiv Solingen

Bachem, Ferdinand, Redakteur, Ohligs, Talstr. 75
— Heinrich, Wwe., Ohligs, Schwanenstr. 25
— Hugo, v. O., Ohligs, Fürkerstr. 4
— J., Ehefrau, Kölnerstr. 82
— Wilhelm, Wwe., Ohligs, Scheiderstr. 20
Bacherl, Josef, Hausierer, Grashof 9
Bachhausen, Franz, Manufaktur- u. Modew., Ohligs, Merscheiderstr. 26, F 332 64
— Franz, Schlosser, Ohligs, Burgstr. 13
— Fr., Landwirt, Ohligs, Börkhaus 1, F 328 31
— Friedr., Wwe., Ohligs, Gellertstr. 10
— Jakob, Lebensmittelhdlr., Ohligs, Grünstr. 46
— Johann, Architekt, Wald, Germanenstr. 36
— Peter, Landwirt, Gräfrath, Unten zum Holz 3
— Peter, Wwe., Ohligs, Börkhaus 1
— Wilh., Milchhändler, Ohligs, Weststr. 19
Bachmann, Ernst, Händler, Weststr. 2
— Fritz, Wwe., Wald, Richard-Wagnerstr. 97
— Georg, Lokführer, Ohligs, Rheinstr. 18
— Otto, Härter, Wald, Oben-Gönrath 9
— Wilh. jun., Schleifer, Wald, Oben-Gönrath 9
— Wilh., Wwe., Wald, Oben-Gönrath 9
— Wilhelmine, Kontoristin, Hauptstr. 304
Bachteler, Dr. Oskar, Syndikus, Hauptstr. 211, F 226 62
Backes, Kornelius, Buchhalter, Wald, Hauptstr. 170
Backeshoff, Karl, Wwe., Claubergerstr. 13
Backhaus, Artur, Lagerist, Weyerstr. 25
— Artur, Packer, Elisenstr. 8
— August, Fabr.-Arb., Höhscheid, Oben-Pilghausen 32
— August, Schleifer, Höhscheid, Grenzstr. 19
— Aug., Wwe., Taschenmesserschlägerei, Meisenburg 40, F 248 80
— Bruno, Polsterer, Wupperstr. 177
— Daniel, Gesenkschmiederei, Grünbaumstr. 62, F 229 44
— Eugen, Kfm., Wupperstr. 177, F 258 85
— Heinr., Schleifer, Höhscheid, Katternbergerstr. 172
— Hugo, Fabrikant, Ohligs, Rheinstr. 12, F 332 32
— Hugo, Schleifer, Höhscheid, Friedrichstal 4
— Julius, Landwirt, III. Hästen 45
— Karl, Landwirt, III. Hästen 45
— Karl, Metzger, Ohligs, Poststr. 49, F 330 79
— Karl, Schleifer, Finkenstr. 26
— Karl, Sattlergeschäft, Ohligs, Breitestr. 10
— Maria, Gew.-Oberlehrerin, Wundesstr. 13
— Otto, Fabr.-Arb., Höhscheid, Marienstr. 4
— Otto, Schleifer, An der Katzbach 35
— Richard, Spalter, Burgerlandstr. 76
— R., Ehefrau, Wupperstr. 177
— Walter, Betriebsleiter, Meisenburg 40
— Willi, Packer, Schützenstr. 230
— Willy, Arbeiter, Höhscheid, Mittelstr. 23
Baczyk, Josef, Gärtner, Höhscheid, Hachhausen 1
Bade, Emmi, Sprachlehrerin, Beckmannstr. 19
**Badeanstalten** städt., Solingen, Birkerstr. 55, F 219 04
— Ohligs, Rathausstr., F 334 88

**Inf. 24**

**Badeanstalt „Zur Tränke", Sol.-Ohligs, Eigenbad des O.S.V. e. V., gegr. 04, F 320 39**

Baden, Artur, Reisender, Karl-Marx-Allee 47
— Erich, Schleifer, Wald, Schlagbaumerstr. 46
— Friedrich, Reisender, Hauptstr. 9
— Fritz, Hausierer, Hauptstr. 284a
— Hugo, Former, Gräfrath, Tannenstr. 37
— Otto, Ausmacher, Baumstr. 14
— Paul, Arbeiter, Baumstr. 24
— Paul, Hausierer, Gräfrath, de Leuwstr. 4
— Peter, Schlosser, Wald, Schlagbaumerstr. 108
— Richard, Ausmacher, An den Pappeln 2
— Walter, Fabr.-Arb., Wald, Adlerstr. 29
— Willi, Ausmacher, Schützenstr. 26a
Badenberg, Oskar, Schlosser, Gräfrath, Schulstr. 45
— Peter, Wwe., Gräfrath, Schulstr. 5
Bäcker, A., Kaufm., J/F. Louis B., Kurfürstenstr. 12a
— Caspar, Eisenb.-Schaffner, Weyersbergerstr. 29
— Eduard, Arbeiter, Höhscheid, Erf 9
— Ernst, Arbeiter, Malteserstr. 13
— Ernst, Fabr.-Arb., Höhscheid, Mittel Pilghausen 8
— Eugen, Justizinspektor, Beckmannstr. 87
— Fritz, Former, Kölnerstr. 9d

***F. Rob. Baecker jun.**
(Inh.: Herm. Becker und Heinr. Broer)
Altenmarkt - F 20311 u. 12
**Manufakturwaren, Konfektion, Teppiche, Gardinen, Betten, Aussteuer**

Bäcker, Fritz, Wirt, Grünewalderstr. 102, F 243 64
— Gust., Wwe., Baumstr. 39
— Gust., Zeichendrucker, Wald, Hauptstr. 146
— Heinrich, Anstreicher, Flurstr. 20
— Johann, Wwe., Wald, Lehn 26a
— Josef, Lagerhalter, Sonnenstr. 27
— Josef, Maurer, Ohligs, Bech 13
— Karl, Ausmacher, Ohligs, Spichernstr. 6
— Karl, Drechsler, Wald, Hauptstr. 146
— Karl, Wirt, Wald, Wittkullerstr. 27, F 225 58
— Karl, Schleifer, Ohligs, Südstr. 68
*Buchhandlung Louis Bäcker, Hauptstr. 204, Inh. Adolf B., F 230 65
Bäcker, Louis, Wwe., IV. Felderstr. 5
— Math., Fabr.-Arb., Schaberfeld 26
— Max, Gießer, Ohligs, Spichernstr. 6
— Otto, Schleifer, Gräfrath, Beimrich 2
— Rich., Wwe., Wald, Krausenerstr. 11
— Walter, Schleifer, Wald, Beethovenstr. 37
— Wilhelm, Arbeiter, Höhscheid, Mittel Pilghausen 9
— Wilhelm, Ausmacher, Ohligs, Spichernstr. 6
— Wilh., Hilfsarb., Cronenbergerstr. 80
— Wilhelm, Maurer, Talstr. 8
— Wilh., Ofenbauer, Wiedenhofstr. 107
— Willi, Maurer, Ohligs, Bech 13
Bähm, Albert, Ablader, Katternbergerstr. 42
Bähner, Eduard, Dreher, Schützenstr. 229
— Eduard, Weichensteller, Gräfrath, Kullerstr. 47a
— Friedrich, Schlosser, Höhscheid, Neuenhoferstr. 78
— Friedrich, Wwe., Höhscheid, Oben Pilghausen 81
— Karl, Fabr.-Arb., Höhscheid, Capelle 4
Bähr, Albert, gepr. Bandagist, Kölnerstr. 145, F 224 87
— Anna, Mode-Artikel, Hauptstr. 14
— Heinrich, Dreher, Ohligs, Dunkelnbergerstr. 57
— Just., Wwe., o. B., Hauptstr. 14
Baehr, Otto, Meister, Wald, Nordstr. 5
Bähren, Heinr., Wwe., Sonnestr. 5
Baer, Albert, Schlosser, Dorperhof 81
Bärdges, Erich, Schlosser, Ohligs, Weyer 61 a
— Kurt, Schlosser, Wald, Heidstr. 32
— Ludwig, Fabrikant, Wald, Locherstr. 80
— Paul, Schlosser, Wald, Locherstr. 80
— Willy, Autoreparaturen, Wald, Locherstr. 80
Bärenberg, Otto, Metzgerei, Wa., Lehnerstr. 36, F 238 91
Baermann, Karl, Wwe., Wupperstr. 25
Bärz, Wilh., Arbeiter, Höhscheid, Hermannstr. 14
Bäßler, Edwin, Kürschner, Wald, Hauptstr. 233a
Bätgen, August, Kaufmann, I. Felderstr. 66
Bäthge, Karl, Steuerassistent, Ohligs, Kamperstr. 4
Bätz, Adolf, Former, Schillerstr. 57
Bätzel, Fritz, Dachdeckermstr., Oh., Falkenstr. 3, F 326 79
— Paul, Dachdeckermstr., Ohligs, Hasselstr. 59a
Bäu, Karl, Gußputzer, Wald, Krautstr. 10
Bäumchen, Edm., Kolonialw.-Gesch., Wa., Kotzert 2
— Franz, Wwe., Wald, Henkämpchenstr. 12
— Helmut, Ingenieur, Wald, Florastr. 6
— Max, Friseur, Wald, Hauptstr. 47
— Wilh., Geschäftsreisender, Wald, Henkämpchenstr. 12
Bäumer Artur, Fabr.-Arb., Wald, Lindersberg 5
— August, Wwe., Grünstr. 28
— Ernst, Nagler, Gasstr. 3
— Ernst, Packer, Ohligs, Weststr. 5
— Ernst, Wwe., I. Feld 13
— Friedrich, Former, Wald, Knynsbusch 2
— Herm., Feiler, Schlicken 5
— Hugo, Portier, Wald, Wittkullerstr. 25
— Karl, Angestellter, Wald, Wittkulle 12a
— Karl, Apotheker, Gartenstr. 13
— Karl, Arbeiter, Höhscheid, Morgenstr. 15
— Paul, Former, Wald, Buchenstr. 6
— Paul, Härter, Henckelsstr. 39
— Walter, Dreher, Gräfrath, Wernerstr. 89
— Walter, Härter, Schlicken 5
— Walter, Hestefräser, Gräfrath, Bahnstr. 4
— Walter, Schleifer, Gabelsbergerstr. 64
— Walter, Stahlw., Ohligs, Fürkerstr. 38, F 323 23
— Wilh., Schleifer, Gräfrath, Solingerstr. 11
Bäumker, Josef, Blumengesch., Hauptstr. 33, F 255 82

**Eugen Baginski**
Galalith- und Kunstharzwaren. Mittelstr. 13, F 218 04
Wohn.: An der Katzbach 21

Baginski, Hermann, Ehefrau, An der Katzbach 21
Bagus, Herm., Portefeuiller, Sonnenstr. 3
— Herm., Wwe., Sonnenstr. 3
Bahle, Otto, Arbeiter, Gräfrath, Tannenstr. 26
*Bahn- u. Fabrikbedarf, (Karl Meckenstock), Ohligs, Rheinstr. 4
Bahnhofswirtschaft Ohligs, F 335 33
Bahns, Albert, Geflügelzücht., Hö., Mittel-Höhscheid 10
— Erich, Chauffeur, Müngstenerstr. 84
— Eugen, Ausmacher, Schützenstr. 210
— Friedrich, Ausmacher, Schützenstr. 210
— Hugo, Postschaffner, Südstr. 19
— Karl, Schleifer, Torperhof 50
— Karl, Schleifer, 4. Feld 45
— Otto, Reider, Dorperhof 35
Bahrl, August, Wwe., Höhscheid, Bergerstr. 36
— Eduard, Scheren-Kontroll., Höhscheid, Lindenstr. 21
— Hugo, Schlosser, Bismarckstr. 26
— Julius, Geschäftsführer, Ohligs, Waardt 4
— Julius, Reider, Wald, Richard-Wagnerstr. 121
— Richard, Angestellter, Fritz-Reuterstr. 37
— Rudolf, Versandleiter, Höhscheid, Rölscheiderstr. 34
— Walter, Fabrikant, Höhscheid, Bergerstr. 36
— Wilhelm, Arbeiter, Höhscheid, Brücke 13
Baier, Ernst, Härter, Blumenstr. 95
— Ernst, Wwe., Blumenstr. 60
— Franz, Wwe., Blumenstr. 60
— Friedr., Steindruckergeh., Augustastr. 41
— Hugo, Werkmstr., I. Felderstr. 1
Bak, Josef, Heizer, Meigen 67
Balker, Berend, Ehefrau, Ohligs, Hübben 19
Balcke, Adolf, Fabrk., T/F. Indianal Comp. Balcke & Sperling, Ohligs, Merscheiderstr. 14. F 321 71
Bald, Ed., T/F. Gebr. B., Wald, Rosenkamperstr. 21
— Ernst, Buchhalter, Ohligs, Falkenstr. 20
*Gebr. Bald, Bügelf., (Ed. u. Jul. B., Ernst Ortlinghaus), Wald, Rosenkamperstr. 21, F 250 81
Bald, Georg, Lokführer, Ohligs, Falkenstr. 20
— Julius, Fabrikant, T/F. Gebr. B., Wald, Felderstraße 15
Baldauf, August, Fuhrmann, Gräfrath, Zeppelinstr. 8
Balderer, Gottlieb, Schlosser, Paulstr. 37
Baldewein, Willy, Schuhmacher, Gasstr. 5
ter Balk, Hermann, Drechsler, Wald, Altenhoferstr. 72
Balke, Abraham, Reider, Höhscheid, Kulle 11
— Alb. jr., Schleifer, Busch 9
— Albert, Wwe., Busch 9
— Artur, Messerarbeiter, Dorperhof 26
— August Fabrikant, T/F. Richard Balke & Söhne, Casinostr. 89
— Aug., Ausmacher, Südstr. 20
— Emanuel jr., Vorarbeiter, Dorperhof 26
— Emil, Werkmstr., Sonnenstr. 3
— Ernst, Frau, J/F. Balke & Schaaf, Bismarckstr. 87
— Ernst, Fabr.-Arb., Höhscheid, Hoffnungstr. 31
— Ernst, Scherens., Körnerstr. 33, F 228 76
— Ernst, Schleifer, Eichenstr. 101
— Ernst jr., Schleifer, Körnerstr. 33
— Ernst, Schleifer, Höhscheid, Kulle 11
— Ernst, Wwe., Grünstr. 8
— Ernst Ed., Wwe., Schlicken 35
— Eugen, Reider, Kurfürstenstr. 29
— Ewald, Schuhmacher, Katternbergerstr. 87
*Friedr. W. Balke, Agenturgeschäft, Kölnerstr. 147, F 224 37
Balke, Fritz, Metallgieß., Wa., Weidenstr. 26, F 224 50
— Gust., Arbeiter, Ohligs, Nußbaumstr. 19
— Gustav, Werkmstr., Wald, Heidstr. 36
— Heinr., Hauptlehrer, Wald, Neustr. 12, F 218 09
— Heinr., Wwe., Wald, Altenhoferstr. 41
— Hermann, Fabr.-Arb., Wupperstr. 88
— Herm., Prokurist, Ritterstr. 58
— Hermann, Scherenarbeiter, Ritterstr. 58
— Hugo, Möbelgesch., Wa., Eschbachstr. 9, F 234 39
— Hugo, Versandleiter, Gräfrath, Tannenstr. 2
— H., Wwe., Kolw.-Hdlg., Wa., Donaustr. 23, F 241 52
— Karl, Arbeiter, Gottfried-Kinkelweg 26
— Karl, Invalide, Wald, Schnepperterstr. 9
— Karl, Lagerarbeiter, Höhscheid, Oben-Rüden 11
— Karl, Reider, Burgerlandstr. 150
— Karl, Scherennagler, Höhscheid, Friedrichstal 12 a
— Karl, Schlosser, Helenenstr. 24
— Karl, Wwe., Beckmannstr. 65
— Karl, Wwe., Höhscheid, Hossenhauserstr. 5
— Kurt, Fabrikant, T/F. Richard Balke & Söhne, Weyerstr. 34
— Max, Reider, Burgerlandstr. 150
— Max, Reider, Wald, Wiedenkamperstr. 4
— Max, Werkmeister, Ritterstr. 58
— Otto, Nagler, Burgerlandstr. 150
— Paul, Möbelschrein., Wa., Eschbachstr. 10, F 230 58
— Paul, Schleifer, Körnerstr. 33
— Paul, Schleifer, Höhscheid, Widdert 42
— Richard, Fabrikant, T/F. Richard Balke & Söhne, Claubergerstr. 56, F 228 73
*Richard Balke & Söhne, Stahlwarenf., Inh. Richard B., August B., Kurt B., Claubergerstr. 56, F 228 73



Universitäts- und Landesbibliothek Düsseldorf
Stadtarchiv Solingen

Balke, Robert, Invalide, Lerchenstr. 13
— Robert, Schalenscheider, Lerchenstr. 52
— Robert, Steuersekretär, Kreuzstr. 11
— Rudolf, Reider, Wupperstr. 139, F 245 47
— Rudolf, Wwe., Schützenstr. 136
— Rud., Wwe., Weyerstr. 45
— Walter, Monteur, Müngstenerstr. 28
— Wilh., Lebensmittelgesch., Wald, Heidstr. 36
— Wilh., Schleifer, Höhscheid, Bockert 27
— Willi, Bauarbeiter, Schlaen 35
*Balke & Schaaf, Atlantik-Werk, Stahlw.-Fbrk., Inh. Frau Ernst Aug. B., Bismarckstr. 85/87, F 255 40
Balten, August, Schleifer, Höhscheid, Mittagstr. 1
— Ernst, Bauermstr., Wald, Wittkullerstr. 102
— Ernst, Schleifer, Höhscheid, Mittagstr. 13
— Ernst, Schleifer, Höhscheid, Widdert 42
— Ernst, Wwe., Höhscheid, Mittel-Fürkelt 7
— Friedr., Schleifer, Höhscheid, Wienerstr. 41
— Hugo, Fabr.-Arb., Höhscheid, Rölscheiderstr. 34
— Hugo, Schleifer, Blumenstr. 13
— Karl jr., Arbeiter, Wald, Donaustr. 33
— Karl, Bäckerei, Wald, Wittkullerstr. 102, F 238 03
— Karl, Schleifermeister, Wald, Donaustr. 33
— Karl jr., Schleifer, Höhscheid, Börsenstr. 123b
— Karl, Wwe., Höhscheid, Börsenstr. 123b
— Reinhard, Schleifer, Wald, Richard-Wagnerstr. 118
— Robert, Wwe., Brühlerstr. 12
— Toni, Damenp., Weißw., Wald, Stübbenerstr. 42, F 228 07
— Willi, Schleifer, Höhscheid, Messerstr. 31
Balkes, Artur, Schleifer, Weinsbergtalstr. 25
— Fritz, Fabr.-Arb., Dorperstr. 85
— Julius, Schmied, Höhscheid, Aufderhöhe 35
— Richard, Schleifer, Höhscheid, Neustr. 29
— Walter, Wwe., Weyersbergerstr. 28
Balkhaus, August, Wwe., Ohligs, Kölnerstr. 54
— Emil, Arbeiter, Wald, Hauptstr. 80
— Erich, Präger, Ohligs, Potzhoferstr. 40
— Ernst, Angestellter, Wald, Demmeltrath 5
— Ernst, Wwe., Ohligs, Brüderstr. 24
— Ew., Wwe., Ohligs, Dunkelnbergerstr. 69
— Karl, Schleifer, Wald, Altenhoferstr. 84
— Karl, Schleifer, Wald, Buckert 1
— Otto, Schleifer, Wald, Hauptstr. 251
— Wilhelm, Feiler, Wald, Hauptstr. 80
— Wilh., Kohlenhdlg., Ohligs, Baustr. 18
Ball, Ew., Friseurgeh., Hauptstr. 68
Balla, Adam, Pol.-Beamter, Ohligs, Weserstr. 1
Ballast, Siegfried, Lehrer, Wald, Germanenstr. 28
Balling, Anton, Meyger, Ohligs, Hasselstr. 10
Ballmann, Adam, Wwe., Wald, Henriettenstr. 6
— Georg, Frau, Kol.-Hdlg., Gräfrath, Hauptstr. 10
— Georg, Maurerpolier, Wald, Parallelestr. 28
— Georg, Wwe., Wald, Frühlingstr. 30
— Georg jr., Maurer, Grä., Hauptstr. 10, F 201 05
*Heinrich Ballmann, Bauunternehmer, Wald, Stübbenerstr. 62, F 225 63
Ballmann, Joh., Heizer, Grunenburg 5
— Karl, Fabr.-Arb., Wald, Rolsberg 14
— Peter, Bau, u. Plattierungsgesch., Wald, Frühlingstraße 30, F 208 79
Ballweg, A., Gärtnerei, Wa., Hauptstr. 186a, F 235 55
— Walter, Gärtnergeh., Wald, Hauptstr. 186a
— Wilhelm, Arbeiter, Wald, Steinstr. 9
Bals, Adolf, Schleifer, Ohligs, Merscheiderstr. 55
— Franz, Chauffeur, Schützenstr. 93
— Joh., Fabrikant, Birkerstr. 18
— Rich., Fabrikant, Rheinstr. 2, F 243 80
— Willi, Stahlwf., Eichenstr. 99, F 236 96
Balter, Helene, Geschäftsf., Nordstr. 22
Baltes, Alex, Arbeiter, I. Ostwall 18
— Aug., Ausmacher, Kölnerstr. 129
— Ernst, Fabr.-Arb., Burgstr. 11
— Heinrich, Schleifer, Höhscheid, Börsenstr. 41
— Herm., Fabr.-Arb., Bergstr. 24
— Karl, Härter, Schillerstr. 54
— Karl, Maschinist, Weyersbergerstr. 41
— Karl, o. G., Bergstr. 24
— Paul, Fabr.-Arb., Wupperstr. 82
— Paul, Wwe., Burgstr. 11
— Richard, Packer, Cronenbergerstr. 137
— W., Kaufm., T/F. B. & Henniges, Florastr. 82
*Baltes & Henniges, Buch- u. Steindruckerei, Inh.: Wilh. B., Louis H., Wupperstr. 62, F 250 72
Balthasar, Erich, Schleifer, Ohligs, Brüderstr. 34
Balthaser, Rich., Invalide, Ohligs, Brunnenstr. 22
Baltrusch, Karl, Werkmstr., Scharnhorststr. 8
Baltruschat, Heinrich, o. G., Ohligs, Uferstr. 68
Balzer, Herm., Ausmacher, Wald, Schlagbaumerstr. 67
— Johanna, Tel.-Ass. i. R., Am Wolfsfeld 5
— Karl, Tischlerges., Wald, Dönhofstr. 25
Balzer, Rob., Packer, Gräfrath, Buchenstr. 24
— Rudolf, Vorarbeiter, Am Kannenhof 39
— Wilh., Lackierer, Schillerstr. 76
Balve, Gerhard, Wwe., Wald, Stübbenerstr. 16
Balz, Adolf, Werkmeister, Wald, Frankenstr. 42
Balzar, Heinr., Prokurist, Kirbergerstr. 21
— Karl, Bäckermeister, Gräfrath, Stöckerberg 5
— Wilh., Fabr.-Arb., Am Steinberg 16
Bamberg, Oskar, Schleifer, Wald, Kleinestr. 23
Bamberger, Karl, Fabr.-Arb., Johannisstr. 4
Bangard, Karl, Reisender, Höhscheid, Messerstr. 27
— Richard, Telegr.-Arb., Schlaerweg 29
Bange, Hermann, Wwe., Ohligs, Löhdorferstr. 7a
Bangel, Albert, Wwe., Hasselstr. 2
Bangert, Adolf, Maurer, Fritz-Reuterstr. 17
— Artur, Kaufmann, Ohligs, Kölnerstr. 7
*G. O. Bangert, Maßgeschäft, Inh. Frau O. Bangert, Hauptstr. 134, F 206 46
Bangert, Emil, Kaufmann, Hochstr. 53
*Emil Bangert jr., Polierart. u. Putzkegel, Hochstr. 53, F 222 75
Bangert, Eugen, Geschäftsf., Beckmannstr. 23, F 204 26
— Heinrich, Hufschmied, Katternbergerstr. 63
— Heinr., Hufbeschlag, Katternbergerstr. 63, F 237 70
— Karl, Wwe., Ohligs, Grünstr. 38, F 324 75
— Karl, Wwe., Kölnerstr. 97
— Kurt, Schlosser, I. Felderstr. 79
— Walter, Graveur, Kirchstr. 47, F 217 24
Banier, Klara, Wwe., Cronenbergerstr. 46a
Banker, J., Kaufmann, Weststr. 28, F 244 32
Bannenberg, Karl, Landwirt, I. Hästen 26
Bannier, Aug., Schleifer, Hochstr. 50
— Julius, Schleifer, Wald, Oben-Itter 8
— Oskar, Schriftf., Wa., Richard-Wagnerstr. 103 e
— Walter, Fabr.-Arb., Wald, Oben-Itter 8
Bansemer, Alex, Schlosser, Dornsiepen 26
— August, o. G., Dornsiepen 26
Banze, Karl, Rektor, Wald, Schulstr. 26
Barabas, Fritz, Pol.-Obermstr., Wupperstr. 2
Barantke, Paul, Schneider, Lingmannstr. 18
Del Barba, Hrch., Kohlen- u. Kartoffelhdlg., Krahenhöhe 12, F 241 60
— Heinr. jun., Landwirt, Krahenhöhe 12
Barche, Karl, Prof., Studienrat, Elisenstr. 18, F 206 86
Bardolo, Maria, Lehrerin, Ohligs, Hasselstr. 16
Bargatzki, Fritz, Schleifermstr., Emilienstr. 15
— Heinr., Wwe., Hauptstr. 52b
Bargatzky, Heinr., Schleifer, Körnerstr. 65
— Oskar, Schleifer, Friedrichstr. 35
Bargon, Peter, Stukkateur, Kronenstr. 11
Barkofen, Friedr., Schleifermstr., Ohligs, Alsenstr. 7
Barlen, Johannes, Kaufm., Ob., Deusbergerstr. 83
— Karl, Reider, Gräfrath, Blumenstr. 15
— Paul, Schleifer, Ohligs, Schwanenstr. 88
*Barmer Bank-Verein Hinsberg, Fischer & Comp., K.-G., Filiale Solingen, Kölnerstr. 22, F 263 61 u. 232 02, Filiale Ohligs, Wilhelmstr. 27, F 339 51,
**Inserat hintere äußere Deckelseite.**
*Barmer Bergbahn Solingen

***Barmer Ersatzkasse**
Krankenkasse für Kaufleute u. Privatbeamte in Deutschland zu Barmen (V.a.G.) Ersatzkasse
**Verwaltungsstelle Solingen**
Casinostraße 2. — F 219 46

Barmer Ersatzkasse Ohligs, Düsseldorferstr. 7, F 320 31
Barnarius, Georg, Wwe., Ohligs, Kirchstr. 19
Barner, Rich., Kaufm., Gräfrath, Gerberstr. 15
Baron, Karl, Stadtförster, Ohligs, Falkenstr. 15
— L., Kfm., T/F. B. & Ullrich, Ohligs, Siegesstr. 2
*Baron & Ullrich, Buchdruckerei, (Ludw. B., Otto U.), Ohligs, Siegesstr. 2, F 321 03
Barrenberg, Max, Stahlw.-Kontr., Ob., Blumenstr. 1
Bartel, Franz, Lagerist, Gräfrath, Kullerstr. 105 a
Bartelbörth, gen. Richter, Fritz, Drog., Hö., Aufderhöherstr. 32
Bartels, Adolf, Wirt, Brunnenstr. 21
— Artur, Milchhändler, Ohligs, Scharrenbergerstr. 6
— Fr., Bauinspekt. i. R., Wa., Heidstr. 12c, F 228 27
— Friedrich, Bauinspektor i. R., Wald, Heidstr. 12c
— Joh., Korrektor, Casinostr. 14
— Wilh., Wwe., Wald, Henshauserstr. 12
Barth, August, Heizer, Eick 18
— Fritz, Monteur, Müngstenerstr. 89
— Fritz, Schneidermeister, Burgstr. 7
— Joh., Fräser, Höhscheid, Katternbergerstr. 227
— Johann, Fuhrmann, Ohligs, Uferstr. 20
— Johann, Prokurist, Weststr. 13
— Otto, Wwe., Maßgesch., Ob., Düsseldorferstr. 37, F 332 37
Barth, Willi, Kaufmann, Cronenbergerstr. 90
Barthel, Hr., Oberkellner, Ohligs, Düsseldorferstr. 37
— Josef, Schleifer, Höhscheid, Neuenhoferstr. 1
— Paul, Lehrer, Kurfürstenstr. 20
Bartholome, Johann, Fabr.-Arb., Kotterstr. 33
Bartholomai, K., Maurer, Ernst-Moritz-Arndtweg 14
— Peter, Maurer, Wald, Friedrich-Wilhelmstr. 103
Bartlik, Oskar, Wwe., Florastr. 112
Bartking, Adolf, Frau, Gräfrath, III. Stockdum 18
Bartmann, Bernhard, Fabr.-Arb., Klingenstr. 152
— Herm., Wwe., Hauptstr. 220
— Konrad, Schaffner, Hasselstr. 91
Bartsch, August, Kaufmann, Am Wolfsfeld 12
— Otto, Buchbindergeh., Höhscheid, Neuenhoferstr. 80
*Bartsch & Sendler, Druckerei, (Max Sendler, Hugo Vetter), Gartenstr. 21, F 227 72
Baselli, Karl, Bauunternehmer, Hö., Katternbergerstr. 161
— Luigi, Betonarb., Höhscheid, Katternbergerstr. 161
Basgan, Peter, Stukkateur, Weststr. 18
*Albert & Heinrich Bassat, Rasierklingen-Fabrik, Sol.-Ohligs, Fürkerfeldstr. 22, F 333 79 u. 330 04,
**Inserat 3**
Bassat, Heinr., Fabrikant, T/F. Albert & Heinr. B., Ohligs, Düsseldorferstr. 40, F 333 79
Bast, Erich, Bauarbeiter, Wupperstr. 37
— Georg, Wwe., Casinostr. 32
— Wilhelm, Maurer, Wupperstr. 37
Bastetenbeck, Josef, Wwe., Ohligs, Burgstr. 9
Bastian, Emil, Werkmstr., Ohligs, Marktstr. 28
— Ernst, Wwe., Ohligs, Alsenstr. 6
— Ernst, Wwe., Ohligs, Marktstr. 28
— Eugen, Monteur, Hasselstr. 34
— Friedrich, Kolw.-Händler, Moltkestr. 17
— Fritz, Chauffeur, Moltkestr. 28
— F., Wasch- u. Bügelanst., Wa., Adlerstr. 17, F 243 34
— Heinr., Maurerpolier, Wa., Mittel-Gönratherstr. 26
— Heinr., Maurer, Dorperstr. 18a
— Jakob, Stukkateur, Gräfrath, Nettelbeckstr. 7
— Joh., Stukkateur, Schillerstr. 76
— Otto, Former, Weststr. 9
— Otto, Wwe., II. Ostwall 3
— Peter, Wwe., I. Felderstr. 21
— Richard, Konfitürengesch., Kirchstr. 49
— Wilhelm, Fabr.-Arb., Wald, Hauptstr. 231a
Bastiné, Hans, Buchdrucker, Wald, Beethovenstr. 22
— Johann, o. G., Wald, Beethovenstr. 22
Bethelt, H., Rasierkl.-Fbr., Wa., Kleinestr. 30, F 249 06
— Robert jun., Schleifer, Wald, Kleinestr. 30
Battenfeld, Artur, Gärtner, Blumenstr. 17a
— Edmund, Schreiner, II. Heidberg 13
— Emil, Härter, II Heidberg 4
— Kurt, Maurer, Teichstr. 15
Bau, Ernst, Maurer, Ohligs, Potzhoferstr. 6
— Gust., Baugesch., Mittelstr. 2, F 201 37
Baublies, Fritz, Eisb.-Insp., Oststr. 9
Bauck, Heinr., Oberstleutnant a. D., Liebknechtplatz 20
Bauder, Erwin, Vernickler, Weyersbergerstr. 65
— Eugen, Vernickler, Höhscheid, Breitestr. 34
— Friedr., Galvaniseur, Wa., Frankenstr. 6, F 229 08
— Fritz, Vernickler, Weyersbergerstr. 61
— E. M., galv. Anst., Moltkestr. 20, F 204 85
Baudewin, Friedr., Vernickler, Grä., Schweizerstr. 5
— Paul, Arbeiter, Kirberg 1
— Paul, Wwe., Gräfrath, Donaustr. 24
Bauditz, Ernst, Schleifer, Ohligs, Schnittert 5
— Friedrich, Fabr.-Arb., Ohligs, Hildenerstr. 22
Baudler, Artur, Dr., Studiendir., Ob., Burgstr. 22
— Ernst, Gärtner, Ohligs, Moltkestr. 30
*Baudraht-Vertrieb, Ges. m. b. H., Düsseldorferstr. 51 F 256 73
Bauer, Andreas, Wwe., Gräfrath, Freiheitstr. 73b
— August, Schweißer, Ohligs, Teichstr. 32
— Bruno, Schmied, Ohligs, Löhdorferstr. 87a
— Christian, Schuhmacher, Ob., Mangenbergerstr. 46
**Dr. med. Ed. Bauer,** Höhensonne, Sprechst. 8—10, 14½—16½ außer Mittwoch u. Samstag nachm., Hauptstr. 229, F 250 29
Bauer, Ernst, Former, Wald, Weststr. 10
— Ernst, St.-Arb., Ohligs, Kurfürstenstr. 1
— Gottfried, Former, Schillerstr. 84
— Gustav, Wärter, Kirschbergerkotten 1
— Hans, Kaufmann, Wald, Gazellenstr. 1
— Heinr., Fabr.-Arb., Ohligs, Hülsen 12
— Heinr., Former, Goebenstr. 8
— Herm., Arbeiter, Höhscheid, Löhdorf 40
*Hugo Bauer, Flachfedernfabr., Wald, Schillerstr. 16, F 210 11, Wohn. Schlagbaumerstr. 60, F 222 12
Bauer, Jakob, Geschäftsführer, Kurfürstenstr. 20
— Jakob, Maschinist, Georg-Herwegh-Allee 2
— Johann, Former, Ohligs, Wilzhaus 8

Universitäts- und Landesbibliothek Düsseldorf
Stadtarchiv Solingen

Bauer, Josef, o. G., l. Heidberg 13
— Josef jr., Former, l. Heidberg 13
— Karl, Postbote Wald, Bahnstr. 5a
— Otto, Expedient, Blumenstr. 121
*Paul Bauer, Modellfabrik, Kotterstr. 63a, F 204 73
Bauer, Paul, Schleifer, Ohligs, Niederstr. 15
— Wilh., Wirt, Delikatessenhdlg., Ohligs, Weyer 96, F 330 03
— Wih., Ehefrau, Ohligs, Querstr. 55
— Wilh., Hilfs-Arb., Ohligs, Wilzhaus 8
Bauerdick, Heinr., Schleifer, Gräfrath, de Leuwstr. 8
— Karl, Invalide, Gräfrath, Am Wall 4
— Karl, Schleifer, Gräfrath, Unten zum Holz 11
— Wilh., Schleifer, Gräfrath, Am Wall 4
Bauermann, Art., Fabr.-Arb., Wald, Altenhoferstr. 78
— Aug., Gießer, Ohligs, Spichernstr. 18
— Aug., Schläger, Hochstr. 28
— Aug., Wwe., Wald, Hauptstr. 101
— Edmund, Arbeiter, Florastr. 79
— Emil, Händler, Ohligs, Neustr. 11
— Emil, Schläger, Dorperhof 29
— Emil, Stukkateur, Dorperhof 85
— Erich, Ausmacher, Ohligs, Weyer 51
— Erich, Polierer, II. Feld 21
— Ernst, Ausmacher, Ohligs, Sternstr. 6
— Ernst, o. G., Wald, Heidstr. 31
— Ernst, Vernickler, Ohligs, Nordstr. 27
— Ernst, Wirt, Karl-Marx-Allee 20
— Ernst, Wwe., Höhscheid, Mittelhöhscheid 15
— Ernst, Wwe., Ohligs, Nordstr. 27
— Eugen, Arbeiter, Höhscheid, Oben-Pilghausen 78
— Ew., Stahlw., Wald, Mangenbergerstr. 140, F 226 04
— Friedr., Fabr.-Arb., Wald, Lilienstr. 56
— Friedrich, Reider, Eichholz 8
— Friedrich, Reider, Schützenstr. 75
— Friedr., Reider, Höhscheid, Wittelsbacherstr. 5
— Friedrich, Rentner, Klingenstr. 148
— Friedr., Schleifer, Wald, Germanenstr. 40
— Friedrich, Schleifer, Lerchenstr. 32
— Friedr., Wirt, Ohligs, Weyer 106
— Fritz, Schläger, Höhscheid, Kulle 8
— Fritz, Wwe., Hauptstr. 49b
— Gust., Kassenbote, Wald, Schützenstr. 17
— H., o. G., Hochstr. 28
— Herm., o. G., Hasselstr. 83
— Hermann, Wwe., Meigen 29
— Hugo, Damaszierer, Brüderstr. 5
— Hugo, Stahlw.-Fbr., Oh., Bergstr. 42, F 327 02
— Hugo, Wwe., Höhscheid, Bogenstr. 27
— Hugo, Wwe., Wald, Ültgenstalerstr. 21
— Hugo, Wwe., Wald, Feld 7
— Karl, Ausmacher, Schabergerstr. 15
— Karl, Arbeiter, Mangenbergerstr. 1
— Karl, Ehefrau, Florastr. 56a
— Karl, Fabr.-Arb., Ohligs, Grenzstr. 49
— Karl, Fabr.-Arb., Höhscheid, Grundstr. 7
— Karl, Fabr.-Arb., Südstr. 8
— Karl, Gerüstbauer, Hochstr. 28
— Karl, Graveur, Höhscheid, Grundstr. 7
— Karl, Hammerführer, Ohligs, Rathausstr. 15
— Karl, Invalide, Weyersbergerstr. 20
— Karl, Pließter, Höhscheid, Unten-Pilghausen 12
— Karl, Reider, Ohligs, Baverterstr. 13
— Karl, Reider, Wald, Beethovenstr. 149
— Karl, Reider, Goebenstr. 7
— Karl, Reider, Moltkestr. 20
— Karl, Reider, Höhscheid, Widdert 25
— Karl, Schaffner, Ohligs, Eichenstr. 42
— Karl, Schleifer, Wald, Bergstr. 29
— Karl, Schleifer, Höhscheid, Kulle 8
— Karl, Schleifer, Ohligs, Weyer 100
— Karl, Schreiber, Margaretenstr. 14
— Karl, Wwe., Helenenstr. 21
— Max, Arbeiter, Hochstr. 28
— Max, Schlosser, Margaretenstr. 24
— Otto, Ausmacher, Ohligs, Talstr. 50
— Otto, Fabrikt., Ohligs, Buchenstr. 41
— Otto u. Ernst, Kaltschläg., Hö., Oberstr. 8, F 246 94
— Otto, Schleifer, Ohligs, Dahlerfeldstr. 7
— Otto sen., Fbkt., Höhscheid, Oberstr. 8
— Paul, Härter, Burgerlandstr. 26
— Paul, Kassenobersekr., Höhscheid, Wienerstr. 28
— Paul, Kaufmann, Wald, Heidstr. 28
— Paul, o. G., Südstr. 8
— Paul, Schleifer, Ohligs, Weyer 106
— Paul, Vertreter, Brühlerstr. 8
— Paul jr., Fabr.-Arb., Südstr. 8
— Richard, Arbeiter, Wald, Hauptstr. 37
— Rich., Ausmacher, Ohligs, Weyer 85
— Rich., Geschäftsführer, Ohligs, Bergstr. 17

Bauermann, Rich. jr., Fabrkts.-Geh., Oh., Uferstr. 18a
— Rich., Schleifer, Ohligs, Uferstr. 18a
— Rob., Kol.-Gesch., Wa., Beethovenstr. 147, F 203 29
— Robert, Wwe., Höhscheid, Grundstr. 7
— Rudolf, Schlosser, Wald, Heidstr. 28
*Rudolf Bauermann, Stahlw.-Fabr., Wa., Heidstr. 28, F 257 25
Bauermann, Werner, Schleifer, Ohligs, Weyer 106
— Werner, Stahlw.-Fbr., Oh., Buchenstr. 41, F 328 89
*Baugenossenschaft Erholung, e. G. m. b. H., Höhscheid, Ausderhöherstr. 84a
*Bauhütte Solingen, G. m. b. H., Wiedenhoferstr. 102/106, F 227 11/13
Baum, Alex, Expedient, Lingmannstr. 8
— Artur, Schleifer, Höhscheid, Bockert 20
— Ernst, Bote, Lindenbaumstr. 26
— Eugen, Fabrikant, Schabergerstr. 38
— Ew., Eisenb.-Sekr., Ohligs, Eichenstr. 71
— Ewald, Schleifer, Höhscheid, Bockert 20
— Georg, Fbrkt., Hochstr. 17
— Hans, Arbeiter, Kirbergerstr. 9a
— Heinr., Geschäftsführer, Hauptstr. 136/138
— Hugo, Former, Ohligs, Uferstr. 68
— Hugo, Reider, Höhscheid, Mittel-Pilghausen 1
*L. Eugen Baum, A.-G., Werkzeugfabr., Schabergerstraße 34, F 212 66
Baum, Otto, Elektrotechn., Höhscheid, Neuenhoferstr. 86
— Otto, Präger, Hauptstr. 47
— Peter, Meister, Hauptstr. 28b
— Rich., Schleifer, Claubergerstr. 21
— Robert, Arbeiter, Ohligs, Neu-Löhdorf 12
— Wilh., Arbeiter, Müngstenerstr. 79
— Wilhelm, Kellermeister, l. Hästen 25
— Willy, Fabr.-Arb., Ohligs, Hildenerstr. 50
— Willy, Schleifer, Höhscheid, Nesterkotten 1
Baumann, Alois, Landw., Hö., Unten-Katternberg 29
— C. Ed., Frau, Wupperstr. 1, F 243 19
— Ernst, Chauffeur, Kölnerstr. 144
— Ernst Moritz, Kaufm., T./Fa. Klasing & Baumann, Schwertstr. 55, F 206 80
— Hans, Fuhrgesch., Brüderstr. 1a, F 211 44
— Heinrich, Erzieher, Müngstenerstr. 101
— Josef, Hauptlehrer, Ohligs, Kornstr. 3, F 324 89
— Hugo, Wwe., Sattlerei, Ohligs, Wilhelmstr. 16
— Johann, Wwe., Wald, Rosenkamperstr. 18
— Karl, Graveur, Wald, Heidstr. 12a, F 249 36
— Karl, Polierer, Wald, Frankenstr. 58
— Kurt, Gehilfe, Höhscheid, Unten-Katternberg 29
— Paul, Arbeiter, Katternbergerstr. 81
— Paul, Fabrikant, Wald, Hauptstr. 88
— P., Schreinerm., Wa., Rosenkamperstr. 18, F 237 78
— Rudolf jr., Vernickler, Wald, Frankenstr. 58
— Wilhelm, Meister, Papiermühle 17
— Wilh., Schlosser, Lingmannstr. 8
Baumbach, August, Fbrschl., Ohligs, Deusberg 12
— Erich, Ingenieur, Ohligs, Feldstr. 21
— Erwin, Schlosser, Ohligs, Bismarckstr. 12
— Heinrich, Fabr.-Arb., Höhscheid, Wüstenstr. 4
— Heinrich, Landwirt, Ohligs, Deusberg 12
— Johann, Fabr.-Arb., Ohligs, Rosenstr. 9
— Karl, Vertreter, Ohligs, Junkerstr. 29
— Reinhold, Obermstr., Ohligs, Feldstr. 21
— Rich., Fabr.-Arb., Ohligs, Grünstr. 8
— Rich., Kol.-Hdlg., Oh., Löhdorferstr. 51, F 337 11
— Richard, Wwe., Ohligs, Bismarckstr 12
— Traugott, Wwe., Gräfrath, Hochstr. 43
Baumeister, Elisab., Bibliothekarin, Grä., Schulstr. 2
— Ernst, Rektor, Gräfrath, Schulstr. 2
— Ernst, Wwe., Wald, Holz 8
— Erwin, Expedient, Kirbergerstr. 13
— Gust., Schleifer, Wald, Wittkullerstr. 62
— Johann, Kraftw.-Führer, Stahlstr. 8
— Karl, Wwe., Dorperstr. 28
— Paul, Schleifer, Wald, Dellerstr. 27
Baumert, A., Schuhmacher, Am Hippergrund 2
Baumgart, Else, Lehrerin, Beckmannstr. 109
Baumgarten, Artur M., Fabrkt., Wald, Deutzerhofstraße 10, F 211 47
— Heinrich, Pol.-Wachtmstr., Am Wolfsfeld 33
— Hermann, Arbeiter, Ohligs, Weyer 52
— Karl, Wwe., Ohligs, Kölnerstr. 72
— Otto, Schneider, Moltkestr. 21
*Rudolf Baumgarten, Horndrechslerei, Wald, Locherstr. 96, Wohn. Hauptstr. 235, F 219 47
Baumhämmel, Martin, Arb., Blumenstr. 15
*Baumwerk, A.-G., Stahlw. F. Heinr. Böker & Co., Schützenstr. 30, F 204 15
Baur, Adolf, Korrespondent, Ohligs, Schwanenstr. 100
— Christian, Wwe., Wirt u. Vogelhdlg., J./Fa. Wwe. Aug. Vogel, Brühlerstr. 71, F 243 90

Baur, Eugen, Kaufmann, Brühlerstr. 71
— Franz, Wirtsch.-Geh., Brühlerstr. 71
— Richard, Kaufmann, Brühlerstr. 71
vom Baur, Ernst, Reider, Höhscheid, Kotterstr. 29
— Heinr., Schleifer, Höhscheid, Kotterstr. 29
— Jul., Reisender, Emilienstr. 6
— Julius, Wwe., Höhscheid, Kotterstr. 29
— Robert, Schlosser, Wald, Milchstr. 62
Baurmann, Alfred, Führer, Wilhelmstr. 20
— Aug., Werkmstr., Rathausstr. 15
— Ernst, Wwe., Schützenstr. 50a

*** Friedr. Baurmann & Söhne**
**Stahlwarenfabrik Spez.: Rasiermesser**
Beethovenstraße 76. F 221 53.

Baurmann, Hugo, Härter, Höhscheid, Widdert 14
— Karl, Fabrikant, Düsseldorferstr. 55, T/F. Friedrich B. & Söhne, F 219 93
— Karl, Fabrikant, Wald, Schulstr. 2
— Karl, Härter, Höhscheid, Widdert 12
— Lucie, Frau Zigarrengesch., Dorperstr. 77, F 221 54
— Max, Maschinist, Ohligs, Marienstr. 11
— Moritz, Kaufmann, Wald, Gazellenstr. 2
— Otto, Architekt, Ohligs, Altenhoferstr. 111, F 333 68
— Paul, Arbeiter, Oststr. 21
— Paul, Fabrkt., T/F. Friedr. B. & Söhne, Wilhelmstr. 20, F 249 83
— Rich., Fabrkt., T/F. Friedr. B. & Söhne, Wald, Beethovenstr. 77
— W., Anstreichergesch., Wald, Felderstr. 13, F 237 73
— Willi, Zahntechniker, Dorperstr. 77
Baus, Artur, Handl.-Geh., Brühlerstr. 104
— August, Fabrikarbeiter, Gräfrath, Kullerstr. 89
— Emil, Schleifer, Wald, Eschbachstr. 16
— Ernst, ohne Gewerbe, Gräfrath, Dahl 8
— Ernst, Reider, Wald, Beethovenstr. 154
— Ernst, Schleifer, Wald, Heidstr. 10
— Ewald, Meister, Wald, Heidstr. 10
— Karl, Reider, Ohligs, Grünstr. 20
— Karl, Wwe., Ohligs, Hammerstr. 17 a
— Karl, Wwe., Wald, Kotzert 5
— Otto, Fabrikarbeiter, Gräfrath, Paulinenstr. 8
— Paul, Ausmacher, Wald, Schützenstr. 25
*Pet. Dan Baus (Emil Rauh), Stahlw.-Fabr., Grä., Haanerstr. 14, F 233 29
Baus, Robert, Invalide, Ohligs, Grünstr. 54
— Walter, Reider, Ohligs, Südstr. 43
— Walter, Schleifer, Wald, Eschbachstr. 16
— W., Wwe., Kohlenhdlg., Brühlerstr. 29
— Wilh., Lagerist, Gräfrath, Kullerstr. 89
— Wilhelm, Wwe., Wupperstr. 46 a
Bausch, Adolf, Fabrikarbeiter, Ohligs, Forststr. 6
Bauschke, Paul, Reisender, Schützenstr. 11
— Paul, Schuhmachermstr., Schützenstr. 11
Bausenhaus, E., Fabrikarb., Ohligs, Friedenstr. 132 a
— Friedr., Fabrikarbeiter, Wald, Hauptstr. 44 a
— Friedr., Former, Wald, Henkämpchenstr. 17
— Hugo, Reider, Wald, Irlerstr. 20

**Fritz Bauss, Büro für Rechtssachen**
Sol.-Ohligs, Mozartstraße 16, F 333 34

Barpehler, Josef, Pol.-H.-Wachtmstr., Eichenstr. 115
Bay, August, Polizei-Inspektor, Claubergerstr. 36
Bayer, Ernst, Fabrikarbeiter, Oh., Schwanenstr. 41
— Friedr., Härter, Ohligs, Lindenstr. 25 a
— Heinr., Justizsekretär, Beckmannstr. 82
— Heinr., Wwe., Beckmannstr. 82
— Karl, Feiler, Ohligs, Lindenstr. 25 a
Bayerl, Joh., Schleifer, Ohligs, Feldstr. 4
— Johann, Wwe., Höhscheid, Haalsiepen 9
— Ludwig, Ausmacher, Höhscheid, Haalsiepen 9
Bayerlein, Maria, Schwester, Müngstenerstr. 39
*Beamten-Wohnungsbauverein e. G. m. b. H., Körnerstr. 41, F 234 88
Beau, Erwin, Vertreter, Bachstr. 24
— Rudolf, Fabrikationsführ., Henckelsstr. 5
— Walter, Anstreicherei, Schwesterstr. 2
Becella, Franz, Ablademstr., Hö., Oben-Pilghausen 23
— Franz jr., Ablader, Höhscheid, Oben-Pilghausen 29
Bechem, Eugen, Lehrer, Ohligs, Arndtstr. 10
— Josef, Schlosser, Ohligs, Nordstr. 43
Becher, Adolf, Schleifer, Gräfrath, Dahlerstr. 40
— Albert, Pförtner, Kullerstr. 116
— Artur, Härter, Oststr. 8
— August, Fräser, Gräfrath, Busch 8
— August, Wwe., Schaberfeld 30
— Ernst, Nagler, Bismarckstr. 14
— Eugen, Nagler u. Kolonialw., Beckmannstr. 1/3
— Franz, Reisender, Florastr. 108
— Friedr., Fabrikarbeiter, Wald, Büschberg 11



Universitäts- und Landesbibliothek Düsseldorf
Stadtarchiv Solingen

Becher, Friedr., Fabr.-Arb., Wald, Schlagbaumerstr. 56a
— Fritz, Ausmacher, Wald, Heidstr. 12a
— Gustav, Hausierer, Wald, Oben-Itterstr. 39
— Gust., Maschinenführer, Wupperstr. 73
— Heinrich, Schlosser, I. Ostwall 34
— Heinrich, Fabrikarbeiter, Wald, Dönhofsstr. 9
— Hugo, Fabriksfhr., Kasernenstr. 19
— Hugo, Härter, Burgstr. 98
— Karl, Lagerist, Gräfrath, Zeppelinstr. 42
— Karl, Bwe., Oststr. 8
— Kuno, Anstreicher, Paulstr. 38
— Louis, Bwe., Florastr. 61
— Matthias, Stellmacher, Ohligs, Waardt 3
— Max, Schneider, Höhscheid, Morgenstr. 15
— Max, Sparkassenrendant, Weinsbergtalstr. 61
— Otto, Konrektor i. R., Höhscheid, Neuenhoferstr. 137
— Otto, Schläger, Ohligs, Waardt 3
— Paul, Fabrikarbeiter, Wald, Donaustr. 23
— Paul, Härter, Cronenbergerstr. 33
— Paul, Klempner, Gräfrath, Freiheitstr. 12
— Paul, Schneidergef., Eiland II 7
— Paul, Schreiner, Cronenbergerstr. 121
— Richard, Ausmacher, Gräfrath, Schlagbaum 38
— Rudolf, Bwe., Kasernenstr. 19
— Werner, Arbeiter, Kotterstr. 51
— Wilh., Buchhalter, Ohligs, Talstr. 62
— Wilh., Fräser, Gräfrath, Gerberstr. 17
— Wilh., Schleifer, Wald, Dönhofsstr. 9
— Wilhelm, Schleifer, Wald, Gazellenstr. 1
— Wilhelm, Tagelöhner, Ohligs, Erholungsstr. 14
— Wilhelm, Bwe., Brühlerstr. 16 a
— Wilh., Bwe., Untenweg 7
Bechmann, Emil, Fabrikant, Ohligs, Feldstr. 18
Becht, Friedr., Fabrikarbeiter, I. Ostwall 15
— Ludwig, Fabrikarbeiter, Schrodtberg 11
— Wilhelm, Bwe., Dellestr. 40
Bechtel, Ernst, Schleifer, Ohligs, Badstr. 29
Bechter, Jos., Chauffeur, Gräfrath, Marktstr. 5
Bechthold, Karl, Friseur, Hauptstr. 305
Beck, Abraham, Schriftsetzer, Ohligs, Uferstr. 18 a
— Adolf, Schriftsetzer, Ohligs, Beyerstr. 11
— August, Arbeiter, Dorperstr. 4
— Aug., Kartonnagenfabr., Dorperstr. 4, F 227 77
— Friedr., Buchbinder, Dorperstr. 4
— F., Reiniggsinst., Wa., Dingshauserstr. 33, F 249 39
— Fritz, Kraftfahrer, Wald, Weststr. 16
— Fritz, Schleifer, Ohligs, Nordstr. 53
— Herm., Heizer, Schwertstr. 33
— Herm., Stadtinspektor, Ohligs, Mozartstr. 11
— Hugo, Straßenbahnschaffner, Wald, Feld 16
— Karl, Bergolder, Maltheserstr. 7 a
— Kurt, Hausmeister, Oststr. 27
— Maria, Stickerin, Brüderstr. 38
— Max, Krim.-Assist., Grünewalderstr. 50
— Rud., Hausmeister, Burgstr. 8
— Wilh., Bwe., Hauptstr. 77
Beckel, Erich, Schleifer, Wald, Baustr. 29
— Paul, Damaszierer, Wald, Vereinsstr. 8
— Wilh., Fabrikarbeiter, Wald, Baustr. 29
— Wilhelm, ohne Gewerbe, Wald, Baustr. 29
Beckenfuß, August, ohne Gew., Grä., Zeppelinstr. 258
— Karl, Maurer, Gräfrath, Zeppelinstr. 258
Becker, Adam, Bwe., Gräfrath, II. Stockdum 30
— Adolf, Vertreter, Kölnerstr. 118
— Ad., Polierer, Schützenstr. 28
— Alb., Bäckermstr., Wald, Werderstr. 39
— Albert, Buchhalter, Schützenstr. 96
— Albert, Schneider, Kirbergerstr. 23
— Albert, Bwe., Kronenstr. 9
— Albrecht, Fabrikarbeiter, Wald, Hauptstr. 56
— Alfred, Kaufmann, Wald, Mittel-Itter 19
— Alfred, Schläger, Wald, Betthovenstr. 151 a
— Alfred, Schleifer, Höhscheid, Friedrichstal 19
— Alphons, Dr. rer. pol., Kfm., Dorperstr. 49, F 220 47
— Artur, Eisenb.-Obensekr., Ob., Diepenbruchersstr. 22
— Artur, Elektro-Monteur, Florastr. 75
— Arthur, Fabrkt., T/F. Gebr. B., Wiesenstr. 12
— Artur, Kaufmann, Hauptstr. 277
— Artur, Lehrer, Ohligs, Blumenstr. 5
— Artur, Polierer, Stöckerberg 27a
— Artur, Schreiner, Mainstr. 17
— Aug., Ehefrau, Nordwall 10
— August, Mustermacher, Ohligs, Bogenstr. 3
— Aug., Reider, Wald, Schlagbaumerstr. 23
— August, Scherenkontrolleur, Unnersberg 73
— Aug., Schlosser, Mangenbergerstr. 121
— August, Schleifer, Gräfrath, Bergstr. 12
— August, Schleifer, Höhscheid, Börsenstr. 155
— August, Schleifer, Wald, Lehnerstr. 4 a
— August, Bwe., Ohligs, Kottendorferstr. 47
Becker, Dr. Berthold, Prokurist, Wilhelmstr. 21
*Carl Friedr. Becker, Kohlenhdlg., Hauptstr. 277, F 236 66
Becker, Caroline, Heilgymnastin, Hochstr. 41
— Clemens, Fabrikarbeiter, Wald, Poststr. 43
— Christ., Arbeiter, I. Felderstr. 64
— Christ., Maurer, An den Pappeln 18
— Christian, Maurer, Claubergerstr. 28
— Elisabeth, Fürsorgerin, Ohligs, Hackhauserstr. 8
— Ella, Ehefrau, Brüderstr. 3
— Emil, Arbeiter, Dorperhof 87
— Emil, Fabrkt., Ohligs, Kronenstr. 28, F 336 22
— Emil, Feiler, Wald, Richard-Wagnerstr. 103 b
— Emil, Café-Rest., Oh., Wilhelmstr. 22, F 335 01
— Emil, Geschäftsführer, Gräfrath, Schulstr. 18
— Emil, Schlosser, Dellestr. 55
— Emil, Schmied, Dornsiepen 4
— Emil, Schneider, Lingmannstr. 22
— Emil, Bwe., Wald, Beethovenstr. 178 b
— Emil, Bwe., Grünewalderstr. 52
— Emilie, ohne Gew., Höhsch., Ausderhöhestr. 130a
— Erich, Oberkellner, Hohscheid, Fritz-Reuterstr. 18
— Erich, Reider, Gräfrath, Heiderhof 9
— Erich, Schleifer, Wald, Donaustr. 27
— Erich, Schleifer, Wald, Scheidterstr. 23
— Ernst, Arbeiter, Gräfrath, Unten zum Holz 22
— Ernst, Ehefrau, Wald, Hauptstr. 185
— Ernst, Erdarbeiter, Meisenburg 39 a
— Ernst, Fabrikarbeiter, Ohligs, Scheiderstr. 6
— Ernst, Fabrikarbeiter, Wald, Tiefendickerstr. 11
— Ernst, Feiler, Gräfrath, Solingerstr. 67
— Ernst, Fuhrmann, Wald, Bahnstr. 5 a
— Ernst, Fuhrmann, Ohligs, Suppenheide 7
— Ernst, Härter, Wald, Richard-Wagnerstr. 22
— Ernst, ohne Gewerbe, Wald, Richard-Wagnerstr. 122
— Ernst, Schalenpresser, Wald, Eintrachtstr. 16
— Ernst, Scherenfabr., Höhsch., Feldstr. 14, F 215 54
— Ernst sen., Fabrikant, Höhscheid, Feldstr. 14
— Ernst, Schläger, Höhscheid, Katternbergerstr. 202
— Ernst, Schläger, Ohligs, Pfeilstr. 49
— Ernst, Schlosser, Wupperstr. 139
— Ernst, Schuhmacher, Ohligs, Uferstr. 64
— Ernst, Spezereihdlg., Wald, Dammstr. 19
— Ernst, Straßenbahner, Schützenstr. 64
— Ernst, Bwe., Ohligs, Barl 10
— Ernst, Bwe., Schützenstr. 64
— Ernst, Bwe., Höhscheid, Untenkatternberg 2
— Ernst jr., Fabrikant, Höhscheid, Feldstr. 14
— Eugen, Fabrikant, Wald, Paulstr. 7
— Eugen, Fabrikarbeiter, Stöcken 4
— Eugen, Caferest., Ohligs, Hasselstr. 55, F 339 62
— Eugen, Bwe., Gräfrath, Donaustr. 66
— Ewald, Packer, Höhscheid, Mittelstr. 22
— Ewald, Bwe., Ohligs, Moltkestr. 28
— Ferdin., Fabrikarbeiter, Wald, Höhe 1
— Ferdinand, Schaffner, Gräfrath, Busch 4
— Franz, Schläger, Höhscheid, Katternbergerstr. 142
— Friedr., Arbeiter, Wald, Frankenplatz 13
— Friedrich, Ausmacher, Grünbaumstr. 52
— Friedr., Eisenbahn-Schaffner, Ohligs, Körnerstr. 17
— Friedr., Fabrikarbeiter, Ohligs, Heide 17
— Friedr., Lackier- u. Emaillieranst., Katternbergerstraße 118, F 258 23
— Friedr., Oxydierer, Höhscheid, Neustr. 63
*Friedr. Becker, Scherenfabrik, (Friedr. u. Karl B.), Höhscheid, Morgenstr. 10, F 215 90
Becker, Friedr., Fabrkt., T/F. Friedr. B., Höhscheid, Morgenstr. 10
— Friedr., Schläger, Höhscheid, Oben-Pilghausen 86
— Friedr., Werkmeister, Wald, Schlagbaumerstr. 64
— Friedr., Bwe., Gräfrath, Ehren 4
— Friedr. jr., Monteur, Gräfrath, Ehren 4
— Friedr. sen., Meister, Wald, Scheidterstr. 24

**Fritz Becker**
Agentur und Kommission
Poststraße 4. F 235 48
Wohnt Birkerstraße 5

Becker, Fritz, Fabr.-Arb., Höhscheid, Nacken 6
— Fritz, Fuhrmann, Ohligs, Wieseldick 9
— Fritz, Milchhdlr., Gräfrath, Donaustr. 52
— Fritz, Pol.-Oberwachtmeister, Ohligs, Hasselstr. 30
— Fritz, Prokurist, Ritterstr. 61
— Fritz, Schleifer, Ohligs, Oberwalderstr. 15
*Gebr. Becker, Messerfabrik, (Arthur u. Cuno B.), Wiesenstr. 12, F 231 80
Becker, Georg, Feiler, Gräfrath, Oben-Flachsberg 9
— Georg, Kranführer, Clauberg 22
— Georg, Maurer, Rathausstr. 39
Becker, Gustav, Arbeiter, Gräfrath, Rathland 5
— Gustav, Ehefrau, Wald, Wiesenstr. 30
— Gust., Handlungsgeh., Gräfrath, Yorkstr. 1
— Gust., Bwe., Ohligs, Eichenstr. 76 a
— Gustav, Bwe., Höhscheid, Landwehrstr. 35
— Hans, Revisions-Ingenieur, Hochstr. 41
— Heinrich, Fabrikarbeiter, Ohligs, Eichenstr. 76 a
— Heinrich, Invalide, Wald, Poststr. 43
— Heinr., Kutscher, Lingmannstr. 3
— Heinrich, Maurer, Ohligs, Schnitterstr. 9
— Heinr., Messerstempler, Birken 1
— Heinr., Rind- u. Schweinemetzgerei, Ohligs, Marktstraße 29, F 326 75
— Heinrich, Polierer, Dorperhof 86
— Heinrich, Reider, Ohligs, Fürkerfeldstr. 12½
— Heinrich, Schleifer, Ohligs, Kottendorferstr. 45
— Heinrich, Bwe., Dornsiepen 32
— Helmut, Schleifer, Höhscheid, Friedrichstal 19
— Hermann, Arb., Wald, Beethovenstr. 178b
— Hermann, Arbeiter, Wald, Lehnerstr. 5
— Hermann, Bäcker, Wald, Mangenbergerstr. 110
— Herm., Erzieher, Halfeshof
— Hermann, Kfm., T/F. F. Rob. Baecker jun., Maltheserstr. 26, F 203 12
— Herm., Schleifer, Kohlfurth 30
— Herm., Schmied, Wald, Freiligrathstr. 25
— Hermann, Walzmstr., Mainstr. 17
— Hermann, Werkmeister, Wald, Mittkullerstr. 45 a
— Hermann, Bwe., Wald, Opferfelderstr. 21
— Herm. jr., Hilfsarbeiter, Wald, Mangenbergerstr. 110
— Hugo, Fabrikarbeiter, Höhscheid, Bergerstr. 11
— Hugo, Fabrikarbeiter, Herderstr. 10
— Hugo, Fabrikarbeiter, Roonstr. 17
— Hugo, Fabrikarbeiter, Höhscheid, Sandstr. 105
— H., Fabrkt., Ohligs, Grünstr. 52, F 339 22
— Hugo, Klempner u. Installat., Wald, Poststr. 42, F 206 55
— Hugo, Schleifer, Gräfrath, Dahlerstr. 52
— Hugo, Schleifer, Ohligs, Hildenerstr. 52
— Hugo jr., Chauffeur, Höhscheid, Bergerstr. 11
— Jakob, Maurer, Grenzstr. 36 a
— Jean, Pliefster, Bockerterstr. 63 b
— Johann, Fräser, Stöcken 4
— Johann, Invalide, Am Steinberg 33
— Johann, Lademeister, Ohligs, Nordstr. 11
— Joh., Maler- u. Anstreichergesch., Ohligs, Falkenstraße 20, F 329 70
— J., Malermstr., Wald, Heukämpchenstr. 25, F 241 70
— Johann, Reniner, Wald, Stübbenerstr. 60
— Johann, Schleifer, Bockerterstr. 91
— Joh. jr., Kaufmann, Wald, Heukämpchenstr. 25
— Johannes, Reider, Am Wolfsfeld 38
— Josef, Bäcker u. Wirt, Wiesenkotten 1
— Josef, Einschaler, Erbenhäuschen 88
— Josef, Maurer, Ohligs, Bech 42
— Julius, Ehefrau, Wald, Helenenstr. 16
— Jul., Pförtner, Gräfrath, II. Stockdum 37
— Julius, Reider, Gräfrath, Unten zum Holz 4
— Karl, Abt.-Leiter, Wald, Körnerstr. 26
— Karl, Arbeiter, Gräfrath, Schulstr. 59
— Karl, Chauffeur, Nordstr. 21
— Karl, Erdarbeiter, Ohligs, Kleine Kamperstr. 11 a
— Karl, Fabrkt., T/F. Friedr. B., Hö., Morgenstr. 10
— Karl, Fabrikarbeiter, Ohligs, Dahlerfeldstr. 9
— Karl, Fabr.-Arb., Ohligs, Gartenstr. 10
— Karl, Former, Ohligs, Moltkestr. 28
— Karl, Kutscher, Burgstr. 42
— Karl, Lackierer, Burgerlandstr. 66
— Karl, Landwirt, Höhscheid, Mittel-Pilghausen 30
— Karl, Lokführer, Ohligs, Scharrenbergerstr. 27
— Karl, Maurer, Ohligs, Breitestr. 10
— Karl, Ob.-Postschaffner, Wupperstr. 196
— Karl, Posthelfer, Scharfhausen 17 a
— Karl, Prokurist, Bismarckstr. 72
— Karl, Reider, Am Küppersfeld 1
— Karl, Reider, Höhscheid, Katternbergerstr. 95
— Karl, Schleifer, Claubergerstr. 83
— Karl, Schleifer, Wald, Donaustr. 27
— Karl, Schleifer, Gräfrath, Focherstr. 30
— Karl, Schleifer, Höhscheid, Friedrichstal 10
— Karl, Schleifer, Kanalstr. 35
— Karl, Schreiner, Wald, Schloßstr. 32
— Karl, Schleifer, Gräfrath, Talstr. 10
— Karl, Schleifer, Gräfrath, Untere Holzstr. 4
— Karl, Schleifer, Weyersbergerstr. 41
— Karl, Werkmeister, Wald, Scheidterstr. 23
— Karl, Wirtschaftsgeh., Gräfrath, Paulinenstr. 3
— Karl Bwe., Bergstr. 34 a
— Karl, Bwe., Wald, Freiligrathstr. 18
— Karl, Bwe., Wald, Frühlingstr. 30

Universitäts- und Landesbibliothek Düsseldorf
Stadtarchiv Solingen

Becker, Karl, Wwe., Ohligs, Gellertstr. 14
— Karl, Wwe., Müngstenerstr. 81
— Karl, Wwe., Ohligs, Oberwalderstr. 13
— Karl, Wwe., Gräfrath, Talstr. 4
— Karl, Wwe., Gräfrath, Zeppelinstr. 226
— Karl jun., Geschäftsführer, Ohligs, Königrätherstr. 4
— Karl jr., Kaufmann, Kurfürstenstr. 12
— Konrad, Chauffeur, Karl-Schurz-Weg 8
— Konrad, ohne Gewerbe, Bleichstr. 16
— Konrad, Schuldiener, Mittelstr. 8
— Kuno, Fabrkt., T/F. Gebr. Becker, Kronenstr. 18
— Kuno, Fabrikarbeiter, Wald, Beethovenstr. 180
— Ludwig, Fabrikant, Hochstr. 41
— Ludwig, Platz-Arbeiter, Wald, Hauptstr. 244
— Mathias, Schleifer, Höhscheid, Ohligserstr. 91
— Mathias, Wwe., Höhscheid, Ohligserstr. 91
— Max, Arbeiter, Ohligs, Bech 17
— Max, Fabrikarbeiter, Ohligs, Kottendorferstr. 49½
— Max, Kolonialwhdlg., Wald, Wiedenkamperstr. 8
— Moritz, Lagermstr., Wald, Poststr. 6
— Otto, Ausmacher, Hauptstr. 44
— Otto, ohne Gewerbe, Hofstr. 6
— Otto, Schleifer, Höhscheid, Friedrichstal 20 a
— Otto, Schleifer, Ohligs, Schnitterstr. 1
— Otto, Schlosser, Höhscheid, Köcherstr. 23
— Otto, Schlosser, Rathausstr. 23
— Otto sen., Arbeiter, Gräfrath, III. Stockum 45
— Otto, Wwe., Wald, Fürkeltrath 14
— Otto, Wwe., Gräfrath, Wasserstr. 28
— Paul, Fuhrmann, Wald, Schlagbaumerstr. 23
— Peter, Invalide, Höhscheid, Hossenhauserstr. 78
— Paul, Prokurist, Gräfrath, Solingerstr. 148
— Paul, Reider, Höhscheid, Feldstr. 16
— Paul, Schläger, Wald, Frankenplatz 13
— Paul, Schleifergef., Gräfrath, Unten-Flachsberg 22
— Paul, Wwe., Frühlingstr. 14
— P., Instrum.-Fabrikant, Henckelsstr. 41, F 244 96
— Rich., Ausmacher, An den Pappeln 18
— Richard, Fabrikant, Vereinsstr. 38
— Richard, Korkziehersbr., Grä., Kullerstr. 57, F 247 70
— Richard, Nagler, Ohligs, Merscheiderstr. 33
— Robert, Bote, Bungenhütte 5
— Robert, Ehefrau, Ohligs, Wieseldick 31
— Robert, Fabrikarbeiter, Ohligs, Alsenstr. 7
— Robert, Fuhrmann, Wald, Düsseldorferstr. 52
— Robert, Graveur, Ohligs, Goldstr. 15
— Robert, Invalide, Dornsiepen 6
— Robert, Reider, Erbenhäuschen 82
— Robert, Schleifer, Wald, Behringstr. 18
— Robert, Wwe., Höhscheid, Breitestr. 24
— Robert, Wwe., Hauptstr. 96 a
— Robert, Wwe., Höhscheid, Mittelstr. 22
— Robert, Wwe., Höhscheid, Obenrüden 23 a
— Robert, Wwe., Windfeln 5
— Rud., Fabrikarbeiter, Wald, Schillerstr. 26
— Rudolf, Schleifer, Gräfrath, Unten-Flachsberg 22
— Rudolf, Ehefrau, Ohligs, Junkerstr. 37
— Rudolf jr., Fabrikarbeiter, Ohligs, Bogenstr. 3
— Walter, Arbeiter, Ohligs, Bergstr. 5
— Walter, Bankbeamter, Wupperstr. 36
— Walter, Bücherrev., Hö., Neuenhoferstr. 35, F 221 40
— Walter, Fabrikant, Schillerstr. 72
— Walter, Former, Wupperstr. 139 a
— Walter, Hilfsarbeiter, Wald, Vereinsstr. 7
— Walter, Holzarbeiter, Höhscheid, Mittelstr. 22
— Walter, Ober-Ingenieur, Wilhelmstr. 33
— Walter, Verwaltungs-Assist., Gräfrath, Talstr. 4
— Walter, Wwe., Höhscheid, Neustr. 57
— Wilhelm, Amtsgerichts-Direktor, Kölnerstr. 39
— Wilhelm, Arbeiter, Höhscheid, Oben-Katternberg 18
— Wilhelm, Bäcker, Wald, Mangenbergerstr. 110
— Wilhelm, Chauffeur, Ohligs, Goldstr. 22
— Wilhelm, Ehefrau, Scharfhausen, 17 a
— Wilhelm, Fabrikarbeiter, Grundstr. 23
— Wilhelm, Fabrikarbeiter, Höhscheid, Querstr. 5
— Wilhelm, Fabrikationsgeh., Gräfrath, Kullerstr. 99
— Wilhelm, Fabr.-Geh., Vereinsstr. 38
— Wilhelm, Härter, Ohligs, Talstr. 75
— Wilhelm, Klempnermstr., Wald, Düsseldorferstr. 40 a
— Wilhelm, Landwirt, Wald, Feld 16
— Wilhelm, Lehrer, Ohligs, Grünstr. 51
— Wilhelm, Leiter, Wald, Poststr. 22
— Wilhelm, Maurer, Wald, Kleinenbergerstr. 10
— Wilhelm, Metallarbeiter, Wald, Altenhoferstr. 48 a
— Wilhelm, ohne Gewerbe, Gräfrath, Kirchplatz 5
— Wilhelm, Packer, Ohligs, Talstr. 73
— Wilhelm, Reider, Wald, Eschbachstr. 62 c
— Wilhelm, Scherenarbeiter, Herderstr. 10
— Wilhelm, Schleifer, Ohligs, Barl 3
— Wilhelm, Schleifer, Ohligs, Kottendorferstr. 45½
Becker, Wilhelm, Schlosser, Ohligs, Hildenerstr. 92
— Wilhelm, Schlossermeister, Wald, Nordstr. 2
— Wilhelm, Schriftsetzer, Wald, Wittkullerstr. 120
— Wilhelm jr., Schlosser, Wald, Feld 16
— Wilhelm, Wwe., Hofstr. 6
— Wilhelm, Wwe., Johannisstr. 26
— Wilhelm, Wwe., Gräfrath, Oben-Flachsberg 9
— Wilhelm, Wwe., Schützenstr. 56 a
— Wilhelm, Wwe., Unnersberg 18
— Willy, Arbeiter, Wald, Hauptstr. 244
— Willy, Instrum.-Macher, Ohligs, Talstr. 40
— Willi, Schleifer, Wald, Beethovenstr. 129
Beckers, Artur, Heizer, Wald, Mangenbergerstr. 40
— Heinr., Feiler, Wald, Luisenstr. 9 a
— Karl, Fabrikarbeiter, Wald, Luisenstr. 9
— Mathias, Fabrikarbeiter, Ohligs, Hauptstr. 79
Beckert, Emil, Handlungsgeh., Kölnerstr. 91
— Max, Straßenbahner, Kirschbaumerstr. 63
Beckhaus, Aug., Wwe., Roonstr. 1
— Felix, Kaufmann, Clauberger str. 85
*Carl Beckmann, Bierbrauerei, Inh. Hugo B., Schützenstr. 39/43, F 252 65
Beckmann, Emil, Kaufmann, Ohligs, Fürkerstr. 39
— Ernst, Anstreicher, Gräfrath, Oben-Flachsberg 68
— Ernst, Buchhalter, Gräfrath, Gerberstr. 2
— Fritz, Buchdrucker, Emilienstr. 18
— Fritz, Dreher, Ohligs, Kreuzstr. 5

***F. W. Beckmann G. m. b. H.**
Solinger Schleif- und Polierartikelfabrik
Birkerstraße 64. — F 249 61.
Nach Geschäftsschluß F 255 07.

Beckmann, Gust., Betriebsleiter, Ohligs, Rathausstr. 17
— Gustav, Schlosser, Höhscheid, Straßen 23
— Hans, Dr. jur., Kaufmann, Schützenstr. 41
— Heinr., Wwe., Höhscheid, Börsenstr. 56
— H., Metzgerei, Gräfrath, Hauptstr. 27, F 244 82
— Hermann, Schuhmachermstr., Grä., Küllersberg 7
— Hugo, Brauereibesitzer, J./Fa. Karl B., Schützenstraße 43, F 210 79
*Hugo Beckmann, Gesenkschmiede, Ohligs, Mühlenstraße 1, Wohn. Breitestr. 1, F 328 06

***Johannes Beckmann** Spezialhaus für Tapeten, Linoleum
Vertr. O. Mosebach, Ernst-Moritz-Arndtweg 12 F 221 26

Beckmann, Karl, Fabrikarbeiter, Ohligs, Oberstr. 15
— Kurt, Schleifer, Ohligs, Rathausstr. 17
— Paul, Dr., Fabrkt., Henckelsstr. 3, F 235 31
— Paul, Schleifer, Ohligs, Scheffelstr. 15
— Robert, ohne Gewerbe, Wald, Höhe 10
*Theodor Beckmann, Feuerzeugfabrik, Oh., Weyer 12, F 339 86
Beckmann, Theodor, Konditor, Ohligs, Weyer 98
— Walter, Fabrikarbeiter, II. Felderstr. 15
— Walter, Schläger, Ohligs, Merscheiderstr. 26
— Wilhelm, Scherenschläger, Ohligs, Barl 13
Beckort, Karl, Fabrikarbeiter, Wald, Wittkullerstr. 65
— Max, Fabrikant, T/F. Beckort & Busch, Wald, Wittkullerstr. 65
— Richard, Fabrikant, T/F. Beckort & Linder, Wald, Friesenstr. 17
— Robert, Wwe., Wald, Wittkullerstr. 65
*Beckort & Busch, Stahlw.-Fabr., (Max Beckort, Eugen Busch), Wald, Locherstr. 82, F 237 83
*Beckort & Linder, Federnfabrik, (Richard B. u. Hugo L.), Wald, Talstr. 9, F 254 96
Bedburdick, Emil, Fabrikarbeiter, Friedensstr. 5
— Heinrich, Fabr.-Arb., Dornsiepen 20
Beeck, Josef, Zollsekretär, Liebknechtplatz 9
— Richard, Invalide, Gräfrath, Schulstr. 70
Beeckmann, Alb., Straßenbahnf., Am Wolfsfeld 29
Beek, Paul, Packer, Wald, Florastr. 33
— Richard, Invalide, Gräfrath, Am Mühlenteich 5
Beekum, van, Jak., Vertr., Paulstr. 35, F 232 04
Beenen, Friedrich, Bürogeh., Ohligs, Deusbergerstr. 63
— Gottfried, Fabrikmeister, Ohligs, Kreuzstr. 5
— Heinr., Speisehaus, Ohligs, Kreuzstr. 5
— Herm., Gesch.-Geh., Ohligs, Kreuzstr. 5
Beer, Fritz, Bäcker, Clauberg 29
Beerenwinkel, Gust., Webemstr., Ohligs, Ellerstr. 17
— Karl, Reider, Ohligs, Barkerstr. 30
— Robert, Kellner, Ohligs, Ellerstr. 17
Beerhorn, W., Wwe., Haus- u. Küchengeräte, Wald, Hauptstr. 241, F 216 38
Beermann, Fritz, Krim.-Assist., Ohligs, Feldstr. 18
— Hugo, Krim.-Kom., Ohligs, Am Stadtgarten 25
Beetz, Alfred, Polizei-Oberwachtmstr., Kanalstr. 58 a
— Heinrich, Schreiner, Höhscheid, Johänntgesbruch 33
— Heinrich, Schreiner, Ritterstr. 35
— Karl, Wiegemstr., Klingenstr. 2
Begaß, Wilh., Buchhalter, Ohligs, Baustr. 2
*„Begeko", Bezugsgen. d. Kolonialwarenh. e. G. m. b. H., Ohligs, Steinstr. 9, F 339 69
Begerow, Max, Polizei-Oberwachtmstr., Hauptstr. 256
Beggerow, Wilh., Arbeiter, Höhscheid, Bogenstr. 25
Beginn, Michael, Knecht, I. Felderstr. 59
Behl, Alex, Maurer, Brühlerstr. 31
Behle, Aug., Wwe., Südstr. 10
— Eduard, Werkmeister, Ohligs, Prinzenstr. 32
— Heinr., Schreinermstr., Casinostr. 17
— W., Milchhdlg. u. Fuhrgesch., Kasinostr. 9, F 226 20
Behling, Emil, Bäckerges., Wald, Stübbenerstr. 46
Behm, Franz, Buchbinder, Lerchenstr. 6
Behn, Paul, Versandleiter, Cronenbergerstr. 110
Behner, Alfred, Fabrikant, Wald, Behringstr. 35
Behnke, Hermann, Wwe., Grünbaumstr. 54
Behr, Josef, Ehefrau, Klosterwall 14
— Wilh., Kassenbote, Wald, Deutzerhofstr. 3
Behrenberg, Aug., Metzgerei u. Rest., Weyersbergerstr. 32, F 229 65
Behrend, Ernst, Werkmstr., Wald, Sandstr. 5
Behrendt, Albert, Presser, Cronenbergerstr. 46
— Anton, Schläger, Cronenbergerstr. 86
— Franz, Rentner, Schillerstr. 29
— Karl, Lokheizer, Ohligs, Scharrenbergerstr. 20
— Karl, Operateur, Schillerstr. 76
Behrens, Artur, Schuhmacher, Ohligs, Querstr. 45
— Edwin, Schlosser, Ohligs, Blumenstr. 6
— Ernst, Wwe., Ohligs, Blumenstr. 6
— Friedr., Bäckerei u Kond., Bismarckstr. 16, F 238 49
— Gust., Bedach.-Gesch., Wa., Schlagbaumerstr. 57, F 239 20
— Wilhelm, Fabrikarbeiter, Ohligs, Alte Str. 13
— Wilh., Reisender, Hasselstr. 93
Beicken, Otto, Monteur, Weyerstr. 41
Beien, Alb., Viehhdlg., Oh., Hildenerstr. 21, F 321 00
— Edmund, Modellschlosser, Wald, Sternstr. 12 a
— Ewald, Wwe., Wald, Altenhoferstr. 14, F 201 82
*Ferd. Beien, Inh. Paul u. Martha B., Lebensmittel, Wald, Hauptstr. 220, F 210 73
Beien, Franz, Kaufmann, J/F. W. B. & Co., Gräfrath, Zeppelinstr. 74
— Herm., Gartenb., Oh., Merscheiderstr. 24, F 332 01
— Herm., Gärtner, Ohligs, Merscheiderstr. 24
— Julius, Werkmeister, Wald, Beethovenstr. 272
— Karl, Vertreter, Wald, Schulstr. 32
— Karl Alfred, Fabrkt., T/F. C. W. Schimmelbusch & Co., Wald, Schulstr. 11, F 253 52
— Margar., T/F. C. W. Schimmelbusch & Co., Wald, Hauptstr. 231, F 216 70
— Lebrecht, Fuhrgesch., Ohligs, Merscheiderstr. 26
— Oswald, Fabr.-Schlosser, Gasstr. 64
— Otto, Wwe., Kolw.-Hdlg., Wa., Dültgenstalerstr. 2
— Paul, Kfm., T/F. Ferd. B., Wald, Hauptstr. 220
— Rich., Geschäftsf., Ohligs, Marktstr. 28
— Wilh., Fabrkt., T/F. Steinhauer & Beien, Wald, Altenhoferstr. 14, F 201 82
*W. Beien & Co., Stahlw.-Industr., (Franz B.), Gräfrath, Zeppelinstr. 74, F 255 88
Beier, Edm., Assist. u. Leb.-Hdlg., Hö., Josefstr. 3
— Ernst, Härter, Alexanderstr. 22
— Hans, Obermaier, Wald, Düsseldorferstr. 22
— Hellm., Postschaffner, Beckmannstr. 79a
— Max, Heizer, Ohligs, Ellerstr. 7 c
— Otto, Kraftfahrer, Ohligs, Bahnstr. 3
— Paul, Obergärtner, Wald, Wittkullerstr. 91
Beiersdorf, Karl, Former, Ufergartenstr. 26
Beilstein, Phil., Wwe., Ohligs, Kreuzstr. 8
Bein, Karl, Dr., prakt. Zahnarzt, Parkstr. 13, F 331 63
Beinecke, Werner, Kaufm., Hö., Anderhöherstr. 4
Beineke, Heinr., Landwirt, Gräfrath, Heiderhof 11
Beissel, Max, Kfm., J/F. Beissel & Co., Hauptstr. 50
*Beissel & Werbeck, Papiergroßhdlg., (Max Beissel), Hauptstr. 50, F 201 04
Beister, Ludwig, Vertreter, Cronenbergerstr. 32
Beitzel, Franz, Knecht, Ohligs, Börkhaus 1
Belgardt, Rudolf, Mechaniker, Wundesstr. 1
Belka, Franz, Arbeiter, Kannenbrühl 1
Bekort, Richard, Fabrikant, Wald, Friesenstr. 17
Belingroth, Rudolf, Lehrer, Ohligs, Bahnstr. 6
Bell, Eug., Fbrkt., T/F. R. Schaaf, Grä., Blumenstr. 3
— Emil, Wwe., Emilienstr. 14
— Ernst, Arbeiter, Dellestr. 86 a
— Ernst, Fabrikant, T/F. Robert Schaaf, Gräfrath, Blumenstr. 3
— Ernst, Reider, Kirschbaumerstr. 43
— Ernst, Schleifer, Emilienstr. 6
— Ernst, Wwe., Kasinostr. 48
— Ernst, Wwe., Höhscheid, Wüstenstr. 9
— Eugen, Reider, Höhscheid, Köcherstr. 50
— Friedr., Fabrikant, Gräfrath, Rümmen 18

Universitäts- und Landesbibliothek Düsseldorf
Stadtarchiv Solingen

*Gebr. Bell, Kom.-Ges., Stahlw.-Fabr., Gräfrath, Blumenstr. 3, F 233 18
Bell, Josef, Hilfs-Schreiber, Höhscheid, Köcherstr. 50
— Karl, Arbeiter, Emilienstr. 14
— Karl, Ausmacher, Höhscheid, Wüstenstr. 10
— Karl, Fabrikant, Gräfrath, Blumenstr. 3
— Karl, Schmied, Florastr. 65
— Paul, Fbrkt., T/F. Rob. Schaaf, Grä., Blumenstr. 3
— Paul, Stahlw.-Fabr., Wald, Frankenstr. 6
— Richard, Fabrikarbeiter, Goethestr. 5
— Robert, Eisenbahnoberschaffner, Müngstenerstr. 79
— Walter, Rentner, Hauptstr. 202, F 250 34
— Wilh., Betriebsleiter, Höhscheid, Pfeilstr. 11
— Wilh., Geschäftsf., Ohligs, Weyer 57
Beller, Fritz, Arbeiter, Höhscheid, Nackerweg 6
— Julius, Schleifer, Höhscheid, Messerstr. 41
— Julius, Wwe., Kirschbaumerstr. 46
— Karl, Fabrikarbeiter, II. Ostwall 14
— Otto, Fabrikarbeiter, I. Ostwall 36
— Robert, Wwe., Höhscheid, Oben-Katternberg 39 a
Bellersheim, Heinrich, Wwe., Ohligs, Rathausstr. 7
— Mathilde, Wwe., Höhscheid, Katternbergerstr. 230
— Walter, Justizangest., Ohligs, Rathausstr. 7
Belling, Joh., Arbeiter, Wald, Richard-Wagnerstr. 82 a
Bellingen, Rob., Plaster- u. Tiefbaugesch., Ohligs, Hauptstr. 45, F 337 06
Bellingrath, Rob., Bäcker, Ohligs, Olgastr. 4
— Rud., Wirt, Metzg., Hö., Neuenhoferstr. 102, F 209 85
— Rud., Metzgerei, Höhscheid, Neuenhoferstr. 102
Bellone, Gustav, Fabrikarbeiter, Finkenstr. 16
— Heinrich, Wwe., Meigen 81
— Hugo, Schlosser, Weyersbergerstr. 54
— Max, Fabrikarbeiter, Ohligs, Düsseldorferstr. 48 a
— Max, Fabrikarbeiter, Lingmannstr. 22
— Michael, ohne Gewerbe, Schillerstr. 74
— Paul, Präger, Schillerstr. 74
Bellut, Joh., Elektrotechn., Oh., Bogenstr. 2, F 338 00
Belzer, Georg, ohne Gewerbe, Eichenstr. 99
Bembenista, Bruno, Fabrikarbeiter, Hö., Messerstr. 29
Bemmer, Karl, Kfm., Karl-Marx-Allee 6, F 225 80
Bender, Albert, Feilenhauer, Schützenstr. 230
— Albert, Lehrer, Dorperstr. 40
— Albert, Wwe., Kölnerstr. 129a
— Anna, Wwe., Gräfrath, de Leuwstr. 1
— Artur, Pianist, Wald, Mozartstr. 18
— Emil, Gelegenheitsarbeiter, Bertramsmühle 5
— Emil, Schlosser, Karlstr. 1
— Emil, Wwe., Wald, Neustr. 17
— Ernst, Gießer, Oststr. 25
— Ernst, Ehefrau, Hebamme, Oststr. 25
— Franz, Schläger, Gräfrath, II. Stockdum 31
— Franz, Wwe., Wald, Hauptstr. 229 a
— Friedr., Arbeiter, Hauptstr. 136/138
— Georg, ohne Gewerbe, Höhscheid, Kulle 17
— Hans, Vernickler, Gasstr. 33
— Harry, Schläger, Höhscheid, Josefstr. 5 a
— Heinrich, Schleifer, Kullerstr. 45
— Herm., galvan. Anst., Zweigstr. 14 a, F 254 91
— Hugo, Arbeiter, Gräfrath, Schulstr. 47
— Hugo, Ausmacher, Untenweeg 13
— Hugo, Erdarbeiter, Höhscheid, Gosse 16
— Hugo, Reider, Meigen 47
— Hugo, Ehefrau, Kölnerstr. 115
— Hugo, Wwe., Meigen 47
— Joel, Wwe., Meigen 9
— Joel, Wwe., Wupperstr. 79
— Karl, Fabrikarbeiter, Gräfrath, Ketzberg 17
— Karl, Lagerarbeiter, Weyersbergerstr. 63
— Karl, Kolonialwarenhdlg., Ohligs, Poststr. 36
*Karl Bender, Stahlwaren-Fabrik, (Wwe. Karl B.), Gräfrath, Solingerstr. 36, F 254 95
Bender, Karl, Wwe., Gräfrath, Solingerstr. 36
— Kuno, Schleifer, Karl-Schurz-Weg 13
— Kurt, Elektriker, Ohligs, Poschheide 3
— Ludwig, Schneidermstr., Ohligs, Weyer 42
— Martin, Handlungsgeh., Ohligs, Brüderstr. 39
— Max, Werkmeister, Georg-Herwegh-Allee 30
— Oswald, ohne Gewerbe, Dorperhof 95
— Otto, Schlosser, Paulstr. 13
— Paul, Arbeiter, Wald, Mozartstr. 18
— Paul, Ausmacher, Karl-Marx-Allee 28
— Paul, Ehefrau, Müngstenerstr. 19
— Paul, Fabrikarbeiter, Blumenstr. 39
— Paul, Monteur, Hasselstr. 84
— Peter, Wwe., Wald, Schlagbaumerstr. 77
— Phil., Wirt, Ohligs, Düsseldorferstr. 22
— Reinhold, Feiler, Weyerstr. 26a
— Reinhold, Schläger, Höhscheid, Köcherstr. 36
— Rich., Ausmacher, Wachtelstr. 15
— Richard, Dachdecker, Beckmannstr. 102
Bender, Richard, Former, Ohligs, Gellertstr. 12
— Richard, Pförtner, Kölnerstr. 129 a
— Richard, Wwe., Hochstr. 58
— Robert, Ausmacher, Karl-Marx-Allee 33
— Robert, Fabrikarbeiter, Meigen 24
— Tugendhold, Wwe., Hauptstr. 265
— Valentin, Zigarrenhdlg., Ohligs, Poststr. 57
— Walter, Abzieher, Höhscheid, Neustr. 25
— Walter, Lagerarbeiter, Weyersbergerstr. 39
— Walter, Schleifer, Höhscheid, Köcherstr. 18
— W., Vertr., Wilhelmstr. 25, F 225 09
— Wilh., Dachdeckerm., Hö., Neuenhoferstr. 108, F 232 63
— Wilhelm, Fabrikarbeiter, Ohligs, Hülsen 4
— Wilh., Postaushelfer, Schützenstr. 188a
— Wilh., Rektor, Dorperhof 7
— Wilh., Wwe., Florastr. 80
Bendig, Maria, Wwe., Höhscheid, Lindenstr. 7a
Bendmann, H., Herrenart., Ohligs, Düsseldorferstr. 7, F 327 18
Benecke, Emil, Zig.-Hdlr., Ohligs, Düsseldorferstr. 1
Benedens, Wilh., Wwe., Kol.-Hdlg., Moltkestr. 4
Beneke, Ernst, Ehefrau, Wald, Steinstr. 8
Bengestrate, Anton, Obering., Kronenstr. 24a
— Oswin, Kaufmann, Nordstr. 12
Benkendorf, Wilhelm, Wwe., Ohligs, Hauptstr. 68d
Benkenstein, Herm., Registr., Wilhelmstr. 24, F 236 03
Benkert, Kurt, Gartenbaubetr., Wa., Mittel-Jtter 24a, F 226 41
— Louis, Bez.-Schornsteinf., Finkenstr. 12, F 229 95
Benner, August, Reider u. Wirt, Cronenbergerstr. 109
— Friedr., Feiler, Birkerstr. 75
— Friedr., kaufm. Angest., Ohligs, Charlottenstr. 12
— Karl, Feiler, Wald, Behringstr. 38
— Karl, o. G., Goethestr. 14
— Karl, Wagenführer, Hasselstr. 93
— Peter, Nagler, Ohligs, Charlottenstr. 12
— Peter, Wwe., Ohligs, Charlottenstr. 12
— Richard, Geschäftsführer, Kirchstr. 51
— Rudolf, Wwe., Wald, Schlagbaumerstr. 67
— Wilh., Gewerbeoberlehrer, Ohligs, Freiheitstr. 39
Bennert, Artur, Fabr.-Arb., Ohligs, Gellertstr. 2
— Edmund, Kellner, Ohligs, Heinrich-Heinestr. 52
— Emil, o. G., Gräfrath, Ketzberg 20
— Erich, Reider, Ohligs, Pfeilstr. 1a
— Ernst, Arbeiter, Ohligs, Deusberg 16
— Ernst, Kontrolleur, Höhscheid, Kotten 23
— Eugen, Fabr.-Arb., Ohligs, Hildenerstr. 68
— Eugen, Messerabz., Gräfrath, Ketzberg 20
— Friedr., Gärtner, Höhscheid, Brockenberg 2
— Friedr., Leitungsrev., Ohligs, Scharrenbergerstr. 14a
— Friedr., Werkmstr., Schlicken 23
— Friedr. jr., Packer, Ohligs, Pfeilstr. 47
— Gustav, Ehefrau, Flurstr. 18
— Julius, Arbeiter, Ohligs, Deusberg 16
— Julius, Hausierer, Ohligs, Pfeilstr. 1a
— Karl, Arbeiter, Ohligs, Deusberg 16
— Karl, Fabr.-Arb., Ohligs, Benrathersstr. 60
— Karl, Kutscher, Ohligs, Heipertz 11a
— Karl, Meister, Wald, Adlerstr. 15
— Karl, o. G., Wald, Schulstr. 1
— Karl, Schleifer, Ohligs, Mangenbergerstr. 46
— Kurt, Arbeiter, Wald, Wiesenstr. 11
— Paul, Nagler, Ohligs, Heipertz 2
— Paul, Schmied, Ohligs, Sandstr. 5a
— Rich., Fabr.-Arb., Wald, Lehn 16
— Rudolf, Reider, Höhscheid, Sandstr. 166
— Walter, Schläger, Brühlerstr. 98
— Walter, Schleifer, Höhscheid, Sandstr. 51
— Wilhelm, Härter, Ohligs, Fürkerstr. 37
— Wilhelm, Landwirt, Höhscheid, Sandstr. 51
— Wilh., Schleifer, Höhscheid, Birkendahl 10
— Wilhelm, Straßenbahnf., Wald, Behringstr. 3
— Wilhelm, Wwe., Ohligs, Wieselsdick 23
Bennertz, Albert, Ehefrau, Höhscheid, Landwehr 21
— August, Fabr.-Arb., Ohligs, Heinrich-Heinestr. 28
— Aug., Schleifer, Höhscheid, Aufderhöherstr. 70
— August, Schleifer, Höhscheid, Delle 7
— August, Wwe., Katternbergerstr. 85
— Emil, Reider, Ohligs, Sternstr. 12
— Emil, Schleifer, Höhscheid, Brachen 3
— Emil, Wwe., Kolw.-Gesch., Florastr. 92
— Ernst, Fabr.-Arb., Henckelsstr. 25a
— Ernst, Schlosser, Ohligs, Grünewalderstr. 43
— Ernst, Schlosser, Wald, Hensbauserstr. 22
— Eugen, Kaufm., T./Fa. Brenig & Schweres, Am Kannenhof 48
— Friedrich, Fabr.-Arb., Höhscheid, Köcherstr. 20
— Karl, Ausmacher, Höhscheid, Aufderhöherstr. 124
— Otto, Ausmacher u. Kolw.-Gesch., Oh., Grenzstr. 45c
— Otto, Klempner, Ohligs, Kleine Kamperstr. 1
Bennertz, Richard, Fabr.-Arb., Ohligs, Eichenstr. 42
— Walter, Schleifer, Höhscheid, Steinendorf 6
— Wilh., Fuhrmann, Katternbergerstr. 87
Benning, Alfred, Kaufm., J./Fa. Jesinghaus & Benning, Kirchstr. 46, F 200 34
— Eduard, Kaufmann, Bülowstr. 41
Benninghaus, Artur, Hilfsarb., Ohligs, Ellerstr. 34
— Karl, Wwe., Wald, Richard-Wagnerstr. 117b
— Max, Wwe., Wald, Albrechtstr. 4
Benninghofen, Eugenie, o. G., Höhscheid, Mittagstr. 12
— Paul, Schleifer, Wald, Lucasstr. 7
— Willi, Schleifer, Wald, Gräfratherstr. 25
Benninghoven Aug., Wwe., Ohligs, Buchenstr. 11
— Eduard, Kistenfbr., Oh., Wilhelmstr. 18, F 328 73
— Karl, Kaufm., T./Fa. Böckmann & Benninghoven, Brüderstr. 30
— Max, Vertreter, Ohligs, Jtterstr. 36
— Robert, Ausmacher, Ohligs, Weyerstr. 7
— R., Wwe., Landwirtin, Hö., Vor-Meiswinkel 1
— Walter, T/F. Schmachtenberg & B., Wald, Schlagbaumerstr. 122
Benölken, Hrch., Bankbeamt., Wa., Düsseldorferstr. 14
Bensberg, Heinrich, Kaufmann, Am Kannenhof 39
Benscheid, Hugo, Konditorges., Ohligs, Südstr. 5
Benscheidt, Hermann, Schlosser, Wald, Schloßstr. 40
Bensler, Adolf, Kaufmann, Hauptstr. 100
Bente, Heinr., Bauarb., Gräfrath, Freiheitstr. 57a
— Heinr., Tischler, Ohligs, Hachhauserstr. 19
— Karl, Buchdrucker, Ohligs, Diepenbrucherstr. 20
Bentheim, August, Schleifer, Ohligs, Mittelstr. 41
— Ernst, Arbeiter, Ohligs, Diepenbrucherstr. 28
Benthin, Friedrich, Fabr.-Arb., Ohligs, Weststr. 12
Bentkowsky, Wilhelm, Wwe., Ohligs, Karlstr. 17
*Anton Benz, Heftefabrik, (Hugo Schmidt, Ewald Schmidt, Karl Kühn), Roonstr. 19, F 258 15
Benz, Anton, Schalenschneider, Nordstr. 18
— Friedr., Straßenbahnschaffn., Gräfrath, Focherstr. 68
— Fritz, Reisender, Grünewalderstr. 26
— Heinr., Schalenschneider, Brunnenstr. 31
— Johann, Schalenschneider, Nordstr. 18
— Joh., Schalenschneider, Nordstr. 21
— Josef, Schlosser, Höhscheid, Ohligserstr. 35a
— Karl, Monteur, Hauptstr. 135
— Peter, Heizer, Gräfrath, Solingerstr. 69
Benzenberg, Rich., Schlosser, Wald, Henkämpchenstr. 39
Berchem, Nikol., Wwe., Kronenstr. 20
Berchter, Ernst, Fabrkt., J./Fa. Berchter & Cornelius, Ohligs, Hochstr. 46
— Paul, Geschäftsf., Ohligs, Mozartstr. 11
— Rudolf, Kaufmann, Ohligs, Hochstr. 46
— Walter, Taschenmesserfbr., Ohligs, Suppenheiderstraße 8, F 324 74
*Berchter & Cornelius, Stahlw.-Fabrik, (Ernst B.), Ohligs, Hochstr. 46, F 333 09
Berchtold, Friedr., Arbeiter, Gräfrath, Haanerstr. 5
Berens, Heinrich, o. G., Schützenstr. 64
— Heinr., Reider, Höhscheid, Messerstr. 48
— Jodokus, Schmied, Ohligs, Birchowstr. 19
— Johann, Wirt, Ohligs, Hauptstr. 69
— Nikolaus, Fabr.-Arb., Karl-Marx-Allee 23
— Theodor, Wwe., Höhscheid, Lindenstr. 46
Berg, Alfred, Metzgerges., Wald, Opferfelderstr. 20a
— Anton, Werkmeister, Gräfrath, Schulstr. 37
— August, Arbeiter, Gräfrath, Gerberstr. 20

**AUGUST BERG, BUCHDRUCKEREI**
Buchbinderei und Kartonnagen-Fabrik
Sol.-Gräfrath, Freiheitstr. 30, F 233 47

Berg, August, Fabr.-Arb., Ohligs, Gabelsbergerstr. 1
— August, Schläger, Höhscheid, Neuenhoferstr. 80
— Eitel, techn. Angest., Am Kannenhof 9
— Eugen, Fabrikant, T/F. Gebr. Weyersberg, Höhsch., Krüdersheide 7, F 320 16 u. 338 87
— Fritz, Bäcker, Wald, Altenhof 8
— Fritz, Fabrkt., T./Fa. Gebr. Weyersberg, Ohligs, Kölnerstr. 109, F 335 05
— Hans, Fabrkt., T./Fa. Gebr. Weyersberg, Ohligs, Hachhausen 1, F 330 28
— Hugo, Wwe., Ohligs, Kölnerstr. 51
— Julius, Kaufm., J./Fa. Berg & Scharrenberg, Oh., Elisenstr. 29, F 330 37
— Karl, Fabr.-Arb., Gräfrath, Solingerstr. 87
— Karl, Reider, Gräfrath, Gasstr. 2a
— Karl, Schlossermstr., Dellestr. 12
— Karl, Schmied, Gräfrath, Maienstr. 3
— Ludw., Rechtsanw., Hochstr. 9, F 208 35
— Math., Landw., Hohenscheid 2, F 229 35
— Otto, Hotel, Wald, Deutherhofstr. 3, F 259 93
— Paul, Ausmacher, Ohligs, Schwanenstr. 81
— Paul, Härter, Gräfrath, Neustr. 7
— Rich., Wirt, Wald, Opferfelderstr. 5, F 229 86

Universitäts- und Landesbibliothek Düsseldorf
Stadtarchiv Solingen

Berg, Richard jr., Fbkt., T/F. Gebr. Weyersberg, Hö., Hachhausen 5, F 332 34
— Wilhelm, Schlosser, Baumstr. 24
— Willi, Fabr.-Arb., Ohligs, Schillerstr. 2
*Berg & Co., G.m.b.H., Stahlw.-F., Ohligs, Forststr. 6

***Berg & Scharrenberg, Getreidemühle**
**Sol.-Ohligs,** Kottendorferstraße 61 — F 33037

von den Berg, Eduard, Weber, Wald, Buchenstr. 9
— Wilhelm, Buchhalter, Wald, Buchenstr. 7
Bergemann, Heinrich, Spark.-Insp., Wa., Sandstr. 4
Berger, Adolf, Arbeiter, Ohligs, Schnitterstr. 13
— Alb., Schleifer, Wupperstr. 141
— Alb., Straßenbahnschaffner, Kreuzstr. 10
— August, Fabr.-Arb., Höhscheid, Gabelstr. 1
— Aug., Landwirt, Höhscheid, Steinendorf 16
— August, ohne Gew., Wiedenhof 6
— August, Reider, Ohligs, Schnitterstr. 13
— August, Schleifer, Ohligs, Grenzstr. 1
— August, Schleifer, Ohligs, Kölnerstr. 80
— August, Wwe., Wald, Beethovenstr. 128a
— August, Wwe., Dorperhof 43
*Carl Berger, Nagelpfl.-Art., Gerichtsstr. 16a, F 226 01
Berger, Eduard, Fabr.-Arb., Ohligs, Sportstr. 3
— Emil, Fabrkt., J./Fa. Clemen & Jung, Florastr. 54
— Ernst, Arbeiter, Goethestr. 22
— Ernst, Fabr.-Arb., Wald, Buchenstr. 6
— Ernst, Nagler, Hauptstr. 35
— Ernst, Reider, Wald, Dammstr. 28
— Ernst, Reider, Ritterstr. 13a
— Ernst, Schlägerei-Arb., Höhscheid, Neuenhoferstr. 78
— Ernst, Schleifer, Ohligs, Klein-Heipertz 11
— Eugen, Fabr.-Arb., Jagenberg 6
— Eugen, Fabr.-Arb., Ohligs, Wilzhaus 12
— Eugen, Werkmeister, Schlicken 7
— E., Besteckversilb., Wa., Eintrachtstr. 22, F 251 77
— Ewald, Feilenhauer, Kanalstr. 70b
— Ewald, Reider, Wald, Eintrachtstr. 22
— Ewald, Schleifer, Wald, Frankenstr. 38
— Ewald jr., Kaufmann, Wald, Frankenstr. 38
— Franz, Abzieher, Burgerlandstr. 80
— Franz, Sattler, Wald, Felderstr. 12a
— Friedr., Fabrikt., Wald, Eintrachtstr. 22
— Fritz, Fabr.-Arb., Höhscheid, Hingenberg 36
— Gust., Photograph, Hauptstr. 250, F 210 23
— Gustav, Schleifer, II. Balkhausen 3
— Gustav, Wwe., II. Balkhausen 3
— G., Wwe., II. Balkhausen 13
— Gustav, Wwe., Cronenbergerstr. 65
— Heinrich, Fabr.-Arb., Wald, Kleinenbergerstr. 2
— Heinrich, Schlosser, Wald, Dingshauserstr. 34
— Heinr., Wwe., Schützenstr. 90
— Herm., Arbeiter, Friedrichstr. 47
— Hermann, Fabr.-Arb., Ohligs, Bismarckstr. 52
— Hugo, Abzieher, Ohligs, Sportsstr. 1
— Hugo, Invalide, Gräfrath, Dahlerstr. 42
— Hugo, Schleifer, Gräfrath, Unten zum Holz 2
— Johann, Hausmeister, Schulstr. 19
— Johs., Wwe., Wirtin, Oh., Rathausstr. 1, F 331 88
— Josef, Fabr.-Arb., Wald, Kleinenbergerstr. 2
— Karl, Arbeiter, Augustastr. 7
— Karl, Arbeiter, Ohligs, Freiheitstr. 40a
— Karl, Ausmacher, Höhscheid, Gabelstr. 1
— Karl, Fabrikt., Florastr. 75
— Karl, Heftepließter, Burgerlandstr. 109
— Karl, Kolw.-Hdlg., II. Balkhausen 1
— Karl, ohne Gew., Bünkenberg 20
— Karl, ohne Gew., Ohligs, Schwanenstr. 92
— Karl, Prokurist, Florastr. 54, F 256 87
— Karl, Rasiermesser-Abz., Gabelsbergerstr. 65
— Karl, Schleifer, Bünkenberg 8
— Karl, Schleifer, Wald, Dingshauserstr. 43
— Karl, Schleifer, Ernst-Moritz-Arndt-Weg 5
— Karl, Schmiedegeselle, Ohligs, Grünstr. 55
— Karl, Stahlwarenfabr., Gerichtsstr. 16a
— Max, Schleifer, Kanalstr. 70
— Max, Vernickler, Wald, Richard-Wagnerstr. 117a
— Oskar, Schleifer, Kohlfurth 19
— Otto, Erdarbeiter, Hauptstr. 35
— Otto, Kassenbote, Höhscheid, Josefstr. 1
— Otto, Kaufmann, Blumenstr. 121
— Otto, Schleifer, II. Balkhausen 13
— Otto, Schleifer, Claubergerstr. 28
— Otto, Wwe., Kanalstr. 43
— Paul, Bücherrevisor, Oh., Grünstr. 37, F 320 66
— Paul, Fabrkt., J./Fa. Rob. B. Söhne, Baumstr. 17
— Paul, Fabr.-Arb., Jägerstr. 47
— Paul, Kaufmann, Kanalstr. 51
— Paul, Inst. Baukl., Wa., Buchenstr. 5, F 238 06
Berger, Paul, Scherenfabrikant, Gartenstr. 20
— Paul, Schleifer, Ohligs, Fürkerstr. 48
— Paul, Schleifer, Mainstr. 17
— Paul, städt. Arb., II. Balkhausen 2
— Reinhard, Schleifer, Schlickerweg 7
— Reinhold, Wwe., Gräfrath, Marktplatz 3
— Richard, Rasiermesserabzieher, Burgerlandstr. 148
— Richard, Reider, Höhscheid, Erserstr. 22
*Robert Berger Söhne, Werkzeugfabrik, (Paul Berger), Baumstr. 17, F 210 76
Berger, Robert, Wwe., Wald, Düsseldorferstr. 52
— Robert, Wwe., Hauptstr. 217
— Wilhelm, Arbeiter, Wald, Beethovenstr. 159
— Wilh., Ausmacher, Wald, Beethovenstr. 149
— Wilh., Fabr.-Arb., Ohligs, Hasselstr. 25
— Wilh., Wwe., Florastr. 86
— Willi, Fabrikant, Wald, Eintrachtstr. 21
— Willy, Fabr.-Arb., Ohligs, Marktstr. 22
— Willi, Schleifer, II. Balkhausen 1
Bergerhoff, Klara, Ehefrau, Wilhelmstr. 23
Berges, Ernst, Betriebswirt, Eichenstr. 91
Bergfeld, Adele, Wirtin, Höhscheid, Ausderhöherstr. 4
— Alfred, Schlosser, Höhscheid, Hossenhauserstr. 4
— Aug., Arbeiter, Ohligs, Sternstr. 16
— August, Schleifer, Höhscheid, Sandstr. 111a
— Auguste, Wirtin, Höhscheid, Ausderhöherstr. 4
— Edmund, Fabrkt., J./Fa. Edmund B. &. Sohn, Ohligs, Baustr. 6
— Edm., T./Fa. B. & Hoppe, Höhscheid, Lindenstr. 32
*Edmund Bergfeld & Sohn, Stahlw.-Fabr., (Edmund u. Rudolf B.), Ohligs, Baustr., 6, F 327 28
— Emil, Polierer, Ohligs, Breitestr. 18a
— Ernst, Metzger, Höhscheid, Widdert 23
— Ernst, Schleifer, Wald, Altenhoferstr. 36
— Ernst, Werkmstr., Höhscheid, Messerstr. 6
— Ernst jr., Metzger, Höhscheid, Widdert 23
— Eugen, Wwe., Höhscheid, Neuenhoferstr. 11
— Friedrich, Reider, Ohligs, Grenzstr. 27
— Fritz, Schleifer, Höhscheid, Mittelhöhscheid 6
— Helmut, Schlosser, Höhscheid, Lindenstr. 32
— Hermann, Kolw.-Hdlr., Wald, Beethovenstr. 20
— Herm., Schlosser, Ohligs, Tunnelstr. 23
— Hugo, Schweinemetzgerei, Hauptstr. 90, F 208 83
— Hugo, Wwe., Wald, Beethovenstr. 20
— Hugo jr., Metzgerges., Hauptstr. 90
— Jos., Fabr.-Arb., Ohligs, Scheuren 5
— Karl, Oberpostschaffner, Wundesstr. 13
— Karl, Reider, Fritz-Reuterstr. 27
— Leo, Post-Assistent, Höhscheid, Neuenhoferstr. 98
— Max, Härter, Ohligs, Fürkerstr. 16
— Otto, Reider, Höhscheid, Hossenhauserstr. 107
— Rob., Härter, Höhscheid, Wienerstr. 29
— Robert, Schleifer, Ohligs, Teichstr. 29
— Rudolf, Fabrkt., T./Fa. Edmund B. & Sohn, Oh., Baustr. 6
— Walter, Kaufmann, Höhscheid, Lindenstr. 32
— Walter, Nagler, Höhscheid, Mittel-Pilghausen 19
— Walter jr., Nagler, Höhscheid, Mittel-Pilghausen 19
— Wilhelm, Invalide, Wald, Beethovenstr. 184
— Wilh., Schuhmacher, Grünstr. 6
— Wilh., Stahlw., Oh., Anfangstr. 16, F 333 63
— Wilhelm, Wwe., Gräfrath, Freiheitstr. 20
— Wilh., Wwe., Gräfrath, Solingerstr. 99
*Bergfeld & Hoppe, Gesenkschmiede, (Edm. B., Karl H.), Höhscheid, Lindenstr. 32, F 254 92
Bergfelder, Heinr., Weichenwärter, Dorperstr. 65
— Herm., Postschaffner, Ohligs, Grünstr 42
— Hugo, Stallmeister, Ohligs, Kottendorferstr. 11
— Martin, ohne Gew., Scharnhorststr. 2
— Otto, Postassistent Ohligs, Kamperstr. 11
— Rudolf, Werkmstr., Kullerstr. 20

***F. W. Bergfrede**
**Schulstraße 11. — F 253 06.**
**Inserat 15**

Bergfrede, F. W., Wwe., T./Fa. F. W. Bergfrede, Schulstr. 11
Bergfried, Wilh., Kaufm., Klingenstr. 38
Berghaus, Alex, Anstreichergeh., Stahlstr. 1
— Artur, Schlgr., T./Fa. Rich. Knapp, Wald, Beethovenstr. 93
— Aug., Heilkund., Oh., Düsseldorferstr. 50, F 328 29
— Aug., Pließter, Gräfrath, Tannenstr. 33
— Eduard, Wwe., Bergstr. 14
— Ernst, Prokurist, Wald, Scheidterstr. 16
— Ernst, Reider, Wald, Kleinenbergerstr. 23
— Ernst, Schleifer, Gräfrath, Gartenstr. 19
— Ernst, Schleifer, Kasernenstr. 12
— Ernst, Wegearbeiter, Gräfrath, Rümmen 12
Berghaus, Friedrich, Arbeiter, Ohligs, Benratherstr. 9
— Friedr., Wwe., Stahlstr. 1
— Herm., Gärtner, III. Balkhausen 5
— Hugo, Postschaffner, Gräfrath, Rheinstr. 69
— Hugo, Bau- u. Möbelschr., Wupperstr. 42, F 227 90
— Karl, Schleifer, Brunnenstr. 28

***Louis Berghaus Söhne**
**Mech. Zwingenfabrik**
**Baumstraße 19. — F 210 65/66.**
**Inserat 8**

Berghaus, Paul, Musiker, Wald, Kleinenbergerstr. 23
— Rich., Wwe., Gerichtsstr. 4
— Robert, Werkmeister, Südstr. 10
— Rudolf, Fabrikant, J./Fa. Louis Berghaus Söhne, Baumstr. 19, F 210 66
— Rudolf jr., Fabrkt., Baumstr. 19, F 210 65
— Walter, Werkmeister Baumstr. 9
— Walter jr., Mechaniker, Baumstr. 9
Bergheimer, Hermann, Kaufmann, Weststr. 9
Berghofen, Gust., Reider, Gräfrath, II. Stockdum 28
Berghoff, Artur, Schlosser, Wald, Schlagbaumerstr. 94
— Aug., Arbeiter, Gräfrath, Gartenstr. 49
— Ernst, Schneidermeister, Maltheserstr. 30
— Ferdinand, Wwe., Südwall 12
— Karl, Ausmacher, Höhscheid, Oben-Pilghausen 94
— Karl, Schneider, Schillerstr. 55
— Karl, Wwe., Rheinstr. 6
— Otto, Schleifer, Schillerstr. 57
— Wilh., techn. Angest., Bismarckstr. 148
Bergisch, Adam, Maschinist, Burgerlandstr. 109
— Eugen, Scherenkontr., Gräfrath, Tannenstr. 36
— Friedr., Handl.-Geh., Gräfrath, Bimricherstr. 6
— Friedrich, Heizer, Klingenstr. 190
— Karl, Fabr.-Arb., Kölnerstr. 123
— Paul, Reisender, Burgerlandstr. 109
— Wilhelm, Schläger, Wald, Jägerstr. 12
Berg. Arbeiterstimme, Hochstr. 23, F 254 11
— Filiale Wald, Hauptstr. 34
*Bergische Dampfbranntweinbrennerei Karl Wüstenhagen, Gräfrath, Kullerstr. 50
*Bergische Dampfziegelei G.m.b.H., Wald, Beethovenstraße 204, F 216 34

***BERGISCHE EISEN- UND TEMPERGIESSEREI**
**G. M. B. H.**
Düsseldorferstraße 64. — F 220 86.

*Bergische Immobilien-Vermittlung Mecklenbeck & Kronenberg, (Ernst M., Hans K.), Hauptstr. 227a, F 228 79
*Bergische Lack- und Lackfarbenfabrik G.m.b.H., Wald, Steinstr. 13, F 253 70
Berg. Post, Redaktion, Kölnerstr. 151, F 230 34
*Bergische Saat-Zentrale Berg, Torley & Co., (Obendorf Heinr.), Oh., Düsseldorferstr. 63, F 336 13
*Bergische Schilderfabrik Johann Dinsing, (Wwe. Joh. Dinsing), Hauptstr. 268, F 208 06
*Bergische Schleifmittelwerk. Fritz Gauterin G.m.b.H., Wald, Frankenstr. 98, F 230 95
*Bergische Stahlwarenfabrik G.m.b.H., Ohligs, Maubeshauserstr. 17, F 328 92
*Bergische Treuhandgesellschaft Keller & Co., (Otto K.). Ohligs, Grünewalderstr. 18, F 332 33

**Bergische Zeitung**
Zweitgrößtes Blatt und alleinige Morgenzeitung in Groß-Solingen Als einzige Zeitung in Groß-Solingen gleichmäßig stark verbreitet.
Das Blatt der kaufkräft. Kreise
Haupt-Geschäftsstelle,
Verlag u. Hauptschriftleitung:
Sol.-Wald Hauptstr. 70/71
Fernruf 20411
Geschäftsstellen
und lokale Schriftleitungen in
Alt-Solingen, Hauptstr. 232 . F 200 81
Sol.-Ohligs, Düsseldorferstr. F 327 31
Haan, Kaiserstr. 16 . . . . F 241
Leichlingen, Uferstr 4 . . F 379

Universitäts- und Landesbibliothek Düsseldorf
Stadtarchiv Solingen

*Bergische Verlags-Aktiengesellschaft, Zeitungsverlag u. Druckerei, Wald, Hauptstr. 71, F 204 11
*Bergischer Möbelvertrieb Karl Lübbert, Kölnerstraße 145, F 234 83
*Berg. Elektrizitätswerk m. b. H., Friedrichstr. 3, F 237 11

***Bergisches Elektrizitätswerk m. b. H.**
**Solingen, Friedrichstr. 1-3. F 237 11 u. 237 12**
**Zentrale: Müngsten F 208 22.**

*Bergisches Elektrizitätswerk m. b. H., Ohligs, Scharrenbergerstr., F 333 38

***Bergisches Lebensmittel-Importhaus**
Carl Clauberg, Sol.-Ohligs, Jägerstraße 14, F 33516, Gen.-Vertreter der Elberfelder Margarine-Fabrik Gebr. Baum

Bergmann, Adolf, Krim.-Sekr., Beckmannstr. 107
— Aug., Rentner, Ohligs, Düsseldorferstr. 87
— Emil, Fabr.-Arb., Wald, Demmeltrath 12
— Ernst, Schleifer, Eichenstr. 20
— Ernst, Werkmeister, Katternbergerstr. 140
— Ernst, Wwe., Eichenstr. 20
— Ernst, Wwe., Schützenstr. 143
— Franz, Rest., Oh., Düsseldorferstr. 73, F 339 63
— Fritz jr., Ausmacher, Eichenstr. 22
— Fritz sen., Ausmacher, Eichenstr. 22
— Herm., Dreher, Am Steinberg 18
— Hugo, Ausmacher, Wald, Tiefendick 12
— Hugo, Malergeh., Rheinstr. 21
— Hugo, Wwe., Wald, Lilienstr. 57
— Hugo, Wwe., Schützenstr. 237
— Hugo jr., Ausmacher, Ohligs, Tiefendick 12
— Joseph, Weber, Gräfrath, Oben-Flachsberg 57
— Jul., Architekt, BDA., Beckmannstr. 93, F 205 45
— Karl, Gießer, Stöckerberg 39
— Karl, Kaufmann, Ohligs, Düsseldorferstr. 37
— Ludwig, Schleifer, Cronenbergerstr. 125
— Max, Ausmacher, Bismarckstr. 143
— Otto, Ausmacher, Karl-Marx-Allee 32
— Otto, Gießer, Im Clauberg 11
— Peter, Kolonialw., Feink., Hauptstr. 256, F 202 43
— Siegm., Schlosser, Ohligs, Grünstr. 32a
— Wilh., Schleifer, Wald, Neustr. 18
— Wilh., Xylograph, Wald, Kleinestr. 14a
Bergmeister, Ewald, Geschäftsf., Ohligs, Querstr. 63
— Frz., Fabrikant, Ohligs, Oststr. 10
— Friedr., Geschäftsf., Ohligs, Kurfürstenstr. 2
*Friedr. Bergmeister G.m.b.H., Gesenkschmiede, Oh., Merscheiderstr. 55, F 321 55
Bergmeister, Otto, Schmiedem., Hö., Aufderhöherstr. 12
Bergring, Einkverein., Ohligs, Grünstr. 7, F 323 65
Bergs, Heinrich, Hausierer, Gräfrath, Yorkstr. 16
— Mathias, Ausmacher, Gräfrath, Yorkstr. 16
Bergter, Julius, Schalenschn., Höhscheid, Everhaue 5
— Paul, Abzieher, Höhscheid, Nackerweg 8
— Richard, Reider, Weinsbergtalstr. 8
— Walter, Schleifer, Höhscheid, Börsenstr. 46
Bergweiler, Anton, Steinhauer, Wald, Hauptstr. 55
Berkemann, Paul, Fabr.-Arb., Wald, Dammstr. 22
Berkemeier, Kaspar, Schneidermstr., Wald, Fichtestr. 4
— Udo, Kaufmann, Wald, Fichtestr. 4
Berkenau, P., Dr., Nervenarzt, Südwall 36, F 240 04
Berkenbusch, Theod., Wwe., Cronenbergerstr. 39
— Wilhelm, Schreiner, Claubergerstr. 9
Berkenhoff, Artur, Jägerhof, Ohligs, Bahnstr. 16/18, F 323 63
— Otto, Vertreter, Ohligs, Bergstr. 42, F 327 02
— Otto, Wwe., Ohligs, Bahnstr. 18
— Willy, Ingenieur, Ohligs, Casinostr. 45a
Berkers, Joh., Bäcker, Ohligs, Oberwalderstr. 17
***Berkoland Beck, Bolkmann & Co.**, K.-G., Sol.-Ohligs, Parkstr. 1, F 329 18
Abt. I.: Kohlen, Koks, Briketts,
Abt. II.: Edelstähle
Berlet, Walter, Vertreter, Karlstr. 7, F 222 31
Berlett, Ewald, Stahlwhdlg., Brühlerstr. 84
— Friedr. Wilh., Schleifer, Höhscheid, Pastoratstr. 1
Bernards, Apollinaris, Postsekr. a. D., Oh., Südstr. 6
— Karl, Wwe., Baustr. 8
— Math., Schriftsetzer, Brüderstr. 6
— Paul, Pfarrer, Ohligs, Südstr. 6, F 334 22
Bernarts, Karl, Schläger, Kölnerstr. 59a
Bernau, Herm., Reichsb.-Inspektor, Oststr. 41
Berndt, Aug., Wwe., Ohligs, Bachstr. 24
— Emil, Schlossermstr., Ohligs, Blücherstr. 19
— Gustav, F.-Schlosser, Wupperstr. 201
Berndt, Heinrich, Schleifer, Ohligs, Blücherstr. 19
— Max, Schreiner, Ohligs, Baverterstr. 36
— Otto, Wwe., Höhscheid, Oben-Katternberg 4a
Bernecker, Heinr., Maschinist, Ohligs, Marktstr. 25
Berner, Otto, Reider, An den Pappeln 1
Bernhard, Christian, Buchdrucker, III. Häften 52
Bernhards, Max, Packer, Gräfrath, Zeppelinstr. 6
Bernhardt, Ernst, Klempner, Wald, Lucasstr. 7
— Ernst, Lehrer, Wald, Locherstr. 82, F 237 72
— Friedr., Invalide, Kirschbaumerstr. 34
— Gertr., Gymnastiklehrerin, Friedrichstr. 21
— Julius, Prof., Studienrat i. R., Friedrichstr. 21, F 207 01
— Jul., Werkmstr., Ohligs, Höhscheiderstr. 64
— Ludwig, Schuhmachermstr., Wald, Haanerstr. 11
— Paul, Schlosser, Wald, Richard-Wagnerstr. 55
— Paul, Wwe., Wald, Richard-Wagnerstr. 55
— Rich., Schlosser, Ohligs, Kurfürstenstr. 5
— Simon, Fabr.-Arb., Gräfrath, Maienstr. 4
*Walter Bernhardt & Co., Stahl-Metallw., (Bernh. Hahn), Ohligs, Düsseldorferstr. 41, F 325 72
Bernhardt, W., Härter, Höhscheid, Hassenhauserstr. 14
Bernhardts, Ernst, Schleifer, Gräfrath, Karlstr. 7
— Ernst, Wwe., Wald, Dingshauserstr. 36
— Friedr., Bauarbeiter, Ohligs, Hülsen 18
— Gustav, Fabr.-Arb., Schlickerweg 24
— Gust., Postgeh., Burgstr. 41
— Gustav, Wwe., Burgstr. 41
— Karl, Invalide, Ohligs, Teichstr. 21
— Rud., Schleifer, Ohligs, Prinzenstr. 17
Berning, Aug., Schlosser, Gräfrath, Freiheitstr. 62
— Gerhard, Dreher, Ohligs, Kurzestr. 4
Berninger, Karl, Arbeiter, Wald, Wiesenstr. 13e
Bernotat, Georg, Kastelan, Ohligs, Deusbergerstr. 83
— Richard, Ingenieur, Ohligs, Deusbergerstr. 83
Bernrath, Hans, Kaufmann, Kurfürstenstr. 19
*Jean Bernrath, Kolonialwarenhdlg., Hauptstr. 243, F 203 91
Berns, Artur, Dreher, Wald, Beethovenstr. 124a
— Artur, Kaufmann, Ohligs, Kirchstr. 3
— Artur, Kaufmann, Höhscheid, Katternbergerstr. 177
— Edmund, Schleifer, Weststr. 16
— Emil, Werkmeister, Ohligs, Kirchstr. 3
— Erwin, Buchhalter, Ohligs, Querstr. 59
— Friedrich, Küster, Kirchstr. 7

***Gebrüder Berns, Stahlwarenfabrik**
**Aktiengesellschaft.**
**Spezialität: Taschenmesser**
Sol.-Höhscheid, Neuenhoferstr. 15. — F 254 49

Berns, Herbert, Wirt, Ohligs, Engelsbergerhof 10

***Hugo Berns Sol.-Ohligs** Querstraße 59 Fernruf 32300
Stahlwarenfabrik, Spez.: ff. Werkzeugtaschen
**Inserat 6**

Berns, Jean, Wwe., Wald, Altenhoferstr. 9
— Johann, Zig.-Hdlr., Düsseldorferstr. 65
— Karl, Fabrikdir., Wa., Wittkullerstr. 100, F 206 72
— Karl, Fuhrgeschäft, Ohligs, Hauptstr. 54
— Karl, Invalide, Höhscheid, Geilenberg 8
— Karl, Reider, Höhscheid, Untenhöhscheid 22
— Karl, Wirt, Hö., Oben-Katternberg 17, F 241 04
— Karl jr., Schleifer, Höhscheid, Geilenberg 8
— Kuno, Schlosser, Herderstr. 22
— Kuno, Stahlw.-Händl., Ohligs, Unten-Mankhaus 19
— Paul, Anstreicher, Höhscheid, Geilenberg 8
— Reinhard, Fabrikant, Höhscheid, Neuenhoferstr. 15
— Richard, Invalide, Ohligs, Gellertstr. 4
— Werner, Schlosser, Goethestr. 5
— Willi, Schlosser, Wald, Beethovenstr. 124a
Bernsmann, Ad., Kfm. u. Blumenhdlg., Ritterstr. 13
Berntgen, Herm., Schweißer, Ohligs, Poststr. 43
Berrenberg, Albert, Ehefrau, Am Wolfsfeld 22

**FRANZ BERRENBERG**
**Gesenkschmiede, Haan**
F Haan 61 u. Ohligs 32894 — Ins. auf dem Stadtplan

Berrisch, Hubert, Wwe., Wald, Sandstr. 16a
Bertelli, Guiseppi, Eisbetrieb, Ohligs, Eintrachtstr. 1
Bertels, Heinr., Wwe., Rest., Mangenbergerstr. 27, F 254 20
— Theodor, Beamter a. D., Ohligs, Neuen-Ufer 5
Bertenburg, Artur, Fabrikant, Schützenstr. 24a
— Art., Fabrkt., T/F. Blasberg & Co., Meigenerstr. 23
— Ernst, Wwe., Eckstr. 1
— Eugen, Geschäftsf., Oh., Turnerstr. 20, F 337 27
— Karl, Härter, Florastr. 100
— Karl, Oberpostschaffn., I. Felderstr. 58
— Kuno, Angestellter, Wupperstr. 45
Bertenburg, Otto, Feiler, Am Kannenhof 30
— Paul, Postschaffner, Karl-Schürzweg 17
— Richard, Damaszierer, Kannenbrühl 5
— Rich., Schuhmacher, Meigen 54
— Robert, Härter, Eckstr. 1
— Walter, Werkmstr., Höhscheid, Messerstr. 33
— Wilhelm, Stahlw.-Fabr., Körnerstr. 23, F 218 02
— Willi, Härter, Schützenstr. 80
Bertenrath, Karl, Fabr.-Arb., Wald, Wilhelmstr. 59
— Paul, ohne Gew., Wald, Wilhelmstr 59
Berthold, Ernst, Ausmacher, Höhscheid, Neustr. 40
— Ernst, Ausmacher, IV. Felderstr. 74
— Friedr., Wwe., Hauptstr. 255a
— Hugo, Schleifer, Gasstr. 60a
— Karl, Arbeiter, Unnersberg 8
— Wilh., Wwe., Weststr. 6
— Willy, Agent, Weststr. 6
Bertram, Alb., Schleifer, Kohlfurth 38
— Artur, Schleifer, Ohligs, Löhdorf 11
— Bernhard, Schläger, Meigen 19
*C. Bertram Reinh. Sohn, (Ernst u. Paul B.), Stahlwarenfabrik, Wald, Beethovenstr. 103, F 242 20

***Eduard Bertram G. m. b. H.** Fabrikmarke
**Solingen-Merscheid, Hauptstraße 83**
Gegr. 1860 **Stahlwarenfabrik** F 324 82
Scheren in allen Qualitäten aus Guß und Stahl

Bertram, Emil, Fabr.-Arb., Ohligs, Weyerstr. 14
— Emilie, o. B., Wald, Beethovenstr. 130
— Erich, Fabrikant, Ohligs, Hauptstr. 83
*Eugen Bertram, Autobetriebsstoffe, Hauptstr. 24, F 222 24
Bertram, Eugen, Bers.-Leiter, Stahlstr. 6
— Ernst, Fabrkt., T/F. C. Bertram Reinh. Sohn, Wald, Beckmannstr. 66, F 226 81
— Ernst, Feiler, Ohligs, Löhdorf 11
— Ernst, Rentner, Bockerterstr. 108
— Ernst, Schleifer, Claubergerstr. 9
— Ernst, Schleifer, Wald, Tiefendickerstr. 36
— Ernst, Wwe., Gräfrath, Gerberstr. 1
— Ewald, Kassenbote, Ohligs, Poststr. 55
— Friedrich, Chauffeur, Gasstr. 23a
— Friedrich, Fabrikarbeiter, Wald, Hauptstr. 196a
— Friedrich, ohne Gew., Bockerterstr. 73
— Franz, Postschaffner, Ohligs, Schloßstr. 1
— Fritz, Schläger, Höhscheid, Widdert 100
— Ferd., Wwe., Wald, Beethovenstr. 48
— Gustav, Taschenmesserfbr., Wa., Beethovenstr. 270, F 213 81
— Gustav, Wwe., Fabrikantin, Wa., Beethovenstr. 270
— Heinrich, Kolw.-Gesch., Ohligs, Friedenstr. 129
— Heinrich, Reider, Ohligs, Höhscheiderstr. 135
— Hermann, Bahnarb., Höhscheid, Sandstr. 111
— Hugo, Fabr.-Arb., Wald, Altenhoferstr. 76
— Josef, Schläger, Wald, Richard-Wagnerstr. 65
— Joh., Wwe., Ohligs, Löhdorf 11
— Karl jr., Arbeiter, Bockerterstr. 67
— Karl, Taschenmesserf., Wald, Beethovenstr. 130
— Karl, Walzer, Bockerterstr. 67
— Math., Fabr.-Arb., Meisenburg 1
— Max, Chauffeur, Frühlingstr. 19
— Max, Fabrikats.-Geh., Wald, Beethovenstr. 149
— Max, Geschäftsgeh., Wald, Beethovenstr. 130
— Max, Wwe., Cronenbergerstr. 48
— Oskar, Schlosser, Höhscheid, Ohligserstr. 69
— Otto, Just.-Angestellter, Wald, Kleinestr. 27
— Otto, Kassenbote, Ohligs, Kamperstr. 24
— Otto, Schläger, Ohligs, Bogenstr. 3
— Otto, Wwe., Ohligs, Schulstr. 41
— Paul, Ausmacher, Klosterwall 19
— Paul, Fabrkt., T/F. C. Bertram Reinh. Sohn, Wa., Beethovenstr. 103, F 242 20
— Paul, Schleifer, Wald, Florastr. 35
— Paul, Schlosser, Klingenstr. 44
— Richard, Stahlw., Gräfrath, Talstr. 4, F 233 87
— Robert, Arbeiter, Gräfrath, II. Stockdum 13
— Robert, Härter, Höhscheid, Bergerstr. 46
— Robert, Wwe., Wald, Germanenstr. 47
— Robert, Wwe., Wald, Milchstr. 70
— Walter, Hilfsangestellter, Wald, Hauptstr. 195
— Wilh., Chauffeur, Frühlingstr. 1
— Wilh., Ehefrau, Gräfrath, Schweizerstr 4
— Wilh., Wwe., Ohligs, Forststr. 17
— Wilhelmine, ohne Gew., Ohligs, Benratherstr. 35
Bertrams, Alwill, Landw., IV. Feld 3, F 240 23
— Benjamin, Händler, Bockerterstr. 108, F 238 76
— Ernst, Fuhrmann, Ritterstr. 36
— Josef, Eisenbahngehilfe, Schützenstr. 233
— Karl, Arbeiter, Ohligs, Eichenstr. 45/47

Universitäts- und Landesbibliothek Düsseldorf
Stadtarchiv Solingen

Bertrams, Karl, Lehrer, Bockerterstr. 107
Bertuola, Luigi, Schachtmstr., Oh., Unten-Mankhaus 10
Berufsschulen (siehe Behörden)
Bertz, Adolf, Chauffeur, Ohligs, Brüderstr. 30
— Johann, Werkmstr., Ohligs, Brüderstr. 30
Besancon, Heinrich, Betriebsleiter, Schützenstr. 110
Beschor, Christ., Handl.-Geh., Wald, Kreuzwegerstr. 10
Besecke, Otto, Wwe., Cronenbergerstr. 78
Besser, Hugo, Schuhmacher, Ohligs, Mühlenstr. 49
— Hugo jr., Schuhmacher, Ohligs, Mühlenstr. 49
Bestgen, Walter, Schleifer, Pfaffenberg 10
— Wilh., o. B., Hofstr. 34
— Karl, Angestellter, Wald, Mangenbergerstr. 190a
Besting, Anton, Weichensteller, Dorperstr. 68

**Bestrahlungs-Institut KÖNIG**
**Inh. Frau Maria Schweng, Weststr. 8. F 201 84**

**Bethesda**
**Heilanstalt**
**Friedrichstraße 32/38. F 206 01.**
**Krankenhaus, Wöchnerinnenheim und Institut für physikalische Behandlung.**
Bank-Konto: Barmer Bankverein, Solingen.
Postscheck-Konto 730 27 Köln.

Bethke, Georg, Schreiner, Ohligs, Weyerstr. 29
*Beton- u. Eisenbetonbau, Eduard Melchiors, Oststraße 16, F 202 25
Betsch, Friedr., Best.-Kontr., Wupperstr. 171
— Wilh., Wwe., Schützenstr. 103b
Bettenhausen, Emil, Eisenbahnmstr. a. D., Ohligs, Mankhauserstr. 45
— Erich, Chauffeur, Ohligs, Querstr. 57
— Ernst, Bufettier, Kölnerstr. 45
Bettgenhaeuser, Karl Rich., Dr., Handelskammersyndik., Birken 5, F 223 34
Betz, Franz, Fabrikant, Höhscheid, Hingenberg 46
— Karl, Kaufmann, Hauptstr. 240/242
Betzer, Friedr., Arbeiter, Ohligs, Kleinestr. 5
Betzinger, Gustav, Hausierer, Gräfrath, Gartenstr. 31
Beu, Ernst, Graveur, Wald, Heidstr. 12b
*Franz Beu, Stahlw.-F., Südstr. 1, Wohn. Brüderstraße 7, F 202 52
*P. Wm. Beu, Schalenfabrik, (Walter Beu), Brüderstraße 37, F 205 08
Beu, W., Fabrikt., J./Fa. P. Wm. B., Brüderstr. 37
— Werner, Dr., Ing., Bismarckstr. 86
— Wilhelm, Prokurist, Wald, Altenhoferstr. 42
Beul, Franz, Bau- u. Möbelwerkst., Baumstr. 44, F 214 42
Beule, Franz, Rottenführer, Beckmannstr. 75
Beune, Karl, Härter, Wald, Eintrachtstr. 23
Beumer, Albert, Neider, Höhscheid, Fritz-Reuterstr. 12
— Emil, Staßenbahnschaffn., Ohligs, Deusbergerstr. 65
— Ernst, Fabr.-Arb., Ohligs, Ellerstr. 15
— Ernst, Härter, Florastr. 84
— Ernst, Neider, Höhscheid, Erferstr. 45
— Ernst, Wwe., Johannisstr. 24
— Franz, Händler, Florastr. 72
— Heinrich, Härter, Karl-Schurz-Weg 19
— Hugo, Fabr.-Arb., Höhscheid, Oberstr 16
— Hugo, ohne Gew., Wupperstr. 63
— Karl, Schlosser, Höhscheid, Oberstr. 16
— Karl, Werkmstr., Gräfrath, Wernerstr. 80
— Karl, Wwe., Brühlerstr. 140
— Klara, Kolonialw.-Gesch., Schlicken 44
— Max, Schläger, Wupperstr. 73
— Otto, Monteur, Wald, Richard-Wagnerstr. 117
— Otto, Schleifer, Wald, Dönhoffstr. 11
— Rudolf, ohne Gew., Südwall 23
— Wilh., Desinfektor, Baumstr. 38
— Willy, Graveur, Wald, Jägerstr. 14
— Willi, Graveur, Wald, Wittkulle 13
Beute, Wilh., Bauhilfsarb., Grä., Oben-Flachsberg 58
Beutgen, Adolf, Klemmermstr., Sonnenstr. 25
— Franz, Kaufmann, Weststr. 17
— Friedr., Klempner, Burgstr. 37
— P., Klempn. u. Inst.-Gesch., Burgstr. 37, F 217 49
Bentil, Eug., Schlosser, Hauptstr. 256a
— Eugen, Angestellter, Erbenhäuschen 82
— Fritz, Ausmacher, Bismarckstr. 128
Beutler, Alfred, Schlosser, Hasselstr. 92
— Jos., Wwe., Ohligs, Dunkelnbergerstr. 32
— Kurt, Schlosser, Roonstr. 3
— Richard, Schlosser, Roonstr. 3
Beyer, Wilhelm, Schleifer, Ohligs, Haanerstr. 84
Bewer, Hans, Kaufmann, Wupperstr. 137
*Karl Bewer, Korkzieherfbr., Wupperstr. 137, F 215 53
Bewer, Karl, Ehefrau, I. Felderstr. 7
— Karl, Wwe., Ohligs, Altenhoferstr. 133
— Robert, Schläger, Krahenhöhe 7
— Robert jr., Schläger, Klingenstr. 216
Bewernick, Aug., Fabr.-Arb., Wupperstr. 193
— Herm., Fabr.-Schlosser, Kreuzstr. 16
— Karl, Arbeiter, Schillerstr. 62
vom Bey, Fritz, Kassenobersekr., Friedrichstr. 18
Beyer, Albert, Härter, Höhscheid, Bogenstr. 37
— Alfons, Wwe., Baumstr. 5
— Alfred, Ingenieur, Goldstr. 38
— Ernst, Kolw.-Hdlg., Bünkenberg 5
— Heinr., Justizobersekr., Müngstenerstr. 30, F 228 56
— Heinr., Wwe., Gräfrath, Neustr. 16a

***Jul. Beyer** Goldstr. 38 — F 203 33
**Optisches Fachgeschäft**

Beyer, Karl, Wwe., Nordstr. 18
— Karl, Härter, Höhscheid, Köcherstr. 43
— Kurt, Hilfsarb., Gräfrath, Wasserstr. 22
— Otto, Schleifer, Höhscheid, Kotterheidberg 17
— Otto, Dr., Volkswirtschaftsl., Müngstenerstr. 30
— Paul, Optiker, T./Fa., Julius B., Goldstr. 38
— Paul, Schläger, Höhscheid, Grenzstr. 19
— Richard, Schleifer, Höhscheid, Köcherstr. 29
— Rich., Tischler, Augustastr. 52
— Robert, Schleifer, Höhscheid, Pilghauserstr. 55
— Robert, Wwe., Höhscheid, Pilghauserstr. 55
— Rud., Arbeiter, Grundstr. 22
— Theodor, Former, Wald, Hauptstr. 8
— Wilh., Nagler, Südwall 15
Beyert, Joh., Bäckermeister, Ohligs, Prinzenstr. 2
— Josef, Klempner, Ohligs, Prinzenstr. 2
Beykirch, Lorenz, Metzger, Burgstr. 2
Beyrich, Kurt, Ingenieur, Höhscheid, Neustr. 32
Bezugs- u. Absatzgenossenschaft, Wald, Hauptstr. 96
Biacchessi, Else, Ehefrau, Wald, Altenhoferstr. 94
Bialecki, Leo, Wwe., An der Katzbach 37
Bialowons, Heinr. jr., Fabr.-Arb., Ohligs, Uferstr. 54
Bick, Albert, Wwe., Gräfrath, Freiheitstr. 66
— Artur, Härter, Ohligs, Höhscheiderstr. 58
— Adolf, Kaufm., J./Fa. C. Adolf B., Hochstr. 36
— Alfred, Ehefrau, Gräfrath, Freiheitstr. 48b
— Arnold, Kaufmann, Bergstr. 36
— August, Metallarb., Kirschbaumerstr. 7a
*C. Adolf Bick, chem. Produkte, (Adolf B.), Hochstr. 22, F 225 50
*C. W. Bick, Stahlwarenfabrik, Dorperstr. 44/46, F 216 31
Bick, Eduard, Wwe., Meigen 28
— Ernst, Fabr.-Arb., Höhscheid, Schützenstr. 11
— Ernst, Schleifer, Kirschbaumerstr. 7a
— Ernst, Fabr.-Arb., Maltheserstr. 30
— Ernst, Heftemacher, Wald, Lehnerstr. 5
— Ernst, Packer, Gräfrath, Yorkstr. 13
— Ernst, Vertreter, Bergstr. 26
— Ernst, Wwe., Emilienstr. 12
— Ernst, Wwe., Gräfrath, Schulstr. 7
— Eug., Lebensmittel, Höhscheid, Neustr. 34
— Eugen, Lehrer, Gräfrath, Zeppelinstr. 7
— Eugen, Fabr.-Arb., Wald, Lehnerstr. 15
— Friedrich, Anstreicher, Gräfrath, Haanerstr. 6
— Friedr., Fabrikant, Gräfrath, Marktplatz 4
— Friedrich, Schleifermstr., Wald, Freiligrathstr. 30
— Friedrich, Ehefrau, Wald, Dammstr. 29
— Fritz, Schleifer, Ohligs, Turnerstr. 5
— Fritz, Maler- u. Anstreichermstr., Gräfrath, Schulstraße 7, F 233 78
— Gustav, Angestellter, Wald, Mozartstr. 14
— Gustav, Arbeiter, Ohligs, Eintrachtstr. 12
— Gustav, Laborant, Gräfrath, Schulstr. 59
*G. E. Bick, Stahlwarenfabrik, (Hugo Sewatius), Gasstraße 31, F 210 05
Bick, Heinr., Wwe., Gräfrath, Gartenstr. 45
— Hermann, Fabrkt., T./Fa. Friedr. Herder Abr. Sohn, Hö., Neuenkamperstr. 29, F 216 54
— Hermann, Wwe., Höhscheid, Morgenstr. 18
— Hugo, Angestellter, Wald, Irlerstr. 21
— Hugo, Invalide, Gräfrath, Solingerstr. 19
— Julius, Feiler, Wald, Schlagbaumerstr. 43
— Julius, Schleifer, Wald, Richard-Wagnerstr. 98
— Karl, Arbeiter, Wald, Krausen 19
— Karl, Kommis, Wald, Frankenstr. 40
— Karl, Fabrikt.-Führer, Meigen 23a
— Karl, Gärtner u. Totengräber, Oh., Poststr. 6
— Karl, Härter, Schützenstr. 61
— Karl, ohne Gew., Wald, Richard-Wagnerstr. 114
— Karl, Reisender, Wald, Dammstr. 22
Bick, Karl, Schalenpresser, Wupperstr. 121
— Max, Schleifer, Höhscheid, Morgenstr. 18
— Karl, Schreiner, Rathausstr. 39
— Karl, Vertreter, Schützenstr. 5
— Karl, Wwe., Schützenstr. 194
— Karl, Wwe., Gräfrath, Theresienstr. 13
— Max, Instrum.-F., Wa., Düsseldorferstr. 6, F 207 21
— Oskar, Schleifer, Höhscheid, Weinsberg 3
— Otto, Ehefrau, Gräfrath, Stöckerberg 8
— Paul, Fabrikt.-Führer, Meigen 28
— Paul, Heizer, Klingenstr. 38
— P., Obst- u. Gemüsehdlg., Grä., Unten zum Holz 30
— Paul, Schleifer, Wald, Industriestr. 9a
— Paul, Schleifer, Gräfrath, Ketzberg 57
— Paul, Schleifer, Höhscheid, Oben-Fürkelt 2
— Paul, Schleifer, Höhscheid, Platzhof 11
— Paul, Wirt, Grä., Freiheitstr. 57, F 231 26
— Rich., Werkmstr., Gräfrath, Buchenstr. 6
— Walter, Schleifer, Wald, Behringstr. 35
— Walter, Wwe., I. Heidberg 14
— Werner, Musiker, Wald, Freiligrathstr. 30
— Wilh., Fabrkt., J./Fa. C. W. B., Dorperstr. 44/46
— Wilhelm, Fabr.-Arb., Ohligs, Schwanenstr. 18
— Wilh., Wwe., Gräfrath, Haanerstr. 15a
— Willy, Fabrikant, T/F. Bick & Biegmann, Wald, Eintrachtstr. 16
— Willy, Fabrikarbeiter, Ohligs, Schwanenstr. 79
*Bick & Biegmann, Gesenkschmiede, (Willi Bick u. Otto Biegmann), Schwertstr. 35, F 235 10
Bickart, Karl, Schlosser, Ohligs, Kreuzstr. 8
Bickehör, Gustav, Arbeiter, Am Steinberg 35
Bickehoer, Walter, Maurer, Klingenstr. 150
Bickel, Erich, Fabrikarbeiter, Margaretenstr. 17
— Friedr., Arbeiter, Wald, Tellerstr. 23
— Friedr., Exped., Gräfrath, III. Stockdum 25
— Heinr., Neider, Gräfrath, III. Stockdum 12a
— Walter, Packer, Wald, Dingshauserstr. 15
**Dr. med. A. Bickenbach**, Frauenarzt, Sprechst. 9—11, 15—17 Uhr außer Samstag nachm., Düsseldorferstraße 3, F 222 49
*Cuno Bickenbach, Kohlenhdlg. u. Baumaterialien, Berndtstr. 4/5, F 224 53
Bickenbach, Erhard, Referendar, Berndtstr. 4/5
*F. Bickenbach, Baugeschäft, (Karl Wwe. u. Heinr. B.), Kullerstr. 12, F 200 84
*F. Bickenbach, Ziegelei, Hö., Katternbergerstr. 250, F 247 51
Bickenbach, Franz, Wwe., Ohligs, Breitestr. 16
— F. W., Wwe., Roonstr. 20
*Gebr. Bickenbach, Ziegelei, Wa., Sandstr. 16a, F 212 83
Bickenbach, Hans, Maurer, Schillerstr. 40
— Herbert, Gesch.-Geh., Berndtstr. 5
— Heinr., Ingenieur, Cronenbergerstr. 132
— Heinr., Kfm., T/F. F. Bickenbach, Cronenbergerstraße 132, F 249 95
— Heinr., Stuckgesch., Wald, Hauptstr. 68, F 217 17
— Karl, Baugesch., Schillerstr. 40, F 230 47
— Karl, Kontrolleur, Casinostr. 36
— Karl jr., Maurer, Schillerstr. 40
— Karl, Schleifer, Casinostr. 48a
— Karl, Wwe., T/F. F. B., Kullerstr. 14
— Ludwig, Stukkateur, An den Pappeln 10
— Paul, Dachdeckermstr., Katternbergerstr. 76, F 228 78
— Paul, Stukkateur, An den Pappeln 10
— Wilh., Ziegeleibes., Wa., Germanenstr. 41, F 212 83
— Willi, Maurer, Schillerstr. 40
Bicker, Alfred, Ausmacher, Gräfrath, I. Stockdum 25
— Ernst, Fabrikarbeiter, Gräfr., Oben-Flachsberg 28
— Johann, Wwe., Gräfrath, I. Stockdum 25
— Willy, Kfm.-Angest., Gräfrath, I. Stockdum 25
Bickmann, Franz, Schaffner, Kanalstr. 58a
Bieber, Karl, Wwe., Windfeln 20
Biebricher, Kurt, Maler, Wald, Schneppperterstr. 23
— Philipp, Maler- u. Anstreich., Wald, Schneppperterstr. 23, F 226 45
— Wilh., Eisenbahnoberinsp., Ohligs, Bahnstr. 5
Biecker, Oskar, Wwe., Höhscheid, Hossenhauserstr. 46
Biegmann, Alfred, Invalide, Wald, Columbusstr. 13
— Gust., Wwe., Meigenerstr. 24
— Otto, Fabrikant, T./Fa. Bick & Biegmann, Gräfr., Theresienstr. 11
Biehler, Johann, Ablader, Weyersbergerstr. 47
Biejansky, Konrad, Heizer, Weststr. 4
Bieker, Heinr., Wwe., Oststr. 41
Biel, Hermann, Schlosser, Gräfrath, Maienstr. 4
Bielen, Eligius, Fabrikarbiter, Karl-Marx-Allee 18
Bielenberg, Jakob, Bote, Katternbergerstr. 87
— Wilh., Nagler, Höhscheid, Hermelinstr. 45
Bielicke, Wilh., Wirt, Oststr. 2, F 218 72
Bieling, Anton, Eisenbahnarbeiter, Schützenstr. 241

Universitäts- und Landesbibliothek Düsseldorf
Stadtarchiv Solingen

Biemann, Gerh., Schreiner, Wa., Schlagbaumerstr. 11
Biemer, H., Verladegesch., Wald, Milchstr. 19, F 251 58
Biendara, Paul, prakt. Tierarzt, Gräfrath, Schlagbaumerstr. 8, F 224 48
Bienek, Josef, Fabrikarbeiter, Schillerstr. 57
Bierbaum, Herm., Steuersekr., Kreuzstr. 8
Bierbrauer, Friedr., Schleifer, Grä., Bimericherstr. 16
— Herm., Schleifer, Gräfrath, Unten zum Holz 24
— Richard, Handlungsgeh., Grä., Bimericherstr. 16
— Wilh., Kontrolleur, Wald, Körnerstr. 12
— Wilh., Maurer, Gräfrath, Bimericherstr. 16
Biere, Heinr., Wwe., Wald, Richard-Wagnerstr. 76a
Bierenbach, Joh., Drechsler, Wald, Behringstr. 36
Bierhenke, Friedr., Obst-pp.-Hdlg., Grä., Untenflachsberg 19, F 246 50
Bierhoff, Alfr., Prokurist, Oh., Talstr. 38, F 321 70
— Friedr., Kfm.-Angest., Ohligs, Burgstr. 7
*Justus Bierhoff, Stahlw.-Fabr., Reklameartikel (Wwe. Justus B.), Ohligs, Burgstr. 7, F 324 63
Bierhoff, Just., Wwe., J./Fa. Justus B., Ohligs, Burgstr. 7
— Paul, Kaufmann, Ohligs, Burgstr. 7
Biermann, B., Fabrikdir., Wa., Palmenstr. 13, F 244 02
— Friedrich, Reider, Ohligs, Lindenstr. 23
— Friedrich, Schleifer, Gräfrath, Heiderhof 12
— Hans, Bäcker, Hauptstr. 77
— Hans, Polizei-Oberwachtmstr., Beckmannstr. 94
— Heinr., Kaufmann, Ohligs, Bahnstr. 12½
— Hermann, Kassenobersekr., Ohligs, Hochstr. 24
— Herm., Vertreter, Wald, Henriettenstr. 6, F 224 90
— Karl, Kaufmann, Ohligs, Lindenstr. 23
— Wilh., Dreher, Ritterstr. 54
— Wilhelm, Fabrikarbeiter, Ohligs, Ackerstr. 12
— Wilh. jr., Fabrikarbeiter, Ohligs, Ackerstr. 12
Biertz, Erich, Fabrikarbeiter, Birken 1
— Ferd., Reider, Gräfrath, Ketzberg 51
— Karl, August., Karl-Schurz-Weg 13
Bies, Theodor, Wwe., Gräfrath, Ketzberg 11
Biesenbach, Albrecht, Fabrikarbeiter, Bergstr. 6
— August, Schleifer, Blumenstr. 81
— Emil, Wwe., Katternbergerstr. 42
— Ernst, Wwe., Höhscheid, Landwehrstr. 44
— Eug., Bierhdlg., Wald, Obenitterstr. 18, F 247 30
— Max, Schleifer, Wald, Oben-Itterstr. 18
— Otto, Bauarbeiter, Wald, Krautstr. 1
— Robert, Packer, I. Felderstr. 80
Biesenbaum, Heinrich, Dreher, Ohligs, Forststr. 12a
Bigge, Wilh., Erllänger, Höhscheid, Schaafenmühle 7
— Heinrich, Werkmeister, Karl-Schurz-Weg 12
— Karl, Lagerarbeiter, Höhscheid, Unten-Höhscheid 3
— Oswald, Fabrikarbeiter, Lingmannstr. 3
Bilgram, Rudolf, Braumeister, Oh., Kottendorferstr. 39
Bill, Joh., Maurer, Bachstr. 20a
— P., Bauklempnerei u. Install., Bachstr. 20a, F 241 51
— Josef, Wwe., Schaberfeld 26
— Wilhelm, Maurer, Bachstr. 20a
Bille, August, Wwe., Mangenbergerstr. 11c
— Josef, Maler, Wachtelstr. 21
Billerbeck, Paul, Handlungsgeh., Ohligs, Kreuzstr. 8
— Wilh., Wäscher, Wald, Schlagbaumerstr. 86
— Billotin, Martin, Arbeiter, Ohligs, Schwanenstr. 58
Billig, Robert, Fabrikarbeiter, Höhsch., Neuenhoferstr. 10
Bilstein, Friedr., Graveur, Bergstr. 9a
— Josef, Kaufmann, Ohligs, Buchenstr. 27
— Karl, Postbeamter, Wald, Richard-Wagnerstr. 105
— Peter, Hausierer, Ohligs, Bäckershof 3
*Billwärder, Grundstücksgesellschaft m.b.H., Baumstr. 9
Bilsing, Otto, Wwe., Höhscheid, Gabelstr. 13
Bilstein, Josef, Schleifer, Gräfrath, Karlstr. 7
— Karl, Wwe., III. Balkhausen 4
Bimm, Hugo, Wwe., Wald, Dültgenstal 16
— Karl, Wwe., Wald, Sorgenhaus 7
Binde, Wilhelm, Lehrer a. D., Ohligs, Sedanstr. 27
Bindenberger, Heinr., Eisenbahnarb., Frühlingstr. 27a
Bing, Artur, Fabrikationsführ., Baumstr. 55
— August, Lackierer, Blumenstr. 17
*Emil Bing, Lackiererei, Wupperstr. 147, F 213 50
Bing, Hugo, Fabrikant, Rheinstr. 10
*Hugo Bing, Stahlw.-Fabr., (Elise B.), Rheinstr. 10.
— Otto, Fabr.-Arb., Ohligs, Höhscheiderstr. 123
Bingen, Aug., Hausmeister, Brunnenstr. 23
— August, Ehefrau, Busch 36
— Josef, Wwe., Am Wolfsfeld 28
— Karl, Arbeiter, Kurfürstenstr. 30
— Walter, Werkmeister, Baumstr. 16
Binkenborn, Franz, Nagler, Am Kannenhof 30
— Karl, Reider, Schützenstr. 174
— Max, Reider, Dorperhof 11
— Paul, Reider, Müngstenerstr. 12
— Robert, Tagelöhner, Lerchenstr. 41
Binkowski, Viktor, Ziegler, Klingenstr. 70
Binna, Eduard, Invalide, Höhscheid, Kohlberg 36
Binnebößel, Heinr., Techn.-Pol.-Sekr., Am Wolfsfeld 5
Binz, Bruno, Wwe., Wald, Neustr. 6
— Franz, Meister, Wald, Florastr. 12
— Franz, Schlosser, Wald, Florastr. 12
— Nikolaus, Stadtbahner, Karl-Marx-Allee 8
— Paul, Stukkateur, Ohligs, Hauptstr. 38
Bipper, Artur, Walzer, Höhscheid, Kotterhammer 8
— Heinrich, Fuhrmann, Höhscheid, Kotterheidberg 9
Birckhoven, Bernhard, Wwe., Kronenstr. 42
Birk, Anna, Kolonialw.-Händlerin, Wa., Mangenbergerstr. 108
— Eduard, Plakatmaler, Hauptstr. 268
— Friedr., Dreher, Wald, Frankenplatz 3
— Friedrich, Härter, Wald, Mangenbergerstr. 108
— Heinrich, ohne Gewerbe, Brunnenstr. 25
— Hermann sen., Schleifer, I. Ostwall 18
— Karl, Maurer, Ohligs, Keusenhof 20
— Wilh., Vertreter, Wald, Schulstr. 25
Birkel, Johann, Vertreter, Wald, Beethovenstr. 274
aus den Birken, E., Arbeiter, Wald, Altenhoferstr. 49a
Birkenbeil, Fritz, Gärtner, Ohligs, Haanerstr. 155
— Helmut, Metzgerei, Gräfrath, Piepersberg 5
— Wilh., Gastwirt, Wald, Eschbachstr. 97, F 217 13
Birkenbeul, Erich, Hdlg.-Geh., Gräfr., Bimericherstr. 7
— Friedr., Fuhrgesch., Eichholz 2
— Friedr. jr., Reisender, Eichholz 14
— Heinr., Abrechner, Gräfrath, Bimericherstr. 7
— Rob., Straßenbahnschaffner, Gräfr., Tannenstr. 26
— Wilh., Fabrikarbeiter, Wald, Albrechtstr. 14
— Wilh., Invalide, Wald, Kleinestr. 25
— Wilh., Schlosser, Dellestr. 41
Birkendahl, August, Fabrikarbeiter, Dorperhof 59
— August, ohne Beruf, Dorperhof 84
— August, Schleifer, Schützenstr. 84
— August, Schlosser, Margaretenstr. 9/11
— Ernst, Fabrikarbeiter, Grünstr. 26
— Ernst, Fabrikarbeiter, Schlickerweg 21a
— Ernst, Härter, Frühlingstr. 14
— Ernst, ohne Gewerbe, Klingenstr. 133
— Ernst, ohne Gewerbe, Roonstr. 20
— Erich, Reider, Vereinsstr. 28
— Ernst, Scherenkontroll., Höhscheid, Hermannstr. 12
— Franz, Arbeiter, Maltheserstr. 35a
— Franz, Wwe., Gasstr. 52
— Friedr., Ausmacher, Blumenstr. 55
— Fritz, Wwe., Maltheserstr. 59a
— Gustav, Reider, Casinostr. 94
— Hermann, Härter, Karl-Schurz-Weg 15
— Hugo, Arbeiter, Wald, Beethovenstr. 161a
— Hugo, Härter, Schützenstr. 73
— Karl, Buchhalter, I. Felderstr. 9
— Karl, Galvaniseur, I. Felderstr. 9
— Karl, Klempner, Burgstr. 23
— Karl, Korkzieherfbr., Nordstr. 28, F 232 26
— Karl, Schläger, Wiesenstr. 4
— Karl, Schleifer, Vereinsstr. 28
— Karl, Stahlw.-Fbr., Wald, Herbergerstr. 40, F 239 86
— Kuno, Schleifer, Rathausstr. 15
— Max, Härter, Ritterstr. 30a
— Max, Schleifer, Wald, Frankenstr. 37
— M., Schreiner u. Fettw.-Gesch., Cronenbergerstr. 131
— Oskar, Gravier-Anst., Kasinostr. 88, F 231 69
— Otto, Fabrikant, Kölnerstr. 134
— Otto, Nagler, Klingenstr. 119
— Otto, Reider, Kirbergerstr. 25
— Otto, Schleifer, Höhscheid, Mittagstr. 9
— Otto, Wwe., Höhscheid, Flurstr. 80
— Otto, Wwe., Kölnerstr. 134
— P., Fabrikant, Grünbaumstr. 10
— Paul, Geschäftsgeh., I. Felderstr. 9
— Paul, Schleifer, Wald, Hauptstr. 90b
— Paul, Schleifer, Vereinsstr. 28
— Paul jr., Schleifer, Vereinsstr. 28
— Paul, Schlosser, Gräfrath, de Leuwstr. 1
— P., Stahlw.-Fbr., Gasstr. 52, F 209 27
— Reinhard, Hilfskellner, Am Kannenhof 3
— Richard, Fabrikarbeiter, Bülowstr. 32
— Richard, Härter, Höhscheid, Neuenhoferstr. 72
— Richard, Werkmstr., Höhscheid, Neustr. 63
— Richard, Wwe., Gräfrath, Haanerstr. 3
— Richard, Wwe., Körnerstr. 30
— Robert, ohne Gewerbe, Schützenstr. 111
— Wilhelm, Fabrikdirektor, Schillerstr. 17
— Wilh., Graveur, Höhscheid, Unten-Pilghausen 13
— Wilh., Schleifer, Gräfrath, Schulstr. 38
— Wilh., Schlosser, Höhscheid, Unten-Pilghausen 13
Birkenfeld, Anton, Wwe., Hö., Oben-Katternberg 36
— Ewald, Fabrikarbeiter, Höhscheid, Josefstr. 7
Birkenfurth, Heinr., Wwe., Karl-Schurz-Weg 7
— Heinr., Wwe., Höhscheid, Feldstr. 7
Birkenhäger, Karl, Fabrikarbeiter, Kotterstr. 74
— Paul, Reider, Lerchenstr. 7
— Wilhelm, Schleifer, Höhscheid, Geilenberg 11
Birkenheuer, Friedr., Fabr.-Führ., Wieden 5
Birkenkamp, August, Stadtassistent, Am Kannenhof 20
— Friedrich, Schleifer, Wald, Dammstr. 17
— Herm., Kolonialw.-Hdlg., Wald, Beethovenstr. 48
Birkenstaedt, W., Bäckerei u. Konditorei, Moltkestr. 14, F 237 25
Birkenstädt, Wilh. jr., Bäcker, Moltkestr. 14
Birker, August, Schlosser, Wald, Mittel-Itter 17
— Ernst, Kaufmann, Schützenstr. 131
— Ernst, Zigarrengesch., Schützenstr. 131, F 232 85
— Julius, Fabrikschmied, Ohligs, Talstr. 18
— Otto, Fabrikarbeiter, Ohligs, Höhscheiderstr. 123
— Paul, Fabrikarbeiter, Oh., Gabelsbergerstr. 10
Birkhäuer, Karl, Kassenbote, Wald, Schloßstr. 41
Birkhan, Franz, Fabrikant, Katternbergerstr. 83
— Joh., Wirt, Katternbergerstr. 83
Birkheuer, August, Schleifer, Wald, Demmeltrath 3
— Eugen, Schleifer, Wald, Demmeltrath 3
— Friedr., Feiler, Wald, Demmeltrath 3
— Friedrich, Invalide, Gräfrath, Grünwalderstr. 14
— Hermann, Reider, Gräfrath, Kirchtreppe 6a
— Paul, Fabrikarbeiter Ohligs, Itterstr. 38
Birkhofen, Artur, Fabrikarbeiter, Kirschbaumerstr. 45
— Artur, Schleifer, Wald, Hauptstr. 170
— Emil, Schleifer, Wald, Eigen 13
— Emil, Wwe., Wald, Mangenbergerstr. 118
— Erich, Gehilfe, Wald, Schlagbaumerstr. 125
— Eugen, Fabrikarbeiter, Wald, Mittel-Gönrath 21
— Eugen, Meister, Wald, Teichstr. 26
— Jean, Eisenw. pp., Ohligs, Wilhelmstr. 21, F 323 38
— Karl, Arbeiter, Wald, Mangenbergerstr. 118
— Max, Wirt, Wald, Schlagbaumerstr. 125, F 219 23
*Otto Birkhofen, Rasiermessersfabrik, Wald, Biedenkamperstr. 27, F 255 55
Birringer, J., Ober-Bahnassist. a. D., Wald, Bergstr. 1
— Karoline, Lehrerin, Wald, Bergstr. 1
Birschel, Karl, Invalide, Wald, Industriestr. 1
— Karl, Schläger, Wald, Industriestr. 1
Birth, Gust., Invalide, Gräfrath, Ketzberg 60
Bischof, Anton, Bäcker, Hauptstr. 192
— Emilie, Ehefrau, Weyersbergerstr. 46
— Hans, Graveur, Rathausstr. 29
— Joh., Gärtner, Rathausstr. 45
Bischoff, Franz, Portier, Johannisstr. 17
Biskulm, Alois, Landwirt, Busch 23
Bismark, Otto, Wwe., Schützenstr. 232
— Paul, Geflügelzucht, Burgerlandstr. 34, F 228 70
Bissels, Otto, Glas-Reinigungsinst., Hauptstr. 256a, F 228 08
Bissinger, Wilh., Schmied, Roonstr. 28
Bitter, Heinrich, Maurer-Polier, Kanalstr. 35
— Heinr., Wwe., Wald, Schulstr. 29
Bitterberg, Karl, Darhalter, Emilienstr. 6
— Herm., Glaser, Ohligs, Waardt 4
Bittes, Ludw., Chauffeur, Ohligs, Kreuzstr. 5
Bittorf, Aug., Maurer, Florastr. 68
Bitzen, Erich, Darhalter, Ohligs, Nußbaumstr. 53
— Karl, Erdarbeiter, Ohligs, Heinrich-Heinestr. 150
— Kurt, Fabrikarbeiter, Ohligs, Scharrenbergerstr. 23
Bitzer, Albert, Wwe., Höhscheid, Hossenhauserstr. 46a
— Christ., Straßenbahnsch., Stahlstr. 4
— Friedrich, Schaffner, Gräfrath, Bimricherstr. 16
— Heinr., Straßenbahnsch., Gräfrath, Paulinenstr. 7
— Josef, Wwe., Höhscheid, Oben-Pilghausen 21
— Karl, Packer, Grünewalderstr. 69
— Otto, Fabrikarbeiter, Höhscheid, Hossenhauserstr. 46a
— P. Josef, Fabrikarbeiter, An der Katzbach 39
— Wilhelm, Packer, Höhscheid, Oben-Pilghausen 21
Bläse, Arthur, Graveur, Kasernenstr. 32
— Aug., Polizei-Oberwachtmstr., Kölnerstr. 30
— Emil, Härter, Höhscheid, Oben-Pilghausen 98
— Emil, Packer, Höhscheid, Neustr. 31
— Fritz, Hausierer, Gräfrath, Schweizerstr. 11
— Fritz, Kartonnagenfabrik, Baustr. 4
— Oskar, Kartonnagenfabr., Kasernenstr. 32
— Wilhelm, Postbote, Hauptstr. 6
— Wilhelm, Wwe., Kasernenstr. 32
Bläser, Friedolin, Fabrikarbeiter, Wald, Florastr. 28
Blamenser, Josef, Nachtpförtner, Ohligs, Irlerstr. 6
Blanck, Frederic, Packer, Wald, Hauptstr. 265a
— Jean, Ehefrau, Nordstr. 25
Blank, Artur, Elektriker, Klingenstr. 201
— Aug., Schleifer, Scharnhorststr. 8
— Eduard, Fabrikarbeiter, Lindenbaumstr. 6a
— Fr., Bäckerei, Hö., Neuenkamperstr. 8, F 236 34

Universitäts- und Landesbibliothek Düsseldorf
Stadtarchiv Solingen

Blank, Friedr., Bäckerges., Höhsch., Neuenkamperstr. 8
— Georg, Kellner, Ohligs, Auf der Bech 8
— Heinr., Schleifer, Ohligs, Hülsen 19
— Joh., Landw., Hö., Neuenkamperstr. 10, F 241 49
— Josef, Ausmacher, Höhsch., Aufderhöherstr. 19
— Josef, Wwe., Emilienstr. 25
— Julius, Wwe., Kanalstr. 73
— Karl, Angest., Baumstr. 38
— Karl, Anstreichermstr., Flurstr. 4
— Karl, Nagler, Wald, Wittkullerstr. 91
— Kornelius, Wwe., Lindenbaumstr. 6a
— Max, Wwe., Brühlerstr. 53
— Wilh., Ausmacher, Höhscheid, Aufderhöherstr. 19
— Wilhelm, ohne Gewerbe, Flurstr. 2
— Wilhelm, ohne Gewerbe, Ohligs, Hofstr. 32
— Wilhelm, Wwe., Nordwall 29
Blanke, Artur, Reider, Ohligs, Hammerstr. 8
— August, Kaufmann, Wald, Dammstr. 21a
— Aug., Vertreter, Körnerstr. 19, F 221 95
— Eugen, Kernmacher, Bachstr. 12
— Heinr., Lagerverwalter, Schabergerstr. 34
— Hugo, Gießer, Eisenstr. 13
— Karl, Messerkontrolleur, Henckelsstr. 22
— Karl, o. G., Wald, Eintrachtstr. 20
— Kurt, Lagerist, Wald, Dammstr. 21a
— Otto, Zigarrengesch., Hö., Neustr. 35, F 236 92
— Paul, Schreiner, Wald, Dammstr. 6
— Rudolf, Schreiner, Florastr. 75
Blankenburg, Richard, Maurer, Oh., Schnittert 17
Blankenheim, Hans, Dachdecker, Lindenbaumstr. 72
— Heinrich, Schlosserges., Ohligs, Birkenstr. 9b
— Josef, Nachtwächter, Ohligs, Birkenstr. 9b
— J., ohne Gewerbe, Clauberg 1
— Karl, Schneiderges., Ohligs, Buchenstr. 33
— Paul, Arbeiter, Ohligs, Mittelstr. 2
Blankenagel, Daniel, Dreher, Oh., Hackhauserstr. 30
— J., Rest. u. Fuhrgesch., Oh., Südstr. 24, F 335 81
— Julius, Lokführ. a. D., Ohligs, Südstr. 24
— August, o. G., Höhscheid, Katternbergerstr. 172
Blankertz, Gottlieb, Wwe., Oh., Scharrenbergerstr. 27
Blasberg, A., Wwe., Wirtin, Wa., Schlagbaumerstr. 56
— Adolf, ohne Beruf, II. Hästen 23
— Albert, Werkmeister, Am Wolfsfeld 3
— Alfred, Dreher, Hauptstr. 302
— Artur, Landwirt, Schaberg 35
— Aug., Schleifmaterial.-Hdlg., Oh., Schwanenstr. 20, F 325 65
— Eduard, Wwe., Gartenstr. 4
— Emil, Ingenieur, Schabergerstr. 19
— Emil, Schleifer, Wald, Lehn 6
— Ernst, Autogesch., Gräfrath, Focherstr. 6, F 231 00
— Ernst, Wwe., Wald, Bergstr. 11
— Ernst, Wwe., Gräfrath, Solingerstr. 29
— Eugen, Handlungsgeh., Gräfr., II. Stockdum 23
— Ewald, Schläger, Höhscheid, Neuenkamperstr. 15
— Franz, Händler, Kotterstr. 60
— Friedr., Ackerer, Gräfrath, Busch 14
— Friedrich, Arbeiter, Grünewalderstr. 79
*Friedr. Blasberg, Elektrotechn. Fabrik, (Rich. Bl.) Ohligs, Hauptstr. 1, F 331 45
— Friedrich, ohne Gewerbe, Dorrerhof 20
— Friedrich, Rentner, Ohligs, Hauptstr. 1
— Fritz, Kfm., T/F. Blasberg & Co., Schabergerstr. 42
— Gust., Wwe., Hotel-Rest., Hauptstr. 302, F 255 43
— Heinr., Schläger, Weststr. 26
— Herm., Kontrolleur, Beckmannstr. 36
— Herm., ohne Gewerbe, Wiedenhofstr. 92a
— Hugo, Schalenschneider, Gräfrath, Zeppelinstr. 225
— Hugo, Schläger, Kasinostr. 30
— Joh., Lademeister, Brüderstr. 32
— Karl, Angestellter, Klingenstr. 168
— Karl, Bauingenieur, II. Hästen 23
— Karl, Gemüsehändler, Gräfrath, Ketzberg 28
— Karl, Graveur, Wald, Alleestr. 3
— Karl, Graveur, Gräfrath, Neustr. 10
— Karl, Kaufmann, Höhscheid, Kotterstr. 14
— Karl, Landwirt, Gräfrath, Busch 14
— Karl, ohne Gewerbe, Lerchenstr. 34
— Karl, Schleifer, Ohligs, Rheinstr. 8
— Karl, Schleifer, Gräfrath, Unten zum Holz 36a
— Karl, Schlosser, Gräfrath, Haanerstr. 15
— Karl, Schuhmacher u. Schuhgesch., Schützenstr. 20
— Karl, Stadtobersekr., Ohligs, Breitestr. 16
— Karl, Wwe., Gräfrath, Busch 14
— Karl, Wwe., Oh., Hauptstr. 72
— Karl, Wwe., Wirtin, Schaberg 35
— Kuno, Rest., II. Hästen 23, F 234 59
— Kuno, Reider, Gräfrath, Unten zum Holz 42
— Max, Arbeiter, Höhscheid, Messerstr. 6
— Max, Kfm., Turmstr. 9, F 207 09
Blasberg, Maximilian, Schleifer, Ohligs, Feldstr. 21
— Otto, Arbeiter, Pfaffenberg 9
— Otto, Schleifer, Gräfrath, Bimricherstr. 10
— Paul, Pleßter, Lerchenstr. 5
— Paul, Reider, Wiedenhofstr. 92
— Rich., Architekt, Höhscheid, Kirchstr. 17, F 218 42
— Rich, Kfm., J/F. Friedr. Bl., Ohligs, Hauptstr. 1 F 322 91
— Rob., Wwe., Obst- u. Gemüse, Grä., Hauptstr. 56, F 212 77
— Walter, Schuhmach., Grünewalderstr. 98
— Wilh., ohne Gew., Gräfrath, Focherstr. 4
— Wilh., Schleifer, Höhscheid, Neuenhoferstr. 112
— Wilh., Schleifer, Wald, Werderstr. 6
— Wilh., Schuhmacher, Brühlerstr. 113
— Wilh., Werkmeister, Cronenbergerstr. 87
— Willy, Arbeiter, Gräfrath, Haanerstr. 15
*Blasberg & Co., Besteckf., (Fritz Bl. u. Art. Bertenburg), Solingerstr. 125
Blaschke, Fritz, Schlosser, Höhscheid, Landwehr 23
— Gustav, Erdarbeiter, Kirschbaumerstr. 53
Blaser, Arnold, Buchhalter, Wald, Wittkullerstr. 8
— E., Schlosserei, Wald, Altenhoferstr. 31a, F 227 34
— Ferd., ohne Gewerbe, Wald, Teichstr. 21
Blaß, Friedr., Tagelöhner, Gräfr., Stöckerberg 1
— Otto, Eisenbahn-Lademstr., Moltkestr. 19
— Otto jr., Handlungsgeh., Moltkestr. 19
Blau, Adam, Schleifer, Höhsch., Mittel-Höhscheid 15
— Fritz, Schleifer, Höhscheid, Mittel-Höhscheid 15
— Hubert, Buch- u. Kunsthdlg., Ohligs, Düsseldorferstr. 58, F 323 61
— Karl, Schleifer, Höhscheid, Mittel-Höhscheid 14
— Karl, Schleifer, Bockerterstr. 51
— Willi, Schleifer, Höhscheid, Mittel-Höhscheid 14
Blaudzun, Ludwig, Former, Gräfrath, Schulstr. 82
Blauertz, Peter, Händler, Weinsbergtalstr. 59
Blaum, Friedrich, Polierer, Cronenbergerstr. 121
— Jean, Dreher, Gräfrath, III. Stockdum 7
— Josef, ohne Gewerbe, Wald, Unionstr. 17
— Paul, ohne Gewerbe, Wald, Unionstr. 17
— Peter, Dreher, Ohligs, Hauptstr. 69
Bleech, Erich, Former, Burgstr. 82
Blech, Eugen, Schreinergeh., Brunnenstr. 32
— Heinrich, Maschinen-Schlosser, Stöcken 22
— Rudolf, Eisenbahn-Assist., Baumstr. 30
— Wilhelm, Schlosser, Baumstr. 30
Bleck, Aug., Schleifer, Ohligs, Weyer 112
— Heinrich, Former, Ohligs, Weyer 112
Bleckmann, August, Schneidermstr., Augustastr. 21
— Herm., Wwe., Weststr. 24
*J. E. Bleckmann G.m.b.H., Exportgesch., Bergstr. 42, F 204 65
Bleckmann, Kurt, Ingenieur, Gräfrath, Solingerstr. 27
— Willy, Friseur, Weyerstr. 4, F 243 30
Bleich, Otto, Schriftsetzer, Wald, Henshauserstr. 14
— Willi, Schlosser, Wald, Heukämpchenstr. 34
Bleicher, Adolf, Anstreichermstr., Burgstr. 75
— Gustav, Lebensmittelhdlg., Wald, Beethovenstr. 55, F 216 02
— Gustav, Wwe., IV. Felderstr. 1
— Paul, Schleifer, Moltkestr. 20
— R., Galv., Kullerstr., 95, F 232 01
Bleichhardt, Hub., Fabrikarbeiter, Grä., Freiheitstr. 47a
— Paul, Fabrikarbeiter, Gräfrath, Freiheitstr. 47a
Bleifeld, Friedr., Erdarbeiter, Ohligs, Bech 21
— Karl, Städtischer Arbeiter, Ohligs, Kölnerstr. 12½
Blein, Fritz, Arbeiter, Stöckerberg 11
Blenker, Heinr., Nachtwächter, Goldstr. 40
— Heinrich, Werkmeister, Ohligs, Hofstr. 20
Bleschke, Karl, Ehefrau, Kohlfurth 14
Blesing, Karl, Wwe., Wald, Schlagbaumerstr. 146
Blessing, Hermann, Architekt, Claubergerstr. 34
Bley, Eduard, Polier, Höhscheid, Wienerstr. 27
*Hermann Bliedung, Agent, Augustastr. 39, F 205 04
Blienert, Heinr., Reider, Burgerlandstr. 87
Blinten, Wilh., Lehrer, Eichenstr. 49
Blobel, P., Architekt, Schabergerstr. 23
Bloch, Ernst, Invalide, Wald, Mittel-Gönrath 6
— Karl, Schmied, Wald, Richard-Wagnerstr. 97
— Wilh., Arbeiter, Alexanderstr. 16
— Wilhelm, Chauffeur, Wald, Mittel-Gönrath 6
*L. Bloch Nachf., (W. Weisheit), Konf.-Gesch., Wald, Hauptstr. 209, F 247 71
Blockhaus, Heinr., Tagelöhner, Wald, Neustr. 11
— Karl, Schlosser, Wald, Friesenstr. 18
— Wilh., Wwe., Wald, Mittel-Gönratherstr. 54
Blocksiepen, Fritz, Ehefrau, Kirchstr. 4
— Hans, Musiker, Wald, Südstr. 5
— Hugo, Händler, Münsteneristr. 24
— Julius, Wwe., Claubergerstr. 45
— Karl, Grav., Höhscheid, Fritz-Reuterstr. 24
— Paul, Wwe., Kondit., Bülowstr. 19
Blodig, Fr., Kfm., Ohligs, Hildenerstr. 77, F 334 24
Blömecke, Franz, Former, Wald, Poststr. 39
Bloemer, A., Wwe., Auto-Betr., Schulstr. 39
— Eugen, Oberstallmeister, Beckmannstr. 23
Blömer, Jak., Wwe., Höhscheid, Höhmannsberg 12
Blohmann, Josef, Pol.-Wachtmstr., Wald, Unionstr. 3
Blome, Karl, Ehefrau, Grünewalderstr. 38
Bloser, Adolf, Wwe., Rathausstr. 16
— Katinka, Soz. Beamtin, Rathausstr. 16
Bloß, Louis, Polizeimstr., Gräfrath, Schulstr. 13
Bludau, August, Lehrer, Ohligs, Deusbergerstr. 63
Bluefeld, Ernst, Kaufmann, Burgstr. 84
— Ernst, Portefeuiller, Kölnerstr. 123
— Friedr. Aug., Wwe., Bismarckstr. 97
— Heinr., Instrum.-Macher, Wald, Kleinestr. 20
— Karl, Werkmstr., Gräfrath, Tannenstr. 7
— Selma, techn. Lehrerin, Bismarckstr. 97, F 242 41
Bluhm, Paul, Wwe., Am Kannenhof 65
Blum, Alfons, ohne Gewerbe, Mittelstr. 2
— Alois, Polierer, Mittelstr. 2
— Bernh., Vorarbeiter, Margaretenstr. 33
— Ernst, Schleifer, Moltkestr. 21
— Friedr., Drechsler, Ohligs, Dunkelnbergerstr. 36a
— Hans, Kaufmann, Kasernenstr. 16
— Heinr., Anstreicher, Wald, Stübbenerstr. 28a
— Hugo, Chauffeur, Elisenstr. 24
— Hugo, Lehrer, Beckmannstr. 76a
— Jakob, Pensionär, Münsteneristr. 24
— Jakob, Reider, Ohligs, Schwanenstr. 63a
— Josef, Kaufm.-Angest., Rheinstr. 20
— Leonhard, Fuhrmann, Wupperstr. 15
— Oskar, Arbeiter, Goldstr. 15a
— Paul, Schmelzer, Wald, Mangenbergerstr. 42a
— Peter, Horndrechslerei, Oh., Dunkelnbergerstr. 36a, F 328 09
— Reinhold, Schlosser, Ohligs, Heide 24
— Richard, Fabrkt., T/F. Wilh. Blum & Sohn, Ohligs, Ankerstr. 9
— Walter, Handlungsgeh., Friedrichstr. 45
— Wilh., Klempner u. Install., Höhsch., Kapelle 6
— Wilh., Maschinenstricker, Höhscheid, Kapelle 6
— Wilhelm, ohne Gewerbe, Westwall 10
— W., Wwe., T/F. Wilh. Blum & Sohn, Ohligs, Hochstr. 45
— Wilhelm, Wwe., Ohligs, Scharrenbergerstr. 3
*Wilhelm Blum & Sohn, Galvan. Anstalt, (Wilh. u. Rich. Blum), Ohligs, Ankerstr. 9, F 327 72
Blumbach, E., Hilfsschullehrer, Oh., Kottendorferstr. 38
Blumberg, Hugo, Schleifer, II. Felderstr. 13
Blume, Arthur, Kaufmann, J/F. Schwestern Fedder, Bülowstr. 35
— Hermann, Werkmeister, Friedrichstr. 27
— Hugo, Stadt-Obersekr., Ritterstr. 80
Blumenhagen, E., Betriebsleiter, Ohligs, Marktstr. 26
Blumenrath, Ernst, Arbeiter, Wald, Stübbenerstr. 16
— Ernst, Wwe., Wald, Locherstr. 50
— Herm., Instrumentenmacher, Ohligs, Buchenstr. 25
— Herm., Kutscher, Wald, Sorgenhaus 1
— Karl, Gemüsegeschäft, Ohligs, Bogenstr. 3
— Karl, Wwe., Wald, Dültgenstalerstr. 4
— Karl, Wwe., Wald, Fuhr 7
— Paul, Händler, Ohligs, Schwanenstr. 65
— Paul, Kutscher, Ohligs, Bogenstr. 3
— Peter, Arbeiter, Ohligs, Broßhauserstr. 22
— Willy, Fabrikarbeiter, Ohligs, Deusbergerstr. 62
Blumentrath, Ernst, Anstreicher, Wald, Lindersberg 4a
— Gottlieb, Schlosser, Wald, Locherstr. 12
Bobka, Vikt., Kellner, Frühlingstr. 9a
Bochem, August, Schlosser, Wald, Locherstr. 93
— Hugo, Hausierer, Ohligs, Bavert 53
— Jakob, Schreiner, Wald, Dellerstr. 23
— Karl, Wwe., Wald, Locherstr. 93
— Max, Zigarrengesch., Wald, Hauptstr. 200
— Otto, Schläger, Wald, Frühlingstr. 30
— Paul, Former, Wald, Schlagbaumerstr. 57
— Peter, Fabrkt., T/F. Mußhoff & B., Gräfrath, Hauptstr. 34
Bochmann, Georg, Wwe., Ohligs, Poststr. 62
Bock, Adolf, Wwe., Ohligs, Neu-Löhdorf, 10
— Eduard, Dr., Studienrat, Beckmannstr. 111
— Erich, Dr. med., Arzt, Oh., Schulstr. 11, F 331 26
— Ferd., Arbeiter, Wald, Altenhoferstr. 96a
— Franz, Kaufmann, Wald, Schlagbaumerstr. 119
— Friedr., Former, Scharhausen 19

Universitäts- und Landesbibliothek Düsseldorf
Stadtarchiv Solingen

Bock, Fritz, Kassenführer, Kölnerstr. 8
— Hedwig, Schwester, Schabergerstr. 38
— Heinrich, Angestellter, Hauptstr. 239a
— Johann, Handlanger, Ohligs, Wörthstr. 18
— Jos., ohne Gewerbe, Hauptstr. 239a
— Michael, Wwe., Höhscheid, Mittelstr. 23
— Wilh., Fabrikarbeiter, Ohligs, Neu-Löhdorf 10
Bockemühl, Kurt, Lehrer, Herzogstr. 19
Bockermann, Alfred, Handlungsgeh., Düsseldorferstr. 39
— August, Werkmstr., Düsseldorferstr. 39
— Friedr., Kellner, Am Wolfsfeld 8
— Heinr., Eisenbahnschaffner, I. Ostwall 11
— Max, Schlossermeister u. Kolw.-Hdlg., Katternbergerstr. 124
— Walt., Bankbeamt., Wald, Behringstr. 26, F 207 23
— Wilhelm, Werkmstr., Höhscheid, Katternbergerstr. 176
Bockge, Kurt, Härter, Ohligs, Spichernstr. 10
— Otto, Kassierer, Wald, Brunnenstr. 13
Bockhacker, Fritz, Nachtwächt., Ohligs, Schwanenstr. 13
Bockheim, Anton, Chauffeur, Gräfrath, Solingerstr. 108
— Ferdinand, ohne Gewerbe, Wald, Krausen 14
— Fritz, Kaufmann, Kirchstr. 28
— Wilh., Fuhrmann, Brühlerstr. 199
Bockholt, Hans, Schlosser, Ohligs, Kirchstr. 10
— Hans, Wwe., Ohligs, Solingerstr. 16
Bockhorst, Heinr., Schlosser, Zweigstr. 14
Bocklet, Albin, Schlosser, Wald, Dültgenstalerstr. 19
Bockmühl, Rudolf, Kaufmann, Hö., Hossenhauserstr. 14
Bocks, Karl, Fabrikarbeiter, Ohligs, Körnerstr. 37
Bockwinkel, Paul, Härter, Schlickerweg 28
Bodden, Joh., Weichensteller, Ohligs, Fürkerfeldstr. 8
— Josef, Schlosser, Ohligs, Fürkerfeldstr. 8
Boddenberg, Aloys, Zigarrengesch., Hauptstr. 232a
— Anton, Schlosser, Ohligs, Schnittert 9
— Anton, Wwe., Höhscheid, Sandstr. 170c
— Christian, Fabrikarbeiter, Ohligs, Schnittert 9
— Emil, Wwe., Ohligs, Frühlingstr. 18
— Ernst, Fabrikarbeiter, Höhscheid, Johanntgesbruch 35
— Ernst, Schlosser, Ohligs, Frühlingstr. 18
— Friedr., Fabrikarbeiter, Ohligs, Schwanenstr. 41a
— Fritz, Reider, Siepchen 1
— Heinr., Ausmacher, Ohligs, Mittelstr. 46
— Heinrich, Dreher, Ohligs, Benrathersr. 23
— Heinr. jr., Reider, Schützenstr. 9b
— Heinrich, Wwe., Schützenstr. 9b
— Hubert, Bäckermeister, Hauptstr. 232a
— Josef jun., Bäckerei, Wald, Beethovenstr. 16, F 256 03
— Jos., Bäckerei, Hauptstr. 232a, F 208 42
— Karl, Dreher, Wald, Zwergstr. 5
— Max, Reider, Schützenstr. 9b
— Max, Reisender, Höhscheid, Ohligserstr. 35
— Paul, Fabrikarbeiter, Höhscheid, Landwehrstr. 78
— Paul, Schleifer, Ohligs, Mittelstr. 46
— Peter, Reider, Gräfrath, Haanerstr. 37
— Richard, Packer, Gräfrath, Oben-Flachsberg 16
— Robert, Fabrikarbeiter, Eichholz 5
— Robert, Wwe., Gräfrath, Schieten 4
— Walter, Wwe., Wald, Fürkeltrath 5
— Wilhelm, Maurer, Florastr. 61
— Wilh., Schleifer, Höhscheid, Johanntgesbruch 35
— Willi, Kaufmann, Hauptstr. 232a
Bode, Bernh., Pol.-Wachtmstr., Kurfürstenstr. 24
Boden, Franz, Maurer, Wald, Richard-Wagnerstr. 15a
— Ferd., Maurer, Wald, Eigen 7
— Hermann, Walzer, Düsseldorferstr. 39
— Jacob, Ackerergeh., Wald, Eigen 8
— Johann, Nachtwächter, Wald, Opferfelderstr. 20a
— J., Wwe., Kolonialw., Wa., Richard-Wagnerstr. 15, F 239 42
— Otto, Wwe., Gräfrath, Solingerstr. 87
— Peter, Ackerer, Wald, Eigen 8
— Peter, Klempnerei u. Installationsgesch., Oh., Eintrachtstr. 8, F 321 22
— Wilh., Arbeiter, Wald, Eigen 8
Bodenbach, Julius, Wwe., Gräfrath, Wernerstr. 79
Bodenberg, F., Schuhmachermstr., Cronenbergerstr. 49a
—Heinr., Hausmeister, Augustastr. 38
— Karl, Chauffeur, Brühlerstr. 86
Bodenhausen, Friedr., Schlosser, Ohligs, Niederstr. 6
— Heinr., Schuhmachermstr., Wald, Altenhoferstr. 48
— Karl, Kontrolleur, Wald, Heidstr. 34
— Paul, Schlosser, Wald, Altenhoferstr. 18
— Wilh., Packer, Wald, Altenhoferstr. 33
Bodenstein, Heinr., Pol.-Hauptm., Oh., Republikstr. 68
Bodet, Heinr., Maschinist, Höhscheid, Kottermühlenstr. 3
— Josef, Schuhmacher, Höhscheid, Hoffnungstr. 19
— Paul, Schlosser, Höhscheid, Adolfstr. 2
— Peter, Schlosser, Höhscheid, Kottermühlenstr. 3
Bodmann, August, Post-Obersekr., Stübbenerstr. 55
Bodtke, Heinr., Maurer, Höhscheid, Mittel-Pilghausen 9
Böcher, W., Kunststeinw., Wa., Charlottenstr. 2, F 235 39
Böckels, Paul, Ladeschffn., Ohligs, Grabenstr. 9
— Stefan jun., Fabrikarbeiter, Ohligs, Schloßstr. 11
— Stephan, ohne Gewerbe, Ohligs, Schloßstr. 11
Böcenkröger, Friedr., Walzer, Düsseldorferstr. 63
Böcker, Albert, Rektor, Körnerst. 19
— Ernst, Wwe., Wald, Lehnerstr. 15
— Friedr., Schleifer, Höhscheid, Lache 5a
— Karl, Schleifer, Höhscheid, Kulle 15
*Karl Böcker, Stahlw.-Fabr., Schützenstr. 24a, F 230 27
Böcker, Max, Schmied, Wald, Lehnerstr. 15
— Reinh., Schleifer, Meigenerstr. 19
— Richard, Schleifer, Wald, Felderstr. 9
— Rob., Invalide, Wupperstr. 85
— Robert, Schleifer, Höhscheid, Kulle 15
— Rob., Wwe., Kirchstr. 52
— Walter, Instrumentenmacher, Schlickerweg 3
— Walter, Schleifer, I. Felderstr. 51b
Böcking, E., Nachtw. u. Metzg., Oh., Diepenbrucherstr. 14
— Ludwig, Schmied, Ohligs, Diepenbrucherstr. 14
Böckler. Fr., Bäckerei, Wa., Stübbenerstr. 46, F 237 92
— Franz, Schlosser, Ohligs, II.-Mankhaus 5
— Josef, Eis.-Beamter, Ohligs, II.-Mankhaus 5
Böckling, Helmuth, Handl.-Geh., Paulstr. 7
— Josef, Schwertfeger, Paulstr. 7
— Paul, Kaufmann, Wilhelmstr. 4
Böckmann, Erwin, Bankbeamter, Wald, Lilienstr. 37
— Friedr., Kaufm., T./Fa. Böckmann & Benninghoven, Beckmannstr. 21
— Josef, Anstreicher, Schützenstr. 24
— Karl, Schlosser, Wald, Lilienstr. 37
*Böckmann & Benninghoven, Getreide- u. Futtermittel, (Fr. Bö., Karl Be.), Bismarckstr. 11, F 254 76
Böckstiegel, Erich, Graveurgeh., Cäcilienstr. 22
— Wilh., mech. Schreinerei, Cäcilienstr. 22, F 244 23
— Wilh., Schreiner, Cäcilienstr. 19
Böddeker, Anton, Redakteur, Cronenbergerstr. 137
— Heinr., Dekorateur, Hauptstr. 222
— Lothar, Obersekretär, Gräfrath, Talstr. 10
Böddinghaus, Alex, Direktor, Hö., Leichlingerstr. 1, F 221 83
— Hermann, Prokurist, Höhscheid, Neuenhoferstr. 37
— Karl, Konditorei u. Café, Wupperstr. 70, F 218 29
Boeddinghaus, Paul, Inv., Wald, Querstr. 1
— Walter, Elektrotechn., Schulstr. 4
Bödeker, Paul, Revierförster, Kirschbaumskotten 1, F 231 30
Böger, Andreas, Maurer, Gräfrath, Schulstr. 51
Bögershausen, Hugo, Werkmstr., Ohligs, Weyer 83
Böhle, Ernst, Werkmstr., Wald, Krautstr. 34
— Eugen, Uhrmacher, Gräfrath, Marktplatz 5
— Karl, Wwe., Goldw.-Gesch., Grä., Marktplatz 5
— Otto, Schlosser, Untenweg 18
— Rudolf, Wirt, Grä., Bahnstr. 4, F 233 67
Böhler, Jakob, Oberschullehrer a. D., Elisenstr. 15, F 229 88
— Kurt, Kfm., Kölnerstr. 75, F 240 18
Böhm, Ernst, Dr., Physiker, Wald, Jägerstr. 27
— Ernst, Schleifer, Stöckerberg 18
— Eugen, Schleifer, Mangenbergerstr. 5a
— Friedr., Bäckerges., Gräfrath, Marktplatz 10
— Friedr., Zuschneider, Florastr. 81
— Friedrich, Ehefrau, Eckstr. 12
— Heinr., Fabr.-Arb., Schaberfeld 38
— Gust., Pol.-Hauptwachtmstr., Baumstr. 47
— Heinrich, o. G., Clauberg 10
— Heinrich jr., Schleifer, Clauberg 10
— Joh., Portefeuiller, Gräfrath, Hochstr. 53
— Karl, Arbeiter, Ohligs, Bismarckstr. 67
— Karl, Fabr.-Arb., Ohligs, Poststr. 51
— Peter, Arbeiter, Paulstr. 32
— Peter, Bohrer, Lindenweg 26
— Simon, Lackierer, Ohligs, Haanerstr. 39b
— Walter, Fabr.-Arb., Hofstr. 13
— Wilh., Wwe., Stöckerberg 18
Böhme, Emil, Ehefrau, Bergstr. 32
— Reinh., Angest., Bergstr. 32
*Artur Böhmer, Stahlwarenfabrik, Ohligs, Poststr. 51, Wohn. Düsseldorferstr. 53, F 323 22
Böhmer, August, Former, Ohligs, Mangenbergerstr. 4
— Aug., Kontrolleur, I. Ostwall 22
— August, Reider, Burgerlandstr. 74
— Emil, Wwe., Wald, Stübbenerstr. 20
— Ernst, Plattenleger, Wald, Kleinenbergerstr. 31
— Ernst, städt. Arbeiter, Baumstr. 37
— Ernst, Frau, Hebamme, Wald, Kleinenbergerstr. 31,

***F. W. Böhmer**
**Das billige Schuhhaus für Qualitätsware**
**Sol.-Ohligs, Düsseldorferstr. 49. — F 321 16**

Böhmer, Gottfried, Lagerhalter, Wald, Eintrachtstr. 10
— Hans, ohne Gew., Wald, Krautstr. 2
— Herm., Oberzollinspektor, Weststr. 22
— Hugo, Reider, Höhscheid, Fritz-Reuterstr. 20
— Jos., mech. Schreinerei, Oh., Poststr. 51, F 323 22
— Karl, Reider, Burgerlandstr. 68
— Karl, Schalenpresser, Burgstr. 90
— Kurt, Abzieher, Schlicken 30c
— Max, Vorarbeiter, Müngstenerstr. 20
— Oskar, Agent, Zweigstr. 19
— Paul, Invalide, Wald, Beethovenstr. 158
— Richard, Breiter, Schlicken 30c
— Robert, Wwe., Schützenstr. 5
— Wilh., Fabr.-Arb., Ohligs, Marienstr. 18
Böhne, Fritz, Schleifer, Wilhelmstr. 24
— Heinrich, Schleifer, Meigenerstr. 9
— Heinr., Wwe., Wilhelmstr. 24
Böhnke, Herm., ohne Gew., Casinostr. 62
— August, Ehefrau, Kasinostr. 10
— Walter, Arbeiter, Kasinostr. 62
Böker, Hans, Angestellter, Ohligs, Hasselstr. 34
— Just., Wwe., Schützenstr. 21
— Karl, Schleifer, Kanalstr. 73
— Karl, Wirt, Weyersbergerstr. 40
— Wilhelm, Fbr., Gasstr. 51, F 258 91
Bölke, Alex, Justizobersekr., Ohligs, Mozartstr. 16
Böll, Peter, Stahlw.-F., Ohligs, Grenzstr. 22, Wohn. Diepenbrucherstr. 40, F 339 06
Böllert, Wilhelm, Wwe., Ohligs, Schwanenstr. 1
Bölling, August, Fabr.-Arb., Gräfrath, Hochstr. 33
— Friedr., Fabr.-Arb., Wald, Schulstr. 28
— Heinrich, Expedient, Schlickerweg 9
— Heinr., Fräser, Schlickerweg 9
— Karl, Invalide, Wald, Schulstr. 28
— Ludwig, ohne Gew., Wald, Dültgenstal 1
— Max, Schleifer, Gräfrath, Hochstr. 33
— Rud., Schleifer, Gräfrath, Hochstr. 33
Boelmann, Gerhard, Telegr.-Arb., Gasstr. 74

***Korsett- u. Strumpf-Bölte**
**Hauptstraße 104. — F 213 15.**

Bölts, Wilhelm, Kaufmann, Beckmannstr. 13
— Wilhelm, Wwe., Beckmannstr. 13
Bömkens, Friedr., Arbeiter, Ohligs, Fichtenstr. 2
Bömmels Kaspar, Fabr.-Arb., Wald, Luisenstr. 15
— Josef, Wwe., Stahlstr. 19
— Heinr., Schlosser, Stahlstr. 19
Böning, Erich, Fabr.-Arb., Wald, Mittel-Itter 1
— Karl, Fräser, Gräfrath, Heide 2
Bönke, Friedr., Rektor, Augustastr. 54
Bönnchen, Ernst, Friseurgesch., Wald, Sandstr. 32
Bönnen, Johann, Postassistent, Beckmannstr. 45
— Math., Heizer, Dorperhof 89
Bönner, Heinr., Monteur, II. Ostwall 14
— Paul, Härter, Ohligs, Erholungsstr. 11
Bönnhoff, E. W., Schleifsteinschutzhauben, Höhscheid, Katternbergerstr. 218, F 239 69
— Paul, Schmiedemstr., Höhsch., Adolfstr. 2, F 239 60
Bönninghoff, Ernst, Buchdr., Wald, Oben-Itterstr. 1
— Ernst, Instrumentenmacher, Klingenstr. 135b
— Ernst, Wwe., Wald, Schloßstr. 40
— Ernst, Wwe., Unnersberg 48
— Friedr., Feiler, Busch 33
— Friedr., Fabrikarbeiter, Potzhauserstr. 10
— Gustav, Arbeiter, II. Heidberg 17
— Karl, Arbeiter, Gräfrath, Kullerstr. 15
— Karl, Arbeiter, Wald, Ober-Itterstr. 29
— Karl, ohne Gew., Weststr. 30
— Karl, Ehefrau, Bergstr. 8
— Robert, Fabr.-Arb., Höhscheid, Hermannstr. 18
Bönninghoven, Emil, Fabr.-Arb., Gräfrath, Gasstr. 2
Bönnschen, Ernst, ohne Gew., Eiland I 20
— August, Schreiner, Eiland I 20
Böntgen, August, Wwe., Friedrichstr. 49a
— August, Wwe., ohne Gew., Oh., Junkernhäuschen 3
*Cornelius Böntgen, Scherenfabr., (Frau C. Böntgen), Breitestr. 10, F 210 06
Böntgen, Frau C., Wwe., Fabrktin., Breitestr. 10
— Daniel, Fabr.-Arb., Ohligs, Olgastr. 39a
— Edmund, Fabrikant, Wald, Wiedenhoferstr. 27a
— Edm., Fabrikant, Wald, Wiedenhoferstr. 27a
— Emil, Hilfsarbeiter, Schützenstr. 130a
— E., Fleischermstr., Oh., Merscheiderstr. 23, F 332 10
— Emil, Wwe., Stöckerberg 40
— Emma, Wwe., Höhscheid, Wittelsbacherstr. 135
— Ernst, Wwe., Ohligs, Haanerstr. 92
— Erwin, Handl.-Geh., Wald, Donaustr. 19
*E. & C. Böntgen, Metallgießerei, Wald, Wiedenhoferstr. 27, F 225 67
Böntgen, Friedrich, Former, Müngstenerstr. 23

Universitäts- und Landesbibliothek Düsseldorf
Stadtarchiv Solingen

Böntgen, Friedrich, Wwe., Gasstr. 36
— Gust., Lagerhalter, Gräfrath, Bimricherstr. 9
— Hans, Damaszierer, Klingenstr. 164
— Heinr., Schleifer, Wachtelstr. 23
— Herm., Fabr.-Führer, Höhscheid, Neustr. 41
— Hermann, Rohrzieher, Wald, Stübbenerstr. 57a
— Hugo, Nagler, Brückenstr. 14
— Hugo, Reisender, Am Hippergrund 19
— Julius, Wwe., Wald, Stübbenerstr. 57a
— Karl, Fabrikant, Wald, Schnepperterstr. 23
— Karl, Fabr.-Leiter, Wald, Donaustr. 19
— Karl, Former, Wald, Friedenstr. 20
— Karl, Invalide, Ohligs, Hauptstr. 41
— Karl, Schlägereiarbeiter, Stöcken 30
— Karl, Schmied, Wald, Fichtestr. 5
— Karl, Wwe., Grashof 9
— Karl sen., Ww., Unnersberg 48
— Lebrecht, Wwe., Ohligs, Ellerstr. 7
— Max, Fabrikant, T./Fa. Böntgen & Grah, Wald, Dültgenstalerstr. 46, F 212 73
— Max, Händler, Ohligs, Wiesenstr. 12, F 328 78
— Paul, Nagler, Hochstr. 40
— Paul, Pließter, Schlicken 22
— Paul, Schleifer, Wald, Haanerstr. 9
— Paul, Schleifer, Unnersberg 92
— Paul, Frau, Rentnerin, Katternbergerstr. 4, F 219 88
— Richard, Gelbgießer, Ohligs, Ellerstr. 7
— Rich., Wwe., Hochstr. 40
— Walter, Kaufmann, Friedrichstr. 49a, F 207 88
— Walter, Schleifer, Grünewalderstr. 102
— Willy, Fbr., Wald, Hauptstr. 184, F 236 44
— Wilh., Schlosser, Ohligs, Olgastr. 17
— Wilh., Wwe., Wald, Altenhoferstr. 74
*Böntgen & Cie., (Otto Kraty), Scherenfabrik, Höhscheid, Wittelsbacherstr. 135, F 339 90
*Böntgen & Grah, (Max B. u. Eugen G.), Metallgießerei, Wald, Schillerstr. 26, F 239 11

***Böntgen & Sabin** Stahlwarenfabrik Mittelstr. 13/15 F 255 25

de Boer, Hille, Landwirt, Gräfrath, Obere Holzstr. 25
— Wilh., Fabrikarbeiter, Ohligs, Monhof 1
Boerakker, Ludwig, Wwe., Ohligs, Irlerstr. 4
Boergener, Oskar, Fabr.-Arb., Hö., Birkendahl 12
Börger, Heinr., Lehrer, Gräfrath, Zeppelinstr. 189
Börgmann, Gerh., Schmelzmstr., Oh., Wilhelmstr. 16
Böringer, Ernst, Schlosser, Ohligs, Hauptstr. 90
Börkewitz, Paul, Ausmach., Wald, Mangenbergerstr. 8
— Wilh., Invalide, Kasinostr. 84
Börlin, Bruno, Kaufmann, Beckmannstr. 91, F 248 09
— Eugen, Studienrat, Körnerstr. 22, F 220 37
Börner, Gustav, Buchbinder, Dorperhof 15
— Julius, ohne Gew., Schulstr. 6
— Jul., Frau, Putzgeschäft, Schulstr. 6
— Karl, Kassierer, Wald, Bergstr. 8
— Walter, Chauffeur, Gräfrath, Schulstr 27a
— Willi, Reider, Kasernenstr. 42
Börter, Alex, Schleifer, Wald, Rolsberg 17
— August jr., Ackerer, Gräfrath, Schieten 9
— August sen., Landwirt, Gräfrath, Schieten 9
— Emil, Arbeiter, Ohligs, Grünewalderstr. 51
— Friedrich, Schleifer, Wald, Rolsberg 9
— Hugo, Präger, Wald, Wittkullerstr. 115a
— Karl, Fabrikarbeiter, Ohligs, Kottendorferstr. 51
— Karl, Fabr.-Arb., Wald, Rolsberg 6
— Karl, Schleifer, Wald, Gräfratherstr. 28
— Max, Former, Wald, Wittkullerstr. 56
— Paul, Präger, Wald, Wittkullerstr. 115a
— Paul, Rohrzieher, Ohligs, Kottendorferstr. 49½
— Wilh., Fabr.-Arb., Ohligs, Rathausstr. 29
— Wilhelm, Präger, Gräfrath, Gartenstr. 27
Boes, Andr., Kolw.-Hdlr. u. Goldschm., Kasinostr. 52
— Edmund, Fabr.-Arb., Ohligs, Nußbaumstr. 51
— Erich, Fabr.-Arb., Ohligs, Auf der Höhe 33
— Ernst, Ausmacher, Ohligs, Kölnerstr. 50
— Ernst, Röster, Wald, Stübbenerstr. 59b
— Friedrich, Dentist, Hochstr. 39
— Friedrich, Fabr.-Arb., Ohligs, Birkenstr. 28
— Friedrich, Kutscher, Ohligs, Itter 36
— Friedr., Schleifer, Ohligs, Kesselstr. 39
— Hans, ohne Gew., Ohligs, Auenberg 6
— Heinrich, Wwe., Höhscheid, Katternbergerstr. 133
— Herm., Fabr.-Arb., Kurfürstenstr. 28
— Herm., Packer, Weststr. 24
— Hugo, Schleifer, Wald, Schloßstr. 17
— Johann, Fabr.-Arb., Ohligs, Auf der Höhe 33
— Max, Schleifer, Ohligs, Auf der Höhe 33
— Otto, Fabr.-Arb., Wald, Hauptstr. 46
— Otto, Ehefrau, Wald, Hauptstr. 158
— Paul, Fabr.-Arb., Ohligs, Alsenstr. 6
Boes, Paul, Fabr.-Arb., Wald, Stübbenerstr. 59d
— Paul, Schreinermeister, Brüderstr. 1
— Paul, Ehefrau, Kurfürstenstr. 20
— Peter, Fabr.-Arb., Ohligs, Brosthauserstr. 21
— Wilh., Arbeiter, Wald, Heukämpchenstr. 33
— Wilh., Packer, Wald, Heukämpchenstr. 33a
— Wilhelm, Straßenbahner, Wald, Eintrachtstr. 17
— Wilhelm, Wwe., Wald, Schloßstr. 17
Boese, Ella, Lehrerin, Ohligs, Tunnelstr. 37
Bößwetter, Philipp, Architekt, Schützenstr. 136
Böttcher, August, Angestellter, An den Pappeln 2
— Aug., Wwe., Hauptstr. 126
— Franz, Reisender, An den Pappeln 2
— Hermann, Schneider, Rathausstr. 41
Boge, Adolf jun., Ingenieur, Wald, Beethovenstr. 135, F 242 77
Bogusch, Robert, Gärtner, Ohligs, Itterstr. 27
Bogdanowitsch, W., Fbr.-A., Wa., Dültgenstalerstr. 54
Bohe, Gottfried, Rektor, Ohligs, Schwanenstr. 44
Bohle, Heinr., Tiefbauarbeiter, Wald, Wilhelmstr. 52
— Johann, Packer, Ohligs, Scharrenberg 15
— Josef, Metallw., Oh., Deusbergerstr. 54, F 334 37
— Walter, Kfm., Hauptbahnhof, F 214 75
**Wilhelm Bohle,** Malerei u. Anstreicher, Schützenstr. 170, F 212 96, **Reklame-Kunst-Werkstätten**
Bohlemann, Karl, Schreinerges., Grä., Solingerstr. 69
Bohn, Josef, Bauuntern., Hö., Wittelsbacherstr. 115, F 323 19
— Peter, Fabr.-Arb., Ohligs, Auf der Bech 8
Bohne, Friedrich, Schreinermeister, Brühlerstr. 5
Bohnekamp, Herm., Lehrer, Schillerstr. 19
— Johann, Lehrer, Breitestr. 17
*Bernhard Bohnen, Molkerei, (Eug. B.), Neustr. 33, F 214 20
Bohnen, Bernhard, ohne Gew., Höhscheid, Neustr. 33
— Eugen, J./Fa. Bernhard B., Höhscheid, Neustr. 33
— Wilh., Milchhdlr., Höhscheid, Neuenhoferstr. 79
Bohnwagner, Willy, Arbeiter, Wald, Dellerstr. 36
Bohrer, Alb., galv. Anst., Oh., Grabenstr. 20, F 326 38
— Albert, Ehefrau, Ohligs, Hildenerstr. 89
— Walter, Galvaniseur, Ohligs, Grabenstr. 20
Bohres, Erich, Schleifer, I. Felderstr. 6
— Fritz, Schleifer, Burgerlandstr. 74
— Hugo, Schleifer, Müngstenerstr. 22
— Hugo, Wwe., Dorperhof 6
— Karl, Schleifer, I. Felderstr. 6
— Walter, Schleifer, Unnersberg 41
Boismard, Oskar, Landw., Höhscheid, Friedrichstal 37
Bokermann, Ludw., Einkäufer, Oh., Deusbergerstr. 73
Boldt, Theodor, Arbeiter, Hö., Mittel-Pilghausen 21
Bolen, Julius, Konditor, Ohligs, Pfeilstr. 7
Boll, Alex, Chauffeur, Weyerstr. 8
***B. Boll, Buch- und Akzidenzdruckerei, Verlag des Solinger Tageblattes,** Brüderstr. 6—14, F 263 51, **Inf. am Fuß der vorderen äußeren Deckelseite**
Boll, Bernhard, Kaufm., Brüderstr. 14, F 263 51
— Emil, Wwe., Klosterwall 16
— Otto, Schleifer, Höhscheid, Weinsberg 12
— Max, Fuhrunternehmer, Brühlerstr. 12, F 237 41
— Paul, Fabr.-Arb., Höhscheid, Weinsberg 12
— Otto, Reider, Höhscheid, Oben-Pilghausen 92
Bollenbeck, August, Wwe., Emilienstr. 22
— Eugen, Packer, Emilienstr. 17
— Franz, Arbeiter, Emilienstr. 22
— Otto, Fabr.-Arb., Emilienstr. 22
— Rich., Former, Bismarckstr. 128
Bollengraben, Franz, Fabrkt., T./Fa. Stader & B., Beckmannstr. 3
— Herm., Lagerhalter, Höhscheid, Köcherstr. 41
*Otto Bollengraben, Drechslerei u. Pfeifengesch., Kölnerstr. 91, F 211 90
Bollengraben, Walter, Drechslermstr., Hochstr. 32
Bollongino, Artur, Lokführer, Ohligs, Karlstr. 1
— Christian, Fabr.-Arb., Wa., Parallelstr. 53
— Wilhelm, Maurer, Höhscheid, Geilenberg 4
Bolte, Ernst, Fuhrmann, Burgstr. 60
Bolthaus, Ernst, Fabr.-Arb., Meisenburg 26
— Friedr., Wwe., Grünewalderstr. 5b
Bolthausen, Friedrich, Arb., Gräfrath, Hauptstr. 28
— Friedr., Landwirt, Gräfrath, Ziegelfeld 5, F 233 20
— Karl, Schaffner, Wald, Baustr. 27
— Max, Damaszierer, Ohligs, Weyer 73
— Oskar, Angest., Südwall 39
— Robert, Wwe., Gräfrath, Hauptstr. 28
Bolton, Friedr., Schleifer, Höhscheid, Strupsmühle 1
— Fritz, Schleifer, Höhscheid, Strupsmühle 1
Boltong, Franz, Schleifer, Höhscheid, Widdert 4
Bolz, Peter, Schwertfeger, Weinsbergtalstr. 59
— Wilh., Fabr.-Arb., Ohligs, Schwarzenhäuschen 3
Bommel, Engelbert, Maurer, Dorperstr. 18
Bommel, Wilhelm, Baugesch., Dorperstr. 18, F 219 72
De Bona, Johann, Ausmacher, Höhscheid, Lindenstr. 56
— Josef, Graveur, Höhscheid, Lindenstr. 56
— Vinzenz, Fabr.-Arb., Höhscheid, Lindenstr. 56
Bondorf, Hugo, Beifahrer, Ohligs, Prinzenstr. 2
Bondzio, Ferdinand, Wwe., Wald, Werderstr. 6
Bongard, Aug., Schleifer, Wald, Oben-Itterstr. 16
— Erich, Landwirt, Höhscheid, Vor-Meiswinkel 1
— Paul, Schlosser, Wald, Burxhaus 5
— Wilhelm, Bäckermstr., Wald, Burxhaus 5
— Wilhelm, Schleifer, Wald, Krautstr. 25
Bongardt, Alfred, Klempner, Stöckerberg 40
— Artur, Fabr.-Arb., Höhscheid, Mittelstr. 18
— Artur, Fabr.-Arb., Ohligs, Nußbaumstr. 21a
— Heinr., Kaufmann, Wald, Steinstr. 6
— B., Maler- u. Anstreichergesch., Wald, Steinstr. 6, F 226 07
— Wilh., Verw.-Anwärter, Wald, Steinstr. 6
Bongartz, Friedr., Schleifer, Ohligs, Wiesenstr. 18
— Friedr. jr., Schleifer, Ohligs, Wiesenstr. 18
— Hermann, Konditor, Grünewalderstr. 42
— Jakob, Wwe., Ohligs, Blumenstr. 4
**Maximilian Bongé, Leipzig, Kurz-Eisenwaren in eigener Herstellung. Inf. 17**
Bongen, H., Fabr.-Arb., Höhscheid, Bellenhäuschen 3
— Max, Arbeiter, Höhscheid, Bellenhäuschen 3
Bongers, Joh., Former, Alexanderstr. 18
Bongert, Ad., Prokurist, Weyerstr. 8
Bongs, Karl, Wwe., Dorperstr. 43
Bonn, Ernst, Ausmacher, Höhscheid, Breitestr. 4
— Ernst jr., Ausmacher, Höhscheid, Breitestr. 4
— Ernst, Stadtbaumeister, Ohligs, Mühlenstr. 6
— Friedr., Wwe., Höhscheid, Brockenberg 14
— Fritz, Ausmacher, Höhscheid, Neuenkamperstr. 26
— Gustav, Rentner, Höhscheid, Erferstr. 17
— Heinr., Fabr.-Arb., Ohligs, Feldstr. 22
— Hermann, Ausmacher, Höhscheid, Lindenstr. 7
— Hermann, Ausmacher, Höhscheid, Querstr. 6
— Hugo, Schleifer, Höhscheid, Höfchen 16
— Karl, Wwe., Ohligs, Feldstr. 22
— Maximilian, Schleifer, Frühlingstr. 12
— Max, Schleifer, Wald, Hauptstr. 253
— Paul, Ausmacher, Höhscheid, Mittelstr. 1
— Robert, Ausmacher, Florastr. 30
— Walter, Ausmacher, Höhscheid, Köcherstr. 28
Bonsels, Franz, Schläger, Höhscheid, Neuenhoferstr. 89
— Franz, Straßenb.-Schaffn., Cronenbergerstr. 91
— Leonhard, Schleifer, Cäcilienstr. 13
— Willy, Schleifer, Eichenstr. 117
Bonsmann, Artur, Nagler, Ohligs, Kirchstr. 10
*E. Bonsmann, Berg. Automobil-Centr., (Hugo B.), Ohligs, Kottendorferstr. 1/3, F 333 55
Bonsmann, Edm., Schalenschn., Hö., Küllenberg 10
— Ernst, Bahnarbeiter, Höhscheid, Küllenberg 10
— Ernst, Vertreter, Ohligs, Oberwalderstr. 50
— Hugo, Fabrkt., J./Fa. E. B., Ohligs, Kottendorferstraße 1/3, F 333 55
— Hugo, Wwe., Ohligs, Kottendorferstr. 3
— Max, Konditorei, Höhscheid, Brücke 2
Book, Heinr., Fabrkt., T./Fa. Th. B., Ohligs, Höhscheiderstr. 80, F 321 83

***TH. BOOK**
**Sol.-Ohligs, Höhscheiderstr. 80. F 32183 u. 33185**
**Spezialfabrik für Rasierklingen**

van den Boom, Heinr., Monteur, Wald, Hauptstr. 169
Boomers, Joh., Reisender, Ohligs, Bergstr. 5
Boos, Alb., Tiefbaugesch., Hö., Grundstr. 17, F 241 67
— Antonius, Lehrer, Karl-Schurz-Weg 10
— Aug., Fabr.-Arb., Ohligs, Schwanenstr. 59
— Eduard, Reider, Cronenbergerstr. 114
— Emil, Fabr.-Arb., Mangenbergerstr. 5
— Emil, Fräser, Frühlingstr. 12
— Erich, Lebensmittelhdlg., Höhscheid, Neuenkamperstraße 28, F 203 06
— Ernst, Arbeiter, Ohligs, Dunkelnbergerstr. 71
— Ernst, Ausmacher, Kanalstr. 70a
— Eugen, Ausmacher, Kanalstr. 70a
— Eugen, Fräser, Gräfrath, Tannenstr. 33
— Friedrich, Fabr.-Arb., Ohligs, Benratherstr. 54
— Friedrich, Invalide, Ohligs, Kölnerstr. 27
— Friedr., Wwe., Ritterstr. 75
— Gustav, Landwirt, Höhscheid, Hingenberg 19
*Hans Boos, Stahlw.-Fabrik, Gräfrath, Wernerstr. 8
*Hugo Boos, Baumaterialien, (Hugo sen. u. Hugo jr. Boos), Katternbergerstr. 113, F 250 38

Universitäts- und Landesbibliothek Düsseldorf
Stadtarchiv Solingen

Boos, Hugo jr., Kaufm., T./Fa. Hugo B., Katternbergerstr. 113
— Hugo sen., Kaufm., T./Fa. Hugo B., Katternbergerstraße 113
— Julius, Wwe., Ohligs, Hofstr. 32
— Karl, Reichsb.-Sekr. i. R., Ohligs, Nordstr. 41
— Otto, Lebensmittelgesch., Clauberg 12, F 241 02
— Paul, Arbeiter, Ohligs, Gabelsbergerstr. 3
— Paul, Kommis, Rathausstr. 17
— Walter, Packer, Ohligs, Fichtenstr. 7
*Wilhelm Boos jun., Rasierkl.-Fbr., Kanalstr. 70, Wohn. Brühlerstr. 126, F 236 32
Boos, Wilhelm sen., Ausmacher, Kanalstr. 70a
Bopp, Wilh., Klempner, Ohligs, Scheiderstr. 4a
Boquoi, Fritz, Vertreter, Wald, Bergstr. 6
Boor, Johann, Fabr.-Arb., Wald, Hauptstr. 270a
Borberg, Gust., Kfm., J./Fa. B. & Nobel, Wilhelmstraße 13
— Waldemar, Angestellter, Wilhelmstr. 13
*Borberg & Nobel, Kohlenhandlung, (Gust. B.), Roonstraße 23, F 202 02
Borchert, Aug., Wwe., IV. Felderstr. 5
— Karl, Wwe., Gräfrath, Solingerstr. 13
Borg, Wilh., Fabr.-Arb., Wald, Altenhoferstr. 96a
Borgemeister, Wilh., Amtsgerichtsrat, Liebknechtplatz 14
— Wilh., Tel.-Werkf., Ohligs, Am Stadtgarten 10
Borgermann, A., Ausmach., Oh., Mangenbergerstr. 9
Borgermanns, Friedr., Invalide, Wa., Eintrachtstr. 33a
— Heinr., Ausmacher, Hasselstr. 88
— Hubert, Wwe., Wald, Beethovenstr 1
— Joh., Reisender, Wald, Beethovenstr. 7
Borggräfe, Ludwig, Einkäufer, Wald, Haanerstr. 6
Borghoff, Klemens, Arbeiter, Hö., Mittel-Fürkelt 13
— Franz, Güterbodenarb., Höhscheid, Mittel-Fürkelt 12
— Franz, Meister, Weyersbergerstr. 52
— Johann, Wwe., Wald, Scheidterstr. 15
— Paul, Kaufmann, Burgstr. 40
Borgholte, Heinrich, Buchdrucker, Am Kannenhof 36
Borgmann, Th., Bäckerei, Wa., Mangenbergerstr. 100, F 235 83
Borgs, Jakob, Schmiedemstr., Wald, Wittkullerstr. 128
Bork, Max, Schreiner, Ohligs, Mittelstr. 44
Borkott, F., Ehefr., Kolw.-Gesch., Grä., Tannenstr. 40, F 244 58
— Franz, Dampfbäck., Grä., Solingerstr. 73, F 232 96
— Friedrich, Bäcker, Gräfrath, Tannenstr. 40
— Herm., ohne Gew., Gräfrath, Oben-Flachsberg 74
— Karl, Schlosser, Gräfrath, Solingerstr. 71
— Rud., ohne Gew., Gräfrath, Solingerstr. 73
Borkowski, Bruno, Fabr.-Arb., Goldstr. 15a
— Jos., Tempergießer, Schillerstr. 46
Bormann, Otto, Pensionär, Wald, Körnerstr. 28
— Rudolf, Schleifer, Wald, Behringstr. 38
Born, Alex, Korbwarenhaus, Burgstr. 35, F 253 42
— Artur, Stahlw., Kasinostr. 13, F 243 44
— August, Invalide, Klingenstr. 201
— Georg, Schuhm., Johannisstr. 24
— Georg, Wwe., Ohligs, Grenzstr. 23
— Geschw., Wald, Tiefendick 10
— Gust., Ausmacher, Wald, Krausenerstr. 1
— Hugo, Fabrkt., Kasinostr. 16
— Hugo, Wwe., Kasinostr. 13
— Karl, Buchhalter, Wald, Dültgenstalerstr. 23
— Karl, Wwe., Katternbergerstr. 134b
— Kuno, Fabr.-Arb., Wald, Tiefendickerstr. 24
— Max, Schleifer, Klingenstr. 172
— Paul, Fabr.-Arb., Wald, Tiefendick 10
— Peter, Postschaffner, Ohligs, Karlstr. 20
— Wilh., Schläger, Dorperhof 95
Borneseld, Ernst, Schleifer, Ohligs, Hofstr. 37
— Karl jr., Feiler, Gräfrath, Stöckerberg 5
— Karl sen., Feiler, Gräfrath, Stöckerberg 5
— Karl, Reider, Dorperhof 13
— Paul, Feiler, Wald, Behringstr. 49
— Paul, Schleifer, Ohligs, Hauptstr. 41
— Wilh., Nickelpolierer, Wald, Heckenerstr. 7
— Wilh., Eisenb.-Sekr., Höhscheid, Mittelstr. 47
Bornemann, Alfred, Stadtsekretär, Ohligs, Kirchstr. 5
Borner, H., Just.-Obersekr., Wa., Schlagbaumerstr. 122
Bornewasser, Otto, Lokheizer, Ohligs, Hochstr. 22
— Paul, Lokheizer, Ohligs, Tunnelstr. 31
— Walter, Eisenbahnarbtr., Ohligs, Dammstr.
Bornfeld, Friedr., Wwe., Höhscheid, Neuenhoferstr. 16
Bornhorn, Heinrich, Schlosser, Baumstr. 33
Bornmüller, Adolf, Radio-Spezialgesch., Wald, Behringstr. 26, F 209 41
— Karl, Anstreicher, Wald, Germanenstr. 25
— Rudolf, Schlosser, Wald, Dammstr. 21
— Rudolf, Wwe., Wald, Dammstr. 21
Bornscheuer, Justus, Fabr.-Arb., Ohligs, Neustr. 5
Borowsky, August, Wwe., Höhscheid, Bergerstr. 112
— Franz, Schmied, Höhscheid, Bergerstr. 100a
Borres, Joh., Ablader, Dorperstr. 2
Borsbach, August, Wwe., Grundstr. 8
— Karl, Ausmacher, Höhscheid, Josefstr. 31
Borsberg, Klemens, Chauffeur, Hö., Hackhausen 5
Borsdorf, Emil, Wwe., Kolw.-Hdlg., Gartenstr. 8
Borth, Ewald, Wwe., Ohligs, Keusenhof 13
— Wilhelm, Fabr.-Arb., Ohligs, Keusenhof 9
Borys, Heinrich, Handl.-Geh., Gräfrath, Am Graben 5
Bosawé, Heinr., Fabrikarb., Wald, Sonnenschein 4
— Karl, Fabrikarb., Wald, Sonnenschein 4
Bosbach, Adolf, Schleifer, Ohligs, Mangenbergerstr. 46
— Johann, Arbeiter, Wald, Wiesenstr. 16
— Joh., Schleifer, Ohligs, Marktstr. 36b
— Josef, Fabrikarbeiter, Höhscheid, Neuenhoferstr. 114
Boscato, Gio Battista, Arbeiter, Grä., Blumenthal 1
Bosinger, Ernst, Bauarbtr., Bismarckstr. 70
— Franz, Schleifer, Paulstr. 17
— Fritz, Schleifer, Brühlerstr. 71
— Karl, Schleifer, Grünewalderstr. 100
— Karl, Schleifer, Paulstr. 17
— Wilhelm, Ausmacher, Busch 11
Bosinius, Albert, Lagerist, Kohlfurth 6
*C. Bosinius, G.m.b.H., Stahlwarenfabrik, Gräfrath, Schlagbaumerstr. 16, F 227 24
Bosinius, Emil, Kaufmann, Wald, Unionstr. 10
— Emil, Wwe., Grünbaumstr. 54
— Gust., Kfm., Fritz-Reuterstr. 29, F 226 51
— Karl, Handl.-Geh., Schillerstr. 80
— Paul, Rest., Stöckerberg 25, F 256 55
— Richard, Bäcker, Stöckerberg 25
— Wilh., Monteur, Grünbaumstr. 54
Bosma, Johann, Chauffeur, Bockerterbusch 1
— Theunis, Viehwärter, Bockerterbusch 1
Bosse, Albert, Brauer, Ohligs, Kölnerstr. 51
— Bernhard, Schneidermstr., Birkerstr. 37
— Erich, Wwe., Birkerstr. 37
— Friedrich, Former, Gräfrath, Ehren 11
*August Bosselmann, Baugeschäft, Cronenbergerstr. 45, Wohn. Weststr. 20, F 256 88
Bosselmann, August jr., Bauingenieur, Weststr. 20
— Gustav, Prok., Düsseldorferstr. 103, F 247 45
Boßhammer, Friedr., Lackierer, Cronenbergerstr. 90
— Ludwig, o. G., Cronenbergerstr. 90
Bothe, Alfred, Offz. d. H.-A., Florastr. 62
— Robert, Straßenbahnschaffn., Beckmannstr. 75
Botschen, Hubert, Kernmacher, Wald, Hauptstr. 231a
Bott, Paul, Schleifer, Höhscheid, Aufderhöherstr. 76
Boucke, August, Schleifer, Brühlerstr. 17
Bouwhuis, Eld., Schweizer, Ohligs, Weyer 51
Bourceau, Hubert, Schreiner, Schaberg 39
Bourgevis, Jos., Gußputzer, Wald, Brunnenstr. 9
Bourscheid, Alois, Fabr.-Arb., Ohligs, Hildenerstr. 56
— Paul, Schleifer, Ohligs, Schwanenstr. 52
— Peter, Schleifer, Ohligs, Schwanenstr. 52
— Walter, Schleifer, Ohligs, Schwanenstr. 52
Bous, Arthur, Schleifer, Ohligs, Grünewalderstr. 55
— Wilh., Fabr.-Arb., Ohligs, Sportstr 1
— Willi, Schläger, Ohligs, Weyer 57
Bouß, Franz, Postbeamter, Ohligs, Richratherstr. 2
Bouwmeester, Marten, Fuhrm., Gräfrath, Schieten 3
Bove, Peter, Frau, Wald, Brunnenstr. 9
vom Bovert, Friedr., Landwirt, Ohligs, Hübben 5
— Karl, Landwirt, Ohligs, Hübben 5, F 219 05
Bowi, J., Bürovorst., Oh., Düsseldorferstr. 2, F 322 36
— Joh., Ehefr., Zahntechn., Oh., Düsseldorferstr. 2, F 322 36
Bowien, Erwin, Oberschullehrer, Eckstr. 15
Boyrisch, Paul, Stahlw., Oh., Dunkelnbergerstr. 74, F 328 05
Boz, G. Batista, Hoch-, Tief-, Eisenbetonbau, Wald, Poststr. 34, F 203 71
— Wilh., Polier, Wald, Poststr. 34
de Bra, Hans, Kaufm., Wa., Itterberg 2a, F 258 70
Braacke, Emil, Invalide, Kölnerstr. 61
— Erich, techn. Angest., Schwertstr. 29
Brabänder, Ad., Chauffeur, Ohligs, Talstr. 85
Brabender, Albert, Wwe., Wald, Wittkullerstr. 129
— Anton, Weber, Gräfrath, Freiheitstr. 4
— Ant., Weber, Unten-Weg 10
— Artur, Fabr.-Arb., Blumenstr. 50
— August, Schalenschneider, Birkerstr. 37
— August, Werkmeister, Wald, Sandstr. 33
— August, Wwe., Schützenstr. 129
— Emil, Reisender, Schwertstr. 64
— Emil, Vorarbeiter, Wupperstr. 90
— Erich, Fräser, Brunnenstr. 25a
— Ernst, Arbeiter, Gräfrath, Zeppelinstr 160
— Ernst, o. G., Südwall 24a
Brabender, Ernst, Presser, Schützenstr. 26
— Ernst, Stahlschneider, Baumstr. 14
— Eugen, Maurer, Weinsbergtalstr. 75
— Ewald, Rentner, Burgstr. 35
— Franz, Nachtwächter, Augustastr. 21
— Friedr., Arbeiter, Wald, Germanenstr 47
— Friedrich, Ausmacher, Schützenstr. 52
— Friedr., Handlanger, Hauptstr. 10
— Friedr., Kontrolleur, Florastr. 11
— Friedrich, Wwe., Gräfrath, Zeppelinstr 87b
— Fritz, Schläger, Wald, Sandstr. 33
— Gustav, Fabr.-Arb., Wald, Gräfratherstr. 29
— Hugo, Arbeiter, Irlen 15
— Hugo, Reider, Gräfrath, Zeppelinstr. 87b
— Hugo jr., Schweißer, Irlen 15
— Karl, Arbeiter, Gräfrath, Wasserstr. 5
— Karl jun., Packer, Gräfrath, Jägerstr. 24
— Karl, Schläger, Gräfrath, Jägerstr. 24
— Karl, Härter, Hauptstr. 292
— Karl, Schläger, Gräfrath, Külf 7
— Kuno, Metallw.-Fbr., Oh., Republikstr. 62 F 328 97
— K., Wwe., Metallw.-Fbr., Wa., Wittkullerstr. 129a, F 211 77
— Max, Former, Schabergerstr. 55
— Otto, Wwe., Wald, Hauptstr. 104
— Paul, Bauarbeiter, Ritterstr. 58
— Reinhard, Wwe., Ohligs, Bavert 52
— Wilh., Arb., Südwall 24
— Wilh., Fabr.-Arb., Gräfrath, Haanerstr. 21
Braches, Aug., Oberpostschaffn., Wa., Freiligrathstr. 17
— Edith, Telgr.-Assist., Gräfrath, Schulstr. 8
— Else, Telgr.-Assist., Gräfrath, Schulstr. 8
— Emil, Feiler, Ohligs, Feldstr. 6
— Ernst, Ausmacher, Bergstr. 10
— Ernst, Invalide, Wald, Wiedenhoferstr. 27
— Ernst, ohne Gew., Ohligs, Feldstr. 6
— Ernst, Vernickler, Wupperstr. 115
— Ernst, Wwe., Eisenstr. 13
— Ewald, Vorarbeiter, Claubergerstr. 26
— Friedrich, Arbeiter, Ohligs, Dahlerfeldstr. 22
— Friedrich, Händler, Gräfrath, Grünewalderstr. 18
— Friedrich, Invalide, Brunnenstr. 4
— Friedrich, Schleifer, Ohligs, Grabenstr. 22a
— Friedr. jr., Schleifer, Ohligs, Grabenstr. 22a
— Friedrich, Schleifer, Florastr. 34
— Gerhard, Wwe., Wald, Beethovenstr. 272a
— Herm., Fabr.-Arb., Ohligs, Auf der Bech 11
— Hugo, Fabr.-Arb., Ohligs, Buchenstr. 5
— Karl, Arbeiter, Ohligs, Feldstr. 6
— Karl, Feiler, Ohligs, Feldstr. 6
— Karl, Schleifer, Höhscheid, Bogenstr 35
— Karl, Schleifer, Schlickerweg 13
— Karl, Schleifer, Schützenstr. 188a
— Karl, Wwe., Höhscheid, Erf 10
— Otto, Arbeiter, Ohligs, Fürk 7
— Otto, Chauffeur, Höhscheid, Bergerstr. 46
— Otto, Schleifer, Ohligs, Dunkelnbergerstr. 49
— Paul, Arbeiter, Ohligs, Hübben 6
— Paul, Etuisfbr., Brüderstr. 13, F 214 34
— Paul, Reisender, Hauptstr. 10
— Paul, Schleifer, Ohligs, Republikstr. 16
— Paul, Schlosser, Wald, Kleinestr. 32
— Peter, Frau, Grä., Schulstr. 8, F 255 35
— Reinhard, Wwe., III. Hästen 39
— Richard, Wwe., Wüstenhof 12
— Rudolf, Schleifer, Odenthal 3
— Walter, Schleifer, III. Hästen 39
— Wilhelm, Arbeiter, Ohligs, Deusberg 5
— Wilh., Fabr.-Arb., Ohligs, Feldstr. 6
— Wilh., Härter, Wald, Wiedenhoferstr. 27
Brachmann, Kurt, Bankdirektor, Kölnerstr. 22
Bracht, Friedrich, Wwe., Wald, Eintrachtstr. 15
— Fritz, Bürobedarf u. Papierw., Katternbergerstr. 56, F 218 81
— Fritz, Reisender, Wald, Stübbenerstr. 13
— Heinr., Sattler, Ohligs, Buchenstr. 33
— Willy, Arbeiter, Gräfrath, II. Stockdum 6
— Wilh., Portefeuiller, Wald, Eintrachtstr. 15
Bracken, Alex, Fabr.-Arb., Ohligs, Schnittert 10
— Fritz, Fabr.-Arb., Ohligs, Prinzenstr. 23
— Karl, Zentralheiz.-Anst., Ohligs, Schnittert 20
Brackland, Herm., Beamter, Hochstr. 54
Brackmann, Rob., Naglermstr., Hö., Köcherstr. 27
Bräcker, Wilh., Fabr.-Arb., Windfeln 9
— Wilhelm, Wwe., Schützenstr. 83
Brämer, Paul, Fabrikf., Am Kannenhof 43
Braetsch, Ferdinand, Büchsenmacherei, Hauptstr. 311, F 247 78
Bräucker, Otto, Graveur, Karl-Marx-Allee 51
Bräuer, Hugo, Platzwart, Ohligs, Schloßstr. 9

Universitäts- und Landesbibliothek Düsseldorf
Stadtarchiv Solingen

Bräuer, Jul., Eisenb.-Sekr., Ohligs, Ulmenstr. 12
— Paul, Damaszierer, Wald, Felderstr. 8
— Walter, Kfm., Wald, Schlagbaumerstr. 21, F 241 17
— Wilhelm, Wwe., Wald, Parallelstr. 24
Bräuhaus, Friedrich, Schlosser, Ohligs, Hasselstr. 31
— Gust., Wwe., Wald, Beethovenstr. 227
— Otto, Werkmstr., Ohligs, Oben-Mankhaus 9
— Paul, Fabrkt., T./Fa. Bräuhaus, Jansen & Co., Dingshauserstr. 34
— Robert, Schläger, Höhscheid, Sandstr. 185
— Walter, Reider, Wald, Beethovenstr. 227
— Walter, Schläger, Höhscheid, Sandstr. 185
— Wilhelm, Werkmstr., Wald, Lehnerstr. 4
*Bräuhaus, Jansen & Co., Celluloidwarenf., (P. B., Erw. Mutz), Wald, Beethovenstr. 150
Bräuning, Friedr., Rechtsanw., Ohligs, Mankhauserstraße 13, Büro: Bahnstr. 6, F 320 62
Bräutigam, Ignatz, Dreher, Wald, Schillerstr. 9
Brahm, Franz, Instrumentenm., Ohligs, Uferstr. 18
— Peter, ohne Gew., Ohligs, Neuen-Ufer 2
Brake, Clemens, Nagler, Wald, Itterbergerstr. 17
— Franz G., Schuhm.-Mstr., Brunnenstr. 23, F 213 87
— Fritz, Maler, Frühlingstr. 11
— Gustav, ohne Gew., Frühlingstr. 11
— Gustav, Rasierkl.-Kontr., Gartenstr. 17
— Willy, Nagler, Meigenerstr. 29a
Brambach, Heinr., Platzarb., Wald, Hauptstr. 171
— Heinrich, Schleifer, Wald, Gräfratherstr. 39
Bramer, Heinr., Fabr.-Arb., Oh., Heinrich-Heinestr. 24
Brand, Adolf, Fabrkt., Gräfrath, Zeppelinstr. 69
— Alex, Schlosser, Weyersbergerstr. 22
— August, Fabrikant, Schlagbaumerstr 144
— Alex, Metzger, Weyersbergerstr. 22
— Anni, Schw.-Oberin, Wald, Frankenstr. 33
*Aug. Brand, G.m.b.H., Schalenfbr., Wald, Alleestraße 10, F 204 92
Brand, Aug., Rentner, Wald, Albrechtstr. 4
— Ewald, Ingenieur, Ohligs, Rathausstr. 6
— Friedr., Fabrikarb., Höhscheid, Hingenberg 66
— Georg, Schreiner, Baumstr. 24
— Heinr., Schlossergef., Höhsch., Mittel-Katternberg 14
— Jakob, Arbeiter, Ohligs, Bismarckstr. 90
— Karl, Schleifer, Höhscheid, Hoffnungstr. 155
— Max, Holzhändler, J/F. Wilh. Aug. B., Ohligs, Rathausstr. 6
— Theodor, Fabrikant, Wald, Eintrachtstr. 10
*Wilh. Aug. Brand, Holzhandlung, (Max B.), Ohligs, Rathausstr. 6, F 325 34
Brandau, Heinr., Wwe., Cronenbergerstr. 91
— Paul, Schlosser, Hauptstr. 234
Brandenburg, H., Kfm., Oh., Kamperstr. 14, F 321 25

***W. Brandenburg,** Kom.-Ges., Sol.-Ohligs
Steinstr. 15 F 327 45
Kohlen Landesprodukte, Baumaterialien, Eisen

*W. Brandenburg, Kohlenhdlg., Wald, Hauptstr. 171, F 202 27
Brandenburg, Willi, Kfm., Ohligs, Steinstr. 18, F 320 14
Brandenburger, A., Arb., Hö., Unten-Katternberg 1
— Christian, Arbeiter, Brühlerstr. 47
— Ewald, Hilfsarb., Gräfrath, Grünewalderstr. 1
— Friedr., Kontrolleur, Höhscheid, Löhdorf 36
— Fritz, Verkäufer, Ohligs, Heinrich-Heinestr. 52
— Wilh., Vernickler, Brühlerstr. 69b
Brandenstein, E., Fabr.-Schlosser, Grä., Bergstr. 4
— Friedr., ohne Gewerbe, Gräfrath, I. Stockdum 10
— Heinr., Kaufmann, Ohligs, Prinzenstr. 27
— Karl, Werkmstr., Wald, Dellerstr. 52
— Louis, Kolw.-Hdlr., Gräfrath, Bergstr. 4
— Wilhelm, Fabr.-Arb., Gräfrath, Nettelbeckstr. 23
— Wilh. Joh., Kraftwagenführ., Gräfrath, Bergstr. 4
Brandstätter, Engelb., Feilenfbr., Schulstr. 17, F 212 88
— Hans, Kaufmann, Schulstr. 17
Brandt, Adolf, Fuhrmann, Gräfrath, Bergstr. 13
— Anton, Werkmeister, Gräfrath, Apfelbaum 1
— Artur, Arbeiter, Weyersbergerstr. 41
— Bernh., Schachtmstr., Wald, Richard-Wagnerstr. 107
— Franz jr., Komiker, Wachtelstr. 9
— Franz, Former, Wachtelstr. 9
— Friedr., Fabrikant, J/F. Friedr. Brandt & Claaßen, Brüderstr. 27

***Friedr. Brandt & Claaßen,** Brüderstr. 27
F 22046
STAHLGROSSHANDLUNG

Brandt, Hans, Kaufmann, Brüderstr. 27
— Karl, Fabr.-Schlosser, Nordstr. 30
— Karl, Kaufmann, Schwerstr. 33, F 201 91
Brandt, Karl, Wwe., Weststr. 29
— Leonhardt, Maurer, Katternbergerstr. 42
— Max, Ehefrau, Ohligs, Mozartstr. 13
— Paul, Reider, Ziegelstr. 24
Brangs, Artur, Bautechn., Brüderstr. 18
— Emil, Frau, ohne Gewerbe, Gräfr., Solingerstr. 15
— Erich, Drechsler, Stollenstr. 4
*Friedr., Brangs G.m.b.H., Scherenfbr., Henckelstr. 39, F 220 88
Brangs, Hans, Stadtinsp., Wald, Mangenbergerstr. 156
— Hugo, Arbeiter, Jägerstr. 59
— Hugo, Chauffeur, Jägerstr. 57
— Hugo, Fabrkt., T/F. Gebr. Melcher, Wald, Mangenbergerstr. 156, F 219 87
— Julius, Fabrikant, Henckelsstr. 39
— Julius jr., Fabrikant, Henckelsstr. 39
— Karl, Schlosser, I. Felderstr. 10
— Karl jr., Fräser, Gartenstr. 8
— Karl, Wwe., Gartenstr. 8
— Otto, Wwe., Brüderstr. 18
— Paul, Elektrotechnik, Brüderstr. 18, F 216 05
— Paul, Prokurist, Wald, Mangenbergerstr. 156
— Richard, Schleifer, Stollenstr. 4
— Werner, Reisender, Weststr. 22
*Brangs & Heinrich, Kom.-Ges., Papiergroßhandlung, Kasernenstr. 34, F 216 15
*Brangs & Röll, Maschinenfabrik, (Joh. Röll), Gasstraße 47, F 222 48
Brasa, August, Arbeiter, Ohligs, Frühlingstr. 13
— Heinr., Eichgehilfe, Wald, Wittkullerstr. 125
— Heinrich, Fabrikarbeiter, Ohligs, Hofstr. 49
Braschoß, Ernst, Schläger, Ohligs, Schwanenstr. 1a
— Eugen, Schleifer, Kirchstr. 9a
— Franz, Arbeiter, Cronenbergerstr. 90
— Franz, Wwe., Höhscheid, Hingenberg 60
— Karl, Pließter, Höhscheid, Hingenberg 60
— Max, Lebensmittelgesch., Ohligs, Grünstr. 13
— Max, Schlosser, Schützenstr. 70
— Paul, Fabrikarbeiter, Höhscheid, Hingenberg 60
— Peter, Fabrikarbeiter, Kanalstr. 67
— Willi, Schleifer, Höhscheid, Feldstr. 14
Braß, Alb., Wwe., Metzgerei, Wald, Hauptstr. 222, F 235 38
— Artur, Nagler, Scharfhausen 25
— Ewald, Löter, Weyersbergerstr. 14
— Herm., Zigarrengeschäft, Hauptstr. 222, F 246 34
— Karl, Vertreter, Ohligs, Kölnerstr. 1, F 339 11
— Ludw., Schneidermstr., Frühlingstr. 30, F 247 43
— Robert, Metzger, Wald, Hauptstr. 222
— Walter, Schleifer, Ohligs, Oberwalderstr. 25
— Wilh., Fabrikdir., Meisenburg 42, F 253 95
— Wilhelm, Wwe., Mangenbergerstr. 107
*Braß & Reef G.m.b.H., Tabakgroßhdlg., Hauptstr. 233, F 250 27
Brassard, à, Aug., Goldwaren, Hauptstr. 124, F 230 61
Brassel, Pet., Eisenb.-Pförtn. a. D., Oh., Steinstr. 9
Braßel, Josef, Schlosser, Schaberfeld 38
— Paul, Versandleiter, Ohligs, Bismarckstr. 10
Brattig, August, Schleifer, Oststr. 25
— Ernst, Schläger, Erbenhäuschen 80
— Max, Reider, Am Kannenhof 55
— Wilhelm, Fabrikarbeiter, Roonstr. 20
Brauch, A., Schuhm. u. Hhdl., Wald, Hauptstr. 86
— Christian, Bauarbeiter, Cronenbergerstr. 48
— Christ., Maurermstr., Höhscheid, Kottermühlenstr. 12
— Heinrich, Referendar, Ohligs, Düsseldorferstr. 14
*Heinrich Brauch, Weingroßhdlg., Hotel, Ohligs, Düsseldorferstr. 14, F 332 96
Brauch, Wilh., Maurermstr., Hö., Kottermühlenstr. 12
Brauckmann, Wilh. jr., Reisender, Müngstenerstr. 23
— Wilh., Prokurist, Müngstenerstr. 23
Brauer, A., Lebensm.-Hdlg., Oh., Diepenbruchersstr. 24
— A., Eisenb.-Betr.-Aff., Oh., Diepenbruchersstr. 24
— Aug., Invalide, Höhscheid, Küllenberg 6
— Hugo, Stadtinspektor, Ohligs, Am Stadtgarten 21
— Robert, Wwe., Katternbergerstr. 38
Brauhardt, Adolf, Maurer, Hasselstr. 87
— Emil, Härter, An der Kathbach 12
— Herm., Maurer, Theegarten 17
Braun, Adolf, Schuhmacherei, Gräfrath, Kirchtreppe 3
— Albert, Feiler, Ohligs, Fürkerfeldstr. 24
— Anton, Arbeiter, Wald, Fuhr 16
— Artur, Sparkassensekr., Gräfrath, Solingerstr. 17
— Arthur, Dr., Chefarzt d. städt. Krankenhauses, Oh., Goethestr. 5, F 325 14
*Carl Reinhard Braun, Taschenmesserfbr., Burgstr. 98, F 250 70
Braun, Ernst, Fabr.-Geh., Roonstr. 10
— Ernst, Fabrikarbeiter, Wald, Sandstr. 13
Braun, Ernst, Nagler, Kirchstr. 30
— Ernst, Nagler, Schlaen 24
— Ernst, Fabrikant, Höhscheid, Bogenstr. 35
— Ernst, Wwe., Höhscheid, Messerstr. 50
— Erwin, Konditor, Gräfrath, Dahlerstr. 1
— Eugen, Fabrikationsführer, Burgstr. 98
— Franz, Schlosser, Ohligs, Bismarckstr. 20
— Friedr., Fabrikarbeiter, Ohligs, Badstr. 21
— Friedr., Reider, Wald, Sandstr. 13
— Friedr., Stahlwarenhandler, Schlagbaumerstr. 1450
— Friedr., Wwe., Kasernenstr. 32
— Georg, Dr. jur., Körnerstr. 23
**Dr. Hans Braun,** Facharzt für Röntgen-Kunde, Priv.-Instit. Kölnerstr. 41, Sprechst. 15—17 Uhr, F 224 44, Leitender Arzt der Röntgen-Abteilung der Städt. Krankenanstalten. F 224 45
Braun, Hans, Kaufm., Floraſtr. 54, F 256 87
— Hermann, Feiler, Gräfrath, Nauenhaus 2
— Hermann, Wwe., Grünewalderstr. 65
— Heinr., Schleifer, Stockerberg 11
— Heinr., Schlosserei, Oh., Hammerstr. 6, F 325 97
— Heinr., Zigarrenhdlr., Ohligs, Benratherstr. 19
— Heinrich jr., Arbeiter, Kirschbaumerstr. 45
— Heinrich sen., Fabr.-Arb., Kirschbaumerstr. 45
— Heinrich, Wwe., Dorperstr. 18
— Hugo, Packer, Ohligs, Kotzert 12
— Johann, Wwe., Grünewalderstr. 50
— Josef, Angestellter, Wald, Kreuzwegerstr. 11
— Josef, Arbeiter, Wald, Dönhoffstr. 31
— Josef, Rasier-Rohtl., Gräfrath, Neustr. 18a, F 229 33
— Josef, Wwe., Gräfrath, Gerberstr. 17
*Jul. Braun, Wwe., (E. Clauberg), Stahlwarenfabrik, Wald, Albrechtstr. 8, F 225 93
Braun, Käte, Dr. med., Aerztin, Ohligs, Weyer 30, F 321 29
— Karl, Ausmacher, Grünstr. 20a
— Karl, Lagerhalter, Höhscheid, Querstr. 4
— Karl, Landwirt, Höhscheid, Mittel-Katternberg 14
— Karl, Nickelpolierer, Wald, Sommerstr. 15
— Karl, Reider, Cronenbergerstr. 65
— Karl, Reisender, Wald, Luisenstr. 10
— Karl, Straßenbahner, Weinsbergtalstr. 39
— Karl jr., Schleifer, Höhscheid, Querstr. 4
— Karl Reinh., Wwe., Burgstr. 98
— Karl, Wwe., Wald, Luisenstr. 10
— Moritz, Fabrikarbeiter, Wald, Schillerstr. 15
— Nikolaus, Arbeiter, Gräfrath, Neustr. 18a
— Oswald, Fabrikarbeiter, Oh., Mangenbergerstr. 35
— Otto, Nagler, Schlaen 24
— Otto jr., Schleifer, Schützenstr. 145
— Paul, Nagler, Wald, Luisenstr. 10
— Paul, Nickelpolierer, Gräfrath, Gartenstr. 34
— Paul, Schlossermstr., Ohligs, Fürkerstr. 31
— Peter, Bürstenmacher, Gräfrath, Focherstr. 5
— Peter, Reider, Gräfrath, Neustr. 18a
— Peter, Schlosser, Ohligs, Schillerstr. 10
— Peter, Vernickler, Wald, Krausenerstr. 13
— Richard jr., Reider, Roonstr. 10
— Richard sen., Kontrolleur, Roonstr. 10
— Robert, Fabrikarbeiter, Wald, Mittel-Itter 12
— Robert, Hausierer, Gräfrath, Ketzberg 36
— Rudolf, Dipl. Handelsoberlehrer, Oh., Weyer 30
— Rudolf, Schleifer, Gräfrath, Donaustr. 4
— Rudolf, Schleifer, Gräfrath, Ketzberg 42
— Walter, Fabrkt., T/F. Wilh. Hansen & Braun, Wa., Altenhoferstr. 19, F 247 69
— Walter, Schleifer, Karl-Schurz-Weg 16
— Wilh., Angest., Ohligs, Benratherstr. 19
— Wilh., Kaufmann, Wald, Heidstr. 29
— Wilh., Maschinenbauer, Höhsch., Katternbergerstr. 80
— Wilhelm, Schleifer, Wald, Eipaßstr. 22
— Wilh., Schlosser, Henckelstr. 38
— Wilhelm, Schuhmacher, Ohligs, Deusberg 9
Brauner, A., Wwe., Hochstr. 40, F 223 23
Braunert, Ernst, Erzieher, Halfeshof
Brauns, Ernst, Schneidermstr., Wald, Hauptstr. 225
Braunroth, Hans, Kraftfahrer, Südstr. 24
Braunschneider, J., Bahnhofswirt, Wald, Bahnstr. 32a
Braunschweig, E., Angest., Wald, Wittkullerstr. 127
Braus, Matthias, Heizer, Gräfrath, Piepersberg 2
Brauweiler, Fritz, Fabrikarb., Ohligs, Herzogstr. 71
— Karl, Invalide, Ohligs, Barlerstr. 11
— Karl, Lackierer, Ohligs, Kamperstr. 28
— Paul R. E., Beamter, Ohligs, Marktstr. 31
— Peter, Bäckerei, Ohligs, Thalstr. 77
— Wilhelm, Fabrikarbeiter, Ohligs, Barlerstr. 11
Brebeck, Johann, Arbeiter, Ohligs, Kölnerstr. 37
Brechen, Paul, Schleifer, Goethestr. 9a
Brecher, Artur, Fabrikant, Körnerstr. 74

Universitäts- und Landesbibliothek Düsseldorf
Stadtarchiv Solingen

**Aug. Brecher**
Geflügelscherenfabrik
Körnerstraße 72 — F 255 04

Brecher, August, Fabrikarbeiter, Kasernenstr. 30
— E., Geflügelscheren, Wa., Dingshauserstr. 5, F 237 09
— Ernst, Schleifer, Wald, Ottostr. 5a
— Eugen, Metalldrucker, Wald, Heidstr. 18
— Hugo, Schleifer, Wald, Dingshauserstr. 5
— Max, Ausmacher, Jägerstr. 45
Brechmann, Josef, Fräser, Wald, Hauptstr. 116
Brecht, Benj., Prokurist, Ohligs, Walderstr. 50
— Philipp, Friseur- u. Zigarrengesch., Gräfrath, Freiheitsstr. 41, F 244 53
Breckerfeld, R., Straßenb., Wa., Richard-Wagnerstr. 103f
Bredo, Walter, Wwe., Wald, Beethovenstr. 88a
Bredt, Richard, Kfm., Höhsch., Grenzstr. 3
Breer, Erwin, Steuer-Assist., Ohligs, Neustr. 5
— Wilh., Wwe., Ohligs, Feldstr. 27
Brehm, Ernst, Reider, Schützenstr. 194
— Fritz, Erlschneider, Hauptstr. 33a
— H., Dentist Karl-Schurz-Weg 12, F 218 40
— Karl, Fabrikarbeiter, Maushöhe 2
— Karl, Friseur, Gräfrath, Zeppelinstr. 6
— Karl, Reider, Meigenerstr. 27
— Max, Schleifer, Weinsbergtalstr. 71
— Walter, Klempner, Kanalstr. 71
Breibach, Ewald, Schleifer, Höhsch., Untenfürkelt 9
Breil, Aug., Werkmeister, Ohligs, Laibacherstr. 28
Breidenbach, Edmund, Ausmacher, Feldstr. 5
— Emil, Angestellter, Düsseldorferstr. 127
— Emil, Bürovorsteher, Schillerstr. 61

**Emil Breidenbach**
Möbelhandlung
Blumenstraße 29. — F 257 40.

Breidenbach, Emil, o. G., Karl-Marx-Allee 35
— Ernst, Schleifer, Karl-Marx-Allee 35
— Eug., Kaufm., Wald, Neustr. 1
— Ewald, Fabrikarbeiter, Ohligs, Hauptstr. 5
— Ewald, Fabrikarbeiter, Uferstr. 76
— Friedr., Ausmacher, Ohligs, Dunkelnbergerstr. 40
— Friedr., Wwe., Burgstr. 23
— Fritz, Wwe., Ohligs, Karlstr. 19
— H., Lebensmittel- pp. Gesch., Mangenbergerstr. 19, F 257 84
— Heinr., Kolw.-Hdlr., Katternbergerstr. 81
— Hermann, Ausmacher, Ohligs, Kölnerstr. 12
— Jakob, Schleifer, Höhscheid, Kulle 13
— Josef, Schwertfeger, Höhscheid, Hingenberg 16
— Karl, Drogist, Blumenstr. 29
— Karl, Polierer, Ritterstr. 39a
— Karl, Postschaffner, Nordstr. 16
— Karl, Ehefrau, Kanalstr. 69
— Karl, Wwe., Ohligs, Kölnerstr. 12
— Martin, Wwe., Kölnerstr. 30
— Max, Schlosser, Ohligs, Hammerstr. 22
— Paul, Bauarbeiter, Herderstr. 10
— Paul, Schleifer, Höhscheid, Widdert 36
— Rich., Schleifer, Höhscheid, Widdert 83
— Richard, Wwe., Höhscheid, Küllenberg 12

**Walter Breidenbach**
**Kohlen, Koks, Briketts für Hausbrand und Industrie**
**Fuhr- und Auto-Spedition**
Mangenbergerstraße 21. — F 213 82.

Breidenbach, Walter, Angestellter, Mangenbergerstr. 21
— Wilh., Scherenkontroll., Hasselstr. 85
Breidenbruch, Walter, Schlosser, Grä., Focherstr. 67
*Breidenbruch & Rosenkaimer, Federnfabrik, (Paul Pohl), Wald, Stübbenerstr. 35/36, F 222 02
Breideneichen, Karl, Invalide, Ohligs, Bavert 2
Breider, Ernst, Härter, Gräfrath, Oben zum Holz 35
*Johann, Breidohr, Stahlw.-Fabr., Wald, Friedrich-Wilhelmstr. 55, F 235 85
Breidohr, Rudi, Kaufm., Wald, Herbergerstr. 48
Breidt, Ernst, Wwe., Wald, Eipaßstr. 27
— Hugo, Fabrikarbeiter, Gräfrath, de Leuwstr. 1
— Hugo, Schleifer, Wupperstr. 196c
— Karl, Härter, Meisenburg 24
— Otto, Fabrikarbeiter, Wald, Westersburg 23
— Robert, Wwe., Wald, Ehrenstr. 2
Breidthardt, Emil, Schleifer, Höhscheid, Löhdorf 8
Breinig, Wilh., Straßenb., Wald, Kleinestr. 32
Breitbach, Hilarius, Fabrikarb., Ohligs, Tannenstr. 17
Breitenbach, Oskar, Küfer, Bismarckstr. 97
Breitfeld, P., Ochsen- u. Schweinemetzgerei, Schützenstr. 20, F 209 96
— Oskar, Werkmeister, Wald, Parallelstr. 22
*Carl Breitfort Snc., Kortzieherfabr., (Friedr. u. Edm. B.), Ohligs, Hübben 21, F 250 86
Breitfort, Daniel, Wwe., Höhscheid, Wippe 7
— Edm., Fabrkt., T/F. Karl B. Snc., Oh., Hübben 21
— Fr., Fabrkt., T/F. Karl B. Snc., Oh., Hübben 21
— Karl, Stahlwarenfbr., Hö., Wippe 7, F 244 05
Breitgraf, Josef, Schreinerei, Wupperstr. 87
— Max, J/F. 1. Rhein. Kegelbahnbau-Anst., Wupperstr. 87, F 214 60
Breithack, Friedr., Schlosser, Wald, Bergstr. 7
Breithardt, Edm., Fabrkt., J/F. Carl Neuhaus, Oh., Talstr. 63
— Max, Fabrikarbeiter, Ohligs, Eichenstr. 126
— Otto, Schlosser, Ohligs, Eichenstr. 126
*Carl Breithaupt, Stockfabrik, (Wwe. Carl, Carl u. Hugo B.), Wald, Wiedenkamperstr. 29, F 206 88
Breithaupt, Hugo, Fbrkt., T/F. Karl B., Rathausstr. 43
— Karl jr., Fbrkt., T/F. Karl B., Wa., Parallelstr. 23
— K., Wwe., T/F. Carl B., Wald, Wiedenkamperstr. 29
— Willi, Geschäftsführ., Wald, Wiedenkamperstr. 29
Breitschwert, Mich., Ob.-Ing., Wilhelmstr. 21, F 258 32
Bremen, Laurenz, Reisender, Cäcilienstr. 14
— Willy, Chauffeur, Moltkestr. 28
Bremer, Albert, Abzieher, Burgstr. 17
— Albert, Kasseninspekt., Karl-Marx-Allee 8
— Alfred, Reider, Ohligs, Kölnerstr. 65
— Artur, Chauffeur, Burgstr. 17
— August, Wwe., Ohligs, Poststr. 75
— Erich, Ausmacher, Ohligs, Hildenerstr. 80
— Erich, Straßenb., Am Kannenhof 24
— Ernst, Ausmacher, Ohligs, Hildenerstr. 80
— Ernst, Kaufmann, Bismarckstr. 93
— Ewald, Werkmstr., Stöcken 23
— Friedr., Oberweichenwärter, Claubergerstr. 9
— Fritz, Chauffeur, Clauberg 33
— Gustav, Fabrikarbeiter, Schlickerweg 3
— Gustav, Post-Schaffner, Brüderstr. 31
— Gustav, Städt. Arb., Brühlerstr. 39a
— Heinr., Reider, Ohligs, Mittelstr. 2
— Herm., Schleifer, Am Kannenhof 37
— Hugo, ohne Gewerbe, Hauptstr. 3
— Karl, Briefträger, Bismarckstr. 130
— Karl, Gastwirt, Ohligs, Benratherstr. 9
— Karl, Heizer, Ohligs, Wilhelmstr. 6
— Karl, Stahlw., Ohligs, Dunkelnbergerstr. 6, F 332 70
— Karl, Wwe., Baumstr. 37
— Kurt, Fabrikant, Ohligs, Schützenstr. 30
— Maxim., Fabrikant, Ohligs, Dunkelnbergerstr. 6
— Otto, Härter, Schulstr. 32
— Otto, Postschaffner, Am Wolfsfeld 35
— Otto, Reider, Ohligs, Feldstr. 14
— P., Ausmacher, Ohligs, Hildenerstr. 80, F 325 63
— Paul, Schreiner, Karl-Schurz-Weg 20
— Richard, Wagenführer, Oststr. 43
— Richard, Wwe., Hasselstr. 1
— Wilhelm, Invalide, Höhscheid, Holzkamp 6
— Wilh., Lagermstr., Elisenstr. 24
— Willy, Kassensekr., Karl-Marx-Allee 36
Bremes, Karl, Lehrer, Gräfrath, Freiheitstr. 19
Bremicker, Artur, Kaufmann, Kölnerstr. 30
— Herm., ohne Gewerbe, Südstr. 25
— Herm., Vorarbeiter, Stöckerberg 36
— Robert, Klempner u. In., Cäcilienstr. 7, F 200 41
Bremmer, Joh., Zimmerer, Wald, Schloßstr. 24
Bremshey, Diedr., Fabrikbes., Oh., Südstr. 7, F 321 38
— Ernst, Wwe., Kolw.-Hdlg., Nordstr. 9
— Fritz, Kfm., Oh., Wilhelmstr. 26, F 320 85
— Hugo, Frau, Ohligs, Wilhelmstr. 33, F 332 88
— Karl, Fabrkt., Wald, Dingshauserstr. 6, F 216 06
— Karl jr., Ing., Wald, Dingshauserstr. 6
*Rasierklingenfabrik Karl Bremshey & Cie., G.m.b.H., Brühlerstr. 35, F 220 44
Bremshey, Otto, Kaufmann, Ohligs, Wilhelmstr. 15
— Werner H., Fabrkt., Ohligs, Poststr. 7, F 330 71
— Wilhelm, Kaufmann, Ohligs, Düsseldorferstr. 2
*Bremshey & Co., Kom.-Ges., Schirmfournituren-Fbr., Ohligs, Wilhelmstr. 5, F 322 41
Brendgen, Wilh., Oberpostsch. a. D., Am Wolfsfeld 38
Brenger, Alfred, Installat., I. Hästenerweg 6
— Eugen, Fabrkt., T/F. Justus B. & Co., Wald, Hauptstr. 250, F 219 34
— Joh., Gärtner, Teichstr. 5a
*Justus Brenger & Co. (Paul, Eugen u. Kurt B.), Stahlw.-Fbr., Wald, Wiedenkamperstr. 2, F 200 11
Brenger, Justus, Wwe., Wald, Sternstr. 16
— Karl, Schleifer, Baumstr. 12
— K., Fabrkt., T/F. J. B. & Co., Wa., Sternstr. 16
Brenger, P., Fbkt., T/F. Just. B. & Co., Wa., Sternstr. 16
— Richard, Gärtner, Ritterstr. 76
Brenig, Josef, Kfm., T/F. Brenig & Schweres, Friedrichstr. 54
*Brenig & Schwers, Lebensmittelgroßhdlg., (Jos. B., Hugo Sch., Eug. Bennerty), Florastr. 92, F 243 62
Brennekam, Anna, Lehrerin a. D., Beckmannstr. 92
Brenner, Artur, Schuhmacher, Weyersbergerstr. 54
— Eugen, Schleifer, Eiland II 20
— Friedrich, Fabrikarbeiter, Gräfrath, Adlerstr. 12
— Friedrich, Schleifer, Gräfrath, Maienstr. 2
— Heinr., Fabrikarbeiter, Gräfrath, Adlerstr. 12
— Heinr., Schuhmachermstr., Wupperstr. 189
— Jakob, Schuhmachermstr., Eiland II 20
— Karl, Drechsler, Kotterstr. 70
— Peter, Fabrikarbeiter, Wald, Fuhrstr. 45
— Peter, Schleifer, Gräfrath, Heide 4
— Ph., Klempner u. Kolw.-Hdlg., Mangenbergerstr. 15
— Wilh., Schleifer, Gräfrath, Schulstr. 45
Brensing, Herm., Agent, Brüderstr. 47, F 213 83
— Herm., Ehefrau, Dentistin, Brüderstr. 47
Bresgen, Karl, Fabrikarbeiter, Oh., Hachhauserstr. 21
Brenzel, Albert, Arbeiter, Wupperstr. 105
— Ernst, Lehrer, Klingenstr. 174
— Ernst, Kaufmann, Weststr. 16
— Gust., Schleifer, Höhscheid, Obenrüden 14
— Hermann, Schuldiener, Höhscheid, Börsenstr. 158
— Hugo, Reisender, Höhscheid, Grenzstr. 3
— Hugo, Schleifer, Weyersbergerstr. 54
— Karl, Schleifer, Höhscheid, Messerstr. 14a
— Karl, Straßenbahnführ., Am Kannenhof 30
— Max, Hauptlehrer, Körnerstr. 16
— Max, ohne Gewerbe, Claubergerstr. 23
— Paul, Abzieher, Kasinostr. 60
— Paul, Werkmeister, Karl-Schurz-Weg 1
— Robert, Schleifer, Höhscheid, Oben-Fürkelt 13
— Robert, Schalenschneider, II. Feld 31
— Robert, Ziegler, II. Feld 31
— Robert, Wwe., Höhscheid, Oben-Fürkelt 13
— Walter, Klempner, Kronenstr. 22
— Walter, Wwe., Höhscheid, Messerstr. 14a
Bressau, Emil, Lehrer, Wald, Kleinenbergerstr. 6
— Otto, Schleifer, Wald, Jägerstr. 27
Bressel, Paul, Erziehungsgeh., Halfeshof
Brettner, Fritz, Wirt, Kölnerstr. 126
Bretz, Heinrich, Kaufmann, Wald, Hauptstr. 99
— Peter, Metzgermstr., Dorperstr. 73
Breucker, Alfred, Handlungsgeh., Wald Jägerstr. 27
— August, Wwe., Wald, Jägerstr. 27
— Max, Handlungsgeh., Wald, Jägerstr. 27
— Otto, Händler, Ohligs, Hauptstr. 63
— Walter, Handlungsgeh., Wald, Jägerstr. 27
Breuer, Albert, Fabrikarbeiter, Wald, Höhe 17
— Alfred, Bäckermeister, Ohligs, Oberwalderstr. 32
— Alfred, Fabrikführ., Wald, Gasstr. 17
— Andreas, Fabr.-Schreiner, Oh., Altenhoferstr. 117
— Artur, Fabrikarbeiter, Ohligs, Benratherstr. 34
— Artur, Härter, Wald, Donaustr. 25
— Artur, Polierer, Gräfrath, Solingerstr. 48
— Artur, Wwe., Cronenbergerstr. 39
— Christian, Gärtner, Gräfrath, Haanerstr. 49c
— Emil, Schleifer, Kasinostr. 58
— Emil, Wwe., Dampfbäckerei, Ohligs, Oberwalderstr. 32, F 335 07
— Erich, Fabrikarbeiter, Schillerstr. 53
— Ernst, Fabrikarbeiter, Ohligs, Grünstr. 21
— Ernst, Wwe., Hochstr. 18
— Eugen, Anstreichermstr., Ohligs, Ringstr. 8
— Eugen, Former, Gräfrath, Neustr. 4
— Ewald, Tarhalter, Ohligs, Ellerstr. 9a
*F. Wilhelm Breuer, Rasierklingenfbk., Hauptstr. 233c, Wohn.: Karl-Marx-Allee 23, F 244 75
Breuer, Ferdinand, Angestellter, Oh., Königgrätzerstr. 7
— Franz, Former, Gräfrath, Gartenstr. 31
— Franz, Schlosser, Ohligs, Ziegelstr. 10½
— Franz, Werkmeister, Weinsbergtalstr. 13
— Friedrich, Bäckermstr., Wald, Rosenkamperstr. 26
— Friedrich, Schleifer, Ohligs, Hübben 3
— Friedrich, Wwe., Ohligs, Heinrich-Heinestr. 146
— Fritz, Fabrikarbeiter, Ohligs, Löhdorferstr. 9
— Gerh., Gärtnerei, Höhsch., Frühlingstr. 32, F 228 24
— Gertrud, Lyzeallehrerin a. D., Am Wolfsfeld 8
— Gertrud, Lehrerin, Schützenstr. 207
— Grete, Kolw.-Hdlg., Südstr. 20
— Gustav, Arbeiter, Wald, Dellerstr. 50
— Gustav, Chef-Dekorateur, Körnerstr. 25
— Hans, Bankangestellter, Kurfürstenstr. 36
— Hans, Gärtner, Ohligs, Heipertz 15
— Heinrich, Gärtner, Ohligs, Freiheitstr. 45
— Heinrich, Hilfsarbeiter, Gräfrath, de Leuwstr. 8

Universitäts- und Landesbibliothek Düsseldorf
Stadtarchiv Solingen

Breuer, Heinrich., Lebensm.-Hdlg., Wachtelstr. 15
— Heinrich, Pfarrer, Schützenstr. 207, F 213 70
— Heinrich, Reider, Ohligs, Goldstr. 20
— Heinrich, Schleifer, Ohligs, Altenhoferstr. 117
— Heinrich, Wwe., Ohligs, Merscheiderbusch 6
— Heinz, Elektriker, Wald, Wiesenstr. 21
— Helene, Gärtnerei, Grä., Haanerstr. 31, F 233 04
— Herm., Ehefrau, Gräfrath, Wasserstr. 15
— Herm., Gärtner, Ohligs, Eichenstr. 124
— Herm., Reider, Gräfrath, Wasserstr. 15
— Jakob, ohne Gewerbe, Dorperhof 88
— Joh. J., Gartenb.-Betr., Oh., Eichenstr. 122, F 326 74
— Johann, Wwe., Händlerin, Ohligs, Neustr. 15½
— Johannes, Arbeiter, Gräfrath, Haanerstr. 49c
— Joseph, Ehefrau, Ohligs, Hildenerstr. 74
— Josef, Gärtner, Ohligs, Hachhauserstr. 6
— Josef, Wwe., Ohligs, Grünstr. 21
— Josef, Wwe., Unnersberg 53
— Julius, Wwe., Ohligs, Schulstr. 7
— Karl, Anstreicher, Ohligs, Republikstr. 60
— Karl, Ausmacher, Höhscheid, Breitestr. 16
— Karl, Fabrikarbeiter, Ohligs, Ringstr. 8
— Karl, Fabrikarbeiter, Ohligs, Schnitterstr. 18
— Karl jr., Former, Wald, Rosenkamperstr. 27
— Karl, Gärtner, Gräfrath, Haanerstr. 31
— Karl, Gärtner, Ohligs, Kleiststr. 11
— Karl, Härter, Gräfrath, Am Wall 1
— Karl, Härter, Dornsiepen 39
— Karl, Härter, Höhscheid, Unten-Katternberg 27
— Karl, ohne Gewerbe, Wald, Rosenkamperstr. 28
— Karl, Polierer, Gräfrath, Unten-Flachsberg 19
— Karl, Reider, Ohligs, Goldstr. 20
— Karl, Schläger, Gräfrath, Eckstumpf 8
— Karl, Weber, Wald, Krautstr. 19
— Kurt, Schleifer, Wald, Sandstr. 34
— L., Dr., prakt. Arzt, Grä., Freiheitstr. 10, F 233 12
— Math., Motorräder pp., Oh., Neustr. 15, F 323 88
— Max, Hausierer, Wald, Krautstr. 19
— M., Rasiermesserschleif., Grä., Schulstr. 33, F 253 27
— Max, Wwe., Wald, Südstr. 3
— Maximilian, Former, Frühlingstr. 14
— Maximilian, Packer, Ohligs, Uferstr. 80
— Maxim., Schleifer, Gräfrath, Schulstr. 33
— Paul, Arbeiter, Wachtelstr. 19
— Paul, Fabrikarbeiter, Höhscheid, Frühlingstr. 35
— Paul, Fabrikarbeiter, Stöcken 5
— Paul, Gärtnergeh., Gräfrath, Blumenstr. 8a
— Paul, Gärtner, Gräfrath, de Leuwstr. 8
— Paul, Gärtner, Gräfrath, Haanerstr. 19
— Paul, Kutscher, Gräfrath, Yorkstr. 4
— Paul, Nagler, Ohligs, Talstr. 50
— Paul, Packer, Höhscheid, Erf 15
— Paul, Reider, Ohligs, Goldstr. 20
— Paul, Schleifer, Wald, Krautstr. 19
— P., Wwe., Lebensm.-Gesch., Ohligs, Dunkelnbergerstr. 82, F 327 34
— Peter, Baugeh., Ohligs, Mangenbergerstr. 63
— Peter, Feiler, Dorperstr. 52
— Peter, Stahlw.-Fabr., Birkerstr. 14a, F 207 50
— Peter, Posthelfer, Wald, Dülligenstalerstr. 3
— Peter, Scherennagler, Grä., Obere Holzstr. 14
— Peter, Schleifer, Ohligs, Kleiststr. 11
— Peter, Wwe., Oststr. 29/31
— Reinhold, Härter, Höhscheid, Morgenstr. 15
— Richard, Meister, Wald, Ehrenstr. 8
— Robert, Hilfsarbeiter, Schlickerweg 22

**Rudolf Breuer**

Kupferschmiede, Installation, Weyerstr. 10, F 206 58

Breuer, Rudolf, Wwe., Weyerstr. 10
— Theodor, Werkmeister, Gasstr. 36
— Theo, Wwe., Ohligs, Königgrätzerstr. 7
— Walter, Rasiermesserschl., Wald, Hauptstr. 75
— Walter, Schreinermeister, Hochstr. 18a
— Walter, Wirt, Gräfrath, Focherstr. 38, F 239 87
— W., Elektrotechn., Inst.-Gesch., Hochstr. 18, F 236 75
— Wilh., Fabrikarbeiter, Ohligs, Höhscheiderstr. 1
— Wilh., Gärtner, Ohligs, Eichenstr. 92
— Wilhelm, Gärtner, Ohligs, Karlstr. 12
— Wilhelm, Kaufmann, Breitestr. 8
— Wilh., Kutscher, Ohligs, Grenzstr. 1
— Wilh., Schleifer, Ohligs, Altenhoferstr. 117
— Wilh., Wwe., Ohligs, Kölnerstr. 11
— Willi, Former, Wald, Brunnenstr. 23
— Win., Wwe., Gräfrath, Heide 1


***Breuer & Schmitz**
**Kom.-Ges.**
**Baubeschlagfabrik,**
**Solingen-Wald, Locherstraße 14 — F 227 15**


Breuhaus, E. A., Lebensm.-Haus, Wald, Hauptstr. 191, F 206 22
— Ernst, Invalide, Schillerstr. 80


***Ernst Breuhaus**
**Kohlen, Koks, Kartoffeln,**
**Futtermittel, Düngemittel.**
Weyerstraße 43. F. 242 21


Breuhaus, Ernst, Nagler, Clauberg 18
— Friedr. F., Arbeiter, Gräfrath, Donaustr. 4
— Fritz, Wwe., Am Kannenhof 37
— Karl, Kaufmann, Weyerstr. 43
— K., Reid. u. Kolw.-Hdlr., Höhscheid, Sandstr. 163
— Willy, Fabrikarbeiter, Cronenbergerstr. 87
Breukmann, Friedr., Schleifer, Gräfrath, Hauptstr. 11
— Heinr. jr., Arbeiter, Wald, Dellerstr. 29
— Heinr. sen., Arbeiter, Wald, Dellerstr. 29
Breunsbach, Wilh., Inspektor, Halfeshof
Breyer, Beda, Lehrerin, Finkenstr. 6
— Jakob, Wwe., Ohligs, Bismarckstr. 122
— Paul, Arbeiter, Ohligs, Rosenstr. 7
— Peter, Fräser, Ohligs, Rosenstr. 7
Briel, Engelbert, Schlosser, Ohligs, Freiheitstr. 38
— Heinrich, Kino-Vorführer, Breitestr. 11
— Walter, Rentner, Wald, Heckenerstr. 7
— Wilhelm, Bierverlag, Wald, Dellerstr. 35
— Wilhelm, ohne Gewerbe, Wald, Straucherstr. 6
— Willy, Schleifer, Wald, Dellerstr. 35
Briem, Heinr., Wwe., Gräfrath, Tannenstr. 26
Brill, Heinr., Installateur, Hauptstr. 70
— Heinz, Fortbildungsschuldir., Höhsch., Morgenstr. 14
— Karl, Wwe., Kasernenstr. 26a
Brinck, Gustav, Bankdir. i. R., Augustastr. 35, F 244 91
— Paul, Schriftsetzer, Dornsiepen 28
— Paul, Vers.-Agent, Maltheserstr. 57a
Brings, Peter, Heizer, Ohligs, Benratherstr. 19
— Philipp, Fabrikarbeiter, Ohligs, Ellerstr. 11a
Brinkhoff, Gerh., Fabrikarbeiter, Oh., Kuckesberg 9
Brinkmann, B., Polsterei, Kurfürstenstr. 34, F 213 30
— Bernh., Wirt, Ohligs, Weyer 67, F 335 92
— Chr., Schriftsetzer, Wupperstr. 196
*C. & H. Brinkmann, Gravieranstalt (Kurt Rothstein), Ohligs, Walderstr. 49, F 323 92
Brinkmann, Ernst, Gräfrath, Solingerstr. 27
— Ernst, Wwe., Feldstr. 5
— Franz, Fabr.-Führ., Wald, Beethovenstr. 32
— Friedr., Fabrikarbeiter, Wald, Felderstr. 4a
— Gust., Ehefrau, techn. Lehrerin, Gräfrath, Neustr. 4
— Gust., Vertreter, Gräfrath, Neustr. 4
— H., Hauptl., Hö., Börsenstr. 158, F 207 48
— Helene, Tel.-Assist., Friedrichstr. 5a
— Julius, ohne Gewerbe, Ohligs, Tunnelstr. 27
— K., Gemüsegesch., Hauptstr. 242, F 230 33
— K., Kfm., Gräfrath, Solingerstr. 27
— Karl, Schleifer, Wald, Krautstr. 22
— Karl, Wwe., Ohligs, Dunkelnbergerstr. 74
— Wilh., Schleifer, Ohligs, Niederstr. 11
Brinkmeier, Anna, Lehrerin, Weinsbergtalstr. 73
Brinsa, Jos., Lagerist, Ohligs, Kasinostr. 20
— Josef jr., Schlossergef., Ohligs, Kasinostr. 20
— Reimund, Eisenbahner, Ohligs, Grünstr. 44
Brintrup, Fritz, Graveur, Windfeln 11
Brisch, J., Bürgermeist., Körnerstr. 15, F 218 05
Brithen, Heinrich, Fabrikarbeiter, Wald, Rolsberg 18
Broch, Adolf, Kaufmann, Baumstr. 22
— Albert, Klempner, Schützenstr. 80
— Albert, Schläger, Meigen 59
— Albert, Schleifer, Höhscheid, Oben-Fürkelt 10
— Albert, Wwe., Höhscheid, Höschen 16
— Alex, Anstreicher, Höhscheid, Neustr. 50
— Alfred, Reider, Wald, Krügerstr. 24
— Artur, Kaufmann, Ohligs, Siegesstr. 19
— Artur, Schlosser, Wald, Frankenplatz 3
— August, Ausmacher, Ohligs, Benratherstr. 20
— August, Schlosser, Gasstr. 18
*C. Broch Söhne, Stahlwarenfabrik, (Ewald Broch), Grünewalderstr. 54, F 211 01
Broch, Daniel, Reider, Klosterwall 13
— Daniel, Rentner, Burgstr. 62
— Eduard, Schleifer, Höhscheid, Erferstr. 14
— Emil, Fabrkt., T/F. Emil B., Ohligs, Hübben 17
— Emil, F.-Schlosser, Müngstenerstr. 17
— Emil, Invalide, Am Kannenhof 18
*Emil Broch, Stahlwarenfabrik (Emil u. Willy Br.), Ohligs, Hübben 17, F 236 50
Broch, Emil, Wirt, Höhsch., Hoffnungstr. 133, F 228 45
— Erich, Arbeiter, Höhscheid, Nesterkotten 1
— Erich, Werkmeister, Ohligs, Bismarckstr. 5
— Ernst, Abzieher, Bünkenberg 6
— Ernst, Ausmacher, Wald, Scheidterstr. 17
Broch, Ernst, Betriebsleiter, Wald, Mittel-Itter 21a
— Ernst, Fabrikarbeiter, Meisenburg 19
— Ernst, Fuhrmann, Höhscheid, Schaafenmühlen 7
— Ernst, Landwirt, Höhscheid, Nacken 10
— Ernst jr., Schleifer, Höhscheid, Höschen 8
— Ernst, Schleifer, Höhscheid, Höschen 8
— Ernst, Straßenbahner, Ohligs, Hasselstr. 20
— Ernst, Wwe., Gräfrath, Rümmen 6
— Ernst, Wwe., Stöckerberg 3


***Eugen Broch,** Grünewalderstr. 34, F 20596
**Agentur und Kommissionsgeschäft**
**Inserat 12**


Broch, Eugen, Nagler, Höhscheid, Katternbergerstr. 2.5
— Ewald, Fabrikant, J/F. C. Broch & Söhne, Grünewalderstr. 54
— Ewald, Landw., Jagenberg 9, F 246 04
— Ewald, Händler, Mangenbergerstr. 11a
— Ewald, Reider, Ohligs, Dahl 8
— Ew., Stahlw.-Fbr., Höhscheid, Oberstr. 23, F 220 24
— Franz, Reider, Stöckerberg 3
— Franz, Schlosser, Meigenerbrühl 6
— Friedrich, Schleifer, Höhscheid, Oben-Pilghausen 106
— Friedrich, Schlosser, Karl-Marx-Allee 38
— Friedr., Stadtinspektor, Gräfrath, Focherstr. 69
— Friedrich, Wwe., Wald, Unionstr. 17
— Fritz, Ausmacher, Ohligs, Grabenstr. 7
— Fritz, Posthelf. u. Kolw.-Hdlg., Hö., Oben-Pilghausen 41
— Fritz, Pließtergeh., Wupperstr. 33
— Geschw., o. G., Ohligs, Heipertz 15
— Gottlieb, Wwe., Höhscheid, Untenkatternberg 22


**HELLMUTH BROCH, Klingenschlägerei**
**Solingen-Höhscheid, Mittelstraße 14. F 228 38**
Wohn.: Wald, Schlagbaumerstr. 102


Broch, Hermann, Ausmacher, Jagenberg 9
— Hermann, Kaufmann, Ohligs, Höhscheiderstr. 82
— Hugo, Brauer, Scharfhausen 26
— Hugo, jr., Polierer, Meigenerstr. 22
— Hugo, Polierer, Meigenerstr. 22
— Hugo, ohne Gew., Ohligs, Hübben 17
*Hugo Broch, Schlägerei (Wwe. Hugo, Ella u. Louise Br.), Höhscheid, Oben-Pilghausen 109, F 226 76
Broch, Hugo, Ehefrau, Jägerstr. 41
— Hugo, Wwe., Eichenstr. 30
— H., Wwe., T/F. Hugo B., Hö., Oben-Pilghausen 109
*Hugo Broch, Wwe., Stahlwf. (Rich. Dahl u. Ew. Mertens), Höhscheid, Oberstr. 25, F 215 87
Broch, Ida, Kolw.-Hdlg., Höhscheid, Lache 1
— Johs., Fabr.-Arb., Meisenburg 39
— Karl, Anstreichermstr., Höhscheid, Neuenkamperstr. 30
— Karl, Arbeiter, Wald, Beethovenstr. 113
— Karl, Ausmacher, Ohligs, Diepenbruchcrstr. 29
— Karl, Buchhalter, Stöcken 9
— Karl, Fabr.-Arb., Eichenstr. 111
— Karl jr., F.-Schlosser, III. Balkhausen 1
— Karl, Fabrikationsleiter, Wald, Adlerstr. 13
— Karl, Feiler, III. Balkhausen 1
— Karl, Portier, Ohligs, Bismarckstr. 5
— Karl, Reider, Jagenberg 7
— Karl, Reider, Wald, Krügerstr. 24
— Karl, Reider u. Kolw.-Hdlg., Unnersberg 25
— Karl, Schleifer, Wald, Beethovenstr. 41a
— Karl, Schleifer, Burgerlandstr. 99a
— Karl, Schleifer, Ohligs, Friedenstr. 144
— Karl jr., Schleifer, Ohligs, Friedenstr. 144
— Karl, Schleifer, Höhscheid, Höschen 15
— Karl, Schleifer, Ohligs, Kornstr. 33a
— Karl, Schleifer, Wald, Scheidterstr. 18
— Karl, Schleifer, Höhscheid, Unten-Katternberg 22
— Karl, Schlosser, Wald, Kleinestr. 23
— Karl, Schmied, Wald, Oben-Gönrath 1
*Karl Broch, Stahlwarenfabrik (Emil Küller), Ohligs, Uferstr. 8, F 333 03
Broch, Karl, Wirt u. Arbtr., Stöcken 9
— Karl, Wwe., Ohligs, Eichenstr. 38
— Karl, Wwe., Landwirt, Jagenberg 9
— Kuno, Arbeiter, Höhscheid, Oberstr. 16
— Kurt, Fabr.-Arb., Höhscheid, Oben-Katternberg 37
— M., Rasierkl.-Fbr., Wa., Germanenstr. 33, F 234 07
— Lebrecht, o. Gew., Höhscheid, Oben-Katternberg 37
— Max, Ausmacher, Ohligs, Hilbenerstr. 63
— Max, kaufm. Angest., I. Felderstr. 62
— Max, Schleifer, An den Pappeln 5
— Moritz, Reider, Wald, Germanenstr. 33
— Moritz, Schleifer, Höhscheid, Neuenhoferstr. 99
— Moritz, Ehefrau, Höhscheid, Widdert 18
— Oskar, jun., Düsseldorferstr. 9
— Oskar, Wwe., o. G., Düsseldorferstr. 9



Universitäts- und Landesbibliothek Düsseldorf
Stadtarchiv Solingen

Broch, Ottilie, ohne Gew., Im Hof 9
— Otto, Reider, Ohligs, Hasselstr. 59a
— Paul, Ausmacher, Wald, Mozartstr. 15
— Paul, Nagler, Grünewalderstr. 58
— Paul, Reider, Dorperstr. 28
— Paul, Reider, Unnersberg 30
— Paul, Schlosser, Brunnenstr. 25a
— Reinh., Fabr.-Schlosser, III. Balthausen 1
— Reinhard, Scherenschn., Gräfrath, Nettelbeastr. 35
— Reinhard, Schläger, Meisenburg 17
— Reinhard, Wwe., I. Felderstr. 62
— Richard, Fabr.-Arb., Höhscheid, Neuenhoferstr. 99
— Richard, Reider, Höhscheid, Katternbergerstr. 142
— Richard, Reider, Wald, Mangenbergerstr. 110
— Richard, Schleifer, Eichenstr. 119
— Richard, Wwe., IV. Feld 37
— R., Wwe., Rind- u. Schweinemetzg., Wa., Schlagbaumerstr. 103, F 230 51
— Rob. jun., Bestecksbr., Bünkenberg 6, F 249 44
— Rob., ohne Gew., Bünkenberg 6
— Rudolf jr., Angestellter, Scharnhorststr. 6
— Rudolf, Fab.-Geh., Gräfrath, Rümmen 6
*Rudolf Broch, Taschenmesserschlägerei, II. Feldstr. 2, Wohnung Scharnhorststr. 6, F 252 24
Broch, Walter, Hausdiener, Eichenstr. 111
— Walter, Kaufmann, Karl-Marx-Allee 16
*Walter Broch, Nachf., Stahlw.-Fabrik (Friedr. Simon), Schützenstr. 121/23, F 202 03
Broch, Walter, Wwe., Höhscheid, Oberstr. 13
— Wilh., Wwe., Gräfrath, Unten zum Holz 40
— Willy, Fabrkt., T/F. Emil Br., Oh., Hübben 17
Brocher, Heinr., Lehrer, Augustastr. 73
Brochhagen, Karl, Arbeiter, Kirschbaumerst. 36
Brocamp, Aug., Wwe., Wald, Opferfelderstr. 4
Brocke, Bernh., Bäckermstr., Schützenstr. 67
— Karl, Wwe., Ohligs, Bismarckstr. 10
— Theodor, Bäckerei u. Kond., Wupperstr. 92, F 228 19
Brockes, Klemens, Landwirt, Hö., Wittelsbacherstr. 145
Brockmann, Anna, Wwe., Hö., Johänntgesbruch 6
— Theodor, Zigarrenarb., Ohligs, Benratherstr. 35
— Theodor, Ehefrau, Ohligs, Talstr. 73
Brockmeyer, Aug., Former, Wald, Wittkullerstr. 104
— Herm., Kaufmann, Cronenbergerstr. 56
Brod, Eugen, Kraftfahrer, Papiermühle 13
Broda, Friedr., Wagenf., Gräfrath, Solingerstr. 13
— Otto, Schmied, Ohligs, Kölnerstr. 76
Brodesser, Pet., Fabr.-Arb., Hö., Katternbergerstr. 107a
— Peter jr., Arbeiter, Höhscheid, Katternbergerstr. 107a
Bröder, Artur, Galvaniseur, An der Katzbach 21
— August, Abzieher, Wald, Tültgenstalerstr. 8
— Erich, Arbeiter, Weyersbergerstr. 17
— Ernst, Lagerarbeiter Ohligs, Hauptstr. 4
— Ernst, Schleifer, Ohligs, Ellerstr. 48
— Eugen, Schleifer, Höhscheid, Jakobshäuschen 8
— Ewald, Schleifer, Höhscheid, Hossenhauserstr. 12
— Heinrich, Härter, Weyersbergerstr. 17
— Herm., Wwe., Höhscheid, Jakobshäuschen 8
— Julius, Schleifer, Höhscheid, Neustr. 42
— Karl, Fabr.-Arb., Wald, Buchenstr. 13
— Karl, Fabr.-Arb., Ohligs, Maubeshauserstr. 16
— Karl, Invalide, Ohligs, Eichenstr. 41/43
— Karl, Oberpostschaffn., Höhsch., Oben-Pilghausen 96
— Karl, Schleifer, Ohligs, Brunnenstr. 26
— Karl, Ehefrau, Höhscheid, Küllenberg 1
— Karl, Wwe., Ohligs, Maubeshauserstr. 16
— Kuno, Härter, Weyersbergerstr. 17
— Max, Graveur, Wald, Altenhoferstr. 27
— Otto, Schreinergef., Ohligs, Fürkerstr. 51
— Paul, Post-Betr.-Assist., Grünewalderstr. 102a
— Richard, Malermstr., Höhscheid, Mittelstr. 24
— Rich., Schleifer, Höhscheid, Jakobshäuschen 8
— Robert, Wwe., Wald, Altenhoferstr. 27
— Rob., Wwe., Wald, Buchenstr. 13
— Walter, Reisender, Weyersbergerstr. 17
— Walter, Wwe., Schützenstr. 121
— Wilh., Kraftw.-Führer, Brühlerstr. 69b
— Wilh., Schwertfeger, Karl-Marx-Allee 43
Bröder, Artur, Maschmstr., Ohligs, Ziegelstr. 20
— Christoph, Schuhm., Wald, Beethovenstr. 37
— Karl, Vorarb., Wald, Poststr. 26
— Kuno, Schlosser, Wald, Stübbenerstr. 28b
— Peter, Wwe., Wald, Südstr. 5
Brödling, Franz, Vertr., Hö., Neustr. 18, F 215 83
Bröer, Aug., Wwe., Gräfrath, Küllersberg 4
Brögelmann, Alb., Wwe., Gräfrath, Schweizerstr. 7
— Rudolf, Meister, Frühlingstr. 32a
— Walter, Graveur, Feldstr. 3
Bröhl, Leopold, Fabrikarbeiter, Wald, Baustr. 19
— Wilh., Fabr.-Arb., Wald, Baustr. 19a
— Willibald, Schleifer, Wald, Baustr. 19a
Broer, Heinr., Kfm., T/F. F. Rob. Baecker jr., Kirchstraße 46, F 203 11
Brößel, Max, Wwe., Wupperstr. 41
Brohm, Georg, Schreiner, Ohligs, Rosenstr. 7
Broich, Adolf, Schuhmacher, Wald, Opferfelderstr. 16
— Karl, Packer, Wald, Krautstr. 25
Broisch, Wilh., Kraftwagenf., Wald, Poststr. 43
Brokamp, Erich, Kfm., T/F. Gebr. B., Ohligs, Kirchstraße 1, F 322 12
— Fr., Wwe., T/F. Gebr. B., Ohligs, Wilhelmstr. 8
*Gebr. Brokamp, Kohlengesch. (Er., Wwe. Fr. Br. u. E. Müller), Oh., Wilhelmstr. 8, F 322 08 u. 322 12
Brokamp, Heinrich, Betriebsl., Ohligs, Herzogstr. 18
— Karl, Kohlen pp., Wa., Hauptstr. 113, F 259 28
Broll, Alfred, Arbeiter, Weyersbergerstr. 36
— August, Wwe., Weyersbergerstr. 36
Brombach, Balthasar, Fabr.-Arb., Wald, Eschbachstr. 1
— Franz, Eisb.-Beamt., Katternbergerstr. 73
— Franz, Portefeuiller, Katternbergerstr. 69
— Joh. H., Betriebs-Assist., Ohligs, Schloßstr. 10
— Josef, Bahnarb., Ohligs, Feldstr. 16
— Peter, Anstr., Ohligs, Ellerstr. 15
Bronner, Karl, Feiler, Ohligs, Barlerstr. 13
— Willy, Friseur, Ohligs, Grünstr. 23
Brons, Ewald, Uhrmacher, Kölnerstr. 47
— Oskar, Hansa-Café, Kölnerstr. 69, F 208 25
Brook, Thomas, Wwe., Birkerstr. 23
Brossette, Alois, Drogist, Gasstr. 5b
— Ph., chem. Desinfektionsmittel, Gasstr. 5b, F 244 21
Brosig, Karl, Schuhmachermstr., Kölnerstr. 35
Brosius, Willy, Zuschneider, Südwall 11
Brosowski, Charlotte, Ehefr., Hö., Johänntgesbruch 37
— Edm., Bankbtr., Wald, Felderstr. 13
*F. von Brosy-Steinberg, Stahlwarenfbr. (Hans v. B.-St. u. H. Schöpp), Grä., Wasserstr. 27, F 233 43
von Brosy-Steinberg, Hans, Kfm., T/F. F. von Brosy-Steinberg, Gräfrath, Wasserstr. 25
Brouwers, Anne, Schweizer, Wald, Fürkeltrath 9
Bruch, Hugo, Fabrikat.-Führ., Höhscheid, Böckersberg 6
— Honwald jun., Berg- u. Talbahnbef., Wald, Frühlingstr. 36, F 227 22
vom Bruch, Friedr., Schleifer, Wald, Gräfratherstr. 29
— Hans, Dr. jur., Rechtsanw., Hauptstr. 209, F 224 93
— Fritz, Invalide, Wald, Hauptstr. 211a
— Friedrich, Kraftfahrer, Wald, Neuenkotten 1
— Heinrich, Invalide, Wald, Heidstr. 12a
Bruchhaus, Aug., Wirtsch. u. Fuhrgesch., Cronenbergerstr. 51, F 204 34
— Emil, Buchhalter, Cronenbergerstr. 91
— Emil, Kolonialw., Ohligs, Hauptstr. 65, F 337 04
— Emil, Taschenmesserfbr., Oh., Mangenbergerstr. 40, F 327 64
— Emil, Konditor, Ohligs, Dunkelnbergerstr. 11
— Eugen, Landwirt, Ohligs, Monhof 1
— Friedr., Landwirt, Ohligs, Monhof 1, F 335 78
— Friedr., Wwe., Ohligs, Mangenbergerstr. 38
— Hans, Gehilfe, Ohligs, Hauptstr. 65
— Hugo, Reider, Ohligs, Baverterstr. 49
— Hugo, Wirt, Cronenbergerstr. 51
— Karl, Fuhrunternehmer, Cronenbergerstr. 51
— Dr. Karl, Gerichts-Assessor, Ohligs, Monhof 1
— Karl, Kfm., Oh., Mangenbergerstr. 38, F 333 69
— Karl, Schleifer, Wald, Beethovenstr. 30
— Karl, Wwe., Landw., Oh., Bäckershof 7, F 337 00
*Otto Bruchhaus, Futtermittel, Ohligs, Olgastr. 9, F 331 19
Bruchhaus, Otto, Wwe., Wald, Dönhofsstr. 11
— Paul, Anstreicher, Ohligs, Bismarckstr. 65
— Paul, Fuhrgesch., Grä., Gerberstr. 1, F 233 66
*Robert Bruchhaus (Friedr. Drewes sen.), Stahlwarenfabrik, Gräfrath, Freiheitstr. 4
Bruchhaus, Wilhelm, Lehrer, Wald, Hauptstr. 266
— Wilh., Schleifer, Gräfrath, Wasserstr. 17
— Willy, Landwirt, Ohligs, Bäckershof 7

***Bruchhaus & Co., G. m. b. H.**
**Kornbranntwein-Brennerei**
**Sol.-Merscheid, Mangenbergerstr. 38. F 333 62**

Bruchhäuser, Ernst, Fabr.-Arb., Ritterstr. 39a
— Ernst, Reider, Schützenstr. 165
— Hugo, Packer, Schabergerstr. 13
— Walter, Kaufmann, Lindenbaumstr. 28
*August Bruchhausen, Messerfabrik (Peter Kühlen u. Frau), Ohligs, Steinstr. 13, F 321 07
Bruchhausen, Ernst, Wwe., Ohligs, Baverterstr. 65
— Ewald, Scheren-Fabr., Ohligs, Baverterstr. 65
— Franz, Wwe., Gräfrath, Freiheitstr. 67
— Friedrich, Erdarbeiter, Höhscheid, Höhmannsberg 15
Bruchhausen, Oskar, Angestellter, Tivolistr. 8
— Wilh., Kassenobersekr., Schlickerweg 24
— Wilh., Wwe., Beckmannstr. 86
Brucker, Emil, Wwe., Wald, Feld 16
— August, Wwe., Grünewalderstr. 102
— Erwin, Schlosser, Ohligs, Kornstr. 23
— Hubert, Schlägerei, Wald, Ottostr. 13, F 235 25
— Otto, Reider, Wald, Gräfratherstr. 35
— Walter, Wwe., Ohligs, Bech 40a
Bruckermann, Aug., Wwe., Wald, Stübbenerstr. 48
— Fritz, Fabr.-Arb., Lerchenstr. 19
— Karl, Schleifer, Wald, Körnerstr. 28
*Max Bruckermann, Scherenfbr., Wa., Jägerstr. 27/29, F 208 44
*Wilhelm Bruckermann Stahlwarenfabrik, Wald, Hahnenhaus 3, F 236 74
Bruckner, Peter, Prokurist, Gräfrath, Schulstr. 12
Brücher, Heinrich, Fabrikarbeiter, Unnersberg 31
— Heinrich, Schleifer, Höhscheid, Börsenstr. 4
— Johann, Nagler, Höhscheid, Mittelstr. 39
— Paul, Kontrolleur, Weinsbergtalstr. 81
— Peter, ohne Gew., Am Wolfsfeld 12
— Peter, Schleifer, Höhscheid, Messerstr. 2
— Theodor, Kaufmann, Höhscheid, Neuenhoferstr. 23
— Willy, Schleifer, Wachtelstr. 9
Brück, Eugen, Ausmach., Höhscheid, Neuenhoferstr. 133
Brückel, Artur, Kassierer, Ohligs, Neustr. 12
Brücken, Andreas, Fabr.-Arb., Irlen 8
— Andr., Fabr.-Arb., Gräfrath, III. Stockdum 43
— Anton, Reider, Gräfrath, III. Stockdum 43
Brückenhaus, Karl, Schleifer, Meigen 60
Brücker, Emil, Schläger, Wald, Südstr. 4
— Friedr., Invalide, Wald, Südstr. 4
— Hermann, Schleifer, Ohligs, Blumenstr. 2
— Herm., Wwe., Wald, Stübbenerstr. 50a
Brückmann, Alex, Heftearbeiter, Wald, Weidenstr. 11
— Alfred, Schlosser, Schulstr. 8
— Artur, T/F. Max B. & Söhne, Wa., Unionstr. 8a
— Artur, Schleifer, Wieden 3
— Arthur, Reisender, Ohligs, Hildenerstr. 18
— Aug., Wwe., Wald, Bergstr. 11
— August, Fräser, Herderstr. 33
— August, Reider, Dorperhof 24
*Carl Brückmann, Stahlw.-Fabrik, Wald, Jägerstr. 5
Brückmann, Emil, Fabr.-Arb., Wa., Opferfelderstr. 25
— Emil, Fabrikant, Wald, Eigen 31
— Erich, Gesch.-Geh., Wald, Eigen 31
— Ernst, Lagerhalter, Kölnerstr. 111
***Ernst Brückmann, Stahlwarenfabrik,** Fabrik feiner Taschenmesser, Sol.-Ohligs, Merscheiderstraße 80, F 332 19
Brückmann Ernst, Schläger, Unnersberg 13
— Ernst, Wirt, Schulstr. 8, F 220 36
— Ernst, Wwe., Fritz-Reuterstr. 11
— Ernst, Wwe., Höhscheid, Grenzstr. 11
— Ernst, Wwe., Herzogstr. 19
— Ernst, Wwe., Ohligs, Schmalzgrube 4
— Erwin, Heftemacher, Hauptstr. 270
— Eugen, Heftefeiler, Fritz-Reuterstr. 11
— Eugen, Reider, Bülowstr. 31
— Eugen, Frau, Gräfrath, Nettelbeckstr. 5
— Eugen, Wwe., Wald, Frankenstr. 9
— Ewald, Heftefabrkt., Fritz-Reuterstr. 11
— Ewald, Schleifer, Wald, Schützenstr. 29
— Ferd., Ausmacher, Dorperhof 11
— Ferdinand, Werkmeister, Wald, Freiligrathstr. 24
— Friedr., Mess.-Polierer, Südstr. 21
— Friedrich, Wwe., Ohligs, Hammerstr. 20
— Fritz, Heftef., T/F. Max B. & Söhne, Wald, Scheiderstr. 24
— Gust., Fabr.-Arb., Wald, Jägerstr. 5
— Heinr., Werkmeister, Wald, Adlerstr. 19
— Hermann, Wwe., Wald, Dammstr. 16
— Hugo, Schleifer, Burgerlandstr. 131
*Johanne Brückmann, Blumengeschäft (Frau Ernst Höhner), Kölnerstr. 111, F 204 51
Brückmann, Josef, Wwe., Wald, Sorgenhaus 6
— Julius, Reider, Dorperhof 49
— Karl, Arbeiter, Höhscheid, Morgenstr. 23
— Karl, Ausmacher, Ohligs, Kurfürstenstr. 5
— Karl, Fabrikant, Schaberfeld 36
— Karl, Gemüsegesch., Kirbergerstr. 21
— Karl, Härter, Kronenstr. 22
— Karl, Härter, Wald, Stübbenerstr. 18
— Karl, Heftefeiler, T/F. Max B. & Sne., Wald, Behringstr. 49
— Karl, Kassenbote, Hauptstr. 305
— Karl, Obst u. Gem., Schützenstr. 72, F 240 35
— Karl, Reider, Scharfhausen 6
— Karl, Schleifer, Ohligs, Dahlerfeldstr. 18

Universitäts- und Landesbibliothek Düsseldorf
Stadtarchiv Solingen

Brückmann, Karl, Schlosser, Ohligs, Benratherstr. 39
— Karl, Wwe., Wald, Dültgenstalerstr. 33
— Kurt, Klempner, Wald, Adlerstr. 19
— Max, Bauarbeiter, Brunnenstr. 18
— Max, Feiler, Gräfrath, Kullerstr. 57
— Max, Schleifer, Wald, Opferfelderstr. 25
— Max, Schleifer, Ohligs, Scheuren 12
*Max Brückmann & Sne., Heftefabrik (Fritz B., Artur B., Carl B.), Wald, Scheidterstr. 24, F 214 66
Brückmann, Max, Wwe., Wald, Scheidterstr. 24
— Oskar, Fabrkt., J/F. Otto Br., Wa., Scheidterstr. 9
— Otto, Arbeiter, Hochstr. 29
*Otto Brückmann, Heftefabrik (Oskar B.), Wald, Scheidterstr. 9, F 249 50
Brückmann, Otto, Heftefbr., Wald, Weidenstr. 11, F 203 30
— Otto, Wirt, Gräfrath, Solingerstr. 18, F 235 08
— Paul, Arbeiter, Hauptstr. 270
— Paul, Fabrkt., T/F. B. & Kaymer, Kamperstr. 57
— Paul, Fabrkts.-Geh., Weinsbergtalstr 22
— Paul, Fabr.-Arb., Ohligs, Poschheide 6
— Paul, Fabr.-Arb., Wald, Wittkullerstr. 94
— Paul, Heftef., Wald, Industriestr. 6
— Paul, Lebensmittelhdlg., Oh., Poststr. 15, F 335 21
— Paul, Monteur, Müngstenerstr. 36
— Paul, Schläger, Kölnerstr. 137
— Paul, Schleifer, Ohligs, Weyer 64
— Paul, Schneiderm., Kölnerstr. 67, F 215 33
— Paul, Wwe., Ohligs, Hildenerstr. 18
— Reinh., ohne Gew., Dorperhof 87
— Rich., Betriebsleiter, Ritterstr. 61/65
— Rich., Wwe., Gasstr. 30
— Robert, Nagler, Ohligs, Hasselstr. 28
— Robert, Revisor, Wald, Dammstr. 16
— Dr. Rud., Fabrkt., T/F. Wagner & Lange, Hauptstraße 10a, F 242 22
— Walter, Bürovorsteher, Körnerstr. 53
— Walter, Schmied, Scharfhausen 6
*Wilhelm Brückmann, Messerfabrik, Ohligs, Pfeilstr. 3, F 326 11
Brückmann, Wilh., Fabrarb., Wa., Dültgenstalerstr. 33
— Wilhelm, Fabr.-Arb., Ohligs, Itterstr. 9
— Wilh., Vertreter, Wald, Dammstr. 16, F 215 51
— Wilh., Ehefrau, Ohligs, Mangenbergerstr. 25
*Brückmann & Kaymer, Messerfabrik (Paul B. u. Carl K.), Ohligs, Altestr. 13, F 333 87
Brückner, Otto, Maurer, Wald, Westersburg 21
— Paul, Arbeiter, Wald, Buckert 4
— Peter, Prokurist, Grä., Schulstr. 12, F 238 87
— Robert, Wwe., Ohligs, Deusbergerstr. 66
Brüggemann, Heinr., Wwe., Wald, Nordstr. 24
— Josef, Chauffeur, Wald, Eipaßstr. 97
— Willi, Schuhmachermstr., Breitestr. 12
Brühl, Emil, Ausm. u. Kolw.-Hdlg., Hö., Straßen 23
— Ernst, Ausmacher, Ohligs, Oben-Mankhaus 10
— Karl, Schleifer, Ohligs, Hübben 1
— Kuno, Metzgerges., Höhscheid, Straßen 23
— Paul, Ausmacher, Ohligs, Junkerstr. 37

**Brühler Kranken- u. Sterbekasse**
**Ersatzkasse zu Solingen**
Weyerstraße 26 F 226 34

Brühmann, Gust., Kaufm., Höhscheid, Gosse 23
Brühne, Fritz jun., Ausm., Hö., Hossenhauserstr. 69a
— Fritz, Ausmacher, Höhscheid, Hossenhauserstr. 69a
Brüne, Josef, Manufaktur- u. Maßgesch., Gräfrath, Freiheitstr. 45, F 233 90
— Wilh., Gravieranst., Dorperstr. 16, F 241 21
— Willi jr., Schlosser, Florastr. 95
Brüning, August, Dent., Wa., Hauptstr. 213, F 237 88
Brüninghaus, Alfred, Kaufm., T/F. Br. & Rath, Bülowstr. 21
— Ernst, Wwe., Kölnerstr. 18
— Reinh., Kaufmann, Breitestr. 14
— Willy, Kfm., J/F. Br. & Keilholz, Beckmannstr. 15
*Brüninghaus & Keilholz, Elektrotechn. Geschäft (Willy Br.), Breitestr. 12, F 204 79
*Brüninghaus & Rath, Kartonnagenfabrik (Alfred Br. u. Franz R.), Breitestr. 14, F 215 50
Brünnenkrest, Hrch., Reisender, Wald, Hauptstr. 148
— Heinrich, Wwe., Wald, Hauptstr. 148
Brünnert, Berthold, Ober-Güterinsp., Am Wolfsfeld 18
— Karl, Prokurist, Körnerstr. 24
Brünninghaus, Friedrich, Neider, Wald, Dammstr. 19
Brüsselbach, H., Ob.-St.-Insp., Oh., Richard-Wagnerstraße 32
Brüser, Hubert, Former, Ohligs, Rathausstr. 32
— Anton, Former, Gräfrath, Haanerstr. 15
— Richard, Former, Ohligs, Hauptstr. 61
Brumm, Heinrich, Stukkateur, Ufergartenstr. 33
— Wilh., Maurer, Lindenbaumstr. 31
Brun, Pietro, Maurer, Wald, Poststr. 34a
Le Brun, Julius, Kfm., Ohligs, Dunkelnbergerstr. 57
Brune, Aug., Maler- u. Anstreichermstr., Oh., Deusbergerstr. 77, F 323 13
— August, Metzgerei, Wupperstr. 101, F 240 93
— Ewald, Polierer, Florastr. 68
— Friedr., Schlosser, Gräfrath, Oben-Flachsberg 34
— Gustav, Arbeiter, Gräfrath, Schieten 2
— Gust., Schreinerges., Gräfrath, Oben zum Holz 35
— Hans, Schläger, Wald, Werderstr. 41
— Joh., Verzinner, Gräfrath, de Leuwstr. 1
— Julius, Wwe., Ohligs, Kronenstr. 2, F 329 92
— Max, Anstreicher, Ohligs, Kronenstr. 2
— Moritz, Malermstr., Ohligs, Deusbergerstr. 77
— Oskar, Klempner, Höhscheid, Kotten 5
— Rud., Anstreichermstr., Oh., Marktstr. 36, F 327 76
— Rud., Wwe., Ohligs, Marktstr. 36
— Willy, Anstreicher, Ohligs, Kronenstr. 2
Brunner, Artur, Schleiferges., Wald, Donaustr. 47
— August, Fabr.-Arb., Ohligs, Schnittert 28
— Emil, Schleifer, Gräfrath, III. Stockdum 23
— Ernst, Nagler, Ohligs, Kronenstr. 28
— Ernst, Schleifer, Hauptstr. 302
— Friedr., o. G., Ohligs, Bergstr. 3
— Friedr., Schleifer, Wald, Locherstr. 76
— Hugo, Apotheker, Oststr. 16
— Jakob, Buchdruckerei, Cronenbergerstr. 99, F 202 35
— Karl, Packer, Hauptstr. 300
— Kurt, Obersteuersekr., Ohligs, Düsseldorferstr. 76
— Paul, Schlosser, Blumenstr. 15
Brunnett, St., Betriebsl., Oh., Dunkelnbergerstr. 9
Brunotte, Heinrich, Reider, Gasstr. 47
— Herm. jr., Buchbinder, Gräfrath, Zeppelinstr. 225b
— Herm., Wwe., Gräfrath, Zeppelinstr. 225b
Bruns, Andreas, Zigarrengesch., Hauptstr. 219, Wohn. Oststr. 19, F 219 50
— August, Obersteuersekr., Liebknechtplatz 18
— Heinrich, Schaffner, Gräfrath, Nümmen 36
— Heinr., Schleifer, Ohligs, Häuschen 8
Brunsbach, E., Stahlw.-Fbr., Schlickerweg 19, F 237 46
— Leo, stellv. Geschäftsf. d. OKK., Blumenstr. 109
— Wilh., Schleifer, Bismarckstr. 128
Brunsberg, Wilh., Bäckerei, Schützenstr. 40, F 253 44
Bruser, Franz, Fabr.-Arb., Hö., Aufderhöherstr. 9
Bruß, Karl, Arbeiter, Katternbergerstr. 39a
— Wilh., Arb., Schützenstr. 36a
Brußat, H., Pol.-Ob.-Wachtmstr., Katternbergerstr. 28
Brust, Hermann, Schlosser, Wald, Wittkullerstr. 25
— Karl, Bäcker, Wald, Hauptstr. 107
— Max, Schlosser, Wald, Eschbachstr. 62c
— Paul, Bäckerei, Wald, Hauptstr. 107, F 215 35
— Walter, Fabrikarbeiter, Ohligs, Spichernstr. 10
— Wilhelm, Schlosser, Wald, Weststr. 15
***Franz Brusthoff, Kolonialwarenhdlg., Drogerie-Krahenhöhe,** Schützenstr. 156, F 207 56
Brusthoff, Wilh., Drogist, Schützenstr. 156
Bruyn, Paul, Fabr.-Arb., Wald, Teichstr. 21
— Paul, Schlosser, Wald, Feld 9a
Bryllowski, Joh., Wwe., Südstr. 18
— Wlad., Drechsler, Südstr. 18
Bub, Wilh., Gleisarbeiter, Beckmannstr. 41
Bublitz, Paul, Vollz.-Beamter, Karl-Marx-Allee 42
Bubos, Ladislaus, Schreinermstr., Ohligs, Jägerstr. 9, F 329 61
Buchartz, Karl, Feilenhauer, Ohligs, Kronenstr. 19
Buchbender, Alfred, Rohrzieher, Ohligs, Forststr. 21
— Engelbert, Abteilungsltr., Ohligs, Rathausstr. 7
— Engelbert, Fräser, Ohligs, Bogenstr. 9
— Fritz, Zigarrengesch., Ohligs, Grünstr. 15, F 323 16
— Fritz, Rohrzieher, Ohligs, Benratherstr. 19
— Gottf., Ehefrau, Hauptstr. 73
— Heinrich, Fabr.-Arb., Ohligs, Walderstr. 49
— Heinrich jr., Fabr.-Arb., Ohligs, Bogenstr. 9
— Jos., Heizer, Ohligs, Dunkelnbergerstr. 5
— Josef, Wwe., Ohligs, Düsseldorferstr. 66
— Karl, Konditorei, Oh., Benratherstr. 60, F 329 10
— Matthias, Chir. Instrumsch., Ohligs, Hildenerstr. 83
— Matthias, o. G., Ohligs, Grünstr. 15
— Matthias, Schleifer, Ohligs, Bogenstr. 9
— Wilhelm, Elektromonteur, Wupperstr. 21
Buchenau, Aug., o. G., Fritz-Reuterstr. 45
— Franz, Kaufmann, Kasernenstr. 23
— Karl, Wwe., Höhscheid, Neustr. 55
— Otto, Härter, Ohligs, Blücherstr. 25
— Rich., Packer, Höhscheid, Neustr. 55
Buchert, Gabriel, Schuhmacher, Höhscheid, Breitestr. 22
Buchfeld, Otto, Hdlg.-Geh., Ohligs, Blücherstr. 17
— Wilh., Neider, Ohligs, Blücherstr. 17
Buchholz, Adelheid, Lehrerin, Wald, Beethovenstr. 24
— Anna, Ordensschwester, Schützenstr. 217/219
— August, Härter, Wald, Wiesenstr. 9b
— Erich, Gesenkschmied, Kirchstr. 53a
— Ernst, Werkmstr., Schützenstr. 34
— Eugen, Kernmacher, Wald, Lucasstr. 11
— Franz, Chauffeur, Höhscheid, Brockenberg 6
— Friedr., Fabr.-Arb., Ohligs, Bogenstr. 9
— Friedr., Fabr.-Arb., Ohligs, Keusenhof 13
— Gustav, Invalide, Wald, Brunnenstr. 24
— Heinrich, Arbeiter, Wald, Brunnenstr. 24
— Hugo, Schleifer, Wald, Richard-Wagnerstr. 103g
— Hugo, Schleifer, Wald, Schloßstr. 41
— Heinr., Schleifer, Wald, Altenhoferstr. 21
— Karl, Fabr.-Arb., Ohligs, Keusenhof 13
— Karl, Landwirt, Jagenberg 3, F 246 72
— Paul, Arbeiter, Eiland I 24
— Paul, Former, Wald, Schillerstr. 20
— Paul, Lebensm.-Gesch., Wald, Sternstr. 14, F 221 37
— Paul, Werkmeister, Wald, Beethovenstr. 149
— Rich., Gehilfe, Wald, Düsseldorferstr. 20b
— Richard, Heimarbeiter, Wald, Eintrachtstr. 15
— Walter, Landwirt, Jagenberg 3
— Walter, Fabr.-Arb., Klosterwall 3
— Walter, Vertreter, Augustastr. 39
— Wilh., Fabrikarbeiter, Wald, Oben-Itterstr. 38
— Wilh., Fabr.-Arb., Ohligs, Keusenhof 13
Buchmüller, Artur, Schleifer, Ohligs, Schwanenstr. 18
— August, Schleifer, Höhscheid, Haillerstr. 9
— Ernst, Güterbodenarbeiter, III. Balkhausen 1
— Ernst, Oberpostschaffner a. D., Kurfürstenstr. 1
— Ernst, Reider, Ohligs, Marktstr. 30a
— Fr., Wwe., Feldstr. 13
— Friedrich, Fabr.-Konditor, Gräfrath, Focherstr. 9
— Fritz, Schleifer, Höhscheid, Höschen 12
— Heinr., Dentist, Gräfrath, Heide 12
— Hugo, Buchdrucker, Roonstr. 8
— Hugo, Schleifer, Höhscheid, Börsenstr. 46
— Joh., Ausmacher, Helenenstr. 24a
— Karl, Fabr.-Arb., Ohligs, Benratherstr. 63
— Karl, Fabr.-Arb., Höhscheid, Schaafenmühle 3
— Karl, Härter, Grünewalderstr. 77
— Karl, Kolonialw.-Hdlr., Ohligs, Kölnerstr. 13
— Karl, Lackierer, Ohligs, Schnitterstr. 18
— Karl, Schleifer, Höhscheid, Holzkamp 16
— Karl, Versandl., Ohligs, Eintrachtstr. 12
— Karl, Wwe., Gräfrath, Heide 12
— Karl, Wwe., Ohligs, Schwanenstr. 18
— Kurt, Fabr.-Arb., Ohligs, Hachhauserstr. 44
— Martin, Landw. u. Hdlr., Höhscheid, Börsenstr. 41, F 227 37
— Max, Härter, Höhscheid, Adolfstr. 15
— Max, Postschaffner, Burgstr. 90
— Otto, Wwe., Roonstr. 8
— Paul, Arbeiter, Ohligs, Hachhauserstr. 21
— Paul, Bankdirektor, Hauptstr. 232a
— Paul, Fabr.-Arb., Höhscheid, Höschen 3a
— Paul, Härter, Höhscheid, Köcherstr. 33
— Robert, Härter, Grünewalderstr. 67
— Rudolf, Schleifer, Ohligs, Virchowstr. 19
— Walter, Fabr.-Arb., Ohligs, Kölnerstr. 67
— Walter, Fabr.-Arb., Gräfrath, Rathland 4
— Wilhelm, o. G., Höhscheid, Börsenstr. 41
— Wilhelm, o. G., Kasinostr. 62
— Willy, Ausmacher, Ohligs, Grünstr. 23
— Willi, Fabr.-Arb., Höhscheid, Bockert 7
Buchner, Artur, Wwe., Ohligs, Poststr. 45
— Ernst, Fabr.-Arb., Wupperstr. 105
— Ernst, Packer, Wiedenhofstr. 92
— Eugen, Buchbinder, Ohligs, Talstr. 2
— Franz, Gartenbaubetr., Wald, Mangenbergerstr. 46a, F 200 40
— Friedr., Anstreicher, Ohligs, Grabenstr. 9
— Fritz, Wwe., Kolw.-Hdlg., Hö., Widdert 13, F 210 36
— E. Wilh., Stahlw.-Fbr., Wupperstr. 71, F 207 82
— Gust., Buchhalter, Ohligs, Hildenerstr. 8
— Gustav, Wwe., Ohligs, Baustr. 19
— Johann, Maurer, Clauberstr. 81
— Josef, Baugesch., Paulstr. 11, F 245 31
— K., Kolonialw., Wald, Schlagbaumerstr. 54
— Lor., jun., Schmied, Höhscheid, Siepen 8
— Lor. sen., o. G., Höhscheid, Siepen 8
— Ottilie, Büglerin, Nordwall 32
— Otto, Härter u. Kolonialw., Brühlerstr. 77
— Paul, Beerdigungsinst., Oh., Baustr. 19, F 326 71
— Paul, Härter, Gräfrath, Schweizerstr. 4
— Philipp, Wwe., Schlagbaumerstr. 146
— Rudolf, Härter, Brühlerstr. 77
Buczkowski, Gust., Ausmacher, Wald, Beethovenstr. 56



Universitäts- und Landesbibliothek Düsseldorf
Stadtarchiv Solingen

Budde, August, Wwe., Ohligs, Kronenstr. 17
— Erich, Mechaniker, Höhscheid, Aufderhöherstr. 74
— Ernst, Schleifer, Dorperhof 80
— Ernst, Schleifer, Höhscheid, Widdert 31
— Erwin, Fabr.-Arb., Wald, Locherstr. 41
— Heinrich, Fabrikant, Wupperstr. 111
*Heinr. Budde, Metallgießerei (Wwe., Heinr. Budde), Wupperstr. 111, F 258 87
Budde, Heinr., Wwe., J/F. Heinr. B., Wupperstr. 122
— Herm., Fabrikant, Wupperstr. 122
— Herm., Obering., Oh., Kronenstr. 17, F 325 16
— Herm., Zahnarzt, Rathausstr. 14
— Hugo, Graveur, Schützenstr. 143
— Hugo, Lagerhalter, Höhscheid, Aufderhöherstr. 10
— Hugo, Wwe., Höhscheid, Aufderhöherstr. 10
— Karl, Schleifer, Höhscheid, Widdert 94
— Kornelius, Schleifer, Wald, Locherstr. 41
— Otto, Polierer Höhscheid, Widdert 31
— Otto, Spediteur, Ohligs, Schwanenstr. 9
— Wilh., Graveur, Wald, Sachsenstr. 3
Buddemeyer, Georg, Küster, Gräfrath, Zeppelinstr. 102
Buder, Friedr., Wwe., Höhscheid, Schützenstr. 5
Budrus, Gustav, Schlosser, Wupperstr. 121
Budt, August, Wwe., Schützenstr. 126
— Hugo, Kaufm., Hauptstr. 279, F 228 67
— Karl, Direktor, Wilhelmstr. 16, F 210 45
— Richard, Werkmeister, Gasstr. 18
Büchel, Friedr., Reider, Höhscheid, Evertzaue 3
— Friedr., jr., Reider, Höhscheid, Evertzaue 3
— Gustav, Ausmacher, Höhscheid, Wippe 10
— Gustav, Reider, Bülowstr. 42
— Paul, Fräser, Gräfrath, Neustr. 14
— Paul, Ingenieur, Gräfrath, Neustr. 11
— Paul, Oberpostsekretär, Bülowstr. 42
— Richard, Wwe., Gräfrath, Neustr. 11
— Rich. jr., Stadtsekr., Gräfrath, Neustr. 11
— Rudolf, Kaufmann, Ohligs, Hofstr. 8
— Rudolf, Stahlw.-Fbr., Ohligs, Hauptstr. 55, F 327 10
— Severin, Wwe., Unnersberg 45
— Walter, Stadtobersekr., Ohligs, Bismarckstr. 2
— Walter, Wwe., Maltheserstr. 63
Bücher, Alfred, Schlosser, Blumenstr. 1
— Aug., Reider, Wilzhaus 13, F 332 20
— Eugen, Vernickler, Ohligs, Fürk 2
— Hans, Stukkateur, Eichenstr. 31
— Hugo, Wwe., Ohligs, Fürk 2
— Paul, Kernmacher, Ohligs, Düsseldorferstr. 43
*W. Bücher & Co., Maschinenfabr. (Wilh. B.), Ohligs, Feldstr. 20, F 330 09
Bücher, Wilh., Fbrk., J/F. W. B & Co., Ohl., Feldstr. 20
Büchner, Paul, Verkäufer, Cronenbergerstr. 78
Büchter, Karl, Wwe., Gräfrath, Jägerstr. 7
— Kuno, Invalide, Wald, Donaustr. 47
— Kuno, Kaufmann, Wald, Düsseldorferstr. 20
— Paul, Kolw.-Hdlg., Gräfrath, Hauptstr. 19
Bückart, Heinr., Polsterer, Ohligs, Kreuzstr. 8
Bücken, Michael, Landwirt, Jagenberg 17
Bückendorf, Heinrich, Arbeiter, Gasstr. 17
— Richard, Metzgerm., Höhscheid, Aufderhöherstr. 110a
— Wilh., Fabr.-Arb., Ohligs, Hasselstr. 45
Buckhardt, Gustav, Vertreter, Ohligs, Altestr. 14
Büenfeld, Heinrich, Schlosser, Wa., Schlagbaumerstr. 82
Büge, Otto, städt. Arb., Höhscheid, Wittelsbacherstr. 189
Bügel, Karl, Wwe., Blumenstr. 44
Bühler, August, Händler, Ohligs, Kölnerstr. 60
— Friedrich, Schneider, Goethestr. 22
— Georg, Wwe., Ohligs, Barlerstr. 8
— Heinrich, Wwe., Goethestr. 4
— Otto, Küferei, Ohligs, Talstr. 60, F 332 78
— Otto jr., Kaufmann, Ohligs, Talstr. 60
Bühner, Georg, Fabr.-Arb., Dellestr. 16
— Karl, Drechsler, Wald, Stübbenerstr. 36
— Ottomar, Invalide, Wald, Zeppelinstr. 34
— Walter, Fabr.-Arb., Wald, Eschbachstr. 9
Bühren, Eduard, Operateur, Hauptstr. 286
Büker, Gustav, Ziegler, Gräfrath, Heide 6
Büll, Ernst, Schreinermstr., Wald, Charlottenstr. 15
— Friedr., Härter, Wald, Bergstr. 11
— Gebr., Schreinerei, Wald, Bergstr. 11, F 236 48
— Heinr., Betriebsleiter, Wald, Altenhoferstr. 22
— Karl, Fabrikant, T/F. Rich. Haastert & B., Wald, Hauptstr. 15, F 219 56
— Paul, Schreinermstr., Wald, Charlottenstr. 19
— Wilh., Möbeltechniker, Wald, Kamperstr. 6
— Wilh., Schreinermstr., Wald, Charlottenstr. 17
Büllesbach, Albert, Straßenb.-Führ., Hauptstr. 6a
— Artur, Nagler, Karl-Marx-Allee 11
— Franz, Scherenkontr., Goethestr. 18
— Herm., Werkmstr., Gräfrath, Tannenstr. 4
— Hugo, Lagerist, Nordstr. 15
Büllesbach, Johann, Wwe., Gerichtsstr. 17
— Josef, Telefon-Stenogr., Wald, Dültgenstalerstr. 21
— Karl, Lagerist, Ohligs, Junkerstr. 38
— Max, Ausmacher, Höhscheid, Köcherstr. 42
— Paul, Nagler, Florastr. 106
— Walter, Schweißer, Cronenbergerstr. 39
— Wilh., Nickelpolierer, Nordstr. 18a
— Wilh., Wwe., Nordstr. 15
Bülow, Friedr., kaufm. Angest., Ohligs, Kamperstr. 25
— Hans, Lehrer i. R., Grä., Zeppelinstr. 9c, F 232 69
Bültermann, Hrch., Elektr., Wald, Mangenbergerstr. 44
Bündgen, J., Vergolder, Wa., Richard-Wagnerstr. 121
Büngen, Joh., Schreiner, Höhscheid, Landwehrstr. 56
Bünger, Otto, Wwe., Ohligs, Kottendorferstr. 60
— Paul, Landwirt, Ohligs, Kottendorferstr. 60
Büngers, Johann, Arbeiter, Gräfrath, Gartenstr. 23
Bünte, Konrad, Kraftfahrer, Wald, Wilhelmstr. 7
Bürgel, Auskunftei, Geschäftsführer Carl Schmitt, Weyerstr. 37, F 222 66
Bürgel, Emil, Ehefrau, Ohligs, Broßhauserstr. 24b
— Emil, o. G., Ohligs, Broßhauserstr. 22
— Friedr., Arbeiter, Ohligs, Kreuzstr. 3
— Friedr., Fabr.-Arb., Ohligs, Broßhauserst. 24b
— Friedrich, Former, Höhscheid, Hermannstr. 20
— Fritz, Taschenmesserschlägerei, Ohligs, Hauptstr. 22½, F 322 02
— Heinrich, Fabr.-Arb., Ohligs, Ellerstr. 7
— Karl, Schleifer, Grünewalderstr. 5a
— Karl, Schleifer, Meisenburg 5
— Max, Wwe., Ohligs, Schillerstr. 4
— Paul, Friseur, Ohligs, Kölnerstr. 1
— Paul, Reisender, Gräfrath, Bimrich 2
— Paul, Schwertfeger, Cronenbergerstr. 39
— Peter, Arbeiter, Ohligs, Dahlerfeldstr. 2
— Rudolf, Ausmacher, Ohligs, Weyerstr. 20
— Rud., Kellner, Cronenbergerstr. 39
— Walter, Schleifer, Ohligs, Weyerstr. 18
— Wilh., Fabr.-Arb., Hauptstr. 218
— Wilh. sen., Schleifer, Ohligs, Hügelstr. 23
— Wilhelm, Wwe., Ohligs, Grabenstr. 18
— Willi, Fabr.-Arb., Ohligs, Dahlerfeldstr. 2
— Willi jun., Schleifer, Ohligs, Hügelstr. 23
Bürger, Hugo, Litograph, Ohligs, Kölnerstr. 44
— Philipp, Hauptlehrer a. D., Ohligs, Falkenstr. 1
Bürgerhof, Gastwirtsch., Kronenstr. 28, F 206 92
Bürling, Emil, Sattler, Grünewalderstr. 100
— Helmut, Dreher, Breitestr. 4
— Karl, Kaufmann, Ohligs, Hildenerstr. 14
— Paul, Härter, Kasinostr. 11
— Werner, Reider, Gartenstr. 4
Büscher, Albert, Schleifer, Höhscheid, Börsenstr. 27
— Arnold, Chauffeur, Ohligs, Scharrenberg 13
— Friedrich, Anstreicher, Wald, Feld 21
— Gustav, Wwe., Höhscheid, Gabelstr. 13
— Heinrich, Schleifer, Wald, Schloßstr. 34
— Heinrich, Schleifer, Wald, Schloßstr. 36
— Karl, Drechsler, Wald, Kleinestr. 12
— Karl, Kontrolleur, Höhscheid, Katternbergerstr. 139
— Max, Wwe., Wald, Wiedenkamperstr. 4
— Otto, Fabr.-Arb., Wald, Schloßstr. 34
— Otto, Fabr.-Arb., Wald, Schloßstr. 36
— Paul, Arbeiter, Wald, Beethovenstr. 260
— Paul, Fabr.-Arb., Höhscheid, Pfeilstr. 4
— Paul, Reider, Höhscheid, Oberstr. 14
— Peter, Packer, Ohligs, Dunkelnbergerstr. 17
— Rudolf, Arbeiter, Wald, Baustr. 20
— Rudolf, Schleifer, Wald, Schloßstr. 36
— Walter, Reider, Höhscheid, Gabelstr. 13
— Wilhelm, Schleifer, Wald, Henkämpchenstr. 29
Büsselmann, Eugen, Schmied, Grünstr. 6
— Karl, Kraftwagenf., Hö., Neuenhoferstr. 113, F 240 83
Büttgen, Karl, Wärter, Herderstr. 30
— Richard, Wwe., Herderstr. 30
Büttinghaus, Heinr., Wwe., Emilienstr. 25
Büttner, Artur, Justizobersekr., Ohligs, Hübben 15½
— Edmund, Maurer, Hauptstr. 225a
— Ed., Wwe., Ohligs, Tunnelstr. 33
— Josef, Schreiner, Weinsbergtalstr. 41
— Max, Stadtgärtner a. D., Gutenbergstr. 5
— Max, Werkmeister, Am Wossfeld 27
— Richard, Reider, Gutenbergstr. 5
Bützler, Erich, Schleifer, Wald, Donaustr. 29
— Hermann, Schreinerges., Wald, Dellerstr. 44
— Paul, Werkmeister, Wald, Donaustr. 21
— Paul jr., Schleifer, Wald, Donaustr. 21
Bug, Hugo, Bändemacher, Klingenstr. 121
— Hugo, Wwe., Klingenstr. 121
— Karl, Ausmacher, Klingenstr. 113
— Karl jr., Ausmacher, Klingenstr. 113
— Wilhelm, Schleifermstr., Wald, Eintrachtstr. 4
Buhe, Herm., Wwe., Ohligs, Oberwalderstr. 14
Buhl, Albert, Telegr.-Arb., Georg-Herwegh-Allee 28
Buhr, Franz, Fabrikarbeiter, I. Feld 1
— Friedrich, Abzieher, Schrodtberg 9
— Gustav, Kfm., Oh., Walderstr. 50, F 339 61
— Heinr., Fabr.-Arb., Schabergerstr. 55
— Johann, Kraftwagenf., Gräfrath, Gerberstr. 1
— Wilh., Fabr.-Arb., Schaberg 24
— Wilh., Pressenarbeiter, Müngstenerstr. 94
**Dr. med. Willy Buitkamp,** Hauptstr. 216 (neben der Deutschen Bank), F 222 95, Facharzt f. Hals-, Nasen- und Ohrenkrankheiten, Sprechst.: 9—12, 15—17 Uhr
Bukofski, Franz, Fabr.-Arb., Blumenstr. 26
— Johann, Fabr.-Arb., Kirschbaumerstr. 5
— Lorenz, Wwe., Blumenstr. 26
Bulke, Friedrich, Fabr.-Arb., Wald, Opferfelderstr. 8
Bull, Wilh., Wwe., Brühlerstr. 126
Bullerschen, Heinr., Restaur., Bäckerei, Höhscheid, Untenrüden 14, F 259 96
Bunde, Artur, Pol.-Oberwachtmstr., I. Felderstr. 112
Bungards, Hans, Restaurateur, Grünewalderstr. 47
— Karl, Gabelfabrkt., An den Pappeln 20
— Paul, Hotelier, Bergstr. 4, F 201 08
Bungardt, Anton, Werkmstr., Oh., Dunkelnbergerstr. 4
Bungarts, Willi, Schleifer, Florastr. 66
Bungartz, Fritz, Landwirt, Dorperhof 78a
— Karl, Schleifer, Florastr. 64
— Michel, Landwirt, Dorperhof 78a
— Paul, Arbeiter, Frühlingstr. 11
— Peter, Händler, Kölnerstr. 59a
Bunse, August, Wwe., Brühlerstr. 107
— Friedr., Ausmacher, Am Kannenhof 24
— Friedr., Techniker, Ohligs, Karlstr. 1
— Friedr., Wwe., Wupperstr. 175
— Herm., Hausierer, Wupperstr. 175
— Karl, Schläger, Wald, Frankenstr. 56
— Paul, Vernickler, Wald, Beethovenstr. 84
— Wilhelm, Fabr.-Arb., Wald, Frankenstr. 1
Bunten, Ernst, Bademstr., Grünbaumstr. 56
— Ernst, Wwe., Wald, Eintrachtstr. 20
— Ernst, Wwe., Körnerstr. 19
— Otto, Ausmacher, Hauptstr. 52a
— Paul, Schriftsetzer, Wald, Frankenstr. 13
— Paul, Wwe., Wald, Albrechtstr. 17a
Buntenbach, Albert, Nagler, Hö., Neuenhoferstr. 75
— Albert, Wwe., Cronenbergerstr. 33
— Artur, Arbeiter, Wald, Mangenbergerstr. 32
**Arthur Buntenbach,**
Sanitäre Anlagen, Zentralheizungen
Sol.-Höhscheid, Neuenhoferstr. 72, F 247 35
Buntenbach, Artur, Schlosser, Erbenhäuschen 86
— Ernst, Kaufmann, Kanalstr. 47
— Ernst, Nagler, Nordstr. 8
— Ernst, Schlosser, Gräfrath, Rauenhaus 11
— Ernst, Taschenmessersabr., Oh., Uferstr. 21, F 330 70
— Ferd., Klempnerei, Inst.-Gesch., Höhscheid, Neuenhoferstr. 72, F 212 90
— Friedr., Wwe., Katternbergerstr. 84
— Friedr. Wilh., Wwe., Höhscheid, Bahnstr. 3
*F. W. Buntenbach, Stahlw.-F., (Fritz Conrads, Heinr. Heikenfeld), Höhscheid, Bahnstr. 3, F 321 02
Buntenbach, Gust., Scherennagler, Hö., Bergerstr. 44
— Herm., Oberpostschaffn., Cäcilienstr. 30
— Hugo, Dreher, Helenenstr. 27
— Hugo, Wirt, Wald, Stübbenerstr. 6, F 236 86
— Hugo, Schleifer, Gräfrath, Altenfeld 4
— Julius, Kfm., Hö., Neuenhoferstr. 75 F 244 66
— Karl, Ausmacher, Weinsbergtalstr. 35
— Karl, Nagler, Katternbergerstr. 84
— Karl, o. G., Höhscheid, Wüstenstr. 5
— Karl, Schleifer, Ohligs, Bech 18
— Otto, Fabr.-Arb., Ohligs, Am Stadtgarten 15
— Otto, Wwe., Herderstr. 31
— Paul, Schlosser, Gräfrath, Oben-Flachsberg 30a
— Robert, Fabrkt., Hö., Neuenhoferstr. 25, F 244 66
— Rob., Schleifer, Gräfrath, Altenfeld 3
— Robert, Schuhmachermstr., Hö., Aufderhöherstr. 51
— Rud., Arbeiter, Wald, Hahnenhaus 5
— Walter, Fabr.-Arb., Ohligs, Hauptstr. 24
— Walter, Wwe., Ohligs, Bech 3
Buos, Karl, Darhalter, Ohligs, Hofstr. 51
— Max, Arbeiter, Ohligs, Poststr. 66a
— Max, Zementeur, Ohligs, Hasselstr. 23
— Wilh., Schleifer, Ohligs, Wörthstr. 22
Burbach, Emil, Buchhalter, Bismarckstr. 144
— Heinrich, Ausmacher, Ohligs, Badstr. 31
— Peter, Stellwerkmstr., Grünewalderstr. 7
— Wilh., Schlosser, Grünewalderstr. 7
Burbaum, Heinr., Schleifer, Ohligs, Nordstr. 43

Universitäts- und Landesbibliothek Düsseldorf
Stadtarchiv Solingen

Burbaum, Wilh., Schleifer, Ohligs, Marktstr. 34
Burbeck, Wilhelm, Modellschreiner, Weyersbergerstr. 61
Burchard, Alb., Wwe., Kasinostr. 84
— Hans, Monteur, Kasinostr. 84
Burchartz, Franz, Landw., Höhsch., Untenkatternberg 12
Burckardt, Richard, Kaufm., Rathausstr. 8, F 245 91
Burckhardt, Ewald, Schleifer, Brühlerstr. 115
— Osw., Schleifer, Maltheserstr. 25
Burdorf, Harry, Dreher, Wald, Dültgenstalerstr. 7
— Theodor, Buchdrucker, Wald, Dültgenstalerstr. 21
Burg, Erich, Handl.-Geh., Wald, Schlagbaumerstr. 103
— Johs., Wirt, Wald, Bergstr. 9, F 237 56
von der Burg, Herm., Zimmermstr., I. Feld 15
Burger, Jakob, Wwe., Wald, Sternstr. 3
*The Burgham, Tools & Cutlery Co., G. m. b. H., Weyerstr. 25, F 245 26
Burghardt, Alfred, Schreiner, Lingmannstr. 6
— Emil, o. G., Höhscheid, Racken 14
— Ernst, Formermstr., Wald, Oben-Jitterstr. 13
— Ernst, Straßenbahnschaffn., Ohligs, Hildenerstr. 14
— Josef, Straßenbahner, Wupperstr. 72
— Karl, Schleifer, Ohligs, Anfangstr. 14
Burghartz, Rich., Elektr.-Mont., Hö., Neuenhoferstr. 78
Burgmann, Karl, Konditor, Ohligs, Feldstr. 23
Burgmer, August, Wwe., Gartenstr. 17
— Erwin, Ausmacher, Gartenstr. 17
— Paul, Ausmacher, Gartenstr. 17
— Rudolf, Ausmacher, Karl-Marx-Allee 31
— Wilhelm, Ausmacher, Gartenstr. 17
Burius, Emil, Fabrikarbeiter, Ohligs, Blücherstr. 5
Burken, Heinrich, Fuhrmann, Brühlerstr. 50
Burkert, Paul, Vertreter, Schützenstr. 38
Burkhardt, Auguste, Wwe., Höhscheid, Höfchen 4
— Ernst, Ausmacher, Südstr. 26
— Ernst, Schlosser, Krahenhöhe 12
— Hugo, Schleifer, Maltheserstr. 33
— Ludwig, Dr. med., Arzt, Birkerstr. 1
— Oskar, Arbeiter, Hauptstr. 216
Burmeister, Elise, Wwe., Höhscheid, Hossenhauserstr. 8
— Karl, Schlosser, Ohligs, Birkenstr. 5
Burnay, Emil, Arbeiter, Ufergartenstr. 19
Burren, H., Schneidermstr., Kronenstr. 34, F 231 35
— Wilh., Fabrikarbeiter, Höhscheid, Bergerstr. 97
— Wilhelm, landw. Arbeiter, Höhscheid, Bergerstr. 97
Bursch, Friedr., Fabrikarbeiter, Schlickerweg 28
Burscheid, Hans, Schweißer, Ohligs, Ziegelstr. 10
— Herm., Fabrikarbeiter, Ohligs, Schillerstr. 15
Burt, Walter, Buchhalter, Friedrichstr. 15
Busana, Josef, Schläger, Windfeln 4
Busbach, Albert, o. G., Gasstr. 60
— Friedrich, Invalide, Beckmannstr. 73
— H., Fbr. f. Instrum., Gräfr., Yorkstr. 6, F 235 77
— Otto, Nagler, Gräfrath, Theresienstr. 13
— Paul, Schlossermstr., Wald, Unionstr. 13
— Wilh., Reider, Gräfrath, Yorkstr. 6
— Wilh., Wwe., Höhscheid, Racken 11
— Willi, Hausierer, Ohligs, Bergstr. 19
Busboom, Bernh., Buchhalt., Wald, Kleinenbergerstr. 11
— J., Klempn. u. Inst., Wald, Lessingstr. 10, F 229 13
— Karl, Klempnerges., Fritz-Reuterstr. 25
— Poppe, Malermstr., Wiedenhofstr. 1, F 221 42
Busch, Adolf, Wwe., Gräfrath, Charlottenstr. 8
— Albert, Former, Wald, Frankenstr. 49
— Albert, Schleifer, Lindenbaumstr. 37
— Albert, Wwe., Wald, Beethovenstr. 32
— Andreas, Arbeiter, Höhscheid, Aufderhöherstr. 125
— Artur, Fabrikarbeiter, Kasinostr. 89
— Artur, Former, Wald, Albrechtstr. 14
— Arthur, Schleifer, I. Felderstr. 82
— August, Schalenschneider, Burgstr. 95a
— Bernhard, o. B., Kanalstr. 49
— Daniel, Städt. Arbeiter, Krahenhöhe 6a
— Edmund, Fabrikarbeiter, Höhsch., Oben-Pilhausen 91
— Edmund, Schleifer, Wald, Feld 19
— Eduard, Wwe., Kirbergerstr. 13
— Emil, Ausmacher, Höhscheid, Aufderhöherstr. 72
— Erich, Schläger, Breitestr. 5
— Ernst, Fabrkt., Kurfürstenstr. 12a
— Ernst, Fabrikführer, Weinsbergtalstr. 61
— Ernst, Fabrikarbeiter, Wupperstr. 21
— Ernst, Fabrikationsf., Wald, Sommerstr. 15
— Ernst, kaufm. Angest., Gräfrath, Schlagbaum 40
— Ernst, Reider, Wald, Lucasstr. 3
— Ernst, Schleifer, I. Felderstr. 82

***Ernst Busch** Dorperstraße 27 F 22308
Spez.: Kürschnermesser D. R. G. M.

Busch, Ernst, Wirt, Höhscheid, Sandstr. 127
— Ernst, Wwe., Wald, Schulstr. 4
Busch, Ernst, Wwe., Weinsbergtalstr. 15
— Eugen, Fabrikarbeiter, Ohligs, Wieseldick 5
— Eug., Fabrkt., T/F. Beckort & B., Wald, Paulstr. 3
— Ewald, Wwe., Kölnerstr. 40a
— Franz, Reider, Höhscheid, Katternbergerstr. 97
— Franz, Reisender, Fritz-Reuterstr. 17
— Franz, Reisender, Wald, Sandstr. 3
— Franz, Werkmeister, Roonstr. 15
— Franz, Wwe., Hauptstr. 89
— Frieda, o. G., Wald, Schlagbaumerstr. 53
— Friedrich, Ausmacher, Königsmühle 5
— Friedrich, Dachdecker, Wald, Sonnenschein 5
— Friedrich, Handlungsgeh., Dorperstr. 27
— Friedrich, o. G., Höhscheid, Bergerstr. 72
— Friedrich, Reider, Ohligs, Kornstr. 15
— Friedrich, Reisender, Gabelsbergerstr. 59
— Friedrich, Schleifer, Ohligs, Ringstr. 10
— Fritz, Angestellter, Schillerstr. 28
— Fritz, Packer, Brühlerstr. 55
— Fritz, Schleifer, I. Felderstr. 86
— Georg, Fabrikarbeiter, Wald, Herbergerstr. 20
— Gerhard, Wwe., Höhscheid, Katternbergerstr. 97
— Gustav, Wwe., Eichenstr. 53
— Gustav, Wwe., Wald, Hauptstr. 190
— Gustav, Wwe., Wald, Schillerstr. 16
— Gustav, Wwe., Ohligs, Wieseldick 8
— Gustav, Wwe., Hebamme, Höhscheid, Wienerstr. 31
— Hans, Kfm., Wald, Donaustr. 49a, F 216 61
— Heinrich, Arbeiter, Klingenstr. 130
— Heinr., Schleifer, Höhscheid, Breitestr. 32
— Heinr., Schlosser, Wald, Emilienstr. 23
— Heinr., Stahlw.-Fbr., Paulstr. 39, F 234 77
— Herbert, Handlgs.-Geh., Wald, Hauptstr. 52
— Herm., Arbeiter, Weyersbergerstr. 40f
— Herm., Bote, Hauptstr. 248
— Hermann, Fabrikarbeiter, Kirschbaumerstr. 12
— Hermann, Klempner, Höhscheid, Neuenhaus 24
— Hermann, Reider, Höhscheid, Rölscheiderstr. 7a
— Hermann, Schmirgelhdl., Wald, Stübbenerstr. 28b
— Hugo, Scherenfbr., Oh., Am Stadtgarten 15, F 320 09
— Hugo, Wwe., Bismarckstr. 93
— Hugo, Wwe., Busch 24
— Hugo, Wwe., Florastr. 61
— Johann, Dreher, Brühlerstr. 87
— Josef, Straßenwärter, Höhsch., Aufderhöherstr. 65
— Julie, Händlerin, Goldstr. 8
— Karl, Bäcker, Höhscheid, Neuenhoferstr. 101a
— K., Fabrkt., T/F. Wilh. B. Söhne, Oh., Querstr. 47
— Karl, Härter, Höhscheid, Breitestr. 14
— Karl, Hammerarbeiter, Höhscheid, Breitestr. 32
— Karl, Heizer, Wald, Emilienstr. 23
— Karl, Hilfsarbeiter, Wald, Freiligrathstr. 19
— Karl, Kaufm., Lindenweg 25
— Karl, Kellner, Höhscheid, Hingenberg 34a
— Karl, Kohlenhdlg. u. Fuhrgesch., Hö., Bergerstr. 21, F 225 70
— Karl, Reider, Georg-Herwegh-Allee 20
— Karl, Schleifer, Goebenstr. 7
— Karl, Schleifer, Wald, Stübbenerstr. 14
— Karl, Schleifer, Wald, Wiesenstr. 2
— Karl, Schlosser, Lingmannstr. 18
— Karl, Schlosser, Nordstr. 28
— Karl, Schmied, IV. Feld 38
— Karl, Stahlw.-Spalter, Meisenburg 30/31
— Karl, Stellmachermstr., Cronenbergerstr. 66
— Karl, Wwe., I. Felderstr. 64
— Karl, Wwe., Gasstr. 67
— Karl, Wwe., Kirbergerstr. 27
— Karl, Wwe., Schlicken 39
— Karl Wilhelm, Schlosserges., Höhscheid, Holzkamp 10
— K., Wwe., Wirtin, Oh., Düsseldorferstr. 71, F 335 75
— Konrad, Wwe., Bockerterstr. 107
— Kuno, Ausmacher, Ohligs, Ostr. 30
— Mathias, Fabrikarbeiter, Hö., Katternbergerstr. 97
— Max, Fabrikant, Ohligs, Schorbergerstr. 41
— Max, Kaufmann, Wald, Florastr. 16
— Max, Schleifer, Kanalstr. 43
— Max, Werkmeister, Schwertstr. 6a
— Max jr., Schlosser, Schwertstr. 6a
— Oskar, Feinbäckerei, Bockerterstr. 107, F 211 02
— Oswald, Schlosser, Wald, Schloßstr. 10
— Otto, Ausmacher, Ohligs, Querstr. 45
— Otto, Ehefrau, Dorperstr. 68
— Otto, Filialleiter, Ohligs, Kornstr. 7
*Otto Busch, Rasiermesserfabrik, Wa., Altenhoferstr. 30, F 217 56
Busch, Otto, Schläger, Nordstr. 48a
— Otto, Schlosser, Dorperstr. 27
— Otto, Wwe., Müngstenerstr. 87
— Otto, Wwe., Theegarten 10
Busch, Parl, Ackerer, Dellestr. 95
— Paul, Arbeiter, Düsseldorferstr. 79a
— Paul, Arbeiter, Kreuzstr. 31
— Paul, Arbeiter, Wald, Schlagbaumerstr. 46
— Paul, Ausmacher, Wupperstr. 21
— Paul, Fabrkt., T/F. Wilh. B. Söhne, Oh., Grünewalderstr. 3
— Paul, Hauptbuchhalter, Schlickerweg 12
— Paul, Kfm., Wupperstr. 1, F 242 65
— Paul, Pferdeknecht, Ohligs, Weststr. 23
— Paul, Reisender, Weststr. 25a
— Paul, Schleifer, Müngstenerstr. 87
— Paul, Schwertfeger, Bismarckstr. 16
— Paul, Ackerer, Dellestr. 95
— Peter, Schmelzer, II. Hästen 19
— Peter, Wwe., Höhscheid, Holzkamp 10
— Richard, Versandgesch., Ohligs, Dahl 18
— Richard, Wwe., Wald, Parallelstr. 28
— Richard, Wwe., Ohligs, Weyer 1
— Rudolf, Galvaniseur, Theegarten 10
— Walter, Kfm., Wald, Düsseldorferstr. 4a, F 216 62
— Walter, o. G., Wald, Frankenplatz 6
— Walter, Postschaffner, Bismarckstr. 93
— Walter, Reisender, Hasselstr. 92
— Walter, Schuhmacher, Kölnerstr. 110
— Walter jr., Kaufmann, Wald, Düsseldorferstr. 4a
— Wilh., Arbeiter, Höhscheid, Kulle 17
— Wilhelm, Fabrikarbeiter, Kasinostr. 89
— Wilh., Former, Ohligs, Baustr. 2a
— Wilh., Former, Weyersbergerstr. 18
— Wilh., Hammerführer, Höhscheid, Breitestr. 32
— Wilh., Wwe., Düsseldorferstr. 31
— Wilh., Wwe., Ohligs, Querstr. 47
— Wilhelm jr., Fabrikant, Ohligs, Querstr. 47
— Wilh jr., Verkäufer, Hauptstr. 5a
*Wilh. Busch Söhne, Stahlwarenfabrik (Paul u. Karl B.), Ohligs, Querstr. 47, F 326 64
Busch, Willi, Kernmacher, Cronenbergerstr. 123
— Willi, Schleifer, Goethestr. 9a
— Willi, Schleifer, Eichenstr. 53
— Willy, Wirt, Wald, Hauptstr. 52, F 208 75
Buscher, Hermann, Milchhdl., Südstr. 27
— Herm., Wäsche-Gesch., Hauptstr. 296, F 253 89
— Julius, Fabrikant, Wald, Palmenstr. 13
— Karl, o. G., I. Felderstr. 5
— Max, Wwe., Ohligs, Oberwalderstr. 56
— Paul, elektr. Gesch., I. Felderstr. 5, F 241 62
— Paula, Lehrerin, I. Felderstr. 36b
Buschfeld, Max, Arbeiter, Hauptstr. 100
— Otto, Schleifer, Hauptstr. 100
Buschhaus, Geschw., Hochstr. 46
— Julius, Generalvertr., Hochstr. 46, F 230 45
Buschhausen, Karl, Schläger, Wald, Werderstr. 40e
— Karl, Wwe., Wald, Werderstr. 40e
— Wilh., Schleifer, Höhscheid, Josefstr. 11
Buschhorn, Gottfried, Zugführer, Kanalstr. 64
— Max, Schlosser, Jägerstr. 60
Buschmann, Aug., Arbeiter, Ritterstr. 54
— August, Fabrikarbeiter, Weyersbergerstr. 32
— Aug., Wwe., Ohligs, Kottendorferstr. 47
— Bruno, Gärtnereibes., Ohligs, Rathausstr. 24
*Emil Buschmann, Baugeschäft (Emil Wwe. u. Ernst B.), Wald, Hauptstr. 166, F 201 76
Buschmann, Emil, o. G., Emilienstr. 14
— Emil, Wwe., Wald, Hauptstr. 166
— Ernst, Architekt, T/F. Emil B., Wald, Schulstr. 25, F 200 48
— Ernst, Arbeiter, Ohligs, Brüderstr. 38
— Ernst, Drucksachenvertr., Roonstr. 20, F 207 31
— Eugen, Fabr.-Geh., Wald, Schlagbaumerstr. 61
— Hans, Architekt, Wald, Schlagbaumerstr. 35
— Heinrich, Fabrikationsf., Wald, Poststr. 26
— H., Lebensmittelhdlg., Oh., Kreuzstr. 3, F 330 67
— Heinrich, Wwe., Wald, Wittkullerstr. 35
— Joh., Händler, Ohligs, Kreuzstr. 3
— Karl, Bote, Gräfrath, Walderstr. 2
— Karl, Gartentechniker, Ohligs, Rathausstr. 24
— Karl, Heizer, Wald, Schlagbaumerstr. 61
— Karl, Juwelier, Oh., Rathausstr. 25, F 339 80
— Karl, Kolonialw., Wald, Hauptstr. 228, F 242 33
— Karl, Kolonialwarenhdlg., Wald, Poststr. 26
— Karl, Schleifer, Ohligs, Hackhauserstr. 24
— Kuno, Ehefrau, Wald, Krausen 13
— Max, Arbeiter, Wald, Altenhoferstr. 48
— Paul, Gehilfe, Gräfrath, Walderstr. 2
— Werner, Wwe., Wald, Hauptstr. 166
— Wilhelm, Gärtner, Oh., Rathausstr. 24½, F 332 62
— Wilh., Reider, Dorperstr. 16
Buschtöns, Artur, Schleifer, Nordwall 2
— Erwin, Schleifer, Höhscheid, Bockert 6

Universitäts- und Landesbibliothek Düsseldorf
Stadtarchiv Solingen

Buschtöns, Friedr., Vertreter, Paulstr. 13
— Karl, Schleifer, Höhscheid, Oberstr. 34
— Paul, Schleifer, Höhscheid, Oben-Pilghausen 28
— Wilhelm, Schleifer, Paulstr. 13
Buse, Karl, Schlossergeh., Augustastr. 41
Busenbecker, Karl, Invalide, Mangenbergerstr. 105
Busold, E., Schlosser, Ohligs, Schmalzgrube 1
— Heinrich, Wwe., Ohligs, Hochstr. 40
— Theodor, Schreiner, Ohligs, Schmalzgrube 1
— Walter, Schlosser, Ohligs, Hochstr. 40
— Wilh., Fabrikant, Ohligs, Marienstr. 16
Buß, Albrecht, Fabrikarbeiter, Dorperhof 62
— Alex, Fabrikarbeiter, Kirschbaumerstr. 45
— August, Ausmacher, Wiedenhof 4
— Franz, Ausmacher, Maltheserstr. 22
— Georg, Reider, Gräfrath, Werner Str. 81
— Gustav, Fabrikarbeiter, Südstr. 24
— Gustav, Schuhmacher, Ufergartenstr. 13
— Gustav, Wwe., Kirschbaumerstr. 45
— Heinr., Schleifer, Höhscheid, Oben-Katternberg 11
— Josef, Fabrikarbeit., Höhscheid, Oben-Katternberg 10
— Josef, Klempner, Schützenstr. 103
— Josef, Wwe., Höhscheid, Oben-Katternberg 10
— Josef, Wwe., Westwall 8
— Karl, Fabrikarbeiter, Bergstr. 64
— Karl, Schläger, Höhscheid, Oben-Katternberg 11
— Karl, Wwe., Maltheserstr. 22
— Max, Ausmacher, Wiedenhof 4
— Paul, Schleifer, Hasselstr. 89
— Rudolf, Schleifer, Ohligs, Hauptstr. 69
— Walter, Fabrikarbeiter, Lerchenstr. 50
— Walter jr., Instrumentenmacher, Lerchenstr. 50
— Wilhelm, Ausmacher, Höhscheid, Oben-Katternberg 45
— Wilh., Fuhrmann, Kirschbaumerstr. 45
— Willi, Darhalter, Höhscheid, Oben-Katternberg 11
van den Busche, Joh., Obering., Henckelsstr. 23
Busse, Artur, Schläger, Höhscheid, Hoffnungsstr. 119
— Aug., Arbeiter, Wald, Eschbachstr. 93
— Emil, Ober-Regierungrat, Weyerstr. 25
— Ernst, Wwe., Höhscheid, Hoffnungsstr. 119
— Heinr., Kaufmann, Kurfürstenstr. 10
— Heinrich, Packermeister, Baumstr. 36
— Josef, Reisender, Ritterstr. 77
— Karl, Magazin-Verw., Hauptstr. 225
— Karl jr., Arbeiter, Hauptstr. 225
— L., Pianohaus, Hauptstr. 231, F 232 20
— Otto, Härter, Beckmannstr. 36
— Wilh., Kolw.-Händler, Cronenbergerstr. 78
— Wilh., Wwe., Stöckerberg 22
— Bußmann, Paul, Postassist., Bismarckstr. 93
— Peter, Postassist. a. D., Bergstr. 31
Butterweck, Max, Pliester, Gräfrath, Focherstr. 5
Butz, Adolf, Kaufmann, Wald, Gazellenstr. 1
— Albert, Ausmacher, Ohligs, Ziegelstr. 20
— Albert, Härter, Westwall 5
— Alfred, Beamter, Wundesstr. 11
— Edmund, Härter, Wald, Dellerstr. 25
— Edmund, Wwe., Höhscheid, Unten-Rüden 9
— Emil, Techniker, Ohligs, Hasselstr. 47
— Emil, Wirt, Ohligs, Dunkelnbergerstr. 11
— Erich, Schleifer, Ohligs, Grünstr. 42
— Ernst, Kaufmann, Lindenbaumstr. 30
— Ernst, Prokurist, Ohligs, Altestr. 12
— Ernst, Wwe., Ohligs, Schützenstr. 30
— Eugen, Buchhalter, Zweigstr. 23
— Eugen, Ehefrau, Ohligs, Diepenbruchersstr. 18
— Eugen, Kontrolleur, Ohligs, Gellertstr. 16
— Ewald, Arbeiter, Ohligs, Dunkelnbergerstr. 62a
— Ewald, Schleifer, Oststr. 32
— Friedrich, Drechsler, Ohligs, Grabenstr. 13
— Friedrich, Werkmeister, Höhscheid, Wüstenstr. 9
— Fritz, Schleifer, Weyersbergerstr. 50

**Grete Butz** Strümpfe Handarbeitsgarne
Kasernenstraße 11 am Markt
Wohn.: Wald, Sandstr. 9

Butz, Gustav, Kappenmacher, Wald, Sandstr. 9
— Karl, Wwe., Kolw.-Gesch., Wald, Irlerstr. 9
— Hugo, Ausmacher, Ohligs, Feldstr. 21
— Hugo, Elektriker, Ohligs, Schwanenstr. 53
— Hugo, Monteur, Mangenbergerstr. 5
— Hugo, Schleifer, Höhscheid, Nölscheiderstr. 57
— Karl, Fabrikarbeiter, Ohligs, Freiheitstr. 31
— Karl, Fabrikarbeiter, Ohligs, Lindenstr. 21a
— Karl, Ochsen- u. Schweinemetzgerei, Ohligs, Düsseldorferstr. 25, F 326 72
— Karl, Rangiermstr., Ohligs, Dunkelnbergerstr. 59
— Karl, Wwe., Kolw.-Gesch., Wald, Irlerstr. 9
— Karl, Wwe., o. G., Ohligs, Jahnstr. 1
— Max, Härter, Wald, Dellerstr. 25
Butz, Max, Schleifer, Ohligs, Grünstr. 46
— Otto, Agent, Ohligs, Marktstr. 31
— Otto, Fabrikarbeiter, Ohligs, Haanerstr. 100
— Otto, Nickelpolierer, Ohligs, Schützenstr. 30
— Otto, Schleifer, Ohligs, Dahlerfeldstr. 9

**OTTO BUTZI – Sol.-Ohligs**
Hackhauserstraße 1, F 32004
Stahlwarenfabrikation - Spez.: Scheren

Butz, Otto, Wwe., Ohligs, Diepenbruchersstr. 31
— Paul, Fabrikarbeiter, Ohligs, Kornstr. 23
— Paul, Fabrikarbeiter, Ohligs, Schmalzgrube 4
— Paul, Schleifer, Ohligs, Fürk 13
— Paul, Wwe., Ohligs, Fürk 13
— Robert, Wwe., Ohligs, Dunkelnbergerstr. 6
— Rudolf, Dreher, An der Katzbach 37
— Rudolf, Ingenieur, Ohligs, Altestr. 12, F 330 67
— Rudolf, Prokurist, Ohligs, Altestr. 12
— Wilh., Invalide, Ohligs, Poschheide 14
— Wilh., Chauffeur, Ohligs, Fürkerfeldstr. 26
— Wilhelm, Schleifer, Wald, Dellerstr. 58
Butzmühlen, Arthur, Drechsler, Ohligs, Kölnerstr. 40
— August, Filialleiter, Ohligs, Rathausstr. 11
— Bruno, Reider, Ohligs, Ellerstr. 14
— Emil, Bäckerei, Wald, Wittkullerstr. 37, F 246 44
**Ernst Butzmühlen, Bäckerei u. Restauration, Sol.-Ohligs, Friedenstr. 31, F 328 11**
Butzmühlen, E., Butt.- u. Eierhdl., Oh., Merscheiderstr. 33
— Ernst, o. G., Ohligs, Ellerstr. 14
— Ernst, Werkmeister, Ohligs, Freiheitstr. 44
— Ernst jun., Bäcker, Ohligs, Friedenstr. 34
— Ewald, Wwe., Kolw.-Hdlg., Gräfr., Zeppelinstr. 160
*Friedrich Butzmühlen (Wilh. B.), Weingroßhandlung, Wald, Hauptstr. 57, F 251 06
Butzmühlen, Friedr., Wwe., Wald, Gütchen 3
— Friedr., Wwe., Wald, Hauptstr. 57
— Hugo, Bäckerei, Höhscheid, Steinendorf 1, F 326 95
— Hugo, Fabrikarbeiter, Ohligs, Baverterstr. 32
— Hugo, Fabrikarbeiter, Ohligs, Düsseldorferstr. 17
— Hugo jr., Bäcker, Höhscheid, Steinendorf 1
— Karl, 1. Kirchenrendant, Wald, Freiheitstr. 44
— Karl, Konditor, Ohligs, Merscheiderstr. 33
— Karl, Schlosser, Ohligs, Freiheitstr. 44
— Karl, Wwe., Wald, Altestr. 5
— Kurt, Arbeiter, Ohligs, Hackhauserstr. 30
— Kurt, Wwe., Ohligs, Hackhauserstr. 30
— Max, Reider, Ohligs, Fichtenstr. 7
— Oskar, städt. Arbeiter, Wald, Wittkulle 3
— Otto, Kolw.-Gesch., Ohligs, Ellerstr. 6
— Otto, Reider, Ohligs, Ellerstr. 6
— Otto, Wwe., Ohligs, Rathausstr. 11
— Paul, Kellner, Schrodtberg 30
— Paul, Reider, Ohligs, Ellerstr. 6
— Walter, Härter, Ohligs, Niederstr. 13
— Wilh., Bäckerei u. Kolonialw., Höhsch., Neuenhaus 1, F 246 52
— Wilh., Kfm., J/F. Friedrich B., Wald, Hauptstr. 57
— Wilh., Rest. u. Konditorei, Oh., Merscheiderstr. 33, F 320 77
— Wilh. jr., Konditor, Ohligs, Merscheiderstr. 33
Butzmüllen, Alfons, Reider, Ohligs, Jägerstr. 9

## C

Caesar, Louis, Gewerberat, Schützenstr. 21
Cahn, Joh., Reisender, Cäcilienstr. 15
— Karl, Wwe., Cäcilienstr. 15
Camphausen, Gerh., o. G., Oststr. 26
— Oskar, Lithograph, Oststr. 26
Canisius, H., Geschäftsf., Oh., Wilhelmstr. 12, F 331 92
Capek, Franz, Abteilungsleiter, Gräfrath, Walderstr. 14
Capelle, Karl, Wwe., Ohligs, Baverterstr. 7
Caplan, Artur, Schlosser, Gräfrath, Hochstr. 37
— Willi, Chauffeur, Gräfrath, Hochstr. 37
Cappocci, G., Eisverkäufer, Hauptstr. 271/73
— Karm., Händler, Hauptstr. 271/73
Caratiola, August, Sattlergeh., Kreuzstr. 27
— Erich, Portefeuiller, Kreuzstr. 27
— Josef, Wwe., Am Wolfsfeld 2a
— Wilhelm, Fabr.-Führer, Bismarckstr. 81
Cardéneo, W., Reider, Brühlerstr. 101c
Caritas-Sekretariat, Kasinostr. 7a, F 253 77
Carl, Heinrich, Arbeiter, Gräfrath, Rümmen 31
Carnein, Paul, Handl.-Geh., Karl-Marx-Allee 22
— Wilh., Lackierer, Wald, Dewekstr. 5
Carpentier, Franz, Invalide, Wald, Eipaßstr. 100a
Carrié, Anton, Schreiner, Grünewalderstr. 65
Casel, Johann, Invalide, Ohligs, Grünstr. 32a
— Paul, Postschaffner, Ohligs, Forststr. 12
— Walter, Schreinergeh., Südstr. 8
Casino-Gesellschaft, Hauptstr. 198, F 209 24
Caspar, Heinrich, Fabrikarbeiter, Papiermühle 5
Caspari, Karl, Hoteldiener, Kölnerstr. 107
— August, Wwe., Wald, Hauptstr. 37
— Ernst, Nickelpolierer, Höhsch., Mittel-Pilghausen 30a
— Eugen, Ausmacher, Höhscheid, Mittel-Pilghausen 30a
— Heinr., Lehrer, Kurfürstenstr. 20
— Hugo, Fabrikarbeiter, Florastr. 92
Caspars, Fritz, o. G., Höhscheid, Böckersberg 4
— Wilh., Händler, Dorperstr. 30a
— Willy, Elektriker, Dorperstr. 32
Caspers, Anna, o. G., Wald, Sternstr. 19
— August, Wwe., Johannisstr. 24
*C. Otto Caspers, Lack-pp.-Großhdlg. (Fritz C. u. Erben C. Otto C.), Wald, Opferfelderstr. 26, F 206 00
Caspers, David, Schleifer, Höhscheid, Widdert 3
— Edgar, Damaszierer, Gräfrath, Schlagbaum 40
— Eduard, Schleifer, Ohligs, Frühlingstr. 18
— Ernst, Ausmacher, Brühlerstr. 98
— Ernst, Schleifer, Ohligs, Kamperstr. 19a
— Friedr., Kfm., J/F. C. Otto C., Wald, Hauptstr. 28
— Friedrich, Schleifer, Höhsch., Oben-Katternberg 14
— Herbert, Chef-Redakteur, Wald, Hauptstr. 71
— Joh., Arbeiter, Gräfrath, Nettelbeckstr. 31
— Karl, Schleifer, Ohligs, Höhscheiderstr. 131
— Kuno, Lehrer, Wald, Poststr. 22
— Paul, Schleifer, Blumenstr. 96
— Peter, Abzieher, Wald, Schlagbaumerstr. 47
— Walter, Postschaffner, Kanalstr. 62
— W., Anstreichergesch., Wa., Opferfelderstr. 26, F 206 00
— Wilh., o. G., Gräfrath, Solingerstr. 50
— Wilhelm, Schneidermstr., Gräfrath, Schafenhaus 2
— Wilhelm, Wwe., Wald, Dültgenstalerstr. 36
Cassel, Konrad, Wwe., Wald, Behringstr. 22
— Wilhelm, Handl.-Geh., Augustastr. 56
— Wilhelm, Steuer-Assist., Wald, Behringstr. 22
Cassenberg, Albert, Griffmacher, Zweigstr. 8
— Albert, Wwe., Schützenstr. 131
— Friedr., Schriftsetzer, Wald, Eintrachtstr. 27
— Paul, Reider u. Wirt, I. Hästen 20, F 256 56
— Rob., o. G., Meigen 46
— Wilhelm, Stadtk.-Oberinspekt., Kreuzstr. 11
Cattelaeus, Heinrich, Landw., Höhscheid, Sandstr. 160
Caudle, John, Schuhmacher, Dornsiepen 37
Cazin, Josef, Bohrer, Ohligs, Brüderstr. 36
— Kurt, Fabrikarbeiter, Ohligs, Brüderstr. 36
Cegielski, Bernh., Wwe., Schillerstr. 31
— Leo, Schlossermeister, Wald, Lehnerstr. 38
Cenkier, Paul, Arbeiter, Kreuzstr. 4
Central-Theater, Ohligs, Düsseldorferstr. 14, F 321 96
Chaimowski, Joh., Arbeiter, Wald, Sachsenstr. 14
Charlier, Michel Josef, Ackerer, III. Hästen 22
Chelton, Harold, Ehefrau, Gräfrath, Heide 13
Chnielewski, August, Wwe., Ohligs, Haanerstr. 106
Chojnatzki, Max, Arbeiter, Wald, Mittel,Gönrath 22
Christ, Aug., Barmer Spitzenhaus, Wald, Hauptstr. 226, F 236 04
— Ernst sen., Versandleiter, Ohligs, Schwanenstr. 100
— Hermann, Stukkateur, Weyersbergerstr. 11
— Josef, Arbeiter, Düsseldorferstr. 107
— Josef, Telegrafen-Bauhandw., Ohligs, Jitterstr. 28
— Karl, Invalide, Sonnenstr. 13
Christen, Josef, Tischler, Wald, Stübbenerstr. 48a
Christensen, Ch., Bahnhofswirt, Moltkestr. 27, F 243 70
Christiani, Eduard, Lagerverwalter, Hauptstr. 239a
— Julius, Formermeister, Wald, Oben-Jitterstr. 13
Christians, Eugen, Fbr., Hauptstr. 290, F 223 24
— Eugen, Postaushelfer, Dellestr. 61

*** Gebr. Christians, Christianswerk K.-G.**
**Stahlwarenfabrik**
Hauptstraße 290 a-g. F 256 36 u. 223 24.

Christians, Hermann, Schlosser, Dellestr. 61
— Otto, Fabrikmeister, Gräfrath, Solingerstr. 66
— Richard, Fabr.-Führer, Wald, Scheidterstr. 16a
— Richard, Härter, Wald, Schlagbaumerstr. 23
— Robert, Bote, Herzogstr. 10/12
— Walter, Fabrikarbeiter, Gräfrath, Bimrich 3
— Walter, Fabrikarbeiter, Dellestr. 61
— Walter jr., Schlosser, Dellestr. 61
— Walter jr., Schwertfeger, Gräfrath, Bimrich 3
Christl. Metallarbeiter-Verband, Florastr. 77, F 249 38
Christl. Verein Junger Männer, Birkerstr. 36, F 243 33
Christmann, Hermann, Wwe., Moltkestr. 17
— Artur, Packer, Höhscheid, Kirschheiderstr. 18
— Ernst, Rechnungsführ., Ohligs, Bahnstr. 14
— Eugen, Arbeiter, Moltkestr. 17
— Friedr., Wwe., Wald, Schlagbaumerstr. 59
— Karl, Reider, Wald, Fichtestr. 6
— Martin, Former, Ohligs, Düsseldorferstr. 46

Universitäts- und Landesbibliothek Düsseldorf
Stadtarchiv Solingen

Christmann, Mart., Metallarb., Ohligs, Düsseldorfstr. 46
— Paul, Schreiner, Wald, Frankenstr. 5
— Walter, Vernickler, Stöckerberg 27a
— Wilh., Former, Wald, Lehnerstr. 18
Christoph, Paul, Kaufmann, Wald, Hauptstr. 67
Chudzinski, Leo, Studien-Assef., Oststr. 9
Cilezin, Cyriak, Schmelzer, Kirchstr. 16
Cilior, Georg, Drogist, Wald, Poststr. 43
Claas, Karl, Arbeiter, Wald, Düllgenstalerstr. 15
— Walter, Metzgerei, Ohligs, Talstr. 87, F 328 36
Claasen, Aug., Werkmeister, Wupperstr. 97a
— August, Wwe., Karl-Marx-Allee 40
— Ed., Fabrkt., J/F. Gebr. Frommann, Eichenstr. 73
— Emil, Reider, Wald, Krügerstr. 10
— Hugo, Beamter, Eichenstr. 73
— Paul, Feilenhauer, Karl-Marx-Allee 40
— Peter, Fabrikarbeiter, Ohligs, Deusberg 12
— Walter, Arbeiter, Wald, Werderstr. 40c
Claaßen, Gerhard, Dachdecker, Ohligs, Wiefeldick 5
Le Claire, Auguste, Wwe., Wald, Neustr. 18
— Karl, Prokurist, Wald, Neustr. 18
Claren, Franz, Schlosser, Wald, Eschbachstr. 9
— Fritz, Ausmacher, Wald, Eschbachstr. 42
— Max, Apotheker, Beyerstr. 38
Clarenbach, Ernst, Schleifer, Höhsch., Fritz-Reuterstr. 34
— Eugen, Fabrikationsgeh., I. Felderstr. 10
— Ewald, Arbeiter, Wald, Wiesenstr. 9
— Ewald, Schleifer, Höhscheid, Börsenstr. 84
— Franz, Invalide, Wald, Wittkullerstr. 35
— Hugo, Hausierer, Gräfrath, Hauptstr. 27
— Karl, Bierverl., Kohlen, Wa., Jägerstr. 9, F 218 76
— Karl, Nagler, Busch 5
— Otto, Fabrikarbeiter, Wald, Behringstr. 20
— Otto, Lagerist, Hauptstr. 56
— Paul, Fabrikant, Wald, Wittkullerstr. 35
— Paul, Hausdiener, Kirschbaumerstr. 33
— Paul, Werkmeister, Höhscheid, Morgenstr. 7
Clarfeld, Theodor, Wwe., Schwertstr. 4, F 244 87


***Clarfeld & Springmeyer, A.-G.**
**Hemer i. W.**
Fabrik für feinste
**Tafelbestecke**
aus Alpacca und Alpacca versilbert
Vertretung und Lager bei:
**W. Nellen und W. Koch**
Hauptstraße 107. F 222 42


Clashaus, Emil, Wwe., Wald, Dellerstr. 52
— Paul, Schleifer, Wald, Eschbachstr. 27b
Clashausen, Emil, Fabrikarbeiter, Wald, Unionstr. 10
— Emil, Schläger, Schillerstr. 61
— Paul, Härter, Hochstr. 27
Classen, August, o. G., Dorperhof 12
— Bernh., H.-Lehrer, Höhscheid, Katternbergerstr. 204
— Erich, Arbeiter, Dorperhof 12
— Fritz, Lagerist, Wald, Richard-Wagnerstr. 119
— Gustav, o. G., Hauptstr. 10
— Hans, Stukkateur, Dorperhof 15
*Heinr. Classen, Stahlwarenfabr. (Wwe., Heinr. Cl.), Höhscheid, Pilghauserstr. 48, F 211 76
Classen, Heinr., Vers.-Leiter, Bismarckstr. 26
— Heinr., Wwe., Höhscheid, Pilghauserstr. 49
— Hermann, Wwe., Irlen 10
— Josef, Hausmeister, Burgstr. 82
— Karl, Handlanger, Dorperhof 12
— Karl, Pförtner, Schützenstr. 30
— Paul, Ausmacher, Körnerstr. 2
— Walter, Stukkateur, Clauberg 7
Classens, Johann, Photograph, Ohligs, Rheinstr. 5
Clauberg, Ad., Polsterei, Rathausstr. 43, F 215 60
— Alex, Arbeiter, Schützenstr. 92
— Alex., Fabrkt., T/F. Gebr. Cl., Bismarckstr. 23
— Alfred, Reisender, Gräfrath, Tannenstr. 2
— Anna, Wwe., Kolw.-Hdlg., Hö., Hossenhauserstr. 48
— August, Angestellter, Schlickerweg 31
— August, Fabrikarbeiter, Hö., Oben-Pilghausen 70
— August, Fabrikstsführ., Busch 12
— Aug., Kolw.-Hdlg., Höhscheid, Neuenhoferstr. 27
— August, Monteur, Gräfrath, Solingerstr. 46
— August, Reider, Unnersberg 51
— August, Reider, Unnersberg 65
— August, Schleifer, Burgerlandstr. 96
— August, Wwe., Höhscheid, Platzhof 5
— August, Wwe., Südwall 20
— C., Handlungsgeh., Wald, Behringstr. 6
— Cornelius, Wwe., Birkerstr. 18
— Daniel, Bäcker, Kasinostr. 77
— Daniel, Portefeuiller, Brühlerstr. 5a
Clauberg, David, Reider, Roonstr. 1
— David, Schleifer, Brunnenstr. 7
— Ed., elektrotechn. Gesch., Florastr. 108, F 207 42
— Eduard, Werkmeister, Flurstr. 18
— Emil, Lehrer, Frankenplatz 13
— Emil, Packer, Brüderstr. 38
— Emma, Landwirtin, Glüder 6
— Erich, Elektromstr., Kasinostr. 16, F 254 81
— Erich, Reider, Wald, Herbergerstr. 33
— Erich, Schleifermstr., Wald, Donaustr. 47
— Erich, Schleifer, Unnersberg 32
— Ernst, Agent, Birkerstr. 75
— Ernst, Arbeiter, Schillerstr. 39
— Ernst, Arbeiter, Gräfrath, Zeppelinstr. 30
— Ernst, Dreher, Wald, Beethovenstr. 207
— Ernst, Fabrkt., IV. Felderstr. 3
— Ernst, Fabrikmstr., Gräfrath, Solingerstr. 48
— Ernst, Handels-Bevollmächt., Wundesstr. 13
*Ernst Clauberg, Kolonialw. (Wilh. Rahmann), Gräfrath, Schlagbaumerstr. 42, F 255 00
Clauberg, Ernst, o. G., Gräfrath, Busch 43
— Ernst, o. G., Ritterstr. 30a
— Ernst, Reider, Grünental 5
— Ernst, Schleifer, II. Balkhausen 12
— Ernst, Schleifer, Höhscheid, Börsenstr. 80
— Ernst, Schleifer, Eichenstr. 41
— Ernst, Straßenbahnschaffn., Gräfr., Bimericherstr. 12
— Ernst, Wwe., II. Balkhausen 14
— Ernst, Wwe., Weyersbergerstr. 22a
— E., Fabkt., J/F. J. Braun, Wwe., Wa., Albrechtstr. 8
— Ewald, Wwe., Meisenburg 10
— Ewald jr., Vertreter, Wald, Albrechtstr. 8
— Franz, Reider, Wald, Allestr. 3
— Friedr., Fabrikant, Schillerstr. 39
— Friedr., Feilenhauer, Blumenstr. 52
— Friedr., Handlungsgeh., Eichenstr. 127
— Friedrich, Schleifer, Burgerlandstr. 61
— Friedrich, Schleifer, Dorperhof 80
— Friedr., Schleifer, Höhscheid, Neuenhoferstr. 89


***Friedr. Clauberg,** Maltheserstr. 30, F 231 70
Stahlw.-Fabr., Spez.: Bestecke, Taschen- und Rasiermesser


Clauberg, Friedrich, Wwe., Gräfrath, Dahlerstr. 7
— Friedr. Aug., Fabrkt., J/F. F. Cl. Sohn, Wiedenhoferstr. 107
— Fr. Aug., Wwe., Bergstr. 58
— Friedrich jr., Schleifer, Burgerlandstr. 61
— Fritz, Schleifer, Wald, Eschbach 6


***F. Clauberg Sohn**
**Fabrik feiner Stahlwaren**
Bergstraße 58 Gegründet 1898 F 219 80
Spezialität: Scheren und Rasiermesser


*Gebr. Clauberg, Korkziehersfabrik (Alexander u. Hermann Cl.), Bismarckstr. 23, F 209 90
Clauberg, Gust., Fabrikarbeiter, Gräfrath, Busch 6
— Gustav, Invalide, Kohlfurth 34
— Gustav, o. B., Scharfhausen 27
— Gustav, Wwe., Ohligs, Deusbergerstr. 67
— Gust., Wwe., Maler- u. Anstreichergesch., Gräfrath, Solingerstr. 38, F 240 42
— Gustav, Wwe., Wirtin, Grenzstr. 36, F 245 35
— Hans, Fabrikant, Bismarckstr. 23
— Heinrich, Maler u. Anstreich., Gräfr., Solingerstr. 38
— Helmut, Bankangestellter, Weststr. 23
*Hermann Clauberg, Kohlenhandlung, Wald, Bahnstr. 9, F 211 00
Clauberg, H., Fabrkt., T/F. Gebr. Cl., Bismarckstr. 23
— Hugo, Fabrikarbeiter, Burgerlandstr. 111
— Hugo, Gärtnerei, Wald, Schlagbaumerstr. 5
— Hugo, Manufakturw.-Hdlg., Gräfrath, Dahlerstr. 14
— H., Obst u. Gemüse, Gräfr., Freiheitstr. 17, F 258 51
— Hugo, Schleifer, Finkenstr. 40
— Hugo, Schleifer, Karl-Schurz-Weg 17
— Hugo, Schleifer, Bockterstr. 107
— Hugo, Tel.-Betr.-Assist., Claubergerstr. 83
— Hugo, Wwe., Höhscheid, Parkstr. 19
— Josua, Wwe., Wald, Freiligrathstr. 30
— J., Polsterei, Brühlerstr. 14
— Jul., Wwe., Händlerin, Hauptstr. 17
— Karl, Ackerer, Gräfrath, Busch 6
— Karl, Arbeiter, I. Hästen 9
— Karl, Bauarb., Wald, Schlagbaumerstr. 46
— Karl, Fabrikant, IV. Felderstr. 1
— Karl, Fuhruntern. u. Kohlenhdlr., Brühlerstr. 71
— Karl, Gastwirtsch., Oh., Schloßstr. 30, F 320 80
— Karl, Graveur, Flurstr. 18
— Karl, Invalide, Wald, Behringstr. 7a
— Karl, Kolw.-Hdlr., Höhscheid, Erserstr. 6
— Karl, Kolw.-Hdlg., Wald, Fichtestr. 4
Clauberg, Karl, Lagerist, Weinsbergtalstr. 22
— Karl, Lagerverwalter, Paulstr. 15
— Karl, Landw., Gräfrath, Busch 9, F 242 90
— Karl, Nagler, Hauptstr. 50a
— Karl, Präger, Wald, Sandstr. 12
— Karl, Rasierm.-Schleifer, Lindenweg 27
— Karl, Reider, II. Balkhausen 14
— Karl, Reider, Kölnerstr. 137
— Karl, Reider, Sternstr. 3
— Karl, Reider, Unnersberg 65
— Karl, Reisender, Feldstr. 7
— Karl jr., Schläger, I. Hästen 9
— Karl, Schleifer, Burgerlandstr. 134
— Karl, Schleifer, Gerichtsstr. 10a
— Karl, Tagelöhner, Wald, Herbergerstr. 33
— Karl, Schleifer, Krahenhöhe 12
— Karl, Schleifer, Margarethenstr. 7
— Karl, Schleifer, Höhscheid, Oben-Fürkelt 13
— Karl, Schleifer, Höhscheid, Obenrüden 15
— Karl, Schleifer, Gräfrath, Stöckerberg 8
— Karl, Schleifer, Unnersberg 32
— Karl, Schlosser, Hauptstr. 302
— Karl, Werkmeister, Wupperstr. 69
— Karl, Ehefrau, Unnersberg 70
— Karl, Wwe., Lebensm.-Importh., Oh., Jägerstr. 14, F 335 16
— Karl, Wwe., Rest., Wald, Hauptstr. 56, F 224 42
— Karl, Wwe., Schützenstr. 49
— Karl, R., Wwe., Kolw.-Hdlg., Katternbergerstr. 136
— Kuno, Schleifer, Roonstr. 32
— Louis, Kunsthornw., Wa., Altenhoferstr. 46, F 229 93
— Max, Abzieher, Höhscheid, Wienerstr. 31
— Max, Bauarbeiter, Kasinostr. 10
— Max, kaufm. Angest., Stöcken 33
— Max, Schleifer, Höhscheid, Parkstr. 19
— Nathanael, Schleifer, Burgerlandstr. 134
*R. u. H. Clauberg, Stahlw.-F., (Gust. Iserloh), Körnerstr. 26, F 224 55
Clauberg, Otto, Ausmacher, Wald, Kleinestr. 3
— Otto, Reider, Dorperhof 42
— Otto, Schleifer, Höhscheid, Platzhof 5
— Paul, Fabrikant, Cronenbergerstr. 116
— Paul, Fabr.-Arb., Lerchenstr. 17
— Paul, Feiler, Gerichtsstr. 10a
— Paul, Galvaniseur, Gräfrath, Donaustr. 56
— Paul, Rest., III. Hästen 48, F 216 95
— Paul, Schleifer, Höhscheid, Bergerstr. 59
— Paul, Schleifer, Gräfrath, Talstr. 12
— Paul, Schleifer, Höhscheid, Wienerstr. 1
— Paul, Lebensm.-Hdlr., Wald, Hauptstr. 120
— Paul, Werkmeister, Höhscheid, Erserstr. 6
— Paul, Wwe., Ohligs, Grünstr. 28
— Regina, o. G., Hauptstr. 65
— Rich., Arbeiter, Eichenstr. 99
— Richard, Reider, Höhscheid, Mittagstr. 1
— Rich., Rest., Wald, Wittkullerstr. 115, F 207 55
— Richard, Schleifer, Höhscheid, Platzhof 1
— Robert, Schläger, Gräfrath, Busch 12
— Robert, Schleifer, Höhscheid, Morgenstr. 17
— Walter, Reider, Höhscheid, Hintenmeiswinkel 29
*Walter Clauberg, Schlägerei u. Gesenkschmiede, Blumenstr. 91, F 221 47
Clauberg, Walter, Schleifer, Baumstr. 53
— Walter, Schleifer, Brühlerstr. 178
— Walter, Schleifer, Gräfrath, Focherstr. 81
— Walter, Schleifer, Schlickerweg 24
— Walter, Schleifer, Schulstr. 38
— Walter, Schleifer, Bockterstr. 94
— Werner, Pressenarb., Gräfrath, Solingerstr. 46
— Werner, Schleifer, Dorperhof 80
— Wilh., Geschäftsführer, Cronenbergerstr. 119
— Wilh., Schleifer, Gräfrath, Schafenhaus 7
*W. Clauberg jun., G. m. b. H., Taschenmesserfabrik, I. Felderstr. 47, F 258 45
*Clauberg & Röhrig, Stahlwarenfabrik, (Ernst Röhrig), Kölnerstr. 83, F 220 35
Claumann, Friedr., o. G., Gräfrath, Zeppelinstr. 229
Claus, August, Schneider, Ohligs, Kronenstr. 3
— Erwin, Fabrikat.-Geh., Ohligs, Kronenstr. 3
— Friedrich jr., Schläger, Höhsch., Unten-Pilghausen 11
— Friedr. sen., Landw., Höhsch., Unten-Pilghausen 11
— Karl, Feiler, Höhscheid, Katternbergerstr. 213b
— Philipp, Fuhrmann, Kohlfurth 35
— Wilh., Fabrikarb., Höhscheid, Unten-Pilghausen 11
Cleeff, B., Wirt u. Viehhdlr., I. Felderstr. 15, F 210 75
Clees, Otto, Fabrikationsführ., Ohligs, Rathausstr. 13
*Ewald Cleff, Stahlwarenfabrik (Rich. Cleff), Kasernenstr. 29, F 254 23
Cleff, Rich., Fabrikant, J/F. Ew. Cl., Kasernenstr. 29
— Richard, Wwe., Kasernenstr. 29

Universitäts- und Landesbibliothek Düsseldorf
Stadtarchiv Solingen

*Clemen & Jung, Waffenfabrik (Emil Berger), Florastr. 54, F 256 87
Clemens, Emil, Nagler, Wald, Richard-Wagnerstr. 78a
— Ernst, Drechsler, Ohligs, Moltkestr. 21
— Ernst, Packer, Wald, Beethovenstr. 167a
— Ernst, Schleifer, Wald, Hauptstr. 187
— Franz, Schleifer, Herderstr. 27
— Friedrich, Ausmacher, Goethestr. 12
— Friedr., Fabr.-Arb., Ohigs, Ankerstr. 3
— F., Stahlw.-F., Hö., Wittelsbacherstr. 53, F 325 26
— Fritz jr., Fabr.-Arb., Ohligs, Ankerstr. 3
— Heinr., Händler, Hochstr. 3, F 256 58
— Hugo, Feiler, Wald, Richard-Wagnerstr. 78a
— Hugo, Schläger, Wald, Fuhr 5
— Karl, Ausmacher, Wald, Tellerstr. 3
— Max, Fabr.-Arb., Höhscheid, Steinendorf 24
— Max, Küfer, Ohligs, Broßhauserstr. 15
— Max, Wwe., Ohligs, Grünstr. 20

**Otto Clemens, Architekt B.D.A.** Mittelstr. 14 F 227 29
Beeidigter Taxator u. Sachverständiger

Clemens, Otto, Schleifer, Goethestr. 12
— Paul, Vorarbeiter, Roonstr. 4
— Werner, Angestellter, Rheinstr. 21
— Wilh., Buchdrucker, Ohligs, Haanerstr. 25
— Wilhelm, Fabr.-Arb., Klosterwall 16a
— Willy, Schlosser, Kreuzstr. 6
Cleven, Heinr., Geschäftsf., Oh., Goldstr. 8, F 320 74
Clever, Jakob, Steuer-Sekr., Schillerstr. 66
— Johann, Schlosser, Wald, Eigen 25
— Wilh., Arbeiter, Höhscheid, Neustr. 7
— Wilhelm, Betriebsleiter, Gräfrath, Solingerstr. 148a
Clöver, Fritz, Rest., Burgstr. 87, F 256 80
— Fritz jr., Bautechniker, Burgstr. 87
— Franz, o. G., I. Felderstr. 41
Clostermann, Artur, kaufm. Angest., Oh., Mittelstr. 30
Clotten, Franz, Forstbeamter, Lindenbaumstr. 33
Cuypers, Franz, Ehefrau, Gräfrath, Zeppelinstr. 10
Coblenzer, Karl, Dipl.-Ing., Hauptstr. 108, F 222 93
Cöllegan, Ernst, Schleifer, Schaberfeld 34
— Fritz, Schleifer, Höhscheid, Unten-Pilghausen 7
— Hellmuth, Nagler, Hauptstr. 232a
— Kurt, Nagler, Hauptstr. 232a
— Paul, Nagler, Schaberfeld 24
— Rudolf, Wwe., Wald, Unionstr. 17
— Wilhelm, Wwe., Hauptstr. 232a
Coen, Alexander, Wwe., Höhscheid, Fritz-Reuterstr. 32
— Julius, Händler, Ohligs, Fürk 5
— Richard, o. G., Ohligs, Wörthstr. 8
Coenenberg, H., Fabr.-Arb., Oh., Dunkelnbergerstr. 32
Cörrens, Max, Chauffeur, I. Felderstr. 81
Coester, Adolf, Arbeiter, Gräfrath, Tannenstr. 31
— Friedr., Isolierer, Wald, Heidstr. 24
— Gottl., Lederwarenfbr., Wa., Heidstr. 24, F 210 90
Cöster, Heinr., Porzellan u. Lederw., Wa., Hauptstr. 69a F 220 91
— Juliane, techn. Lehrerin, Halfeshof
Coester, Karl, Linoleum, Wa., Hauptstr. 210, F 237 82
Cohen, Emil, Wwe., Höhscheid, Lindenstr. 4
— Paul, Instrumentenm., Wald, Brunnenstr. 11
Cohn, Adolf, Vertreter, Wupperstr. 2
— Peter, Ausmacher, Höhscheid, Weinsberg 5
Cohnen, Leonhard, Wwe., Wald, Sandstr. 16a
Collard, Artur, Vertreter, Talstr. 21
*Heinrich Collard, Central-Theater, Kölnerstr. 134, F 206 61, Wohn.: Wiesenstr. 17
*Noé Collard, Tempergießerei (Oskar Collard), Talstr. 21, F 221 75
Collard, Oskar, Fabrikant, J/F. Noé Collard, Talstr. 21
— Paul, Lebensmittelgesch., Nordwall 26, F 241 39
Collardin, Arnold, Former, Wald, Talstr. 5
— Heinr., Former, Cronenbergerstr. 131
— Heinrich, Wwe., Ohligs, Weyer 59d
— Hubert, Lebensm.-Hdlr., Roonstr. 28
— Max, Former, Wald, Sachsenstr. 5
— Otto, Schaffner, Wald, Sandstr. 12
— Peter, Wwe., Wald, Straucherstr. 8
Collet, Karl, Fabr.-Arb., Ohligs, Potzhoferstr. 27
Collisi, Nikolaus, Arbeiter, Ohligs, Heiperty 5
*Commerz- u. Privat-Bank A.G.,
Filiale Solingen, Hauptstr. 198, F 262 31
Zweigstelle Wald, Hauptstr. 234, F 262 31
**Inserat äußere hintere Deckelseite**
*Concordia-Werk, G. m. b. H., Schloßfabrik, Wald, Donaustr. 49/51, F 216 61/62
Conen, J., Café u. Kond., Grünewalderstr. 42, F 226 86
— Laurenz, Wwe., Ohligs, Löhdorferstr. 91
Conrad, Alfred, Schlosser, Gottfried-Kinkel-Weg 20
Conrad, Alfred, Schmied, Gräfrath, Zeppelinstr. 37
— Hermann, Werkmstr., Gräfrath, Zeppelinstr. 37
— Kurt, Schlosser, Grünewalderstr. 32
— Paul, Fabr.-Klempner, Brüderstr. 25
— Peter, Invalide, Ohligs, Bergstr. 15
— Wilh., Hausmeister, Ohligs, Kirchstr. 1
Conradi, Erich, Schleifer, Höhsch., Mittel-Pilghausen 12
— Ludwig, Arbeiter, Höhscheid, Mittel-Pilghausen 12
— Ludwig, Reider, Höhscheid, Mittel-Pilghausen 10
Conrads, Alfr., Schlossermstr., Wald, Beethovenstr. 278
— Eugen, Reisender, Wald, Beethovenstr. 278
— Ewald, Reider, Vereinsstr. 5
— Franz, Wwe., Wald, Feld 18
— Franz, Wwe., Wald, Schlagbaumerstr. 144
— Franz, Schlosser, Weststr. 27
— Friedrich, Schneidermstr., Südwall 20
— Fritz, Kaufm., T/F. F. W. Buntenbach, Höhscheid, Vor-Meiswinkel 11
— Heinr., Ehefrau, o. G., Wald, Düsseldorferstr. 18
— Hugo, Heftemacher, Wald, Sandstr. 32
— Jos., Kaufm., T/F. P. C. & Co., Ohligs, Ellerstr. 1
— Julius, Reider, Klingenstr. 107
— Karl, Fabrikarbeiter, Wald, Schlagbaumerstr. 144
— Karl, Fuhrmann, Weyersbergerstr. 47
— Karl, Landwirt, Höhscheid, Vor-Meiswinkel 11
— Max, Abzieher, Burgstr. 81
— Paul, Nagler, Wald, Düsseldorferstr. 18
— Paul, Reider, Wald, Beethovenstr. 280a
— Peter, Fabrkt., T/F. P. C. & Co., Oh., Ellerstr. 1

***P. Conrads & Co., Sol.-Ohligs,** Ellerstr. 1 F 33510
**Holz- u. Baumaterial.-Handl. Plattierungsgesch. Sp.-K. 3026, Postscheck Köln 302 76**

Conrads, Robert, Invalide, Höhscheid, Breitestr. 30
— Robert, Landwirt, Gräfrath, Ehren 1
— Rob., Wirt, Hö., Vor-Meiswinkel 11, F 209 70
— Rob. jr., Landwirt, Höhscheid, Vor-Meiswinkel 11
— Rudolf, Landwirt, Weyersbergerstr. 47
— Wilh., Fuhrgesch., Weyersbergerstr. 47a
— Wilh., Musiker, Höhscheid, Breitestr. 30
— Willi, Galvaniseur, Lingmannstr. 1
Conradt, Max, Hauswächter, Elisenstr. 13
Conrath, Friedr., Kontr., Ohligs, Suppenheiderstr. 5
Conscience, Karl, Kfm., Kurfürstenstr. 15, F 222 18
Contelle, Rudolf, Konditor, Ohligs, Kreuzstr. 7
Contins, Otto, Galvanoplast., Wald, Hauptstr. 200
— Otto, Klischeeanst., Wa., Hauptstr. 71, F 229 18
Contze, Wilhelm, Former, Wald, Milchstr. 62a
Conzen, Heinrich, Reider, Ohligs, Siebels 18
— Herm., Arbeiter, Katternbergerstr. 65
— Jos., Fabr.-Arb., Gräfrath, Aufderhöherstr. 7
— Karl, Reider, Höhscheid, Aufderhöherstr. 7
— Paul, Expedient, Ohligs, Fürkerfeldstr. 25
— Paul, Reider, Ohligs, Siebels 18
— Willy, Ausmacher, Höhscheid, Löhdorf 23
Cook, Albert, Fabr.-Arb., Kölnerstr. 61
*David Coopmann, Herren- u. Knabenbekl., Ohligs, Düsseldorferstr. 76, F 328 85
Coppel, Dr. jur., Alexander, Fabrikt., T/F. Alexander Coppel, Hauptstr. 60, F 207 44

***Alexander Coppel**
**Waffen- und Fahrradteile-Fabrik**
Hauptstraße 58. F 248 11/12/13. **Inserat 5**

Coppel, Heinz, Kfm., Beckmannstr. 42, F 249 46
— Hermann, Wwe., Katternbergerstr. 22, F 206 04
„Coppelstift", Wupperstr. 100, F 252 79
Cordes, Georg, Oberpostsekr., Ohligs, Kölnerstr. 51
Cording, Ewald, Bildhauerei, Ohligs, Kölnerstr. 84, F 339 35
— Karl, Bildhauer, Ohligs, Kölnerstr. 84
Cornehl, Heinr., Bau-Techn., Ohligs, Hildenerstr. 50
Cornelius, Chr., Baugesch., Wa., Westerburgerstr. 19, F 257 00
Cortinovis, Daniel, Gärtner, Hasselstr. 62
— Franz, Gärtner, Hasselstr. 39
Corts, Gust., Wwe., Augustastr. 15
— Walter, Metzgerei, Wald, Schulstr. 28, F 200 45
Cosmann, G., Schlosser, Wa., Mittel-Gönratherstr. 12
— Johann, Arbeiter, Ohligs, Weyer 114
Coßmann, Karl, Friseur, Ohligs, Falkenstr. 20
Contelle, Friedr., Schloss., Ohligs, Südstr. 64a, F 322 66
Cor, Josef, Landwirt, Gräfrath, Gerberstr. 22
Craemer, Hans, Kfm., J/F. Craemer & Co., Ohligs, Wilhelmstr. 23
*Craemer & Co., techn. Bedarfsartikel, (Hans Cr.), Ohligs, Wilhelmstr. 23, F 338 65
Cramer, Adolf, Portier, Wald, Dültgenstalerstr. 19
— Albert, Fabr.-Arb., Ohligs, Junkerstr. 11
— Alb., Fabr.-Arb., Höhscheid, Untenhöhscheid 21
— Artur, Schlosser, Ohligs, Jahnstr. 1
— Ernst, Packer, Wald, Altenhoferstr. 68
— Franz, Fabr.-Arb., Ohligs, Brüderstr. 38
— Heinr., Metzger, Meigen 27
— Herm., Wwe., Wald, Altenhoferstr. 68
— Herm., Wwe., Wald, Luisenstr. 8
— Hugo, Schläger, Gräfrath, Donaustr. 40
— Karl, Maschinensteller, Wald, Altenhoferstr. 68
— Ludwig, Weichensteller, Ohligs, Schloßstr. 11
— Louis, Fabrikarb., Wald, Herbergerstr. 31
— Moritz, Werkmstr., Höhscheid, Messerstr. 14
— Rich., Emaillebr., Gräfrath, Zeppelinstr. 225a
— Rudolf, Kontrolleur, Wald, Locherstr. 93
— Rudolf, Vertreter, Ohligs, Baverterstr. 11
— Wilh., Arbeiter, Ohligs, Bech 37
— Wilhelm, Fabr.-Arb., Ohligs, Haanerstr. 131

**Credo-Stahlwarenfabrik Gustav Kracht**
Spez.: Dosenöffner und Hühneraugenhobel, Messerschärfer und Sardinendosenöffner.
Hauptstraße 305 F 241 79

Cremer, Ernst, Metzgerei, Wald, Heukämpchenstr. 33, F 230 81
— Ernst, Wwe., Hohegasse 5
— Eugen, Metzger, Wald, Heukämpchenstr. 33
— Johann, Händler, Ohligs, Rosenstr. 10
— Stefan, Landwirt, Gräfrath, Aue 7
— Wilh., Schmied, Ohligs, Garzenhaus 2
Cremerius, Ant., Fabr.-Arb., Ohligs, Elisenstr. 25
— Franz, Härter, Ohligs, Kesselstr. 41
— Friedr., Fabr.-Arb., Ohligs, Kamperstr. 29½
— Friedr., Fabr.-Arb., Ohligs, Kleine Kamperstr. 11
— Heinr., Arb., Ohligs, Kamperstr. 4
— Josef, Fabr.-Arb., Ohligs, Weststr. 28
— Karl, Arbeiter, Ohligs, Hülsen 10
— Karl, Fabr.-Arb., Ohligs, Ziegelstr. 4
— Richard, Schleifer, Ohligs, Kesselstr. 41
Cremers, Josef, Schläger, Burgstr. 75
Creutzberg, Karl, Schlosser, Weinsbergtalstr. 27
Creuziger, Herm., Prokurist, Ohligs, Kölnerstr. 107
Crewelt, Eug., Dachdeckerm., Wa., Schloßstr. 4, F 206 21
— Ferd., Dachdecker, Ohligs, Jägerstr. 12
— Ferd., Wwe., Wald, Altenhoferstr. 52
— Franz, Wwe., Rentnerin, Wald, Schloßstr. 4
— Heinr., Dachd.-Gesch., Oh., Grünstr. 32, F 332 69
— Heinrich, Verw.-Obersekr., Wald, Altenhoferstr. 52
— Jos., Dachdecker, Wald, Altenhoferstr. 52, F 248 82
— Karl, Dachd., Wald, Altenhoferstr. 52, F 248 82
— Max, Dachdeckermstr., Wald, Schloßstr. 4, F 206 21
— Otto, Dachdeckermstr., Oh., Hochstr. 16a, F 338 15
Cromen, K., Gemüsehdlg., Oh., Kölnerstr. 44, F 329 30
Cromm, Ludwig, Anstreicher, Hauptstr. 22
de Cron, Heinz, Fabr.-Arb., Höhscheid, Kotterstr. 17
— P., Albertus, Fabrikarb., Hö., Kotterstr. 17
Cronenberg, Emil, Wwe., Uhrm., Wald, Hauptstr. 200
— Karl, Uhrmacher, Wald, Hauptstr. 73
Crüll, Heinr., Bauarb., Höhscheid, Wienerstr. 1
— Jos., Schleifer, Breitestr. 5
Crummenerl, August, Wwe., Wald, Oben-Gönrath 2
— Paul, Fabr.-Arb., Wald, Oben-Gönrath 2
— Walter, Kaufmann, Weststr. 18
Cudera, M., Motoren-Reparat.-Werkst., Blumenstr. 43, F 216 94
— Wilh., Elektromonteur, Blumenstr. 43
Cüppers, Jakob, Kolw.-Hdlg., Wald, Beethovenstr. 243, F 259 90
*Wilhelm Cürten, Rasierm.-F., Dorrerstr. 49, F 220 47
*Cürten & Höltgen, Stahlwarenfabrik, (Paul H.), Elisenstr. 17, F 254 75
Cuypers, Jean, Fabr.-Arb., Ohligs, Poststr. 23
Cullmann, Herm., Ehefrau, Weststr. 23

***E. H. Otto Curdts Nachf. G.m.bH.**
**Stahlwaren**
Gegründet 1851 **Breitestraße 7a F 202 53**

Cutts, Georg, Schlosser, Wald, Gräfratherstr. 18
Czaplinsky, August, Tiefbauunternehm., Clauberg 33
Czeicke, Alois, Arbeiter, Wald, Hauptstr. 36b
Czeizler, Konst., Lebensmittelgesch., Wa., Hauptstr. 51
Czernitzki, Ernst, Wirt, Wald, Eschbachstr. 21, F 243 29
Cziborra, Felix, Former, Brühlerstr. 107
Czirr, Heinrich, Schleifer, Eiland I 24
— Wilh., o. G., Kurfürstenstr. 28
Czymay, Friedrich, Tischler, Gräfrath, Haanerstr. 15
Czypowitz, Heinrich, Knecht, Katternbergerstr. 38

Universitäts- und Landesbibliothek Düsseldorf
Stadtarchiv Solingen

## D

Dabinden, Gerhard, Landwirt, Wald, Sandstr. 4
Dabow, Fritz, Stadtinspektor, Schützenstr. 165b
Dabringhaus, Otto, Oberpostschaffn., Kanalstr. 62a
Dabringhausen, Friedr., Ehefrau, Kolw.-Hdlg., Ohligs, Kölnerstr. 40, F 327 67
Dachmann, Hermann, Nachtwächter, Ohligs, Itterstr. 9a
— Hermann, Pförtner, Ohligs, Alsenstr. 9
— Wilh., Schleifer, Ohligs, Alsenstr. 9
— W., Wwe., Ohligs, Alsenstr. 9
Dadzio, Fritz, Fabr.-Arb., Klingenstr. 141
Dächer, Ernst, Fuhrmann, Gräfrath, Heiderhof 12
Däfler, Karl, Schleifer, Gräfrath, Rheinstr. 33
Dämmer, Alb., Wwe., Ohligs, Bismarckstr. 92
— Paul, Fabr.-Arb., Ohligs, Hammerstr. 22
— Paul, Monteur, Ohligs, Bismarckstr. 92
Dämmgen, Artur, Markthdlr., Grä., Hauptstr. 56
— E., Schalenschild., Karl-Marx-Allee 37, F 241 50
— Joh., Feiler, Hauptstr. 51a
— Walter, Schalenschild., Karl-Marx-Allee 34
— Wilh., Härter, Dorperstr. 28
Dämmrich, Karl, Schreiner, Wald, Scheidterbachstr. 5
Dänny, Theod., Wwe., Gräfrath, Hochstr. 45
Dänzer, Albert, Ablader, Wald, Westersburg 6
— Ernst, Wwe., Ohligs, Herzogstr. 20
— Karl, Just.-Angest., Ohligs, Herzogstr. 20
— Max, Fabrikationsführer, Ohligs, Herzogstr. 20
Däumel, Emil, Schriftsetzer, Ohligs, Fürkerstr. 43
Dahl, Abraham, Reisender, Gräfrath, Hochstr. 45
— August, Ehefrau, Elisenstr. 9
— Aug., Schlossermstr., Katternbergerstr. 134b
— Eduard, Vertreter, Kurfürstenstr. 1
— Emil, o. G., Kurfürstenstr. 1
— Erich, Former, Mangenbergerstr. 107
— Erich, Straßenbahner, Wald, Lehnerstr. 17
— Ernst, Ehefrau, Wald, Westersburg 19
— Ernst, Reider, Höhscheid, Wittelsbacherstr. 243
— Ernst, Schlosser, Wald, Donaustr. 29
*Ernst Dahl, Stahlwaren-Fabrik, (Wilh. D.), Ohligs, Weyer 15, F 323 35
Dahl, Ernst, Wwe., Landwirtin, Hö., Wüstenstr. 11
— Ernst, Wwe., Ohligs, Weyer 15
— Eugen, Schlosser, Mangenbergerstr. 129
— Franz, Schneider, Körnerstr. 57
— Friedrich, Bäckermstr., Wald, Wiedenhoferstr. 19
— Friedrich, Fabr.-Arb., Wald, Kamperstr. 1
— Friedrich, Schlosser, Ohligs, Oberwalderstr. 51


***Gottfr. Dahl**
**Abteilung A: Weingroßhandlung u. Likörfabrik**
Goldstraße 4 — F 208 90
**Abteilung B: Lebensmittel** — Goldstraße 4.


Dahl, Gottfr. jr., Kaufmann, Klingenstr. 184
— Gustav, Wwe., Ohligs, Oberwalderstr. 51
— Hermann, Invalide, Wald, Sandstr. 6
— Hermann, Schleifer, Wald, Heukämpchenstr. 30
— Karl, Härter, Ohligs, Schorbergerstr. 46
— Karl, Reider, Höhscheid, Wittelsbacherstr. 247
— Karl, Schleifer, Wald, Dültgenstal 24
— Karl, Schleifer, Schlagbaumerstr. 146
— Karl, Werkmstr., Wald, Düsseldorferstr. 22
— Karl, Wwe., Wupperstr. 51
— Otto, Gemüsehdlr., Wald, Mangenbergerstr. 186b
— Otto, Händler, Schaberfeld 22
— Paul, Beifahrer, Wald, Sandstr. 8
— Paul, Drechsler, Wald, Altenhoferstr. 15
— Paul, Fabrikts-Führer, Claubergerstr. 56
— Paul, Vorarbeiter, Ohligs, Düsseldorferstr. 29
— Rich., Fabrikt., T/F. Hugo Broch Wwe., Höhscheid, Oberstr. 25
— Richard, Fabr.-Arb., Wald, Altenhoferstr. 15
— Richard, Gießer, Heinestr. 4
— Richard, Wwe., Elisenstr. 16
— Robert, o. G., I. Felderstr. 12
— Robert, Wwe., Ohligs, Düsseldorferstr. 29
— Rudolf, Fabr.-Arb., Heidberg II 9
— Rudolf, Reider, Höhscheid, Wittelsbacherstr. 247
— Rudolf, Schleifer, Gartenstr. 19
— Rudolf sen., Reider, Höhscheid, Oben-Katternberg 8
— Walter, Fabr.-Arb., Friedrich-Engels-Weg 9
— Wilh., Fabrikant, Ohligs, Weyer 15
*Dahl & Arns, Schraubenfabrik, (Wilhelm Dahl), Ohligs, Weyer 15, F 323 35
Dahlen, Franz, Fabr.-Arb., Gräfrath, Hauptstr. 27
— Karl, Metzgerei, Wupperstr. 20/22, F 239 40
— Philipp, o. G., Wupperstr. 116
Dahlhaus, Alex, Pol.-Oberwchtm., Hö., Wüstenhof 11
— Hans, Chauffeur, Brühlerstr. 61a
Dahlhaus, Karl, Stukkateur, Höhscheid, Friedrichsaue 33
— Rich., Schleifer, Höhscheid, Wüstenhof 6
— Wilhelm, Werkmstr., Höhscheid, Nölscheiderstr. 78a
Dahlhausen, Karl, Anstreichermstr., Kronenstr. 11
— Peter, Rangierer, Ohligs, Burgstr. 16a
Dahlmann, W., Ehefr., o. G., Grä., II. Stockdum 22a
Dahm, Johann, o. G., Gräfrath, Nümmen 9
— Johann, Schmied, Wald, Hauptstr. 269
— Josef, o. G., Schützenstr. 84
— Karl, Arbeiter, Cronenbergerstr. 46a
— Konrad, Schreiner, I. Felderstr. 77
— Nik., o. G., Kufürstenstr. 14
Dahmann, August, Schleifer, Helenenstr. 21
— Emil, Gärtnerei, Wald, Rosenstr. 13
— Emil, Wwe., Wald, Eschbachstr. 18
— Ernst, Wwe., Kasinostr. 38
— Ewald, Erdarbeiter, Ohligs, Kleiststr. 11
— Ferdinand, Fabrikant, Helenenstr. 27
— Franz, Wwe., Hauptstr. 164
— Friedr., Gartenarb., Wald, Sonnenschein 8
— Friedrich, Reider, Gräfrath, Zeppelinstr. 87a
— Hrch., Reniner, Wa., Schlagbaumerstr. 1, F 203 90
— Herm., Korrespondent, Gasstr. 31
— Herm., Straßenbahner, Wald, Behringstr. 3
— Hugo, Schleifer, Wald, Eigen 23


***H. E. Dahmann**
G. m. b. H.
**Großhandel mit**
**Chemikalien, Farben, Lacken, Benzin, Benzol.**
**Spezialitäten:**
**Salzsäure / Schwefelsäure / Salpetersäure**
**Reinigungsbenzine u. sämtl. Chemikalien**
**zur Metallverarbeitung.**
Casinostraße 38/40 F 253 11


Dahmann, Joh., Bauklempn., Wupperstr. 108, F 241 25
— Karl, Fabr.-Arb., Gräfrath, Dahlerstr. 13
— Karl, Kfm., Weststr. 4, F 250 26
— Karl, Wwe., Helenenstr. 21
— Karl, Wwe., Wald, Igelsforst 3
— Max, Metzgerei, Grä., Freiheitstr. 47, F 233 40
— Max, Ing., Gräfrath, Solingerstr. 9, F 248 53
— Paul, Gärtner, Wald, Tiefendickerstr. 8
— Paul, Schleifer, Wald, Mangenbergerstr. 98
— Richard, Fabrikarb., Wald, Schnepperterstr. 5
— Rudolf, Gärtnerei, Wald, Dellerstr. 6
— Rudolf, Schleifer, Gräfrath, II. Stockdum 15
— Willy, Kaufmann, Kasinostr. 38/40, F 253 11
Dahmen, Artur, Schaffner, Wald, Beethovenstr. 16
— Christ., Rektor, Augustastr. 38
— Josef, Bankbeamter, Augustastr. 38
— Jos., Klempner, Grünewalderstr. 100
— Josef, Spediteur, J/F. Dahmen & Co., Oh., Steinstr. 5, F 321 52


***J. Dahmen & Co.**
**Bahnamtliche Spedition; Reisebüro**
**Solingen-Ohligs, Steinstraße 5. — F 321 51/53**


Dahmen, Karl, Kaufmann, Oh., Steinstr. 5, F 321 53
— Peter, Wwe., Ohligs, Bergstr. 13
— Suitbert, Rektor, Grünewalderstr. 78
— Sybilla, Dipl.-Handelslehrerin, Augustastr. 38
— Werner, Prokurist, Ohligs, Blücherstr. 29
— Wilh., Schmied, Ohligs, Wörthstr. 13
— Wilhelm, Werkmstr., Ohligs, Deusbergerstr. 68
Dahmenhaus, Ernst, Schläger, Lerchenstr. 48
Dahms, Wilhelm, Küfer, Müngstenerstr. 21
Dalhoff, Gustav, Vernickler, Ohligs, Hackhauserstr. 36
— Richard, Chauffeur, Ohligs, Herzogstr. 71
— Walter, Fabr.-Arb., Ohligs, Blücherstr. 21
Dall, Hugo jr., Fabr.-Führ., Oh., Mangenbergerstr. 9
— Hugo, Wwe., Ohligs, Mangenbergerstr. 9
Dalwig, Friedr., Gärtner, Ohligs, Düsseldorferstr. 104
Dambmann, Martin, Arbeiter, Papiermühle 1
Damenhaus, Abr., Wwe., Helenenstr. 17
— August, Lagermeister, Wald, Fichtestr. 7
— Hugo, Ausmacher, Düsseldorferstr. 83
— Karl, Arbeiter, Wald, Sandstr. 5
— Karl, Schleifer, Cronenbergerstr. 143
— Karl, Schleifer, Gräfrath, Ketzberg 49
— Karl jun., Fuhrmann, Gräfrath, Ketzberg 49
— Kuno, Schleifer, Gräfrath, Donaustr. 56
— Max, Galv. Anst., Wald, Fichtestr. 7, F 231 94
— Max, Vernickler, Wald, Dammstr. 17
— Otto, Schlfr. u. Kolw.-Hdlr., Grä., Zeppelinstr. 85a
— Paul, Schleifer, Gräfrath, Ketzberg 51
— Paul, Werkmeister, Hochstr. 5
Damm, Franz, Wwe., Ohligs, Nordstr. 53
Damm, Heinrich, o. G., Gräfrath, Wernerstr. 77
— Hugo, Schlosser, Wald, Scheidterstr. 8a
— Joh., Wwe., Cronenbergerstr. 120
— Karl, Dreher, Wald, Weidenstr. 15
— Karl, Ehefrau, Kullerstr. 86
— Ludwig, Kontrolleur, Ohligs, Düsseldorferstr. 43
— Louis, Fabr.-Arb., Ohligs, Düsseldorferstr. 43
— Louis, Fabr.-Arb., Ohligs, Grenzstr. 23
Dammers, Hans, Gärtner, Schillerstr. 28


**J. Hugo Dammers, Gartenbaubetrieb**
**Claubergerstraße 18 — F 205 53**


Dammers, Karl, Gärtner, Cronenbergerstr. 123
— Kurt, Gärtner, Claubergerstr. 18


**Max Dammers** Hauptstr. 221 F 242 94
**Blumenhaus**


Dammschröder, Ernst, Fabr.-Arb., Oh., Poschheide 13
— Friedr., Schleifer, Höhscheid, Birkendahl 12a
— Friedr., Kutscher, Höhscheid, Flurstr. 80
— Karl, Schleifer, Höhscheid, Börsenstr. 127b
— Paul, Schlosser, Höhscheid, Sandstr. 69
— Wilhelm, Schleifer, Höhscheid, Börsenstr. 127b
*Adolf Damp, Lebensmittelhdlg., Hochstr. 15, F 247 54
Dampfwäscherei, Am Kannenhof 35, F 244 46
Damschröder, E., Wwe., Wupperstr. 62
Daners, Maria, Lehrerin, Blumenstr. 11
Dangendorf, Fritz, Reichsbahnbeamt., Am Wolfsfeld 23
Danielmeyer, Artur, Wirt, Bergstr. 9, F 212 27
— Heinr., Invalide, Feldstr. 13
— Wilh., Kaufmann, Feldstr. 13
Daniels, Ant., Agent u. Wirt, J/F. D. & Co., Ohligs, Querstr. 71, F 333 76
— Anton, Beifahrer, Höhscheid, Straßen 9
— Anton, Schreiner, Höhscheid, Lindenstr. 18
— Dietrich, Landwirt, Höhscheid, Sommerstr. 11
— Gertrud, techn. Lehrerin, Ohligs, Oberwalderstr. 70
— Hrch., Kolonialw., Oh., Merscheiderstr. 51, F 325 64
— Heinrich, Landwirt, Höhscheid, Straßen 9
— Jakob, Arbeiter, Hauptstr. 109
— Johann, Fabr.-Arb., Höhscheid, Wittelsbacherstr. 243
— Johann, Nagler, Ohligs, Uferstr. 24
— Johann, Vertreter, Oh., Oberwalderstr. 70, F 331 17
— Wilh., Fabr.-Arb., Südstr. 25
— Wilhelm, Nagler, Ohligs, Uhlandstr. 8
*Daniels & Co., Agenturen, (Ant. D.), Ohligs, Querstraße 71
Dann, Walter, Gärtner, Halfeshof
Dannecker, Karl, Kraftfahrer, Ufergartenstr. 38
— Karl, Wwe., Konfitürengesch., Ufergartenstr. 38
Dannenberg, Ernst, Maurer, Bleichstr. 11
— Walter, Kaufmann, Hauptstr. 300
Dannenfeldt, Herm., Hilfsarb., Wald, Wittkullerstr. 48
— Herm., Ehefrau, Wald, Eschbachstr. 30a
Dannert, Adolf, Werkzeugfbr., Wald, Körnerstr. 29, F 250 57
— Artur, Schlosser, Wald, Eschbachstr. 53
— Erich, Schlosser, Wald, Beethovenstr. 186
— Eugen, Chauffeur, Wald, Irlerstr. 21
— Max, Fabrikant, Wald, Körnerstr. 29
— Max, Schlosser, Wald, Körnerstr. 20
Dannhäuser, Hugo, Nagler, Höhscheid, Pilghauserstr. 51
Danscheid, Ed., Fuhrmann, Hauptstr. 87a
Danz, Heinr., Metzger, Goldstr. 6
— Rudolf, Kaufmann, Gasstr. 8
Dapper, Alfred, Studienrat, Beckmannstr. 52
— Johann, Wwe., Wald, Feld 2
Darimont, Adolf, Arbeiter, Mangenbergerstr. 95e
Darius, Anna, Bürovorst., Am Wolfsfeld 40
— Artur, Stukkateur, Kölnerstr. 83
— Emil, Stuckgesch., Kölnerstr. 83, F 258 94
— Erich, Maurer, Klingenstr. 90
— Gerhard, Stukkateur, I. Feld 17
— Heinr., Wwe., Augustastr. 7
— Josef, Kapellmstr., Augustastr. 7
— Karl, Schläger, Höhscheid, Wittelsbacherstr. 189
— Karl, Wwe., Höhscheid, Oben-Katternberg 21
— Max, Justizangest., Schützenstr. 180
— Wilh., o. G., Düsseldorferstr. 85
— Wilh., Wwe. Düsseldorferstr. 85
— Willi, Reider, Ohligs, Waardt 2
Darmann, Eduard, Wwe., Wald, Wittkullerstr. 26
— Ernst, Fabrikant, Wald, Schulstr. 9
— Ernst jr., Schleifer, Wald, Schulstr. 9
*Ernst Darmann & Co., G. m. b. H., Rasiermesserf., Wald, Schulstr. 9, F 219 30
Darmann, Eugen, Reider, Ohligs, Kölnerstr. 38
— Ewald, Schläger, Gasstr. 62
— Hugo, Reider, Ohligs, Kölnerstr. 38

Universitäts- und Landesbibliothek Düsseldorf
Stadtarchiv Solingen

Darmann, Rich., Kolonialw., Wa., Wittkullerstr. 26, F 288 65
Darr, Rich., Drechslerei, Wald, Dülligenstalerstr. 12
Dasbach, Josef, Invalide, Ohligs, Grünstr. 44
— Josef, Schmied, Ohligs, Anfangstr. 20
— Karl, Reider, Ohligs, Benratherstr. 25
— Otto, Buchbindergef., Höhscheid, Mittagstr. 6
Dathe, Karl, Stadtobersekretär, Bismarckstr. 95
Daub, Georg, Arbeiter, Wald, Altenhof 5
— Georg, Fuhrmann, Mangenbergerstr. 97
— Wilh., Bauarb., An der Katzbach 39
— Wilh., Bierbrauer, An der Katzbach 37
Daube, Ludwig, Hilfsarb., Hauptbahnhof
Dauben, Konrad, Rohrleger, Wald, Hauptstr. 26
— Thomas, Wwe., Wald, Zwergstr. 20
Dauber, Walter, Fuhrgesch., Nordstr. 21, F 228 47
Daugs, Willi, Arbeiter, Ohligs, Birkenstr. 15
Daum, Adolf, Amtsanwalt, Körnerstr. 36
— Georg, Maurer, Lindenweg 1a
— Joh., Baugeschäft, Emilienstr. 5
— Joh., Stukkateur, Unnersberg 52
— Rudolf, Schuhmacher, Lindenweg 1a
Daume, Willi, Gewerbeoberlehrer, Schlickerweg 7
Daun, Johann, Lehrer, Claubergerstr. 7
— Johann, Oberweichenwärter, Claubergerstr. 7
— Peter, Masch.-Bauer, Maltheserstr. 45
Dausacker, E., Wwe., Ohligs, Anfangstr. 16
— Karl, Schleifer, Ohligs, Anfangstr. 16
Dausch, Joh., Wwe., Gräfrath, Dahlerstr. 10
— Josef, Ehefrau, Westwall 7
Dausend, E., Wirtsch.-Vertr., Kasinostr. 27/29, F 219 03
— Erich, Oberkellner, Cronenbergerstr. 78
— Ewald, Ausmacher, Kasinostr. 50
— Kurt, Reider, Weinsbergtalstr. 75
Dausmann, Georg, Automechan., Eichenstr. 53
— Joh., Chauffeur, Eichenstr. 16
Dautzenberg, Pet. P., Fabr.-Arb., Oh., Kölnerstr. 39
Daverkusen, Ernst, Arbeiter, Kasinostr. 83
— Paul, Vernickler, Kasinostr. 83
*Gebr. Davids, Konfektionsgesch., (Georg D.), Ohligs, Düsseldorferstr. 40, F 334 03
Davids, Georg, Kfm., J/F. Gebr. D., Oh., Düsseldorferstr. 40
— Walter, Kaufmann, Ohligs, Düsseldorferstr. 40
Davids, Hans, Kfm., Oh., Walderstr. 54, F 324 87
Deber Frdr., Landw. u. Lebensm.-Hdlr., Theegarten 14
Debertshäuser, Vertr., Reider, Kasinostr. 94
Debes, Adam, Bankbeamter, Müngstenerstr. 94
— Heinr., Bankbeamter, Schützenstr. 50
Debey, Anton, Arbeiter, Birkerstr. 68
— Johann, Fabr.-Arb., Wupperstr. 81
Debo, Franz, Arbeiter, Meigen 53
Debray, Friedr., Justiz-Insp., Höhscheid, Kohlsberg 2
Debus, Alfred, Arbeiter, Wald, Unten-Itter 1
— Ernst, Schleifer, Wald, Kraustr. 22
— E., Wwe., Lebensmittelhdlg., Wa., Wittkullerstr. 117
— Karl, Bäcker, Kölnerstr. 141
— Karl, Fabr.-Arb., Wald, Unten-Itter 1
— Peter, Wwe., Wald, Krausen 6
— Wilh., Schläger, Ohligs, Höhscheiderstr. 78
Debusmann, Christ., Wwe., Ohligs, Junkerstr. 7
Decher, Gustav, Polierer, Gräfrath, Gerberstr. 20
Dechert, Walter, Dr., Stud.-Rat, Schlickerweg 8
Decken, Heinrich, Lehrer, Gräfrath, Schulstr. 4
Decker, Albert, Wwe., Wald, Schnepperterstr. 2
— Albin, Stahlwarengroßhdlg., Wald, Hauptstr. 110, F 216 47
— Artur, Feiler, Höhscheid, Neuenhaus 23
— Artur, Reider, Wald, Henkämpchenstr. 27
— Artur, Schleifer, Ohligs, Oststr. 32
— Bernh., Fabr.-Arb., Ohligs, Badstr. 22
— Christian, Arbeiter, Cronenbergerstr. 131
— Christian, Arbeiter, Höhscheid, Neuenhaus 3
— Daniel, Fabr.-Arb., Höhscheid, Kotten 4
— Emil, o. G., Höhscheid, Neuenhaus 25
— Ernst, Bürogeh., Schützenstr. 55
— Ernst, Fabrkt., J/F. Ernst Decker & Co., Ohligs, Junkerstr. 42
— Ernst, Härter, Grünstr. 26
— Ernst, Schleifer, Wald, Wittkullerstr. 13
*Ernst Decker & Co., Stahlw.-F., (Ernst D.), Ohligs, Junkerstr. 42, F 321 09
Decker, Eugen, Vorarbeiter, Ohligs, Schwanenstr. 31
— Ewald, Hestem., Höhscheid, Erserstr. 19
— Ewald, Schleifer, Wald, Schnepperterstr. 2
— Franz, Wwe., Wald, Hauptstr. 9
— Friedr., Chauffeur, Weststr. 28
— Friedr., Scherenfbr., Oh., Badstr. 22, F 329 33
— Friedr., Hestemacher, Südstr. 27
— Friedr., Invalide, Florastr. 51
Decker, Friedrich, Wwe., Wald, Wittkullerstr. 132
— Fritz, Wwe., Kölnerstr. 37, F 213 22
— Georg, Kaufmann, Hauptstr. 227
— Hans, Schlosser, Höhscheid, Neustr. 61
— Heinrich, Schleifer, Ohligs, Oststr. 32
— Heinrich, Vers.-Büro, Ohligs, Bogenstr. 19, F 326 02
— Herm., Schleifer, Ohligs, Gartenstr. 10
— Hubert, Wagenführer, Wald, Schlagbaumerstr. 21
— Jakob, Arbeiter, Höhscheid, Neustr. 29
— Joh., F.-Klempner, Ohligs, Weyer 85
— Joh., Kraftfahrer, Grünbaumstr. 64
— Jos., Wwe., Kolw.-Hdlg., Ohligs, Bogenstr. 19
— Karl, Fabr.-Arb., Brühlerstr. 67a
— Karl, Härter, Höhscheid, Oben-Pilghausen 34
— Karl, Nagler, Ohligs, Gartenstr. 10
— Karl, Schleifer, Ohligs, Badstr. 22
— Karl, Tagelöhner, Südstr. 26a
— Karl, Techniker, Gräfrath, Theresienstr. 9
— Karl, Wwe., Höhscheid, Oben-Pilghausen 34
— Mathias, Reider, Wald, Schillerstr. 26
— Otto, Scherenkontrolleur, Kirchstr. 46/48
— Paul, Angestellter, Gasstr. 26
— Paul, Fabrikant, Ohligs, Junkerstr. 42
— Paul, Fabr.-Arb., Ohligs, Höhscheiderstr. 1
— Paul, Kontrolleur, Ernst-Moritz-Arndt-Weg 6
— Paul, Schleifer, Höhscheid, Lindenstr. 50
— Paul, Wwe., Ohligs, Gartenstr. 10
— Paul, Wwe., Gasstr. 26
— Peter, Fabr.-Arb., Höhscheid, Kotterhammer 2
— Peter jr., Schmied, Ohligs, Eichenstr. 70
— Richard, Härter, Grünstr. 28
— Stefan, Drechsler, Wald, Schulstr. 9
— Walter, Kaufmann, Kölnerstr. 37
— Walter, Wirt, Ohligs, Merscheiderstr. 10
— Wilh., Arbeiter, Cronenbergerstr. 131
— Wilh. Kaufmann, Wald, Beethovenstr. 47a
— Wilh., Schleifer, Schillerstr. 66
— Wilh., Wwe., Höhscheid, Neustr. 61
— Willi, Maschinensteller, Höhsch., Oben-Pilghausen 34
Deckstein, Peter, Konditor, Ohligs, Hildenerstr. 50
Dederichs, Chr., Former, Wald, Richard-Wagnerstr. 17
— Josef, Bierhdlr., Wa., Wittkullerstr. 51, F 250 03
— Jos., Straßenbahner, Höhscheid, Wienerstr. 25
Dedie, Joh., Bäckerei, Oh., Kamperstr. 7, F 320 81
— Paul, Ausmacher, Ohligs, Kölnerstr. 27a
— Paul, Ehefrau, Ohligs, Eichenstr. 45/47
— Wilh., Schleifer, Ohligs, Weststr. 30
Degen, Karl, Wirt, Ohligs, Walderstr. 38, F 329 20
— Paul, Schlosser, Ohligs, Grenzstr. 23
Degenhardt, Wilh., Buchdrucker, I. Ostwall 24
— Wilh., Gürtler, Wald, Behringstr. 23
Dehen, Albert, Ausmacher, Schützenstr. 209
— Jos., Ausmacher, An der Katzbach 24
— Jos., Wwe., Schützenstr. 213
Dehl, Eduard, Baugesch., Wald, Sandstr. 33, F 240 52
— Friedr., Handlanger, Gräfrath, Neustr. 16a
*Friedr. Karl Dehl, Baugeschäft, Höhscheid, Aufderhöherstr. 125, F 339 67
Dehl, Heinrich, Konstrukteur, Höhscheid, Neustr. 38
— Heinr., Wwe., Höhscheid, Neustr. 38
— Herm., Prokurist, Körnerstr. 43
— Karl, Fabr.-Arb., Höhscheid, Hingenberg 37
— Karl, Postschaffner, Schlickerweg 6
— Karl, Vertr., Schwerstr. 33, F 242 53
— Robert, Wwe., Gräfrath, Neustr. 16a
— Walter, Damaszierer, Hohegasse 5
— Wilh., Fabr.-Arb., Klosterwall 13
— Wilh., Fabrikationsführer, Stöcken 31
Dehler, Heinr., Fabrkt., T/F. Linder & D., Gräfrath, Tannenstr. 23
— Wilh., Lagerist, Wald, Sachsenstr. 8
Dehmer, Theodor, Wwe., Wald, Körnerstr. 28
Dehnhard, Heinr., Pflasterer, Weststr. 32
Dehnhardt, H., Zahnarzt, Wa., Hauptstr. 30, F 213 07
Deichmann, Franz, Schaffner, Kasinostr. 87
— Franz, Schlossergeh., Cronenbergerstr. 39
— Fritz, Schleifer, Klingenstr. 125b
— Karl, Former, Höhscheid, Pfeilstr. 8
— Paul, Fabr.-Arb., Ohligs, Lindenstr. 23
— Paul, Lederw.-Arb., Kasernenstr. 30a
— Wilh., Arbeiter, Höhscheid, Katternbergerstr. 95
— Wilh., Former, Katternbergerstr. 32a
Deicke, Kurt, Verlagsdir., Wald, Hauptstr. 71
Deimann, Karl, Schleifer, Herderstr. 10
Deis, Theodor, Arbeiter, Wald, Steinstr. 20
Deitermann, Hugo, Buchhalter, Körnerstr. 17
— Max, Arbeiter, Gräfrath, II. Stockdum 30
**Dr. med. Herm. Dekker**, Arzt, Sprechst. 8—9½, 12—13 Uhr. Auswärtige Kranke mögl. nach vorangegangener Verabredung, Sol.-Wald, Poststr. 41, F 249 72
Delait, Friedr., Händler, Grünstr. 23
*Joh. Delanier, Taschenmesser- u. Scherenfbr., Ohligs, Schwanenstr. 86a, F 335 71
Delanier, Wilh., Wwe., Ohligs, Scharrenbergerstr. 20
Delfosse, Paul, Schwertfeger, Burgstr. 86
Delker, Ernst, Wwe., Wald, Henkämpchenstr. 2
von der Dellen, Fritz, Polsterer, Ohligs, Lindenstr. 23
Dellenbusch, Ernst, Fabr.-Arb., Oh., Merscheiderstr. 64
— Hugo, Fabrkts.-Führer, Höhscheid, Hoffnungstr. 99
Deller, Friedr., Fabr.-Arb., Clauberg 12
— Friedr., Fabrikarb., Ernst-Moritz-Arndt-Weg 8
— Paul, Arbeiter, Weyersbergerstr. 50
Dellory, Franz, Fab.-Arb., Wald, Schulstr. 21
Delschen, Heinr., Friseur, Ohligs, Oberwalderstr. 66
Delsterhaus, F., Krim.-Sekr., Hö., Neuenhoferstr. 46
Delweg, Albert, Wirt u. Hufschm., Gräfrath, Zeppelinstraße 133, F 255 70
Demacker, Kurt, Geschäftsf., Ohligs, Marktstr. 35
Demaker, Karl, Schleifer, Ohligs, Grabenstr. 12
Demandt, Anton, o. G., Ohligs, Deusbergerstr. 23
— Aug., Maurer, Ohligs, Kurfürstenstr. 5
— Heinr. Wwe., Ohligs, Deusbergerstr. 23
— Rud., Arbeiter, Ohligs, Deusbergerstr. 23
Dembny, Daniel, Arbeiter, Ohligs, Brüderstr. 39
— Paul, Drechsler, Wald, Henshauserstr. 3
Demessieur, Erwin, Fabr.-Arb., Meigen 38
— Friedr., Fabr.-Arb., Meigen 38
Demmer, Adolf, Schleifer, Ohligs, Weststr. 25
— Emil, Chauffeur, Höhscheid, Katternbergerstr. 193
— Ernst, Metzgergef., Ohligs, Düsseldorferstr. 88
— Ernst, o. G., Ohligs, Benratherstr. 34
— Eugen, o. G., Maltheserstr. 17
— Eugen jr., Kartonag.-Arb., Ohligs, Fichtenstr. 1
— Fritz, Händler, Wald, Freiligrathstr. 19
— Fritz, Schläger, I. Hästen 17
— Fritz, Schleifer, Wald, Henkämpchenstr. 45
— Fritz, Schleifer, Schützenstr. 113
— Heinr., Wwe., Ohligs, Brüderstr. 30
— Karl, Hausierer, Wald, Höhe 18
— Karl, Metzger, Ohligs, Benratherstr. 34
— Peter, Fabr.-Arb., Wald, Oben-Scheidt 30
— Theodor, Wirt, Ohligs, Benratherstr. 35
— Wilh., Schlosser, Höhscheid, Marktstr. 20
— Wilh., Schlosser, Wald, Oben-Scheidt 30
— Wilhelm, Werkmeister, Henckelstr. 38
Demuth, Ernst, Angestellter, Wald, Schlagbaumerstr. 89
— Gustav, Schneider, Emilienstr. 2
— Robert, Schneidergeselle, Am Kannenhof 28
Denecke, Karl, Zimmergesch., Gräfrath, Freiheitstr. 28a
— Otto, Former, Höhscheid, Köcherstr. 39
— Walter, Reider, Gräfrath, Haanerstr. 53
Denker, Artur, o. G., Höhscheid, Messerstr. 1
— Elsbeth, Frau, Massage-Inst., Beckmannstr. 76a, F 249 43
— Franz, Vertreter, Weststr. 28
— Friedrich, Polierer, Hasselstr. 19
— Gust., Postschaffner, Lindenbaumstr. 28
— Gustav, Wwe., Höhscheid, Messerstr. 1
— Herm., Notariatsgeh., Beckmannstr. 76a
— Max, Polierer, Baumstr. 53
— Paul, Schlosser, Wald, Richard-Wagnerstr. 65f
Denner, Christian, Fabr.-Arb., Ohligs, Hildenerstr. 10
Dennert, Ernst, Wwe., Nordstr. 36
— Franz, Landwirt, Gräfrath, Rauenhaus 14
— Franz, Nagler, Rheinstr. 2
— Friedrich, Reider, Gräfrath, Oben-Flachsberg 49
— Karl, Anstreicher, Florastr. 66
— Karl, Wwe., Florastr. 66
— Toni, Frau, Damenmoden, Rheinstr. 2, F 247 24
— Wilh., Rasiermesserschlägerei, Gräfrath, Zeppelinstraße 169, F 233 00
Dennstädt, Edmund, Reider, Ohligs, Birkenstr. 32
Denny, Ernst, Schleifer, Blumenstr. 110
— Karl, Schleifer, Wald, Dülligenstalerstr. 12a
— Karl, Schlosser, Gräfrath, Freiheitstr. 68
— Karl, Wwe., Gräfrath, Freiheitstr. 68
Denter, Christoph, Arbeiter, Wald, Fuhr 15
— Friedr., Schleifer, Wald, Eigen 26
— Heinr., Darhalter, Wald, Eigen 26
— Johann, Schleifer, Wald, Schulstr. 21
Denzel, Heinrich, Maurer, Gasstr. 3a
Denzer, Ferdinand, Ausmacher, Ohligs, Hasselstr. 6
— Friedr., Glüher, Wald, Teichstr. 21
Dephilipp, Ludwig, Leitermacher, Kasinostr. 92
— Willy, Werbefachm., Poststr. 4
*Deppe & König, (Karl K., Alfred Lüttgens), Schirmfabrik, Wald, Hauptstr. 94, F 208 34
Deppermann, Karl, Angestellter, Maltheserstr. 22b
— Wilh., Fabr.-Arb., Ohligs, Friedenstr. 85
Deppert, Heinr., Jugendsekr., Ohligs, Scheiderstr. 20

Universitäts- und Landesbibliothek Düsseldorf
Stadtarchiv Solingen

Depping, Aug., Heizer, Ohligs, Virchowstr. 50
Deppler, Johann, Fabr.-Arb., Gräfrath, Dahlerstr. 30
Deppmeyer, Emil, Wwe., Stöcken 24
— Friedrich, Fabr.-Arb., Brüderstr. 39
— Hermann, Fabrkt., T/F. Grah & De., Schulstr. 40, F 250 91
— Hermann, Wwe., Kohlfurth 21
Dergau, Paul, Schlosser, Wa., Richard-Wagnerstr. 105
Dergwill, Herm., Anstreichergesch., Oh., Bergstr. 13, F 324 13
Derichs, Johann, Bürstenmacher, Ohligs, Breitestr. 22
— Johann jr., Landw., Höhscheid, Sandstr. 73
— Johann sen., Landw., Höhscheid, Sandstr. 73
— Josef, Händler, Höhscheid, Sandstr. 111a
— Peter, Friseur, Höhscheid, Bergerstr. 1a
Derkom, Hugo, Meister, Wald, Kurzestr. 4
Dersch, August, Schleifer, Lerchenstr. 39
— Heinrich, Wwe., Brühlerstr. 117
Derscheid, Jos., Anstreicher, Ohligs, Marktstr. 36
— Karl, Schleifer, Ohligs, Wiefeldick 33
Dessauer, Adolf, Ehefrau, Wald, Mittel-Jitter 3
— Herm., Fabrikt., T/F. H. D., Rathausstr. 11
*H. Dessauer, Stahlw.-Fabr., (Herm. D., Sam. D.), Rathausstr. 19, F 221 88
Dessauer, Samuel, Fabrikt., T/F. H. D., Bebelplatz 1
Deterding, Helmut, Reisender, Ohligs, Hasselstr. 26
Determeyer, Josef, Geschäftsf., Wald, Hauptstr. 88
Detert, Heinr., Aufseher a. D., Gräfrath, Kirchplatz 4
— Johann, Eisenbahner, Gasstr. 17
Dettborn, Franz, Fabr.-Arb., Hö., Hossenhauserstr. 58
Detterling, Otto, Buchh., Ohligs, Am Stadtgarten 23
Deubert, Adolf, Lagerist, Ohligs, Hildenerstr. 68
— Eugen, Heizer, Ohligs, Hildenerstr. 89
— Hermann, Wwe., Ohligs, Steinstr. 11
Deufel, Adolf, Kontrolleur, Grünewalderstr. 64
Deus, Albert, Fabr.-Arb., Ohligs, Hackhauserstr. 1
— Aug., Ausmacher, Ohligs, Höhscheiderstr. 58
— Edmund, Besteckfbr., Höhscheid, Neuenhoferstr. 133, F 208 52
— Emil, Ausmacher, Ohligs, Grünewalderstr. 44
— Emil, Wwe., Höhscheid, Aufderhöhe 7
— Erich, Schleifer, Ohligs, Spicherstr 12
— Ernst, Arbeiter, Hochstr. 22
— Ernst, Ausmacher, Ohligs, Merscheiderstr. 20a
— Ernst, Ausmacher, Ohligs, Uferstr. 32
— Ernst, Ausmacher, Weyersbergerstr. 16
— Ernst, Feiler, Ohligs, Uferstr. 25
— Ernst, Härter, Baumstr. 48
— Ernst, Reider, Ohligs, Keusenhof 19
— Ernst, Wwe., Moltkestr. 17
— Ernst, Wwe., Höhscheid, Neuenhoferstr. 133
— Ernst, Zigarrengeschäft, Grünewalderstr. 1
— Eugen, Fabrikant, Schützenstr. 181
— Eugen, Prokurist, Kronenstr. 10
— Ewald, Fabrikarbeiter, Ohligs, Hofstr. 47
— Ewald, Schläger, Höhscheid, Steinendorf 23
— Friedrich, Fabrikarbeiter, Ohligs, Hofstr. 47
— Friedrich, Schleifer, Ohligs, Poststr. 29
— Friedrich, Wwe., Wald, Albrechtstr. 14
— Hans, Schlosser, Kasinostr. 69
— Herm., Fuhrgeschäft, Höhscheid, Steinendorf 6a
— Hermann, Kolw.-Hdlg., Ohligs, Weyerstr. 11
— Hermann, Schleifer, Höhscheid, Steinendorf 23
— Hugo, Ausmacher, Birkerstr. 75
— Hugo, Ausmacher, Ohligs, Uferstr. 32
— Hugo, Fabrikarbeiter, Ohligs, Hofstr. 6
— Hugo, Schleifer, Wald, Unionstr. 7
— Hugo, Taschenm.-Kontrolleur, Friedr.-Engels-Weg 12
— Joel, Wwe., Brühlerstr. 9
— Jul., Wwe., Gräfrath, Solingerstr. 10
— Karl, Abzieher, Wald, Donaustr. 30
— Karl, Ausmacher, Ohligs, Bismarckstr. 92
— Karl, Ausmacher, Höhscheid, Untenkatternberg 15
— Karl, Fabrikarbeiter, Ohligs, Hauptstr. 68c
— Karl, Händler, Höhscheid, Bergerstr. 1a
— Karl, Härter, Ohligs, Heinrich-Heinestr. 182
— Karl, Musiker, Wald, Schlagbaumerstr. 99
— Karl, o. G., Höhscheid, Nöhrenkotten 2
— Karl, Schleifer, Kasinostr. 69
— Karl, Schleifer, Höhscheid, Neuenhoferstr. 16
— Karl, Schleifer, Höhscheid, Steinendorf 27
— Karoline, Wwe., Höhscheid, Oben-Katternberg 14
— Leo, Fabrikarbeiter, Wald, Eintrachtstr. 3
— Max, Schlosser, Wald, Kreuzwegerstr. 9
— Oskar, Fabrkt., J/F. Rob. D. Sohn, Wald, Schlagbaumerstr. 99
— Otto, Kolw.-Händler, Stöckerberg 10
— Otto, Wwe., Schützenstr. 181
— Paul, Arbeiter, Emilienstr. 6
— Paul, Expedient, Meisenburg 39
Deus, Paul, Fabrikarbeiter, Ohligs, Hülsen 13
— Paul, Fabrkt., Höhscheid, Neuenhoferstr. 133
— Paul, Galvaniseur, Gasstr. 67
— Paul, Gastwirt, Hö., Wittelsbacherstr. 67, F 338 16
— Reinhard, Invalide, Ohligs, Riefnacken 7
— Robert, Kaufmann, Ohligs, Kirchstr. 2

***Robert Deus Sohn**
Schlagbaumerstraße 99 F248 51
**Lederwaren-, Etuis- und Kofferfabrik.**

Deus, Robert, Vulkaniseur, Wald, Düsseldorferstr. 52
— Robert sen., Vertreter, Ohligs, Kirchstr. 2
— Rud., Reider, Ohligs, Höhscheiderstr. 25
— Rudolf, Reisender, Kronenstr. 10
— Rudolf, Sparkassenbote, Gräfrath, Solingerstr. 10
— Rudolf, Wwe., Kronenstr. 10
— Walter, Härter, Baumstr. 48
— Walter, Posthelfer, Schulstr. 17
— Walter, Schleifer, Wald, Heidstr. 34
— Walter, Zigarren-Hdl., Gräfrath, Solingerstr. 107
— Werner, Reider, Ohligs, Weyerstr. 11
— Wilh., Gravieranstalt, Eckstr. 6, F 247 76
— Wilh., Metallw., Gräfrath, Zeppelinstr. 28, F 213 74
— Willy, Ausmacher, Ohligs, Alten-Ufer 3
— Willy jr., Graveurgeh., Eckstr. 6
Deussen, Karl, Botengesch., Oh., Hauptstr. 38, F 334 53
— Peter, Invalide, Ohligs, Barlerstr. 20
Deuster, Heinr., Fräser, Höhsch., Katternbergerstr. 227
Deutsch, Heinr., Schreiner, Ohligs, Weyer 83
*Deutsche Bank u. Disconto-Gesellschaft,
Filiale Solingen, Hauptstr. 214, F 261 11
Zweigstelle Ohligs, Bahnstr. 8/10, F 330 51
Zweigstelle Wald, Deutzerhofstr. 1/3, F 225 11
**Inserat äußere hintere Deckelseite**
*Deutsche Geschäftsbücher- u. Vordrucksverlags-Gesellschaft m. b. H., Baumstr. 19
Deutsche Volkspartei, Elisenstr. 15, F 229 88, Ohligs, Düsseldorferstr. 3, F 338 29
Deutschendorf, Albert, Hausierer, Beckmannstr. 100
— Rich., Schläger, Herderstr. 27
— Wilh., Schläger, Meigen 1
Deutscher, Alfred, Gärtnerei, Gräfrath, Donaustr. 34
Deutscher Metallarbeiter-Verband, Kölnerstr. 46, F 209 65
Deutscher Metallarbeiter-Verband-Opposition, Hohe Gasse 6a, F 240 81
Deutscher Ring, Versicherungen, Kölnerstr. 92, F 229 19
Deutschmann, Paul, Postassist., Feldstr. 11
Deutschnationale Volkspartei, Elisenstr. 20, F 230 47
Deutschn. Handlungsgeh.-Verb., Tivolistr. 8, F 224 74
Deutzmann, Adolf, Wwe., Wald, Richard-Wagnerstr. 39
— Aloysius, Portier, Ohligs, Fürkerstr. 10
— Erich, Abzieher, Wald, Friesenstr. 10
— Eug., Damaszierer, Wald, Bergstr. 26
— Eugen, Schleifer, Höhscheid, Steinstr. 14
— Friedrich, o. G., Gräfrath, Heide 7
— Fritz, Nagler, Ohligs, Eichenstr. 41/43
— Georg, Anstreichergeh., Wald, Frankenplatz 8
— Herm., Fabrikarbeiter, Ohligs, Fürkerfeldstr. 9
— Hermann, Nagler, Ohligs, Höhscheiderstr. 119
— Hugo, Gesch.-Führer, Höhscheid, Pilghauserstr. 45
*Hugo Deutzmann G.m.b.H., Stahlwarenfabr., Rasiermesser-Fbr., Hö., Pilghauserstr. 45, F 214 84
Deutzmann, Johann, Inv., Ohligs, U.-Mankhaus 12
— Joh., Schleifer Höhscheid, Schaafermühle 5
— Karl, Nagler, Gräfrath, Heide 7
— Max, Schleifer, Wald, Richard-Wagnerstr. 39
— Paul, Ausmacher, Wald, Wittkullerstr. 26
— Paul, Schleifer, Höhscheid, Schaafenmühle 5
— Paul, Wwe., Höhscheid, Schaafenmühle 5
— Richard, Erzieher, Kullerstr. 36
— Richard, Fabrikarbeiter, Ohligs, U.-Mankhaus 15
— Richard, Vernickler, Ohligs, U.-Mankhaus 13
— Richard, Wwe., Ohligs, Aufderhöhe 30
— Robert, Schleifer, Teichstr. 11
— Rudolf, Kaufmann, Ohligs, Forststr. 14
— Wilhelm, Kontrolleur, Ohligs, U.-Mankhaus 12
— Wilh., Wwe., Wald, Bergstr. 26
— Willi, Damaszierer, Wald, Sachsenstr. 3
Deventer, Willi, Arbeiter, Schlicken 30b
Dey, Hermann, Lehrer, Maltheserstr. 47
Dhein, Jacob, Schuhmacher, Frunnenstr. 7
Diakonissenhaus Bethanien, Hö., Gesundheitsstr. 16, F 320 72
Dibbern, Hermann, Techniker, Wald, Donaustr. 55a
Dick, Albert, Schneiderei, Schulstr. 15a, F 213 34
— Artur, Härter, Ohligs, Hasselstr. 4
— Artur, o. G., Karl-Marx-Allee 40
— August, Wwe., Wilhelmstr. 23
— Ernst, Invalide, Ohligs, Ellerstr. 6
Dick, Ernst, Schleifer, Schabergerstr. 18
— Eugen, Fabrikarbeiter, Windfeln 11
— Eugen, Prok., Schulstr. 15a, F 201 51
— Eugen, Reider, Ohligs, Scharrenberg 4
— Eugen, Verw.-Sekretär, Ohligs, Hildenerstr. 16
— Ferd., Wwe., Kolw.-Gesch., Ohligs, Feldstr. 15
— Franz, Fuhrgesch. u. Kohlenhdlg., Oh., Schwanenstr. 1, F 327 98
— Friedrich, Packer, Ohligs, Feldstr. 15
— Friedrich, Polierer, Wald, Dültgenstalerstr. 33
— Gottfried, Lehrer, Wald, Frankenstr. 64
— Heinrich, Ausmacher, Ohligs, Densbergerstr. 25
— Heinrich, Chauffeur, Herderstr. 24
— Heinr., Wwe., Karl-Marx-Allee 10
— Johann, Schlosser, Ohligs, Potzhoferstr. 15
— Joh., Wwe., Gastwirtsch., Ohligs, Bahnstr. 48
— Karl, Werkmeister, Ohligs, Jtterstr. 16
— Max, Schneiderei, Weyerstr. 20, F 213 55
— Max, Metzgerei, Wald, Altenhoferstr. 15, F 201 35
— Max, Straßenbahner, Herderstr. 29
— Otto jr., Schleifer, Kullerstr. 88
— Otto, Wirt, Kullerstr. 88
— Paul, Arbeiter, Ohligs, Niederstr. 7
— Paul, Fabrikarbeiter, Ohligs, Maubeshauserstr. 61
— Paul, Scherenfabrkt., Ohligs, Potzhoferstr. 15
— Richard, Reider, Ohligs, Scharrenberg 4
— Rudolf, Hausierer, Lindenbaumstr. 10a
— Wilh. Arbeiter, Krahenhöhe 5
— Wilhelm, Reider, Ohligs, Frühlingstr. 8
— Wilhelm, Reider, Gasstr. 15
— Wilhelm, Schleifer, Karl-Schurz-Weg 11
— Wilhelm, Wwe., Wittelsbacherstr. 167
— Willi, Chauffeur, Wald, Dültgenstalerstr. 33
Dicke, Adolf, Metzgermstr., Höhsch., Neuenhoferstr. 16
— Ernst, o. G., Wald, Altenhoferstr. 12
— Ernst, Wwe., Rathausstr. 14
— Ewald, Wwe., Höhscheid, Neustr. 39
— Franz, Fabrikarbeiter, Höhscheid, Aufderhöhe 23
— Gisela, städt. Angest., Ritterstr. 2
— Gustav, Härter, Blumenstr. 48
— Hugo, Abzieher, Höhscheid, Neuenhoferstr. 133
— Hugo, Eisenbahn-Arb., Oh., Mühlenstr. 49
— Karl, Arbeiter, Wald, Altenhoferstr. 12
— Karl, Wwe., Höhscheid, Jammertal 14
— Karl, Damaszierer, Höhscheid, Neustr. 39
— Max, Härter, Wupperstr. 115
— Max, Schlosser, Ohligs, Querstr. 49
— Walter, Arbeiter, Höhscheid, Wienerstr. 31
Dickel, Fritz, Metallw.-Fbr., Wald, Schillerstr. 24 F 205 75
— Karl, o. G., Wald, Körnerstr. 18
Dickerhoff, Harry, Schlosser, Wald, Henshauserstr. 18
— Karl, Maschinenbauer, Schützenstr. 66c
— Karl, Schlosser, Wald, Wittkullerstr. 1a
Dickes, Eduard, o. G., Höhsch., Oben-Pilghausen 38
— Herm., Ausmacher, I. Feld 18
— Wilh., Oberpostschaffner a. D., Hö., Birkendahl 13
Dickgräwe, Karl, Wwe., Ohligs, Querstr. 53
Dickhäuser, Wilh., Stadt-Inspektor, Schlickerweg 6
Dickhaus, Rudolf, Prokurist, Höhscheid, Grundstr. 21
Dickhausen, Ernst, Fabrikarbeiter, Wald, Bergstr. 29
Dickhöfer, Ernst, Invalide, Brühlerstr. 164
— Kuno, Kaufmann, Ohligs, Weyer 8
*Rudolf Dickhöfer, Stahlw.-Fabr. u. Export, Ohligs, Heinrich-Heinestr. 152, F 330 29
Dickhöfer, W., Fabrikarb., Oh., Heinrich-Heinestr. 152a
Dickhörner, Carl, Schaltmstr., Oh., Industriestr. 28
Dickhof, Erich, Fabr.-Schlosser, Wald, Weidenstr. 26
— Gustav, Wwe., Wald, Weidenstr. 26
— Walter, Kaufmann, Ohligs, Friedenstr. 129
Dickhoven, Gustav, Landwirt, Höhscheid, Holzkamp 1
— Otto, Landwirt, Höhscheid, Linde 2
Dickhut, Wilh., Schlosser, Unnersberg 55
Dickmann, Ferdinand, Kernmacher, Wald, Talstr. 18
— Heinrich, Ingenieur, Bismarckstr. 95
— Hermann, Arbeiter, Wald, Altenhoferstr. 2i
— Hermann, Rektor i. R., Wald, Henshauserstr. 16
— Karl, Wwe., Wald, Kleinenbergerstr. 27
— Paul, Horndrechsler, Wald, Unten-Jitter 2
— Robert, Schleifer, Wald, Hauptstr. 9a
— Wilhelm, Drechsler, Wald, Altenhoferstr. 2i
Dicken, Ernst, Arbeiter, Höhscheid, Bergerstr. 46
— Richard, Schleifer, Höhscheid, Bergerstr. 45b
Diebel, Johann, Oberpostsekretär, Ohligs, Niederstr. 11
Diebold, Artur, Straßenbahner, Hauptstr. 271/73
Diebschlag, A., Rektor, Wald, Lehnerstr. 39, F 232 87
— Hermann, Lehrer, Wald, Hauptstr. 33
Dieckmann, Ernst, Polsterer, Hauptstr. 255
— Jos., Kohlenhdlr., Höhscheid, Aufderhöhe 47a
— Karl, Meister, Burgstr. 85

Universitäts- und Landesbibliothek Düsseldorf
Stadtarchiv Solingen

Dieckmann, Wilh., Angestellter, Höhscheid, Hailerstr. 6
— Wilh., Dachdeckermeister, Höhsch., Aufderhöhe 47a
Dieckoph, Joseph, Graveur, Gräfrath, Jägerstr. 29
Diedam, Karl, Pol.-Oberwachtmeister, Oh., Feldstr. 20
Diederich, Karl, Fuhrmann, Gräfrath, Gasstr. 19
— Philipp, Gärtnerei, Wald, Oben-Itterstr. 33
Diederichs, Ernst, Fabrikarbeiter, Weyersbergerstr. 1
— Ernst, Reider, Ritterstr. 40/42
— Ernst, Schlosser, Gräfrath, Nettelbeckstr. 24
— Fritz, Handlungsgeh., Bismarckstr. 27
— Fritz, Kfm., Brühlerstr. 33, F 238 17
— Fritz, Kohlen, Fuhrbetr., Schwertstr. 13, F 217 79
— Fritz, Schlosser, Wieden 13
— Geschw., Burgerlandstr. 126
— Gust., Kaufmann, Bebelplatz 7, F 238 15
— H., Schuhwaren, Oh., Düsseldorferstr. 42, F 330 61
— Karl, Arbeiter, Gräfrath, Rümmen 34
— Karl, Schleifer, Lerchenstr. 32
— Karl, Schleifer, Lerchenstr. 38
— Paul, Arbeiter, Gräfrath, Schlagbaum 26b
— Richard, Schleifer, Höhscheid, Neuenhoferstr. 108
— Robert, Wwe., Schützenstr. 95a
— Robert, Wwe., Kolw.-Hdlg., Höhsch., Widdert 77
— S., Fuhrmann, Moltkestr. 26
— Walter, Anstreichergesch., Oh., Weyer 54, F 328 80
*Diederichs & Co., Kom.-Ges., Eisengroßhdlg., Friedenstr. 4—6, F 238 15
Diedert, Emil, Wwe., Wald, Eschbachstr. 27
— Hugo, Fabr.-Schlossermstr., Wald, Sternstr. 14
— Karl, Lehrer, Wald, Altenhoferstr. 74
— Wilhelm, Kolw.-Hdlg. u. Schleifer, Oh., Haanerstr. 100, F 333 10
Diedrich, Edmund jr., Nagler, Wald, Luisenstr. 4
— Edmund sen., Nagler, Wald, Luisenstr. 4
— Ewald, Werkmeister, Wald, Adlerstr. 66
— Fr., Lebensm.-Hdl., Wald, Mangenbergerstr. 102
— Gerhard, Reider, Gräfrath, Neustr. 18c
— Heinr., Maurer, Bergstr. 36
— Karl, Vorarbeiter, Wald, Adlerstr. 44
— Paul, Fabrikarbeiter, Wald, Krügerstr. 10
Diedrichs, Fritz, Bäcker, Ohligs, Ellerstr. 14
Diefenbach, Alois, Maurer, Erbenhäuschen 82
— Ernst, Prokurist, Wald, Felderstr. 8
— Friedr., Fabrikarbeiter, Wiesenstr. 2
— Gerhard, Wwe., Wiesenstr. 2
— Georg, Fabrkt., T/F. Wilhelm Diefenbach Söhne, Wald, Florastr. 25, F 250 16
— Georg, Kaufmann, Wald, Felderstr. 8
— Karl, Dreher, Weyersbergerstr. 52
— Richard, Fabrkt., T/F. Wilhelm D. Söhne, Wald, Neustr. 16, F 259 15
*Wilh. Diefenbach Söhne, Holzriemscheiben und Kisten (Rich., Georg D.), Wa., Rosenkamperstr. 24, F 259 15
Diefenthal, Daniel, o. G., Wald, Rolsberg 12
*Theodor Diefenthal, Stahlw.-Fabr., Höhscheid, Oben-Pilghausen 51, F 214 55
Diefenthal, Walter, Fräser, Wald, Rolsberg 12
Dieffendahl, August, Schmied, Wald, Eintrachtstr. 21
Diegel, Heinr., Arbeiter, Ohligs, Eintrachtstr. 1
Diegmann, Adam, Drechsler, Wald, Gasstr. 20
Diehl, Daniel, Arbeiter, Erbenhäuschen 81
— Fritz, Arbeiter, Höhscheid, Neustr. 30
— Georg, Schlosser, Wald, Herbergerstr. 46
— Joh., o. G., Augustastr. 7
Diehle, Friedrich, Ausmacher, I. Feld 12
— Gottfried, Arbeiter, Gräfrath, III. Stockdum 20
— Ludwig, Wwe., Gräfrath, Kirchtreppe 7
Diehm, Eugen, Schlosser, Ohligs, Rathausstr. 35
— Heinrich, Fabrikarbeiter, Ohligs, Moltkestr. 18
— Karl, Fabrikarbeiter, Wald, Hauptstr. 63a
— Paul, Schleifer, Wald, Rolsbergerstr. 8
Dieker, Alfred, Schleifer, Höhsch., Unten-Rüden 13
— Wilhelm, Wwe., Höhscheid, Unten-Rüden 13
Diekhof, Willi, Werkmeister, Claubergerstr. 34
Dieckmann, Adolf, Gärtner, Höhscheid, Hackhausen 5
Diel, Josef, Schreiner, Ohligs, Hasselstr. 18
Diels, Wilh., Reider, Ohligs, Hauptstr. 63
Dienemer, Karl, Arbeiter, Florastr. 61
Diener, Friedr., Schleifer, Ohligs, Friedenstr. 148
— Johann, o. G., Höhscheid, Höherheide 11
Dienes, Ernst, Fabrikarbeiter, Wald, Fuhrstr. 35
— Paul, Packer, Wald, Eschbachstr. 12
Dienst, August, Schuhmacher, Hauptstr. 43
— Julius, Schriftsetzer, Wupperstr. 5
Dienstbach, Hermann, Dr., Syndikus, Wupperstr. 56
Dienstel, Franz, Reider, Gartenstr. 15
Dienstühler, Otto, Straßenb.-Wagenf., Baumstr. 28a
*Emil Diepenbrock, Wwe., Viktoria-Apotheke, Wald, Beethovenstr. 50, F 203 95
Diepenbrock, Emil, Wwe., Wald, Beethovenstr. 50
Diepenbrock, Ferd., Apotheker, Wald, Beethovenstr. 50
Diergardt, Emil, Nagler, Ohligs, Hofstr. 20
— Erich, Former, Cronenbergerstr. 133
— Gustav, Schleifer, Höhscheid, Steinendorferstr. 58
— Heinrich, Fabrkt., Ohligs, Jägerstr. 9
— Heinrich, Former, Höhscheid, Delle 8
— Karl, Fabrikat.-Leiter, Oh., Diepenbrucherstr. 16
— Paul, Fabrikarbeiter, Fritz-Reuterstr. 15
— Paul, Former, Weyersbergerstr. 46
— Wilh., Gießer, Ohligs, Grünewalderstr. 40
Diergarten, Ernst, Schlosser, Wald, Mozartstr. 12
Dierlich, Karl, Arbeiter, Kölnerstr. 155
Dieser, Ernst, Drechsler, Hochstr. 50
— F., Fabrkt., T/F. A. Haag & Co., Wa., Weststr. 18
— Paul, Ausmacher, Ohligs, Becherstr. 41
Diesing, Willi, Chauffeur, Meisenburg 1
Diesinger, Heinr., Hausw., Wald, Heukämpchenstr. 5a
Dieterle, Josef, Friseur, Wald, Heukämpchenstr. 39
Dietrich, David, Schreinermstr., Höhsch., Börsenstr. 84
— Franz, Fabrikarbeiter, Ohligs, Grünewalderstr. 21
— Fiedrich, Klempnerges., Ohligs, Hochstr. 45
— Friedrich, Schiffbauer, Ohligs, Mittelstr. 27
— Friedrich, Schreinerges., Höhscheid, Neustr. 28
— Friedrich, Studienrat, Ohligs, Weyer 6
— Gustav, Musiker, Hauptstr. 24
— Gustav, Wwe., Ohligs, Republikstr. 65
— Johannes, Schleifer, Höhsch., Jammertal 14
— Karl, Obersteuersekretär, Ohligs, Karlstr. 7
— Martha, Lehrerin, Ohligs, Düsseldorferstr. 13
— Wilh., Rasierkl.-Kontrolleur, Kasinostr. 33
Dietz, Adolf, Reider, Wupperstr. 209
— Ewald, Wwe., Papiermühle 1
— Ewald, Fabrikarbeiter, Papiermühle 1
— Heinrich, Invalide, Gräfrath, Ehren 11
— Heinrich, Stellwerkmstr., Katternbergerstr. 72
— Hermann, Eisendreher, Wald, Nordstr. 24
— Hugo, Dreher, Wald, Schloßstr. 3
— Otto, Fabrikarbeiter, Wald, Schloßstr. 3
— Paul, Reider, Wupperstr. 209
— Wilhelm, Galvaniseur, Meigenerbrühl 4
— Wilhelm, Gesenkschmied, Lingmannstr. 6
— Wilhelm, Stellmacher, Wald, Steinstr. 16
Dietze, Paul, Masch.-Former, Papiermühle 7
Dietzel, Wilhelm, Wwe., Oh., Mangenbergerstr. 57
Dillenberg, Albert, Arbeiter, Ohligs, Haanerstr. 96
— Emil, Fabrikarbeiter, Wald, Mittel-Itter 14
— Ernst, Schleifer, Ohligs, Turnerstr. 12
— Ernst, Schleifermstr., Wald, Krausen 5
— Ernst, Wwe., Ohligs, Schnitterstr. 16
— Friedrich, Wwe., Ohligs, Haanerstr. 96
— Karl, Packer, Wald, Hauptstr. 59
— Karl, Wwe., Ohligs, Haanerstr. 23
— Max, Fabrikarbeiter, Wald, Wittkullerstr. 56
— Paul, Ehefrau, Gräfrath, Tannenstr. 8
— Paul, Fabrikarbeiter, Wald, Rolsberg 6
— Paul, Schleifer, Ohligs, Schnitterstr. 16
Dillenberger, F., Rasierm.-Schläg., Wald, Höhe 11
— Georg, Maurer, Kirschbaumerstr. 52
— Karl, Maurer, Höhscheid, Kirchstr. 17
Dillmann, Adam, Maurer, Wald, Wittkullerstr. 71
— Joh., Schuhmachermstr., Wald, Altestr. 4
Dilling, Edmund, Chauffeur, Höhscheid, Neustr. 63
— Heinr., Schleifer, Ohligs, Heinrich-Heinestr. 124
Dimmerling, Emil, Fabr.-Schlosser, Wa., Kuynsbusch 1
— Erich, Schlosser, Wald, Vereinsstr. 8
Dingel, Adam, Wirt, Felsenkeller 1, F 241 43
Dinger, Alfred, Schlosser, Ohligs, Garzenhaus 3
— Artur, Fabrkt., J/F. Max D., Baumstr. 50
— Artur, Waffenschmied, Schützenstr. 71
*Carl Hermann Dinger, Tischmfabr. (Oskar Rost), Wald, Albrechtstr. 17, F 250 76
Dinger, Emil, o. G., Wald, Oben-Gönrath 6
— Emma, Wwe., Höhscheid, Josefstr. 1
— Erich, Autovermietung, Hö., Fritz-Reuterstr. 18
— Erich, Betriebsltr., Rheinstr. 10
— Ernst jr., Härter, Baumstr. 42
— Ernst, Fabrkt., Hö., Kottermühlenstr. 1, F 236 95
— Eugen, Packer, Gräfrath, Walderstr. 70
— Ewald, Fabrikarbeiter, Ohligs, Olgastr. 19
— Friedr., Schleifer, Gräfrath, Buscherfeld 4
— Fritz, Wirt, Baumstr. 40, F 214 71
— Gottfried, Schlosser, Höhscheid, Katternbergerstr. 192
— Gustav, Fabrikarbeiter, Ohligs, Grünewalderstr. 55
— Hermann, Reider, Schillerstr. 31
— Hugo sen., Ausmacher, Wald, Beethovenstr. 262b
— Hugo, Fabrikarbeiter, Wald, Beethovenstr. 48
— Hugo, Fabrkt.-Führ., Wald, Mangenbergerstr. 20
— Hugo, Schleifer, Wald, Beethovenstr. 262b
— Hugo, Wwe., Bleichstr. 1
— Hugo, Wwe., Wald, Körnerstr. 32
Dinger, Julius, Wwe., Hauptstr. 100a
— Karl, Fabrkt., T/F. Paul D. & Söhne, Höhscheid, Oben-Katternberg 17
— Karl, Härter, Höhscheid, Parkstr. 3
— Karl, Reider, Lindenweg 26
— Karl, Reider, Wald, Unionstr. 13
— Karl, Schlosser, Wald, Schlagbaumerstr. 84a
— Karl, Schmied, Wald, Donaustr. 31
— Karl, Ehefrau, Wald, Schneppertersstr. 16
— Karl, Wwe., Stöckerberg 34
— Kurt, Autoverm., Höhscheid, Fritz-Reuterstr. 18
*Max Dinger, Scherenfabrik (Artur D.), Baumstr. 50, F 202 36
Dinger, Otto, Graveur, Grünewalderstr. 102a
*Otto Dinger, Instrum.-Fabr., Hö., Fritz-Reuterstr. 18, F 214 56
Dinger, O., Schlägerei, Margarethenstr. 24, F 200 22
— Paul jr., Fabrkt., T/F. Paul D. & Söhne, Hö., Frühlingstr. 29
— Paul sen., Fabrkt., T/F. Paul D. & Söhne, Hö., Frühlingstr. 29
— Paul, Friseur, Brühlerstr. 104
— Paul, Härter, Ohligs, Gabelsbergerstr. 3
— Paul, Invalide, Schlickerweg 21
— Paul, Schläger, Mangenbergerstr. 19
— Paul, Schleifer, Wald, Oben-Gönrath 4
— Paul, Schmied, Schlickerweg 26
— Paul, Sattelsbr., Baumstr. 50, F 214 70
— Paul, Vertreter, Höhscheid, Breitestr. 14
— Paul, Wwe., Höhscheid, Hermelinstr. 45
*Paul Dinger & Söhne, Schlägerei (Paul sen., Paul jr., Rich. u. Karl D.), Hö., Obenkatternberg 17, F 217 40
Dinger, Reinhold, Härter, Wald, Eintrachtstr. 20
— Reinhold, Wwe., Gräfrath, Stöckerberg 4
— Rich., Fabrkt., T/F. Paul D. & Söhne, Höhscheid, Frühlingstr. 29
— Richard, Lehrer, Wilhelmstr. 47
— Richard, Schleifer, Wald, Dingshauserstr. 13
— Robert, Arbeiter, Höhscheid, Neustr. 52
— Robert, Händler, Ohligs, Grünewalderstr. 50
— Rosalie, Wwe., Höhscheid, Oberstr. 10a
— Walter, Fabrikarbeiter, Höhscheid, Kotten 8
— Walter, Fbr. chirurg. Instrum., Wa., Donaustr. 25, F 213 53
— Walter, Hausdiener, Hasselstr. 93
— Walter, Straßenbahner, Wald, Kreuzwegerstr. 10
— Wilhelm, Schläger, Lindenbaumstr. 37
— Willi, Kraftfahrer, Karl-Marx-Allee 18
Dings, Albert, Musiker, Wald, Locherstr. 8b
— August, Betriebsleiter, Gräfrath, Talstr. 10
— Ernst, Kellner, Gräfrath, I. Stockdum 3
— Friedrich, Packer, Kronenstr. 22
— Gustav, Schmiede-Arb., Wald, Hauptstr. 181
— Paul, Schriftsetzer, Burgstr. 23
— Willy, Wwe., Burgerlandstr. 126
Dinkelbach, Maria, Lehrerin, Wald, Wittkullerstr. 51
Dinnendahl, Jos., Geschäftsführer, Müngstenerstr. 85
— Wilh., Prokurist, Hochstr. 51
Dinow, Edmund, Arbeiter, Claubergerstr. 37
— Fritz, Buchhalter, Wald, Schloßstr. 24
— Fritz, Vernickler, Brühlerstr. 8
Dinsing, Joh., Wwe., J/F. Bergische Schilderfabrik, Hauptstr 268
Dippel, Heinr., Stellmacher, Oh., Schwanenstr. 16
Dirichs, Gottlieb, Fabrikarb., Gräfr., Haanerstr. 31
Dirlam, Alfred, F.-Schlosser, Gräfr., Freiheitstr. 56
— Alfred, Wwe., Kolw.-Hdlr., Gräfr., Freiheitstr. 56
*C. Dirlam & Comp., Stahlwarenfabr. (Cuno D.), Weyersbergerstr. 76, F 249 28
Dirlam, Ernst, Rentier, Höhscheid, Hoffnungstr. 117

***J. DIRLAM & SÖHNE**
(A. u. A. Mfg. Co.)
Stahlwarenfabrik.
Spezialität: Taschenmesser und Scheren
J.D. S.
Beethovenstr. 35
F 207 65 u. 207 66
Tel.-Adr. Austral

Dirlam, Julius, Wwe., Ohligs, Baustr. 19b
— Karl, Schleifer, Ohligs, Baustr. 19b
— Karl, Wwe., Hö., Hoffnungstr. 127, F 252 61
— Kuno, Fabrkt., J/F. C. D. & Co., Weyersbergerstr. 76
— Max, Polierer, Ohligs, Moltkestr. 17
— Paul, Fabrkt., T/F. J. D. & Söhne, Wald, Beethovenstr. 35, F 207 65
— Walter, Fabrikant, Wa., Germanenstr. 21, F 207 66
— Werner, Fabrikarbeiter, Gräfr., Freiheitstr. 56

Universitäts- und Landesbibliothek Düsseldorf
Stadtarchiv Solingen

Dirlam, Wilh., Berufsfeuerwehr, Ohligs, Talstr. 65
— Willy, Fabrikant, Hö., Hoffnungsstr. 131, F 252 61
Dirschl, Georg, Schlosser, Schwertstr. 13
Discalzi, Thomas, Erdarbeiter, Ohligs, Niederstr. 3
Disch, Bernh., Wwe., Breitestr. 12
— Hubert, Schalenschn., Wald, Columbusstr. 7a
— Jacob, Fabrikarbeiter, Unnersberg 47
— Karl, Fabrkt., I. Felderstr. 6
— Wilh., Reider, Unnersberg 47
Disselbeck, Milli, Gew.-Oberlehrerin, Oh., Düsseldorferstr. 58
Disselhoff, Robert, Lagerverwalter, Schrodtbergerstr. 2
Dißmann, Karl, Rentner, Bergstr. 26
— Kurt, Fabrikant, Höhscheid, Neuenhoferstr. 112
Distel, Otto, Fabrikarbeiter, Gräfr., III. Stockdum 13
Distelmaier, Maria, Gew.-Oberlehrerin, Oh., Düsseldorferstr. 50
Dittert, Fid., Wwe., Wirtin, Schützenstr. 230, F 207 34
Dittfeld, Aug., Invalide, Gräfrath, Obere Holzstr. 25
Dittkrist, Auguste, Ehefrau, Höhscheid, Lindenstr. 7a
Dittmann, Amanda, Damenmoden, Schützenstr. 131, F 242 57
*Gustav Dittmann, Gummi- u. Asbestwaren, Grünewalderstr. 34, F 214 23
Dittmann, Hugo, Reider, Grä., Theresienstr. 9a
— Karl jr., Reider, Grünbaumstr. 67
— Karl sen., Fabr.-Reider, Grünbaumstr. 67
Dittmar, Gustav, Wwe., Wald, Hauptstr. 75
— Ottmar, Schreinermstr., Wald, Henkämpchenstr. 23
— Wilh., Schriftsetzer, Weyersbergerstr. 61
Dittmer, Herm., Schlachter, Kirchstr. 18
Dittrich, Reinhold, Arb., Schillerstr. 46
Ditz, Joh., Kraftw.-Führer, Klingenstr. 133
— Jos., Straßenbahner, Meigenerstr. 28
Ditzer, August, Schleifer, Ohligs, Schefflestr. 15
— August jr., Schleifer, Ohligs, Schefflestr. 15
— Ernst, Kolonialw., Oh., Badstr. 21, F 336 19
— Ernst jr., Kolw.-Hdlg., Ohligs, Badstr. 21
— Ernst, Wwe., Ohligs, Badstr. 21
— Friedrich, Schleifer, Ohligs, Schefflestr. 15
— Friedrich, Wwe., Ohligs, Tannenstr. 17
— Fritz, Stahlw.-Hdlr., Höhscheid, Sandstr. 3b
— Heinr., Schleifer, Ohligs, Feldstr. 25
— Karl, Ehefr., Spezereihdlg., Hö., Untenhöhscheid 14
— Max, Wwe., Ohligs, Tannenstr. 17
— Walter, Schlosser, Höhscheid, Kirchstr. 6
Ditzler, Johann, Ehefrau, Ohligs, Potzhoferstr. 10
Dobernecker, Bernhard, Wwe., Wald, Columbusstr. 11
Doch, Josef, Arbeiter, Wald, Dönhoffstr. 31a
— Josef, Invalide, Wald, Hauptstr. 19
Dockendorf, Hub., Arb., Wald, Henshauserstr. 20
— Michel, Arbeiter, Wald, Henshauserstr. 18
Döbert, Martin, Pol.-Beamter, Cäcilienstr. 9
Döhler, Max, Krim.-Assist., Fritz-Reuterstr. 13
Doehn, Frieda, Gew.-Oberlehrerin, Friedrichstr. 5a
Döhring, Valentin, Former, Wald, Wittkullerstr. 16
Döll, Max, Brauer, Ohligs, Suppenheiderstr. 6
Döllz, Artur, Ausmacher, Wald, Dammstr. 21
— Max, Mechaniker, Hauptstr. 15
— Walter, Wwe., II. Stockdum 39
— Wilh., Schleifer, Wald, Hauptstr. 33a
— Wilhelm, Wwe., Wald, Hauptstr. 36a
Dönges, Hugo, Zigarrengesch. u. Reider, Gasstr. 74, F 259 94
— Otto, Fabr.-Arb., Höhscheid, Mittel-Pilghausen 21
— Paul, Reider, Höhscheid, Mittel-Pilghausen 21
Dönhoff, Rich., Dr. San.-Rat, Kurfürstenstr. 11
Dörbecker, Karl, Reider, Ohligs, Jahnstr. 2
— Nikolaus, Fabr.-Arb., Ohligs, Wörthstr. 13
— Paul, Expedient, Ohligs, Sandstr. 9a
— Rudolf, Reider, Ohligs, Jahnstr. 2
— Wilh., Reider, Friedrichstr. 19
Dördelmann, Franz, Schleifer, Wald, Lilienstr. 57
— Heinr., Schlosser, Wald, Beethovenstr. 149
— Josef, Schleifer, Wald, Schloßstr. 5
— Karl, Schleifer, Ohligs, Deusbergerstr. 83
— Karl, Wwe., Wald, Rosenkamperstr. 49
Dörendahl, Adolf, Kontrolleur, Wald, Wittkullerstr. 47
— Julius, Scherenfabrikation, Wald, Hauptstr. 247
— Julius, Wwe., Vernickelerei, Wald, Altenhoferstr. 18
— Paul, Galvaniseur, Wald, Charlottenstr. 8
— Wilhelm, Konrektor a. D., Nordstr. 31
Dörfner, Gust., Obermätzer, Oh., Dunkelnbergerstr. 3
Dörge, Bernh., Ingenieur, Körnerstr. 5
Döring, Albert, o. G., Am Wolfsfeld 31
— Alois, Heizer, Weinsbergtalstr. 31
— Bruno, Arbeiter, Kannenhof 5
— Ernst, Schleifer, Ohligs, Roonstr. 18
— Franz, Former, Wald, Rosenkamperstr. 45
— Hans, Pol.-Hauptwachtmstr., Müngstenerstr. 37
Döring, Herm., Maschinenbauer, Wald, Krautstr. 21
— Herm., Steuerassistent, Am Wolfsfeld 31
— Hermann, Werkmstr., Wald, Krautstr. 21
— Ludw., Vertreter, Gräfrath, Adlerstr. 6
Döringer, Nikol., Telegr.-Obersekr., Am Wolfsfeld 18
Dörken, Eduard, Arbeiter, I. Felderstr. 86
— Ferdinand, o. G., II. Felderstr. 9a
Dörmann, Paul, Schneider, Wald, Charlottenstr. 15
Dörnemann, Heinrich, Bürogeh., Ohligs, Steinstr. 16
Dörnen, Emil, Former, Gräfrath, Tannenstr. 26
— Emil jun., Former, Gräfrath, Tannenstr. 26
Dörner, Adolf, Schleifer, Dorperhof 28
— Alfred, Eisenw.-Hdlg., Höhscheid, Landwehr 59
— Alfred, Eleve, Ohligs, Merscheiderstr. 16
— Alfred, Heizer, Windfeln 1
— Aug., Weber, Gräfrath, Heiderhof 12
*Eduard Dörner, Eisenw.-Hdlg., (Carl D.), Ohligs, Merscheiderstr. 16, F 325 82
Dörner, Emil, Former, Wald, Schulstr. 28
— Ernst, Graveur, Wald, Albrechtstr. 17a
— Ernst, Schläger, Ohligs, Körnerstr. 17
— Eugen, Arbeiter, Wald, Stübbenerstr. 64
— Eugen, Reider, Gräfrath, Dahlerstr. 16
— Ewald, Wwe., Landwirtin, Gräfrath, Heiderhof 7
— Friedrich, Chauffeur, Ritterstr. 30a
— Friedrich, Landwirt, Dorperhof 28
— Heinr., Wwe., Wald, Brunnenstr. 19
— Josef, Invalide, Ohligs, Frühlingstr. 16
— Karl, Kfm., J/F. Ed. D., Oh., Merscheiderstr. 16
— Max, Fabrikant, Wald, Germanenstr. 30
*Max Dörner, G. m. b. H., Rasierm.-Fabrik, Wald, Germanenstr. 30, F 230 06
Dörner, Karl, Kaufmann, Ohligs, Goldstr. 15
— Karl Aug., Reider, Gräfrath, Dahlerstr. 16
— Max, Kraftfahrer, Rathausstr. 35
— Max, Schlosser, Wald, Hauptstr. 234
— Paul, Fuhrgeschäft, Gräfrath, Heiderhof 7
— Paul, Geschäftsf., Wald, Stübbenerstr. 64
— Paul, Kaufmann, Wald, Frankenplatz 10
— Robert, Wwe., Wald, Stübbenerstr. 64
— Walter, Landwirt, Dorperhof 28
— Wilh., Arbeiter, Gräfrath, Kullerstr. 19
Dörnhöfer, Johs., Packer, Dorperstr. 21
— Mich., Schneider, Dorperstr. 21
Dörper, Ernst, Arbeiter, Wald, Schneppterstr. 5
— Wilhelm, Schläger, Lerchenstr. 44
Dörpfeld, Albert, o. G., Jagenberg 12
— Paul, Reider, Jagenberg 12
— Wilhelm, Lebensm., Schützenstr. 129, F 238 69
Dörpholz, Otto, Eis.-Arbeitr., Ohligs, Neu-Löhdorf 5
*Frau Elisabeth Dörpinghaus, Modewarengesch., Kölnerstr. 65, F 215 77, Wohn. Weyerstr. 40
Dörpinghaus, Wilh., Kaufmann, Weyersbergerstr. 18
Doerr, Gertrud, Studienrätin, Lindenbaumstr. 71
Dörr, Heinrich, Angestellter, Kullerstr. 62
— Karl, Kaufmann, Ohligs, Merscheiderstr. 4
— Ludwig, Arbeiter, Ohligs, Schmalzgrube 7
— Richard, Fabr.-Arb., Ohligs, Frühlingstr. 20
— Rudolf, Kfm., Oh., Merscheiderstr. 4, F 320 02

***ALBERT DÖRSCHEL**
**Stahlwarenfabrik, Friedrichstr. 52. F 221 25**

Dörschel, Albert, Wwe., Friedrichstr. 52
— Paul, Fabrkt., J/F. Albert D., Friedrichstr. 52
— Rud., Wwe., Emilienstr. 12
Dött, Albert, Maschinist, Wald, Kreuzwegerstr. 10
Dohl, Karl, Anstreicher, Ohligs, Brüderstr. 36
— Wilhelm, Anstreicher, Wald, Bergstr. 28
Dohle, Friedr., Wwe., o. B., Düsseldorferstr. 63
— Heinr., Graveur, Baumstr. 47
— Heinrich, Polierer, Hauptstr. 68a
— Karl, Wärter, Kasinostr. 48
— Peter, Beizer, Kasinostr. 48
Dohr, Eugen, Fabr.-Arb., Ohligs, Grenzstr. 55
— Friedr., Reider, Wald, Herbergerstr. 44
— Fritz, Fabr.-Arb., Ohligs, Walderstr. 40
— Heinr., Arbeiter, Ohligs, Löhdorferstr. 15a
— Heinrich, Reider, Wald, Herbergerstr. 44
— Hemann, Reider, Ohligs, Schwanenstr. 13
— Robert, Fabr.-Arb., Ohligs, Oberwalderstr. 13
Dolff, Ant., Landw., Wa., Unten-Gönrath 1, F 258 96
— Franz, Landw., Wa., Unten-Gönrath 1, F 258 96
— Peter, Landw., Wa., Unten-Gönrath 1, F 258 96
Doll, Heinrich, Former, Wald, Fuhrstr. 45
— Joh., Maurer, Ohligs, Schmalzgrube 12
Dolle, Heinr., Gießer, Wald, Eigen 24
Domann, Emma, Näherin, Gräfrath, Freiheitstr. 84
Dombach, Josef, Wachtmstr., Gräfrath, Wasserstr. 17
Dombrowski, Leo, Lehrer, Ohligs, Grünstr. 39
Dominicus, Johann, Schachtmstr., Grä., Kullerstr. 101
Dominicus, Roelef, Schachtm., Ohligs, Dahlerfeldstr. 13
— Theodorus, Schachtmstr., Ohligs, Dahlerfeldstr. 13
— Wilh., Erdarbeiter, Ohligs, Dahlerfeldstr. 13
Dominik, Bernh., Gärtner, Ohligs, Badstr. 41
Dommer, Joh., Schlosser, Wald, Mangenbergerstr. 104
— Pauline, Wwe., Wald, Mangenbergerstr. 104
Dommershausen, Kurt, Musiker, Oh., Hackhauserstr. 1
Donda, Martin, Heizer, Ohligs, Sportstr. 5
Donders, A., Bäcker, J/F. Gebr. D., Ohligs, Kölnerstraße 69
*Gebr. Donders, Zwiebackbäckerei, (Martin D., A. D.), Ohligs, Kölnerstr. 69, F 333 70
Donders, Mart., Bäcker, J/F. Gebr. D., Ohligs, Kölnerstr. 69
Dondit, Max, Koch, Nordstr. 13
Doneit, Rudolf, Schriftsetzer, Wald, Dammstr. 4
Donners, Heinr., Architekt, Ohligs, Richard-Wagnerstraße 34, F 333 30
Donsbach, Heinrich, Wwe., Ohligs, Talstr. 85
Doodt, Franz, Handelsoberlehrer, Beckmannstr. 92
— Friedrich, Fabr.-Arb., Höhscheid, Kotterheidberg 32
— Friedr., Vorarbeiter, Weinsbergtalstr. 16
— Heinr., Litograph, Höhscheid, Breitestr. 15
— Hugo, o. G., Wald, Albrechtstr. 3a
— Wilh., Buchhdlg., Hauptstr. 194
Dorbolo, Franz, Schleifer, Schrodtberg 23
— Josef, Ehefrau, Schrodtberg 23
Dordan, Albert, Kassen-Buchh., Kanalstr. 43
Dorenbeck, Emil, Wwe., Schreibw.-Hdlg., Grä., Marktplatz 11
— Friedrich, Beamter, Kanalstr. 73
— Karl, Wwe., Kölnerstr. 63a
— Walter, Friseur, Birkerstr. 61, F 239 58
— Wilh., Chauffeur, Burgstr. 62
— Wilh., Gerber, Ohligs, Schwanenstr. 9a
Dorfeld, Heinr., Rohrmeister, Gräfrath, Gasstr. 17
— Otto, Schlosser, Wald, Buxhaus 3
Dorfmüller, Emil sen., Wwe., Hö., Neuenhoferstr. 133
— Eugen, Fabr.-Arb., Florastr. 80
— Fritz, Schleifer, Wald, Scheidterstr. 7
— Hrch., Wirt z. neuen Dahle, Kölnerstr. 155, F 226 35
— Paul, Reider, Brüderstr. 15
— Peter, Schleif- u. Polierart., Gräfrath, Solingerstraße 18, F 238 57
— Rich. Fabr.-Arb., Gräfrath, Schweitzerstr. 11
— Wilh., Elektr.-Monteur, Kurfürstenstr. 31
— Willi, Bauhilfsarb., Höhscheid, Grenzstr. 19
*„Dorko Stahlwarenfabrik", G. m. b. H., Ohligs, Dahl 4, F 338 95
Dorn, Just., Rohrzieher, Gasstr. 5
— Karl, Wirtsch., Oh., Mangenbergerstr. 12, F 327 79
— Paul, Musiker, Grünewalderstr. 98
— Paul, Wwe., Weststr. 4a
Dornauer, Christian, Wwe., Wald, Baustr. 14
— Walter, Fabrikt., Wald, Baustr. 14
Dornbusch, Karl, Buchhalter, Wald, Altenhoferstr. 34a
— Wilh., Wwe., Ohligs, Baverterstr. 9
Dorndorf, Friedrich, Fabr.-Arb., Ohligs, Haanerstr. 84
— Heinrich, Former, Ohligs, Bavert 48
— Heinrich jr., Schleifer, Ohligs, Bavert 48
— Karl, Arbeiter, Ohligs, Bismarckstr. 44
— Karl, Fabr.-Arb., Ohligs, Baverterstr. 61
— Willy, Ausmacher, Ohligs, Bavert 45
Dornhaus, Artur, Buchhalter, Ohligs, Keusenhof 6
— Erich, Mechaniker, Ohligs, Ellerstr. 15
— Ernst, Einkäufer, Ohligs, Ellerstr. 15
— Herm., Schlosser, Ohligs, Prinzenstr. 12
— Hermann, Schlosser, Ohligs, Prinzenstr. 28
— Hugo, Fabr.-Arb., Ohligs, Schwanenstr. 79
— Hugo, Wwe., Ohligs, Hasselstr. 91
— Karl, Wwe., Ohligs, Fürkerstr. 56
— Rob., o. G., Wald, Beethovenstr. 43
— Rudolf, Kaufmann, Höhscheid, Gosse 60
— Wilh., Wwe., Ohligs, Schwanenstr. 77
— Willy, Kaufmann, Dorperhof 86
Dornhöfer, Hans, Schneidermeister, Wupperstr. 15
— Robert, Fabr.-Arb., Ohligs, Tiefendick 15
*Artur Dorp, A.-G., Metallgroßhdlg., Sonnenstr. 12/14, F 212 61
Dorp, Art., Kaufmann, Augustastr. 15
— August, Feiler, Ohligs, Freiheitstr. 38
— Edmund, Wwe., Ohligs, Kornstr. 5
— Ernst, Fuhrmann, Wald, Hauptstr. 157
— Ernst, Schleifer, Johannisstr. 28
— Karl, Fabrkt., J/F. D. & Boos, Wald, Teichstr. 24
— Karl, Schleifer, Wald, Mittelstr. 2
— Kuno, Fabr.-Arb., Ohligs, Rosenstr. 6
— Paul, Kaufmann, Wald, Teichstr. 24
— Paul, Schleifer, Wald, Mittelstr. 2
— Walter, Kassenbote, Gottfried-Kinkel-Weg 8

Universitäts- und Landesbibliothek Düsseldorf
Stadtarchiv Solingen

Dorp, Walter, Schleifer, Höhscheid, Josefstr. 5
*Dorp & Boos, (Karl D.), Rasiermesserfabrik, Wald, Kreuzstr. 5, F 220 50
vom Dorp, Emil, Wwe., Wald, Eschbachstr. 71
— Hermann, Fabr.-Arb., Wald, Gasstr. 20
— Kuno, Wwe., Wald, Buckert 3
Dorpmüller, Erich, Gärtn., Oh., Hauptstr. 57, F 338 93
— Erich, Schweizer, Höhscheid, Steinstr. 14
— Otto, Drechsler, Ohligs, Kronenstr. 44
— Paul, Schlosser, Höhscheid, Hoffnungstr. 133
— Walter, Schaffner, Ohligs, Uferstr. 29
Dorr, Adolf, Maurer, Wupperstr. 44
— Karl, Schuhmachermstr., Wieden 6
Dorsemagen, H., Xylograph, Wa., Mangenbergerstr. 8
— Heinrich, Wwe., Florastr. 65
— Paul, Klischeefabr., Wald, Schulstr. 16
Dort, Hugo, Nagler, Lindenbaumstr. 27
— Johann, Bote, Klingenstr. 150
— Johann, Wwe., Lindenbaumstr. 27
— Paul, Nagler, Schützenstr. 224
— Wilh., Fabr.-Arb., Kohlfurth 23
Dorten, Erwin, Schlosser, Claubergerstr. 17
— Friedrich, Geschäftsf., Ohligs, Dahl 6
— Maxim., Dreher, Gräfrath, Unten zum Holz 4
— Max, o. G., Ohligs, Freiheitstr. 28
— Max, Wirt u. Kinobes., Wa., Hauptstr. 201, F 227 04
— Paul, Wirt, Wald, Hauptstr. 90, F 235 87
— Wilh., Schlosser, Ohligs, Olgastr. 45
— Wilhelm, Wwe., Claubergerstr. 17
Dosen, Paul, Werkmstr., Hö., Ohligserstr. 105
— Peter, Härter, Höhscheid, Ohligserstr. 105
Doß, Otto, Mechaniker, Gräfrath, Stöckerberg 4
Doth, Gust., Plattiergesch., Cäcilienstr. 28, F 231 41
Dotzauer, Peter, Pressenarb., Georg-Herwegh-Allee 26
Dowald, Ernst, Arbeiter, Ohligs, Deusbergerstr. 63
— Friedr., Drechslermstr., Ohligs, Siegesstr. 14
— Walter, Polierer, Wald, Altenhof 10
Dowy, Wilh., o. G., Wald, Richard-Wagnerstr. 20
Drache, Eugen, Musiker, Ohligs, Marktstr. 36
— Franz jun., Autobetr., Oh., Bahnstr. 14, F 325 84
— Franz, Feilenhauer, Wald, Büschberg 4
— Franz jr., Kaufmann, Ohligs, Bahnstr. 14
— Franz Josef, Reider, Ohligs, Bahnstr. 14
— Fritz, Fabrkt., Ohligs, Dahlerfeldstr. 40
— Hans, Arbeiter, Wald, Büschberg 4
— Heinr., Chauffeur, Burgstr. 54
— Josef, Schlosser, Burgstr. 54
— Karl, Arb., Wald, Dönhoffstr. 24
— Paul, Feilenhauer, Ohligs, Dahlerfeldstr. 30
— Peter, Fabrkt., Ohligs, Dahlerfeldstr. 40, F 332 24
— Wilh., Fabrikant, Ohligs, Dahlerfeldstr. 30
— Wilh., Fabr.-Arb., Ohligs, Am Stadtgarten 8
Draeger, Wilh., Glaser, Hauptstr. 33a
Dränker, Ernst, o. G., Gräfrath, Donaustr. 26
— Paul, Stahlw.-Fabr., Gräfrath, Donaustr. 26
Draser, Philipp, Wwe., Ohligs, Poststr. 36
Drayer, Josef, Former, Gräfrath, Kullerstr. 79a
Drechsler, Georg, Dr. med., Wa., Stübbenerstr. 62

***Geschw. Drecker**
**Korsettgeschäft, Kölnerstraße 151. F 212 53**

Drees, Albert, Lagerist, Ohligs, Kamperstr. 17
— Alb., Wwe., Höhscheid, Lindenhof 78
— August, Fabrikationsf., Höhscheid, Messerstr. 35
— August, Schleifer, Höhscheid, Messerstr. 1a
— August jr., Schleifer, Höhscheid, Messerstr. 1a
— Erich, Ausmacher, Bachstr. 20
— Erich, Fabr.-Arb., Wald, Dingshauserstr. 33
— Ernst, Ausmacher, Florastr. 104
— Ernst jr., Ausmacher, Florastr. 104
— Ernst, Schleifer, Höhscheid, Grünental 6
— Franz, Landwirt, Höhscheid, Weinsberg 8
— Friedrich, Fabr.-Arb., Königsmühle 6
— Heinrich, Ingenieur, Höhscheid, Weinsberg 8
— Hubert, Schuhmacher, Wald, Dingshauserstr. 33
— Jakob, Heizer, Wald, Brunnenstr. 9
— Joh., Autobetr. u. Fuhrgesch., Ohligs, Feldstr. 29, F 326 70
— Joh., Straßenbahnführer, Höhscheid, Weinsberg 8
— Julius, Reider, Höhscheid, Bockert 17
— Karl, Konditor, Weyersbergerstr. 14
— Karl, Schleifer, Höhscheid, Schützenstr. 11
— Karl, Wwe., Schlicken 8
— Mathias, Straßenbahnschaffn., Höhsch., Erf 12
— Max, Fabrkt., Höhscheid, Josefstr. 17
— Otto jun., Ausmacher, Bachstr. 20
— Otto sen., Ausmacher, Bachstr. 20
— Otto, Reider, Kotterstr. 74
— Otto, Schleifer u. Kolw.-Hdlg., Königsmühle 2
— Paul, Autovermietung, Brühlerstr. 178, F 212 22
Drees, Paul, Pol.-Oberwachtm., Ohligs, Bismarckstr. 122
— Richard, Fabrkt., Höhscheid, Josefstr. 17
— Richard, Schleifer, Höhscheid, Erferstr. 6
*Richard Drees & Sohn, Tafelmesserfbr., Höhscheid, Josefstr. 17, F 219 73
Drees, Walter, Schleifer, Ohligs, Kreuzstr. 3
Dreesmann, Otto, Justizinsp., Ostr. 21
Dreher, Adolf jun., Bote, Kirschbaumerstr. 27
— Adolf, Scherenausmacher, Kirschbaumerstr. 27
— Ernst, Friseur, Hauptstr. 260
— Eugen, Putzer, Lingmannstr. 14
— Hugo, Wwe., Höhscheid, Widdert 37
**Max Dreher,** Fabrik feiner Haut- u. Nagelzangen, Sol.-Ohligs, Fürkerstr. 26, F 322 80
Dreher, Max, Fabrikant, Ohligs, Flurstr. 6
— Oskar, Arbeiter, Maltheserstr. 31
**Paul Dreher,** Geschäftsf. d. Prov.-Vers.-Anst. Stahl- u. Brennst.-Fbr., Sol.-Höhsch., Widdert 37, F 218 78
Dreher, Paul, Wwe., Weyersbergerstr. 13
— Rudolf, Schleifer, Ohligs, Flurstr. 6
— Walter, Friseur, Wa., Schlagbaumerstr. 47, F 245 34
— Walter, Ehefrau, Ohligs, Benratherstr. 15
— Wilh., Fabrikant, Wald, Adlerstr. 69
— Willy, Kontrolleur, Wald, Adlerstr. 69
Dreickhausen, Wilh., Schleifer, Hö., Oben-Pilghausen 58
Dreier, Heinrich, Gärtner, Gräfrath, Solingerstr. 17
Dreikhausen, G., Fabr.-Arb., Hö., Hoffenhauserstr. 69a
— Gust., Hefteschneider, Katternbergerstr. 85a
— Theodor, Wwe., I. Felderstr. 51b
Dreinhöfer, Fritz, Kaufmann, Oh., Düsseldorferstr. 31
— Otto, Uhren- u. Goldwarenhdlg., Ohligs, Düsseldorferstr. 31, F 334 16
Drekopf, Hermann, Fabr.-Arb., Ohligs, Hildenerstr. 23
— Herm., Maschinist, Ohligs, Hildenerstr. 45
— Robert, Nagler, Ohligs, Gellertstr. 8
Drenelius, Paul, Arbeiter, Schützenstr. 36a
Drenhaus, Gustav, Schuhmacherei, Grä., Freiheitstr. 32
Drenker, Benno, Bauarbtr., Wald, Brunnenstr. 21a
— Ernst, Buchhalter, Gräfrath, Focherstr. 34
— Ernst, Fabr.-Arb., Wald, Lehn 14
— Friedr., Drechsler, Wald, Oben-Itterstr. 38a
— Friedrich, o. G., Gräfrath, Rümmen 32
— Hugo, Schleifer, Gräfrath, Rümmen 32
Drensek, Jakob, Wwe., Wald, Hauptstr. 233
Dreps, Otto, Metzgerges., Hauptstr. 276
— Robert, Metzgerei, Hauptstr. 276, F 203 46
— Robert, o. G., Hauptstr. 276
Dresbach, Johann, Fabr.-Arb., Ohligs, Kleinestr. 10a
— Paul, Fräser, Ohligs, Hackhauserstr. 5
— Rob., Wwe., Ohligs, Hackhauserstr. 21
— Wilh., Fabr.-Arb., Ohligs, Kleinestr. 10a
— Wilh., Kaufmann, Ohligs, Benratherstr. 17
Drescher, Oskar, Schleifer, Wald, Sandstr. 6
— Theodor, Zuschneider, Gasstr. 72
Dreschner, Franz, Rechtsanw., Wupperstr. 54, F 202 51
Dresen, Aug., Galvan., T/F. Gebr. D., Dorperstr. 22
— Emil, Fabr.-Arb., Hauptstr. 67
*Gebr. Dresen, Galv.-Anstalt, (Joh. D., Aug. D.), Dorperstr. 22, F 225 88
Dresen, Joh., Galvan., T/F. Gebr. D., Dorperstr. 22
— Jos., Wwe., Am Kannenhof 9
— Karl, Arbeiter, Gräfrath, Focherstr. 9a
— Paul, Fabr.-Arb., Weyerstr. 5
— Walter, Härter, Ritterstr. 34
— Wilh., Feiler, Weyerstr. 5
— Wilh., Ziseleur, Kirschbaumerstr. 37
Dreser, Erich, Autobetr., Bockerterstr. 91, F 201 09
— Ferdinand, Wwe., Maltheserstr. 48
— Fritz, Reider, Klingenstr. 105
— Fritz sen., Reider, Bülowstr. 32
— Richard, Stahlgroßhdlg., Brühlerstr. 42, F 234 42
Dressel, Georg, Galvaniseur, Am Kannenhof 55
Dreßke, Rich., Gärtner, Eick 19
Dreute, Walter, Lokführer, Ohligs, Sandstr. 12
Drewe, Emil, Kaufmann, Florastr. 65
— Julius, Schläger, Rathausstr. 47
— Karl, Posthelfer, Karlstr. 8
— Karl, Vorwerkmstr., An den Pappeln 14
Drewes, Friedr., Stahlw.-Fbr. u. Exp., Gräfrath, Freiheitstr. 4, F 233 28
— Friedrich jr., Zangenfabrikant, Grä., Freiheitstr. 4
— Paul, Fabrikant, Gräfrath, Freiheitstr. 4
— Wilh., Former, Höhscheid, Neustr. 54
Drexelius, Alois, Reider, Müngstenerstr. 28
— Ernst, Schlosser, I. Felderstr. 7
— Ernst, Schlosser, Stöckerberg 18a
— Eugen, Fabr.-Arb., Stöckerberg 18a
— Johann, Fabr.-Arb., Stöckerberg 18a
— Wilh., Chauffeur, Wald, Behringstr. 31
Drexelius, Wilh., Schuldiener, Wald, Lehnerstr. 39
Drexler, Josef, Fabr.-Arb., Hauptstr. 49
— Otto, Gymnasiallehrer, Ohligs, Oberwalderstr. 38, F 339 21
*Paul Drexler, Eisenwaren (Frau Karl Ritterbusch), Kasernenstr. 4a, F 208 89
Dreyer, Friedrich, Kaufmann, Ohligs, Weyer 41
— Friedrich, Invalide, Gräfrath, Walderstr. 62
— Heinr., Arbeiter, Blumenstr. 15
— Ludw., Wwe., Wald, Behringstr. 6
— Paul, Packer, Wald, Bergstr. 8
Driemeyer, Hans, Kaufm., Ohligs, Düsseldorferstr. 53
— Paul, Kunstgewerbehaus, Ohligs, Düsseldorferstr. 53, F 322 78
— Paul jr., Anstr., Ohligs, Düsseldorferstr. 53
Drießen, H., Fabr.-Geh., Wald, Richard-Wagnerstr. 77
— Heinrich, Invalide, Wald, Behringstr. 17
— Heinr., Nachtw., Wa., Richard-Wagnerstr. 77
Drinhausen, Paul, Dr. med. Arzt, I. Felderstr. 2, F 208 93
Drinkall, John, Prokurist, Ohligs, Forststr. 16
Dröge, Heinrich, Lehrer, Höhscheid, Bergerstr. 94
Drömel, Adolf, Warenvertr., Brühlerstr. 87
Dröske, Anton, Arbeiter, Ohligs, Kullen 9
Drössert, Aug., Mechaniker, Gasstr. 3
Drößert, H., Schneidermstr., Gasstr. 4
Dröhler, Friedrich, Graveur, Wald, Altenhoferstr. 49
— Fritz, Schlosser, Wald, Körnerstr. 18
— Hans, Kaufmann, Wald, Altenhoferstr. 49
Drolshagen, Karl, Geschäftsf., Wald, Steinstr. 18
Droß, Aug., Stuckgesch., Grä., Tannenstr. 38, F 222 76
— Aug., Stukkateur, Gräfrath, Tannenstr. 38
— Eugen, Buchhalter, Wald, Düsseldorferstr. 40a
— Ewald, Wwe., Wilhelmstr. 20
— Karl, Oberpostsekretär, Körnerstr. 5
— Paul, Lederzurichterei, Körnerstr. 5, F 222 57
— Paul, Wwe., Unnersberg 19
— Richard, Sattlermstr., Hauptstr. 4a
— Rudolf, Wwe., Kirchstr. 51a
— Walter, Sattler, Ritterstr. 30
Droste, Franz, Arbtr., Gräfrath, Gerberstr. 18
Drucks, W., Fabrkt., T/F. Steinbrück & D., Paulstr. 34
Drude, Albert, Fabr.-Arb., Ohligs, Düsseldorferstr. 71
— Friedrich, Monteur, Ohligs, Diepenbruchstr. 40
Drübert, Friedr., Bäckerges., Ohligs, Hildenerstr. 14
Drücke, Paul, Wagenführer, Wald, Frankenplatz 10
Drüppel, Frd., Fabr.-Arb., Grundstr. 22
Drumm, Johann, Arb., Wald, Wiesenstr. 13a
Drux, August, Elektrotechniker, Wald, Dammstr. 4
Dubberke, Max, Metzger, Hauptstr. 102a
Dubrau, Georg, Anstreicher, Kasinostr. 74
Duda, Paul, Büroworsteher, Mangenbergerstr. 31
— Walter, Metzger, Kölnerstr. 88
Duden, Erich, Anstreichergesch., Kanalstr. 29, F 245 83
— Heinrich, Anstreicher, Wald, Eipaßstr. 10
Dudenhausen, Anton, Arbeiter, Gräfrath, Marktstr. 5
— Josef, Chauffeur, Gräfrath, Marktstr. 5
Dübbert, R. A., Polsterei, Wa., Hauptstr. 252, F 228 68
Dübgen, Emil, Wwe., Ohligs, Maubeshauserstr. 41
Düc, August, Arbeiter, Höhscheid, Hailerstr. 11
Dückershoff, Karl, Reider, Ohligs, Grünewalderstr. 16
Düderich, Philipp, Former, Wald, Oben-Itterstr. 36
Düding, Gust., Kontrolleur, Wald, Altenhoferstr. 4
Düferenne, Hermann, Ausmacher, Wald, Zeppelinstr. 30
Düfferenne, Karl, Schleifer, Wald, Krautstr. 18
Dülberg, Heinrich, Böttcherges., Meigenerstr. 29
— Walter, Beifahrer, Meigenerstr. 29
— Willy, Fabrikationsführer, Höhscheid, Bergerstr. 55
Düllberg, Ewald, Linierer, Ohligs, Schnittert 20
— Rob., Brauereiarbeiter, Ohligs, Schnitterstr. 12
— Robert sen., Fabrikarb., Ohligs, Schnittert 8
Dültgen, Alfred, Fabrkt., T/F. Dültgen & Schütte, Wald, Schützenstr. 20, F 251 52
— Aug., Kolw.-Gesch., Wald, Dültgenstalerstr. 66
— Ernst, Fbr., Wald, Dültgenstal 22, F 219 75
— Ernst, Wwe., Grünewalderstr. 60
*Ewald Dültgen, Stahlwarenfabrik, Ohligs, Poststr. 57, F 339 91
Dültgen, Friederike, o. B., Wald, Dültgenstal 16
— Friedrich, Dreher, Flurstr. 20
— Friedr., Invalide, Wald, Fuhrstr. 33
— Friedr., o. G., Wald, Dültgenstalerstr. 66
— Fritz, Musiker, Kölnerstr. 140
— Gustav, Schleifer, Ohligs, Hammerstr. 6
— Jul., Härter, Ohligs, Hammerstr. 4
— Karl, Betriebsdir., Wald, Frankenstr. 33
— Karl, Dipl.-Ing., T/F. Dültgen & Schütte, Wald, Dültgenstal 61, F 225 08
— Karl, Härtemeister, Ohligs, Hauptstr. 18

Universitäts- und Landesbibliothek Düsseldorf
Stadtarchiv Solingen

Dültgen, Karl, Kaufmann, Klingenstr. 46
— Karl, Kohlen- u. Kartoffelhdlr., Wald, Beethovenstr. 175, F 226 89
— Karl, Schlosser, Beckmannstr. 97
— Karl, Wwe., Frühlingstr. 1
— Otto, Anstreichermstr., Oh., Poststr. 18, F 230 62

**PAUL DÜLTGEN, Federmesserscheren**
SOLINGEN-MERSCHEID, Hofstraße 9, F 330 68

Dültgen, Paul, Handl.-Geh., Flurstr. 20
— Paul, Kfm. Wald, Dültgenstal 16, F 215 23
— Paul, Schlosser, Wald, Mittel-Gönratherstr. 1
— Paul, Stahlw.-Fabr., Ohligs, Hofstr. 9, F 330 68
— Richard, Fabr.-Schlosser, I. Ostwall 8
— Rudolf, Buchhalter, Ohligs, Falkenstr. 4
— Rudolf, Taschenmesserfbr., Ohligs, Grünewalderstraße 6, F 333 13
— Walter, Fabrikant, J/F. Böntgen & Sabin u. Otto vom Stein, Beckmannstr. 5
— Walter, Former, I. Ostwall 8
— Willi, Härter, Wald, Beethovenstr. 175
— Willy, Härter, Ohligs, Hauptstr. 18
*Dültgen & Co., Scherenfabrik (Fritz Saam), Wald, Gasstr. 1, F 221 62
*Dültgen & Koch, Kom.-Ges. (Ernst Koch), Metallwarenfabrik, Wald, Dültgenstal 8, F 206 65
*Dültgen & Schütte, Schirmgestellfabrik, Wald, Dültgenstal 9, F 256 16
Dünisch, Franz, Schneidergef., Cäcilienstr. 8
Dünker, Adolf, Fabrikarb., Ohligs, Jahnstr. 5
— Heinrich, Fabrikarbeiter, Ohligs, Hauptstr. 55b
— Herm., Nachtwächter, Ohligs, Solingerstr. 28
Dünner, Franz, Stadtinspektor, Grä., Schlagbaum 12
Dünnhoff, Ehefrau Fritz, J/F. Fritz D. & Co., Oh., Henckelsstr. 2
— Fritz, Reisender, Henckelsstr. 22
*Fritz Dünnhoff & Co., Schuhmacherbed. (Frau Fritz D., Karl D.), Ohligs, Baustr. 11, F 320 90
Dünnhoff, Paul, Wwe., Gräfrath, Dahlerstr. 11
Dünnweg, Ernst, Metzgermstr., Schützenstr. 131
— Ernst sen., Metzgerei, Hauptstr. 21, F 243 20
Dünnwald, Artur, Reider, Hö., Katternbergerstr. 218
— Dominkus, Wwe., Ufergartenstr. 19
— Engelbert, Invalide, Ohligs, Hauptstr. 68
— Ernst, Dachdeckergesch., Wald, Bergstr. 3
— Eugen, Reider, Ohligs, Grünewalderstr. 44
— Ferd., Lagerarb., Schulstr. 15b
— Karl, Kassenbote, Gräfrath, Zeppelinstr. 9a
— Lothar, Fuhrmann, Brückenstr. 15
— Max, Schleifer, Ohligs, Feldstr. 11a
— Michael, Bote, Hauptstr. 50a
— Oskar, Härter, Ufergartenstr. 19
— Paul, Monteur, Cronenbergerstr. 119
— Peter, Wwe., Höhscheid, Katternbergerstr. 218
— Rich., Arbeiter, Weinsbergtalstr. 43
— Walter, Abzieher, Schützenstr. 156
— Walter, Härter, Ohligs, Schillerstr. 10
Dünschmann, Karl, Wwe., Schützenstr. 33
Dünzer, Alb., Schweißerei, Höhsch., Unterhöhscheid 21, F 236 41
— Aug., Ausmacher, Weinsbergtalstr. 57
— Gottlieb, Ehefrau, Höhscheid, Lindenstr. 43
— Paul, Chauffeur, Bachstr. 12
— Paul, Hestemacher, Höhscheid, Lache 7
Dürbeck, Ernst, Bankrat, Ohligs, Wilhelmstr. 14
van Düren, Anton, Wwe., Höhscheid, Hingenberg 22
— Friedrich, Schleifer, Höhscheid, Katternbergerstr. 142
— Jean, Bauarbeiter, Ohligs, Fürkerfeldstr. 24
Dürholt, Karl, Bankbeamter, Ohligs, Bahnstr. 12
Düser, Albert, Fabrikarbeiter, Ohligs, Schloßstr. 10
Düssel, Stephan, Fabrikarbeiter, Oh., Grenzstr. 19

**Düsseldorfer Nachrichten**
**Geschäftsstelle Sol.-Ohligs: MAX KOCH**
**Düsseldorferstraße 56 F 325 88**

Düsselkamp, Ernst, Fabrikarbeiter, Ohligs, Südstr. 56a
— Friedr., Fabrikarbeiter, Ohligs, Republikstr. 22
— Herm. Fabrikmeister, Höhscheid, Sandstr. 3a
— Herm., Nagler, Ohligs, Fürkerfeldstr. 24
— Herm., Wwe., Ohligs, Fürkerfeldstr. 24
— Max, Scherennagler, Ohligs, Hildenerstr. 92
— Walter, Nagler, Ohligs, Höhscheiderstr. 64
Düssing, Ernst, Bäckergeh., Am Wolfsfeld 20
— Ernst, Rend. a. D., Am Wolfsfeld 20
— Friedrich, Handl.-Geh., Am Wolfsfeld 20
Düster, Alfred, Invalide, Potzhauserstr. 10
— Bernhard, Lagerist, Katternbergerstr. 85
Düster, Ernst, Schleifer, Wald, Beethovenstr. 47a
— Josef, Arbeiter, Ohligs, Fürkerfeldstr. 28
— Karl, Wwe., Ohligs, Kölnerstr. 82
— Kurt, Arbeiter, Mangenbergerstr. 115
— Paul, Feiler, Mangenbergerstr. 115
— Paul, Feiler, Wald, Richard-Wagnerstr. 65
— Rudolf, Anstreichergeh., Friedrich-Engelsweg 9
— Walter, Schläger, Mainstr. 3
— Wilh., Abzieher, Wald, Mittel-Gönrath 16
— Wilhelm, Fabrikarbeiter, Kirschbaumerstr. 11a
— Wilhelm, Schleifer, Wald, Dammstr. 15
Düsterweg, Theod., Anstreicher, Nordstr. 11
— Wilhelm, Anstreichermstr., Nordstr. 11
Düwel, Karl, Wwe., Weyerstr. 5
Dürmann, Anton, Invalide, Ohligs, Schwanenstr. 85
Duhr, Albert, Schlosser, Ohligs, Hofstr. 36
— Emil, Schleifer, Ohligs, Nordstr. 21
— Robert, Schlosser, Ohligs, Republikstr. 20
— Rudolf, Gabelschleifer, Ohligs, Nordstr. 21
— Wilh., Ausmacher, Ohligs, Deusberg 2
— Wilhelm, Schleifer, Ohligs, Nordstr. 21
— Wilhelm, Wwe., Ohligs, Düsseldorferstr. 90
*C. Duisberg, Stahlwarengroßhdlg., Wien, Cronenbergerstr. 64
*C. & F. Duisberg, Scherenfabrik (Karl Duisberg), Wilhelmstr. 47
Duisberg, Friedr. jr., Reider, Hö., Ausderhöherstr. 86
— Fritz, Heizer, Höhscheid, Ausderhöherstr. 86
— Fritz, Stahlw.-Fbr., Wilhelmstr. 47, F 210 26
— Fritz, Ehefrau, Hebamme, Hö., Ausderhöherstr. 86
— G., Wwe., Gasth., Hö., Hoffnungstr. 43, F 226 79
— Herm., Prokurist, Ohligs, Dunkelnbergerstr. 11a
— Hubert, Ehefrau, Ohligs, Talstr. 57
— Jakob, Schläger, Wald, Scheiderstr. 15
— Karl, Fabrikant, J/F. C. & F. D., Wilhelmstr. 47
— Karl jr., Fabrikant, Wilhelmstr. 47
— Karl, o. G., Wupperstr. 16
— Wilh., Ausmacher, Ohligs, Blumenstr. 12
— Wilh., Reider, Wald, Oben-Scheidt 23
— Wilh., Schleifer, Höhscheid, Weinsberg 2
— Wilh. jr., Ausmacher, Höhscheid, Weinsberg 2
Dulas, Karl, Schuhmach., Hö., Neuenkamperstr. 51a
Dulz, August, Wwe., Massenfe, Wupperstr. 196
Dumenski, Mich., Schuhmachermstr., Kölnerstr. 38
Dummer, Gregor, Lagerarb., Ohligs, Ellerstr. 34
— Willy, Brauereiarb., Ohligs, Hildenerstr. 10
Dunemann, Wilh., Bauunternehm., Wa., Wiesenstr. 3
Dunisch, Emil sen., Wwe., Florastr. 78
— Erich, Waschm., Kurzestr. 4
— Hugo, Etuisfbr., Fritz-Reutorstr. 25, F 232 10
— Max, Portefeuiller, Florastr. 78
Dunkel, Aug., Schleifer, Schützenstr. 79
— Eugen, Schleifer, Kohlfurth 24
— Gustav, Fabrikarb., Stöcken 27
— Hugo, Packer, Kohlfurth 12
— Hugo, Wwe., Kohlfurth 24
— Karl, Reider, Königsmühle 12
— Max, Bäcker, Klosterwall 3
— Oskar, Fabr.-Arb., Wald, Wiedenkamperstr. 16
— Paul, Schleifer, Grünstr. 6
— Peter, Reider, Ohligs, Baustr. 2a
— Reinhard, Fabrikarbeiter, Stöcken 31
— Richard, Fabrikarbeiter, Kohlfurth 23
— Rich. jr., Arbeiter, Kohlfurth 23
— Richard, Ober-Telegr.-Sekr., Körnerstr. 76
— Walter, Schleifer, Stöcken 27
— Walter, Dr., Ingenieur, Hauptstr. 49
Durastante, Bern., Invalide, Wald, Zeppelinstr. 32
Dunst, Walter, Dr., Ing., Hauptstr. 49
Durst, August, Wwe., Grä., Untenzumholz 19
— Ernst, Anstreicher, Höhscheid, Wienerstr. 3
— Franz, Former, Wald, Eschbachstr. 32
*Franz Durst, Metzgerei, Hauptstr. 266, F 204 52
Durst, Herm., Metzger, Hauptstr. 266
— Karl, Arbeiter, Gräfrath, Haanerstr. 35
— Karl jun., Former, Wald, Eschbachstr. 32
— Karl, Reisender, Nordwall 7
— Karl sen., Schlosser, Wald, Eschbachstr. 32
— Otto, Bau- u. Kunstschlosserei, Wald, Hauptstr. 84, F 214 22
— Wilh., Former, Wald, Bergstr. 26
— Wilh., Schleifer, Gräfrath, Schulstr. 53
Duscha, Joh., Landarbeiter, Ohligs, Kölnerstr. 22
Duzewsky, Ignatz, Fuhrmann, Kirschbaumerstr. 7
Dwars, Otto, Pol.-Hauptwachtmstr., Ststr. 21
Dworak, Franz, Kfm., Kolw.-Hdlg., Wald, Schlagbaumerstr. 63
Dworak, Rob., Kontrolleur, Ohligs, Grünstr. 32
van Dyken, Bernh., Buchhalter, Wa., Frankenstr. 68
— Karl, Fuhrmann, Gräfrath, Kullerstr. 101
— Robert, Arbeiter, Wald, Höhe 9
Dykstra, Wietze, Platzmstr., Ohligs, Monhof 1
Dziallas, Artur, Bäckerges., Wald, Eipaßstr. 27
Dzimbritzki, Wilh., Schupo-Oberwachtmstr., Gräfrath, Haanerstr. 14

## E

Ebbefeld, Karl, Dr., Dipl.-Ing., Grünewalderstr. 17
Ebben, Arnold, Wwe., Wald, Locherstr. 75
Ebberg, Maria, Schwester-Oberin, Oh., Virchowstr. 50
Ebbing, Anton, Invalide, Wald, Stübbenerstr. 51
— Joh., Meister, Wald, Eschbachstr. 60a
Ebbinghaus, Ernst jr., Härter, Oh., Schwanenstr. 73
— Ernst, Lackieranst., Oh., Schwanenstr. 73, F 321 21
— Erwin, Lackierer, Ohligs, Schwanenstr. 73
— Gustav, Schneider, Hauptstr. 254a
— Hugo, Postschaffner, Ohligs, Hasselstr. 5
— Paul, Former, Wald, Hauptstr. 70
Ebel, Artur, Metzgerei, Kirchstr. 18, F 243 22
— Eberh., Schneider, Südstr. 20
— Ernst, Polierer, Friedenstr. 7
— Fritz, Bäckerei, Ohligs, Weyer 73
*Gustav Ebel, Versandgesch., Friedrichstr. 33, F 202 94
Ebel, H., Metzgermstr., Düsseldorferstr. 79, F 230 83
— Karl, Bauführer, Gräfrath, Zeppelinstr. 19
— Karl jun., Metzgermstr., Kölnerstr. 88, F 215 95
— Karl, Wwe., Friedrichstr. 33
— Otto, Wwe., Friedrichstr. 19
— Paul, Monteur, Schrodtberg 34

***PAUL EBEL**
Schützenstr. 54, F 20352, Stahlwarenfabrik für Export

Ebel, Paul, Wwe., Kolw.-Hdlg., Wupperstr. 82
— Richard, Messerhärter, Wald, Albrechtstr. 36
— Rich., Straßenbahner, Wald, Schützenstr. 27
— Rob., o. G., Brühlerstr. 5a
— Rob., Wwe., Gräfrath, Zeppelinstr. 9b
— Rudolf, Wwe., Autog. u. Wirtin, Hauptstr. 246, F 215 24
Ebeling, Ernst, Werkmstr., Hauptstr. 274
Ebels, Wilh., Schleifer, Höhsch., Neuenhoferstr. 35
Ebelt, Marie, Schwester, Müngstenerstr. 39
Eberhard, Alois, Monteur, Wa., Richard-Wagnerstr. 74
— Jakob, Dachdeckergesch., Schützenstr. 105, F 214 45
— Lorenz, Chauffeur, Höhscheid, Marktstr. 20
Eberhardt, Hans, Fabr.-Dir., Ohligs, Baustr. 30
— Herm., Kaufmann, Ohligs, Kottendorferstr. 40
Ebering, Karl, Maurer, Gräfrath, Haanerstr. 15a
Eberlein, Erna, Wwe., Näherin, Grä., Solingerstr. 14
*F. Ebermaier, Adler-Apotheke, Ohligs, Düsseldorferstr. 87, F 337 85
Ebermann, Karl, Maschinist, Grunenburg 5
Ebert, Adolf, Bäcker, Wald, Beethovenstr. 204
— Aug., Kutscher, Ohligs, Bergstr. 17
— E., Elektro-Werkst., Hohe Gasse 5, F 244 44
— Ernst, Wwe., Roonstr. 1
— Friedrich, Wwe., Ohligs, Junkerstr. 4
— Hermann, Betriebsleiter, Wald, Beethovenstr. 204
— Karl, Arbeiter, Wald, Eschbachstr. 1
— Karl, Schneider, Nordstr. 16
— Karl, Ziegelmstr., Wald, Mittel-Gönratherstr. 44
— Richard, Konditor, Wald, Beethovenstr. 204
Echterhagen, Aug., Postschaffner, Oh., Baustr. 22
Eck, Alexander, Ingenieur, Kanalstr. 11
— Emil, Hdlr., Wald, Tiefendick 9
— Friedr., Lagerverwalter, Elisenstr. 22
— Fritz, Portefeuiller, Maltheserstr. 13
— Julius, o. G., Wald, Rosenkamperstr. 18
— Karl, Elektro-Monteur, Schützenstr. 229
— Matth., Fleischbeschauer, Wald, Dültgenstalerstr. 10
— Paul, Hilfsarbeiter, Burgstr. 35
— Paul, Wwe., Ohligs, Weserstr. 1
— Theodor, Bürstenmacher, Emilienstr. 19

**Versicherungs- und Rechtsbüro Eckardt**
Hochstraße 42 Hinterhaus I F 243 55

Eckardt, Herm., Kaufmann, Ohligs, Mühlenstr. 17
— Louis, Arbeiter, I. Felderstr. 82
Ecke, Herm., Monteur, Hauptstr. 185
Eckel, Heinr., Schuhmacher, Schulstr. 35
Eckenbach, Erich, Dreher, Höhsch., Neuenhoferstr. 52a
— Gustav, Fabr.-Arb., Ohligs, Buchenstr. 47

Universitäts- und Landesbibliothek Düsseldorf
Stadtarchiv Solingen

Eckenbach, Karl, Masch.-Führer, Papiermühle 15
— Otto, Masch.-Geh., Papiermühle 13
Eckert, Hermann, Maurerpol., Hauptstr. 43
Eckertz, Karl, Former, Wald, Buchenstr. 12

**Eckertz-Schuhe**
**Haupt- und Kurfürstenstr.-Ecke. — F 236 37**

Eckhardt, Friedrich, Schlosser, Talstr. 11
— Fritz, Temperist, Hauptstr. 65
— Kurt, Schmelzer, Kanalstr. 72
— Lisa, Lehrerin, Ohligs, Parkstr. 21
Eckhof, Johann, Arb., Ohligs, Deusbergerstr. 61
Eckhoff, Elsa, Lehrerin, Falkenstr. 8
Eckmann, Frdr., Schleifer, Grünewalderstr. 77
— Otto, Schleifer, Höhscheid, Börsenstr. 80
— Otto, Schuhmachermstr., Höhscheid, Börsenstr. 123a
Eckstein, H., Heiz.-Monteur, Elisenstr. 13
— Hans, Prokurist, Wald, Düsseldorferstr. 22
— Karl, Werkmstr., Höhscheid, Mittagstr. 11

*** Robert Eckstein**
**Molkerei und Käserei**
Düsseldorferstraße 22 F 212 41

Eckstein, Wilh., Scheinerei, Kasernenstr. 30
— Wilh., Stzb.-Oberkontrolleur i. R., Nordstr. 18a
*Edeka Großhandel e. G. m. b. H., Cronenbergerstraße 58a, F 206 09

**Heinrich Edelhoff, Solingen-Foche, Bierhandlung u. Mineralwasserfabrik, Solingerstr. 66. F 238 60**

Edelhoff, Paul, Chauffeur, Gräfrath, Solingerstr. 143
— Willy, Chauffeur, Gräfrath, Solingerstr. 66
Edelmann, Benno, Bau-Arbtr., Ohligs, Grabenstr. 16
Eden, Hermann, Schläger, Gräfrath, Grenzstr. 27
Eder, Hans, Nagler, Wald, Eschbachstr. 9
— Thomas, Schneider, Wald, Frankenstr. 8
Edler, Artur, Lagerist, Wald, Albrechtstr. 12
— Erich, Tabakhändler, Wald, Freiligrathstr. 18
— Ernst, Ausmacher, Wald, Freiligrathstr. 18
— Paul, Werkmstr., Karl-Marx-Allee 25
— Walter, Ausmacher, Wald, Freiligrathstr. 18
Effers, Aug., Darhalter, Ohligs, Dunkelnbergerstr. 49
— Jul., Wwe., Ohligs, Grünstr. 52
Efferty, Karl, Fabr.-Arb., Wald, Lindersberg 9
— Peter, Kutscher, Burgstr. 21
Egberts, Bernh., Wwe., Südwall 57
von Egen, Friedr., Wwe., Ohligs, Junkerstr. 42
Egenolf, Josef, Maurer, Wald, Wittkulle 2b
Egerding, Jakob, Ablader, Wald, Altenhoferstr. 96a
— Johann, Arbeiter, Wald, Altenhoferstr. 96a
— Wilh., Arbeiter, Wald, Altenhoferstr. 96a
— Wilhelm, Härter, Wald, Dültgenstal 11
Egge, Friedr., Autoreparatur, Ohligs, Rheinstr. 15, F 324 88
— Friedr., Werkmstr., Ohligs, Rheinstr. 15
Eggemann, Wilhelm, Ausmacher, Wald, Werderstr. 3
Eggers, August, Wwe., Hasselstr. 11
— Heinr., Fräser, Hasselstr. 11
Eggert, Alfred, Elektrotechn., Cronenbergerstr. 101
— Alfid, Graveur, Grä., Kullerstr. 11a, F 245 89
— Ed., Dreher, Gräfrath, Bimricherstr. 2
— Emil, o. G., II. Ostwall 12
— Eduard, Tischler, Wilhelmstr. 24a
— Fernando, Gartenarbtr., Wilhelmstr. 24a
— Franz, Aetzer, Wald, Frankenstr. 3
— Franz, Dekor.-Maler, Gräfrath, Kullerstr. 25
— Ferdinand, Schlosser, Ohligs, Hasselstr. 21
— Friedr., Dekor. Taschenmesserschalen, Roonstr. 15, F 215 74
— Friedrich, Stadtsekretär, Gasstr. 43
— Heinrich, Wwe., Gasstr. 43
— Karl, Handl.-Geh., Ohligs, Bismarckstr. 2
— Otto, Maurer, Wald, Stübbenerstr. 50a
Eh, Friedrich, Schleifer, Wald, Stübbenerstr. 29
*Chape A.-G. für Einheitspreise, Hauptstr. 108, Wald, Hauptstr. 84, F 228 40
Ehl, Felix, Maurer, Oststr. 29/31
— Georg, Wwe., Gräfrath, Tannenstr. 31
— Karl, Former, Wald, Werderstr. 40
— Karl, Fabr.-Arb., Wald, Hauptstr. 93
— Karl jr., Reider, Wald, Hauptstr. 93
— Paul, Fabr.-Arb., Wald, Friedrich-Wilhelmstr. 103
— Paul, Polierer, Wald, Dültgenstal 25
— Paulus, Schmelzer, Kronenstr. 38
Ehle, Karl, Malermstr., Oh., Rheinstr. 18, F 338 76
Ehlenbeck, August, Schleifer, Wald, Beethovenstr. 66
— Emil, Reider, Wald, Kleinestr. 21
Ehlenbeck, Ernst, Rasiermesserkontrolleur, Ritterstr. 35
— Ernst, Reider, Wald, Beethovenstr. 167
— Ernst, Besteckereiderei, Wald, Dammstr. 4, F 215 05
— Eugen, Lehrer, Wald, Düsseldorferstr. 42
— Ewald, Schrotthdlg., Wald, Mittel-Gönrath 13a
— Friedr., Spediteur, T/F. Friedr. E. Söhne, Ohligs, Häuschen 5, F 326 63
*Friedr. Ehlenbeck Söhne, Spedition, (Friedr. E., Willi E., Karl E.), Wald, Bahnstr., F 224 49
Ehlenbeck, Friedr., Wwe., Ohligs, Hildenerstr. 20
— Friedr., Wwe., Wald, Henriettenstr. 8
— Hugo, Wwe., Wald, Lochbachstr. 4
— Karl, Fabr.-Arb., Wald, Mummenscheid 4
— Karl, Fuhrunternehmer, Wald, Henriettenstr. 8
— Karl, Invalide, Ohligs, Scheiderstr. 20
— Karl, Zigarrengesch., Düsseldorferstr. 85, F 232 11
— Max, Schleifer, Ohligs, Buchenstr. 25
— Paul, Bäcker, Wald, Lochbachstr. 4
— Paul, Kaufmann, Beckmannstr. 83, F 213 38
— Walter, Lehrer, Wald, Kreuzwegerstr. 10
— Wilhelm, Fabrkt., T/F. Friedr. E. Söhne, Wald, Hauptstr. 93
Ehlers, Friedr., Photogr., Hauptstr. 45
— Otto, Wwe., Kasinostr. 10
Ehlert, Luise, Lehrerin, Wald, Gasstr. 13
— Paul, Erdarbeiter, Hauptstr. 11
Ehles, Erich, Schlosser, Lingmannstr. 14
— Ernst, Kassenbote, Kurfürstenstr. 31
— Ernst jr., Packer, Schillerstr. 51
— Ernst, Wwe., Kurfürstenstr. 1
— Eugen, Schlosser, Weyersbergerstr. 46
— Walter, Galvaniseur, Hauptstr. 133
Ehlgen, Fr., Rohproduktenhdlg., Wa., Altenhoferstr. 51a
— Karl, Werkmeister, Wald, Vereinsstr. 11
Ehlich, Alwine, Wwe., Höhscheid, Josefstr. 23
— Heinr., Handl.-Geh., Ohligs, Fürkerstr. 75
*Heinz Ehlich, Agenturgeschäft, Ohligs, Suppenheiderstraße 6 u. Steinstr. 10, F 339 78
Ehlich, Geschw., Schützenstr. 24
*Rudolf Ehlis, Klempnerei, (Rudolf Ehlis Wwe. u. Kinder), Goldstr. 33, F 258 57
Ehlis, Rudolf, Wwe., Goldstr. 33
Ehn, Hans, Kraftfahrer, Ohligs, Kirchstr. 2
Ehrentraut, Herm., Schreiner, Ohligs, Grünstr. 4
Ehrmann, Aug., Fabr.-Schlosser, Wald, Kotzert 11
— Emil, Schleifer, Gräfrath, Ketzberg 51
— Emil, Wwe., Wald, Kotzert 5
— Hugo (Vermessungsbüro Röhrig), Wa., Altenhoferstr. 2, F 248 23
— Hugo, Schlossergeh., Wald, Kotzert 6
— Karl, Wwe., Wald, Kotzert 6
— Paul, Feiler, Gräfrath, Ketzberg 43
Eibeck, Franz, Schneider, Ohligs, Bismarckstr. 61
Eich, Alb., Galvanis., Oh., Junkerstr. 5, F 334 87
— Albert, o. G., Ohligs, Baustr. 3½
— Alfred, Lehrer, Ohligs, Republikstr. 14
— August, Kaufmann, Ohligs, Hasselstr. 30
— Edmund, Schleifer, Goethestr. 16
— Eduard, Tel.-Arb., Gottfried-Kinkel-Weg 22
— Friedr., Hornarb., Ohligs, Pothoferstr. 36
— Rud., Lehrer u. Musikdir., Ohligs, Poststr. 45
— Wilh., Kaufmannsgeh., Gräfrath, Yorkstr. 29
— Wilh., Arbeiter, Gräfrath, Yorkstr. 29
Eichamt, Wald, Wittkullerstr. 125, F 211 50
Eichborn, Hugo, Schleifer, Weyersbergerstr. 57
— Lehr., Pließt., Gerichtsstr. 4a
— Wilhelm, Schweißer, Wald, Zwergstr. 20
— Willy, Beifahrer, Wald, Richard-Wagnerstr. 17
Eichel, August, Schleifer, Goethestr. 15
— Ernst, Schleifer, Goethestr. 22
— Friedr., Betriebsleiter, Ohligs, Südstr. 43
— Jakob, Fabr.-Arb., Jägerstr. 41
*Jos. Eichel, Stahlw.-Fabrik, Ohligs, Grünstr. 36, Wohn.: Blumenstr. 23, F 335 76
Eichel, Paul, Fabrkt.-Führer, IV. Felderstr. 1
— Wilh., Wwe., Ohligs, Südstr. 43
Eicheler, Wilhelm, Wwe., Ohligs, Hochstr. 20
von Eichen, Paul, Fabr.-Arb., Höhscheid, Neustr. 30
Eichenberg, Alb., Zeichenlehrer, Gottfried-Kinkel-Weg 2, F 246 75
Eichhöfer, Hugo, Schleifer, Höhscheid, Untenhöhscheid 8
Eichholz, Albert, Bäckerei, Schützenstr. 145, F 258 79
Eichholtz, Thilo, Apotheker, Wald, Gothenstr. 2
Eichhorn, Otto, Stuckgesch., Wald, Germanenstr. 28, F 225 45
— Wilh., Stukkateur, Wald, Germanenstr. 28
Eichler, Artur, Exporteur, Schwesterstr. 2
Eichler, Franz, Fabr.-Arb., Ohligs, Schwanenstr. 57
— Friedr., Hornarb., Ohligs, Teichstr. 21
— Karl, Sattler, Wald, Behringstr. 43
— Georg, Wwe., Weyersbergerstr. 14
— Heinr., Gemüsehdlg., Wald, Hauptstr. 245
Eichmann, Max, Wwe., Kasinostr. 92
Eichner, Felix, Autoschl., Ohligs, Fürkerfeldstr. 22
— Ludwig, Elektriker, Ohligs, Fürkerfeldstr. 22
— Willi, Kaufmann, Ohligs, Fürkerfeldstr. 22
*Eichner & Stahlhaus, Installationsgesch. (Fritz St.), Ohligs, Weyer 69, F 332 66
Eicholt, Hermann, Schlosser, Grünstr. 14
Eick, Emil, Lehrer, Wald, Ehrenstr. 9
— Karl, Wwe., Ohligs, Bachstr. 2
von Eick, Aug., Schleifer, Odenthal 4
— Ernst, Schleifer, Maltheserstr. 37
— Ernst, Schleifer, Maltheserstr. 29
— Otto, Schleifer, Wald, Eigen 21
— Otto, Schleifer, Maltheserstr. 37
— Willi, Schleifer, Wald, Kolumbusstr. 36
Eickborn, Artur, Polierer, Düsseldorferstr. 21
Eickelbeck, Ernst, Metzger, Nordstr. 5, F 243 65
— Peter, Glasgroßhdlg., Roonstr. 4, F 210 03
Eickelberg, K., Wwe., Färberei, Wa., Heukämpchen 19, F 240 72
— Paul, Friseur, Kölnerstr. 47, F 245 00
Eickelhardt, Otto, Buchdr., Hö., Mittel-Pilghausen 22
Eickelmann, Bernh., Instr.-Macher, Ohligs, Dahl 16
— Klemens, Schlosser, Ohligs, Pfeilstr. 6
— Hubert, Fabr.-Arb., Ohligs, Birkenstr. 30
— Hugo, Lagerist, Ohligs, Dahl 17
Eickelnberg, Karl, Kaufmann, Bülowstr. 15
— Karl, Scherenausmacher, Wald, Albrechtstr. 11
— Paul, Handl.-Geh., Wald, Albrechtstr. 11
*Eickelnberg & Mack, G. m. b. H., Stahlwarenfabrik, Katternbergerstr. 134/136, F 230 42
ten Eicken, Emil, Wirt, Ohligs, Oberwalderstr. 72
— Erich, Härter, Ohligs, Sternstr. 2
— Kurt, Telegr.-Arb., Ohligs, Sternstr. 12
Eickenberg, August, Wwe., Ohligs, Südstr. 16
— Ernst, Arbeiter, Gräfrath, Haanerstr. 39
— Ernst, Zigarrenhandlg., Gräfrath, Kullerstr. 73
— Ernst, Schleifer, Wald, Unionstr. 10
— Ernst, Wwe., Wald, Albrechtstr. 8
— Ernst, Wwe., Wald, Schlagbaumerstr. 50
— Eugen, ev. Pfarrer, Ohligs, Querstr. 25, F 334 18
— Ewald, Fabr.-Arb., Wald, Donaustr. 59a
— Friedrich, Packer, Gräfrath, Freiheitstr. 76
— Geschw., o. G., Ohligs, Kronenstr. 43
— Gustav, Fabr.-Arb., Wald, Altenhoferstr. 34a
— Jos., Chauffeur, Gräfrath, Am Graben 11
— Herm., Former, Gräfrath, Freiheitstr. 73
— Hugo, Rentner, Ohligs, Hauptstr. 22
— Karl, Fabr.-Arb., Wald, Albrechtstr. 8
— Karl, Fabrikant, Ohligs, Prinzenstr. 21
— Karl, o. G., Hauptstr. 160
— Karl, Schleifer, Wald, Wittkullerstr. 56
— Karl, Schlosser, Ohligs, Hauptstr. 53
— Karl, Wwe., Ohligs, Prinzenstr. 21
— Kurt, Fabr.-Arb., Ohligs, Weyer 7
— Martin, Dreher, Gräfrath, Am Graben 11
— Martin, Wwe., Gräfrath, Am Graben 11
— Max, Arbeiter, Wald, Weststr. 15
— Max, Werkmeister, Bismarckstr. 29
— Paul, Postschaffner, Ohligs, Kronenstr. 43
— Paul, Schlosserei, Wald, Kleinenbergerstr. 17
— Peter, Wwe., Gräfrath, Nettelbeckstr. 10
— Otto, Fabr.-Schreiner, Ohligs, Schnitterstr. 22
— Otto, Reider, Ohligs, Mangenbergerstr. 8
— Otto, Schleifer, Gräfrath, Kullerstr. 73
— Otto, Wwe., Kolw.-Hdlg., Gräfrath, Kullerstr. 73
— Richard, Fräser, Wald, Donaustr. 59a
— Rudolf, Aetzer, Ohligs, Prinzenstr. 21
— Rudolf, Wwe., Ohligs, Bech 40
— Walter, Fabr.-Arb., Ohligs, Kölnerstr. 78
— Walter, Graveur, Wald, Weststr. 15
— Walter, Schleifer, Lindenbaumstr. 23
— Wilh., Betriebsleiter, Wald, Altenhoferstr. 44
— Wilhelm, Drogist, Ohligs, Merscheiderstr. 16
— Wilh., Rohrz., Ohligs, Maubeshauserstr.
— Wilhelm, Schleifer, Hauptstr. 100a
— Wilhelm, Schlosser, Ohligs, Merscheiderstr. 9a
— Wilh., Wwe., Wald, Altestr. 3
— Wilh., Wwe., Stahlstr. 17
Eicker, Edmund, Vorarb., Gräfrath, Grünewalderstr. 1
— Ernst, Fabrikant, Ohligs, Pfeilstr. 47
— Wilhelm, Pförtner, Gräfrath, Freiheitstr. 76

Universitäts- und Landesbibliothek Düsseldorf
Stadtarchiv Solingen

Eicker, Emil, Schleifer, Ritterstr. 95
— Friedr., Reider, Ohligs, Badstr. 20
— Friedrich, Reider, Gräfrath, Oben zum Holz 31
— Friedr., Wwe., Gräfrath, Gartenstr. 37
— Fr., Wwe., Kolw.-Hdlg., Grä., Oben zum Holz 30
— Fritz, Monteur, Gräfrath, Gartenstr. 23
*H. Eicker & Söhne, Rasiermesserfbr. (Hugo, Karl u. Kurt E.), Wald, Dültgenstal 4a, F 226 54
Eicker, Herm., Bürstenmacher, Grä., Gartenstr. 37
— Hermann, Wwe., Gräfrath, Haanerstr. 37
— Hugo, Fabrikant, T/F. H. E. & Söhne, Wald, Dültgenstal 4a
— Karl, Fabrikant, T/F. H. E. & Söhne, Wald, Wittkullerstr. 91
— Karl, Fabrikweber, Gräfrath, Haanerstr. 41
— Karl, Wwe., Gräfrath, Haanerstr. 31
— Karl, Wwe., Schulstr. 6
— Martin, Platzarbeiter, Gräfrath, Oben zum Holz 31
— Otto, Arbeiter, Gräfrath, Haanerstr. 37
— Otto, Schleifer, Wald, Stübbenerstr. 51
— Otto, Wwe., Wald, Wilhelmstr. 57
— Paul, Arbeiter, Gräfrath, Gasstr. 31
— Paul, Härter, Gräfrath, Focherstr. 6
— Paul, Schlossermeister, Ohligs, Junkerstr. 39
— Wilhelm, Fabr.-Arb., Wald, Wilhelmstr. 57
— Wilh., Fabr.-Arb., Gräfrath, Haanerstr. 45
— Wilhelm, Reider, Gräfrath, Bahnstr. 1
Eickerling, Heinr., o. G., Ohligs, Barlerstr. 11a
— Heinrich, Schleifer, Ohligs, Talstr. 58
— Ludwig, Schleifer, Ohligs, Barlerstr. 11a
— Wilh., Schleifer, Ohligs, Barlerstr. 11a
Eickert, Artur, Schlosser, Ohligs, Nordstr. 51
— August, Härter, Ohligs, Oststr. 33
— Ferdinand, Fräser, I. Hästen 2
— Fritz, Wwe., Näherin, Brüderstr. 39
— Herm., Reider, Lerchenstr. 52
— Werner, Härter, Ohligs, Oststr. 33
— Wilhelm, Schlosser, Ohligs, Oben-Mankhaus 15
Eickhöfer, Karl, Wwe., Höhscheid, Bergerstr. 84
— Paul, Schleifer, Höhscheid, Hintermeiswinkel 15
— Richard, Wwe., Höhscheid, Hintermeiswinkel 15
Eickhoff, Adolf, Weber, Ohligs, Keusenhof 15
— Emil jr., Ausmacher, Ohligs, Deusberg 10
— Emil, Hausierer, Ohligs, Deusberg 10
— Friedrich, Wwe., Wald, Beethovenstr. 172

**Gebr. Eickhoff**
Kraftfahrzeuge, Karosseriebau, Lackierung
Beethovenstraße 172 F 25506

Eickhoff, Jul., Fabr.-Arb., Ohligs, Kornstr. 25
— Max, Wagenbauer, T/F. Gebr. E., Wa., Beethovenstraße 172
— Paul, Wagenbauer, T/F. Gebr. E., Wa., Beethovenstraße 172
— Richard, Invalide, Ohligs, Bavert 40
— Rich. jr., Schleifer, Ohligs, Weyer 87a
— Willi, Knecht, Ohligs, Brüderstr. 40
Eickholz, Alfred, Milchhdlr., Gräfrath, Am Graben 19
*Carl Eickholz, Scherenvertrieb, Wald, Felderstr., Wohn.: Sternstr. 12a, F 247 31
Eickholz, Ernst, Kaufh. f. Lebensm., Gräfrath, Schulstraße 43, F 254 80
— Eugen, Reider, Gräfrath, Am Graben 9
— Friedr., Geschäftsgeh., Gräfrath, Am Graben 19
— Friedrich, Reider, Gräfrath, Freiheitstr. 76
— Hugo, Fabrikant, Vereinsstr. 34
— K., T/F. F. A. Nippel, Wa., Hauptstr. 113, F 245 80
— Otto, Wwe., Schlachthofstr. 36
— Paul jr., Kaufm., Gräfrath, Nettelbeckstr. 33
— Paul, Schlosser, Gräfrath, Nettelbeckstr. 33
— Walter, Buchhalter, Gräfrath, Am Graben 9
— Werner, Schlosser, Gräfrath, Nettelbeckstr. 33
Eickhorn, Alfred, Wirt u. Metzgerei, Höhscheid, Börsenstraße 118, F 250 20
— Alfred, Scherenkontr., Höhscheid, Neuenhoferstr. 114
— Artur, Fbr., Brühlerstr. 59, F 205 87
— Artur, Messerabzieher, Körnerstr. 14
— August, Buchdrucker, Maltheserstr. 63
— August, o. G., Ohligs, Merscheiderstr. 49
— Auguste, Rentnerin, Brüderstr. 49
*Carl Eickhorn, Stahlw., Waffen u. Schleifsteine, Kom.-Ges., Brühlerstr. 55/59, F 250 16
Eickhorn, Eduard, Wwe., Höhscheid, Morgenstr. 20
— Erich, Damaszierer, Cronenbergerstr. 116
— Erich, Schlosser, Meigen 70
— Ernst, Damenkonf., Oh., Düsseldorferstr. 21, F 326 19
— Ernst, Schleifer, Finkenstr. 50
Eickhorn, Ernst, Schleifer, Maltheserstr. 45
— Ernst, Schleifer, Höhscheid, Querstr. 4
— Ernst, Schleifer, Schützenstr. 131
— Ernst, Wwe., Ohligs, Düsseldorferstr. 21
— Franz, Bankbeamter, Finkenstr. 14
— Ferd., Wwe., Stöckerberg 39
— Friedr., Arbeiter, Meigen 70
— Friedrich, Fabrikant, Brühlerstr. 57, F 218 80
*Friedrich Eickhorn, Offenbacher Lederwaren, Hauptstraße 102, F 224 01
Eickhorn, Fritz, Werkmeister, Stöcken 34
— Gust., Scherenfbr., Wald, Irlerstr. 13, F 234 84
— Gustav, Wwe., Hauptstr. 78
— Gust., Wwe., Zweigstr. 4
— Hubert, Fabr.-Arb., Gasstr. 5b
— Hugo, Schleifer, Höhscheid, Erf 16
— Hugo, Schlosserges., Stöckerberg 39
— Karl, Fabr.-Arb., Gräfrath, Schweizerstr. 9
— Karl, o. B., Brühlerstr. 182
— Karl, Schleifer, Burgstr. 43
— Karl, Schleifer, Ohligs, Heinrich-Heinestr. 230
— Karl, Schleifer, Höhscheid, Neuenhoferstr. 70
— Karl, Schleifer, Höhscheid, Neuenhoferstr. 77
— Karl, Schleifer, Höhscheid, Oben Katternberg 5
— Karl, Schleifer, Gräfrath, Schweizerstr. 5
— Karl, Stadtobersekr., Ohligs, Fürkerstr. 4
— Karl, Wwe., Kolw.-Hdlg., Höhsch., Mittelhöhscheid 2
— Karl, Wwe., Brühlerstr. 59
— Karl Heinz, Fabrkt., Wald, Palmenstr. 24, F 212 33
— Kurt, Arbeiter, Hauptstr. 78
— Paul, Schleifer, Höhscheid, Messerstr. 1
— Reinhard, Schleifer, Höhscheid, Mittelhöhscheid 2
— Richard, Fabrikant, Schwertstr. 5, F 212 80
— Richard, Schleifer, Höhscheid, Börsenstr. 89
— Robert, Metzger, Höhscheid, Börsenstr. 118
— Robert, Schleifer, Höhscheid, Messerstr. 1
— Rudy, Prokurist, Lindenbaumstr. 31
— Walter, Rest., Oh., Merscheiderstr. 49, F 329 09
— Walter, Schuhmachermstr., Höhsch., Neuenhoferstr. 70
Eickmann, Heinr., Wwe., Ohligs, Feldstr. 18
Eickmeyer, Herm., Agent, Bülowstr. 23
Eidmann, Hugo, Wwe., Klingenstr. 148
— Oskar, Chauffeur, Lingmannstr. 12
— Viktor, Schlosser, Lerchenstr. 16
Eiermann, Edmund, Schlosser, Wald, Wittkullerstr. 21
— Herm., Wwe., Wald, Wittkullerstr. 21
Eifler, Heinrich, Fabr.-Arb., Gasstr. 5
— Heinr., Former, Gräfrath, Buchenstr. 8
— Hermann, o. G., Gräfrath, Kirchtreppe 2
— Hubert, Pressenarb., Ohligs, Hildenerstr. 10
— Josef, Fabr.-Arb., Ohligs, Benratherstr. 18
— Wilh., Fabr.-Arb., Gräfrath, Nümmen 20
Eigen, Albert, Arbeiter, Gräfrath, Zeppelinstr. 151
— Ernst, Werkmeister, Höhscheid, Steinendorf 15
— Eugen, Schlosser, Ohligs Benratherstr. 54
— Ewald, Wwe., Ohligs, Düsseldorferstr. 88
— Felix, Schleifer, Wald, Oben Itterstr. 16
— Friedr., Fabrikation, Wald, Heukämpchenstr. 43
— Friedrich, Former, Wald, Wiesenstr. 13b
— Gustav, Handl.-Geh., Wald, Oben-Itterstr. 31
— Gustav, o. G., Wald, Hauptstr. 206
— Jul., Rektor, Gräfrath, Taubenstr. 4
— Karl, Arbeiter, Wald, Altenhoferstr. 54
— Karl, Scherenkontrolleur, Wald, Opferfelderstr. 2
— Richard, Fabr.-Arb., Busch 20
— Rud., Fabr.-Arb., Mangenbergerstr. 125
— Walter, Bäckermeister, Wald, Hauptstr. 206
— Walter, Fabr.-Arb., Wald, Beethovenstr. 129
— Wilhelm, Former, Wald, Tiefendickerstr. 36
— Wilh., Schleifer, Wald, Charlottenstr. 4
vom Eigen, Emil, Fabr.-Arb., Wald, Wittkulle 9
— Erich, Fabrikant, Wald, Oben-Itterstr. 28
— Erich, Techniker, Wald, Rolsbergerstr. 10
— Ernst, Fabr.-Arb., Wald, Wiedenkamperstr. 24
— Eugen, Fabr.-Arb., Wald, Wiedenkamperstr. 24
— Friedr., Fabr.-Arb., Ohligs, Pfeilstr. 49
— Friedr., Schalenschilderer, Wald, Bergstr. 2
— Fritz, Aetzer, Wald, Wittkulle 9
— Hugo, Fabr.-Schlosser, Wald, Rolsbergerstr. 10
— Karl, Fabrkt., Gräfrath, III. Stockdum 48
— Karl, J/F. Friedr. Reichle, Stahlwarenfabrik, Wald, Wilhelmstr. 56, F 245 70
— Karl, Wwe., Hochstr. 49, F 202 50
— Max, Wwe., Wald, Poststr. 6
— Otto, Anstr., Wald, Altenhoferstr. 29a, F 242 39
— Paul, Obstzüchter, Gräfrath, III. Stockdum 48
— Rud., elektrotechn. Gesch., Wald, Poststr. 6, F 215 88
vom Eigen, W., Metallw.-Fbr., Wa., Oben-Itterstr. 28, F 206 83
— Werner, Maler, Wald, Altenhoferstr. 29a
*vom Eigen & Co., G. m. b. H., Rasierapparatefabrik, Gräfrath, Hauptstr. 20, F 214 59
Eigenbrod, Ernst, Fabr.-Arb., IV. Feld 36
— Herm., Arbeiter, Schillerstr. 84
— Hugo, Handl.-Geh., Am Kannenhof 65
— Karl, Werkmeister, Stöcken 33
— Paul, Wwe., Hasselstr. 34
— Walter, Fabrkts.-Führer, Am Kannenhof 51
Eigenbrodt, Irmg., Oberschul-Lehrerin, Rathausstr. 29
Eigenbusch, Johannes, Wwe., Wald, Albrechtstr. 10
Eikerling, Josef, Schleifer, Ohligs, Barlerstr. 22
Eilers, Heinrich, Fabr.-Direktor, Ritterstr. 28, F 255 07
— Herm., Arb., Feldstr. 20
Eimer, Karl, Fabr.-Arb., Ohligs, Gabelsbergerstr. 7
— Karl jr., Schleifer, Ohligs, Gabelsbergerstr. 7
Eimermacher, A., Ehefr., Metzgerei, Claubergerstr. 28
— Franz, Griffmacher, Nordwall 28
— Fritz, Schleifer, Höhscheid, Bergerstr. 79
— Theod., Scherenschl., Höhscheid, Vormeiswinkel 6
Einert, Max, Anstreicher, Eisenstr. 11
Einholz, Paul, Schuhmacherm., Brunnenstr. 14
Einig, Ernst, Ausmacher, Ohligs, Uferstr. 65
— Fritz, Wwe., Wald, Stübbenerstr. 3
*Einkaufsgenossensch. des rhein.-westf. Messerschmiede-Verbandes e. G. m. b. H., Beckmannstr. 7, F 204 26
*Einkaufsgen. selbst. Bäckermstr. f. d. Innungsbez. Sol. e. G. m. b. H., Moltkestr. 13, F 227 56
*Einkaufsvereinigung Bergring, e. G. m. b. H., Ohligs, Grünstr. 7
Eirmbter, Ernst, Packer, Wald, Hauptstr. 183
Eisel, Hulda, Wwe., Höhscheid, Sandstr. 104
— Wilhelm, Reider, Höhscheid, Sandstr. 104
Eiseler, Karl, Schleifer, Gräfrath, Donaustr. 74
— Paul, Fabr.-Führer, Henckelstr. 15
Eiselt, Robert, Techniker, Kirchstr. 53
Eisenach, Aug., Spezereihdl., Oh., Wörtstr. 13, F 325 10
Eisenbach, Johann, o. G., Ohligs, Oststr. 19
— Karl, Musikdirektor, Oh., Oststr. 19, F 323 01
— Ottilie, Musiklehrerin, Ohligs, Oststr. 19
Eisenbart, Wilh., Buchhalter, Gräfrath, de Leuwstr. 4
Eisenbarth, Nik., Buchdr., Höhsch., Katternbergerstr. 226
Eisenberg, Alex., Schreinermstr., Grä., Donaustr. 56
— Emil, Schleifer, Wald, Adlerstr. 29
— Ernst, Schleifer, Wald, Dammstr. 30
— Wilhelm, Wwe., Wald, Florastr. 39
Eisenburg, Ernst, Schleifer, Wieden 7
— Ernst jr., Schleifer, Wieden 7
— Karl, Schleifer, Brühlerstr. 34
— Karl, Schleifer, Dorperstr. 11
— Paul, Härter, Wald, Kleinestr. 14
— Walter, Schleifer, II. Feld 12
Eisener, Karl, Schleifer, Höhscheid, Platzhof 14
*Eisen u. Stahl G.m.b.H., Stahllager, Bergstr. 56, F 202 26 u. 223 04
Eisenhofer, Johann, Arbeiter, Gräfrath, Mühlenbusch 4
Eisenhut, Ernst, Werkmeister, Grä., Ringelstr. 14
— Friedrich, Ablader, Ohligs, Niederstr. 18
— Max, Abladergesch., Ohligs, Niederstr. 14
— Paul, Knecht, Ohligs, Niederstr. 16
— Peter, Ablader, Ohligs, Nordstr. 37
Eisenhuth, Franz, Fabrikarbeiter, Karlstr. 5a
*Eisen- u. Stahlwerke G.m.b.H., Oh., Mühlenstr. 17, F 331 41
*Eisenwerk A.-G., Ohligs, Prinzenstr. 32, F 329 86
Eisermann, Johann, Landwirt, Scharfhausen 2
Eisfeld, Wilhelm, Elektriker, Wald, Tiefendick 4
Eisler, Alfred, Angestellter, Herzogstr. 17
— Ernst, Kraftfahrer, Eichenstr. 45
— Ernst, Schläger, Wald, Kleinestr. 14
— Karl, Schleifer, Wald, Dingshauserstr. 36
— Ernst, Wwe., Hebamme, Eichenstr. 45, F 238 46
Eißel, Kuno, Schleifer, Höhscheid, Neuenhoferstr. 133
— Paul, Schlosser, Wieden 18
Eißfeller, Wilh., Fabrikarb., Eckstr. 15
Eißler, Friedrich, Schleifer, Grä., Grenzstr. 28
— Richard, Fabrikarbeiter, Brühlerstr. 142
Eitenhöfer, Philipp, Steindrucker, Burgerlandstr. 22
Elbick, Erich, Ausmacher, Schwesterstr. 1
— Karl, Arbeiter, Wupperstr. 181
— Karl, Schleifer, Schillerstr. 80
Elbracht, Simon, Bauarbeiter, Ohligs, Mühlenstr. 7
Elbert, Emil, Fabrikarb., Ohligs, Badstr. 20
Elend, Helmut, Klempner, Ohligs, Auf der Höhe 16
Eles, Gustav, Hammerschmied, Zweigstr. 21



Universitäts- und Landesbibliothek Düsseldorf
Stadtarchiv Solingen

Elfert, Wilhelm, Kaufmann, Gartenstr. 12
Elfferding, Ludwig, Lehrer, Vereinsstr. 14
Elkenhans, Friedr., o. B., Ritterstr. 28
Ellefeber, Friedrich, Arbeiter, Wald, Wittkullerstr. 23
Ellenbeck, Aug., Klempnerei u. Eisenw.-Hdlg., Grä., Freiheitstr. 35, F 223 95
— Fritz, Schleifer, Ohligs, Hasselstr. 59a
— Hugo, Packer, Ohligs, Gabelsbergerstr. 5
— Hugo, Wwe., Wald, Wittkullerstr. 92
— Karl, Fabrikarb., Wald, Altenhoferstr. 54
— Paul, Elektrotechniker, Grä., Freiheitstr. 35
— Robert, Kolw.-Hdlr., Wald, Hauptstr. 17
— Walter, Wwe., Bülowstr. 29
— Wilh., Klempner, Wald, Hauptstr. 262, F 227 00
Eller, Friedr. jr., Arbeiter, Wald, Rosenkamperstr. 23
— Friedrich, Wwe., Ohligs, Buchenstr. 43
— Karl, Fabrikarb., Wald, Kleinenbergerstr. 17
— Max, Angestellter, Wald, Dültgenstal 23
— Paul, Former, Wald, Dellerstr. 50
— Peter, Gärtner, Ohligs, Hackhausen 1
— Richard, Prokurist, An den Pappeln 28
— Wilhelm, Fabrikarb., Wald, Frankenstr. 31
— Wilhelm, Wwe., Wald, Kleinenbergerstr. 17
Elles, Karl, Lagerarbeiter, Ohligs, Uferstr. 58
Elling, Friedr., Wwe., Liebknechtplatz 24
Elmer, Wilh., Korrespondent, Hochstr. 22
Elpert, Heinr., Kaufmann, Bundesstr. 5
Elsässer, Kurt, Kaufmann, Birkerstr. 27a
Elscheidt, Fritz, Fabrikant, Wald, Scheiderstr. 1
— Gustav, Fabrikant, Wald, Schlagbaumerstr. 37
— Hugo, Fabrikant, Wald, Schlagbaumerstr. 35
— Selma, o. B., Wald, Schlagbaumerstr. 37
*Wilhelm Elscheidt (Hugo, Fritz u. Gustav E.), Wald, Bruchbandfederfabr., Schlagbaumerstr. 35, F 248 93
Elsen, Joh., Wwe., Lebenmittelhdlg., Klingenstr. 39, F 253 40
— Matthias, Ehefrau, Wald, Luisenstr. 16
— Max, Schreinergeselle, Wald, Krautstr. 30
— Nikolaus, Fabrikarbeiter, Klingenstr. 39
Elsner, Max, Maurer, Kirbergerstr. 11
Elspas, Gerhard, Lagerverw., Ohligs, Walderstr. 33
— Heinr., Farbw.-Großhdlg., Oh., Poststr. 36, F 332 91
v. d. Elz, Hans, Steindrucker, Ohligs, Buchenstr. 32
Elven, Rich., Anzeigen-Verm., Hochstr. 32, F 218 58
Emanuel, Ludwig, Angestellter, Wald, Sandstr. 3
Embgen, Otto jr., Schleifer, Ohligs, Uhlandstr. 46
— Otto sen., Schleifer, Ohligs, Uhlandstr. 46
Emde, Adolf, Lehrer, Wald, Vereinsstr. 6
— Emil, Fbrkt., T/F. Gebr. E., Oh., Weyer 10, F 325 70
— Ernst, Betriebsleiter, Wald, Tiefendickerstr. 20
— Ernst, Prokurist, Wald, Schulstr. 8
— Ewald, Schlosser, Wald, Westersburg 6
— Friedrich, Rasiermesserfabrik, Kanalstr. 51, F 204 47
— Fritz, Kaufm., Kanalstr. 51
— Fritz, mech. Schreinerei, Meigenerstr. 45, F 248 34
*Gebr. Emde, Rasiermesserfabr. (Emil u. Hugo E.), Ohligs, Deusbergerstr. 69, F 325 70
Emde, Heinr., Fabrikarb., Ohligs, Schnittert 13
— Heinr., Schlosserges., Gräfrath, Solingerstr. 159a
— Herm., Schlosser, Wald, Tiefendickerstr. 20
— Hugo, Fabrkt., T/F. Gebr. E., Ohligs, Weyer 12
— Hugo, Wwe., Mangenbergerstr. 9
— Karl, Bankbeamter, Gräfrath, Hochstr. 55
— Karl, Buchhalter, Ohligs, Kornstr. 7
— Karl, Werkmstr., Wald, Heidstr. 12
— Kurt, Ausmacher, Wald, Oben-Itterstr. 11
— Kurt, Schleifer, Wald, Wilhelmstr. 56
— Ludwig, Schleifer, Ohligs, Südstr. 64
— Ludwig, Schneiderei, Wald, Vereinsstr. 6
— Ludwig, Stadtbote, Gräfrath, Gasstr. 5
— Otto, Schleifer, Höhscheid, Rölscheiderstr. 36
— Paul, Werkmeister, Wald, Wilhelmstr. 56
*Emde & Meißner, Metallwarenfabrik G.m.b.H., Sol.-Weyer, Siegesstr. 8, F 321 01
Emgen, Willi, Schleifer, Höhscheid, Erf 2
Emgenbroich, August, Wwe., Wald, Paulstr. 4
— Benno, Schreiner, Wald, Paulstr. 4
— Ew., Härter, Ohligs, Steinstr. 13
— Ewald, Ehefrau, Ohligs, Buchenstr. 31
— Erwin, Schreiner, Wald, Paulstr. 4, F 200 42
— Franz, Fabrikarb., Wald, Rolsberg 9
— Hermann, Schleifer, Wald, Opferfelderstr. 28
Emgenbruch, Rich., Fabrikarb., Wa., Hahnenhaus 7
Emmel, Friedrich, Schlosser, Ohligs, Hauptstr. 68a
Emmerich, Heinr., Arbeiter, Grä., I. Stockdum 23
— Hermann, Maurer, Höhsch. Untenfürkelt 3
— Herm. jr., Nagler, Höhscheid, Untenfürkelt 3
— Paul, Wwe., Wald, Grenzstr. 16
Emmerich, Wilh., Schleifer, Ohligs, Buchenstr. 28
Emmers, Hermann, Chauffeur, Pfaffenberg 8
— Johann, Landwirt, Höhscheid, Aue 1
Emonds, Hans, Gärtner, Ohligs, Hauptstr. 4
— Nicolaus, Werkmeister, Ohligs, Oberwalderstr. 16
— Peter, Hilfsarbeiter, Friedrichstr. 47
— Ewald, Wwe., Claubergerstr. 17
— Hugo, Milchgesch., Wald, Helenenstr. 14, F 225 76
— Johann, Chauffeur, Wald, Wilhelmstr. 7
— Karl, Schläger, Kohlfurt 27
— Otto, Schleifer, Wald, Stübbenerstr. 46
— Paul, Fabrkt., T/F. Wilh. Maßen, Wald, Altenhoferstr. 20, F 213 02
Emonts'bots, Aug., Beamter, Wald, Frankenplatz 10
— Aug., Former, Wald, Behringstr. 25
Emonts'botz, Karl, Monteur, Gräfrath, Dahlerstr. 12
— Leonhard, Wwe., Gräfrath, Heide 10
— Paul, Ausmacher, Gräfrath, Focherstr. 3
Emse, Franz, Wwe., Wald, Wittkullerstr. 54
— Julius, o. G., Ohligs, Freiheitstr. 32
Enaux, Aloys, Schleifer, Schützenstr. 133
Ende, Alfred, Maurer, Schützenstr. 118
vom Ende, Kuno, Obertelegraphensekr., Hauptstr. 47
Endemann, Joh., Bäcker, Ohligs, Republikstr. 62
Endenbach, Anton, Wwe., Gräfrath, Nümmen 39
Enders, Aug., Fabrikatführ., Grünewalderstr. 81a
— Ernst, Wwe., Höhscheid, Köcherstr. 28
— Friedrich, Schleifer, Höhscheid, Bergerstr. 45b
— Heinrich, Lehrer, Ohligs, Weyer 92
— Jul., Hestef., Paulstr. 40, F 223 83
— Karl, Fabrikarb., Höhscheid, Breitestr. 13
— Karl, Stahlw.-F., Höhsch., Melcherskotten 1 F 239 76
— Kuno, Schleifer, Höhscheid, Melcherskotten 1
— Max, Kraftfahrer, Am Kannenhof 41
— Otto, Abzieher, Höhschid, Köcherstr. 28
— Otto, Fabrikt., Höhscheid, Melcherskotten 1
— Otto, Fabrikarb., Schrodtbergerstr. 8
— Paul, Arbeiter, Brüderstr. 45
— Paul, Buchhalter, Höhscheid, Wienerstr. 27
— Walter, Abzieher, Karl-Marx-Allee 31
— Wilhelm, Reider, Höhscheid, Köcherstr. 12
Endres, Joh., Buchdrucker, Kullerstr. 116
Endrikat, Ernst, Fabrikant, Birkerstr. 32
— Karl, Feiler, Höhscheid, Grünental 3
— Karl, Wwe., Wald, Lehnerstr. 30
— Paul, Masch.-Schlossermstr., Ohligs, Friedenstr. 81
Endrulat, Fritz, Invalide, Katternbergerstr. 122a
— Willi, Ehefrau, Katternbergerstr. 122a
vom Endt, Fritz, Rentner, Oh., Querstr. 39, F 325 15
Eng, Martin, Anstreichermstr., Grä., Kirchtreppe 2
Engbrodt, Otto, Wwe., Ohligs, Feldstr. 3
Enge, Felix, Buchhalter, Am Wolfsfeld 18
Engel, Alw., Kaufmann, Ohligs, Querstr. 55
— August, Bäckergeh., Schützenstr. 67
— August, Wwe., Ohligs, Republikstr. 64
— Heinr., Schleifer, Wald, Hauptstr. 110
— Heinr., Wwe., Ohligs, Deusbergerstr. 79
— Heinr., Wwe., Ohligs, Maubeshauserstr. 17
— Joh., Ober-Postschaffn., Ohligs, Uhlandstr. 6
— Karl, Postinspektor, Liebknechtplatz 24, F 242 42
Engeländer, Philipp, Wwe., Schützenstr. 49
Engelbert, Emil, Fabrikarb., Wald, Herbergerstr. 31
— Johann, Arbeiter, Emilienstr. 19
— Wilh., Reider, Wald, Sorgenhaus 2
Engelbrecht, Otto, Walzer, Wald, Parallelstr. 25a
Engelhard, Alfred, Schleifer, Ohligs, Walderstr. 44
Engelhardt, Andreas, Wwe., Gerichtsstr. 9
— Ewald, Schneidermstr., Schützenstr. 53
— Heinrich, Galv.-Anst., Körnerstr. 31, F 206 49
— Herm., Ehefrau, Hauptstr. 288
— Otto, Kutscher, Höhscheid, Mittelstr. 20a
— Peter, Fabrikarb., Ohligs, Engelsberg 13½
Engelke, Ernst, Fabrikarb., Weyerstr. 26
— Ernst, Wwe., Brüderstr. 1
— Paul, Feilenhauer, Claubergerstr. 50b
— Walter, Tagelöhner, Brüderstr. 1
Engelmann, Karl jr., Kaufmann, Müngstenerstr. 14
— Karl, Wwe., Müngstenerstr. 14
— Paul, Justizsekretär, Wald, Dönhoffstr. 30
Engels, Albert, o. G., Ohligs, Benratherstr. 60
— Albert, Wwe., Brühlerstr. 53
— Alfred, Fabrikarb., Wald, Oben-Scheidt 26
— Alfred, Feiler, Gräfrath, Schweizerstr. 1
— Anton, Invalide, Wald, Schlagbaumerstr. 23a
— Aug., Fabrikant, Lindenbaumstr. 71, F 211 92
— Aug., Ing., Radiogesch., Birkerstr. 5, Bockerterstr. 49, F 245 25
— August, Pol.-Wachtmstr., Burgstr. 84
Engels, August, Wwe., Meigen 33
— Carl, Prokurist, Gräfrath, Solingerstr. 153
— Edm., Messerschlägerei, Wald, Eipaßstr. 95, F 234 23
— Emil, Drechsler, Wald, Henshauserstr. 18
— Emil, Fabrikmstr., Cronenbergerstr. 76
— Emil, Fabrikarbeiter, Dorperhof 5
— Emil, Fabrikarb., Klingenstr. 133
— Emil, Wwe., Gräfrath, Focherstr. 28
— Emil, Wwe., Klingenstr. 133
— Emil, Wwe., Meigen 47
— Emilie, o. G., Emilienstr. 12
— Erich, Feiler, Gräfrath, Schweizerstr. 1
— Ernst, Fabrikarb., Gräfrath, Dahlerstr. 42
— Ernst, Feiler, Gräfrath, Schweizerstr. 1
— Ernst, jr., Feiler, Gräfrath, Schweizerstr. 1
— Ernst jr., Fräser, Ohligs, Grabenstr. 4
— Ernst, Härter u. Hbdlr., Grä., Zeppelinstr. 89a
— Ernst, Schleifer, Höhscheid, Köcherstr. 41
— Ernst, Schleifer, Meigen 34
— Ernst, Schleifer, Wald, Richard-Wagnerstr. 75b
— Ernst, Wwe., Bergstr. 34a
— Ernst, Wwe., Ohligs, Grabenstr. 4
— Ernst, Wwe., Schützenstr. 71
— Eugen, Dreher, Wald, Baustr. 27
— Eugen, kaufm. Angest., Brühlerstr. 53
— Eugen, Reider, Meigenerstr. 31
— Ewald, Gürtler, Gabelsbergerstr. 62
— Ewald, Schlosser, Höhscheid, Bockert 36
— Franz, Kontrolleur, Schützenstr. 237
— Franz, Kraftfahrer, Gasstr. 67
— Friedrich, Arbeiter, Ohligs, Wörthstr. 11
— Friedr., Fabrikant, J/F. Friedr. E. & Co., Grä., Focherstr. 71
— Friedr., F.-Schlosser, Ohligs, Uferstr. 30
— Friedr., Oberkellner, Am Steinberg 16
— Friedr., Rentner, Wald, Hauptstr. 26
— Friedr., Schleifer, Höhscheid, Aufderhöherstr. 130
— Friedr., Schleifer, Höhscheid, Hintenmeiswinkel 24
— Friedr. jr., Schleifer, Höhscheid, Hintenmeiswinkel 24
— Friedr., Stahlscherenf., Oh., Hauptstr. 38, F 323 86
*Friedrich Engels & Co., Stahlw.-Fabr., (Fritz E.), Gräfrath, Focherstr. 71, F 220 17
*Friedrich Wilhelm Engels (Frau Emil E.), Stahlw., Gräfrath, Schulstr. 18, F 233 56
Engels, Fritz, Schleifer, Höhscheid, Landwehrstr. 5
*Gebr. Engels (Gust. E.), Haarschneidemaschinenfabrik, Gräfrath, Nümmen 35, F 233 33
Engels, Gottfr., Postschaffn. a. D., Hö., Widdert 100
— Gust., Fabrkt., J/F. Gebr. E., Grä., Nümmen 35
— Gustav, Schläger, Lerchenstr. 45
— Gustav, Schleifer, Höhsch., Hintenmeiswinkel 5
— Heinrich, Ehefrau, Gräfrath, Wernerstr. 4a
— Heinrich, Invalide, Grünbaumstr. 53
— Heinr., Polierer, Eichenstr. 16
— Heinr., Reider, Ohligs, Dunkelnbergerstr. 69
— Heinrich, Schleifer, Bismarckstr. 146
— Herm., Fabrikarb., Wald, Richard-Wagnerstr. 75b
— Herm., Härter, Wald, Strauch 8
— Herm., Handlanger, II. Feld 27
— Hugo, Dreher, Gräfrath, III. Stockdum 12b
— Hugo, Fabrikarb., Wald, Hauptstr. 68b
— Hugo, Fabrikarb., Hö., Neuenhoferstr. 100a
— Hugo, Reider, Rathausstr. 15
— Hugo, Schleifer, Wald, Friesenstr. 12
— Hugo, Schleifer, Ohligs, Poststr. 56
— Joh., Schornsteinfegermstr., Goebenstr. 9, F 237 35
— Johann, Tagelöhner, Ohligs, Hübben 10½
— Karl, Fabr.-Führer, Schützenstr. 237
— Karl, Fabrkt., Grä., Solingerstr. 153, F 214 10
— Karl, Former, Gräfrath, Schulstr. 15
— Karl, Gewerkschaftssekr., Hö., Eintracht 1
— Karl, Klavierlehrer, Gräfrath, Ketzberg 51
— Karl, Nagler, Claubergerstr. 34
— Karl, Reider, Casinostr. 85
— Karl, Reisender, Ohligs, Kreuzstr. 22
— Karl, Schläger, Wald, Beethovenstr. 282
— Karl, Schleifer, Wald, Friesenstr. 12
— Karl, Schmied, Gräfrath, Solingerstr. 147
— Karl, Straßenbahnschaffn., Ohligs, Weyer 52
— Karl, Werkmstr., Meigenerstr. 31
— Karl, Wwe., Höhscheid, Hintenmeiswinkel 25
— Karl, Wwe., Klingenstr. 105
— Karl, Wwe., Höhscheid, Landwehrstr. 5
— Kuno, Schleifer, Gräfrath, Tannenstr. 7
— Max, Damaszierer, Wald, Haanerstr. 1
— Max, Dreher, Cronenbergerstr. 76
— Otto, Fabrkt., J/F. F. W. Schlechtendahl, Ohligs, Solingerstr. 4

Universitäts- und Landesbibliothek Düsseldorf
Stadtarchiv Solingen

Engels, Otto, Härter, Schillerstr. 65
— Otto, Werkmstr., Oststr. 26
— Paul, Angestellter, Wald, Sachsenstr. 9
— Paul, Dr. phil., Ohligs, Baverterstr. 9
— Paul, Fabrikarb., Hö., Mittel-Pilghausen 10
— Paul, Konrektor, Ohligs, Baverterstr. 9
— Paul, Pließter, Wald, Kamperstr. 9
— Paul, Schleifer, Wüstenhof 11
— Paul, Schleifer, Gräfrath, Zeppelinstr. 204
— Peter, Arbeiter, Wald, Altenhoferstr. 66
— Peter, Fabr.-Führer, Gartenstr. 12
— Peter, Wwe., Ohligs, Tiefendick 10
— Reinhold, Wwe., Meigen 5
— Reinh., Wwe., Gräfrath, Solingerstr. 44
— Richard, Arbeiter, Unnersberg 35
— Richard, Ausmacher, Wald, Dellestr. 25
— Richard, Fabrikarb., Ohligs, Broßhauserstr. 21
— Richard, Schleifermstr., Gräfrath, Solingerstr. 12
— Robert, Reider, Meigen 7
— Robert, Schleifer, Höhscheid, Unten-Rüden 11
— Rudolf, Schleifer, Höhscheid, Börsenstr. 107
— Rudolf sen., Wwe., Wüstenhof 7
*Engels & Co., Stahlwarenfabrik (Gust. Kreideweiß), Am Stockkamp 2, F 202 24
Engels, W., Metzgermstr., Wald, Hauptstr. 26, F 222 70
— Walter, Schleifer, Wüstenhof 5
— Walter, Straßenbahnschaffn., Grä., Jägerstr. 24
— Wilh., Härter, Höhscheid, Sandstr. 162
— Wilh., Monteur, Höhscheid, Widdert 100
— Wilh., Nagler, Am Kannenhof 34
— Wilh., o. G., Ohligs, Straßen 10
— Wilhelm, Schleifer, Wald, Mummenscheid 5
— Wilh., Schleifer, Höhscheid, Querstr. 7
— Wilh., Schleifer, Wald, Wittkullerstr. 128
— Wilh., Vertr., Ohligs, Kirchstr. 8, F 324 61
— Wilh., Wwe., Wald, Unionstr. 5
— Willy, Fabr., Höhsch., Neuenhoferstr. 88, F 239 26
— Willi, Schlosser, Grünewalderstr. 102
Engelsberg, Artur, Schleifer, Ohligs, Höhscheiderstr. 39
— Aug., Kolw.-Hdlg. u. F.-Arb., Oh., Badstr. 20
— Emil, Wwe., Ohligs, Eichenstr. 76
— Ewald, Schleifer, Ohligs, Badstr. 22
— Julius, Erdarbeiter, Wald, Frankenplatz 10
— Karl, Walzer, Wald, Altenhoferstr. 29
Engelsberger, Aug., Fabrikarb., Ohligs, Freiheitstr. 44
— Karl, Handlgeh., Höhscheid, Aufderhöherstr. 114
— Max, Fabr.-Arb., Höhscheid, Hoffnungstr. 105
Engelsbergerhof, städt. Parkrest., Ohligs, F 333 05
*Engelswerk, C. W. Engels, Stahlw.-Fbr., Gräfrath, Focherstr. 30/34, F 201 25
Engemann, Fr., Fabr.-Schlosser, Wald, Friesenstr. 17
— Fritz, Maurer, Ohligs, Kölnerstr. 76
— Karl, Schlosser, Wald, Dönhofstr. 11
— Wilh., Angestellter, Schützenstr. 83
— Wilh., Brauereiarbeiter, Am Wolfsfeld 36
Englberger, Johann, Schmied, Karl-Schurz-Weg 17
Englen, Heinrich, Schreiner, Hö., Michelshäuschen 3
Engsfeld, Ernst, Manufakturw.-Hdlg., Grä., Haanerstr. 15
Engstfeld, Herm., Lagerhalter, Ohligs, Tunnelstr. 25
— Johann, Fabrikarb., Ohligs, Hofstr. 17
— Walter, Metzgerei, Hauptstr. 254a, F 227 83
Engwicht, Herm., Landwirt, Höhscheid, Widdert 75
Enk, Heinr., Rangierer, Breidbach 10
Enke, Alfred, Wwe., Cronenbergerstr. 65
— Eduard, Vorarbeiter, Feldstr. 7
— Ewald, Fabrikarb., Ohligs, Sportstr. 5
— Fritz, Schläger, Ohligs, Oberwalderstr. 14
— Karl, Schleifer, Wald, Kleinestr. 29
— Karl, Wwe., Blumenstr. 7
— Karl, Wwe., Blumenstr. 55
— Max, Vorarbeiter, Wald, Palmenstr. 1
— Paul, Abzieher, Wupperstr. 196
— Rudolf, Wwe., Oststr. 29/31
— Richard, Wwe., Wald, Feld 13a
Enkelstroth, Wilh., Gärtner, Florastr. 62
Ensmann, Heinr., Fabrikarb., Wald, Dültgenstalerstr. 7
Enste, Jul., Techniker, Hauptstr. 45
Entemeier, Heinr., Fabrikarb., Oh., Merscheiderstr. 23
Enters, Hugo, Gelderheber, Wiedenhofstr. 100a
— Karl, Händler, Wald, Columbusstr. 7a
— Max, Schuhwarenhdlg., Wald, Altenhoferstr. 4
— Oskar, o. B., Lindenbaumstr. 28
— Walter, Trichin. Beschauer, I. Felderstr. 86
— Wilh., Fabrikarb., Ohligs, Baverterstr. 15
— Wilh., o. G., Wald, Columbusstr. 7a
Enzmann, Franz, Zimmermann, Wald, Hauptstr. 245a

Eppendorfer, Max, Wwe., Baumstr. 41
Eppenstein, Aug., Stahlw.-Fbr., Wald, Scheiderstr. 22, F 209 32
— Aug., Wwe., Gräfrath, Unten zum Holz 29


***C. Eppenstein Söhne**
**Fabrik für Metzgereibedarf**
Spezialität: Schlachtmesser u. Wetzstähle
Schlagbaumerstraße 92 F 207 83


*Carl Eppenstein, sen., G. m. b. H., Messerschlägerei, Wald, Schlagbaumerstr. 80, F 228 80
Eppenstein, Ernst, Rektor i. R., Kurfürstenstr. 18
— Franz, Kaufmann, Wald, Donaustr. 15
— Gust., Wwe., Brüderstr. 1
— Heinr., Schlosser, Wald, Schlagbaumerstr. 80
— Karl, Arbeiter, Meigen 34
— Karl, Ausmacher, Wald, Eigen 25
— Karl, Fabrikarb., Grä., Unten zum Holz 29
— Karl, Fabrikant, Wald, Donaustr. 15
— Karl, Wwe., Wald, Schlagbaumerstr. 80
— Rich., Wwe., Fabrkt., J/F. C. Eppenstein-Söhne, Wald, Schlagbaumerstr. 92
— Walter, Fabrikarb., Wald, Scheiderbachstr. 10
Eppler, Rudolf, Lehrer, Cronenbergerstr. 107
Epping, Franz, Friseur, Wald, Mittelstr. 17
Erb, Hans, Schleifer, Florastr. 79
Erbarth, Erich, Meister, Hauptstr. 10
Erbe, Aug., Arbeiter, Ohligs, Neuen Ufer 9
— Gustav, Hausierer, Wald, Brunnenstr. 9
— Heinr., Gärtner, Jagenberg 1
— Heinr., Schuhmacher, Wald, Poststr. 37
Erbschloe, Gustav, Pförtner, Oh., Oberwalderstr. 28
*Emil Erdbrügger, Stahlw.-Fabr., Wupperstr. 50
Erdbrügger, Heinr., Kfm., Wupperstr. 50
— Hermann, Ausmacher, Henckelsstr. 29
— Wilh., Ausmacher, Höhscheid, Sommerstr. 10
— Wilhelm, Wwe., Höhscheid, Grundstr. 1
Erdelen, Karl, Fabrikarb., Ohligs, Freiheitstr. 25
— Karl, Schlosser, Ohligs, Kamperstr. 29
— Karl, Wwe., Friseurgesch., Oh., Kamperstr. 29
— Otto, Wwe., Zweigstr. 23
— Paul, Fabr.-Schlosser, Ohligs, Kamperstr. 29
— Wilh., Friseur, Ohligs, Kamperstr. 26
— Willy, Schleifer, Ohligs, Dunkelnbergerstr. 11
Erdlenbruch, Artur, Bankbeamter, Höhsch., Katternbergerstr. 133
*Carl Erdlenbruch, Fouragehdlg. (Wwe. Karl E.), Oh., Scharrenberg 21, F 330 88
Erdlenbruch, Emil, Rentner, Wald, Wilhelmstr. 52
— Herm., Kolonialw., Wald, Stübbenerstr. 30, F 212 31
— Karl, Wwe., J/F. Carl E., Oh., Scharrenberg 21
— Paul, Kaufmann, Wald, Eipaßstr. 89
— Paul, Maschinenmstr., Ohligs, Altenhoferstr. 113
— Rud., Bäckerei, Wald, Wilhelmstr. 52, F 208 05
— Rud., o. G., Wald, Wilhelmstr. 52
— Wilhelm, Wwe., Ohligs, Kirchstr. 4
Erdmann, August, Fabrikarb., Oh., Herzogstr. 45
— Ernst, Wwe., Wald, Bausmühle 3
— Gottfried, Arbeiter, Grünewalderstr. 46a
— Gust., Fabrikarbeiter, Ohligs, Mangenbergerstr. 31
— Karl, Buchhalter, Stöcken 26a
— Oskar jr., Reider, Ohligs, Pfeilstr. 7
— Oskar, Wagenführer, Ohligs, Pfeilstr. 1a
— Paul, Schleifer, Wald, Bausmühle 3
— Werner, Fabrikarbeiter, Oh., Heidufer 2
Erdsiek, Herm., Werkmstr., Hauptstr. 250
— Wilhelm, Wwe., Hauptstr. 250
Erf, Ew., Marin.-Anst., Kölnerstr. 137a u. Brüderstr. 17a, F 215 01
Erfmann, August, Konditor, I. Ostwall 4
— Wilh., Dr., Tierarzt, Wald, Locherstr. 97, F 217 86
Erger, Heinrich, Former, Brüderstr. 38
Erhardt, Georg, Vertreter, Höhscheid, Pilghauserstr. 57
Erich, Heinrich, o. G., An der Katzbach 12
— Heinrich, Pließter, Mangenbergerstr. 13
— Karl, Straßenb., Stöckerberg 11
Eriskat, Karl, Betr.-Ass., Claubergerstr. 11
Erkelenz, Hubert, Metzger, Weststr. 30
— Jacob, Former, Ohligs, Rathausstr. 25
— Wilh., Buchbinder, Ohligs, Hackhauserstr. 11
— Wilh., Metzgerei, Wald, Gräfratherstr. 18
*Erkelenz & Uellendahl, Rasierutensilienf. (Paul U.), Ohligs, Weyer 20, F 338 05
Erkens, Alfred, Fabrikarb., Ohligs, Rathausstr. 32
— August, Ausmacher, Höhscheid, Josefstr. 29
— Ernst, Arbeiter, Gräfrath, Steines 7
— Friedrich, Wwe., Ohligs, Wallstr. 13

Erkens, Fritz, Arbeiter, Wald, Wittkulle 2a
— Fritz jr., Ausmacher, Ohligs, Oben-Mankhaus 11
— Fritz, Ausmacher, Ohligs, Oben-Mankhaus 11
— Gottlieb, Fabrikarb., Ohligs, Hasselstr. 31
— Karl, Versandltr., Ohligs, Mittelstr. 46
— Max, Waffenpolierer, Kullerstr. 116
— Paul, Bauhilfsarb., Ohligs, Grabenstr. 6
— Paul, Fabrikarb., Höhscheid, Breitestr. 34
— Paul, Fabrikarb., Wald, Eigen 1
Erlemann, Friedr., Fabrikant, Wald, Gräfratherstr. 56, F 213 33
— Wilh., Fabrkt., Wald, Gräfratherstr. 56, F 213 33
— Fritz, Kaufmann, Wald, Gräfratherstr. 56
Erlenborn, Konr., Schlosser, Ohligs, Löhdorferstr. 45
Erlenkötter, Burghard, Schleifer, Frühlingstr. 12
— Ernst, Schleifer, Wald, Wittkullerstr. 98
— Gustav, Invalide, Kreuzstr. 29
— Peter, Friseur u. Zig.-Hdlr., Grä., Kullerstr. 57
Erling, Friedr., Werkmstr., Schlachthofstr. 36
Erlinghäuser, Alwill, Schleifer, Höhscheid, Kulle 3
— Ernst, Schleifer, Höhscheid, Widdert 22
— Ernst, Schleifer, Höhscheid, Widderterstr. 23
— Hermann, Schleifer, Höhscheid, Kulle 3
— Hermann, Maurer, Höhscheid, Mittel-Pilghausen 35
— Kuno, Schleifer, Höhscheid, Kulle 3
— Ludwig, Schleifer, Höhscheid, Widdert 66
— Paul, Schleifer, Höhscheid, Kulle 3
— Walter, Schleifer, Höhscheid, Kulle 3
— Wilh., Wwe., Höhscheid, Kulle 3
Erley, Heinrich, Sattler, Wald, Körnerstr. 36
Ermanns, Eugen, Schleifer, Wald, Dellerstr. 40
— Heinrich, Reider, Ohligs, Rathausstr. 31
— Heinrich, Wwe., Wald, Körnerstr. 26
— Herm., o. G., Wald, Dellerstr. 40
— Hermann, Schleifer, Wald, Dellerstr. 40
— Karl, Schleifer, Wald, Eipaßstr. 52
Ermert, Friedr., Arbeiter, Weinsbergtalstr. 71
— Paul, Schlosser, Ernst-Moritz-Arndt-Weg 4
Ermertz, August, Arbeiter, Höhscheid, Friedrichstal 18
— Aug., Fabrkt., T/F. Gebr. E., Höhsch., Widdert 85
— August, Schleifer, Höhscheid, Friedrichstal 18
— August, Schleifer, Höhscheid, Neuenhoferstr. 52
— Eduard, Schleifer, Ohligs, Schorbergerstr. 21
— Emil, o. G., Düsseldorferstr. 73
— Ernst, Reider, Unnersberg 9
— Ernst, Schleifer, Höhscheid, Oben-Pilghausen 57
— Ernst, Schleifer, Höhscheid, Parkstr. 4
— Ernst, Wwe., Mainstr. 3
— Friedrich, Reider, Südwall 54
— Friedrich, Schleifer, Ohligs, Kurfürstenstr. 3
— Friedrich, Schleifer, Höhscheid, Oben-Pilghausen 57
— Friedrich, Wwe., I. Häften 4
— Fritz, Werkmstr., Wachtelstr. 18
*Gebr. Ermertz, Stahlwarenfabrik (Aug. u. Herm. E.), Höhscheid, Widdert 19, F 213 78
Ermertz, Herm., Fabrkt., T/F. Gebr. E., Höhscheid, Widdert 17
— Hugo, Reider, Wald, Düsseldorferstr. 52
— Hugo, Schleifer, Kanalstr. 47
— Karl jr., Fabrikarbeiter, Lerchenstr. 42
— Karl, Heftemacher, Ohligs, Buchenstr. 34
— Karl, Reider, Ritterstr. 47
— Karl, Reisender, Weinsbergtalstr. 13
— Karl, Schleifer, Höhscheid, Widderterstr. 23
— Karl, Schleifer, Höhscheid, Wienerstr. 29
— Karl, Werkmstr., Lerchenstr. 42
— Karl, Wwe., Höhscheid, Widdert 68
— Nath., Wwe., Höhscheid, Mittelstr. 48
— Paul, Reider, Lerchenstr. 35
— Paul, Schleifer, Cronenbergerstr. 48
— Paul jun., Schleifer, Hö., Schützenstr. 8
— Paul, Wwe., Höhscheid, Schützenstr. 8
— Rob., Fabrikarbeiter, Höhscheid, Widdert 63
— Rudolf, Schleifer, Höhscheid, Widdert 68
— Walter, Straßenbahnschaffn., I. Häften 4
— Walter, Reider, Kirbergerstr. 31
— Walter, Reider, Lerchenstr. 46
— Walter, Reider, Lingmannstr. 10
— Walter, Schleifer, Höhscheid, Oben-Katternberg 36
— Wilh., Kontrolleur, I. Häften 19
— Wilh., Landwirt, I. Häften 4
— Wilh., Schleifer, Höhscheid, Widdert 32
Ern, Albert, Wwe., Höhscheid, Widdert 92
— Alfred, Handl.-Geh., Höhscheid, Wienerstr. 30
— Alfred, Schleifer, Höhscheid, Vor-Meiswinkel 5
— Alfred, Schleifer, Höhscheid, Widdert 46
— Alfred, Wwe., Schützenstr. 231, F 255 78



Universitäts- und Landesbibliothek Düsseldorf
Stadtarchiv Solingen

## August Ern, Molkereiprodukte

**Sol.-Höhscheid,** Feldstraße 3. F 250 54

Ern, Aug., o. G., Ritterstr. 32
— August, Schleifer, Höhscheid, Friedrichstal 25
— Aug., Schleifermstr., Lerchenstr. 37
— August, Wirt, Brühlerstr. 182
— August, Wwe., Wald, Mittel-Jtter 28
— Berta, Fabrikantin, Ohligs, Jtter 7
— C. Friedr., Fabrkt., Wa., Strandbadweg 11, F 215 73
*C. Friedr. Ern, Rasiermesserfabrik, Wald, Wittkullerstraße 84, F 255 11
Ern, Daniel, Wwe., Rest., Brühlerstr. 182, F 242 60
— Artur, Kaufmann, Kasernenstr. 19
— Edmund, Ehefrau, Ohligs, Diepenbrucherstr. 29
— Edmund, Schleifer, Höhscheid, Friedrichsaue 42
— Eduard, Pließter, Höhscheid, Bergerstr. 34
— Emil, Kaffee-Rest., Wald, Mittel-Jtter 9a, F 250 46
— Erich, Invalide, Grünewalderstr. 61
— Erich, Schleifer, Höhscheid, Obenrüden 20
— Ernst, Kontrolleur, Fritz-Reuterstr. 21
— Ernst, Landwirtsch., II. Balkhausen 6, F 238 34
— Ernst, Reider, Lerchenstr. 17
— Ernst, Schleifer, Grünbaumstr. 34
— Ernst, Schleifer, Höhscheid, Grünental 6
— Ernst, Schleifer, Höhscheid, Katternbergerstr. 154
— Ernst, Schleifer, Höhscheid, Rölscheiderstr. 30
— Ernst, Schleifer, Höhscheid, Widdert 15a
— Ernst, Schleifer, Höhscheid, Widdert 36a
— Ernst, Wwe., Wald, Dültgenstalerstr. 2
— Erwin, Fabrikant, Wald, Beethovenstr. 156
— Erwin, Nagler, Pereskotten 3
— Eugen, Arbeiter, Höhscheid, Neuenhoferstr. 107
— Eugen, Hausierer, Wald, Charlottenstr. 11
— Eugen, Schleifer, Ohligs, Ringstr. 4
— Ewald, Schleifer, Brühlerstr. 174
— Ewald, Stahlwarenfbr., Höhsch., Fritz-Reuterstr. 22, F 235 44
— Ferdinand, Fabrikarbeiter, Ohligs, Walderstr. 2
— Ferdinand, Kontrolleur, Cronenbergerstr. 139
— Ferdinand, Schleifer, Höhsch., Hintenmeiswinkel 9
— Ferdinand, Wwe., Höhscheid, Grünental 6
— Ferdinand, Wwe., Ohligs, Walderstr. 2
— Franz, Schleifer, Höhscheid, Grünental 6
— Franz, Schlosser, Ohligs, Hildenerstr. 57
— Friedrich, Fabrikant, Ohligs, Buchenstr. 33
— Friedrich, Fabrikarb., Wald, Heidstr. 16
— Friedrich, Invalide, Brühlerstr. 144
— Friedrich, Landwirt, I. Balkhausen 14
— Friedr., Metzgerei, Hauptstr. 68, F 237 36
— Friedrich, Schleifer, Höhscheid, Börsenstr. 128
— Friedrich, Schleifer, Brühlerstr. 123
— Friedrich, Schleifer, Lerchenstr. 35
— Friedrich, Schleifer, Höhscheid, Rölscheiderstr. 32
— Friedrich, Wirtschaft, Bockerterstr. 101
— Friedrich, Ehefrau, Krahenhöhe 10
*Friedr. Ern & Co., Rasiermesserfabrik, Oh., Weyer 22, F 326 81
Ern, Fr. Aug., Stahlwarenf., I. Balkhausen 13, F 229 25
— Fritz, Arbeiter, Höhscheid, Oben-Rüden 4
— Fritz, Ehefrau, Wald, Mummenscheid 3
— Fritz, Reider, Wald, Schlagbaumerstr. 84a
— Fritz, Schleifer, Ohligs, Ankerstr. 5
— Fritz, Schleifer, Gräfrath, Dahlerstr. 54
— Fritz, Schleifer, Höhscheid, Neustr. 50
— Gustav, Schleifer, Gräfrath, Marktstr. 5

## *Gustav Emil Ern, Fleischermesser

**Brühlerstraße 121 F 251 33**

Wohn.: Brühlerstr. 176

Ern, Gustav, Wwe., Wald, Frankenstr. 31
— Gustav, Wwe., Ohligs, Weststr. 19
— Hans, Schleifer, Unnersberg 73
— Herm., Albert, Fabrikant, Wald, Altenhoferstr. 5
— Hugo, Messerschleifer, Wald, Dewetstr. 10
— Hugo, Nagler, Wald, Mangenbergerstr. 182
— Hugo, Schleifer, Wald, Altenhoferstr. 96a
— Hugo, Schleifer, Wald, Beethovenstr. 184
— Hugo, Schleifer, Weinsbergtalstr. 8
— Hugo, Schleifer, Höhscheid, Widdert 68
— Hugo, Schleifer, Höhscheid, Schützenstr. 60a
— Hugo, Schleifer, Höhscheid, Unten-Rüden 2
— Hugo, Schleifer, Höhscheid, Unten-Rüden 20
— Hugo, Wwe., Ohligs, Ankerstr. 5
— Hugo, Wwe., Grünewalderstr. 1
— Hugo, Wwe., Höhscheid, Obenrüden 20
— Jsaak, Schleifer, Höhscheid, Börsenstr. 124
Ern, Karl, Ausmacher, Unnersberg 73
— Karl, Chauffeur, Höhscheid, Neuenhoferstr. 59
— Karl, Kontrolleur, Höhscheid, Erf 14
— Karl, Einkaufs-Kommissionshaus, I. Felderstr. 14/16
— Karl sen., Fabrikationsl., Hö., Wittelsbacherstr. 131
— Karl, Feiler, Schützenstr. 78
— Karl, Kaufmann, Ohligs, Turnerstr. 11
— Karl, Kolonialw., Unnersberg 3, F 223 02
— Karl, Kolonialw., Hö., Neuenhoferstr. 59, F 211 85
— Karl, Kraftwagenführer, Eichenstr. 65
— Karl, o. G., Wald, Wiedenkamperstr. 4
— Karl, Oberpostschaffner a. D., Hö., Aufderhöhe 37
— Karl, Pließter, Weinsbergtalstr. 75
— Karl, Reider, Ohligs, Baverterstr. 57
— Karl, Reider, Kirbergerstr. 21
— Karl, Reider, Ohligs, Niederstr. 13
— Karl, Schaffner, Höhscheid, Neustr. 37
— Karl, Schalenschneider, Beckmannstr. 34
— Karl, Schläger, Burgstr. 96
— Karl, Schläger, Wald, Werderstr. 41
— Karl, Schleifer, I. Balkhausen 12
— Karl, Schleifer, II. Balkhausen 5
— Karl, Schleifer, Höhscheid, Börsenstr. 124
— Karl, Schleifer, Finkenstr. 10
— Karl, Schleifer, Wald, Frankenplatz 9
— Karl, Schleifer, Karl-Marx-Allee 47
— Karl, Schleifer, Kirchstr. 2
— Karl, Schleifer, Lerchenstr. 26
— Karl, Schleifer, Wald, Mittel-Jtter 3
— Karl, Schleifer, Höhscheid, Obenrüden 23b
— Karl, Schleifer, Höhscheid, Obenrüden 25
— Karl, Schleifer, Höhscheid, Obenrüden 31
— Karl sen., Schleifer, Höhscheid, Obenrüden 31
— Karl, Schleifer, Wald, Richard-Wagnerstr. 109c
— Karl jr., Schleifer, Unnersberg 73
— Karl, Schleifer, Höhscheid, Widdert 46
— Karl, Schleifer, Höhscheid, Widdert 71
— Karl, Schleifer, Höhscheid, Wüstenhof 11
— Karl, Stahlw.-Fabr., Hö., Wittelsbacherstr. 131, F 323 94
— Karl, Wirt, Schützenstr. 122
— Karl, Wwe., Höhscheid, Hermannstr. 12
— Karl, Wwe., Höhscheid, Neustr. 37
— Karl Friedr., Rasiermesserf., Kanalstr. 43, F 231 56
— Ludwig, Kaufmann, Brühlerstr. 176
— Ludwig, Schleifer, Höhscheid, Bergerstr. 33
— Max, Arbeiter, Weyersbergerstr. 16
— Max, Ausmacher, Höhscheid, Geilenberg 13
— Max, Schleifer, Höhscheid, Friedrichsaue 42
— Max, Wwe., Wirtin, Hauptstr. 5, F 211 40
— Nathanael, Wwe., Höhscheid, Obenrüden 25
— Otto, Fbr., Wald, Wittkullerstr. 84, F 202 46
— Otto, Schleifer, Höhscheid, Friedrichstal 25
— Otto, Schleifer, Wald, Wittkullerstr. 37
— Paul, Schleifer, I. Balkhausen 13
— Paul, Schleifer, Höhscheid, Börsenstr. 123
— Paul, Schleifer, Wald, Dewetstr. 10
— Paul, Schleifer, Grünbaumstr. 52
— Paul, Schleifer, Henckelsstr. 22
— Paul, Kfm., Ohligs, Hochstr. 18, F 325 93
— Paul, Schleifer, Wald, Tiefendickerstr. 36
— Paul, Hilfsarbeiter, Ritterstr. 32
— Richard, Fabrkt., Wald, Strandbadweg 9, F 211 93
— Richard, Galvaniseur, Höhscheid, Wittelsbacherstr. 131
— Richard, Schleifer, Georg-Herwegh-Allee 2
— Richard, Schleifer, Weinsbergtalstr. 8
— Robert, Elektrotechn., Brühlerstr. 182
— Rob., Stahlwarenfbr., Körnerstr. 70, F 247 08
— Robert, Wwe., Körnerstr. 1
— Rud., Schleifer, Höhscheid, Neustr. 37
— Viktor, Kaufmann, Brühlerstr. 121
— Walter, Arbeiter, Höhscheid, Widdert 71
— Walter, Härter, Gottfried-Kinkel-Weg 14
— Walter, Milchhändler, I. Hästen 27, F 238 45
— Walter, Nagler, Wald, Mangenbergerstr. 182
— Walter, Schleifer, Höhscheid, Obenrüden 19
— Walter, Stahlw.-Fbr., Wald, Beethovenstr. 156, F 251 26
— Wilhelm, Schleifer, Grünewalderstr. 65
— Willy, Ausmacher, I. Felderstr. 64
— Willi, Dachdeckermeister, Höhscheid, Neustr. 24
— Willi, Kaufmann, Höhscheid, Fritz-Reuterstr. 22
— Willi, Schleifer, I. Balkhausen 12
*W. C. Ern & Co., Exportgesch. (Cläre Liermann), Wald, Schlagbaumerstr. 75, F 229 80
Ernen, August, Ausmacher, Wald, Mozartstr. 15
— August, Wwe., o. G., Wald, Behringstr. 18
— Erich, städt. Arbeiter, Schlickerweg 18
Ernen, Ernst, Schmirgelhdlg., Oh., Sandstr. 4, F 324 05
— Ernst, Wwe., Ohligs, Weyerstr. 20
— Fritz, Bürodirektor, Höhsch., Neuenkamperstr. 66, F 247 63
— Hans, Vertreter, Gräfrath, Zeppelinstr. 1
— Karl, Ausmacher, Wald, Freiligrathstr. 11
— Karl, Wirt, Gräfrath, Marktplatz 1, F 223 03
— Otto, Kaufmann, Gräfrath, Zeppelinstr. 1
— Paul, Korrespondent, Ohligs, Südstr. 18
— Richard, Schlosser, Gräfrath, Zeppelinstr. 1
Ernenputsch, Emil, Krim.-Sekr., Am Kannenhof 69
Ernst, Ewald, Verkäufer, Hauptstr. 24
— Friedrich, Nagler, Bismarckstr. 68
— Friedrich, Wwe., Casinostr. 26
— Fritz, Dachdeckermstr., Höhsch., Neuenhoferstr. 87, F 218 89

## *HERMANN ERNST

**Damen- und Herren-Konfektion**
**Manufakturwaren**

Weststraße 11 F 228 33

Ernst, Herm., Wwe., Weststr. 11
— Karl, Dachdecker, Höhscheid, Geilenberg 12

## ERNST

**Lackier-Trocken-Oefen / Apparatebau**

Katternbergerstraße 139 F 223 56

Ernst, Karl, Oberpostschaffner, Flurst. 16
— Karl, Schleifer, Lerchenstr. 42
— Max, Kaufmann, Ohligs, Kamperstr. 4
— Otto, Kaufmann, Katternbergerstr. 67
— Otto, Wwe., Wald, Kreuzwegerstr. 11
— Paul, Portier, Lerchenstr. 21
— Richard, Abteilungsleiter, Südstr. 22
— Rudolf, Reisender, Hauptstr. 68
— Franz, Dentist, Geilenberg 12, F 228 58
— Wilhelm, Dachdecker, Gasstr. 8
— Wilhelm, Wwe., Höhscheid, Geilenberg 12, F 215 52
Erntges, Artur, Schleifer, Grünbaumstr. 20
— August, Fabrikarbeiter, Höhscheid, Bergerstr. 84
— August, Kaufmann, Weststr. 27
— Benno, Werkmeister, Wald, Igelsforst 1
— Emil, Schleifer, Höhscheid, Straßen 15
— Emil, Wwe., Bülowstr. 39
— Emil, Wwe., Höhscheid, Straßen 13
— Erich, Spez. Manikureart., Grünbaumstr. 20, F 248 35
— Ernst, Fabrkt., Wald, Kreuzstr. 5
— Ernst, Invalide, Grünewalderstr. 64
— Ernst, Metzgermstr., Wald, Wittkullerstr. 2
— Eugen, Handl.-Geh., Ohligs, Deusbergerstr. 43
— Eugen, Vertr., Ohligs, Hauptstr. 72, F 337 30
— Eugen, Straßenbahner, Grünbaumstr. 20
— Ewald, Wwe., Grünbaumstr. 20
— Friedr., Schleifer, Höhscheid, Neuenhaus 23a
— Friedrich, Vertreter, Ohligs, Hauptstr. 72
— Friedr., Wwe., Grünewalderstr. 104a
— Fritz, Chauffeur, Höhscheid, Abendstr. 29
— Georg, Kfm., Wald, Altenhoferstr. 31, F 228 94
— Gustav, Hausierer, Ohligs, Bogenstr. 19
— Gustav, Wwe., Wald, Altenhoferstr. 31
— Herm., Pferdemetzgerei, Wald, Wittkullerstr. 2, F 238 05
— Julius, Reider, Klingenstr. 210
— Karl, Arbeiter, Grünewalderstr. 104a
— Karl, Packer, Herzogstr. 14
— Karl, Schlosser, Wald, Tiefendickerstr. 13
— Kuno, Nickelpolierer, Höhscheid, Straßen 13
— Max, Reider, Klingenstr. 210
— Otto, Stadtinspektor, Am Kannhof 4
— Paul, Haupt-Wachtmstr., Bülowstr. 39
— Paul, Reider, Finkenstr. 20
— Paul, Schleifer, Höhscheid, Langenfelderstr. 94
— Paul, Straßenbahn-Führ., Fritz-Reuterstr. 43
— Richard, Bürodirektor, Beckmannstr. 5, F 260 01
— Richard, Schleifer, Cäcilienstr. 1
— Rudolf, Wwe., Wald, Locherstr. 79
— Walter, Handl.-Geh., Ohligs, Rathausstr. 47
— Walter, Schleifer, Grünstr. 13
— Wilhelm, Ausmacher, Ohligs, Kronenstr. 30
— Willy, Fabrikarbeiter, Höhscheid, Straßen 13
— Willy, Kohlen-Hdlg., Wald, Heidstr. 23, F 242 85
Ersfeld, Johann, Schleifer, Ohligs, Kölnerstr. 27a
— Johann, Schuhmacher, Höhscheid, Josefstr. 7
— Heinrich, Fabrikarbeiter, Ohligs, Baverterstr. 59
— Heinrich, Kraftfahrer, Ohligs, Pfeilstr. 6

Universitäts- und Landesbibliothek Düsseldorf
Stadtarchiv Solingen

Ersfeld, Herbert, Fabrikarbeiter, Ohligs, Baverstr. 59
— Philipp, Fabr.-Mstr., Ohligs, Baverterstr. 59
*Erste Naxos-Schmirgelfabr., Kronenstr. 20, F 230 63
Erthel, Albin, Schreiner, Goethestr. 16
— Karl, Schuhmacherei, Gräfrath, Wasserstr. 7
— Paul, Maurer, Höhscheid, Neustr. 38
— Reinhold, Kläranlagenwärter, Hö., Weinsberg 13
— Willi, Gärtnerei, Gräfrath, Wasserstr. 7
Erve, Alfons, Maurer, Ohligs, Anfangstr. 18
Erver, Ernst, Ausmacher, Höhscheid, Abendstr. 29
— Ernst, Ausmacher, Gräfrath, Buchenstr. 6
— Ernst, Fabrikant, Höhscheid, Neuenkamperstr. 28a
— Ernst, Fuhrmann, Katternbergerstr. 75
— Ernst, Schlosser, Katternbergerstr. 75
— Hermann, Härter, Brunnenstr. 34
— Hermann, Wwe., Höhscheid, Messerstr. 4
— Karl, Ausmacher, Höhscheid, Abendstr. 29
— Karl, Schleifer, Höhscheid, Neuenkamperstr. 26
— Richard, Ausmacher, Höhscheid, Abendstr. 29
Erziehungsanstalt, Gräfrath, Kirchpl. 4, F 233 13
van Es, Franzisk., Präger, Cronenbergerstr. 129
Esch, Clemens, Maurer, Sonnenstr. 25
— Johann, o. G., Kirchstr. 9
— Karl, Nagler, Höhscheid, Aufderhöherstr. 18
— Matthias, Arbeiter, Gräfrath, III. Stockdum 7
— Peter, Nagler, Paulstr. 29
— Peter, Wwe., Wald, Querstr. 1
Eschbach, Wilhelm, Wwe., Brüderstr. 17a
Eschelbach, Fritz, Arbeiter, Schützenstr. 74
— Johann jr., Ablader, Gräfrath, Heide 8
— Johann, o. G., Gräfrath, Heide 8
Eschen, Friedr., Pfarrer, Hö., Grenzstr. 7, F 251 96
Eschenbrücher, Artur, Schleifer, Wald, Palmenstr. 30
— Elisab., Ehefrau, Ohligs, Diepenbrucherstr. 29
— Emil, Schleifer, Wald, Palmenstr. 30
— Fritz, Dreher, Wald, Schloßstr. 13
— Heinr., Agt., Wald, Hauptstr. 184, F 259 48
— Kurt, Fabrikleiter, Wald, Palmenstr. 30
Eschenfeld, Aug., Fabrkt.-Führ., Ohligs, Falkenstr. 4
— Emil, Kanzleiangestellter, Wald, Adlerstr. 11
— Ernst, Wwe., Ohligs, Talstr. 60
— Eugen, Arbeiter, Ohligs, Talstr. 79a
— Herm., Abzieher, Hochstr. 55
— Karl, Ausmacher, Wald, Sandstr. 34
— Paul, Wwe., Gräfrath, Haanerstr. 51
Eschler, Heinr., Schlosser, Blumenstr. 44
Esgen, Frd., Fabrikarbeiter, Ohligs, Beyer 60
— Karl, Schleifer, Ohligs, Düsseldorferstr. 58
— Paul, Schläger, Höhscheid, Neustr. 43
Esper, Jacob, Chauffeur, Wald, Altenhoferstr. 45
Espey, Wilhelm, Wirt, Ohligs, Walderstr. 2
Esselborn, Fritz, Fabrikarb., Ohligs, Keusenhof 15
Esselborn, Johann, Landwirt, Wald, Bausmühle 2
Esser, Adam, Vertreter, Wupperstr. 190
— Alex, o. G., Weststr. 32
— Andreas, Händler, Dornsiepen 39
— Andreas, Schleifer, Meigen 27
— Anton, Fuhrmann, Ohligs, Düsseldorferstr. 69
— Artur, Klempner, Karl-Schurz-Weg 5
— Artur, Schleifer, Ohligs, Oben-Mankhaus 11
— Aug., Dentist, Oh., Düsseldorferstr. 87, F 333 88

***August Esser, Autobetriebsstoffe**
Spez.: Sämtl. Marken-Auto-Oele und Fette
**Sol.-Merscheid,** Poststraße 19 F 338 51-52

Esser, Aug., Reider, Brühlerstr. 2a
— August, Werkmstr., Meisenburg 25
— August Wwe., Ohligs, Anfangstr. 16
— Emil, Arbeiter, Wald, Schlagbaumerstr. 61
— Emil, Invalide, Wald, Schlagbaumerstr. 61
— Emil jr., Landwirt, Höhscheid, Unterfürkelt 6
— Ernst, Ausmacher, Ohligs, Hofstr. 32
— Ernst, Drechsler, Wald, Schloßstr. 10
— Ernst, Fabrikarbeiter, Wald, Lehn 23
— Ernst, Messerabzieher, Schützenstr. 178
— Eugen, Arbeiter, Wald, Beethovenstr. 262a
— Franz, Fabrikarbeiter, Ohligs, Uferstr. 62

**Kunstgewerbliche Werkstätte**
**Franz Esser**
**Rosenstr. 7, F 256 42,** Wohnung: Florastr. 98.

Esser, Franz, Ober-Postschaffner, Wald, Rolsberg 13
— Franz, Prokurist, Ohligs, Kölnerstr. 64
— Franz, Schleifer, Maltheserstr. 30
— Franz, Schweißer, Höhscheid, Platzhof 14
— Friedrich, Schleifer, Ohligs, Oben-Mankhaus 11
— Fritz, Schleifer, Ohligs, Schwanenstr. 84
Esser, Fritz, Schleifer, Ohligs, Waardt 1
— Fritz, Wwe., Ohligs, Walderstr. 54
— Gottfried, Kontrolleur, Finkenstr. 2
— Gottfried, Ober-Postschaffner, Oh., Kirchstr. 19
— Heinrich, Reider, Ohligs, Hübben 18
— Heinr., Schleifer, Ohligs, Wörthstr. 22
— Heinrich, Wwe., Ohligs, Hübben 6
— Hubert, Arbeiter, Gasstr. 5b
— Hubert, Fabrikarbeiter, Hö., Kottermühlenstr. 12a
— Heinrich, Kassierer, Wald, Krügerstr. 20
— Hugo, Arbeiter, Elisenstr. 20
— Johann, Fabrikarbeiter, Ohligs, Grabenstr. 11
— Johann Galvaniseur, Ohligs, Baustr. 27
— Johann, o. G., Weyersbergerstr. 46
— Joh., Wwe., J/F. Joh. Krengel, Oh., Kamperstr. 19
— Josef, Heizer, Wald, Hauptstr. 247b
— Josef, Schlosser, Wald, Sachsenstr. 8
— Josef, Vernicklergeh., Burgstr. 45
— Karl jr., Bäcker, Blumenstr. 52
— Karl, Bäckermeister, Blumenstr. 52
— Karl jr., Chauffeur, Gräfrath, Solingerstr. 12
— Karl, Drechsler, Cronenbergerst. 125
— Karl, Fabrikarbeiter, Ohligs, Düsseldorferstr. 101
— Karl, Schleifer, Wald, Höhe 17
— Karl, Fabrikarbeiter, Ohligs, Hübben 6
— Karl, Fabrikarbeiter, Ohligs, Mangenbergerstr. 35
— Karl, Fabrikarbeiter, Höhscheid, Neuenhoferstr. 81
— Karl, Schleifer, Ohligs, Waardt 1
— Karl, Härter, Gasstr. 5a
— Karl, Reisender, Wupperstr. 62
— Karl, Uhrmacher, Gräfrath, Solingerstr. 12
— Max, Stadtamtmann, Ohligs, Am Stadtgarten 21
— Paul, Bauarbeiter, Westwall 36
— Paul, Fabrikarbeiter, Ohligs, Bismarckstr. 71
— Paul, Fabrikarbeiter, Kirchstr. 60
— Paul, Fabrikarbeiter, Höhscheid, Widdert 20
— Paul, Lagerist, Höhscheid, Neuenkamperstr. 26
— Paul, Schleifer, Ohligs, Dahl 5
— Paul, Schleifer, Wald, Nordstr. 21
— Paul, Schlosser, Wald, Richard-Wagnerstr. 124
— Peter, Fabrikarbeiter, Ohligs, Kottendorferstr. 44
— Peter, Gärtner, Hasselstr. 87
— Peter, o. G., Höhscheid, Platzhof 14
— Richard, Schleifer, Wald, Schloßstr. 10
— Robert, Ehefrau, Ohligs, Bergstr. 3
— Rudolf, Schmied, Wald, Milchstr. 62a
— Rudolf, Wwe., Südstr. 20
— Wilhelm, Arbeiter, Ohligs, Kölnerstr. 8
— Wilhelm, Fabrikarbeiter, Schützenstr. 197c
— Wilhelm, Fabrikarbeiter, Ohligs, Weststr. 19
— Wilhelm, Nachtwächter, Schützenstr. 34
— Wilhelm, o. G., Höhscheid, Kottermühlenstr. 7
— Wilhelm, Reider, Moltkestr. 9
— Wilhelm, Schlosser, Höhscheid, Schaafenmühle 1
— Willi, Lagerarbeiter, Ohligs, Kurfürstenstr. 3
— Willi, Schleifer, Wald, Altenhoferstr. 51
— Walter, Fabrikarbeiter, Wald, Beethovenstr. 262a
— Walter, Reider, Höhscheid, Neuenkamperstr. 26
— Walter Schlosser, Unnersberg 60
— Walter, Schuhmacher, Ohligs, Wiefeldick 9
Essers, Alfred, galv. Anst., Lindenbaumstr. 30, F 249 32
— E. Wwe., Baumstr. 43
— Fritz, Buchbinderei, Höhscheid, Mittagstr. 6
— Fritz, Wwe., Höhscheid, Mittagstr. 6
— Joh. Wilh., Wwe., Baumstr. 3
— Max, Fabrikant, Schützenstr. 60
— Otto, Fabrikarbeiter, Nordstr. 38
Eßler, Emil, Schreiner, Ohligs, Eichenstr. 41/43
Ester, Erich, Härter, Im Clauberg 8
— Heinr., Härter, Vereinsstr. 38
— Friedr., Schäfer, Im Clauberg 7
— Heinrich, Schleiferei, Schützenstr. 212
— Josef, Wwe., Im Clauberg 8
— Ludwig, Wwe., Schrodtberg 3
Etges, Johann, Arbeiter, Gräfrath, Solingerstr. 47
Etzel, Johann, Anstreicher, Hauptstr. 36
Etzrodt, Hermann, Apotheker, Kirchstr. 28, F 206 03
Eudenbach, Aloys, Schuhmacher, Gräfrath, II. Stockdum 16
— Anton, Reider, Dorperhof 93
— Herm., Schleifer, Schillerstr. 29
— Matthias, Reider, Gräfrath, II. Stockdum 16
— Paul, Reider, Gräfrath, II. Stockdum 16
— Peter, Arbeiter, Birkerstr. 12
— Simon, Ehefrau, Grünewalderstr. 43b
Euer, Paul, Kaufmann, Oh., Grünstr. 7
Eufinger, Franz, Fabrikarbeiter, Ohligs, Pfeilstr. 6
— G., Schreinerei, Oh., Brüderstr. 14, F 329 05
Eufinger, Heinr., Schreiner, Ohligs, Brüderstr. 14
— Josef, Schreiner, Ohligs, Brüderstr. 14
— Wilhelm, Schuhmachermeister, Ohligs, Beyer 92
Eulen, Franz, Werkmeister, Weinsbergtalstr. 18
Euler, Otto, Fräser, Kirchstr. 60
Eull, Joh., Schmelzer, Rathausstr. 37
Eussem, Karl, Lebensmittelgesch., Wald, Schulstr. 27, F 212 81
Eutebach, Ignatz, Schlosser, Schlickerweg 29
Evang, Heinrich, Fabrikarb., Wald, Hauptstr. 23
— Karl, Fabrikarbeiter, Wald, Rosenkamperstr. 24
— Walter, Arbeiter, Wald, Hauptstr. 23
Evangel. Frauenheim, Cronenbergerstr. 34, F 251 39
— Friedhof, Höhscheid, Breitestr. 17, F 218 85
— Friedhof, Kasinostr. 37, F 251 59
— Friedhof, Grünbaumstr. 5, F 252 39
— Friedhofsamt, Weyerstr. 40, F 245 15
— Gemeindeamt, Weyerstr. 40, F 245 15
Evang. Kirchenkasse, Kassenhilfsstelle des Finanzamtes Sol.-Ost, Birkerstr. 36, F 245 15
— Gemeindehaus u. Gemeindeamt, Ohligs, Mankhauserstr. 13, F 322 89
— Gemeindeamt, Wald, Sternstr. 6, F 212 23

**Evang. Gemeinschaft**
**Emilienstraße 21** **F 240 58**
Sonntags 10 Uhr: Predigt
11 Uhr: Sonntagsschule, 16½ Uhr: Bibelstunde

Evangel. Jugendamt, Weyerstr. 40, F 245 15
— Jugend-Wohlfahrtsamt, Ohligs, Alleestr. 2, F 323 15
— Jugend- u. Wohlfahrtsamt, Wald, Hauptstr. 33, F 236 79
— Männer- u. Kinderheim, Höhscheid, Hossenhauserstraße 25, F 207 45
— Schwesternheim, Diakonissen für Gemeinde- und Krankenpflege, Kölnerstr. 1a, F 252 38
— Stift, Emilienstr. 12, F 230 64
— Vereinshaus, Maltheserstr. 14, F 256 06
Even, Hubert, Arbeiter, Klingenstr. 193
Eversberg, Heinrich, Vorarbeiter, Teichstr. 15
— Paul, Stadtsekr., Kasinostr. 3
Eversheim, Georg, Fabr.-Arb., Wald, Hauptstr. 97
— Peter, Dreher, Wald, Bergstr. 1
Eversz, Wilh., Wwe., Ohligs, Oben-Mankhaus 22
Everts, Alfred, Kaufmann, Ohligs, Junkerstr. 4
— Artur, Elektromonteur, Kölnerstr. 136
— Aug., Schleifer, Zweigstr. 12
— Aug., Wwe., Zweigstr. 12

***Carl Abr. Everts**
**Fabrik feiner Stahlwaren**
Burgstraße 100 F 203 76

Everts, Daniel, Reisender, Höhscheid, Bergerstr. 58
*David Everts, Stahlwarenfabrik (Ludw. Groten), Elisenstr. 13, F 229 62
Everts, Eduard, Fabr.-Schloss., Gräfrath, Tannenstr. 2
— Edwin, Schleifer, Ohligs, Charlottenstr. 15
— Emil, Vertreter, Schillerstr. 48, F 221 44
— Emilie, Rentnerin, Ohligs, Walderstr. 26
— Eugen, Schleifer, Wald, Friedrich-Wilhelmstr. 99
*Ferd. Everts, Sohn, Stahlw.-F., (Paul E.), Höhscheid, Neuenhoferstr. 8, F 252 89
Everts, Franz, Ehefrau, Cronenbergerstr. 137
— Friedrich, Wirt, Höhscheid, Widdert 1, F 208 97
— Fritz, T/F. Cuno Remscheid & Co., Ohligs, Heinrich-Heinestr. 62
**Sanitätsrat Dr. Everts, Gust.,** Elisenstr. 10, F 206 37, Sprechstunden: 9—10, 15—16½ Uhr außer Mittwoch- und Samstag nachm.
Everts, Hans, Schleifer, Gasstr. 70
— Hans, Schmied, Südwall 21
— Hermann, Schleifer, Höhscheid, Untenfürkelt 1
— Joh. Fr., Stahlw.-Bers.-Gesch., Gasstr. 70, F 204 05
— Julius, Fabrikant, Elisenstr. 13, F 221 32
— Karl, Autotr., Wa., Mangenbergerstr. 64, F 247 22
— Karl, Fabrikant, J/F. Karl Abr. E., Burgstr. 100, F 203 76
— Karl, Scherenfbr., Gasstr. 35, F 216 01
— Karl, Scherenfbr., Oh., Herzogstr. 52, F 327 11
*Karl Everts, Scherenfabrik, Maltheserstr. 57
Everts, Otto, Schleifer, Höhscheid, Lacherstr. 12
— Otto, Wwe., Nordstr. 30
*Paul Everts, Besteckfabr., Zweigstr. 12, F 252 28
Everts, Paul, Buchhalter, Wald, Mangenbergerstr. 64
— Paul, Fabrikant, J/F. Ferd. E. Sohn, Höhscheid, Neuenhoferstr. 23
— Richard, Schleifer, Höhscheid, Widdert 1a

Universitäts- und Landesbibliothek Düsseldorf
Stadtarchiv Solingen

Everts, Rob., Fabrk.-Führer, Gasstr. 70, F 204 05
— Walt., Vertreter, Wald, Industriestr. 6
— Werner, Schleifer, Höhscheid, Untenfürkelt 1
Evertz, Alfred, Schleifer, Höhscheid, Höfchen 16
— Artur, Fabr.-Arb., Ohligs, Grünstr. 40
— Artur, Fabrikant, Ohligs, Benratherstr. 64
— Artur, galv. Anst., Höhsch., Grundstr. 7, F 253 88
— Artur, Kaufmann, Blumenstr. 58
— Aug., Händler, Gasstr. 56
— August, Reider, Brühlerstr. 138
*Aug. Evertz, Scherenfabr., Oh., Steinstr. 6, F 332 26
Evertz, August, Schleifer, Höhscheid, Friedrichstal 6
— Alfred, Schleifer, Höhscheid, Friedrichsaue 33
— August, Schleifer, Körnerstr. 55
— August, Wirtschaftsgeh., Höhscheid, Aue 2
— August, Wwe., Breidbach 6
— Auguste, Telefonistin, Wald, Dammstr. 26
— Ed., Schleifer, Wiedenhof 2
— Edmund, Bäcker, Ohligs, Barl 27
— Edmund, Fabr.-Arb., Ohligs, Haanerstr. 155
— Edm., Reider, Gräfrath, Schafenhaus 8
— Edmund, Wwe., Ohligs, Junkerstr. 23
— Eduard, Schleifer, Körnerstr. 55
— Erich, Chauffeur, Ohligs, Kamperstr. 16
— Erich, Kaufmann, Brühlerstr. 204
— Erich, Schleifer, Ohligs, Junkerstr. 23
— Emanuel, Wwe., Ohligs, Benratherstr. 72
— Emanuel, Wwe., Dorperstr. 3
— Emmi, Buchhalterin, Irlen 14
— Ernst, Fabr.-Arb., Kirbergerstr. 31
— Ernst, Geflügelzüchter, Wald, Beethovenstr. 154
— Ernst, Inv., Breidbach 6
— Ernst, Invalide, Meigenerstr. 29
— Ernst, Kaufmann, Wald, Schlagbaumerstr. 101
— Ernst, v. G., Beckmannstr. 19
— Ernst, Reider, Meigenerstr. 29
— Ernst, Schleifer, Wald, Sandstr. 5
— Ernst, Schleifer, Irlen 11
— Ernst, Stahlw.-Fbr., Wa., Stübbenerstr. 12, F 236 43
— Ernst jr., Fabr.-Geh., Beckmannstr. 19
— Ernst, Wwe., Cronenbergerstr. 116
— Eugen, Reider, Clauberg 31
— Eugen, Reisender, Hauptstr. 232a
— Eugen, Schmied, Wald, Locherstr. 27
— Ewald, Schleifer, Irlen 14
— Ewald, Wwe., Grünewalderstr. 106
— Ferdinand, Packer, Ohligs, Düsseldorferstr. 90
— Friedrich, Graveur, Ohligs, Haanerstr. 155
— Friedrich, Schleifer, Höhscheid, Obenrüden 41
— Friedrich, Wwe., Höhscheid, Neustr. 25
— Fritz, Nagler, Ohligs, Bismarckstr. 46
*Fritz Evertz, Stahlw.-Export, Elisenstr. 26, F 206 40
Evertz, Gustav, Arbeiter, Theegarten 7
— Gustav, Reider, Höhscheid, Messerstr. 1a
— Gustav, v. G., Wald, Feld 11
— Gustav jr., Schleifer, Wald, Feld 11
— Gustav, Schleifer, Höhscheid, Katternbergerstr. 142
— Gustav, städt. Ang. a. D., Ohligs, Rosenstr. 10
— Heinr., v. G., Hasselstr. 13
— Herm., Arb., Gerichtsstr. 10a
— Hermann, Fabr.-Führer, Meigenerstr. 18
— Hermann, Kraftfahrer, Kreuzstr. 29
— Herm., Mechaniker, Rathausstr. 17, F 227 48
— Hugo, Fbkt., T/F. Wolfertz & Evertz, Brühlerstr. 204
*Hugo Evertz, Heftefabrik (Rud. E.), Wald, Lehnerstr. 33, F 214 49
Evertz, Hermann, Schleifermstr., Wald, Mozartstr. 14
— Hugo, Taschenmesserfbr., Oh., Hildenerst. 22, F 338 87
— H., Chefr., Speiserest., Katternbergerstr. 53, F 214 31
— Hugo, Wwe., Gerichtsstr. 19
— Hulda, Wwe., Höhscheid, Hoffnungstr. 121
— Isaak, Schleifer, Höhscheid, Höfchen 18
— Isaak, Schleifer, Höhscheid, Friedrichstal 6
— Johann, Wwe., Gräfrath, Kullerstr. 53
— Josef, Frau, Blumengesch., Kölnerstr. 49, F 246 38
— Josef, Elektriker, Rathausstr. 17
— Josef, Kolw.-Hdlg., Brunnenstr. 22
— Jul., Scherennagler, Ohligs, Bergstr. 7
— Karl jr., Arbeiter, III. Häften 32
— Karl, Chauffeur, Ohligs, Prinzenstr. 10
— Karl, Fabrikant, Cronenbergerstr. 116
— Karl, Fabr.-Arb., Ohligs, Haanerstr. 94
— Karl, Gasarbeiter, Ohligs, Baustr. 27
— Karl, Härter, Meigenerstr. 13
— Karl, Invalide, III. Häften 32
— Karl, Kaufmann, Ohligs, Hildenerstr. 22
— Karl, Kraftwagenführer, Gerichtsstr. 10a
— Karl, Kontrolleur, Kirbergerstr. 31
Evertz, Karl, Metzger, Wald, Lehnerstr. 36
— Karl, Reider, Düsseldorferstr. 45
— Karl, Reider, Körnerstr. 66
— Karl, Schleiferei, Höhsch., Börsenstr. 128, F 238 74
— Karl, Schleifer, Ohligs, Friedenstr. 42
— Karl, Schleifer, Gräfrath, Kullerstr. 97
— Karl, Schleifer, Vockerterstr. 49
— Karl, Schleifer, Höhscheid, Vormeiswinkel 15
— Karl, Schleifer, Höhscheid, Vormeiswinkel 9
— Karl, Schleifer, Weinsbergtalstr. 33
— Karl, Schleifer, Höhscheid, Wippe 14
— Karl, Schlosser, Ohligs, Haanerstr. 155
— Karl, städt. Arbeiter, Burgstr. 86
— Karl, Steuer-Assistent, Schützenstr. 144
— Karl, Stukkateur, Wald, Kamperstr. 5
— Karl, Telefonist, Düsseldorferstr. 61
— Karl, Wwe., Wald, Alleestr. 1
— Karl, Wwe., Wald, Altenhoferstr. 21
— Karl, Wwe., Clausbergerstr. 17
— Karl, Wwe., Wald, Friesenstr. 16
— Karl, Wwe., Ohligs, Grünstr. 40
— Karl, Wwe., Weststr. 26
— Karl, Wwe., Höhscheid, Wippe 14
— Kuno, Packer, Ohligs, Hildenerstr. 27
— Kuno, Schleifer, Ohligs, Benratherstr. 72
— Kurt, Techniker, Karl-Marx-Allee 35
— Leopold, Portier, Düsseldorferstr. 61
— Max, Arbeiter, Paulstr. 30
— Max, Gravieranst., Vockerterstr. 73, F 245 21
— Max, v. B., Wald, Locherstr. 27
— Max jr., Schleifer, Ohligs, Friedenstr. 9
— Max sen., Schlfr. u. Kolw.-Hdlr., Oh., Friedenstr. 9
— Max, Schleifer, Ohligs, Wörthstr. 20
— Max, Steuerwachtmstr., Ohligs, Kamperstr. 16
— Max, Verkäufer, Ohligs, Marktstr. 31
— Oskar, Schleifermstr., Wald, Donaustr. 31
— Otto, Ausflugslokal, Höhsch., Aue 2, F 205 42
— Otto, Postschaffner, Ohligs, Talstr. 77
— Otto, Schleifer, Höhscheid, Friedrichsaue 34
— Otto, Stukkateur, Wald, Eschbachstr. 13
— Otto, Taschenmesserfbr., Oh., Hasselstr. 17, F 323 17
— Paul, Bürogehilfe, Ohligs, Schwanenstr. 57
— Paul, Chauffeur, Höhscheid, Aue 2
— Paul, Fabr.-Führer, Kannenbrühl 6
— Paul, Landwirt, Breidbach 1
— Paul, Maurer, Rheinstr. 45
— Paul, Schleifer, Höhscheid, Börsenstr. 155
— Paul, Schleifer, Cronenbergerstr. 116
— Paul, Schleifer, Ohligs, Diepenbrucherstr. 31
— Paul, Schleifer, Ohligs, Ellerstr. 30
— Paul, Schleifer, Ohligs, Höhscheiderstr. 78
— Paul, Schleifer, Ohligs, Nußbaumstr. 17
— Paul, Schleifer, Höhscheid, Parkstr. 19
— Paul, Schleifer, Wald, Sonnenschein 3
— Paul, Spark.-Dir., Schulstr. 23, F 238 20
— Paul, Wwe., Ohligs, Wieseldick 6
— Peter, Rentner, Ohligs, Prinzenstr. 10
— Richard, Feiler, Wald, Dönhofstr. 8
— Robert, Reider, Brühlerstr. 138
— Robert, Schleifer, Höhscheid, Vockert 2a
— Robert, Wwe., Ohligs, Hildenerstr. 27
— Rudolf, Bestckfbr., Hohegasse 7, F 250 52
— Rudolf, Fbrkt., J/F. Hugo E., Wa., Lehnerstr. 33
— Rudolf, Schleifer, Ohligs, Junkerstr. 23
— Walter, Fuhrgesch., Kullerstr. 86, F 226 71
— Walter, Pol.-Hauptm., Höhscheid, Erserstr. 21
— Walter, Schläger, Kanalstr. 65
— Walter, Schlosser, Clauberg 32
— Walter, Stadtober-Insp. i. R., Kreuzstr. 7
— Walter, Stahlw.-Fbr., Grä., Rheinstr. 22, F 238 55
— Walter, Verw.-Anwärter, Kreuzstr. 7
— Werner, Vernickler, Höhscheid, Feldstr. 8
— Wilh., Instrumentenmacher, Höhscheid, Neustr. 26
— Wilh., Schleifer, Höhscheid, Friedrichsaue 34
— Wilh., Schlosser, Wald, Friedrich-Wilhelmstr. 15
— Wilh., Wirt, Höhsch., Neuenhoferstr. 39, F 205 85
— Willi, Elektrotechn., Breidbach 7
— Willi, Fabrikant, Wald, Stübbenerstr. 12
— Willy jr., Schleifer, Höhscheid, Friedrichsaue 34
— Winfried, Hotel-Rest., Cronenbergerstr. 10, F 249 31
Everthusch, Franz, Musiker, Bismarckstr. 93
— Walter, Schlosser, Oststr. 2
Exler, Ad., Wwe., Hauptstr. 271/73
Exter, Fritz, Kolw.-Hdlg., Ohligs, Kronenstr. 46
Ewald, Franz, Graveur, Helenenstr. 19
— Gottfr., Butt.-,Eiergroßhdlg. Helenenstr. 19, F 255 58
— Josef, Händler, Helenenstr. 19
— Max, St.-Ass., Ohligs, Kamperstr. 28
Ewald, Paul, Ehefrau, Ohligs, Schwanenstr. 34
Ewers, Gustav, Schleifer, Lindenweg 21
— Heinr. G., Pfarrekt., Oh., Friedenstr. 117, F 324 39
— Karl, Fabr.-Arb., Grundstr. 23
Ewert, Ludwig, Eisenb.-Schaffner, Körnerstr. 62
Ewerts, Ernst, Schreiner, Ohligs, Maubeshauserstr. 10
Eyding, A., Fkt., T/F. Gebr. E., Jägerstr. 26, F 219 67
— Otto, Fabrikant, T/F. Gebr. E., Grünewalderstr. 36, F 219 71
— Werner, Kaufmann, Grünewalderstr. 36
— Wilh., Ingenieur, Grünewalderstr. 36
Eyl, Werner, Rektor, Wald, Scheidterstr. 20
Eynius, Andr., Herren-Moden-Geschäft, Kölnerstr. 96, F 207 91

## F

Faasen, Anna, v. G., Ohligs, Barlerstr. 17
— Friedrich jr., Nagler, Ohligs, Wieseldick 14
— Friedrich, Notstandsarb., Ohligs, Wieseldick 14
— Gustav, Schlosser, Ohligs, Wieseldick 16
— Rudolf, Nagler, Ohligs, Wieseldick 14
— Wilhelm, Ausmacher, Ohligs, Wieseldick 16
— Wilhelm, Fabr.-Arb., Ohligs, Wieseldick 15
Fabel, August, Maler u. Anstr., Ohligs, Bech 14
— Heinrich, Arbeiter, Ohligs, Bech 14
— Wilhelm, Malermstr., Ohligs, Talstr. 1
Faber, Aloys, Dreher, Höhscheid, Neuenhoferstr. 39c
— Artur, Postbote, Hofstr. 1
— Artur, Wirt, Wald, Kotzert 11
— Fritz, Dreher, Höhscheid, Neuenhoferstr. 39c
— Johann, Ausmacher, Meisenburg 39
— Josef, Fräser, Wald, Germanenstr. 35
— Josef, Photograph, Wald, Hauptstr. 59
— Josef, Schlossergef., Höhscheid, Katternbergerstr. 279
— Karl, Rahmenhauer, Grundstr. 18
— Karl, Schlosser, Kotterstr. 66a
— Max, Invalide, Kotterstr. 66a
— Max, Ehefrau, Clauberg 34
— Nikolaus, Schuhmacher, Hofstr. 1
— Peter, Arbeiter, Friedrichstr. 27
— Peter, Schleifer, Dorperhof 62
— Peter, Schuhm., Hasselstr. 88
— Walter, Elektriker, Friedrichstr. 22
— Willy, Gärtner, Höhscheid, Hoffnungstr. 29
Fabers, Albert, Fuhrmann, Moltkestr. 23
Fabritzius, Wilhelm, Arbeiter, Wald, Düsseldorferstr. 10
Fabrizius, Theod., Heizer, Schillerstr. 44
Faccin, Antonio, Wwe., Brühlerstr. 2c
Facchin, Gabriel, Zementeur, Wald, Frankenplatz 7

**FACHSCHULE F. D. STAHLWAREN-INDUSTRIE,** Dir. Dr. KUREK, BLUMENSTRASSE 93 **LABORATORIUM UND FORSCHUNGSINSTITUT** - SPARKONTO 10801 STAEDT. SPARKASSE SOLINGEN - FERNSPRECHER 25946

Fänger, Friedr., Kaufm., J/F. Ed. Gembruch, Gräfrath, Marktplatz 7
— Friedrich, Wwe., Gräfrath, Kirchtreppe 2a
— Gustav, Handlgs-Geh., Ohligs, Schulstr. 9
— Ludwig, Wwe., Gräfrath, Freiheitstr. 88
— Rudolf, Buchhalter, Gräfrath, Solingerstr. 47
Färber, Robert, Wirt, Wald, Mittel-Ittierstr. 9a
Fahl, Kurt, Obersteuerinspektor, Wundesstr. 13
Fahle, Johs., Handelsvertreter, Kasernenstr. 16
Fahrenbrach, Max, Kaufmann, Wald, Parallelstr. 24
Falder, Heinr., Schreiner, Ohligs, Friedenstr. 114
— L., Wwe., Wald, Stübbenerstr. 47
— Leonhard, Schleifer, Wald, Stübbenerstr. 47
— Max, Erd.-Arb., Kölnerstr. 111
— Wilh., Fabr.-Arb., Wald, Bergstr. 1
— Wilh., Schlossermstr., Ohligs, Ittierstr. 32
— Wilhelm, Wwe., Ohligs, Auf der Bech 8
— Willy, Fabr.-Arb., Ohligs, Auf der Bech 8
Falk, Albertine, Wwe., Höhscheid, Geilenberg 12
— Georg, Schlosser, Wald, Dültgenstalerstr. 33
— Herm., Arbeiter, Wald, Freiligrathstr. 19
*Falk & Stöcker, Heftefabr. (Emil Stöcker), Ohligs, Walderstr. 41, F 322 27
Falke, Heinr., Hausierer, Maltheserstr. 46
— Otto, Bäcker, Weyersbergerstr. 14
— Paul, Galv.-Anst., Hö., Fritz-Reuterstr. 32, F 259 87
Falkenbach, Johann, Maurer, Ohligs, Grabenstr. 24
— Wilh., Einschaler, Wald, Hauptstr. 34
Falkenberg, Erich, Schlosser, Paulstr. 28
— F. W., Metallw.-Fbr., Hö., Obligserstr. 9, F 335 11
Falkenrath, Emil, Musiker, Höhsch., Fritz-Reuterstr. 32
Falkenstein, Jos., Pförtner, Gräfrath, Solingerstr. 148
Falley, Friedr., Kaufmann, Höhsch., Hoffenhauserstr. 18

Universitäts- und Landesbibliothek Düsseldorf
Stadtarchiv Solingen

Falley, Friedr., Vollz.-Beamt., Hö., Hossenhauserstr. 18
Famers, Alfred, Filialleiter, Weststr. 25a
Fanello, Jakob, Banarb., Wald, Scheiderstr. 15
— Wilhelm, Banarb., Wald, Mittel-Gonrötherstr. 46
Fantini, Paul, Kaufmann, Schützenstr. 21
Farrenkothen, Ernst, Prokurist, Gräfrath, Dahlerstr. 1
— Friedr., Ingenieur, Gräfrath, Solingerstr. 44
— Friedr., Nickelpolierer, Wald, Dellerstr. 15
— Friedr., Wwe., I. Höften 8
*Julius Farrenkothen, Fuhrgeschäft, (Wwe. J. F.), Gräfrath, Solingerstr. 44, F 213 01
Farrenkothen, Julius, Wwe., Gräfrath, Solingerstr. 44
— Karl, Tel.-Arb., Wald, Frankenplatz 8
— Rudolf, Kaufmann, Gräfrath, Solingerstr. 100
— Walter, Prokurist, Gräfrath, Solingerstr. 44
Farsen, Bruno, Fabr.-Arb., Gräfrath, Ketzberg 62
— Ernst, Kaufmann, Ohligs, Hasselstr. 16
— Hugo, Pflasterer, Gräfrath, Ketzberg 62
— Jul., Wwe., Gräfrath, Unten zum Holz 9
— Karl, Arbeiter, Gräfrath, Unten zum Holz 9
Fasold, Kurt, Monteur, Baumstr. 9
Faßbach, Albert, Fabr.-Arb., Ohligs, Frühlingstr. 10
— Albert, Wwe., Ohligs, Schnittert 17
— Ernst, Werkmeister, Wald, Holz 7
— Friedr., Fabr.-Arb., Ohligs, Itterstr. 4
— Friedrich, Fabr.-Führer, Wald, Sachsenstr. 3
— Fritz, Wwe., Wald, Grenzstr. 16
— Heinrich, Fabr.-Arb., Ohligs, Schnittert 17
— Hugo, Former, Wald, Holz 15
— Hugo, Reider, Ohligs, Hackhauserstr. 40
— Hugo, Wwe., Wirtin, Wa., Stübbenerstr. 48, F 237 91
— Josef, Werkmstr., Gräfrath, Blumenstr. 6
— Karl, Fabr.-Arb., Ohligs, Ellerstr. 7b
— Karl, Fabr.-Arb., Ohligs, Sportstr. 3
— Karl, Schleifer, Wald, Schillerstr. 20
— Karl, Vernickler, Wald, Sachsenstr. 3
— Kurt, Arbeiter, Wald, Holz 7
— Max, Fabrikarbeiter, Ohligs, Gellertstr. 6
— Otto, Fabr.-Arb., Ohligs, Gellertstr. 12
— Paul, Ausmacher, Ohligs, Ellerstr. 7b
— Paul, Fabr.-Arb., Ohligs, Herzogstr. 43
— Paul, Schleifer, Gräfrath, Blumenstr. 6
— Richard, Wwe., Wald, Schillerstr. 20
— Rudolf, Fabr.-Arb., Ohligs, Hildenerstr. 14
— Rudolf, Wwe., Wald, Lindersberg 4a
— Walter, Fabr.-Arb., Ohligs, Poschheide 6
— Wilh., Ausmacher, Wald, Eschbachstr. 62a
— Wilh., Ausmacher, Ohligs, Laibacherstr. 26
Faßbender, Anton, Schuhmachermstr., Schützenstr. 158
— Anton, Werkmstr., Schützenstr. 158
— Artur, Reider, Wald, Dellerstr. 30
— August, Wwe., Höhscheid, Wippe 8
*Barthel Faßbender, G. m. b. H., Schlüsselfabrik, Körnerstr. 45, F 242 64
Faßbender, Barthel, Fabrkt., Körnerstr. 45
— Bruno, Sattler, Hauptstr. 304
— Bruno, Wwe., Ohligs, Düsseldorferstr. 106
— Edmund, Reider, Höhscheid, Kohlsberg 37
— Edmund, Wirtsch., Wald, Hauptstr. 96, F 243 54
— Erich, Schleifer, Gräfrath, de Leuwstr. 8
— Erich, Schlossermstr., Wald, Stübbenerstr. 9
— Franz, Vorarbeiter, Ohligs, Merscheiderstr. 39a
— Friedrich, Schleifer, Höhscheid, Börsenstr. 95
— Friedrich, Schleifer, Gerichtsstr. 19a
— Fritz, Schleifer, Höhscheid, Börsenstr. 95
— Fritz, Schleifer, Hauptstr. 38
— Hans, Wwe., Ohligs, Kaspersbroich 1
— Hermann, Reider, Höhscheid, Gillich 9
— Johann, o. G., I. Ostwall 17
— Johann, Postassistent, Ohligs, Weserstr. 9
— Johann, Pliestzer, Wald, Oben-Scheidt 12
— Karl, Fabr.-Leiter, Ohligs, Fürkerstr. 54
— Karl, Fabrikarbeiter, Höhsch., Mittel-Pilghausen 8
— Karl, Schleifer, Gräfrath, Nettelbeckstr. 35
— Karl jr., Schleifer, Höhscheid, Hallerstr. 13
— Karl sen., Wwe., Höhscheid, Hallerstr. 13
— Leo, Kassierer, Cronenbergerstr. 85
— Max, Fabr.-Arb., Ohligs, Dunkelnbergerstr. 32
— Max, Schläger, Wald, Hauptstr. 150
— Otto, Wwe., Ohligs, Fürkerstr. 54
— Paul, Fabrikant, Wald, Opferfelderstr. 5, F 244 09
— Paul, Fabr.-Arb., Eichenstr. 22
— Peter, Schlosser, Schützenstr. 158
— Paul, Stadtsekr., Hochstr. 15
— Robert, Arbeiter, Wald, Expaßstr. 14
— Robert, Post-Assistent, Höhscheid, Kotterheidberg 12
— Robert, Sattlerei, Oh., Düsseldorferstr. 106
Faßbender, Robert, Schleifer, Erbenhäuschen 84
— Robert, Wwe., Sattlerei, Hauptstr. 304, F 218 34
— Rudolf, Wirtsch.-Vertr., Ohligs, Schulstr. 24
— Walter, Kolw.-Hdlg., Gasstr. 17
— Wilhelm, Reider, Höhscheid, Gillich 9
— Wilhelm, Schleifer, Gräfrath, Unten-Flachsberg 17
— Wilhelm, Schlosser, Schützenstr. 158
— Wilhelm, Agenturen, Gartenstr. 11, F 221 79

***Fassbinder & Co., G. m. b. H.**
**Abziehstein-Grosshandlung**
**Hauptstraße 227b F 222 18**

Fassina, Fortunato, Arbtr., Ohligs, Dunkelnbergerstr. 4
Fastenrath, Karl, Uhrmacher, Ohligs, Bäckershof 15
— Kuno, Postschaffner, Ohligs, Buchenstr. 25
— Otto, Fabr.-Arb., Scharfhausen 20
— Otto, Schleifer, Hauptstr. 5a
— Peter, Schlosser, Wald, Lehnerstr. 30
Fasterding, Otto, Straßenbahnwärter, Grä., Neustr. 19
Fattiger, Ludwig, Werkmstr., Sonnenstr. 15
Fattler, Paul, Bäcker, Emilienstr. 14
Faubel, Artur, Fabr.-Arb., Höhscheid, Hermannstr. 20
— Aug., Fuhrgesch., Gräfrath, Gasstr. 25, F 234 13
— August, Wwe., Wald, Eintrachtstr. 26
— Karl, Makler, Ohligs, Talstr. 57
— Oskar, Schlossermstr., Wald, Palmenstr. 1
— Richard, Chauffeur, Ohligs, Talstr. 57
— Richard, Straßenbahnschaffner, I. Felderstr. 1
— Rudolf, Fabrikarbeiter, Höhscheid, Hermannstr. 20
— Walter, Kellner, Weststr. 14
Faulenbach, Amalie, Schwester, Kölnerstr. 1
Faulke, Ernst, Wwe., Höhscheid, Steinendorf 5
Faure, Ludwig, Arbeiter, Rheinstr. 2
Faust, August, Schleifer, Höhscheid, Aufderhöherstr. 64
— Eduard, Schleifer, Brühlerstr. 209
— Ernst, Graveur, Wald, Sandstr. 16a
— Ernst, o. G., Höhscheid, Neuenhoferstr. 67
— Ernst, Schleifer, Breidbach 12
— Ernst, Wwe., Gasstr. 72
— Ernst, Wwe., Höhscheid, Neuenhoferstr. 67
— Friedr., Schleifer, Bockerterstr. 73
— Friedr., Wwe., Breidbach 11
— Fritz, Arbeiter, Lindenbaumstr. 26
— Fritz, Schleifer, Höhscheid, Höfchen 3a
— Gustav, Schleifer, Höhscheid, Börsenstr. 62
— Hugo, Reider, Höhscheid, Bockert 11
— Hugo, Schleifer, Weinsbergtalstr. 45
— Karl, Schleifer, Höhscheid, Widdert 56
— Karl, Chauffeur, Höhscheid, Neustr. 24
— Karl, Schleifer, Bockerterstr. 101
— Karl, Schuhmacher, Höhscheid, Widdert 77
— Paul, Schleifer, Höhscheid, Neuenkamperstr. 18
— Paul, Zwingenfbr., Klingenstr. 214, F 240 49
— Robert, Schleifer, Höhscheid, Widdert 56
— Robert, Wwe., Irlen 1
— Walter, Packer, Rathausstr. 22
Fausten, Ernst, Fabr.-Arb., Ohligs, Turnerstr. 40a
— Johann, Reider, Ohligs, Scheiderstr. 16
— Johann, Schmelzer, Schützenstr. 77a
— Johann, Tagelöhner, Wald, Beethovenstr. 56a
— Martin, Metzgergeselle, Wald, Altenhoferstr. 2
— Karl, Wwe., Ohligs, Weststr. 19
— Paul, Packer, Ohligs, Taubenstr. 22
Fautsch, Fritz, Schleifer, Wald, Zieleskotten 2
— Nikolaus, Wwe., Wald, Zieleskotten 2
— Wilh., Schleifer, Wald, Hauptstr. 93
Fay, Otto, Maschinist, Halfeshof
Fechte, August, Chauffeur, Gräfrath, Talstr. 12
Fechler, Ernst, Schornsteinf., Wald, Düsseldorferstr. 54
Feck, Josef, o. G., Wald, Eschbach 3
Fecker, Ewald, Schlosser, Ohligs, Löhdorferstr. 39a
— Otto, Reider, Ohligs, Dahlerfeldstr. 9
Fedder, Aug., Anstreicher, Stöcken 28a
— Fritz, Schlosser, Wald, Frankenplatz 9
— Karl, Fabr.-Schlosser, Gräfrath, Obere Holzstr. 12
— Rich., Wwe., Kirbergerstr. 33
*Schwestern Fedder, Kolonialwaren-Handlg., (Arthur Blume), Bülowstr. 35, F 212 30
Fedder, Geschw., Kirbergerstr. 33
— Walter, Reider, Erbenhäuschen 78
— Wilhelm, Anstreicher, Gräfrath, Zeppelinstr. 67
Fedler, Eugen, Wwe., Friseurgesch., Kirchstr. 20
— Julius, Friseur, Kölnerstr. 142, F 203 57
— Willi, Friseur, Kölnerstr. 142
Feenstra, Meinhard, Fabr.-Arb., Wald, Nordstr. 3a
— Wilhelm, Fabr.-Arb., Wald, Nordstr. 3a
Feeth, Berthold, Wwe., Weinsbergtalstr. 8
Feeth, Emil, Friedhofsgärtn., Hö., Feldstr. 48, F 214 86
— Erich, Bauführer, Brückenstr. 17
— Hans, Kaufmann, Brühlerstr. 82
— Heinrich, Gärtner, Höhscheid, Feldstr. 48
— Hermann, Wwe., Brückenstr. 17
— Paul, Gärtner, Höhscheid, Feldstr. 48
— Richard, Wwe., Möbelhdlg., Brühlerstr. 82
Fehlenberg, Emil, Wwe., Wald, Wittkullerstr. 119
— Ernst, Schleifer, Weyerstr. 18
— Ernst, Stallknecht, Ohligs, Steinstr. 9
— Ernst, Hilfsarbeiter, Wald, Wittkullerstr. 117
— Ernst, Wwe., Ohligs, Fichtenstr. 2
— Ernst, Wwe., Wald, Heidstr. 36
— Ewald, Scherenschneider, Gräfrath, Nettelbeckstr. 25
— Franz, Besteckfbr., Höhsch., Bergerstr. 111, F 211 28
— Gustav, Schleifer, Wald, Henshauserstr. 8
— Herm., Wwe., Ohligs, Brüderstr. 42
— Jul., Wwe., Gräfrath, Bergstr. 1
— Karl, Ausmacher, Wald, Scheiderstr. 17
— Karl, Fabr.-Arb., Ohligs, Birkenstr. 32
— Karl, Fabr.-Arb., Ohligs, Heinrich-Heinestr. 52
— Karl, Fabr.-Arb., Wald, Stübbenerstr. 42
— Karl, Lagerist, Wald, Unionstr. 17
— Karl, Wwe., Ohligs, Gellertstr. 12
— Karl, Wwe., Wald, Opferfelderstr. 1
— Otto, Ausmacher, Höhscheid, Bergerstr. 111
— Otto jr., Fabrikt., Höhscheid, Bergerstr. 111
— Otto, Pol.-Haupt-Wachtm., Wald, Weidenstr. 28
— Otto, Schleifer, Ohligs, Rosenstr. 13
— Paul, Fabrikant, Höhsch., Bergerstr. 94
— Paul, Fabrikant, Höhscheid, Neuenkamperstr. 40
— Paul, Lagerist, Gräfrath, Bergstr. 1
— Paul, Schleifer, Ohligs, Birkenstr. 32
— Reinh., Schleifer, Wald, Herbergerstr. 40
— Robert, Packer, Wald, Mittel-Jitter 2
— Walter, Schlosser, Wald, Stübbenerstr. 47
— Wilh., Arbeiter, Grünbaumstr. 95
Fehlhauer Karl, Obergerichtsvollz., Kreuzstr. 8
Fehr, Alfred, Fabr.-Arb., Ohligs, Am Stadtgarten 31
— Justus, Schreiner, Ohligs, Am Stadtgarten 31
Fehrekamp, Aug., Wwe., Ohligs, Feldstr. 12
Fehrekampf, Eug., Pliestzer, Gräfrath, Bergstr. 8
— Herm., Wwe., Ohligs, Benratherstr. 39
— Kurt, Expedient, Ohligs, Düsseldorferstr. 69
— Max, Wirt, Ohligs, Düsseldorferstr. 69, F 325 07
— Otto, Schleifermstr., Gräfrath, Bergstr. 8
— Wilhelm, Arbeiter, Gräfrath, Bergstr. 8
Fehtke, Otto, Justizangestellter, Ohligs, Burgstr. 16
— Paul, Wwe., Ohligs, Burgstr. 16
Feichen, Heinr., Eisenbahnobersekr., Höhsch., Widdert 85
— Walter, Angestellter, Höhscheid, Widdert 85
Feick, Max, Schleifer, Ohligs, Uferstr. 58
Feicks, Wilh., Dreher, Wald, Gräfratherstr. 18
Feige, Vinzenz, Invalide, Höhscheid, Hackhausen 7
Fein, Josef, Maschinist, I. Felderstr. 7
— Wilhelm, Schlosser, Wald, Tiefendickerstr. 13
Feind, Gustav, Zollsekr., Meigenerstr. 26
Feindt, Richard, Konrektor, Gräfrath, Buscherfeld 4
Feinenburg, Eugen, Schleifer, Ohligs, Laibacherstr. 18
— Hans, Schleifer, Ohligs, Kleinestr. 8
— Heinr., Schleifer, Ohligs, Baustr. 3
— Johann, Schleifer, Ohligs, Karlstr. 6
— Max, Reider, Ohligs, Baustr. 2a
— Peter, Reider, Ohligs, Baustr. 2a
— Willi jr., Fabrik.-Geh., Höhsch., Wittelsbacherstr. 51
— Wilh., Taschenmesserfbr., Höhsch., Wittelsbacherstr. 51, F 327 84
Feinhals, Heinrich, Erlmacher, Klingenstr. 208
— Max, Reider, Zweigstr. 19
— Otto, Schaffner, Schwertstr. 23
— Peter, Fabr.-Arb., Höhscheid, Messerstr. 12
— Wilh., Chauffeur, Am Hippergrund 3
— Wilhelm, Dachdecker, Ohligs, Bachstr. 5
— Wilhelm, o. G., Weststr. 39
Feise, Hermann, Anstreichermstr., Ohligs, Charlottenstraße 15, F 328 18
— Wilh., Anstreicher, Ohligs, Rheinstr. 15

***A. FEIST & CIE, LUNAWERK**
**FABRIK FEINER STAHLWAREN**
Eintrachtstraße 29 F Sammelnummer 200 65
MOND MOON
PANTER MONTERNA
**LUNA**

Universitäts- und Landesbibliothek Düsseldorf
Stadtarchiv Solingen

Feist, Alfred, Fabrikant, T/F. Joseph F., Kölnerstr. 18, F 218 93

Ω OMEGA *Joseph Feist Stahlwarenfabrik Kölnerstraße 18 F 248 70

Feist, Julius, Fabrikant, T/F. Joseph F., Kurfürstenstraße 8, F 259 41
— Siegfried, Fabrikant, T/F. Joseph F., Kölnerstr. 65, F 204 49
— Paul, Kaufmann, Kölnerstr. 65
Feita, Franz, Former, Schillerstr. 57
Felbeck, Rob., Fabrikant, T/F. F. & Picard, Gräfrath, Focherstr. 11
*Felbeck & Picard, Stahlw.-Fabr. (Rob. F., Karl, P., Walter P.), Margarethenstr. 37, F 227 60
Feld, Anton, Knecht, Höhscheid, Oben-Katternberg 1
— Paul, Arbeiter, Potzhauserstr. 10
— Wilhelm, Weber, Ohligs, Schloßstr. 4
vom Feld, Alfr., Reichsbahninsp., Am Wolfsfeld 22
*Carl vom Feld, Treibriemenfabrik, Wald, Felderstraße 8, F 201 44, Ohligs, Parkstr. 11, F 337 61
vom Feld, Emil, Packer, Ohligs, Altenhoferstr. 91
— Ernst, Arbeiter, Wald, Oben-Scheidt 23
— Ernst, Arbeiter, Ohligs, Itter 7
— Eugen, Fabr.-Arb., Ohligs, Weyer 40
— Friedrich, Brennereibesitzer, Wald, Florastr. 2
*Friedrich vom Feld, G. m. b. H., Kornbranntweinbrennerei, Wald, Florastr. 2, F 211 80
vom Feld, Fritz, Arbeiter, Wald, Sonnenschein 8
— Hermann, Schleifer, Wald, Baustr. 12
— Hugo, Arbeiter, Körnerstr. 43
— Karl, Wwe., Kanalstr. 17
— Karl, Schalenschilderer, Höhscheid, Grundstr. 9
— Kuno, Arbeiter, Gräfrath, Bimericherstr. 12
— Max, Schleifer, Wald, Sachsenstr. 5
— Otto, Fabrkt., J/F. A. Knecht jun. Nachf., Wald, Felderstr. 13, F 213 71
— Paul, Angestellter, Wald, Behringstr. 41
— Paul, Ausmacher, Wald, Altenhoferstr. 72
— Richard, Kaufmann, Ritterstr. 77
Felder, Heinrich, Damaszierer, Gräfrath, Höherstr. 4
— Hermann, Wwe., Goethestr. 13
— Karl, Former, Augustastr. 21
— Kuno, Fabr.-Schlosser, Gräfrath, Haanerstr. 49b
— Kuno jr., Handl.-Geh., Gräfrath, Haanerstr. 49b
— Peter, Schleifer, Gräfrath, Schulstr. 53
— Rudolf, Fabr.-Schmied, Gräfrath, Höherstr. 4
— Walter, Straßenbahnschaffner, Goethestr. 13
— Willi, Arbeiter, Goethestr. 9a
Feldgen, Ernst, Bauarbtr., Eckstr. 12
Feldhäuser, Otto, Dreher, Wald, Körnerstr. 4
— Richard, Fabr.-Arb., Wald, Schloßstr. 23
Feldhaus, E., Dr. med., Kinderärztin, Ohligs, Düsseldorferstr. 34, F 321 13
Feldhoff, Gust., Lebensmittelhdlg., Schützenstr. 186
— Gustav, Wwe., Schützenstr. 186
— Paul, Kolonialw., I. Ostwall 29, F 207 52
— Wilh., Pol.-Wachtmstr., Höhscheid, Lindenstr. 28
Feldmann, August, Wwe., Augustastr. 56
— Friedr., Ausmacher, Höhscheid, Katternbergerstr. 221
— Heinr., Dreher, Gräfrath, Schulstr. 51
— Johann, o. G., Gräfrath, Buchenstr. 8
— Josef, Härter, Wald, Fichtestr. 7
— Karl, Wwe., Gräfrath, Solingerstr. 159
— Ludw., Former, Wald, Henkämrchenstr. 23a
— Otto, Schleifer, Wald, Behringstr. 11
— Paul, Lehrer, Schwertstr. 68
— Theod., Hauptlehrer a. D., Schwertstr. 68
— Wilhelm, Arbeiter, Ohligs, Grünstr. 48
— Wilh., Straßenb.-Kontrolleur, Wa., Eintrachtstr. 3
— Wilh., Tagelöhner, Gräfrath, Solingerstr. 159
Feldsieper, Friedr., Lehrer, Gräfrath, Hochstr. 55
— Walter, Steuersyndikus, Ohligs, Düsseldorferstr. 90
Feles, Wilhelm, Wwe., Wald, Hahnenhaus 9
Felix, Fritz, Schlossermstr., Maltheserstr. 43
— Gustav jr., Fabrikant, T/F. Gustav F., Höhscheid, Neuenhoferstr. 36/38, F 216 36
*Gustav Felix, Gloriawerk, Stahlwarenfabrik (Robert u. Gust. jr. F.), Grünewalderstr. 2, F 220 84
Felix, Richard, Schlossermstr., Hauptstr. 192
— Robert, Fabrikant, T/F. Gustav Felix, Kölnerstraße 43, F 259 00
— Walter, Kaufmann, Schillerstr. 48

*Felix Werkzeugfabrik Aktien-Gesellschaft Solingen, Mangenbergerstr. 89 F 255 16

Fellchner, Karl, Schleifer, Gräfrath, Oben zum Holz 19
Fels, E., Sport- u. Huthaus, Ohligs, Hildenerstr. 19, F 329 81
— Heinr., Lehrer, Blumenstr. 57
Felten, Otto, Handlgr., Höhscheid, Mittel-Pilghausen 8
von Felten, Josef, Handl.-Geh., Wald, Kirchplatz 3
Feltens, Ferdinand, Fabr.-Arb., Ohligs, Talstr. 56
— Heinrich, Wwe., Ohligs, Talstr. 56
Fencek, Paul, Fabr.-Arb., Wald, Hauptstr. 270a
Fendrich, Heinr., Wwe., Baumstr. 48
— Math., Wwe., Brühlerstr. 206
— Peter, Reider, Wachtelstr. 27
Fengels, Joh., Verw.-Dir. der O.K.K., Kölnerstr. 49
Fenn, Ernst, Handl.-Geh., Körnerstr. 39
Fenselau, Max, Stukkateur, Wald, Dültgenstalerstr. 7
Ferdinand, Nik., Fabr.-Arb., Gräfrath, Kullerstr. 103
Ferger, Paul, o. G., Henckelsstr. 29
— Wilh., Packer, Henckelsstr. 25
Fernholz, August, Fabrikmstr., Gräfrath, Rheinstr. 33
— Karl, Lagerist, Nordstr. 8
— Willi, Fabrikant, Gasstr. 41a
— Willi, Schleifer, Gräfrath, Rheinstr. 33
Fernkorn, Christoph, Schuhmacher, Ohligs, Arndtstr. 8
— Otto, Lehrer, Ohligs, Arndtstr. 8
Fernis, Maria, Fürsorgerin, IV. Felderstr. 3
Ferres, Franz, Ackergeh., Im Clauberg 4
— J., Landw. u. Fuhrm., Claubergerstr. 50a, F 215 69
— Johann, Ackerges., Claubergerstr. 50a
— Josef, Landwirt, Eichenstr. 49
— Josef, Landwirt, Im Clauberg 4
— Paul, Ackerer, Claubergerstr. 50a
— Peter, Wwe., Landwirt, Schlicken 30, F 227 79
— Wilh., Geflügelzüchter, Meisenburg 41
— Wilh., Kohlenhdlr., Kasinostr. 89
Ferrey, Walter, Schmied, Gräfrath, Wasserstr. 6
Fesing, Hermann, Chauffeur, Bismarckstr. 17
— Hermann, Maschinist, Wald, Arndtstr. 3
Fessel, Karl, Gemüse- u. Fuhrgesch., Ohligs, Bogenstraße 3, F 323 60
— Paul, Vernickler, Wald, Werderstr. 40c
Fester, Ewald, o. G., Ohligs, Weyer 32
Festerling, Ernst, Chauffeur, Lingmannstr. 5
Fettweis, Henriette, Lehrerin, Ohligs, Baustr. 5
Fetzer, Ludwig, Gärtner, Ohligs, Freiheitstr. 43
Feuerstein, Emil, Ingen., Höhsch., Katternbergerstr. 160
Feuser, August, Kino-Operateur, Südwall 63
Fey, Anton, Darhalter, Ohligs, Goldstr. 19
— Anton, Wwe., Gräfrath, III. Stockdum 20
— Aug., Monteur, Ohligs, Tannenstr. 19
— Friedr. Wilh., Temperist, Höhscheid, Erserstr. 12
— Gustav Wilh., Arbeiter, Theegarten 14
— Johann, Fabr.-Schlosser, Gräfrath, Rauenhaus 42
— Johann, Schlosser, Hauptstr. 14a
— Heinrich, Fabr.-Arb., Wald, Mangenbergerstr. 190
— Heinrich, Feiler, Wald, Oben-Scheidt 28
— Karl, Kfm., Wald, Irlerstr. 5, F 236 39
— Matthias, Instrumentenmacher, II. Feld 23
— Wilh., Kassenbote, Wald, Wittkullerstr. 54
— Wilh., Reider, Brühlerstr. 140
Feyerabend, Heinr., Bauarbeiter, Meisenburg 24
— Heinrich, Ehefrau, Lindenstr. 5
Fichte, Richard, Schlosser, Wupperstr. 97
Fichtner, Fritz, Schleifer, Wald, Wittkullerstr. 1a
— Hermann, Invalide, Wald, Eintrachtstr. 28
Fick, Willi, Sparkassensekr., Gräfrath, Freiheitstr. 48
Fiebes, Herm., Messerkontrolleur, Emilienstr. 6
— Friedr., Ladeschaffner, Am Wolfsfeld 14
— Max, Anstreicher, Blumenstr. 33, F 239 88
— Rich. jr., Former, Herderstr. 25
— Rich. sen., Ehefrau, Herderstr. 25
Fiebiger, Karl, Meister, Ohligs, Scharrenbergerstr. 11
Fiedelaars, Herm., Wwe., Gasstr. 13
Fiedler, Aug., Vermessungsbtr., Oh., Charlottenstr. 14
— Elisabeth, Gew.-Oberlehrerin, Ohligs, Feldstr. 24
— Ernst, Schneider, Ohligs, Hildenerstr. 33
— Franz, Chauffeur, Ohligs, Hildenerstr. 33
— Franz jr., Reider, Ohligs, Ulmenstr. 4
— Hans, Bäcker, Ohligs, Oben-Mankhaus 1½
— Josef, Maschinensetzer, Ohligs, Mozartstr. 9
— Theodor, Kaufmann, Hauptstr. 155
Fiege, Heinrich, Wwe., Ohligs, Neustr. 13
— Jos., Eisb.-Betr.-Assist., Ohligs, Tunnelstr. 33
Fielenbach, Paul, Schlosser, Ohligs, Junkerstr. 49
Fiene, Hans, Dekorateur, Höhscheid, Neustr. 32
— Julius, Bauklempnerei u. Installation, Elisenstr. 26, F 259 00
— Magdalene, Konrektorin, Hauptstr. 204
Fieseler, Aug., Landwirt, Wald, Richard-Wagnerstr. 106
— Friedrich, Arbeiter, Gräfrath, Freiheitstr. 6a
— Heinr., Schlosser, Südstr. 20a
— Karl jr., Landwirt, Wald, Richard-Wagnerstr. 106
— Karl, Fuhrmann, Stöcken 25
— Karl, Wwe., Wald, Richard-Wagnerstr. 106
— Karl, Wwe., Landw., Wald, Richard-Wagnerstr. 106, F 240 38
Figge, Friedrich, Mützenhdlr., Wald, Hauptstr. 54
— Friedrich, Polierer, Ohligs, Diepenbruchersstr. 18
— Karl, Ausmacher, Ohligs, Dunkelnbergerstr. 64
Fikus, Wilhelm, Kolw.-Hdlg., Hasselstr. 81, F 245 50
Fild, Alfr., Jugendsekr., Bungenhütte 5
— Ernst, Postschaffner, Höhscheid, Pfeilstr. 8
— Herm., Fabr.-Arb., Weyersbergerstr. 47
— Paul, Buchhalter, Zweigstr. 10
— Wilh., Härter, Wupperstr. 52
— Wilhelm, Wwe., Wupperstr. 52
Filges, Friedr., Schlosser, Höhsch., Katternbergerstr. 250
Finanzamt, Blumenstr. 49, F 209 61
— Ohligs, Kamperstr. 16, F 339 41
Finck, Karl, Kaufmann, Bismarckstr. 143
Findeisen, Heinz, Kaufm., Ohligs, Düsseldorferstr. 72
Fincke, K., Ehefrau, Kurz-, Weiß- u. Wollw., Bismarckstr. 143, F 242 96
Finger, Emil, Friseur, Brühlerstr. 7
— Franz, Konditorei, Hauptstr. 146, F 225 82
— Heinr., Gemüsehdlr., Südwall 27
— Hugo, Kolw.-Hdl., Gräfrath, Donaustr. 74
Fings, Auguste, Wwe., Höhscheid, Bogenstr. 19
— Ernst jr., Fabrkt., Höhscheid, Kottermühlenstr. 9
— Ernst, Härter, Höhscheid, Kottermühlenstr. 9
— Friedr., Härter, Georg-Herwegh-Allee 12
— Fritz, Härter, Höhscheid, Kottermühlenstr. 9
— Karl, Härter, Bünkenberg 2
— Karl, Portefeuiller, Höhsch., Kottermühlenstr. 9
— Paul, Invalide, Ohligs, Schnittert 23
— Peter, Schleifer, Ohligs, Wilzhaus 11
— Rich., Schlosser, Höhscheid, Bogenstr. 19
Fink, Albert, Anstreichermstr., Wald, Wilhelmstr. 56
— Anton, Reisender, Wupperstr. 179
— Ernst, Arbeiter, Gräfrath, Blumenstr. 8a
— Ernst, Fabr.-Arb., Gräfrath, Nümmen 31
— Ernst, Wwe., Ohligs, Südstr. 45
— Friedrich, Nagler, Gräfrath, Talstr. 16
— Fr., o. G., Friedensstr. 8
— Gustav, Fachlehrer, Burgstr. 3
— Heinr., Maurer, Wald, Vereinstr. 1
— Helm., Geflügelzuchtgeräte, Wa., Dültgenstalerstr. 38
— Hermann, Schleifer, Am Steinberg 35
— Hermann, Schleifer, Lindenstr. 5
— Hugo, Bauarbeiter, Höhscheid, Neustr. 30
— Johann, Fabr.-Arb., Höhscheid, Widdert 65
— Johann, Schmied, Unnersberg 50
— Josef, Oberpostschaffn., Höhsch., Oben-Pilghausen 53
— Karl, Fabrikant, Ohligs, Löhdorf 14
— Karl, Reider, Potzhauserstr. 10
— Karl, Schleifer, Ohligs, Kölnerstr. 44
— Karl, Steuerinspektor, Ohligs, Hasselstr. 17
— Karl, Tagelöhner, Höhscheid, Mittel-Pilghausen 29
— Max, Reider, Grünewalderstr. 45a
— Nik., Kolw.-Hdlg., Kullerstr. 90, F 238 92
— Otto, Wwe., Am Wolfsfeld 30
— Paul, Scheremmacher, Gräfrath, Nümmen 31
— Reinhard, Agent, Ohligs, Grünstr. 51, F 326 26
— Robert, Wwe., Höhscheid, Neuenhoferstr. 84
— Walter, Schleifer, Höhscheid, Breitestr. 74
— Wilh., Fabr.-Arb., Ohligs, Forststr. 17
— Wilh., Schlossermstr., Wald, Dültgenstalerstr. 38
— Wilh., Ehefrau, Wald, Stübbenerstr. 60
Finke, Gust., Gärtnerei, Oh., Prinzenstr. 43, F 333 07
— Hermann, Wwe., Jägerstr. 47
— K., Konditorei u. Café, Höhsch., Feldstr. 21, F 202 40
Finkeldei, Wilh., Eisenbahnarbtr., Beckmannstr. 76
Finkelden, Emilie, Wwe., Höhscheid, Horn 5
Finkenburg, Wilh., Lehrer, Höhsch., Neuenhoferstr. 114
Finkenrath, Karl, Ehefrau, Gräfrath, Hochstr. 37
— Walter, Lehrer, Ohligs, Bachstr. 15
Finkenstedt, Heinrich, Fabr.-Arb., Wald, Hauptstr. 87b
Finkhäuser, Gustav, Ehefrau, Ohligs, Falkenstr. 1
— Rob., Feilenhauer, Ohligs, Falkenstr. 1
Finking, Wilh., Dreher, Schlickerweg 13
Finklenburg, Albert, Wwe., Händlerin, Wald, Mittel-Gönrath 22

Universitäts- und Landesbibliothek Düsseldorf
Stadtarchiv Solingen

Finklenburg, Julius, Ackerer, Ohligs, Hübben 3
— Walter, o. G., Wald, Mittel-Gönrath 22
— Wilhelm, Reisender, Ohligs, Talstr. 18
Firmenich, Ernst, Schleifer, Ohligs, Spichernstr. 16
— Ferdinand, Schleifer, Ohligs, Bismarckstr. 106
— Ferdinand, Wwe., Ohligs, Diepenbruchersstr. 26
— Franz, Taschenm.-Schlfr., Oh., Diepenbruchersstr. 26
— Friedr., Arbeiter, Dorperstr. 83
— Friedrich, Wwe., Ohligs, Ellerstr. 32
— Georg, Schleifer, Ohligs, Hochstr. 24
— Herb., Schlosser, Ohligs, Kölnerstr. 39
— Karl, Maurer, Gräfrath, Zeppelinstr. 97
— Peter, Ausmacher, Ohligs, Laibacherstr. 18
— Richard, Lackierer, Ohligs, Benratherstr. 23
— Wilhelm, Klempner, Gräfrath, Gartenstr. 43
— Wilhelm, Schleifer, Ohligs, Kottendorferstr. 46
Firneburg, Josef, Friseur, Schulstr. 39
— Max, Schleifer, Ohligs, Herzogstr. 71
— Paul, Wwe., Ohligs, Herzogstr. 71
— Peter, Wwe., Klingenstr. 132
— Theodor, Fabrikant, Ohligs, Herzogstr. 71
Firnenburg, Franz, Feiler, Wald, Behringstr. 39
— Heinr., Schwertfeger, Schillerstr. 67
— Joh., Feiler, Wald, Gazellenstr. 3
— Karl, Feiler, Wald, Behringstr. 39
— Peter, Schleifer, Wald, Dammstr. 18
— Peter jr., Schleifer, Wald, Dammstr. 18
— Th., Nagelzangen, Wald, Behringstr. 39, F 211 36
— Theodor, Nagler, Schillerstr. 78
— Wilh., Packer, Bergstr. 42
Firnich, Otto, Fabr.-Arb., Gräfrath, Freiheitstr. 37
Fisch, Wilh., Friseur, Ohligs, Friedenstr. 146
Fischbach, Ernst, Fabr.-Arb., Gräfrath, Solingerstr. 148a
— Ernst, Wwe., Brückenstr. 21
— Franz, Wwe., Ohligs, Rheinstr. 22
— Gustav, o. G., Wupperstr. 191
— Gust., Wwe., Wupperstr. 191
— Otto, Schleifer, Grunenburg 4
— Walter, Chauffeur, Clauberg 33
— Wilh., Polsterer, Wald, Poststr. 43
Fischedick, Bernh., Dr. med., prakt. Arzt, Brüderstr. 51, F 202 71
Fischer, Alb., Stallmstr., Ohligs, Richard-Wagnerstr. 4
— Adolf, Arbeiter, Schützenstr. 28
— Alfred, Bäckermeister, Ohligs, Marktstr. 35
**Dr. A. Fischer,** Facharzt f. innere Krankheiten, Röntgen-Institut. Sprechst. 10½—12½, 15—17 Uhr, Birkerstr. 40, F 252 87
Fischer, Arno, Drechsler, Wald, Buchenstr. 18
— Artur, Fabr.-Arb., Ohligs, Forststr. 31
— Artur, Fabr.-Arb., Schulstr. 40
— Artur, Fabrikationsführer, Hauptstr. 168
— Artur, Kasseninspektor, Beckmannstr. 92
— August, Lagerarb., Ohligs, Grabenstr. 6
— August jr., o. G., Ohligs, Ellerstr. 23
— August, o. G., Schabergerstr. 55
— Bernh., Beamter, Wald, Altenhoferstr. 78

*Christian Fischer
Papier- und Seilerwaren en gros
Schlagbaumerstr. 24 F 256 09

Fischer, Christian, Vertreter, Gräfrath, Rauenhaus 44
— Christian, Wwe., Wald, Richard-Wagnerstr. 109a
— Eduard, Bauunternehmer, J/F. Franz F., Cronenbergerstr. 69
— Edmund, Invalide, Höhscheid, Katternbergerstr. 188
— Edmund, Wwe., Ohligs, Wilzhaus 1
— Eduard, Schlosser, Gräfrath, Walderstr. 16
— Emil, Fabr.-Arb., Höhscheid, Löhdorf 13
— Engelb., Ingenieur, Wald, Altenhoferstr. 78
— Erich, Arbeiter, Ohligs, Geibelstr. 1
— Erich, Arbeiter, Meigen 31
— Erich, Fabr.-Arb., Höhscheid, Börsenstr. 91
— Erich, Fabr.-Arb., Brühlerstr. 103a
— Erich, Fleischer, Höhscheid, Bergerstr. 91
— Erich, Metzger, Höhscheid, Johannisgesbruch 4
— Ernst, Arbeiter, Gräfrath, Rheinstr. 22
— Ernst, Arbeiter, Wald, Schloßstr. 26
— Ernst, Former, Wald, Altenhoferstr. 45
— Ernst jr., Lagergeh., Katternbergerstr. 39
— Ernst, o. G., Katternbergerstr. 39
— Ernst, Reider, Wald, Mangenbergerstr. 8
— Ernst, Schlosser, Gräfrath, Kullerstr. 57
— Ernst, Schlosser, Moltkestr. 13
— Ernst, Schmied, Schlickerweg 6
— Eugen, Wwe., Grünewalderstr. 69
— Ernst, Wwe., Höhscheid, Ausderhöherstr. 18
Fischer, Ernst, Wwe., Wald, Hauptstr. 247
— Ernst, Wwe., Moltkestr. 13
— Ernst, Wwe., Höhscheid, Neustr. 61
**Dr. med. F. Fischer,** Facharzt f. Haut- u. Harnleiden, F 200 43, Kölnerstr. 149, Sprechst.: 10—13, 15—18 Uhr

* **FRANZ FISCHER,** Bauunternehmung
Holzbearbeitungsfabr., Holz- u. Baumaterialienhdlg.
Cronenbergerstr. 69, F 249 75

*Franz Fischer, Elektro-Großhdlg., Florastr. 61, Wohn.: Paulstr. 29, F 253 48
Fischer, Franz, Rest. u. Klempnerei, Ohligs, Hauptstr. 100, F 327 13
— Frieda, Damenmoden, Wald, Schlagbaumerstr. 88, F 230 53
— Friedrich jr., Anstreicher, Höhsch., Ausderhöherstr. 121
— Friedrich, Anstreicher, Höhsch., Ausderhöherstr. 121
— Friedrich, Arbeiter, Ohligs, Keusenhof 1
— Friedrich, Bauarbeiter, Gartenstr. 4
— Friedrich, Dachdecker, Ohligs, Wilzhaus 3
— Friedrich, Fabrikarbeiter, Gerichtsstr. 16a
— Friedrich, Schlosser, Gräfrath, Nümmen 16
— Friedrich, Schmied, Gräfrath, Kullerstr. 17a
— Friedrich, Wwe., Frühlingstr. 3
— Friedrich, Wwe., Gräfrath, Kullerstr. 1
— Fritz, Klempner, Gottfried-Kinkel-Weg 22
— Fritz, Vers.-Agent, Wald, Altenhoferstr. 60
— Fritz, Wwe., Emilienstr. 12
— Gustav, Arbeiter, Lindenbaumstr. 37

**Gust. Fischer** Bäckerei, Konditorei und Café
Friedrichstr. 43 F 226 90

Fischer, Gust., Lebensmittelgesch., Baumstr. 43, F 225 79
— Gustav, Posthelfer, Ohligs, Grabenstr. 6
— Hans, Anstreicher, Ohligs, Grünstr. 39
— Heinrich, Arbeiter, Grünewalderstr. 46
— Heinrich, Fabr.-Mstr., Bülowstr. 21
— Heinrich, Hauptlehrer a. D. u. Vers.-Agent, Wald, Altenhoferstr. 78
— Heinrich, Kfm., Hauptstr. 182, F 246 07
— H., Maler- u. Anstreichergesch., Grünstr. 39, F 336 39
— Heinrich, o. G., Schabergerstr. 55
— Heinrich, Schleifer, Wald, Mangenbergerstr. 42a
— Heinrich, Vertr., Wald, Heidstr. 2, F 237 77
— Hermann, Fabrikarbeiter, Brühlerstr. 103a
— Hermann, Kaplan, Ohligs, Hackhauserstr. 9, F 327 03
— Hermann, Maurer, Hauptstr. 38
— Hubert, Härter, Schützenstr. 116
— Hubert, Wwe., Gräfrath, Busch 4
— Hugo, Ausmacher, Eiland II 20
— Hugo, Hilfsschaffner, Grünewalderstr. 7
— Hugo, Wwe., Ohligs, Am Stadtgarten 31
— Jacob, Schleifer, Ohligs, Weststr. 23½
— Johann, Kaufmann, Kirbergerstr. 39
— Johann, Kellner, Casinostr. 82
— Josef, Bankbeamter, Grünewalderstr. 71
— Josef, Fabrikarbeiter, Ohligs, Sternstr. 4
— Josef, Schokoladengesch., Ohligs, Düsseldorferstr. 48
— Josef, Wwe., Wald, Hauptstr. 156
— Jul., Fabrikarbeiter, Ohligs, Hackhauserstr. 31
— Karl, Arbeiter, Höhscheid, Mittelstr. 41
— Karl, Brauereiarbeiter, Ohligs, Talstr. 44
— Karl, Buchbinder, Gräfrath, Kullerstr. 57
— Karl, Galvaniseur, I. Ostwall 24
— Karl, Kassierer, Südwall 24
— Karl, Maurer, Höhscheid, Neuenhoferstr. 67b
— Karl, Packer, Ohligs, Oberstr. 13
— Karl, Reider, Birkerstr. 18
— Karl, Reider, Ohligs, Ellerstr. 23
— Karl, Rentner, Höhscheid, Brücke 2
— Karl, Schmiedemeister, Gräfrath, Kullerstr. 1
— Karl, Wwe., Gräfrath, Grünewalderstr. 22
— Karl, Wwe., Meigen 31
— Konrad, Wwe., Ohligs, Bogenstr. 7
— Kurt, Bauarbeiter, Klosterwall 13
— Luise, Damen-Frisiersal., Hauptstr. 47, F 236 49
— Leonhard, Arbeiter, Wald, Altenhoferstr. 2c
— Louise, Friseuse, Hauptstr. 47
— Max, Fabrikarbeiter, Ohligs, Hackhauserstr. 31
— Max, Fabrikarbeiter, Wald, Vereinsstr. 11
— Max, Ochsen- u. Schweinemetzgerei, Wupperstr. 6, F 213 91
— Oskar, Agent, Ohligs, Düsseldorferstr. 56, F 326 27, Goethestr. 26, F 338 11
— Oskar, Arbeiter, Ohligs, Feldstr. 14
— Oskar, Vertreter, Am Kannenhof 47
Fischer, Otto, Fabrkt., T/F. F. & Co., Ohligs, Höhsch., Löhdorf 37, F 323 03
— Otto, Fabrikarbeiter, Höhscheid, Löhdorf 11
— Otto, o. G., Höhscheid, Börsenstr. 91
— Otto, Weichensteller, Ohligs, Schloßstr. 10
— Otto, Ziseleur, Florastr. 8
— Otto, Zwiebackbäckerei, Oh., Weststr. 26, F 321 67
— Otto, Ehefrau, Wald, Körnerstr. 12
— Otto, Wwe., Florastr. 7
— Paul, Arbeiter, Ohligs, Hackhauserstr. 18
— Paul, Eisenb.-Arb., Kannenhof 1
— Paul, Fabrikarbeiter, Körnerstr. 43
— Paul jr., Fabrikarbeiter, Westwall 7
— Paul, Fräser, Ohligs, Freiheitstr. 42
— Paul, Hammerführer, Westwall 7
— Paul, Handl.-Geh., Weststr. 18
— Paul, Sattler- u. Polsterwaren, Roonstr. 10, F 234 89
— Paul, Schlosser, Ohligs, Beyerstr. 4
— Paul, Verzinner, Wald, Hauptstr. 129
— Peter, o. G., Hauptstr. 235a
— Peter, Polierer, Wald, Vereinsstr. 1
— Peter, Straßenbahner, Erbenhäuschen 84
— Reinhold, Schuhmacherei, Wupperstr. 73
— Richard, Arbeiter, Höhscheid, Hermannstr. 12
— Richard, Packer, Hauptstr. 235b
— Rich., Polsterer, Höhscheid, Neuenhoferstr. 52b
— Rudolf, Ausmacher, Ohligs, Spichernstr. 2
— Rudolf, Invalide, Ohligs, Walderstr. 2
— Rudolf, Pol.-Hauptwachtmstr., Am Wolfsfeld 8
— Siegmund, Kraftfahrer, Moltkestr. 9
— Simon, Wwe., Gräfrath, Kirchtreppe 4
— Tony, Wirtin, Schützenstr. 40, F 205 90
— Walter, Amtsgerichtsrat, Gasstr. 54, F 244 54
— Walter, Friseur, Ohligs, Alleestr. 1
— Walter, Wwe., Weyersbergerstr. 10
— Walter, Damaszierer, Wald, Behringstr. 2
— Werner, Schleifer, Gräfrath, Busch 4
— Wilhelm, Arbeiter, Wald, Hauptstr. 69a
— Wilhelm, Ausmacher, Ohligs, Bergstr. 7
— Wilhelm, Bäcker, Ohligs, Prinzenstr. 28
— Wilhelm jr., Bäckergehilfe, Höhscheid, Kohlsberg 1
— Wilhelm, Bahnschaffner, Grünewalderstr. 13a
— Wilhelm, Fabrikarbeiter, Wald, Altenhof 2
— Wilhelm, Fabrikarbeiter, Wald, Locherstr. 93
— Wilhelm, Fuhrgesch., Gräfrath, Kullerstr. 1, F 208 85
— Wilhelm, Gastwirtsch. u. Bäckerei, Höhscheid, Kohlsberg 1, F 213 35
— Wilhelm, Härter, Schützenstr. 71
— Wilhelm, o. G., Weststr. 18
— Wilhelm, Schleifer, Ohligs, Lindenstr. 23a
— Wilhelm, Stellwerkmstr. a. D., Wald, Brunnenstr. 19
— Wilhelm, Wwe., Wald, Brunnenstr. 23
— Wilhelm, Wwe., Ohligs, Hackhauserstr. 18
— Willi, Dachdecker, Schützenstr. 32
— Willy, Fabrikarbeiter, Wald, Frankenplatz 7
— Willi, Gesch.-Führ., Ohligs, Weyer 54
*Fischer & Co., Stahlwarenfabrik (Otto F. u. Viktor Arns), Ohligs, Weststr. 26, F 323 03
Fitze, Max, Klempner, Ohligs, Schützenstr. 28
Fitzlaff, Max, Fabrikarbeiter, Ohligs, Bech 40b
— Otto, Anstreicher, Ohligs, Bech 40b
Fitzner, August, Angestellter, Nordstr. 24
Flaake, Paul, elektrotechn. Gesch., Kirchstr. 57, F 209 75
— Friedrich, Wwe., Kirchstr. 57
Flabb, Artur, Gehilfe, Wald, Industriestr. 2
— Aug. jun., Architekt, Wald, Unionstr. 6, F 252 29
— August, Schreiner, Düsseldorferstr. 69
— Emil, Schreiner, Wald, Luisenstr. 4
— Emil jun., Reisender, Wald, Luisenstr. 4
— Ernst, Zimmergesch. u. Kolonialw.-Hdlg., Wald, Industriestr. 2, F 227 38
— F. W., Agent, Burgstr. 43, F 224 30
— Friedr., Schreinerei, Düsseldorferstr. 69, F 218 32
— Friedr. jr., Schreiner, Düsseldorferstr. 69
— Hermann, Schleifer, Am Kannenhof 3
— Hugo, Straßenbahner, Burgstr. 43
— Max, Schlosser, Florastr. 106
— Walter, Schildermaler, Hauptstr. 301
Flachmann, Friedr., Wwe., Bismarckstr. 79
— Heinr., Reider, Gräfrath, Tannenstr. 26
— Wilh., Rind- u. Schweinemetzgerei, Brühlerstr. 107, F 203 74
— Willi, Metzgermstr., Brühlerstr. 107
Flad, Willy, Gärtner, Gräfrath, Grünewalderstr. 26a
Flamkamp, Ewald, Wwe., Ohligs, Alsenstr. 8
— Wilh., Reisender, Lindenweg 19
Flamm, Willy, Angestellter, Kronenstr. 28

Universitäts- und Landesbibliothek Düsseldorf
Stadtarchiv Solingen

Flamme, E., Kataster-Obersekr., Beckmannstr. 86
— Rudolf, Kaufmann, Gartenstr. 14
— Rudolf jr., Polierer, Gartenstr. 14
Flanhardt, Wilh., Wwe., Ohligs, Hasselstr. 14
Flarp, Artur, Handl.-Geh., Oh., Richard-Wagnerstr. 23
— Walter, Prokurist, Ohligs, Wilhelmstr. 17
Flasche, Emil, Dr., Amtgerichtsrat, Elisenstr. 9
— Ewald, Postsekr. a. D., Gräfrath, de Leuwstr. 10
Flaskamp, Emil, Lagerist, Gräfrath, Brühlstr. 9
— Harry, Geh., Gräfrath, Brühlstr. 9
Fleck, Artur, Kaufmann, Ohligs, Scharrenbergerstr. 37
— Bernhard, Telegr.-Aufseher, Ohligs, Bogenstr. 2
*Chr. Fleck, G.m.b.H., Bäckerei-Masch., Ohligs, Solingerstr. 26, F 327 51, 321 11
Fleck, Christ., Rentner, Ohligs, Solingerstr. 26
— Emil, Rangierer, Ohligs, Schorbergerstr. 42
— Fritz, Fabrikarbeiter, Wald, Rolsberg 14
— Karl, Fabrikant, Ohligs, Solingerstr. 26
— Kurt, Techniker, Ohligs, Hackhauserstr. 10
— Max, Telefonist, Ohligs, Niederstr. 4
— Paul, Kaufmann, Ohligs, Grünstr. 28, F 332 69
— Wilh., Ehefrau, Wald, Rolsberg 14
Flecken, Theodor, Wwe., Westwall 47
Fleckenstein, Rom. Arbeiter, Windfeln 11
Fleckner, August, o. G., Oststr. 33
Flehinghaus, Emil, Schriftsetzer, Weststr. 16
Fleischhauer, Jakob, Schläger, Höhscheid, Neuenhaus 16
— Peter, Invalide, Höhscheid, Capelle 5
Fleischmann, Emil, Erdarbeiter, Ohligs, Talstr. 55
— Johann, Postschaffner, Gräfrath, Freiheitstr. 11
— Paul, Schleifer, Grünewalderstr. 83a
Flemm, Ernst, Hausdiener, Busch 35
— Jakob, Wwe., Kohlenhdlg. u. Fuhrgesch., Wald, Albrechtstr. 2, F 251 04
— Joh., Wwe., Kirschbaumerstr. 57
— Erich, Prokurist, Kronenstr. 7
— Erich, Schleifer, Ohligs, Bismarckstr. 61
— Karl, kaufm. Angestellter, Kronenstr. 7
— Karl, Wwe., Friseurgeschäft, Ohligs, Kölnerstr. 51
— Wilhelm, Wwe., Ohligs, Hohenfriedbergerstr. 28
— Willy, Schleifer, Ohligs, Hohenfriedbergerstr. 28
Flemmer, Heinr., Naturheilpraxis, Grünewalderstr. 46, F 225 33
Flemming, Ernst, Dreher, Ohligs, Junkerstr. 5
Flender, Fritz, Schleifer, Höhscheid, Hintermeiswinkel 6
— Karl, Arbeiter, Höhscheid, Horn 14
Flesch, Bernhard, Former, Wald, Wiesenstr. 30a
— Christoph, Bahnarbeiter, Wald, Gütchen 2
— Julius, Arbeiter, Klingenstr. 179a
— Julius, Telegr.-Arbeiter, Lerchenstr. 54
Flesch-Königs, Joh., Former, Wald, Krausenerstr. 1
Flesche, Paul, Kassierer, Hochstr. 42
Fleschenberg, August, Schleifer, Höhsch., Hoffnungstr. 27
— Eugen, Bauarbeiter, Florastr. 68
— Friedrich, o. G., Burgstr. 9
— Gustav, Darhalter, Schützenstr. 14
— Hugo, Wwe., Ohligs, Dunkelnbergerstr. 36
— Karl, Bäckerei, Burgstr. 9, F 207 51
— Karl, Fräser, Dorperhof 87
— Karl, Schleifer, Bismarckstr. 68
— Karl, Schleifer, Wald, Eschbachstr. 42
— Karl, Wwe., Müngstenerstr. 13
*Max Fleschenberg, Stahlwarenfabr., Müngstenerstr. 13, F 206 23
Fleschenberg, Paul, Schläger, Weinsbergtalstr. 33
Fleuren, J. P., Tiefbauunternehmer, Burgstr. 75, F 209 01
Fleuth, August, Stahlw.-Hdlr., Hö., Rölscheiderstr. 13
— Egon, Modellschlosser, Müngstenerstr. 78
— Erich, Abzieher, Grünewalderstr. 45
— Erich, Ausmacher, Höhscheid, Bockert 26
— Ferd., Ausmacher, Höhscheid, Hailler str. 9
— Otto, Schleifer, Schillerstr. 54
Flick, Ludwig, Wwe., Kasernenstr. 22
Flieger, Eduard, Maurer, Schillerstr. 78
— Eduard, Wwe., Theegarten 8
— Heinrich, Buchhalter, Ohligs, Schulstr. 29
— Johann, Chauffeur, Ohligs, Scheiderstr. 24
— Josef, Bürodiener, Ohligs, Scheiderstr. 24
— Richard, Maurer, Theegarten 8
Fliescher, Herm., Maurer, Ohligs, Industriestr. 36
Fließ, Anton, Fabrikarbeiter, Papiermühle 11
Flieter, Ernst, Wwe., Dornsiepen 28
Fliether, Artur, Schleifer, Lingmannstr. 16
— Hugo, Schleifer, Gräfrath, Solingerstr. 71
— Kuno, Reisender, Gräfrath, Solingerstr. 31a
Flintrop, Albert, o. G., Ohligs, Mittelstr. 9a
Flintrop, Anton, Telegr.-Leitgs.-Ass., Oh., Arndtstr. 14
— Herm., Buchhalter, Ohligs, Markstr. 36
Flittner, E., Nagelzangenfbr., Brühlerstr. 86, F 241 89
— Paul, Schlosser, Weinsbergtalstr. 16
Flocke, Albert, Fabrikarbeiter, Ohligs, Feldstr. 9
— Albert, Arbeiter, Ohligs, Feldstr. 14
— Albert, Fabrikarbeiter, Oh., Gabelsbergerstr. 7
**Alex Flocke, Auto-Zylinder-Schleiferei, Kolben, Schulstr. 39, F 231 39**
Flocke, Artur, Werkmeister, Kurfürstenstr. 22
— August, Werkmstr. u. Tabakhdlg., Schützenstr. 9
— August, Wwe., o. G., Gräfrath, Unten zum Holz 30
— Ernst, Wwe., J/F. Ferd. F., I. Felderstr. 68
— Ernst, Wwe., Karl-Marx-Allee 31
— Eugen, Ausmacher, Südwall 13
— Eugen, Kaufmann, T/F. Gebr. F., Rathausstr. 2
— Ewald, Schleifer, Höhscheid, Unten-Katternberg 28
— F. jr., Arbeiter, Schützenstr. 82
— Ferd., Kaufmann, I. Felderstr. 68
*Ferd. Flocke, Schlägerei (Wwe. Ernst F.), Grünbaumstr. 12, F 209 73
Flocke, Friedr., Heilkundiger, Wald, Unionstr. 5
— Friedr. sen., Obst- u. Gemüsehdlr., Schützenstr. 82
— Friedrich jr., Schleifer, Wald, Mangenbergerstr. 100
— Friedrich, Wagenbauer, Brühlerstr. 43a
— Friedrich, Wwe., Katternbergerstr. 96
— Fritz, Vertreter, Wald, Gazellenstr. 4

***Gebr. Flocke**
**Kraftfahrzeuge**
Wiedenhofstraße 9, Hauptstraße 27. F 239 48

Flocke, Gustav, Arbeiter, Ohligs, Laibacherstr. 28
— Gustav, Wwe., Gottfried-Kinkel-Weg 18
— Gustav, Wwe., Schützenstr. 14
— Hermann, Kaufmann, Oststr. 12
— Hermann, Schläger, Wiedenhofstr. 107
— Hugo, Wwe., Hochstr. 55, F 219 41
— Jul., Fabrikant, Lerchenstr. 9, F 227 46
— Julius, Schleifer, Höhscheid, Köcherstr. 42
— Karl, Fabrikant, J/F. F. & Co., Kirchstr. 60, F 225 68
— Karl, Fahrlehrer, T/F. Gebr. F., Ritterstr. 2
— Karl, Instrumentenmacher, Goethestr. 11
— Karl, Schleifer, Höhscheid, Mittagstr. 1
— Karl, Wwe., Burgstr. 17
— Klemens, Kassierer, Brühlerstr. 5
— Max, Wwe., Nordwall 32
— Otto, Reisender, Burgstr. 95a
— Paul, Schleifer, Höhscheid, Köcherstr. 42
— Paul, Schleifer, Ohligs, Mangenbergerstr. 40
— Richard, Reider, Nordstr. 22
— Richard, Reisender, Höhscheid, Platzhof 5
— Robert, Kaufmann, T/F. Gebr. F., Beckmannstr. 83
— Robert, Wwe., Brühlerstr. 43a
— Rudolf, Fabrikarbeiter, Papiermühle 12

***Rudolf Flocke** Ost-Straße 12 F 201 55
Papiergroßhandlung Büro-Einrichtungen

Flocke, Rud., Wwe., Oststr. 12
— Walter, Arbeiter, Vockerterstr. 65c
— Wilh., Fabrikarbeiter, Papiermühle 7b
— Wilhelm, Heizer, J. Hästen 18
— Wilhelm, Schläger, Meisenburg 26
— Wilhelm, Schlosser, Wald, Kleinestr. 21

***Flocke & Co.** Inh. Karl Flocke Dorperstr. 27 F 225 68
**STAHLWARENFABRIK**

Flöck, Erich, Kaufmann, Stahlstr. 9, F 238 70
— Erich, Schleifer, Hauptstr. 10
— Eugen, Friseur, Stahlstr. 9
— Gottfried, Fuhrmann, Weyersbergerstr. 30
— Oskar, Pließter, Sierchen 11
— Richard, Fabrikant, Stahlstr. 9
— Werner, Anstreicher, Stahlstr. 9
Flohr, Georg, Schläger, Ohligs, Pothoferstr. 5
Flormann, Wilh., Wwe., Wald, Hauptstr. 104
Floßbach, Karl, Pfarrer, Hö., Kohlsberg 8, F 213 80
Flottmann, Heinrich, Arbeiter, Wald, Burhaus 2
— Hugo, Reider, Ohligs, Hofstr. 27
— Wilh., Arbeiter, Wald, Locherstr. 19
Flucht, Gustav, Fräser, Grünewalderstr. 67a
— Gustav, Krim.-Assist., Wald, Dültgenstalerstr. 23
— Gustav, Wwe., Kölnerstr. 42, F 207 20
— Karl, Arbeiter, Grünewalderstr. 71a
— Karl jr., Schleifer, Grünewalderstr. 71a
— Wilh., Ausmacher, Grünewalderstr. 71a
Flucht, Wilhelm, Betongeschäft, Ohligs, Heide 12
Fluck, Alois, Wwe., Ohligs, Tunnelstr. 27
— August, Schleifer, Gerichtsstr. 8
— Erich, Ausmacher, Gräfrath, Ketzberg 15
*Ernst Fluck, Bestecksfabrik, Hauptstr. 30
Wohn.: Hauptstr. 107, F 219 42
Fluck, Franz, Vertreter, Wald, Locherstr. 30
— Franz, Wwe., Wald, Locherstr. 30
— Josef, Wwe., Ohligs, Richard-Wagnerstr. 23
— Karl, Arbeiter u. Lebensmittelgesch., Wald, Rosenkamperstr. 23
— Richard, Monteur, Höhscheid, Wienerstr. 31
— Richard, o. G., Höhscheid, Mittelstr. 33
— Richard, Schleifer, Wald, Richard-Wagnerstr. 119a
Flügel, Albert, Fabrikarbeiter, II. Ostwall 19
— Alfred, Drechsler, Ohligs, Fürkerstr. 40
— Artur, Werkmeister, Bismarckstr. 16
— Berta, o. G., Kanalstr. 75
— Franz, Wwe., Maltheserstr. 46
— Friedrich, Fabr.-Schlosser, Ohligs, Wörthstr. 13
— Hugo, Werkmeister, Dorperstr. 25
— Karl, Drechsler, Ohligs, Fürkerfeldstr. 16
— Karl, Wwe., Kreuzstr. 24
— Max, Feiler, Grünewalderstr. 68
— Max, Monteur, Höhscheid, Wienerstr. 5
— Oskar, galv. Anstalt, Wald, Eintrachstr. 12, F 216 28
— Otto, Klaviertechn., Dorperstr. 21
— Walter, Arbeiter, Nordstr. 8
— Walter, Schwertfeger, Meigen 79
— Wilh., o. G., Karlstr. 8
— Willi, Händler, Bergstr. 34
Fluhr, Georg, Reisender, Bülowstr. 32
— Philipp, Gärtner, Feldstr. 7
Fluß, Berta, Wwe., Höhscheid, Hoffnungstr. 121
— Edmund, Reider, Höhscheid, Hoffnungstr. 121
— Ewald, Reider, Höhscheid, Hoffnungstr. 119
— Karl, o. G., Gartenstr. 11
— Richard, Fabrikant, Weyersbergerstr. 21a
Föckler, Fritz, Dr., Arzt, Oststr. 19, F 224 38
Föhrdes, Anton, Wwe., Lindenbaumstr. 35a
Foering, Herm., Fabrikarb., Ohligs, Benratherstr. 53
— Richard, Wwe., Ohligs, Benratherstr. 53
— Walter, Bote, Oststr. 19
Först, Franz, Fabrikarbeiter, Brückenstr. 15
Förster, Adolf, Händler, Höhscheid, Platzhof 12
— Artur, Härter, Höhscheid, Schaafenmühle 6
— Artur, Schlosser, Scharfhausen 18
— Artur, Schreiner, Höhscheid, Pfeilstr. 15
— Artur, Tischler, Höhscheid, Oben-Pilghausen 30a
— Edmund, Fabrikarbeiter, Kronenstr. 16
— Emil, Landwirt, Höhscheid, Schaafenmühle 6
— Emil, Vertreter, Oh., Kölnerstr. 101, F 333 85
— Emil, Sägemehlhdlg., Meigen 32, F 252 85
— Erich, ev. Pfarrer, Birkerstr. 23, F 214 28
— Ernst, o. G., Höhscheid, Oben-Pilghausen 30a
— Ernst, Schleifer, Vockerterstr. 86
— Ernst, Wwe., Scharfhausen 16
— Ewald, Schleifer, Höhscheid, Mittel-Pilghausen 5
— Gustav, o. G. Dorperhof 56
— Heinrich, Schleifer, Südstr. 17
— Heinrich, Wwe., Wupperstr. 105b
— Hermann, Landwirt, Schrodtberg 17
— Hermann, Prokurist, Ohligs, Republikstr. 66
— Hermann jr., Schlosser, Schrodtberg 17
— Johannes, Schreiner, Wald, Donaustr. 29
— Karl, Ausmacher, Hasselstr. 87
— Karl, Fabrikarbeiter, Gräfrath, Kullerstr. 105
— Karl, o. G., Gräfrath, Oben zum Holz 38
— Kurt, Kutscher, Hauptstr. 216
— Max, Schleifer, Höhscheid, Mittel-Pilghausen 1
— Max, Fabrikarbeiter, Höhscheid, Schaafenmühle 7
— Martin, Former, Gräfrath, Nümmen 20
— Otto, Dentist, Blumenstr. 1, F 210 01
— Otto, Fabrikarbeiter, Wald, Wiedenkamperstr. 20
— Otto, Landwirt, Gräfrath, Oben zum Holz 38
— Otto, Landwirt, Scharfhausen 14
— Otto, Eishdlr., Höhscheid, Oben-Katternberg 12
— Paul, Handwerker, Wald, Donaustr. 29
— Paul, Kraftfahrer, Höhscheid, Neuenhoferstr. 46
— Paul, Reider, Höhscheid, Pfeilstr. 8
— Paul, Schleifermeister, Wald, Schlagbaumerstr. 65
— Peter, mech. Schreinerei, Wald, Donaustr. 29, F 207 59
— Peter, Polierer, Höhscheid, Bockert 36
— Reinhold, Arbeiter, Höhscheid, Platzhof 7
— Wally, Missionsschw., Wald, Oben-Scheidt 5
— Walter, Landwirt, Dorperhof 58

Universitäts- und Landesbibliothek Düsseldorf
Stadtarchiv Solingen

Förster, Walter, Meister, Burgerlandstr. 19
— Wilhelm, Fabrikarbeiter, Busch 31
— Willy, Graveurmstr., Eichenstr. 49
— Willi, Kontorist, Höhscheid, Oben-Pilghausen 30a
— Willi, Ehefrau, Hauptstr. 10a
Fogen, Willi, Arbeiter, Klingenstr. 142
*Emil Fohrer, Metallgroßhdlg., Roonstr. 12, F 225 69
Folkers, Friedrich, Stadtgärtner, Weinsbergtalstr. 67
Fomm, Artur, Kohlen- u. Fuhrgesch., Brühlerstr. 92, F 258 43
— W., Metzger u. Wirt, Kasernenstr. 4, F 222 51
Fondermann, Bertha, o. G., Bismarckstr. 81
— Erich, Händler, Höhscheid, Neuenkamperstr. 28a
— Ernst, Fuhrmann, Höhscheid, Neuenkamperstr. 28a
— Heinrich, Fuhrmann, Rheinstr. 50
— Heinrich, Wwe., Zig.-Hdlg., Mangenbergerstr. 1
— Jakob, Fuhrgesch., Grünewalderstr. 44, F 208 57
— Karl, Instr.-Macher, Grünewalderstr. 44
— Rudolf, Schlosser, Grünewalderstr. 44
— Wilhelm, Fuhrmann, Grünewalderstr. 44
Fooken, Paul, Wwe., Blumenstr. 56
Foremann, George, Chauffeur, Oh., Hachhauserstr. 19a
Form, Karl, Arbeiter, Höhsch., Katternbergerstr. 192
— Wilhelm, Kaufmann, Grünewalderstr. 104a
Formes, Wilh., Wirtsch., Ohligs, Talstr. 20, F 334 86
Fornaçon, Fritz, Waschanstalt, Ohligs, Fichtenstr. 1
Forneberg, Friedr., Former, Wald, Albrechtstr. 17
Fornoff, Hans, Fabrikarbeiter, Wa., Stübbenerstr. 48
Forkert, Ernst, Agenturen, Hauptstr. 105, F 230 73
— Ernst, Stadtsekr., Hasselstr. 86
*Wilh. Forkert, Schuhhdlg., Hauptstr. 105, Wohn.: Wiesenstr. 15, F 230 73
Forkert, Wilh., Ehefrau, Weyersbergerstr. 59
Forst, Albert, Stadtinspektor, Wald, Gartenstr. 4
— Aug., Fuhrmann, Feldstr. 5
— Emil, Fabrikarbeiter, Wald, Richard-Wagnerstr. 111c
*Max Forst, Werkzeugfabrik, Schützenstr. 62, Wohn.: Schützenstr. 167, F 231 22
Forst, Oswald, Fbr., Schützenstr. 181, F 210 39

***Oswald Forst G. m. b. H.**
**Maschinenfabrik**
Schützenstr. 176c F 222 83

Forst, Otto, Fuhrmann, Dorperstr. 11
— Paul, Hausierer, Gräfrath, Karlstr. 5
— Paul, Schleifer, Gräfrath, Karlstr. 5
— Robert, Fabrikarbeiter, Ohligs, Goethestr. 23
— Walter, Fabrkt., T/F. Völker, Forst & Merten, Morgenstr. 6
— Walter jr., Fabrikts.-Geh., Höhscheid, Morgenstr. 6
Forstbach, Ernst, Arbeiter, Ohligs, Schnittert 6
— Karl, Fabrikarbeiter, Ohligs, Benratherstr. 43
— Wilhelm, Fabrikarbeiter, Ohligs, Ziegelstr. 14
— Willi, Packer, Ohligs, Talstr. 75
Forsthoff, Ernst, Fabrikarbeiter, Ohligs, Kuckesberg 5
— Ernst, Reider, Ohligs, Freiheitstr. 24
— Eugen, Fabrikant, T/F. Giesen & F., Körnerstr. 20, F 216 40
— Ewald, Reider, Ohligs, Freiheitstr. 24
— Karl, Fabr.-Schlosser, Ohligs, Deusbergerstr. 68
— Paul, Chauffeur, Ohligs, Turnerstr. 12
Fournell, Gustav, o. G., Gräfrath, Solingerstr. 52
Frackenpohl, Karl, Zeichner, Burgstr. 44
Fraedrich, Karl, Chauffeur, Bachstr. 12
— Paul, Wwe., Wald, Locherstr. 97
— Wilhelm, Arbeiter, Wald, Rosenkamperstr. 32
Frambach, Ernst, Wwe., Wald, Schneppertersstr. 13
— Louis, Wwe., Wald, Opferfelderstr. 8
— Max, Arbeiter, Ohligs, Schnitterstr. 12
— Max, Wwe., Wald, Eschbachstr. 20
— Oskar, Arbeiter, Wald, Schneppertersstr. 13
— Paul, Schleifer, Wald, Eschbachstr. 20
— Paul, Schleifer, Wald, Krautstr. 28
— Willy, Fabrikarbeiter, Wald, Eschbachstr. 20
— Willi, Schleifer, Wald, Henshauserstr. 18
Franckh, Robert, Wwe., Wupperstr. 143
Frahse, Ernst, Bäckermstr., Brühlerstr. 92
— Ernst, Bäcker, Schützenstr. 26
Franckowiak, Anton, Presser, Hö., Neuenkamperstr. 10
— Stan., Presser, Höhscheid, Neuenkamperstr. 10
— Stan., Schachtmeister, Höhscheid, Neuenkamperstr. 10
Frangenberg, Fritz, Fräser, Gräfrath, Tannenstr. 40
— Fritz, Handl.-Geh., Am Kannenhof 20
— Nikolaus, Wwe., Papiermühle 1
Frank, Adolf, Former, Wald, Wittkullerstr. 24
Frank, August, Arbeiter, Gräfrath, Nümmen 34
— Eduard, Dr., Studienrat, Ohligs, Kronenstr. 17
— Karl, Kaufmann, Bockerterstr. 53
— Otto, Erzieher, Halfeshof
— Wilhelm, Kaufmann, Ohligs, Parkstr. 9
— Wilhelm, Klempner, Cronenbergerstr. 48
— Wilhelm, Klempner, Kronenstr. 7
Franke, Ernst, Drechsler, Ohligs, Bavert 7
— E., Schreibw.-Hdlg., Oh., Hauptstr. 61, F 335 79
— Eugen, Polierer, Ohligs, Kölnerstr. 39
— Heinrich, Hausierer, Ohligs, Benratherstr. 63
— Heinrich, Schlosser, Ohligs, Goethestr. 17
— Karl, Modellmacher, Gräfrath, Charlottenstr. 8
— Karl, Schreiner, Ohligs, Bavert 7
— Karl jr., Horndrechsler, Ohligs, Bavert 7
— Karl, Wwe., Kölnerstr. 111
— Lorenz, Wwe., Ohligs, Kölnerstr. 39
— Louis, Wwe., Kanalstr. 62
— Paul, Former, Gräfrath, Talstr. 4
— Robert, Wwe., Wald, Kleinenbergerstr. 18
Franken, Ferdinand, Heimarbeiter, Westwall 35
— Ferd., Reider u. Kolw.-Hdlr., Hö., Geilenberg 7
— Heinrich, Bote, Brühlerstr. 12
— Hubert, Schleifer, Am Kannenhof 54
— Hugo, Fabr.-Schlosser, Wald, Feld 22
— Johann, Härter, Schützenstr. 77
— Johann, Wwe., Westwall 35
— Karl, Gießer, Wald, Eintrachtstr. 20
— Karl, Reider, Ohligs, Gartenstr. 8
— Karl jr., Kaufmann, Ohligs, Gartenstr. 8
— Clara, Kreisfürsorgerin, Wald, Wittkullerstr. 51
— Lorenz, Filialleiter, Kanalstr. 69
— Paul, Schmied, Wald, Tiefendickerstr. 36
— Richard, Schlosser, Wald, Feld 22
— Rudolf, Wwe., Florastr. 34
Frankenstein, Herbert, Kaufmann, Hauptstr. 118
*W. Frankenstein, Haushaltungsgesch., Hauptstr. 118/120, F 203 26
Frantzen, Fritz, Anstreicher, Wald, Schlagbaumerstr. 59
— Heinrich, Musiker, Emilienstr. 14
— Jakob Hub., Wwe., Wupperstr. 54
— Karl, Buchdrucker, Florastr. 30
Franz, Anton, Wagenführer, Düsseldorferstr. 9a
— Arnold, Schleifer, Ohligs, Spichernstr. 4
— Artur, Fabrikarbeiter, Ohligs, Schloßstr. 4
— Aug., Härter, Schwertstr. 11
— August, o. G., Höhscheid, Wienerstr. 29
— Ernst, Dekorateur, Bismarckstr. 23
*Ernst Franz, Maschinenhdlg., Kölnerstr. 114, F 225 64 Wohn.: Kölnerstr. 113
Franz, Eugen, Pließter, Wald, Richard-Wagnerstr. 113
— Ernst, Reider, Grünewalderstr. 79
— Ewald, Schleifer, II. Felderstr. 19
— Friedrich, Ehefrau, Kirschbaumerstr. 62
— Friedrich, Prediger, Oststr. 32
— Fritz, Nagler, Karl-Schurz-Weg 9
— Georg, Wwe., Wald, Locherstr. 42
— Gerhard, Ausmacher, Ohligs, Uhlandstr. 33
— Gustav, Nagler, Wupperstr. 91
— Heinrich, Fabrikarbeiter, Wald, Locherstr. 42
— Heinrich, Stadtobersekr., Ohligs, Poststr. 2
— Heinrich, Wwe., Wald, Feld 23
— Hermann, Fabrikarbeiter, Ohligs, Ulmenstr. 2
— Hugo, Arbeiter, Im Clauberg 7
— Hugo, Schleifer, Gräfrath, II. Stockdum 19
— Jakob, Wwe., Ohligs, Uhlandstr. 33
— Johann, Heizer, Bismarckstr. 17
— Karl, Arbeiter, II. Felderstr. 19

**Carl Franz**
**Architekt B. D. A.**
**Solingen,** Düsseldorferstr. 55 F 224 36

Franz, Karl, Schaffner, Weyersbergerstr. 57
— Karl, Fabrikationsführ., Ohligs, Südstr. 46
— Konrad, Arbeiter, Ohligs, Teichstr. 25
— Kuno, Wwe., Wald, Richard-Wagnerstr. 113
— Magdal., Wwe., Ohligs, Kirchstr. 14
— Max, Architekt B.D.A., Ohligs, Kirchstr. 14, F 330 60
— Max, Wwe., Casinostr. 2
— Otto, Händler, Grünewalderstr. 79a
— Otto, Steuerberater, Birkerstr. 5, F 212 70
— Paul, Polsterei, Ohligs, Altenhoferstr. 111, F 333 04
— Paul, Wwe., Ohligs, Hauptstr. 60
— Richard, Fabrikarbeiter, Südstr. 20
— Richard, Wwe., Höhscheid, Breitestr. 2
— Rudolf, Fabrikationsführ., Ohligs, Kornstr. 9
Franz, Theodor, Lebensmittelhdlr., Wupperstr. 112
— Walter, Betriebsleiter, Körnerstr. 27
— Wilhelm, Wwe., Ohligs, Poststr. 2
Franzbonenkamp, Artur, Schleifer, Eiland I. 24
— Wilh., Schleifer, Windfeln 10
— Wilhelm, Wwe., Schützenstr. 111a
Franzen, Ernst Moritz, Fabrikant, T/F. S. Franzen Söhne, Wald, Hauptstr. 24, F 201 80
— Hans, Monteur, Eisenstr. 9
— Heinrich, Kellner, Maltheserstr. 15
— Herm. jun., Heftefeiler, Wald, Herbergerstr. 9, F 212 35
— Hugo, Fabrikant, Wa., Herbergerstr. 9, F 212 35
— Johann, Wwe., Kolonialw.-Gesch., Eisenstr. 9
— Karl, Dipl.-Ing., T/F. S. Franzen Söhne, Wald, Altenhoferstr. 70, F 237 23
— Karl, Fabrikant, Wald, Germanenstr. 32
— Kuno, Reider, Gräfrath, Donaustr. 22
— Nikol., Arbeiter, Wald, Bergstr. 7

*** S. Franzen Söhne** Sol.-Wald, Schulstr. F 201 80
Koffergriffe, Kofferschlösser, Bügel

Franzen Wilhelm, Polizei-Hauptwachtmstr., Ohligs, Schillerstr. 13
Fraßaneck, Artur, Instrumentenm., Schillerstr. 26
— R., Formermeister, Wilhelmstr. 33
Fratz, Joh., Reider, Grünbaumstr. 76
Frauenhoff, Emil, Milchhdlg., Oh., Laibacherstr. 12
— Eugen, Schleifer, Ohligs, Ziegelstr. 10½
— H., Fabrikarbeiter, Weyersbergerstr. 12
— Karl, Invalide, Ohligs, Grenzstr. 71
— Paul, Tanzlehrer, Ohligs, Hasselstr. 43
— Viktor, Reisender, Ohligs, Hasselstr. 12
— Wilh., Schleifer, Wald, Baustr. 37
Frauenzimmer, Albert, Schleifer, Grä., Bergstr. 5
— Albert, Schleifer, Gräfrath, Hauptstr. 69
— Emil, Former, Roonstr. 23a
— Emil, Wwe., Roonstr. 23a
— Ernst, Fabrikarbeiter, Ohligs, Weststr. 23¼
— Ew., Schleiferei, Ritterstr. 31
— Fr., Fabrikarbeiter, Ohligs, Häuschen 2
— Friedrich, Nagler, Ohligs, Engelsberg 9
— Friedrich, Wwe., Ohligs, Bogenstr. 9
— Gustav, Invalide, Ohligs, Blücherstr. 21
— Hugo, Fabrikarbeiter, Ohligs, Forststr. 32
— Karl, Messerschläger, Gräfrath, Bimericherstr. 15
— Max, o. G., Ohligs, Deusbergerstr. 63
— Otto, Betriebsleiter, Ohligs, Sandstr. 10
— Paul, Former, Stöckerberg 19
— Paul, Schleifer, Gräfrath, Maienstr. 2
— Richard, Schmied, Henckelsstr. 3
— Wilhelm, Arbeiter, Brühlerstr. 194
Frauzem, Hans, Schleifer, Höhscheid, Kotten 11
— Maria, Studienrätin, Ohligs, Schloßstr. 1
— Walter, Schleifer, Höhscheid, Kotten 11
— Wilhelm, Ehefrau, Höhscheid, Kotten 11
Frechen, August jun., Reider, Ohligs, Hildenerstr. 73
— Ernst, Reider, Ohligs, Hildenerstr. 83
— Ernst jr., Reider, Ohligs, Hildenerstr. 83
— Herm., Heizer, Ohligs, Gellertstr. 16
— Wilh., Fabr.-Führer, Ohligs, Hildenerstr. 87
— Wilh. jr., Fabrkts.-Geh., Ohligs, Hildenerstr. 87
Frechenhäuser, Friedr., Fuhrmann, Ohligs, Düsseldorferstr. 91
— Wilh., Vorarbeiter, Ohligs, Schwanenstr. 91
Freder, Max, Pol.-Oberwachtmstr., Ohligs, Unten-Mankhaus 19
Freese, Heinr., Stadtoberinspektor, Wald, Schlagbaumerstr. 99, F 240 40
Fregien, Fritz, Badedir., Birkerstr. 55, F 249 04
— Fritz, Wwe., Birkerstr. 55
Freiberg, Fritz, Fabrikarbeiter, Oh., Benratherstr. 63
— Karl, Bauunternehmer, Bismarckstr. 37
— Nikolaus, Gärtner, Ohligs, Benratherstr. 63
— Walter, Maurermeister, Weyerstr. 5
— Walter jr., Maurer, Weyerstr. 5
Freida, Franz, Lackierer, Wald, Unionstr. 3
Freidank, Wilh., Wwe., Ohligs, Blumenstr. 6
Freidhof, Karl, Schneider, Schulstr. 33a
Freie evang. Gemeinde, Oststr. 32, F 241 18
Freihoff, Alfred, Stadtsekr., Wald, Gräfratherstr. 1
— Karl, Arbeiter, Wald, Dültgenstalerstr. 37
— Walter, Arbeiter, Wald, Itterbergerstr. 19
— Walter, Fabrikarbeiter, Wald, Feld 6
Freiling, Friedr., Ehefrau, Gräfr., Zeppelinstr. 231b
— Fritz, Vers.-Agent, Ohligs, Neustr. 13
— Heinrich, Fabrikant, Wald, Beethovenstr. 106
— Heinrich, Fabr.-Schlosser, Wupperstr. 88

Universitäts- und Landesbibliothek Düsseldorf
Stadtarchiv Solingen

Freiling, Heinrich, Ehefrau, Wald, Freiligrathstr. 26 a
— Johann, Wwe., Hochstr. 36
— Wilhelm, Fabrikarbeiter, Wald, Freiligrathstr. 26a
Freimark, August, Müller, Ohligs, Birkenstr. 44
Freimaurerloge z. berg. Freiheit, Tivolistr. 6, F 219 84
Freireich, A., Bürstenfbr., Kirchstr. 2, F 252 02
— Arnold, Bürstenmacher, Kirchstr. 2
Freitag, Ernst, Metzgerei, Wald, Mangenbergerstr. 205, F 240 33
— Ernst, Wwe., Wald, Mangenbergerstr. 205
— Otto, Verwalter, Weststr. 6
— Otto, Wwe., Emilienstr. 14
Freiwald, Emil, Arbeiter, Höhscheid, Nußbaum 3
Frellstedt, Wilh., Elektro-Techn., Grä., Bimricherstr. 9
Fremdling, Louis, Maler, Florastr. 56a
Fremken, Elise, Büglerin, Hochstr. 39
— Max, Wwe., Wald, Lehnerstr. 33
— Richard, Buch- u. Steindruck., Brühlerstr. 48, wohnt I. Felderstr. 40, F 235 09
— Walter, Drucker, I. Felderstr. 40
Fremmer, Willi, Reider, Ohligs, Haanerstr. 23
Frempes, Ernst, Ausmacher, Wald, Beethovenstr. 274a
Frenger, Daniel, Reisender, Wupperstr. 53
Frensch, Josef, Maurer, Gräfrath, Kullerstr. 103
Frentzen, Heinrich, o. G., Wald, Wiesenstr. 8
Frenzel, Fritz, Fabrikarbeiter, Kannenbrühl 10
— Fritz, Kernmacher, Schulstr. 33a
— Hermann, Arbeiter, Moltkestr. 26
— Hermann, Ober-Postschaffner, Brühlerstr. 90
— Karl, Arbeiter, Oststr. 20
— Oskar, Schleifer, Ohligs, Olgastr. 39a
— Oskar jr., Schuhmacher, Ohligs, Schnitterstr. 1
— Oskar sen., Schuhmacher, Ohligs, Schnitterstr. 1
Freres, Helmut, Schlosser, Gräfrath, Wernerstr. 78
— Horst, Instrumentenmacher, Grä., Wernerstr. 78
— Peter, Schneider, Gräfrath, Wernerstr. 78
Frerix, Theodor, Klempner, Ohligs, Düsseldorferstr. 76
Frese, Ewald, Fabrikarbeiter, Wald, Altenhoferstr. 96a
— Johann, Former, Roonstr. 1
— Josef, Schlosser, Wald, Behringstr. 23
— Wilh., Lokomotivführer, Oh., Schwanenstr. 77
— Willi, Schleifer, Wald, Eschbachstr. 60a
Freßmann, B., Wwe., Weyersbergerstr. 57
Freudenberg, Kurt, Dr., Ehefrau, Weststr. 11
Freudenreich, Ad., Ehefrau, Burgerlandstr. 4
Freudrich, Reinhold, Schleifer, Ohligs, Frühlingstr. 10
Freund, Albert, Schleifer, Hö., Neuenhoferstr. 121
— Albert jr., Schleifer, Höhscheid, Aufderhöherstr. 76
— Albert sen., Schleifer, Höhscheid, Aufderhöherstr. 76
— Albert, Wwe., Höhscheid, Neuenhoferstr. 98
— Anton, Ehefrau, Hauptstr. 288
— Artur, Landwirt, Höhscheid, Steinendorf 3
— August, Kassierer, Höhscheid, Hingenberg 17
— August, Kolonialw., Schlickerweg 18, F 259 38
— August, Wwe., Hochstr. 17
— August, Wwe., Höhscheid, Wittelsbacherstr. 67
— Edmund, Reider, Ohligs, Heinrich-Heinestr. 156
— Edmund, Reider, Höhscheid, Hingenberg 41
— Emil, Wwe., Ohligs, Nordstr. 29
— Erich, Nagler, Karl-Marx-Allee 31
— Ernst, Reider, Pereskotten 1
— Ernst, Ehefrau, Gräfrath, Freiheitstr. 42
— Eugen, Kaufmann, Schützenstr. 157
— Ewald, Nagler, Ohligs, Nordstr. 29
— Ewald, Wwe., Höhscheid, Neuenhoferstr. 121
— Friedr., Landwirt, Hö., Wüstenstr. 1, F 224 02
— Friedr., Nagler, Weinsbergtalstr. 31
— Heinr., Wirt, Ohligs, Kölnerstr. 78,
— Heinr., Wwe., Höhscheid, Wüstenstr. 1
— Hugo, Nagler, Karl-Marx-Allee 31
— Julius, Wwe., Ohligs, Prinzenstr. 19
— Karl, Fabrikant, Ohligs, Hauptstr. 23
— Karl, Fabrikarbeiter, Ohligs, Junkerstr. 27
— Karl, Fabrikarbeiter, Ohligs, Schnittert 14½
— Karl, Packer, Burgstr. 82
— Karl, Reider, Höhscheid, Hingenberg 41
— Karl, Schleifer, Grünewalderstr. 88a
— Karl, Schleifer, Ohligs, Grünstr. 6
— Karl, Wwe., Burgstr. 38
— Karl, Wwe., Wald, Steinstr. 18
— Kurt, Buchdruckerei, Oh., Hauptstr. 23, F 332 39
— Kurt, Kaufmann, Sonnenstr. 20
— Ludwig, Ehefrau, Oststr. 2
— Otto, Reider, Höhscheid, Wittelsbacherstr. 117
— Paul, Fabrikarbeiter, Kirbergerstr. 27
— Paul, Nagler, Ohligs, Nordstr. 29
— Paul, Reider, Höhscheid, Hingenberg 41
— Paul, Reider, Ohligs, Uferstr. 50
Freund, Paul, Schleifer, Höhscheid, Hingenberg 31
— Reinhard, Reider, Ohligs, Heinrich-Heinestr. 156
— Reinhard, Wwe., Ohligs, Grünewalderstr. 32
— Rich., Handelsvertr., Körnerstr. 31, F 224 20
— Richard, Nagler, Ohligs, Nordstr. 29
*Rob. Freund, Stahlw.-Fabrik, galv. Präge-Anstalt, Höhscheid, Hingenbergerstr. 45, F 203 32
Freund, Rob., Fbkt., T/F. Rob. F., Hö., Hingenberg 45
— Rob. jun., Fbrkt., T/F. Rob. F., Hö., Morgenstr. 16
*Rudolf Freund, Metallmesserschalenfabrik, Sonnenstr. 20, F 253 07
Freund, Wilh., M.-Schlosser, Oh., Höhscheiderstr. 50
— Wilhelm, Nagler, Fritz-Reuterstr. 23
— Wilhelm, Schlosser, Bülowstr. 43
— Willy, Frau, Frisiersalon, Bülowstr. 43, F 207 37
Freundlich, Walter, Reichsb.-Inspekt., Kreuzstr. 2
*Carl & Max Frey, Samengroßhandlung (Karl u. Fritz F.), Wald, Hauptstr. 71, F 211 31
Frey, Erich, Handl.-Geh., Wald, Feld 9a
— Eugen, Handl.-Geh., Wald, Henkämpchenstr. 20
— Fritz, Kaufmann, T/F. Karl u. Max F., Wald, Grenzstr. 11, F 249 53
— Heinrich, Kaufmann, Wald, Zeppelinstr. 11
— Heinr., Wwe., Samenhdlg., Wa., Henkämpchenstr. 20, F 206 42
— Karl, Kfm., T/F. Karl u. Max F., Wiedenkamperstr. 12
— Max, Samengroßhdlg., Wa., Blumenstr. 2a, F 240 11
*Max Frey, Samenhlg., Wald, Wiedenkamperstr. 12a
Freyer, Hugo, Wwe., Am Wolfsfeld 24
— Leopold, Schmiedeges., Wald, Vereinsstr. 1
Freyling, P., Galv. Anst., Ohligs, Scheiderstr. 20, F 329 93
Freytag, Julius, Oberschullehrer, Falkenstr. 3
Frick, Wilh., Kassen-Inspekt., Wald, Gasstr. 19
Frickartz, Emil, Ausmacher, Höhscheid, Feldstr. 19
— Erich, Ausmacher, Höhscheid, Widdert 46
— Ernst, Ausmacher, Höhscheid, Evertzaue 6
— Ernst jr., Ausmacher, Höhscheid, Evertzaue 6
— Hugo, Ausmacher, Höhscheid, Platzhof 11
— Karl, Schleifer, Höhscheid, Börsenstr. 4
— Paul, Ausmacher, Pereskotten 3
— Richard, Ausmacher, Höhscheid, Breitestr. 32
Fricke, P., Automobilhdls.-G.m.b.H., Ohligs, Düsseldorferstr. 94, F 228 41/42 u. 335 98
— P., Kaufmann, Ohligs, Marktstr. 20
— Wilh., Stadtinspektor, Ohligs, Jahnstr. 9
— Wilh., Wwe., Ohligs, Falkenstr. 1
Frickel, Heinrich, Werkmeister, Schwertstr. 33
Frickhard, Karl, Metzger, Höhscheid, Köcherstr. 10
Frickhöfer, Emil, Rentner, Ohligs, Potzhoferstr. 16
— Karl, Kaufmann, Ohligs, Potzhoferstr. 16
*Frico II., Stahlwarenfabrik Ges.m.b.H., Wald, Kleinenbergerstr. 25
Friebe, Reinhold, Wwe., Ohligs, Hildenerstr. 23
Friebus, Fuhrgesch., Oh., Potzhoferstr. 11, F 336 15
— Rudolf, Landwirt, Ohligs, Potzhoferstr. 11
Friedberger, Artur, Vers.-Agent, Hauptstr. 230, F 209 93

*** H. Friedberger** Hauptstr. 22 F 252 45
Versicherungen - Hypotheken

Friedel, Erich, Oberpostsekretär, Grä., Hochstr. 47
— Paul, Kaufmann, Gräfrath, Piepersberg 4
Friederichs, Karl, Fabrikarbeiter, Weyersbergerstr. 28a
— Karl, Schleifer, Gräfrath, Schulstr. 63
— Otto, Arbeiter, Gräfrath, Rheinstr. 11
— Otto, Schleifer, Weyersbergerstr. 28a
Frieders, Leander, Fuhrmann, Weyersbergerstr. 59
Friedhoff, Gust., Detektiv, Oh., Hochstr. 14, F 330 78
— Robert, Höhscheid, Kassierer, Erferstr. 15
Friedlein, Eugen, Schreiner, Meigenerstr. 28
— Franz, Fabr.-Leiter, Höhsch., Oben-Katternberg 3a
— Karl, Galv. Anstalt, Körnerstr. 8
— Oskar, Wwe., Cronenbergerstr. 137
— Selma, v. G., Oststr. 2
Friedrich, Adam, Maurer, Hö., Mittel-Katternberg 15
— August, Zieglermeister, Hö., Katternbergerstr. 250
— Erich, Dekor.-Maler, Cronenbergerstr. 44
— Karl, v. G., Wald, Sternstr. 23
— Karl, Ehefrau, Wald, Sternstr. 23
— L., Frau, Wald, Hauptstr. 215
— Max, Wwe., Kölnerstr. 116
— Otto, Studienrat i. R., Eichenstr. 35
*A. G. Friedrichs, Metzgerei u. Kolonialw.-Hdlg., (Hugo Fr.), Stöcken 25, F 224 32
Friedrichs, Alfred, Metzger, Oststr. 35
— Ernst, Fabrikarbeiter, Südwall 33
— Ernst, Härter, I. Ostwall 24
Friedrichs, E., Stahlwaren-F., Karl-Marx-Allee 53, F 238 25
— Gustav, Metzgerei, Cronenbergerstr. 112
— Heinr., Schläger, Lerchenstr. 32

**Herbert Friedrichs**
Dorperstr. 46 F 241 88
Geschäftsführer der Provinzial-Feuer- und Lebensversicherungsanstalt der Rheinprovinz
Sämtliche Versicherungszweige.

Friedrichs, Hugo, Metzger, J/F. A. G. Fr., Stöcken 25
— Karl jr., Vers.-Agent, Dorperstr. 46
— Karl, Wwe., Dorperstr. 46
— Karl, Wwe., Eisenstr. 9
— Max, Elektromont., Cronenbergerstr. 114
*Oskar Friedrichs, Wäschegeschäft (Wwe. Oskar F.), Hauptstr. 274, F 209 07
Friedrichs, Oskar, Wwe., Wald, Gräfratherstr. 25
— Oskar, Wwe., Meigen 60
— Paul, Bücherrevisor, Kölnerstr. 110
— Paul, Schleifer, Gräfrath, Bogenstr. 30
— Paul, Wwe., Kölnerstr. 110
— Walter, Schläger, Wald, Schloßstr. 40
— Wilh., Magazinverw., Gottfried-Kinkel-Weg 6
— Willi, Kaufmann, Stöcken 25
— Willy, Pließter, Kotterstr. 5
Friehoff, Theodor, Fabr.-Schreiner, Oh., Herzogstr. 33
Friele, Wilhelm, Fabrikarbeiter, Wald, Weststr. 16
Frieling, Anton, Kassenbote, Oststr. 21
— Franz, Kolonialw., Grünbaumstr. 56, F 235 86
Frielingsdorf, Baptist, Postschaffner, Gasstr. 64
— Hugo, Former, Wald, Hauptstr. 190
— P., Fabrikarbeiter, Ohligs, Talstr. 73
Fries, Johann, Ehefrau, Wald, Charlottenstr. 15
— Karl, Anstreichergesch., Hauptstr. 49, F 211 75

**Albert Friesem**
**Rohprodukte**
Düsseldorferstraße 7 F 205 49

Friesem, Albert, Wwe., Düsseldorferstr. 7
— Walter, Schrotthdlr., Düsseldorferstr. 7
Friesen, Bernh., Klempner, Oh., Merscheiderstr. 25, F 332 30
Friesenkothen, Otto, Friseur, Gräfr., Solingerstr. 35, F 226 22, Frankenstr. 54, F 244 31
— Peter, Friseur, Ohligs, Düsseldorferstr. 86
Frieser, Schläger, Wald, Richard-Wagnerstr. 65e
Friesewinkel, Wilh., Kfm., Höhscheid, Neustr. 26
Frigge, August, Fabrikant T/F. von der Kohlen Cutlery Comp., Gräfrath, Freiheitstr. 2
Frings, Art., F.-Schlosser, Cronenbergerstr. 19
— August, Pließter, Klingenstr. 44
— Friedrich, Landwirt, Wald, Stöcken 1
— Heinr., Bahnbeamter, Ohligs, Benratherstr. 33
— Josef, Dreher, Schützenstr. 118
— Martin, Bote, Frühlingstr. 22
— Walter, Dreher, Kurzestr. 4
— Walter, Kfm., J/F. Herm. Happ, Goldstr. 11
— Wilhelm, Darhalter, Kotterstr. 3
— Wilhelm, Wwe., Cronenbergerstr. 19
Fringes, Josef, Ehefrau, Kurfürstenstr. 24
Frintrop, Franz, Arbeiter, Paulstr. 11
Frisch, Heinrich, Papierhdlg., Wald, Poststr. 27
— Alex, Angestellter, Ohligs, Uhlandstr. 8
— Karl, Schreinermeister, Gräfr., Am Graben 7
— Peter, Schreiner, Höhscheid, Bergerstr. 46
— Wilh., Architekt, Gräfrath, Schulstr. 21, F 233 77
— Wilh., Konditor, Ohligs, Poststr. 75

***Ed. Frische Nachf.**
**Tapeten-Spezialgeschäft**
Kölnerstr. 65a F 230 22

Frischen, Anna, Konrektorin a. D., Grä., Walderstr. 36
Fritsch, Heinr., Rentner, Karl-Marx-Allee 13
— Kurt, Invalide, Karl-Marx-Allee 13
— Max, Schreiner, Wald, Wilhelmstr. 57
— Michael, Wwe., Wald, Altenhoferstr. 26
Fritsche, Otto, Fabrikarbeiter, Schützenstr. 137a
— Walter, Angestellter, Kronenstr. 18
Fritz, Albert, Kassenbote, Wald, Beethovenstr. 205
— Adolf, Sargmagazin u. Beerdigungsinst., Kölnerstr. 139, F 208 81
— Arthur, Bäcker, Wald, Hauptstr. 36b
— August, Wwe., Höhscheid, Erferstr. 24

Universitäts- und Landesbibliothek Düsseldorf
Stadtarchiv Solingen

Fritz, August, Wwe., Karlstr. 5
— August, Wwe., o. G., Wald, Lindersberg 4
— Benjamin, Schläger, Ohligs, Scharrenbergerstr. 17
— Emil, Härter, Dorperstr. 73
— Emil, städt. Arbeiter, Bungenhütte 6
— Erich, Schlosser, Gräfrath, Solingerstr. 132
— Ernst, Wwe., Dorperstr. 3
— Eugen, Schriftsetzer, Gräfrath, Solingerstr. 132
— Ewald, Lehrer, Ernst-Moritz-Arndt-Weg 13
— Gustav, Schläger, Clauberg 23
— Hermann, Bauarbeiter, Grünewalderstr. 43c
— Hermann, Wwe., Wald, Hauptstr. 270b
— Hugo, Angestellter, Katternbergerstr. 63
— Hugo, Arbeiter, Spielbruch 8/9
— Jacob, Arbeiter, Schützenstr. 24
— Jakob, Wwe., Wald, Stübbenerstr. 46
— Karl, Fabrikarbeiter, Wald, Albrechtstr. 15a
— Karl, Fabrikarbeiter, Wald, Hauptstr. 270b
— Karl, Maurer, Wald, Ehrenstr. 8
— Karl, Schleifer, Höhscheid, Mittelstr. 33
— Karl, Werkmeister, Ohligs, Grünstr. 51
— Kuno, Schleifer, Schützenstr. 160
— Kuno, Schreiner, Weyerstr. 16
— Kurt, Instrumentenmacher, Dorperstr. 3
— Leopold, Maurer, Paulstr. 40
— Otto, Apotheker, Schwertersterstr. 1
— Paul, Mont. u. Lebensmittelhdlg., Eichenstr. 93
— Paul, Wwe., Höhscheid, Neuenhoferstr. 12
— Reinhard, Fabr.-Schlosser, Klingenstr. 138
— Reinhard, Reider, Ohligs, Löhdorferstr. 39
— Rich., Fabrikarb. u. Kolw.-Hdlg., Hö., Neuenhaus 11
— Richard, Handlanger, Dorperhof 64
— Richard, Schläger, Burgstr. 83
— Richard, Reider, l. Hästen 16
— Richard jr., Arbeiter, Höhscheid, Neuenhaus 11
— Rudolf, Fabr.-Schlosser, Claubergerstr. 75
— Severin, Schläger, Wald, Mangenbergerstr. 98
— Walter, Vollziehungsbeamter, Höhscheid, Erferstr. 24
— Willi, Reider, Dorperstr. 3
Fritzen, Artur, Ausmacher, Casinostr. 1
— Ernst, Messerkontrolleur, Wald, Fichtestr. 1
— Ernst, Schleifer, Wald, Fichtestr. 1
— Kuno, Musiker, Wald, Fichtestr. 1
— Rudolf, Wwe., Südstr. 8
Fritzsch, Jakob, Ehefrau, Ohligs, Erholungsstr. 11
Fritzsche, Karl, Wwe., Modistin, Hauptstr. 270
Fröger, Jos., Latzmstr., Gräfrath, Talstr. 2
Fröhlecke, August, Reider, Kirschbaumerstr. 15
— August, Reider, Höhscheid, Neuenhoferstr. 50
Fröhlich, Peter, Maurer, Höhscheid, Breitestr. 34
Fröhlig, Alfons, Abzieher, Berndtstr. 2
Froelich, Emilie, Lehrerin, Wiedenhofstr. 107
Fröse, Reinh., Eisenbahner, Wald, Altenhoferstr. 66
Frohberg, Wilh., Polsterer, Weyersbergerstr. 46
Frohn, Artur, Wwe., Moltkestr. 11
— August, Wwe., Wald, Beethovenstr. 20
— August, Härter, Wald, Eintrachtstr. 16
— Friedr., Fabrikarbeiter, Wald, Itterbergerstr. 21
— Friedr., Wwe., Karl-Schurz-Weg 20
— Ernst, Walzer, Ohligs, Prinzenstr. 17
— Karl, Fabrikarbeiter, Wald, Eschbachstr. 27b
— Karl, Polierer, Wald, Luisenstr. 1
— Paul, Bauarbeiter, Brunnenstr. 25a
Frohnhaus, Fr., Fabrikarb. Wa., Dültgenstalerstr. 56b
— Heinr., Schleifer, Wald, Scheidterstr. 13
— Hermann, Schleifermeister, Wald, Florastr. 31
— Josef, Fabrikarb., Wald, Dültgenstalerstr. 56b
Froitzheim, Clemens, Schlosser u. Lebensm., Wald, Hauptstr. 266, F 204 73
— Clemens, Rektor i. R., Wald, Wilhelmstr. 53
— Max, Fabrikarbeiter, Wald, Henshauserstr. 14
Fromann, Paul, Schleifer, Berndtstr. 7
Fromm, Max, Werkmeister, Oh., Oberwalderstr. 50
Frommann, Albert, Schleifer, Grünbaumstr. 8
— Alfred, Beamter, Maltheserstr. 31
— Alfred, Nickelpol., Weinsbergtalstr. 65
— Artur, Nagler, Cronenbergerstr. 107
— David, Schalenschilderer, Maltheserstr. 29
— E., Wwe., Maltheserstr. 31
— Erich, Fabrikarbeiter, Schützenstr. 133a
— Ernst, Prediger, Emilienstr. 21
— Friedrich, Straßenbahner, Lingmannstr. 14
— Friedrich, Wwe., Schützenstr. 133a
*Gebr. Frommann, Stahlwarenfabrik (Eduard Claasen), Bergstr. 49, F 247 85
Frommann, Karl, Anstreicher, Schützenstr. 133
— Karl, Arbeiter, Claubergerstr. 47a
— Karl, Fabrikarbeiter, Wald, Beethovenstr. 47b
Frommann, Karl, Schläger, Eckstr. 15
— Karl, Schleifer, Schützenstr. 232
— Karl jr., Schleifer, Ritterstr. 41b
— Max, kaufm. Angestellter, Oststr. 16
— Paul, Ingenieur, Casinostr. 5
— Paul, Nagler, Schlickerweg 21a
— Richard, o. G., Brühlerstr. 7
— Walter, Fabrikarbeiter, Karl-Marx-Allee 43
Fromme, Anna, Wwe., Höhscheid, Landwehrstr. 50a
Fromelius, Eduard, Schlosser, Eiland II. 18
Frommo, Ernst, Brotausträger, Wa., Friedrich-Wilhelmstr. 97
— Ernst, Fabrikarbeiter, Oh., Unten-Mankhaus 9
— Wilhelm, Bahnarbeiter, Ohligs, Tunnelstr. 29
Fronemann, Willi, Schleifer, Wald, Lehn 27
Froning, Alfred, Härter, Baumstr. 53
Frorath, Jakob, Reider, An der Katzbach 23a
Frosh, Emilio, Wwe., Johannisstr. 20
Frost, Jakob, Handl.-Geh., Ohligs, Hildenerstr. 54
Frotscher, Paul, Pol.-Obersekr., Am Wolfsfeld 5
Frowein, Otto, Bote, Höhscheid, Börsenstr. 41b
Frühwirth, Ferdinand, Maurer, Kölnerstr. 110
— Joh., Maurer, Maltheserstr. 39
— Julius, Maurer, Maltheserstr. 39
— Wilh., Maurer, Grünbaumstr. 52
Fruse, Elisab., Fürsorgerin, Gräfrath, Hochstr. 1
Fruhs, Paul, Vertreter, Ohligs, Baustr. 18
Fruttiger Wilh., Fabrikarb., Grä., Oben-Flachsberg 33
Fuchs, Artur, Polsterei, Nordstr. 27, F 202 77
— Artur, Reider, Höhscheid, Neustr. 57
— Benedikt, Ausmacher, Clauberg 29
— Benedikt, Wwe., Schützenstr. 103b
— Berth., Schreinerei, Grünewalderstr. 91, F 217 94
— Christian, Fabrikarbeiter, Ohligs, Sandstr. 5a
— Chr., Wwe., Wald, Altenhoferstr. 47
— Eduard, Konrektor, Gasstr. 45
— Elisabeth, Gärtnerin, Gasstr. 45
— Emil, Schleifer, Kanalstr. 70
— Ernst, Hilfsarbeiter, Oh., Schwanenstr. 9
— Ernst, Reider, Wald, Gazellenstr. 1
— Ernst, Scherenhärter, Wa., Frankenstr. 64, F 225 61
— Ernst, Wwe., Im Hof 9
— Erwin, Schlosser, Wald, Scheidterbachstr. 9
— Eugen, Fabrkts.-Führer, Wald, Kreuzwegerstr. 9
— Franz, Monteur, l. Ostwall 35
— Friedrich, Fabrikarbeiter, Wald, Krausenerstr. 3
— Friedrich, kaufm. Angest., Ernst-Moritz-Arndt-Weg 4
— Friedrich, Wwe., Höhscheid, Querstr. 7
— Friedrich, Wwe., Gräfrath, Schafenhaus 1
*Gebr. Fuchs, Scherenfabrik (Otto u. Heinr. F.), Ohligs, Rheinstr. 5, F 334 15
Fuchs, Gustav, Arbeiter, Gräfrath, Schweizerstr. 13
— Gustav, Fabrikarbeiter, Wa., Dültgenstalerstr. 1
— Heinrich, Bändemacher, Brühlerstr. 84a
— Heinrich, Bauschl., Ohligs, Ellerstr. 11a
— Heinrich, Fabrkt., T/F. Gebr. F., Oh., Rheinstr. 5
— Heinrich, Nagler, Moltkestr. 11
— Heinrich, Ehefrau, Gräfrath, Tannenstr. 42
— Heinrich, Wwe., Höhscheid, Neustr. 57
— Hermann, Fabrikarb., Wa., Friedrich-Wilhelmstr. 15
— Hermann, Schleifer, Hö., Oben-Pilghausen 108
— Hermann, Weber, Ohligs, Anfangstr. 16
— Hermann sen., Fabrikarbeiter, Oh., Anfangstr. 16
— Hugo, Arbeiter, Ohligs, Freiheitstr. 45
— Hugo, Polsterer, Westwall 39
— Johann, Kraftfahrer, Gräfrath, Grund 1
— Johannes, Werbeleiter, Wald, Heukämpchenstr. 21
— Johann, Wwe., Wald, Eipaßstr. 100b
— Josef, Invalide, Ohligs, Breitestr. 22
— Josef, Reisender, Wald, Eipaßstr. 70
— Josef, Schreinergef., Nordstr. 8
— Josef, Wwe., l. Ostwall 35
— Julius, Telegr.-Ass., Wald, Germanenstr. 37
— Karl, Schwertfeger, Höhscheid, Bogenstr. 35
— Karl, Vorarbeiter, Grä., Oben zum Holz 33
— Karl jr., Milchhdlr., Im Hof 5
— Karl, Wwe., Milchhdlr., Im Hof 5, F 251 25
— Konstantin, Fabrikarbeiter, Goethestr. 11
— Ludwig, Wwe., Wald, Scheidterbachstr. 9
— Otto, Fabrkt., T/F. Gebr. F., Ohligs, Grünstr. 36
— Otto, Galvaniseur, Ohligs, Höhscheiderstr. 64
— Otto, Schlosser, Höhscheid, Ohligserstr. 91
— Paul, Kurzw.-Hdlr., Brühlerstr. 97
— Paul, Präger, Gräfrath, Schweizerstr. 13
— Paul, Schleifer, Höhscheid, Messerstr. 50
— Peter, Schlosser, Wald, Behringstr. 4
— Walter, Wwe., Bergstr. 36a
— Wilhelm, Lagerist, Burgstr. 96
Fuchs, Wilhelm, Schleifer, Ohligs, Weyer 80
— Wilh., Straßenbahnwagenf., Wald, Frankenstr. 52
— Wilhelm, Straßenbahnwagenf., Wa., Unionstr. 7
— Wilhelm, Arbeiter, Wald, Altenhoferstr. 47
Fuchte, Fritz, Zigarrengesch., Wald, Beethovenstr. 18
— Walter, Ausmacher, Wald, Beethovenstr. 18
Fuck, Artur, Fabrikarbeiter, Stöcken 30
— Gerh., Dreher, Stöcken 30
— Wilhelm, Schlosser, Stöcken 30
Fudickar, Ernst, Fabrikarbeiter, Wald, Frankenstr. 29
— Hermann, Packer, Gräfrath, Rheinstr. 11
Fück, Peter, Marktmeister, Turmstr. 5
Führer, Ernst, Klempner, Bockerterstr. 94
Füllbeck, Alfred, Fabrikarbeiter, Ohligs, Roonstr. 18
— Bernhard, Wwe., Ohligs, Herzogstr. 13
— Eugen, Former, Hauptstr. 284
— Fritz, Kassenbote, Klingenstr. 186
— Klara, Kolonialw.-Handl., Kölnerstr. 123
— Ludwig, Gewerbeoberlehrer, Höhsch., Börsenstr. 97
— Max, Fabrikarbeiter, Ohligs, Poststr. 31
— Paul, Arbeiter, Finkenstr. 26
— Paul, Schleifer, Ohligs, Bäckershof 12
— Rudolf, Fabrikarbeiter, Ohligs, Bäckershof 12
— Rudolf, Kolw.-Hdlg., Ohligs, Bismarckstr. 42
— Walter, Nickelpolierer, Ohligs, Taubenstr. 27
— Walter jr., Nickelpolierer, Oh., Deusbergerstr. 77
Füllegrabe, Otto, Konfitürengesch., Oh., Jägerstr. 7, F 328 75
Füllenbach, Balthasar, Wwe., Höhscheid, Wüstenhof 9
— Walter, Schleifer, Höhscheid, Wüstenhof 9
Fülling, Ernst, Arbeiter, Ohligs, Bavert 57
— Ernst, Bauarbeiter, l. Feld 7
— Ernst, Fbrkt., T/F. Ernst F. & Co., Wupperstr. 141
*Ernst Fülling & Co., Rasierm.-Fabr., (Ernst F.), Wupperstr. 141, F 231 74
Fülling, Friedr., Arbeiter, Busch 34
— Hermann, Pol.-Hauptwachtmstr., Höhscheid, Kottermühlenstr. 16
— Karl, Schleifer, Gräfrath, Nümmen 34
*Fülling & Wagner, Federfabrik (Paul W.), Wald, Hauptstr. 267, F 259 45
Fürst, Franz, Reisender, Wald, Frankenplatz 5
— Franz, Kaufmannsgeh., Wald, Irlerstr. 14
— Josef, Schuhmacher, Wald, Irlerstr. 14
— Josef jr., Schleifer, Wald, Irlerstr. 14
Fürth, Paul, Ausmacher, Wald, Altenhoferstr. 36
Füseler, Ernst, Fabrikarbeiter, Ohligs, Gellertstr. 16
— Friedr., Nickelpolierer, Ohligs, Schwanenstr. 89
— Hugo, Nickelpolierer, Ohligs, Schwanenstr. 89
Füsenich, Therese, Ordensschwester, Schützenstr. 217/219
Füser, Friedr., Bonbonkocher, Gräfrath, Solingerstr. 65
— Josef, Fabr.-Arb., Gräfrath, Haanerstr. 39a
— Max, Schleifer, Ohligs, Virchowstr. 19
— Otto, Scherenkontrolleur, Ohligs, Fichtestr. 7
— Peter, Wwe., Ohligs, Talstr. 62
— Reiner, Wwe., Ohligs, Mittelstr. 25
Füßl, Konrad, Schuhmacher, Ohligs, Kölnerstr. 22
Füßel, Elly, Putzgesch., Ohligs, Düsseldorferstr. 31, F 328 91
Füth, Ernst, Fabrikleiter, Höhsch., Katternbergerstr. 148
— Walt., Bäckerei, Höhsch., Hoffenhauserstr. 14, F 254 73
Fuhg, Ant., Portier u. Zigarettengesch., Brühlerstr. 73
Fuhlendorf, Karl, Redakteur, Oh., Mankhauserstr. 38
Fuhrmann, August, Arbeiter, Schwesterstr. 1
— Albert, Ingenieur, Ohligs, Weyer 7
— August, Wwe., Gräfrath, Schweizerstr. 9
— Ernst, Zimmerer, Blumenstr. 43
— Eugen, Straßenbahnführer, Burgstr. 21
— Julius, Walzer, Ohligs, Oberwalderstr. 12
— Karl, Kaufmann, Weststr. 25a
— Paul, Kaufmann, Kirbergerstr. 13
— Paul, Kaufmann, Schützenstr. 36
— Robert, Zimmerer, Augustastr. 7
— Wilh., Kaufmann, Schützenstr. 188
*Fuhrmann & Maibaum, G. m. b. H., elektr. chem. Fabr., Höhscheid, Katternbergerstr. 95, F 256 86
Funccius, Gustav, Wwe., o. G., Wald, Holz 1
— Siegfried, Techniker, Wald, Holz 1
Funk, Alb., Anstreichermstr., Augustastr. 28, F 212 36
— Alfred, Gärtner, Höhscheid, Neustr. 31
— August, Reider, Ohligs, Hackhauserstr. 35
— Emil, Fabr.-Arb., Höhscheid, Mittelhöhscheid 7
— Emil, Kreisdesinfektor, Ohligs, Moltkestr. 22
— Eduard, Arbeiter, Ohligs, Verlach 9
— Eduard jr., Forstarbtr., Ohligs, Verlach 9
— Ernst, Auto-Transp., Oh., Hildenerstr. 3, F 323 04
— Ernst, Damasz.-Anst., Wa., Beethovenstr. 98, F 219 90
— Ernst, Schleifer, Ohligs, Hackhauserstr. 35

Universitäts- und Landesbibliothek Düsseldorf
Stadtarchiv Solingen

Funk, Ferd., Schalenschilderer, Ohligs, Eintrachtstr. 13
— Friedrich, Erdarbtr., Ohligs, Heide 6
— Friedrich, Tagelöhner, Ohligs, Verlach 12
— Heinrich, Lehrer, Gräfrath, Zeppelinstr. 379
— Hugo, Desinfektor, Ohligs, Weyerstr. 21,
— Hugo, Wärter, Höhscheid, Bahnstr. 3
— Horst, Nagler, Höhscheid, Geilenberg 4
— Johann, Fabrikarbeiter, Ohligs, Eintrachtstr. 1
— Johann, Fabr.-Arb., Ohligs, Wiefeldick 22
— Johann, Schleifer, Wupperstr. 97
— Josef, Erdarbeiter, Ohligs, Verlach 9
— Karl, Frau, Hebamme, Wald, Schlagbaumerstr. 46, F 229 17
— Karl, Schleifer, Wald, Schlagbaumerstr. 46
— Karl, Straßenbahnführer, Ohligs, Junkerstr. 42
— Karl sen., Fabr.-Arb., Wald, Kleinestr. 29
— Matthias, Packer, Wald, Hauptstr. 55
— Max, Reider, Ohligs, Düsseldorferstr. 70
— Nik., Textilw., Hauptstr. 232 u. 220, F 253 94
— Paul, Reider, Ohligs, Kölnerstr. 47
— Robert, Reider, Ohligs, Bismarckstr. 90
— Theodor, Wwe., Ohligs, Scheiderstr. 16
— Wilhelm, Fabr.-Arb., I. Feld 6
— Wilhelm, o. G., Wachtelstr. 12
— Wilhelm, Wwe., Ohligs, Oberwalderstr. 17
— Willi, Damaszierer, Wald, Beethovenstr. 98
— Willi, Polizei-Obermeister, Claubergerstr. 16
— Willy jr., Monteur, Unnersberg 59
Funke, August, Härter, Höhscheid, Pilghauserstr. 43
— Ernst, Schleifer, Höhscheid, Rölscheiderstr. 15
— Friedrich, Former, Wald, Dültgenstal 11
— Friedrich, Steuerassistent, Blumenstr. 43
— Fritz, Schleifer, Höhscheid, Morgenstr. 17
— Heinrich, Autovermiet., Brückenstr. 19, F 225 55
— Heinrich, Chauffeur, Gräfrath, Zeppelinstr. 86
— Heinrich, Schleifer, Höhscheid, Rölscheiderstr. 15
— Heinrich, Wwe., Höhscheid, Rölscheiderstr. 15
— Karl, Arbeiter, Brüderstr. 45
— Karl, o. G., Wald, Heidstr. 12b
— Karl, Schleifer, Bockerterbusch 5
— Karl, Werkmstr., Höhscheid, Pilghauserstr. 43
— Karl, Wwe., Höhscheid, Oben-Pilghausen 78
— Louis, Wwe., Höhscheid, Pilghauserstr. 43
— Paul, Schleifer, Wald, Südstr. 3
— Robert, Schlosser, Schützenstr. 66c
— Theodor, Wwe., Dornsiepen 24
— Walter, Schleifer, Wald, Zeppelinstr. 32
— Wilhelm, Arbeiter, Ohligs, Weyer 1
— Wilhelm, Heizer, Herderstr. 8
— Wilhelm, Polierer, Höhscheid, Morgenstr. 8a
— Wilhelm, o. G., Wald, Lindersberg 4
— Wilhelm, Vernickler, Brückenstr. 19, F 225 55
— Willy, Schleifer, Höhscheid, Rölscheiderstr. 15
Funken, Heinr., Nagler, Wald, Dönhoffstr. 9
— Paul, Meister, Wald, Friedrich-Wilhelmstr. 93
Funkenhaus, Wilh., Bahnarbtr., Nordstr. 38
Furchner, Paul, Schneider, Ohligs, Tunnelstr. 25
Furthmann, Ferdinand, Hausierer, Oh., Bismarckstr. 31
— Ferdinand, Prokurist, Ohligs, Friedenstr. 83
— Friedrich, Wwe., Ohligs, Bismarckstr. 67
— Gustav, o. G., Wald, Körnerstr. 11
— Jakob, Fabr.-Arb., Ohligs, Niederstr. 4
— Joh., Spediteur, T/F. Wilhelm Weber, Hochstr. 23, F 201 28
— Karl, Fabr.-Arb., Höhscheid, Unten-Höhscheid 20
— Karl, Feiler, Höhscheid, Brücke 8
— Karl, Landwirt, Oh., Oben-Mankhaus 24, F 325 31

**Rudolf Furthmann** Sol.-Ohligs Großbäckerei Wilhelmstr. 25 F 338 02

Furthmann, R., Wwe., Bäckerei, Ohligs, Wilhelmstr. 25, F 338 02
— Rud., o. G., Wald, Körnerstr. 11
— Wilh., Wwe., Ohligs, Wilhelmstr. 25
Fuß, Emil, Fabrikmeister, Ohligs, Rosenstr. 9
— Erich, Härter, Ohligs, Poststr. 50
— Ewald, Schleifer, Höhscheid, Mittel-Katternberg 6
— Friedrich, Vertreter, Ohligs, Fürkerfeldstr. 7
— Johann, Arbeiter, Höhscheid, Haalsiepen 4
— Karl, Fabr.-Arb., Wald, Brunnenstr. 10
— Matthias, Arbeiter, Düsseldorferstr. 75
— Max, Fabr.-Arb., Ohligs, Poststr. 50
— Paul, Metzgerei, Ohligs, Junkerstr. 3, F 333 22
— Rich., Fabr.-Arb., Unnersberg 15
— Walter, Schleifer, Höhscheid, Mittel-Katternberg 6
Fußangel, Joh., Fabr.-Arb., Höhscheid, Neuenhaus 1
Fußhöller, Ferd., Tabakgroßhdlg., Müngstenerstr. 19, F 241 81
Fußhöller, Josef, Wwe., Müngstenerstr. 19
Fußholz, Albert jr., Arbeiter, Höhscheid, Holzkamp 7
— Albert sen., Reider, Höhscheid, Holzkamp 7
— August, Schreiner, Höhscheid, Bahnstr. 15
— August, Schreiner, Höhscheid, Bahnstr. 15
— Karl, Gärtnerei, Höhscheid, Holzkamp 15
— Wilhelm, Reider, Höhscheid, Holzkamp 15
Fußwinkel, Jul., Fabr.-Arb., Wald, Schulstr. 23a
— Karl, Schleifer, Ohligs, Uferstr. 60
— Willy, O.Kr.-Kassenbeamt., Ohligs, Republikstr. 2
Fuxen, Nik., Arbeiter, Grünewalderstr. 46a

## G

Gabb, Heinr., Fabr.-Arb., Florastr. 18
— Valentin, Steinhauer, Moltkestr. 28
Gabe, Max, Lehrer, Gräfrath, Solingerstr. 61
Gabelmann, Andreas, Invalide, Wald, Feld 2
— Otto, Arbeiter, Wald, Feld 2
Gabler, Jakob, Steinhauer, Gasstr. 5b
— Math., Steinhauer, Burgstr. 96
— Rudolf, Pol.-Oberwachtmstr., Maltheserstr. 25
Gabriel, August, Werkhelfer, Höhscheid, Bahnstr. 65
— Emil, Lehrer, Höhscheid, Börsenstr. 158a
— Karl, Schornsteinfegermstr., Gräfrath, Wasserstr. 23 F 234 11
— Paul, Invalide, Wald, Wiesenstr. 23a
Gadringer, Karl, Metzgerei, Wald, Hauptstr. 41
Gaebeler, Fritz, Wwe., Wald, Adlerstr. 5, F 214 40
Gäde, Erich, Kaufmann, Kölnerstr. 144
Gädig, Friedrich, Former, Moltkestr. 26
Gädigk, Paul, Former, Wald, Schlagbaumerstr. 54
Gämlich, Ernst, Graveur, Hauptstr. 7
— Ernst, Wwe., Hauptstr. 7
Gaentsch, R., Fabr.-Arb., Wa., Richard-Wagnerstr. 80
Gärtner, Adolf, Wwe., Grünewalderstr. 5b
— Ernst, Schleifer, Fritz-Reuterstr. 33
— Franz, Kutscher, Südstr. 17
— Friedr., Invalide, 2. Eiland 16
— Friedr., Schleifer, Höhscheid, Bogenstr. 35
— Fritz, Wwe., Wald, Beethovenstr. 82
— Heinrich, Schlosser, Höhscheid, Köcherstr. 26
— Karl, Fabrkt., Oh., Dunkelnbergerstr. 63a, F 325 80
— Karl, Monteur, Höhscheid, Köcherstr. 26
— Karl, Reisender, Ritterstr. 20
— Paul, Packer, Ohligs, Bavert 47
Gagaik, August, Invalide, Hofstr. 6
— Otto, Straßenbahnführer, Schillerstr. 72
Gajdzinski, Jakob, Monteur, Höhscheid, Köcherstr. 46
— Paul, Fabr.-Führer, Höhscheid, Köcherstr. 46
Gall, Otto, Fabr.-Meister, Am Stockamp 2
Galla, Emil, Fabr.-Arb., Sturmsloch 3
Galland, Paul, Wwe., Wald, Krautstr. 12
Galle, Ernst, Heimarbtr., Gasstr. 41
— Karl, Wwe., Gasstr. 45
Galletsch, Jak., Wwe., Gottfried-Kinkel-Weg 18
Gallinger, Heinr., Bauarbtr., Oh., Maubeshauserstr. 39
*Gallito, Stahlwarenfabrik, Exp. Alfons Kehlen, Beckmannstr. 7, F 242 63
Gallmann, Josef, Straßenbahnf., Oh., Friedenstr. 137
— Wilh., Kassenbote, Ohligs, Schnitterstr. 5
— Willy, Vertreter, Ohligs, Freiheitstr. 21
Gallmüller, Gottfried, Inv., Ohligs, Düsseldorferstr. 43
— Max, Lagerarbeiter, Ohligs, Grünstr. 23
— Oskar, Bauarbeiter, Ohligs, Grünstr. 23
Galuba, Leo, Zahntechniker, Gasstr. 67
— Wladislaus, Arbeiter, Gasstr. 67
Ganahl, Jos., Gipser, Dorperhof 41
Ganns, Karl, Buchhalter, Bismarckstr. 142
Gans, Eugen, Fabr.-Arb., Wald, Ehrenstr. 2
— Johann, Wwe., Wald, Hauptstr. 220a
— Math., Wwe., Ohligs, Oststr. 32
— Peter, o. G., Ohligs, Dunkelnbergerstr. 59
Ganscheid, Friedr., Wwe., Ohligs, Laibacherstr. 12
Ganscheidt, Karl, Scherenkontrolleur, Oh., Niederstr. 7
Gansdorf, Erich, Schleifer, Claubergerstr. 83
— Erwin, Schlosser, Erbenhäuschen 88
— Eugen, Schleifer, Am Kannenhof 63
— Gustav, o. G., Südstr. 14
— Karl, Schläger, Wald, Lehn 9
Gansen, Jakob, Wwe., Teichstr. 7a
Gardeweg, Wilh., Eis.-Arbtr., Schaberg 32
Garke, Otto, Schlosser, Wald, Hauptstr. 90
Garpheide, Auguste, Wwe., Kannenbrühl 8
— Fritz, Dr., Referendar, Kannenbrühl 8, F 255 24
Garschagen, Adolf, Bäcker, Gräfrath, Solingerstr. 47
— Elisabeth, Schwester, Müngstenerstr. 41
— Julius, Wwe., Müngstenerstr. 41
Garschagen, Paul, Kaufmann, Ohligs, Prinzenstr. 2
— Paul, Prokurist, Florastr. 80
Garthaus, Emil, Arbeiter, Ohligs, Bech 25a
Gartze, Ernst, Betriebsleiter, Wald, Mozartstr. 18
— Otto, Maschinenfbr., Moselstr. 16, F 228 09
— Walt., Vertreter, Wilhelmstr. 27, F 206 05
Gartzen, Gust., Fbr., Wa., Wittkullerstr. 43, F 215 25
Garweg, Adolf, Gewerbeoberlehrer, Oh., Hildenerstr. 48
— Hans, Anstreicher, Roonstr. 23a
— Max, Kaufmann, Ohligs, Weyer 12
Garze, Ernst, Wwe., Weyersbergerstr. 18
— Max, Photograph, Blumenstr. 3
— Minna, o. B., Cronenbergerstr. 30
— Rich., o. B., Brühlerstr. 158
— Richard, Schlosser, Paulstr. 12
Gasmüller, Aug., Arbeiter, Theegarten 5
— Aug., Wwe., Cronenbergerstr. 22

*Ewald Gasmüller SOL.-OHLIGS Fürkerstr. 43 F 328 34
Spezialfabrik für Scheren

Gasmüller, Ludwig, Schleifer, Ohligs, Südstr. 72
— Max, Schleifer, Ohligs, Richratherstr. 7
**Gas-, Wasser- und Elektrizitätswerk** (siehe Behörden) **Inserat hintere innere Deckelseite**
Gaschk, Erich, Fuhrmann, Gräfrath, Gerberstr. 5
Gasper, Fritz, Schuhmacher, Wald, Oben-Itter 2
— Heinr., Arbeiter, Ohligs, Teichstr. 29
— Heinrich, Wwe., Höhscheid, Oben-Pilghausen 105
— Paul, Schleifer, Höhscheid, Oben-Pilghausen 105
Gaß, Georg, Maurer, Stöckerberg 34
— Georg jr., Fabr.-Arb., Stöckerberg 34
— Max, Fabr.-Arb., Dorperstr. 38a
Gassert, Karl, Nachtwächter, Ohligs, Spichernstr. 4
Gaßmann, Albert, Schleifer, Ohligs, Talstr. 85
— Heinrich, Maurer, Gartenstr. 20
— Otto, Arbeiter, Claubergerstr. 19
Gaßmüller, Willy, Schleifer, Ohligs, Bergstr. 17
Gast, Wilh., Kontrolleur, Ohligs, Mankhauserstr. 25
Gaster, Ferd., Wwe., Kolonialw., Wirtin, Ohligs, Dunkelnbergerstr. 17, F 321 23
Gath, Christian, Schuhmacher, Ohligs, Eichenstr. 38
— Karl, Schleifer, Ohligs, Blücherstr. 17
— Karl, Schuhmacher, Ohligs, Eichenstr. 38
von zur Gathen, August, Wwe., Gräfrath, Bogenstr. 28
— Franz, Kaufmann, Mainstr. 6
— Friedr., Ausmacher, Ohligs, Freiheitstr. 28
— Karl, Drehermstr., Gräfrath, Solingerstr. 15
— Karl, Fabrikant, J/F. Wilh. v. z. G., Weyerstr. 27, F 250 12
— Max, Kaufmann, Weststr. 9
— Otto, Anstreicher, Ohligs, Weyer 106
— Walter, Wwe., Weststr. 9
*Wilh. von zur Gathen, Stahlwarenfabrik — Export, (Karl v. z. G.), Elisenstr. 8, F 250 11/12
von zur Gathen, Wilh., Wachtmstr., Grä., Haanerstr. 1
— Wilh., Wwe., Ohligs, Grünstr. 34
Gathmann, Friedr., Reider, Ohligs, Wörthstr. 22
— Heinr., Gießer, Wald, Kamperstr. 2
Gatzen, Karl, Fabrikgeh., Florastr. 75
— Karl, Wwe., Florastr. 75

*Carl Gatzke Edelstahl für alle Zwecke Flurstraße 2 F 204 72

Gatzke, Karl, Agent, Flurstr. 2
— Herta, Musiklehrerin, Flurstr. 2, F 204 72
— Paul, Kaufmann, Kölnerstr. 92
Gauditz, Karl, Bauhilfsarbeiter, Meisenburg 6
Gauer, Alfons, Lehrer, Claubergerstr. 26
— Josef, Angestellter, Schützenstr. 80
— Nikolaus, Konrektor, Claubergerstr. 26
Gauert, Klara, Schwester, Wald, Steinstr. 19
— Otto, Schleifer, Wald, Wiedenkamperstr. 7
Gaulke, Aug., Schuhmacher, Ohligs, Südstr. 37
— Ernst, Abzieher, Ohligs, Kölnerstr. 76
— Heinrich, Fabr.-Arb., Ohligs, Südstr. 5
— Karl, Schuhmachergehilfe, Ohligs, Barl 27
— Rich., Fabr.-Arb., Ohligs, Südstr. 5
— Richard, Schneider, Ohligs, Talstr. 75
Gaumitz, Helmut, Dr. med., Kreiskom.-Arzt, Wald, Henriettenstr. 15
Gausen, Jakob, Gärtner, Bismarckstr. 14
Gauterin, Fritz, Kaufm., Wa., Frankenstr. 98, F 230 95
Gawinsky, Peter, Kraftf., Katternbergerstr. 124
Gawlak, Anton, Schreinergef., Schützenstr. 227
Gay, Hermann, Metzger, Ohligs, Bogenstr. 4
Gayko, Otto, Ehefrau, Ohligs, Bismarckstr. 61
Gebauer, Johannes, Wwe., Wald, Gothenstr. 16
Gebel, Ernst, Gärtner, Friedrich-Engels-Weg 3

Universitäts- und Landesbibliothek Düsseldorf
Stadtarchiv Solingen

Gebhardt, Alfred, Wwe., Ohligs, Mangenbergerstr. 55
— Emil, Pfarrer, Gräfrath, Zeppelinstr. 97, F 215 30
— Katharina, Wwe., Höhscheid, Steinstr. 14
— Wilh., Geschäftsführer, Ohligs, Weyer 25
— Wilhelm, Schleifer, Ohligs, Kleine Kamperstr. 11
Gebien, Kurt, Schlosser, Wald, Altenhoferstr. 96a
Gebler, Reinh., Gesch.-Führer, Ohligs, Grünstr. 38
Gebühr, Berth., Straßenbahner, Goethestr. 3
Gechter, Hermann, Dachdecker, Augustastr. 52
— Robert, Arbeiter, Ohligs, Bergstr. 19
— Robert, Wwe., Ohligs, Kölnerstr. 36
Geck, Adolf, Vulkanisieranst., Schützenstr. 88, F 242 95
— Anton, Geschäftsf., Schützenstr. 28, F 210 02
Gedig, Hermann, Fabr.-Arb., Ohligs, Schützenstr. 2
— Hermann, Werkmstr., Ohligs, Hasselstr. 12
Geelen, Hubert, Fabr.-Arb., Ohligs, Wilzhaus 4
— Karl, Schlosser, Weyersbergerstr. 47
van Geenen, Johannes, Schlosser, Ohligs, Itterstr. 38
— Max, Wwe., Ohligs, Weyer 56
Geffgen, August, Schleifer, Höhsch., Untenkatternberg 3
— Herm., Schleifer, Höhscheid, Neuenhoferstr. 107
Gehlen, August, Bäcker, Wald, Hauptstr. 245
— Aug., o. G., Wald, Becherstr. 1
— Ernst, Bäckerei, Wald, Becherstr. 1, F 217 92
— Ernst, Wwe., Ohligs, Herzogstr. 80
— Heinrich, Althdlr., Im Hof 11, F 241 03
— Jul., o. G., Ohligs, Mangenbergerstr. 2
— Richard, Bäcker, Wald, Tiefendickerstr. 13
— Walter, Handl.-Geh., Ohligs, Mangenbergerstr. 2
von Gehlen, Konrad, Wwe., Höhscheid, Köcherstr. 14
Gehlhausen, Ewald, Fabr.-Arb., Schillerstr. 36
— Heinr., Wwe., An den Pappeln 3
— Julius, Arbeiter, Wald, Kleinenbergerstr. 5
— Jul., o. G., Grünewalderstr. 89
Gehrmann, Albert, Former, Wupperstr. 21
— Aug., Former, Cronenbergerstr. 129
— Franz, Fabr.-Arb., Schützenstr. 82a
— Hugo, Arbeiter, Ohligs, Poschheide 20
— Otto, Arbeiter, Burgstr. 98
Gehrke, Hermann, Drechsler, Wald, Kleinenberg 13
Geibel, Willi, Betriebsleiter, Ohligs, Bergstr. 3
Geiben, Ernst, Fabrikant, T/F. N. G. & Söhne, Ritterstr. 40, F 239 09
— Johann, Fabrikant, T/F. N. Geiben & Söhne, Bülowstraße 35, F 254 27
— Paul, Schlosser, Ritterstr. 42
*N. Geiben & Söhne, Gesenkschmiede, (Joh. u. Ernst G.), Ritterstr. 42, F 239 09
**Geiger, Karl, Schreinermeister, Sol.-Ohligs, Hauptstraße 37, F 338 34, Spez.: Stahldrahtmatratzen** wohnt: Junkerstr. 34
Geiger, Karl jr., Schreiner, Ohligs, Wörthstr. 8
— Wilhelm, Schreiner, Ohligs, Junkerstr. 35
Geigis, E., Instrumentenm., Grä., Oben-Flachsberg 69
— Erich, Buchhalter, Gräfrath, Oben-Flachsberg 69
*Friedrich Geigis, Chir. Instrumentenfabr., Gräfrath, Oben-Flachsberg 69, F 217 84
Geilenkirchen, Josef, Arbeiter, Wald, Zwergstr. 2
— Otto, Schleifer, Höhscheid, Neuenhoferstr. 89
— Otto, Schleifer, Höhscheid, Hoffnungstr. 29
Geilhausen, Alwill, Straßenm., Schwertstr. 8
— Edmund, Maschinist, Schützenstr. 95
— Heinr., Postschaffner, Beckmannstr. 79a
— Richard, Friseur, Kotterstr. 60, F 240 00
Geipel, August, Kunstgewerbler, Cronenbergerstr. 47
Geis, Artur, Maurer, Ohligs, Hasselstr. 18
— August, Schreinerei, Fritz-Reuterstr. 1
— Eugen, Werkmstr., Grünewalderstr. 108
— Franz, Maurer, Wald, Mangenbergerstr. 98
— Josef, Reider, Lerchenstr. 19
— Josef, Ehefrau, Wald, Dammstr. 1
— Karl, Maurer, Dornsiepen 19
— Paul, Feiler, Lerchenstr. 19
— Rich., Bauunternehmer, Wald, Sternstr. 2, F 235 92
— Rudolf, Schleifer, Weinsbergtalstr. 79
— Rudolf, Wwe., Lerchenstr. 19
— Wilh., Ehefrau, Kölnerstr. 97
Geisbusch, Karl, Autoverm., Liebknechtplatz 18, F 203 02
Geisen, Gerhard, Rentner, Bünkenberg 11
— Karl, Schleifer, Bünkenberg 11
— Meta, Buchhalterin, Goebenstr. 8
— Otto, Reider, Weinsbergtalstr. 69
Geisenheimer, Leo, Wwe., Weyerstr. 13, F 250 73
Geisler, Kurt, Erdarbeiter, Kasernenstr. 30a
**Dr. med. Otto Geisler**, Augenarzt, Sprechst.: 8—11½ u. 14½—17 Uhr, Kurfürstenstr. 6, F 210 94
Geisler, Wilh., Werkmeister, Katternbergerstr. 81
Geiß, Heinrich, Maurer, Wald, Hauptstr. 269
Geiß-Bender, Fr., Schulrat, Hippergrund 23, F 223 25
Geißel, Friedrich, Fabr.-Arb., Wald, Buchenstr. 9
— Friedrich, Wwe., Ohligs, Haanerstr. 92
Geißler, Bruno, Ehefrau, Wald, Frühlingstr. 30
— Christian, Gießer, Wald, Körnerstr. 10
— Erich, Fabr.-Arb., Wald, Körnerstr. 10
— Gerhard, Prokurist, Klingenstr. 27
— Wilh., Reider, Höhscheid, Steinendorf 11
— Wilh., Schleifer, Höhscheid, Steinendorf 11
Geisweit, Ernst, Schleifer, Wald, Eschbachstr. 32a
Geitmann, Hugo, Reisender, Höhscheid, Lindenstr. 4
— Jos., Maurer, Höhscheid, Lindenstr. 2
Geitz, Andreas, Maurer, Ohligs, Poschheide 21
— Hugo, Ehefrau, Wald, Parallelstr. 15
Geldermann, Anton, Ablader, I. Feld 16
— Herm., Fuhrknecht, Brühlerstr. 34
— Tillmann, Wwe., Ohligs, Weyerstr. 19
Geldmacher, Alfred, Schleifer, Blumenstr. 47
— Aug., Bauarbeiter, Wald, Mangenbergerstr. 26
— Aug., Fabr.-Arb., Ohligs, Sternstr. 2
— Erich, Fabr.-Arb., Wald, Mittel-Gönratherstr. 1
— Erich, Fbkt., T/F. Gebr. G., Wald, Herbergerstr. 48
— Erich, Elektromonteur, Bleichstr. 1
— Erich, Schleifer, Lindenweg 21
— Ernst, Fbkt., T/F. Gebr. G., Wa., Frankenstr. 13
— Ernst, Schwertfeger, Lindenweg 28
— Erwin, Dachdecker, Ernst-Moritz-Arndt-Weg 15
— Eugen, Rohrschneider, Ohligs, Weyer 108
— Erich, Fabr.-Arb., Birkerstr. 4
— Friedrich, Architekt, Wald, Lucasstr. 5
— Friedrich, o. G., Cronenbergerstr. 133
— Fritz, Fuhrmann, Wald, Eschbachstr. 63
— Fritz, Gravieranst., Weststr. 22, F 253 90
— Fritz, Werkmstr., Cronenbergerstr. 121
— Fritz, Wwe., Weststr. 19
*Gebr. Geldmacher, Rasierm.-Fabr., (Ernst u. Erich G.), Wald, Behringstr. 37, F 240 86
Geldmacher, G., Wwe., Rentnerin, Grä., Blumenstr. 4
— Jul., Wwe., Kolonialw., Kasernenstr. 11, F 251 71
— Karl, Ausmacher, Wald, Behringstr. 2
— Karl, Fabr.-Arb., Wald, Kreuzstr. 5
— Karl, Fabr.-Arb., Wald, Mangenbergerstr. 28
— Karl, o. G., Wald, Altenhoferstr. 2b
— Kurt, Kaufmann, Birkerstr. 3
— Max, Wwe., Gräfrath, Blumenstr. 4
— Otto, Cementier, Gräfrath, Unten zum Holz 25
— Otto, Nagler, Ohligs, Ulmenstr. 6
— Otto, o. G., Gräfrath, Maienstr. 2
— Otto, Wwe., Zigarrengesch., Kölnerstr. 48, F 208 51, Wohn.: Birkerstr. 3
— Paul, Ausmacher, Wald, Altenhoferstr. 2b
— Paul, Nagler, Schlickerweg 9
— Reinh., Rasiermesserschleiferei, Wald, Behringstr. 9, F 253 79
— Reinh., Schleiferei, Blumenstr. 47, F 227 25
— Reinh. jr., Schleifer, Blumenstr. 47
— Reinh., Wwe., Wald, Herbergerstr. 48
— Wilh., Schleifer, Wald, Beethovenstr. 57
— Willi, Arbeiter, Wald, Wittkullerstr. 129a
Geldsetzer, Johann, Ehefrau, Friedrichstr. 5
— Karl, Musik- u. Gesanglehrer, Wa., Scheiderstr. 29
— Karl, Reichsbahner, Wald, Locherstr. 69
— Richard, Fabr.-Arb., Wald, Tiefendickerstr. 36
— Robert, Maurerpolier, Wald, Beethovenstr. 90
Gelhausen, Aug., Straßenb., Ernst-Moritz-Arndt-Weg 5
— Emil, Kontrolleur, Beckmannstr. 67
— Gustav, Darhalter, Wald, Ringstr. 46
— Werner, Schläger, Wald, Ringstr. 46
Gellert, Friedr., Fabr.-Arb., Ohligs, Dahlerfeldstr. 34
Gellhausen, Herm., Fabr.-Arb., Kirchstr. 34
— Herm., Kohlenhdlg., Wald, Werderstr. 1
— Karl, Kolonialw. u. Metzgerei, Wald, Werderstr. 1, F 252 32
— Paul, Gemüsehdlr., Wald, Altenhoferstr. 57
Gelpke, Gustav, Ehefrau, Kölnerstr. 92
— Louis, Wwe., Wald, Sandstr. 7
— Paul, Fbr., Wald, Sandstr. 7, F 245 02
van Gels, Aloysius, Schuhmacherei, Wa., Frankenstr. 46
— Bernhard, Wwe., Vereinstr. 34
— Erich, kaufm. Angest., Wald, Freiligrathstr. 5
— Hubert, Invalide, Wald, Frankenstr. 46
— Josef jr., Packer, Wald, Fuhr 15
— Josef, Wwe., Wald, Fuhr 15
— Lambert, Wwe., Wald, Frankenstr. 46
Georgi, Kurt, Geschäftsf., Ohligs, Rathausstr. 14, F 331 24 u. 328 53
Geppert, Albert, Kaufmann, Ohligs, Marktstr. 5
Gerbig, Johannes, Schuhmachermstr., Kronenstr. 14
Gerbig, Johannes jr., Schuhmacher, Kronenstr. 14
Gerbracht, Emil, Gravieranst., Hauptstr. 126, F 259 60, Werkst.: Blumenstr. 81
— Gustav, Schmied, Schaberfeld 24
*Heinrich Gerbracht, Schreibwarenhdlg., Kölnerstr. 96 u. Nordwall 22/24, F 222 05
Gerbracht, Heinr., Wwe., Dorperstr. 16
— Max, Postassist. u. Feinkosthaus, Beckmannstr. 94, F 247 20
— Paul, Schneidermstr., Oststr. 33
— Wilh., Schneidergef., Wald, Behringstr. 51
Gerdesmann, Lebrecht, Schmied, Wald, Backesheide 1
Gerhard, Friedrich, Arbeiter, Ohligs, Bismarckstr. 14


**J. W. Gerhard**
Kaufmännische Privatschule
Gründliche und schnellfördernde Kurse nach leicht faßlicher und praktischer Methode.
Für ältere und jüngere Damen und Herren.
Honorar in bequemen Teilzahlungen.
Tages- und Abendkurse. Eintritt jederzeit.
Solingen, Sonnenstr. 18 F 251 82


Gerhard, Paul, Kaufmann, Ohligs, Weststr. 5
*Paul Gerhard, Wirt, Schützenstr. 204, Städt. Volksgarten, F 254 48
Gerhards, Alfred, Weichensteller, Weststr. 4
— August, o. G., Wald, Eschbachstr. 98
— Emil, Kreisb.-Schaffner, Karl-Marx-Allee 29
— Ernst, Autoschaffner, Bergstr. 34a
— Ernst, Fab.-Führer, Gräfrath, Unten-Flachsberg 13
— Ernst, Wwe., Höhscheid, Oben-Pilghausen 90
— Franz, Lokom.-Führer, Ohligs, Feldstr. 22
— Friedr., Fabr.-Arb., Unnersberg 56
— Friedr., Wwe., Burgstr. 8
— Friedrich, Wwe., Gräfrath, Eckstumpf 3
— Fritz, Schleifer, Emilienstr. 6
— Heinrich, Rangiermstr. a. D., Höhsch., Holzkamp 14
— Joh., Wwe., Kullerstr. 116
— Karl, Kaufm., J/F. Ernst Lohr, Hauptstr. 136/138
— Karl, Schleifer, Ohligs, Baverterstr. 53
— Karl, Wwe., Wald, Beethovenstr. 57
— Otto, Fabr.-Arb., Wald, Eigen 14
— Paul, Verm.-Techn., Schulstr. 39
— Rud., Schleifer, Grünbaumstr. 18
— Rud., Versandleiter, Karl-Marx-Allee 37
— Wilh., Hefteebr., Wald, Krausen 12, F 215 79
Gerhardt, Friedr., Heizer, Wald, Eschbachstr. 63
— Karl, Wwe., Kronenstr. 18
— Philipp, Arbeiter, Wald, Fuhr 18
Gerhardts, Friedr., Hilfspacker, Gräfrath, Haanerstr. 5
— Hermann, Schleifer, Wald, Beethovenstr. 4a
— Karl, Arbeiter, Wald, Kleinenbergerstr. 28
— Paul, Schläger, Scharfhausen 27
— Wilhelm, Dreher, Wald, Beethovenstr. 4a
Gerhardtz, H., Hornschneiderei, Oh., Dahl 14, F 324 66
— Karl, Vertreter, Ohligs, Birkenstr. 5
— Kuno, Fabr.-Geh., Ohligs, Dahl 14
Gerhartz, Alb., Bürstenmacher, Hauptstr. 196a
— Erwin, Schlosser, Hauptstr. 196a
— Hermann, Fabr.-Arb., Ohligs, Neustr. 17
— Wilh., Eisenb.-Obersekr., Höhsch., Jakobshäuschen 4
— Wilh., Schlosser, Höhscheid, Jakobshäuschen 4
Gerharz, Stephan, Reider, Lindenweg 25
Gerhold, Ernst, Ausmacher, Ohligs, Buchenstr. 36
— Heinrich, Justizoberinsp., Beckmannstr. 72
— Max, Kutscher, Flurstr. 4
— Paul, Polierer, Dorperhof 86
— Wilma, orth. Turnlehrerin, Beckmannstr. 72
Gerigk, Franz, Former, Kirschbaumerstr. 58
Gerken, Friedr., Elektriker, Wald, Wittkullerst. 1
— Heinrich, Schneider, Karl-Marx-Allee 29
— Heinr., Schneider, Margaretenstr. 9
— Heinr. jr., Schneider, Karl-Marx-Allee 29
— Jakob, Fabr.-Arb., Ohligs, Häuschen 6
Gerlach, Bernh., Wwe., II. Ostwall 12
— Ernst, Gärtnerei, Eichenstr. 19, F 213 43
— Ernst jr., Gärtner, Eichenstr. 19
— Franz, Former, Goethestr. 6
— Georg, Kohlenhdlg., Höhsch., Lindenstr. 3, F 218 39
— Johann, Knecht, Gräfrath, Haanerstr. 31
— Johann, Wwe., Ohligs, Rosenstr. 7
— Paul, Fräser, Ohligs, Rosenstr. 7
— Willi, Fräser, Ohligs, Rosenstr. 7
Gerlik, Wladislaus, Wwe., Wald, Richard-Wagnerstr. 38
Gerling, Artur, Lehrer, Steinsiepen 3
*Ernst Gerling, Kom.-Ges., Stahlw., Ohligs, Broßhauserstr. 27, F 335 51/54

Universitäts- und Landesbibliothek Düsseldorf
Stadtarchiv Solingen

Gerling, Ernst, Fabrikant, Ohligs, Broßhauserstr. 27
— Ernst jr., Fabrkt., Ohligs, Ellerstr. 39, F 335 54
— Heinr., Wwe., Steinsiepen 1
— Heinr., Steinsiepen 3, F 226 32
— Ernst, Buchhalter, I. Felderstr. 55
— Helmuth, Landwirt, Steinsiepen 3
— Walter, Schlosser, Hauptstr. 253

## Gerling-Konzern A.-G.

**Geschäftsführer: Eugen Küpper**
Breitestr. 5a F 213 72

*Germania-Drogerie, Rudolf Klöntsch (Rud. Kl.), Wa., Schlagbaumerstr. 13, Goldstr. 37, F 249 23
*Germania-Werk Gebr. Eyding, Haarschmaschfbk., (Otto u. Aug. E.), Hö., Katternbergerstr. 176, F 251 92
Germann, Felix, Gesenkschmied, Gräfrath, Dahlerstr. 18
— Kuno, Scherennagler, Gräfrath, Bimericherstr. 12
Gernhardt, Kurt, Schreiner, Ohligs, Baustr. 3
— Kurt, Maurer, Ohligs, Neustr. 12
Gernhuber, Ernst, Justizsekr., Düsseldorferstr. 103
Gerold, Bruno, Härter, Goethestr. 18
— Eugen, Arbeiter, Kölnerstr. 143a
— Hermann, Schleifer, Höhscheid, Kirschheiderstr. 18
Gerrads, Elise, Lehrerin, Ohligs, Breitestr. 1
Gerresheim, Joh. Wilh., Fabrikant, J/F. Gerresheim & Sohn, Breitestr. 13
— Otto, kaufm. Angestellter, Breitestr. 13

## *Gerresheim & Sohn

Breitestraße 13 F 248 57 Fabrik aller Sorten stähl. Scheren bester Qualität

Gerretz, Math., Schreiner, Schützenstr. 201
Gerrits, Anton, Schleifer, Höhscheid, Nacken 10
Gerritzen, Anton, Fabr.-Arb., Wald, Mittel-Itter 10a
— Gerhard, Eisenb.-Ob.-Schaffn., Ohligs, Hülsen 5
— Joh., Straßenb.-Kontrolleur, Oh., Kottendorferstr. 42
Gersch, Heinrich, Sattlermstr., Ohligs, Bogenstr. 12
Gersmeyer, Karl, Härter, I. Felderstr. 3
— Franz, Handl.-Geh., Georg-Herwegh-Allee 18
— Franz, Schneidermstr., I. Felderstr. 3
Gerstenmeier, Albr., städt. Arbeiter, Kurfürstenstr. 28
— Erich, Fabr.-Arb., Höhscheid, Hossenhauserstr. 48
— Georg, städt. Arbeiter, Hö., Hossenhauserstr. 48
Gersting, Herm., P.-Assist., Ohligs, Auf der Höhe 13
Gertenbach, August, Ob.-Buchhalter, Am Kannenhof 40
— Eduard, Wwe., Johannisstr. 25
Gerth, Fritz, Lehrer, Baumstr. 43
Gertig, Margarete, techn. Lehrerin, Beckmannstr. 11
Gerz, Heinr., Dreher, Gräfrath, Freiheitstr. 73
Gesamtverb. d. Arbeitn. d. öffentl. Betr. u. d. Pers.- u. Warenverkehrs, Birkerstr. 4, F 206 24
Gespers, Anton, Eisenbahnassistent, Körnerstr. 14
Geß, Reinhard, Betriebsass., Ohligs, Ellerstr. 1
Geßer, Wilh., Ober-Postinspektor, Bülowstr. 37
Gessinger, A., Fabr.-Arb., Oh., Hohenfriedbergerstr. 26
Geßner, Aug., o. G., Brühlerstr. 9
— Ernst, Bauarbeiter, Friedenstr. 12
Gester, August, Rottenführer a. D., Schaberg 1
— Fritz, Reichsb.-Betr.-Assistent, Eichenstr. 7
— Karl, Arbeiter, Schaberg 1
Getta, Martin, Wwe., Schreibw.- u. Zigarrengesch., Wald, Hauptstr. 112
Gettschoreck, Rich., Buchhalter, Grä., Tannenstr. 42
Getzel, Felix, Wwe., Ohligs, Kirchstr. 9
Geuer, Karl, Fabr.-Arb., Ohligs, Baverterstr. 53
Geus, Wilh. jr., Reider, Schaberfeld 38
— Willy, Arbeiter, Nordwall 17
Geuß, Franz, Wwe., Ohligs, Fürkerfeldstr. 13
Gewerbeaufsichtsamt, Schützenstr. 21, F 203 28

**Gewerkschaftsbund der Angestellten**
G. D. A.
Wupperstr. 48 F 234 95

Gewerkschaftshaus Solingen, Alfr. Sobotki, Hotel-Restaurant, Kölnerstr. 45, F 209 38
Gewerkschaftshaus, e. G. m. b. H., Restaurant, Wald, Hauptstr. 34, F 211 21
Gewerzhagen, Karl, Hufschm., Oh., Kottendorferstr. 37a
Gewinnus, Alfred, Eisb.-Ass., Claubergerstr. 11
Geyer, August, Heizer, Wald, Lehnerstr. 35
— Heinrich, Härter, Wald, Richard-Wagnerstr. 87
— Hermann, Anstreicher, Brühlerstr. 79
— Karl, o. G., Gräfrath, Heiderhof 3
— Karl, Reider, Ohligs, Kölnerstr. 40
— Walter, Former, Wald, Adlerstr. 28
— Willy, Härter, Wald, Lehnerstr. 35
Geyr, Ella, Lehrerin, Hauptstr. 204
Geyr, Jakob, Rektor i. R., Ohligs, Irlerstr. 4
Gezeni, Walter, Graveur, Lindenweg 1a
Ghignone, Heinrich, Wwe., Klosterwall 9
Gibbert, Willi, Werkmstr., Nordstr. 36
Giebel, Friedr., Arbeiter, Kirschbaumerstr. 31
— Friedrich, Konrektor, Gasstr. 19
— Karl, Anstreicher, Cronenbergerstr. 46a
— Karl, Wwe., Friedrichstr. 57
— Wilh., Konrektor, I. Felderstr. 36
Giebeler, Hugo, Küfer, Dorperhof 63
— Hugo, Rentner, Rheinstr. 2
— Max, Wwe., Mangenbergerstr. 103
Giede, Karl, Schaffner, Wald, Oben-Scheidt 22
Gieleßen, Peter, Lehrer, I. Felderstr. 36b
Gieren, Oskar, Reider, Wald, Eintrachtstr. 4
— Otto, Wwe., Weyerstr. 16
Gieretz, Joh., Schuhmacher, Goldstr. 36
Gierga, Anton, Maurer, Ohligs, Wasserstr. 29
Giering, A., Pol.-Oberwachtm., Wa., Altenhoferstr. 44
— Hermann, Schleifer, Ohligs, Wörthstr. 22
Gierlich, Alb., Rentner, Sonnenstr. 5
*Albert Gierlich, Weingroßhdlg., (Walter Gierlich), Brüderstr. 25, F 224 52
Gierlich, Heinrich, Wwe., Ohligs, Dahlerfeldstr. 30
— Jakob, Fabr.-Arb., Wald, Locherstr. 12a
— Walter, Kfm., J/F. Albert G., Bebelplatz 6, F 224 52
— Wilh., Bote, Bergstr. 36
Gierlichs, G., Sattlerei, Oh., Friedenstr. 123, F 327 15
— Herm., Ehefrau, Ohligs, Feldstr. 10
— Josef, Fabrkt., Ohligs, Richard-Wagnerstr. 25
*Josef Gierlichs, G. m. b. H., Stahlwarenfabrik, Oh., Richard-Wagnerstr. 25, F 322 06
Gierlichs, Karl, Ausmacher, Eichholz 3
— Karl, Wwe., Ohligs, Hasselstr. 25
— Max, Friseurgeschäft, Ohligs, Düsseldorferstr. 1
— Max jr., Friseurgeh., Ohligs, Düsseldorferstr. 1
— Wilh., Ausmacher, Ohligs, Schulstr. 15a
— Willy, Fabr.-Arb., Königsmühle 4
Gierling, Adolf, Kaufmann, Kirbergerstr. 29
— Emil, Fabr.-Arb., Höhscheid, Oben-Pilghausen 24
*Emil Gierling, Stahlw.-Fabr., Schützenstr. 30, Wohn.: Körnerstr. 24, F 228 36
Gierling, E. jr., F.-Arb., Höhsch., Oben-Pilghausen 24
— Eugen, Schlosser, Ohligs, Hasselstr. 16
— Franz, Schleifer, Höhscheid, Grenzstr. 15
— Hugo, Former, Bismarckstr. 21
— Kurt, Fabrikant, Schlicherweg 22
— Richard, Härter, Gottfried-Kinkel-Weg 26
— Richard, Werkmeister, Kirbergerstr. 29
— Walter, Schleifer, Höhscheid, Erserstr. 23
— Wilh., o. G., Höhscheid, Grenzstr. 15, F 231 59
Gierlings, Erich, Fabr.-Arb., Ohligs, Moltkestr. 23
— Ernst, Fabr.-Arb., Ohligs, Mankhauserstr. 11
— Friedr., Reider, Ohligs, Sandstr. 12
— Paul, Reider, Ohligs, Grünstr. 51
— Wilhelm, Reider, Ohligs, Sandstr. 12
— Wilhelm, Wwe., Ohligs, Sandstr. 12
Giersberg, Friedrich, Schleifer, Grä., Mühlenbusch 5
— Johann, Wwe., Gräfrath, Mühlenbusch 5
— Otto, Wwe., Gräfrath, Mühlenbusch 5

## *Rob. Giersch

**Stahlwaren-Fabrik**
I. Felderstraße 63 F 201 43

Giersch, Robert, Wwe., Wupperstr. 120
Gierse, Wilhelm, Buchhalter, Cronenbergerstr. 56
Giersiefen, Albert, Schlosser, Bülowstr. 35
Gies, August, Feiler, Schützenstr. 74
— Aug., Kfm., Am Steinberg 10, F 239 56
— August, Schmied, Roonstr. 23a
— Ernst, Invalide, Unnersberg 5
— Friedr., Pließter, Stollenstr. 4
Giese, Friedr., Maurerges., Ohligs, Hildenerstr. 16
— Friedr., Schleifer, Ohligs, Frühlingstr. 20
— Friedr., Wwe., Beckmannstr. 87
— Martin, ev. Pfarrer, Helenenstr. 13, F 216 39
— Paul, Pensionär, Beckmannstr. 87
— Wilh., Krim.-Ass. i. R., Wald, Gazellenstr. 5
— Willy, Stadtgärtner, Ohligs, Benratherstr. 25½
Giesecke, Friede, Lehrerin, Liebknechtplatz 6
Gieselbach, Friedr., Schleifer, Wald, Emilienstr. 25
— Karl, Fabr.-Arb., Ohligs, Brüderstr. 32
— Paul, Schleifer, Gräfrath, Grünewalderstr. 20
— Paul, Schlosser, Ohligs, Bismarckstr. 4
Giesen, Alfred, Fabrikant, Höhscheid, Emmastr. 16
— Aug., Café Altenheim, Oh., Bahnstr. 3, F 334 70
— Johann, Ehefrau, Höhscheid, Haalsiepen 4
— Joh., Fabr.-Arb., Höhscheid, Hingenberg 22
Giesen, Josef, Fuhrmann, Wald, Krausenerstr. 1
— Karl, Fabr.-Arb., Cronenbergerstr. 46
— Karl, Schreiner, Ohligs, Lindenstr. 11
— Karl, Wwe., Blumenstr. 40
— Max, Schlosser, Gartenstr. 18
— Josef, Fabr.-Arb., Gartenstr. 18
— Paul, Dreher, Weyersbergerstr. 29
— Paul, Fabrkt., T/F. G. & Forsthoff, Weyerstr. 23, F 201 11
— Rudolf, Wwe., Am Kannenhof 1
— Wilh., Wwe., Wald, Felderstr. 10
*Giesen & Forsthoff, Stahlwarenfabrik, (Paul G. u. Eugen F.), Baumstr. 36/38, F 201 11
von Giesen, Ernst, Ausmacher, Kirschbaumerstr. 21
— Karl, Ehefrau, Ohligs, Dahl 9
— Wilh., Arbeiter, I. Felderstr. 51a
— Wilh., Werkmstr., Höhscheid, Oben-Pilghausen 99
*Georg Giesenow, Manufakturw.-Hdlg., Ufergartenstraße 28, Wohn.: Wupperstr. 51, F 224 57
Giesing, Karl, Gärtner, Wald, Unten-Scheidt 2
Giesler, Walter, Commis, Gräfrath, Blumenstr. 4
— Wilhelm, Buchbinder, Ohligs, Mozartstr. 12a
Gießelbach, Emil, Invalide, Klingenstr. 206
— Emil, Polierer, Wald, Rolsberg 10
— Friedr., Fabr.-Arb., Bülowstr. 38
— Heinr., Bote, Meigenenerstr. 15
— Josef, Schläger, Wald, Beethovenstr. 186
— Karl, Maschinist, Schillerstr. 60
— Max, Arbeiter, Wald, Krautstr. 25
— Otto, Schläger, Friedrich-Engels-Weg 7
Gießl, Wilhelm, Ehefrau, Roonstr. 32
Gießmann, Hans, techn. Leiter, Kronenstr. 10
Gilbert, Franz, Wwe., Goebenstr. 8

## „GILDE"

**Deutsche Versicherungs-A.G.**
**Bezirksdirektion Erich Lauß**
Hauptstraße 202, F 225 75

Gilgen, Bernhard, Arbeiter, Ohligs, Walderstr. 35
Gill, Johann, Fabr.-Arb., Ohligs, Kölnerstr. 78
— Josef, Hestemacher, Florastr. 89
— Stanislaus, Arbeiter, Florastr. 89
Gille, Heinr., Wwe., Kreuzstr. 30
Gilles, Johann, Ausmacher, Kanalstr. 76a
— Michael, Beamter, Kanalstr. 60
— Peter, Arbeiter, Kölnerstr. 20g
— Theodor, Arbeiter, Schützenstr. 36a
*Wilh. Gillhoff, Bauunternehmer, Wald, Beethovenstraße 79, F 254 90
Gilljohann, August sen., Landwirt, Wald, Eschbach 14
Gilson, Hubert, Gärtner, Höhsch., Katternbergerstr. 237a
Gilz, Karl, Schlosser, Wald, Stübbenerstr. 34
— Michael, Former Wald, Weststr. 8
— Jakob, Ehefrau, Wald, Wittkullerstr. 58
— Johann, Fabr.-Arb., Wald, Beethovenstr. 107
Gimbel, Joh., Fabr.-Arb., Gräfrath, III. Stockdum 18
— Karl, Schleifer, Wald, Henshauserstr. 8
Gimber, Eugen, Bäckermstr., Wald, Feld 19
Ginsberg, Ernst, Anstreichermstr., Baumstr. 10, F 220 18
— Helene, Expedientin, Höhscheid, Bogenstr. 25
— Herm., Wwe., Höhscheid, Bogenstr. 25
— Paul, Kaufmann, Bismarckstr. 144
— Paul, Wwe., Schwertstr. 33
Ginzler, Paul, Bürstenmacher, Oh., Löhdorferstr. 5a
Giossi, Georg, Brauer, Ohligs, Kölnerstr. 44
Gipperich, Wilhelm, Fabr.-Arb., Ohligs, Ringstr. 6
Girhartz, August, Polierer, Gartenstr. 19
— August, Schleifer, Westwall 42
Gittelbauer, Emil, Dreher, Weinsbergtalstr. 45
— Ernst, Schreinergeh., Gräfrath, Schweizerstr. 4
— Georg, Schreinerm., Grä., Schweizerstr. 4, F 259 37
— Joh., Wwe., Weinsbergtalstr. 45
— Karl, Maurerpolier, I. Häftenerweg 29
— Wilh., Schleifer, Gräfrath, Solingerstr. 111
Gitzinger, Artur, Reider, Dorperstr. 27
— Peter, Schneider, Dorperstr. 27
Giza, Georg, Versandleiter, Ohligs, Mozartstr. 11
Gladbach, Erich, Kassenbote, Wald, Eintrachtstr. 26
— Erich, Pförtner, Sternstr. 3
— Ernst, Abzieher, Gräfrath, Dahlerstr. 30
— Friedrich, Bote, Ohligs, Feldstr. 11b
— Fritz, Wwe., Ohligs, Weyer 74
— Heinrich, Wwe., Wald, Tiefendickerstr. 6
— Jakob, Baugeschäft, Ohligs, Fichtenstr. 2
— Jakob, o. G., Ohligs, Bogenstr. 12

**Josef Gladbach, Sol.-Ohligs, Hackhauserstr. 12, F 321 94**
**Marmor- und Granitschleiferei**

Gladbach, Paul, Konditorgeh., Ohligs, Bogenstr. 12

Universitäts- und Landesbibliothek Düsseldorf
Stadtarchiv Solingen

Gladbach, Paul, Werkmstr., Gräfrath, Kirchtreppe 8
— Paul, Wirtschaftsvertreter, Ohligs, Weststr. 12
— Walter, Buchhalter, Sternstr. 3
— Wilh., Invalide, Ohligs, Ziegelstr. 6
— Willi, Wwe., Ohligs, Fichtenstr. 2
Glade, Fritz, Schmied, Blumenstr. 40
Gläs, Georg, Former, Höhscheid, Neuenhaus 18
— Richard, Former, Ohligs, Heinrich-Heinestr. 136
Gläser, Franz, v. G., II. Feld 11
— Friedrich, Schleifer, Ohligs, Suppenheide 8
— Hans, Schläger, Höhscheid, Neustr. 22
— Kuno, Schleifer, Ohligs, Kurfürstenstr. 1
— Max, Feiler, Wald, Werderstr. 6
— Paul, Schleifer, Wald, Scheidterstr. 23
— Paul, Vertreter, Zweigstr. 13, F 222 34
— Peter, Wwe., Ohligs, Hildenerstr. 54
— Wilh., Schleifer, Wald, Schlagbaumerstr. 25
*Wilh. Gläser, Tabakgroßhdlg., Wald, Düsseldorferstr. 54, Wohn.: Sandstr. 1, F 236 77
Gläsener, Otto, v. G., Wald, Bergstr. 10
— Otto, Schreiner, Wald, Charlottenstr. 19
Gläsner, August, Fabr.-Arb., Höhsch., Lache 5
Gläßer, Adolf, Wwe., Kölnerstr. 42
— Otto, Dr., Zahnarzt, Oststr. 17, F 206 93
Gläßner, Aug., Schlosser, Unten-Weg 14
— Otto, Arbeiter, Wald, Dültgenstalerstr. 37
Gläyer, Adolf, Wwe., Ohligs, Kölnerstr. 48
Glahn, Ferdinand, Wwe., IV. Feld 2
Glander, Otto, Reisender, Bülowstr. 34
— Paul, Stahlw.-Hdlr., Vereinstr. 19
Glasmann, Louis, Kaufmann, Brüderstr. 20
Glasmacher, Oskar, Lehrer, Halfeshof


# *Glasmacher & Co.

SOLINGEN, Brühlerstraße, Wiedenhof, F 251 11

**Kohlen - Koks**
**Landesprodukte - Baumaterialien**

Reichsbank-Giro-Konto


*Adam Glasner, Baugeschäft (Fritz Gl.), Ohligs, Baustr. 15, F 323 64
Glasner, Adam, Wwe., Ohligs, Baustr. 15
— Fritz, Bauuntern., J/F. Adam Gl., Ohligs, Baustraße 15, F 323 64
— Josef, Anstreicher, Cronenbergerstr. 47a
— Josef, Kontorist, Gräfrath, Gerberstr. 18
— Josef, Wwe., Gräfrath, Gerberstr. 20
— Paul, Arbeiter, Ohligs, Düsseldorferstr. 32
— Peter, Schlosser, Gräfrath, Schulstr. 49
Glaß, Alb., Fbr., Wald, Dültgenstal 30, F 225 48
— Robert, o. B., Wald, Dültgenstal 30
Gleim, Albert, Kaufmann, Gräfrath, Schlagbaum 12
— Wilhelm, Fräser, Gräfrath, Schulstr. 10
— Willy, Reider, Gräfrath, Schulstr. 10
Globisch, Hans, Schreiner, Florastr. 30
— Otto, Schneider, Florastr. 30
*Globus, Auskunftei, G.m.b.H., Kölnerstr. 103, F 230 86
Glocksin, Herm., Bauuntern., Oh., Mozartstr 6, F 334 68
Glöde, Waldemar, Direktor, Oh., Casinostr. 45, F 337 86
Glörfeld, Franz, Fabrikarbeiter, Höhsch., Bergerstr. 97
Gloger, Josef, Schneider, Hasselstr. 80
Glowacki, Valentin, Schaffner, Grä., Bergstr. 2
— Wilh., Packer, Gräfrath, Bergstr. 2
— Wilh., Straßenbahner, Burgerlandstr. 91
Glucke, Erich, Heizer, Ohligs, Eintrachtstr. 7
— Erich, Frau, Ohligs, Maubeshauserstr. 25
Glückert, Max, Buchbinder, Ohligs, Bachstr. 2
Glümer, Gustav, Bäckergeh., Müngstenerstr. 13
Glum, Johann, Gesch.-Führer, Bülowstr. 13
— Max, ev. Pfarrer, Bülowstr. 13, F 251 75
Glumm, Alex, Wwe., Hasselstr. 1
— Karl, Reider, Hasselstr. 1
— Karl, Schlosser, Wald, Schützenstr. 12
— Willi, Reider, Hasselstr. 1
Glunz, Karl, Handl.-Geh., Wiedenhofstr. 107
Gmelin, Otto, Dr., Studienrat, Wald, Hauptstr. 32
Gobbers, Heinrich, Arbeiter, Ohligs, Haanerstr. 23
Gobels, Joh., Wwe., Wald, Körnerstr. 12
Goddard, John, Kellner, Ohligs, Hildenerstr. 71a
Godek, Cäcilie, Dipl.-Hdls.-Lehrerin, Lindenbaumstr. 26
Goder, Karl, Fabrikarbeiter, Ohligs, Poschheide 8
— Karl, Friedhofsarbeiter, Höhscheid, Neuenhoferstr. 1
— Max, Wwe., Bülowstr. 19
— Paul, Arbeiter, Höhscheid, Hingenberg 24
Godo, Heinr., Fabrikarbeiter, Wald, Krausenerstr. 5a
Göbel, Alfred, Schleifer, Wald, Herbergerstr. 19
— Alfred, Schleifer, Meigen 17
— Anton, Anstreicher, Gräfrath, Freiheitstr. 5
— Artur, Schleifer, Südstr. 10
*Aug. Göbel, Stahlwarenfabrik, Düsseldorferstr. 125, Wohn.: Wilhelmstr. 22, F 221 56
Göbel, Augustin, Installateur, Ohligs, Kölnerstr. 13
— Erich, Schmied, Dorperhof 85
— Ernst, Härter, Beckmannstr. 69
— Eugen, Arbeiter, Hofstr. 39


# *Friedr. August Göbel

**Schleif- und Lederring-Scheiben**
Katternbergerstr. 270 F 222 13


Göbel, Georg, Arbeiter, Ohligs, Poschheide 2
— Georg, Maurer, Rathausstr. 15
— Heinrich, Ausmacher, Hauptstr. 227
— Heinrich, Wwe., Kolw.-Hdlg., Schulstr. 3
— Hermann, Anstreicher, Gräfrath, Talstr. 2
— Hugo, Wwe., Lingmannstr. 22
— Josef, Maurer, Hofstr. 39
— Josef, Stukkateur, Wald, Rosenkamperstr. 26
— Karl, Fbkt., T/F. Friedr. August G., Höhscheid, Katternbergerstr. 272, F 222 13
— Karl, Anstreichergesch., Grä., Freiheitstr. 5, F 233 80
— Karl, Fabrikarbeiter, Wald, Dammstr. 22
— Oskar, Bankbeamter, Klosterwall 18
— Otto, Schleifer, Breitestr. 4
— Paul, Arbeiter, Katternbergerstr. 42
— Robert, Portier, Weststr. 30
— Robert, Reider, Oststr. 32a
— Walter, Kaufmann, Wald, Frankenplatz 11
— Wilhelm, Anstreicher, Kölnerstr. 152
— Wilh., Fabrkt., T/F. Fr. Aug. G., Höhsch., Katternbergerstr. 272
— Wilhelm, Schreiner, Höhscheid, Neustr. 29
— Wilhelm jr., Nagler, Höhscheid, Nacken 12
— Wilhelm sen., Schleifer, Höhscheid, Nacken 12
— Wilhelm, Wwe., Wald, Sternstr. 19
Goebeler, Alfred, Kontrolleur, Schillerstr. 76
— Ernst, Schleifer, I. Hästen 14
— Hermann, Wwe., Kanalstr. 58a
— Karl, Reider, Hö., Oben-Pilghausen 58
— Karl, Schleifer, Burgerlandstr. 72
— Klara, Wwe., Höhscheid, Köcherstr. 32
— Louis, Händler, Cronenbergerstr. 118
— Max, Reider, Gräfrath, Stöckerberg 3
— Paul, Fabrkt., T/F. Grah & Göbeler, Neustr. 20, F 205 48
— Robert, Vollziehungsbeamter, Bockerterbusch 3
— Rudolf, Schleifer, Grünstr. 8
— Rudolf, Wwe., Maltheserstr. 46
Göcke, Eugen, Polsterer, Kölnerstr. 35
Göckelmann, Wilh., Elektromechaniker, Teichstr. 9a


***Bruno Gödde, Dentist***
Kölnerstr. 50 n. d. Hauptpost
Sprechst.: 9—12; 14—18 Uhr


Gödde, Bruno, Ehefr., Kunststopferei, Klosterwall 20
Göddert, Artur, Ausmacher, Heidberg II 2
— Ernst, Ausmacher, Schillerstr. 74
— Ewald, Monteur, An der Katzbach 33
— Friedrich, Schläger, Fritz-Reuterstr. 17
— Hermann, Breiter, Karl-Marx-Allee 11
— Karl, Ausmacher, Casinostr. 82
— Paul, Schleifer, Gartenstr. 19
— Rudolf, Kaufmann, Katternbergerstr. 110
— Wilh., Wirt u. Schleifer, Schützenstr. 191, F 231 32
Göddertz, Artur, techn. Lehrer, Grünbaumstr. 69
— August, Schreiner, Schützenstr. 74
— Aug., Schreinermeister, Grünbaumstr. 28
— Aug., o. G., Körnerstr. 47
— Erich, Lehrer, Eichenstr. 39
— Ernst, Feiler, Hasselstr. 50
— Ernst, Reisender, I. Felderstr. 1
— Erwin, Arbeiter, Gräfrath, Heiderhof 7
— Hugo, Fabrikarbeiter, Kullerstr. 36
— Kuno, Schleifer, Körnerstr. 66
— Maximilian, Wwe., Gasstr. 44
— Paul, Schleifer, Gottfried-Kinkel-Weg 10
— Richard, Schlosser, Hauptstr. 28b
— Richard, Wwe., Ohligs, Rathausstr. 11
— Robert, o. G., Bockerterstr. 49
— Willi, Schleifer, Körnerstr. 47
Gödecke, August, Handl.-Geh., Wald, Körnerstr. 10
— Franz, Herzogstr. 21, F 251 78
*Friedr. Goedecke, Apotheker, Grä., Freiheitstr. 36 F 233 30
Goedecke, Friedr., Wwe., Gräfrath, Freiheitstr. 36
— Karl, Maurer, Wald, Körnerstr. 10
— Richard, Härter, I. Ostwall 22

# *Goedecke & Co., G. m. b. H.

**Rasiermesser- u. Rasierklingen-Fabrik**
*MANDARIN* Beethovenstr. 258 F 25092


Gögge, Karl, Schlossermeister, Wa., Oben-Jitterstr. 34a
Göhde, Karl, Buchdrucker, Ohligs, Bergstr. 15
Göhausen, Franz, Schuhmachermstr., Kirchstr. 3
— Wilhelm, Schuhmacher, Hasselstr. 90
Göhler, Alfred, Polsterer, Wald, Sternstr. 13
Göhlmann, Karl, Prokurist, Wald, Henshauserstr. 4
— Werner, Kraftwagenführer, Wald, Henshauserstr. 4
Gölzer, Daniel, Rentner, Ohligs, Eintrachtstr. 8
— Emil, Kaufmann, Ohligs, Engelsberg 6
— Karl, Härter, Ohligs, Poststr. 16
Gönsche, Wilhelm, Schleifer, Cronenbergerstr. 80
Göppert, Minna, Diak., Wald, Sternstr. 19
Gördemann, Robert, o. G., Wald, Schlagbaumerstr. 7
— Robert, o. G., Wald, Südstr. 5
Görden, Hermann, Wagenführ., Grä., Hochstr. 47
Görg, Hans, Buchhalter, Gräfrath, I. Stockdum 6
— Wilh., Arbeiter, Ohligs, Kölnerstr. 36½
Görge, Erich, Bürstenmacher, Wald, Dellerstr. 11
— Karl, Fabrikarbeiter, Wald, Dellerstr. 11
Görgen, Eduard, Schwertfeger, Lingmannstr. 6
— Josef, Vernickler, Flurstr. 18
— Karl, Maschinenmeister, Ohligs, Grünstr. 50
— Theodor, Konrektor, Ohligs, Talstr. 38
— Theodor, Schlosser, Ohligs, Friedenstr. 141
Görgens, Paul, Fabrikarbeiter, Höhsch., Holzkamp 13
— Wilh., Musiker, Oststr. 19
Goerges, Kunibert, Vertreter, Elisenstr. 26
Göring, Bernh., Wwe., Schneiderei, Hauptstr. 257
— Friedrich, Schmiedemeister, Cronenbergerstraße 36, F 257 22
— Hermann, Schmied, Cronenbergerstr. 66
— Otto, Dekorateur, Gasstr. 5
Görke, Karl, Arbeiter, Wald, Buxhaus 7
— Wilhelm, Schuhmacher, Karl-Marx-Allee 3
Görlich, Ernst, Konrektor, Karl-Schurz-Weg 7
— Hanni, Schwester, Karl-Schurz-Weg 7
Görres, Ferd., Schreiner, Ohligs, Kölnerstr. 78
— Fritz, Anstreicher, Blumenstr. 111
— Fritz, Wwe., Moltkestr. 15
— Jos., Justizoberrentm., Wa., Schlagbaumerstr. 86
— Theodor, Werkmeister, Moltkestr. 14
Görsch, Walter, Mechaniker, Gräfrath, Yorkstr. 21
Görshop, August, Fabrikarbeiter, Stöcken 26
Görtemüller, Heinrich, Wwe., Oh., Löhdorferstr. 89
— Rud., Schreiner, Ohligs, Löhdorferstr. 83
— Wilh., Schreinermeister, Ohligs, Löhdorferstr. 79
— Heinrich, Schreiner, Höhscheid, Neustr. 31
Görtsgen, Invalide, Kirschbaumerstr. 11
Görtz, Artur, Ehefrau, Moltkestr. 22
— Ernst, Schleifer, Wald, Vereinsstr. 7
— Fritz, Arbeiter, Hauptstr. 225a
— Friedrich, Wwe., o. B., Hauptstr. 225a/b
— Heinrich, Marinieranst., Georg-Herwegh-Allee 8
— Heinrich, Vernickler, Ohligs, Moltkestr. 21
— Hermann, Schleifer, Wald, Krautstr. 12
— Josef, Schleifer, Wald, Mittel-Gönratherstr. 10
— Josef, Wwe., Wald, Schützenstr. 16
— Otto, Bauarbeiter, Hauptstr. 237
— Peter, Schneider, Höhscheid, Heiderstr. 10
— Philipp, Schläger, Bülowstr. 38
— Walter, Packer, Kölnerstr. 38
— Wilh., Hausmeister, Blumenstr. 93
— Willi, Wwe., Ohligs, Jitter 6, F 337 83
Görz, Peter, Wwe., An der Katzbach 24


# *Ww. Ad. Gösling

**Betten-Spezialhaus**
Hauptstraße 255 F 236 52
Wohn.: Kurfürstenstr. 12a


Gösling, Hans, Kaufmann, Kurfürstenstr. 12a
Göser, Ernst, Kaufmann, Ohligs, Mozartstr. 7
Göth, Karl, Schneider, Grünewalderstr. 86
Göthe, Erich, Arbeiter, Höhscheid, Lindenstr. 20
— Ernst, Härter, Brückenstr. 13
— Ernst, Härter, IV. Feld 40
Götschel, Karl, Schlosser, Wald, Schloßstr. 25
Göttky, Leander, Fabrikarbeiter, Oh., Baverterstr. 49
— Oskar, Rasiermesserarbeiter, Grä., Wasserstr. 5



Universitäts- und Landesbibliothek Düsseldorf
Stadtarchiv Solingen

Göttling, Friedrich, Fabrikarbeiter, Oh., Hasselstr. 26
— Herm., Fabrikarbeiter, Ohligs, Mittelstr. 29
— Karl, Nachtwächter, Ohligs, Heide 9
— Wilhelm, Fabrikarbeiter, Ohligs, Potzhoferstr. 29
— Wilhelm, Fabrikarbeiter, Ohligs, Scheiderstr. 16
— Wilhelm, Wwe., Ohligs, Grenzstr. 29
Göttmann, Walter, Abt.-Leiter, Ohligs, Buchenstr. 35
Götzcke, Friedr., Wwe., Lindenbaumstr. 40
Götz, Bernhard, Schlosser, Gräfrath, Talstr. 14
— Peter, Schneidermeister, Wald Neustr. 18
Götze, Adalbert, Bauarbeiter, Unnersberg 4
— Karl, Rektor, Blumenstr. 48
— Karl, Vertreter, Wald, Düsseldorferstr. 54, F 251 84
— Karl jr., Straßenbahnschaffner, Blumenstr. 48
Götzen, Robert, Fabrikarbeiter, Höhsch., Steinendorf 5
Gogarten, August, o. G., Maltheserstr. 47
— Ernst, Hausierer, Ohligs, Hasselstr. 38
— Karl, Kernmacher, Düsseldorferstr. 39
— Robert, Wwe., Gräfrath, III. Stockdum 7
Gohres, Max, Mag.-Verw., Oststr. 38
Goitowski, Franz, Arbeiter, Höhscheid, Hoffnungstr. 31
— Johann, Ablader, Südstr. 30
Goldbach, Aug., Geflügelzüchter, Höhsch., Höfchen 10
Goldbeck, Fritz, Arbeiter, Oh., Hohenfriedbergerstr. 32
Goldberg, Emil, Schleifer, Ohligs, Rosenstr. 4
— Emil, Schleifer, Ohligs, Scharrenbergerstr. 27
— Franz, Fahrradhdlg., Hauptstr. 200
— Fritz, Schleifer, Ohligs, Neustr. 14
— Herm., Konrektor, Düsseldorferstr. 53
— K., Fahrradhdlr., Grünewalderstr. 67
— Kuno, Mechaniker, Grünewalderstr. 67
— Otto, Schleifer, Ohligs, Neustr. 14
— Otto jr., Schleifer, Ohligs, Neustr. 14
— Paul, Vernickler, Ohligs, Wieseldick 4
— Ernst, Oberpostschaffner a. D., Wald, Adlerstr. 29
Goldmann, Joh., Fbkr.-Arb. u. Friseur, Grä., Dyk 6
Goldmeyer, Friedr., Eisenbahn-Obersekr., Ohligs, Hildenerstr. 75
Goldschmidt, Martin, Bankbeamter, Oh., Junkerstr. 40
Golinski, Bernhard, Arbeiter, Höhsch., Grundstr. 13
Golletz, Adolf, Buchhalter, Ohligs, Kölnerstr. 88
Golm, Reinhold, Maurer, IV. Felderstr. 72
Gomila, Miquel, Kaufmann, Weststr. 25
Gommersbach, Pet., Kolw.-Hdlg., Hauptstr. 26, F 245 65
Gondorf, Heinrich, Handl.-Geh., Oh., Kuckesberg 2
— Joh., Weichensteller a. D., Wald, Hauptstr. 200
— Max, Reider, Höhscheid, Wittelbacherstr. 67
— Wilh., Bote, Ohligs, Straßen 8
Gonella, Auretio, Schachtmeister, Oh., Bismarckstr. 50
Gontermann, Karl, Former, Wald, Lehn 11
— Karl jr., Schreiner, Wald, Lehn 11
— Walter, Dr., Fabrkt., Schützenstr. 31, F 219 57
Goosmann, Ernst, Former, Wald, Stübbenerstr. 53
— Johann, Maurer, Wald, Eigen 29
Goossens, Math., Schachtmstr., Oh., Düsseldorferstr. 41
— Willi, Pol.-Oberwachtmstr., Wald, Frankenstr. 7
Gorgs, Valentin, Schläger, Gräfrath, Rümmen 27
Gorhold, Aug., o. G., Unnersberg 83
— Oskar, Dreher, Unnersberg 83
— Willi, Schlosser, Unnersberg 83
Gorholt, Fritz, Fahnarbeiter, Ohligs, Schnittert 22
Gorlt, Paul, Landmesser, Beckmannstr. 101
Gorski, Markus, Lehrer, Wald, Hauptstr. 247
Gortatowski, A., Schreinergeh., Wa., Weidenstr. 11
Gosebrink, Wilhelm, Schlosser, Ohligs, Buchenstr. 34
Gosejacob, Reinh., Steuerinspektor, Beckmannstr. 90
Gosse, Karl, Schleifer, Gräfrath, Küllersberg 5
— Karl, Schleifer, Wald, Scheidterstr. 15
— Paul, Arbeiter, Wald, Scheidterstr. 20
— Willi, Schleifer, Wald, Scheidterstr. 15
Gossen, Peter, Wwe., Theegarten 10
— Wilhelm, o. G., Ohligs, Bachstr. 4
Goßmann, Ernst, Lebensmittelhdlg., Nordstr. 24
Goth, Ernst, Maurer, Cronenbergerstr. 86
Gothe, Friedr., Schalenschneider, Wald, Luisenstr. 16
— Herm., Dr., Redakteur, Wupperstr. 108, F 232 08
— Peter, Gehilfe, Wald, Frankenstr. 44
— Rudolf, Schalenschneiderei, Wald, Frankenstr. 44
Gothhusen, Karl, Schlosser, Ohligs, Eichenstr. 41/43
Gott, Friedr., Arbeiter, Windfeln 1
— Robert, Reider, Ohligs, Schützenstr. 30
— Walter, Fabr.-Dir., Schabergerstr. 75, F 237 60
Gottberg, Ernst, Wwe., Wald, Haanerstr. 7, F 259 73
— Ernst, Wwe., Wald, Haanerstr. 7
Gottfried, Alfred, Werkmstr., Ohligs, Junkerstr. 49
— Erich, Arbeiter, Ohligs, Oben-Mankhaus 16
— Ewald, Dreher, Burgerlandstr. 30
— Ewald, Klempner, Ohligs, Oben-Mankhaus 16
Gottfried, Franz, Röhrenzieher, Gräfr., Haanerstr. 15
*G. Gottfried & Dültgen, Schlüsselfabrik (Jul. G.), Ohligs, Lindenstr. 21
Gottfried, Gustav, Formermeister, Hochstr. 43
— Helmut, Schleifer, Wald, Kreuzstr. 5
— Josef, Pol.-Meister, Gräfrath, Bogenstr. 28
— Josef, Schleifer, Gräfrath, Blumenstr. 3
— Josef jr., Nagler, Höhscheid, Küllenberg 1
— Jul., Fbrkt., J/F. G. Gottfried & Dültgen, Ohligs, Lindenstr. 21
— Oskar, Pließter, Burgerlandstr. 30
— Walter, Fabrikarbeiter, Wald, Hauptstr. 191
— Walter, Vorarbeiter, Papiermühle 11
— Werner, Schlosser, Wald, Henshauserstr. 18
— Wilhelm, Fabrik-Schlosser, Ohligs, Frühlingstr. 11
— Wilhelm, Schuhmachermstr., Grä., Focherstr. 14
Gotthardt, Clemens, Schuhmacher, Eichenstr. 41
— Karl, Maurer, Eichenstr. 41
— Karl, Schleifer, Ernst-Moritz-Arndt-Weg 11
Gottlieb, Kurt, Handl.-Geh., Grä., Zeppelinstr. 133b
Gottmann, Joh., Stahlwerksvertr., Grünbaumstr. 69, F 257 56
Gottschalk, Albrecht, Kaufmann, Wald, Hauptstr. 20
— Dietr., Schleifer, Wald, Bausmühle 3
— Emil, Rentner, Schulstr. 35
— Ernst, Kartonnagenf., Burgerlandstr. 47, F 208 49
— Ernst, o. G., Gräfrath, Bahnstr. 1
— Ernst jr., Kaufmann, Burgerlandstr. 47
— Eugen, Schleifer, Wald, Fuhrstr. 37
— Ferdinand, Konrektor, Schulstr. 35
— Franz, Schleifer, Karl-Schurz-Weg 1
— Fritz, Härter, Ohligs, Oberstr. 3
— Gustav, Vertr., Düsseldorferstr. 83, F 228 63
— Karl, Arbeiter, Brühlerstr. 67a
— Karl, Kaufmann, Wald, Beethovenstr. 161
— Karl, Schleifer, Kurfürstenstr. 29
— L., Klempnermeister, Ohligs, Südstr. 68
— Otto, Schleifer, Wald, Eschbachstr. 32
— Walter, Chauffeur, Gräfrath, Bahnstr. 1
— Wilhelm, Arbeiter, Gräfrath, Bimericherstr. 6
— Wilhelm, Schleifer, Dorperhof 87
— Wilhelm jr., Schleifer, Wald, Eschbachstr. 32
— Wilhelm sen., Wwe., Wald, Eschbachstr. 32
— Willi, Verwalter, Wald, Beethovenstr. 161
Gottschall, Alfons, Fräser, Weinsbergtalstr. 53
Gottschlag, Paul, Fabrikarbeiter, Wald, Locherstr. 96
Gottschling, Hans, Schlosser, Hauptstr. 265
Gottwald, Joh., Arbeiter, Weyersbergerstr. 29
Grab, Wilh., Straßenbahnschaff., Grä., Schweizerstr. 11
auf dem Graben, Joh., Arbeiter, Grä., Zeppelinstr. 225
— Johann, Schleifer, Gräfrath, Hauptstr. 56
— Peter, Fabrikarbeiter, Wald, Körnerstr. 38
— Wilh., Bauarbeiter, Gräfrath, Hauptstr. 14
Grabendörfer, Klara, Gew.-Lehrerin, Oh., Grünstr. 50
Gräbe, Erich, Fabrikarbeiter, Gräfrath, Haanerstr. 23
— Ernst, Fabrikarbeiter, Wald, Stübbenerstr. 26
— Friedrich, Fabrikarbeiter, Gräfrath, Ketzberg 6
— Friedrich sen., Fabr.-Weber, Grä., Haanerstr. 23
— Friedrich, Schlosser, Gräfrath, Schulstr. 53
Graeber, Franz, Straßenbahner, Bismarckstr. 146
Gräf, Alfred, Schleifer, Weinsbergtalstr. 73
— Artur, Nickelpol., Ohligs, Kurfürstenstr. 7
— Artur, Schlosser, Ohligs, Hildenerstr. 87
— B., Fensterreinigungsinst., Gartenstr. 13, F 209 45
*Christian Graef, Lederwarenfabrik (Willy G.), Bülowstr. 37, F 215 75
Gräf, Christian, Rentner, Bülowstr. 37a
— Edmund, Schneidermeister, Hö., Landwehrstr. 5a
— Elisabeth, Jugendleiterin, Bülowstr. 26
— Emil, Ausmacher, Wald, Wittkullerstr. 111
— Emil, Dipl.-Ing., T/F. Walter G. & Sohn, Oh., Forststr. 6, F 322 33
— Emil, Fabrikarbeiter, Dellestr. 55
— Emil, Kolw.-Hdlg., Hö., Aufderhöherstr. 10, F 333 15
— Erich, Fabrikarbeiter, Ohligs, Hasselstr. 3
— Erich, Reisender, Ohligs, Baverterstr. 13
— Ernst, Expedient, Wald, Wittkullerstr. 111
— Ernst, Fabrikarbeiter, Ohligs, Bech 40
— Ernst, Fabrikmeister, Ohligs, Kölnerstr. 38
— Ernst, Invalide, Ohligs, Altenhoferstr. 91
— Ernst, Wwe., Körnerstr. 23
— Ewald, Musiklehrer, Ohligs, Gartenstr. 1
— Friedrich, Arbeiter, Ohligs, Turnerstr. 20
— Friedrich, Härter, Ohligs, Baverterstr. 13
— Friedrich, Handl.-Geh., Ohligs, Grünstr. 51
— Friedrich, Rentner, Ohligs, Engelsbergerhof 1
— Georg, Wwe., Burgstr. 84
— Gustav, Reider, Ohligs, Gabelsbergerstr. 5
Gräf, Heinrich, Reider, Gräfrath, Ketzberg 51
— Hermann, Arbeiter, Blumenstr. 92
— Hugo, Tapeten u. Farbw., Höhscheid, Löhdorf 33, F 336 34
— Johann, Glasreiniger, Oststr. 2
— Karl, Arbeiter, Ohligs, Kölnerstr. 27
— Karl, Fabrkt., Ohligs, Buchenstr. 53
— Karl, Fabrkt., Wald, Heidstr. 40
— Karl, Fabrikarbeiter, Ohligs, Bech 40
— Karl, Gärtner, Höhscheid, Katternbergerstr. 172
— Karl, Pol.-Hauptwachtmstr., Wald, Buchenstr. 7
— Karl, Schleifer, Ohligs, Löhdorferstr. 33a
— Karl, Zigarrengesch., Oh., Weyer 108, F 339 18
— Karl, Ehefrau, Ohligs, Walderstr. 2
— Karl, Wwe., Ohligs, Düsseldorferstr. 104
— Max, Chauffeur, Ohligs, Am Markt 15
— Otto, Reider, Ohligs, Friedenstr. 135
— Paul, Fabrikarbeiter, Ohligs, Blücherstr. 13
— Paul, Gesch.-Geh., Höhscheid, Löhdorf 33
— Paul, Schleifer, Höhscheid, Aufderhöherstr. 130
*Walter Gräf & Sohn, Maschinenfabrik u. Handlg. (Walter u. Emil G.), Oh., Laibacherstr. 4,
Gräf, Walter, T/F. Walter G. & Sohn, Oh., Laibacherstr. 4
— Wilhelm, Schlosser, Ohligs, Laibacherstr. 4
— Wilhelm, Transp.-Arb., Ohligs, Buchenstr. 53
— Wilhelm, Wwe., Grünewalderstr. 3
— Willy, Ausmacher, Ohligs, Grünewalderstr. 51
— Willy, Fabrkt., J/F. Christian G., Bülowstr. 37, F 215 75
Gräfe, Paul, Fabrikarbeiter, Ohligs, Tiefendick 2
— Rud., o. G., Wald, Hauptstr. 272a
— Rudolf, Postschaffner, Wald, Bergstr. 53
Graefer, Emil, Former, Wald, Frankenplatz 3
Gräfer, Franz, Lehrer, Wald, Körnerstr. 7
— Julius, Kfm., T/F. Grah & Gräfer, Wald, Eschbachstr. 8
— Karl, Zig.-Gesch., Wald, Hauptstr. 62, F 204 58
— Rich. sen., Fabrikarbeiter, Wald, Körnerstr. 7
— Richard, o. G., Wald, Körnerstr. 7
Gräfingholt, Alb., Eisenbahnsekr. a. D., Rathausstr. 17
— Hugo, Schuhmacher, Gräfrath, Hauptstr. 14
— Julius, Former, Wald, Beethovenstr. 272
— Karl, Gewerkschaftsbeamter, Eckstr. 6
— Karl, Kassensekr., Moselstr. 18
— Karl jr., Verw.-Ann., Eckstr. 6
— Wilhelm, Kaufmann, Am Wolfsfeld 7
— Wilhelm, Stadt-Sekr., Clauberstr. 34
Gräfrath, Ernst, Fabrkt., T/F. Gebr. Gr., Höhscheid, Nölscheiderstr. 17a
— Friedr., Fabrkt., T/F. Gebr. Gr., Poststr. 4
*Gebrüder Gräfrath, Stahlwarenfabrik (Karl, Friedr. u. Ernst Gr.), Höhscheid, Widdert 92, F 210 52
Gräfrath, Karl, Fabrkt., T/F. Gebr. Gr., Höhscheid, Widdert 92
Graeger, Frieda, Ehefrau, Lindenbaumstr. 71
Graeve, Adolf, Drahtzieher, Oh., Am Stadtgarten 33
Gräwer, Julius, Bierreisender, Kirbergerstr. 45
— Paul, Schlosser, Maltheserstr. 47
Graf, Ferdinand, Agent, Höhsch., Mittel-Pilghausen 2
— Friedr., Fabrkt., T/F. G. & Co., Oh., Fürkerstr. 46
— Friedrich, Ehefrau, Masch.-Strickerei, Gartenstr. 8
— Hermann, o. B., Kirschbaumerstr. 11
— Karl, Arbeiter, Wald, Wittkullerstr. 6b
— Karl, Fabrikleiter, Höhsch., Mittel-Pilghausen 25
— Karl, Heizer, Ohligs, Karlstr. 18
— Karl, Installateur, Ohligs, Hochstr. 44
— Karl, Nagler, Höhscheid, Oben-Pilghausen 49
— Ludwig, Versandl., Ohligs, Poststr. 45
— Wilh., Fabrikarbeiter, Ohligs, Karlstr. 18
— Wilh., Möbelgesch., Wald, Wittkullerstr. 5, F 219 48
*Graf & Co., Stahlwarenfabrik (Emil Kronenberg u. Friedr. Graf), Oh., Fürkerstr. 46, F 333 16
Grafe, Paul, Polsterer, Hauptstr. 238, Wohn.: Moltkestraße 4, F 239 71
vom Grafen, Ernst, Konrektor a. D., Birken 4
— Florent, Pol.-Beamter, Am Wolfsfeld 20
— Karl, Verw.-Geh., Birken 4
— Kurt, Elektriker, Birken 4
Grafweg, Albert, Schleifer, Höhscheid, Neuenhaus 24
— Albert, Ehefrau, Wald, Fuhrstr. 39
— Artur, Kontrolleur, Höhscheid, Widdert 4
— August, Schleifer, Höhscheid, Höfchen 18a
— Edm., Schleifer, Grünewalderstr. 39b
— Ernst, Wwe., Höhscheid, Mittel-Pilghausen 30b
— Franz, Schleifer, Höhscheid, Messerstr. 37
— Fritz, Schleifer, Höhscheid, Neuenhaus 20
— Gust., Ausmacher, Wald, Weidenstr. 7

Universitäts- und Landesbibliothek Düsseldorf
Stadtarchiv Solingen

Grafweg, Hugo, Ausm., Höhsch., Katternbergerstr. 219
— Hugo, Wwe., Höhscheid, Mittagstr. 11
— Julius, Fabrikarbeiter, Lerchenstr. 27
— Karl, Fabrikarbeiter, Schlickerweg 3
— Karl, Fabrikarbeiter, Höhscheid, Steinendorf 13
— Karl, Landwirt u. Kohlenhdlg., Höhsch., Widdert 16, F 228 64
— Karl, Rottenführ., Höhscheid, Landwehr 21
— Karl, Wwe., Landwirtin, Höhscheid, Widdert 16
— Paul, Polizei-Ass., Höhscheid, Neuenhoferstr. 11c
— Paul, Rest., Blumenstr. 44, F 228 69
— Richard, Fabrikarbeiter, Katternbergerstr. 110
— Richard, Schleifer, Höhscheid, Höschen 10c
— Walter, o. G., Ohligs, Benratherstr. 6
— Walter, Wwe., Höhscheid, Mittelstr. 24
Grah, Abraham, Schleifer, Höhscheid, Schützenstr. 9
— Abr., Wwe., Hebamme, Frühlingstr. 5
— Adele, Wwe., Höhscheid, Nußbaumstr. 62
— Albert, Fbkt., T/F. G. Reinhold Grah, Gräfrath, Solingerstr. 63
— Albert, Messerbreiter, Eichenstr. 47
— Albert, Packer, Gartenstr. 16
— Albert, Schleifer, Höhscheid, Mittagstr. 11
— Albert, Schleifer, Weinsbergtalstr. 17
— Albert, Straßenbahner, Lingmannstr. 14
— Albert, Wwe., Glüder 6
— Albert, Wwe., Höhscheid, Gosse 13
— Alex, Arbeiter An der Katzbach 35
— Alex, o. G., Ritterstr. 39a
— Alfred, Fabrikarbeiter, Gräfrath, III. Stockdum 14
— Alfred, Schleifer, Brühlerstr. 126
— Alfred, Schleifer, Unnersberg 91
— Anna, o. G., Henckelstr. 9
— Artur, Fabrikbes., Schwertstr. 58, F 231 20
— Artur, Härter, Ohligs, Heinrich-Heinestr. 16
— Artur, Schleifer, Ohligs, Schnitterstr. 3
— August, Betriebsleiter, Höhscheid, Messerstr. 29
— August, Fabrikant, Birkerstr. 42, F 231 89
— August, Kolonialw.-Gesch., Wald, Beethovenstr. 49, F 227 43
— August, Musiker, Wald, Mittel-Gönratherstr. 46
— August, Pol.-Hauptwachtmstr., Wald, Sandstr. 16
— August, Schleifer, I. Balkhausen 2
— August, Schleifer, Baumstr. 10
— August, Schleifer, Lerchenstr. 48
— August, Schleifer, Höhscheid, Schützenstr. 9
— August, Ehefrau, Gartenstr. 20
— August, Wwe., Wald, Eschbachstr. 8
— August, Wwe., Scharfhausen 1
*Carl Grah, Besteckfabrik (Hugo u. Max Gr.), Oh., Goethestr. 23, F 325 41
*Carl Grah & Co., Stahlwarenfabrik, (Carl Gr.), Wald, Beethovenstr. 104, F 207 35
*Carl Grah Sohn, Scherenfabrik (Kurt Jansen), Oh., Eintrachtstr. 6
Grah, Edmund, Nickelpolierer, Dorperstr. 11a
— Edmund, Wwe., Oh., Goethestr. 23, F 325 41
— Emanuel, Schleifer, Höhscheid, Hossenhauserstr. 10
— Emil, Schleifer, Wald, Beethovenstr. 49
— Emil, Wwe., Gräfrath, Focherstr. 12
— Emil, Wwe., Schützenstr. 194
— Emmy, Musiklehrerin, Birkerstr. 42
— Ernst, Angestellter, Kölnerstr. 15
— Ernst, Ausmacher, Höhscheid, Brücke 4
— Ernst, Fabrikant, Wald, Parallelstr. 22
— Ernst, Fbrkt., T/F. Gebr. Linder, Oh., Kreuzstr. 22
— Ernst, Fbrkt., T/F. G. Reinhold Grah, Gräfrath, Solingerstr. 61
— Ernst, Fabrikarbeiter, Nordwall 8
— Ernst, Fabrikationsgeh., Gräfrath, Schulstr. 50
— Ernst, Messerarbeiter, Dornsiepen 9
— Ernst, Postassist., Wald, Hauptstr. 69a
— Ernst, Reider, Höhscheid, Fritz-Reuterstr. 26
— Ernst, Schläger, Weinsbergtalstr. 43
— Ernst, Schleifer, Wald, Beethovenstr. 18
— Ernst, Schleifer, Wald, Beethovenstr. 18
— Ernst, Schleifer, Fritz-Reuterstr. 41
— Ernst, Schleifer, Höhscheid, Hossenhauserstr. 10
— Ernst, Schleifer, Gräfrath, Ketzberg 49
— Ernst, Schleifer, Klosterwall 20
— Ernst, Schleifer, Wüstenhof 8
— Ernst, Schleifer, Gräfrath, Zeppelinstr. 75
— Ernst, Schlosser, Karl-Schurz-Weg 6
*Ernst Grah, Stahlwfbrk., Wald, Altenhoferstr. 23a, F 216 81
Grah, Ernst, Transportarbeiter, Brühlerstr. 76
— Ernst, Wwe., Wald, Behringstr. 41
— Ernst, Wwe., Kölnerstr. 134
Grah, Ernst, Wwe., Ohligs, Prinzenstr. 32
— Eugen, Ausmacher, Wald, Freiligrathstr. 27a
— Eugen, Fabrkt., T/F. Böntgen & G., Kölnerstr. 15, F 257 90
— Eugen, Fabrikant, Oststr. 17, F 204 40
— Eugen, Schleifer, Wald, Behringstr. 3
— Ewald, Bäckerei, Oh., Kottendorferstr. 40, F 330 22
— Ewald, Fabrikarbeiter, Gräfrath, Oben-Flachsberg 31
— Ewald, Kaufmann, Ohligs, Am Stadtgarten 11
— Ewald, Wirt, Pereskotten 3, F 236 20
— Ewald, Wwe., Grünewalderstr. 37
— Franz, Härter, III. Hästen 46
— Friedrich, Buchhalter, Gräfrath, Bimericherstr. 7
— Friedrich, Fabrikarbeiter, Florastr. 30
— Friedrich, Fabrikarbeiter, Ohligs, Itterstr. 10
— Friedrich, Fabrikant, Höhscheid, Neuenhoferstr. 121
— Friedrich, Fabrikarbeiter, Gräfrath, Rümmen 38
— Friedrich, Friseur, Ohligs, Marktstr. 25
**Grah, Friedrich, Kolonialw., Spirituosen etc., Kirchstr. 4, F 334 39**
Grah, Fr., Schneider, Oh., Grünewalderstr. 40, F 329 01
— Friedrich, o. G., Brühlerstr. 115
— Friedrich, o. G., Höhscheid, Neuenhoferstr. 121
— Friedrich, Reider, Wald, Locherstr. 52
— Friedrich, Schleifer, Höhscheid, Ausderhöhe 7
— Friedrich, Schleifer, Ohligs, Haanerstr. 11
— Friedrich, Schleifer, Hofstr. 39
— Friedrich, Schleifer, I. Ostwall 11
— Friedrich, Wwe., Karl-Schurz-Weg 6
— Friedrich, Wwe., Schützenstr. 50
*Friedrich Wilhelm Grah, Hornwarenfabrik (Paul G.), Gräfrath, Donaustr. 2, F 234 05
Grah, Fritz, Angestellter, Grünewalderstr. 17
— Fritz, Fabrikant, T/F. Grah & Deppmeyer, Weyerstr. 43, F 236 29
— Fritz, Kfm., Wupperstr. 71, F 242 91
— Fritz, Nagler, Ohligs, Mühlenstr. 11
— Fritz, Schleifer, An der Katzbach 35
— Fritz, Schleifer, Höhscheid, Börsenstr. 107

*Gebr. Grah Wortmarke: GRASOLI
ODYSSEUSWERK A.-G.
Fabrik erstkl. Geschenkart. und Alpakabest.
Schwertstr. 45—51 F 227 61


*G. Reinhold Grah, Stahlwaren-Fabrik (Ernst u. Alb. G.), Gräfrath, Solingerstr. 61, F 210 50
Grah, C. Gust., chirurg. Instrum.-Fbr., Lerchenstr. 6, F 205 82
— Gustav, Fabrkt., T/F. Grah & Göbeler, Neustr. 20
— Gustav, o. G., Gräfrath, Oben-Flachsberg 68
— Gustav, Schleifer, Kreuzstr. 12
— Gustav, Schleifer, Ohligs, Scheiderstr. 16a
— Gustav, Wwe., Hauptstr. 100
— Gustav, Wwe., Wald, Schlagbaumerstr. 69
— Gustav, Wwe., Unnersberg 62
— Harry, Techniker, Perreskotten 3
— Hedwig, Geschäftsleiterin, Hauptstr. 161
— Heinrich, Schleifer, Unnersberg 87
— Hermann, Fabrikant, T/F. Ernst Hugo Raßpe, Wupperstr. 145
— Hermann, Kolw.-Hdlg., Wald, Opferfelderstr. 21
— Hermann, Schleifer, Höhscheid, Birkendahl 11
— Hermann, Wwe., Wald, Beethovenstr. 104
— Hugo, Dekorationsgesch., Ohligs, Düsseldorferstr. 27, F 322 69
— Hugo, Fabrikant, T/F. Carl Grah, Ohligs Sonnenstr. 9, F 320 97
— Hugo, Fabrikant, Gräfrath, Zeppelinstr. 75
— Hugo, Kolw.-Hdlr., Ohligs, Maubeshauserstr. 22
— Hugo, Schleifer, III. Hästen 13
— Hugo, Schleifer, Höhscheid, Neuenhoferstr. 80
— Hugo, Schleifer, Unnersberg 87
— Hugo, Wwe., Näherin, Höhscheid, Grenzstr. 11
— Isaak, Schleifer, Höhscheid, Sandstr. 51
— Julius, Schleifer, Weinsbergtalstr. 51
— Karl, Arbeiter, Gräfrath, Rheinstr. 11
— Karl, Arbeiter, Ohligs, Weyerstr. 7
— Karl, Bauhilfsarb., Baumstr. 37
— Karl, Fabrikant, J/F. Carl G. & Co., Wald, Beethovenstr. 106a
— Karl, Fbrkt., T/F. G. & Graefer, Wa., Dellerstr. 48
— Karl, Fabrkt., J/F. G & Ohliger, Wald, Florastr. 16
— Karl, Fabrkt., Ohligs, Grünewalderstr. 10
— Karl, Fabrikant, Schwertstr. 58
— Karl, Fabrikarbeiter, Brühlerstr. 130
— Karl, Fabrikarbeiter, III. Hästen 5
— Karl, Fabrikarbeiter, Ohligs, Oberstr. 3
Grah, Karl, Geschäftsf., Ohligs, Grünewalderstr. 51
— Karl, Härter, Erbenhäuschen 76
— Karl, Härter, Wald, Freiligrathstr. 27a
— Karl, Invalide, Beamannstr. 43
— Karl, Invalide, Schillerstr. 70
— Karl, Kassenbeamter, Karl-Marx-Allee 24
— Karl, Kfm., Kirchstr. 55, F 230 59
— Karl, Kontrolleur, Ohligs, Maubeshauserstr. 22
— Karl, Metzgerei, Oh., Hildenerstr. 68, F 339 19
— Karl, Möbel- u. Kolonialw.-Gesch., Ohligs, Kottendorferstr. 42, F 329 60
— Karl, o. G., Brühlerstr. 18a
— Karl, Polierer, Wilhelmstr. 8
— Karl, Schleifer, Wald, Beethovenstr. 66
— Karl, Schleifer, Höhscheid, Börsenstr. 107
— Karl, Schleifer, Brühlerstr. 115
— Karl, Schleifer, Cronenbergerstr. 48
— Karl, Schlosser, Wald, Frankenstr. 88
— Karl, Schleifer, Höhscheid, Haillerstr. 3
— Karl, Schleifer, Klosterwall 20
— Karl jr., Schleifer, Klosterwall 20
— Karl, Schleifer, Kreuzstr. 10
— Karl, Schleifer, Höhscheid, Mittagstr. 11
— Karl, Schleifer, Ohligs, Prinzenstr. 12
— Karl, Schleifer, Höhscheid, Schützenstr. 9
— Karl, Schleifer, Weinsbergtalstr. 63
— Karl, Schleifer, Weinsbergtalstr. 75
— Karl, Wirt u. Schleifer, Höhscheid, Börsenstr. 107
— Karl, Zigarrengesch., Gasstr. 19, F 249 88
— Karl, Ehefrau, Geschäftsführerin, Düsseldorferstr. 23
— Karl, Wwe., Wald, Beethovenstr. 49
— Karl, Wwe., Wald, Jägerstr. 8
— Karl, Wwe., Lerchenstr. 33
— Karl, Wwe., Gräfrath, Oben-Flachsberg 3
— Karl Aug., Wwe., Kolonialw.-Hdlg., Höhscheid, Börsenstr. 120a
— K., Schalenschild., Oh., Niederstr. 8 u. 10, F 331 09
— Kurt, Fabrikarbeiter, Hauptstr. 22
— Kuno, Wirt, Grä., Focherstr. 10, F 241 41
— Leo, Schalenschilderer, Oh., Niederstr. 3, F 331 09
*Louis Grah, Spielwarengesch. (Walter Grah, Ehefrau), Hauptstr. 161, F 213 24
Grah, Louis, o. G., Ohligs, Junkerstr. 20
*Louis Grah Söhne, Exportgeschäft (Max G.), Oststr. 22, F 213 88
Grah, Max, Fabrkt., Dorperstr. 36, F 227 70
— Max, Fabrkt., J/F. Karl G., Ohligs, Feldstr. 19
— Max, Fabrkt., J/F. Louis G. Söhne, Oststr. 22
— Max, Maurer, Schlicken 14
— Max, Wirt, Oh., Höhscheiderstr. 1, F 331 39
— Otto, Angestellter, Goethestr. 24
— Otto, Fabrikarbeiter, Ohligs, Kuckesberg 4


*OTTO GRAH
Fabr. feiner Stahlw., Nagelpflegeartikel, Rasierklingen
Brühlerstraße 85 F 219 43


Grah, Otto, Packer, Wald, Frankenstr. 70
— Otto, Schleifer, Ohligs, Heinrich-Heinestr. 24
— Paul, Angestellter, Wilhelmstr. 12
— Paul, Anstreicher, Ohligs, Scharrenberg 15
— Paul, Fabrkt., T/F. G. & Graefer, Gräfrath, Grenzstr. 26
— Paul, Fabrkt., J/F. Friedr. Wilhelm G., Gräfrath, Zeppelinstr. 21, F 234 05
— Paul, Härter, Höhscheid, Messerstr. 46
— Paul, Monteur, Brühlerstr. 129
— Paul, Nagler, Lerchenstr. 33
— Paul, Nickelpolierer, Klingenstr. 48
— Paul, Reisender, Ohligs, Maubeshauserstr. 22, F 330 75
— Paul, Schleifer, Birkerstr. 14
— Paul, Schleifer, Ohligs, Schnitterstr. 3
— Paul, Schleifer, Wupperstr. 198a
— Paul, Stahlw.-Fabr., Oh., Poststr. 22, F 329 36
— Paul, Wirt, Wald, Beethovenstr. 104
— Paul, Wwe., Oststr. 22
— Reinhard, Hausierer, Kanalstr. 76a
— Reinh., o. G., Brühlerstr. 87
— Reinh., Schleifer, Burgstr. 82
— Reinh., Wwe., Scharfhausen 3
— Richard, Nagler, Wachtelstr. 23
— Richard, Wwe., Ohligs, Grünstr. 18
— Robert, Abzieher, Odenthal 11
— Robert, Agent, Wald, Frankenstr. 45, F 232 38
— Robert, Fabrkt., Dorperstr. 51, F 227 61
— Robert, Gärtner, Am Stockamp 4
— Robert, Kassierer, Am Kannenhof 21



Universitäts- und Landesbibliothek Düsseldorf
Stadtarchiv Solingen

Grah, Robert, Schleifer, Unnersberg 54
— Robert, Wwe., Wachtelstr. 23
*Rudolf Grah, Baumaterial.-Handlung, Wald, Germanenstr. 29, u. Sol., Düsseldorferstr. 51a, F 223 33
Grah, Rudolf, Dipl.-Ing., Schwertstr. 53
— Rud., Fabrkt., Schwertstr. 53, F 227 63
— Rudolf, Hdlgs.-Geh., Wald, Gräfratherstr. 26
— Rudolf, Schleifer, Bismarckstr. 10
— Rudolf, Schleifer, Meisenburg 43a
*Rudolf Grah, Stahlwarenfabrik, Oh., Brüderstr. 27, F 332 03
Grah, Walter, Arbeiter, Höhscheid, Widdert 100
— Walter, Dreher, Lingmannstr. 14
— Walter, Fabrikant, Oh., Grünewalderstr. 10
— Walter, Härter, Lerchenstr. 46
— Walter, Schleifer, Busch 27
— Walter, Schleifer, Dorperhof 33
— Walter, Schleifer, Höhscheid, Sandstr. 158
— Walter, Schleifer, Wüstenhof 7
**Walter Grah Nachf., Sol.-Ohligs, Merscheiderstr. 13, F 326 60, Galvanische Anstalt (vernick., versilb., vergolden)**
Grah, Walter, Wwe., J/F. Louis G., Hauptstr. 161
— Walter, Wwe., Ohligs, Merscheiderstr. 13
— Werner, Ingenieur, Wald, Beethovenstr. 49
— Wilhelm, Angestellter, Wald, Gräfratherstr. 25
— Wilhelm, Anstreichermstr., Grä., Oben-Flachsberg 31a
— Wilhelm, Reider, Ohligs, Schwanenstr. 37
— Wilhelm, Schleifer, III. Hästen 46
— Wilhelm, Stadtobersekr., Ohligs, Haanerstr. 11
— Wilhelm, Werkmeister, Grä., Oben-Flachsberg 19
— Wilhelm, Wirt, Wald, Donaustr. 4, F 258 06
— Wilh., Wirt u. Kolw., Oh., Schwanenstr. 37, F 330 16
— Wilhelm, Ehefrau, Grünbaumstr. 20
— Wilhelm, Wwe., Ohligs, Marktstr. 25
— Willy, Reider, Wald, Locherstr. 52
— Willy, Schleifer, Odenthal 3

***Grah & Deppmeyer,** I. Felderstr. 41 F 25091
Bestecksfabrik Tel.-Adr.: „Gradeso"
**Inserat 20**

*Grah & Göbeler, Bestecksfabrik (Gust. Grah u. Paul Göbeler), Höhscheid, Neustr. 20, F 205 48
*Grah & Graeser, Scherenfbk., (Karl u. Paul Grah u. Jul. Graeser), Wald, Eschbach 8, F 220 78
*Grah & Ohliger, Rasiermesserheftefabrik (Karl G.), Wald, Florastr. 16, F 206 54
*Grah & Plümacher, Rasiermesserfabrik (Hugo P.), Ohligs, Brüderstr. 25, F 328 12
*Grah & Wasserloos G.m.b.H., Ohligs, Stahlw. u. Scherenfabrik, Grünewalderstr. 51, F 337 16
Grahe, Ewald, Fabrikarbeiter, Wald, Wiesenstr. 15
— Friedr., Ehefrau, Wald, Wittkullerstr. 6b
— Heinr., Beizer, Wald, Eschbachstr. 40
— Ludwig, o. G., Wald, Oben-Ittersstr. 20
Grahmeis, Alfred, Gärtnergeh., Hö., Reiderstr. 18
Grajewski, Gottl., Wwe., Wupperstr. 171
Grammes, Karl, Schmied, Florastr. 62
Gramse, Olga, Lehrerin, Blumenstr. 11
Granrath, Fritz, Filialleiter, Wald, Dellerstr. 56
— Gerhard, Schleifer, Wald, Hauptstr. 157
— Johann, Reider, Wald, Scheidterbachstr. 6
— Paul, Gärtner, Oststr. 38
— Peter, Wirt, Jägerstr. 59, F 216 79
*Graphische Kunstanstalt Jul. Buschhaus (Franz Müller), Grünstr. 6, F 215 81
Grasekamp, Aug., Reider, Wald, Wiedenkamperstr. 31
— Max, Hilfsarbeiter, Georg-Herwegh-Allee 8
Graß, Hans, Kaufmann, Kurfürstenstr. 12a
— Karl, Reisender, Kurfürstenstr. 12a
— Wilhelm, Lokomotivführer, Ohligs, Feldstr. 19
Grasse, Willi, Photograph, Gräfrath, Am Wall 3
Graßhoff, Peter, Drechsler, Wald, Schloßstr. 13
*Peter J. Graßmann, Zigarrengesch., Kölnerstr. 81, F 204 94
Graßmeyer, Herm., Maler, Ohligs, Wilhelmstr. 16
Graubner, Friedrich, Fabrikarbeiter, Oh., Eintrachtstr. 1
— Heinrich, Fabrikarbeiter, Ohligs, Pfeilstr. 1
— Walter, Reider, Wald, Schützenstr. 23
Graul, Ernst, Former, Gräfrath, Wernerstr. 5
Graumann, Otto, Buchhalter, Hö., Fritz-Reuterstr. 18
— Otto, Werkmeister, Gräfrath, Zeppelinstr. 37
— Rich., Straßenbahnschaffner, Gräfrath, Kullerstr. 113
Gravert, Wilh., Küchenchef, Wald, Gazellenstr. 5
Greb, Wilh., Wirt, Wald, Schulstr. 19
Grebe, Emil, Justizoberinspektor, Ohligs, Kasinostr. 7
— Heinr., Arbeiter, Höhscheid, Haalsiepen 8a
— Karl, Schlosser, Wald, Feld 12
Greeven, Ernst, Angestellter, Höhscheid, Bergerstr. 22
Gref, Karl jun., Baugesch., Ritterstr. 41a, F 244 51
— Karl, Maurermeister, Schützenstr. 127a
Gregory, Karl, Nagler, Ohligs, Poststr. 2
Greibe, Mart., Schneiderei, Roonstr. 8, F 253 43
— Werner, Schneider, Roonstr. 8
de Greif, Hans, Kaufmann, Höhsch., Hackhausen 1
Greifzu, Theodor, Brauereiarb., Lerchenstr. 46
Greiner, Alfred, Schlosser, Windfeln 7
— Gustav, Reisender, Grünewalderstr. 98
Greis, Heinrich, Schleifer, Höhscheid, Kohlsberg 18
— Johann, Wwe., Höhscheid, Mittel-Fürkelt 15
— Johann, Wwe., Höhscheid, Steinendorf 29
— Paul, Ausmacher, Höhscheid, Mittel-Höhscheid 17
— Wilhelm, Bauhilfsarbeiter, Henckelsstr. 30
— Wilhelm sen., o. G., Höhscheid, Kohlsberg 18
— Wilhelm, Schleifer, Dorperstr. 79a
Greiser, Ernst, Fabrikmeister, Ohligs, Schnittert 28
Grell, Heinr., Wwe., Gräfrath, Zeppelinstr. 213
— Rich., Geschäftsführer, Ohligs, Mankhauserstr. 16
Greschuchma, Willi, Pol.-Leutnant, Düsseldorferstr. 105
Greß, Arnold, Maurer, Ohligs, Dunkelnbergerstr. 57
Gretenkord, Georg, Schneider, Brühlerstr. 8
Gretges, Wilhelm, Fabrikarbeiter, Oh., Bismarckstr. 29
Greuling, Gustav, Agent, Paulstr. 28, F 215 66
— Gustav, Dreher, Gräfrath, Kullerstr. 1a
— Gustav, o. G., Feldstr. 7
Greve, Edmund, Fleischer, Kurfürstenstr. 28
Greven, Eugen, Ausmacher, Ohligs, Frühlingstr. 2
— Friedrich, Fabrikarbeiter, Ohligs, Talstr. 18
— Max, Polierer, Ohligs, Forststr. 26
— Michael, Fabrikarbeiter, Ohligs, Forststr. 24
— Paul, Reider, Ohligs, Marktstr. 35
— Peter, Fabrikarbeiter, Ohligs, Talstr. 7
Grevels, Heinrich, Fabrikant, T/F. Weller & Grevels, Ohligs, Eichenstr. 62
— Karl, Feilenhauer, Gräfrath, Charlottenstr. 5
— Karl, Pförtner, Gräfrath, Charlottenstr. 5
— Willy, Reider, Ohligs, Kamperstr. 31
Greving, Friedr., Wwe., Ohligs, Wiesenstr. 14
— Wilhelm, Erklänger, Ohligs, Wiesenstr. 14
Grewe, Heinr., Ofenbauer, Grä., Wernerstr. 73
Griebling, Friedr., Telegr.-Arb., Oh., Schorbergerstr. 23
Grieger, Wilh., Eisenbahnschaffner, Kanalstr. 45a
Griep, Hubert, Fabrikationsführer, Flurstr. 30a
Gries, Eduard, Wwe., Ohligs, Mittelstr. 2
— Emil, Schmied, Weststr. 30
— Ernst, Meister, Wald, Beethovenstr. 37
— Ewald, Reider, Höhscheid, Lindenstr. 48
— Friedr., Kfm., T/F. H. Gries, Goldstr. 23, F 201 58
*Gebr. Gries, Eisenwarenhdlg. (Hugo u. Karl G.), Hauptstr. 91, F 256 50

***H. Gries**
**Konfektion, Modewaren und Wäsche**
**Goldstr. 23 u. Kirchstr. 29 F 201 58**

Gries, Heinrich, Kaufmann, T/F. H. Gries, Hochstr. 14, F 209 25
— Hubert, Stadtbote, Ohligs, Jahnstr. 1a
— Hugo, Kfm., T/F. Gebr. Gries, Schwertstr. 60, F 232 06
— Jakob, Eisenbahnarb., Ohligs, Deusbergerstr. 65
— Jakob, Vertreter, Ohligs, Nußbaumstr. 21a
— Julius, Wwe., Wald, Beethovenstr. 37
— Karl, Kfm., T/F. Gebr. Gries, Wilhelmstr. 4, F 232 02
— Karl, Schuhmacher, Casinostr. 74
— Karl, Wwe., Schwertstr. 29
— Kurt, Kaufmann, Hochstr. 14
— Ludwig, Lagerist, Ohligs, Buchenstr. 35
— Peter, Heizer, Ohligs, Gellertstr. 2
— Richard, Briefträger, Wald, Beethovenstr. 37
— Rich., Maurer, Mangenbergerstr. 9

***Franz Grieshaber** Pharm. Fabrik
Weststraße 15 F 217 45

Grieshaber, Hans, Gesch.-Geh., Weststr. 15
— Karl, galv. Anst., Bülowstr. 37, F 229 22
— Wilhelm, Apotheker, Weststr. 15
Griesmann, Max, Schlosser, Grä., Nettelbeckstr. 23
Grieß, Emil, Reider, An der Katzbach 39
Grieving, Gerhard, Fabrikarb., Oh., Herzogstr. 40
Grigat, Albert, Schleifer, Kölnerstr. 93a
— Alexander, Schleifer, Kreuzstr. 24
— August, Maurer, Kölnerstr. 93a
Grigoleit, Richard, Dreher, Schwertstr. 33
Grimm, August, Fabrikarbeiter, Herderstr. 14
— Berth., Kaufmann, Brunnenstr. 12
— Berth., Kolonialw.-Hdlg., Westwall 46,
— Josef, Wwe., Ohligs, Hackhauserstr. 41
— Karl, Reider, Ohligs, Badstr. 15a

***Paul Grimm**
**Drogerie - Photohaus**
Hauptstr. 223, Ecke Augustastr. - F 25721

Grimme, Wilhelm, Schleifer, Baumstr. 41
Grineisen, Arthur, Techn. Angest., Hauptstr. 4
— Emil, Malermeister, Klingenstr. 135, F 258 83
— Karl, Anstreicher, Klingenstr. 135a
— Karl, Wwe., Schlickerweg 28
— Oswald, Instr.-Macher, Beckmannstr. 65
— Paul, Anstreicher, Klingenstr. 131
— Rud., Anstreichermstr., Höhsch., Neuenhoferstr. 113
Gringel, Albert, Straßenbahner, Schillerstr. 53
Grittner, Karl, Former, Wald, Columbusstr. 3
Grob, August, Packer, Schabergerstr. 30
— August, Schlosser, Wald, Frankenstr. 68
— August, Wwe., Gräfrath, Theresienstr. 13
— Friedrich, Arbeiter, Gräfrath, Grünewalderstr. 10
— Josef, Maschinenmeister, Hauptstr. 301
— Wilh., Hdlgs.-Geh., Lindenbaumstr. 24
Grobbe, Wilhelm, Wwe., Ohligs, Bavert 58
Grobben, Hugo, o. G., Weststr. 8
Grocke, Paul, Bügelschleifer, Wald, Hauptstr. 90a
*August Gröhl, Cafe-Restaur., Hauptstr. 144, F 223 05
Grönefeld, Georg, Musiker, Ohligs, Kornstr. 23
Grönert, Fritz, Friseur, Blumenstr. 58
Grönes, Gerh., Lebensmittelhdlr., Kirchstr. 51, F 212 43
Groenewond, Jentje, Fabrikarb., Oh., Ankerstr. 13
Gröpper, Anton, Platzarbeiter, Hauptstr. 15
Groesdonk, Herm., Brauarbeiter, Oh., Republikstr. 23
Größgen, Walter, Werkmeister, Wald, Dellerstr. 14
Groh, Karl, Maurermeister, Bockerterstr. 50
Groke, Günther, Dr., Rechtsanwalt, Wupperstr. 55, F 200 71
Grolig, Adolf, städt. Arbeiter, Oh., Maubeshauserstr. 22
Grommes, Johann, Schleif., Hö., Schaafenmühle 6
— Joh. sen., Schleifer, Höhscheid, Schaafenmühle 9
Gronauer, Fr. Wilh., Schläger, Schaberg 23
— Johann, Schleifer, Schabergerstr. 79
— Johann, Schreinergef., Schaberg 23
Grone, Max, Ausmacher, Wald, Fuhrstr. 39
Gronen, Bernhard, Pfarrer, Ohligs, Dahlerfeldstr. 10a, F 330 73
Gronenberg, Emil, Wwe., Wald, Behringstr. 19
— Ernst, Reider, Gräfrath, Tannenstr. 36
— Karl, Reider, Wald, Scheidterbachstr. 6
— Karl jr., Reider, Wald, Scheidterbachstr. 7
— Rud., Reider, Gräfrath, Tannenstr. 36
— Walter, Reider, Gräfrath, Kullerstr. 55
— Wilh., Reider, Wald, Behringstr. 19
— Wilh., Wwe., Wald, Behringstr. 19
Gronenborn, Heinr., Fabrikarbeiter Oh., Wilhelmstr. 4
Grontki, Emil, Arbeiter, Brühlerstr. 18
Groos, Emil, Reider, Ritterstr. 76
— Georg, Oberpostsekr., Schulstr. 6
Groote, Albert, Fabrikarbeiter, Wald, Schloßstr. 12
Gros, Georg, Fabrikant, T/F. Gebr. Groß, Wupperstr. 76
— Joh., Fabrikant, T/F. Gebr. Groß, Baumstr. 33
Grosch, Valentin, Kaufmann, Brühlerstr. 148
Grosche, Johann, Rechn.-Rat, Wald, Neustr. 11
Groß, Artur, Polierer, Ritterstr. 39b
— August, Inspektor, Grünewalderstr. 106
— August, Ehefrau, Ohligs, Bogenstr. 6
— Christian, Maurer, Brühlerstr. 88
— Emil, o. G., Höhscheid, Sandstr. 77a
— Emil, Wwe., Ohligs, Baustr. 27
— Emil, Wwe., Ohligs, Friedenstr. 81
— Ernst, Fabr.-Arb., Höhscheid, Kottermühlenstr. 4
— Ernst, Krim.-Assist., Wald, Poststr. 22
— Ernst, Maurer, Hö., Oben-Katternberg 18
— Ernst, Schleifer, II. Felderstr. 8a
— Ernst, Schlosser, Schaberfeld 32
— Ernst, Wwe., Ritterstr. 8
— Ewald, Viehhdlg., Oh., Barlerstr. 7, F 322 67
— Ewald, Invalide, Ohligs, Kamperstr. 26
— Ewald, Zollass., Beckmannstr. 77
— Ferdinand, Schleifer, Wa., Mittel-Gönratherstr. 34
— Franz, Galvaniseur, Teichstr. 9b
— Friedr., Fabrikant, Grä., Yorkstr. 27
— Friedr., Fabrikarbeiter, Ohligs, Falkenstr. 10a

Universitäts- und Landesbibliothek Düsseldorf
Stadtarchiv Solingen

Groß, Friedrich, Schleifer, Ohligs, Falkenstr. 10a
— Friedrich, Schleifer, Höhscheid, Neustr. 35
— Friedrich, Schuhmachermeister, Oh., Helenenstr. 10
— Friedrich, Wwe., Wald, Hauptstr. 90
— Fritz, Metzger, Ohligs, Barlerstr. 7
*Gebr. Groß, Rasierklingen u. Apparate (Joh. Gros, Georg Gros), Wupperstr. 76, F 235 19
Groß, Gustav, F.-Schlosser, Wald, Kleinstr. 21
— Gustav, Schleifer, Brühlerstr. 101
— Gustav, Wwe., Wald, Scheiderstr. 18
— Hans, Vernickler, Hö., Katternbergerstr. 192
— Heinrich, Bauhilfsarbeiter, Grä., Wasserstr. 6
— Heinrich, Chauffeur, Hö., Neuenhoferstr. 108
— Heinrich, Maurer, Grä., Oben-Flachsberg 67
— Heinrich, Vers.-Agent, Rathausstr. 14
— Helmut, Schlosser, Wald, Körnerstr. 26
— Hermann, Fabrikarbeiter, Wald, Hauptstr. 244
— Hermann, Samenhändler, Hö., Horn 7
— Hermann, Werkmeister, Ohligs, Schwanenstr. 9
— Hugo, Fabrikarbeiter, Schützenstr. 111b
— Hugo, Schwertfeger, I. Feld 5
— Hugo, Wirt, Hö., Ausderhöherstr. 56, F 331 75
— Hulda, v. G., Weyersbergerstr. 14
— Jakob, Anstreichermeister, Johannisstr. 23, F 230 92
— Johannes, Vernickler, Höhsch., Kottermühlenstr. 4
— Josef, Bäckerei, Brühlerstr. 105, F 249 76
— Josef, Invalide, Weinsbergtalstr. 59
— Josef, Maler- u. Anstreicher, Wundesstr. 9, F 220 72
— Josef, Rest., Hauptstr. 280, F 207 28
— Josef, Schreiner, Wald, Wittkulle 1
— Josef jr., Versich.-Vertr., Wald, Wittkulle 1
— Julius, Schläger, Bismarckstr. 70
— Karl, Dreher, Ohligs, Buchenstr. 43
— Karl, Eisenbahner, Ohligs, Kölnerstr. 18
— Karl, Fabrikarbeiter, Gräfrath, Ehren 15
— Karl jr., Fabrikarbeiter, Gräfrath, Ehren 15
— Karl, Maler, Claubergerstr. 56
— Karl, Reider, Höhscheid, Horn 8
— Karl, Reider, Höhscheid, Pfeilstr. 20
— Karl, Schläger, IV. Felderstr. 76
— Karl, Schleifergeh., Höhsch., Fritz-Reuterstr. 30
— Karl, Viehkfm., Oh., Grünstr. 50, F 322 60
— Karl, Wwe., Ohligs, Benratherstr. 43
— Karl, Wwe., Höhscheid, Neuenhoferstr. 27
— Karl, Wwe., Höhscheid, Oberstr. 27
— Otto, Schleifer, Ohligs, Uferstr. 18
— Paul, Arbeiter, Schützenstr. 86
— Peter, Sattler, Wald, Wittkulle 1
— Ph., Schuhmacher, Ohligs, Mangenbergerstr. 6
— Reinh., Reider, Höhscheid, Katternbergerstr. 230
— Rich., Nagler, Höhscheid, Bogenstr. 7
— Richard, Prokurist, Wald, Hauptstr. 245a
— Robert, Arbeiter, Ohligs, Riesnacken 2
— Rob., Konditorei u. Kaffee, Oh., Düsseldorferstr. 64, F 327 16
— Rob., Verwalter, Wald, Industriestr. 1, F 235 27
— Walter, Anstreicher, Johannisstr. 23
— Walter, Schläger, Wald, Industriestr. 1
— Wilh., Arbeiter, Höhscheid, Erserstr. 2
— Wilhelm, Eisenbahn-Beamter, Oh., Eintrachtstr. 24
— Wilh., Fabrikarbeiter, Ohligs, Wörthstr. 18
— Wilh., Friseur, Hauptstr. 68
— Wilh., Graveur, Wald, Altenhoferstr. 82, F 236 72
— Wilhelm, Kfm., J/F. Carl Schmitz & Co., Friedrichstr. 50, F 228 92
— Wilhelm, Kfm., T/F. Hermann Rabitz, Kasernenstr. 40, F 254 43
— Wilh., Maurerpolier, Kronenstr. 36a
— Wilh., Metzgermeister, Kölnerstr. 84
— Wilh., Reisender, Höhscheid, Katternbergerstr. 179
— Wilh., Schläger, Wald, Industriestr. 1
— Wilh., Schläger, Wald, Körnerstr. 26
— Wilh., Wwe., Wald, Industriestr. 1
— Willy, Händler, Höhscheid, Kottermühlenstr. 4
*York-Stahlwarenfabrik Groß & Dültgen G.m.b.H., Gräfrath, Yorkstr. 27, F 216 08
Großbach, Peter, Kolonialw.-Hdlg., Grä., Hauptstr. 14
Großberndt, Edmund, Fabrikarbeiter, Oh., Deusbergerstr. 52
— Erich, Schleifer, Ohligs, Herzogstr. 78
— Heinrich, städt. Arbeiter, Wald, Wiedenkamperstr. 7
— Heinrich, Wwe., Ohligs, Diepenbruchersstr. 16
— Karl, Schleifer, Wald, Mummenscheid 3
— Karl, Schleifer, Wald, Tiefendickerstr. 18
Großbruchhaus, Edm., Schleif., Wa., Fürkeltrath 11
— Edmund, Wwe., Wald, Vogelsang 1
— Karl, Kellner, Hauptstr. 78

***Großbruchhaus & Jürges**
**Grabsteingeschäft, Kunststein-Fabrikation, Baustofihandel, Kachelofenbau**
Casinostr. 40 gegenüb. d. Friedhof. F 221 87

Großbruchhaus, W., Kaufmann, Kasinostr. 40
Große-Flasche, Wilh., Dipl.-Handelslehrer, Düsseldorferstr. 105
Großer, Benno, Pol.-Assist., Ohligs, Niederstr. 14
Großjann, Franz, Schleifer, Hö., Katternbergerstr. 150
— Franz, Schleifer, Höhscheid, Köcherstr. 43
— Franz, Ehefrau, Kolw.-Hdlg., Hö., Katternbergerstr. 159
— Franz, Wwe., Höhscheid, Josefstr. 5
— Hans, Musiker, Ernst-Moritz-Arndt-Weg 14
— Heinrich, Nagler, Eichenstr. 125
— Josef, Nagler, Höhscheid, Josefstr. 5
— Karl, Vorarbeiter, Höhscheid, Köcherstr. 32
— Richard, Schleifer, Hauptstr. 78
— Richard, Werkmstr., Ritterstr. 58
— Wilh., Wwe., Katternbergerstr. 124, F 258 22
— Willi, Platzmstr., Höhscheid, Katternbergerstr. 103
Großjohann, W., Schuldiener, Zweigstr. 17
Großkopf, Friedr., Handl.-Geh., Kanalstr. 60a
— Rudolf, Schlosser, Kanalstr. 60a
Großkurth, Joh., Wwe., Ohligs, Rathausstr. 11
— Oskar, Botengesch., Oh., Baustr. 9a, F 320 13
*C. Großmann, Eisen- u. Stahlwerk, A.-G., Wald, Wittkullerstr. 25, F 235 60/62
Großmann, Eugen, o. G., Wald, Wittkullerstr. 57
— Friedrich, Arbeiter, Ohligs, Schwanenstr. 58b
— Karl, Kaufmann, Wald, Poststr. 20
— Karl, Rechnungsfhr., Kurfürstenstr. 22
— Louis, Fab.-Direkt., Wa., Wittkullerstr. 31, F 204 82
— Louis, Kaufmann, Hauptstr. 223
— Max, Fbrkt., Wald, Oben-Itterstr. 26, F 235 71
— Wilh., Platzarb., Ohligs, Parkstr. 1
— Willibald, Dr. Syndikus, Hauptstr. 264
Großpietsch, Fritz, Fabr.-Arb., Ohligs, Hildenerstr. 58
Groß-Steinbeck, Hermann, Dreher, Wald, Buxhaus 9
— Hugo, Wwe., Wald, Eschbachstr. 94
— Karl, Drehermstr., Wald, Eipastr. 71
— Karl, Schlosser, Schaberfeld 28
Großsteinbeck, Ernst, Rentner, Gräfrath, Gasstr. 9
— Herm., Fabr.-Führer, Grä., Schulstr. 3
— Otto, Fabr.-Schlosser, Grä., Grenzstr. 26
Großterlinden, Friedr., Landwirt, Gräfrath, Piepersberg 1, F 233 51
Großweischede, Alfr., Kaufm., J/F. Richter & Co., Hauptstr. 167,
Grote, Heinr., Former, Wald, Hauptstr. 91
de Grote, Ernst, Pließter, Kirschbaumerstr. 31
— Wilh., Schleifer, Grünewalderstr. 106
Groten, Friedrich, Elektro- u. Radiotechnik, Gräfrath, Freiheitstr. 34, F 232 73
— Louis, Prokurist, Oststr. 21
*Ludwig Groten, Stahlw.-Fabr., T/F. David Everts, Maltheserstr. 55, Wohn.: Augustastr. 11, F 229 62
Groten, Max, Lehrer, Gräfrath, Grund 2a
— Paul, Fabrikant, Bülowstr. 19
— Wilh., Schneidermstr., Bachstr. 2
Groth, Albert, Fabr.-Arb., Blumenstr. 13
— Albert, Verbandsangest., Wald, Sandstr. 14
— Alex, Schleifer, Katternbergerstr. 116a
— Artur, Ausmacher, Am Kannenhof 59
— Ernst, Wwe., Wald, Mittel-Gönratherstr. 1
— Fritz, Fabr.-Arb., Körnerstr. 29
— Karl, Fabr.-Arb., Moltkestr. 13
— Max, Geschäftsfhr., Südwall 16
— Otto, Ausmacher, Schulstr. 33
— Paul, Fabr.-Arb., Wald, Gräfratherstr. 1
— Paul, Fabr.-Arb., Gräfrath, Schlagbaum 26
Grothe, Emil, Expedient, Gräfrath, Solingerstr. 123
— Emil jr., Expedient, Wald, Schloßstr. 24
— Emil sen., Oberweichenwtr., Wa., Altenhoferstr. 49a
— Hermann, Lebensm.-Gesch., Hauptstr. 78, F 227 28
— Hugo, Erdarbeiter, Busch 10
— Max, Handl.-Geh., Wald, Altenhoferstr. 49a
Grothoff, Joh., Nachtw., Höhsch., Johannisgesbruch 43
Grothues, Heinr., Justiz-Angest., Wa., Henshauserstr. 16
— Heinrich, Wwe., Wald, Charlottenstr. 11
Grothus, Herm., Gießer, Wald, Stübbenerstr. 28b
Grotkamp, W., Pol.-Oberwachtmstr., Hö., Mittagstr. 12
Groutars, Franz, Schreiner, Kurfürstenstr. 36
Grouwen, Lamb., Weichenst. i. R., Oh., Hildenerstr. 74
Grub, Karl, Kaufmann, Höhscheid, Feldstr. 7
Grube, Emil, Fabr.-Arb., Hauptstr. 26
— Ernst, Elektromonteur, Ohligs, Baustr. 12
Grube, Ernst, Schlosser, Rathausstr. 45
— Franz, Schläger, Gräfrath, Ketzberg 39
— Friedr., Härter, Gräfrath, Unten zum Holz 37
— Gerhard, Maurer, Wald, Westersburg 5a
— Gustav, Schneider, Hauptstr. 237
— Johann, Wwe., Gräfrath, Wasserstr. 13
— Josef, Handlanger, Wald, Demmeltrath 12
— Karl, Arbeiter, Unnersberg 39
— Rudolf, Arbeiter, Gräfrath, Haanerstr. 9a
— Willi, Arbeiter, Gräfrath, Maienstr. 5
Gruben, Karl, Landwirt, Busch 26
Gruber, Franz, Schlosser, Wald, Lehn 6
— Franz, Ehefrau, Wald, Schlagbaumerstr. 50
Grün, Aug., Hausmeister, Hauptstr. 211
— Eugen, Beamter, Wald, Altenhoferstr. 74
— Franz, Waffenpolierer, Kirschbaumerstr. 44
— Friedrich, Platzarbtr., Wald, Opferfelderstr. 9
— Friedrich, Wwe., Ohligs, Baustr. 20
— Friedrich, Wwe., Ohligs, Forststr. 21
— Heinrich, Feilenhauer, Ohligs, Barlerstr. 11a
— Hermann, Geschäftsgehilfe, Wald, Opferfelderstr. 10
— Hubert, Former, Wald, Gräfratherstr. 25
— Karl, Arbeiter, Wald, Hauptstr. 190
— Karl, Händler, Wald, Opferfelderstr. 10
— Karl, Schlosser, Wald, Opferfelderstr. 9
— Ludwig, Mechaniker, Ohligs, Karlstr. 24
— Matth., Wwe., Wald, Hauptstr. 270a
— Paul, Polierer, Höhscheid, Köcherstr. 40
— Peter, Fabrikarbeiter, Wald, Irlerstr. 15
— Peter, Fabr.-Arb., Wald, Stübbenerstr. 49

**ROBERT GRÜN**
**Versicherungsbüro**
**Sol.-Wald, Frühlingstr. 27 F 219 77**

Grüne, Friedr., Handl.-Geh., Wald, Beethovenstr. 16
— Kurt, Kaufmann, Körnerstr. 55
Grünewälder, Anton, Fabr.-Arb., Oh., Rathausstr. 28
Grünewald, Karl, Fabr.-Arb., Wald, Baustr. 18
— -Lichtspiele, Grünewalderstr. 47, F 246 88
— Restaurant, Grünewalderstr. 47, F 222 15
— Willi, Fabr.-Arb., Wald, Wittkullerstr. 57
*Franz Grünheck, Herrenmaßgeschäft (Paul G.), Hauptstr. 59, F 212 50
Grünheck, Franz, Rentner, Hauptstr. 59
— Paul, Schneidermstr., J/F. Franz G., Brühlerstr. 47
*Willy Grünheck, Radiogeschäft, Hauptstr. 59, F 231 47
Grüning, Max, Schachtmstr., Ohligs, Kamperstr. 26
— Rich., Arbeiter, Ohligs, Hasselstr. 23
Grünschläger, Ernst, Wwe., Wald, Dönhoffstr. 22
— H., Ausmachermstr., Baumstr. 53a
— Hermann, Wwe., Wupperstr. 74
— Paul, Kaufmann, Wupperstr. 74
Grünweller, Friedr., Ausmacher, Höhsch., Neustr. 28
Grürmann, Wilh., Vorarbtr., Gräfrath, Bimricherstr. 6
Grüter, Heinr., Landw., Hö., Schirpenbruch 1, F 240 44
Grützmacher, Herm., Fabr.-Arb., Wald, Hauptstr. 227
— Karl, Dreher, Gräfrath, Gerberstr. 2
— Karl, Maurer, Wald, Hauptstr. 227
Gruhn, Art., Klempnerei, Gräfrath, Freiheitstr. 43a
— Heinr., Grabsteinvertr., Höhsch., Katternbergerstr. 129
— Wilh., Eis.-Bahnsch., Ohligs, Burgstr. 13
Grund, Alb., Feilenhauer, Wald, Freiligrathstr. 18
— Albrecht, Photograph, Oh., Rathausstr. 15, F 323 33
— Kaspar, Landwirt, Klingenstr. 30a, F 240 25
Grundmann, Rich., Fabr.-Arb., Gräfrath, Dahlerstr. 13
— Willi, Schreiner, Ohligs, Olgastr. 37
Gruner, Edmund, o. G., Gräfrath, Donaustr. 14
— Edmund, Schleifer, Wald, Schlagbaumerstr. 142a
— Erich, Ausmacher, Wald, Dültgenstalerstr. 21
— Eugen, Fabr.-Arb., Wald, Richard-Wagnerstr. 38a
— Ewald, Arbeiter, Gräfrath, Rauenhaus 4
— Karl, Härter, Wald, Heukämpchenstr. 36
— Kuno, Härter, Wald, Schulstr. 21a
— Kurt, Fabr.-Arb., Wald, Mangenbergerstr. 28a
— Max, Ausmacher, Wald, Dellerstr. 5
— Paul, Messerschläger, Gräfrath, Donaustr. 14
— Walter, Damaszierer, Augustastr. 28
— Wilhelm, Hausierer, Gräfrath, Rauenhaus 4
— Wilhelm, Ehefrau, Gräfrath, Unten zum Holz 23
Grunewald, Heinr., Arbeiter, Höhscheid, Brücke 8
— Karl, Wwe., Wald, Milchstr. 70
— Rudolf, Wwe., Clauberg 12
— Wilh., Wirt, Wald, Wiedenkamperstr. 8, F 235 06
— Willi, Reider u. Kolw.-Hdlg., Claubergerstr. 55
Grunwald, Bernh., Fuhrmann, Floraстr. 128
— Bernh., Schmelzer, Hauptstr. 235c
— Heinr., Fabr.-Arb., Ohligs, Talstr. 44
— Paul, Schlosser, Ohligs, Dunkelnbergerstr. 11

Universitäts- und Landesbibliothek Düsseldorf
Stadtarchiv Solingen

Grychtolik, Konrad, Schleifer, Weyersbergerstr. 47
Gryczewski, Fritz, Arbeiter, Cronenbergerstr. 118
Gubbels, Hendr., Vertreter, Bergstr. 9
Güde, Ernst, Schleifer, Dorperstr. 11
— Franz, Stahlw.-Fbr., Am Kannenhof 65, F 211 23
— Karl, Schleifer u. Kolw.-Hdlg., Kanalstr. 49
— Reinh., Schleifer, Höhscheid, Johänntgesbruch 6
— Robert, Schleifer, Grünbaumstr. 95
Güdelhöfer, Karl, Feiler, Ohligs, Goldstr. 22
— Peter, Stukkateur, Wald, Heidstr. 27
Güldenagel, Ernst, Prokurist, Frühlingstr. 32
Güldenring, Erich, Schleifer, Gräfrath, Zeppelinstr. 30
— Ernst, Schleifer, Gräfrath, Bergstr. 14
— Ernst, Schleifer, Bergstr. 31a
— Ernst, Schleifer, Gräfrath, Jägerstr. 24
— Franz, Hausierer, Gräfrath, Heiderhof 3
— Gust., Fabr.-Arb., Gräfrath, Oben-Flachsberg 57
— Heinrich, Pließter, Höhscheid, Feldstr. 26
— Jos., Schleifer, Florastr. 86
— Karl, Schleifer, Gräfrath, Blumenstr. 3
— Max, Schleifer, Wald, Eintrachtstr. 8
— Paul, Arbeiter, Grünbaumstr. 26
— Paul, Kolw.-Hdlr., Gräfrath, Zeppelinstr. 133a
— Paul, Schleifer, Grünbaumstr. 26
— Peter, Landwirt, Höhscheid, Kohlsberg 14
*Wilhelm Güldenring, Photograph, Hauptstr. 196, F 252 52
Güldenring, Wilh., Schleifer, Gräfrath, Kullerstr. 1a
— Willi, Schleifer, Gräfrath, Zeppelinstr. 234
— Wilh., Schlosser, Gräfrath, Solingerstr. 135
— Wilh., Wwe., Gräfrath, Jägerstr. 24
Gülicher, E. sen., Fabkmstr., Grä., Grünewalderstr. 26
— Ernst, Schleifer, Gräfrath, Schulstr. 5
— Friedr., Installateur, Gräfrath, Gerberstr. 10
— Karl, Schleifer, Wald, Dültgenstalerstr. 31
— Oskar, Fabrikationsgeh., Grä., Freiheitstr. 88
Gülker, Bernhard, Konditor, Oh., Düsseldorferstr. 44
— H., Wwe., Ohligs, Düsseldorferstr. 44
Güller, Hugo, Fabrkt., T/F. G. & Schnabel, Wald, Altenhoferstr. 48
— Otto, Reider, Wald, Mangenbergerstr. 100
*Güller & Schnabel, Drahtstiftefabrik, Wald, Wittkulle 6, F 222 14
Gülzow, Wilhelm, Wwe., Ohligs, Rathausstr. 17
Günterberg, Bernh., Buchdrucker, Grä., Dahlerstr. 16
Güntgen, Herm., Fbrkt., Oh., Turnerstr. 22, F 339 02
Günther, Albert, Fabr.-Arb., Ohligs, Pfeilstr. 6
— Artur, Geschäftsführer, Weststr. 11
— August, Maschanist, Glüder 5
— August, Wwe., Ohligs, Rheinstr. 4
— Ernst, o. G., Wald, Schlagbaumerstr. 43
— Friedrich, Bäcker, Ohligs, Rathausstr. 13

**FRIEDRICH GÜNTHER**
**Möbel-Fabrik :-: En gros-Lager**
**Dorperstr. 26 F 232 27**

Günther, Gustav, Bäcker, Hauptstr. 28b
— Hans, Werklehrer, Florastr. 78
— Hermann, Pflasterer, Wald, Richard-Wagnerstr. 112a
— Johannes, Kaufmann, Ohligs, Diepenbrucherstr. 28
— Josef, Wwe., Fritz-Reuterstr. 17
— Josef, Wwe., Lerchenstr. 52
— Julius, Pol.-Komm. a. D., Jägerstr. 26, F 218 74
— Karl, Fabr.-Arb., Gräfrath, Solingerstr. 40
— Karl, Schlosser, Weyersbergerstr. 63
— Martin, Wwe., Ohligs, Rathausstr. 13
— Oskar, Fabr.-Arb., Weyersbergerstr. 63
— Otto, kaufm. Geh., Wald, Mittel-Gönratherstr. 9
— Otto, Schleifer, Wald, Gönratherstr. 29
— Paul, Schläger, Höhscheid, Geilenberg 5
— Reinhard, Kaufm., Wald, Mittel-Gönratherstr. 9
— Rudolf, Wwe., Düsseldorferstr. 61
— Selma, Lehrerin, Beckmannstr. 85
— Theodor, Fabrkt., J/F. G. & Milchsack, Wald, Mittel-Gönratherstr. 9
— Theodor jr., Kaufm., Wald, Mittel-Gönratherstr. 9
— Walter, Kaufmann, Florastr. 78
— Wilhelm, Graveur, Florastr. 78
— Wilhelm, Schuhmacher, Ohligs, Schmalzgrube 7
— Wilhelm, Schuhmachermstr., Ohligs, Fichtenstr. 8
— Wilhelm, Ehefrau, Bünkenberg 12
— Wilhelm, Wwe., Landwirtin, III. Hästen 1
*Günther & Milchsack, Broncew.-Fabrik (Theod. G.), Wald, Mittel-Gönratherstr. 9, F 207 03
Günthner, Friedr., Wwe., Ohligs, Talstr. 40
Gürtler, Friedr., o. G., Ohligs, Suppenheiderstr. 10
— Heinr., Schneider, Ohligs, Suppenheiderstr. 10
Güsgen, Eugen, Härter, Cronenbergerstr. 88
Güsgen, Hermann, Schläger, Karl-Schurz-Weg 16
— Karl, Schleifer, Bockerterstr. 86
— Otto, Polierer, Clauberg 6
— Paul, Fabr.-Arb., Bockerterstr. 88
— Reinh., Wwe., Cronenbergerstr. 88
Güßgen, Walter, Wwe., Kasinostr. 14
— Willi, Arbeiter, Kasinostr. 14
Güster, Anton, Wwe., Ohligs, Gellertstr. 10
Gütgemann, Friedr., Fabr.-Arb., Grünewalderstr. 65
— Karl, Erben, Möbelgesch., Wald, Hauptstr. 231/232, F 250 84
Güth, Ernst, Invalide, Weyerstr. 24
— Fritz, o. G., Kasinostr. 65
— Paul, Fabrikant, Ufergartenstr. 35, F 233 46
— Paul jr., Kaufmann, Ufergartenstr. 35
— Wilhelm, Prokurist, Ohligs, Schwanenstr. 100
Güthoff, Emil, Former, Wald, Kleinestr. 22a
Güthues, Franz, Schlosser, Ohligs, Düsseldorferstr. 17
— Franz, Wwe., Ohligs, Düsseldorferstr. 17
Güttes, Heinr., Kaufmann, Ohligs, Düsseldorferstr. 10
— Hubert, Handl.-Geh., Ohligs, Düsseldorferstr. 10
*Th. Güttes, Manufaktur- u. Kurzwarengeschäft, Oh., Düsseldorferstr. 10, F 323 24
Güülkes, Jean, Lackierer, Gräfrath, Bergstr. 12
Guido, Herm., Reider, Wald, Dönhofsstr. 30
Guillaume, Isidor, Ehefrau, Wald, Gräfratherstr. 56
Gundlach, Arnold, Lehrer, Höhscheid, Bergerstr. 61
Gunkel Joh., Kaufmann, Flurstr. 2
Guntermann, Franz, Schuhm., Wald, Schloßstr. 29
— Josef, Schuhmacher, Ohligs, Weststr. 12
— Karl, Monteur, Höhscheid, Neustr. 54
— Ludwig, Reider, Höhscheid, Erferstr. 17
— Wilh., Reisender, Florastr. 72
Guntrum, Johannes, Maschinist, Grä., Haanerstr. 14a
— Karl, Dreher, Gräfrath, Haanerstr. 19
— Paul, Arbeiter, Gräfrath, Haanerstr. 14a
Guß, Emil, Magazinverw., Wald, Schloßstr. 3
— Emil, Wwe., Wald, Schloßstr. 3
Gußenhofen, August, Schleifer, Wald, Dellerstr. 40
— Karl, Wwe., Wald, Mittel-Itter 5
— Otto, Kaufmann, Wald, Frankenstr. 52
— Wilh., Schleifer, Wald, Brunnenstr. 22
Gutbier, Friedrich, Wwe., Ohligs, Diepenbrucherstr. 24
— Wilh., Kellner, Ohligs, Diepenbrucherstr. 24
Gutenberg, Gustav, Schmied, Ohligs, Laibacherstr. 12
Gutezeit, Franz, Ob.-Postsekr., Gräfrath, Schulstr. 4
— Franz, Dr., Zahnarzt, Gräfrath, Freiheitstr. 16
— Karl, Ingenieur, Gräfrath, Schulstr. 4
Guth, August, Schreiner, Wald, Luisenstr. 16
— Friedrich, Arbeiter, Gräfrath, Küllersberg 9
— Rob., Straßenbahnschaffn., Gräfrath, Küllersberg 9
— Robert, Wwe., Gräfrath, Küllersberg 9
Gutheil, Albin, Kaufmann, Ohligs, Gellertstr. 2
— Ernst, Tagelöhner, Grünewalderstr. 67a
Guthoff, Wilh., Kolw.-Hdlr., Ohligs, Oberwalderstr. 70
Gutjahr, Gust., Wwe., Burgstr. 38a
Gutsverwaltung Böckerhof, Bismarckstr. 99, F 243 96
Gutt, Wilh., Pol.-Ob.-Wachtmstr., Ohligs, Feldstr. 29
Gutwirth, Fritz, Breiter, Kölnerstr. 7
Guyot, Ph., Schreiner u. Tabakhdlg., Wa., Hauptstr. 19
Gwaltl, Johann, Oberkellner, Ohligs, Eintrachtstr. 8

## H

Haach, Karl, Ausmacher, Hofstr. 16
Haacke, Josef, Arbeiter, Wald, Mangenbergerstr. 42
— Eugen, Schleifer, Wald, Dellerstr. 58
— Walter, Wwe., Wupperstr. 63
*A. Haag & Co., Rasierm.-Fabrik (Fritz Dieser, Wwe. Alfred Haag), Wald, Weststr. 18, F 204 39
Haag, Albert, Pressenarbtr., Höhscheid, Josefstr. 3
— Alfred, Wwe., T/F. A. H. & Co., Wald, Weststr. 18
— Artur, Schleifer, Gräfrath, Freiheitstr. 25
— Dav., Wwe., I. Felderstr. 47
— Emil, Fabrikant, T/F. Wichelhaus & Haag, Ohligs, Fürkerstr. 36
— Emil, Fabr.-Arb., Wald, Frankenplatz 8
— Erich, Fabrikarbeiter, Wald, Schlagbaumerstr. 75a
— Ernst, Reider, Gräfrath, Dahlerstr. 14
— Ernst, Wwe., Grünewalderstr. 64
— Ernst, Wwe., Gräfrath, Zeppelinstr. 227
— Eugen, Dreher, Wald, Irlerstr. 18
— Eugen, Kaufmann, Wald, Schlagbaumerstr. 117
— Eugen, Straßenbahner, Wald, Sachsenstr. 12
— Friedr., Ausmacher, Gräfrath, Hauptstr. 27
— Hermann, Schleifer, Gräfrath, Nettelbeckstr. 3
— Herm., Wwe., T/F. Karl Jung, Wald, Irlerstr. 18
*Hugo Haag, Drogerie, Optik, Photohdlg., Schützenstraße 19, F 211 49
Haag, Hugo, o. G., Wald, Parallelstr. 25a
— Hugo, Schleifer, Gräfrath, Nettelbeckstr. 5
— Karl, Angestellter, Wald, Sachsenstr. 9
— Karl, Fabr.-Arb., Wald, Eigenerberg 1
— Karl, Schläger, Wald, Richard-Wagnerstr. 67
— Karl, Schlosser, Ohligs, Junkerstr. 7
— Karl, Wwe., Henckelsstr. 19
— Karl, Wwe., Gräfrath, Untere Holzstr. 8
— Kuno, Drechsler, Wald, Baustr. 27
— Kuno, Fabr.-Arb., Ohligs, Weißenburgstr. 7
— Max, Kaufmann, Schützenstr. 19
— Otto, Ausmacher, Ohligs, Fürkerfeldstr. 12
— Otto, Kranführer, Höhscheid, Köcherstr. 16
— Otto, Schleifer, Ohligs, Dunkelnbergerstr. 31
— Otto, Stahlw.-Fabr., Wald, Schlagbaumerstr. 117, F 224 77
— Paul, Darm- u. Gewürzgroßhdlg., Goldstr. 35, F 244 85
— Paul, Nagler, Wald, Sachsenstr. 12
— Richard, Ausmacher, Ohligs, Rheinstr. 18
— Richard, Geschäftsf., Wald, Richard-Wagnerstr. 55
— Richard, Handl.-Geh., Wald, Stübbenerstr. 37
— Richard, Metzgermstr., Goldstr. 35
— Richard, Wwe., Gräfrath, Gartenstr. 51
— Robert, Platzmeister, Wald, Hauptstr. 166a
— Walter, Reisender, Oststr. 42
— Walter, Schleifer, Blumenstr. 13a
— Walter, Schriftsetzer, Am Kannenhof 43
— Walter, Ziegeleibesitzer, Schützenstr. 17, F 202 81
— Werner, Schleifer, Gräfrath, Untere Holzstr. 8
— Wilh., Reider, Ohligs, Bavert 46
— Wilh., Weinhdlg., Fritz-Reuterstr. 7, F 215 20
— Willy, Ausmacher, Ohligs, Hasselstr. 25
Haake, Heinr., Fabr.-Arb., Wald, Columbusstr. 5b
Haanen, Karl Theo, Dr. jur., Kfm., Bismarckstr. 127, F 234 94
— Karl, Wwe., Schützenstr. 68a
Haar, Anton, Diener, Ohligs, Kölnerstr. 109
Haarbusch, Karl, Schläger, Höhscheid, Neustr. 28
— Ludwig, Bote, Ohligs, Am Stadtgarten 33
Haarhaus, Adolf, Wirt, Gräfrath, Freiheitstr. 7
— Artur, Wirt, Gräfrath, Freiheitstr. 7, F 243 18
— Robert, Bäcker, Wald, Stübbenerstr. 22
— Willy, Sparkassen-Insp., Gräfrath, Freiheitstr. 7
Haarmann, Adolf, Grav., Höhsch., Oben-Pilghausen 18
— Alfred, Schleifer, Wald, Steinstr. 10
— Alfr., Bankdir. a. D., Wald, Scheidtermühle 2
— August, Schleifer, Höhscheid, Köcherstr. 46
— E., Oberpostschaffn. a. D., Friedrich-Engels-Weg 10
— Ernst, Schleifer, Wald, Eigenerberg 6
— Ernst, Schleifer, Gräfrath, Wasserstr. 11
— Fritz, Schleifer, Hauptstr. 65
— Fritz, Werkmstr., Maltheserstr. 33
— Fritz, Wwe., Bismarckstr. 16
— Georg, Wirt u. Landwirt, Wald, Scheidermühle ½, F 205 01
— Gustav, Straßenbahnschaffn., Cronenbergerstr. 127
— Heinrich, Gemüsehdlg., Wald, Körnerstr. 19
— Heinrich, Versandgeh., Wald, Dültgenstalerstr. 31
— Hermann, Arbeiter, Wald, Stübbenerstr. 52
— Hermann, Invalide, Wald, Dültgenstalerstr. 31
— Hermann, o. G., Wald, Eigenerberg 6
— Hermann, Schleifer, Wald, Henshauserstr. 5
— Hilbert, Schmelzer, Gräfrath, Wasserstr. 11
— Hugo, Oberpostsekretär, Cäcilienstr. 30
— Karl, Fuhrmann, I. Feld 16
— Karl, Schweißer, Weinsbergtalstr. 59
— Otto, Ob.-Postschaffner, Am Wolfsfeld 16
— Wilh., Fabr.-Arb., Wald, Frankenstr. 7
— Wilh., Postschaffner, Wald, Locherstr. 82
— Wilh., Scherenausmacher, Wald, Frühlingstr. 32
— Wilh., Schleifer, Wald, Heidstr. 12a
Haas, Albert, Fabr.-Arb., Hauptstr. 216
— Artur, Nagler, Wald, Schloßstr. 28
— August, Wwe., Gräfrath, Buscherfeld 4
— Emil, Rentner, Gräfrath, Buscherfeld 1
— Erich, Gießer, Schwertstr. 23
— Erich, Schreiner, Klingenstr. 186
— Ernst, Schleifer, Ohligs, Heinrich-Heinestr. 162
— Ernst, Wwe., Klingenstr. 199
— Erwin, Fabr.-Gehilfe, Wald, Brunnenstr. 11
— Eugen, Reider, Klingenstr. 186
— Eugen, Schlosser, Wald, Altenhoferstr. 46
— Eugen, Schreinerei, Klingenstr. 186, F 219 24
— Ewald, Ausmacher, Wald, Beethovenstr. 251
— Franz, Arbeiter, Wald, Mittel-Gönratherstr. 56

Universitäts- und Landesbibliothek Düsseldorf
Stadtarchiv Solingen

Haas, Friedrich, Sattler, Ohligs, Schwanenstr. 49
— Friedrich, Schleifer, Höhscheid, Untenkatternberg 32
— Friedrich, Schneiderei, Ohligs, Weyer 100
— Friedrich, Vernickler, Brühlerstr. 101
— Fritz, Kaufmann, Höhscheid, Oberstr. 35
— Fritz, Schlosser, Ohligs, Dahlerfeldstr. 50
— Fritz, Werkmstr., Karl-Marx-Allee 49
— Gerhard, Arbeiter, Ohligs, Bech 21a
— Gustav, Sattler u. Polsterer, Ohligs, Kirchstr. 9
— Gustav, Wwe., Kasinostr. 58
— Gustav, Wwe., Höhscheid, Friedrichstal 9
— Heinrich, Fabrkts.-Leiter, Ohligs, Fürkerfeldstr. 10
— Heinrich, Fabr.-Schlosser, Ohligs, Weyerstr. 25
— Heinrich, o. G., Frühlingstr. 12
— Karl, Bäckerei, Wald, Beethovenstr. 152, F 237 06
— Karl, Fbr. f. Stahl- u. Bronzewaren, Wald, Brunnenstr. 11, F 258 92
— Karl, Kaufmann, Wald, Heukämpchenstr. 29
— Karl, Rentner, Höhscheid, Gillich 5
— Karl, Schläger, Unnersberg 46
— Karl, Schleifer, Höhscheid, Katternbergerstr. 249
— Karl, Schlosser, Ohligs, Hochstr. 20
— Karl, Wwe., Ohligs, Grünewalderstr. 16
— Karl, Wwe., Ohligs, Heinrich-Heinestr. 42
— Leonh., Schreinerges., Wald, Adlerstr. 21
— Paul, Bäckerei u. Konditorei, Wald, Düsseldorferstraße 20, F 259 52
— Paul, Fabrikation, Gräfrath, Jägerstr. 37
— Robert, Feilenhauer, Henckelstr. 38
— Valentin, Maler, Friedrichstr. 19
— Walter, Schleifer, Höhscheid, Breitestr. 20
— Wilhelm, Wwe., Ohligs, Uferstr. 76
— Willi, Arbeiter, Wald, Hauptstr. 34
Haase, August, Nagler, Höhscheid, Obenhöhscheid 5
— Emil, Fabr.-Führer, Baumstr. 10
— Emil, Fuhrknecht, Ohligs, Garzenhaus 13
— Emil, Wwe., Grünewalderstr. 67
— Geschw., o. G., Gräfrath, Freiheitstr. 24a
— Gustav, Landwirt, Bertramsmühle 5
— Max, Verwalter, Ohligs, Bavert 58
— Willi, Nachtwächter, Wald, Kleinestr. 1
Haasen, Heinz, Dr., Geschäftsf., Wa., Beethovenstr. 60, F 226 38
Haaß, Karl, Schläger, Cronenbergerstr. 131
Haastert, Johanne, Rentnerin, Wald, Hauptstr. 49
— Richard, Fabrikant, Wald, Altenhoferstr. 3
— Richard, Wwe., T/F. Rich. H. & Büll, Wald, Altenhoferstr. 3, F 214 04
*Richard Haastert & Füll, Stahlw.-Fabr. (Karl B. u. Wwe., R. H.), Wald, Emilienstr. 23, F 258 61
Habel, Adolf, Photograph, Gartenstr. 4
— Karl, Arbeiter, Cronenbergerstr. 56
— Walter, Nickelpolierer, Wald, Mittel-Gönrath 1
Habelt, Georg, Wwe., Kronenstr. 10
Haber, Heinrich, Chauffeur, Ohligs, Prinzenstr. 17
— Heinrich, Schleifer, Ohligs, Löhdorferstr. 37
— Karl, Schleifer, Höhscheid, Schützenstr. 15
Haberer, Georg, Buchdrucker, Ohligs, Barlerstr. 9
Haberkamm, Joh., Heilkundiger, Grä., I. Stockdum 7
Habermann, Heinr., Fabr.-Führer, Ohligs, Feldstr. 17
— Heinrich, Härter, Flurstr. 16
— Jul., Packer, Ohligs, Blumenstr. 1
Haberscheidt, Friedr., Wwe., Wald, Buchenstr. 14
— Fritz, Monteur, Wald, Buchenstr. 14
Haberstroh, Emil, Monteur, Hauptstr. 302
Habeth, Theodor, Wwe., Grünstr. 6
Habets, Peter, Reider, Ohligs, Grabenstr. 7
Habich, Gustav, Arbeiter, Schützenstr. 227
Habig, Ad., Maurer, Lerchenstr. 29
— Karl, Polierer, Höhscheid, Katternbergerstr. 158
Hache, Wilh., Pol.-Oberwachtmstr., Schützenstr. 188a
Hachenberg, Franz, Bahnw. a. D., Oh., Junkernhäuschen 4¼
— Fritz, Saalmstr., Papiermühle 8
— Karl, kfm. Angest., Papiermühle 17
— Ludwig, Wwe., Papiermühle 17
*Rudolf Hachenberg, Eisenwarenhdlg., Eichenstr. 8, F 217 48
Hachenberg, Rudolf, Schlosser, Wald, Kleinenberg 6
Hachmann, Ernst, Schneider Cronenbergerstr. 137
Hachmeister, Karl, Damaszierer, Wald, Poststr. 20
Hachnichen, Herm., Fabr.-Arb., Oststr. 27
Hack, Herm., Arbeiter, Höhscheid, Wienerstr. 3
— Hermann, o. G., Schlickerweg 9
— Hermann, Reider, Wald, Herbergerstr. 44
— Hermann, Rentner, Höhscheid, Grundstr. 14
— Hugo, Schläger, Wald, Richard-Wagnerstr. 73
— Hugo, Schleifer, Wald, Richard-Wagnerstr. 76
Hack, Josef, Werkmeister, Oh., Richard-Wagnerstr. 21
— Karl, Wwe., Kirschbaumerstr. 56
— Paul, Arbeiter, Heinestr. 8
— Paul, Schlosser, Maltheserstr. 31
— Peter, Invalide, Mainstr. 6
— Theodor, Klarmacher, Feldstr. 5
— Wilhelm, Fabr.-Arb., Bachstr. 6
— Wilhelm, Packer, Herderstr. 26
— Wilhelm, Schleifer, Wald, Richard-Wagnerstr. 76
— Wilhelm, Wwe., Höhscheid, Kotterhammer 8
Hacke, Paul, Masch.-Bauer, Weststr. 4
Hacken, Arnold, Lagerarb., Bergstr. 44
— Johann, Wwe., Bergstr. 44
Hackenberg, Er., Studienrat, Liebknechtpl. 11, F 223 41
— Heinr., Fabr.-Arb., Ohligs, Wiesenstr. 17
— Karl, Vorarbeiter, Ohligs, Keusenhof 6
— Wilhelm, Fabr.-Arb., Ohligs, Südstr. 18
— Willi, Bäcker, Höhscheid, Neuenhoferstr. 16
Hackenbroich, Simon, Ehefrau, Wupperstr. 105b
Hackenbruch, Heinrich, Fabr.-Arb., Ohligs, Schulstr. 29
Hackenstraß, Ernst, Wwe., o. G., Gräfrath, Solingerstraße 107
— Eugen, Fabrik.-Führer, Gräfrath, Solingerstr. 107
— Karl, Invalide, Wald, Heukämpchenstr. 22
— Richard, Werkmstr., Ohligs, Schwanenstr. 57
— Willi, Kolw.-Hdlg., Gräfrath, Solingerstr. 107
Hackländer, Albert, Schleifer, Hö., Neuenkamperstr. 12
*Carl Hackländer, Stahlw.-Fbr., Körnerstr. 64, F 255 50
Hackländer, Dan., Nagler, An den Pappeln 16
— Emil, Reider, Klosterwall 14
— Ferd., Fabr.-Arb., Bülowstr. 37
— Franz, Fbr., T/F. H. & Bick, Wald, Dellerstr. 6, F 230 48
— Franz, Reider, I. Ostwall 17
— Friedr., Arbeiter, Gräfrath, Am Wall 1
— Friedr., Arbeiter, Gräfrath, Zeppelinstr. 257a
— Georg, Packer u. Kolw., Höhsch., Erferstr. 19
— Helmut, Arbeiter, Herderstr. 35
— Karl, Arbeiter, Gräfrath, Hauptstr. 14
— Karl, Fabrikant, Höhscheid, Katternbergerstr. 150a
— Karl, Kaufmann, Körnerstr. 76
— Karl, Schleifer, Brühlerstr. 176a
— Karl, Schmied, Gräfrath, Busch 10
— Karl, Wwe., Gräfrath, Kirchtreppe 1
— Paul, Hilfsarbeiter, Gräfrath, Heiderhof 8
— Paul, Reider, Wald, Mangenbergerstr. 98
— Reinhold, Fabrikts.-Führer, Wald, Werderstr. 1
— Rudolf, Fabrkt., III. Hästen 1
— Walter, Packer, I. Ostwall 18
— Willi, Damaszierer, Klingenstr. 191
*Hackländer & Bick, Streichriemenfbr. (Franz H. u. Friedr. B.), Heidstr. 3, F 230 48
Hackland, Karl, Schleifer, Wald, Eschbachstr. 18
Hackler, Heinrich, Verchromungsanst., Wald, Fuhrstr. 4, F 246 53
— Hrch. sen., Landw., Wald, Fuhrstr. 4, F 248 51
— Wilh., Landwirt, Wald, Fuhrstr. 4
Haddenbrock, A., Oberst.-Sekr., Oh., Königgrätzerstr. 24
— Otto, Steuerinspektor, Ohligs, Kesselstr. 22
— Otto, Wwe., Stöckerberg 27a
— Walter, Stadtoberinsp., Gräfrath, Hauptstr. 65
— Wilhelm, Steuerberater, Oh., Walderstr. 13, F 338 89
Haddenbruch, Max, Schleifer, Eichenstr. 101
Hadke, Heinr., Fabrikarbeiter, Wald, Beethovenstr. 262b
Hodrych, Franz, Kaufmann, Hauptstr. 192
Häberlein, Georg, Löterei, Wald, Oben-Scheidt 14
Haecker, Adeline, Studienrätin a. D., Elisenstr. 20
Häcker, Karl, Vernickler, Ohligs, Baverterstr. 24½
— Ludwig, Fabr.-Arb., Ohligs, Baverterstr. 24½
— Paul, Fabr.-Arb., Ohligs, Benratherstr. 60
— Walter, Chauffeur, Ohligs, Schillerstr. 18
von der Haegen, Korn., Lehrerin, Grä., II. Stockdum 9
Häger, G., Monteur, Ohligs, Pfeilstr. 1a
Haeger, Richard, Reider, I. Hästen 23
— Wilh., Scherenschläger, Ohligs, Mangenbergerstr. 44
Hähr, Hermann, Hilfsarbeiter, Wald, Feld 4
Häker, Fritz, Sattler, Cronenbergerstr. 89
— Georg, Schleifer, Wald, Vereinsstr. 8
*Gust. Häker, Stahlwarenfabrik, Hochstr. 50, F 225 24
Häker, Lothar, Kaufmann, Karl-Schurz-Weg 18
Hällmayer, Theodor, Kaufmann, Sonnenstr. 11
Hämmerling, Robert, Maurer, Hauptstr. 284 (
Händeler, Artur, Darhalter, Schaberfeld 28
— Rudolf, Werkmstr., Gräfrath, Focherstr. 9
Händler, Eugen, Chauffeur, Wald, Paulstr. 3
— Karl, Reider, Wald, Lehn 24
Hänel, Wilhelm, Wwe., o. G., Ohligs, Karlstr. 2
Hänsel, Erwin, Dachdecker, Gräfrath, Eckstumpf 9
Härding, Alwin, Maurer, Höhscheid, Bergerstr. 84
Härig, Hermann, Konrektor, Ohligs, Fürkerstr. 7
Häring, Artur, Biervertreter, Kirbergerstr. 7
— Ernst, Chauffeur, Schabergerstr. 79
— Ernst, Fabrikant, T/F. Rob. Giersch, I. Felderstr. 63, F 201 43
— Eugen, Wwe., Gräfrath, Wernerstr. 6
— Franz, Wwe., Kotterstr. 71
— Hans, Perlmuttschneider, Burgstr. 7
— Hans, Prokurist, Gräfrath, Wernerstr. 6
— Heinrich, Gastwirt, Nordstr. 1
— Heinrich, Invalide, Kölnerstr. 143a
— Heinrich, o. B., Meisenburg 1
— Heinrich, Stadtoberlandmesser, Elisenstr. 11
*Heinrich Otto Haering, Stahlwarenfabrik, Ohligs, Elisenstr. 16, F 322 10
Häring, Hermann, Arbeiter, Grünewalderstr. 39
— Hermann, Wwe., Gasstr. 25
— Hugo, Rest. „Grashof", Kölnerstr. 133, F 214 83
— Karl, Schleifer, Schillerstr. 80
— Karl, Wwe., Kölnerstr. 31
— Kurt, Fabrikant, Gräfrath, Schlagbaum 14
— Otto, Fabrkt., T/F. Rob. Giersch, I. Felderstr. 63, F 201 43
— Otto, Rechtskonsulent u. Auktionator, Burgstr. 7, F 211 78
— Otto, Rechtskonsulent, Schillerstr. 38
— Paul, Arbeiter, Meigen 2
— Paul jr., Arbeiter, Meigen 2
— Paul, Wwe., Rest. Walder Hof, Hauptstr. 264, F 204 46
— Richard, Bierverlag, Kirbergerstr. 7, F 248 41
— Robert, Schleifer, Hohegasse 6
— Rudolf, Reider, Höhscheid, Horn 4
— Rud., Schleifer, Höhscheid, Neustr. 55
— Walter, Nickelpol., Katternbergerstr. 75
— Wilh., Fabrkt., J/F. Carl Langenberg, Wald, Kreuzwegerstr. 18, F 250 85
— Wilhelm, Heizer, Kurfürstenstr. 36
— Wilhelm, Scherenkontrolleur, Weyersbergerstr. 63
Härter, Wilh., Versandleiter, Wald, Donaustr. 31
Häusgen, Artur, Fabrikarbeiter, Hö., Breitestr. 34
— August, Fabrkt., Ohligs, Hauptstr. 28
— Benno, Lagerarbeiter, Siepchen 12
— Ernst, Schleifer, Wald, Wilhelmstr. 51
— Ernst, Wwe., Ohligs, Bavert 6
— Ernst, Wwe., Wald, Frankenstr. 40
— Ernst, Wwe., Ohligs, Südstr. 18
— Eugen, Kaufmann, Gräfrath, Mühlenbusch 2
— Ewald, Schlosser, Ohligs, Freiheitstr. 31
— Fr., Metzgerei, Wald, Hauptstr. 98, F 204 90
— Friedrich, Techniker, Wald, Dingshauserstr. 16
— Fritz, Reider, Höhscheid, Mittelstr. 24
— Gustav, Fabrikarbeiter, Wald, Altenhof 4
— Hermann, Reider, Hö., Mittagstr. 2
— Hugo, Erdarbeiter, Höhscheid, Holzhof 1
— Hugo, Kirchenkassenrendant, Oh., Mankhauserstr. 41, F 332 75
— Karl, Bahnarbeiter, Höhscheid, Neustr. 22a
— Karl, Fabrkt., Ohligs, Herzogstr. 5
— Karl, Fabrikarbeiter, Ohligs, Grabenstr. 24
— Karl, Polierer, Cronenbergerstr. 135
— Karl, Portefeuiller, Wald, Frankenstr. 40
— Karl, Schlosser, Wald, Schloßstr. 3
— Kurt, Fabrikarbeiter, Ohligs, Schnittert 13
— Louis, Wwe., Wald, Wittkullerstr. 128
— Max, Darhalter, Emilienstr. 5
— Otto, Fabrikarbeiter, Ohligs, Auenberg 5
— Otto, F.-Schlosser, Wald, Kleinenberg 10
— Paul, Reider, Wald, Kleinenberg 10
— Paul, Reider, Höhscheid, Kohlsberg 31
— Rich., Maurer, Höhscheid, Löhdorf 40a
— Rudolf, Galv.-Anstalt, Baumstr. 47, F 232 12
— Walter, Dachdecker, Wald, Mangenbergerstr. 8
— Walter, Polierer, Wupperstr. 207
— Walter jr., Polierer, Wupperstr. 207
— Wilhelm, o. G., Clauberg 35
— Wilhelm, Schleifer, Finkenstr. 22
Häusler, Karl, Wwe., Gartenstr. 20
Häußler, Karl, Fabr.-Führer, Schillerstr. 62
Häwel, Johann, Schmied, Höhscheid, Erf 17
Haseneger, Ernst, Stuckateur, Grä., Solingerstr. 71
— Georg, Maurer, Ohligs, Mittelstr. 7
— Heinrich, Musiker, Wald, Freiligrathstr. 26
— Peter, Schreinergeselle, Wald, Freiligrathstr. 26
Hafer, Heinrich, Dachdeckermstr., Gräfr., Wasserstr. 9, F 233 48
Haferkamp, Joh., Buchhalter, Weststr. 32

Universitäts- und Landesbibliothek Düsseldorf
Stadtarchiv Solingen

Haferlack, Johann, Dreher, Bünkenberg 13
— Wilh. jr., Schlosser, Bünkenberg 13
— Wilh. sen., Wwe., Landwirt, Bünkenberg 13
Hage, Josef, Packer, Ohligs, Düsseldorferstr. 43a
Hagebeuker, K., Haarschneidemasch., Eckstr. 8, F 235 52
Hagebölling, Gust., Aufsichtsbeamter, Am Kannenhof 22
Hagedorn, Georg, Ehefrau, Wald, Werderstr. 6
— Hermann, Buchhalter, Karl-Schurz-Weg 14
— Wilhelm, Feiler, Weyerstr. 14
— Wilhelm, Wwe., Karl-Schurz-Weg 15
Hagelauer, Philipp, Fabrikarb., Grä., Haanerstr. 39
Hagelweide, Franz, Werkmstr., Südstr. 26a
Hagemann, Aline, Lehrerin a. D., Körnerstr. 3
— Aug., Wwe., Wald, Wittkullerstr. 117
— Gustav, Fensterreinigung, Ohligs, Grünstr. 8
— Josef, Hühnerfarm, Höhscheid, Widdert 110
— Josef, Wwe., v. B., Düsseldorferstr. 65

**Wilhelm Hagemann** Sol.-Gräfrath
Heilkundiger Freiheitstr. 91
F 24895

wohnt: Haanerstr. 6
Hagen, Adolf, Schlosser, Ohligs, Hauptstr. 44
— August, Sattler, Cronenbergerstr. 53
— Bernhard, Galvaniseur, Goethestr. 5
— Edmund, Fabrikarbeiter, Höhsch., Wittelsbacherstr. 55
— Eugen, Gärtner, Höhscheid, Mittelstr. 46
— Ewald, Fabrikarbeiter, Ohligs, Diepenbrucherstr. 30
— Friedrich, Hauptlehrer, Gräfrath, Zeppelinstr. 257
— Heinz, Ehefrau, Ohligs, Taubenstr. 28
— Josefine, Gewerbeoberlehrerin, Sonnenstr. 15
— Karl, Werkmeister, Burgstr. 82
— Paul, Reider, Höhscheid, Wittelsbacherstr. 55
— Rosalia, Ordensschwester, Schützenstr. 217/219
— Wilh., Buchhalter, Wald, Wiedenkamperstr. 8
— Wilhelm, Wwe., Ohligs, Diepenbrucherstr. 30
von Hagen, Eugen, kaufm. Angest., Oh., Kottendorferstr. 40
vom Hagen, Harald, Dentist, Oststr. 22
Hagenbruch, Hugo, Bankbeamter, Weststr. 18
Hageney, Adolf, Wwe., Georg-Herwegh-Allee 2
— Alex, Reider, Georg-Herwegh-Allee 2
— Hermann, Anstreicher, Georg-Herwegh-Allee 2
Hagenkötter, Werner, Angest., Bismarckstr. 97
Hager, Ewald, v. G., Eichenstr. 13
— Wilh., neuzeitliche Organisation, Weyerstr. 15a, F 256 78
Hahl, Theo, Fabrikdir., Oh., Königgrätzerstr. 18, F 331 29
Hahmann, Ernst, Bauarbeiter, Katternbergerstr. 42
— Frieda, Filialleiterin, Grä., Schlagbaum 14
— Karl, Reisender, Wilhelmstr. 25
— Paul, Fabrkt., T/F. F. Kamphausen, Wald, Hauptstr. 207
— Peter, Bauarbeiter, Schaberfeld 40
— Walter, Geschäftsführ., Gräfrath, Schlagbaum 16
Hahn, Bernh., Kaufmann, J/F. Walter Bernhardt & Co., Ohligs, Düsseldorferstr. 41, F 325 72
— Charles, Ehefrau, Ohligs, Baustr. 27
— Emil, Heizer, Hauptstr. 290b
— Emil, Packer, Ohligs, Eichenstr. 45/47
— Emil, Wwe., Meigenerstr. 28
— Erich, Einschaler, Brühlerstr. 27
— Ernst, Ausmacher, Ohligs, Bergstr. 5
— Ernst, Fabrikarbeiter, Kölnerstr. 97a
— Ernst, Kontrolleur, Weyersbergerstr. 46
— Ernst, Rentner, Ohligs, Scharrenbergerstr. 19
— Ernst, Waffenarbeiter, Grünewalderstr. 39
— Ernst, Wwe., Jägerstr. 14a
— Ernst, Wwe., I. Ostwall 38
— Ewald, Wwe., Höhscheid, Widdert 34
— Ferdinand, Prokurist, Ohligs, Weyer 77
— Friedrich, Arbeiter, Florastr. 89
— Friedrich, Möbelfbr., Oh., Kamperstr. 25/27, F 324 71
— Friedrich, Polierer, Ohligs, Teichstr. 25
— Friedrich, Wwe., Rentnerin, Ohligs, Kamperstr. 27
— Friedrich, Wwe., Paulstr. 7
— Fritz, Büro-Art.-Hdlr., Oh., Fürkerfeldstr. 9, F 338 75
*Gebr. Hahn, Fuhrgeschäft (Peter u. Michel H.), Oh., Weststr. 31, F 331 83
Hahn, Gertrud, Kolw.-Hdlg., Ohligs, Weststr. 31
— Geschw., I. Ostwall 38
— Hans, Elektrotechn., Oh., Hofstr. 12
— Hans, Schleifer, Gräfrath, Buscherfeld 3
— Hermann, Fabrikarbeiter, Goethestr. 4
*Hermann Hahn, Stahlwarenfabrik (Paul Voos), Wald, Sternstr. 23, F 205 52
Hahn, Heinrich, Arbeiter, Ohligs, Steinstr. 5
— Heinrich, F.-Schlosser, Gräfrath, Oben-Flachsberg 59
— Heinr., Wwe., Kannenhof 3
— Johann, Dachdecker, Gasstr. 50
— Joh., Schleifer, Ohligs, Ulmenstr. 2
— Karl, Fabrikarbeiter, Schaberfeld 30
— Karl, Polierer, Höhscheid, Köcherstr. 25
— Karl, Schmied, Schaberfeld 38
— Karl, Wwe., Kolonialw.-Hdlr., Ohligs, Weyer 52
— Konstantin, Kfm., T/F. H. & Co., Schützenstr. 233
— Max, Schleifer, Wald, Felderstr. 4b
— Max, Werkzeugmacher, Schlickerweg 13
— Michel, Kohlenhdlr., T/F. Gebr. H., Ohligs, Weststr. 31
— Otto, Kaufmann, Wald, Hauptstr. 232
— Paul, Schläger, Baumstr. 37
— Peter, Kohlenhdlr., T/F. Gebr. H., Oh., Weststr. 31
— Richard, Bäcker, Rathausstr. 35
— Richard, Oberpostsekr., Oh., Dunkelnbergerstr. 82
— Robert, Fabrikarbeiter, Südstr. 18
— Rosalin, Näherin, Höhscheid, Mittel-Fürkelt 8
— Wilhelm, Chauffeur, Schillerstr. 53
— Wilh., Hilfsarb., Gräfrath, Oben-Flachsberg 59
— Wilhelm, Wwe., Gasstr. 5
— Wilhelm, Wwe., Schützenstr. 80a
*Hahn & Co., Baugeschäft (Constantin Hahn), Schützenstr. 233
von Hahn, Art., Kfm., T/F. Robert von Hahn Wwe., Wald, Sommerstr. 16
— Max, Fabrikant, T/F. E. Hammesfahr & Sohn, Wald, Sommerstr. 5
— Elise, Rentnerin, Birkerstr. 38
— Ernst, Invalide, Wald, Wittkullerstr. 49
— Friedr., Angestellter, Wald, Beethovenstr. 16
*Robert von Hahn, Wwe., Kartonnagenfabrik, Augustastr. 57, F 208 08
von Hahn, Rudolf, Fabrikarbeiter, Ohligs, Hauptstr. 62
— Walter, Kfm., T/F. Robert von H. Wwe., Augustastr. 37
Hahne, Friedrich, Kaufmann, Hauptstr. 227
— Herm. jr., Musiker, Ohligs, Breitestr. 18
— Herm., Wwe., Ohligs, Breitestr. 18
— Wilhelm, Invalide, I. Felderstr. 50
Hahnefurth, Franz, Schlosser, Grünewalderstr. 62
— Heinrich, Arbeiter, Höhscheid, Messerstr. 39
— Julius, Nickelpolierer, Höhscheid, Messerstr. 1
— Paul, Fabrikarbeiter, Höhscheid, Messerstr. 1
— Paul, Lagerist, Hauptstr. 238
— Artur, Gewerksch.-Sekr., II. Heidberg 2
— Artur, Reider, Gräfrath, Kullerstr. 1a
— August, Schläger, Gräfrath, Kullerstr. 1a
— Ernst, Lagerhalter, Bülowstr. 36
— Eugen, Packer, Gräfrath, Marktplatz 2b
— Hugo, Fabrikarbeiter, I. Hästenerweg 4
— Wilhelm, Schläger, Gräfrath, Kullerstr. 95
Hahr, Heinrich, Schleifer, Gräfrath, Zeppelinstr. 159
Haimmüller, Fritz, Reider, Paulstr. 10
Haisch, Otto, Pol.-Hauptmann, Schützenstr. 239
Hake, Eugen, Kaufmann, Am Wolfsfeld 27
Hakenberg, Emil, Hilfsschullehrer, Oh., Tunnelstr. 37
— Ernst, Damaszierer, Klaubergerstr. 79, F 243 39
— Hugo, Wwe., Kirschbaumerstr. 4
— H. Robert, Kohlen- u. Fuhrgesch., Kirschbaumerstr. 4, F 219 72
— Karl, Baugesch., Grünbaumstr. 91, F 258 40
— Max, Fabr.-Führer, Schillerstr. 60
— Walter, Damaszierer, Wald, Hauptstr. 86
— Wilh., Bäckerei, Höhscheid, Morgenstr. 23
Halas, Martin, Arbeiter, Gräfrath, Walderstr. 68
Halbach, Aug., Bauarbeiter, Südstr. 25
— Ernst, v. G., Hauptstr. 140
— Ernst, Reider, Gräfrath, Adlerstr. 6
— Erwin, Reider, Gräfrath, Adlerstr. 6
— Eugen, Stadtinspektor, Wald, Germanenstr. 26
— Gustav jr., Arbeiter, Höhscheid, Börsenstr. 27
— Gustav jr., Arbeiter, Südstr. 25
— Gustav, Ehefrau, Südstr. 25
— Karl, Fabrikant, Wald, Schlagbaumerstr. 123
— Karl, Gesch.-Geh., Wald, Schlagbaumerstr. 123
— Karl, Härter, Höhscheid, Neustr. 32
— Karl, Reisender, Wald, Kleinestr. 5
— Karl, Schläger, Wald, Oben-Scheidt 24

***Carl Halbach**
Stahlwarenfabrik
Schlagbaumerstr. 121/123 F 230 76

Halbach, Karl, Wwe., Wald, Neustr. 4
— Kuno, Kaufmann, Brühlerstr. 110
— Kurt, Schleifer, Südstr. 25
— Paul, Schleifer, Höhscheid, Pilghauserstr. 45
— Paula, Bankbeamtin, Tirolstr. 6
— Richard, Schlosser, Casinostr. 12
— Walter, Arbeiter, Schlickerweg 4
— Walter, Dr. rer. pol., Dipl.-Volkswirt, Wald, Schlagbaumerstr. 123
— Walter, Schlosser, Westwall 42
— Walter, Werkmeistr, Wald, Industriestr. 5
— Walter, Wwe., Wald, Industriestr. 11a
— Wilh., Lagerhalter, Wald, Sachsenstr. 10
*Wilhelm Halbach, Stahlwarenfabrik, Gräfr., Rheinstr. 45, Wohn.: Rheinstr. 37, F 238 39
Halbach, Willi, Gesch.-Geh., Gräfrath, Rheinstr. 37
— Willi, Mechaniker, Ohligs, Kölnerstr. 62
Halbekann, Paul, Scherennagler, Kanalstr. 45a
— Willi, Nagler, Birkerstr. 31
Halbekenn, Aug., Wwe., Höhscheid, Neuenhoferstr. 133
Halber, Artur, Schleifer, Ohligs, Hasselstr. 34
— Heinr., Schleifer, Ohligs, Benratherstr. 24
Halberstadt, Anton, Bahnarbeiter, Clauberger str. 7
Halboth, Ernst, Ingenieur, Weyerstr. 39
— Rudolf, Kaufmann, Kölnerstr. 152, F 215 18
Haldenwang, Karl, Wwe., Gräfrath, Solingerstr. 31
Halenkamp, Bernh., Lebensmittelgesch., Oh., Republikstr. 18, F 320 23
van Halder, Wanterus, Vertreter, Bergstr. 9
Halfmann, Ernst, Wwe., Ohligs, Talstr. 79
— Fritz, Gewerkschaft-Sekr., Kirbergerstr. 6
— Geschw., Ohligs, Benratherstr. 31
— Gustav, Kraftfahrer, Ohligs, Breitestr. 16
— Helmut, Lithograph, I. Felderstr. 44
— Hugo, Fabrikarbeiter, Ohligs, Niederstr. 15
— Hugo, Reider, Oh., Dunkelnbergerstr. 72
— Julius, Wwe., Ohligs, Prinzenstr. 27
— Kuno, Stahlwaren-Hdlr., Ohligs, Hildenerstr. 78
— Otto, Reider, Ohligs, Kölnerstr. 27a
— Paul, Arbeiter, Gartenstr. 20a
— Werner, Packer, Wald, Eschbachstr. 30
Hallen, Wilh., Schlosser, Wald, Stübbenerstr. 37
Hallenscheid, Adolf, Rind- u. Schweinemetzgerei, Wald, Freiligrathstr. 18, F 254 89
Haller, Anton, Schleifer, Oh., Weißenburgstr. 7
— Herm., Reider, Wald, Richard-Wagnerstr. 121
— Josef, Former, Wald, Beethovenstr. 113
— Karl, Hefefabrik, Brühlerstr. 87
— Karl, Reider, Lingmannstr. 2
— Rudolf, Fabrikarbeiter, Ziegelstr. 24
— Wilhelm, v. G., Wald, Scheiderbachstr. 9
— Wilhelm, Schreiner, Ohligs, Niederstr. 6
Hallmeyer, Theod., Kaufmann, Sonnenstr. 11
Halverscheidt, Wilh., Sattler, Kanalstr. 67
Hamacher, August, Erdarbeiter, Oh., Marktstr. 28
— August, Nickelpol., Hauptstr. 300a
— Christ., Schlosser, III. Balkhausen 6
— Ernst, Fabrikarbeiter, Wald, Parallelstr. 11
— Ernst, Polierer, Schillerstr. 30
— Erwin, Hausdiener, Karl-Marx-Allee 14
— Eugen, Fabrikarbeiter, Ohligs, Blücherstr. 11
*Ferd. Hamacher Söhne, Möbelfabrik (Carl H.), Wa., Heukämpchenstr. 5, F 222 43
Hamacher, Friedr., Fabrikarb., Wald, Behringstr. 45
— Friedrich, Fabrikarbeiter, Ohligs, Moltkestr. 23
— Friedr., Kolw.-Hdlg., Ohligs, Bismarckstr. 40
— Friedrich, Schläger, Ohligs, Falkenstr. 10
— Friedr., Werkzeugmacher, Wald, Höhe 12a
— Gertrud, v. G., Wald, Behringstr. 27
— Gustav, Schreiner, Ohligs, Laibacherstr. 12
— Hermann, Fabrikarbeiter, Oh., Düsseldorferstr. 92
— Hermann, Invalide, Ohligs, Rheinstr. 18
— Jakob, Arbeiter, Wald, Behringstr. 27
— Johann, Arbeiter, Wald, Hauptstr. 157
— Johann, Schlosser, Wald, Hauptstr. 66
— Josef, Drechsler, Ohligs, Sternstr. 12
— Josef, Maschinist, Höhscheid, Katternbergerstr. 202
— Karl, Arbeiter, Ohligs, Suppenheide 5
— Karl, Fabrikarbeiter, Ohligs, Uferstr. 20
— Karl, Invalide, Ohligs, Teichstr. 29
— Karl, Möbelhdlr., J/F. Ferd. H. Söhne, Wald, Heukämpchenstr. 5, F 222 43
— Max, Fabrikarbeiter, Ohligs, Uferstr. 18b
— Otto, Schleifer, Roonstr. 20
— Paul, Fabrikarbeiter, Wald, Parallelstr. 11
— Paul, Schleifer, Ohligs, Düsseldorferstr. 92
— Paul, Wwe., Karl-Marx-Allee 14

Universitäts- und Landesbibliothek Düsseldorf
Stadtarchiv Solingen

**Robert Hamacher,** Solingen-Merscheid Höhe 12a, F 258 72
**Qualitäts - Spiralbohrerfabrik**

Hamacher, Walter, Wwe., Wald, Henkämpchenstr. 1
— Wilhelm, Fabrikarbeiter, Höhsch., Holzkamp 17
— Wilhelm, Fabrikarbeiter, Oh., Oben-Mankhaus 14
— Wilhelm, Polierer, Claubergerstr. 41
— Willi, Schleifer, Ohligs, Ankerstr. 9
Hamann, Peter, Härter, Blumenstr. 13a
Hambloch, Ernst, Rentner, Höhsch., Morgenstr. 19

**Hamburg-Amerika-Linie**
**Ernst Meis**
Kölnerstraße 109 F 254 74

Hamburger Buffet, Hauptstr. 282, F 213 39
*Hamburger Kaffee-Importgeschäft Emil Tengelmann, Kölnerstr. 78
Hamels, Friedrich, Fabrikarb., Grä., Marktplatz 11
— Heinrich, Bauhilfsarbeiter, Grä., Marktplatz 11
— Joh., Fabrikarbeiter, Ohligs, Südstr. 37
— Paul, Schleifer, Gräfrath, Marktplatz 11
— Paul, Schleifer, Roonstr. 23
— Peter, o. G., Ohligs, Eintrachtstr. 1
— Philipp, Schleifer, Wald, Westersburg 5
Hamer, Aug., Steinmetz, Unnersberg 91
Hamerla, Joh., Brauer, Wupperstr. 79
Hamilton, Gertrude, Gew.-Lehr., Friedrichstr. 5a
Hamm, Elise, Buchhalterin, Gräfrath, Wernerstr. 14
— Mathias, Kolw.-Händler, Oh., Oberwalderstr. 68
Hammacher, August, Arbeiter, Gerichtsstr. 16a
— August, Schleifer, Höhscheid, Oben-Katternberg 5
— Ernst, Fbrkt., T/F. Gebr. H., Wa., Neuenhoferstr. 21
— Ernst, Nagler, Ohligs, Turnerstr. 18
— Ernst jr., Schleifer, Höhscheid, Mittel-Katternberg 12
— Ernst sen., Schleifer, Hö., Mittel-Katternberg 12
*Gebr. Hammacher, Schlägerei (Ernst H.), Höhscheid, Neuenhoferstr. 14, F 256 22
Hammacher, Heinrich, Polierer, Casinostr. 52
— Hermann, Schläger, Höhscheid, Erferstr. 19a
— Hermann, Schleifer, Höhscheid, Lindenstr. 50
— Karl, Ausmacher, Ohligs, Bavert 52
— Karl, chir. Instr.-Fbr., Höhsch., Steinendorferstr. 27, F 321 66
— Marg., Frau, Oh., Mankhauserstr. 16, F 338 82
— Paul, Schleifer, Höhscheid, Mittel-Katternberg 12
— Richard, Bäcker, Höhscheid, Börsenstr. 123
— Rich., Werkführer, Höhscheid, Neuenhoferstr. 73
Hammann, Alb., Schlosser, Karlstr. 3a
— Albert, Wwe., Karlstr. 3a
— Ernst, Magazinverw., Schlickerweg 20
Hammel, Walter, Kfm., Bergstr. 40, F 204 65
Hammelmann, Anton, Ausmacher, Oh., Kölnerstr. 46
— Artur, Lagerhalter, Ohligs, Kölnerstr. 46
— Ernst, Schleifer, Ohligs, Hochstr. 22
— Heinrich, Wirt, Ohligs, Kirchstr. 12, F 326 03
— J., Kellner, Ohligs, Hackhauserstr. 18
— Karl, Kellner, Ohligs, Grünstr. 31
— Paul, Ausmacher, Ohligs, Rathausstr. 31
— Paul, Glüher, Ohligs, Hasselstr. 29
— Werner, Schreiber, Ohligs, Kölnerstr. 46
Hammer, Joh., Ehefrau, Gräfrath, Heide 11
Hammerscheidt, Hub., Fabrikarb., Oh., Maubeshauserstr. 25
Hammerschmidt, Oskar, Expedient, Hö., Straßen 19
— Oswald, Fabrikarbeiter, Oh., Schorbergerstr. 46
Hammerstein, Albert, o. G., Katternbergerstr. 62
— Artur, Wirt, Katternbergerstr. 62
— August, Reider, Wald, Beethovenstr. 159
*C. Rob. Hammerstein, Schirmfurniturenfabr. (Carl H.), Ohligs, Hauptstr. 15, F 337 51
Hammerstein, Emil, Schleifer, Oh., Taubenstr. 2

***Ernst Hammerstein**
**Sanitäre Installation, Zentralheizungen**
**Bauklempnerei**
**Sol.-Ohligs,** Walderstr. 2 F 325 38

Hammerstein, Ernst, Schleifer, Oh., Lindenstr. 21a
— Friedr., Fabrikarbeiter, Ohligs, Schloßstr. 1
— Gustav, Sprachlehrer, Wupperstr. 110
— Karl, Fabrkt., J/F. C. Rob. H., Oh., Hauptstr. 15, F 337 51
— Karl, Kartonnagenfbr., Oh., Turnerstr. 34, F 324 67
— Karl, Kaufmann, Hauptstr. 269
— Karl, Manufakturwarenhdlg., Wa., Hauptstr. 229
— Karl, Schleifer, Ohligs, Fürkerfeldstr. 14
— Karl, Werkmeister, Bismarckstr. 76
Hammerstein, Max, Metzgerei u. Wirt, Katternbergerstr. 57, F 254 72
— Max, Schläger, Ohligs, Tahlerfeldstr. 18
— Max, Schleifer, Ohligs, Turnerstr. 30
— Max, Wwe., Katternbergerstr. 57
— Otto, Schlosser, Ohligs, Olgastr. 35
— Otto jr., Schlosser, Ohligs, Olgastr. 35
— Otto, Wwe., Weißw.-Hdl., Wald, Hauptstr. 191
— Paul, Baugesch., Oh., Niederstr. 8, F 328 37
— Paul, Packer, Ohligs, Taubenstr. 13
— Paul, Schleifer, Ohligs, Hofstr. 13
— Richard, Fabrikarbeiter, Ohligs, Maubes 5
— Robert, Fabrikant, Ohligs, Hauptstr. 15
— Rudolf, Wwe., Ohligs, Weyer 52
— Wilhelm, Arbeiter, Wald, Körnerstr. 8
— Wilh., Fabr.-Führer, Wald, Hauptstr. 229a
— Wilhelm, kaufm. Angest., Ohligs, Oberwalderstr. 66
— Wilhelm, Ehefrau, Hauptstr. 250
Hammes, Heinr., Ausmacher, Oh., Diepenbrucherstr. 27
— Joh., Fabrikarbeiter, Wald, Locherstr. 78
— Josef, Fabrikarbeiter, Wald, Rosenkamperstr. 12
— Peter, Arbeiter, Schlicken 30c
— Peter, Wwe., Gasstr. 4
Hammesfahr, Albert, Ausmacher, Dorperstr. 42
— Alfred, Friseur, Wald, Schulstr. 29
— Alfred, Radiogeschäft, Wald, Hauptstr. 5
— Alfred, Vorarbeiter, Kücherstr. 55
— Alfred, Werkmeister, Ohligs, Weyer 34
— Alfred, Wwe., Rest., Wa., Altenhoferstr. 63, F 228 46
— Artur, Dreher, Gräfrath, Kullerstr. 57
— Artur, Rittergutsbes., Haus Hohenscheid, F 250 07
*August Hammesfahr, Gabelfabr., Ohligs, Itterstr. 35, Wohn.: Itterstr. 42, F 329 02
Hammesfahr, August, Kaufm., Wald, Hauptstr. 243
— August, o. G., Wald, Eschbachstr. 23
— August, Reider, Gräfrath, Haanerstr. 39
— August, Reider, Karl-Marx-Allee 11
*Aug. Ferd. Hammesfahr, Stahlw.-Fabr., (Eug. H.), Düsseldorferstr. 26, F 205 31
Hammesfahr, Bertha, Näherin, Wald, Sorgenhaus 1
*Carl Hammesfahr, G. m. b. H., Stahl- u. Metallwarenfabrik, Ohligs, Deusbergerstr. 71, F 324 79
*E. Hammesfahr & Sohn, Rasiermesserheftefbl., Wald, Sommerstr. 4/5, F 217 75
Hammesfahr, Emil, Arbeiter, Wald, Bergstr. 29
— Emil, Härter, Gräfrath, Zeppelinstr. 159
— Emil, Klempnermstr., Gräfrath, Wasserstr. 17
— Emil, o. B., Wald, Steinstr. 3
— Emil, Wwe., Beckmannstr. 84
— Emil, Wwe., Ohligs, Grünewalderstr. 69
— Erich, Fabr.-Leiter, Wald, Lehnerstr. 39
— Ernst, Drechslerei, Wald, Hauptstr. 228
— Ernst, Fabrikant, Wald, Sommerstr. 5
— Ernst, Galvaniseur, Wald, Eschbachstr. 23
— Ernst, Härter, Wald, Beethovenstr. 114
— Ernst, Wwe., Focherstr. 60, F 254 55
— Ernst, Klempnerei, Ohligs, Schloßstr. 1
— Ernst, Metzger, Wald, Opferfelderstr. 6, F 215 38
— Ernst, Nagler, Höhscheid, Neustr. 34
— Ernst, Reider, Gräfrath, Nümmen 39
— Ernst, Wirt, Gräfrath, Rheinstr. 33
— Ernst, Ehefrau, Gräfrath, Rauenhaus 5
— Ernst, Wwe., Wald, Bergstr. 29
— Ernst, Wwe., Gräfrath, Focherstr. 60, F 254 55
— Ernst, Wwe., Ohligs, Itterstr. 42
— Ernst, Wwe., Wald, Schlagbaumerstr. 117
— Ernst, Wwe., Wald, Schulstr. 28
— Erwin, Kaufmann, Hauptstr. 270
— Eugen, Fabrikant, J/F. August Ferd. H., Wald, Düsseldorferstr. 26, F 205 31
— Eugen, Härter, Ohligs, Junkerstr. 10
— Eugen, Schleifer, Gräfrath, Nümmen 37
— Franz, Wwe., Rest., Grä., Markt 6, F 234 35
— Friedrich, Geschäftsführer, Wald, Hauptstr. 242
— Friedrich, Krim.-Sekr., Wald, Frankenstr. 35
— Friedr., Maler u. Anstr., Wa., Dültgenstalerstr. 36
— Friedrich, Maschinensteller, Wald, Locherstr. 27
— Friedrich, Prokurist, Gräfrath, Marktplatz 6
— Friedrich, Schläger, Gräfrath, Rauenhaus 10
— Friedrich, Schleifer, Ohligs, Birkenstr. 20
— Friedr., Wwe., Wirtin, Wa., Hauptstr. 242, F 217 63
— Friedrich, Wwe., Wald, Schulstr. 2
— Geschw., Gräfrath, Solingerstr. 97

***Gottlieb Hammesfahr**
**Solingen-Foche,** Focherstr. 60 F 252 15/16
**Fabrik feiner Stahlwaren, Spez.: „Nirosta"-Stahlwaren aller Art aus Kruppschem nicht rostendem Stahl.**

Hammesfahr, Gustav, Fabrikt., T/F. Gustav H., Wald, Henkämpchenstr. 24
*Gustav Hammesfahr, Metallwarenfabrik (Gustav u. Karl H.), Wald, Henkämpchenstr. 31, F 213 95
Hammesfahr, Gust., Reider, Gräfrath, Schulstr. 48
— Gustav, Rest., Wald, Hauptstr. 5, F 227 26
— Gustav, Wwe., Kolw.-Hdlg., Gräfrath, Haanerstr. 19, F 234 19
— Gustav, Wwe., Gräfrath, Focherstr. 16
— Hermann, Wwe., Jägerstr. 56
— Hubert, o. G., Wald, Bergstr. 29
— Hugo, Ausmacher, Wald, Altenhoferstr. 72
— Hugo, Ausmacher, Wald, Baustr. 29
— Hugo, Gießer, Gräfrath, Freiheitstr. 75
— Hugo, Schleifer, Ohligs, Kreuzstr. 19
— Hugo jr., Schleifer, Gräfrath, Freiheitstr. 75
— Hugo, Wwe., Lindenbaumstr. 22
— Hugo, Wwe., Ohligs, Republikstr. 12
*Hugo Hammesfahr & Co., G. m. b. H., Rasiermesser-Fabrik, Ohligs, Republikstr. 12, F 337 27
*Hugo Hammesfahr & Söhne, (Paul u. Karl H.), Rasiermesserschlägerei, Wald, Luisenstr. 6, F 250 25
*Julius Hammesfahr, (Max H.), Gießerei u. Scherenfabrik, Wald, Beethovenstr. 19, F 243 95
Hammesfahr, Julius sen., o. G., Henckelsstr. 25
— Julius jr., Reider, Henckelsstr. 25
— Julius, Wwe., Musiklehrerin, Kurfürstenstr. 12
— Karl, Arbeiter, Kölnerstr. 137
— Karl, Fabrikant, T/F. Gustav H., Wald, Henkämpchenstr. 15
— Karl, Fabrikant, T/F. Hugo H. & Söhne, Wald, Luisenstr. 6
— Karl, Fabr.-Arb., Gräfrath, Zeppelinstr. 89b
— Karl, Härter, Ohligs, Haanerstr. 146
— Karl, Kassensekretär, Gräfrath, Gasstr. 15
— Karl, kaufm. Angest., Wald, Dültgenstalerstr. 12
— Karl, Kaufmann, Wald, Oben-Itterstr. 38
— Karl, Landw., Spielbruch 10, F 219 79
— Karl, Anstreichergesch., Wald, Steinstr. 20, F 238 64
— Karl, Milchhdlg., Wald, Steinstr. 3, F 258 08
— Karl, Nagler, Höhscheid, Neustr. 42
— Karl, Polierer, Ohligs, Diepenbrucherstr. 22
— Karl, Schleifer, Gräfrath, Ehren 6
— Karl jr., Schleifer, Ohligs, Haanerstr. 146
— Karl, Schleifer, Wald, Heidstr. 12
— Karl, Schleifer, Gräfrath, Nümmen 29
— Karl, Schleifer, Wald, Schulstr. 2
— Karl, Stahlw.-Fbr., Grä., Bergstr. 9, F 222 01
— Karl, Werkmstr., Wald, Florastr. 12
— Karl, Wwe., Wald, Eschbach 4
— Karl, Wwe., Katternbergerstr. 42
— Karl, Wwe., Wald, Sandstr. 32
— Kuno, Fabrikant, Wald, Opferfelderstr. 6
— Kuno, Fabr.-Arb., Höhscheid, Oben-Pilghausen 37
— Kuno, Hauderer, Wald, Eschbachstr. 7
— Kuno, Lagerhalter, Wald, Locherstr. 27
— Kuno, Packer, Wald, Feld 9a
— Kurt, Fabr.-Arb., Ohligs, Breitestr. 10
— Ludwig, Reider, Gräfrath, Neustr. 10
— Martin, Fabr.-Arb., Höhscheid, Oben-Pilghausen 61
— Max, Fabrkt., T/F. Julius H., Kurfürstenstr. 15, F 249 35
— Max, Fabr.-Schlosser, Ohligs, Mankhauserstr. 45
— Max, Gießer, Wald, Feld 9a
— Max, Reider, Dorperstr. 54
— Max, Reider, Höhscheid, Josefstr. 23
— Oswald, Ortskr.-Sekr. i. R., Oh., Schwanenstr. 63a
— Otto jr., Metzgermstr., Wald, Stübbenerstr. 52
— Otto, o. B., Wald, Stübbenerstr. 52
— Otto, o. G., Ohligs, Altestr. 16
— Otto, Reider, Ohligs, Wilhelmstr. 27
— Otto, Schleifer, Wald, Heidstr. 31

***Otto Hammesfahr**
**Bestecke aller Art**
**Sol.-Ohligs,** Schulstraße 22 F 324 08

Hammesfahr, Paul, Ausmacher, Wald, Hauptstr. 227c
— Paul, Dreher, Gräfrath, Nümmen 29
— Paul, Fbkt., J/F. H. & Co., Gräfrath, Schulstr. 6
— Paul, Fbkt., T/F. E. H. & Sohn, Wald, Sommerstraße 5
— Paul, Fuhrgesch., Grä., Solingerstr. 100, F 233 05
— Paul, Schlägereibesitzer, T/F. Hugo H. & Söhne, Gräfrath, Donaustr. 4
— Paul, Schleifer, Ohligs, Birkenstr. 20
— Paul, Stadtinspektor, Gräfrath, Schulstr. 52
— Paul, Straßenbahner, Wald, Grenzstr. 3
— Paul, Werkmstr., Wald, Henkämpchenstr. 31

Universitäts- und Landesbibliothek Düsseldorf
Stadtarchiv Solingen

Hammesfahr, Paul, Wwe., Ohligs, Weyer 72
— R., Fabr.-Arb., Ohligs, Junkernhäuschen 1
— Reinhard, Wwe., Wald, Richard-Wagnerstr. 103c
— Richard, kaufm. Angest., Ohligs, Walderstr. 49
— Richard, Lagerhalter, Lerchenstr. 24
— Richard, Wwe., Ohligs, Benratherstr. 22
— Robert, Schleifer, Ohligs, Löhdorf 12
— Rudolf, Dreher, Wupperstr. 92
— Rudolf, Kontrolleur, Wald, Stübbenerstr. 52
— Walter, Angestellter, Grünewalderstr. 100
— Walter, Arbeiter, Kölnerstr. 20a
— Walter, Härter, Höhscheid, Landwehrstr. 44
— Walter, Oberpostsekretär, Ohligs, Rheinstr. 8
— Walter, o. G., Wald, Eschbach 4
— Walter, photogr. Atelier, Oh., Talstr. 2, F 322 97
— Walter, Wwe., Schuhw.-Gesch., Wald, Hauptstr. 241, F 242 59
— Walter, Ziseleur, Höhscheid, Morgenstr. 16
— Walter, Ehefrau, Mangenbergerstr. 19
— Wilh., Bestecfbkl., Wa., Kleinenbergerstr. 23, F 239 61
— Wilh., Geschäftsführer, Wald, Henkämpchenstr. 31
— Wilh., Metzgerei u. Gastw., Oh., Weyer 72, F 323 02
— Wilh., Nagler, Wald, Henkämpchenstr. 33
— Wilh., Nottenarbeiter, Gräfrath, Freiheitstr. 62
— Wilh., Schreinermstr., Wald, Dültgenstalerstr. 34
— Wilh., Stadtobersekretär, Wald, Sandstr. 16
— Willi, Stadtschmied, Karl-Marx-Allee 18
*Hammesfahr Compagnie, Messer u. Scheren, (Paul u. Lucie H.), Wald, Donaustr. 35, F 235 35
Hampel, Ernst, Eisenb.-Beamter, Wald, Tiefendick 1
— Max, Schlosser, Kölnerstr. 20
Hancke, Paul, Eisenbahn-Ass., Oh., Steinstr. 11
van der Hand, Rudolf, Schleifer, Oh., Bismarckstr. 54
Handelmann, H., Fabrikarb., Hö., Kotterheidberg 24
Handels- u. höhere Handelsschulen, Mittelstr. 8, F 222 08
Handschuh, Herm., Heizer, Höhscheid, Messerstr. 16
Handstein, Heinr., Arbeiter, Wald, Locherstr. 80
von der Handt, Franz, Schleifer, Oh., Wiefeldick 11
— Josef, Schleifer, Ohligs, Prinzenstr. 25
Handwerksamt Solingen, Kasinostr. 26/28, F 240 61
Hanefeld, Johann, Brauführer, Bülowstr. 23
Haneke, Karl, Vertreter, Ohligs, Düsseldorferstr. 66
Hanf, Eduard, Arbeiter, Wald, Bergstr. 4
— Hubert, Schneidermeister, Wald, Krausen 10
— Math., Schuhmacher, Burgerlandstr. 5
— Peter, Dachdeckerges., Finkenstr. 8
— Wilhelm, Schleifermeister, Wald, Kamperstr. 7
Hangele, Andreas, Wwe., Schlachthofstr. 36
— Artur, Klempner, Schlachthofstr. 36
— Eugen, Schreinerei, Schlachthofstr. 36, F 214 79
— Jakob, Klempnerei, Klingenstr. 182, F 213 32
Haniger, August, o. G., Schützenstr. 111
— Hugo, Obsthdlg., Wald, Stübbenerstr. 3, F 243 32
— Hugo, Wwe., Wald, Stübbenerstr. 3
— Willi, Postbote, Wald, Altenhoferstr. 60
Hanisch, Otto, Reider, Gräfr., Theresienstr. 11
— Reinhold, Wwe., Schützenstr. 218b
— Willi, Schläger, Schützenstr. 218b
Hankammer, Ch., Schneider, Gräfrath, Freiheitstr. 67
— Ernst, Schneidermstr., Gräfrath, Solingerstr. 31
— Ernst, Schneidermstr., Wald, Stübbenerstr. 51
— Heinrich, Buchhalter, Gräfrath, Freiheitstr. 48b
— Heinrich, Buchhalter, Gräfrath, Neustr. 11
— Herm., Wwe., Gräfrath, Solingerstr. 31
— Karl, Buchhalter, Gräfrath, Yorkstr. 13
— Karl, Schneiderei, Gräfrath, Freiheitstr. 67
— Wilh., Fuhrmann, Goldstr. 10
Hanke, Otto, Fabrikarbeiter, Wald, Henshauserstr. 3
— Rud., Eisenbahn-Arbeiter, Wald, Opferfelderstr. 1
Hankes, Ehrenfried, Turninspekt., Am Hippergrund 15
Hannapel, Artur, Schleifer, Hasselstr. 14
— Ernst, o. G., Gräfrath, Paulinenstr. 3
— Ernst, Schleifer, Schrodtberg 32
— Johann, Maurer, Ohligs, Neustr. 15
Hannappel, August, Wwe., Maltheserstr. 35a
— Eugen, Schmied, Schrodtbergerstr. 55
— Friedrich, Wwe., Höhscheid, Oberstr. 18
— Fritz, Fabrikarbeiter, Höhscheid, Oberstr. 18
— Georg, Maurer, Ohligs, Schwanenstr. 57
— Heinr., Schlosser, Höhscheid, Oberstr. 18
— Rob., Kreisb.-Führer, Gräfrath, Tannenstr. 34
— Rob., Reider, Höhscheid, Fritz-Reuterstr. 24
Hannemann, Jakob, Metzgerei u. Wirtsch., Ohligs, Kamperstr. 5, F 326 62
Hannen, Everhard, Schlosser, Ohligs, Karlstr. 1
— Gerh., Wwe., Ohligs, Karlstr. 1
— Jos., F.-Schlosser, Ohligs, Querstr. 53
Hannes, Ernst, Kfm., Wupperstr. 43, F 206 35
— Heinrich, Erzieher, Halfeshof
— Joh., Schlosser, Klingenstr. 28
— Konrad, Erzieher, Halfeshof
— Max, o. G., Gräfrath, Buchenstr. 6
— Max, Vertreter, Hauptstr. 279
— Paul, Modegeschäft, Wiesenstr. 17, F 222 50
Hannig, Artur, Zigarrenhdlr., Hö., Wittelsbacherstr. 49
— Johann, Landjägermstr. i. R., Oh., Hasselstr. 18
Hans, Alfred, Schleifer, Hö., Mittel-Pilghausen 20
— Anton, o. G., Dorperhof 76
— Christ., Kolonialw., Am Steinberg 22, F 237 54
— Emil, Metalldreher, Dorperhof 76
— Ew., Schleifer, Hauptstr. 255
— Heinr., Anstreicher, Ohligs, Talstr. 20
— Jakob, Landw., Grä., Ketzberg 31, F 253 25
— Johann, Fabrikarbeiter, Dorperhof 76
— Moritz, Wwe., Höhscheid, Mittel-Pilghausen 20
— Theodor, Fabrikarbeiter, Oh., Prinzenstr. 19
— Wilh., Fabrikarbeiter, Höhscheid, Steinendorf 12

**Hansa-Café** Inh.: Oskar Brons
**Erstes Konzert-Café am Platze**
Kölnerstraße 69 F 208 25

Hansberg, Max, Schleifer, Cronenbergerstr. 22
**W. Hansberg, Möbelhaus, Sol.-Mersch., Hauptstr. 37 F 336 33**
Hansel, Emil, o. G., Cronenbergerstr. 135
— Paul, Reider, Ohligs, Republikstr. 60
Hansen, Andreas, Fabrikarbeiter, Wa., Freiligrathstr. 7
— Jakob, Fabrikarbeiter, Ohligs, Bavert 36
— Johann, Postschaffner, Wald, Richard-Wagnerstr. 15
— Michel, Schuhmacher, Ziegelstr. 6
— Wilh., Fabrikant, T/F. Wilhelm Hansen & Braun, Dorperstr. 51, F 220 37
*Wilh. Hansen & Braun, Lederw.-Fabr. (Wilh. H. u. Walter Br.), I Felderstr. 86/88, F 220 37
Hanses, Heinrich, Sattler, Wald, Beethovenstr. 151
— Helmuth, Angestellter, Wald, Beethovenstr. 151
— Otto, Reisender, Ohligs, Kirchstr. 10a
Hansing, Edmund, Koch, Kölnerstr. 46, F 205 94
— Walter, Volontär, Kölnerstr. 46
Hansmann, Emil, Kontrolleur, Höhsch., Bergerstr. 59
— Friedr., Buchhalter, Ohligs, Weyer 1
— Robert, Maschinist, Gräfrath, Solingerstr. 108
— Wilh., Eisenbahnbetriebs-Assist., Wald, Altenhoferstr. 58
Hanstein, Heinr., Chauffeur, Hauptstr. 245
Hanten, Max, Schlosser, Wald, Baustr. 20
— Max, Schlossermstr., Wald, Südstr. 6
Hantke, Paul, Hilfsarbeiter, Herderstr. 31
Hantusch, Paul, o. G., Gräfrath, Solingerstr. 54
Hanusch, Arthur, Install., Dorperstr. 30a, F 205 55
Happ, Heinrich, Nagler, Bleichstr. 10

***Herm. Happ** Inh.: W. Frings
**Drogen, Chemikalien, Farben, Photo, Kolonialwaren, Kaffee - Groß - Rösterei**
Goldstraße 11/13 F 200 27

Happ, Johann, Buchhalter, Schwertstr. 22
Happach, Ernst, Oberpostsekr., Ohligs, Ostst. 14
Happe, Daniel, Stadtbaurat, Ohligs, Kamperstr. 25
— Heinr., Dreher u. Kolw.-Gesch., Wald, Oben-Scheidt 23a
— Paul, Fabrikarbeiter, Wald, Mangenbergerstr. 102
Happel, Ernst, Nickelpol., Bismarckstr. 3a
— Ernst, Schleifer, Bismarckstr. 3a
— Otto, Wwe., Wald, Altenhoferstr. 60
Happerschoß, Adolf, Arbeiter, Oh., Schmalzgrube 6
— Johann, Fabrikarbeiter, Ohligs, Dunkelnbergerstr. 6
— Wilh., Schläger, Ohligs, Dunkelnbergerstr. 17
Happler, Kunigunde, Ordensschwester, Grä., Kirchplatz 5
Harbeck, Christian, Rest. u. Garage, Grünewalderstr. 5, F 202 22
Harbsmeier, Heinr., Kolw.-Hdlg., Grä., Focherstr. 12
Harbusch, Heinr., Schmied, Wald, Ehrenstr. 6
Hardenberg, Ernst, Wwe., Gräfrath, Kirchstr. 50
— Hugo, Zuckerw.-Hdlr., Grä., Solingerstr. 51
— Paul, Lagerist, Gräfrath, Solingerstr. 51
Hardenbicker, Karl, Schlosser, Teichstr. 11
Harder, Hans, Kaufmann, Wald, Wittkulle 12
Harders, Elsa, Wwe., Ohligs, Rathausstr. 17
Hardt, Albert, Wwe., Ohligs, Weyerstr. 12
— Ernst, Jachtwächter, Wald, Rolsberg 4
— Franz, Straßenbahnschaffner, Klingenstr. 188
— Friedr., Fabrikarbeiter, Wald, Grenzstr. 3a
— Friedr., Handl.-Geh., Oh., Düsseldorferstr. 23
Hardt, Friedrich, Schleifer, Oh., Löhdorf 9
— Heinrich, Schleifer, Ohligs, Brabanderstr. 11
— Heinrich, Stadtsekretär, Brückenstr. 23
— Hermann, Fabrikarbeiter, Helenenstr. 24
— Hugo, Polierer, Moltkestr. 13
— Hugo, Schleifer, Höhsch., Oben-Katternberg 35
— Max, Schleifer, Wald, Schulstr. 23a
— Otto, Schleifer, Höhsch., Wittelsbacherstr. 43
— Paul, Bote, Wald, Wiedenhoferstr. 14a
— Paul, Schlosser, Ohligs, Löhdorf 13½
— Richard, Arbeiter, Potzhauserstr. 8
— Wilh., Wwe., Ohligs, Mangenbergerstr. 31
Harens, Alfred, Fabr.-Schlosser, Am Kannenhof 7
— Paul, Abzieher, Klingenstr. 154
— Peter, Wwe., Klingenstr. 154
Harenz, Kaspar, Wwe., Schützenstr. 80a
Harguth, Paul, Maurer, Wald, Rosenkamperstr. 32
Haring, Gustav, Schwertfeger, Kirschbaumerstr. 24
— Heinrich, Wwe., Kirschbaumerstr. 24
— Wilh., Anstreichermeister, Höhscheid, Börsenstr. 91
— Wilh., Anstreicher, Clauberstr. 37
Harings, Josef, Landwirt, Höhsch., Unten-Fürkelt 2
— Nikolaus, Landwirt, Höhscheid, Unten-Fürkelt 2
Harlos, Heinrich, Lehrer, Oh., Königgrätzerstr. 8
Harmann, Ernst, Schleifer, Oh., Benratherstr. 37
Harms, August, Fuhrmann, Frühlingstr. 11
— August, Wwe., Brunnenstr. 18
— Max, Kutscher, Bergstr. 38
— Paul, Beifahrer, Wupperstr. 105
Harmuth, Adolf, Revisor, Wald, Schützenstr. 25
Harscheid, Adolf, Schleifer, Grä., Dahlerstr. 42
— Eduard, Wwe., Brühlerstr. 132
— Ernst, Darhalter, Stahlstr. 9
— Kuno, Geschäftsführer, Ohligs, Karlstr. 7
— Max, Schleifer, Höhscheid, Börsenstr. 155
— Robert, o. G., Heinestr. 2
— Robert, Wwe., Schützenstr. 139
— Walter, Schläger, Hauptstr. 28b
— Walter, Schwertfeger, Körnerstr. 33
— Willi, Metzger, Schützenstr. 139
Harscheidt, Hugo, Metzgergeh., Ohligs, Poststr. 66b
— Kuno, o. G., Oh., Scharrenberg 2
— Max, Kassierer, Ohligs, Scharrenberg 2
— Moritz, F.-Schlosser, Ohligs, Hübben 19
— Robert, Schleifer, Ohligs, Baverterstr. 57
*Peter, Hartberg, Rasierrohkl.-Fabr., Sonnenstr. 27, F 205 56
Hartelt, Heinrich, Wwe., Grashof 10
— Wilh., Anstreichermstr., Cäcilienstr. 11, F 238 31
Hartenberger, Herb., Verm.-Techn., Weyerstr. 28
Hartenfels, Ernst, Ehefrau, II. Ostwall 19
Hartig, Hans, Stellmacher, Weyersbergerstr. 14
— Robert, Schlosser, Ohligs, Schnitterstr. 20
Hartjes, Pretonella, Lehrerin, Oh., Falkenstr. 1
Hartkopf, Albert, Härter, Mangenbergerstr. 121
— Albert, o. G., Höhscheid, Rölscheiderstr. 11a
— Alfred, Arbeiter, Wald, Kleinenberg 11
— Alfred, Ausmacher, Herderstr. 23
— Alfred, Geschäftsf., Kullerstr. 34, F 230 09
— Alfred, Ehefrau, Kirschbaumerstr. 7a
— Artur, Kaufmann, Katternbergerstr. 60
— Arthur, Kfm., Schwertstr. 55, F 244 36
— Art., Schleifer, Gräfrath, Oben-Flachsberg 75
— August, Arbeiter, Meigen 60
— August, Fabrikant, Höhscheid, Parkstr. 5
— August, Fabrikarbeiter, Grünbaumstr. 69
— August, Invalide, Ohligs, Hauptstr. 41
— August, Schlägerei, Hö., Oberstr. 35, F 247 75
*August Hartkopf, Stahlwarenfabrik (Rud. H.), Friedrichstr. 53, F 213 31
Hartkopf, Aug., Vertreter, Weyerstr. 39
— August, Werkmeister, Bismarckstr. 94

***Carl Aug. Hartkopf G. m. b. H.**
**Gesenkschmiede und Schlägerei**
**Spez.: Messer u. Gabeln aus rostfreiem Stahl.**
Ritterstraße 55/59 F 246 65

Hartkopf, E., Gärtner u. Eisenbahner, Oh., Scharrenberg 1
*E. & E. Hartkopf, Stahlw. (Edm. u. Karl H.), Oh., Wörthstr. 6, F 323 37/9
Hartkopf, E., Fbrkt., T/F. E. u. E. H., Oh., Wörthstr. 6
— Emil, Kolonialw.-Hdlg., Ohligs, Bavert 55
— Emil, Lagerist, Wald, Schlagbaumerstr. 94

***Emil Hartkopf**
**Solingen-Weyer, Ziegelstraße 11 F 332 68**
**Rasier- und Tafelmesserschlägerei**
**Rasier-Rohklingen-Härterei**

Universitäts- und Landesbibliothek Düsseldorf
Stadtarchiv Solingen

Hartkopf, Emil, Tagelöhner, Höhsch., Nacken 5
— Erich, Fabrkt., T/F. H. & Co., Augustastr. 18
— Erich, Fabrikarbeiter, Grünbaumstr. 60
— Erich, Fabrikarbeiter, Wald, Höhe 7
— Erich, Kaufmann, Bismarckstr. 77, F 223 36
— Erich, Packer, Brühlerstr. 42
— Erich, Redakteur, Wald, Mittel-Gönratherstr. 46
— Erich, Schlosser, Theegarten 13
— Ernst, Arbeiter, Ohligs, Prinzenstr. 28
— Ernst, Fabrikarbeiter, Gräfrath, Adlerstr. 10
— Ernst, Fabrikarbeiter, Hochstr. 48a
— Ernst, Fabr.-Führer, Beckmannstr. 41
— Ernst jr., F.-Schlosser, Gräfrath, Adlerstr. 80
— Ernst, Karusselbesitzer, Hauptstr. 302
— Ernst, Kaufmann, Bebelplatz 7
— Ernst, Rentner, Ohligs, Herzogstr. 18½
— Ernst jr., Samenhdlg., Grä., Focherstr. 80, F 205 80
— Ernst jun., Samen-, Saaten-Ausfuhr, Gräfrath, Focherstr. 80, F 205 80
— Ernst, Samenhdlg., Gräfrath, Focherstr. 88
— Ernst, Schleifer, Höhscheid, Friedrichsaue 33
— Ernst, Schleifer, Kempen 2
— Ernst, Schleifer, Ohligs, Scharrenberg 1
— Ernst, Taschenmesserfbr., Oh., Roonstr. 20, F 322 22
— Ernst, Versich.-Büro, Höhscheid, Katternbergerstr. 293, F 257 20
— Ernst, Wwe., Hauptstr. 280
— Ernst, Wwe., Meigen 50
— Eugen, Kaufmann, Wald, Beethovenstr. 181
— Erwin, Installateur, Kanalstr. 75
— Ewald, Wwe., Ohligs, Prinzenstr. 28
— Friedrich, Buchhalter, Hö., Katternbergerstr. 187
— Friedrich, Malermstr., Wald, Heidstr. 27, F 237 65
— Friedrich, Reider, Wald, Columbusstr. 13
— Friedrich jr., Reider, Wald, Columbusstr. 13
— Friedrich, Reider, Ohligs, Hofstr. 6
— Friedrich, Schläger, Goebenstr. 1
*Friedrich Hartkopf, Taschenmesserfabrik (Carl, Cuno u. Richard H.), Bergstr. 51, F 206 78
Hartkopf, Friedrich, Wwe., Wald, Schlagbaumerstr. 83
*Fritz Hartkopf, Messerfabrik, Wald, Schlagbaumerstr. 83, F 250 05
*Gebr. Hartkopf A.-G., Stahlwarenschmiede, Bismarckstr. 26, F 203 61
Hartkopf, Geschw., o. G., Am Kannenhof 1
— Gustav, Fabrikarbeiter, Gräfrath, Focherstr. 67
— Gustav, Fabrikarbeiter, Körnerstr. 2
— Gustav, Fabrikarbeiter, Wupperstr. 198b
— Gustav, Monteur, Gräfrath, Schulstr. 3
— Gustav, Schläger, Höhscheid, Kotten 4
— Gustav, Wwe., Gräfrath, Heide 4
— Gustav, Wwe., Katternbergerstr. 26
— Gustav, Wwe., Kolonialw.-Hdlg., Wald, Oben-Scheidt 20a
— Heinrich, Fabrikarbeiter, Hö., Mittel-Fürkelt 16
— Heinrich, Schleifer u. Lebensmittelgeschäft, Wald, Schlagbaumerstr. 89
— Hermann, Wwe., Katternbergerstr. 39
— Hugo, Bankbeamter, Wald, Krautstr. 30
— Hugo, Fabrkt., Rathausstr. 12, F 210 48
— Hugo, Fabrikarbeiter, Karl-Marx-Allee 46
— Hugo, Händler, Friedrichstr. 19a
— Hugo, Lehrer, Goebenstr. 4
— Hugo, Reisender, Goethestr. 10
— Hugo, Rind- u. Schweinemetzgerei, Wald, Frankenstr. 13, F 216 43
— Hugo, Metzgermstr., Wald, Frankenstr. 13
— Julius, Kaufmann, Ohligs, Schulstr. 27
— Julius, Schleifer, Wald, Eintrachtstr. 26
— K. B., Wwe., Dornsiepen 14
— Karl, Anstreicher, Höhscheid, Feldstr. 11
— Karl, Anstreicher, Katternbergerstr. 39
— Karl, Fabrkt., T/F. Friedr. H., Hochstr. 48a
— Karl, Fabrikant, Rathausstr. 10, F 248 05
— Karl, Fabrkt., Ohligs, Roonstr. 20
— Karl, Fabrkt., T/F. E. u. C. H., Oh., Wörthstr. 6
— Karl, Fabrkt., T/F. Emil H., Oh., Ziegelstr. 11
— Karl, Fabr.-Geh., Ohligs, Prinzenstr. 28
— Karl, Feilenhauer, Gottfried-Kinkel-Weg 10
— Karl, Gesch.-Führer, Ohligs, Schnittert 19
— Karl jr., Handl.-Geh., Höhscheid, Oberstr. 31
— Karl jr., Kraftfahrer, Gräfrath, Dahlerstr. 7
— Karl, Reider, Grünbaumstr. 78
— Karl, Schläger, Gräfrath, Dahlerstr. 7
— Karl, Schläger, Ohligs, Friedenstr. 132a
— Karl, Schläger, Grünbaumstr. 78
— Karl, Schleifer, Schillerstr. 59
— Karl sen., Werkmstr., Höhscheid, Oberstr. 31
Hartkopf, Karl, Wwe., Ohligs, Wörthstr. 6
— Karl Aug., Fabrkt., Bebelplatz 7
— Kuno, Bauarbeiter, Burgstr. 60
— Kuno, Fabrkt., T/F. Friedr. H., Hochstr. 48a
— Kuno, Lehrer, Ritterstr. 77
— Kuno, Zelluloidieranstalt, Ohligs, Buchenstr. 39, F 331 64
— Kuno, Wwe., Kirchstr. 55a
— Mathilde, Handarbeitslehrerin, Am Kannenhof 1
— Max, Abzieher, Blumenstr. 26
— Max, Fabrkt., T/F. Emil H., Oh., Ziegelstr. 11
— Max, Lagerarbeiter, Höhsch., Oben-Pilghausen 39
— Maxim., Kolw.-Hdlg., Höhscheid, Sandstr. 111
— Otto, Elektriker, Meigen 60
— Otto, Fabrkt., T/F. Emil H., Oh., Ziegelstr. 11
— Otto, o. G., I. Felderstr. 78
— Otto, Wagenführer, Schlickerweg 21
— Otto, Wirt u. Schreiner, Friedensstr. 8
— Otto, Wwe., Kolonialw.-Hdlg., Kurfürstenstr. 36, F 207 72
— Paul, Abzieher, Schützenstr. 50b
— Paul, Fabrikarbeiter, Ohligs, Hauptstr. 12
— Paul, Härter, Ohligs, Erholungsstr. 9
— Paul, Arbeiter, Gemüsehdlg., Hö., Grenzstr. 3
— Paul, Hornpließter, Klingenstr. 152
— Paul, Reider, Helenenstr. 15
— Paul, Schläger, Gräfrath, Dahlerstr. 7
— Paul, Schläger, Grünbaumstr. 78
— Paul, Schleifer, Eick 1
— Paul, Schleifer, Höhscheid, Köcherstr. 31
*Paul Hartkopf, Stahlwarenfabr., Katternbergerstr. 60, F 259 67
Hartkopf, Paul, Wwe., Ohligs, Kölnerstr. 68
— Richard, Fabrkt., T/F. Friedr. H., Hochstr. 48a
— Richard, Fabrikarbeiter, Kohlfurth 14
— Richard, Reider, Tellestr. 80
— Richard jr., Reider, Tellestr. 83
— Richard, Schleifer, Höhscheid, Friedrichsaue 41
— Richard, Schlosser, Gräfrath, Heide 4
— Richard, Stahlw.-Fabr., Florastr. 100, F 201 02
— Richard, Stahlw.-Fabr., Ohligs, Herzogstr. 59, F 325 78
— Richard, Wwe., Dorperhof 6
— Richard, Wwe., Elisenstr. 17
— Robert, Fabrikarbeiter, Klingenstr. 44
— Robert, o. G., Ohligs, Schnittert 19
*Robert Hartkopf, Stahlwarenfabrik, Kölnerstr. 53/54, F 225 59
Hartkopf, Robert jr., Werkmeister, Gräfrath, Focherstr. 80
— Rudolf, Fabrikant, J/F. Aug. H., Friedrichstr. 53
— Rudolf, Kaufmann, Wald, Beethovenstr. 254
— Rudolf, Packer, Kasernenstr. 4
— Rudolf, Wwe., Brüderstr. 48
— Walter, Abzieher, Gräfrath, Dahl 1
— Walter, Beifahrer, Gräfrath, Dahl 1
— Walter, Fabrikarbeiter, Meisenburg 8
— Walter, Kfm., T/F. L. u. A. Pfeiffer, Gräfrath, Donaustr. 68
— Walter, Reider, Grünental 4

**Walter Hartkopf**
**Spezialität: Chirurgische Scheren**
**Gasthaus zum Neuenhof**
Sol.-Höhscheid, Neuenkamperstr. 6. F 218 52

Hartkopf, Walter, Schleifer, Potzhauserstr. 10
— Walter, Werkmeister, Wald, Beethovenstr. 56a
— Wilhelm, Arbeiter, Frühlingstr. 14
— Wilh., Fabrikarbeiter, Wald, Höhe 7
— Wilh., Fabrkt., Oh., Schillerstr. 4
— Wilhelm, Galvaniseur, Wald, Rosenkamperstr. 14
— Wilh., Kaufmann, Wald, Schlagbaumerstr. 86
— Wilhelm, Schlosser, Tellestr. 2
— Wilhelm jr., Schlosser, Frühlingstr. 14
*Hartkopf & Co., Stahlw.Fbr. u. Exp. (Erich H. u. Carl Horpe), Brüderstr. 7, F 231 37
Hartleb, Theodor, Buchhalter, Ritterstr. 72
Hartwig, Friedr., Schleifer, Oh., Oben-Mankhaus 5
Hartmann, Albert, Schalenschneider, Moltkestr. 10
— Albert, Schlosser, Höhscheid, Tränke 2
— Albert, Schlosserges., Katternbergerstr. 85
— Adolf, Modellschreinermstr., Wupperstr. 171
— Arthur, Schlosser, Ohligs, Oberstr. 3
— August, Fabrikarbeiter, Wald, Wittkullerstr. 117
— August, Kolw.-Gesch., Höhsch., Mittel-Pilghausen 28
— August, Reider, Wald, Stübbenerstr. 56
— August, Schleifer, Dorperhof 31
Hartmann, August, Wwe., Jägerstr. 39
— Daniel, Fabrikarbeiter, Ohligs, Kronenstr. 1
— Elise, Wwe., o. B., Gräfrath, Solingerstr. 100
— Emil, Anstreicher, Cronenbergerstr. 141
— Emil, Klempner, Schrodtberg 37
— Emil, Schläger, Friedenstr. 12
— Ernst, Arbeiter, Ohligs, Engelsberg 2
— Ernst, Arbeiter, Höhscheid, Hoffnungstr. 179
— Ernst, Gärtner, Beckmannstr. 39
— Ernst jr., Härter, I. Felderstr. 24
— Ernst, o. G., Kempen 1
— Ernst, Schalen- u. Hefteschneiderei, Dorperstr. 42, F 231 48
— Ernst, Stahlwarenfabrik, Ohligs, Rosenstr. 10, F 320 88
— Ernst, Werkzeugschlosserei, Wupperstr. 69, F 207 76
— Ernst, Wwe., I. Felderstr. 24
— Friedrich, o. B., I. Hästen 24
— Fritz, Schlosser, Gräfrath, Solingerstr. 49
— Fritz, Prokurist, Wald, Mummenscheid 7
— Fritz, Ehefrau, Wald, Weststr. 8
— Fritz, Wwe., Wald, Lehnerstr. 18
— G. Ad., Stahlwarenfabrik, Kölnerstr. 20, F 212 00
— Gust., Fabrikant, Ohligs, Richard-Wagnerstr. 21
— Heilko, Postsekretär, Robert-Blum-Weg 5
— Heinrich, Korbflechter, Wald, Milchstr. 70
— Heinr., Rohrleger, Höhscheid, Oben-Pilghausen 42, F 228 35
— Hermann, Expedient, Wald, Stübbenerstr. 4
— Herm., Pol.-Hauptwachtmstr., Oh., Sedanstr. 10
— Hugo, o. G., Höhscheid, Tränke 2
— Hugo, Wwe., Blumenstr. 39
— Joh., Maurer, Dorperstr. 71
— Joh., Wwe., Ohligs, Goldstr. 10
— Karl, Chauffeur, Wald, Gräfratherstr. 36
— Karl, Former, Maltheserstr. 7
— Karl, Former, Weststr. 8
— Karl, Reisender, Katternbergerstr. 60
— Karl, Schläger, I. Hästen 12
— Karl, Schleifer, Wald, Frankenstr. 3
— Karl, Schleifer, Wald, Wittkullerstr. 91
— Karl, Schneider, Wald, Bergstr. 29
— Karl, Schneidermstr., Kurfürstenstr. 34
— Kurt, Ingenieur, Kurfürstenstr. 34
— Lina, Gemeindeschwester, Wald, Beethovenstr. 74
— Ottilie, Lehrerin i. R., Ohligs, Grünstr. 30
— Otto, Fabrikant, Vereinsstr. 7
— Paul, Wwe., Hasselstr. 16
— Paul, Maurermeister, Grä., II. Stockdum 10
— Paul, Reisender, Wupperstr. 198
— Paul, Schläger, Ohligs, Scharrenbergerstr. 20
— Peter, Maurerpolier, Wald, Palmenstr. 4
— Reinhard, Prokurist, Klingenstr. 183
— Reinh., Schweißermeister, Goebenstr. 1
— Richard, Maschinenbauer, Lindenstr. 9
— Richard, Pließter, I. Hästen 12
— Robert, galv. Anstalt, Beckmannstr. 9, F 209 37
— Theo, Export-Gesch., Wilhelmstr. 8, F 229 37
— Walter, Fabrikarbeiter, Wald, Lilienstr. 64
— Walter, Kaufmann, Oststr. 41
— Walter, Wwe., Ohligs, Deusbergerstr. 50
— Wilh., Fabr.-Führer, Beckmannstr. 108
— Wilhelm, Reider, Höhscheid, Josefstr. 31
— Wilhelm, Wwe., Höhscheid, Mittel-Pilghausen 28
— Willi, Architekt, Georg-Herwegh-Allee 8
Hartstang, Heinr., Dreher, Wald, Schützenstr. 17
— Louis, Fabrikarbeiter, Gräfrath, Rauenhaus 42
— Otto, Arbeiter, Wald, Wiedenkamperstr. 16
— Wilh., Schlosser, Ohligs, Itterstr. 9b
Hartstein, Heinr., Dreher, Wald, Freiligrathstr. 25
Hartung, Karl, Arbeiter, Wald, Straucherstr. 2
— Wilh., Fabrkt., J/F. Aug. Klasen & Co., Wald, Vereinsstr. 14
Hartwig, Herm., Werkmeister, Wa., Henshauserstr. 12
— Kurt, Bibliothekar, Birkerstr. 21
— Paul, o. G., Margaretenstr. 53
— Wilh., Erdarbeiter, Höhsch., Mittel-Pilghausen 17
— Willi, Kaufmann, Ohligs, Nordstr. 49
Harvey, William, Arbeiter, Mangenbergerstr. 11
Hasbach, Anna, Tagelöhnerin, Höhsch., Löhdorf 8
— Ernst, Invalide, Wald, Donaustr. 59b
— Friedr., Reider, Ohligs, Hackhauserstr. 16
— Karl, Dr., Studienrat, Beckmannstr. 67, F 248 37
— Paul, Reider, Ohligs, Hackhauserstr. 16
— Paul, Schleifer, Weststr. 39
Haschberger, Franz, Kolonialw.-Hdlg., Oh., Maubes 1, F 330 94
Hascheck, Aloys, Wwe., Wald, Demmeltrath 6

Universitäts- und Landesbibliothek Düsseldorf
Stadtarchiv Solingen

Haschenberg, Franz, Schlosser, Weinsbergtalstr. 53
Haschke, Johann, Lackierer, Ohligs, Jahnstr. 1
— Johann, Werkmeister, Bergstr. 64
Hasdeuteufel, Max, Prokurist, Wald, Beethovenstr. 74
— Otto, Kassierer, Wald, Albrechtstr. 16
Hase, Karl, Schleifer, Wald, Jägerstr. 13
— Martin, Maurer, Wald, Jägerstr. 13
— Johannes, Bauunternehmer, Wald, Parallelstr. 16
Hasecke, Gust., Wagenaufseher, Burgerlandstr. 4
Hasel, Wilh., Gärtner, Ohligs, Weyer 4
Haselow, Hugo, Ehefrau, Grünewalderstr. 66
Hasenbein, Aloysius, Fabrikarbeiter, Oh., Nordstr. 39
Hasenberg, Albert, Händler, Wald, Scheidterstr. 18
— Albert, Schleifer, Wald, Heckenerstr. 6
— August, Fabr.-Schlosser, Wald, Körnerstr. 7
— August, Nagler, Wald, Itterbergerstr. 17
— Emil, Schleifer, Schrodtberg 14
— Eugen, Former, Gräfrath, Nettelbeckstr. 27
— Heinr., Schleifer, Wald, Frankenstr. 36
— Robert, Former, Gräfrath, Nettelbeckstr. 27
— Robert, Modellschreiner, Wald, Friesenstr. 6
Hasenclever, Ferd., o. G., Höhscheid, Kotterhammer 3
— Wilh., Fabrikarbeiter, Höhscheid, Neuenhoferstr. 82
— Wilh., o. G., Wald, Oben-Itter 14
Hasenkamp, Ernst, Fabr.-Führer, Wachtelstr. 17
— Gustav, Schleifer, Wachtelstr. 17
Hasenpflug, Hans, Schmied, Wald, Gasstr. 21
Hasenzahl, Heinr., Schneider, Oh., Düsseldorferstr. 32
Haß, Herm., Schlosser, Moltkestr. 9
— Willy, Kaufmann, Ohligs, Kölnerstr. 105
Hasse, Fritz, Schneider, Grä., Oben-Flachsberg 44
— Karl, Fabrikarbeiter, Stöckerberg 28
Hassel, Alfr., Dr. med., Arzt, Wa., Mittelstr. 6, F 229 76
— Aug., Landw., Wald, Fuhr 2, F 228 37
— Aug., Messerschläger, Wald, Adlerstr. 29
— August, Wwe., Ohligs, Kamperstr. 28
— Eduard, Chauffeur, Cronenbergerstr. 78
— Erich, Nagler, Ohligs, Hildenerstr. 62
— Erich, Schlosser, Wald, Fuhr 2
— Friedr., Vorarbeiter, Ohligs, Grünstr. 40
— Gustav, Buchdrucker, Kullerstr. 62
— Heinrich, Fabrikarbeiter, Meigen 65
— Hubert, Gemüsehdl., Ohligs, Am Stadtgarten 31
— Hugo, Eisenbahn-Beamter, Gasstr. 61
— Joh., Wwe., Stöcken 17
— Karl, Kfm., Ernst-Moritz-Arndt-Weg 10
— Karl, Kfm., Wald, Scheidterstr. 5, F 255 84
— Otto, Bäckergeh., Ernst-Moritz-Arndt-Weg 10
— Otto, Schleifer, Kölnerstr. 143a
— Richard, Schleifer, Höhscheid, Frühlingstr. 2
— Theodor, Straßenbahnsch., Wald, Frankenstr. 8
— Wilhelm, Schreiner, Brückenstr. 15
— Wilhelm, Wwe., Wald, Columbusstr. 5
— Willi, Schleifer, Burgstr. 38b
— Willi, Walzer, Ohligs, Südstr. 17
Hasselbach, Ernst, Fabrkt., Gasstr. 63, F 254 15
— Ernst, Kaufmann, Ritterstr. 31
— Fritz, Schläger, Eisenstr. 9
— Heinrich, Arbeiter, Ohligs, Bismarckstr. 92
*Julius Hasselbach, Motorradsattel, Gasstr. 74, F 254 15
Hasselbach, Karl, Schneider, Kirbergerstr. 27
— Wilh., Arbeiter, Höhscheid, Kirschheiderstr. 17
— Willy, Wwe., Düsseldorferstr. 25, F 215 29
Hasselbeck, August, o. G., Clauberg 17
— Otto, Landwirt, Clauberg 17
Hasselbusch, August, Reider, Petersmühle 1
— August, Vorarbeiter, Grünbaumstr. 80
— Eugen, Kaufmann, Kölnerstr. 97
— Gustav, Schleifer, Wald, Bergstr. 8
— Gustav, Schmied, Grunenburg 2
— Gustav, Wwe., Wald, Bergstr. 8
— Karl, Erdarbeiter, Wald, Fuhrstr. 37
— Karl, Invalide, Wald, Schloßstr. 22
— Paul, Stadtoberinspekt., Klingenstr. 176
— Rich., Stadtsekretär, Klingenstr. 74
— Richard, Wwe., Klingenstr. 176
— Robert, Wwe., Breitestr. 1
— Walter, Stahlw.-Fbr., Meigenerbrühl 2, F 258 89
— Wilhelm, Vertreter, An den Pappeln 3
Hasselhorst, Aug., Wwe., Katternbergerstr. 66
Hasselkuß, August, Reider, Wald, Zeppelinstr. 32
— Erich, Arbeiter, Kotzert 11
— Josef, Reider, Wald, Wittkulle 5
Hasselmann, Egmont, Maurerpolier, Maltheserstr. 46
Haßiepen, Geschwister, Wald, Gütchen 5
Hassinger, Julius, Kasseninspekt., Hö., Wittelsbacherstr. 15
Haßler, Herm., Maurer, Grenzstr. 36
Haßley, Ernst, Wwe., Wald, Wittkullerstr. 108
— Herm., Wwe., Wald, Talstr. 5
Hast, August, Portier, Ohligs, Baustr. 24
— Friedr., Kontorist, I. Ostwall 17
— Karl, Fabrkt., Wald, Eipaßstr. 95
— Karl, Fabr.-Führer, Bülowstr. 30
— Karl, Handlungsgehilfe, Ohligs, Baustr. 24
— Walter, Wwe., I. Ostwall 17
*Hasta-Ges. m. b. H., Bau- u. Industriebedarf, Grä., Solingerstr. 108, F 234 14
Hastenrath, Adolf, Anstreicher, Gasstr. 6, F 241 83
— Franz, Rasierklingenfbr., Oh., Grabenstr. 13, F 320 28
— Franz, Anstreicher, Grünewalderstr. 60, F 250 58
— Franz, Schuhmacher, Mainstr. 17
— Joh., Anstreichergesch., Hö., Josefstr. 5, F 252 27
— Paul, Anstreichermstr., Hö., Josefstr. 5, F 252 27
— Wilh., Elektromonteur, Jagenberg 11
Hattenrath, Josef, Schleifer, Grünewalderstr. 102
Hatting, Franz, Arbeiter, Wald, Fuhr 9
Hatton, Friedr., Lebensmittelgesch., Oh., Ellerstr. 11
Hatzig, Aloysius, Fabr.-Schlosser, Oh., Brüderstr. 18
Hau, Erich, Fabrikarbeiter, Ohligs, Kölnerstr. 54
— Hermann, Angestellter, Ohligs, Tiefendick 18
— Karl, Fabrikarbeiter, Ohligs, Walderstr. 45
vom Hau, Emil, Versicherungen, Oh., Mankhauserstr. 11, F 236 06
— Friedr., Metallw.-Fbr., Oh., Fallenstr. 8, F 339 33
— Herm., Bote, Ohligs, Blumenstr. 5
— Hugo, Geschäftsführer, Ohligs, Schwanenstr. 31
— Hugo, Wwe., Ohligs, Feldstr. 23
— Richard, Wirt, Ohligs, Marktstr. 25
— Wilh., Pensionär, Ohligs, Kreuzstr. 19a
Haubrich, Hugo, Rottenarbeiter, Claubergerstr. 9
Hauck, H., Zentralheizungen, Emilienstr. 20, F 224 82
— Johann, Schleifer, Wald, Düsseldorferstr. 24
— Josef, Arbeiter, Wald, Beethovenstr. 177
— Rudolf, Revisor, Wald, Sandstr. 1
Hauer, Ferdinand, Klempner, Königsmühle 11
— Gustav, Polizeioberwachtmstr., Beckmannstr. 78
— Heinrich, Fabrikarbeiter, Burgstr. 84
Hausse, Hermann, Fabrkt., T/F. Wupper & Hausse, Wald, Talstr. 8
— Wilh., Drechslerei, Wald, Krautstr. 22
Haug, Herm. Aug., Fabrkt., J/F. E. & F. Hörster, Birkerstr. 28, F 215 21
Haugh, Emilie, Wwe., Wald, Sternstr. 19
Hauk, Aug. jr., Klempnerei, Cronenbergerstr. 56, F 211 58
nenbergerstr. 56, F 211 58
— Herm., Fabr.-Führer, Cronenbergerstr. 53
— Karl, Klempn. u. Installa., Hauptstr. 254, F 234 76
Haumann, Willy, Zahntechniker, Grä., Schulstr. 50
Haupt, Adolf, Former, Ritterstr. 24
*Felix Haupt, Dekorationsgeschäft, Ohligs, Düsseldorferstr. 39, F 325 98
Haupt, G., Pol.-Hauptwachtm., Oh., Grünewalderstr. 4
— Hans, Bäcker, Grashof 4
— Karl, Maschinist, Ohligs, Eintrachtstr. 12
— Ludwig, Korrespondent, Grä., Neustr. 12
— Otto, Arbeiter, Wald, Hauptstr. 92
— Wilh., Wwe., Breitestr. 12
Haupt-Konsum-Anstalt, Hochstr. 5, F 204 22
*H. Hauptner, Instr.-F., K.-G., Kullerstr. 38, F 244 11
Hauptner, Konrad, Fabrikbes., Bülowstr. 12, F 244 11
Hauptreif, Artur, Straßenbahnschaffn., Kanalstr. 67
— Frz., Arbeiter, Hauptstr. 255a
Hauptzollamt, Schwertstr. 14, F 211 91
Hausbalk, Otto, Obersteuersekr., Kanalstr. 13
Hausburg, Herm., Schneider, Kronenstr. 7
Hauscheidt, Wilh., Fabrikarbeiter, Oh., Ulmenstr. 10
*Haus der Hüte, Paul Hannes, Hauptstr. 102 u. 114, F 222 50
Haus- u. Grundbesitzerverein, e. V., Schwesternstr. 1, F 221 77
Hausen, Herm., Betriebsleiter, Zweigstr. 10
Hausmann, Adolf, städt. Arbeiter, Johannisstr. 4
— Adolf, Wwe., Gräfrath, Ketzberg 21
— Artur, Schlosser, Wald, Beethovenstr. 282
— August, Schleifer, Karl-Marx-Allee 16
— August, Wwe., Karl-Marx-Allee 16
— Erich, Fabrikarbeiter, Karl-Marx-Allee 16
— Ernst, Reider, Ohligs, Hauptstr. 80
— Friedr., Steuerassist., Ohligs, Wilhelmstr. 23
*Gebr. Hausmann, Zelluloidw.-Fabr. (Paul H.), Oh., Diepenbruchersstr. 18, F 332 86
Hausmann, Karl, Geschäftsführer, Ohligs, Goldstr. 9
— Karl, Schleifer, Gräfrath, Ketzberg 21
— Max, Kassierer, Ohligs, Mozartstr. 8
— Paul, Fabrkt., J/F. Gebr. H., Oh., Schwanenstr. 31
Hausmann, Robert, Korbmacher, Gräfrath, Ketzberg 1
— Walter, Metzger, Hofstr. 6
— Wilhelm, Ausmacher, Ohligs, Hackhauserstr. 12
— Wilhelm, Bote, Ohligs, Diepenbruchersstr. 18
— Wilhelm, Buchhalter, Ohligs, Grenzstr. 21
— Wilhelm, o. G., Ohligs, Goldstr. 9
Haußecker, Karl, Bäckerges., Wald, Beethovenstr. 127
Haußels, Alfred, Schleifer, Grä., Zeppelinstr. 108
— Ernst, Abzieher, Gräfrath, Yorkstr. 11
— Ewald, Schleifer, Gasstr. 17
— Franz, Schuhmacher, Burgstr. 21
— Friedr., Former, Ohligs, Grünewalderstr. 11
— Hans, Fabrkt., J/F. Hugo H., Ritterstr. 70

**'Hugo Haussels**
**Broncewaren-Fabrik**
**Spez.: Tür- und Fensterbeschläge**
Ritterstraße 68/70 F 221 38

Haußels, Hugo, Kaufmann, Höhscheid, Jammertal 14
— Hugo, Wwe., Wald, Freiligrathstr. 7
— Hugo, Wwe., Hö., Jammertal 14
— Julius, Wwe., Wald, Alleestr. 9
— Karl, Arbeiter, Herderstr. 16
— Karl, Kraftfahrer, Bergstr. 34a
— Richard, Schläger, Höhscheid, Evertzaue 1
— Richard, Schleifer, Bismarckstr. 94
— Wilhelm, Walzer, Gräfrath, Zeppelinstr. 108
Haustein, Josef, Klempner, Florastr. 56
— Josef, Wwe., Ohligs, Schnitterstr. 18
Hautz, Hans, Kaufmann, Wald, Sandstr. 8
— Rudolf, Wwe., Wald, Sandstr. 8
Hautzel, Richard, Werkmeister, Höhsch., Lindenhof 84
— R., Schuhmachermeister, Wald, Schlagbaumerstr. 45
— Wilhelm, Fabrkt., T/F. Lauterjung & H., Wald, Eintrachtstr. 35
— Wilh., Xylograph, Wald, Eintrachtstr. 35
— Wilhelm, Fabrikarbeiter, Ohligs, Weyerstr. 5
Havemann, Ernst, Werkmeister, Oh., Hackhauserstr. 3
— Heinr., Bauschreinerei, Oh., Herzogstr. 16, F 324 98
— Karl, Schreinerges., Ohligs, Herzogstr. 16
Haxel, Franz, Reider, Südstr. 19
— Philipp, Bauhilfsarb., Höhscheid, Breitestr. 26
Haybach, Rud., Fabrkt., Wald, Oben-Ittersstr. 11
Hazelhoff, Friedrich, Schleifer, Wald, Holz 1
Hebbinghaus, Emil, Wegearbeiter, Dorperhof 48
— Jul., Ackerer, Dorperhof 16
— Otto, Packer, Klingenstr. 191
— Wilh., Landwirt, Dorperhof 18, F 257 27
Hebborn, Gerh., Gewerkschaftssekr., Am Kannenhof 38, F 249 38
— Johann, Handl.-Geh., Am Kannenhof 38
Hebel, Adolf, Wwe., Oh., Kölnerstr. 45, F 321 68
— Karl, Masch.-Meister, Wald, Hauptstr. 63a
— Ludwig, Werkmeister, Hochstr. 25
— Richard, Wwe., Wald, Palmenstr. 30
— Willy, Arbeiter, Ohligs, Kölnerstr. 45
Hebekerl, Heinr., Friseurgesch., Hauptstr. 305, F 239 23
Heber, Arthur, Prokurist, Bismarckstr. 26
Heberer, Wilh., Steuerassist., Ohligs, Bogenstr. 4
Heberlein, Fritz, Schuhmachermstr., Paulstr. 17
*Georg Heberlein, Scherenfabrik, Maltheserstr. 13b, F 220 41
Hebestreit, Heinrich, Malermstr., Oh., Bismarckstr. 76
Hebgen, Anton, Monteur, Wald, Lehn 18
Heblich, Valent., Schneidermstr., Ohligs, Uferstr. 22
Heck, Anton, Werkmeister, Wald, Hauptstr. 8
— Eugen, Lehrer, Ohligs, Herzogstr. 65
— Hugo, Landwirt, Wald, Vogelsang 3
— Joh., Arbeiter, Wald, Industriestr. 11a
— Karl, Wwe., Ohligs, Hauptstr. 31
— Ludw., Landw., Oh., Mangenbergerstr. 9, F 327 86
— Max, Arbeiter, Wald, Wittkullerstr. 36
— Oswald, Werkzeugfbr., Oh., Herzogstr. 65, F 328 93
— Paul, Metzgerei, Oh., Dahlerfeldstr. 2, F 322 09
— Peter, Arbeiter, Gräfrath, Unten zum Holz 22
— Richard, Feiler, Brühlerstr. 2d
— Richard, Monteur, Blumenstr. 3
— Robert, Hilfsarbeiter, Höhscheid, Weegerberg 3
— Rud., Geschäftsführer, Hauptstr. 271/273, F 230 90
Hecke, Wilh., Restaurateur, Grünewalderstr. 47
Heckel, Peter, Feilenhauer, Dorperstr. 11
Heckenbücker, Paul, Fabrikarb., Wa., Scheidterbachstr. 9
— Wilh. jr., Reider, Ohligs, Blücherstr. 13
— Wilh. sen., Nachtwächter, Ohligs, Blücherstr. 13
Hecker, August, Ausmacher, Höhscheid, Köcherstr. 40
— August, Lagerhalter, Gräfrath, Schulstr. 47
— Erich, Chauffeur, Wald, Palmenstr. 30
— Ernst, Arbeiter, Eichenstr. 43

Universitäts- und Landesbibliothek Düsseldorf
Stadtarchiv Solingen

Hecker, Ernst, Invalide, Höhscheid, Neustr. 45
— Franz, Wwe., Birkerstr. 12
— Heinrich, Feiler, Gräfrath, Nümmen 21
— Heinr., Schleifer, Höhscheid, Josefstr. 1
— Johann, Arbeiter, Wald, Locherstr. 19
— Joh., Fabrikarbeiter, Wald, Wittkullerstr. 6a
— Joh., o. G., Busch 31
— Karl, Fabrikarbeiter, Höhsch., Brockenberg 10
— Karl, Schleifer, Höhscheid, Wüstenhof 10
— Karl sen., Schleifer, Höhscheid, Wüstenhof 10
— Michel, Arbeiter, Ohligs, Herzogstr. 14
— Otto, Schleifer, Höhscheid, Köcherstr. 49
— Paul, Schreiner, Gräfrath, de Leuwstr. 6
— Richard, Reider, Birken 3
— Rudolf, Schleifer, Höhscheid, Platzhof 1
— Wilh., Arbeiter, Höhscheid, Querstr. 5
— Willi, Reisender, Gräfrath, Schulstr. 47
— Willy, Schleifer, Paulstr. 7
Heckes, Karl, Schlosser, Höhsch., Katternbergerstr. 179
— Karl, Wwe., Hasselstr. 6
— Reinh., Härter, Hasselstr. 16
— Reinh., Verwalt.-Sekr., Dorperstr. 69
Hecters, Josef, Wwe., Wald, Hauptstr. 98
— Willy, Fabrikarbeiter, Wald, Hauptstr. 95
Hedderich, Agnes, Blumengesch., Kölnerstr. 94, F 219 20
— Friedrich, Postass. a. D., Augustastr. 69
— Heinr., Friseur, Kölnerstr. 117, F 254 70
— Ludwig, Wwe., Claubergerstr. 48
Hedermann, Eduard, Ref.-Lokführer, Oh., Mühlenstr. 7
Hedke, Anton, Heizer, Hö., Katternbergerstr. 105
Hedtfeld, Gust., Schleifer, Ohligs, Schwanenstr. 67
— Heinrich, Wwe., Klingenstr. 179
Hedtheuer, Wilh., Post-Assist., Am Wolfsfeld 4
— Wilh., Posthelfer, Lerchenstr. 48
Hedtke, Franz, Arbeiter, Höhscheid, Hossenhauserstr. 12
— Josef, Wwe., Papiermühle 8
Hedtstück, Wilhelm, Agent, Ohligs, Tannenstr. 17
Heeb, August, Vorarbeiter, Brühlerstr. 7
— Justus, Landwirt, Höhscheid, Kohlsberg 29
vom Heede, Emil, Wwe., Uhren, Goldw., Ohligs, Rathausstr. 5, F 324 06
Heeger, Hugo, Schleifer, Eichenstr. 16
— Max, Reider, Wiedenhof 7
— Paul, Fabrikarbeiter, Pfaffenberg 3
— Wilhelm, Arbeiter, Wald, Schulstr. 21a
Heep, Georg, Schleifer, Clauberg 29
— Hermann, Schleifer, Friedrichstr. 45
— Herm., Wwe., Friedrichstr. 45
— Joh., Stukkateur, Wundesstr. 11
— Johann jr., Fabrikarbeiter, Wald, Eschbachstr. 42
— Johann, Maurer, Wald, Eschbachstr. 42
— Johann, Wwe., Höhscheid, Lindenstr. 24
— Josef, Invalide, Theegarten 16
— Peter, Wwe., Gräfrath, I. Stockdum 23
— Richard, Eisengießer, Weyersbergerstr. 20
— Wilh., Schlosser, III. Hästen 35
Heesch, Heinr., Stadtkassen-Obersekr., Am Wolfsfeld 39
Heethof, W., Wwe., Hauptstr. 225
Heethoff, Bernhard, Erdarbeiter, Bergstr. 6
— Wilh., Putzer, Schaberfeld 26
Hefelmann, Fritz, Kaufmann, J/F. Jul. H. & Co., Ohligs, Mozartstr. 16
*Jul. Hefelmann & Co., Zigarrenhdl. (Fritz H.), Oh., Wilhelmstr. 23
Hesterich, Richard, Monteur, Eckstumpf 3
Hegel, Karl, Bauunternehmer, Gräfrath, Hauptstr. 67
Hegemann, Wilh., Ehefrau, Kölnerstr. 137
Heger, Burghardt, Fuhrmann, Wald, Henshauserstr. 6
Hehemann, Auguste, o. G., Maltheserstr. 24
— Willi, Kaufmann, Wald, Beethovenstr. 134
— Willi, Wwe., Maltheserstr. 22
Hehl, Artur, Schlosser, Wald, Behringstr. 7a
— Hugo jr., Schlosserges., Wald, Sandstr. 34
— Hugo, Werkzeugschlosserei, Sandstr. 34, F 207 84
— Julius, Schlosser, Wald, Sandstr. 34
— Robert, Wwe., Wald, Behringstr. 7a
— Wilh., Schlosserges., Wald, Sandstr. 34
— Willi, Schlosser, Wald, Freiligrathstr. 25a
Hehner, Adolf, Schleifer, Wald, Richard-Wagnerstr. 20
— Gustav, Fuhrmann, Hauptstr. 46b
Heibach, Karl, Schleifer, Brühlerstr. 110
— Alfred, Gießereiarbeiter, Augustastr. 9
— Wilh., Schleifer, Höhscheid, Köcherstr. 18
— Wilhelm, Wwe., Kolw.-Hdlg., Brüderstr. 41
Heibey, Josef, Fabrikarbeiter, Wald, Beethovenstr. 42
Heibges, Heinrich, Ausmacher, Moltkestr. 23
— Nikolaus, Fuhrknecht, Moltkestr. 23
Heibing, Heinr., Schwertfeger, Wald, Heckenerstr. 9
Heickenfeld, Lorenz, Rektor a. D., Oh., Marktstr. 29
Heid, Louis, Wwe., Wald, Kleinenbergerstr. 27
Heideberg, Franz, Schweizer, Ohligs, Moltkestr. 10
Heidel, Karl, Steuerassist., Am Wolfsfeld 8
Heidelberg, Albert Wwe., Gräfrath, Focherstr. 69
— Artur, Reider, Brühlerstr. 79
— August, Reider, Brühlerstr. 182
*Carl Heidelberg, Messerfabrik, Gräfrath, Zeppelinstr. 1, Wohn.: Buscherfeld 4, F 216 59
Heidelberg, E., Reider, Brühlerstr. 180
— Emil, Wwe., Kolw., Burgerlandstr. 126
— Ernst, o. G., Weyersbergerstr. 18
— Ernst, Schleifer, Rheinstr. 35
— Ernst, Ehefrau, Brühlerstr. 26
— Eugen, Reider, Höhscheid, Irlerhof 1
— Fritz, Schleifer, Kafernenstr. 4
— F., Bergwerks- u. Hüttenerzeugn., Oh., Talstr. 13, F 336 14
— Friedr., Schlosser, Ernst-Moritz-Arndt-Weg 9
— Geschw., Brüderstr. 39
— Hugo, Wwe., Ohligs, Weyer 19
— Karl, Instrumentenmacher, Hö., Mühlenstr. 1
— Max, Kolonialw., Oh., Ostst. 30, F 321 92
— Paul, Ausmacher, Wald, Krautstr. 1
— Rud., Instrumentenmacher, Höhsch., Steinendorf 5
— Theodor, Reider, Höhscheid, Oben-Katternberg 10
— Willi, Reider, Höhscheid, Frühlingstr. 10
Heideler, Ferd., Fabrkts.-Führ., Oh., Dunkelnbergerstr. 7
— Josef, Fabrikations-Geh., Ohligs, Goldstr. 14
— Wilhelm, Invalide, Ohligs, Eintrachtstr. 14
Heidemann, Aug., Wwe., Ohligs, Wörthstr. 24
Heiden, Ernst, Wwe., Ohligs, Benrotherstr. 54
— Hugo, Fabrikarbeiter, Höhsch., Ausderhöherstr. 10
— Karl, Schleifer, Höhscheid, Neustr. 52
— Wilh., Schleifer, Höhscheid, Feldstr. 17
— Wilh., Schleifer, Höhscheid, Widdert 6
— Willy, Reider, Ohligs, Hildenerstr. 80
Heidenpeter, Wilh., Baugesch., Feldstr. 7a, F 255 00
— Wilhelm jr., Gesch.-Geh., Feldstr. 7a
Heidenreich, Georg, Ehefrau, Wald, Buchenstr. 17
— Gust., Arbeiter, Höhscheid, Friedrichstal 12a
Heider, August, Feiler, Clauberg 14
— August, Schleifer, Meigenerstr. 34
— David, Wwe., Rosenstr. 18
— Edmund, Ausmacher, Gräfrath, Donaustr. 72
— Erich, Ausmacher, Clauberg 14
— Friedrich, Arbeiter, Wald, Locherstr. 78
— Friedrich, Ausmacher, Ohligs, Heinrich-Heinestr. 4
— Friedr., Versich.-Dir., Hö., Feldstr. 13, F 238 75
— Johanna, Gew.-Oberlehrerin, Hö., Neuenhoferstr. 45
— Karl, Ausmacher, Gräfrath, Schulstr. 44
— Karl, Fabrikarbeiter, Friedrichstr. 15
— Karl, Fabrikarbeiter, Kronenstr. 24
— Karl, Wwe., Dorperhof 25
— Karl, Wwe., Gräfrath, Schweizerstr. 13
— Paul, Fabrikant, T/F. Mertens & H., Wald, Eintrachtstr. 13
— Paul, Fabrikant, Wald, Eintrachtstr. 13
— Paul, Fabrikarbeiter, Wald, Krautstr. 3
— Peter, Schläger, Ohligs, Moltkestr. 17
— Peter, Wwe., Wald, Dültgenstalerstr. 56a
— Walter, Ausmacher, Gräfrath, Schweizerstr. 13
— Wilh., Bote, Höhscheid, Feldstr. 13
— Willi, Darhalter, Ohligs, Moltkestr. 17
Heiderhoff, Alfred, Bankbeamter, Wald, Heidstr. 2
Heidermann, Ernst, Schuldiener, Grä., Schulstr. 2
— Karl, Reider, Gräfrath, Solingerstr. 29
— Karl, Schlosser, Ohligs, Bismarckstr. 50
Heidkamp, Wilh., Reider, Höhscheid, Neustr. 41
Heidorn, Aug., Reider, III. Hästen 50
— Emil, Arbeiter, Müngstenerstr. 87
— Emil, Reider, Burgerlandstr. 91
— Emil jr., Reider, Burgerlandstr. 91
— Gustav, Reider, Schaberg 31
— Karl, o. G., III. Hästen 50
Heidrich, Joh., Straßenbahnschaffn., Oh., Sportstr. 3
Heidtmann, Friedr., Kraftfahrer, Brühlerstr. 73
— Karl, Fuhrmann, Cronenbergerstr. 58
— Karl, o. G., Berndtstr. 7
— Karl, Schleifer, Höhscheid, Messerstr. 29
— Leo, Kaufmann, Gräfrath, Zeppelinstr. 96
Heiduk, Max, Pförtner, Kotterstr. 51
— Wilh., Arbeiter, Kurfürstenstr. 24
Heier, Otto, Kontrolleur, Gräfrath, Schlagbaum 16
— Otto, Nickelpolierer, Burgerlandstr. 136
Heiermann, Heinr., Chauffeur, Eichenstr. 93
— Wilh. jr., Schuhmacher, Gräfrath, Wasserstr. 13a
Heiermann, W. sen., Schuhmacherm., Grä., Wasserstr. 13a
Heikaus, Eduard, Pol.-Hauptwachtmstr., Gräfrath, Freiheitstr. 17
Heikenfeld, Laurenz jr., Lehrer, Ohligs, Kleinestr. 15
— Rob., Kaufmann, Ohligs, Düsseldorferstr. 86
Heil, Heinrich, Arbeiter, Kirchstr. 4
— Paul, Härter, Busch 7
— Peter, Wwe., Brunnenstr. 4
— Robert, o. G., Altenbau 2
— Robert, Wwe., o. B., Busch 7
— Wilhelm, Prokurist, Ohligs, Kornstr. 5
Heilanstalt „Bethesda", Friedrichstr. 34, F 206 01
Heilenbeck Julius, Eisengesch., Kirchstr. 30
Heiler, August, o. G., Moltkestr. 11
Heiliger, Alfred, Arbeiter, Wald, Hauptstr. 252
— Artur, Fabrikarbeiter, Höhscheid, Holzkamp 14
— Ernst, Wwe., Ohligs, Uferstr. 46a
— Eugen, Ingenieur, Wald, Wittkullerstr. 25
— Eugen, Packer, Vereinsstr. 7
— Friedrich, Arbeiter, Ohligs, Auf der Bech 1½
— Friedr., Fräser, Casinostr. 52
— Geschw., Vereinsstr. 7
— Hugo, Invalide, Wald, Altenhoferstr. 57
— Josef, Revisor, Wald, Poststr. 40
— Karl, Klempner, Brückenstr. 19
— Karl, Klempner, Ohligs, Jahnstr. 2, F 326 83
— Paul, Expedient, Ohligs, Poststr. 79
— Richard, Fräser, Ohligs, Hammerstr. 17a
— Wilhelm, Stukkateur, Wald, Donaustr. 47
— Wilh., Wwe., Wald, Hauptstr. 252
Heiligers, Ernst, Fabrikarbeiter, Wald, Nordstr. 1
— Fritz, Wwe., Wald, Altenhoferstr. 57
— Karl, Schleifer, Wald, Hauptstr. 230a
— Otto, Fabr.-Führ., Wald, Wittkullerstr. 91
— Willy, Härter, Wald, Sonnenschein 2
Heilmann, Joh., Pol.-Wachtmstr., Wilhelmstr. 43/45

**DIE HEILSARMEE**
**Männerheim für Obdach- und Arbeitslose**
**Holzzerkleinerung, Sammlung von Altpapier**
Florastraße 62 F 204 81
Bk.: Deutsche Bank u. Disconto-Ges.
Filiale Solingen

Heim, Aloys, Fabrikarb., Karl-Marx-Allee 25
— Eduard, Wwe., Kirbergerstr. 11
— Ernst, Arbeiter, Grünbaumstr. 55
— Ernst, Schleifer, Gräfrath, Hauptstr. 10
— Ernst, Schleifer, Wald, Krautstr. 23
— Franz, o. G., Ohligs, Baustr. 8
— Friedr., Ausmacher, Wald, Gräfratherstr. 36
— Gustav, Reider, Wald, Gasstr. 21
— Hermann, Maschinist, Ohligs, Engelsberg 13
— Hermann, Pließter, Gräfrath, Solingerstr. 103
— Karl, Fabrikarbeiter, Ohligs, Oberstr. 11
— Karl, Polierer, Wald, Heukämpchenstr. 29
— Karl, Schleifer, Wald, Fuhr 7
— Karl, Schlosser, Ohligs, Engelsberg 13
— Martin, Schlosser, Gabelsbergerstr. 53
— Max, Fabr.-Schlosser, Brühlerstr. 65
— Max, Lagerist, Ohligs, Bismarckstr. 46
— Max, Schleifer, Dornsiepen 24
— Otto, Schmied, Ohligs, Uferstr. 20
— Walter, Arbeiter, Wald, Wittkullerstr. 76
— Walter, Ehefrau, Wald, Hauptstr. 40a
— Wilhelm, Arbeiter, Weyersbergerstr. 57
— Wilhelm, Schleifer, Höhscheid, Kottermühlenstr. 18
Heimann, Albert, Metzgermeister, Wald, Heidstr. 14
— Albert, o. G., Wald, Hauptstr. 56
— August, Angestellter, Am Küppersfeld 1
— Erich, Kutscher, Gräfrath, Zeppelinstr. 9a
— Ernst, Sparkassenanwärter, Gräfrath, Focherstr. 9
— Ernst, Straßenbahn-Führ., Emilienstr. 14
— Gerhard, Scherenschneider, Grä., Zeppelinstr. 233a
— Hans, Straßenbahner, Am Küppersfeld 1
— Karl, Fabrikts.-Führ., Gräfrath, Zeppelinstr. 235
— Karl, Kolw.-Gesch., Gräfrath, Solingerstr. 42
— Karl, Straßenbahnschaffn., Mangenbergerstr. 107
— Paul, Schriftsetzer, Gräfrath, Hochstr. 23
— Paul, Wwe., Fritz-Reuterstr. 5
— Peter, Invalide, Gräfrath, Zeppelinstr. 235
— Peter, o. G., Gräfrath, Zeppelinstr. 237
— Sam., Kaufmann, Ufergartenstr. 39
— Wilhelm, o. G., Gräfrath, Zeppelinstr. 9a
— Wilhelm, Reider, Gräfrath, Maienstr. 6
— Wilh., Straßenbahnw.-Führ., Grä., III Stockdum 13
Heimbach, Gustav, Wwe., Beyerstr. 41
— Hermann, Former, Ritterstr. 45
Heimgarten, Ferd., Fabrikarbeiter, Goldstr. 10

Universitäts- und Landesbibliothek Düsseldorf
Stadtarchiv Solingen

Hein, Emil, Lehrer, Ohligs, Rathausstr. 51
— Friedr., Bügelanst., Hauptstr. 78, F 231 04
— Gerhard, Arbeiter, Ohligs, Diepenbrucherstr. 42
— Gustav, Maurer, Feldstr. 9
— Heinrich, Schläger, Höhscheid, Neustr. 42
— Peter, Reisender, Wald, Heukämpchenstr. 23
Heindrichs, Peter, Hilfsarb., Höhsch., Landwehrstr. 53
— Wilh., Fabrikarbeiter, Höhscheid, Landwehrstr. 50
Heine, Alex, Schleifer, Eichenstr. 22
— Artur, Fabrikarbeiter, Ohligs, Junkernhäuschen 4
— Eduard, Maurer, Hauptstr. 322
— Friedrich, o. G., Wald, Eipaßstr. 89
— Friedrich, Schleifer, Weyersbergerstr. 36
— Fritz, Handl.-Geh., Hauptstr. 28b
— Gustav, Arbeiter, Wald, Brunnenstr. 22a
— Karl jr., Arbeiter, Wald, Lindersberg 13a
— Karl, Fabrikarbeiter, Wald, Lindersberg 13a
— L., Justizrentmeister, Ohligs, Fürkerstr. 48
— Max, Angestellter, Schillerstr. 34
— Otto, Schleifer, Südstr. 21
— Otto, Schleifer, Weyersbergerstr. 36
— Theodor, Fabrikarbeiter, Ohligs, Fürkerstr. 48
— Wilhelm, Härter, Nordstr. 36
Heinecke, Ewald, Fabrikarbeiter, Claubergerstr. 28
— Wenzel, Bauarbeiter, Schützenstr. 81a
Heinemann, Emanuel, Wwe., Ohligs, Steinstr. 5
— Friedr., Rektor a. D., Wald, Bergstr. 1
— Fritz, Sattlerei, Wald, Hauptstr. 90
— Georg, Schlosserei, Wa., Beethovenstr. 58a, F 235 15
— Hans, Sattler, Wald, Heidstr. 32,
— Johannes, Pol.-Assist. a. D., Wald, Heidstr. 19
— Karl, Damaszierer, Wald, Heidstr. 19
— Paul, Packer, Ohligs, Walderstr. 45
— Waldemar, Schlosser, Wald, Beethovenstr. 58a
— Wilhelm, Fabrikschlosser, Ohligs, Moltkestr. 8a
Heinen, Franz, Rentner, Wald, Schlagbaumerstr. 47
— Franz, Schreiner, Südstr. 20a
— Hanns, Schriftleiter, Bertramsmühle 2, F 236 24
— Hermann, Bäckerei, Wald, Opferfelderstr. 25
— Hugo, Dreher, Ohligs, Uferstr. 21
— Karl, Schlägerei, Gottfried-Kinkel-Weg 14, F 245 96
— Hugo, Schleifermeister, Ohligs, Schmalzgrube 11
— Karl, Wwe., Schuhgesch., Bismarckstr. 146
— Karl, Wwe., Eiland II 9
— Ludwig, Bäckerei, Gräfrath, I. Stockdum 14
— Max, Nagler, Lerchenstr. 32
— Max, Schlägereibes., Casinostr. 84
— Paul, Schleifer, Wupperstr. 17
— Rob., Former, Wald, Lehn 1
— Walter, Schlägerei, Casinostr. 85, F 251 01
— Wilhelm, Fabrikant, Grünbaumstr. 65
— Wilh., Schlägerei, Grünbaumstr. 63
— Wilhelm, Wwe., Casinostr. 74
— Wilhelm, Wwe., Höhscheid, Neustr. 43
Heinerich, Wilhelm, Fabrikarbeiter, Oh., Deusberg 14
Heines, Arnold, Arbeiter, Wald, Hauptstr. 109
Heinhaus, Karl, Schreiner, Claubergerstr. 75
— Willi, Fabrikarbeiter, Augustastr. 41
Heinicke, Herm., Fahrradarb., Cronenbergerstr. 54
Heinig, Albert, Steuerassist., Meigenerstr. 20
Heink, Karl, Ober-Kellner, Südwall 51
Heinke, Albert, Bauarbeiter, Wald, Altenhoferstr. 72
— Friedr., Fabrikarbeiter, Ohligs, Ellerstr. 40
Heinlein, Karl, Former, Ohligs, Talstr. 20
Heinmöller, Heinr., Fabrikarbeiter, Casinostr. 85
Heinrich, Artur, Ausmacher, Eckstr. 6
— Bernhard, Eisenbahn-Betriebsassist., Baumstr. 32a
— Franz, Chauffeur, Eckstr. 6
— Franz, Wwe., Eckstr. 6
— Friedrich, Pol.-Oberwachtmeister, Oh., Marktstr. 33
— Friedrich, Wwe., Kasernenstr. 34, F 255 48
— Friedrich, Wwe., Kasernenstr. 34
— Johann, Betriebsleiter, Wa., Schlagbaumerstr. 114
— Otto, Bau-Oberinspektor, Wald, Henriettenstr. 5
— Robert, Knecht, Höhscheid, Gosse 14
— Theo, Kaufmann, Lindenbaumstr. 66, F 213 79
— Walter, Kaufmann, Am Wolfsfeld 39
Heinrichs, Ad., Ref.-Lokführ., Oh., Diepenbrucherstr. 42
— Albert, Schleifer, Ohligs, Uferstr. 30
— Albrecht, Wwe., Ohligs, Frühlingstr. 4
— Alfred, Schleifer, Höhscheid, Höfchen 17
— August, Geschäftsführer, Ohligs, Wörthstr. 9
— Bernhard, Fabrikarbeiter, Ohligs, Deusberg 1
— Edmund, Wwe., Ohligs, Rheinstr. 6
— Edmund, Wwe., Ohligs, Uferstr. 20
— Ernst, Fuhrmann, Schlicken 10
— Ernst, Kartonnagengeh., Burgstr. 86
— Ernst, Kellner, Hauptstr. 49a
Heinrichs, Ernst, Nagler, Höhscheid, Mittelstraße 24
— Ernst, o. G., Höhscheid, Weegerberg 1
— Ernst, Reider, Wald, Beethovenstr. 147
— Ernst, Schalenpresser, Wald, Herbergerstr. 46, F 239 79
— Ernst, Schleifer, Ohligs, Forststr. 24
— Ernst, Schleifer, Ohligs, Frühlingstr. 17
— Ernst, Schleifer, Ohligs, Marktstr. 29
— Ewald, Bauarbeiter, Ohligs, Schwanenstr. 11
— Ewald, Schreiner, Florastr. 77
— Ewald, Wwe., Ohligs, Frühlingstr. 5
— Friedrich, Fabrikarbeiter, Ohligs, Körnerstr. 23
— Friedrich, Kolonialw.-Hdlg., Höhsch., Sandstr. 87
— Friedrich, o. G., Wald, Opferfelderstr. 4
— Friedrich, Schleifer, Ohligs, Kamperstr. 13
*Gebr. Heinrichs, Stahlwarenfabrik (Walter u. Hugo H.), Ohligs, Schorbergerstr. 3, F 337 29
Heinrichs, Heinrich, Arbeiter, Wald, Feld 13
— Heinrich, Schlosser, Höhscheid, Grenzstr. 10
— Hermann, Kontrolleur, Gartenstr. 10
— Hermann, Wwe., Ohligs, Klein Heipertz 3
— Hugo, Fabrikant, T/F. Gebr. H., Oh., Grenel 11
— Hugo, Fabrikant, J/F. C. Rob. Knecht, Höhscheid, Kohlsberg 16, F 224 31
— Hugo, Reider, Wald, Mummenscheid 1
— Hugo, Wwe., Ohligs, Hübben 10
— Johann, Löter, Gräfrath, Nettelbeckstr. 24
— Josef, Former, Höhscheid, Neustr. 37
— Karl, Angestellter, Wald, Beethovenstr. 84
— Karl, Fabrikant, Wald, Düsseldorferstr. 44
— Karl, Fabrikarbeiter, Schützenstr. 130
— Karl, Reisender, Georg-Herwegh-Allee 24
— Karl, Reider, Wald, Mummenscheid 1
— Karl, Schneider, Klingenstr. 95
— Korn., o. G., Brühlerstr. 77
— Max, Fabrikarbeiter, Papiermühle 18
— Max, Schleifmater.-Fbr., Höhsch., Hoffnungstr. 121, F 237 84
— Oskar, Augenpließter, Höhscheid, Nacken 1
— Oskar, Werkmeister, Zweigstr. 11/13
— Oskar, Ehefrau, Meisenburg 18
— Oswald, Pflasterer, Wald, Hauptstr. 98
— Otto, Chauffeur, Müngstenerstr. 78
— Otto, Reider, Dorperhof 23
— Otto, Schleifer, Wald, Büschberg 6
— Otto, Straßenbahnschaffner, Grä., Theresienstr. 9a
— Otto, Wwe., Weyerstr. 26
— Paul, Landwirt, Wald, Lehn 26
— Paul, Reider, Gräfrath, Nettelbeckstr. 24
— Paul, Schalenpresser, Wald, Herbergerstr. 46
— Paul, Schleifer, Ohligs, Frühlingstr. 5
— Paul, Schneidermeister, Schützenstr. 124
— Paul, Schreinerei, Ohligs, Heinrich-Heinestr. 226
— Paul, Wirt, Klingenstr. 70, F 240 26
— Richard, Händler, Kirbergerstr. 9
— Robert, Fabrikant, Jagenberg 13
— Robert, Reider, Weinsbergtalstr. 41
— Robert, Schleifer, Ohligs, Heinrich-Heinestr. 50
— Robert, Tuch- u. Maßgesch., Schützenstr. 124, F 206 02
— Robert, Wwe., Kanalstr. 65
— Robert, Wwe., Maltheserstr. 3
— Rudolf, Prägeanst., Wald, Beethovenstr. 147, F 224 50
— Theodor, Trichinenschauer, Wald, Heidstr. 14
— Walter, Fabrikant, Ohligs, Klein-Heipertz 3
— Walter, Fabrikarbeiter, Ohligs, Nußbaumstr. 49
— Walter, Schleifer, Ohligs, Forststr. 24
— Walter, Stadtobersekr., Am Wolfsfeld 3
— Wilhelm, Kfm., Oh., Heinrich-Heinestr. 226, F 334 07
— Wilhelm, Kfm., J/F. Quack & Bockhacker, Höhscheid, Neustr. 35, F 250 04
— Wilhelm, Handelsvertreter, Höhscheid, Neustr. 35
— Wilhelm, Kontrolleur, Wupperstr. 200
— Wilhelm, Schalenschild., Wald, Düsseldorferstr. 42, F 224 29
— Wilhelm, Wwe., Dornsiepen 21
— Willi, Landwirt, Jagenberg 1
Heinrici, Georg, Kaufmann, Wa., Stübbenerstr. 37
Heinsius, Fritz, Buchhdlg. u. Korrespondent, Wald, Hauptstr. 49
Heintke, Rudolf, Konditor, Ohligs, Hildenerstr. 10
Heintz, Jacob, Wwe., Weststr. 25
Heinz, Emil, Wwe., Beckmannstr. 48
— Friedrich, Schlosser, Ohligs, Nordstr. 9
— Gerhard, Ingenieur u. Sportberichterstatter, Grünewalderstr. 24a, F 206 13
— Heinr., Hornw.-Fabr., Altenbau 3, F 217 83
— Paul, Kunstgewerbler, Schlickerweg 7
— Paul, Ziseleur, Schlickerweg 9
Heinz, Peter, Schalenschneider, Wupperstr. 198b
— Theodor, Kraftfahrer, Ohligs, Nordstr. 9
— Walter, Art. f. d. Sol. Ind., Sonnenstr. 23, F 210 78
— Walter, Stadtinspektor, Wald, Frankenplatz 5
— Wilhelm, Former, Wald, Wiesenstr. 23a
— Wilhelm, Invalide, Gräfrath, Ketzberg 13
— Willi, Invalide, Gräfrath, Flockertsholz 1
Heinze, Karl, Tarhalter, Erbenhäuschen 88
— Oskar, Ehefrau, Höhscheid, Hingenberg 4
— Otto, Schornsteinfeger, Neuenhoferstr. 84
— Otto, Wwe., Höhscheid, Neuenhoferstr. 84
Heinzel, Otto, Bankdirektor, Hauptstr. 198
Heinzelmann, Erich, Krim.-Ass., Am Wolfsfeld 5
— Philipp, Lehrer, Gräfrath, Schlagbaum 36
Heinzen, Franz, Kontrolleur, Hö., Aufderhöherstr. 65
— Hubert, Wwe., Wald, Sandstr. 12
— Johannes, Wwe., Ohligs, Kleinestr. 10a
— Peter, Wwe., Höhscheid, Neuenhoferstr. 102
Heinzerling, Wilh., Wwe., Lindenweg 15
Heipertz, Emilie, o. G., Ohligs, Unten-Mankhaus 16
— Ernst, Chauffeur, Höhscheid, Unten-Katternberg 20
— Ernst, Wwe., Metzgerei, Höhscheid, Wittelsbacherstr. 1
— Eugen, Schlosser, Ohligs, Kirchstr. 10
— Fritz, Roßschlachterei, Wald, Adlerstr. 1, F 204 86
— Hermann, Wwe., Ohligs, Kirchstr. 10
— Karl, Metzger, Wald, Adlerstr. 1
— Karl, Metzger, Höhscheid, Wittelsbacherstr. 1
— Karl, Metzgermeister, Höhscheid, Löhdorf 32
— Karl sen., Rind- u. Schweinemetzgerei, Höhscheid, Löhdorf 32, F 323 94
— Walter, Stadtbaumeister, Sonnenstr. 5
Heischeid, August, Bauhilfsarbeiter, II. Ostwall 17
— Gustav, o. G., Müngstenerstr. 87
Heise, Emil, Stadtobersekr., Wald, Sandstr. 16
Heiser, Karl, Kaffee u. Konditorei, Hauptstr. 27, F 207 47
Heising, Christoph, Schlosser, Ohligs, Eintrachtstr. 1
— Karl, Schlosser, Gräfrath, Solingerstr. 47
— Wilh., Fabrikarbeiter, Oh., Manbeshauserstr. 12
Heiß, Hugo, Automonteur, Schützenstr. 191
— Richard, Sattler, Ohligs, Wiesenstr. 10
Heißenberg, Adolf, Buchhalter, Georg-Herwegh-Allee 36
Heißing, Gerh., Krim.-Oberkommissar, Gräfrath, Freiheitstr. 70, F 245 46
Heißner, Erich, Kaufmann, Brühlerstr. 67a
Heisterkamp, Emil, Walzer, Ohligs, Mozartstr. 14
— Kurt, Prokurist, Brühlerstr. 111
Heitland, August, Agent, Wald, Mittel-Itter, 19
*Ernst Heitland G.m.b.H., Gasmesserfabrik, Ohligs, Schwanenstr. 9, F 329 94
Heitland, Ernst, Kaufmann, Oh., Mankhauserstr. 5
— Karl, Bürgermeister a. D., Ohligs, Wilhelmstr. 31, F 322 90
— Karl, Dr. rer. pol., Kfm., Ohligs, Bachstr. 8
Heitzer, Kurt, Kaufmann, Ohligs, Querstr. 27
— Max, Kaufmann, Ohligs, Fichtenstr. 2
Heitzmann, Willi, Werkmeister, Ohligs, Spichernstr. 12
Heix, Gerhard, Justizrat, Notar, Schwertstr. 2, F 200 21
— Richard, Ger.-Referendar, Schwertstr. 2
Heizmann, August, Drechsler, Wald, Krausen 2a
Helbig, Herm., Maschinensetzer, Ohligs, Sportstr. 5
— Hermann, Schlosser, Ohligs, Sportstr. 5
— Johannes, Fabrikarbeiter, Ohligs, Wasserstr. 52
— Karl, Gießer, Weyersbergerstr. 18
— Karl jr., Maschinenbauer, Altenbau 5
— Karl, Wirt, Altenbau 5, F 209 79
— Paul, Metzgerei, Hö., Neuenhoferstr. 65, F 235 16
Held, Friedrich, kaufm. Angest., Schrodtberg 2
— Gustav, Lok.-Führer, Ohligs, Fürkerfeldstr. 6
— Gustav, Schmied, Wupperstr. 196
— Gustav, Wwe., Schrodtberg 2
— Heinrich, Fabrikarbeiter, Wald, Rolsberg 10
— Heinrich, Fabrikarbeiter, Wald, Schillerstr. 16
— Oskar, Schuldiener, Gräfrath, Rheinstr. 12
— Robert, Kaufmann, Ohligs, Hasselstr. 2
— Wilhelm, Arbeiter, Ohligs, Keusenhof 17
Helden, Edmund, Damaszierer, Wald, Henshauserstr. 14
— Ernst, Schleifer, Wald, Wittkullerstr. 117
— Friedrich, Schleifer, Brückenstr. 21
— Friedrich, Schleifer, Wald, Eschbachstr. 27b
— Friedrich, Wwe., Wald, Wittkullerstr. 94
— Max, Schleifer, Wald, Schloßstr. 31
— Richard, Schlosser, Wald, Hauptstr. 3
— Robert, Fabrikarbeiter, Wald, Schloßstr. 31
— Walter, Wwe., Wald, Heidstr. 16
Helduser, August, Schneider, Wald, Neustr. 18
Helfer, Karl, Arbeiter, Höhscheid, Pfeilstr. 20
Helff, Franz, Goldschmied, Kronenstr. 38

Universitäts- und Landesbibliothek Düsseldorf
Stadtarchiv Solingen

Hell, Johann, Platzarbeiter, Jägerstr. 14a
Heller, Albert, Heizer, Ohligs, Nordstr. 37
— Emil, Oberpostschaffner, Augustastr. 73
— Ernst, Schlosser, Weinsbergtalstr. 35
— Ernst, Wirt, Schützenstr. 22, F 239 33
— Ernst, Wwe., Cronenbergerstr. 48
— Ewald, Bote, Oh., Kölnerstr. 6d, F 327 20
— Ewald, Färberei, I. Felderstr. 17, F 209 06
— Friedrich, Landwirt, Ohligs, Schloßstr. 17
— Heinrich, Invalide, Wald, Beethovenstr. 55
— Hugo, o. B., Kölnerstr. 123
— Hugo, Werkmeistr, Beckmannstr. 96
— Karl, Arbeiter, Weinsbergtalstr. 35
— Karl, Schweißerei, Höhscheid, Breitestr. 11, F 228 20
— Karl, Wwe., Höhscheid, Breitestr. 14
— Max, Ausmacher, Katternbergerstr. 42
— Max, Fabr.-Führer, Schulstr. 25
— Max, Kaufmann, Gasstr. 58
— Oskar, Schreinermstr., Oh., Hasselstr. 38, F 335 34
— Paul, Schleifer, Weinsbergtalstr. 35
— Wilhelm, Fuhrmann, Ohligs, Kölnerstr. 6d
— Wilhelm, Landwirt, Ohligs, Schloßstr. 17
Helling, Heinrich, Schleifer, Höhsch., Hasselskotten 1
Hellings, Hermann, Schleifer, Höhsch., Wienerstr. 29
Hellkamp, Heinr., Schleifer, Wa., Richard-Wagnerstr. 76
— Wilh., Schleifer, Schützenstr. 111
Hellmann, Albert, Arbeiter, Meigen 66
— August, Schleifer, Maltheserstr. 46a
— Eugen, Anstreicher, Ohligs, Junkerstr. 3
— Eugen, Bautechn., Sonnenstr. 6
— Eugen, Schreiner, Gräfrath, Heide 8
— Friedr., Fabrikarbeiter, Wald, Holz 13
— Friedr., Schläger, Meigen 79
— Fritz, Vertreter, Blumenstr. 39
— Geschwister, Meigen 39
— Gustav, Wwe., Krahenhöhe 2
— Hugo, Ausmacher, Brühlerstr. 17
— Jul., Wwe., Maushöhe 2
— Karl, Arbeiter, II. Heidberg 2
— Karl, Kolw.-Hdlr., Höhscheid, Bergerstr. 82
— Karl, Kolw.-Hdlg., Ohligs, Weyer 34, F 327 62
— Karl, Reider, Müngstenerstr. 94
— Max, Kaufmann, Ohligs, Verlach 3
— Max, Nagler, Mittelstr. 2
— Otto, Kutscher, Ohligs, Junkerstr. 3
— Paul, o. G., Margaretenstr. 17
— Paul, Schneider, Ohligs, Kurzestr. 4
— Paul, Wwe., Landwirtin, Krahenhöhe 2
— Rudolf, Zimmerer, Baumstr. 39
Hellmich, Wilh., Eisenbahnbauinsp., Oh., Rathausstr. 2
Hellwig, Alfons, Gärtner, Ohligs, Prinzenstr. 43
— Andreas, Wwe., Wald, Industriestr. 6
— Erich, Schläger, Wald, Industriestr. 6
— Friedrich, Schleifer, Höhscheid, Börsenstr. 34
— Fritz, Wwe., Höhscheid, Börsenstr. 34
— Hermann, Bankbeamter, Gasstr. 26
— Kuno, Schleifer, Höhscheid, Börsenstr. 34
— Ludwig, Oberpostschaffner i. R., Rheinstr. 35
— Paul, Nagler, Südwall 20
— Rud., Wwe., Ohligs, Marktstr. 30
— Wilhelm, Kaufmann, Wald, Hauptstr. 191
Helmert, Chr., Wwe., Hauptstr. 88
— Heinrich, Musiker, Weyersbergerstr. 59
— Karl, Musikhaus u. Musiklehrer, Wald, Schlagbaumerstr. 52, F 237 49
— Wilhelm, Steuerass., Hauptstr. 49b
Helmich, August, Schleifer, Gräfrath, Ketzberg 51
— Gustav, Schleifer, Gräfrath, Külf 14
— Robert, Schleifer, Gräfrath, Ketzberg 38
Helmig, Friedrich, Arbeiter, Grä., Ketzberg 53
— Karl, Schleifer, Gräfrath, Ketzberg 53
Helsberg, Paul, Ausmacher, Höhscheid, Hoffnungstr. 9
— Walter, Schleifer, Höhscheid, Vockert 7
— Wilhelm, Ehefrau, Höhscheid, Vockert 7
Helten, August, Handl.-Reisender, Gräfr., Haanerstr. 43
— Ernst, Bonbonkocher, Gräfrath, Dahlerstr. 28
— Ernst, Schneidermeister, Grä., Dahlerstr. 28
— Franz, Lagerist, Am Kannenhof 17
— Heinrich, Kaufmann, Blumenstr. 3
— Heinrich, Wwe., Wupperstr. 104
— Hermann, Wwe., Gräfrath, Schulstr. 3
— Josef, Vers.-Anw., Wupperstr. 104
— Karl jun., Bäckerei, Johannisstr. 17, F 232 31
Helwig, August, Ausmacher, Grünbaumstr. 52
— Georg, Maurer, Wupperstr. 189
— Hermann, Klempn. u. Inst., Klaubergerstr. 17, F 201 33
— Johann, Invalide, Clauberg 11
Helwig, Philipp, Maurer, Clauberg 3
Hemb, Paul, Landwirt, Schlicken 47
— Paul, Wwe., Schlicken 47
Hembach, Ewald, Steuerassist., Oh., Blücherstr. 19
Hemmen, Karl, Wagenführer, Wald, Beethovenstr. 158
Hemmer, Jos., Hausmeister, Ufergartenstr. 39
Hemmerden, Josef, Reider, Ohligs, Querstr. 45
Hemmers, Johann, Chauffeur, Gasstr. 62
Hemmler, Herm., Kolw.-Hdlg., Gräfr., Freiheitstr. 44
— Karl, Schleifer, Ohligs, Oben-Mankhaus 1
*Peter Hemmler jun., Landesproduktenhdlg., Weyersbergerstr. 38, F 220 55
Hemp, Artur, Schlosser, Cronenbergerstr. 141
— Ewald, kaufm. Angest., Düsseldorferstr. 101
— Friedrich, Reider, Südstr. 14
Hempel, August, o. G., Höhscheid, Vockert 38a
— Gregor, Baugesch., Wupperstr. 114, F 229 04
— Josef, Wwe., Wupperstr. 114
Hempelmann, Heinrich, Techniker, Höhsch., Neustr. 32, F 246 82
Henche, Wilhelm, Kaufmann, Kreuzstr. 28
*J. A. Henckels Zwillingswerk Kom.-Ges., Grünewalderstr. 14, F 262 21 **Ins. vordere äußere Deckelseite**
Henckels, Richard, Wwe., Kölnerstr. 7, F 222 00
*Paul A. Henckels A.-G., Stahlwarenfabrik, Kurzestr. 8—10, F 256 71
Hendrichs, Artur, Lagerist, Stöckerberg 13
— Artur, Reider, Ohligs, Freiheitstr. 43
— August, Anstreicher, Kohlfurth 31
— Edm., Wwe., Ohligs, Bavert 45
— Emil, Fabrikant, T/F. F. u. W. H., Oh., Mangenbergerstr. 13, F 320 41/42
— Emil, Härter, Höhscheid, Jammertal 14
— Emil, o. G., Wald, Oben-Itter 13
— Emil, Wwe., Kohlfurth 32
— Ernst, Arbeiter, Ohligs, Helenenstr. 6
— Ernst, Ausmacher, Wald, Charlottenstr. 8
— Ernst, Fabrikarbeiter, Wald, Altenhof 11a
— Ernst, Gewerksch.-Angest., Oh., Republikstr. 18
— Ernst, Ingenieur, Am Wolfsfeld 4
*Ernst Hendrichs, Stockfabrik, Wald, Lilienstr. 66a, Wohn.: Palmenstr. 7, F 218 46
Hendrichs, Ernst jr., Fabrikleiter, Ohligs, Goldstr. 8
— Ernst, Ehefrau, Ohligs, Herzogstr. 14
— Eugen, Fabrikarbeiter, Kohlfurth 32
— Eugen, Schlosser, Wald, Eschbachstr. 18
*F. u. W. Hendrichs, Scherenschläg. (Friedr., Emil u. Wilh. H.), Oh., Mangenbergerstr. 21, F 320 41/42
Hendrichs, Franz, Ingenieur, Am Wolfsfeld 4
— Franz, Ingenieur, Eichenstr. 65, F 225 85
— Friedr., Fabrikant, T/F. F. u. W. H., Oh., Mangenbergerstr. 13, F 320 41/42
— Gottfr., Ausmacher, Höhscheid, Wittelsbacherstr. 123
— Gottfr. jr., Schläger, Höhscheid, Jammertal 11
Gottfr. sen., Härter, Höhscheid, Jammertal 14
— Gustav, Kaufmann, Wald, Buchenstr. 5
— Gustav, Wwe., Wald, Gräfratherstr. 40
— Hugo, Wwe., Ohligs, Hofstr. 41
— Karl, Arbeiter, Wald, Stübbenerstr. 40
— Karl, Erdarbeiter, Ohligs, Elisenstr. 25
— Karl, Oberstadtsekretär, Ohligs, Hauptstr. 27
— Karl, Packer, Ohligs, Ringstr. 8
— Karl, Schlosser, Wald, Dingshauserstr. 33
— Karl, Schlosser, Kohlfurth 31
— Karl, Schlosser, Ohligs, Mangenbergerstr. 27
— Karl jr., Schlosser, Wald, Stübbenerstr. 40
— Kuno, Fabrikt.-Führ., Ohligs, Rheinstr. 15
— Max, Reisender, Erbenhäuschen 80
— Oskar, Prokurist, Wald, Feld 7
— Otto, Reider, Ohligs, Bavert 45
— Otto, Stadtarbeiter, Wald, Eschbachstr. 69
— P. R., Wwe., Eichenstr. 65
— Paul, Kaufmann, Ohligs, Grabenstr. 14
— Paul, Schlosser, Ohligs, Kamperstr. 25
— Peter, Wwe., Am Wolfsfeld 4
— Reinhard, Wwe., Ohligs, Haanerstr. 39a
— Richard, Schlosser, Ohligs, Mangenbergerstr. 27
— Richard, Wwe., Gräfrath, Buchenstr. 2
— Rudolf, Schlosser, Ohligs, Marienstr. 9
— Walter, Maurer, An den Pappeln 5
— Wilh., Fabrikant, T/F. F. u. W. H., Ohligs, Mangenbergerstr. 17, F 320 41/42
— Wilhelm, Lagerhalter, Wald, Stübbenerstr. 18
— Willy, Reisender, Ohligs, Hauptstr. 27
— Willi, Schlosser, Ohligs, Deusbergerstr. 25
— Willi, Versandleiter, Wald, Hauptstr. 102
Hendricks, Johann, Wwe., Ohligs, Elisenstr. 25
— Peter, Maurer, Wald, Nordstr. 1
Hendrias, Theodor, Fuhrmann, Wald, Wiesenstr. 13
Hendriks, August, Fabr.-Arb., Wald, Hauptstr. 267
Hendsch, Ernst, Kolw.-Hdlr., Frühlingstr. 11
— Hermann, Schleifer, Frühlingstr. 11
— Herm., Wwe., Wirtsch. u. Hdlg., Höhscheid, Bergerstr. 72, F 232 37
Henke, August, Reider, Wald, Schlagbaumerstr. 67
— Bernhard, Ehefrau, Wald, Werderstr. 41
— Emil, Gem.-Obersekr. a. D., Grä., Nümmen 17
— Emil, Wwe., Kolw.-Hdlr., Grä., Nümmen 17
— Emilie, Ehefrau, Flurstr. 30
— Erich, städt. Arbeiter, Hasselstr. 90
— Ewald, Reider, Wald, Schlagbaumerstr. 75b
— Ferdinand, Schmiedemeister, Wald, Querstr. 3
— Franz, Reider, Wald, Behringstr. 11
— Fritz, Elektriker, Friedrichstr. 1—3
— Hermann, Schachtmeister, Kirschbaumerstr. 34
— Karl, Ausmacher, Wald, Richard-Wagnerstr. 101a
— Karl, Schleifer, Höhscheid, Börsenstr. 64
— Margarete, Lehrerin, Flurstr. 30
— Reinhold, Nachtwächter, Goethestr. 6
— Richard, Werkmeister, Brühlerstr. 44
— Richard, Ehefrau, Bismarckstr. 72
— Wilhelm, Erdarbeiter, Torperhof 80
— Wilhelm, Vertreter, Brüderstr. 5
— Wilhelm, Ehefrau, Putzgesch., Brüderstr. 5
Henkel, Arthur, kaufm. Angest., Schützenstr. 92
— August, Buchbinder, Höhscheid, Hossenhauserstr. 20
*Friedrich Henkel, Holzhandlung (Frau Friedr. H.), Clauberstr. 9a, F 216 11
Henkel, Friedrich, Kaufmann, Schützenstr. 90
— Gerhard, Dr. med., Arzt, Wald, Frankenstr. 33
— Hermann, Reisender, Wald, Dammstr. 22
— Johann, Schmied, Ohligs, Grabenstr. 12
— Karl, Gießer, Gräfrath, Wasserstr. 10
— Karl, Kaufmann, Am Kannenhof 2a
— Max, Wwe., Ohligs, Höhscheiderstr. 66
— Paul, Lebensmittelgesch., Oh., Hildenerstr. 71
Henkels, Alfred, Schleifer, Höhscheid, Breitestr. 13
— Artur, Fabrikarbeiter, Ohligs, Ellerstr. 5
— Artur, Schleifer, Ohligs, Bismarastr. 6
— Artur jr., Fabrikarbeiter, Ohligs, Schmalzgrube 5
— August, Schleifer, Grünbaumstr. 92
— August, Schleifer, Ohligs, Heide 24
— August, Schleifer, Ohligs, Hochstr. 24
— August, Schleifer, Höhscheid, Obenrüden 41
— August, Wwe., Höhscheid, Börsenstr. 95a
— Daniel, Schleifer, Höhscheid, Wippe 6
— Daniel jr., Schleifer, Ohligs, Poschheide 29
— Daniel, Wwe., Höhscheid, Oben-Pilghausen 34
— Edmund, Arbeiter, Ohligs, Junkerstr. 11
— Edmund, Ehefrau, Ohligs, Walderstr. 24
— Emma, o. G., Ohligs, Itter 4
— Ernst, Fabrikarbeiter, Höhsch., Katternbergerstr. 162
— Ernst, Kohlenhdlg., Oh., Altemufer 1, F 336 95
— Ernst, o. G., Ohligs, Bismarckstr. 6
— Ernst, Rasierklingenfbr., Oh., Kirchstr. 7, F 322 72
— Ernst, Schleifer, Höhscheid, Bergerstr. 91
— Ernst, Schleifer, Ernst-Moritz-Arndt-Weg 1
— Ernst, Schleifer, Gasstr. 64
— Ernst, Schleifermeister, Wald, Gazellenstr. 3
— Ernst, Schleifer, Hasselstr. 95
— Ernst, Schleifer, Ohligs, Maubeshauserstr. 78
— Ernst, Schleifer, Höhscheid, Obenrüden 12
— Ernst, Schleifer, Höhscheid, Wippe 3
— Ernst, Wirt u. Agent, Oh., Querstr. 32, F 337 74
— Ernst jr., Schlosser, Oh., Dunkelnbergerstr. 67
— Ernst, Wwe., Im Clauberg 3
— Eugen, Reider, Gräfrath, Schulstr. 54
— Ferd., Schleifer, Höhscheid, Hintenmeiswinkel 1
— Franz, Geschäftsführ., Karl-Marx-Allee 41
— Friedrich, Fabrikarbeiter, Paulstr. 30
— Friedrich, Former, Hauptstr. 7
— Friedrich, Kassierer, Wald, Dönhofstr. 25
— Friedrich, Lagerist, Ohligs, Schwanenstr. 47
— Friedrich, Schleifer, Höhscheid, Börsenstr. 124
— Friedrich, Schleifer, Ohligs, Heide 24
— Friedrich, Schleifer, Höhscheid, Lache 3
— Friedrich, Schleifer, Höhscheid, Vockert 22a
— Friedrich, Wwe., Gräfrath, Unten-Flachsberg 13
— Fritz, Schleifer, Höhscheid, Rölscheiderstr. 34
— Fritz sen., Schleifer, Höhscheid, Obenrüden 1
— Gustav, Schleifer, Höhscheid, Marienstr. 17
— Gustav, Schleifer, Höhscheid, Obenrüden 17a
— Gustav, Wwe., Lerchenstr. 33
— Gustav, Wwe., Höhscheid, Obenrüden 12
— Hugo, Händler, Ohligs, Beuratherstr. 4
— Hugo, Schleifer, Ohligs, Löhdorferstr. 85a

Universitäts- und Landesbibliothek Düsseldorf
Stadtarchiv Solingen

Henkels, Johann, Schleifer, Ohligs, Moltkestraße 9
— Karl, Chauffeur, Höhscheid, Neuenhoferstr. 42
— Karl, Fabrikant, Ohligs, Bismarckstr. 6
— Karl, Fabrikarbeiter, Ohligs, Dunkelnbergerstr. 69
— Karl, Nachtwächter, Gräfrath, Heide 4
— Karl, Nagler, Bergstr. 52
— Karl, Schleifer, Höhscheid, Bergerstr. 40
— Karl, Schleifer, Höhscheid, Börsenstr. 95
— Karl, Schleifer, Gräfrath, Heiderhof 12
— Karl, Schleifer, Höhscheid, Obenrüden 10
— Karl, Schleifer, Höhscheid, Rölscheiderstr. 43
— Karl, Stadtsekretär, Oh., Maubeshauserstr. 78
— Karl jr., Schleifer, Goethestr. 18
— Karl, Wwe., Ohligs, Hachhauserstr. 3
— Karl, Wwe., Gräfrath, Steines 9
— Kurt, Ausmacher, Ohligs, Kölnerstr. 67
— Kurt, Ausmacher, Ohligs, Talstr. 77
— Max, Federmesserreider, Wald, Herbergerstr. 19
— Max, Schleifer, Ohligs, Moltkestr. 26
— Nath., Wwe., Höhscheid, Obenrüden 40
— Oskar, Fuhrmann, Schaberg 7
— Otto, Ausmacher, Ohligs, Kölnerstr. 67
— Otto, Lagerist, Wald, Frankenstr. 6
— Otto, Packer, Ohligs, Engelsberg 11
— Otto, Wwe., Ohligs, Kölnerstr. 67
— Paul, Fabr.-Führer, Ohligs, Ziegelstr. 22
— Paul, Schleifer, Ohligs, Bismarckstr. 6
— Paul, Schleifer, Höhscheid, Börsenstr. 95
— Paul, Schleifer, Höhscheid, Höschen 5
— Paul, Stadtkasseninsp., Gräfr., III. Stockum 47
— Paul, Techniker, Ohligs, Querstr. 32
— Richard, Schleifer, Grünental 2
— Robert, o. G., Höhscheid, Wippe 11, F 208 80
— Robert, Schleifer, Höhscheid, Rölscheiderstr. 5
— Samuel, Wwe., Ohligs, Löhdorferstr. 85a
— Walter, Gießer, Hauptstr. 7
— Walter, Schläger, Gräfrath, Unten zum Holz 10
— Walter, Schleifer, Höhscheid, Obenrüden 40
— Walter, Schleifer, Höhscheid, Rölscheiderstr. 32
— Wilhelm, Fabr.-Führer, Oh., Schwanenstr. 42
— Wilhelm, Kranführer, Ohligs, Grabenstr. 10
— Wilhelm, Vertreter, Ohligs, Hachhauserstr. 3
— Willy, Buchhalter, Gräfrath, Solingerstr. 153
Henn, Artur, Pol.-Hauptwachtmstr., Grä., Zeppelinstr. 63
— August, Fabr.-Meister, Ohligs, Schloßstr. 5
— Hermann, Oberpostschaffner, Hauptstr. 47
— Jakob, Pol.-Obersekr., Dorperstr. 19
— Karl, Fabr.-Schlosser, Gräfrath, Solingerstr. 15
— Karl, Händler, Weyersbergerstr. 29
— Ludwig, Nachtwächter, Grünewalderstr. 104a
— Math., Straßenbahnschaffner, Schlagbaumerstr. 90
— Peter, Fabrikarbeiter, Gräfrath, Solingerstr. 15
— Walter, Härter, Wald, Industriestr. 18
— Wilh., Uhrmacher, Grünewalderstr. 104a
Hennebruch, Heinr., Anstreichergesch., Höhscheid, Katternbergerstr. 197, F 217 64
Hennemeyer, Franz, Abteilungsleiter, Wupperstr. 25
Hennen, Heinr., Bäckergeh., Wald, Beethovenstr. 282
— Josef, Bäckerei, Wald, Beethovenstr. 282
Hennes, Art., Fabrikarbeiter, Oh., Mangenbergerstr. 44
— Friedrich, Schleifer, Ohligs, Mittelstr. 25
— Martin, Heizer, Ohligs, Marienstr. 18
— Peter, Fabrikarbeiter, Ohligs, Uferstr. 18b
— Peter, Straßenaufseher, Kanalstr. 56
— Wilhelm, Fabrikarbeiter, Ohligs, Mittelstr. 25
Hennig, Ernst, Obersteuersekr. a. D., Kasinostr. 73
— Wilh., Verw. Beamter a. D., Halfeshof
Henniger, Elsbeth, Gewerbelehrerin, Körnerstr. 53
Henniges, Louis, Kaufmann, T/F. Baltes & H., Oststr. 28
Henning, Adam, Arbeiter, Meigen 78
— Friedrich, Ingenieur, Ohligs, Prinzenstr. 32
— Helene, Schirmgesch. pp., Wald, Hauptstr. 47
— Max, Kaufmann, J/F. Agats & Kuyn, Wald, Hauptstr. 47
— Otto, Kaufmann, Zweigstr. 12
— Rudolf, Wwe., Nordwall 7
Henrich, Christian, kaufm. Angest., Grä., Nümmen 1
— Theod., Dr. med., Ohrenarzt, Oh., Mittelstr. 26, F 332 00
Henrichs, Johann, Postschaffner, Wa., Opferfelderstr. 25
Henrici, Eduard, Geschäftsführ., Wald., Wilhelmstr. 54
Hens, Arthur, Fabrikarbeiter, Ohligs, Schillerstr. 13
— E., Oberpostsekr., Bismarckstr. 122
— Erich, Polierer, Ohligs, Kleine Kamperstr. 11
— Ernst, Nagler, Höhscheid, Widdert 83
— Erwin, Anwärter, Bismarckstr. 122
Hens, Eugen, Bäcker, Ohligs, Hildenerstr. 62
— Gustav, Wwe., Ohligs, Großhauserstr. 7
— Gustav, Wwe., Höhscheid, Oberstr. 14
— Hugo, Kartonnagenfbr., Wa., Westerburg 13, F 227 41
— Hermann, Reider, Höhscheid, Abendstr. 10
— Jakob, Former, Wald, Heukämpchenstr. 23a
— Karl, Kol.-Hdlg., Ohligs, Benratherstr. 58
— Matthias, Gießer, Gräfrath, Solingerstr. 54
— Oskar, Schleifer, Höhscheid, Neustr. 61
— Otto, Dachdecker, Königsmühle 15
— Otto, Invalide, Brühlerstr. 154
— Otto, Schleifer, Grundstr. 14
— Walter, Installateur, Lingmannstr. 12
— Walter, Schleifer, Vereinsstr. 22
— Wilhelm, Fabrikarbeiter, Ohligs, Bergstr. 17
— Wilh., Schleifer, Friedrich-Engels-Weg 10
Henscheid, Franz, Reider, Ohligs, Laibacherstr. 22
— Wilhelm, Reider, Ohligs, Grabenstr. 16
— Willi Fabrikarbeiter, Ohligs, Grabenstr. 16
*Karl Henschke, Zuckerwarenfabrik, Gräfrath, Neustr. 18a, Wohn.: Hauptstr. 13, F 205 36
Henschke, Karl jr., Geschäftsführ. Grä., Hauptstr. 13
Hensel, Ernst, Polierer, Ohligs, Fürkerstr. 42
— Ernst jr., Nickelpolierer, Ohligs, Bismarckstr. 46
— Hermann, Vorarbeiter, Wald, Kleinestr. 5
— Richard, Zimmerer, Wald, Brunnenstr. 21
Hensing, Karl, Wwe., Wirt, Höhsch., Neuenhoferstr. 12, F 205 54
Henß, Paul, Spark.-Rendant, Wald, Germanenstr. 23
Hentges, Christ., Gärtnerei, Hö., Katternbergerstr. 237, F 239 70
— Clara, Tabakgeschäft, Höhsch., Katternbergerstr. 237
— Nikolaus, Fuhrmann, Höhsch., Katternbergerstr. 184
Hentrich, Otto, Verw.-Inspektor, Wald, Parallelstr. 17
Henze, Alfred, Schleifer, Wald, Milchstr. 62
— Max, Galvaniseur, Nordstr. 11
— Jul., Wwe., Kirchstr. 19
— Karl, Wwe., Stahlstr. 23
Hey, Niklas, Wwe., Ohligs, Aufderhöhe 17
— Richard, Ausmacher, Ohligs, Aufderhöhe 17
Hepelmann, Wilh., Bankbeamter, Oh., Hasselstr. 32
— Wilhelm, Lok.-Führer, Ohligs, Mühlenstr. 45
Hepp, Arthur, Polierer, Friedensstr. 12
— August, Maurer, Gräfrath, Schweizerstr. 19
— E., Wwe., Näherin, Casinostr. 75
— Eduard, Eisenbahnführer, Schützenstr. 165a
— Friedrich, Elektriker, Wald, Behringstr. 7a
— Heinrich, Magnetopath, Florastr. 31
— Karl, Fabrikarbeiter, Bergstr. 34
— Karl, Maurer, Gräfrath, Wernerstr. 89
— Karl, Schlosser, Wald, Schneppertersstr. 9
— Max, Architekt, Karl-Marx-Allee 53
— Otto, Kaufmann, Karl-Marx-Allee 6
— Otto, Maurer, Wald, Heckenerstr. 9
— Paul, galv.-Anst., Wupperstr. 88, F 238 04
— Paul, Kaufmann, Wald, Schlagbaumerstr. 86
— R., Wwe., Hauptstr. 37
— Rob., Betriebsleiter, Rheinstr. 21, F 256 62
— Rudolf, Packer, Hauptstr. 10
— Wilhelm, Griffmacher, Florastr. 31
— Wilhelm, Schleifer, Stöckerberg 22
— Wilhelm, Wwe., Gräfrath, Schweizerstr. 13
— Willy, Vertr., Schulstr. 8, F 239 33
Hepperger, Herm., Ehefrau, Schneiderin, Hauptstr. 61
Heppner, Emil, Bäckermstr., Oh., Querstr. 49, F 332 16
— Theo, Verwalter, Gräfrath, Steinbeck 1
Herbeck, Artur, Fabrikant, T/F. Herbeck & Meyer, Höhscheid, Feldstr. 3
*Carl Herbeck, Stahlwarenfabrik, Höhscheid, Neuenhoferstr. 42, Wohn.: Feldstr. 21, F 296 26
Herbeck, Ernst, Fbkt., T/F. H. & Meyer, Hö., Breitestr. 7
— Fritz, Fbkt., T/F. H. & Meyer, Hö., Breitestr. 15
Herbeck, Karl, Kaufmann, Beckmannstr. 17
— Karl, Prokurist, Ohligs, Hübben 15
— Paul, Wirtsch., Hö., Feldstr. 16, F 229 29
— Rich., Fabr.-Geh., Höhscheid, Breitestr. 1
*Herbeck & Meyer, Stahlwarenfabrik (Fritz, Ernst u. Artur H.), Höhscheid, Breitestr. 7, F 242 23
Herbeling, Heinr., städt. Arb., Oh., Brunnenstr. 9
Herberhold, Alb., Wwe., Gräfr., Bimricherstr. 2
— Anton, Wwe., Blumenstr. 98
Herbertz, Adalbert, Oberpostsekr., Oh., Weyer 76
— Alfred, Viehhändler, Gräfrath, Zeppelinstr. 133
— Artur, Landwirt, Gräfrath, Zeppelinstr. 133
— August, Viehdlg., Nordstr. 31, F 248 02
*C. Jul. Herbertz, Stahlwarenfabrik (Carl u. Walter H.), Ohligs, Hübben 10, F 252 22
Herbertz, Ernst, Arbeiter, Kullerstr. 12
— Ernst, Härter, Gräfrath, Tannenstr. 11
— Ernst, Invalide, Ohligs, Schwarzenhäuschen 1
— Ernst, Metzger, Bergstr. 30
— Ernst, Rendant a. D., Bismarckstr. 92, F 250 79
— Ernst, Schläger, Helenenstr. 25
— Ernst, Schleifer, Gaostr. 60
— Ernst jr., Schleifer, Gräfrath, Tannenstr. 11
— Eugen, Arbeiter, Brückenstr. 22
— Eugen, Reider, Maltheserstr. 45
— Ewald, Arbeiter, Ohligs, Dahl 12
— F., Fabrikant, I. Feld 14
— Friedrich, Arbeiter, Schützenstr. 58
— Friedrich, Wwe., Hauptstr. 168
— Fritz, Wwe., Kolw.-Hdlg., Johannisstr. 27
— Fritz, Lagerarbeiter, Tellestr. 17
— Fritz, Landwirt, Höhscheid, Widdert 61
— Gerhard, Messerschläger, Grä., Oben-Flachsberg 3
— Gustav, Arbeiter, Hauptstr. 70a
— Gustav, Wwe., Gräfrath, Gartenstr. 19
— Heinrich, Schmied, Gräfrath, Kullerstr. 47
— Hermann, Schlosser, Wald, Schlagbaumerstr. 11
— Hildegard, o. G., Ohligs, Mangenbergerstr. 19
*Hugo Herbertz, Rasierm.-Fbr., Wald, Friedrich-Wilhelmstr. 97, F 255 92
Herbertz, H., Fabrkt.-F., Wa., Friedrich-Wilhelmstr. 97
— Hulda, o. G., Klingenstr. 2
— Jakob, Arbeiter, Brühlerstr. 7
— Josef, Reider, Ohligs, Schwanenstr. 79
— K., Schläger, Ritterstr. 41b
— K., Ausmacher, Clauberg 28
— Karl, Ausmacher, Gräfrath, Hauptstr. 63
— Karl, Fabrikant, T/F. C. Jul. H., Oh., Hübben 10
— Karl, Fabrikarbeiter, Cronenbergerstr. 137
— Karl, o. G., Gräfrath, Kirchplatz 5
— Karl, o. G., Wald, Schlagbaumerstr. 11
— Karl, Wwe., Ohligs, Mangenbergerstr. 35
— Karl, Wwe., Ohligs, Maubeshauserstr. 12
— Kuno, Lagerist, Gräfrath, Buchenstr. 20
— Kurt, Bürogehilfe, Ohligs, Mangenbergerstr. 35
— Max, Maurer, Gräfrath, Bergstr. 11
— Max, Schleifer, Ohligs, Hochstr. 45
— Max, Vorarbeiter, Ohligs, Schwanenstr. 79
— Max, Wagenführer, Ohligs, Hochstr. 45
— Oskar, Metzgerei, Grä., Solingerstr. 130, F 260 53
— Oskar, Metzger, Gräfrath, Zeppelinstr. 133
— Otto, Handerer, Ohligs, Schwanenstr. 79
— P., Streckenarbeiter, Kanalstr. 31
— Paul, Autovermietung, Grä., Zeppelinstr. 133
— Paul, Torhalter, Wald, Dönhoffstr. 11
— Paul, Fabrikarbeiter, Wupperstr. 80
— Paul, Kfm., Wald, Düsseldorferstr. 56, F 241 95
— Paul, Schleifer, Baumstr. 26
— Paul, Stahlwarenfabrkt., Klingenstr. 2
— Peter, Buchhalter, Höhscheid, Rölscheiderstr. 78a
— Peter, Fabrkt., T/F. H. & Meurer, Gräfrath, Blumenstr. 16
— Peter, Fabrikant, Gräfrath, Blumenstr. 16
— Reinh., Wwe., Schützenstr. 58
— Richard, Fabrikarbeiter, Vereinstr. 13
— W., Schleifer, Stöckerberg 4a
— Walter, Kontrolleur, Höhscheid, Börsenstr. 46
— Walter, Fabrkt., T/F. C. Jul. H., Ohligs, Dahlerfeldstr. 26
— Walter, Reider, Gräfrath, Oben-Flachsberg 75
— Walter, Schläger, Gräfrath, Haanerstr. 49a
— Walter, Schleifer, Grünewalderstr. 34
— Wilhelm, Arbeiter, Gräfrath, Oben-Flachsberg 9
— Wilhelm, Scherennagler, Hö., Katternbergerstr. 90
— Willy, Sahnevertrieb, Brüderstr. 13, F 247 02
— Willi, Reider, Ohligs, Republikstr. 24
*Herbertz & Meurer, Stahlwarenfabrik (Peter H. u. Rich. M., Grä., Schulstr. 17, F 233 85

***FERD. HERBERZ & Cie.**
**Stahlwarenfabrik, Spez.: Scheren, Rasiermesser u. -klingen, Taschenmesser u. Export**
**Sol.-Ohligs, Goldstraße 6** F 325 55/6

Herbig, Peter, Kfm., T/F. H. & Stockhausen, Goldstr. 4
*Herbig & Stockhausen, Lack- u. Farbengroßhdlg. (Peter H. u. Josef St.), Birkerstr. 32, F 225 56
Herbold, B., Straßenbahnführer, Hauptstr. 109
Herbst, Gustav, Arbeiter, Wald, Wiedenhoferstr. 27
— Karl, Drechsler, Wald, Rosenkamperstr. 23
— Karl, Fuhrgesch., Oh., Turnerstr. 5, F 332 77
— Karl, Lehrer, Wald, Heukämpchenstr. 17
Herchenhahn, Johann, Schleifer, Grä., Ketzberg 55
Herdemerten, Jos., Lehrer, Hö., Neuenkamperstr. 26

Universitäts- und Landesbibliothek Düsseldorf
Stadtarchiv Solingen

Herden, Franz, Wwe., Ohligs, Grabenstr. 9
Herdepe, Otto, Werkmeister, Bismarckstr. 74
Herder, Alfred, Chauffeur, Oh., Maubeshauserstr. 59
— Alfred, Fbr., Ohligs, Mittelstr. 40, F 327 30
— Artur, Chauffeur, Erbenhäuschen 80
— August, Vers.-Oberinsp., Hö., Katternbergerstr. 217, F 239 63
— August, Schleifer, Höhscheid, Oberstr. 18
— Bruno, Anstreicher, Ohligs, Talstr. 16
*Daniel Herder, Stahlwarenfabrik, Oh., Walderstr. 36, F 321 15
Herder, Emil, Arbeiter, Ohligs, Eichenstr. 78 a
— Emil, Schlosser, Wald, Bergstr. 4
— Emil, Schlossermeister, Wald, Hauptstr. 23
— Emil, Wwe., Ohligs, Rosenstr. 5
— Emil, Wwe., Ohligs, Walderstr. 34
— Erich, Packer, Ohligs, Oberwaldrstr. 25
— Erich, Schleifer, Ohligs, Nußbaumstr. 19
— Erich, Zuschläger, Friedrich-Engels-Weg 3
— Ernst, Meister, Ohligs, Uferstr. 75
— Ernst, Scherennagler, Höhscheid, Köcherstr. 6
— Ernst, Schläger, Wald, Richard-Wagnerstr. 112
— Ernst, Schläger, Südstr. 23a
— Ernst, Schleifer, Höhscheid, Börsenstr. 64
— Ernst, Ehefrau, Friseurgesch., Oh., Hauptstr. 4
— Ernst, Wwe., Wirtin u. Kolw.-Hdlg., Ohligs, Hauptstr. 35
— Ernst, Wwe., Ohligs, Grenzstr. 5
— Erwin, Härter, Ohligs, Hildenerstr. 71
— Eugen, Arbeiter, Wald, Behringstr. 23
— Ewald, Expedient, Höhscheid, Oberstr. 10
***Friedr. Herder, Abr. Sohn, Stahlwarenfabrik, Grünewalderstr. 29, F 202 65/66 Inf. 3 Kartonblatt**
Herder, Friedrich, Besteckfabr., Höhscheid, Nacken 7, F 214 73
— Friedrich, Fabrikant, Ohligs, Schwanenstr. 39
— Friedrich, Fabrikarbeiter, Ohligs, Haanerstr. 96
— Friedrich, Kaufmann, Georg-Herwegh-Allee 14
— Friedrich, Rentner, Wald, Mittel-Gönratherstr. 50
— Friedrich, Schleifer, Höhscheid, Börsenstr. 127
— Friedrich, Wwe., Ohligs, Düsseldorferstr. 65
— Friedrich, Wwe., Ohligs, Maubeshauserstr. 59
— Fritz, Fabrikarbeiter, Höhscheid, Oberstr. 10
— Fritz, Reider, Wald, Dönhofstr. 25
— Gustav, Schleifer, Höhscheid, Rölscheiderstr. 59
— Gustav, Wwe., Ohligs, Itterstr. 40
— Gustav, Wwe., Ohligs, Solingerstr. 10
— Gustav, Wwe., Höhscheid, Vormeiswinkel 13
— Hedwig, Ehefrau, Ohligs, Königgrätzerstr. 24
— Hermann, Fabrikarbeiter, Wald, Tiefendickerstr. 36
— Hugo, Härter, Höhscheid, Morgenstr. 15
— Hugo, Schleifer u. Kolw.-Hdlg., Hö., Börsenstr. 94
— Hugo, Schlosser, Wald, Hauptstr. 23
*H. Herder, Stahlwarenfabrik (Carl u. Max Hottejan), Schützenstr. 26b, F 251 57
Herder, Karl, Ausmacher, Ohligs, Brüderstr. 42
— Karl, Eisenbahnarbeiter, Höhsch., Oelmühle 10
— Karl, Erdarbeiter, Dornsiepen 38
— Karl, Fbr., Oh., Dunkelnbergerstr. 45, F 339 68
— Karl, Handl.-Geh., Ohligs, Blücherstr. 23
— Karl, Kaufmann, Ohligs, Königgrätzerstr. 22
— Karl, Reisender, Wald, Dönhofstr. 24
— Karl, Schleifer, Höhscheid, Eintracht 1
— Karl, Schleifer, Ohligs, Itterstr. 40
— Karl, Schleifer, Ohligs, Nußbaumstr. 19
— Karl, Schleifer, Vockerterstr. 90
— Karl, Wirt, Ohligs, Oberwalderstr. 72
— Karl, Wwe., Brüderstr. 45
— Kuno, Werkmeister, Ohligs, Potzhoferstr. 3
— Max, Ausmacher, Gräfrath, I. Stockdum 2
— Max, Sattler, Ohligs, Talstr. 16
— Max, Schleifer, Höhscheid, Mittelstr. 43
— Max, Schleifer, Höhscheid, Oelmühle 8
— Max, Schlosser, Ohligs, Schnitterstr. 16
— Max, Vernickler, Höhscheid, Landwehr 3
— Maximilian, Metallarbeiter, Hö., Bahnstr. 42
— Nathanael, Wwe., Höhscheid, Oben-Fürkelt 10
— Otto, Schleifer, Höhscheid, Obenfürkelt 14
*Otto Herder, Stahlwarenfabrik, Höhscheid, Hoffenhauserstr. 24, F 218 71
Herder, Paul, Arbeiter, Höhscheid, Neuenhoferstr. 46
— Paul, Fbrkt., J/F. Rob. H., Oh., Benratherstr. 7, F 327 93
— Paul, Monteur, Wald, Buchenstr. 14
— Paul, Postbeamter, Ohligs, Richratherstr. 4
— Paul, Schleifer, Höhscheid, Oehlmühle 8
— Paul, Schleifer, Höhscheid, Rölscheiderstr. 55
— P., Wwe., Kolw.-Hdlg., Hö., Vormeiswinkel 14
Herder, Pauline, Wwe., Höhscheid, Haasenmühle 4
— Richard, Fbr., Ohligs, Pfeilstr. 5, F 327 74
— Richard, Schaffner, Goldstr. 10
— Richard, Schleifer, Höhscheid, Oelmühle 8
— Richard, Schleifer, Schützenstr. 137a
— Richard, Schlosser, Ohligs, Schnittert 21
— Rich. Abr. sen., Wwe., T/F. Rich. Abr. Herder, Rathausstr. 20
— Rich. Abr. jun., Fabrikant, T/F. Rich. Abr. H., Rathausstr. 20

***Richard Abr. Herder**
**Stahlwaren- u. Werkzeugfabrik**
**Gesenkschmiede**
Rathausstraße 20/22 F 205 61

Herder, Robert, Schleifer, Höhsch., Rölscheiderstr. 55
***Robert Herder, Stahlwarenfabrik. Marke Windmühle. Sol.-Ohligs, Benratherstr. 7, F 327 93**
Herder, Robert, Wwe., Wald, Sandstr. 8
— Rudolf, Fabr., Ohligs, Walderstr. 21, F 335 03
— Walter, Fbr., Oh., Baverterstr. 6, F 336 91
— Walter, Fabrkt.-Geh., Höhsch., Hoffenhauserstr. 24
— Walter, Werkmeister, Ohligs, Hildenerstr. 16
— Werner, Angestellter, Ohligs, Benratherstr. 7
— Wilhelm, Schlosser, Wald, Behringstr. 9
— Willy, Arbeiter, Höhscheid, Wienerstr. 31
— Willy, Eisenbahn-Assist., Ohligs, Hauptstr. 35
— Willy, Fabrikarbeiter, Wald, Eschbachstr. 98
— Willi, Hilfsarbeiter, III. Hästen 35
*Herder & Sohn, Kom.-Ges., Stahlwarenfabrik, Oh., Kiefernstr. 2, F 323 89
Herdt, Julius, Gärtner, Höhscheid, Kotten 13
Herfeld, Willy, Meister, Ohligs, Hasselstr. 10
Hersen, Ernst, Wwe., Schützenstr. 227
Hersert, Hans, Schmied, Klingenstr. 115
Herger, Johann, Fabr.-Arb., Ohligs, Siegesstr. 8
— Karl, Arbeiter, Höhscheid, Delle 3
— Karl, Wwe., Wald, Frankenstr. 9
— Peter, Metzger, Ohligs, Diepenbrucherstr. 20
— Wilh., Fabr.-Arb., Ohligs, Ulmenstr. 8
Hergert, Paul, elektrotechn. Gesch., Höhscheid, Neuenhoferstr. 52, F 243 56
Herges, Josef, Wwe., Wald, Schloßstr. 34
Herget, Friedr., Bäckergeh., Weyerstr. 17
— Johann, Wwe., Burgstr. 81
Herhaus, Fritz, Wwe., Brunnenstr. 10
— Karl, Elektriker, Erbenhäuschen 78
— Walter, Kaufmann, Lindenbaumstr. 70
— Walter, Wwe., Lindenbaumstr. 70
Herig, August, Wwe., Gräfrath, Schulstr. 55
Hering, Christ., Maurer, Katternbergerstr. 104a
— Christian, Schläger, Gräfrath, Maienstr. 5
— Heinrich, Buchhalter, Rathausstr. 19
— Willy, Schlosser, Goebenstr. 1
Heringhaus, F., Meister, Schrodtbergerstr. 55
— Frd., Werkmeister, Schrodtbergerstr. 43
— Fritz sen., Werkmstr., Gräfrath, II. Stockdum 39
— Paul, Fabr.-Arb., Gräfrath, II. Stockdum 39
— Walter, Fabrikant, Wald, Richard-Wagnerstr. 87
— Wilh., Fabr.-Schlosser, Gräfrath, II. Stockdum 39
Heringslack, Max, Fabr.-Arb., Wald, Krautstr. 24
Herkenberg, P., Fabr.-Schlosser, Claubergerstr. 7
Herkenrath, Bernhard, Rottenführer, Oh., Schloßstr. 9
— Eugen, Kaufmann, Oh., Herzogstraße 69
*Friedrich Herkenrath, „Ben Hur" Rasierklingenfabrik, Oh., Bismarckstr. 34, Wohn.: Moltkestr. 16, F 322 96
Herkenrath, Gerh., Lehrer, Gottfried-Kinkel-Weg 20
*Hugo Herkenrath, Schlägerei, Ohligs, Moltkestr. 16, F 322 88
Herkenrath, H., Gastw., Wald, Hauptstr. 197, F 237 89
— Herm., Wwe., Wald, Hauptstr. 197
— Paul, Arbeiter, Ohligs, Bismarckstr. 118
Herkersdorf, Geschw., Kölnerstr. 10

**Carl Herkersdorf**
**Uhrmacher und Juwelier**
Kölnerstraße 90 F 216 50

Herkersdorf, Karl, Wwe., Kölnerstr. 90, F 216 50
Herlemann, Karl Wilh., Schalenschilderei, Ohligs, Republikstr. 14, F 338 01
— Willy, Wwe., Wald, Poststr. 34
Herling, Alb., Fabr.-Arb., Kasinostr. 62
— Friedrich, Hausierer, Ohligs, Scharrenberg 5
— Karl, o. G., Höhscheid, Katternbergerstr. 249
— Karl, Schmied, Höhscheid, Josefstr. 23
— Robert, Schmied, Höhscheid, Katternbergerstr. 249
— Robert, Wwe., Hauptstr. 268
— Sophie, techn. Lehrerin, Hauptstr. 268, F 252 88
Herling, Theodor, Schlosser, Höhscheid, Grundstr. 14
Herlitz, Josef, Bauarbeiter, I. Ostwall 33
Hermann, Karl, Dr. jur., Bankprokurist, Hauptstr. 214, F 234 31
— Otto, Wwe., Schützenstr. 60a
Hermanns, Alexander, Metzger, Oh., Düsseldorferstr. 15
— August, Buchdrucker, Ohligs, Weyer 61
— Aug., Drechsler, Ohligs, Weyer 60
*Daniel Hermanns, Feinkosthaus, Florastr. 80, F 205 46
Hermanns, Daniel, o. G., Florastr. 80
— Ernst, Ausmacher, Wald, Krautstr. 15
— Ernst, Rind- u. Schweinemetzgerei, Ohligs, Düsseldorferstr. 15, F 333 78
— Ernst, Metzger, Ohligs, Düsseldorferstr. 15
— Ernst jr., Schlosser, Wald, Krautstr. 15
— Elise, Lehrerin a. D., Höhscheid, Horn 10
— Eugen, Tagelöhner, Wald, Richard-Wagnerstr. 22a
— Ferd., Wwe., Wald, Gasstr. 21
— Friedr., Fabr.-Arb., Am Kannenhof 8
— Friedrich, Schläger, Höhscheid, Hoffenhauserstr. 18
— Fr., Fuhruntern., Ohligs, Blumenstr. 13, F 322 03
— Hans, Handl.-Geh., Ohligs, Weyer 61
— Heinr., Metzgerei, Oh., Düsseldorferstr. 84, F 334 93
— Hugo, Schlosser, Kronenstr. 16
— Hermann, Wwe., Ohligs, Benratherstr. 15
— Jul., Fuhruntern., Wald, Hauptstr. 187, F 258 77
— Julius, Schuhmachermstr., Ohligs, Wilhelmstr. 16
— Karl, Kassierer, Höhscheid, Köcherstr. 10
— Karl, Pließter, Wald, Wittkullerstr. 45
— Karl, Schläger, Wald, Nordstr. 25
— Karl, Schleifer, Höhscheid, Köcherstr. 48
— Karl, Straßenbahner, Höhscheid, Oben-Pilghausen 81
— Karl, Wwe., Ohligs, Benratherstr. 15
— Louis, Schleifer, Höhscheid, Köcherstr. 48
— Max, Angest., Eichenstr. 5
— Max, Fabr.-Arb., Wald, Mittel-Itter 15
— Paul, Kraftfahrer, Wald, Hauptstr. 187
— Paul, Straßenbahner, Höhsch., Jakobshäuschen 2
— Paul, Schleifermstr., Wald, Itterberg 4
— Peter, Schlosser, Wald, Wittkullerstr. 119
— Walter, Fabr.-Arb., Ohligs, Kornstr. 15
— Walter, Kaufmann, Florastr. 80
— Wilh., o. G., Ohligs, Nordstr. 19
— Wilh., Postschaffner, Burgstr. 40
— Wilh., Reider, Ohligs, Niederstr. 9
— Wilh., Rektor, Ohligs, Schulstr. 39
— Wilh., Wwe., Ohligs, Hammerstr. 6
— Willy, Fabr.-Führer, Weyersbergerstr. 48
— Willi, Fuhrmann, Wald, Ittertalstr. 5
*W. Hermanns & Söhne, Stahlwarenfabrik, (Hugo u. Karl Rockemann), Müngstenerstr. 32/34
Hermenns, Johann, Heizer, Wald, Körnerstr. 2
Hermes, Adolf, Holzhdlr., Ohligs, Talstr. 45
— Albert, Schmied, Gasstr. 46
— Albrecht, Versandgesch., Höhsch., Oben-Katternberg 3, F 239 66
— Alb., Wwe., Odenthal 8
*Alexander Hermes, Etuifabrik, Herzogstr. 17, Wohn.: Herzogstr. 19, F 208 59
Hermes, Anna, o. G., Wald, Oben-Itterstr. 27
— Anton, Lebensm.-Gesch., Cronenbergerstr. 28
— Artur, Metzgergehilfe, Meisenburg 21
— Artur, Portefeuill., Hochstr. 48a
— August, Buchdrucker, Am Kannenhof 14
— August, Fabrikant, J/F. C. F. König, Wald, Germanenstr. 24

***August Hermes**
Inhaber Eugen Kranzbühler
**Spezialfabrik für Taschenmesserbeutel**
**Manikureetuis, Scheren- und Nähetuis etc.**
Burgstraße 93/97 F 257 57

Hermes, Aug., Schleifer, Ritterstr. 22
— Aug., Wwe., Burgstr. 93
— Bruno, Reider, Höhscheid, Bahnstr. 42
— Bruno, Ehefrau, Wirtin, Höhscheid, Bahnstr. 42
— Christ., Kraftwagenfahrer, Kirbergerstr. 23
— David, Invalide, Kirschbaumerstr. 15
*Emil Hermes, Rasiermesserfabrik, Wald, Beethovenstraße 235, F 252 53
Hermes, Emil, Schleifer, Ohligs, Mittelstr. 25
— Emil, Frau, IV. Felderstr. 2, F 221 80
— Emil, Wwe., Höhscheid, Neuenkamperstr. 15
— Erhard, Ingenieur, Breitestr. 8
— Erich, Kaufmann, Wald, Sandstr. 3
— Erich, Reisender, Weyersbergerstr. 60
— Erich, Schleifer, Höhscheid, Steinendorferstr. 25



Universitäts- und Landesbibliothek Düsseldorf
Stadtarchiv Solingen

Hermes, Ernst, Ausmacher, Jägerstr. 50
— Ernst, T/F. Heups & Hermes, Wa., Sommerstr. 10
— Ernst, Fbr., Gasstr. 49, F 213 03
— Ernst, Härter, Brühlerstr. 207
— Ernst, Härter, Weinsbergtalstr. 43
— Ernst, Invalide, Höhscheid, Löhdorf 14
— Ernst, Metzgerei, Meisenburg 21, F 232 94
— Ernst, Monteur, Karl-Marx-Allee 36
— Ernst, Musiklehrer, Hochstr. 29
— Ernst, Pförtner, Schwertstr. 49
— Ernst, Postschaffner, Hochstr. 48a
— Ernst, Präger, Unnersberg 48
*Ernst Hermes, Stahlw.-Fabrik, Wald, Sommerstr. 10, F 201 03
Hermes, Ernst, Schleifer, Hochstr. 29a
— Ernst, Vertreter, Brühlerstr. 128
— Ernst, Wwe., Wald, Eintrachtstr. 8
— Ernst, Wwe., Ohligs, Falkenstr. 4
— Ernst, Wwe., Höhscheid, Löhdorf 14
— Ernst, Wwe., Meigen 5
— Eugen, Fabr.-Arb., Ohligs, Kottendorferstr. 29
— Eugen, Postaushelfer, Weyerstr. 14a
— Ewald, Wwe., Ohligs, Baverterstr. 26a
— Ferd., Wwe., Schlachthofstr. 15
— Friedr., Agent, Ohligs, Kölnerstr. 14
— Friedr., Ausmacher, Wald, Herbergerstr. 23
— Friedr., Prokurist, Gräfrath, Focherstr. 62a
— Friedr., Schwanzbreiter, Wald, Albrechtstr. 3a
— Fritz, Agenturen, Breitestr. 8, F 212 29
— Fritz, Postschaffner, Ohligs, Benratherstr. 26
— Fritz, Schleifer, Ohligs, Mittelstr. 25
— Gustav, Arbeiter, Wald, Columbusstr. 5b
— Gustav, Fabrikant, Königsmühle 5a
— Hans, Prokurist, Wald, Beethovenstr. 235
— Heinrich, Handl.-Geh., Höhscheid, Gosse 41
— Heinrich, Wwe., Höhscheid, Steinendorferstr. 25
— Herm., Café, Wald, Gotenstr. 2, F 252 06
— Hugo, Elektriker, Hauptstr. 75
— Hugo, Wwe., Weyerstr. 14a
— Joh., Bahnbeamter, Kanalstr. 62a
— Josef, Schuhm. u. Lederhdlr., Oh., Benratherstr. 3
— Karl, Angest., Weinsbergtalstr. 79
— Karl jr., Fabrkt., J/F. Karl H. & Co., Ohligs, Herzogstr. 84
— Karl sen., Fabrikant, Ohligs, Herzogstr. 84
— Karl, Fabr.-Führer, Wald, Dönhofstr. 31
— Karl, Feilenhauer, Höhscheid, Steinendorferstr. 25
— Karl, Feiler, Georg-Herwegh-Allee 24
— Karl, Härter, Höhscheid, Bergerstr. 33
— Karl, Lagerist, Wald, Grenzstr. 11
— Karl, o. G., Gräfrath, Adlerstr. 6
— Karl, Reider, Bünkenberg 15
— Karl, Reider, Goethestr. 14
— Karl, Schläger, Wald, Büschberg 1
— Karl jr., Schläger, Wald, Büschberg 1
— Karl, Schleifer, Wald, Adlerstr. 15
— Karl, Schleifer, Roonstr. 17
— Karl, Schlossermstr., Wald, Sommerstr. 15
*Karl Hermes & Co., Rasierklingenfabr., (Karl H. jr.), Ohligs, Herzogstr. 84, F 332 89
Hermes, Karl, Wwe., Brühlerstr. 207
— Klara, Rentnerin, Wald, Düsseldorferstr. 12
— Kuno, Wwe., Ohligs, Herzogstr. 84
— Kurt, kaufm. Angest., Breitestr. 8
— Matthias, Schleifer, Ohligs, Walderstr. 43
— Max, Arbeiter, Höhscheid, Breitestr. 20
— Max, Straßenb., Schlicken 33
— Oswald, Handl.-Geh., Ohligs, Herzogstr. 84
— Otto, Arbeiter, Gräfrath, Walderstr. 60
— Otto, Breiter, Meisenburg 37
— Paul, Ausmacher, Wald, Heidstr. 26
— Paul, Bäckerei, Wald, Gotenstr. 2
— Paul, Buchhalter, Gräfrath, Adlerstr. 6
— Paul, Buchhalter, Wald, Gasstr. 15
— Paul, Elektrotechniker, Ohligs, Bech 20
— Paul, Fbr., Gasstr. 51, F 213 04
— Paul, Fabr.-Arb., Höhscheid, Messerstr. 16
— Paul, Fuhrm., Friedrichstr. 10
— Paul, Reider, Bünkenberg 4
— Paul, Reider, Rathausstr. 22
— Richard, Handl.-Geh., Ohligs, Herzogstr. 84
— Richard, Schulwärter, Bismarckstr. 131
— Robert, Fabrikant, Gasstr. 51

*** Rob. Hermes G.m.b.H. Rohrfabrik**
Zweigstraße 5—13 F 251 93
**Inserat 7**

Hermes, Robert, Postschaffner, Ohligs, Kamperstr. 13
Hermes, Robert, Rentner, Höhscheid, Heiderstr. 10a
— Robert, Wwe., Ohligs, Tannenstr. 18
— Rudolf, Kaufmann, Brühlerstr. 130
— Rudolf, Mechaniker, Lerchenstr. 37
— Rudolf, Reider, Höhscheid, Löhdorf 14
— Servatius, Wwe., Ohligs, Schnitterstr. 11
— Walter, Bürodirekt. a. D., Hochstr. 36, F 231 54
— Walter, Härter, Höhscheid, Josefstr. 31
— Walter, Wwe., Kölnerstr. 113a
— Wilhelm, Instrumentenm., Ohligs, Hildenerstr. 12
— Wilhelm, Schlosser, Herderstr. 12
— Wilhelm, Schlosser, Ohligs, Keusenhof 11
— Wilhelm, Werkmeister, Wald, Körnerstr. 34
Hermesen, Moritz, Rentner, Ohligs, Grünewalderstr. 41
Herminghaus, Oskar, Betriebsl., Höhscheid, Bahnstr. 23
Herms, Walter, Dreher, Weinsbergtalstr. 51
Hermsen, Wilhelm, Wwe., Höhscheid, Sandstr. 158a
Herold, Georg, Schuhmachermstr., Kasinostr. 10
— Josef, Wwe., Wald, Lochbachstr. 1
Herper, Hyronimus, Wwe., Wupperstr. 73
Herpertz, David, Arbeiter, Gräfrath, Grünewalderstr. 8
Herr, Alfred, Lehrer, Ohligs, Sedanstr. 27
— Max, Abzieher, Höhscheid, Abendstr. 10
Herra, Max, Maurer, Ohligs, Schorbergerstr. 42
von Herrath, Karl, Kravattenfbk., Ohligs, Bogenstr. 12
*Hans Herrenbrück, Apotheker, Hö., Neuenhoferstr. 51, F 211 86
Herrenbrück, Johs., Apotheker, Hö., Neuenhoferstr. 51
Herrentreu, Georg, Wwe., Kasinostr. 15
— Karl, Scherenkontr., Kasinostr. 15
Herriger, Erich, Schleifer, Ohligs, Rheinstr. 3
— Franz, Handl.-Geh., Ohligs, Oberwalderstr. 66
*Heinr. Herriger, Kohlen- u. Kartoffelhdlg., Ohligs, Oberwalderstr. 66, F 324 21
Herriger, Johann, Ausmacher, Ohligs, Benratherstr. 34
— Johann, Wwe., Ohligs, Pothoferstr. 3
— Paul, Wwe., Landw., Ohligs, Kornstr. 33, F 324 34
Herring, Andreas, Händler, Ohligs, Pfeilstr. 7
— Lambert, Autobetr., Ohligs, Nordstr. 21, F 323 67
— Lorenz, Fabr.-Arb., Ohligs, Wiesenstr. 16
— Lorenz, Wwe., Ohligs, Bech 11
— Theodor, Knecht, Ohligs, Kölnerstr. 6e
Herrmann, Alex., Xylograph, Wald, Unionstr. 10
— Emil, Brennmeister, Unten-Weg 4
— Ernst, Fabr.-Arb., Schützenstr. 26b
— Georg, Maurer, Ohligs, Unten-Mankhaus 1½
— Günther, Buchhalter, Wald, Unionstr. 10
— Heinrich, Fabr.-Arb., Ohligs, Kottendorferstr. 46
— Johann, Bauuntern., Ohligs, Goldstr. 14, F 325 36
— Johann, Wwe., Ohligs, Mankhauserstr. 15
— Josef, Anstreicher, Ohligs, Goldstr. 14
— Karl, Portier, Ohligs, Steinstr. 11
— Kolonat, Schlosser, Kreuzstr. 14
— Max, Schleifer, Kanalstr. 75
— Max, Schreiner, Gräfrath, Nettelbeckstr. 27
— Otto, Lok.-Führer, Ohligs, Nordstr. 41
— Rich., Anstreicher, Henckelsstr. 30
— Wilh., Fabr.-Arb., Wald, Hauptstr. 105
Herrwerth, Harry, Schläger, Schützenstr. 32
— Kurt, Fabr.-Führer, Schützenstr. 21
Hertam, Karl, Fabr.-Arb., Wald, Eschbachstr. 17
Hertel, Friedrich, Kellner, Wald, Adlerstr. 21
— Friedrich, Schwertfeger, Wald, Dammstr 21a
— Hans, Kellner, Wald, Dammstr. 21a
— Hermann, Eisendreher, Karl-Schurz-Weg 4
— Ludwig, Kellner, Wupperstr. 187
— Paul, Fabrkts.-Führer, Beckmannstr. 28
— Wilhelm, Fabr.-Arb., Höhscheid, Mittelstr. 34
— Wilhelm, Schriftsetzer, Wald, Sachsenstr. 1
— Willi, Reider, Höhscheid, Neustr. 33
Herter, Ernst, Schleifermstr., Wald, Wittkullerstr. 60
— Herm., Wwe., o. G., Wald, Deutzerhofstr. 5
— Peter, Schleifer, Wald, Itterbergerstr. 18
— Soth., Ehefrau, Wald, Altenhof 6
Herth, Fritz, Schlosser, Rathausstr. 23
Herting, Fritz, Handl.-Geh., Ohligs, Grünstr. 31
Hertlein, Otto, Packer, Rheinstr. 45
Hertwig, Karl, Fabr.-Schreiner, Wilhelmstr. 27
Hertz, Wilh., Fabr.-Dir., Oh., Wilhelmstr. 28, F 337 20
Herwedes, Ewald, Former, Hasselstr. 7
Herweg, Albert, Reider, Wald, Beethovenstr. 138
— Ferdinand, städt. Arbeiter, Ohligs, Hildenerstr. 20
— Franz, Reider, Wald, Beethovenstr. 155
— Friedrich, Fabr.-Arb., Ohligs, Hildenerstr. 20
Herweg, Hermann, Goldschmied, Kölnerstr. 100, F 227 45
— Friedrich, Reider, Florastr. 106
— Friedrich, Schleifer, Wald, Altenhoferstr. 24
— Friedrich, Schleifer, Wald, Krautstr. 17
— Hermann, Bauarbeiter, Lerchenstr. 31
— Hermann, Oberpostschaffner, Jägerstr. 54
— Josef, Elektriker, Jägerstr. 54
— Karl, Schleifer, Wupperstr. 27
— Karl, Fabr.-Schlosser, Höhscheid, Oberstr. 18
— Otto, o. G., Cäcilienstr. 21
— Otto, Reider, Wald, Mozartstr. 20
— Paul, Fabr.-Arb., Wald, Beethovenstr. 140
— Paul, Prokurist, Ohligs, Kornstr. 9
— Richard, Kassenbote, Wald, Beethovenstr. 138
Herwick, Ernst, Prokurist, Wald, Hauptstr. 245
Herwig, Art., Schleifer, Gräfrath, Gasstr. 23
— Ernst, Schleifer, Gräfrath, Dahlerstr. 38
— Franz, Schleifer, Gräfrath, Dahlerstr. 14
— Friedrich, Schleifer, Gräfrath, Dahl 10
*Hugo Herwig & Co., Stahlw.-Fabrik, (Adolf u. Sally Moses), Kasernenstr. 25, F 239 01
Herwig, Karl, Arbeiter, Altenbau 4
— Karl, Stahlw.-Fbr., Grä., Gasstr. 23, F 233 14
— Walter, Schleifer, Wald, Frankenplatz 9
Herz, Erich, Gärtner, Meigen 48
— Karl, Kaufmann, Ohligs, Solingerstr. 26
— Wilh., Fabr.-Arb., Ohligs, Industriestr. 36
— Wilh., Fuhrmann, Ohligs, Schloßstr. 4
Herz-Jesu-Kloster, Gräfrath, Kirchplatz 5, F 241 47
Herzberg, Emil, Anstreichergef., Ohligs, Gartenstr. 3
— Ernst, Fabr.-Arb., Wald, Körnerstr. 4
— Heinrich, Hauptlehrer, Breidbach 8
— Hugo, Anstreicher, Ohligs, Neustr. 14
— Karl, Maurer, Wald, Körnerstr. 4
— Karl, Schriftsetzer, Ohligs, Ellerstr. 23
— Kurt, Buchdrucker, Ohligs, Neustr. 14
— Richard, Wwe., Ohligs, Düsseldorferstr. 48
— Sibylla, Lehrerin, Breidbach 8
— Wilh., Anstreicher, Ohligs, Maubeshauserstr. 29
Herzing, Peter, Schuhmachermstr., Kronenstr. 11
Herzog, Ewald, Fabr.-Arb., Wald, Baustr. 18
— Walter, Techniker, Wald, Hauptstr. 149
— Wilhelm, Invalide, Wald, Baustr. 18
Hesch, Berthold, Elektr., Schulstr. 1
Hesels, E., Werkmstr., Ohligs, Taubenstr. 5
— Karl, Messerfabrik, Ohligs, Taubenstr. 5
Hesp, Peter, Schweizer, Ohligs, Olgastr. 19a
Hesper, Franz, Nagler, Maltheserstr. 11
— Willi, Nagler, Birkerstr. 28
Heß, Aloys, Gärtn., Höhsch., Neuenhoferstr. 99, F 230 25
— August, Arbeiter, Ohligs, Bech 37
— Christ., Obsthdlg., Hauptstr. 268, F 226 95
— Eugen, Angest., Müngstenerbrückenweg 28
— Ewald, Kassenbote, Ohligs, Burgstr. 16a
— Franz, Händler, Hauptstr. 268a
— Friedrich, Portefeuiller, Gartenstr. 23
— Friedrich, Vollz.-Beamter a. D., Gartenstr. 23
— Friedrich, Wwe., Wald, Beethovenstr. 99
— Gottfr., Wwe., Müngstenerbrückenweg 28
*Wwe. Helene Heß, Möbelhdlg., Weyerstr. 5, F 249 05
Heß, Hugo, Straßenbahner, II. Feld 26
— Josef, Postassistent a. D., Klingenstr. 123b
— Karl jr., Geschäftsgeh., Weyerstr. 5
— Otto, Kaufmann, Goebenstr. 6
— Paul, Maurer, Ohligs, Fürkerfeldstr. 15
— Walter, Reider, Wald, Grenzstr. 3
— Wilh., Geschäftsgeh., Weyerstr. 5
Hesse, Erich, Handl.-Geh., Ohligs, Taubenstr. 3
— Ewald, Kaufmann, Ohligs, Düsseldorferstr. 52
— H., Weingrosshdlg., Oh., Düsseldorferstr. 52, F 326 66
— Hugo, Fabr.-Arb., Ohligs, Alsenstr. 4
Hesseler, Heinr., Reider, An der Katzbach 37
— Heinrich, Reider, Clauberg 19
— Peter, Pförtner, Gasstr. 44
Hesselnberg, Aug., Sattler, Schwertstr. 13
— Paul, Architekt, Ohligs, Fürkerfeldstr. 4
Hessenbruch, Friedr., Feilenhauer, Wa., Frühlingstr. 3b
— Friedr., Kolw.-Hdlg., Wald, Steinstr. 8
— Paul, Walzer, Mangenbergerstr. 107
Heßmer, Artur, Schleifer, Feldstr. 3
— August, Arbeiter, Gasstr. 68
— August, Kontrolleur, Gottfried-Kinkel-Weg 12
— August, Wwe., Wald, Freiligrathstr. 30
— Bruno, Schleifer, Höhscheid, Gabelstr. 14
— Eduard, Schleifer, Höhscheid, Katternbergerstr. 146
— Emil, Handl.-Geh., Friedrichstr. 51
— Emil, Wwe., Hauptstr. 296
— Ernst, Arbeiter, Gräfrath, Bahnstr. 1

Universitäts- und Landesbibliothek Düsseldorf
Stadtarchiv Solingen

Heßmer, Ernst, Reider, Finkenstr. 42
— Ernst, Wwe., Katternbergerstr. 57
— Friedrich, Angestellter, Johannisstr. 21
— Fr., Pol.-Hauptwachtmstr., Hö., Neuenkamperstr. 18
— Friedrich, Prokurist, Cronenbergerstr. 64
— Friedrich, Wwe., Frühlingstr. 30
— Friedrich, Wwe., Johannisstr. 21
— Fritz, Klempner, Gräfrath, Brühlstr. 9
— Gebr., Papier- u. Schreibw.-Großhdlg., Kasinostr. 1, F 257 08
— Gustav, Fabr.-Arb., Blumenstr. 59
— Gustav, Reider, Ohligs, Hübben 20
— Gustav, städt. Arbeiter, Schlickerweg 2
— Eugen, Arbeiter, Frühlingstr. 30
— Eugen, Futtermittelgesch., Schützenstr. 180, F 239 02
— Eugen, Lagerist, Gräfrath, Hauptstr. 63
— Hermann, Arbeiter, Bungenhütte 3
— Julius, Wurstfabrik, Hauptstr. 240
— Julius jr., Metzgerei, Blumenstr. 57, F 204 42
— Karl, Arbeiter, Wald, Schlagbaumerstr. 61
— Karl, Kfm., Kurfürstenstr. 32, F 224 72
— Karl, Reisender, Wald, Kleinestr. 17
— Karl, Wwe., Körnerstr. 17
— Karl Rudolf, Invalide, Wupperstr. 121
— Max, Scherenfbr., Wald, Freiligrathstr. 30, F 240 74
— Max, Kaufmann, Erbenhäuschen 84
— Paul, Arbeiter, Gasstr. 46
— Paul, Damaszierer, Oststr. 27
— Paul, Kolw.-Hdlg., Klingenstr. 2, F 251 85
— Reinhard, Lagerist, Johannisstr. 21
— Richard, Angestellter, Gräfrath, Schweizerstr. 7a
— Richard, Buchhalter, Grünewalderstr. 19
— Richard, Wwe., Kolonialwaren, Blumenstr. 55
— Richard, Werkmeistr, Gräfrath, Wernerstr. 78
— Richard, Wwe., Grashof 7
— Robert, Reider, Kullerstr. 8a
— Rudolf, Dreher, Gräfrath, Solingerstr. 111
— Walter, Wwe., Wald, Altenhoferstr. 43
— Wilh., Härter, Weyersbergerstr. 63
— Wilh., Lebensmittelhdlg. u. Arb., Wa., Hauptstr. 193
— Wilh., Werkm. u. Kolw.-Gesch., Weyersbergerstr. 65
— Wilh., Wwe., Wald, Kleinestr. 17
Hethey, K., Maf- u. Konfektionsgesch., Oh., Kirchstr. 2
Hettler, Gertrud, Lehrerin, Kurfürstenstr. 32
Hetz, Erich, Stadtobersekretär, Ohligs, Baverterstr. 34
— Hans, Reider, Emilienstr. 9
— Ludwig, Graveur, Emilienstr. 9
— Ludwig jr., Schlossergeh., Emilienstr. 9
Hetzel, Valentin, Landw., Dornsiepen 1, F 238 43
Hetzler, Aug., Fuhrmann, Gräfrath, Kullerstr. 13a
— Franz, Gießer, Ohligs, Hauptstr. 48
— Heinr., Reider, Wald, Unten-Scheidt 1
— Johann, Gußputzer, Wald, Unten-Scheidt 1
— Josef, Arbeiter, Ohligs, Herzogstr. 41
— Josef, Arbeiter, Ohligs, Wörthstr. 13
— Karl, Former, Schulstr. 15
— Karl, Ehefrau, Ohligs, Dahlerfeldstr. 23
Heubach, Emil, Wwe., Hauptstr. 301
— Gaston, Packer, Wald, Richard-Wagnerstr. 118
— Gustav, Kaufmann, Gasstr. 6
— Max, Schlosser, Gasstr. 6
Heubel, Friedrich, Fabr.-Arb., Friedrichstr. 19a
Heubes, Friedrich, Händler, Wald, Scheidterstr. 13
— Fritz, Chauffeur, Höhscheid, Bergerstr. 45b
— Gustav, Landw., Müngstenerstr. 36
— Herm. jr., Fuhrmann, Jägenberg 14
— Paul, Fabr.-Arb., Höhscheid, Löhdorf 36
Heuchemer, Anton, Händler, Wald, Werderstr. 40
— Bernhard, Schläger, Höhscheid, Neustr. 28
— Christian, v. G., Am Kannenhof 23
— Josef, Händler, Henckelsstr. 22
Heuer, Otto, Fabr.-Arb., Wald, Wiesenstr. 13f
— Otto, Friseur, Wald, Irlerstr. 19
Heuser, A., Justizoberwachtmstr., Wupperstr. 60
Heuft, Alfred, Reider, Gräfrath, Bimericherstr. 15
van Heuizen, Albert, Landw., Gräfrath, Altenfeld 9
Heumann, Albert, Invalide, Maltheserstr. 43
— August, Hausierer, Wald, Hauptstr. 107
— E. Kuno, Arbeiter, Höhscheid, Hingenberg 26
— Ewald, Lackierer, Wald, Strandbadweg 7
— Franz, Metzger, Schillerstr. 55
— Friedr., Heizer, Gräfrath, Tannenstr. 2
— Fritz, Damaszierer, Kasinostr. 71, F 240 34
— Fritz, Fabr.-Arb., Ohligs, Ziegelstr. 22
— Gebr., Hornw.-Fbr., Wa., Wittkullerstr. 77, F 247 50
— Heinr., Härter, Wald, Wittkullerstr. 117
— Hugo, Tischlermstr., Kasinostr. 67
— Ida, v. G., Bockerterstr. 49
Heumann, K., Fuhrm., Kirbergerstr. 7a
— Karl, Reider, Wald, Lehnerstr. 17
— Karl, Reisender, Nordstr. 1
— Karl, Schleifer, Höhscheid, Widdert 15
— Karl, Wwe., Wald, Schlagbaumerstr. 27
— Otto, Autovermiet., Königsmühle 1, F 200 20
— Otto, Wwe., Wirtin, Königsmühle 1
— Reinh., Rest. u. Kolw.-Hdlg., Wald, Lehnerstr. 18, F 203 07
— Reinh., Wwe., Rentnerin, Wald, Lehnerstr. 18
— Robert, Fabrkts.-Führer, I. Felderstr. 80a
— Walter, Elektromonteur, Gräfrath, Focherstr. 8
— Walter, Fabrikant, Wald, Wittkullerstr. 77
— Wilhelm, Fabrikant, Wald, Wittkullerstr. 77
Heun, Christian, Baugeschäft Wald, Freiligrathstr. 10, F 243 73
— Franz, Maurer, Wald, Freiligrathstr. 10
Heups, Anton, Feiler, Wald, Richard-Wagnerstr. 97
— Emil, Lebensmittelgesch., Reisend., Grä., III. Stockdum 10, F 206 49
— Emil, Wwe., Wald, Heckenerstr. 13
— Hermann, Schleifer, Wald, Richard-Wagnerstr. 97
— Joh., Wwe., Wald, Lehn 18
— Karl, Wwe., Kölnerstr. 40a
— Paul, Ausmacher, Wald, Heckenerstr. 12
— Paul, Schleifer, Wald, Behringstr. 6
— Richard, Fabrikant, Wald, Gazellenstr. 3
— Wilhelm, Feiler, Wald, Dammstr. 30
— Wilhelm, Schleifer, Wald, Deweistr. 5
Heuschen, Johann, Wwe., Ohligs, Blumenstr. 14
Heuseler, Friedr., Lebensmittelhdlr., Ohligs, Ellerstr. 7
Heusen, Heinr., Landwirt, Höhscheid, Irlerhof 1
van der Heusen, Bernh., Heizer, Höhscheid, Gabelstr. 19
— Herm., Fabr.-Arb., Höhscheid, Oben-Pilghausen 33
— Richard, Schläger, Lingmannstr. 14
Heuser, Adolf, Fbr., Schützenstr. 35/37, F 208 53
— Artur, Wwe., Ohligs, Lindenstr. 21
— C. Jos., Rest., Gräfrath, Schulstr. 10, F 233 81
— Ernst, Heftemacher, Am Kannenhof 43

***FRITZ HEUSER**
Brühlerstr. 53, F 20231
**Maschinenfabrik und Autoreparaturwerkstätte**
**Tankstelle für trustfreie Brennstoffe u. Autobusfahrten**
Inhaber Max Heuser, Brühlerstr. 53, F 20231

Heuser, Fritz, Wwe., Brühlerstr. 53
— Johannes, Ausmacher, Gräfrath, Kirchtreppe 1
— Josef, Anstreichermstr., Gräfrath, Schulstr. 10
— Hermann, Reider, Ohligs, Niederstr. 9
— Karl, Reider, Ohligs, Niederstr. 10
— Karl, Reider, Höhscheid, Pilghauserstr. 59
— Karl, Schleifer, Klingenstr. 188
— Karl, Ehefrau, Wald, Behringstr. 20
— Kasper, Wwe., Wald, Behringstr. 21
— Karl, Wwe., Wald, Dammstr. 29
— Lorenz, Fabr.-Arb., Ohligs, Hildenerstr. 13
— Max, J/F. Fritz H., Brühlerstr. 53, F 202 31
— Nikolaus, Hilfsarbeiter, Hauptstr. 67
— Otto, Friseurgeschäft, Wald, Hauptstr. 129
— Paul, Schleifer, Ohligs, Hübben 9
— Peter, Wwe., Spielbruch 15
— Richard, Ingenieur, Ohligs, Junkerstr. 25, F 327 81
— Stephan, Maurerpol., Cronenbergerstr. 119
— Theodor, Vertreter, Gräfrath, Schulstr. 10
— Walter, Wirt, Wald, Düsseldorferstr. 18, F 232 62
— Wilhelm, Schleifer, Ohligs, Hübben 9
— Wilhelm, Scherennagler, Wald, Beethovenstr. 280
Heuten, Max, Schlosser, Höhscheid, Oberstr. 1
— W., Oberzollsekr. a. D., Körnerstr. 3
Heuter, Heinr., Gabelschleifer, Wald, Oben-Scheidt 20a
— Herm., Schleifer, Wald, Tellerstr. 39
— Hermann, Schleifer, Gräfrath, Haanerstr. 13
Heuterich, Johann, Arbeiter, Wald, Schlagbaumerstr. 59
van den Heuvel, A., Dreher, IV. Felderstr. 72
Heuzeroth, F., Werkmstr., Am Kannenhof 14
Heyden, Kaspar, Wwe., Ohligs, Bahnstr. 6
— Maria, Eisenbahnassistentin, Ohligs, Bahnstr. 6
von der Heyden, Wilh., Wwe., Grä., Blumenstr. 15
Heyder, Paul, Schlosser, Hauptstr. 55

***C. R. Heyderhoff G.m.b.H.**
**Eisenwarenhandlung, Haus- u. Küchengeräte**
Kölnerstraße 113 F 251 91

Heyderhoff, K., Härter, Grünewalderstr. 71
— O., Wwe., Kölnerstr. 113
— Paul, Buchhalter, Cronenbergerstr. 43
von der Heydt, Eug., Handl.-Geh., Klosterwall 14
von der Heydt, Fritz, Reisender, Bundesstr. 5
— Gustav, Prokurist, Düsseldorferstr. 103
— Karl, Kaufm., Wald, Scheidterstr. 27, F 214 38
— M., Wirt, Hauptstr. 22
— Rud., Wwe., Cronenbergerstr. 66
Heyer, Adolf, Ehefrau, Wald, Wittkullerstr. 13
— Artur, Ausmacher, Schützenstr. 36
— Emil, Schleifer, Hasselstr. 13
— Erich, Schleifer, Gräfrath, Freiheitstr. 19
— Friedr., Betriebsl., Wald, Rosenkamperstr. 51
— Otto, Schlosser, Wald, Irlerstr. 12
— Paul, Ausmacher, Gräfrath, Mühlenbusch 5
— Wilhelm, Ausmacher, Wald, Richard-Wagnerstr. 108a
— Wilhelm, Fabr.-Arb., Wald, Gasstr. 17
Heyers, Karl, Oberlehrer, Ohligs, Irlerstr. 6
Heymann, Max, Kaufm., J/F. F. W. Oppenheimer, Hauptstr. 93
— Hugo, Weber, Gräfrath, Gartenstr. 49
Heymer, Oswald, Ingenieur, Ohligs, Gartenstr. 3
Heyne, Emma, Schwester, Emilienstr. 12
van Heys, F., Rektor, Bismarckstr. 131
Hickethier, Adolf, Vollz.-Beamter, Gräfrath, Schulstr. 63
Hief, Fritz, Reider, Maltheserstr. 35

***GEBR. HIEF, Stahlwaren-Fabrik**
Inh. Emil Wielpütz, I. Felderstr. 54, F 206 57

Hief, Max, Wwe., Wald, Schlagbaumerstr. 144
— Rud., Wwe., Weyersbergerstr. 12
*Johannes Hilbert, Zigarrengeschäft, Kölnerstr. 120, F 222 72
Hilberty, August, Schleifer, Höhsch., Unten-Rüden 1
— Herm., Reider, Ohligs, Badstr. 17
— Hugo, Schleifer, Höhscheid, Unten-Rüden 1
Hilbrecht, E., Fabr.-Schreinermstr., Flurstr. 20
— Erh., Ehefrau, Wald, Eschbach 17
Hild, Ernst, Fuhrmann, Moltkestr. 13
Hildebrand, Felix, Maurer, Höhscheid, Ohligserstr. 91
— Max, Wwe., Köcherstr. 55
— Paul, Angestellter, Köcherstr. 55
— Paul, Verwalter, Zweigstr. 14a
**Dr. med. Phil. Hildebrand,** prakt. Arzt, Schwertstr. 4, F 201 57, Sprechst.: 11—1 u. 16—17 Uhr außer Mittwoch nachm.
Hildebrand, Wilh., Obersekretär, Oststr. 16
Hildebrandt, Artur, Fabrikant, Cronenbergerstr. 99
— August, Schleifer, Wald, Stübbenerstr. 32
— E., Fabrkt., Blumenstr. 119
— Ernst, galv. Anst., Eckstr. 15, F 205 59
— Friedr., Vernickler, Eckstr. 15
— G., Werkmstr., Zweigstr. 14
— Heinr., Fabr.-Arb., Wald, Stübbenerstr. 32
— K. jr., Schlosser, Am Kannenhof 21
— K. sen., Schlosser, Am Kannenhof 21
— Karl, Nickelpolierer, Eckstr. 15
— Ludwig, Schreinermstr., Wald, Schlagbaumerstr. 71
— Paul, Nagler, Schützenstr. 96
— Rob., Fabrikant, Cronenbergerstr. 99
— Rudolf, Verchrom.-Anst., Ohligs, Mankhauserstr. 29, F 329 71
— Walter, Schreiner, Wald, Schlagbaumerstr. 71
*Hildebrandt & Co., Stahlw.-Fabr., G. m. b. H., Höhscheid, Neuenhoferstr. 42, F 220 53
Hildmann, Wilh., Arbeiter, Höhscheid, Mittelstr. 22
Hilf, Paul, Reider, Wald, Vereinsstr. 3
Hilgenberg, Karl, Kutscher, Wald, Lucasstr. 9
Hilgendorf, Frz., Beamter, Halfeshof
Hilger, August, Wwe., Hauptstr. 45
— Eleonore, Lehrerin, Feldstr. 11
— Eugen, Kaufmann, Gasstr. 11
— Paul, Elektrotechn., Henckelsstr. 40
Hilgeroth, Otto, Fabr.-Arb., Höhscheid, Birkendahl 6
Hilgers, Alb., Wwe., Ohligs, Hochstr. 18
— Hugo, Wwe., Klingenstr. 150
— Matth., Wwe., Ohligs, Frühlingstr. 15
— Paul, Wwe., Ohligs, Barl 17
— Rudi, Schleifer, Ohligs, Barl 17
*Hilgers & Kopp, Streichriemenfabrik, (Fritz Kopp), Ohligs, Bismarckstr. 25, F 321 79
Hilgerts, Herm., Platzarbeiter, Kölnerstr. 129a
Hill, Ed., Pol.-Hauptwachtmstr., Weststr. 27
— Emil, Fabr.-Arb., Ohligs, Sternstr. 4
— Ernst, Schleifer, Am Kannenhof 46
— Ernst, Schlosser, Baumstr. 20
— Eugen, Kfm., T/F. A. Voogd, Oh., Fürkerfeldstr. 5
— Hugo, Reider, Höhscheid, Hossenhauserstr. 3
— Karl, Heimarbtr., Ohligs, Düsseldorferstr. 50
— Karl, Wwe., Ohligs, Düsseldorferstr. 50
— Matthias, Packer, Baumstr. 12



Universitäts- und Landesbibliothek Düsseldorf
Stadtarchiv Solingen

Hill, Otto, Kolw.-Hdlr., Ohligs, Talstr. 75
— Robert, Bäckerei, Höhscheid, Hoffnungstr. 125
— Robert jr., Konditor, Höhscheid, Hoffnungstr. 125
Hilla, Robert, Bauarbeiter, Klosterwall 13
— Wilh., Schlachtmstr., Gasstr. 31
Hille, Artur, Reider, Klingenstr. 90
— Heinr., Portefeuiller, Mangenbergerstr. 27
— Heinrich, Wwe., Klingenstr. 90
— Oskar, v. G., Klingenstr. 90
— Paul, Kaufmann, Klingenstr. 90
Hillebrand, Rudolf, Reisender, Ohligs, Eintrachtstr. 10
Hillebrecht, Gertr., Fürsorgerin, Ohligs, Feldstr. 20
Hilleke, Gg., Auto-Verkehr, Oh., Feldstr. 22, F 334 90
— Josef, Wwe., Ohligs, Düsseldorferstr. 47
— Paul, Uhrmacher, Ohligs, Düsseldorferstr. 47
— Wilhelm, Elektriker, J/F. Soreth & H., Ohligs, Düsseldorferstr. 47
Hillemacher, Johann, Fabr.-Arb., Wald, Altenhof 11
— Wilhelm, Wwe., Wald, Bergstr. 29
Hillen, Artur, Chauffeur, Schützenstr. 145
— Eduard, Fabr.-Arb., Breitestr. 4
— Eugen, Ausmacher, IV. Feld 4
— Heinrich, Heizer, Schützenstr. 145
— Hubert, Kellner, Kölnerstr. 40a
— Karl, Fabr.-Arb., II. Feld 13
— Max, Stadtoberinsp., Höhscheid, Querstr. 2
Hillenbach, Karl, Pflasterer, Burgerlandstr. 46
— Wilh., Fräser, Ohligs, Kölnerstr. 50
Hillerkuß, Rich., Handl.-Geh., Beckmannstr. 103
Hillermann, Heinr., Schmied, Gräfrath, Ketzberg 55
*Dr. Hillers, Akt.-Ges., Bonbonfabrik, Gräfrath, Solingerstr. 76, F 262 01
Hillers, Albert, Wwe., Gräfrath, Kirchstr. 27, F 248 91
— Dietrich, Dr., Fbr., Grä., Freiheitstr. 93, F 234 25
*Gebr. Hillers, Schokoladenfabrik, (Dr. Dietr. H., Willy H.), Gräfrath, Solingerstr. 76, F 262 01
Hillers, Gustav, Schleifmaterialienhdlg., Grä., Maienstraße 6, F 239 96
— Gustav jr., Geschäftsgehilfe, Gräfrath, Maienstr. 6
— Paul, Schleifer, Gräfrath, Schulstr. 49
— Werner, Messerkontr., Gräfrath, III. Stockdum 12a
— Wilh. sen., Rentner, Grä., Solingerstr. 68, F 243 88
— Willy, T/F. Gebr. H., Eichenstr. 39
Hillert, Dr., Steuerber., Oh., Kamperstr. 14, F 327 09
Hillesheim, P. Lokom.-Putzer, Oh., Diepenbruchersstr. 31
Hilligweg, Friedr., Oberschull., Wa., Altenhoferstr. 32
Hilkens, Hubert, Wwe., Wald, Hauptstr. 44
Hilker, Wilhelm, Wwe., Ohligs, Grünstr. 52
Hilkhausen, Edmund, Schleifer, Ohligs, Straßen 7
— Friedrich, Schleifer, Ohligs, Straßen 7
— R., Ehefrau, Kanalstr. 23
Hillmann, Artur, Schwertfeger, Höhsch., Schreinerstr. 8
— Fritz, Schlosser, Höhscheid, Reiderstr. 1
— Friedr., Hausierer, Schaberg 31
— Fritz, Reider u. Butterhdl., Clauberg 33
— Fritz, Ehefrau, Gabelsbergerstr. 64
— Johanne, Ehefrau, Höhscheid, Reiderstr. 1
— Karl, Reider, Clauberg 33a
— Karl, Werkmstr., Friedrich-Engels-Weg 14
— Rich., Schmied, Höhscheid, Reiderstr. 1
Hillringhaus, Erich, Gießer, Ohligs, Uferstr. 64
— Willi, Werkmstr., Wald, Frankenplatz 8
Hils, Georg, Heizer, Ohligs, Brüderstr. 30
Hilscher, Aug., Kolw.-Hdlr., Schützenstr. 42
— Karl, Arbeiter, Wald, Hauptstr. 100
— Karl, Fabr.-Arb., Wald, Schulstr. 23a
— Max, Polizeimstr., Beckmannstr. 86
Hilverkus, Ernst, Wwe., Fritz-Reuterstr. 27
— Hugo, Feilenhauer, Gasstr. 15
— Walter, Stadtsekr. i. R., Höhscheid, Mittagstr. 14
— Werner, Reider, Höhscheid, Mittagstr. 14
Himberg, Hugo, Schleifer, Wald, Oben-Ittersstr. 29
— Karl, Hausierer, Gräfrath, Rheinstr. 24
— Max, Schleifer, Wald, Stübbenerstr. 26
Himmel, Friedr., Arbeiter, Ohligs, Neustr. 15
— Friedrich, Schleifer, Ohligs, Baustr. 18
— Heinrich, Fabr.-Arb., Ohligs, Neu-Löhdorf 8
— Karl, Schleifer, Ohligs, Wiesenstr. 16
Himmelmann, Heinr., Hotelier, Ohligs, Kirchstr. 12
Himmelreich, Fritz, Schreiner, Südwall 20
Himmelsehr, Gg., Schreinergeh., Ohligs, Herzogstr. 16
— Max, Arbeiter, Ohligs, Turnerstr. 18
Himmelstoß, Edm., Schriftsetzer, Grä., Schweizerstr. 7
Himmerlich, Rich., Obermstr., Wilhelmstr. 29
Hindahl, Hrch., Maurerpolier, Wald, Kreuzwegerstr. 11
Hinderlich, Ernst, v. G., Südwall 34
— Ernst, Reider, Südwall 34
Hindrichs, Alw., Telegrapheninsp., Beckmannstr. 21
Hindrichs, Artur, Rechtsanw., Beckmannstr. 21
— Aug., Arbeiter, Höhscheid, Widdert 71
— Edmund, Fabr.-Arb., Ohligs, Schillerstr. 10
— Eduard, Wirt, Spezereihdlr., Oh., Auf der Höhe 15
— Emil, Wwe., Kullerstr. 78
— Erich, Schlosser, Ohligs, Bismarckstr. 20
— Ernst, Installateur, Westwall 39, F 204 29
— Ernst, v. G., Höhscheid, Widdert 71
— Ernst, Reider, Ohligs, Bismarckstr. 36
— Ernst, Rentner, Ohligs, Hauptstr. 23

***Friedr. Wilh. Hindrichs**
**Spezialhaus für feine Herrenwäsche**
**Krawatten, Handschuhe, Strümpfe usw.**
**Hauptstraße 190 F 216 26**

Hindrichs, Fritz, Gärtner, Ohligs, Bäckershof 8
— Gustav, Packer, Cronenbergerstr. 133
— Hermann, Landwirt, Höhscheid, Kotten 11
— Hugo, Arbeiter, Wald, Beethovenstr. 252
— Hugo, Fabr.-Arb., Wald, Florastr. 14
— Hugo, Scherenfbr., Hö., Aufderhöherstr. 63, F 336 81
— Julius, Wwe., Höhscheid, Aufderhöherstr. 56
— Karl, Betriebsleiter, Beckmannstr. 106
— Paul, Lehrer, Ohligs, Republikstr. 58
— Paul, Wwe., Wald, Schulstr. 4
— Richard, Fabr.-Arb., Ohligs, Schillerstr. 10
— Rob., Reider, Höhscheid, Breitestr. 74
— Walter, Reider, Höhscheid, Neuenkamperstr. 38
— Wilh., Schlosser, Höhscheid, Kotten 11
— Willy, Prokurist, Körnerstr. 28
Hink, Cornelius, Drahtzieher, Wald, Hauptstr. 42
— Kurt, techn. Assistent, Wald, Westersburg 21
Hinkel, Johann, Klempnerei u. Installationsgesch., Gartenstr. 10, F 209 40
Hinkmann, Karl, Schlossermstr., Wald, Hauptstr. 29
Hinnenberg, Aug., o. G., Oh., Haanerstr. 90, F 3°4 17
Hinniger, Hans, Hilfsangest., Ohligs, Hasselstr. 32
Hinrichs, Edde, Knecht, II. Feld 18
— Lothar, Buchhalter, Baumstr. 39
Hinsen, Hugo ,Wirt, Ohligs, Weyer 42, F 328 13
Hinterberg, Heinr., Handl.-Geh., Beckmannstr. 15
Hintsche, Christian, Arbeiter, Weyersbergerstr. 29
Hintz, Ernst, Arbeiter, Goebenstr. 3
Hinz, Eduard, Hauptlehrer, Gräfrath, Gerberstr. 18
— Otto, Landw.-Arb., Dellestr. 95
Hinze, Rudolf, Fabr.-Arb., Hö., Oben-Katternberg 1
Hinzen, Ernst, Wwe., Beerdigungsanstalt „Friede", Weyerstr. 16, F 259 32
— Heinr., Rektor, Wald, Hauptstr. 181
— Hugo, Schleifer, Ohligs, Weyer 61
— Otto, Fbr., Wupperstr. 16, F 205 74
— Rich., Fabrikant, Paulstr. 12
— Walter, Stadtinspektor, Kreuzstr. 24
— Wilh., Schleifer, Wald, Sternstr. 9
— Wilh. sen., Fabr.-Arb., Wald, Lochbachstr. 22
Hipler, Paul, Oberlandjäger, Ohligs, Hübben 19
Hippauf, Karl, Tischler, Wald, Sachsenstr. 12
Hirlehey, Ludwig, Fabr.-Arb., Gräfrath, Nümmen 30
— Ludwig jr., Scherenmacher, Gräfrath, Nümmen 30
*Hirsch-Apotheke, Herm. Etzerodt, Kirchstr. 28, F 206 63
Hirsch, Heinrich, Invalide, Wald, Schulstr. 13
— Max, Arbeiter, Wald, Wittkullerstr. 19
— Paul, Drechsler, Wald, Eschbachstr. 63
Hirschberg, August, Fabr.-Arb., Wald, Wittkullerstr. 13
— Joh., Former, Wald, Krautstr. 7
— Josef, Fabr.-Arb., Wald, Gasstr. 10
*Hirschberg & Co., Stahlw.-Fabr., Wald, Dammstr. 4, F 246 83
Hirschberger, Wilh., Kolw.-Hdlr., Ohligs, Forststr. 31
Hirschfeld, Otto, Reider, Ohligs, Hasselstr. 6
Hirt, Franz, Fabr.-Arb., Ohligs, Feldstr. 24a
— Heinrich, Stadtoberinspektor, Kullerstr. 60
— Heinrich, Ehefrau, Kullerstr. 60
Hitz, Joh., Elektromonteur, Kasinostr. 30
Hitzacker, Friedr., Gärtner, Schaberg 36
Hitzegrad, Paul, Kolw., Oh., Eintrachtstr. 26, F 325 03
Hitzges, Nik., Hilfsarb., Wald, Mangenbergerstr. 68a
— Nik., Kolonialw., Kasinostr. 32, F 251 51
*Bernhard Hobe, Löwen-Apotheke, Ohligs, Rathausstraße 19, F 322 92
Hoben, Ernst, Schleifer, Wald, Scheiderstr. 22
— K., Schleifmat.-Hdlg., Wa., Albrechtstr. 10, F 223 47
— Paul, Schleifer, Wald, Scheiderstr. 13
Hobrecht, Georg, Kaufmann, Ohligs, Junkerstr. 20
— Georg, Verkehrsdir. a. D., Oh., Grünewalderstr. 7, F 339 12
— Waldemar, Angest., Ohligs, Grünewalderstr. 7
Hobucker, Herm., Arbeiter, Ohligs, Fürk 16
Hoch, Karl, Schlosser, Wald, Beethovenstr. 92
— Karl, Spark.-Insp., Wald, Zeppelinstr. 11
— Wilh., Schleifer, Ohligs, Kreuzstr. 1
Hochholz, Ewald, Prokurist, Wald, Frankenstr. 88
— Herm., Maschinensetzer, Baumstr. 54
— Herm., Schläger, Schützenstr. 130
— Hugo, v. G., Schützenstr. 111
— Hugo, Wwe., Brückenstr. 1
— Paul, Ausmacher, Gasstr. 74
— Rob., v. G., Baumstr. 54
Hochkeppel, Joh., Wwe., Metzgerei, Wald, Kleinenbergerstr. 28, F 244 06
— Max, Fabr.-Arb., Ohligs, Wiesenstr. 21
— Paul, Schlosser, Ohligs, Hildenerstr. 10
— Rud., Schleifer, Ohligs, Benratherstr. 51
Hochstein, Friedr., Schleifer, Ohligs, Olgastr. 47
— Karl, Schleifer, Wald, Heidstr. 15
Hock, Julius, Kutscher, Nordstr. 34
Hockenbring, Wilh., Arbeiter, Dellestr. 86a
Hockuin, Gottfried, Fabr.-Arb., Gerichtsstr. 21
Hocquard, Karl, v. G., Grünewalderstr. 45a
Hodermann, Reinh., Ehefrau, Schulstr. 38
Hodrys, Peter, Arbeiter, Finkenstr. 40
Höber, Johann, Wwe., Wald, Frankenplatz 4
— Willy, Fliesenleger, Wald, Frankenplatz 4
Höbler, Wilh., Kaufmann, Hauptstr. 300a
Höck, Adolf jr., Buchhalter, Ohligs, Forststr. 14
— Adolf, Wwe., Ohligs, Kottendorferstr. 51
— Fritz, Wwe., Ohligs, Niederstr. 15
— Heinr., Wwe., v. G., Eisenstr. 11
— Max, Härter, Ohligs, Uferstr. 22
— Paul, Fabrkts.-Führer, Ohligs, Walderstr. 29
— Peter, Invalide, Wald, Eigenerberg 5
— Walter, Nagler, Ohligs, Niederstr. 15
— Wilhelm, Ausmacher, Ohligs, Oberwalderstr. 45
Höf, Wilh., Maurer, Wald, Herbergerstr. 25
Höfel, Johann, Reider, Ohligs, Hasselstr. 29
— Karl, Damaszierer, Wald, Krausen 15
Höfels, Fritz, Stadtamtmann a. D., Höhscheid, Neuenhaus 3, F 230 44
Höfer, Albert, Fuhrmann, Bismarckstr. 99
— Emil, Kolw.-Hdlg., Meisenburg 38, F 240 96
— Emil, Wwe., Jägerstr. 45
— Ernst, Abzieher, An den Pappeln 5
— Ernst, Arbeiter, Meigen 21
— Friedrich, Arbeiter, Unnersberg 60
— Karl jr., Heizer, Grünewalderstr. 69
— Karl, Mechaniker, Grünewalderstr. 69
— Karl, Prokurist, Kullerstr. 11, F 200 56
— Karl, Schleifer, Meigen 21
— Max, Messerabzieher, Gabelsbergerstr. 65
— Otto, Wwe., Höhscheid, Lindenhof 78
— Peter, Wwe., Burgerlandstr. 22
— Richard, Schläger, Meisenburg 38
— Wilhelm, Fabr.-Schlosser, Höhsch., Hoffnungstr. 51
Höfermann, Ernst, Schleifer, Ohligs, Grenzstr. 1
— Karl, Schleifer, Ohligs, Hildenerstr. 57
— Karl, Werkmeister, Wald, Südstr. 6
— Wilhelm, Wwe., Ohligs, Fürkerfeldstr. 17
Höffer, Eugen, Zigarrenhdl., Wald, Dültgenstalerstr. 17
— Gust. jr., Musik u. Tabakw., Wald, Hauptstr. 27, F 210 42
— Gustav, v. G., Wald, Dültgenstalerstr. 17
— Reinh., Bedachungsgesch., Wald, Dültgenstalerstr. 17, F 219 44
— Reinhold, Dachdecker, Wald, Dültgenstalerstr. 17,
— Rudolf, Schlosser, Baumstr. 39
Höffgen, Adolf, Wwe., Schützenstr. 76a
— Artur, Schleifer, Ohligs, Hildenerstr. 62
— Artur, Schreiner, Höhscheid, Katternbergerstr. 235
— Daniel, Wwe., Höhscheid, Katternbergerstr. 235
— Ernst, Bauarbeiter, Jagenberg 4
— Ernst, Oberpostsekr., Höhscheid, Neuenhoferstr. 4
— Franz, Kaufm., Bülowstr. 32
— Franz, Schleifer, Wald, Eigenerberg 2
— Friedrich, Arbeiter, Cronenbergerstr. 127
— Friedrich, Fabr.-Arb., Ohligs, Laibacherstr. 20
— Georg, Arbeiter, Kölnerstr. 59b
— Karl, Fabr.-Arb., Ohligs, Talstr. 56
— Karl, Krankenpfleger, Ohligs, Schwanenstr. 85
— Max, Kaufmann, Blumenstr. 102
— Max, Schleifer, Wald, Eschbach 10
— Max, Verbandssekretär, Höhscheid, Köcherstr. 2
— Oskar, Stahlwarenhdl., Gräfrath, Kullerstr. 93
— Otto, Zigarrengesch., Wald, Körnerstr. 30
— Paul, Kaufmann, Nordstr. 14
— Paul, Schleifer, Ohligs, Weyerstr. 17
— Paul, Straßenbahnwagenführer, Burgstr. 95a

Universitäts- und Landesbibliothek Düsseldorf
Stadtarchiv Solingen

Höffgen, Robert, Schleifer, Wald, Dellerstr. 32
— Rudolf, Wwe., Wald, Sandstr. 6
— Walter, Schlosser, Höhscheid, Frühlingstr. 33
Höfler, Albert, Kontrolleur, Höhscheid, Köcherstr. 24
Höfling, Ferdinand, Schleifer, Friedensstr. 5
— Karl, o. G., Lindenstr. 5
Höfken, Ewald, Landwirt, Höhscheid, Hossenhauserstr. 21
— Heinr., Wwe., Wachtelstr. 17
— Herm., Bäckermstr., Katternbergerstr. 59
— Karl, Konditor, Hauptstr. 206, F 209 51
— Tillmann, Wwe., Höhscheid, Hossenhauserstr. 21
— Wilh., Schriftsetzer, Wald, Brunnenstr. 5
Höft, Adolf, Wwe., Wald, Wittkullerstr. 19
— Albert, Baugesch., Wald, Herbergerstr. 25, F 239 80
— Arnold, Fahrrad-Hdlg., Wald, Wittkullerstr. 19
Höhbusch, Gustav, Invalide, Wald, Hauptstr. 57
— Hugo, Fabr.-Arb., Wald, Hauptstr. 57
Höhenberger, Ernst, Expedient, Gräfrath, Ringelstr. 14
Höhfeld, Irene, Lehrerin, Wald, Beethovenstr. 24
Höhler, Josef, Wwe., Ohligs, Steinstr. 2
— Willy, Friseur, Ohligs, Steinstr. 2, F 327 07
— Wilh., Reiderm., Höhscheid, Brachen 4
— Willy, Friseur, Ohligs, Steinstr. 2
Höhlschen, Wilh., Kolw., Ohligs, Poststr. 29, F 328 10
Höhmann, Adolf, Wwe., Ohligs, Mankhauserstr. 3
— Alb., Reider, Karlstr. 5
— Albert, Rentner, Windfeln 6
— Albert, Wwe., Höhscheid, Obenhöhscheid 5
— Artur, Kaufmann, Bülowstr. 8
— Artur, Reider, Höhscheid, Hingenberg 32
— August, Schläger, Höhscheid, Hingenberg 32
— August, Wirt, Höhscheid, Mittel-Pilghausen 6
— Eduard, Reider, Höhscheid, Hingenberg 32
— Emil, Drechsler, Wald, Dültgenstalerstr. 8
— Emil, Schleifer, Katternbergerstr. 104
— Emil, Wwe., Schützenstr. 50a
— Erich, Schleifer, Lerchenstr. 45
— Ernst, Schleifer, Höhscheid, Börsenstr. 92
— Ernst, Schleifer, Gräfrath, I. Stockdum 10
— Eugen, Fabrkts.-Leiter, Ohligs, Goethestr. 26
— Ew., Maurer, Höhscheid, Adolfstr. 21
— Franz, Fabr.-Geh., Wald, Albrechtstr. 10
*Franz Aug. Höhmann, Manufakturw., Ohligs, Düsseldorferstr. 65, F 333 96
Höhmann, Friedr., Musiker, Oh., Dunkelnbergerstr. 82
— Friedr., Wwe., Schützenstr. 170
— Fritz, Pförtner, Wald, Schlagbaumerstr. 71
— Fritz, Schlosser, Wald, Eintrachtstr. 21
— Gust., Erdarbeiter, Schützenstr. 77a
— Hans, Kaufmann, I. Felderstr. 1
— Helmut, Kolw., Konfekt., Meisenburg 27/28, F 207 74
— Hugo, Buchdrucker, Wald, Wittkullerstr. 7
— Hugo, o. G., Höhscheid, Erf 3
— Hugo, Schleifer, Ohligs, Heinrich-Heinestr. 228
— Hugo, Wwe., Ohligs, Merscheiderstr. 18
— Karl, Arbeiter, Wald, Wittkullerstr. 7
— Karl, Friseur, Schützenstr. 73


# *Carl Höhmann

**Kohlen, Koks, Briketts, Kartoffeln, Futtermittel**

Birkerstr. 44a, Wohn.: Elisenstr. 16 F 255 96


Höhmann, Karl, Schleifer, Wald, Locherstr. 59
— Karl, Werkmstr., Höhscheid, Lindenstr. 38
— Karl, Wwe., Wald, Beethovenstr. 117
— Karl, Wwe., Wald, Dönhoffstr.e 8
— Karl, Wwe., Meisenburg 36
— Karl, Wwe., Höhscheid, Obenrüden 22
— Max, Fabrikant, T/F. Rob. H. Söhne, Burgerlandstr. 90
— O. jr., Fabrikt., J/F. Gust. Schneidr Nfl. Bülowstr. 8
— Otto jr., Fabrikant, Bülowstr. 8
— Otto, Prokurist, Wald, Eintrachtstr. 9
— Otto, Schleifer, Wald, Eschbachstr. 1
— Paul, Ackerer, Höhscheid, Erf 16
— Paul, Fabrikant, Schützenstr. 178a, F 205 33
— Paul, Reider, Höhscheid, Mittel-Pilghausen 30b
— Paul, Reider, Höhscheid, Weinsberg 14
— Paul, Schleifer, Höhscheid, Breitestr. 16
— Paul, Schleifer, Höhscheid, Hintermeiswinkel 16
— Paul, Zigarrenhdlg., Ohligs, Merscheiderstr. 18,
— Richard, Fabr.-Arb., Höhscheid, Flurstr. 80
— Walter, Fabrikant, T/F. Rob. H. Söhne, Burgerlandstr. 90


# *Robert Höhmann Söhne

**Fabrik feiner Stahlwaren**

Rathausstraße 16 F 253 08


Höhmann, Robert, Wwe., Burgerlandstr. 90
— Rudolf, Fabr.-Arb., Wald, Westersburg 21
— Karl, Wwe., T/F. Höhmann-Stüttgen, Goldstr. 28
— Walter, Dentist, Kölnerstr. 89, F 258 01
— Walter, Handl.-Geh., Eichenstr. 37
— Walter, Schlosser, Ohligs, Bogenstr. 9
— Walter, Wwe., Ohligs, Bogenstr. 9
— Wilhelm, Schleifer, Schützenstr. 225
— Wilhelm, Straßenbahner, Ohligs, Olgastr. 11
— Wilhelm, Wwe., Schützenstr. 77a
— Willy, Darhalter, Vockerterstr. 92
— Willi, Lackierer, Ohligs, Hildenerstr. 13
*Höhmann-Stüttgen, Besatz- u. Kurzwaren pp. (Catharina St. u. Elisabeth H.), Goldstr. 28, F 209 92
Höhn, Albert, Maurer, Höhscheid, Neustr. 63
— Hugo, Manufaktur- u. Kurzw., Gasstr. 6, F 257 73
— Johann, Fabr.-Maurer, Gräfrath, I. Stockdum 2
— Joh's, Reider, Gräfrath, I. Stockdum 2
— Wilhelm, Schlägerei-Arbeiter, Gräfr., I. Stockdum 2
Höhne, Alfred, Schlosser, Wald, Donaustr. 39
— Gottlieb, Wwe., Höhscheid, Neuenhoferstr. 96
— Karl, Friseur, Höhscheid, Neuenhoferstr. 96
— Oskar, Wwe., Wald, Sachsenstr. 8
— Paul, Maschinist, Maltheserstr. 57a
— Wilhelm, Maschinist, Grunenburg 5
Höhner, Christian, Postsekr. i. R., Hauptstr. 165
— Ernst, Postbeamter, Kölnerstr. 111
*Meta Höhner, Blumenhaus, Hauptstr. 165, F 203 42
Höing, Karl, Apotheker, Grä., Freiheitstr. 48, F 235 40
Höke, Heinr., Hammerführer, Wald, Behringstr. 5
— Hermann, Kontrolleur, Wald, Behringstr. 5
— Karl, Schleifer, Stöckerberg 18
Hölger, Karl, Dreher, Grünbaumstr. 95
Höller, Ed., Wwe., Emilienstr. 12
*F. W. Höller, Stahlwarenfabrik (Julius Küller), Sonnenstr. 8, F 256 23
Höller, Gerh., Fabrikarbeiter, Ohligs, Blücherstr. 21
— Hugo, Betr.-Ass., Ohligs, Talstr. 73
— Josef, Fabrikarbeiter, Ohligs, Hildenerstr. 14
— Josef, Invalide, Wald, Krausenerstr. 19
— Karl, Baugesch., Blumenstr. 33, F 216 49
— Karl, Schleifer, Ohligs, Blücherstr. 21
— Peter, Invalide, Karl-Marx-Allee 12
— Wilh., Wwe., Rentnerin, Birkerstr. 27
Höllerhagen, Ernst, Wwe., Kölnerstr. 47
Höllischer, Wilh., Wirt, Glüder 1, F 248 88
Höllmann, Oskar, Fabrkt.-Führ., Friedrichstr. 24
Hölper, Josef, Hausierer, Rathausstr. 19
Hölschbach, August, Posthelf., Gräfr., Küllersberg 1
— Wilh., Schleifer, Gräfrath, Külf 11
Hölscher, Emil, Former, Ohligs, Haanerstr. 90
*Heinrich Hölscher, Goldwaren (Wwe., Heinr., Franz u. Ludw. H.), Hauptstr. 183/185, F 203 38
Hölscher, Heinr., Wwe., T/F. Heinrich H., Hauptstr. 183/185
— Paul, Former, Ohligs, Garzenhaus 2
— Paul, Galvaniseur, Katternbergerstr. 42
— Willy, Konditorei u. Kaffee, Wald, Hauptstr. 88, F 258 05
Hölterhof, Alexander, Dreher, Wald, Sonnenschein 13
Hölterhoff, Alfred, Schornsteinfeger, Weststr. 25a
— Artur, Werkmeister, Wald, Stübbenerstr. 28
— Erich, Fabrikarbeit, Wald, Mittel-Itter 9
— Ernst jun., Schlosser, Ohligs, Friedenstr. 42
— Ernst, Kaufmann, Klosterwall 9, F 208 86
— Ernst, Laborant, Wald, Mittel-Itter 9
— Ernst, Scherennagler, Ohligs, Friedenstr. 42
— Eugen, Arbeiter, Wald, Richard-Wagnerstr. 41
— Eugen, Fabrkt., T/F. Herm. H., Schwertstr. 3, F 256 39
— Ewald, Schleifer, Höhscheid, Lindenstr. 2a
— Friedrich, Fabrikant, Ohligs, Poststr. 61
— Friedrich, Wwe., Wald, Richard-Wagnerstr. 41
— Gustav, Packer, Wald, Stübbenerstr. 28
— Heinrich, Schlosser, Ohligs, Friedenstr. 48
— Hermann, Feiler, Hauptstr. 6a


# *Herm. Hölterhoff

**Maschinen, Betriebsmittel, Großhandlung**

Schwertstraße 7 F 256 39


Hölterhoff, Hugo, F.-Schlosser, Wald, Behringstr. 4
— Karl, Abzieher, Gräfrath, Schlagbaum 26
— Karl, Angestellter, Ohligs, Friedenstr. 42
— Karl, Fabrikarbeiter, Vereinsstr. 26
— Karl, Nagler, Ohligs, Friedenstr. 48
Hölterhoff, Kuno, Schleifer, Wald, Rich.-Wagnerstr. 41
— Max, Schleifer, Wald, Beethovenstr. 40
— Paul, Fabrikarbeiter, Ohligs, Kölnerstr. 89
— Paul, Schleifer, Wald, Kleinestr. 1
— Richard, Fräser, Höhscheid, Josefstr. 31
— Richard, Stadtobersekr., Bismarckstr. 72
— Rudolf, Musiker, Ohligs, Poststr. 36
— Walter, Fabrikant, T/F. Herm. H., Schwertstr. 7, F 256 39
— Wilhelm, Chauffeur, Wald, Richard-Wagnerstr. 41
— Willi, Nagler, Ohligs, Friedenstr. 48
Hölterscheid, Karl, Buchhalter, Grä., Am Graben 5
— Wilhelm, Eisenbahnsekr., Gräfrath, Hochstr. 35
Höltgen, Eduard, Wwe., Lebensmittelhdlg., Ohligs, Düsseldorferstr. 78
— Erich, Reisender, Maltheserstr. 9
— Ernst, Gärtner, Dorperstr. 52
— Ernst, Reider, Brühlerstr. 16
— F. W., o. G., Hochstr. 7
— Karl, Kaufmann, Ohligs, Walderstr. 52
— Paul, Feiler, Gottfried-Kinkel-Weg 18
— Paul, Kaufm., J/F. Cürten & H., Elisenstr. 17, F 254 75
Hölting, Max, Schleifer, Ohligs, Fürkerfeldstr. 25
Hölzer, August, Schlosser, Wald, Poststr. 6
— Emil, Kaufmann, Ohligs, Dunkelnbergerstr. 45
— Emil, Nagler, Grünewalderstr. 43
— Ernst, Eisenb.-Oberschaffn. a. D., Oh., Südstr. 89
— Ernst, Meister, Höhscheid, Messerstr. 16
— Erwin, Arbeiter, Ohligs, Neustr. 12
— Ewald, Betriebsbeamter, Rathausstr. 23
— Friedrich, Arbeiter, Rheinstr. 45
— Friedrich, Straßenbahnschaffn., Burgstr. 17
— Fritz, Schleifer, Wald, Albrechtstr. 17
— Karl, Arbeiter, Höhscheid, Köcherstr. 44
— Karl, Fabr.-Dir., Weyerstr. 66, F 235 22
— Karl, Kaufmann, Ohligs, Jahnstr. 3
— Karl, Anstreichergesch., Lindenstr. 3, F 240 92
— Karl, o. G., Gartenstr. 9
— Karl, Schleifer, Wald, Körnerstr. 11
— Martin, Eisenbahnbeamter a. D., Am Wolfsfeld 9
— Max, Fabrikarbeiter, Ohligs, Badstr. 1
— Otto, Arbeiter, Gräfrath, II. Stockdum 17
— Otto, Straßenbahnschaffner, Gräfr., Gartenstr. 26
— Paul, Stahlwarenfbr., Hö., Messerstr. 3, F 226 25
— Walter, Posthelfer, Ohligs, Südstr. 89
— Wilh., Fuhrgesch., Jagenberg 14, F 211 41
Hoemberg, Adolf, Bürogehilfe, Wald, Sandstr. 5
Hönemann, Arthur, Schleifer, Ohligs, Brüderstr. 32
— Karl, Schleifer, Ohligs, Prinzenstr. 23
— Paul, Schleifer, Wald, Beethovenstr. 184a
Höner, Heinr., Schleifer, Eckstr. 1
Hönig, Eugen, Wwe., Gräfrath, Neustr. 11
*Ferdinand Hönig & Söhne, Stahlwaren, (Ferd., Max u. Karl H.), Grä., Rheinstr. 45, F 215 86
Hönig, Ferd., Fabrikant, Gräfrath, Rheinstr. 45
— Karl, Fabrikant, Gräfrath, Neustr. 11
— Max, Fabrikant, Gräfrath, Rheinstr. 45
— Oskar, Kohlenreisender, Wald, Hauptstr. 90c
Hönings, Hubert, Gärtner, Bülowstr. 12
Hönninger, Johann, Schuhmachermstr., Kirchstr. 22
Höntgesberg, Franz, Reider, Ohligs, Pfeilstr. 7
Höper, Ernst, Präger, Höhscheid, Messerstr. 48
Höpner, Willi, Fabrikarbeiter, Mangenbergerstr. 95a
Höpp, Emil, Drechsler, Ohligs, Garzenhaus 10
— Ernst, Kolw.-Hdlg., Weyersbergerstr. 19
— Ernst, Kontorist, Ohligs, Buchenstr. 26
— Ernst, Wwe., Ohligs, Kölnerstr. 76
— Friedrich, Packer, Höhscheid, Pilghauserstr. 53
— Friedrich, Werkmeister, Mangenbergerstr. 89
— Rich., Schläger, Höhscheid, Wienerstr. 3
Höppe, Otto, Lagerverwalter, Wald, Mozartstr. 12
Höppner, Fritz, Bankbeamter, Kurfürstenstr. 18
Hördemann, August, Schreiner, Oh., Hackhauserstr. 14
— Heinrich, Ausmacher, Ohligs, Hackhauserstr. 14
— Heinrich, Schleifer, Ohligs, Merscheiderstr. 33
Hoeren, Heinr., Schuhmachergesch., Katternbergerstr. 122
Hörle, Franz, Fabrikant, J/F. Ewald Weck & Co., Wald, Altenhoferstr. 16
— Georg, Fabrikarbeiter, Talstr. 67
— Josef, Wwe., Wald, Heidstr. 1
— Paul, Bauunternehmer, Wald, Rosenkamperstr. 27
— Paul, Fabrikarbeiter, Ohligs, Talstr. 67
Hörmann, Gustav, Monteur, Cronenbergerstr. 110
Hörner, Ernst, Reider, Meigen 18
— Ernst, Wwe., Meigen 18
— Karl, Wwe., Ohligs, Jtterstr. 38
— Willi, Härter, Unnersberg 69

Universitäts- und Landesbibliothek Düsseldorf
Stadtarchiv Solingen

Hörning, Karl, Vertreter, Brühlerstr. 79
Hörschgen, Arnold, Arbeiter, Gräfrath, I. Stockdum 26
Hörster, Artur, Fabrikarbeiter, Ohligs, Walderstr. 31½

***E. & F. Hörster**
**Stahlw., Blankwaffen, Haarschneidemasch.**
**Katternbergerstraße 128 F 222 87**

Hörster, Ernst, Nagler, Karl-Schurz-Weg 5
— Ernst, o. G., Katternbergerstr. 42
— Fritz, Ausmacher, Höhscheid, Breitestr. 22
— Fritz, Ausmacher, Höhscheid, Breitestr. 22
— Karl, Ausmacher, Höhscheid, Querstr. 3
— Karl, Schleifer, Ohligs, Hohenfriedbergerstr. 28
— Max, Ausmacher, Ohligs, Hasselstr. 3
— Max, Reider, Karl-Schurz-Weg 5
— Paul, Ehefrau, Ohligs, Suppenheide 10
— Paul, Fabrikarbeiter, Wald, Schloßstr. 26
— Paul, Schlosser, Wupperstr. 81
— Richard, Ehefrau, Hauptstr. 241
— Richard, Werkmeister, Höhscheid, Köcherstr. 34
— Richard, Wwe., Burgstr. 39
— Rudolf, Schriftsetzer, Höhscheid, Neuenhoferstr. 86
*Wilhelm Hörster, Heftefabrik, Hauptstr. 76a, F 209 21
Hörster, Wilhelm, Kaufmann, Maltheserstr. 8
— Wilhelm, Schleifer, Ohligs, Maubeshauserstr. 8
Höschler, August, Werkmeister, Oh., Maubeshauserstr. 67
— Karl, Maschinenmeister, Zweigstr. 23
Höse, Paul, Straßenbahnschaffn., Grä., Maienstr. 8
— Richard, Buchhalter, Ohligs, Schwanenstr. 50
Höstereg, Albert, Kaufmann, Lerchenstr. 35
— Emil, Geschäftsführer, Gräfrath, Solingerstr. 7
— Emil jr., Geschäftsführ., Gräfrath, Solingerstr. 7
— Erich, Arbeiter, II. Felderstr. 8
— Erich, Schleifer, Höhscheid, Neuenhaus 26
— Ferd., Feiler u. Kolonialwarenhdlg., Höhscheid, Bauermannskulle 4
— Franz, Fabrikant, Höhscheid, Morgenstr. 24
— Franz, Packer, Höhscheid, Querstr. 5
— Karl, Bote, Lerchenstr. 30
— Karl, Fabrikts.-Geh., Am Kannenhof 50
— Karl, Filialleiter, Gabelsbergerstr. 63
— Paul, Schlosser, Gabelsbergerstr. 64
— Reinhard, Former, Wald, Schloßstr. 12
— Rob., Klempnerei, Grä., Solingerstr. 7, F 226 19
— Rud., Bäckerei, Wald, Beethovenstr. 85, F 242 79
— Otto, Schleifer, Schaberg 33
Höttges, Alfred, Kernmacher, Wald, Körnerstr. 44
— Hermann, Kaufmann, Höhscheid, Flurstr. 80
— Karl, Former, Wald, Mangenbergerstr. 42
— Karl, Former, Wiesenstr. 2
Hoeve, Johann, Platzmeister, Wiedenhof 3
— Max, Schlosser, Wiedenhof 3
Hoevel, Gustav, Wwe., Ohligs, Schnitterstr. 20
— Johanna, Oberin, Höhscheid, Gesundheitsstr. 16
Höveler, Alwill, Agent, Kronenstr. 10, F 228 90
Hoeveler, Bernhard, Werkführer, Ohligs, Sandstr. 4
— Ernst, Schleifer, Brühlerstr. 69b
— Heinrich, Nagler, Cronenbergerstr. 129
— Joh., Fabrikarbeiter, Ohligs, Schwanenstr. 47
— Karl, Nagler, Helenenstr. 24a
— Wilh., Vertreter, Casinostr. 18, F 209 83
Hoevels, Elfriede, Ehefrau, Höhsch., Bogenstr. 26
Hövels, Otto, Wwe., Wald, Hauptstr. 100
Höver, Engelbert, Fabrikarbeiter, Wa., Palmenstr. 1
— Ernst, Bademeister, Wald, Krügerstr. 22
— Friedrich, Schläger, Goethestr. 1
— Gustav, Straßenbahner, Augustastr. 52
Höxer, Albert, Sattlergeh., Maltheserstr. 22b
Höynk, Heinrich, Vertr., Kurfürstenstr. 14, F 236 31
Hof, Adolf, Handelsmann, Ohligs, Poschheide 6
— Chr., Wwe., Bergstr. 58
— Peter, Wwe., Katternbergerstr. 140
Hofacker, Ernst, Briefträger, Hö., Marktstr. 1
— Ernst, Schlosser, Bismarckstr. 132
— Hugo, Postschaffner, Höhscheid, Kulle 4
— Otto, Oberpostschaffner, Bismarckstr. 132
— Wilh., Wwe., Höhscheid, Rupelrath 13
Hofbeck, Franz, Fabrikarbeiter, Ohligs, Hochstr. 43
— Joseph, Arbeiter, Ohligs, Heinrich-Heinestr. 232
vom Hofe, Max, Fabrikarbeiter, Roonstr. 30
Hoff, Albert, Zigarrengesch., Grä., Focherstr. 11
— August, Schleifer, Gräfrath, Unten zum Holz 19
— Johann, Chauffeur, Wald, Dültgenstalerstr. 23
— Paul, Fabrkts.-Führer, Cronenbergerstr. 35
— Peter, Kaufmann, Gräfrath, Solingerstr. 18
— Peter, Kraftfahrer, Schwertstr. 18
zum Hoff, Joh., Wwe., Ohligs, Burgstr. 16
Hoffacker, Franz, Invalide, Ohligs, Scheiderstr. 12
Hoffbauer, Alb., F.-Schreiner, II. Heidberg 19
— Albert, Ehefrau, Wald, Friedrich-Wilhelmstr. 95
Hoffels, Joh., Fabrikarbeiter, Ohligs, Bismarckstr. 82
Hoffend, Peter, o. G., Wald, Wiedenkamperstr. 20
Hoffmann, Alb., Fabrikarbeiter, Wald, Wiesenstr. 13b
— Albert, Schmied, Ohligs, Baustr. 7
— Anton, Wwe., Grünewalderstr. 71b
— Bernhard, Pließter, Fritz-Reuterstr. 33
*Carl Hoffmann, Kartonnagen (Frau Paul H.), Wald, Düsseldorferstr. 40, F 219 91
Hoffmann, Karl, Kartonnagenfbr., Wald, Düsseldorferstr. 40, F 219 91
***Carl Hoffmann jr., Buch-, Stein- u. Offsetdruck, Eintrachtstr. 7, F 255 85**
Hoffmann, Ed., Wirt, Ohligs, Düsseldorferstr. 67
— Emil, Fabrikarbeiter, Wald, Hauptstr. 81
— Elis., Blumengesch., Oh., Bahnhofspavillon, F 334 72
— Emil, Schreiner, Wald, Locherstr. 59
— Erich, Fabrikarbeiter, Ohligs, Bismarckstr. 29
— Erich, Polizeimeister, Falkenstr. 2
— Erich, Schleifer, Gräfrath, Ehren 9
— Ernst, Anstreicher, Ritterstr. 34
— Ernst, Arbeiter, Höhscheid, Sandstr. 154
— Ernst, Gießer, Ohligs, Grünewalderstr. 71
— Ernst, F.-Schlosser, Wald, Mozartstr. 16
— Erwin, Ingenieur, Ohligs, Düsseldorferstr. 29
— Eugen, Maurer, Höhscheid, Kirchstr. 17
— Friedrich, Maurer, Wald, Palmenstr. 32
— Friedrich, Reider, Höhscheid, Unten-Pilghausen 8b
— Friedrich, Reider, Ohligs, Wieseldick 33
— Fritz, Arbeiter, Stöckerberg 34
— Georg, galv. Anst., Sonnenstr. 21, F 217 50
— Georg, Kanzleisekr., Wald, Mozartstr. 16
— Georg, o. B., Brühlerstr. 162
— Gerh., Bäckerei, Oh., Mankhauserstr. 38, F 332 08
— Gerhard, Bäcker, Ohligs, Mankhauserstr. 38
— Hans, Händler, Schützenstr. 184
— Hans, Reisender, Höhscheid, Grenzstr. 15
— Heinrich, Former, Ohligs, Merscheiderstr. 29
— Heinrich, Händler, Höhscheid, Johänntgesbruch 42
— Heinrich, o. G., Wald, Bergstr. 10
— Heinrich, Schläger, Höhscheid, Neuenhoferstr. 52
— Heinrich, Schleifer, Gräfrath, Kullerstr. 93
— Heinrich, Straßenbahnschaffner, Grä., Stöckerberg 7
— Heinrich jr., Schleifer, Höhsch., Johänntgesbruch 42
— Herbert, Fabrikarbeiter, Gräfrath, Ehren 8
— Hermann, Arbeiter, Grünewalderstr. 75b
— Hermann, Rechtsanwalt, Wupperstr. 43, F 224 73
— Hermann, Reider, Wald, Albrechtstr. 19b
— Hubert, Fabrikarbeiter, Burgerlandstr. 74
— Hubert, Straßenbahnschaffner, Zweigstr. 4
— Hugo, Buchdrucker, Wald, Mozartstr. 16
— Hugo, Handlanger, Wald, Wittkullerstr. 48
— Jak., Hilfsarbeiter, Wald, Hauptstr. 244
— Johann, Bürogeh., Gasstr. 5
— Johann, Platzarbeiter, Wald, Oben-Scheidt 23a
— Johann, Postobersekretär, Falkenstr. 1
— Johann, Reisender, Gräfrath, Bergstr. 3
— Johannes, Schleifer, Gräfrath, Wasserstr. 23
— Josef, Fabrikarbeiter, Heidberg I 13
— Josef, o. G., Schlicken 43
— Josef, Schläger, Höhscheid, Neustr. 57
— Karl jr., Ausmacher, Höhscheid, Frühlingstr. 36
— Karl sen., Ausmacher, Höhscheid, Frühlingstr. 36
— Karl, Drucker, Wald, Eintrachtstr. 7
— Karl, Gärtner, Rathausstr. 14
— Karl, Schneidermeister, Hauptstr. 203, F 209 39
— Karl, o. G., Burgstr. 67
— Karl, Rentner, Höhscheid, Löhdorf 30
— Karl, Schaffner, Gräfrath, Schweizerstr. 5
— Karl, Schneidermeister, Ohligs, Marktstr. 31
— Karl, Wwe., Brühlerstr. 162
— Karl, Zigarrenhandl., Gräfrath, Freiheitstr. 62
— Karl, Zimmerer, Ohligs, Teichstr. 31
— Kurt, Steuersekr., Meigenerstr. 18
— Louis, o. G., Wald, Albrechtstr. 5
— Mathias, Fabrikarbeiter, Hö., Fritz-Reuterstr. 30
— Matthias, Gießer, Grünewalderstr. 71a
— Matthias, Handmeister, Wald, Hauptstr. 71
— Max, Schwertfeger, Am Kannenhof 54
— Max, Wwe., Kirbergerstr. 41
— Michael, o. G., Königsmühle 3
— Oskar, Buchbinder, Wald, Wittkullerstr. 117
— Oskar, Straßenbahner, Klingenstr. 148
— Otto, Hilfsarbeiter, Spielbruch 6
— Otto, Schleifer, Wald, Oben-Ittterstr. 18
— Paul, Kartonnagenfabrkt., Wald, Düsseldorferstr. 40
— Paul, Musikdirektor, Wupperstr. 76
Hoffmann, Paul, Reider, Höscheid, Hossenhauserstr. 46
— Paul, Schornsteinfegermeister, Wald, Frühlingstr. 25, F 229 84
— Paul, Walzer, Ohligs, Bismarckstr. 2
— Paul, Wwe., Moltkestr. 14
— Paul, Wwe., Ritterstr. 16
— Peter, Arbeiter, Höhscheid, Widdert 57
— Peter, Fabrikarbeiter, Ohligs, Hübben 12
— Peter, Schleifer, Königsmühle 3
— Peter, Schuhmachermeister, Nordstr. 27
— Peter, Wwe., Kolonialw., Gräfrath, Gerberstr. 15, F 233 86
— Richard, Reider, Stöcken 10
— Rud., Klempner, Klingenstr. 148
— Theo, Stahlw.-Fabr., Oh., Talstr. 7, F 323 80
— Walter, Agent, Blumenstr. 102
— Walter, Arbeiter, Alexanderstr. 20
— Walter, Reider, I. Ostwall 22
— Walter, Reisender, Wald, Dönhoffstr. 21
— Wilhelm, Angestellter, Claubergerstr. 36
— Wilhelm, Postangestellter, Weststr. 25
— Willi, Ausmacher, Gräfrath, Paulinenstr. 3
— Willi, Fabrikarbeiter, Dornsiepen 32
— Willy, Reider, Wald, Mittel-Gönratherstr. 46
*Hoffmann & Co. m.b.H., Dachdeckerartikelfabrik, Grä., Gerberstr. 15, F 233 31
Hoffs, Joh., Rentner, Höhscheid, Heiderstr. 10
Hofmann, Arno, Handelsvertreter, Schlickerweg 6
— August, Arbeiter, Ohligs, Merscheiderbusch 2
— Christian, Wwe., Schwertstr. 31
— Erich, Ing., Gräfrath, Taubenstr. 3, F 231 09
— Ernst, Bierverlag, Wald, Unionstr. 10, F 218 83
— Franz, Buchdrucker, Ohligs, Hasselstr. 31
— Franz, Schlosser, Hauptstr. 225a/b
— Georg, Maurer, Wald, Eigen 28
— Geschw., Kirchstr. 35
— Heinrich, Hilfsarbeiter, Wald, Krausen 2
— Heinrich, Maler, Wald, Hauptstr. 233a
— Heinrich, Maurer, Wald, Krügerstr. 25
— Jakob, Fabrikarbeiter, Ohligs, Hasselstr. 106
— Johannes, Wwe., Irlen 9
— Karl, Anstreichergesch., Wa., Hauptstr. 233a, F 242 35
— Karl, Bierverlag, Burgstr. 46, F 209 42
— Kuno, Elektr.-Techn., Burgstr. 38a
— Martin, Packer, Bergstr. 6
— Max, Hausierer, Wald, Hauptstr. 190
— Moritz, Schlosser, Grünewalderstr. 62
— Oswald, Hilfsarbeiter, Hofstr. 13
— Otto, Schaffner, Gräfrath, Kullerstr. 95
— Paul, Maurer, Höhscheid, Weegerberg 3
— Paul, Reider, Höhscheid, Bogenstr. 27
— Peter, Plattenleger, Kreuzstr. 30
— Dr. Robert, Stadtrechtsrat, Ohligs, Taubenstr. 28
— Wilhelm, Arbeiter, III. Hästen 4
— Wilhelm, Buchhalter, Am Wolfsfeld 2
— Wilhelm, Wwe., Weyersbergerstr. 61
Hofmeier, Hugo, Schleifer, Ohligs, Schulstr. 13b
Hofmeister, Wilh., Former, Vockerterbusch 5
Hofschuster, Georg, Kfm., Hö., Katternbergerstr. 207
Hoguth, Karl, Wirt, Hauptstr. 41, F 241 55
Hohagen, Julius, Wwe., Wald, Frankenplatz 6
— Max, Angestellter, Wald, Beethovenstr. 111
Hohl, Adolf, Schleifer, Hö., Oben-Pilghausen 68
— Franz, Invalide, Moltkestr. 23
— Georg, Wwe., Gräfrath, Bimricherstr. 2
— Karl, Drechsler u. Zigarrenhdlg., Wa., Locherstr. 12
— Josef, Bauarbeiter, Moltkestr. 23
— Karl, Bahnarbeiter, Wald, Lucasstr. 1
Hohlbein, Josef, Heizer, Wald, Wittkullerstr. 132
Hohlfeld, Martin, Install., Wiedenhof 90, F 244 76
Hohlmann, Heinr., Wwe., Kurz- u. Wollwarengesch., Wald, Hauptstr. 210, F 205 20
Hohmann, Christ., Fabrikarbeiter, Oh., Fürkerfeldstr. 9
— Ernst, Handl.-Geh., Hauptstr. 94
— Heinrich, o. G., Gräfrath, Solingerstr. 135
— Joseph, Autolackierer, Oh., Fichtenstr. 3, F 325 29
— Karl, Schlosser, Ohligs, Dunkelnbergerstr. 10
— Wilhelm, mech. Schreinerei, Gräfr., Solingerstr. 135 F 243 16
— Wilh., Schreinermeister, Gräfrath, Solingerstr. 135
Hohme, Alex, Obersekretär, Wald, Sandstr. 5
Hohn, Karl, Wwe., Wald, Dammstr. 21
Hohne, Otto, Wwe., Wald, Albrechtstr. 10
Hohnhold, Karl, Schlossermeister, Kohlfurth 29
Hohnrath, Otto, Schleifer, Höhscheid, Bergerstr. 85
Hohoff, Werner, Pol.-Betr.-Assist., Oh., Weyer 7
Hohs, Fritz, Schläger, Müngstenerstr. 83
— Karl, Wwe., Vockerterstr. 53

Universitäts- und Landesbibliothek Düsseldorf
Stadtarchiv Solingen

Hohs, Otto, Fabrikant, Höhscheid, Wienerstr. 3
— Richard, Schleifer, Karl-Marx-Allee 3a
— Wilh., Schläger, Bockerterstr. 67
Hohstadt, Friedr., Wwe., Ohligs, Bavert 46
Hoi, Emilie, Wwe., Potzhauserstr. 8
Hoitz, Heinr., Maurer, Ohligs, Bachstr. 5
— Heinr., Straßenbahner, Weststr. 25
Holberg, Herm., Bankbeamter, Baumstr. 41
Holborn, Martin, Wwe., Gräfrath, Schulstr. 13
Holdau, Emil, Werkmeister, Ohligs, Mozartstr. 7
— Emil jr., Fabrikarbeiter, Ohligs, Mozartstr. 7
— Hans, Schlosser, Ohligs, Mozartstr. 7
Holderer, Heinr., Fabrikant T/F. Holderer & Co., Gräfrath, Blumenstr. 13, F 234 15
— Rudolf, Kommis, Gräfrath, Freiheitstr. 41
*Holderer & Co., Stahlwarenfabrik (Heinr. H.), Wa., Zeppelinstr. 86a, F 217 01
Holdt, Otto, Eisenwarenhdlr., Ohligs, Eintrachtstr. 9
Holke, Hugo, Fräser, Wald, Sorgenhaus 4
— Karl, Schlossermeister, Wald, Vereinsstr. 8
— Paul, Handl.-Geh., Wald, Locherstr. 15
— Paul, Rasiermesser-Schlägerei, Wald, Buchenstr. 8
Holländer, August, Nagler, Casinostr. 85
— Ferdinand, Portefeuiller, Südstr. 15
— Willy, Expedient, Südstr. 15
Holler, Ewald, Fabrikarbeiter, Höhscheid, Neustr. 37
— Hermann, o. G., Flurstr. 14
— Karl, Invalide, Wald, Donaustr. 59b
— Karl, Schlosser, Stöckerberg 27a
— Willy, Polierer, Flurstr. 14
Hollerbuhl, Heinrich, Anstreicher, O., Walderstr. 35
Hollmann, Peter, Dr., San.-Rat, Arzt, Hauptstr. 57, F 204 06
— Wilh., Handl.-Geh., Ohligs, Diepenbrucherstr. 38
— Wilhelm, Ziegelmeister, Klingenstr. 49
Hollweg, Alb., Wwe., Ohligs, Höhscheiderstr. 78
— Alfred, Wirt, Ohligs, Höhscheiderstr. 78, F 327 37
— August, Fabr.-Meister, Ohligs, Broßhauserstr. 26
— August, Landw., Oh., Keusenhof 21, F 336 75
— August, o. G., Rathausstr. 4
— August, Wwe., o. G., Mangenbergerstr. 5
— Emil, Fabrikant, Ohligs, Neu-Löhdorf 6
— Ernst, Invalide, Ohligs, Friedenstr. 138
— Emil jr., Schleifer, Ohligs, Neu-Löhdorf 6
— Ernst, Wwe., Ohligs, Sedanstr. 12
— Friedr. jr., o. G., Eichenstr. 71
— Fritz, Fabrikant, Eichenstr. 71
— Heinrich, Obering., Sonnenstr. 20, F 238 47
— Hermann, Kolw.-Hdlg., Ohligs, Friedenstr. 138
— Hermann, städt. Arbeiter, Wald, Mittel-Jtter 10a
— Hugo, Ing., Düsseldorferstr. 51
— Hugo, o. G., Höhscheid, Kohlsberg 37
— Hugo, Vernickler, Höhscheid, Hingenberg 45
— Hugo, Wirt, Düsseldorferstr. 41
— Karl, Arbeiter, Wald, Mittel-Jtter 24a
— Karl, Kaufmann, Lindenbaumstr. 2
— Karl, Neider, Ohligs, Friedenstr. 113
— Karl, Schleifer, Ohligs, Turnerstr. 5
*Karl Hollweg, Stahlwarenfabrikant, Wald, Dültgenstalerstr. 15, F 235 58
*Max Hollweg, Taschenmesserfabrik, Oh., Löhdorferstr. 35, F 329 13
Hollweg, Max, Werkzeugschlosserei, Augustastr. 56, F 242 08
— Otto, Schleifer, Höhsch., Oben-Katternberg 14
— Paul, Portefeuiller, Lindenbaumstr. 2
— Paul, Schlosser, Mangenbergerstr. 5
— Paul, Schlosser, Ohligs, Sedanstr. 12
— Walter, Fabrikant, Rathausstr. 4
Holschbach, Karl, Maurer, Ohligs, Jtterstr. 18
Holstein, Erich, Fabrikarbeiter, Ohligs, Buchenstr. 25
— Ernst, Neider, Wald, Hauptstr. 55a
— Ernst, Schwertfeger, Weyersbergerstr. 52
— Ernst, Werkmeister, Wald, Gazellenstr. 3
— Eugen, Fabrikant, Ohligs, Baverterstr. 32
— Hugo, Schleifer, Ohligs, Bavert 9
— Karl, Prokurist, Ohligs, Hasselstr. 2
— Max, Drechsler, Wald, Lilienstr. 68
— Paul, Drechsler, Wald, Lilienstr. 68
— Paul, Kaufmann, Ohligs, Hasselstr. 2
— Richard, Schleifer, Ohligs, Bahnstr. 12½
— Walter, Hornarbeiter, Wald, Lilienstr. 68
Holt, Erich, Vertretungen, Am Kannenhof 41, F 219 35
vom Holt, Eugen, Dreher, Karl-Marx-Allee 26
von Holt, Friedrich, Schneidermeister, Hauptstr. 217, F 257 55
— Friedrich jr., Damenschneider, Weyerstr. 38
— Heinrich, Arbeiter, Ohligs, Buchenstr. 31
von Holt, Paul, Schneider, Hauptstr. 217
Holtappels, Wilh., Schriftsetzer, Wald, Bergstr. 11
Holte, Max, Justizinspektor, Casinostr. 7
— Paul, Rest., Ohligs, Düsseldorferstr. 68, F 328 21
Holter, Alfred, Angestellter, Grünewalderstr. 104
— Ernst, Stahlw.-Fabr., Grünewalderstr. 104, F 225 84
— Julius, Wwe., Busch 22
Holthaus, Ernst, Lagerist, Fritz-Reuterstr. 3a
— Fritz, Fabrikarbeiter, Höhsch., Fritz-Reuterstr. 12
— Gustav, Neider, Fritz-Reuterstr. 3
— Karl, Fabrikarbeiter, Schützenstr. 56
Holthausen, Edmund, städt. Arbeiter, IV. Feld 44
— Ernst, Arbeiter, Gräfrath, Stöckerberg 5a
— Ernst, Schleifer, Wald, Gräfratherstr. 33
— Eugen, Bäckerges., Gräfrath, Stöckerberg 5a
— Fritz, Kartonnagenfbr., Rathausstr. 2, F 225 81
— Friedr. jr., Kaufmann, Rathausstr. 2
— Friedrich, Schleifer, Wald, Haanerstr. 9
— Günter, Schlosser, Wald, Sonnenschein 3
— Hugo, Prokurist, Blumenstr. 109
— Karl, Darhalter, Wald, Germanenstr. 33
— Karl, Fabrikarbeiter, Gräfrath, Ketzberg 6
— Karl, Schlosser, Wald, Freiligrathstr. 6
— Max, Wwe., Ohligs, Buchenstr. 27
— Oskar, Ausmacher, IV. Feld 30
— Otto, Kontrolleur, Höhscheid, Neustr. 48
— Otto, Manufakturwaren, Wa., Hauptstr. 14, F 201 36
— Paul, Fabrikarb., Wald, Friedrich-Wilhelmstr. 103
— Paul, Kaufmann, Rathausstr. 2
— Richard, Handl.-Geh., Wald, Hauptstr. 14
— Robert, Wwe., Wald, Richard-Wagnerstr. 31
— Rudolf, Pol.-Assist., Wald, Palmenstr. 4
— Walter, Härter, Ohligs, Fürkerstr. 42
— Wilhelm, Kraftwagen-Führ., Grä., Wernerstr. 81
— Wilhelm, o. G., Casinostr. 67
— Wilhelm, Wwe., Kölnerstr. 78
— Willi, Friseurgeh., Kölnerstr. 78
Holthoff, Josef, Wwe., Mangenbergerstr. 103
Holtkamp, Heinr., Schmied, Ohligs, Garzenhaus 2
Holtrichter, Jos., Ehefrau, Masseuse, Kölnerstr. 81
Holtwick, Engelbert, Fabrikarb., Oh., Höhscheiderstr. 88
— Josef, Arbeiter, Höhscheid, Gosse 12
— Josef, Arbeiter, Ohligs, Broßhauserstr. 22a
— Peter, Neider, Wald, Donaustr. 47
Holtz, Friedrich, Fabrikarbeiter, Oh., Herzogstr. 5
— Ludwig, Fabrikarbeiter, Ohligs, Hauptstr. 60
— Peter, Subdir., Hauptstr. 216, F 238 00
Holweg, Anton, Landwirt, Kirberg 1
— Franz, Kfm., T/F. Wanken & H., Cronenbergerstr. 28
— Franz, Wwe., Cronenbergerstr. 28
— Josef, Packer, Gräfrath, Haanerstr. 4
— Wilhelm, Schreinermeister, Gräfrath, Haanerstr. 8
— Willi, Landwirt, Kirbergerstr. 9a
Holz, Edmund, Schleifer, Ohligs, Goldstr. 8
— Ernst, Schleifer, Ohligs, Hildenerstr. 68
— Friedrich, Former, Wald, Beethovenstr. 50
— Friedrich, Scherenkontrolleur, Ohligs, Mittelstr. 34
— Fritz, Wwe., Wald, Beethovenstr. 50
— Hugo, Handl.-Geh., Georg-Herwegh-Allee 36
— Karl, Härter, Ohligs, Tiefendick 19
— Karl, Kassenassistent, Wald, Schlagbaumerstr. 79
— Karl, Wwe., Kullerstr. 34
— Karl, Wwe., Ohligs, Schnittert 7
— Paul, Musiker, Wald, Beethovenstr. 50
— Rudolf, Fabrikarbeiter, Weyersbergerstr. 47
— Wilhelm, Fabrikarbeiter, Ohligs, Charlottenstr. 12
— Willi, Musiker, Wald, Beethovenstr. 50
Holzbach, Philipp, Wwe., Höhscheid, Mittelstr. 22
Holzbrink, Emil, Erdarbeiter, Blumenstr. 94
— Ernst, Packer, Schillerstr. 48
— Ernst, Wwe., Gräfrath, Donaustr. 4b
— Heinrich, Expedient, Wald, Dingshauserstr. 32
— Wilhelm, Schleifer, Blumenstr. 94
— Wilhelm, Wwe., Cäcilienstr. 17
Holze, Ernst, Nickelpolierer, Am Kannenhof 8
— Wilhelm, Schneidermeister, Wald, Krügerstr. 12
Holzhauer, Ludwig, Chauffeur, Ohligs, Hackhauserstr. 1
Holzhausen, Heinr., Klempner, Ohligs, Moltkestr. 10

**Paul Holzhausen**
**Entstaubungsanlagen u. Apparate-Bau**
**Solingen-Merscheid, Moltkestr. 10 F 337 75**

Holzheimer, Hermann, Kutscher, II. Feld 27
— Herm. jr., Fabrikarbeiter, II. Feld 27
— Paul, Fabrikarbeiter, II. Feld 27
Holzhey, Ernst, Laborant, Meigenerstr. 25
Holzhinrich, Bernhard, Arbeiter, Grä., Haanerstr. 13
Holzhinrich, Josef, Fabrikarb., Grä., Haanerstr. 13
— Josef, Fabrikarbeiter, Gräfrath, Haanerstr. 13
Holzknecht, Fritz, Möbel- u. Bauschreinerei, Lindenbaumstr. 40, F 207 70
— Fritz, Schreinerei, Lindenbaumstr. 40
Holzmeister, Josef, Steinmetz, Beckmannstr. 102
— Peter, Wwe., Ohligs, Oststr. 32
Holzrichter, Ernst, Stahlwarenfabrik, Höhscheid, Neuenhoferstr. 77, F 253 24
— Hermann, Fabrikant, Gräfrath, Rümmen 24
— Karl, Metallgießerei, Gräfr., Rümmen 24, F 233 62
Holzschneider, Franz, o. G., Wald, Eschbachstr. 29b
— Heinrich, Fabrikarbeiter, Wald, Heidstr. 12b
— Karl, Straßenbahnschaffner, Claubergerstr. 54
— Phil., Fabrikant, Wald, Eschbachstr. 29b
Holzweiler, Georg, Schmelzer, Eiland II 18
— Hubert, Wwe., Eiland II 18
— Theodor, Chauffeur, Höhscheid, Neuenhoferstr. 50
*Rob. Holzweißig, Lebensmittelgesch., Kirchstr. 55
Hombach, Otto, Postinsp., Am Wolfsfeld 26, F 232 45
— Th., Apotheker, Am Wolfsfeld 35, F 258 00
Hombeck, Heinrich, Fabrikarbeiter, Ohligs, Oberstr. 11
— August, Schalenschneider, Wald, Scheiderstr. 16
— Erich, Pließter, Moltkestr. 13
— Friedr., Fräser, Hasselstr. 12
— Friedr., Schlossermstr., Frühlingstr. 24, F 225 87
— Friedrich, Wwe., Moltkestr. 13
— Gustav, Angestellter, Kronenstr. 32
— Gustav, Gärtner, Eick 16
— Gustav, Wwe., Cronenbergerstr. 64
— Gustav, Wwe., Eick 16
— Heinrich, Werkmstr., Ohligs, Höhscheiderstr. 61
— Jos., Schlosser, Frühlingstr. 24

***J. u. A. Homberg**
**Wuppertal-Barmen**
**Oele und Fette, Benzin, Benzol, Heizöl, Gasöl**
**Lager und Tankstelle:**
**Solingen-Gräfrath, Solingerstraße 108a**
**Vertreter: Kuno Morsbach, Solingen, Kullerstraße 36 F 205 03**

Homberg, Paul, Arbeiter, Bachstr. 20
— Robert, Silberpolierer, Eick 16
*Homberg & Röhrig, Kolonialw.-Großhdlg., (Wwe. Walter R.), Hauptstr. 236, F 253 15
Homberg, Wilhelm, Wwe., Roonstr. 4
Hombroich, Artur, Ausm., Oh., Heinrich-Heinestr. 182
Homburg, Luise, Lehrerin, Wiedenhofstr. 107
Homeier, Karl, Wwe., Ohligs, Bogenstr. 6
Hommel, Ernst, Modellmacher, Wald, Teichstr. 21
— Reinh., städt. Arbeiter, Burgstr. 81
Hommelmann, Willy, Ausmacher, Ohligs, Fürkerstr. 39
Homrighausen, Ernst, Schmiedeges., Brühlerstr. 43b
— Ludwig, Hufschmied, Brühlerstr. 43b, F 246 24
Honnef, Gerhard, Nagler, Wald, Mittel-Jtter 6
— Heinr., Abzieher, Höhscheid, Wienerstr. 25
— Jakob, Fabr.-Arb., Ohligs, Schwanenstr. 89
— Kaspar, Wwe., Wilhelmstr. 8
— Paul, Fabr.-Arb., Ohligs, Brabanderstr. 11
— Peter, Fabr.-Arb., Ohligs, Mittelstr. 29
— Wilhelm, Schleifer, Ohligs, Poststr. 62
Honnert, Heinr., Lederw., Ohligs, Düsseldorferstr. 42, F 327 00
— Otto, Kaufmann, Ohligs, Hasselstr. 8
Honrath, Hans, Schlosser, Lindenbaumstr. 39
— Heinrich, Fabr.-Arb., Wald, Jägerstr. 12
— Heinrich, Reisender, Wald, Behringstr. 35
— Heinrich, Wwe., Karl-Marx-Allee 24
— Karl, Arbeiter, Gräfrath, II. Stockdum 23
— Otto, Fabr.-Arb., Burgerlandstr. 76
— Otto, Wwe., Höhscheid, Börsenstr. 34a
— Peter, Brauer, Lindenbaumstr. 39
— Theodor, Arbeiter, Wald, Jägerstr. 12
— Wilhelm, Wwe., Höhscheid, Neuenkamperstr. 42
Honsberg, Albert, Arbeiter, Höhsch., Neuenkamperstr. 28
Honscheid, Bertr., Fabr.-Arb., Wald, Opferfelderstr. 9a
— Johann, Wwe., Wald, Opferfelderstr. 16a
— Karl, Lebensmittelgesch., Wald, Opferfelderstr. 22
van den Hoogen, Joh., Arbeiter, Wald, Krautstr. 26
— Martinus, Wwe., Ohligs, Dahlerfeldstr. 30
Hoor, Gustav, Fabr.-Arb., Ohligs, Scharrenberg 12
— Peter, Schleifer, Ohligs, Schwanenstr. 85
— Peter, Wwe., Ohligs, Wörthstr. 20
Hoos, August, Werkmeister, Am Kannenhof 28
— Heinrich, Gußfräser, Höhscheid, Hermannstr. 12

Universitäts- und Landesbibliothek Düsseldorf
Stadtarchiv Solingen

Hopbach, Christ., Wwe., Wachtelstr. 30
— Heinrich, Neider, Höhscheid, Johänntgesbruch 45
— Heinrich, Schläger, Burgerlandstr. 75
— Karl, Fabr.-Arb., Burgstr. 81
— Karl, Schläger, Gräfrath, II. Stockdum 13
— Karl, Schleifer, II. Feld 21
— Kurt, Fabr.-Arb., Klingenstr. 2a
— Wilh. jr., Angestellter, Köcherstr. 55
— Wilh., Arbeiter, Köcherstr. 55
Hopf, Herm., Kaufmann, T/F. Hopf & Kreyenbruck, Sonnenstr. 11
— Karl, Arbeiter, Müngstenerstr. 161a
— Karl, städt. Arbeiter, IV. Feld 13
— Kurt, Vertreter, Oh., Düsseldorferstr. 86, F 329 77
— Max, Anstreichermstr., Florastr. 35, F 250 55
— M., Dr., Tierarzt, Oh., Düsseldorferstr. 90, F 337 97
— Paul, Handl.-Geh., Sonnenstr. 11
— Walter, Bauarbeiter, Potzhauserstr. 8
*Hopf & Kreyenbruck, Holzhandlung, (Herm. H. u. Gerh. K.), Wald, Sandstr., F 250 31
Hopp, Gottfried, Post-Betriebsassistent a. D., Ohligs, Düsseldorferstr. 26a
Hoppe, Adolf, Fabr.-Arb., Höhsch., Aufderhöherstr. 10
— Albert, Polierer, Finkenstr. 18
— Albert, Wwe., Höhscheid, Bergerstr. 96
— Albrecht, Musiklehrer, Schwertstr. 64
— Alfr., Fabrikant, Vereinstr. 3, F 219 06
— Arnold, Expedient, Ohligs, Löhdorferstr. 85b
— Artur, Fabrikant, T/F. Friedr. H. & Co., Höhscheid, Feldstr. 19
— Artur, Fabrkt., Ohligs, Rheinstr. 10
— Artur, Kaufmann, Ohligs, Rheinstr. 10
— Artur, Portefeuiller, Feldstr. 7a
— Artur, Wirt, Wald, Schlagbaumerstr. 51, F 241 14
— August, Ausmacher, Kirschbaumerstr. 22
— August, Fabr.-Arb., Wald, Westersburg 22
— August, Härter, Höhscheid, Frühlingstr. 27
— August, o. G., Ohligs, Deusbergerstr. 75
— August, o. G., Höhscheid, Hingenberg 40
— August, Neider, Höhscheid, Schützenstr. 27
— August, Stahlw.-Fbr. u. Wirt, Eichenstr. 1, F 238 42
*August Hoppe, Taschenmesserschlägerei, (Hugo u. Aug. H.), Brühlerstr. 67
Hoppe, Aug., Fbrkt., T/F. Aug. Hoppe, Brühlerstr. 67
— August sen., o. G., Eichenstr. 1
***August Hoppe & Söhne, Teilh.: Friedr. Wilh. u. Paul H., Korkzieherfbr., Sol.-Oh., Herzogstr. 12, F 326 61**
Hoppe, Bernh., Packer, Florastr. 93
— Edm., Fabr.-Arb., Ohligs, Heinrich-Heinestr. 122
— Eduard, Fabr.-Arb., Ohligs, Niederstr. 3
— Eduard, Härter, Schützenstr. 40a
— Eduard, o. G., Ohligs, Bech 33
— Elisabeth, Lehrerin, Oststr. 14
— Emil, Fabrkt., T/F. Gebr. H., Eichenstr. 68
— Emil, o. G., Höhscheid, Steinendorf 21
— Emil, Wwe., Kolw.-Hdlg., Kullerstr. 78
— Emil, Wwe., Weinsbergtalstr. 55
— Erich, Stahlwarenfbr., Oh., Rheinstr. 10, F 322 15
— Ernst, Ausmacher, Wachtelstr. 16
— Ernst, Fabrikant, Karlstr. 3
— Ernst, Fabr.-Arb., Cronenbergerstr. 61
— Ernst, Feiler, Ohligs, Auf der Höhe 30
— Ernst, Former, Ohligs, Frühlingstr. 6
— Ernst, Gabelfbr., Hö., Landwehrstr. 52, F 333 31
— Ernst, Härter, Kirbergerstr. 21
— Ernst, Härter, Schlicken 17
— Ernst, Lagerist, Höhscheid, Lindenstr. 42
— Ernst, Landwirt, Ohligs, Bech 33, F 331 23
— Ernst, Landwirt, Höhscheid, Hossenhauserstr. 80
— Ernst, o. G., Schützenstr. 76
— Ernst, Neider u. Kolw.-Hdlg., Hö., Bergerstr. 34
— Ernst, Neider, Wald, Donaustr. 23
— Ernst, Scherenschl., Höhscheid, Untenhöhscheid 8a
— Ernst, Schleifer, Höhscheid, Feldstr. 12
— Ernst, Stahlw.-Fbr., Höhsch., Katternbergerstr. 207, F 232 64
— Ernst, Straßenbahner, Herderstr. 31
— Ernst, Wwe., Brühlerstr. 67a
— Ernst, Wwe., I. Felderstr. 66
— Ernst, Wwe., Schützenstr. 9a
— Ernst Richard, Rektor a. D., Hochstr. 51
— Erwin, Ausmacher, Ohligs, Marktstr. 24
— Eugen, Bankbeamter, Ohligs, Rheinstr. 10
— Eugen, Fabr.-Arb., Brühlerstr. 18
— Eugen, Fabr.-Arb., Klingenstr. 166
— Eugen, Monteur, Wald, Schlagbaumerstr. 21
— Eugen, o. G., Gräfrath, Tannenstr. 5
*Eugen Hoppe, Aevos Stahlw.-Fabr., Wupperstr. 62, F 258 49
Hoppe, Ewald, Stahlw.-Fbr., Höhscheid, Landwehrstr. 43, F 325 04
— Ewald, Fräser, Ohligs, Hammerstr. 12
— Ewald, Gravieranst., Jägerstr. 43a, F 211 72
— Ewald, Neider, Höhscheid, Irlerhof 3
— Ewald, Schleifer, Karl-Schurz-Weg 10
— Ferdinand, Neider, Höhscheid, Schützenstr. 27
— Ferd., Wwe., Heilkundige, Hö., Gesundheitsstr. 2, F 337 13
— Franz, Fabr.-Führer, Wald, Schlagbaumerstr. 52
— Friedr., Fabrkt., T/F. Aug. H. Söhne, Ohligs, Deusbergerstr. 75
— Friedrich August, Fabrikant, J/F. Gebr. Hoppe, Eichenstr. 127
— Friedr. Karl, Instrumentenfbr., Höhscheid, Landwehrstr. 29, F 324 60
*Friedrich Hoppe, G. m. b. H., Stahlwarenfabr., Hö., Katternbergerstr. 233, F 230 00
Hoppe, Friedr., Landw., Höhsch., Mittel-Pilghausen 13
— Friedr., Messerkontrolleur, Höhsch., Feldstr. 12
— Friedr., Schleifer, Höhscheid, Unten Höhscheid 8a
— Friedr., Fabrikant, T/F. Friedrich H. & Co., Höhscheid, Bauermannskulle 3
— Friedr., Wwe., Höhscheid, Katternbergerstr. 233a
— Friedr., Wwe., Höhscheid, Landwehrstr. 27
*Friedr. Hoppe & Co., Korkzieherfabr., (Artur, Friedr. u. Paul H.), Höhscheid, Bauermannskulle 3, F 218 08
*Fritz Hoppe, Zimmergesch., (Fritz H.), Ohligs, Bahnstraße 62, F 338 79
Hoppe, Fritz, Kutscher, Cäcilienstr. 6
— Fritz, Nagler, Grünbaumstr. 66
— Fritz, Neider, Grünewalderstr. 96
— Fritz, Schleifer, Kotterstr. 5
*GEBR. HOPPE, Stahlwaren-Fabrik Grünewalderstr. 41, F 227 84
*Gottfried Hoppe Söhne, Exportwaren, Brühlerstraße 17/19, F 256 05
Hoppe, Gustav, Schleifer, Höhsch., Aufderhöherstr. 128
— Heinr., Kolw.-Hdlg., Zweigstr. 14, F 237 21
— Heinrich, Wwe., Höhscheid, Bahnstr. 42
— Herbert, Handl.-Geh., Höhscheid, Feldstr. 11
— Herm., Oberpostschaffner, Feldstr. 7a
— Hermann, Neider, Am Kannenhof 47
— Hermann, Schleifer, Dornsiepen 18
— Hugo, Arbeiter, Wald, Schloßstr. 3
— Hugo, Fabrikant, T/F. August H., Brühlerstr. 67
— Hugo, Fabrikant, Höhscheid, Katternbergerstr. 233
— Hugo, Fabr.-Arb., Wald, Beethovenstr. 236a
— Hugo, Kaufm., T/F. Gebr. H., Eichenstr. 49
— Hugo, Kaufmann, Wald, Kurzestr. 1
— Hugo, Stahlw.-Fabr., Meisenburg 1, F 224 40
— Hugo, Invalide, Meisenburg 1
— Hugo jr., Ausmacher, Hö., Oben-Katternberg 13
— Hugo sen., Gabelarb., Hö., Oben-Katternberg 13
— Hugo, Wwe., Wald, Eschbach 8
— Johannes, Prokurist, Schwertstr. 66
— Julius, Fabr.-Arb., Ohligs, Wieseldick 10
— Julius, Wwe., Ohligs, Merscheiderstr. 34
— J., Wwe., Kolw.-Hdlrin., Hö., Mittel-Pilghausen 13
— Karl, Angestellter, Unnersberg 33
— Karl, Arbeiter, Wald, Stübbenerstr. 29
— Karl, Ausmacher, Gartenstr. 19
— Karl, Ausmacher, Weinsbergtalstr. 51
— Karl, Buchhalter, Wald, Kirchplatz 2
— Karl, Darhalter, Ohligs, Höhscheiderstr. 66
— Karl, Elektr., Müngstenerstr. 15
— Karl, Fbrkt., T/F. Hartkopf & Co., Kölnerstr. 116
— Karl, Fbrkt., T/F. Bergfeld & Hoppe, Höhscheid, Neuenkamperstr. 27, F 209 55
— Karl, Fabr.-Arb., Emilienstr. 6
— Karl, Fabr.-Arb., Wald, Kleinestr. 25
— Karl, Gabelarb., Höhscheid, Erserstr. 14
— Karl, Handl.-Geh., Höhscheid, Neuenkamperstr. 27
— Karl, Hausierer, Höhscheid, Rölscheiderstr. 4a
— Karl, Kraftfahrer, Nordstr. 32
— Karl, Kaufm., Höhscheid, Katternbergerstr. 249
— Karl, Lebensm.-Hdlg., Eichenstr. 68
— Karl, o. G., Kanalstr. 73
— Karl, Postassistent, Höhscheid, Parkstr. 5
— Karl, Neider, Brüderstr. 38
— Karl, Neider, Höhscheid, Neustr. 45
— Karl, Schleifer, Wald, Dönhoffstr. 25
— Karl, Schleifer, Gräfrath, Donaustr. 80
— Karl, Schleifer, Höhscheid, Friedrichstal 16
— Karl, Schläger, Grünbaumstr. 66
Hoppe, Karl, Stadtsekretär, Schützenstr. 89
— Karl jr., Musiker, Eichenstr. 65
— Karl sen., Schleifer, Höhscheid, Friedrichstal 16
— Karl, Wwe., Wirt, Ohligs, Heinrich-Heinestr. 136
— Karl, Wwe., Wald, Kirchplatz 2
— Karl, Wwe., Kolw.-Hdlg., Ohligs, Barlerstr. 30
— Karl, Wwe., Vereinsstr. 3
— Karl, Wwe., Ohligs, Weyer 41
— Kuno, Fabrikant, Höhscheid, Landwehrstr. 43
— Kuno, Tel.-Sekret., Falkenstr. 2
— Kurt, Fabrikant, Höhscheid, Wittelsbacherstr. 135
— Kurt, Direktor, Augustastr. 16, F 223 95
— Kurt, Besteckf., Oh., Heinrich-Heinestr. 136, F 322 37
— Lebrecht, Neider, Ohligs, Hammerstr. 14
— Max, Fabrikant, Höhscheid, Katternbergerstr. 209
— Max, Fabr.-Arb., Karl-Schurz-Weg 7
— Max, Fabr.-Arb., Unnersberg 27
— Max, Kolw.-Hdlg., Ohligs, Kleinestr. 15
— Max, Präger, Gräfrath, Haanerstr. 15
— Max, Schleifer, Höhscheid, Börsenstr. 94
— Max, Stahlw.-Kontrolleur, Schützenstr. 76
— Max, Vertreter, Ritterstr. 35
— Otto, Bürodir., Liebknechtplatz 14, F 259 36
— Oskar, Drechslerei, Wald, Parallelstr. 25
— Otto, Chauffeur, Nordstr. 32
— Otto, Fachschuloberlehr., Hö., Widdert 1a, F 220 93
— Otto, Fabrikant, Ohligs, Merscheiderstr. 34
— Otto, Händler, Kanalstr. 17
— Otto, Nagler, Höhscheid, Neuenhoferstr. 23
— Otto, o. G., Wald, Straucherstr. 16
— Otto, Neider, Höhscheid, Oben-Katternberg 15
— Otto, Neider, Gräfrath, Schweizerstr. 12
— Otto, Schleifer, Höhscheid, Neuenhoferstr. 23
— Otto, Schleifer, Gräfrath, Wernerstr. 76
— Otto, Stadtsekretär, Karl-Marx-Allee 30
— Otto jr., Landwirt, Höhscheid, Hossenhauserstr. 80
— Otto sen., Landwirt, Höhscheid, Hossenhauserstr. 80
— Paul, Maler- u. Anstreichergeschäft, Wald, Luisenstraße 15, F 237 04
— Paul, Friseur, Kölnerstr. 92, F 216 73
— Paul, Fabrikant, T/F. Friedrich H. & Co., Höhscheid, Bauermannskulle 3
— Paul, Fabrkt., T/F. Aug. H. Söhne, Oh., Herzogstraße 12
— Paul, Fabr.-Arb., Wald, Altenhoferstr. 96a
— Paul, Fabr.-Arb., Schützenstr. 33
— Paul, Handl.-Geh., Gräfrath, Yorkstr. 17a
— Paul, Kaufmann, Wald, Schlagbaumerstr. 21
— Paul, Lederw.-Fbr., Kirchstr. 55a, F 241 40
— Paul, Packer, Lingmannstr. 22
— Paul, Neider, Brühlerstr. 75
— Paul, Neider, Ohligs, Deusbergerstr. 79
— Paul, Schleifer, Höhscheid, Breitestr. 18
— Paul, Werkmstr., Gräfrath, Solingerstr. 41
— Paul, Wwe., Fbkt., J/F. Robert H., Höhscheid, Neuenkamperstr. 24
— Reinhard, Arbeiter, Ohligs, Brunnenstr. 29
— Reinh., Expedient, Lingmannstr. 20
— Richard, Fabrikant, Brühlerstr. 19
— Richard, Fabr.-Arb., Karlstr. 9
— Richard, Fabr.-Leiter, Höhsch., Bauermannskulle 2
— Richard, Händler, Grundstr. 18
— Richard, Neider, Höhscheid, Katternbergerstr. 139b
— Richard, Schleifer, Höhscheid, Feldstr. 13
— Richard, Schleifer, Höhscheid, Haalsiepen 8
— Richard, Schleifer, Ohligs, Scharrenbergerstr. 20
— Richard, Schlosser, Karlstr. 9
— Richard, Werkmstr., Höhscheid, Irlerhof 1
— Richard, Wwe., Höhscheid, Feldstr. 13
*Robert Hoppe, Wwe., (Paul H.), Stahlwarenfabr., Höhscheid, Neuenkamperstr. 24, F 253 04
Hoppe, Robert, Wwe., Grenzstr. 28
— Rudolf, Drechsler, Wald, Parallelstr. 25
— Rudolf, Nagler, Ohligs, Scharrenbergerstr. 20
— Rudolf, Schleifer, Höhscheid, Aufderhöherstr. 128
— Severin, Wwe., Florastr. 84
— Stephan, Wirt, Roonstr. 1
*Hoppe & Cie., Rasierm.-Fbr., Baumstr. 36/38, F 201 11
Hoppe, Walter, Wwe., Bockerterstr. 54
— Walter, Ausmacher, Karl-Marx-Allee 30
— Walter, Instrumentenm.-Geh., Wald, Hauptstr. 234
— Walter, Instrumentenm., Oh., Scharrenbergerstr. 12a
— Walter, Nagler, Grünbaumstr. 66
— Walter, Neider u. Gastw., Hö., Katternbergerstr. 209
— Walter, Schleifer, Höhscheid, Feldstr. 19
— Walter, Wwe., Höhscheid, Fritz-Reuterstr. 26
— Wilh., Expedient, Schützenstr. 157
— Wilh., Fbt., T/F. Aug. H. Söhne, Oh., Herzogstr. 12

Universitäts- und Landesbibliothek Düsseldorf
Stadtarchiv Solingen

Hoppe, Wilh., Fabrkts.-Führer, Eichenstr. 18
— Wilh., o. G., Höhscheid, Ausderhöhe 35
— Wilh., Reider, Höhscheid, Landwehrstr. 27
— Wilh., Reider, Ohligs, Wörthstr. 7
*Wm. Hoppe, Exportgeschäft, (Ernst Arnold u. Ed. Rich. Unshelm), Gerichtsstr. 3, F 253 35
Hoppe, Willi, Invalide, Höhscheid, Kotten 28
— Willy, Schreiner, Kasinostr. 86
Hoppen, Anton, o. G., Höhscheid, Bockert 27
— Ernst, Metzgerei, Ohligs, Marktstr. 25½, F 321 87
— Fritz, Lehrer, Kronenstr. 8
— Heinr., Kutscher, Georg-Herwegh-Allee 24
— Herm., Invalide, Ohligs, Marktstr. 22
— Jakob, Wwe., Kronenstr. 8
— Karl, Metzgerges., Ohligs, Marktstr. 22
— Max, Lehrer, Kronenstr. 8
— Paul, Damaszierer, Höhscheid, Neustr. 29
— Philipp, Fabr.-Schreiner, Höhscheid, Neustr. 29
Hoppmann, Aloys, Ausm., Wa., Schlagbaumerstr. 15b
— Heinr., Polsterer, Wald, Schlagbaumerstr. 15

**Hellmut Hoppmann,** Hauptstraße 288 F 219 02
**Höhere Privatschule**
Postscheckkonto Köln 36984

Hoppmann, Josef, Reisender, Klingenstr. 178
— Paul, Metzger, Wald, Wittkullerstr. 20b
*Rich. Hoppmann, Britanniawaren-Fabrik, Oststr. 19, F 216 55
Horath, Artur, Handl.-Geh., Schlickerweg 4
— Hans, Packer, Schulstr. 19
— Kurt, Ingenieur, Südwall 39, F 227 52
— Robert, Rektor, Schulstr. 19
Horchler, Chr., Milchhdlr., Ohligs, Poschheide 11
— Eugen, Schleifer, Ohligs, Karlstr. 9
— Heinr., Ausmacher, Wald, Itterbergerstr. 21
— Heinr., Fuhrmann, Wald, Stübbenerstr. 53
— Heinr., Invalide, Wald, Opferselderstr. 5
— H., Wwe., Flaschenbierverl., Moltkestr. 13, F 246 08
— Hermann, Arbeiter, Gräfrath, Dahl 1
— Otto, Schleifer, Ohligs, Walderstr. 40
Horkenbach, Ernst, Fabr.-Arb., Ohligs, Herzogstr. 38
— Ernst, Fabr.-Schlosser, Wald, Beethovenstr. 104
— Ernst, Handl.-Geh., Ohligs, Herzogstr. 38
— Ernst, Straßenbahner, Ohligs, Hildenerstr. 63
— Ewald, Fabr.-Arb., Ohligs, Oberwalderstr. 13
— Hugo, o. G., Wald, Kleinenbergerstr. 23
— Paul, Feiler, Ohligs, Ziegelstr. 4
— Paul, Kolw.-Hdlg., Ohligs, Herzogstr. 38
— Rudolf, Fabr.-Arb., Wald, Eigenerfeld 1
— Walter, Reider, Ohligs, Alsenstr. 7
— Wilh., Fabr.-Arb., Ohligs, Fürkerstr. 41
Horlitz, Adolf, Eisenb.-Beamter, Baumstr. 32
— Franz, Weichenwärter, Kanalstr. 62a
— Peter, Schaffner, Kanalstr. 60a
— Wilhelm, Schneidermstr., Grünewalderstr. 104
Hormel, Heinrich, Wwe., Untenweg 16
Horn, Artur, Reisender, Weststr. 23
— E., Schuhmachermstr. u. Hdlg., Grä., Freiheitstr. 38
— Erich, Straßenb.-Führer, Heinestr. 5
— Friedrich, Härter, Kölnerstr. 136
— Friedr., Maurer, Gräfrath, Zeppelinstr. 146
— Friedr., Schreinerei, Odentalerweg 19, F 238 68
— Friedr., Schuhmacher, Gräfrath, Freiheitstr. 38a
— Friedr., Wwe., Gräfrath, Zeppelinstr. 146
— Georg, Fabr.-Arb., Lindenweg 13
— Hans, Chauffeur, Schützenstr. 72
— Hans, Fabr.-Arb., Höhscheid, Hintenmeiswinkel 9
— Heinrich, Härter, Unnersberg 91
— Heinrich, Invalide, Ohligs, Lindenstr. 23a
— Heinrich, Wwe., Helenenstr. 16
— J., Dipl.-Ing., Studienrat, Am Hippergrund 13
— Karl, Dreher, Unnersberg 91
— Ludwig, Nagler, Odenthal 8
— Paul, Buchdr.-Bes., Ohligs, Bachstr. 2
— Paul, Fabrikarbeiter, Ohligs, Blücherstr. 21
— Paul, Fabr.-Arb., Bockerterstr. 86
— Paul, Friseur, Höhscheid, Widdert 62
— Paul, Pol.-Oberwachtmstr., Kanalstr. 60a
— Paul, Wwe., Bockerterstr. 86
— Peter, Maurer, Wachtelstr. 27
— Robert, Bankbeamter, Ohligs, Bahnstr. 12
— Rud., Anstreicher, Wald, Schloßstr. 13
— Walter, Nagler, Brückenstr. 13
— Walter, Studienrat, Ohligs, Baverterstr. 4, F 327 70
— Wilh., Architekt, Wald, Palmenstr. 5, F 232 33
— Wilh., Steuersekr., Ohligs, Richard-Wagnerstr. 32
— Wilh., Wwe., Gräfrath, Marktstr. 6

**Paraffineum Heilbad Hornbruch,** Kölnerstr. 134, F 241 84
Hornbruch, Aug., Reid., Höhscheid, Neuenhoferstr. 101a
— August jr., Reider, Höhscheid, Neuenhoferstr. 101a
— Emil, Fabr.-Arb., Emilienstr. 19
— Ernst, Fabr.-Arb., Schützenstr. 211
— Ernst, Stadtassist., Rosenstr. 18
— Gustav, Schleifer, Höhscheid, Köcherstr. 25
— Gustav, Stationsvorst., Gräfrath, Freiheitstr. 1
— Hulda, Flickfrau, Höhscheid, Josefstr. 25
— Richard, Reider, Höhscheid, Neuenhoferstr. 101a
— Walter, Werkmstr., Gräfrath, Dahlerstr. 14
Hornke, Paul, Fabr.-Führer, Ohligs, Mittelstr. 30
— Walter, Ausmacher, Ohligs, Heide 6
Horsch, Alfred, Arbeiter, Wald, Werderstr. 39
— Emil, Ausmacher, Beckmannstr. 45
— Ernst, Kellner, Fritz-Reuterstr. 15
— Ernst, Wwe., Wald, Weidenstr. 9
— Eugen, Schleifer, Wald, Dönhoffstr. 30
— Gustav, Wwe., Dellestr. 63
— Gustav, Wwe., Wald, Dönhoffstr. 30
— Gustav jr., Schlosser, Dellestr. 63
— Hugo, Ausmacher, Weyersbergerstr. 50
— Paul, Monteur, Berndtstr. 7, F 228 05
— Richard, Chauffeur, Klingenstr. 105
— Max, Fabrikant, T/F. Horsch & Kasten, Kullerstraße 80, F 216 45
Horschke, Otto, Werkmstr., Gräfrath, Zeppelinstr. 39
Horst, Christian, Scherenschleifer, Oh., Löhdorferstr. 7a
— Christian, Schleifer, Höhscheid, Wittelsbacherstr. 49a
— Christian jr., Schleifer, Höhsch., Wittelsbacherstr. 49a
— Emil, Wwe., Wald, Beethovenstr. 37a
— Erich, Scherenfabrkt., Höhscheid, Wittelsbacherstr. 15
— Ernst, Kohlen- u. Kartoffelhdlg., Ohligs, Freiheitstraße 13, F 322 61
— Friedr., Schlosser, Ohligs, Junkerstr. 3
— Fritz, Kaufmann, Düsseldorferstr. 91
— Fritz, Wwe., galv. Anst., Wupperstr. 73, F 251 81
— Hermann, Packer, Wald, Stübbenerstr. 44a
— Karl, Invalide, Ohligs, Poschheide 3
— Karl, Reisender, Schützenstr. 145
— Ludwig, Küster, Gräfrath, Gerberstr. 3
— Ludwig, Schlosser, Cronenbergerstr. 19
— Maria, Ehefr., Hebamme, Karl-Marx-Allee 15
— Oskar, Dreher, Ernst-Moritz-Arndt-Weg 2
— Paul, Hausdiener, Clauberstr. 81
— Paul, Kutscher, Wald, Bergstr. 10
— Peter, Abzieher, Karl-Marx-Allee 15
— Philipp, Wwe., Cronenbergerstr. 19
— Richard, Wwe., Kolw.-Hdlg., Ohligs, Olgastr. 29
— Richard, Schleifer, Klingenstr. 26
— Richard jr., Schleifer, Klingenstr. 26
— Robert, Fabr.-Arb., Wald, Baustr. 37
— Walter, Schleifer, Ohligs, Badstr. 1
— Werner, Angestellter, Gräfrath, Gerberstr. 3
— Wilhelm, Packer, Ohligs, Deusberg 1
— Wilhelm, Schläger, Friedrich-Engels-Weg 3
— Wilhelm, Schleifer, Ohligs, Wieseldick 13
— Wilhelm, Werkmstr., Wald, Dingshauserstr. 40
— Wilh. jr., Schleifer, Ohligs, Deusberg 1
— Wilh. jr., Vernickler, Wald, Dingshauserstr. 40
auf der Horst, Artur, Lackierer Höhsch., Steinendorf 22a
ter Horst, August, Packer, Wald, Lucasstr. 3
*Paul ter Horst, Perlmutterw.-Fabr., Wald, Behringstraße 37, Wohn.: Dammstr. 20, F 236 22
Horstbrink, Wilh., Reisender, Wupperstr. 50
Horstermann, Artur, Ausmacher, Ohligs, Schillerstr. 10
— Ernst, Ausmacher, Ohligs, Schillerstr. 10
— Friedrich, Ausmacher, Ohligs, Schillerstr. 10
Horstmann, Fritz, Trainer, Wald, Hauptstr. 210a
— Heinrich, Wwe., I. Felderstr. 60
Horwinski, Else, Lehrerin, Wald, Scheidterstr. 16
Horvomski, Franz, Arbeiter, Höhsch., Hauckhausen 9a
Horz, Herm., Fabr.-Arb., Wa., Mittel-Gönratherstr. 70
— Hermann, o. G., Gräfrath, Walderstr. 54
— Phil., Stukkateur, Höhscheid, Schützenstr. 5
Horzella, Josef, Bauhilfsarb., Gräfrath, II. Stockdum 4
Hosbach, Adam, Schuhmachermstr., Mangenbergerstr. 27
Hosel, Hans, Fabr.-Arb., Weyersbergerstr. 1
— Heinr., Steuerassist., Florastr. 114
Hoß, Adolf, Schleifer, Ohligs, Itterstr. 32
— Anton, Wwe., Ohligs, Haanerstr. 30
— August, Schleifer, Höhscheid, Friedrichstal 7
— August, Wwe., Ohligs, Weserstr. 7
— August, Wwe., Höhscheid, Friedrichstal 7
— Bernhard, Schleifer, Höhscheid, Widdert 6
— Eduard, Pol.-Hauptwachtmstr., Falkenstr. 8
— Eduard, Wwe., Ohligs, Kronenstr. 39
Hoß, Ernst, Invalide, Ohligs, Suppenheide 12½
— Eugen, Ausmacher, Ohligs, Itterstr. 32
— Gustav, Ausmacher, Gasstr. 3a
— Jakob, Ausmacher, Ohligs, Bavert 5
— Karl, Fabr.-Arb., Ohligs, Haanerstr. 30
— Karl Robert, Wwe., Oststr. 29/31
— Karl, Schleifer, Cronenbergerstr. 46
— Karl, Schleifer, Wald, Beethovenstr. 158
— Karl, Wwe., Kasinostr. 42
— Karl, Wwe., Höhscheid, Neustr. 30
— Otto, Wwe., Kolw.-Hdlg., Höhsch., Friedrichstal 22
— Paul, Schleifer, Höhscheid, Friedrichstal 33
— Reinhold, Invalide, Wald, Poststr. 40
— Richard, Schläger, Friedrich-Engels-Weg 7
— Richard, Schleifer, Höhscheid, Friedrichstal 20
— Robert, Schleifer, Höhscheid, Friedrichstal 5
— Robert, Schleifer, Höhscheid, Neustr. 61
— Walter, Schleifer, Ohligs, Kronenstr. 39
Hosse, Artur, Wirt, Wald, Fichtestr. 10, F 235 90
— August, Friseur, Wald, Eschbachstr. 18
— Emil, Hauptlehrer, Höhscheid, Ausderhöherstr. 17
— Emil, Reider, Höhscheid, Hoffnungstr. 29
— Emil jr., Reider, Höhscheid, Hoffnungstr. 29
— Erich, Lehrer, Ohligs, Königgrätzerstr. 22
— Ernst, Arbeiter, Gräfrath, II. Stockdum 21
— Ernst, Feiler, Gräfrath, Ketzberg 19
— Ernst, Friedhofverw., Oh., Kölnerstr. 103a, F 336 05
— Ernst, Schleifer, Cronenbergerstr. 135
— Ernst, Wwe., Bockerterstr. 65b
— Franz, Schleifer, Wald, Richard-Wagnerstr. 96
— Friedr., Schleifer, Wald, Frankenplatz 9
— Friedrich, Schleifer, Stollenstr. 2
— Fritz, Heizer, Südwall 12
— Gustav, Gerüstbauer, Ohligs, Wiesenstr. 21
— Hans, Schlosser, Wald, Frankenstr. 48
— Heinr., Gärtnerei u. Blumengesch., Oh., Weyer 50, F 339 16
— Hermann, Fabr.-Arb., Südwall 15
— Karl, Nagler, Wald, Schlagbaumerstr. 61
— Karl, Wwe., Höhscheid, Hintenmeiswinkel 7
— Karl, Wwe., Klingenstr. 146
— Karl, Wwe., Wald, Lehn 36
— Ludwig, Wwe., Wald, Oben-Scheidt 26
— Maria, Kolw.-Gesch., Bergstr. 38
— Richard, Kommis, Wald, Frankenstr. 48
— Robert, Schläger, Herderstr. 24
— Walter, Instrumentenmacher, Blumenstr. 25
— Walter, Lagerist, Grünewalderstr. 17
— Wilhelm, Install., Wald, Hauptstr. 101, F 215 39
— Wilhelm, Schleifer, Cronenbergerstr. 139
Hoster, Ernst, Lehrer, IV. Felderstr. 7
Hostermann, Peter, Wwe., Wald, Dellerstr. 1
Hosters, Claus, Schuhmacherm., Wa., Oben-Itterstr. 20
— Johann, Arbeiter, Wald, Demmeltrath 12
— Peter, Fabr.-Arb., Ohligs, Weyerstr. 4
— Peter, Wwe., Ohligs, Prinzenstr. 29
— Wilh., Schleifer, Ohligs, Schnitterstr. 1
Hotopp, Willi, Friseur, Düsseldorferstr. 51
Hottejan, Karl, Wwe., T/F. H. Herder, Klingenstr. 39, F 251 57
— Max, Fabrikant, T/F. H. Herder, Klingenstr. 39
Hotel Central, Ohligs, Bahnstr., F 330 41

**Hotel Deutsches Haus**
Bes. L. Tuschhoff, Kölnerstr. 107 F 255 20

**Hotel-Restaurant Evertz**
**Inhaber Winfried Evertz**
Mühlenplatz, Cronenbergerstraße 10
F 249 31 u. 209 98

**Hotel-Restaurant Gewerkschaftshaus**
Kölnerstr. 45 Garage F 209 38

Hotel Monopol, Bergstr. 4, F 201—08
— zur Post, Kölnerstr. 57, F 209 00
— zur Post, Ohligs, Düsseldorferstr. 8, F 323 85

**Hotel-Restaurant „Römer"**
**Besitzer Wilh. Miebach**
Hauptstraße 30 F 242 00

Hottgenroth, Karl, Fuhrkn., Oh., Gabelsbergerstr. 3
— Ernst, Polierer, Gräfrath, Talstr. 16
— Ernst, Wegearb., Gräfrath, Grünewalderstr. 6
— Otto, Reisender, Ohligs, Baverterstr. 61
— Wilh., Fabr.-Arb., Ohligs, Gabelsbergerstr. 3
Houben, Hans, Anstreicher, Wald, Scheidterstr. 27a

Universitäts- und Landesbibliothek Düsseldorf
Stadtarchiv Solingen

Houben, Karl, Handl.-Geh., Wald, Scheiderstr. 27a
— Karl, Schlosser, Moltkestr. 9
Houlet, Peter, Wwe., Cronenbergerstr. 46
von der Hoven, Luise, Ord.-Schwester, Wupperstr. 192
Hovermann, Theod., Ing., Gräfrath, Bahnstr. 1
Hubbert, Karl, Masch.-Dreher, Wald, Locherstr. 80
Huber, August, Bäcker, Rheinstr. 43
— August, Wwe., Höhscheid, Gabelstr. 20
— Franz, Arbeiter, Ohligs, Teichstr. 23
— Josef, Ehefrau, Wald, Kotzert 7
— Karl, Klempner, Höhscheid, Breitestr. 16
— Max, Monteur, Maltheserstr. 29
— Paul, Bauarbeiter, Eichenstr. 31
— Paul, Schlosser, Cronenbergerstr. 129
— Walter, Buchhalter, Friedrich-Engels-Weg 2
— Wilh., Klempner, Höhsch., Gabelstr. 20, F 206 90
Hubert, Albert, Portier, Wald, Locherstr. 12a
Hubo, Ernst, Abzieher, Am Kannenhof 19
— Eugen, Schleifer, Lerchenstr. 22
— Karl, Schleifer, Brühlerstr. 126
— Michel, Fabr.-Arb., Lerchenstr. 22
— Otto, Abzieher, Meigenerstr. 21
— Paul, Schleifer, Herderstr. 33
Huck, Emil, Fabr.-Arb., Ohligs, Teichstr. 21
Huckenbeck, Herm., Oberpostassistent, Körnerstr. 36
— Paul, Installateur, Ohligs, Kasinostr. 45a
— Walter, Nagler, Wald, Sonnenschein 8
Huckessteine, Herm., Fabr.-Arb., Blumenstr. 15
Hucklenbroich, Adolf, Wwe., Wald, Rosenstr. 13
— Heinr., Wwe., Flaschenbierhdlg., Oh., Pfeilstr. 17, F 325 67
— Wilh., Hausierer, Ohligs, Tunnelstr. 33
Hucklenbruch, Ernst, Fräser, Gräfrath, Am Graben 11
— Ernst, o. G., Wupperstr. 97
— Hermann, Schlosser, Gräfrath, Am Graben 11
— Karl, Feiler, Erbenhäuschen 88
— Karl, Härter, Wald, Luisenstr. 5a
— Karl, Schleifer, Wald, Rosenkamperstr. 32
— Peter, Vertreter, Wald, Rosenkamperstr. 32
— W., Hefteseilerei, Wald, Scheiderbachstr. 1, F 215 16
Hübing, Adolf, Fabr.-Arb., Gräfrath, Solingerstr. 65
Hübsch, Josef, Kaufm., T/F. Müllers Tapetenhaus, Hauptstr. 43/45, F 252 59
Hück, Karl, Gießer, Wald, Wiesenstr. 2
— Karl, Kernmacher, Wald, Krausenerstr. 1
— Wilh., Bauarbeiter, Wald, Bergstr. 29
Hückeler, Emil, Hausdiener, Wald, Sternstr. 19
— Erich, Fabr.-Arb., Grünewalderstr. 77
— Ernst, Wwe., Wald, Becherstr. 4
— Karl, Invalide, Wald, Krügerstr. 12
— Paul, Fabr.-Arb., Wald, Igelsforst 4
— Rich., Fabr.-Schlosser, Wald, Becherstr. 4
— Wilh., Fabrikant, Wald, Gräfratherstr. 29
— Wilh., Schleifer, Wald, Donaustr. 29
Hüffken, Artur, Feilenhauer, Schützenstr. 79
— F. W., Stahlw.-Fbr., Schützenstr. 79/81, F 219 08
Hueg, Theod., o. G., Kasinostr. 85
Hügel, Friedrich, Schuhmacher, Bockerterstr. 75
— Paul, Schleifer, Busch 6
Hühn, Emil, Metallw.-Fabr., Wald, Westersburg 21, F 237 57
Hülbach, Paul, Friseur, Wald, Beethovenstr. 252
— Robert, Meister, Höhscheid, Katternbergerstr. 97
— Robert, Wwe., Höhscheid, Kotterheidberg 12
Hülder, Herm., Hausmstr., Schützenstr. 44
— Herm., Wwe., Gräfrath, Jägerstr. 24
— Max, Kaufmann, Wald, Hauptstr. 69
— Paul, Fabr.-Schlosser, Gräfrath, Adlerstr. 10
Hüllbach, Maxim., Schleifer, Höhsch., Sandstr. 101
Hüllen, Bertram, Wwe., Wald, Schlagbaumerstr. 75a
— Jos., Fuhrmann, Flurstr. 8
Hüllinghorst, Ernst, Hilfsarb., Ohligs, Sandstr. 14
— Heinrich, Ehefrau, Fritz-Reuterstr. 49
Hüllstrunk, Artur, Präger, Gräfrath, Kullerstr. 93
— Artur, Ehefrau, Wald, Dönhofstr. 21
— Erich, Heftef., Gräfrath, Kullerstr. 93
— Friedr., Schleifer, Clauberg 4
— Karl, Schleifer, Wupperstr. 175
— Karl, Schleifer, Wupperstr. 215
— Kurt, Schleifer, Höhscheid, Neustr. 49
— Wilhelm, Packer, Gräfrath, Kullerstr. 93
— Wilh., Packer, Schillerstr. 82
— Wilh., Schleifer, Höhscheid, Kotterheidberg 15
Hülsberg, Fritz, Werkmstr., Gasstr. 8
— Willy, Ingenieur, Bergstr. 28
Hülse, Max, Garten-Insp., Gottfried-Kinkel-Weg 4
Hülsen, Friedr., Weber, Ohligs, Buchenstr. 31
zum Hülsen, Leo, Fabrikant, Ohligs, Mühlenstr. 17
Hülsenbeck, Karl, Kernmacher, Wald, Nordstr. 2
— Karl, Werkmstr., Wald, Sternstr. 23
Hülsmann, Anton, Vernickler, Dornsiepen 38
— Joh., Reisender, Ohligs, Feldstr. 18
— Otto, Weber, Gräfrath, Haanerstr. 4
— Wilh., Schleifer, Ohligs, Oberwalderstr. 21
Hülstrunk, Ernst, Hausmstr., Blumenstr. 49
— Franz, Weber, Gräfrath, Hochstr. 35
— Geschw., Gräfrath, Marktplatz 11
— Karl, Scherenschneider, Gräfrath, Schulstr. 63
— Kuno, Fabr.-Arb., Gräfrath, Gerberstr. 17
— Wilh., Fabr.-Schmied, Gräfrath Gerberstr. 17
Hümmecke, Jos., o. G., Ohligs, Etnrachtstr. 8
Hünebeck, Ernst, Bautechn., Gräfrath, Rheinstr. 19
Hüning, Wilh., Wwe., Wupperstr. 200
Hünting, Heinrich, Oberpostschaffn., Ohligs, Alleestr. 5
Hüppelshäuser, Karl, Arb., Wald, Bahnstr. 5a
— Karl, o. G., Ohligs, Sternstr. 16
— Peter, Kaufmann, Ohligs, Rathausstr. 11
Hürten, Werner, Glasschleifer, Hauptstr. 96a
Hürter, Joh., Arbeiter, Wiesenstr. 4

*Anton Hürtgen
Großhandlung in Kurzwaren. Papier und Schreibwaren Beleuchtungsartikel
Sedanstr. 26-26a (a. Schlagbaum)
(neuerdings Freiligrathstr. genannt)
F 230 84
HÜRSO

Hürtgen, Franz, Fabr.-Arb., Busch 30
— Franz, Kaufm., T/F. Gebr. H., Südwall 34
*Gebr. Hürtgen, Porzellanhdlg., (Karl u. Franz H.), Südwall 34, F 213 77
*Josef Hürtgen jr., Schreibw.-Großhdlg., Kurzestr. 9, F 220 70
Hürtgen, Josef, Wwe., Bismarckstr. 9
— Karl, Kaufm., T/F. Gebr. H., Südwall 34
— Leo, Kaufmann, Bismarckstr. 9
— Math., Kaufmann, Kronenstr. 38
Hüsch, August, Fabr.-Arb., Ohligs, Haanerstr. 39b
— Heinr., Lok.-Führer, Ohligs, Düsseldorferstr. 43
— Wilh., Fabr.-Arb., Gräfrath, Bergstr. 11
Hüschelrath, Alb., o. G., Ohligs, Dunkelnbergerstr. 43
— Artur, Fabr.-Arb., Ohligs, Kölnerstr. 60
— August, Fabr.-Arb., Ohligs, Eichenstr. 62
— Edm., Schlosser, Ohligs, Kiefernstr. 14
— Emil, Schleifer, Ohligs, Grünstr. 40
— Hugo, Chauffeur, Ohligs, Auf der Höhe 27
— Hugo, Schleifer, Ohligs, Schnitterstr. 7
— Hugo, Zeitungsbote, Ohligs, Haanerstr. 14
— Hugo, Wwe., Ohligs, Badstr. 34
— Julius, Wwe., Ohligs, Dunkelnbergerstr. 67
— Karl, Ehefrau, Schneiderei, Wald, Poststr. 6
— Karl, Kaufmann, Wald, Poststr. 6
— Kuno, Schleifer, Ohligs, Prinzenstr. 32
— Max, Schleifer, Ohligs, Friedenstr. 50
— Paul, Reider, Ohligs, Schwanenstr. 59
— Peter, Fabr.-Arb., Ohligs, Dunkelnbergerstr. 43
— Wilh., Pließter, Ohligs, Kleiststr. 13
— Wilh., Stadtsekr., Höhscheid, Aufderhöherstr. 5
— Wilh., Wwe., Ohligs, Uhlandstr. 33
— Willi, Nagler, Höhscheid, Brücke 4
Hüschler, Eugen, Schalenschn., Wald, Beethovenstr. 122
— Hr., Wwe., Hefteschneiderei, Wald, Beethovenstr. 122, F 217 78
— Karl, o. G., Ohligs, Kesselstr. 39
— Walter, Betriebsleiter, Wald, Beethovenstr. 122
— Wilhelm, Schleifer, Ohligs, Kesselstr. 39
— Wilhelm, Wwe., Kolw.-Hdlg., Ohligs, Walderstr. 20
Hüser, Adele, Lehrerin a. D., Breitestr. 2
— Franz, Klempner, Ohligs, Bismarckstr. 61
— Herm., techn. Leiter, Schabergerstr. 77
— Hugo, Anstreicher, Friedrichstr. 18
— Richard, Wwe., Rathausstr. 18, F 202 61
— Wilh., Kaufmann, Ohligs, Benratherstr. 19

*Hüser & Clauberg G.m.b.H.
Stahlwarenfabrik
Rathausstraße 18 F 202 61/202 62 Inserat 4

Hüsgen, August, Ackerer, Stöcken 28
— August, o. G., Frühlingstr. 11
— Edmund, Reider, Grünstr. 26
— Edmund, Reider, Höhscheid, Neustr. 30
— Ernst, Schleifer, Ohligs, Grünewalderstr. 43
— Eugen, Bauarbtr., Kotterstr. 33
— Friedr., Ackerer, Stöcken 28
— Friedr., Arbeiter, Stöcken 8
— Friedr., Reider, Ohligs, Grünewalderstr. 43
Hüsgen, Fritz, Fabr.-Arb., Ohligs, Grünwalderstr. 43
— Gustav, Fabr.-Führer, Wald, Industriestr. 1
— Gustav, Wwe., Wald, Behringstr. 34
— Hugo, Reider u. Kolw.-Hdlr., Hö., Mühlenstr. 1
— Julius, Wwe., Höhscheid, Lindenstr. 46
— Karl, Ehefrau, Kotterstr. 33
— Karl, Friseur, Höhscheid, Frühlingstr. 10
— Max, Schleifer, Meigen 60
— Max, Schlosser, Wald, Behringstr. 33
— Otto, Reider, Höhscheid, Neuenhaus 21
— Robert, Werkmstr., Höhscheid, Köcherstr. 25
— Walter, Wwe., Wald, Frankenstr. 13
— Wilh., Fabr.-Arb., Ohligs, Dunkelnbergerstr. 17
— Wilh., Reider, Höhscheid, Mittelhöhscheid 6
Hüsges, Johann, Anstr., Ohligs, Kleine Kamperstr. 1
— Rudolf, Chauffeur, Ohligs, Kleine Kamperstr. 1
— Wilh., Anstreicher, Ohligs, Kleine Kamperstr. 1
Hüsken, Emil, Fabr.-Arb., Ohligs, Dahlerfeldstr. 11
— Ernst, Packer, Ohligs, Hauptstr. 68
— Karl, Arbeiter, Wald, Oben-Itterstr. 38
— Karl, Fabr.-Arb., Ohligs, Marienstr. 9
— Karl, Schläger, Ohligs, Am Stadtgarten 25
— Max, Chauffeur, Ohligs, Poststr. 33
— Max, Fabr.-Geh., Ohligs, Dahlerfeldstr. 11
— Otto, Ausmacher, Wald, Sachsenstr. 9
— Paul, Fabr.-Arb., Ohligs, Haanerstr. 100
Hüsmert, Hugo, Fabrikant, T/F. H. & Co., Wald, Hauptstr. 21, F 203 59
— Louis, Wwe., Wald, Hauptstr. 238, F 203 70
*Hüsmert & Co., Taschenbügel-Fabr., (Hugo H. u. Hugo Lauterjung), Wald, Hauptstr. 238a, F 201 71
Hütsch, Alfons, Techn., Brühlerstr. 152
— Wilhelm, Stadtbaumeister, Am Wolfsfeld 6
Hüttebräucker, Gustav, Ehefrau, Wupperstr. 80
Hüttemann, Ernst, Kolporteur, Emilienstr. 14
— Friedr., o. G., Kreuzstr. 14
— Friedr., Schlosser, Kreuzstr. 14
— Gottlieb, Schleifer, Gräfrath, Hauptstr. 16
— Paul, Reider, Kreuzstr. 14
— Wilh., Fabrikarbeiter, Gräfrath, Hauptstr. 16
— Wilhelm, Schriftsetzer, Höhscheid, Widdert 4
Hütten, Artur, Weinhdlr., Wa., Eschbachstr. 7, F 210 51
— Max, Angestellter, Gräfrath, Schulstr. 12
— Max, Handl.-Geh., Gräfrath, Ringelstr. 12
— Otto, Wwe., Gräfrath, Schulstr. 12
von der Hütten, Drechsler, Gräfrath, Haanerstr. 4
— Robert, o. G., Gräfrath, Haanerstr. 4
Hüttenbruch, Ernst, Schleifer, Südwall 61
— Eugen, Bändemachergeh., Katternbergerstr. 118
Hüttenbügel, Adolf, Wwe., Lindenbaumstr. 68
— August, Reider, Höhscheid, Oben-Pilghausen 26
— Franz, o. G., Höhscheid, Oben-Pilghausen 62
— Franz, Reider, Höhscheid, Oben-Pilghausen 26
— Franz, Reider, Höhscheid, Oben-Pilghausen 30
— Friedrich, Reider, Höhscheid, Oben-Pilghausen 26
— Hermann, Schleifer, Höhscheid, Oben-Pilghausen 62
— R., Kasseninsp., Weyerstr. 38
Hütter, Alfred, Schleifer, Höhscheid, Friedrichshöhe 3
— Alfred, Schleifer, Höhscheid, Neuenhoferstr. 101a
— Ernst, Schleifer, Bockerterstr. 88
— Friedr., Fabr.-Arb., Ohligs, Auf der Bech 1
— Friedr., Schleifer, Höhscheid, Widdert 55
— Herm., Schleifer, Schützenstr. 66b
— Josef, Reider, Ohligs, Badstr. 36
— Karl, Schleifer, Höhscheid, Friedrichshöhe 3
— Karl, Schleifer, Höhscheid, Obenrüden 21
— Karl, Schleifer, Schwertstr. 31
— Nik., Postassist. i. R., Ohligs, Badstr. 36
— Robert, Schleifer, Höhscheid, Friedrichsaue 41
Hüttinger, Alfons, Arbeiter, Gräfrath, Stöckerberg 8
Hüy, Wilh., Kernmacher, Wald, Gräfratherstr. 35
Hüweler, Wilh., Ehefrau, Lerchenstr. 17
Hufenbecher, Robert, Baugesch., Am Kannenhof 32, F 247 96
— Wilhelm, Fabrikarbeiter, Wald, Hauptstr. 106
Huffert, Gustav, Rektor, Wald, Germanenstr. 32
Hufnagel, Adam, Arbeiter, Ohligs, Laibachstr. 12
— August, Arbeiter, Ohligs, Laibachstr. 12
— Josef, Arbeiter, Ohligs, Kölnerstr. 6a
— Josef, Fabrikarbeiter, Ohligs, Naubeshauserstr. 18
Hufschmidt, Artur, Reider, Ohligs, Poststr. 17
— August, Bügelarbeiter, Wald, Baustr. 11
— August, Invalide, Ohligs, Taubenstr. 5
— August, Postbeamter, Bergstr. 32
— August, Wwe., Wald, Beethovenstr. 127
— Emil, Oberpostschaffner, Maltheserstr. 25
— Ernst, Buchhalter, Wald, Sommerstr. 7
— Ernst, Wwe., Wald, Krautstr. 3

Universitäts- und Landesbibliothek Düsseldorf
Stadtarchiv Solingen

Hufschmidt, Eugen, Reider, Ohligs, Poststr. 17
— Julius, Huthändler, Ohligs, Poststr. 17
— Jul., Studienrat, Goebenstr. 6, F 215 45
— Julius, Wwe., Schützenstr. 50
— Karl, Schleifer, Ohligs, Taubenstr. 5
— Karl, Schleifer, Ohligs, Taubenstr. 5
— Kuno, Packer, Birkerstr. 37
— Max, Invalide, Höhscheid, Kotterhammer 1
— Otto, Händler, Brückenstr. 14
— Paul, Vernickler, Birkerstr. 37
— Rich., Monteur, Höhscheid, Obenhöhscheid 8
— Walter, Fabr.-Arb., Wald, Eschbachstr. 7
— Walter, Fabr.-Arb., Ohligs, Löhdorferstr. 39b
— Wilh., Fabr.-Arb., Wald, Wittkullerstr. 58
Huffstadt, Heinrich, Lehrer, Ritterstr. 50
Hugemann, F., Buch- u. Steuer-Sachverst., Ohligs, Hasselstr. 36
Hugenbruch, Friedrich, o. G., Wald, Stübbenerstr. 30
— Fritz, Schuhw.-Gesch., Nordstr. 5, F 217 19
— Karl, Kassenassistent, Wald, Alleestr. 9
— Karl, Schlosser, Gräfrath, Piepersberg 2
— Rob., Wwe., Schuhw. u. Holzschuhlager, Ufergarten 15/17, F 214 36
— Werner, Kaufmann, Ufergartenstr. 17
— Wilh., Reisender, Cronenbergerstr. 64
— Wilh., Wirt, Wald, Alleestr. 9, F 221 72
Hugenschmidt, Emil, Wwe., Wald, Schlagbaumerstr. 146
— Günther, Fabr.-Arb., Wald, Beethovenstr. 107
— Josef, Schleifer, Wald, Schlagbaumerstr. 146
Hugo, O., Metallwarenfbr., Wald, Wilhelmstr. 52
— Walter, Chauffeur, Wald, Wittkullerstr. 5
Huhn, Bruno, Handl.-Geh., Gräfrath, Schulstr. 37
— Josef, Fabr.-Arb., Grünbaumstr. 72
Huke, Heinrich, Anstreicher, Johannisstr. 11
— Robert, Erdarbeiter, Johannisstr. 11
Human, Fritz, Arbeiter, Ohligs, Olgastr. 16
— Fritz, Schlosser, Ohligs, Altenhoferstr. 111
Humbeck, Friedrich jr., Hütteningenieur, Burgstr. 102
*Fr. Humbeck, Stahlfabrikate, Kölnerstr. 35, Wohn.: Burgstr. 102, F 230 63 u. 252 47
Humberg, Heinr., Schuhmacher, Florastr. 72
Humboldt, Willi, Zimmerm., Grundstr. 18
Humbroich, Eduard, Schläger, Wald, Scheiderbachstr. 3
— Ernst, Fabrkt., T/F. Kronenberg & H., Ohligs Mühlenstr. 47
— Eugen, Fabr.-Arb., Ohligs, Elsässerstr. 2
Humburg, Hubert, Former, Bockerterstr. 94
Humme, Karl, Nagler, Fritz-Reuterstr. 49
— Karl, Wwe., Lerchenstr. 12
— Walter, Kolonialw., Schillerstr. 70 F 200 54
— Walter, Nagler, Kasinostr. 44
Hummel, Andreas, o. G., Katternbergerstr. 42
— Eugen, Dreher, Ohligs, Buchenstr. 43
— Friedrich, Invalide, Wald, Fürkeltrath 3
— Friedrich, o. G., Wald, Fürkeltrath 4
— Fritz, Schlosser, Wald, Fürkeltrath 3
— Karl, Dreher, Gräfrath, Schulstr. 48
— Karl, Kaufmann, Gräfrath, Solingerstr. 18
— Karl, Wwe., Wald, Krautstr. 3
— Paul, Fabr.-Arb., Wald, Gräfratherstr. 33
Hummeltenberg, Adolf, Wwe., I. Felderstr. 77
— Aug., Kontrolleur, Bülowstr. 30
— Erich, Kaufmann, Schützenstr. 225
*Erich Hummeltenberg & Co., K.-G., Elektrotechn. Geschäft, Schützenstr. 225, F 226 73
Hummeltenberg, Otto, Elektr.-Inst., Schützenstr. 225
Hummerich, Herm., Schlosser, Henckelsstr. 40
Humpert, Franz, Verwalter, Wald, Wiesenstr. 21
Hundeborn, Christian, Wwe., Weinsbergtalstr. 27
— Wilh., Polier, Weinsbergtalstr. 27
Hundenborn, A., Wwe., Schuhhdlg., Wa., Hauptstr. 269
— Friedr., Schleifer, Weinsbergtalstr. 65
— Max, Pferdemetzgerei, Wald, Hauptstr. 83, F 215 03
— Paul, Damaszierer, Wald, Stübbenerstr. 23
— Paul, Schleifer, Grünstr. 11
— Wilh., Schleifer, Florastr. 84
Hundertmark, Heinr., Bankbeamter, Bülowstr. 27
Hundhausen, F., Pol.-Hauptwachtm., Oh., Schillerstr. 13
— Karl, Fabrikt.-Führer, Karl-Schurz-Weg 3
Hundt, Karl, Gießer, Weyersbergerstr. 18
Hunecke, Fritz, Schuhmachermstr., Wald, Hauptstr. 232
— Joh., Schuhmacher, Blumenstr. 118
Hunold, August, o. G., Wald, Baustr. 9
— Ernst, Schleifer, Höhscheid, Friedrichstal 40
— Ernst jr., Schleifer, Höhscheid, Friedrichstal 40
— Friedr., Schleifermstr., Ohligs, Friedenstr. 114
— Johann, Former, Roonstr. 1
— Karl, Schleifer, Ohligs, Schnittert 10
Hunold, Otto, Schleifer, Ohligs, Ankerstr. 30
Hunschede, Ernst, Handl.-Geh., Körnerstr. 54
Hunscheid, Aug, Reider, Burgerlandstr. 136
— Ernst, Arbeiter, Höhscheid, Frühlingstr. 27
— Fritz, Arbeiter, Höhscheid, Frühlingstr. 27
— Karl, Erlmacher, Höhscheid, Bogenstr. 18
— Karl, Schlosser, Ohligs, Uferstr. 23
— Otto, Reider, Burgerlandstr. 157
— Rich. jr., Erlmacher, Höhscheid, Bogenstr. 18
— Rich., Erl- u. Federnfbr., Hö., Bogenstr. 18, F 209 86
— Walter, Bankangest., Höhscheid, Bogenstr. 18
Hunz, Wilh., o. G., Brühlerstr. 136
Hupe, Henriette, Schuldienerin, Clauberstr. 35
— Otto, Ausmacher, Eichenstr. 101
— Otto, Kolw.-Hdlg., Gräfrath, Focherstr. 80
— Walter, o. G., Moltkestr. 23
— Wilh., Ausmacher, Wald, Frankenstr. 43
Hupfeld, Friedr., Glaser, Ohligs, Gellertstr. 14
Hupperts, Karl, Wwe., Wirtsch., Burgerlandstr. 103, F 232 78
Huppertz, Ewald, Wwe., Wald, Neustr. 1
— Heinrich, Wirt, Wald, Hauptstr. 196
— Jakob, Ausmacher, Ohligs, Fürkerstr. 39
— Walter, Kaufmann, Brühlerstr. 82
Hurschmann, Wilh., Invalide, Wald, Stübbenerstr. 36
Hurtmann, Karl, Reisender, Cäcilienstr. 15
Huschens, Aug. H., Buchhalter, Ohligs, Feldstr. 19
— Ernst, Schleifer, Ohligs, Benratherstr. 39
— Leonh., Reider, Ohligs, Dunkelnbergerstr. 19a
— Peter, städt. Arbeiter, Ohligs, Wiesenstr. 19
— Willy, Reider, Ohligs, Dunkelnbergerstr. 19a
Hussels, Alfred, Fabr.-Arb., Hö., Unten-Pilghausen 6
— Art., Fbkt., T/F. F. A. Kirschbaum & Co., Klingenstraße 174
— Ernst, Fabr.-Arb., Höhsch., Unten-Pilghausen 6
— Ernst, Monteur, Odenthal 10
— Ernst, städt. Arbeiter, Ohligs, Falkenstr. 10a
— Fritz, Gemüsehdlr., Höhscheid, Grundstr. 13
— Gustav, Kaufmann, Schillerstr. 29
— Gustav, Wwe., Schützenstr. 224
— Hugo, Eisenbahnarbeiter, Oh., Maubeshauserstr. 37
— Hugo, Viehhdlg., Cronenbergerstr. 84, F 203 77
— Karl, Rind- u. Schweinemetzgerei, Schützenstr. 221, F 241 10
— Karl, Wwe., Ohligs, Rathausstr. 35
— Paul, Metzgerei, Katternbergerstr. 69, F 209 47
— Walter, Arbeiter, Ohligs, Moltkestr. 27
— Wilhelm, Reider, Odenthal 10
Hußfeld, Heinrich, Wwe., Wald, Kleinestr. 20a
Huster, Alfred, Reider, Gräfrath, Schulstr. 52
— Friedrich, Wwe., Gräfrath, Dahlerstr. 18
Huth, Albert, Wirt, Oh., Löhdorferstr. 91, F 324 18
— Franz, Reichsbank-Kassierer, Liebknechtplatz 15
— Friedr., Gärtner, Maltheserstr. 55
— Karl, Gärtner, Vereinstr. 24, F 235 88
— Lebrecht, Ausmacher, Ohligs, Buchenstr. 9
Huths, Otto, Arbeiter, Papiermühlerbach 3
Hutmacher, Albert, Wwe., Ohligs, Freiheitstr. 5
— F., Frau, Hebamme, Wald, Poststr. 22, F 242 31
— Franz, Ausmacher, Wald, Altenhoferstr. 45
— Franz, Wwe., Ohligs, Bech 37a
— Franz, Wwe., Wald, Hauptstr. 55
— Friedrich, Werkmeister, Wald, Poststr. 22
— Josef, Arbeiter, Ohligs, Republikstr. 12
— Karl, Schleifer, Ohligs, Bismarckstr. 27
Huttanus, Paul, o. G., Wald, Hauptstr. 185
Hutwelker, Heinrich, Wagenführer, Roonstr. 5
Hutz, August, Reider, Höhscheid, Messerstr. 4
— August, Schleifer, Karlstr. 5
— Ernst, Schleifer, Höhscheid, Bauermannskulle 12
— Ernst, Wwe., Clauberg 33a
— Friedrich, Wwe., Höhscheid, Bauermannskulle 12
— Karl, Nagler, Höhscheid, Fritz-Reuterstr. 10
— Karl, Schleifer, Hauptstr. 172
— Karl, Schleifer, Höhscheid, Oben-Pilghausen 57
— Paul, Schleifer, Höhscheid, Bauermannskulle 12
— Reinhard, Reider, Höhscheid, Neuenhoferstr. 121
— Walter, Reider, Höhscheid, Kottermühlenstr. 11
— Wilhelm, Reider, Höhscheid, Fritz-Reuterstr. 10
— Wilhelm, Schleifer, Hasselstr. 14
— Wilhelm, Schleifer, Ohligs, Höhscheiderstr. 1
— Willy, Schläger, Höhscheid, Neuenhoferstr. 121
Huy, Bernhard, Erdarbeiter, Potzhauserstr. 10
*F. Hybbeneth, Kommissionsgesch., Kasernenstr. 29, F 208 53
Hybinger, Karl, Feiler, Wald, Behringstr. 39
Hylander, Otto, Schlosser, Ohligs, Hauptstr. 12

# I

Ibach, Hermann, Tischlerges., Wa., Freiligrathstr. 19
Iber, Willy, Chauffeur, Höhscheid, Neustr. 22
Ickler, Otto, Kassenbote, Schützenstr. 174
— Otto, Stadtsekretär, Augustastr. 69
— Paul, Schlosser, Schützenstr. 174
— Paul, Vertreter, Hö., Oben-Pilghausen 56, F 229 09
Idel, Ernst, Fabr.-Arb., Ohligs, Kottendorferstr. 34
— Eugen, Ausmacher, Ohligs, Spichernstr. 16
— Eugen, Schleifer, Ohligs, Hildenerstr. 48
— Franz, Schlosser, Königsmühle 9
— Friedrich, Hilfsarbeiter, Dorperstr. 71
— Friedrich, Wwe., Fritz-Reuterstr. 19
— Hermann, Reisender, Bülowstr. 26
— Karl, Reider, Höhscheid, Pfeilstr. 20
— Karl, Schuhmacher, Ohligs, Ellerstr. 42
— Karl, Werkmeister, Ohligs, Hasselstr. 36
— Kuno, Ausmacher, Ohligs, Wiesenstr. 21
— Paul, Bäcker, Ohligs, Laibacherstr. 7
— Paul, Schläger, Brühlerstr. 125
— Paul, Schleifer, Ohligs, Benratherstr. 47
— Paul, Werkmeister, Fritz-Reuterstr. 19
— Robert, Packer, Ohligs, Walderstr. 29
— Walter, Schleifer, Ohligs, Kottendorferstr. 37c
— Wilhelm, Dreher, Ohligs, Barlerstr. 18
— Wilhelm, Werkmeister, Ohligs, Walderstr. 27
Idelberger, Helene, Klavierlehrerin, Sonnenstr. 16
*Heinrich Idelberger, Feinkosthaus, Kölnerstr. 99/101, F 224 96
*Heinrich Idelberger, Molkerei, Gräfrath, Solingerstr. 11/13, F 208 24
Idelberger, Karl, Wwe., Sonnenstr. 16
— Kurt, Kaufmann, J/F. Wilhelm I., Kölnerstr. 80
*Wilhelm Idelberger, Bergische Molkerei (Kurt Idelberger), Kölnerstr. 80, F 249 65
Idelberger, Wilh. jun., Sahnevertr., Hohegasse 3, F 249 66
Ihlefeld, Alfred, Uhrmacher, Hasselstr. 88
— Wilhelm, Wwe., o. G., Ohligs, Kesselstr. 35
Ihmig, Anna, Lehrerin, Schabergerstr. 7
Illbeck, Ernst, Fabrikarbeiter, Wald, Neuen Eisaß 1
— Ewald, Fabrikarbeiter, Ohligs, Weyer 95
— Hugo, Former, Wald, Wiesenstr. 14a
— Paul, Fabrikarbeiter, Wald, Westerburg 20
— Wilhelm, Schleifer, Wald, Mittel-Gönratherstr. 68
Illies, Otto, Arbeiter, Ohligs, Kirchstr. 5
Ilzhöfer, Aug., Zigarrenmacher, Hö., Landwehrstr. 74
Imbusch, Christ., Maschinenmeister a. D., Ohligs, Hildenerstr. 41
— Franz, Bäcker, Gräfrath, Freiheitstr. 39
— Fritz, Wwe., Bäckerei, Gräfrath, Freiheitstr. 39, F 259 91
— Grete, Lehrerin, Ohligs, Hildenerstr. 41
— Karl, Bäcker, Gräfrath, Wasserstr. 1
— Paul, Laborant, Gräfrath, Hochstr. 51
— Wilh., Ehefrau, Ohligs, Tunnelstr. 31
Imfeld, Peter, Wwe., Wald, Beethovenstr. 276a
— Wilh., Arbeiter, Wald, Mangenbergerstr. 154
Imhäuser, Hugo, Posthelfer, Katternbergerstr. 96
— Hugo, Wwe., Katternbergerstr. 96
— Karl, Fabrikarbeiter, Höhscheid, Neustr. 33
— Karl, Fabr.-Arb., Ohligs, Oben-Mankhaus 23
— Karl jr., Schleifer, Höhscheid, Bergerstr. 84a
Imhoff, Emil, Bankdirekt., Ohligs, Wilhelmstr. 27, F 339 51
Inderbüten, Heinr., Gew.-Sekr., Am Kannenhof 1
*Indianal Compagnie Balcke & Sperling, Rasierklingenfabrik (Adolf Balcke), Oh., Neustr. 9, F 321 71
Industrie- u. Handelskammer zu Solingen, Kölnerstr. 8, F 262 61
Industrie-Verein (e. V.), Gräfrath, Focherstr. 12, F 229 38
Ingber, Ottomar, M.-Schlosser, Grä., Adlerstr. 4
— Paul, Ingenieur, Gräfrath, Adlerstr. 4
Ingelbach, Wilh., Schuhmacherei, Grä., Solingerstr. 25
Ingelberg, Josef, Schlosser, Grünstr. 11
Ingenschäy, Heinr., Eisenb.-Obersekr., Oh., Dammstr. 5
Ingenweyen, Heinr., Instrumentenm., An der Katzbach 38
— Wilh., Geschäftsführ., Wald, Beethovenstr. 117

**Ingenweyen & Co., G.m.b.H.**
Tafel- und Metzgerstähle, Gesenkschmiede
Beethovenstr. 117, F 20408

Inger, Johann, Fabrikarbeiter, Hauptstr. 82
— Ludwig, Anstreicherges., Wa., Mangenbergerstr. 98

Universitäts- und Landesbibliothek Düsseldorf
Stadtarchiv Solingen

Inger, Peter, Schlosser, Ohligs, Grenzstr. 17
— Wilhelm, Kassenbote, Karl-Marx-Allee 17
Ingerfurth, Peter, Inv., Kirschbaumerstr. 5
Ingmann, Leo, o. G., Ohligs, Kottendorferstr. 40
Ingold, Emil, Textilw., Paulstr. 29, F 249 42
Innungsausschuß, Ohligs, Suppenheiderstr. 2, F 336 26
Internationale Galalith-Gesellschaft Hoff & Co.
Harburg-Wilhelmsburg 1, Vertr. Ernst Präusche
Agentur Solingen, Grünewalderstr. 46. F 22355
Irpen, Hubert, Former, Sonnenstr. 1
Irgang, Hermann, Förster, Gräfrath, Zeppelinstr. 213
Irle, Herm., Telegr.-Aff., Kirbergerstr. 10
— Rudi, Angestellter, Kirbergerstr. 10
Irlenborn, Caspar, Anstreicher, Müngstenerstr. 19
Irlinghäuser, Wilh., Ausmacher, I. Eiland 18
Irmer, Adolf, Fabrikarbeiter, Höhscheid, Bergerstr. 48
— Helmut, Schreiner, Wald, Hauptstr. 166b
— Karl, Schmelzer, Höhscheid, Bergerstr. 58
Irsen, Heinr., Fabrikarb., Hö., Katternbergerstr. 202a
— Josef, Fabrikarbeiter, Ohligs, Tensbergerstr. 65
— Paul, Fabrikarbeiter, Ohligs, Poschheide 16
— Peter, Fabrikarbeiter, Ohligs, Poschheide 16
— Richard, Reider, Gräfrath, Zeppelinstr. 87
— Wilhelm, Wwe., Höhscheid, Katternbergerstr. 202a
Isaac, Karl, Kfm., T/F. Gebr. Alsberg, Schwertstr. 33, F 226 68
— Rath., Kfm., T/F. Gebr. Alsberg, Hauptstr. 117
Ischebeck, Alfred, Angest., Körnerstr. 16
Ischerland, Friedr., o. G., Höhscheid, Nußbaum 1
— Friedrich, Schleifer, Höhscheid, Bahnstr. 25
— Fritz, Buchdrucker, Höhscheid, Hossenhauserstr. 24
— Fritz, Fabrikarbeiter, Ohligs, Moltkestr. 28
Isemann, Gottl., Drechslerges., Hauptstr. 298
Isenberg, Ernst, Kaufmann, I. Hästen 28
Isenburg, Fritz, Fbkts.-Füh., Wa., Schlagbaumerstr. 51
— Wilhelm, Wwe., Wald, Schlagbaumerstr. 51
Isenhardt, Rudolf, Ausm., Hö., Katternbergerstr. 101
Isensee, Heinr., Platzarb., Höhscheid, Evertsaue 10
Iserath, Fritz, Schreiner, Herderstr. 16
— Peter, Schreiner, Herderstr. 16
Iserhardt, Artur, Schleifer, Weyersbergerstr. 14
— Ernst, Ausmacher, Gräfrath, Oben-Flachsberg 8
— Ernst, Straßenbahner, Hauptstr. 279
— Hermann, Handl.-Geh., Wald, Feld 9a
— Hugo, Schalenschneider, Oh., Brabanderstr. 11
Iserloh, August, Fabrikarb., Höhscheid, Lindenhof 72
— Erich, Kaufmann, Burgerlandstr. 17
— Eugen, Dreher, Höhscheid, Köcherstr. 26
— Friedrich, Fabrikarbeiter, Höhscheid, Höherheide 2
— Gust., Fabrikant, J/F. R. & H. Clauberg, Körnerstr. 26, F 224 55
— Karl, Lagerist, Höhscheid, Lindenstr. 32
— Otto, Reisender, Grünewalderstr. 65
— Rud., Referendar, Körnerstr. 26
— Wilhelm, Wwe., Ritterstr. 26
Iserlohe, Friedrich, Wwe., Klingenstr. 135
— Heinrich, Ausmacher, Ohligs, Hofstr. 23
— Hub., Wwe., Ohligs, Königgrätzerstr. 24
Isermann, August, Kernmacher, Oh., Neustr. 10
— Philipp, Lokomotivführ., Ohligs, Schloßstr. 10
Ising, Karl, Schlosser, Casinostr. 92a
Israel, R., Frau, Oh., Düsseldorferstr. 90, F 335 86
Itrich, Ernst, Fabrikarbeiter, Wald, Rolsberg 1
Itsch, Johann, Hilfsarbeiter, Ohligs, Hasselstr. 43
Ittelberger, Ernst, Packer, Friedrichstr. 10
Ittelberger, Geschw., o. G., Cronenbergerstr. 44
von Itter, Heinrich, Bäcker, Hö., Oben-Pilghausen 27
— Karl, Reisender, Burgstr. 77
— Paul, Landwirt, Unnersberg 13, F 212 72
— Paul, Landwirt, Unnersberg 13
Ive, Dominik, Masch.-Schmied, Karl-Marx-Allee 30
— Paul, Vertreter, Weinsbergtalstr. 29
Iwohn, Franz, Former, Ohligs, Ziegelstr. 14
— Fritz, Arbeiter, Ohligs, Karlstr. 6

## J

Jabowitz, Franz, Fabrikarbeiter, Oh., Hildenerstr. 71
Jachmig, Heinrich, Wwe., Brühlerstr. 152
Jacob, Albert, Schlosser, Gräfrath, Oben zum Holz 21
— August, Schleifer, Schrodtberg 20
— Bernhard, Schlosser, Wald, Baustr. 18
— Friedrich, Aetzer, Claubergerstr. 9
— Harry, Postillon, Brühlerstr. 9
— Hermann, Reisender, Höhscheid, Erferstr. 45
— Hermann, Wwe., Friedrichstr. 51
— Max, Optiker, Kirchstr. 47, F 258 02
— Paul, Schleifer, Höhscheid, Widdert 79
Jacob, Peter, o. G., Kannenhof 5
— Robert, Schläger, Weyersbergerstr. 48
— Rudolf, Schleifer, Schrodtberg 20
Jacobi, Heinrich, Fabrikarbeiter, Ohligs, Pfeilstr. 3
— Johann, Dachdecker, Ohligs, Laibacherstr. 28
— Josef, Fabrikarbeiter, Ohligs, Bogenstr. 8
— Karl, Kolonialw.-Hdlg., Oh., Heinrich-Heinestr. 2
— Konrad, Maurer, Georg-Herwegh-Allee 20
— Ludwig, Bauarbeiter, Unnersberg 86
— Otto, Ausmacher, Ohligs, Tunnelstr. 27
— Willi, Fabrikarbeiter, Ohligs, Bogenstr. 8
Jacobs, Albert, Expedient, Gräfrath, Neustr. 19
— Albert, Recker, Florastr. 61a
— Anna, Wwe., Ohligs, Garzenhaus 13
— Artur, Härter, Gräfrath, Kullerstr. 101
— August, Ehefrau, Kreuzstr. 6
— August, Fabrikarbeiter, Ohligs, Körnerstr. 17
— August, Wwe., Wald, Hauptstr. 146
*C. Emil Jacobs, Scherenfabrik (Werner J.), Oh., Sedanstr. 29
*C. Rud. Jacobs, Besteckfabrik (Eugen u. Paul J.), Gräfrath, Freiheitstr. 27, F 242 48
Jacobs, Erich, Kassenfekr., Gräfrath, Rauenhaus 8
— Ernst, Buchhdlg., Ohligs, Marktstr. 39, F 331 25
— Ernst, Fabrikarbeiter, Wald, Helenenstr. 6
— Ernst, Dreher u. Lebensmittelhdlg., Kohlfurt 34, F 257 91
— Ernst, Dreher u. Kolw.-Hdlg., Kohlfurt 34
— Ernst, Lackierer, Gräfrath, Haanerstr. 1
— Ernst, Wwe., Ohligs, Alsenstr. 8
— Ernst, Wwe., Hauptstr. 227
— Eugen, Fabrikant, T/F. C. Rud. J., Gräfrath, Freiheitstr. 27
— Eugen, Schleifer, Wald, Itterbergerstr. 12
— Fr., Tabakw.-Großhdlg., Hauptstr. 141/43, F 259 83
— Franz, Wirt, Grä., Zeppelinstr. 348, F 242 89
— Friedrich, Fabrikarbeiter, Grä., Solingerstr. 132
— Friedrich, J/F. Jacobs & Co., Grä., Freiheitstr. 48b
— Fritz, Dachdeckermstr., Schützenstr. 192, F 241 58
— Fritz, Graveur, Ritterstr. 41b
— Fritz jr., Dachdecker, Schützenstr. 192
— Heinrich, Fabrikarbeiter, Wald, Locherstr. 88
— Heinrich, Schlosser, Claubergerstr. 55
— Heinrich, Schuhmacher, Schützenstr. 83
— Heinrich, Vorarbeiter, Gasstr. 74
— Hermann, Buchhandl., Ohligs, Marktstr. 38
— Hermann, Fuhrmann, Gräfrath, Ketzberg 43
— Hermann, Schmied, Brühlerstr. 115
— Hermann, Wwe., Wald, Talstr. 18
— Johann, Bahnarbeiter, Am Wolfsfeld 2a
— Johann, Zugführer, Schützenstr. 165b
— Josef, Eisenbahnobersekretär, Ohligs, Altenufer 1, F 336 95
— Jul., Ackerer, Gräfrath, Bandesmühle 1
— Karl, Damaszierer, Wald, Richard-Wagnerstr. 112
— Karl, Messerschneider, Gräfrath, Rauenhaus 8
— Karl, Oekonom, Wald, Dellerstr. 1
— Karl, Schuhmachermeister, Schützenstr. 190
— Karl, Wwe., Schützenstr. 83
— Otto, Graveur, Schützenstr. 83, F 227 54
— Paul, Fbrkt., T/F. C. Rud. J., Wa., Eipaßstr. 97
— Paul, Schleifer, Ohligs, Hohenfriedbergerstr. 30
— Peter, Fabrikarbeiter, Ohligs, Ringstr. 4
— Richard, Ausmacher, Grünewalderstr. 70a
— Richard, Ausmacher, Ohligs, Hasselstr. 45
— Richard, Schläger, Wald, Dellerstr. 60
— Robert, Metzgermstr., Grä., Freiheitstr. 28, F 233 42
— Walter, Reisender, Schlagbaumerstr. 142b
— Weinand, Pol.-Hauptwachtm. a. D., III. Hästen 10
— Werner, Fabrikant, J/F. C. Emil Jacobs, Ohligs, Sedanstr. 29
— Wilhelm, Aetzer, Wald, Fuhr 1
— Wilhelm, Fabrikarbeiter, Ohligs, Kölnerstr. 27
— Wilhelm, Fabrikarbeiter, Wald, Krausenerstr. 1
— Wilhelm, Schleifer, Ohligs, Alsenstr. 8
— Wilhelm, Wwe., Altestr. 5
— Willi, Landwirt, Gräfrath, Bandesmühle 1
*Jacobs & Co., Stahlwarenfabrik (Fritz J.), Gräfr., Freiheitstr. 27, F 233 57
Jacoby, Johann, Landwirt, Wald, Körnerstr. 11
— Johann, Schleifer, Ohligs, Uferstr. 70
— Karl, Wwe., Wald, Donaustr. 57
— Paul, Schlosser, Ohligs, Uferstr. 70
— Peter, Kfm., Wupperstr. 135, F 227 75
— Wilhelm, Schleifer, Gräfrath, Steines 2
Jacubzig, Rich., Postinsp., Liebknechtplatz 11, F 230 47
Jäckel, Anton, Schneidermeister, Ohligs, Kamperstr. 65
— Luise, Wwe., Gräfrath, Yorkstr. 1
Jäger, Adam, Ehefrau, Wald, Schlagbaumerstr. 50
— Alfred, Fabrkt., Oh., Dahlerfeldstr. 24, F 336 30
— Artur, Fabrikarbeiter, Wald, Richard-Wagnerstr. 55
— August, Dachdeckermeister, Wald, Beethovenstr. 30, F 218 23
— August, Wwe., Gräfrath, Oben-Flachsberg 2a
*Carl Jaeger, Färberei (Carl jun., Carl Sohn, Cuno u. Alfred J.), Ohligs, Tiefendick 19, F 324 37
Jäger, Christ., Fabrikarbeiter, Höhscheid, Oberstr. 32
— Emil, Schleifer, Höhscheid, Oberstr. 32
— Ernst, Fabrikarbeiter, Bergstr. 64
— Ernst, Handl.-Geh., Ohligs, Feldstr. 24
— Ernst, Rektor, Cronenbergerstr. 37
— Ernst, Reider, Clauberg 13
— Ernst, Schleifer, Ohligs, Mangenbergerstr. 39
— Ernst, Wwe., Dorperhof 93
— Eugen, Kontrolleur, Höhscheid, Oberstr. 32
— Franz, Schleifer, Höhscheid, Katternbergerstr. 99
— Friedrich, Beamter, Claubergerstr. 16
— Friedrich, Fabr.-Arb., Höhscheid, Haalsiepen 9
— Friedrich, Kommis, Rheinstr. 20
— Fritz, Gut-Inspektor, Ohligs, Schulstr. 33a
— Hedwig, Kontoristin, Höhscheid, Marktstr. 2
— Hugo, T/F. Jung & Jäger, Wald, Louisenstr. 17
— Johann, Schweißer, Wald, Lehnerstr. 4
— Johannes, Fabrikarbeiter, Höhscheid, Capelle 6
— Karl, Bauarbeiter, Höhscheid, Pfeilstr. 15
— Karl, Konditorgeh., Gräfrath, Bimricherstr. 2
— Karl, Landwirt, Gräfrath, Rathland 1
— Karl, Schleifer, Schlickerweg 8
— Karl, Färbereibesitzer, Ohligs, Hauptstr. 84
— Karl jun., Färbereibes., Oh., Hauptstr. 84, F 326 93
— Karl, Wwe., Burgstr. 83
— Karl, Wwe., Wald, Frühlingstr. 26
— Karl, Wwe., Katternbergerstr. 42
— Caspar, Weinhdlg. u. Wirt, Wald, Hauptstr. 217, F 213 23
— Kuno, Fabrikant, Ohligs, Tiefendick 20
— Oskar, Geschäftsf., Wald, Hauptstr. 241a, F 213 23
— Otto, Fabrikarbeiter, Ohligs, Goethestr. 3
— Otto, Kassierer, Höhscheid, Grenzstr. 19
— Paul, Elektr.-Techn., Wald, Frühlingstr. 26
— Paul, Wwe., Höhscheid, Katternbergerstr. 99
— Wilhelm, Angestellter, Bismarckstr. 77
— Wilhelm, Arbeiter, Ohligs, Weserstr. 1
— Wilhelm, Rechtskonsulent, Ohligs, Kronenstr. 3a
— Wilhelm, Wagenführer, Brückenstr. 21
— Wilhelm, Wagenführer, Grä., Oben-Flachsberg 2a
Jägers, Friedrich, Reider, Kirchstr. 9
— Hans, Reider, Hauptstr. 218
— Kurt, Reider, Hauptstr. 68a
Jähler, Karl, Härter, Ohligs, Laibacherstr. 26
— Richard, Wwe., Ohligs, Goldstr. 19
Jäkisch, Georg, Oberpostmeister, Wald, Poststr. 44
Jänisch, Gertrud, Gewerbelehrerin, Oh., Steinstr. 18½
Jänke, Artur, Fabrikant, Ohligs, Bogenstr. 2
Jänsch, Bernh., Böttcher, Grashof 4
— Ignatz, Klempner, Schrodtberg 32
Jäschke, Oswald, Obersteuersekr., Gasstr. 43
Jagdenfuchs, Jos., Fuhrmann, Ohligs, Weyer 59a
Jagenberg, Otto, Fabrikant, T/F. Jagenberg & Cie., Lindenbaumstr. 9, F 246 40
— Paul, Fabrikant, T/F. Jagenberg & Cie., Papiermühle 9, F 244 15

*JAGENBERG & CIE.
Solinger Papierfabrik
Papiermühle F 244 15
Jagenburg, Auguste, Ehefrau, Schützenstr. 97
— Otto, Chauffeur, Höhscheid, Kirschheiderstr. 16
Jagusch, Walter, Angestellter, Am Wolfsfeld 23
Jahn, Gerhard, Ausfuhr, II. Feld 25, F 246 55

HUGO JAHN
Tabakwaren-Großhandlung
Staatliche Lotterie-Einnahme
Ohligs, Bahnstr. 6 gegenüb. d. Bhf. F 329 95
Jahn, Kurt, Drogerie, Wald, Dültgenstalerstr. 23, F 218 92
— Max, Rest., Wirt, Oh., Wilhelmstr. 6, F 326 86
— Richard, Verm.-Techn., Beckmannstr. 76
— Rudolf, Kaufmann, Ohligs, Mozartstr. 13
— Willi, Handl.-Geh., Ohligs, Bahnstr. 6
Jahnel, Emil, Kaufmann, Grünewalderstr. 40
Jahnke, Erich, Postmeister, Ohligs, Hauptstr. 43
— Ernst, Pol.-Bür.-Assist., Körnerstr. 62
— Theophil, Wwe., Hauptbahnhof

Universitäts- und Landesbibliothek Düsseldorf
Stadtarchiv Solingen

Jahrand, Klara, Techn. Lehrerin, Körnerstr. 62
Jaite, Richard, Autolackmeister, Rheinstr. 21
Jakob, Anna, Wwe., Höhscheid, Kulle 6
— August, Nagler, Wald, Mangenbergerstr. 102
— August, o. G., Wald, Schlagbaumerstr. 15a
— Friedrich, Abzieher, Höhscheid, Kulle 6
— Gustav, Schleifer, Höhscheid, Widdert 81
— Heinrich, Schleifer, Wald, Altenhof 1
— Hugo, Härter, Wald, Lucasstr. 9
— Johann, Arbeiter, Wald, Krausen 19
— Johann, Polierer, Wald, Altenhof 1
— Johann, Rottenmeister, Ohligs, Barlerstr. 29
— Julie, Wwe., Höhsch., Vor-Meiswinkel 2
— Karl, Reider, Höhscheid, Untenfürkelt 9
— Karl, Schleifer, Höhscheid, Widdert 12a
— Robert, Härter, Wald, Schlagbaumerstr. 74
— Walter, Wwe., Casinostr. 30
Jakobi, Gottfried, Arbeiter, Katternbergerstr. 42
— Peter, Arbeiter, Ohligs, Merscheiderstr. 27
— Willy, Schleifer, Ohligs, Friedenstr. 147
Jakobowski, Adolf, Fabrikarbeiter, Wald, Oben-Itter 12
Jakobs, August, Ausmacher, Höhscheid, Wippe 5
— August, Fabrikarbeiter, Ernst-Moritz-Arndt-Weg 3
— Edmund, Fabrikarbeiter, Höhscheid, Sandstr. 170
— Friedrich, Ausmacher, Höhscheid, Steinendorferstr. 31
— Friedrich, Wwe., Höhscheid, Evertzaue 11
— Georg, Schneidermstr., Bismarckstr. 13
— Gustav, Invalide, Ohligs, Hildenerstr. 76
— Hermann, Fabrikarbeiter, Wald, Opferfelderstr. 14
— Hermann, Händler, Fritz-Reuterstr. 43
— Hermann, Straßenbahner, Wald, Heidstr. 12b
— Hugo, Wwe., Wald, Beethovenstr. 55
— Karl, Schleifer, Wald, Wittkullerstr. 18
— Karl, Wwe., Gräfrath, Gerberstr. 6
— Peter, Dachdecker, Flurstr. 12
— Rob., Eisenbahnarbeiter, Claubergerstr. 11
— Rudolf, Wwe., Wald, Eipaßstr. 70
— Schwestern, Kreuzstr. 28
Jakoby, Ernst, Schleifer, Gräfrath, Freiheitstr. 86
— Hugo, o. G., Wald, Buchenstr. 15
— Max, Schlosser, Stöckerberg 10
— Paul, Gas-Arbeiter, Gräfrath, Blumenthal 1
Jakubek, Martin, Schleifer, Nordstr. 32
Jakumeit, Georg, Bauarbeiter, Burgstr. 45
Janetzky, Oskar, Vertreter der Maggi-Ges. m. b. H., Hauptstr. 155
Janker, Engelbert, Maurer, Wald, Locherstr. 79
Jankowky, Siegsm., Hausmeister, Oh., Humboldtstr. 5
Jannes, Abraham, Angest., Karl-Marx-Allee 39
— Arthur, Bauh.-Arbeiter, Gräfrath, Am Wall 8
Jansen, Abraham, Reider, Klingenstr. 28
*Alex Jansen, Stahlwarenfabr., Ohligs, Eintrachtstr. 6, Wohn.: Baustr. 12, F 239 13
Jansen, Alfred, Reider, Ohligs, Wasserstr. 50
— Artur, Schleifer, Gräfrath, Freiheitstr. 40
— August, Fabrkts.-Führer, Bergstr. 36
— August, Galvaniseur, Kanalstr. 35
— August, Reider, Gräfrath, Haanerstr. 35
— August, Schleifer, Ohligs, Becherstr. 33
— August, Schleifer, Höhscheid, Nölscheiderstr. 86
— August, Weber, Ohligs, Haanerstr. 98
— August, Wwe., Ohligs, Sandstr. 5a
— August, Wwe., Höhscheid, Weinsberg 1
— Edmund, Arbeiter, Georg-Herwegh-Allee 32
— Edmund, Kaufmann, Schützenstr. 34
— Edmund, Wwe., Höhscheid, Neustr. 24
— Eduard, Invalide, Klingenstr. 137
— Egon, Reider, Kasernenstr. 42
— Emil, Fabrkt., T/F. Emil J., Wa., Wittkullerstr. 8
— Emil, Kassierer, Moltkestr. 28
— Emil, Reider, Gräfrath, Freiheitstr. 72
*Emil Jansen, Stahlwarenfabrik (Emil, Karl u. Paul J.), Wald, Wittkullerstr. 8, F 259 42
Jansen, Emil, Wirt, Hö., Bauermannskulle 5, F 242 76
— Emil, Wwe., Königsmühle 2
— Erich, Kraftfahrer, Helenenstr. 24a
— Erich, Metallgieß., Gasstr. 38, F 253 85
— Ernst, Fabrkt., T/F. Alb. u. Aug. Pauls, Ohligs, Buchenstr. 11
— Ernst, Fabrikant, Kirbergerstr. 17
— Ernst, Geschäftsführer, Ohligs, Buchenstr. 11
— Ernst, Landwirt, Höhscheid, Höschen 13
— Ernst jr., Kolonialw.-Gesch., Ohligs, Mittelstr. 7, F 326 30
— Ernst sen., o. G., Ohligs, Mittelstr. 7
— Erwin, Anstreicher, Meigenerbrühl 3
— Eugen, Lackierer, Schlickerweg 8
— Ewald, Musiker, Ohligs, Haanerstr. 98
Jansen, Ewald, Schleifer, Ohligs, Bismarckstr. 67
— Ferdinand, Fabrikarbeiter, Wald, Wiesenstr. 11a
— Ferdinand, Schneidermeister, Elisenstr. 22
— Franz, Malermeister, Eichenstr. 97
— Franz, Schleifer, Bismarckstr. 23
— Friedrich, Fabrikarb., Georg-Herwegh-Allee 32
— Friedrich, Kontrolleur, Gräfrath, Bimricherstr. 3
— Friedrich, Schleifer, Ohligs, Wieseldick 34
— Friedrich jr., Schleifer, Ohligs, Wieseldick 34
— Friedrich, Wwe., Wald, Wittkulle 3
— Fritz, Angestellter, Wald, Beethovenstr. 69
— Fritz, Fabrikarbeiter, Ohligs, Schwanenstr. 87
— Fritz, Werkmeister, Kölnerstr. 13
— Gebr., Galva.-Anst., Wald, Dültgenstal 21, F 259 61
— Gerhard, Bäckerei, Wupperstr. 102, F 249 07
— Gerhard, Drechsler, Wald, Wittkullerstr. 91
— Gottfried, Reider, Grünbaumstr. 24
— Gustav, Fabrikarbeiter, Wald, Südstr. 3
— Gustav, o. B., Georg-Herwegh-Allee 32
— Gustav, Schläger, Brühlerstr. 98
— Gustav, Wwe., Wald, Beethovenstr. 69
— Hans, Anstreichermeister, Bülowstr. 30
— H., Ing., Düsseldorferstr. 21, F 245 36
— Heinrich, Arbeiter, Ohligs, Bech 18b
— Heinrich, Schläger, Blumenstr. 55
— Heinrich, Wwe., Kirbergerstr. 8
— Heinz, Ehefrau, Hauptstr. 204
— Hermann, Anstreicherm., Schützenstr. 229a, F 214 35
— Hermann, Fabrikarb., Wald, Mittel-Gönratherstr. 64
*Herm. Jansen, Stahlwarenfabrik (Karl J.), Flurstr. 12, F 259 35
Jansen, Hubert, Schlosser, Wald, Wittkullerstr. 54
— Hugo, Buchhalter, Ohligs, Düsseldorferstr. 27
— Hugo, Fabrikant, Bismarckstr. 127
— Hugo, Reider, Gräfrath, Freiheitstr. 72
— Hugo, Reider, Grünbaumstr. 24
— Hugo, Schleifer, Schützenstr. 97
— Hugo, Schreinermeister, Wald, Zeppelinstr. 86a
— Hugo, Wwe., Ohligs, Eintrachtstr. 6
— Jakob, Schneider, Blumenstr. 55
— Jakob, Zollsekr. i. R., Wald, Westersburg 5
— Johann, Fabrikarbeiter, Schlicken 22
— Johann, Schneidermeister, Paulstr. 37
— Josef, Reider, Wald, Hauptstr. 6
— Julius, Arbeiter, Ohligs, Bismarckstr. 90
— Karl, Arbeiter, Wald, Wiesenstr. 11a
— Karl, Dreher, Maltheserstr. 47
— Karl, Fabrikant, J/F. Herm. J., Flurstr. 12
— Karl, Fabrkt., T/F. Emil J., Wa., Wittkullerstr. 8
— Karl, F.-Schlosser, Wald, Behringstr. 38
— Karl, Kolonialw.-Hdlr., Wald, Buchenstr. 6
— Karl, Polierer, Höhscheid, Siepen 3
— Karl, Reider, Grünewalderstr. 26
— Karl, Reider, Jagenberg 7
— Karl, Reider, Wald, Industriestr. 11a
— Karl, Schleifer, Wald, Heukämpchenstr. 30
— Karl, Schleifer, Höhscheid, Köcherstr. 45
— Karl, Schlosser, Wald, Talstr. 18
— Karl, Schreinerei, Ohligs, Talstr. 62, F 321 60
— Karl, Wwe., Ohligs, Baustr. 26
— Karl, Wwe., Gasstr. 39
— Karl, Wwe., Hauptstr. 49
— Konrad, Anstreicher, Kölnerstr. 57b
— Kuno, Schläger, Gräfrath, Jägerstr. 26
— Kuno, Scherennagler, Höhscheid, Weinsberg 1
— Kurt, Fabrkt., J/F. Carl Grah Sohn, Oh., Baustr. 12
— Kurt, Reisender, Hö., Köcherstr. 35, F 258 24
— Leo, Anstreichermstr., Am Wolfsfeld 40, F 217 37
— Leo, Reisender, Ohligs, Goldstr. 5
— Louis, Versandgesch., Wald, Florastr. 14, F 227 89
— Maria, o. G., Wupperstr. 79
— Martha, Lehrerin, Grünewalderstr. 90
— Martin, Wwe., Wald, Altenhoferstr. 15
— Matth., Invalide, Kotterstr. 72
— Max, Fabrikarbeiter, Ohligs, Schwanenstr. 35
— Max, Handelsvertr., Gasstr. 37, F 290 46
— Max, Kraftwagens., Ohligs, Hübben 15
— Max, Wwe., Ohligs, Bismarckstr. 4
— Oskar, Werkmeister, Brühlerstr. 110
— Oskar, Ehefrau, Südwall 57
— Otto, Fabrikant, J/F. Otto J. & Co., Oh., Weyer 7
— Otto, Fabrikarbeiter, Karlstr. 9
— Otto, Kaufmann, Henckelsstr. 3
— Otto, Schleifer, Wald, Kleinenbergerstr. 1
— Otto, Vernickler u. Kolw.-Hdlg., Wald, Dültgenstal 24
— Otto, Ehefrau, I. Felderstr. 42
Jansen, Otto, Wwe., Arbeiterin, Gräfr., Solingerstr. 47
*Otto Jansen & Co., Maschinenfabrik (Otto J.), Oh., Weyer 5, F 321 00
Jansen, Paul, Betriebsleiter, Birkerstr. 55
— Paul, Fabrikarbeiter, Wald, Holz 11
— Paul, Fuhrmann, Wald, Rolsberg 7a
— Paul, Händler, Höhscheid, Neuenhaus 1
— Paul, Kaufmann, Wald, Stübbenerstr. 11
— Paul, Konditor, Höhscheid, Aufderhöherstr. 75
— Paul, Nagel- u. Hautzangen, Katternbergerstr. 120b, F 213 85, Wohn.: Katternbergerstr. 51
— Paul, Prok., Henckelsstr. 9, F 234 36
— Paul, Reider, Gräfrath, Freiheitstr. 72
— Paul, Schleifer, Höhscheid, Kulle 9
— Paul, Schleifer, Höhscheid, Siepen 3
— Paul, Schleifer, Wald, Vereinsstr. 9
— Peter, Schneidermstr., Oh., Goldstr. 5, F 338 03
— Richard, Galvaniseur, Wald, Dültgenstal 24
— Richard, Schuhmachermeister, Hö., Mühlenberg 1
— Robert, Wwe., Katternbergerstr. 32
— Rudolf, Reider, Schützenstr. 101
— Rudolf, Schlosser, Wald, Vogelsang 5
— Ulbrich, Lagerverwalter, Brüderstr. 48
— Viktor, Laborator, Wald, Mittel-Gönratherstr. 10
— Walter, Arbeiter, Wald, Altenhoferstr. 94
— Walter, Nagler, Höhscheid, Köcherstr. 4
— Walter, Schleifer, Ohligs, Haanerstr. 98
— Walter jr., Vorarbeiter, Georg-Herwegh-Allee 31
— Walter, Wwe., Georg-Herwegh-Allee 34
— Werner, Dreher, Lerchenstr. 43
— Wilhelm, Ausmacher, Wald, Gönratherstr. 29
— Wilhelm, Fabrikarbeiter, Wald, Columbusstr. 11
— Wilhelm, Galvaniseur, Weyerstr. 40
— Wilhelm, Landwirt, Höhscheid, Nölscheiderstr. 57
— Wilhelm, Lebkuchen- u. Zwiebackfabr., Höhscheid, Aufderhöherstr. 75, F 335 19
— Wilhelm, Schreiner, Wald, Mittel-Gönratherstr. 10
— Wilhelm, Wwe., Höhscheid, Aufderhöherstr. 72
— Wilhelm, Wwe., Ohligs, Mittelstr. 42
— Willy, Postschaffner, Klingenstr. 133a
— Willy, Schlosser, Grünbaumstr. 65
Janßen, Franz, Klempnerei u. Install., Wald, Beethovenstr. 274, F 245 43
— Heinrich, Dr. med. dent., Zahnarzt, Oh., Querstr. 29, F 327 05
— Heinrich, Konrektor, Ohligs, Blumenstr. 10
— Hermann, Eisenbahnbetr.-Ass., Claubergerstr. 11
— Johann, Dreher, Ohligs, Dunkelnbergerstr. 5
— Peter, Fabrikarbeiter, Ohligs, Südstr. 3
Janszyk, Wilh., Krim.Assist., Ohligs, Kirchstr. 2
Jania, Franz, Walzer, Mangenbergerstr. 95a
— Michael, Arbeiter, Mangenbergerstr. 95
Janz, Emil, Wwe., Ohligs, Querstr. 49
— Hugo, Fabrikarbeiter, Ohligs, Querstr. 49
— Otto, Fuhrmann, Wiedenhof 3
— Richard, Bäcker, Ohligs, Poststr. 43
Jarosch, Bartolomäus, Fabrikarb., Hö., Platzhof 2
— Josef, Polierer, Höhsch., Untenhöhscheid 4
Jaroß, Ernst, Bauarbeiter, Karl-Marx-Allee 36
— Karl, Arbeiter, Grunenburg 5
*Theodor Jarres, Stempelfabrik (Maria u. Theodor Jarres jun.), Friedrichstr. 59, F 249 96
Jarres, Theodor jun., Kaufmann, T/F. Theodor J., Wupperstr. 2, F 241 56
— Theodor sen., Graveur, Friedrichstr. 59
Jaschinski, Johann, Verzinner, Grä., Küllersberg 5
Jasky, Adolf, Packer, Rathausstr. 37
— Kurt, Schleifer, Höhscheid, Mittelstr. 34
Jaspers, Emil, Fabrikarbeiter, Grunenburg 2
— Hermann, Anstreicher, Ohligs, Haanerstr. 28
— Karl, Härter, Gräfrath, Heiderhof 10
— Karl, Wwe., Gräfrath, Piepersberg 3
— Louis, Wwe., Ohligs, Auf der Bech 1
— Paul, Kontrolleur, Ohligs, Schwanenstr. 47
— Wilhelm, Wwe., Ohligs, Grünstr. 4
Jaspert, Wilhelm, Fabrikarbeiter, Kannenbrühl 3
— Wilhelm, Wwe., Brühlerstr. 145
Jauch, Erhard, Fabrikarbeiter, Fleußmühle 1
Jauernig, Ottmar, Kaufmann, Ohligs, Hasselstr. 36
Jaut, Klemens, Arbeiter, Papiermühle 1
Jeck, Heinrich, Schreiner, Gräfrath, Haanerstr. 49a
Jeep, Karl, Wwe., o. B., Hauptstr. 200
Jeeves, William Sidney, Kfm., Oh., Düsseldorferstr. 31
Jellinghaus, Wilh., Former, Ohligs, Walderstr. 38
— Willy, Schleifer, Wald, Locherstr. 82
Jendretzki, Richard, Lehrer, Maltheserstr. 22
Jenewein, Franz, Härter, Wald, Richard-Wagnerstr. 44a
— Johann, Schalenpresser, Hö., Unten-Pilghausen 9

Universitäts- und Landesbibliothek Düsseldorf
Stadtarchiv Solingen

Jenichen, Ernst, Schreiner, Wald, Florastr. 26
— Franz, Schreinermeister, Wald, Florastr. 26
*Oskar Jenisch, Schraubenfabrik und Fassondreherei, Bülowstr. 7, F 257 44, Inf. 16
Jennemann, Karl, Dr., Zahnarzt, Oh., Schwanenstr. 63
*Paul Jennessen, Manufakturw. u. Konfekt., Augustastr. 24, F 249 94
Jenniges, Franz, Rechtskonsulent, Oh., Kreuzstr. 3
— Josef, Lebensm.-Gesch., Ohligs, Blumenstr. 2
— Peter, Wwe., Schuhmacherei, Oh., Rathausstr. 12
— Wilhelm, Schuhw., Ohligs, Kölnerstr. 7, F 320 33
— Willy, Schmied, Ohligs, Gellertstr. 16
Jennrich, Fritz, Straßenb.-Führer, Wald, Fichtestr. 6
Jentgens, Gerh., Dr., Religionslehr., Oh., Anfangstr. 4
Jentsch, Robert, Verw.-Direktor, Hö., Morgenstr. 21
Jerche, Wilh., Gärtner, Gräfrath, Wernerstr. 95
Jersemann, Paul, Feilenhauer, Wald, Schützenstr. 14
Jesberg, Jakob, Fabr.-Arb., Schrodtberg 5
— Wiegandt, Damaszierer, Körnerstr. 37
Jesche, Erich, Steuer-Assistent, Ohligs, Nordstr. 41
*Jesinghaus & Benning, techn. Bedarfsartikel, (Alfr. B.), Wupperstr. 62, F 200 24

**Gustav Jesinghaus,** Birkerstr. 30 F 20711/12
Gummiwaren-Großhandl., Luftpumpenschläuche u. Messing-Armaturen für Fahrräder u. Automobile

Jesinghaus, Walter, Kaufm., J/F. Gustav Jesinghaus, Birkerstr. 30
Jessat, Franz, Wwe., Kurfürstenstr. 26
— Gustav, Stellmacher, Kurfürstenstr. 26
Jestel, Herm., Justizobersekr., Hauptstr. 136/138
Jeuck, Hans, Ausmacher, Ohligs, Heinrich-Heinestr. 136
— Johann, Schreinergeh., Schützenstr. 111
— Peter, Invalide, Ohligs, Frühlingstr. 1
— Peter, Schleifer, Ohligs, Frühlingstr. 1
— Wilhelm, Ehefrau, Wald, Zwergstr. 20
Jeuk, Paul, Geschäftsf., Ohligs, Kölnerstr. 70
Jezewiz, Heinrich, Vertreter, Blumenstr. 4
— Valentin, Händler, Blumenstr. 4
Joachimsmeier, Franz, Maurer, Wa., Beethovenstr. 260
Joas, Lorenz, Milchhändler, Busch 4
Job, Robert, Kaufmann, Ohligs, Mozartstr. 12
Jobb, Hermann, Fräser, Wald, Hauptstr. 109
— Johann, Wwe., Wald, Hauptstr. 109
Jobrowski, Robert, Fabr.-Arb., Oh., Düsseldorferstr. 46
Jobst, Wilhelm, Werkführer, Ohligs, Kamperstr. 21
Joch, Eugen, Arbeiter, Gräfrath, Nettelbeckstr. 35
— Fritz, Schläger, Finkenstr. 26
— Otto, Fabr.-Arb., Kasinostr. 58
— Paul, Arbeiter, Wald, Scheidterbachstr. 4
— Peter, Reider, Wald, Scheidterbachstr. 4
— Walter, Arbeiter, Wald, Dammstr. 28
Jochem, Albert, Schmelzer, Wald, Stübbenerstr. 50a
Joe, Max, Kolw.-Hdlg., Klingenstr. 107
Joebges, Alfr., Kfm., Weyersbergerstr. 5, F 252 36
Joeres, Johann, Bäcker, Weststr. 27
— Karl, Lehrer, Wald, Opferfelderstr. 4
Jörgens, August, Händler, Wald, Schützenstr. 29
— August, Schläger, Wald, Friesenstr. 10
— Emil, Chauffeur, Wupperstr. 84
— Emil, Fabr.-Arb., Ohligs, Baverterstr. 47
— Ernst, Reider, Höhscheid, Untenkatternberg 34
— Eugen, Schlossermstr., Zweigstr. 23
— Karl, Zigarrengesch., Wald, Hauptstr. 90b
Jörges, Artur, Schlosser, Brühlerstr. 69
— Aug., Fabrikant, T/F. August J. & Co., Höhscheid, Wienerstr. 32
— August, Härter, Höhscheid, Weegerberg 2
*August Jörges & Co., Stahlw.-Fabr., (August Jörges u. Heinr. Wendschoff), Hö., Wienerstr. 32, F 258 27
Jörges, Eugen, Schleifermstr., Wald, Donaustr. 21

**Fritz Jörges,** Beckmannstr. 95/96 F 24657
**Tabakwaren en gros und en detail**

Jörges, Friedr., Wwe., Brühlerstr. 69
— Karl, Dreher, Kohlfurth 25
— Max, Rentner, Wald, Fichtestr. 4
— Wilhelm, Schleifer, Wald, Mangenbergerstr. 40
Jörissen, Heinr., Landjägermstr., Oh., Kölnerstr. 103
Jörmann, Friedr., Fabr.-Arb., Ohligs, Baustr. 19a
— Karl, Scherennagler, Ohligs, Baustr. 19a
Joest, Adolf, Metzgermstr., Wald, Mangenbergerstr. 100
— Albert, Buchhalter, Kölnerstr. 9
— Alexan., Schleifer, Höhscheid, Landwehrstr. 16
— Alfred, Gehülfe, Wald, Schlagbaumerstr. 7
— Artur, Fabrikant, Cronenbergerstr. 32
Joest, Artur, Schleifergeh., Höhscheid, Feldstr. 17
— August, Arbeiter, Gräfrath, Tannenstr. 7a
— August, Schleifer, Oststr. 40
— Berthold, Anstreicher, Burgerlandstr. 80
— E., Härter u. Kolw.-Hdlg., Hö., Unten-Katternberg 7
— Emil, Wwe., Gräfrath, Walderstr. 66
— Ernst, Kaufmann, Weststr. 24
*Ernst Joest, Motorradsporth., Hauptstr. 279, F 241 48
Joest, Ernst, o. G., Cronenbergerstr. 32
— Ernst, Reider, Lerchenstr. 25
— Ernst, Reider, Lerchenstr. 43
— Ernst, Reider, Schlicken 45
— Ernst, Rentner, Höhscheid, Neuenhoferstr. 55
— Ernst, Schleifer, Wald, Frankenplatz 7
— Ernst, Schleifer, Wald, Schlagbaumerstr. 7
*Ernst Joest Söhne, Stahlwarenfabrik, (Eugen, Artur u. Walter J.), Cronenbergerstr. 32, F 249 25
Joest, Eugen, Fabrikant, Cronenbergerstr. 32a
— Eugen, Schleifer, Höhscheid, Kohlsberg 30
— Ewald, Wwe., Ohligs, Poststr. 6
— Friedr., Lagerarb., II. Feld 28
— Friedr., Wwe., IV. Feld 1
— Friedr., Wwe., Wald, Strandbadweg 5
— Fritz, Metzgerei, Höhsch., Neuenhoferstr. 81, F 210 77
— Gustav, Wwe., Höhscheid, Kohlsberg 31
— Herm., Metzger., Hö., Katternbergerstr. 142, F 220 58
— Hugo, o. B., Kölnerstr. 9
— Hugo, Wwe., Grünewalderstr. 65a
— Johann, Wwe., Gräfrath, Busch 2
— Julius, Wwe., Henckelsstr. 26
— Karl, Fabrikant, I. Felderstr. 112
— Karl, Kommis, Grünstr. 10
— Karl, Metzgerei, Schützenstr. 33, F 252 07
— Karl, Metzger, Schützenstr. 33
— Karl, Monteur, Lerchenstr. 31
— Karl, o. G., Wald, Hauptstr. 191
— Karl, Packer, Lindenbaumstr. 37
— Karl, Reider, Grünewalderstr. 65a
— Karl, Reider u. Kolw.-Hdlg., III. Hästen 15/16
— Max, Friseur, Höhscheid, Kohlsberg 45
— Max, Schleifer, Höhscheid, Kohlsberg 30a
— Otto, Reider, Eichenstr. 127
— Paul, Ausmacher, Wald, Hauptstr. 191
— Paul, Fabr.-Arb., Grünewalderstr. 65
— Paul, Reider, Wachtelstr. 30
— Paul, Metzgerei, Höhscheid, Neustr. 37, F 236 02
— Paul, Schleifer, Höhscheid, Bergerstr. 45b
— Paul, Schleifer, Höhscheid, Kohlsberg 30a
— Paul, Schleifer, Kullerstr. 48c
— Paul, Schleifer, Höhscheid, Untenhöhscheid 20
— Reinh., Wwe., Schützenstr. 33
— Robert, Reider, Eichenstr. 127
— Robert, Reider, Kirbergerstr. 25
— Robert, Rentner, Meigen 9
— Rudolf, Fabrikant, Wald, Sternstr. 13
— Rudolf, Härter, Gräfrath, Busch 2
— Rudolf, Metzgerei, Düsseldorferstr. 35, F 206 73
— Rudolf jr., Metzger, Düsseldorferstr. 35
— Walter, Fabrikant, Cronenbergerstr. 32a
— Walter, Fabr.-Arb., Im Clauberg 11
— Walter, Kraftfahrer, Henckelsstr. 26
— Walter, Nagler, Gräfrath, Oben zum Holz 12
— Walter, Schuhmachermstr., Wald, Herbergerstr. 28
— Werner, Former, Wald, Frankenstr. 5
— Wilh., Pol.-Kommiss. i. R., Hö., Auderhöherstr. 56
Johänning, Otto, Zivilingen., Wa., Heidstr. 4, F 210 91
Johänntges, Eduard, Reider, Höhscheid, Bergerstr. 53
— Ernst, Fabr.-Arb., Ohligs, Scheiderstr. 4½
— Ernst, Invalide, Ohligs, Ellerstr. 9
— Ernst, Schleifer, Ohligs, Scheiderstr. 10
— Eugen, Fabr.-Führer, Höhscheid, Feldstr. 2
— Friedrich, Fabrkt., Höhscheid, Bergerstr. 55
— Friedrich, Former, Ohligs, Frühlingstr. 17
— Hugo, Schlosser, Ohligs, Ellerstr. 7
— Karl, Reider, Höhscheid, Bergerstr. 53
— Kuno, Gießer, Ohligs, Scheiderstr. 6
— Otto, Schleifer, Ohligs, Scheiderstr. 4¼
— Paul, Angest., Ohligs, Benratherstr. 60
— Richard, Former, Wald, Sandstr. 1
— Richard, Friseurgesch., Wald, Sandstr. 1
— Robert, Schleifer, Ohligs, Scheiderstr. 10
— Rudolf, Reider, Höhscheid, Bergerstr. 55
Johann, Jakob, Landwirt, Im Clauberg 5
— Kuno, Schlosser, Bismarckstr. 146
— Oskar, Möbelhdlg., Hauptstr. 30
— Rudolf, Stukkateur, Gräfrath, Zeppelinstr. 160
— Rudolf, Wwe., Schillerstr. 35
Johanny, Hans, Reisender, Höhscheid, Uhlandstr. 24
Johe, Lore, Lehrerin, Höhscheid, Hackhausen 5
John, C. jr., Wwe., Friseurgesch., Cronenbergerstr. 111, F 247 58
— Gustav, o. B., Wald, Sternstr. 19
— Karl, Härter, Cronenbergerstr. 118
— Robert, Abzieher, Wald, Locherstr. 81
— Robert jr., Abzieher, Wald, Locherstr. 81
Johnen, Josef, Wirt, Wald, Hauptstr. 19
Johrde, Aug., Masch.-Schloss., Hö., Katternbergerstr. 89
Joiris, Franz, Wwe., Wald, Florastr. 28
Jolig, Hermann, Wwe. Westwall 12
Jonas, Oskar, Heizer, Unten-Weg 17
Joneck, Karl, Buchhalter, Wald, Wittkullerstr. 84
Joopen, Pet., Justizoberwachtmstr., Cronenbergerstr. 66
Joppier, Heinr., Arbeiter, Ohligs, Kölnerstr. 4
Jordan, Artur, Reisender, Ohligs, Niederstr. 16
— August, o. G., Brühlerstr. 109
— August, Pließter, Gräfrath, Dahl 3
— Eduard, Wwe., Wald, Düsseldorferstr. 14, F 218 92
— Erich, Schlosser, Wald, Dingshauserstr. 30
— Ernst, Holzhdlr., Körnerstr. 31
— Ernst, Prokurist, Bülowstr. 42
*F. W. Jordan, Stahlw.-Fabr., Wald, Altenhoferstraße 5, F 224 88
Jordan, Franz, Bauarbeiter, Ohligs, Marktstr. 24a
— Friedrich, Fabr.-Arb., Höhscheid, Fritz-Reuterstr. 12
— Fritz, Fabrikant, Wald, Altenhoferstr. 5
— Georg, Schreiner, Florastr. 86
— Heinrich, Brenner, Kotterstr. 71
— Heinrich, Stahlw.-Hdlr., Brühlerstr. 88
— Karl, Invalide, Wald, Locherstr. 87
— Karl, Klempner, Finkenstr. 24
*Karl Jordan Sohn, Stahlw.-Fabrik, (Karl J. jr.), Wald, Locherstr. 87, F 214 02
Jordan, Karl jr., Fabrkt., J/F. Karl Jordan Sohn, Wald, Locherstr. 87
— Karl, Wwe., Gabelsbergerstr. 57
— Klara, Rentnerin, Mittelstr. 5
— Kuno, städt. Arbeiter, Brühlerstr. 109
— Oswald, Chauffeur, Wald, Felderstr. 8
*Wilhelm Jordan, Perlmutterhdl., Mittelstr. 5, Wohn.: Weyerstr. 40, F 231 92
Jordan, Wilh., Wagenführer, Hasselstr. 80
Joseph, Arnold, Verwalter, Robert-Blum-Weg 3
— Max, Lehrer, Robert-Blum-Weg 3
— Walter, Kaufm., Robert-Blum-Weg 3, F 250 23
Josephs, Hubert, Kohlenhdlg., Dorperstr. 6, F 240 91
— Richard, Kohlen- pp. Hdlr., Dorperstr. 2
St. Josephskloster, Schützenstr. 219, F 217 72
Jost, Ernst, Ausmacher, Bergstr. 24
— Ernst, Reider, Gräfrath, Rauenhaus 2
— Ewald, Wwe., Wald, Wittkullerstr. 5
— Hermann, Reider, Gräfrath, Rauenhaus 2
— Hugo, Agent, Weyersbergerstr. 14
— Hugo, Stahlw.-Hdlr., Gräfrath, Edstumpf 4
— Paul, Fabr.-Arb., Gasstr. 48
— Paul, Schleifer, Wald, Schneppterstr. 5
— Paul, Wwe., Gasstr. 50
— Wilhelm, Kaufmann, Bergstr. 24
Josten, Heinr., Masch.-Techn., Wald, Deweistr. 8
— Johann, Kassierer, Oststr. 43
— Jos., Uhrmacher, Gräfrath, Blumenstr. 15
*Carl Jostes, G. m. b. H., Metallhdlg., Katternbergerstr. 38, F 252 71
Jostes, H., Fuhruntern., Blumenstr. 75, F 222 03
— Karl jr., Kaufmann, Katternbergerstr. 38
Josting, Max, Reider, Ohligs, Grenzstr. 55
— Walter, Fabr.-Arb., Ohligs, Grenzstr. 55
Jucharz, Paul, Landwirt, Halfeshof
Jülicher, Ernst, Fabr.-Arb., Wald, Hauptstr. 92
Jüng, Karl, Arbeiter, Wald, Florastr. 41
— Otto, Betriebsassistent, Wald, Florastr. 41
Jüngel, Alfred, Lithograph, Wilhelmstr. 10
— Artur, Fabr.-Leiter, Wald, Milchstr. 70
— Erich, Fabr.-Arb., Weyersbergerstr. 29
— Ernst, Ausmacher, Ohligs, Marktstr. 34
— Friedrich, Schleifer, Wald, Tiefendickerstr. 23a
— Gustav, Schleifer, Wald, Tiefendickerstr. 24
— Herm., Invalide, Müngstenerstr. 67
— Herm., Wwe., Südstr. 12
— Hugo, Erdarbeiter, Ohligs, Hackhauserstr. 44
— Karl, Invalide, Wilhelmstr. 10
— Karl, Schleifer, Ohligs, Tunnelstr. 23
— Karl, Stadtbaumeister, Wald, Germanenstr. 34
— Max, Fabr.-Arb., Wald, Milchstr. 70
— Paul, Fabrkts.-Führer, Henckelsstr. 11
— Paul, Ehefrau, Gemüsehdlg., Wald, Eschbachstr. 32
— Richard, Bauarbtr., Ohligs, Kölnerstr. 37

Universitäts- und Landesbibliothek Düsseldorf
Stadtarchiv Solingen

Jüngel, Richard, Zentralheizungen, Ohligs, Düsseldorferstr. 67, F 329 76
— Rob., Goldschmied, Ohligs, Charlottenstr. 13
— Rudolf, Schleifer, Wald, Tiefendickerstr. 24
— Walter, Musikdir., Ohligs, Diepenbruchersstr. 38
— Walter, Hotel, Oh., Düsseldorferstr. 8, F 323 85
Jünger, Emil, Schleifer, Ohligs, Erholungsstr. 9
— Emil, Stellmacher, Ohligs, Grenzstr. 29
— Hermann, Fabr.-Arb., Ohligs, Verlach 6
— Max, Monteur, Eichenstr. 29
— Wilh., Wwe., Ohligs, Uferstr. 22a
Jüngling, Georg, Schlosser, Gräfrath, Yorkstr. 1
Jünkersfeld, Johann, Pacer, Ohligs, Buchenstr. 22
Jüntgen, August, Fabr.-Arb., Höhscheid, Straßen 20
— Emil, Schleifer, Ohligs, Dahl 13
— Fritz, Instrumentenmacher, Höhscheid, Straßen 20
— Hugo, Schleifer, Höhscheid, Straßen 20
— Karl, Fabrkts.-Führer, Ohligs, Talstr. 18
— Karl, Landwirt, Höhscheid, Untenhöhscheid 13
— Karl, Wwe., Höhscheid, Mittelhöhscheid 3
— Peter, Heizer, Ohligs, Feldstr. 4a
— Rudolf, Landwirt, Höhscheid, Mittelhöhscheid 3
Jürgenlohmann, Osk., Arb., Oh., Maubeshauserstr. 25
Jürgenpaschedag, St., Zimmerm., Oh., Schwanenstr. 87
— Wilh., Schreiner, Ohligs, Marktstr. 39, F 320 26
Jürgens, August, Schleifer, Ohligs, Weyer 83

**Wwe. Benjamin Jürgens,** Sol.-Weyer 78
F 327 06
**Bahnspedition u. Autobetrieb**

Jürgens, Ernst, Schleifer, Hauptstr. 300a
— Friedrich, Schleifer, Wald, Dellerstr. 46
— Heinr., Walzer, Ohligs, Eichenstr. 45/47
— Herm., Fuhrmann, Ohligs, Weyer 78
— Herm., Kraftwagenführer, Ohligs, Sternstr. 14
— Jürgen, Steuerassistent, Ohligs, Nordstr. 41
— Karl, Schleifer, Wald, Nordstr. 1
— Paul, Fabr.-Arb., Höhscheid, Geilenberg 6
— Richard, Schleifer, Höhscheid, Geilenberg 2
— Wilh., Chauffeur, Ohligs, Weyer 78
— Wilhelm, Schleifer, Wald, Wittkullerstr. 20
Jürges, Adolf, Kaufmann, Friedenstr. 10
— Friedr., Wwe., Höhscheid, Bergerstr. 80
— Gustav, Vertreter, Meigenerstr. 28
— Heinrich jr., Kommis, Wald, Dammstr. 24
— Heinrich sen., Buchhalter, Wald, Dammstr. 24
— Hermann, Bildhauer, Baumstr. 43
— Karl, Fabr.-Arb., Ohligs, Mankhauserstr. 25
— Paul, Dreher, Höhscheid, Bogenstr. 23
— Richard, Schleifer, Höhscheid, Bergerstr. 91
Jüsten, Ferdinand, Schleifer, Wald, Stübbenerstr. 24
— Heinr., Wwe., Ohligs, Buchenstr. 9
— Kuno, Expedient, Ohligs, Buchenstr. 9
Jüttermann, Herm., o. B., Höhsch., Aufderhöhe 39
— Hugo, Postschaffner, Ohligs, Löhdorferstr. 79
Juffernbruch, Friedr., Lehrer, Wald, Altenhoferstr. 12
— Paul, Stadtinspektor, Ohligs, Mozartstr. 6
*Wilhelm Juffernbruch, Rathaus-Apotheke, Wald, Hauptstr. 195, F 222 77
Juffernbruch, Wilh., Wwe., Wald, Hauptstr. 195
Jugendherberge, städt., Schützenstr. 203, F 243 09
Jughenn, Franz, Wwe., Weststr. 26

***Julanco-Stahlwarenfabrik**
(Jul. Langenberg & Co.)
**Sol.-Ohligs, Merscheiderstr. 17, F 33866 Ins. Nr. 1**

Junck, Alex, Dreher, Wupperstr. 105a
— Hermann, Werkmstr., Gasstr. 60a
— Joh., Fabr.-Schlosser, Wupperstr. 105a
— Jos., Schlosser, Am Kannenhof 41
— Johann sen., o. G., Wupperstr. 105a
Junecke, Karl, Vernickler, Wald, Beethovenstr. 94
— Willi, Metzgerei, Ohligs, Pfeilstr. 17, F 325 67
Jung, Adam, Wwe., Schützenstr. 121
— Ad., Alpaka-Bestecksbr., Oh., Grabenstr. 14, F 329 22
— Albert, Fabr.-Arb., Gräfrath, Solingerstr. 132
— Albert, o. G., Gräfrath, Freiheitstr. 44
— Albert, Wwe., Kanalstr. 45
— Alfred, Holzschuhmacher, Höhscheid, Schützenstr. 7
— Artur, Industriebedarfsart., Ohligs, Dahl 15
— August, Schuhmacher, Weststr. 25
— Bernhard, Lagerist, Claubergerstr. 5
— Bernhard, Fabrkts.-Führer, Ohligs, Feldstr. 19
— Bernhard, Wwe., Ohligs, Bogenstr. 10
*Carl Jung, Schlägerei (Wwe. E. J., Herm. Stamm u. Wwe. Herm. Haag), Wa., Irlerstr. 18, F 204 09
Jung, Eduard, Schleifer, Ohligs, Bismarckstr. 108
Jung, Else, Stadtfürsorgerin, Gräfrath, Schulstr. 19
— Emil, Fabr.-Arb., Wald, Hauptstr. 9a
— Emma, o. B., Wald, Wiesenstr. 13
— Erich, Chauffeur, Wald, Beethovenstr. 140
— Erich, Schleifer, Dorperstr. 75a
— Ernst, Arbeiter, Höhscheid, Börsenstr. 89
— Ernst, Maurer, Ohligs, Kölnerstr. 49
— Ernst, Platzmstr., Wald, Eigenerberg 3
— Ernst, Schlosser, Wald, Schulstr. 19
— Ernst, Wwe., T/F. Karl Jung, Wald, Irlerstr. 6
— Ernst, Wwe., Ohligs, Rheinstr. 9
— Erwin, Kaufmann, Ohligs, Grabenstr. 14
— Eugen, Drechsler, Ohligs, Rheinstr. 9
— Eugen, Fabr.-Arb., Ohligs, Bismarckstr. 37
— Eugen, Prokurist, Ohligs, Jägerstr. 12
— Eugen, Reider, Klingenstr. 90
— Ewald, Wwe., Gärtnerei, Oh., Weyerstr. 23, F 338 86
— Friedrich, Reider, Ohligs, Sedanstr. 14
— Friedrich, Sekretär, Wald, Sandstr. 5
— Fritz, Fabr.-Arb., Ohligs, Düsseldorferstr. 70
— Georg, Maurer, Schaberfeld 32
— Georg, Maurer, Gräfrath, I. Stockdum 23
— Gustav, Klempner, Ohligs, Mittelstr. 44
— Gustav, Schleifer, Ohligs, Moltkestr. 26
— Gustav jr., Schleifer, Ohligs, Moltkestr. 26
— Hans, Schleifer, Ohligs, Grabenstr. 14
— Heinrich, Fabr.-Arb., Wald, Eigenerberg 5
— Heinrich, Händler, Dorperstr. 75a
— Heinrich, Kaufmann, Gräfrath, Marktplatz 11a
— Heinrich, Reider, Ohligs, Goldstr. 14
— Heinrich, Reider, Schillerstr. 51
— Herm., Arbeiter, Südstr. 23
— Hugo, Reider, Gräfrath, Kullerstr. 53
— Hugo, Wwe., Ohligs, Gabelsbergerstr. 7
— Johann, Küster, Cronenbergerstr. 20
— Johannes, Schuhmacher, Ohligs, Grenzstr. 33
— Josef, Härter, Kreuzstr. 8
— Josef, Maurer, Ohligs, Dahl 15
— Josef, Reider, Ohligs, Grenzstr. 33
— Josef, Stuckgesch., Wald, Schützenstr. 10, F 204 93
— Josef sen., Invalide, Ohligs, Dahl 16
— Josef, Wwe., Weststr. 26
— Julius, Nagler, Brüderstr. 1
— Julius jr., Reider, Ohligs, Falkenstr. 6
— Julius, Wwe., Ohligs, Kronenstr. 37
— Karl, Fabr.-Arb., Ohligs, Nordstr. 20
— Karl, Meister, Wald, Vereinsstr. 3
— Karl, Reider, Wald, Schützenstr. 17
— Karl, Scherengießerei, Grä., Kullerstr. 21, F 246 05
— Karl, Schläger, Kirschbaumerstr. 62
— Karl, Schleifer, Höhscheid, Löhdorf 17
— Karl, Schleifer, Ohligs, Moltkestr. 26
— Karl, Schleifer, Ohligs, Spicherstr. 10
— Karl, Ehefrau, Klingenstr. 90
— Karl jr., Fabr.-Arb., Klingenstr. 90
— Karl, Wwe., Wald, Eschbachstr. 42
— Karl, Wwe., Wald, Feld 3
— Ludw., Anstreichergesch., Grä., Jägerstr. 29, F 224 06
— Max, Arbeiter, Wald, Schützenstr. 10
— Oskar, T/F. Jung & Jäger, Wald, Luisenstr. 17
— Otto, Angestellter, Margarethenstr. 35
— Otto, Schlosser, Höhscheid, Schützenstr. 7
— Otto, Zollbeamter, I. Felderstr. 36b
— Otto, Wwe., Ohligs, Wörthstr. 13
— Paul, Fabr.-Arb., Wald, Eschbachstr. 21
— Paul, Lehrer, Oststr. 43
— Paul, Reider u. Kolw.-Gesch., Ohligs, Mittelstr. 42
— Paul, Schläger, Ohligs, Tunnelstr. 31
— Paul, Schlosser, Wald, Scheidterstr. 12
— Paul, Wwe., Weyerstr. 38
— Peter, Former, Klingenstr. 135b
— Peter, Stuckgesch., Wald, Scheidterstr. 12, F 237 03
— Philipp, Former, Höhscheid, Horn 11
— Richard, Invalide, Hauptstr. 246a
— Richard, Ehefrau, Unnersberg 18a
— Robert, Ausmacher, Wald, Schlagbaumerstr. 11
— Rudolf, Dachdecker, Ohligs, Ulmenstr. 12
— Rudolf, Meister, Wald, Helenenstr. 6
— Walter, Kaufmann, Wald, Irlerstr. 6
— Walter, Schmied, Ohligs, Deusbergerstr. 48
— Walter, Stukkateur, Eckstr. 6
— Wilhelm, Abzieher, Wald, Feld 3
— Wilhelm, Arbeiter, Südstr. 22
— Wilhelm, Arbeiter, Wald, Steinstr. 20
— Wilhelm, Arbeiter, Wald, Wittkullerstr. 6b
— Wilhelm, Ausmacher, Höhsch., Unten-Pilghausen 10
— Wilhelm, Fabr.-Arb., Ohligs, Kölnerstr. 49
— Wilhelm, Fuhrmann, Südstr. 22
Jung, Wilhelm, Nagler, Höhscheid, Hingenberg 21
— Wilhelm, Schleifer, Gräfrath, Bimricherstr. 10
— Wilhelm, Schleifer, Höhscheid, Löhdorf 17
— Wilhelm, Stukkateur, Wald, Scheidterstr. 12
— Wilhelm jun., Abzieher, Gräfrath, Bimricherstr. 10
— Willi, Dipl.-Handelslehrer, Schabergerstr. 42
*Jung & Jäger, Heftefbr., (Osk. Jung u. Hugo Jäger), Wald, Louisenstr. 17, F 251 34
ter Jung, Gustav, Bankdir., Wald, Altenhoferstr. 32, F 226 21
Jungblut, Elisabeth, Schneiderei, Brühlerstr. 5a
— Friedr. jr., Härter, Kasinostr. 33
— Fritz, Härter, Kasinostr. 33
Jungbluth, Artur, Händler, Ohligs, Südstr. 20
— Christ., Arbeiter, Ohligs, Löhdorferstr. 7
— Ernst, o. G., Düsseldorferstr. 79a
— Franz, Fabrkts.-Führer, Gräfrath, Focherstr. 9
— Heinrich, Chauffeur, Ohligs, Jahnstr. 1a
— Heinrich, Fabr.-Arb., Wald, Freiligrathstr. 25
— Johann, Händler, Ohligs, Südstr. 20
— Lina, Ehefrau, Höhscheid, Küllenberg 13
— Ludwig, Bankbeamter, Ohligs, Oberwalderstr. 5
— Paul, Kraftfahrer, Ohligs, Hochstr. 44
— Peter, Arbeiter, Ohligs, Engelsberg 5
— Wilhelm, Ehefrau, Gräfrath, Solingerstr. 11
— Wilhelm, Maurer, Wald, Adlerstr. 22
Junge, Fritz, Fuhrmann, Ohligs, Hildenerstr. 77
Junggeburth, Ernst, Arbtr., Wald, Hauptstr. 69a
— Friedr., Kaufmann, Wald, Wittkullerstr. 54
— Karl, Wirt, Wald, Wittkullerstr. 54, F 221 04
— Max, Stahlw., Wald, Talstr. 5, F 249 26
— Walter, Fabrikant, Ohligs, Grünewalderstr. 45
Jungjohann, August, Fabr.-Arb., Wald, Schulstr. 7
— Karl, Schleifer, Wald, Hauptstr. 227b
— Robert, Weichensteller, Wald, Opferfelderstr. 28
Jungmann, Emil, Rasiermesserheftefabrikation, Wald, Altenhoferstr. 23, F 209 36
— Ernst, Fabr.-Arb., Wald, Germanenstr. 39
— Friedr., Wwe., Wald, Frankenstr. 36
— Karl, Schleifer, Wald, Frankenplatz 5
— Max, Schleifer, Wald, Lucasstr. 3
— Paul, Schleifer, Wald, Frankenstr. 37
Junior, Josef, Küchenchef, Kölnerstr. 93a
Junk, Jakob, Schläger, Wald, Mittel-Gönrath 5
— Johann, Postschaffner, Bülowstr. 21
Junker, Christian, Gartenarb., Höhsch., Bodlenberg 1
— Eugen, Kaufmann, Wald, Wittkullerstr. 127
— H., Schulmöbelfabr., Wa., Wittkullerstr. 127, F 205 73
— Jakob, Wwe., Wald, Mittel-Gönratherstr. 50
— Paul, Architekt, Wald, Frühlingstr. 3
— Richard, Damaszierer, Wald, Frühlingstr. 3
— Walter, Galvaniseur, Wald, Frankenplatz 7
— Walter, Zig.-Hdlr., Gräfrath, Untere Holzstr. 8
— Wilhelm, Maurer, Gräfrath, Untere Holzstr. 8
— Wilhelm, Pförtner, Gräfrath, Ringelstr. 14
**Junkerwerk, Stahlwarenfabrik, Linder & Co., Sol.-Ohligs, Junkerstr. 30, F 335 70**
Jurethi, Viktor, Arbeiter, Höhscheid, Neuenhaus 3
Jurgschat, Ernst, Vorarb., Gräfrath, Obere Holzstr. 14
— Matthias, Invalide, Gräfrath, Oben-Flachsberg 16
Jurk, Adolf, Töpfermstr., An den Pappeln 8, F 207 22
— Kurt, Heizungs-Monteur, An den Pappeln 8
Jussenhoven, Hrch., Fabrarb., Wald, Heukämpchenstr. 23
— Heinrich, o. G., Wald, Poststr. 6
— Josef, Fabr.-Arb., Wald, Poststr. 34a
Just, Alfred, Chauffeur, Wald, Hauptstr. 36
— Aug., Zimmermann, Ohligs, Friedenstr. 113
— Hugo, Invalide, Ohligs, Südstr. 39
— Karl, Ausmacher, Wald, Weidenstr. 11
— Paul, Schlosser, Ohligs, Südstr. 39
— Wilhelm, Schleifer, Wald, Hauptstr. 227
Justrie, Heinrich, Fabr.-Arb., Hö., Neuenhoferstr. 37

## K

*„Kabeso", Stahl- u. Metallwf., G. m. b. H., Ohligs, Königgrätzerstr. 4, F 325 39
Kabisch, Herm., Lehrer a. D., Wald, Oben-Itterstr. 27
Kaboth, Josef, Schlosser, Höhscheid, Birkendahl 1
Kaczmarek, Joh., Invalide, Wupperstr. 117
— Michael, Gärtner, Höhscheid, Lindenstr. 7
Kade, Valentin, Hauptlehrer, Ohligs, Friedenstr. 132
*Emil Kadzik, G. m. b. H., Berlin, Schmirgelhdlg., Ohligs, Kirchstr. 6, F 334 12
Käfer, Max, Reisender, Weststr. 13
Kägi, Johann, Vertreter, Wupperstr. 97
Kämmer, Ernst, Lademeister a. D., Ohligs, Barl 15
— Ernst, Schlosser, Ohligs, Barl 15

Universitäts- und Landesbibliothek Düsseldorf
Stadtarchiv Solingen

Kämmerich, Josef, Fräser, Wald, Columbusstr. 7
— Karl, Ehefrau, Busch 17
— Paul, Ausmacher, Wald, Kleinenbergerstr. 18
— Paul, Schreiner, Wald, Schlagbaumerstr. 47
— Robert, Ausmacher, Wald, Kleinenbergerstr. 18
— Wilhelm, Arbeiter, Spielbruch 6
Kämmerling, Alfred, Wirt, Wald, Beethovenstr. 269
Kämper, Alfred, Schleifer, Hö., Ausderhöherstr. 124a
— David, o. G., Claubergerstr. 47
— Ernst, Ausmacher, Wald, Hauptstr. 91a
— Ernst, Kaufmann, Wald, Hauptstr. 242
— Gustav, Fabr.-Arb., Ohligs, Dunkelnbergerstr. 35
— Gustav, Kolw.-Hdlg., Höhscheid, Holzkamp 16
— Gustav, Platzarbeiter, Ohligs, Potzhoferstr. 31
— Karl, Arbeiter, Ohligs, Brüderstr. 34
— Otto, Wwe., Wald, Locherstr. 18
— Rudolf, Reider, Claubergerstr. 47
— Walter, Schleifer, Baumstr. 53
— Wilhelm, Arbeiter, Blumenstr. 60
Kärger, Walter, o. G., Kirschbaumerstr. 12
Kaes, Heinr., Metzgerei, Gräfrath, Schulstr. 9, F 201 90
— Jakob, Ehefrau, Friedenstr. 12
— Karl, Buchh. u. Kolw.-Hdlg., Grä., Solingerstr. 103
— Max, Fabr.-Arb., Karl-Marx-Allee 28
— Paul, kaufm. Angestellter, Wald, Eschbach 6
— Walter, Arbeiter, Kasinostr. 54
— Wilhelm, Wwe., Ohligs, Wörthstr. 8
Käsbach, Ernst, Nagler, Ohligs, Gartenstr. 6
— Franz, Landwirt, Meigen 37
— Heinr., Ausmacher, Ohligs, Hammerstr. 17a
— Joh., Ackerer, Meigen 37
— Johann, Angest., Hasselstr. 89
— Johann, Wwe., Meigen 37
— Otto, Schleifer, Höhscheid, Widdert 18
— Richard, Ausmacher, Kanalstr. 58
— Wilh., Ausmacher, Karl-Marx-Allee 17
Kaesgen, Albert, Rektor, Wald, Altenhoferstr. 10
Käßmann, Karl, Betriebsleiter, Gräfrath, Gasstr. 3
— Wilhelm, Prokurist, Gräfrath, Nümmen 35
Kästner, Max, Krim.-Assistent, Friedrich-Engels-Weg 6
Käter, Hermann, Schleifer, Ohligs, Uferstr. 48
Käuser, August, Wwe., Höhscheid, Oben-Pilghausen 67
— Max, Schleifer, Birkerstr. 40
— Paul, Reider, Schulstr. 33a
— Walter, kaufm. Angest., Höhsch., Oben-Pilghausen 63
— Wilhelm, Fabr.-Arb., IV. Feld 12
— Wilhelm, Ehefrau, Wald, Weststr. 4
— Willi, Reider, Schulstr. 33
Käufler, Heinr., Fabr.-Arb., Wald, Wiedenkamperstr. 8
— H., Schneidermstr., Wa., Beethovenstr. 274, F 258 71
— Willi, Fabr.-Arb., Wald, Beethovenstr. 276b
Kahl, Alb., Vertreter, Wupperstr. 118, F 239 08
— Johann, Schuhmacher, Kasinostr. 16
— Karl, Feiler, Moltkestr. 12
— Ludwig, Kraftfahrer, Roonstr. 19a
— Wilh., Schleifer, Cronenbergerstr. 35
Kahle, Georg, Lehrer, Wald, Neustr. 16
— Herm., Ing., Wald, Altenhoferstr. 25
Kahlen, Hubert, Zollwachtmstr., Schwertstr. 14
Kahler, Herm., Metallgießerei, Wupperstr. 85
— Richard, Metallgießer, Wupperstr. 85
Kahlhöfer, Albert, Wwe., Höhscheid, Bockert 26
— Ernst, Generalagentur, Brühlerstr. 42, F 207 92
— Friedr., Schleifer, Höhscheid, Börsenstr. 72
Kahrl, Aug., Stadtbahnkontrolleur, Burgstr. 60
— Emil, Schleifer, Höhscheid, Köcherstr. 33
— Heinrich, Arbeiter, Kreuzstr. 29
— Heinrich, Schlosser, Gräfrath, Rauenhaus 42
— Heinr., Wwe., Kullerstr. 8a
— Joh., Schleifer, Kullerstr. 8a
— Peter, Pließter, Wald, Eintrachtstr. 21
— Richard, Klempner, Kreuzstr. 29
— Wilhelm, Wwe., Zweigstr. 14
Kahrmann, Erhard, Breiter, Lindenstr. 7
— Lebrecht, Lagerarb., Schützenstr. 14a
— Lebrecht, Wwe., Schützenstr. 80
Kaimer, August, Ausmacher, Wald, Altestr. 2
— Edmund, Fabr.-Arb. u. Lebensmittelgesch., Wald, Wittkullerstr. 34

***Edmund Kaimer**
**Wäschefabrik, Manufakturw. u. Berufskleidg.**
**Hauptstraße 134** F 214 58

Kaimer, Erich, Kaufmann, Weinsbergtalstr. 20
— Ernst, Ausmacher, Höhscheid, Hossenhauserstr. 4
— Ernst, Schleifer, Höhscheid, Ausderhöherstr. 63
Kaimer, Ernst, Schleifer, Höhscheid, Kohlsberg 28
— Ernst, Wwe., Feldstr. 3
— Eugen, Ausmacher, Wald, Altestr. 2
— Ferd., Bwe., Weyersbergerstr. 56
— Friedr., Bauarb., Ohligs, Frühlingstr. 18
— Fritz, Schleifer, Ohligs, Grenzstr. 45b
— Fritz, Wwe., Wald, Hauptstr. 109
— Karl, Schleifer, Höhscheid, Friedrichstal 39
— Karl, Schleifer, Wald, Wittkullerstr. 34
— Karl, Wwe., Höhscheid, Friedrichstal 39
— Karl, Wwe., Höhscheid, Neuenhoferstr. 50
— Lebrecht, Schleifer, Höhscheid, Kohlsberg 28
— Max, Kaufmann, Wald, Wittkullerstr. 92
— Paul, Kolw.-Gesch., Wa., Altenhoferstr. 42, F 259 59
— Paul, Schleifer, Höhscheid, Unten-Rüden 5
— Reinhard, Schleifer, Höhscheid, Friedrichstal 27
— Reinhard, Schleifer, Höhscheid, Unten-Rüden 5
— Reinhard, Wwe., Höhscheid, Erlerstr. 22
— Richard, Schleifer, Höhscheid, Neuenhoferstr. 79
— Robert, Ausmacher, Höhscheid, Katternbergerstr. 228
— Robert, Ausmacher, Höhscheid, Neuenhoferstr. 61
— Robert, Schleifer, Höhscheid, Löhdorf 9
— Robert, Wwe., Wald, Zwergstr. 2
— Walter, Schleifer, Höhscheid, Feldstr. 3
— Walter, Schleifer, Höhscheid, Löhdorf 30
— Wilhelm, Schlosser, Wald, Wiesenstr. 13a
Kaiser, Alex, o. G., Eichenstr. 113
— Alex, Schläger, Grünbaumstr. 53
— Alex, Schläger, Grünbaumstr. 67
— Alexander, Pol.-Hauptwachtmstr., Wald, Irlerstr. 16
— Alexander, Schleifer, Schützenstr. 36
— Alfred, Härter, Ohligs, Hammerstr. 4
— Anna, Kolw.-Hdlg., Ohligs, Wilhelmstr. 4
— Artur, Fabr.-Leiter, Ohligs, Kronenstr. 1
— August, Ausmacher, Unnersberg 18
— August, Fabr.-Arb., Düsseldorferstr. 75
— August, Schläger, Schlieden 16
— August, Schleifer, Höhscheid, Reiderstr. 18
— August, Schreinermstr., Wald, Friesenstr. 16
— August, Werkführer, Dorperstr. 27
— August, Wwe., Claubergerstr. 5
— August, Wwe., Weinsbergtalstr. 69
— Bruno, Klempner, Rathausstr. 37
*Carl Kaiser, Messerfabrik, Höhscheid, Untenhöhscheid 15
Kaiser, Emil, Dreher, Grünbaumstr. 46
— Emil, Fbrkt., T/F. Emil K. & Co., Turmstr. 3
— Emil, Packer, Ohligs, Rheinstr. 22
*Emil Kaiser & Co., Stahlwarenfabrik, (Emil Kaiser u. Georg Schubert), Mittelstr. 13, F 210 37
Kaiser, Erich, Abzieher, Schützenstr. 52
— Erich, Anstreicher, Grashof 7
— Erich, Härter, Weinsbergtalstr. 43
— Erich, Rechtsanw., Turmstr. 3, Büro: Wupperstr. 50, F 236 12
— Erich, Schlosser, Meigenerbrühl 4
— Ernst, Abzieher, Höhscheid, Mittagstr. 9
— Ernst, Fabr.-Arb., Scharfhausen 18
— Ernst, galv. Anst., Höhscheid, Katternbergerstr. 188
— Ernst, Handl.-Geh., Wald, Altenhoferstr. 72
— Ernst, Kolw.-Hdlg., Gräfrath, Solingerstr. 35
— Ernst, o. G., Wald, Beethovenstr. 32
— Ernst, Reisender, Rathausstr. 37
— Ernst, Schleifer, Burgerlandstr. 88
— Ernst, Schleifer, Schützenstr. 63
*Ernst Kaiser, Scherenfabrik, (Paul, Herm. u. Fritz Kaiser), Ohligs, Schorbergerstr. 41, F 337 15
Kaiser, Ernst, Schleifer u. Kolw.-Hdlg., Oh., Fürkerstraße 55
— Ernst, Wwe., Wald, Baustr. 20
— Ernst, Wwe., Gräfrath, Freiheitstr. 20
— Ernst, Wwe., Wald, Haanerstr. 11
— Ernst, Wwe., Höhscheid, Parkstr. 5
— Ernst, Wwe., Gräfrath, Rheinstr. 24
— Eugen, Feiler, Cronenbergerstr. 129
— Eugen, Schleifer, Ohligs, Spichernstr. 14
— Ferd., Anstreichermstr., Grashof 7, F 218 54
— Franz, Arbeiter, Ohligs, Buchenstr. 29
— Friedr., Anstreichergesch., Oh., Olgastr. 8, F 246 39
— Friedr., Hilfsschullehrer, Goebenstr. 3
— Friedr., Obergerichtsvollz., Oh., Feldstr. 19, F 331 00
— Friedr., Pferdemetzgerei, Oh., Neustr. 17, F 331 03
— Friedr., Schleifer, Gräfrath, Flockertsholz 1
— Friedr., Wirt, Grä., Flockertsholz 1, F 233 09
— Friedr., Wwe., Friedenstr. 6
— Fritz, Scherenfbkt., Ohligs, Junkerstr. 6
*Gebr. Kaiser, Stahlwarenfabrik, (Rudolf u. Paul Kaiser), Sonnenstr. 19, F 231 50
Kaiser, Georg, Fabr.-Arb., Höhscheid, Köcherstr. 6
Kaiser, Georg, Masch.-Jngen., Schützenstr. 167
— Georg, Wwe., Schillerstr. 37
— Heinrich, Expedient, Dorperstr. 3
— Heinrich, Fabrikarbeiter, Hauptstr. 271/73
— Heinrich, Maurer, Kurfürstenstr. 25
— Heinrich, o. G., Ohligs, Weyer 87
— Heinrich, Pflasterer, I. Heidberg 11
— Heinrich, Pförtner, Wald, Sternstr. 9
— Heinrich, Ehefrau, Hauptstr. 265
— Heinrich jr., Arbeiter, Dorperstr. 3
— Heinrich sen., Arbeiter, Grünbaumstr. 38
— Hermann, Drechsler, Gräfrath, Focherstr. 92
— Hermann, Fabrikant, Ohligs, Schorbergerstr. 41
— Herm., Glasreinigungsinst., Cäcilienstr. 18,
— Hermann, o. G., Gräfrath, Dahl 10
— Hermann, Wwe., Bünkenberg 12
— Hermann, Wwe., Wald, Mittel-Jtter 26
— Hugo, Reisender, Ohligs, Kamperstr. 43
— Hugo, Schleifer, Höhscheid, Widdert 52
— Hugo, Wwe., Filialleiterin, Hauptstr. 268
— Hugo, Wwe., Ohligs, Jägerstr. 12
— Jakob, Anstreichergesch., Oh., Barlerstr. 31, F 331 91
— Johann, Arbeiter, Höhscheid, Straßen 12
— Johann, Schuldiener a. D., Gräfrath, Rheinstr. 24a
— Johann, Wwe., Höhscheid, Breitestr. 1
— Johann, Wwe., Höhscheid, Katternbergerstr. 188
— Josef, Landwirt, Höhscheid, Holzhof 4
— Josef, Reider, Ohligs, Hauptstr. 54
— Josef, Wwe., Wald, Behringstr. 35
— Julius, Wwe., Jägerstr. 41
— Karl, Arbeiter, Gräfrath, Bimrich 2
— Karl, Arbeiter, Lingmannstr. 12
— Karl, Bankbeamter, Bismarckstr. 136
— Karl, Fabr.-Schlosser, Ohligs, Olgastr. 8
— Karl, Fabr.-Schlosser, Ohligs, Poststr. 35
— Karl, Installat.-Gesch., Düsseldorferstr. 27, F 258 76
— Karl, Kassenobersekretär, Meigen 52
— Karl, Maximiermstr., Hochstr. 57
— Karl, Maurer, Pfaffenberg 2
— Karl, Metallarbeiter, Ohligs, Grünstr. 5
— Karl, Oberpostschaffner, Ohligs, Blumenstr. 15
— Karl, o. G., Hauptstr. 24
— Karl, Polierer, Ohligs, Goldstr. 22
— Karl, Schleifer, Birken 1
— Karl, Schleifer, Wald, Mittel-Gönrath 6
*Karl Kaiser, Stahlw. u. Export, Oststr. 28, F 241 93
Kaiser, Karl, Verputzer, Kanalstr. 13
— Karl, Werkmstr., Beckmannstr. 7
— Karl, Werkmeister, Höhscheid, Grenzstr. 9
— Karl jr., Reider, Höhscheid, Grenzstr. 9
— Karl jr., Schleifer, Höhscheid, Messerstr. 4
— Karl, Wwe., Wirtin, Wald, Altenhoferstr. 54
— Karl, Wwe., Henckelsstr. 29
— Karl, Wwe., Höhscheid, Messerstr. 4
— Kuno, Fabr.-Arb., Gräfrath, Solingerstr. 42
— Kuno, Schleifer, Ohligs, Weyer 87b
— Matthias, Beamter, Ohligs, Junkerstr. 9
— Max, Härter, Ohligs, Schillerstr. 2
— Max, Lithograph, Hö., Neuenkamperstr. 18, F 211 07
— M., Möbelgesch., Oh., Mangenbergerstr. 55, F 205 77
— Max, Wwe., Ohligs, Spichernstr. 14
— Maximilian, Straßenb.-Führ., Wa., Eintrachtstr. 27
— Otto, Fabr.-Arb., Südstr. 23
— Otto, Handelslehrer, Ohligs, Südstr. 35
— Otto, Oberpostschaffner a. D., Ohligs, Grünstr. 42
— Otto, o. G., I. Feld 1
— Otto, Wwe., Düsseldorferstr. 27
— Paul, Buchhalter, Ohligs, Bismarckstr. 4
— Paul, Elekt.-Mont., Augustastr. 28
— Paul, Fabrikant, Ohligs, Hauptstr. 20
— Paul, Fabrikant, T/F. Gebr. Kaiser, Sonnenstr. 19
— Paul, Hausierer, Gräfrath, Yorkstr. 1
— Paul, Install., Am Kannenhof 42, F 219 66
— Paul, Schleifer, Dorperstr. 3
— Paul, Schleifer, Katternbergerstr. 67
— Paul, Schleifer, Höhscheid, Widdert 52
— Paul, Schleifer, Wald, Wilhelmstr. 5
— Peter, Wwe., Wald, Sandstr. 33
— Richard, Ausmacher, Hauptstr. 50a
— Richard, Bäckerei, Wald, Lehn 5, F 249 78
— Richard, Fabrik.-Geh., Wald, Lucasstr. 5
— Richard, Metzgerei, Ohligs, Fürkerstr. 55, F 336 62
— Richard, Werkmstr., Paulstr. 17
— Richard, Wwe., Höhscheid, Neustr. 49
— Richard, Wwe., Ohligs, Walderstr. 33
— Robert, Wwe., Ohligs, Hügelstr. 22
— Rudolf, Betriebsleiter, Stöckerberg 12
— Rudolf, Fbrkt., T/F. Gebr. Kaiser, Sonnenstr. 19

Universitäts- und Landesbibliothek Düsseldorf
Stadtarchiv Solingen

Kaiser, Rud., Rasierm.-Hestesb., Düsseldorferstr. 21, F 214 24
— Walter, Anstreicher, Frühlingstr. 27
— Walter, Fabrikant, J/F. Kaiser & Giersch, Birkerstraße 38, F 221 34
— Walter, Fabr.-Führer, Frühlingstr. 14
— Walter, Wirt, Ohligs, Mangenbergerstr. 42
— Wilhelm, Ausmacher, Ohligs, Kronenstr. 3
— Wilhelm, Bahnhofsbuchhdlg., Ohligs, Wilhelmstr. 8
— Wilhelm, Buchdrucker, Gartenstr. 22
— Wilhelm, Fabrikant, Höhscheid, Mittagstr. 13
— Wilhelm, o. G., Ohligs, Kölnerstr. 10
— Wilhelm, Schlosser, Ohligs, Merscheiderbusch 2
— Wilhelm, Wwe., Ohligs, Baustr. 18
— Wilhelm, Wwe., Lindenbaumstr. 54
— Willi, Schreiner, Eichenstr. 16
— Willy, Versandltr., Dorperstr. 27
*Kaisers Kaffeegeschäft, Viersen-Solingen
Kaja, Emil, Drechsler, Augustastr. 52
Kalbe, Walter, Friseur, Eichenstr. 7
Kalbfleisch, Emil, Wwe., Gartenstr. 8
Kalde, Erich, Pol.-Meister, Höhscheid, Neustr. 24
Kaldek, Paul, Wwe., Schützenstr. 155

**Alfred Kaldenbach,** Alexanderstr. 15 F 24875
Fabrikation Chirurg. Instrumente und Artikel für Webereibedarf

*Carl Rob. Kaldenbach, Instrumentenfabrik, Gräfrath, Piepersberg 5, F 259 86
Kaldenbach, Ernst, Fräser, Gräfrath, Schulstr. 50
— Eugen, Wwe., Hauptstr. 268
— Eugen, Wwe., Wald, Schlagbaumerstr. 114
— Fritz, Tennislehrer, Wald, Schlagbaumerstr. 114
— Helmuth, Kontrolleur, Wald, Henkämpchenstr. 1
— Hugo, Wwe., Gräfrath, Piepersberg 5
— Max, Schleifer, Wald, Zeppelinstr. 80
— Otto, Wwe., Kasinostr. 7a
— Rud., Anstreicher, Höhscheid, Neustr. 46
Kaldenberg, Paul, Elektro-Installation, Ohligs, Kronenstr. 32, F 333 66
Kaldewey, Friedr., Präger, Höhscheid, Oben-Fürkelt 11
— Otto, Fabr.-Arb., Pereskotten 2
Kaleja, Georg, Bauarb., Wald, Wiesenstr. 11
Kaletsch, Heinrich, Fabrikant, T/F. Wilh. K., Ohligs, Haanerstr. 132
— Wilh., Fbrkt., T/F. Wilh. K., Oh., Haanerstr. 132
*Wilh. Kaletsch, Scherenfabr., (Wilh. u. Heinr. K.), Ohligs, Haanerstr. 132, F 339 70
Kalfaß, Irmgard, Gewerbeoberl., Hö., Mittagstr. 12
Kalinski, Emil, Stukkateur, Höhsch., Kotterhammer 13
Kalisch, Max, Rangierer, Claubergerstr. 9
— Otto, Kläranlagenwärter, Höhsch., Kotterhammer 5
*Ernst Kalkuhl, Ausfuhrgesch., Kom.-Ges., Schulstr. 27, F 222 74
Kalkuhl, Ernst, Kaufm., Birkerstr. 15, F 249 70
— Ernst jr., Kaufmann, Sonnenstr. 6
Kalkum, Hrch., Kfm., Blumenstr. 106/108, F 211 16
— Otto, Kaufmann, Herzogstr. 4
— Otto sen., Fbr., Burgstr. 38, F 211 15
Kall, Max, Instrumentenmach., Ohligs, Löhdorferstr. 51
Kallabis, Jos., Fabr.-Arb., Ohligs, Kottendorferstr. 47
— Karl, Fabr.-Arb., Ohligs, Kottendorferstr. 37a
— Karl, Schlosser, Ohligs, Kottendorferstr. 47
Kallenbach, Friedr., Bauarb., Wald, Wittkullerstr. 45
— Kaspar, Wwe., Wald, Wiedenhoferstr. 14a
Kalliwoda, Rich., o. G., Weststr. 17
— Wilhelm, Kassierer, Oststr. 37
Kallmeyer, Friedr., Kaufmann, Gräfrath, Marktplatz 7
— Wilh., Graveur, Ohligs, Unten-Mankhaus 17a
— Wilh., Werkmstr., Schrodtberg 32
Kalmuk, Josef, Händler, Am Kannenhof 53
Kaltenbach, Karl, Bahnarb., Ohligs, Schloßstr. 10
— K., Pelzwarenfbr., Oh., Düsseldorferstr. 87, F 330 17
— Peter, Wwe., Ohligs, Düsseldorferstr. 92
— Wilh., Kolw.-Gesch., Ohligs, Schwanenstr. 71
— Wilh., Wwe., Wald, Schulstr. 9
Kaltenhäuser, Karl, Architekt, Cronenbergerstr. 80
— Karl, o. G., Kirchstr. 27
Kalter, Corn., Tagelöhner, Bungenhütte 12
— Felix, Steuerberater, Meigenerstr. 22, F 232 79
Kalthoff, Karl, Buchhalter, Ohligs, Dahlerfeldstr. 17
— Karl, Invalide, Ohligs, Ziegelstr. 4
Kalweit, Gustav, Reichsb.-Beamter, Katternbergerstr. 70
— Max, Gießer, Talstr. 7
Kalzbach, Emil, Feiler, An der Katzbach 19
Kalze, Bernh., Hilfsarbeiter, Ohligs, Schillerstr. 10
— Hrch., Schreinerei, Ohligs, Schillerstr. 10, F 334 82
Kamann, E., Reformhaus, Wa., Donaustr. 21, F 228 31
Kamann, Paul, Kaufmann, Grünewalderstr. 81
Kambeck, Chr., Wwe., Gartenstr. 11
Kamen, W., Schneiderm., Karl-Schurz-Weg 9, F 237 62
Kamm, Dietr., Betriebsdir., Wa., Rußstr. 6, F 221 93
— Friedr., Pol.-Wachtmstr., Weyerstr. 38
— Jakob, Fabr.-Arb., Ohligs, Rheinstr. 18
— Julius, Schlosser, Höhscheid, Lindenhof 70
— Julius, Ehefrau, Wald, Mittel-Gönrath 5
— Karl, Fabr.-Arb., Wald, Adlerstr. 44
Kamp, Artur, Fabr.-Arb., Wald, Hauptstr. 183
— Eduard, Angestellter, Hauptstr. 219
— Ernst, Graveur, Stollenstr. 2
— Ernst, Schleifer, Höhscheid, Börsenstr. 91
— Ernst, Wwe., Schützenstr. 213
— Franz, Lehrer, Höhscheid, Börsenstr. 158a
— Franz, Wwe., Wald, Altenhoferstr. 59a
— Friedr., Arbeiter, Gräfrath, Schulstr. 19
— Friedr., Schleifer, Höhscheid, Widdert 76
— Helmut, Kaufmann, Schulstr. 8
— Hubert, Fabr.-Arb., Höhscheid, Ausderhöhe 7
— Hugo, Arbeiter, Stollenstr. 2
— Hugo, Erziehungsgeh., Halfeshof
— Johann, Arbeiter, Ohligs, Schnitterstr. 9
— Karl, Fabr.-Arb., Clauberg 33
— Karl, Hausdiener, Claubergerstr. 50a
— Karl, Schleifer, Ohligs, Schefflestr. 21
— Karl, Schleifer, Höhscheid, Widdert 70
— Korn., Reider, Claubergerstr. 51
— Max, Schlosser, Ohligs, Blücherstr. 29
— Otto, Kaufmann, Hauptstr. 219
— Paul, Dreher, Höhscheid, Ohligserstr. 87
— Richard, Nickelpolierer, Wald, Luisenstr. 5
— Wilhelm, Bauarbeiter, Schulstr. 3
— Wilhelm, Schleifer, Ohligs, Hauptstr. 60
Kampf, Ernst, Lagerist, Wald, Oben-Scheidt 17
— Friedrich, Fabrkts.-Führer, Wald, Oben-Scheidt 21
— Friedrich, Wwe., Wald, Eigen 5
— Heinr., Wwe., Wirtin, Wald, Hauptstr. 58
— Karl, Fabr.-Arb., Wald, Schlagbaumerstr. 48
— Karl, Landwirt, Wald, Eigen 5
— Wilh., Händler, Wald, Hauptstr. 93
Kamphaus, Karl, Gemüsehdlr., Oh., Düsseldorferstr. 82
*P. Kamphaus, Scherenfabrik, (Adolf Langer), Wald, Hauptstr. 25, F 207 06
Kamphausen, Adam, Wwe., Ohligs, Benratherstr. 6
— Ant., Anstr., Ohligs, Schnitterstr. 20
— Erich, Kaufmann, Ohligs, Garzenhaus 8
— Ernst, Agent, Maltheserstr. 57a
— Friedr., Gesch.-Geh., Kotterstr. 69
*F. Kamphausen, Stahlw.-Fabr., (Paul Hahmann), Kronenstr. 18, F 212 85
Kamphausen, Heinr., Fabr.-Arb., Wald, Locherstr. 12b
— Heinr., Wwe., Ohligs, Benratherstr. 11
— Hugo, Kolonialw., Ohligs, Poschheide 12, F 338 36
*Hugo Kamphausen, Hornw., (Wwe. Hugo K.), Ohligs, Republikstr. 58, F 328 60
Kamphausen, Hugo, Wwe., J/F. Hugo K., Ohligs, Republikstr. 58
— Karl, Lehrer, Birkerstr. 35
— Karl, Stahlw.-Fbr., Hö., Hoffnungstr. 11, F 231 26
— O. u. E. Schwarz, Lith. Anst., Weststr. 8, F 214 51

***Otto Kamphausen**
**Spezialfabrik in Uhrkettenanhänge-, Kinder-, Spiel- und Trennmesser**
**Solingen-Weyer,** Garzenhaus 8 F 322 13

Kamphausen, Richard, Fabrikant, T/F. Melcher & K., Ohligs, Diepenbrucherstr. 26
— Walter, Wwe., Ohligs, Garzenhaus 3
— Wilh., Lebensmittelgesch., Kotterstr. 69, F 251 20
*Kamphausen & Plümacher, G. m. b. H., Taschenmesserfbr., Ohligs, Mittelstr. 15, F 332 41
Kampmann, Friedr., o. G., Ohligs, Wiesenstr. 12
— Friedrich, Wwe., Höhscheid, Rölscheiderstr. 50
— Gustav, Wwe., Gräfrath, III. Stockdum 22
— Heinrich, Kaufmann, Schlickerweg 4
— Hermann, Architekt, Am Kannenhof 67
— Richard, Ingenieur, Schützenstr. 94
Kampschulte, Heinrich, Kfm., Schützenstr. 68a, F 207 61

***Dr. W. Kampschulte** Akt.-Ges.
**Solingen,** Schützenstraße 66/70a F 207 61
**Spezialfabrik für Galvanotechnik**

Kampschulte, Willy, Dr., Direktor, Friedrichstr. 25, F 211 57
Kamradt, Paul, Masch.-Bauer, Georg-Herwegh-Allee 30
Kann, Fritz, o. G., Höhscheid, Rupelrath 22
— Fritz jr., Schlosser, Höhscheid, Rupelrath 22
Kannapien, Wilhelm, Operateur, Kölnerstr. 81
Kanne, Christ., Ziegelmstr., Schrodtberg 18
— Fritz, Ziegelmstr., Wald, Beethovenstr. 58b
— Heinr., Fabr.-Arb., Schrodtberg 17
— Otto, Schleifer, Fritz-Reuterstr. 17
— Otto, Zigarrengeschäft, Grünewalderstr. 61
Kannebäcker, Ernst, Wwe., Höhsch. Oben-Pilghausen 89
— Wilhelm, Ausmacher, Höhscheid, Köcherstr. 32
Kannemeier, Georg, Former, Ohligs, Uferstr. 25

**Gaststätte Kannenhof**
**Genossenschaftsheim des Spar- u. Bauvereins e. G. m. b. H.**
Leitung: Paul Kopfermann, Solingen F 244 47
Inserat 19

Kansy, Peter, Former, Wald, Schlagbaumerstr. 59
Kanthak, Paul, Telefonist, Am Wolfsfeld 7
Kany, Karl, Ehefrau, Wald, Nordstr. 17
Kanzler, Rud., Wwe., Ohligs, Fürkerstr. 7
Kapp, August, Wwe., Bleichstr. 11
— Eduard, Gartenarbeiter, Hauptstr. 6
— Friedrich, Gärtner, Hauptstr. 6
— Georg, Steueramtmann, Ohligs, Wilhelmstr. 31
Kappel, Karl, Kassen-Assist., Ohligs, Steinstr. 10
— Paul, Friseur, Kirschbaumerstr. 58
Kappelmeier, Josef, Arbeiter, Weyersbergerstr. 13
— Rudolf, Anstreichergeh., I. Felderstr. 51
Kappen, Peter, Schleifer, Ohligs, Uferstr. 22b
Kappenhagen, Alfons, Schlosser, Jägerstr. 39
— Hans, Korrespondent, Baumstr. 55
— Heinr., Zugführer a. D., Jägerstr. 39
— Philipp, Damaszierer, Schützenstr. 118
— Wilhelm, Friseur, Jägerstr. 47
Kappes, Clemens, Reider, Wald, Opferfelderstr. 8
— Hans, Schaffner, Wald, Beethovenstr. 22a
— Hubert, Kraftfahrer, Ohligs, Prinzenstr. 27
— Johann, Härter, Wald, Werderstr. 3
— Peter, Postaushelfer, Wald, Locherstr. 73a
— Peter, Straßenbahnwagenführ., Wa., Frankenplatz 7
— Theodor, Fabrikarbeiter, Wald, Locherstr. 73a
Karbach, Erich, Lehrer, Cronenbergerstr. 139
— Franz, Angestellter, Cronenbergerstr. 139
— Franz, Stukkateur, Cronenbergerstr. 139
— Josef, Schneidermeister, Ohligs, Kölnerstr. 80a
— Karl, Stukkateur, Wald, Gräfratherstr. 35
— Oskar, Schleifer, Wald, Buxhaus 6
— Walter, Schleifer, Wald, Frankenplatz 5
— Wilhelm, Gehilfe, Ohligs, Kölnerstr. 80a
Karch, Wilh., Buchdrucker, Düsseldorferstr. 91
Karge, Bruno, Wwe., Wald, Schlagbaumerstr. 43
Karis, Hubert, Arbeiter, Wald, Beethovenstr. 149
Karls, Josef, Invalide, Ohligs, Teichstr. 25
Karnap, Karl, Pol.-Beamter, Am Steinberg 22
Karnath, Joh., Händler, Wald, Dellerstr. 56
Karrasch, Julius, o. G., Wald, Werderstr. 6
— Julius, Wwe., Finkenstr. 16
Karrenbauer, F., o. G., Südwall 37
— Franz, Schleifer, Florastr. 92
— Joh., Schläger, Wald, Lucasstr. 1
— Walter, Ausmacher, Hasselstr. 34
Karrenberg, Hermann, Kaufmann, Bismarckstr. 92
Karschges, Max, Monteur, Gartenstr. 30
Kapelle, Karl, Schuhmacher, Brunnenstr. 10
Kaplan, Daniel, o. G., Höhscheid, Höhmannsberg 13
— Heinrich, Gab.-Fabrikant, Gräfr., Buscherfeld 3
Karschöldgen, Aug., Wwe., T/F. Gebr. K., Ohligs, Grünstr. 53

***GEBR. KARSCHÖLDGEN**
Sol.-Ohligs, Forststr. 11 — F 325 62 — Scherenfabrik und Gesenkschmiederei — Spez.: Schneider- u. Zuschneidescheren

Karschöldgen, Jos., Fbkt., T/F. Gebr. K., Oh., Grünstr. 53
— Max, Kfm., Oh., Rheinstr. 28, F 325 62
— Paul, Fabrikant, T/F. Gebr. K., Oh., Grünstr. 55
— Peter, Wwe., Weiß- u. Wollwarengesch., Ohligs, Merscheiderstr. 55
— Richard, Schlosser, Ohligs, Hasselstr. 30
Karst, Peter, Kontrolleur, Claubergerstr. 81
— Richard, Wwe., Friedrich-Engels-Weg 10
Karstien, Karl, Platzmeister, Teichstr. 13
Karten, Joh., o. G., Katternbergerstr. 42
Kartenberg, Karl, Fabr.-Schlosser, Claubergerstr. 39
Karthaus, Franz, Schreinermeister, II. Felderstr. 8a
*Kartonnagen-Gesellschaft m.b.H., Kotterstr. 5, F 220 49
Karwelat, Gustav, Elektromont., Karl-Marx-Allee 34
Kasbach, August, Reider, Wald, Wiedenkamperstr. 2



Universitäts- und Landesbibliothek Düsseldorf
Stadtarchiv Solingen

Kasbach, August, Ehefrau, Wald, Nordstr. 20
— Heinrich, Fabrikarbeiter, Wald, Nordstr. 20
— Paul, Fabrikarbeiter, Wald, Nordstr. 20
— Wilhelm, Schleifer, Wald, Frankenplatz 8
Kasche, Gustav, Rentner, Moltkestr. 5
Kaschowitz, Franz, Kaufmann, Gasstr. 41
— Franz, Obsthdl., Brühlerstr. 144
Kaschta, Josef, Lackierer, Gräfrath, Kullerstr. 25
— Josef, Lackierer, Wald, Sachsenstr. 12
Kasimir, Albert, Anstreicher, Höhscheid, Neustr. 34
Kaspar, Rob., Kolonialw., Hauptstr. 271/273,
Kaspars, Heinr., Tabakhdl., Wa., Hauptstr. 23, F 230 57
Kasper, Friedrich, Fabrikarb., Oh., Maubeshauserstr. 31
Kaspers, Erich, Nickelpolierer, Pereskotten 3
— Johann, Arbeiter, Wald, Tiefendickerstr. 19
— Kuno, Reider, Höhscheid, Neuenkamperstr. 26a
— Martin, Konditorei, Gräfrath, Solingerstr. 20, F 258 44
Kaspryk, Johann, Schläger, Gräfr., Zeppelinstr. 151
Kasprzyk, Kasp., Fabrikarbeiter, Katternbergerstr. 74

## *Kassenberg C. Aug. Wwe.

**Fabrik feinster Liköre, Weinbrennerei Wacholder-Brennerei, Weingroßhandlung**
Gerichtsstraße 13 F 254 29

Kassenberg, Ernst, Werkmeister, I. Felderstr. 59
— Fritz, o. G., Brühlerstr. 113
— Hugo, Fabrkt., J/F. H. Kassenberg & Maus, Bleichstr. 10
— Paul, Kfm., J/F. C. Aug. Kassenberg Wwe., Gerichtsstr. 13
— Paul, Chauffeur, Hauptstr. 217
*H. Kassenberg & Maus, Stahlwarenfabrik (Hugo K.), Bleichstr. 11, F 223 09
van de Kasteelen, Korn., Schuhmacherm., Kullerstr. 102
Kasten, Friedr., Fabrikant, T/F. Horsch & K., Wald, Beethovenstr. 125, F 204 87
Kastgen, Erich, Schleifer, Ohligs, Ziegelstr. 18
— Ernst, Fabrikarbeiter, Höhscheid, Bergerstr. 82b
— Karl, Schleifer, Höhscheid, Börsenstr. 124
Kastien, Artur, Vorarbeiter, Ohligs, Nordstr. 14
Kastor, Nathan, Privat., Ohligs, Kleinestr. 5
*Kastor & Co. A. G., Stahlwarenfabrik, Oh., Kleinestr. 20, F 322 51
Katasteramt, Preuß., Turmstr. 2, F 247 86
Kater, Johann, Maurer, IV. Felderstr. 72
Katerndahl, Alex, Gärtner, Wald, Hauptstr. 183
— Hugo, Schleifer, Ohligs, Walderstr. 44
Kathmann, Bernhard, Schaffner, Wa., Frankenstr. 35
Katterbach, Peter, Lehrer, Ohligs, Kornstr. 5
Katterberg, Elisabeth, Musiklehrerin, Emilienstr. 12
— Wilhelm, Geschäftsführer, Vereinsstr. 14
Katthagen, Walter, kaufm. Angestellter, Schützenstr. 122
Kattwinkel, Alex, Fabrikant, T/F. Gebr. K., Bergstr. 38
*Emil Kattwinkel, Bandstahlhärterei, Florastr. 51, F 215 26, Wohn.: Friedrichstr. 5a
Kattwinkel, Erich, Arbeiter, Wupperstr. 139a
— Eugen, Fabrikarbeiter, Kurzestr. 4
— Ewald, Fabrikant, T/F. Gebr. K., Wiesenstr. 17
— Ferd., Maschinenführer, Papiermühle 10

## *Gebr. Kattwinkel

Rohklingenhärterei, Wupperstr. 90, F 226 12

Kattwinkel, Gustav, Wwe., Kohlfurth 24
— Karl, Pförtner, Ohligs, Bismarckstr. 52
— Paul, Maschinenführer, Schillerstr. 67
— Willi, Fabr.-Schlosser, Papiermühle 10
Katzbach, Gustav, Wwe., Höhscheid, Hermannstr. 20
— Herm., Fabr., Oh., Solingerstr. 30, F 329 64
— Johann, Schreinerei, Wald, Dültgenstalerstr. 23, F 247 84
Katzwinkel, Karl, Fuhrmann, Potzhauserstr. 6
— O., Autorep.-Werkstatt, Brühlerstr. 27
Kau, Christian, Heilkundiger, Gartenstr. 8a
— Heinrich, Arbeiter, Gartenstr. 8a
Kauers, Kurt, Justizobersekretär, Meigenerstr. 20
Kaufel, Emil, Kirchendiener, Wald, Herbergerstr. 26
Kaufhaus F. A. Henckels, Grünewalderstr. 19, F 238 88
Kaufmann, Alfred, Fabrikarb., Wald, Kleinestr. 1
— Arthur, Feiler, Wald, Beethovenstr. 147
— August, Schreiner, Wupperstr. 198b
— Emil, Anstreicher, I. Felderstr. 36
— Erich, Ausmacher, Höhscheid, Oberstr. 36
— Ernst, Reider, Baumstr. 16
— Ernst, Arbeiter, Florastr. 64
— Eugen, Arbeiter, Cronenbergerstr. 44
Kaufmann, Friedrich, Fabrikarbeiter, Frühlingstr. 19
— Fritz, Vertreter, I. Felderstr. 59
— Georg, Straßenbahner, Meigenerstr. 24
— Georg, Wwe., Baumstr. 37
— Georg, Wwe., Clauberg 26
— Gustav, Fabrikarbeiter, Meigen 57
— Gustav, Wwe., Wald, Heckenerstr. 11
— Hermann, Fabrikarbeiter, Ohligs, Olgastr. 7
— Hermann, Reider, Wald, Heidstr. 12
— Hugo jr., Ehefrau, Claubergerstr. 53a
— Julius, Fuhrmann, Eisenstr. 11
— Karl, Fabr.-Führer, Wald, Germanenstr. 24
— Karl, Reider, Wupperstr. 43
— Karl, Schleifer, Kirchstr. 55
— Karl, Schwertfeger, Kanalstr. 77
— Max, Ausmacher, Florastr. 64
— Max, Hilfsbeamter, Blumenstr. 33
— Max, Ehefrau, Münsteneerstr. 15
— Paul, Fabrikationsführ., Lerchenstr. 43
— Paul, Feiler, Karl-Marx-Allee 40
— Paul, Schleifer, Höhscheid, Oberstr. 36
*Pauline Kaufmann, Modistin, Wupperstr. 43, F 209 29
Kaufmann, Richard, Arbeiter, Eisenstr. 11
— Richard, Fabr.-Arb., Wald, Heckenerstr. 11
— Werner, Gehilfe, Wald, Donaustr. 47
— Wilh., Lebensmittel, Wa., Donaustr. 47, F 212 57
— Wilhelm, Feiler, Burgstr. 17a
— Willi, Feiler, Wald, Henkämpchenstr. 41

## *Heinrich Kaufmann & Söhne

Indiawerk A.-G.
Stahlwarenfabrik, Exportgeschäft
Rheinstraße 12-48 Fernruf 256 61-256 62

Kauhaus, Ernst, Arbeiter, Gräfrath, Talstr. 14
— Hugo, Bäckerei, Höhscheid, Katternbergerstr. 188, F 239 68
— Wilhelm, Leitungsaufseher, Kanalstr. 60
Kaul, Friedrich, Erzieher, Halfeshof
Kaulen, Martin, Fabrikarbeiter, Oh., Gabelsbergerstr. 2
Kaulbach, Wilh., Schneidermeister, Weyersbergerstr. 21a
Kaulmann, Bernhard, Reider, Margarethenstr. 33
— Franz, Tiefbauunternehmer, Blumenstr. 96, F 243 31
Kauls, Herm., Naturheilkundiger, Oh., Querstr. 57, F 331 20
— Karl, Wwe., Ohligs, Querstr. 57
Kaumanns, Friedr., Wwe., Wald, Rosenkamperstr. 47
Kaupenjohann, Heinr., Werkmstr., Oh., Poststr. 48
— Joh., Fabrikarbeiter, Ohligs, Poststr. 48
Kauth, Bernhard, Metallarbeiter, Wa., Buchenstr. 12
Kautz, Friedr., Korbmacher, Ohligs, Grünstr. 12
Kauwling, Hans, Lithograph, Meigenerstr. 32
— Johann, techn. Angestellter, Schillerstr. 52
Kaymer, August, Wwe., Höhscheid, Parkstr. 19
— Edmund, Schleifermeister, Henckelsstr. 32
— Edmund, Ehefrau, Höhscheid, Oben-Pilghausen 47
— Emil, Betriebsleiter, Ohligs, Weyer 82
— Emil, Schleifer, Wald, Schneppertersstr. 13
— Erich, Schlosser, Wald, Vereinsstr. 4
— Ernst, Fabrikarbeiter, Hö., Oben-Katternberg 24
— Ernst, Stahlw.-Fbr., Oh., Löhdorferstr. 31, F 339 81
— Ewald, Schlosser, Feldstr. 13
— Friedr., Scherenfbr., Oh., Löhdorferstr. 31, F 325 28
— Fritz, Schlosser, Ohligs, Haanerstr. 96
— Hermann, Fuhrunternehm., Rathausstr. 29, F 223 82
— Karl, Ausmacher, Krahenhöhe 8
— Karl, Fabrikant, T/F. Brückmann & Kaymer, Oh., Querstr. 51
— Karl, Schleifer, Ohligs, Freiheitstr. 40
— Karl, Schleifer, Ohligs, Itterstr. 6
— Karl, Schleifer, Ohligs, Löhdorferstr. 41
— Paul, Arbeiter, Wald, Schneppertersstr. 13
— Paul, Fabrikarbeiter, Weyerstr. 14
— Reinh., Wwe., Höhscheid, Oben-Katternberg 24
— Richard, Rentner, Rathausstr. 29
— Richard, Wwe., Ohligs, Querstr. 51
— Rudolf, Fabrikant, Birkerstr. 28
— Walter, Arbeiter, Ohligs, Brüderstr. 45
Kayser, Albert, Kaufmann, Kohlfurth 29
— Alexander, Kaufmann, Kohlfurth 5
— Alfred, Reider, Beckmannstr. 65
— Arthur, Abzieher, Wald, Mangenbergerstr. 188
— Artur, Fabrkt., T/F. C. F. Kayser, Friedrichstr. 31
— August, Wwe., Kurfürstenstr. 12a
*C. F. Kayser, Stahlwarenfabrik (Artur u. Max K.), Friedrichstr. 31, F 217 23
*Daniel Kayser, Eisen- u. Stahlwarenfabrik, Kohlfurth 29, F 251 21
Kayser, Daniel, Wwe., Ohligs, Badstr. 30
— Egon, Kaufmann, Beckmannstr. 65
— Erich, Fabrikant, Kasernenstr. 25
— Fr., Masch.-Bedarfsart., Wiedenhoferstr. 1, F 224 04
— Friedrich, Schleifer, Höhscheid, Delle 1
*Friedr. Carl Kayser, Kartonnagenfabrik, Kasernenstr. 25, F 249 09
*Gebr. Kayser G.m.b.H., Kaffeegesch., Hauptstr. 188
Kayser, Hermann, Wwe., Kohlfurth 29
— Justus, Wwe., Lebensmittelhdlg., Oh., Oststr. 36
— Karl, Lehrer a. D., Körnerstr. 64
— Lothar, Dr.-Ing., Oh., Parkstr. 13, F 338 80
— Max, Fabrkt., T/F. C. F. Kayser, Friedrichstr. 31
*Max Kayser, Lederwarenfabrik, Wald, Schulstr. 1
Kayser, Paul, Wwe., Gräfrath, Solingerstr. 27
— Peter, Schlosser, Höhscheid, Oben-Pilghausen 71
— Rudolf, Kolonialw.-Hdlg., Bülowstr. 45, F 239 75
— Walter, Taschenmesserfbr., Beckmannstr. 65, F 240 79
Kawall, Ernst, Wwe., Ohligs, Wieseldick 8
— Paul, Schleifer, Ohligs, Auenberg 3
Kazmierczack, Gust., Bäcker u. Konditor, Ohligs, Elsässerstr. 2
— Johann, Fabrikarbeiter, Ohligs, Junkerstr. 5
Keber, Josef, Fabrikarbeiter, Wald, Weidenstr. 15
— Paul, Schläger, Mangenbergerstr. 167
— Peter, Hausmeister, Kölnerstr. 45
— Wilhelm, Damaszierer, Wald, Behringstr. 20a
Keck, Arthur, Drechsler, Wald, Schulstr. 19
— Gustav, Schreiner, Wald, Schulstr. 19
— Otto, Kaufmann, Wald, Schulstr. 19
— Otto, Ehefrau, Ohligs, Baverterstr. 53
— Walter, Härter, Wald, Altenhoferstr. 19
Keen, Karl, Geflügelhofbes., Wald, Obenscheid 5a, F 256 84
Kefferpütz, Heinrich, Fabrikarbeiter, Wald, Dellerstr. 12
Kegel, Hermann, Maurer, Wald, Adlerstr. 19
Kehl, Christ., Prokurist, Schwertstr. 64, F 243 35
— Hermann, Maurer, Karl-Marx-Allee 18
Kehlen, Alfons, Fabrkt., Bismarckstr. 138, F 242 63
— Ernst, Wwe., Flurstr. 18
— Eugen, Hdls.-Vertreter, Flurstr. 18
— Karl, Kontrolleur, Wald, Mittel-Itter 23
— Max, H.-Arb., Höhscheid, Kotterstr. 17
— Max, Ehefrau, Wald, Stübbenerstr. 41
— Tilmann, Wwe., Wald, Stübbenerstr. 48
Kehlenbach, August, Stahlwaren-Fabr., Rathausstr. 19
— Emil, Fabr.-Schlosser, Wald, Rosenstr. 10
— Franz, Kohlenhdlg., Wald, Dültgenstalerstr. 40a
— Franz, Lackierer, Wald, Krautstr. 26
— Franz, Schneider, Wald, Hauptstr. 269
— Karl, Arbeiter, Wald, Tiefendickerstr. 19
— Peter, Fabrikarbeiter, Wald, Tiefendickerstr. 28
— Peter, o. G., Wald, Dültgenstalerstr. 40a
— Wilhelm, Bäcker, Wald, Becherstr. 1
— Wilhelm, Fabrikarbeiter, Wald, Tiefendickerstr. 7
Kehr, Heinrich, Rohrmeister, Wald, Gasstr. 10
Kehrmann, Erich, Dr., Arzt, Höhscheid, Aufderhöherstr. 23, F 324 12
Keil, August, Wwe., Ohligs, Mozartstr. 13
— Ernst, Klempner, Höhscheid, Oben-Pilghausen 82
— Ernst, Messerkontrolleur, Wald, Schloßstr. 13
— Ernst, Schlosser, Höhscheid, Marienstr. 14
— Ernst, Stadtoberinspektor, Ohligs, Arndtstr. 15
— Ernst, Wwe., Höhscheid, Lindenhof 76
— Friedrich, Ausmacher, Wald, Krautstr. 21
— Friedrich, Handlungsgeh., Wald, Schloßstr. 3
— Heinrich, Fabrikarbeiter, Hö., Katternbergerstr. 232
— Herm., Klempnermstr., Grä., Hauptstr. 56, F 230 54
— Joh., Reider, Grashof 4
— Karl, Kontrolleur, Burgstr. 7
— Paul, Schlosser, Wald, Schloßstr. 13
Keilberg, Paul, Schleifer, Gräfrath, Zeppelinstr. 234
— Paul, Schreiner, Gräfrath, Focherstr. 34a
Keilholz, Aug., Elektrotechn., Burgerlandstr. 31, F 232 24
— Wilh., Wwe., Burgerlandstr. 31
Keilmann, Fritz, Arbeiter, Wald, Helenenstr. 2
— Fritz, Schleifer, Wald, Hauptstr. 270a
Keils, Paul, Vorarbeiter, Ohligs, Buchenstr. 35
Keitling, Walter, Steuerinspektor, Burgerlandstr. 2
Keizer, Bernhard, Arbeiter, Stöckerberg 23
Kelch, Otto, Malergef., Wald, Friesenstr. 6
Keller, Adolf, o. G., Wald, Altenhoferstr. 96a
— Adolf, Wwe., Wald, Mangenbergerstr. 26
— Alfred, Kaufmann, Ohligs, Schützenstr. 28
— Alfred, Optiker, Hauptstr. 67
— Artur, Schläger, Windfeln 20
— August, Straßenbahner, Wald, Columbusstr. 35

Universitäts- und Landesbibliothek Düsseldorf
Stadtarchiv Solingen

Keller, Eduard, Maurergeselle, Ohligs, Kurzestr. 7
— Emil, Vorarbeiter, Hauptstr. 279
— Ernst, Invalide, Wald, Stübbenerstr. 18
— Ernst, Fabrkt., T/F. Carl Wilh. Rütgers, Gräfr., Freiheitstr. 82, F 233 07
— Eugen, Graveur, Höhscheid, Köcherstr. 27
— Franz, Former, Müngstenrstr. 5
— Franz, Wwe., Weyersbergerstr. 61
— Friedrich, Schleifer, Ohligs, Dunkelnbergerstr. 49
— Georg, Schuhmacher, Ohligs, Bäckershof 14
— Gustav, Fabrikarbeiter, Wald, Dellerstr. 56
— Heinrich, Arbeiter, Wald, Wiedenhoferstr. 19
— Heinrich, Messerreider, Wald, Wiedenkamperstr. 26
— Jean, Bücherrevisor, Wald, Sternstr. 11a, F 234 37
— Johann, Invalide, Wald, Schloßstr. 35
— Johann, Schreiner, Ohligs, Schnitterstr. 13
— Josef, Fabrikarbeiter, Ohligs, Fürkerfeldstr. 26
— Josef, Wwe., Ohligs, Fürkerfeldstr. 26
— Karl, Abzieher, Wald, Sandstr. 14
— Karl, Arbeiter, Ohligs, Feldstr. 21
— Karl, Fabrikarbeiter, Wald, Behringstr. 4
— Karl, Handlungsgehilfe, Ohligs, Weststr. 12
— Karl, Kaufmann, Wald, Sternstr. 11a
— Karl, Nagelpflegeart., Wald, Hauptstr. 72, F 232 55
— Karl, Reider, Windfeln 15/16
— Karl, Schleifer, Wald, Mittel-Gönratherstr. 10
— Karl jr., Nickelpol., Wald, Mittel-Gönratherstr. 10
— Karl jr., Reider, Windfeln 15/16
— Konrad, Pförtner, Gräfrath, Schulstr. 44
— Konrad, Wwe., Wald, Behringstr. 4
— Konrad, Wwe., Wald, Richard-Wagnerstr. 67
— Max, Schleifer, Wald, Mittel-Gönratherstr. 10
— Oskar, Ausmacher, Wald, Wittkullerstr. 46a
— Otto, Darhalter, Hauptstr. 6a
— Otto, Treuhänder, Oh., Grünewalderstr. 18, F 332 33
— Peter, o. G., Wald, Rolsberg 3
— Walter, Reider, Müngstenerstr. 141
— Wilhelm, Gießer, Wald, Schloßstr. 35
Kellermann, Wilh., Konrektor, Gräfrath, Schulstr. 17
— Wilh., Pol.-Oberwachtmstr., Wilhelmstr. 43/45
— Wilh., Studienrat, Burgerlandstr. 19
Kellermeier, Jakob, Ehefrau, Ohligs, Heide 13
Kellerstraß, Ernst, Ausmacher, Kanalstr. 55
— Karl, Wwe., Kanalstr. 55
— Karl, Wwe., Burgstr. 40
— Paul, Ausmacher, Kanalstr. 55
— Paul, Schlosser, Ohligs, Mangenbergerstr. 6
— Max, Reider, Ohligs, Altestr. 11
Kelling, Heinr., Fabr.-Arb., Stöckerberg 27a
Kellner, Bernhard, Dr., Zahnarzt, Klosterwall 7, F 214 06
— Ernst, Schreinerei, Düsseldorferstr. 81/83, F 205 84
— Karl, Bäcker, Ohligs, Badstr. 36
— Toni, Modistin, Moltkestr. 14
Kels, Karl, Arbeiter, Blumenstr. 118
— Maria, Telegr.-Sekr., Hochstr. 30
Kelz, Jean, Kaufmann, Baumstr. 54
Kemen, Maria, Ehefrau, Höhscheid, Katternbergerstr. 109
Kemerling, Josef, Kaufmann, Ohligs, Buchenstr. 26
Kemmann, Albert, Friseur, Ohligs, Hildenerstr. 63
— Albert, Pförtner, Ohligs, Kottendorferstr. 42
— August, Ausmacher, Ohligs, Keusenhof 14
— Ewald, Fuhrgeschäft, Ohligs, Keusenhof 3
— Karl, Kaufmann, Bergstr. 34a
— Otto, Kutscher, Ohligs, Keusenhof 2
— Paul, Anstreichermeister, Ohligs, Keusenhof 1
— Paul, Landwirt, Oh., Keusenhof 3, F 336 20
— Robert, Kolonialw.-Hdlr., Oh., Keusenhof 1
— Robert, Wwe., Wald, Hauptstr. 112
— Walter, Ehefrau, Ohligs, Berratherstr. 49
— Wilh., Hausmeister, Kölnerstr. 135
Kemmerich, Johann, Schlosser, Oh., Weyer 26, F 325 92
— Karl, Galvaniseur, Bismarckstr. 130
— Wilh., Wwe., Bismarckstr. 130
Kemmerling, Albert, Stadtobersekr., Schillerstr. 30
Kemp, Joh., Buchdruckerei, Höhscheid, Katternbergerstr. 97, F 212 32
Kempen, Gottfried, Wwe., Augustastr. 58
— Karl, Gerichtsassessor, Augustastr. 58
— Paul, Gärtner, Gräfrath, Focherstr. 60a
— Reiner, Wwe., Clauberger Str. 19
Kemper, Adolf, Fabrikarbeiter, Gräfr., I. Stockdum 19
— Artur, Schleifer, Wald, Itterbergerstr. 5
— Artur, Tischlergeh., Sonnenstr. 3
— Bernhard, Invalide, Ohligs, Blücherstr. 7
— Emil, o. G., Gräfrath, Oben zum Holz 1
— Emil, Studienrat, Eichenstr. 55
Kemper, Emil, Wwe., Ohligs, Fürkerfeldstr. 26
— Erich, Former, Wald, Adlerstr. 8
— Erich, Nagler, Am Kannenhof 48
— Ernst, Fabrikarbeiter, Wald, Hauptstr. 82
— Ernst, Fabrkts.-Führer, I. Felderstr. 38
— Ernst, Fabrikationsführ., Wald, Stübbenerstr. 20
— Ernst, Schleifer, Wald, Hauptstr. 104
*Ernst Kemper, Stahlwarenfabrik, Gasstr. 30, F 247 67
Kemper, Ernst, Wwe., Gasstr. 30
— Ernst, Wwe., Ohligs, Nordstr. 25
**E. Kemper**, berat. kaufm. Sachverständiger vom L. F. A., Düsseldorf, zugel. Steuer- u. Wirtschaftsberater, Sol.-Wald, Hauptstr. 75, F 245 81, Wohn.: Solingen, Schützenstr. 96
Kemper, Eugen, Poliermittelfabrik, Wald, Hauptstr. 100, F 221 46
— Ewald, Schleifer, Wald, Itterbergerstr. 5
— Friedrich, Ausmacher, Wald, Dültgenstalerstr. 22
— Friedrich, Fabrikarbeiter, Höhscheid, Nußbaum 1
— Friedrich, Horndrechsler, Ohligs, Frühlingstr. 9
— Friedrich, Monteur, Klingenstr. 125a
— Friedrich, Wwe., Wald, Baustr. 32
— Fritz, Fabrikant, Jägerstr. 60, F 250 51
— Fritz, Fabrikarbeiter, Ohligs, Hofstr. 49
— Fritz, Fabrikarbeiter, Höhscheid, Nußbaum 1
— Fritz, Obermonteur, I. Felderstr. 75, F 217 87
— Gustav, Wwe., Bismarckstr. 9
— Heinrich, Schleifer, Wald, Wittkullerstr. 95
— Hermann, Fabrikarbeiter, Wald, Itterbergerstr. 5
— Hugo, Meister, Wald, Sonnenschein 10b
— Joh., Beifahrer, Schützenstr. 24a
— Josef, Reider, Casinostr. 10
— Karl, Fabrikarbeiter, Ohligs, Oberstr. 1
— Karl, Hausierer, Ohligs, Hofstr. 39
— Karl, o. G., Cronenbergerstr. 33
— Karl, Schleifer, Wald, Altestr. 1
— Karl, Schleifer, Wald, Itterbergerstr. 10
— Karl, Schlosser, Wald, Wittkullerstr. 124
— Karl, Straßenbahnf., Wald, Mittel-Gönratherstr. 2
— Karl, Studienrat, Ohligs, Weyer 4
— Karl, Werkmeister, Ohligs, Hochstr. 45
— Karl, Wwe., Ohligs, Weyer 4
— Kuno, Hausdiener, Schaberfeld 28
— Kurt, Arbeiter, Gräfrath, Schweizerstr. 11
— Kurt, Nickelpolierer, Wald, Poststr. 43
— Kurt, Ehefrau, Wald, Hauptstr. 89
— Max, Fabrikarbeiter, Wald, Hauptstr. 104
— Max, Schleifer, Wald, Strandbadweg 18
— Oskar, Fabr.-Geh., Wald, Hauptstr. 101
— Oskar, Handl.-Geh., Wald, Neustr. 16
— Oskar, Polierer, Florastr. 12
— Oskar, Schleifer, Wald, Sonnenschein 10b
*O. Kemper, Stahlw.-Fabr., Oh., Goethestr. 2, F 322 23
Kemper, Otto, Fabrikarbeiter, Kohlfurth 33a
— Otto, Reider, Gräfrath, Oben zum Holz 1
— Paul, Fabrikarbeiter, Wald, Dültgenstal 27
— Paul, Schleifer, Wald, Baustr. 12
— Paul sen., Ausmacher, Wald, Schulstr. 21
— Paul, Wwe., Ohligs, Bismarckstr. 52
— Peter, Wwe., Clauberger Str. 59
— Reinhard, Schuhmacher, Wald, Sorgenhaus 4
— Richard, Schleifer, Wald, Schützenstr. 25
— Robert, Nagler, Wald, Düsseldorferstr. 40a
— Robert, Wwe., Sonnenstr. 3
— Wilhelm, Handl.-Geh., Wald, Vereinsstr. 1
— Wilhelm, Schleifer, Ohligs, Höhscheiderstr. 121
— Willy, Schleifer, Wald, Baustr. 9

**Kemper & Altenpohl,** Jägerstr. 60 F 250 51
Stahlwaren- und Klingenfabrikation

Kemperdick, Dr. med., Arzt, Hauptstr. 231, F 204 32
Kempf, Eugen, Metallw.-Fabr., Ohligs, Herzogstr. 69, F 325 36
Kempfer, Theod., Fabrikarbeiter, Kohlfurth 15
Kempken, Karl, Nagler, Ohligs, Talstr. 44
— Otto, Nagler, Ohligs, Talstr. 44
Kempkes, Theodor, Wwe., Wald, Wiesenstr. 11e
Kenens, Hendr., Fabrikarb., Wa., Mangenbergerstr. 196
Kerber, Paul, Schreiner, Moltkestr. 10
Kerbitz, Karl, Maurer, Am Kannenhof 36
Kerfers, Eugen, Kraftfahrer, Ohligs, Prinzenstr. 27
Kerkau, Julius, Fabrikarbeiter, Oh., Hackhauserstr. 31
Kerkhof, Fritz, Fabrikarbeiter, Ohligs, Wilzhaus 7
— Gustav, Bauhilfsarb., Gräfrath, Haanerstr. 9
Kerlen, Hermann, Landw. u. Handlung, Wald, Scheidermühle 1
Kern, Albert, Fabrikarbeiter, Ohligs, Schulstr. 9
Kern, Erich, Bläser, Wald, Burxhaus 4
— Franz, Instrumentenmacher, Oh., Schulstr. 9
— Friedrich, Bautechniker, Wald, Wiedenkamperstr. 6
— Fritz, Härter, Ohligs, Kesselstr. 37
— Fritz, Frau, Hebamme, Oh., Kesselstr. 37, F 331 95
— Gustav, Lehrer, Wald, Talstr. 5
— Heinr., Zimmergesch., Wald, Bergstr. 3, F 346 37
— Jakob, Zimmergesch., Wald, Wiedenkamperstr. 6, F 217 26
— Karl, Polierer, Klingenstr. 113
— Wilhelm, Schlosser, Ohligs, Bismarckstr. 38
— Wilhelm sen., Packer, II. Feld 19
Kerp, Peter, Fabrikarbeiter, Ohligs, Hauptstr. 25
Kerprich, Herm., Invalide, Ohligs, Gartenstr. 5
— Paul, Reider, Ohligs, Gartenstr. 5
— Peter, Erdarbeiter, Ohligs, Gartenstr. 5
Kersen, Johann, Arbeiter, Ohligs, Kölnerstr. 37
Kerspe, Wilh., Wwe., Wald, Hauptstr. 199
Kerst, Emil, Wwe., Ohligs, Ankerstr. 15
Kersten, Emil, Handl.-Geh., Am Kannenhof 49
— Herm., Invalide, Ohligs, Maubeshauserstr. 25
— Karl, Wwe., Altpapierhdlg., Grünewalderstr. 89, F 243 38
— Math., Schläger, Ohligs, Maubeshauserstr. 8
— Peter, Fabrikarbeiter, Ohligs, Weyer 66a
— Peter, Hilfsarbeiter, Ohligs, Maubeshauserstr. 25
Kersting, Adolf, Konditorei, Kölnerstr. 102, F 240 47
— Friedrich, Fuhrmann, Brunnenstr. 26
Kertesz, Leopold, Geschäftsführer, Grä., Rheinstr. 24a
Kerwien, Erich, Pol.-Oberwachtmstr., Eichenstr. 49
*Harry Keschner, Stahlwarenfabrik, Wupperstr. 75, F 231 86, Wohn.: Hauptstr. 205
Kesemeyer, Aug., Klempnerei, Wald, Dellerstr. 29, F 246 79
*A. Kesper, Manufakturwaren (Ehefrau Anna K.), Kasernenstr. 2
Kesper, Fritz, Arbeiter, Gräfrath, Schulstr. 47
— Karl, Kassenbote, Kölnerstr. 20b
— Karl, Kaufmann, Kasernenstr. 2
— Karl jr. Härter, Kölnerstr. 20b
— Otto, Kaufmann, Weyersbergerstr. 36
— Otto, Reider, Brunnenstr. 26
*Walter Kesper, Stahlwarenfabrik, Schillerstr. 21, F 204 37
Kesper, Wilhelm, Wwe., Kasernenstr. 2
Kessel, Aug., Wwe., Schabergerstr. 15
— Heinrich, Schlosser, Ritterstr. 74
— Jacob, Buchhalter, Ohligs, Bismarckstr. 7
— Johannes, Redakteur, Schabergerstr. 15
— Karl, Elektriker, Höhscheid, Neustr. 16
Kesseler, Emil, Arbeiter, Gräfrath, Rauhenhaus 29
— Hermann, o. G., Wald, Beethovenstr. 95
— Maria, o. G., Kronenbergerstr. 33
— Paul, Feiler, Gräfrath, Unten zum Holz 39
— Paul, Wagenführer, Dorperstr. 27
— Wilh., F.-Sattler, Kronenbergerstr. 33
Kessing, Christ., Fabrkt., T/F. P. Kessing & Sohn, Wald, Poststr. 20
— Peter, o. G., Wald, Wiedenkamperstr. 1
*P. Kessing & Sohn, Werkzeugfabrik (Wilh. u. Christ. K.), Ohligs, Alsenstr. 11, F 331 07
Kessing, Wilhelm, Fabrikant, T/F. P. Kessing & Sohn, Wald, Hauptstr. 182
Keßler, Alex, Abzieher, Karl-Marx-Allee 18
— Ernst, Beifahrer, Brühlerstr. 2b
— Eugen, Vertreter, Kanalstr. 70
— Felix, Kontorist, Weststr. 27
— Fritz, Oberpostschaffner i. R., Oh., Taubenstr. 28
— Georg, Fabrikarbeiter, Ohligs, Mittelstr. 44
— Georg jr., Fabrikarbeiter, Ohligs, Mittelstr. 44
— Heinrich, Angestellter, Flurstr. 4
— Heinrich, Rektor, Ohligs, Bogenstr. 14
— Hermann, Wwe., Wald, Kleinenberg 8
— Johann, Wwe., Weststr. 27
— Josef, Korbmacher, Ohligs, Hasselstr. 39
— Karl, Schläger, Meisenburg 1
— Karl, Schleifer, Beckmannstr. 100
— Peter, Wwe., Ohligs, Hasselstr. 39
— Richard, Bäckermeister, Höhscheid, Löhdorf 15
— Richard, Wwe., Bergstr. 34a
— W., Brauereiarbeiter, Schützenstr. 125a
— Wilhelm, Gärtner, Kronenstr. 20
— Wilhelm, Schlosser, Klingenstr. 186
— Wilhelm, Wwe., Klingenstr. 188
Kettenbach, Artur, Schläger, Grunenburg 5
— Karl, Härter, Wald, Dönhofstr. 8
— Karl, Schalenschneiderei, Höhscheid, Neustr. 56
— Paul, Arbeiter, Hauptstr. 126



Universitäts- und Landesbibliothek Düsseldorf
Stadtarchiv Solingen

Kettenbach, Peter, o. G., Weyersbergerstr. 16
— Rudolf, Schleifer, Eiland I 24
Ketter, Heinrich sen., Handl.-Geh., Oh. Walderstr. 39
— Paul, Schleifer, Bockerterstr. 90
Ketterer, Aug., Wwe., Lerchenstr. 28, F 215 06
— Friedrich, Schlossermstr., Lerchenstr. 28
Kettner, Georg, Gärtner, Ohligs, Hildenerstr. 21
— Hans, Maurer, Meisenburg 5
Ketzberg, Artur, Arbeiter, Wald, Beethovenstr. 252
— Emil, Schleifer, Wald, Heukämpchenstr. 41
— Erich, Buchhalter, Gräfrath, Zeppelinstr. 375
— Friedr., Galvanoplastiker, Wald, Parallelstr. 2
— Max, Fabr.-Schlosser, Wald, Germanenstr. 47
— Robert, Fabr.-Arb., Wald, Oben-Scheidt 11
— Robert, Straßenbahner, Wald, Oben-Scheidt 16
Ketzler, Paul, Erdarbeiter, Schaberfeld 22
Keuenhof, Heinr., Landw., Hö., Hintenmeiswinkel 22
— Josef, Reisender, Höhscheid, Oberstr. 10a
— Josef, Wwe., Unnersberg 9
— Walter, Polierer, Wald, Beethovenstr. 20
Keufner, Ernst, Fabr.-Arb., Ohligs, Körnerstr. 24
Keul, Bernhard, Schlosser, Gräfrath, Tannenstr. 2
— Johann, Schleifer, Gräfrath, Oben zum Holz 13
— Johann, Wwe., Gräfrath, Oben zum Holz 13
— Josef, Fabr.-Arb., Ohligs, Kronenstr. 30
— Karl, Polierer, Gräfrath, Oben zum Holz 13
— Wilh., Kaufm. u. Kolw.-Hdlg., Gräfr., Walderstr. 2
Keulen, Fritz, Fabr.-Arb., Wald, Fürkeltrath 10
Keulertz, Andreas, Buchhalter, Ohligs, Schulstr. 9
— Fritz, Postschaffner, Ohligs, Kamperstr. 19
— Jakob, Postschaffner, Wald, Schloßstr. 19
— Karl, Handl.-Geh., Ohligs, Jahnstr. 7
— Karl, Packer, Ohligs, Talstr. 73
— Karl, Samenhdlg., Ohligs, Talstr. 73, F 324 36
— Peter, Wwe., Ohligs, Talstr. 73
— Wilhelm, Briefträger i. R., Ohligs, Jahnstr. 7
— Wilhelm, Studienrat, Weststr. 32
Keull, Ew., Wirt, Wald, Hauptstr. 263
— Karl, Metzgerei, Wald, Hauptstr. 10
— Karl, Schlosser, Gräfrath, Höherstr. 6
— Peter, Heizungsmonteur, Gräfrath, Wasserstr. 28
— Peter, Gräfrath, Wasserstr. 8, F 233 19
— Peter, Fuhruntern., Gräfrath, Wasserstr. 8
Keune, Friedr., Zeitungsbote, Höhsch., Mittel-Fürkelt 9
— Gottl., Maschinensetzer, Lerchenstr. 18
— Kurt, Arbeiter, Lerchenstr. 18
Keunecke, Otto, Kaufmann, Hauptstr. 140
Keusch, Artur, Chauffeur, Ohligs, Marktstr. 39
Keusen, Alfred, Scherenhärter, Ohligs, Kölnerstr. 62
— Edmund, o. G., Ohligs, Südstr. 93
— Ernst, Schuhmachermstr., Ohligs, Wiesenstr. 18
— Ewald, Schlosser, Ohligs, Hasselstr. 41a
— Friedrich, Schlosser, Ohligs, Neustr. 5
— Heinr., Fabr.-Arb., Ohligs, Talstr. 22
— Karl, Lagerhalter, Ohligs, Freiheitstr. 19
— Karl, Rentner, Ohligs, Kölnerstr. 4
— Karl, Oberpostschaffner a. D., Schillerstr. 62
— K., Riemscheiben-Fabr., Oh., Kölnerstr. 62, F 320 64
— Mathilde, o. G., Gräfrath, Zeppelinstr. 189
— Otto, Schreiner, Ohligs, Kölnerstr. 62, F 320 84
— Paul, Kolw.-Hdlg., Ohligs, Grünstr. 51
— Walter, Fabr.-Arb., Wald, Ehrenstr. 6
— Werner, Bankbeamter, Ohligs, Neustr. 5
— Werner, Kaufmann, Ohligs, Steinstr. 9
— Willy, Gesch.-Führer, Ohligs, Grünstr. 51
Keusenhoff, Geschwister, Ohligs, Fürk 2
— Gustav, Fabrkts.-Führer, Wald, Gönratherstr. 28
— Hermann, Hdlg., Wald, Wittkullerstr. 28
— Hugo, Fabr.-Arb., Wald, Wiesenstr. 12
— Hugo, Wwe., Wald, Eigenerberg 2
— Rich., Fabr.-Arb., Irlerstr. 6
Keuser, Johann, Vorarbeiter, Ohligs, Ziegelstr. 18
Keutel, Adolf, Fabrik.-Geh., Brühlerstr. 133
— Adolf, o. G., Kölnerstr. 143a
— Felix, o. G., Brühlerstr. 67
Keuth, August, Konrektor, Bülowstr. 27
Kibittel, Ernst, Pförtner, Katternbergerstr. 87
Kibjus, Mathes, Fabr.-Arb., Wald, Lindersberg 21
Kichmawy, Max, Kaufmann, Ohligs, Schwanenstr. 100
Kickermann, Otto, Wwe., Cronenbergerstr. 116
Kickenau, Robert, Former, Wald, Mangenbergerstr. 40a
Kickert, Ludw., kaufm. Angest., Wald, Altenhoferstr. 14
Kickertz, Franz, Tagelöhner, Höhscheid, Widdert 55
Kickuth, Rich., Kaufmann, Hasselstr. 39
— Walter, Schleifer, Gräfrath, Donaustr. 12
Kiebeler, Wilh., Packer, Mangenbergerstr. 1
Kiefer, Albert, Schmied, I. Felderstr. 62
— Friedr., Lehrer, Weyersbergerstr. 59
Kiefer, Josef, Betriebsleiter, Bismarckstr. 142
— Karl, Bäcker, Cronenbergerstr. 118
— Karl, Fabr.-Arb., Bahnhofstr. 8
— Peter, Gärtner, Ohligs, Grünstr. 27
— Viktor, Bäcker, Klosterwall 20
Kiehl, Ernst, Wwe., Wald, Columbusstr. 15
— Eugen, Feilenhauerei, Wald, Columbusstr. 15
— Max, Feilenhauer, Wald, Columbusstr. 15
— Walter, Feilenhauer, Wald, Kleinestr. 1
Kiehn, Richard, Agent, Ohligs, Fürkerfeldstr. 17
Kiehne, Artur, Steuerberater, Weyerstr. 12, F 241 31
— Herm., Zeitungsberichterst., Kasinostr. 5, F 208 31
— Kurt, Berichterstatter, Wald, Hauptstr. 69a
Kiel, Gottlieb, Packer, Bahnhofstr. 6a
— Heinrich, Schlosser, Ohligs, Altenhoferstr. 91
Kielholz, Franz, Kontrolleur, Blumenstr. 45
— Paul, Schwertfeger, Baustr. 4
Kielhorn, Otto, Dr. med., Arzt, Wald, Hauptstr. 224, F 202 23
Kielmann, Friedr., Musiker, Gräfrath, Heide 13
— Paul, Arbeiter, Ohligs, Junkerstr. 28
Kienzle, Josef, Elektr.-Monteur, Ohligs, Ackerstr. 10
— Karl, Maurer, Ohligs, Ackerstr. 14
— Kurt, Mechaniker, Wald, Milchstr. 70
Kieper, Artur, Arbeiter, Höhscheid, Köcherstr. 26
— Leo, o. G., Höhscheid, Kottermühlenstr. 18
Kierdorf, Eug., Fabr.-Schlosser, Gräfrath, Focherstr. 9b

**E. & R. Kierdorf**
galv. Anst., Spez. Versilb. v. Alpakkabestecken nach Gewicht, Dammstr. 19a F 239 72

Kierdorf, Ernst, Kaufmann, Wald, Dammstr. 20
— Friedrich, Dreher, Eisenstr. 13
— Friedr., Fabr.-Arb., Wald, Richard-Wagnerstr. 119a
— Hans, Kaufmann, Ohligs, Burgstr. 13
— Hubert, Arbeiter, Kölnerstr. 115
— Jakob, o. G., Kölnerstr. 115
— Joh., Scherennagler, Wald, Henshauserstr. 16
— Josef, Verkäufer, Kölnerstr. 115
— Karl, Werkmeister, Ohligs, Burgstr. 13
— Karl, Wwe., Wald, Kleinestr. 14
— Klemens, Pol.-Obersekr., Schillerstr. 63
— Paul, Kassierer, Hauptstr. 14
— Paul jr., Schleifer, Gräfrath, Kullerstr. 105
— Paul sen., Schleifer, Hauptstr. 14
— Peter, Bote, Stöckerberg 5
— Peter, Hilfsarbeiter, Schützenstr. 50
— Peter, Maurer, Karl-Marx-Allee 14
— Peter, o. G., Grünewalderstr. 81a
— Peter, Verputzer, Brückenstr. 13
— Rich., Kaufmann, Wald, Kleinestr. 1
— Wilh., Fabrikt., Karl-Marx-Allee 41
Kierspe, Max, Schleifer, Höhscheid, Köcherstr. 38
— Otto, Packer, Höhscheid, Feldstr. 21
— Richard, Wwe., Südwall 32
— Walter, Schleifer, Ohligs, Bismarckstr. 14
Kierzuickewicz, Willi, Arbeiter, Dornsipen 11
Kieserling, Franz, Fabrikant, T/F. Th. Kieserling & Albrecht, Höhscheid, Neuenhoferstr. 26, F 208 55
— Rob., Fabrikant, T/F. Th. Kieserling & Albrecht, Birkerstr. 19, F 231 78
*Th. Kieserling & Albrecht, Maschinenfabrik, (Rob. u. Franz K.), Weyerstr. 66, F 261 01, **Inf. 1 Kartonbl.**
Kiesewetter, Max, Fliesenleger, Schützenstr. 188
**Dr. Fritz Kiesselbach,** Facharzt f. Chirurgie an der Heilanstalt Bethesda. Sprechst. in Bethesda: Mont., Dienst., Donnerst. u. Freit. 15—17 Uhr, Mittw. 9—11 Uhr, F 232 19, wohnt Grünewalderstr. 30
Kikuth, Richard, o. G., Gräfrath, Kullerstr. 19
Kilian, Alb., Fabr.-Arb., Gräfrath, Ehren 2
— Albert, Heizer, Stöckerberg 38
— Friedrich, Schleifer, Wald, Vereinsstr. 11
— Fritz, Anstreichermstr., Wald, Karlstr. 4
— Fritz, Schleifer, Ohligs, Itterstr. 29
— Gustav, Schleifer, Gräfrath, Solingerstr. 15
— Herm., Bankprokurist, Friedrichstr. 31
— Hugo, Schleifer, Wald, Baustr. 15
— Hugo jr., Schleifer, Wald, Baustr. 15
— Karl, Schleifer, Weinsbergtal 81
— Paul, Former, Wald, Wittkullerstr. 20

**Walter Kilian,** Spezialgeschäft für Elektrotechnik und Radio
Sol.-Wald Hauptstr. 85, F 211 83

Killing, Albert, Schläger, Eichholz 9
— Alex, Eisengießer, Ohligs, Badstr. 19
— Alfred, Härter, Ohligs, Greuel 11
— Alfred, Schleifer, Ohligs, Riesnacken 7
Killing, August, Wwe., Höhscheid, Neuenhoferstr. 76
— E., Kolw.- u. Milchhdlg., Oh., Heinrich-Heinestr. 66
— Ernst, Feiler, Höhscheid, Straßen 18
— Ernst, Reider, Höhscheid, Gabelstr. 13
— Ernst, Schläger, Ernst-Moritz-Arndt-Weg 4
— Ernst, Wwe., Höhscheid, Wittelsbacherstr. 227
— Friedrich, Fabr.-Arb., Ohligs, Bech 42
— Friedrich, Fabr.-Arb., Ohligs, Frühlingstr. 2
— Friedrich, Fabr.-Arb., Lerchenstr. 46
— Friedrich, Nickelpolierer, Ohligs, Hasselstr. 43
— Gustav, Packer, Ohligs, Frühlingstr. 2
— Hermann, Fabr.-Arb., Wald, Opferfelderstr. 8
— Hugo, Fabr.-Arb., Ohligs, Schmalzgrube 14
— Hugo, Reider, Kanalstr. 59
— Hugo, Schleifer, Wald, Hauptstr. 110
— Karl, Ausmacher, Katternbergerstr. 124
— Karl, o. G., Ohligs, Bech 42
— Karl, Schleifer, Höhscheid, Widdert 30
— Max, Fabr.-Arb., Wald, Florastr. 30
— Paul, Härter, Höhscheid, Straßen 18
— Richard, Chauffeur, Ohligs, Schorbergerstr. 53
— Rudolf, Härter, Ohligs, Schorbergerstr. 53
— Walter, Schleifer, Höhscheid, Widdert 72
— Wilhelm, Fabr.-Arb., Ohligs, Wasserstr. 52
— Wilhelm, Wwe., Katternbergerstr. 124
Kilz, Jul., Dachdeckermstr., Oh., Taubenstr. 20, F 329 62
Kimmel, Karl, Schleifer, Goethestr. 9a
— Konrad, Schleifer, Hasselstr. 88
— Nik., Druckerei, Ohligs, Kronenstr. 37, F 326 14
— Paul, Händler, Weyersbergerstr. 40a
— Walter, Schleifer, Baustr. 8
— Willi, Schlosser, Ohligs, Weyer 28
Kimmerle, Ernst, Galvaniseur, Wald, Eintrachtstr. 22
Kimpel, Karl, Dreher, Bergstr. 34
Kimpler, H., Fuhrgesch., Wa., Eschbachstr. 49, F 235 94
— Johann, Fuhrmann, Wald, Eschbachstr. 49
— Paul, Fuhruntern., Wald, Eschbachstr. 49
Kind, Adolf, Kasseninspektor a. D., Hauptstr. 232
— August, Fabrikt., Körnerstr. 66
— Daniel, Wwe., Rentn., Wald, Karlstr. 4
— Emil, Arbeiter, Wald, Dellerstr. 14

**ERNST KIND**
Bevollm. d. Gilette Safety Razor Company G. m. b. H., Hamburg 11. Solingen, Hochstr. 36, F 229 01

Kind, Ernst, jr., Klemmermstr., Hochstr. 36, F 229 01
— Ernst, Ehefrau, Ohligs, Kronenstr. 1
— Erwin, Fabr.-Arb., Wald, Dellerstr. 14
— Friedr., Architekt, Wald, Schillerstr. 26
*Hugo Kind, Etuisfabrik, Mittelstr. 13, F 219 37. Wohn.: Feldstr. 7
Kind, Josef, Fabr.-Arb., Ohligs, Marktstr. 35
— Kuno, Küster, Wald, Bergstr. 6
— Otto, Kaufmann, Wald, Wittkulle 12a
— Otto, o. G., Wald, Karlstr. 4
— Paul, Fabrikant, Kölnerstr. 17, F 213 51
— Rudolf, Fabrikant, Wald, Karlstr. 5
— Walter, Arbeiter, Weyersbergerstr. 28
— Willi, kaufm. Angest., Hochstr. 36
**Priv. Doz. Dr. W. Kindler,** Leit. Arzt der Hals-, Nasen-, Ohrenabtlg. der städt. Krankenanstalten, Kölnerstr. 147, F 224 37 (Sprechst. 15—17 Uhr)
Kingen, Heinr., Telgr.-Arbtr., Klingenstr. 138
— Josef, Wwe., Klingenstr. 138
— Paul, Fabrikant, Schützenstr. 94
— Paul, Schmied, Unnersberg 57
— Peter, Arbeiter, Kölnerstr. 113a
— Peter, Fabr.-Arb., Unnersberg 72
— Reinh., Invalide, Kirschbaumerstr. 42
— Willi, Obermstr., Gasstr. 8
Kinger, Franz, Bandagist, Ohligs, Düsseldorferstr. 26a
*A. Kinkel, A.-G., Spedition, Weyerstr. 45, F 254 61, Wald, Hauptstr. 113, F 223 77
Kinkel, Herm., Pließter, I. Ostwall 15
— K., Treuhänder, Blumenstr. 7
— Karl, Mechaniker, Wald, Dellerstr. 33
— Karl, Schleifer, Hauptstr. 3
— Kurt, Abzieher, Schützenstr. 24
— Otto, Galvaniseur, Wald, Wiedenhoferstr. 19
— Werner, Schlosser, Kronenstr. 18
Kimmel, Konrad, Wwe., Karlstr. 7
— Max, Schleifer, Karlstr. 7
Kinna, Wilh., Steindrucker, Wald, Luisenstr. 7
Kinnen, Joh., o. G., Cäcilienstr. 9
— Joh., Postassistent i. R., Am Wolfsfeld 8
— Matthias, Reider, Wald, Ottostr. 4
— Matthias, Wwe., Kirbergerstr. 13
— Peter, Gerichtsassessor, Am Wolfsfeld 8

Universitäts- und Landesbibliothek Düsseldorf
Stadtarchiv Solingen

Kinscher, Josef, Wwe., Höhscheid, Stübchenerstr. 4
Kinski, Otto, Arbeiter, Eiland II 18
Kinzel, Anton, Vorarbeiter, Gräfrath, Gartenstr. 40
— Wilhelm, Bauunternehmer, Wald, Weidenstr. 24
— Willi, Chauffeur, Gräfrath, Gartenstr. 49
Kinzinger, Ludwig, Schreiner, Oh., Merscheiderbusch 1
Kipp, Ernst, Lagerist, Gräfrath, de Leuwstr. 1
— Max, Straßenbahner, Augustastr. 21
— Robert, Fabrikmstr., Höhsch., Kottermühlenstr. 10
— Wilh., Pol.-Oberhauptwachtm., Grä., Blumenstr. 16
Kippenhahn, Johann, Kellner, Ohligs, Feldstr. 24
Kippenhan, Wilh., Ausmacher, Ohligs, Oststr. 4
Kipping, Aug., Schläger, Gräfrath, I. Stockdum 4
— Karl, Fabr.-Arb., Ohligs, Jahnstr. 5
— Wilh., Ehefrau, Friedrichstr. 47
— Wilh., Schleifer, Kurfürstenstr. 34
Kirberg, Adolf, Bauarbtr., Ohligs, Teichstr. 27
— Ernst, Fabr.-Arb., Gräfrath, Bergstr. 6
— Ernst, Schleifer, Gräfrath, Wasserstr. 27
— Friedr., Fabr.-Arb., Ohligs, Kölnerstr. 13
— Gustav, Ausmacher, Alexanderstr. 10a
— Herm., Architekt, Hauptstr. 49
— Karl, Schleifer, Wald, Backesheide 1
— Karl, Wwe., Ackerm., Wald, Backesheide 1
— Oskar, Schleifer, Wupperstr. 71b
— Rud., Fabr.-Arb., Wald, Henshauserstr. 20
— Walter, Reider, Ohligs, Junkerstr. 23
— Walter, Schleifer, Gräfrath, Schulstr. 58
— Walter, Wwe., Lebensmittelhdlg., Gräfrath, Neustraße 7, F 231 93
— Wilh., Wagenführer, Wald, Behringstr. 4
— Wilh., Werkmeister, Wald, Backesheide 2
— Willi, Handl.-Geh., Gräfrath, Neustr. 7
Kircharz, Paul, Fuhrknecht, Ohligs, Ellerstr. 3
Kirchbach, Albert, Kaufm., T/F. Siebel & K., Georg-Herwegh-Allee 12
Kircheis, Paul, Schriftleiter, Weinsbergtalstr. 45
Kirches, Hermann, Former, Klingenstr. 152
— Gustav, Wwe., Meigen 45
Kirchfeld, Hermann, kaufm. Angest., Wald, Heidstr. 19
— Klemens, Wwe., Wald, Sternstr. 9
Kirchhof, August, Schleifer, Hö., Hintermeiswinkel 20

Moden-
Werkstätten
Kirchhof
Damenmoden
Herrenschneiderei
Brüderstraße 36 Fernruf 21326

Kirchhof, Eduard, Ausmacher, Gräfrath, Grenzstr. 28
— Ernst, Wwe., Grünewalderstr. 70
— Hermann, Ausmacher, Wald, Gönratherstr. 23
— H., Stadtbaumstr., Wald, Beethovenstr. 60, F 219 95
— Oskar, Sattler, Katternbergerstr. 134, F 251 03
Kirchhoff, Aug., Fabr.-Arb., Ohligs, Kölnerstr. 13
— August, o. G., Höhscheid, Unten-Rüden 21
— Dietrich, Wwe., Wald, Hauptstr. 34a
— Ernst, Instrument.-Schleifer u. Kolw.-Gesch., Wald, Sandstr. 9
— Ernst jr., Schleifer, Wald, Sandstr. 9
— Ernst, Wwe., Maltheserstr. 51
— Friedrich, Postschaffner, Ohligs, Hülsen 11
— Friedrich, Schleifer, Gräfrath, Focherstr. 36
— Helene, Wwe., Höhscheid, Messerstr. 33
— Hugo, Hausierer, Höhscheid, Unten-Rüden 21
— Josef, Ehefrau, Hauptstr. 126
— Karl, Schleifer, Königsmühle 13
— Karl, Schleifer, Höhscheid, Widdert 15
— Karl jr., Schleifer, Königsmühle 13
— Otto, Posthelfer, Maltheserstr. 51
— Paul, Wwe., Wald, Locherstr. 39
— Reinhard, Schleifer, Meigen 80
— Robert, Schleifer, Höhscheid, Marienstr. 14
— Wilhelm, Former, Höhscheid, Mittelstr. 13
— Wilhelm, o. G., Wald, Dültgenstalerstr. 12
— Wilhelm, Schleifer, Wald, Kleinenbergerstr. 11
Kirchholtes, Hugo, Arbeiter, Meigen 58
Kirchmann, Heinz, Handl.-Geh., Grä., Freiheitstr. 30
— Otto, Schreibwhdlg., Grä., Freiheitstr. 30, F 234 45
Kirchmayer, Ch., Fürsorgerin, Hö., Neuenkamperstr. 64
Kirchner, Adolf, Brauereiarb., Kurfürstenstr. 12
— Albert, Schleifer, Gasstr. 62
Kirchner, Albert, Wwe., Kasinostr. 19a
— Artur, Schleifer, Eichenstr. 24
— Eduard, Bäckerges., Ohligs, Schwanenstr. 36a
— Erich, Ausmacher, Blumenstr. 94
— Ernst, Wwe., Lebensmittel, Eichenstr. 18, F 249 51
— Eugen, Friseur, Hauptstr. 301
— Eugen, Wirtsch.-Vertreter, Hauptstr. 19
— Friedr., Kraftfahrer, Höhscheid, Josefstr. 27
— Fritz, Wwe., Höhscheid, Erserstr. 47
— Josef, Invalide, Gräfrath, Neustr. 14
— Josef, Lehrer, Wald, Düsseldorferstr. 56
— Julius, Schlosser, Wald, Gazellenstr. 3
— Karl, Fabr.-Arb., Wald, Wittkulle 14
— Karl, Schleifer, Lerchenstr. 48
— Karl, Ehefrau, Eichenstr. 18
— Richard, o. G., Baumstr. 47
— Willi, Schleifer, Kasinostr. 19a
— Willy, Schuhmachermstr., Ohligs, Karlstr. 10
Kirkes, Johann, Landw., Grä., Heiderhof 1, F 233 58
Kirsch, Friedr., Bauarbtr., Kurfürstenstr. 32
— Karl, Messerkontrolleur, Weinsbergtalstr. 16
— Karl jr., Bürogeh., Weinsbergtalstr. 16
— Walter, Nagler, Ohligs, Forststr. 24
— Wilh., Schreinerei, Wald, Körnerstr. 16, F 240 87
— Willi, Geselle, Wald, Altenhoferstr. 2
Kirschbaum, Adele, Kassiererin, Bergstr. 34a
— Albert, Bäckermstr., Kolw.-Hdlg., Wa., Oben-Itter 3
— Albert, Postschaffner, Scharfhausen 8
— Albert, Reider, Friedrich-Engels-Weg 5
— Albert, Schleifer, Dorperhof 47
— Albert, Wwe., Höhscheid, Bergerstr. 79
— Albert jr., Ausmacher, Höhscheid, Untenhöhscheid 11
— Artur, Fabr.-Arb., Roonstr. 6
— Artur, Schmied, Kölnerstr. 129
— August, Ausmacher, Höhscheid, Neuenhoferstr. 96
— August, Klempner, Höhscheid, Erf 11
— August, Schleiferei, Ritterstr. 36
— August, Schleifer, Ritterstr. 49
— August, Vertreter, I. Felderstr. 80, F 255 42
— August, Wwe., Höhscheid, Morgenstr. 19
— August, Wwe., Meisenburg 32
— August, Wwe., Höhscheid, Neuenhoferstr. 102
— David, Reider, Meisenburg 26
— Edmund, Reider, Brühlerstr. 7
— Edmund, Schreiner, Wupperstr. 74
— Emil, Fbrkt., T/F. Rob K., Oh., Parkstr. 5, F 327 36
— Ernst, Angestellter, Wald, Heckenerstr. 15
— Ernst, Fabrkt., T/F. Rob. K., Oh., Tunnelstr. 1, F 324 93
— Ernst, Härter, Mangenbergerstr. 5
— Ernst, o. G., III. Hästen 18
— Ernst, Rdr. u. Kolw.-Hdlg., Wa., Beethovenstr. 207
— Ernst, Schläger, Wald, Fuhrstr. 45
— Ernst, Schleifer, Höhscheid, Kirchstr. 11
— Ernst, Schleifer, Scharfhausen 27

*Ernst Kirschbaum
Stahl- und Gummistempelfabrik
Ufergartenstr. 26—28 F 25853

Kirschbaum, Ernst, Werkführer, Höhscheid, Erf 11
— Ernst, Wwe., Beckmannstr. 1/3
— Ernst, Wwe., Gemüsehdlg., Hö., Neuenhoferstr. 84
— Ernst, Wwe., Bockerterstr. 50
— Erwin, Fabrkt., I. Felderstr. 10
— Eugen, Bankbeamter, Wald, Schneppertersstr. 7
— Eugen, Musiker, I. Felderstr. 16
— Eugen, Schleifer, Teichstr. 9
— Ewald, Ziseleur, Nordstr. 24
*F. A. Kirschbaum & Co., Taschenmesserfabrik, (Fritz Aug. K. u. Artur Hussels), Gasstr. 30, F 236 38
Kirschbaum, Franz, Chauffeur, Kölnerstr. 134
— Franz, Chauffeur, Höhscheid, Oben-Pilghausen 94
— Franz, Schlosser, Dorperhof 8
— Franz, Schlosser, IV. Feld 3
— Friedr., Härter, Gottfried-Kinkel-Weg 14
— Friedr., Kaufmann, Ritterstr. 36
— Friedr., Metzgergeh., Moltkestr. 20
— Friedr., Ehefrau, Wald, Itterbergerstr. 8
— Fritz, Huthdlg. u. Zigarrengesch., Goldstr. 30
— Fritz, Metzger, Kurfürstenstr. 28
— Fritz August, Fabrikant, T/F. F. A. Kirschbaum & Co., Schlicken 30b
*Gebr. Kirschbaum, Heftefbr., (Heinr. K. u. Wilh. K.), Wald, Neustr. 6, F 257 07
Kirschbaum, Gottfried, Stadtinspektor, Schillerstr. 63
— Gottfried, Wwe., Beckmannstr. 50
Kirschbaum, Gustav, Schleifer, Gräfrath, Ketzberg 40
— Gustav, Schleifer, Höhscheid, Wüstenhof 2
— Gustav, Schleifer, Höhscheid, Wüstenhof 11
— Hans, Gesch.-Geh., Ufergartenstr. 26
— Hans, Kaufmann, Schützenstr. 94
— Heinr., T/F. Gebr. K., Wald, Neustr. 6
— Heinrich, Hilfsarbeiter, Goldstr. 15a
— Hermann, Anstreicher, Gräfrath, III. Stockdum 8
— Hermann, Schreiner, Schützenstr. 60
— Hermann sen., Feiler, Gräfrath, Yorkstr. 11
— Hugo, Fabr.-Arb., Ohligs, Herzogstr. 26
— Hugo, Schleifer, Bockerterstr. 108
— Hugo, Schleifer, Wüstenhof 6
— Hugo, Werkmstr., Dorperstr. 38
— Hugo, Wirt, Höhscheid, Friedrichsaue 50
— Hugo, Wwe., III. Hästen 11
— Joh., Wwe., Wald, Wittkullerstr. 44
— Jul., Wwe., Höhscheid, Erserstr. 21
— Karl, Arbtr. u. Kolw.-Hdlg., Wa., Albrechtstr. 6
— Karl, Ausmacher, Höhscheid, Untenhöhscheid 11
— Karl, Fabr.-Arb., Meisenburg 23
— Karl, Futtermittel, Ohligs, Friedenstr. 11, F 332 84
— Karl, Installationsgesch., Florastr. 33, F 219 36
*Karl Kirschbaum, Metall- u. Stahlwfbr., Wald Wittkullerstr. 44
Kirschbaum, Karl, Reider, Burgerlandstr. 90
— Karl, Reider, Dorperhof 8
— Karl, Reider, Ohligs, Laibacherstr. 20
— Karl, Schleifer, Höhscheid, Bergerstr. 59
— Karl, Schleifer, Höhscheid, Börsenstr. 113
— Karl, Schleifer, Höhscheid, Breitestr. 9
— Karl, Schleifer, Burgerlandstr. 26
— Karl, Schleifer, Georg-Herwegh-Allee 28
— Karl, Schleifer, Karl-Marx-Allee 29
— Karl, Schleifer, Meisenburg 34
— Karl, Schleifer, Höhscheid, Neuenhoferstr. 32
— Karl, Schleiferei, Ritterstr. 36
— Karl, Schleifer, Ohligs, Wörthstr. 5
— Karl, Schwertfeger, Karl-Schurz-Weg 15
— Karl jr., Reider, Ohligs, Laibacherstr. 20
— Karl jr., Schreinermstr., Wald, Wittkullerstr. 45
— Karl sen., Schreinerei, Kolonialw., Wa., Wittkullerstraße 45, F 203 84
— Karl, Wwe., Blumenstr. 95
— Karl, Wwe., I. Felderstr. 1
— Karl, Wwe., Hauptstr. 45
— Karl, Wwe., Wald, Heckenerstr. 15
— Karl, Wwe., Kannenbrühl 9
— Karl, Wwe., Kolw., Wirtsch., Dorperhof 8, F 218 44
— Karl, Wwe., Putzgeschäft, Kölnerstr. 130
— Karl Ernst, Wwe., Burgerlandstr. 90

*Karl Kirschbaum & Co.
Waschanstalt und Färberei
Theegartenstr. F 255 24
Filiale: Sol.-Ohligs, Düsseldorferstr. 41, F 325 79

Kirschbaum, Lebrecht, Wwe., Höhscheid, Wüstenhof 3
— Max, Beamter, Schillerstr. 32
— Max, Härter, Blumenstr. 95
— Max, Schuhmacher, Höhscheid, Neuenhoferstr. 86
— Maria, Wwe., Gräfrath, Kullerstr. 43a
— Mathilde, Wwe., Höhscheid, Wüstenhof 5
— Minna, Filialleiterin, Klingenstr. 27
— Nath., Buchdrucker, Hauptstr. 140
— Otto, Arbeiter, Höhscheid, Lindenhof 80
— Otto, Schleifer, Ohligs, Friedenstr. 11
— Paul, Geschäftsführer, Kölnerstr. 39, F 211 53
— Paul, Härter, Meisenburg 26
— Paul, Maurer, Höhscheid, Ausderhöherstr. 47
— Paul, Pliefster, Höhscheid, Feldstr. 8a
— Paul, Schleifer, Höhscheid, Feldstr. 24
— Paul, Schleifer, Wald, Weidenstr. 22
— Paul, Waschanst., Höhsch., Neuenhoferstr. 16 u. 42, F 245 86
— Reinh., Wwe., Wald, Felderstr. 4c
— Richard, Arbeiter, Höhscheid, Feldstr. 8a
— Richard, Reider, Ohligs, Herzogstr. 26
*Rob. Kirschbaum, Scherenfabrik, (Emil u. Ernst. K. u. Ernst Schmidt), Ohligs, Tunnelstr. 1, F 324 19
Kirschbaum, Robert jr., Schleifer, Wüstenhof 11
— Rudolf, galvan. Anst., Beckmannstr. 7, F 213 16
— Rudolf, Schläger, Wald, Felderstr. 4c
*W. R. Kirschbaum, Exportgesch., Schulstr. 25, F 228 52
Kirschbaum, Walter, Reider, III. Hästen 11
— Walter, Schleifer, Beckmannstr. 65

Universitäts- und Landesbibliothek Düsseldorf
Stadtarchiv Solingen

Kirschbaum, Walter, Schleifer, Höhscheid, Wüstenhof 11
— Walter, Schleifer, Höhscheid, Wüstenhof 3
— Walter, Werkmstr., Höhscheid, Kirchstr. 6
— Wilh., Färberei, Düsseldorferstr. 73, F 215 57
— Wilh., T/F. Gebr. K., Wald, Altenhoferstr. 26
— Wilh., Feiler, Gräfrath, Yorkstr. 11
— Wilh., Wwe., Gräfrath, Buscherfeld 5
— Willy, Arbeiter, Höhscheid, Neuenhoferstr. 86
— Willi, Reider, Ohligs, Hildenerstr. 63
Kirschmann, Gustav, Ehefrau, Burgerlandstr. 4
Kirschner, Artur, Fabrkt., T/F. Karl Ernst Kirschner, I. Felderstr. 34
— Artur, Kaufmann, Ohligs, Gartenstr. 5
— August, Fbrkt., J/F. Karl Kirschner, Schützenstr. 231
*Carl Kirschner, Schlägerei, (August Kirschner), Burgerlandstr. 60

*Carl Ernst Kirschner
Feld II Gegr. 1868 F 20205
Stahlwarenfabrik
Gesenkschmiede

Kirschner, Edmund, Werkmstr., Am Kannenhof 61
— Emil, Fabr.-Arb., Lerchenstr. 29
— Emil, Schreiner, Südstr. 15
— Emil jr., Beifahrer, Südstr. 15
— Emilie, Frau, Putzsalon, Klosterwall 9, F 245 58
— Erich, Damaszierer, I. Felderstr. 75
— Erich, Kaufmann, Hauptstr. 45
— Ernst, Anstreicher, Katternbergerstr. 38
— Ernst, Fabrikant, T/F. Karl Ernst K., I. Feld 3
— Ernst, Messerschläger, Burgerlandstr. 18, F 213 75
— Ernst, o. G., Körnerstr. 33
— Ernst, o. G., Schlickerweg 7
— Ernst, Werkmstr., Düsseldorferstr. 61a
— Eugen, Kassenbote, Schützenstr. 189
— Eugen, Polierer, Gräfrath, Zeppelinstr. 1
— Eugen, Schleifer, Wald, Hauptstr. 193
— Eugen, Schleifer, Wald, Hauptstr. 193a
— Friedr., Schleifer, Wald, Lehn 41
— Gustav, Betriebsleiter, Birkerstr. 64
— Gustav, Handl.-Geh., Hochstr. 27
— Gustav, Wwe., Wirtin, Hochstr. 27
— Herm., Metzgergeh., Karlstr. 8
— Herm., Schreiner, Paulstr. 35
— Hugo, Härter, Meigenerstr. 35
— Hugo, Wwe., Blumenstr. 77
— Julius, Fabrikant, Burgerlandstr. 58
— Julius, Feiler, II. Heidberg 18
— Julius, Schleifer, Höhscheid, Unten-Rüden 19
— Karl, Kaufmann, Friedrichstr. 18, F 230 23
— Karl, Magazinverw., Grünewalderstr. 104
— Karl, Fabrikant, J/F. Julius Kirschner & Sohn, Burgerlandstr. 58
— Lina, o. G., Burgerlandstr. 60
— Karl, Schleifer, Lerchenstr. 20
— Karl, Schwertfeger, Katternbergerstr. 76
— Kornelius, Kohlenhdlg., Schützenstr. 108, F 232 42
— Max, Arbeiter, Düsseldorferstr. 61a
— Max, Elektriker, Gräfrath, Donaustr. 38
— Max, Fabrikant, T/F. Karl Ernst Kirschner, Beckmannstr. 11, F 239 53
— Max, Invalide, Wald, Schützenstr. 29
— Otto, Wwe., Karlstr. 5
— Paul, Maurer, Kölnerstr. 143
— Paul, Schleifer, Fritz-Reuterstr. 35
— Robert, Klempner, Klosterwall 3a
— Robert, Schleifer, Fritz-Reuterstr. 35
— Rudolf, Schleifer, Hauptstr. 279
— Richard, Straßenbahner, Feldstr. 3
— Richard, Straßenbahner, Klingenstr. 154
— Walter, Installateur, Cronenbergerstr. 35
— Walter, Kassierer, Schützenstr. 189
*Julius Kirschner & Sohn, Schlägerei, (Karl Kirschner), Burgerlandstr. 58, F 206 65
Kirspel, Ernst, Packer, Höhscheid, Marktstr. 20
— Eugen, Reider, Gräfrath, Zeppelinstr. 169
— Eugen, Reider, Gräfrath, Ketzberg 19
— Robert, Wwe., I. Heidberg 10
— W., Fbkt., J/F. Moutin & Kirspel, Kasernenstr. 25
— Wilh., Fuhrmann., I. Heidberg 10a
Kirste, Paul, Ehefrau, Florastr. 75
Kissel, Alfred, Ingenieur, I. Felderstr. 80
— Ernst, Anstreichermstr., Müngstenerstr. 11, F 241 36
— Christian, Baugesch., Florastr. 124, F 229 68
— Heinr., Bauunternehmer, I. Felderstr. 80
*Heinr. Kissel, Baugeschäft (Heinr. jr. u. Otto K.), I. Felderstr. 70, F 224 25
Kissel, Heinr. jr., Bauunternehmer, T/F. Heinr. Kissel, I. Felderstr. 70
— Heinrich, Wwe., Beckmannstr. 21
— Karl, Besteckfbr., Hö., Kottermühlenstr. 2, F 236 94
— Otto, Bauunternehmer, T/F. Hr. Kissel, I. Felderstr. 34, F 224 25
— Paul, Schleifer, Brühlerstr. 12
— Richard, Schleifer, Gräfrath, Nettelbeckstr. 7
— Wilh., Maurer, Lerchenstr. 34
— Richard, Wwe., Gräfrath, Wernerstr. 81
— Willi, Architekt, Lindenbaumstr. 31
Kissing, Eduard, Furagehdlg., Moltkestr. 26, F 216 35
— Eugen, Reider, Schlickerweg 26
— Gustav, Portier, Wald, Schlagbaumerstr. 81
— Jos., Dreher, Hauptstr. 244
— Wilh., Packer, Schlickerweg 26
— Willy, Fuhrunternehmer, Moltkestr. 26
Kißler, Kurt, Konditor, Claubergerstr. 48
Kißling, Paul, Maler, Liebknechtplatz 11
Kissmann, Wilhelm, Schneider, Ohligs, Neustr. 11
Kister, Heinrich, Arbeiter, Ohligs, Schnitterstr. 3
— Karl, Heizer, Wald, Mangenbergerstr. 42
Kisters, Johann, Steuerass., Oh., Am Stadtgarten 10
— Otto, Instrumentenmach., Hö., Neuenhoferstr. 73
Kistner, Eugen, Händler, Moltkestr. 15
— Friedr., Fab.-Gehilfe, Ohligs, Hochstr. 44
— Gustav, Stahlw., Ohligs, Hochstr. 44, F 324 07
— Karl, Arbeiter, Höhscheid, Löhdorf 18
Kitschenberg, Herm., Nagler, Stöckerberg 19
— Paul, Kontrolleur, Burgstr. 87
Kitz, J., Reiseb., Zigarreng., Hauptstr. 204, F 217 61, Wohn.: Kronenstr. 8
Kiy, Aug., Erdarbeiter, Ohligs, Barl 17
Kizitaff, Herm., Werkmstr., Dorperstr. 19
Klaas, Arnold, Konrektor, Ohligs, Kronenstr. 27
— Alex, Schleifermstr., Wald, Lehn 22
— August, Möbelhdlg., Oh., Goethestr. 21, F 332 29
— Bernhard, Schleifer, Körnerstr. 18
*Carl Klaas, Stahlw.-Fabrik, Wald, Richard-Wagnerstraße 77, F 214 37
Klaas, Elfriede, Krankenschwester, Ohligs, Kronenstr. 27
— Emil, Fabr.-Schlosser, Wald, Mittel-Gönrath 18
— Emil jr., Schleifer, Wald, Mittel-Gönrath 18
— Erich, Schleifer, Ohligs, Pfeilstr. 3
— Ernst, Fabr.-Arb., Höhscheid, Branderweg 15
— Ernst, Schleifer, Körnerstr. 18
— Ern jr., Schleifer, Eichenstr. 97
— Ernst, Wwe., T/F. Robert Klaas, Ohligs, Merscheiderstraße 69, F 336 04
— Ernst, Wwe., Wirtin, Schützenstr. 69
— Eugen, Schleifer, Körnerstr. 18
— Friedrich, Kaufmann, Ohligs, Goethestr. 21
— Fr., Lebensmittelgesch., Wald, Richard-Wagnerstr. 96
— Fritz, Prok., Ohligs, Goethestr. 30, F 322 95
— Gerh., Studienrat, Beckmannstr. 75, F 240 76
— Geschwister, Klingenstr. 30
— Gottlieb, Wwe., Ohligs, Kölnerstr. 80a
— Heinr., Händler, Ohligs, Potzhoferstr. 33
— Heinr., Hestefbr., Wa., Behringstr. 15, F 252 60
— Helmut, Abzieher, Höhscheid, Bogenstr. 35
— Hermann, Schleifer, Stöckerberg 39
— Hermann, Wwe., Gräfrath, Marktstr. 3
— Joh., Wwe., Klingenstr. 123a
— Karl, Schleifer, Gräfrath, Marktstr. 3
— Karl, Schleifer, Ohligs, Pfeilstr. 3
— Kuno, Schleifer, Ohligs, Marktstr. 3
— Otto, Straßenbahnarb., Ohligs, Grünstr. 4
— Otto, Wwe., Ohligs, Hasselstr. 29
*Paul Klaas, Stahl- u. Metallw.-Fabrik, Ohligs, Scheffelstr. 24, F 337 21


*Robert Klaas
Fabrik feiner Stahlwaren
Sol.-Ohligs, Pfeilstraße F 322 45


Klaas, Rudolf, Härter, Gräfrath, Hauptstr. 4
— Rudolf, Kaufm., Schützenstr. 69, F 238 26
— Rudolf, Schlosser, Schillerstr. 65
— Walter, Anstreicherg., Ohligs, Am Stadtgarten 25
— Walter, Kaufmann, Ohligs, Goethestr. 21
— Walter, Wwe., Ohligs, Florastr. 8, F 325 89
— Wilh., Kaufmann, Ohligs, Goethestr. 21
— Wilh., Schleifer, Ohligs, Neu-Löhdorf 8


*Klaas & Cie.
Dahlerstraße 15, F 242 29
Messerschalen- und Heftefabrik in sämtlichen in- und ausländischen Hölzern


Klaas, Josef, Ausmacher, Brühlerstr. 99b
— Josef, Tagelöhner, Finkenstr. 2
— Thomas, Scherenkontrolleur, Müngstenerstr. 81
Klafft, Alfred, Bäckerei, Hauptstr. 253, F 217 81
— Alfred, Konditor, Gräfrath, Solingerstr. 33
Klages, Ferdinand, Ingenieur, Gasstr. 6
Klahold, Herm., Wwe., Wald, Körnerstr. 18
Klamp, Karl, Fabr.-Arb., Ohligs, Weyerstr. 15
— Karl, jr., Vernickler, Ohligs, Weyerstr. 15
— Wilhelm, Fräser, Ohligs, Republikstr. 24
— Willy, Fabr.-Arb., Ohligs, Birkenstr. 96
Klapdohr, Gerhard, Fabr.-Arb., Ohligs, Friedenstr. 50
Klapper, Max, Reider, Gräfrath, Grünewalderstr. 1
— Paul, Schreinerei, Gräfrath, Freiheitstr. 81a
— Wilh., Arbeiter, Gräfrath, Haanerstr. 41
Klappoth, Fritz, Walzer, Weyersbergerstr. 29
— Wilh., Walzer, Weyersbergerstr. 29
Klarenbach, Eugen, Chauffeur, Wald, Wittkullerstr. 129
— Friedr., Werkmeister, Wald, Stübbenerstr. 22
— Karl, Wwe., Wald, Albrechtstr. 5
— Paul, Fabrikant, Wald, Wiedenhoferstr. 20
— Paul, Schlosser, Wald, Stübbenerstr. 22
— Richard, Wwe., Wald, Straucherstr. 14
— Willy, Prokurist, Wald, Hauptstr. 100
Klasen, Aug., Wwe., Wald, Hauptstr. 8
*Aug. Klasen & Co., Stahlw.-Fbr., (Wilh. Hartung), Wald, Hauptstr. 9, F 237 86
Klasen, Franz, Fuhrmann, Gräfrath, Haanerstr. 19
— Friedr., Landwirt, Wald, Wittkulle 8
— Friedr., Schlosser, Ohligs, Körnerstr. 23
— Fritz, Schlosser, Wald, Altenhoferstr. 82
— Johann, Landwirt, Wald, Wittkulle 8
— Josef, Fräser, Gräfrath, Freiheitstr. 44a
— Karl, Gemüsehdlg., Wald, Hauptstr. 9, F 217 16
— Michel, Arbeiter, II. Ostwall 17
Klashausen, Walter, Gießereiarbeiter, Vereinsstr. 19
*Klasing & Baumann, Manufakturw., (Ernst Moritz Baumann, Heinrich Fischer), Hauptstr. 156, F 202 80
Klasmeyer, Wilh., Abteil.-Leiter, Ohligs, Prinzenstr. 2
Klassing, Theodor, Heilkundiger, Wundesstr. 13
Klaucke, Ewald, Packer, Schabergerstr. 30
— Joh., Schuhm., Wald, Stübbenerstr. 13
Klauke, Aug., Rest. Böckerhof, Bülowstr. 43, F 207 37
— Friedrich, Eisenb.-Arb., Höhscheid, Hoffnungstr. 99
— Paul, Fabr.-Arb., Höhscheid, Hoffnungstr. 99
Klaumann, Friedr., Schlossermstr., Halfeshof
Klaus, August, Drechsler, Wald, Baustr. 16
— Heinr., Fabr.-Arb., Baumstr. 53
— Otto, Ausmacher, Höhscheid, Neustr. 45
— Rob., Ausmacher, Ohligs, Hasselstr. 25
Klausmann, Gust., Dr., Oberstudienrat, Elisenstr. 1
Klausmeyer, August, Ehefrau, Hauptstr. 86
Klebe, Emil, Fabr.-Arb., Wald, Altenhof 6a
Klebowski, Johann, Schmied, Ohligs, Weyer 7
Klee, Adam, Arbeiter Ohligs, Suppenheiderstr. 2
— Johann, Wwe., Ohligs, Suppenheiderstr. 2
Kleefisch, Albert, Versicherungsagent, Oh., Baustr. 25
— Christian, Reider, Ohligs, Hauptstr. 60
— Friedrich, Fabr.-Arb., Ohligs, Heide 8
— Herbert, Zeichner, Ohligs, Baustr. 25
— Karl, Wwe., Ohligs, Heide 8
— Wilhelm, Fabrikant, Ohligs, Weyer 72
— Wilh., Messerkontrolleur, Maltheserstr. 57a
Kleekamm, Josef, Wwe., Wald, Baustr. 16
Kleer, Heinr., Kaufmann, Wald, Hauptstr. 105
Klees, August, Wwe., Ohligs, Am Stadtgarten 29
— August, Wwe., Ohligs, Junkerstr. 18
— Ernst, Ziseleur, Ohligs, Heinrich-Heinestr. 146
— Ewald, Reider, Ohligs, Schnitterstr. 7
— Franz, Kontorist, Wald, Eintrachtstr. 17
— Gerh., Wwe., Ohligs, Hübben 6½
— Gustav, Reider, Wald, Beethovenstr. 234
— Karl, Bahnarbtr., Wald, Mittel-Itter 25
— Karl, Schläger, Ohligs, Hübben 13
— Max, Presser, Ohligs, Königgrätzerstr. 7
— Paul, Fabr.-Arb., Wald, Beethovenstr. 234
— Paul, Schleifer, Wald, Palmenstr. 4
— Robert, Händler, Ohligs, Südstr. 37
— Wilh., Hilfsbeamter, Ohligs, Am Stadtgarten 29
— Wilh., Weichensteller, Ohligs, Junkerstr. 14
Kleff, Franz, Elektr.-Monteur, Wald, Eschbachstr. 17
Klefisch, Peter, Wwe., Südstr. 24
Klei, Josef, Fabr.-Arb., Wald, Schloßstr. 8

Universitäts- und Landesbibliothek Düsseldorf
Stadtarchiv Solingen

Kleimann, Heinr., Fabr.-Arb., Goethestr. 12
Klein, Adolf, Schlosser, Burgstr. 83
— Adolf jr., Monteur, Ohligs, Dunkelnbergerstr. 10
— Adolf, Wwe., Ohligs, Dunkelnbergerstr. 10
— Albert, Wwe., Hauptstr. 9
— Alfred, Dekorateur, Bergstr. 37
— Alfred, Schleifer, Klosterwall 15
— Andreas, Vernickler, Höhscheid, Katternbergerstr. 113
— A., Dipl.-Ing., Fbkt., Wa., Hauptstr. 174, F 249 41
— Artur, Reider, Am Kannenhof 55
— Artur, Schläger, Wald, Kleinenbergerstr. 25
— Artur, Schlosser, Ohligs, Weyerstr. 5
— August, Fabrikant, T/F. Wilh. Klein & Söhne, Wald, Beethovenstr. 48
— August, Feiler, Blumenstr. 92
— August, Nagler, Kirbergerstr. 25
— August, Straßenbahnschaffn., Hö., Ohligserstr. 69
— August, Werkmeister, Stöcken 15
— August, Wwe., Höhscheid, Neustr. 56
— August, Wwe., Ohligs, Nordstr. 53
— August, Wwe., Ohligs, Sportstr. 1
— Bernhard, Gießer, Wald, Mittel-Gönratherstr. 44
— Christian, Fabr.-Schlosser, I. Felderstr. 14
— Christian, Wwe., Wald, Donaustr. 33
— Emil, Fabr.-Arb., Nordstr. 9
— Emil, Schleifer, Am Kannenhof, 65
— Emil, Schlosser, Grünewalderstr. 38
— Emil, Wwe., Ohligs, Dunkelnbergerstr. 6
— Erhard, Schriftsetzer, Gräfrath, Solingerstr. 11
— Erich, Dreher, Wald, Beethovenstr. 272
— Erich, Fabrkt., Höhscheid, Kottermühlenstr. 8
— Erich, Korrespondent, Ohligs, Düsseldorferstr. 87
— Erich, Lagerist, Wald, Locherstr. 12a
— Erich, Schleifer, Wald, Gönratherstr. 29
— Erich, Fabrikant, T/F. Wilh. Klein & Söhne, Wald, Beeethovenstr. 48
— Ernst, Kontrolleur, Wald, Richard-Wagnerstr. 114
— Ernst, Polierer, Wald, Hauptstr. 199
— Ernst, Reider, Höhscheid, Oben-Pilghausen 56
— Ernst, Reider, Ohligs, Schwanenstr. 45a
— Ernst, Schleifer, Hauptstr. 3
— Ernst, Schleifer, Ohligs, Körnerstr. 13a
— Ernst, Schleifer, Wald, Mittel-Gönratherstr. 8
— Ernst, Wwe., Erbenhäuschen 72
— Eugen, Agent, Ohligs, Blumenstr. 2
— Eugen, Anstreicher, Ohligs, Grünstr. 48
— Eugen, Schleifer, Finkenstr. 46
— Eugen, Schleifer, Fritz-Reuterstr. 17
— Eugen, Schleifer, Lerchenstr. 31
— Ewald, Schleifer, Cronenbergerstr. 123
— Ewald, Schleifer, Wald, Holz 8
— Friedrich, Fabr.-Arb., Ohligs, Poststr. 51c
— Franz, Reider, Ohligs, Brabanderstr. 9
— Franz jr., Fabr.-Arb., Ohligs, Kornstr. 23a
— Franz jr., Fabr.-Arb., Wald, Nordstr. 20
— Franz sen., Schreiner, Wald, Nordstr. 20
— Franz, Wwe., Ohligs, Kornstr. 23a
— Friedrich, Arbeiter, Wald, Beethovenstr. 272
— Friedr., Baugesch., Gräfrath, Rheinstr. 37, F 221 92
— Friedrich, Fabr.-Arb., Wald, Hauptstr. 231a
— Friedrich, Härter, Gräfrath, Karlstr. 7
— Friedrich, Hilfsarbeiter, Wald, Hauptstr. 190
— Friedrich, Invalide, Wald Mittel-Gönrath 3
— Friedrich, Nagler, Höhscheid, Bogenstr. 33
— Friedrich, Nagler, Ohligs, Buchenstr. 30
— Friedrich, Nagler, Ohligs, Gellertstr. 4
— Friedrich, Schleifer, Wald, Wittkullerstr. 87
— Friedrich, Wagemeister, Dorperstr. 69
— Friedrich, Wwe., Wald, Parallelstr. 23
— Fritz Fabr.-Schlosser, Wald, Beethovenstr. 108
— Fritz, Malermstr., Am Kannenhof 34, F 234 82
— Fritz, Masseur, Wald, Eintrachtstr. 9
— Fritz, Wirt, Ritterstr. 8, F 204 48
— Gerhard, Wwe., Wald, Mangenbergerstr. 108
— Gustav, Buchhalter, Grünewalderstr. 32
— Gustav, Fabr.-Arb., Ohligs, Körnerstr. 10
— Gustav, Gießer, Kasinostr. 72
— Gustav, Reider, Gräfrath, Dahlerstr. 14
— Gustav, Rentner, Ohligs, Diepenbrucherstr. 19
— Gustav, Reider, Ohligs, Oststr. 19
— Hans, Bäcker, Hauptstr. 9
— Hans, Betriebsleiter, Frühlingstr. 32, F 227 78
— Heinrich, Arbeiter, Kasinostr. 50a
— Heinrich, Ausmacher, Ohligs, Höhscheiderstr. 7
— Heinrich, Fabr.-Arb., Wald, Krausen 19
— Heinrich, Fabr.-Arb., Höhscheid, Neuenhoferstr. 82b
— Heinrich, Fuhrm., Kirschbaumerstr. 6
— Heinrich, Hornpolierer, Ohligs, Weyer 28
Klein, Heinrich, Nagler, Ohligs Richratherstr. 4
— Heinrich, Nagler, Ohligs, Steinstr. 16a
— Heinrich, v. G., Höhscheid, Lindenstr. 7a
— Heinrich, Reider, Ohligs, Talstr. 22
— Heinrich, Schleifer, Blumenstr. 44
— Heinrich, Schlosser, Wald, Palmenstr. 1
— Heinrich, Stahlwarenfbr., Hö., Neustr. 52, F 225 20
— Heinrich, Wächter, Ohligs, Rathausstr. 35
— Heinrich jr., Kaufmann, Höhscheid, Neustr. 52
— Heinrich jr., Kellner, Ohligs, Kronenstr. 1
— Heinrich, Wwe., Blumenstr. 77
— Hermann, Fabrikant, Höhsch., Katternbergerstr. 184
— Hermann, Fabr.-Arb., Wald, Körnerstr. 24
— Hermann, Feilenhauer, Rosenstr. 7
— Hermann, Invalide, Hauptstr. 100a
— Hermann, Schläger, Gasstr. 5b
— Hermann, Schleifer, Ritterstr. 74
— Hermann, Werkmstr., Stöcken 14
— Hermann, Wwe., Kasinostr. 8
— Hugo, Fabrikant, Wald, Eintrachtstr. 9
— Hugo, Kaufmann, Wald, Schnepperterstr. 19a
— Hugo, Packer, Hasselstr. 85
— Hugo, Schleifer, Hofstr. 4
— Hugo, Zigarrengesch., Wald, Mozartstr. 20
— Hugo, Ehefrau, Wald, Adlerstr. 28
— Jakob, Anstreicher, Ohligs, Schwanenstr. 34
— Jakob, Lebensmittelgesch., Westwall 45, F 243 24
— Jakob, Lokom.-Führer, Ohligs, Kottendorferstr. 40
— Johann, Ausmacher, Ohligs, Querstr. 48
— Johann, Fabr.-Arb. u. Kolw.-Hdlg., Goethestr. 8
— Johann, Klempner, Goethestr. 3
— Johann, Schläger, Wald, Körnerstr. 26
— Johann, Stadtobersekretär, Weststr. 18
— Johann, Wwe., Wald, Locherstr. 58
— Josef, Arbeiter, Kurfürstenstr. 24
— Josef, Ausmacher, Gräfrath, Unten zum Holz 42
— Josef, Eisenb.-Wagenmstr., Ohligs, Tunnelstr. 20
— Josef, Fabr.-Arb., Blumenstr. 77
— Josef, Former, Gräfrath, Nümmen 31
— Josef, Schreiner, Dorperhof 85
— Josef, Wwe., Eisenstr. 13
— Josef, Wwe., Gräfrath, Unten zum Holz 42
— Julius, Wwe., Gräfrath, Adlerstr. 4
— Karl, Angestellter, Ohligs, Becherstr. 33
— Karl, Anstreichergesch., Körnerstr. 78, F 255 01
— Karl, Arbeiter, Gräfrath, Blumenstr. 3
— Karl, Beifahrer, Gräfrath, Solingerstr. 147
— Karl, Buchhalter, Grünewalderstr. 32
— Karl, Drechsler, Wald, Krausen 19
— Karl, Dreher, Stöckerberg 10
— Karl, Fabr.-Arb., Wald, Frankenplatz 7
— Karl, Fabr.-Arb., Ohligs, Hammerstr. 22
— Karl, Fabr.-Arb., Wald, Mangenbergerstr. 108
— Karl, Feiler, Kölnerstr. 115
— Karl, Fräser, Ohligs, Rosenstr. 6
— Karl, Kinobesitzer, Ohligs, Düsseldorferstr. 23
— Karl, Kohlenhdlg., Ohligs, Hammerstr. 8, F 339 15
— Karl, Nagler, Ohligs, Bismarckstr. 20
— Karl, Nagler, Ohligs, Hildenerstr. 12
— Karl, Nagler, Höhscheid, Neustr. 28
— Karl, Reider, Wald, Heukämpchenstr. 22
— Karl, Reider, Ohligs, Poststr. 43
— Karl, Rentner, Wald, Beethovenstr. 27a
— Karl, Schleifer, Ohligs, Bismarckstr. 20
— Karl, Schleifer, Ohligs, Körnerstr. 15a
— Karl, Schleifer, Körnerstr. 45
— Karl, Schleifer, Wald, Krautstr. 5
— Karl, Schleifer, Meisenburg 35
— Karl, Schleifer, Höhscheid, Sandstr. 77
— Karl, Schleifer, Wald, Schützenstr. 19
— Karl, Schleifer, Wald, Tiefendickerstr. 15
— Karl, Schleifer, Höhscheid, Unten-Rüden 8
— Karl, Schlosser, Wald, Dammstr. 21a
— Karl, Schreinergef., Grünewalderstr. 65

**Carl Klein**
Mechanische Werkstätten f. Holzbearbeitung
Jägerstraße 54/58 F 210 92

Klein, Karl, Stahlw.-Fbkt., Ohligs, Ellerstr. 9, F 329 01
— Karl, Werkmeister, Ernst-Moritz-Arndt-Weg 1
— Karl, Ehefrau, Wald, Feld 2
— Karl jr., Schreiner, Jägerstr. 58
— Karl, Wwe., Eichenstr. 12
— Karl, Wwe., Höhscheid, Kottermühlenstr. 13
— Karl, Wwe., Wald, Schützenstr. 17
— Karl Friedr., Fabrikant, Gräfrath, Dyk 2
— Kuno, Kassierer, Wald, Albrechtstr. 2
— Kurt, Installateur, Wald, Schulstr. 29
Klein, Ludwig, Reider, Wald, Luisenstr. 17
— Matth., Fabr.-Arb., Wald, Zieleskotten 3
— Max, Bäcker, Hauptstr. 9, F 209 89
— Max, Fabr.-Arb., Gräfrath, Focherstr. 73
— Maxim., Fabr.-Schlosser, Wald, Hauptstr. 109
— Max, Schleifer, Wald, Locherstr. 58
— Max, Schleifer, Wald, Wittkullerstr. 117
— Max, Schlossermstr., Ohligs, Becherstr. 33,
— Max, Wärter, Maltheserstr. 25
— Oskar, Polierer, Wald, Poststr. 26
— Oskar, Presser, Blumenstr. 92
— Otto, Angestellter, Höhscheid, Neuenkamperstr. 40
— Otto, Drechsler, Ohligs, Haanerstr. 23
— Otto, Fabr.-Arb., Brühlerstr. 7
— Otto, Fabr.-Arb., Finkenstr. 46
— Otto, Fabr.-Arb., Schützenstr. 79
— Otto, Fräser, Friedrich-Engels-Weg 8
*Otto Klein, Lederw., Goldstr. 42, F 235 12
Klein, Otto, Schleifer, Dorperstr. 4
— Otto, Schleifer, Wald, Mittel-Gönrath 7
— Otto, Schlosser, Wald, Tiefendickerstr. 22
— Otto, Stellwerksmstr., Grünewalderstr. 13
— Otto, Wirt u. Bäcker, Bertramsmühle 1, F 205 25
— Otto, Wwe., Cronenbergerstr. 133
— Paul, Abzieher, Wald, Eintrachtstr. 23
— Paul, Abzieher, Kanalstr. 74
— Paul, Arbeiter, Ohligs, Hildenerstr. 89
— Paul, Arbeiter, Wald, Westersburg 19
*Paul E. Klein, Besteckfbr. (Wwe. Paul, Erich Kl., Frau Fr. Werner), Hö., Kottermühlenstr. 8, F 231 73
Klein, Paul, Expedient, Wald, Tiefendickerstr. 15
— Paul, Fabr.-Schlosser, Ohligs, Gellertstr. 4
— Paul, Kellner, Am Hippergrund 1
— Paul, Nagler, Eichenstr. 12
— Paul, Portefeuillergeh., Beckmannstr. 102
— Paul, Reider, Schlickerweg 31
— Paul, Schleifer, Höhscheid, Köcherstr. 36
— Paul, Schleifer, Wald, Zieleskotten 3
— Paul, Schlosser, Ohligs, Feldstr. 20
— Paul, Schlosser, Wald, Henriettenstr. 3
— Paul, Schlosser, Höhscheid, Ohligserstr. 69
— Paul, Schlosser, Weyersbergerstr. 10a
— Paul, Werkmeister, Flurstr. 10
— Paul, Werkmeister, Weinsbergtalstr. 20
— Paul, Wwe., Höhscheid, Kottermühlenstr. 8
— Peter, Arbeiter, Ohligs, Benratherstr. 19
— Peter sen., Geschäftsführer, Wald, Beethovenstr. 112
— Peter jr., Prok., Wald, Beethovenstr. 112, F 211 74
— Peter, Straßenbahnschaffner, Wald, Weidenstr. 20
— Peter, Stukkateur, Ohligs, Walderstr. 2
— Peter, Wwe., Gräfrath, Heide 10
— Philipp, Former, Wald, Dellerstr. 54
— Philipp, Wwe., Ohligs, Mozartstr. 14
— Reinhard, Reider, Gräfrath, Dyk 2
— Richard, Fabr.-Arb., II. Heidberg 4
— Richard, Fabr.-Meister, Ohligs, Schulstr. 7a
— Richard, Scherenkontrolleur, Ritterstr. 45
— Richard, Schleifer, Höhscheid, Auferhöherstr. 43a
— Robert, Arbeiter, Florastr. 94
— Robert, Expedient, Turmstr. 9
— Robert, Härter, Wald, Sternstr. 12
— Robert, Schleifer, Wald, Krügerstr. 14
— Robert, Schleifer, Brühlerstr. 209
— Robert, Schleifer, Höhscheid, Obenhöhscheid 3
*Rudolf Klein, A.-G., Metallw., Wald, Friedenstr., F 248 66
Klein, Rudolf, Schmelzer, Höhscheid, Kotten 8
— Walter, Kassensekretär, Wald, Donaustr. 33
— Walter, Maschinist, Katternbergerstr. 63
— Walter, Reider, Claubergerstr. 55
— Walter, Schleifer, Wald, Tiefendickerstr. 15
— Walter, Wwe., Breitestr. 14
— Wilhelm, Angestellter, Wald, Stübbenerstr. 28b
— Wilhelm, Architekt, Brühlerstr. 57
— Wilhelm, Besteckfbr., Wa., Weidenstr. 2a, F 244 35
— Wilhelm, Bürovorsteher, Ohligs, Rathausstr. 33
— Wilhelm, Dreher, Ohligs, Hildenerstr. 65
— Wilhelm, Erdarbeiter, Roonstr. 23
— Wilhelm, Fbr., Wald, Hauptstr. 176, F 248 01
— Wilhelm, Fabr.-Arb., Mainstr. 17
— Wilhelm, Former, Katternbergerstr. 136
— Wilhelm, Kfm., T/F. Wilh. Klein & Söhne, Wald, Beethovenstr. 48
— Wilhelm, Pließter, Wald, Igelsforst 4
— Wilh., Pol.-Oberwachtmstr., Ob., Merscheiderstr. 37
— Wilhelm, Reider u. Ausm., Höhsch., Köcherstr. 4
— Wilhelm, Schleifer, Höhscheid, Kottermühlenstr. 13
— Wilhelm, Schleifermstr., Wald, Ottostr. 6

Universitäts- und Landesbibliothek Düsseldorf
Stadtarchiv Solingen

Klein, Wilhelm, Schleifer, Wald, Ottostr. 6
— Wilhelm, Schleifer, Weinsbergtalstr. 67
— Wilhelm, Schleifer, Höhscheid, Widdert 87
— Wilhelm, Schlosser, Brühlerstr. 209
— Wilhelm, Schlosser, Florastr. 95
— Wilhelm, Stahlwarenfbr., Hö., Katternbergerstr. 154, F 221 78
— Wilhelm, Stahlw.-Hdl., Hauptstr. 302
— Wilhelm jr., Handl.-Geh., Wald, Hauptstr. 111
— Wilhelm jr., Schleifer, Wald, Wittkullerstr. 87
— Wilhelm sen., o. G., Wald, Hauptstr. 111
— Wilhelm, Wwe., Wirtin, Wald, Beethovenstr. 48
— Wilhelm, Wwe., Kanalstr. 33
— Wilhelm, Wwe., Wald, Wittkullerstr. 87
*Wilh. Klein & Söhne, (Wilh., Aug. u. Erich Klein), Wald, Beethovenstr. 48, F 231 25
Klein, Willy, Buchdrucker, Blumenstr. 55
— Willi, Schleifer, Gräfrath, Schulstr. 64
— Willi, Vernickler, Höhscheid, Katternbergerstr. 113
Kleinbrahm, Hermann, Metzgerei, Burgstr. 39, F 241 45
Kleine, Anna, Handarbeitslehrerin, Oh., Kurzestr. 2
— Ernst, Wwe., Höhscheid, Neustr. 50
— Heinrich, Lehrer, Ohligs, Kurzestr. 2
— Hermann, Handl.-Geh., Ohligs, Kölnerstr. 45
— Wilh., Lyzeallehrer i. R., Friedrichstr. 22
Kleineick, Edmund, Wwe., Ohligs, Düsseldorferstr. 53
*Ewald Kleineick, Rasiermesserfbrk., Wald, Beethovenstraße 186, F 227 49
Kleineick, Friedrich, Schleifer, Wald, Dingshauserstr. 15
— Karl, Arbeiter, Eick 8
— Karl, Werkmeister, Friedrich-Engels-Weg 3
— Max, Invalide, Wald, Adlerstr. 7
— Walter, Wwe., Wald, Gräfratherstr. 30
— Wilhelm, Schleifer, Höhscheid, Marienstr. 13a
Kleiner, Willi, Packer, Kölnerstr. 152
Kleinert, Heinrich, Schläger, Ohligs, Junkerstr. 38
Kleinertz, Karl, Stahlw.-Fbr., Oh., Junkerstr. 10, F 332 11
Kleinerüschkamp, Heinrich, Kellner, Wupperstr. 78a
— Karl, Schleifer, Hauptstr. 15
*Joh. u. Wilh. Kleinewefers, G. m. b. H., Stahlw.-Fabrik, Ohligs, Kamperstr. 29, F 338 30
Kleinfelde, Ernst, Kontrolleur, Wald, Beethovenstr. 107
— Geschwister, Wald, Beethovenstr. 107
— Johann, Schreinermstr., Wald, Beethovenstr. 70a
— Paul, Vorarbeiter, Wald, Wiedenhoferstr. 38
Kleinhans, J., Schneidermstr., Wald, Altenhoferstr. 27a
Klein-Ilbeck, Friedr., Pförtner, I. Felderstr. 42
Kleinn, Theodor, Tabakw., Goldstr. 20, F 218 43
Kleinpoppen, Herm., Bäcker, Höhscheid, Neustr. 31
Kleinschmidt, Ernst, Arbtr., Gräfrath, Wernerstr. 79
— Ernst, Ehefrau, Gräfrath, Wernerstr. 77
— Joh., Vorarbeiter, Wald, Körnerstr. 2
— Karl, Fabr.-Arb., Schützenstr. 143
— Paul, Verzinner, Wald, Ringstr. 46
— Wilh., Lackiermstr., Ohligs, Nordstr. 12
Kleinsorge, Hugo, Hilfsarbtr., Schwertstr. 15
— Karl, Steinsetzer, Fritz-Reuterstr. 47
Kleinwächter, H., Lehrer, Wa., Mittel-Gönratherstr. 40
Kleis, Dominik, Arbeiter, Ohligs, Schnitterstr. 11
— Matthias, Gärtner, Ohligs, Badstr. 47
— Paul, Fabr.-Arb., Ohligs, Badstr. 47
— Theodor, Arbeiter, Ohligs, Schnitterstr. 11
— Willi, Arbeiter, Ohligs, Herzogstr. 37
Kleist, Karl, Handl.-Geh., Höhscheid, Neustr. 49
Klemann, Wilh., Schreiner, Ohligs, Grünstr. 22
Klement, Berthold, Geschäftsführer, J/F. G. van der Wall & Co., Ohligs, Itterstr. 18
Klemm, Albert, Invalide, Wald, Frankenplatz 9
— Herm., Wwe., Ohligs, Ostr. 34
— Karl, o. G., Schützenstr. 64
— Robert, Fabr.-Arb., Blumenstr. 15
— Th., Wwe., Musikinstrumentengesch., Hauptstr. 220, F 250 75
— Theodor jr., Kaufmann, Hauptstr. 220
Klenter, Emil, Fabrikarb., Ohligs, Scheuren 5
— Erich, Schleifer, Ohligs, Grünstr. 4
— Ewald, Schleifer, Ohligs, Herzogstr. 17
— Karl, Fabr.-Arb., Ohligs, Mangenbergerstr. 46
— Wilhelm Arbeiter, Ohligs, Bäckershof 16
Klepping, Ernst, Schleifer, Ohligs, Kurfürstenstr. 7
— Heinrich, Landwirt, Ohligs, Eichenstr. 45/47
Klespe, Franz, Scherenfeiler, Höhscheid, Lindenhof 82
— Herm., Waffenpol., Ohligs, Kurfürstenstr. 9
— Josef, Invalide, Mangenbergerstr. 105
Klesper, Artur, Zementeur, Oh., Maubeshauserstr. 22
— Artur, Härter, Ohligs, Mangenbergerstr. 65a
— Artur, Schleifer, Südstr. 12
— August, Arbeiter, Wald, Krausen 19
Klesper, August, Händler, Höhscheid, Gabelstr. 9
— August jr., Nagler, Höhscheid, Gabelstr. 9
— August, Schalenpresser, Höhscheid, Eintrachtstr. 2
— August, Wwe., Wald, Mangenbergerstr. 8
— Bernhard, Schleifer, Höhscheid, Gabelstr. 9
— Edmund, Fabr.-Arb., Höhscheid, Straßen 14
— Eduard, Ausmacher, Ohligs, Schillerstr. 10
— Erich, Fabr.-Arb., Ohligs, U.-Mankhaus 4
— Eugen, Händler, Ohligs, Birkenstr. 15
— Friedrich, Fabr.-Arb., Ohligs, Scharrenberg 11
— Friedrich, Feiler, Südstr. 12
— Friedrich, Schleifer, Ohligs, Schillerstr. 10
— Hermann, Wwe., Wald, Stübbenerstr. 18
— Hubert, Feiler, Ohligs, Schwanenstr. 58
— Hubert jr., Fabr.-Arb., Ohligs, Schwanenstr. 58
— Hugo, Schleifer, Ohligs, U.-Mankhaus 4
— Josef, Vorarbeiter, Wald, Eschbachstr. 27a
— Karl, Dachdecker, Ohligs, Hasselstr. 33
— Karl, Posthelfer, Wupperstr. 67
— Karl, Schleifermstr., Wald, Friesenstr. 5
— Karl, Schleifer, Ohligs, Hasselstr. 19
— Karl, Schrothhdlg., Ohligs, Bismarckstr. 82, F 334 84
— Karl jr., Schleifer, Ohligs, Hasselstr. 19
— Max, Händler, Ohligs, Eichenstr. 45/47
— Max jr., Fabr.-Arb., Ohligs, Poststr. 66
— Max jr., Schleifer, Ohligs, Poststr. 36
— Paul, Fabr.-Arb., Ohligs, Scharrenberg 18
— Paul, Schleifer, Ohligs, Tiefendick 20
— Paul, Wwe., Ohligs, Birkenstr. 15
— Peter, Arbeiter, Ohligs, Weyer 87
— Willi, Arbeiter, Ohligs, Uferstr. 80
— Willi, Schleifer, Ohligs, Kottendorferstr. 44
Klett, Artur, Damaszierer, Gräfrath, Freiheitstr. 40
— Erich, Dreher, Baumstr. 12
— Ernst, Schuhmacher, Höhscheid, Börsenstr. 80
— Eugen, Arbeiter, Weinsbergtalstr. 75
— Eugen, Härter, Lerchenstr. 26
— Franz, Kellner, Kirchstr. 56
— Hans, Reider, Gräfrath, Freiheitstr. 24
— Karl, galv. Anst., Grä., Freiheitstr. 19, F 234 44
— Karl, Wwe., Weststr. 19
— Louis, Gesenkgraveur, Kirschbaumerstr. 62
— Max, Chauffeur, Erbenhäuschen 76
— Max, Schleifer, Dorperstr. 25
— Otto, Wwe., Gräfrath, Marktplatz 2c
— Paul, Härter, Cronenbergerstr. 111
— Paul, Fabrkt., T/F. Kl. & Schürhoff, Gräfrath, Hochstr. 1, F 234 08
— Richard, Galvaniseur, Kasinostr. 5
— Walter, Schleifer, Kullerstr. 116
— Wilh., Reider, Wald, Dammstr. 26
*Klett & Schürhoff, (Paul K., Johannes Sch.), Lackfarbenfabrik, Gräfrath, Solingerstr. 111, F 233 08
Klettke, Gustav, Ausmacher, Wald, Adlerstr. 11
Klever, Alb., o. G., Scheiderstr. 8
— Alfred, Packer, Wald, Schlagbaumerstr. 27a
— Anton, Telegr.-Arbeiter, Schützenstr. 241
— Artur, Autoverm., Ohligs, Grünstr. 29a, F 339 66
— August, Dreher, Ohligs, Spichernstr. 16
— Ernst, Metzgerei, Ohligs, Düsseldorferstr. 59
— Ernst jr., Postbote, Ohligs, Grünstr. 27
— Ernst, Wwe., Ohligs, Grünstr. 27
— Eugen, Schleifer, Ohligs, Tannenstr. 17
— Ewald, Taschenmesserfbr., Ohligs, Diepenbruchersstraße 28, F 338 85
— Friedrich, Reider, Ohligs, Dunkelnbergerstr. 70
*F. O. Klever, Stahlwarenfabrik, (Friedr. Otto u. Paul Klever), Friedrichstr. 58/60, F 250 30
Klever, Friedr. Otto, Fabrikant, T/F. F. O. Klever, Friedrichstr. 62
*F. W. Klever junior, Stahlw.-Fabr., (Max Rath u. Fritz König), Wiesenstr. 14, F 219 55
Klever, Fritz, o. G., Wiesenstr. 14
— Fritz, Schläger, Ohligs, Marienstr. 18
— Fritz, Schuhmacher, Meigen 9
— Gustav, o. G., Cronenbergerstr. 101
— Heinrich, o. G., Meigen 26
— Heinrich, Postschaffner, Bismarckstr. 126
— Heinrich, Schläger, Ohligs, Marienstr. 11
— Heinrich, Schleifer, Cronenbergerstr. 101
— Jakob, Schmied, Meigen 26
— Johann, Ehefrau, Ohligs, Marienstr. 16
— Karl, Metzgergehilfe, Ohligs, Grünstr. 27
— Otto, Metzgerei, Oh., Düsseldorferstr. 59, F 326 09
— Paul, Fabrikant, T/F. F. O. Klever, Mittelstr. 3
— Paul, Fabr.-Arb., Ohligs, Grünstr. 27
— Peter, Nagler, Schützenstr. 44
— Robert, Fabrikant, Ohligs, Scheiderstr. 10
Klever, Rud., Fabr.-Arb., Ohligs, Eintrachtstr. 8
— Walter, Reider, Ohligs, Schwanenstr. 13
— Wilh., Fabr.-Arb., Ohligs, Eintrachtstr. 24
— Wilh., Fabr.-Arb., Ohligs, Haanerstr. 132
— Wilh., Reider, Ohligs, Benratherstr. 34
— Wilh., Schleifer, Höhscheid, Neustr. 46
— Wilh., Wwe., Ohligs, Hildenerstr. 74
— Wilh., Wwe., Ohligs, Kölnerstr. 1
Kley, Johann, Wwe., Ohligs, Hildenerstr. 71
Kliegel, Artur, Schreiner, Düsseldorferstr. 127
Kliem, Richard, Gärtner, Gräfrath, Marktstr. 5
Kliesserath, Christ., Fabrkt., Wald, Henshauserstr. 8
Kliffmüller, Rich., Stadting., Ohligs, Goethestr. 30
Klimas, Gustav, Arbeiter, Kotterstr. 45
Klimkowski, Franz, Schreiner, Südwall 12
Klimm, Wilhelm, Packer, Gräfrath, II. Stockdum 29
— Wilh., Schuhmacher, Ohligs, Rathausstr. 28
Kling, Franz, Reider, Gräfrath, Zeppelinstr. 133
— Franz, Ehefrau, Friedrichstr. 13
— Paul, kaufm. Angestellter, Wupperstr. 112
— Valentin, Baugesch., Wupperstr. 111, F 234 79
Klingel, Alb., Lagerhalter, Goethestr. 3
— Georg, Vollz.-Beamter a. D., Karl-Marx-Allee 10
— Herm., Arbtr., Birkerstr. 38
— Otto, Schlosser, Wald, Südstr. 6
Klingelhöfer, Emil, Ziseleur, Weststr. 17
— Ernst, Reiderei, Am Kannenhof 30, F 245 21
— Heinrich, Ziseleur, Lingmannstr. 18, F 245 42
— Oskar, Feiler, Höhscheid, Katternbergerstr. 227
— Rudolf, Reisender, Wald, Schlagbaumerstr. 25
— Wilh., Wwe., Katternbergerstr. 26
Klingenhöfer, Gustav, Dreher, Müngstenerstr. 23
Klingholz, F., Wwe., Claubergerstr. 46
— Max, Fabr.-Schlosser, Claubergerstr. 46
— Walter, Fabrikk., Burgstr. 84
Klink, Artur, Fabrkts.-Leiter, Wald, Lehnerstr. 18
— August, Wwe., Wald, Schlagbaumerstr. 79
— Daniel, Wwe., Gräfrath, I. Stockdum 9
— Karl, Kassensekretär, Wald, Sachsenstr. 3
— Karl sen., Schuhmacherm., Wa., Schlagbaumerstr. 89
— Richard, Fabr.-Arb., Gräfrath, I. Stockdum 9
*Klink & Co., Rasiermesserfbr., (Karl Weber), Ohligs, Junkerstr. 12, F 328 03
Klinke, Josef, Chauffeur, Ohligs, Wilhelmstr. 11
— Josef, Schuhwhdlg., Wald, Hauptstr. 226
— Walter, Schlosser, Ohligs, Weyer 50
— Wilhelm, Drahtzieher, Ohligs, Weyer 50
Klinkenberg, Jul., Handl.-Geh., Kurfürstenstr. 1
— Max, Damaszierer, Kurfürstenstr. 1
Klinkhammer, Heinr., Arb., Grä., Oben-Flachsberg 59
— Wilh., Invalide, Hauptstr. 113
Klinkner, Franz, Schleifer, Paulstr. 7
— Jakob, Scherenhärter, Baumstr. 20
— Jakob, Schläger, Kasinostr. 42
— Joh., Arbeiter, Kasinostr. 42
— Paul, Schleifer, Wald, Schloßstr. 12
Klinz, O., Eisb.-Insp. a. D., Oh., Grünewalderstr. 40
Klinzing, Ferd., Arbeiter, Busch 33
Klipp, Georg, Schuhmacher, Ohligs, Schwanenstr. 31
— Peter, Wwe., Ohligs, Schwanenstr. 31


*Otto Klischan & Co.

Inh. Rob. Mähler
**Solingen,** Hauptstraße 191/193, F 248 94
**Trikotagen, Strumpf-, Manufaktur-, Kurz-, Woll- und Weißwaren**


Klitschmüller, Karl, Wwe., Dellestr. 63
Klokow, Karl, Kaufmann, Am Wolfsfeld 35
Klöck, Ed., Wwe., Baugesch., Frühlingstr. 18, F 250 87
Klöcker, Friedr., Handlanger, Bergstr. 34
— Peter, Wächter, Ohligs, Kottendorferstr. 61
— Wilhelm, Schleifer, Ohligs, Grabenstr. 13
— Wilh. jr., Schleifer, Ohligs, Grabenstr. 13
Klöckes, Josef, Tapetenverk., Maltheserstr. 49, F 240 36
Klöckner, Ferdinand, Schmied, Hauptstr. 306
— Heinr., Fabr.-Arb., Wald, Düllgenstalerstr. 40a
— Heinrich, Stadtbauinspektor, Am Wolfsfeld 20
— Joh., Arbeiter, Wald, Freiligrathstr. 27a
— Peter, Obermaschinist, Gräfrath, Grund 4
— Wilhelm, Fabr.-Arb., Ohligs, Weyer 64
Klöntsch, Friedr., Schlosser, Friedrichstr. 10
— Karl, Invalide, Friedrichstr. 10
— Rud., Germania-Drog., Wald, Schlagbaumerstr. 13, F 249 23

Universitäts- und Landesbibliothek Düsseldorf
Stadtarchiv Solingen

***Rudolf Klöntsch,** Drogerie Kneippzentrale
Goldstr. 37/39, F 249 23

Klöntsch, Walter, Reider, Friedrichstr. 10
Klöpfel, Herm., Invalide, Höhscheid, Kotten 5
Klöpper, Ernst, Wwe., Ohligs, Löhdorferstr. 51
Klöpfel, H. jr., Fabr.-Arb., Hö., Oben-Katternberg 34
Klöpzig, Herm., Fabr.-Arb., Höhscheid, Josefstal 1
Klös, Artur, Nickelpolierer, Katternbergerstr. 96
Kloes, Eugen, Invalide, Karlstr. 7
Klöser, Franz, Tel.-Leitungsaufseher, Knappenstr. 4

**Albert Klösgen,** Hauptstr. 255a F 243 85
Klempnerei und Installationsgeschäft

Klösgen, Josef, Schläger, Krahenhöhe 10
Klötsch, Ewald, Härter, Florastr. 56
— Paul, Former, Wald, Stübbenerstr. 53
Klöver, Franz, Schreiner, Ohligs, Bachstr. 22
Klomfaß, Paul, Färber, T/F. Peters & Klomfaß, Gräfrath, Rauenhaus 8
Kloos, Artur, Reider, Paulstr. 34
— August, Schreinermstr., Ohligs, Oben-Mankhaus 4
— Emil, Gußputzer, Wald, Altenhoferstr. 40a
— Ernst, Nagler, Ohligs, Oben-Mankhaus 4
— Hans, Reider, Hasselstr. 85
— Hch., Dachdeckermstr., Ohligs, Kronenstr. 3, F 321 22
— Willy, Wirt, Höhsch., Landwehr 1, F 331 12
Klophaus, Aug., Gesenkschmiede, Fritz-Reuterstr. 28, F 235 17
— Emil, Schläger, Wald, Ottostr. 11
— Ernst, Reider, Ohligs, Dunkelnbergerstr. 34
— Friedr., Schleifer, Höhscheid, Fritz-Reuterstr. 28
— Gustav, Vernickler, Wald, Dültgenstal 7
— Gustav sen., o. G., Wald, Dültgenstal 7
— Hugo, Bäckerei, Ohligs, Benratherstr. 41, F 337 37
— Hugo, Feiler, Gräfrath, Zeppelinstr. 162
— Hugo, Schlosser, Wald, Dültgenstalerstr. 8
— Hugo, Wwe., Ohligs, Benratherstr. 41
*Jakob Klophaus, Taschenmesserfabr., (Walter Klophaus), Ohligs, Walderstr. 12
Klophaus, Jakob, Wwe., Ohligs, Walderstr. 12
— Karl, Galvaniseur, Bismarckstr. 92
— Karl, Lebensmittelhdlg., Ohligs, Ellerstr. 56
— Karl, Schleifer, Ohligs, Ellerstr. 44b
— Karl, Schriftsetzer, Schulstr. 15
— Otto, Wwe., Ohligs, Republikstr. 2
— Paul, Schleifer, Höhscheid, Fritz-Reuterstr. 28
— Paul, Schleifer, Wald, Mangenbergerstr. 98
— Robert, Fabrikant, Ohligs, Wilzhaus 14
— Walter, Fabrikant, Wald, Charlottenstr. 2a
— Walter, J/F. Walter K. & Co., Wa., Helenenstr. 2
— Walter, Fbrkt., J/F. Jakob K., Oh., Walderstr. 12
*Walter Klophaus & Co., Rasiermesserfabrik (Walter K.), Wald, Helenenstr. 2
Klophaus, Wilh., Former, Ohligs, Weyer 74
— Wilhelm, Landwirt, Wald, Locherstr. 39
— Wilhelm, o. G., Ohligs, Querstr. 48
Klopp, Albert, Wwe., Wald, Itterbergerstr. 16
— August, Fabr.-Arb., Wald, Hauptstr. 23
*C. W. Klopp & Co., Maschinenfabrik (Carl Wilh. Kl., Carl Ohliger jr.), Wa., Brunnenstr. 12, F 218 50
Klopp, Edmund, Fräser, Wald, Bergstr. 3
— Edmund, Rentner, Höhscheid, Aufderhöherstr. 106
— Edmund, Ehefr., Hebamme, Hö., Aufderhöherstr. 106
— Emil, Rasiermesserfbr., Wald, Beethovenstr. 179, F 219 62
— Emil, Former, Brunnenstr. 6
— Emil, Wwe., Brunnenstr. 6
— Erich, Fabr.-Arb., Wald, Heidstr. 12
— Ernst, Arbeiter, Wald, Bergstr. 3
— Ernst, Härter, Südwall 21
— Ernst, Lagerleiter, Höhscheid, Katternbergerstr. 192
— Ernst, Nickelpolierer, Wald, Körnerstr. 38
— Ernst, Schleifer, Wald, Heukämpchenstr. 37
— Eugen, galv. Anst., Maltheserstr. 19, F 217 41
— Eugen, Schleifer, Wald, Fuhrstr. 37
— Friedr., Buchhalter, Ohligs, Marktstr. 36
*Friedrich Klopp, Werkzeugmaschinenfbr., Wald, Oben-Itterstr. 21, Wohn.: Itterbergerstr. 16, F 245 65
Klopp, Friedr., Schuhmacherm., Höhsch., Bergerstr. 69
— Fritz, Fabr.-Arb., Florastr. 76
— Fritz, Fabr.-Arb., Ohligs, Neustr. 13
— Fritz, Schuhmacher, Höhscheid, Bergerstr. 69
*Gebr. Klopp, Stahlw.-Fabrik, (Karl u. Hugo Kl.), Wald, Stübbenerstr. 9, F 230 05
Klopp, Herm., Wwe., Maltheserstr. 19
— Hugo, Fbr., T/F. Gebr. Kl., Wa., Stübbenerstr. 9
Klopp, Hugo, Wwe., Cronenbergerstr. 46
— Karl, elektrotechn. Gesch., Höhscheid, Wittelsbacherstraße 107, F 333 65
— Karl Wilh., T/F. C. W. Klopp & Co., Maschinenfabrik, Wald, Brunnenstr. 12
— Karl, Fbr., T/F. Gebr. Kl., Wald, Stübbenerstr. 9
— Karl, Geschäftsfhr., Ritterstr. 55
— Karl, Reider, Ohligs, Rheinstr. 3
— Karl, Schleifer, Ohligs, Ziegelstr. 16
— Karl, Straßenb., Kanalstr. 71
— Karl, Wwe., Wald, Höhe 5
— Karl David, o. G., Baumstr. 55
— Max, Kassenbote, Ohligs, Schnitterstr. 1
— Paul, Fabr.-Arb., Wald, Krausenerstr. 3
— Paul, Kaufmann, Wald, Hauptstr. 90c
— Paul, Kaufmann, Wald, Sternstr. 2
— Peter, Löter, Wald, Hauptstr. 183
— Rich., Rasiermesserfbr., Wa., Friedrich-Wilhelmstr. 57, F 253 46
— Richard, Schleifer, Ohligs, Weyerstr. 13½
— Richard, Schlosserei, Höhsch., Aufderhöherstr. 106
— Rudolf, Schleifer, Ohligs, Moltkestr. 21
— Walter, Betriebsleiter, Wald, Itterbergerstr. 16
— Wilh., Fbr. f. Stahlw., Ohligs, Bismarckstr. 102, F 328 64
— Wilhelm, Fabr.-Arb., Gräfrath, Obere Holzstr. 14
— Wilhelm, Nagler, Wupperstr. 86
— Wilhelm, Sattler, Meisenburg 13
*Wilhelm Klopp, Stahlw.-Fabr., Oh., Bismarckstr. 102
Klopp, Willi, Kolw.-Hdlr., Wald, Hauptstr. 23
Klopphaus, Paul, Schleifer, Wald, Brunnenstr. 10
Klose, Emil, Kfm. J/F. Karl Krämer, Ohligs, Düsseldorferstr. 74
— Ernst, Bauclerve, Blumenstr. 15
— Ernst, Ing.-Architekt, Blumenstr. 15
— Hans, Reider, Baumstr. 14
— Josef, Wwe., Hauptstr. 300
— Paul Wwe., Georg-Herwegh-Allee 4
Kloster, Ernst, Schlosser, Brühlerstr. 104a
— Herm., Reider, Dorperhof 87
Klostereit, Gustav, Händler, Ohligs, Deusberg 7
Klostermann, Artur, Küfer, Brüderstr. 25
— Friedr. jr., Feilenhauer, Meisenburg 36
— Gustav, Arbeiter, Schützenstr. 64a
— Gustav, Wwe., Wald, Brunnenstr. 22
— Heinrich, Abzieher, Unnersberg 50
— Hermann, Wwe., Gräfrath, Haanerstr. 53
— Josef, o. G., Gräfrath, Oben zum Holz 23
— Josef, Ehefr., Kolw.-Gesch., Grä., Oben zum Holz 23
— Karl, Fräser, Wald, Hauptstr. 100
— Karl, Schleifer, Gräfrath, Brühlerstr. 10
— Paul, Techniker, Weinsbergtalstr. 16
— Reinh., Tagelöhner, Gräfrath, Grund 1
— Richard, Feilenhauer, Brühlerstr. 201
— Walter, Arbeiter, Wald, Gräfratherstr. 41
— Wilhelm, Reider, Gräfrath, Oben-Flachsberg 9
— Wilhelm, Werkmstr., Gräfrath, Hauptstr. 14
Kloten, August, Wwe., Ohligs, Wiesenstr. 19
Klotz, Ewald, Kernmacher, Maltheserstr. 53
— Peter, o. B., II. Hästen 8
— Peter, Schleifer, Höhscheid, Neustr. 38
— Richard, Arbeiter, Herderstr. 26
— Wilhelm, Fabr.-Arb., II. Hästen 7
— Wilhelm, Schleifer, Höhscheid, Neustr. 26
— Wilhelm, Schmelzer, Herderstr. 26
*Emil Klucke Nachf., Heftefabrik, (Fritz Gemmecke), Wald, Parallelstr. 24a, F 204 95
Klucke, Emil, Werkmstr., Wald, Oben-Itterstr. 27
— Friedrich, Fabr.-Arb., Wald, Oben-Itter 6
— Joh., o. G., Wald, Buchenstr. 17
— Karl, Fabr.-Arb., Wald, Buchenstr. 17
— Max, Fabr.-Arb., Wald, Buchenstr. 17
— Rud., Kaufmann, Wald, Oben-Itterstr. 27
Kluckert, Gottfried, Wwe., Höhsch., Hintenmeiswinkel 16
Klückers, Nikolaus, Wwe., Ohligs, Talstr. 22
Klüh, Robert, Maurer, Ohligs, Weserstr. 1
Klünsch, Heinr., Wagens., Kurzestr. 2
— Paul, Fabr.-Arb., Ohligs, Hildenerstr. 23
Klüppelberg, Ewald, Präger, Cronenbergerstr. 78
— Ewald, Wwe., Hauptstr. 200
— Robert, Schlosser, Dorperstr. 21
Klüppelholz, Fritz, Härter, Wald, Eipaßstr. 89
— Karl, Arbeiter, Wald, Fürkeltrath 2
— Paul, Former, Wald, Zeppelinstr. 34
*Carl Klug, Scherenfabrik, I. Hästenerweg 8a, F 220 83
Klug, Ewald, o. G., Gräfrath, Untere Holzstr. 4
— Fritz, Wwe., I. Hästenerweg 6
— Karl, Polierer, Schützenstr. 186
Klug, Max, Schleifer, Ohligs, Mangenbergerstr. 44
— Otto, Chauffeur, Wald, Felderstr. 10b
— Rudolf, Invalide, Gräfrath, Unten zum Holz 26
— Wilh., Fabr.-Schlosser, Gräfrath, Talstr. 30
— Wilh., Schleifer, Gräfrath, Zeppelinstr. 178
Kluge, Karl, Leitermacher, Höhscheid, Josefstr. 5
— Sidonie, techn. Lehrerin, Weyerstr. 16
Klugescheid, Adolf, Wwe., Wald, Dültgenstalerstr. 19
— Max, Lackierer, Wald, Ittertalstr. 5
— Reinh., Schreiner, Ritterstr. 109
Klughardt, Aug., Angest., Ritterstr. 73
Klugius, August, Brauer, Ohligs, Dunkelnbergerstr. 6
Klum, Heinrich, Arbeiter, Unnersberg 10
Klumb, Fritz, Lehrer, Bismarckstr. 130
Klus, Friedrich, o. G., Gräfrath, Rümmen 10
Kluse, Peter, Wirt, Hauptstr. 19, F 258 93
— Wilhelm, Hilfsarbtr., Gräfrath, Kirchtreppe 6
Klute, Karl, Prokurist, Weyerstr. 45, F 254 61
— Paula, o. G., Schützenstr. 173
Kluth, Adolf, Schleifer, Ohligs, Grabenstr. 2
— Albert, Wirt, Wald, Hauptstr. 63a, F 247 29
— Artur, Arbeiter, Höhscheid, Neuenhaus 7
— Artur, Kutscher, Höhscheid, Neuenhaus 1
— Bernhard, Bahnarbtr., Ohligs, Badstr. 28
— Ernst, Fabr.-Arb., Ohligs, Potzhoferstr. 40
— Ernst, Schreiner, Ohligs, Kronenstr. 32
— Friedrich, Fabr.-Arb., Ohligs, Richratherstr. 8
— Friedrich, Fabr.-Arb., Ohligs, Nordstr. 39

**Friedrich Kluth**
**Solingen-Ohligs,** Benratherstr. 19, F 322 65.
**Butter, Eier, Käse, Import**

Kluth, Friedrich, Kfm., Ohligs, Grünstr. 30, F 322 65
— Friedrich, Vorarbeiter, Ohligs, Solingerstr. 40
— Gustav, Wwe., Wirtin, Oh., Breitestr. 22, F 321 91
— Heinrich, Drechsler, Ohligs, Wilzhaus 1
— Heinrich, Fabr.-Arb., Ohligs, Herzogstr. 49
— Herm., Dentist, Ohligs, Eichenstr. 86, F 327 01
— Hubert, Rentner, Ohligs, Dunkelnbergerstr. 43
— Jakob, Brauereiarbeiter, Ohligs, Grabenstr. 13
— Jakob, Schneidermstr., Katternbergerstr. 62
— Karl, Dreher, Ohligs, Prinzenstr. 19
— Karl, Lebensmittelgesch., Ohligs, Poschheide 11
— Karl, Scherenkontr., Ohligs, Sandstr. 14
— Klemens, Ehefrau, Kirchstr. 5
— Klemens, Landwirt, Höhscheid, Höhmannsberg 11
— Max, Schlosser, Wald, Locherstr. 78
— Maximilian, Wirtsch.-Gh., Ohligs, Breitestr. 22
— Nikolaus, Maurer, Ohligs, Kreuzstr. 7
— Paul, Nagler, Ohligs, Sandstr. 14
— Robert, Fabr.-Arb., Ohligs, Sandstr. 14
— Rudolf, Handl.-Geh., Ohligs, Breitestr. 22
— Walter, Feiler, Ohligs, Blumenstr. 12
— Walter, Wagenbau, Ohligs, Blumenstr. 12, F 335 69
— W., Bäckermstr., Oh., Dunkelnbergerstr. 43, F 332 13
— Wilhelm, Friseur, Ohligs, Eichenstr. 86
— Wilhelm, Schläger, Ohligs, Diepenbrucherstr. 42
— Wilhelm, Schlosser, Ohligs, Bergstr. 25
— Wilhelm, Wwe., Ohligs, Wilzhaus 1
Kluthe, Erwin, Ehefrau, Wald, Igelsforst 6
— Ernst, Schleifer, Wald, Krautstr. 1
— Eugen, Drechsler, Wald, Wittkullerstr. 97
— Friedrich, Schleifer, Ohligs, Dahlerfeldstr. 22
— Hugo, Dreher, Wald, Baustr. 27
— Hugo, Schleifer, Wald, Wittkullerstr. 97
— Karl, Schleifer, Wald, Baustr. 14
— Otto, Schlosser, Wald, Henshauserstr. 16
— Wilhelm, Schleifer, Burgstr. 77
Kluxen, Dtr., Kolw.-Hdlg., Oh., Hauptstr. 57, F 330 08
Kluyken, Jakob, Wwe., Ohligs, Schwanenstr. 53
Knaak, Erich, Arbeiter, Ohligs, Junkerstr. 38
— H., Schreibw.-Hdlg., Grä., Solingerstr. 15, F 239 93
Knabe, Erich, Heizer, Wald, Schlagbaumerstr. 94
Knaebel, Fritz, Ingenieur, Ohligs, Weyer 81
Knäpper, Adolf, Vorarbeiter, Gräfrath, Stöckerberg 7
— Heinr., o. G., Meigen 1
Knape, Rudolf, Ehefrau, Wald, Opferfelderstr. 8
— Wilh., Fabr.-Arb., Wald, Wittkullerstr. 132
Knapp, Eberhard, Arbeiter, Müngstenerstr. 83
— Eberhard, Wwe., Klingenstr. 216
— Emil, Wwe., Wald, Kamperstr. 25
— Ernst, Wwe., Wald, Poststr. 5
— Friedr. jr., Fuhrunternehmer, Wald, Hauptstr. 105
— Friedrich, Wwe., Wald, Hauptstr. 105
— Hermann, Fbrkt., Wald, Beethovenstr. 111, F 201 77
— Hermann, Schleifer, Ohligs, Hasselstr. 20
— Jakob, Dr. phil., Dipl.-Handelslehrer u. Kaufm., Wald, Florastr. 14, F 245 45

Universitäts- und Landesbibliothek Düsseldorf
Stadtarchiv Solingen

Knapp, Jakob, Juwelier, Klingenstr. 216
— Karl, Buchdrucker, Wald, Kamperstr. 25
*Carl Knapp, Stanzwerk, K.-G., Wald, Beethovenstraße 109/111, F 201 77
Knapp, Karl, Wwe., Wald, Beethovenstr. 109, F 252 25
*Richard Knapp, Schlägerei, (Rich. Kn. u. Art. Berghaus), Wald, Beethovenstr. 93
Knapp, Richard, Fabrikant, T/F. Rich. Knapp, Wald, Beethovenstr. 93
— Theodor, Xylograph, Klingenstr. 216
— Vincenz, Kaufmann, Klingenstr. 216
Knappe, Emil, Schreiner, Frühlingstr. 27a
Knappstein, Fritz, Schläger, Ohligs, Broßhauserstr. 20b
— Karl, Heizer, Ohligs, Kölnerstr. 18
— Otto, Ausmacher, Ohligs, Fürkerstr. 54
— Rudolf, Fabr.-Arb., Ohligs, Hauptstr. 22½
— Wilhelm, Nagler, Ohligs, Feldstr. 25
Knapstein, Sophie, Fürsorgerin, IV. Felderstr. 7
Knauf, Franz, Arbeiter, Höhscheid, Friedrichsaue 32
— Franz, Schreinermstr., Schützenstr. 53
— Hubert, Arbeiter, Ohligs, Bech 19
— Joh., Wwe., Burgstr. 96
— Max, Schleifer, Höhscheid, Börsenstr. 58
— Paul, Arbeiter, Brühlerstr. 10a
Knaup, Eduard, Wwe., Schützenstr. 80
— Karl, Packer, Gräfrath, Charlottenstr. 8
— Karl, Reider, Goethestr. 1
— Otto, Schleifer, I. Ostwall 17
Knautz, Heinr., Fabr.-Arb., Schlicken 9
— Wilh., Fabr.-Arb., Ohligs, Neuen Ufer 5
Knebel, August, Ehefrau, Höhsch., Kotterheidberg 19
— Franz, Arbeiter, Wald, Mangenbergerstr. 6
— Hermann, Maurer, Gräfrath, Zeppelinstr. 6
— Karl, Schlosser, Königsmühle 10
— Karl, Wwe., Wald, Henshauserstr. 5
— Paul, Damaszierer, Kasinostr. 30
— Robert, Wwe., o. G., Wald, Mangenbergerstr. 6
*A. Knecht jun., Nachf., Taschenm.-Fabr., (Otto vom Feld), Wald, Florastr. 8a, F 213 71
Knecht, Albert, Kanzl.-Angest., Wald, Körnerstr. 42
— Albert, Steindrucker, I. Felderstr. 9a
— Albert, Wwe., Wald, Körnerstr. 42
— Alfred, Fabrikts.-Führer, Lerchenstr. 41
— Alfred, o. G., Höhscheid, Börsenstr. 94
— August, Invalide, Stahlstr. 8
— August, Schleifer, Wüstenhof 4


***Aug. Knecht**

Eingetr. 4. 10. 1694

**„il Mondo"**

**Stahl- und Metallwaren-Fabrik**

**Friedrichstr. 55 F 252 51**


Knecht, August, Wwe., Blumenstr. 104
— August, Wwe., Gräfrath, Ketzberg 18
*C. Robert Knecht, Lederw.-Fabr., (Ernst Hugo Heinrichs), Oststr. 22, F 240 28
Knecht, Dan., Reider, I. Feld 9
— Edgar, Schleifer, Gräfrath, Ketzberg 23
— Emil, Fabrikant, Wald, Kleinenbergerstr. 11
— Emil, Schleifer, Beckmannstr. 36
— Ernst, Ausmacher, Klingenstr. 95
— Ernst, Beamter, Schützenstr. 92
— Ernst, Stahlwarenfbr., Hö., Bergerstr. 22, F 249 00
— Ernst, Invalide, Höhscheid, Mittagstr. 2
— Ernst, Invalide, Vereinsstr. 11
— Ernst, Schleifer, Höhscheid, Hassenmühle 8
— Ernst, Schleifer, Wüstenhof 4
— Ernst, Wwe., Brühlerstr. 140
— Ernst, Wwe., Kölnerstr. 131
— Ernst, Wwe., Scherenfbr., Wa., Kleinenbergerstr. 11, F 235 03
— Erwin, Rep.-Werkst., Katternbergerstr. 104
— Eugen, kaufm. Angest., Ohligs, Weyer 1
— Eugen, Reider, Wald, Beethovenstr. 95
— Eugen, Schleifer, Höhscheid, Breitestr. 4
— Ewald, Fabr.-Arb., Höhscheid, Gabelstr. 15
— Ferdinand, Schleifer, Höhscheid, Wippe 2
— Franz, Heftefabrikant, Am Kannenhof 32
— Franz, Schleifer, Klingenstr. 179
— Franz, Schleifer, Höhscheid, Widdert 44a
— Friedrich, Abzieher, Wald, Zeppelinstr. 26
— Friedrich, Nachtwächter, Gräfrath, Eckstumpf 4
— Friedrich, o. G., Höhscheid, Vormeiswinkel 2
— Friedrich, Schleifer, Klingenstr. 179
— Friedrich, Schleifer, Höhscheid, Vormeiswinkel 6
Knecht, Friedrich, Werkmeister, Cronenbergerstr. 85
— Friedrich, Wwe., Höhscheid, Wippe 2
— Fritz, Fabrikationsgh., Höhscheid, Rupelrath 19
— Fritz, Fabrkts.-Leiter, Mangenbergerstr. 97
— Geschw., Gräfrath, Tannenstr. 34
— Gustav, Abzieher, Schlickerweg 20
— Gustav, Schleifer, Höhscheid, Locherstr. 12
— Gustav jr., Metzger, Höhscheid, Börsenstr. 127
— Gustav, Wwe., Höhscheid, Börsenstr. 127
— Gustav, Wwe., Höhscheid, Lache 6
— Helmuth, Former, Gräfrath, Ketzberg 25
— Hermann, Fabr.-Schlosser, Klingenstr. 168
— Hermann, Schleifer, Klingenstr. 179
— Hugo, Fabrikant, J/F. August K., Friedrichstr. 55, F 252 51
— Hugo, Fabr.-Arb., Am Wolfsfeld 36
— Hugo, Schleifer, Claubergerstr. 11
— Julius, Schleifer, Höhscheid, Gabelstr. 15
— Karl, Arbeiter, Stöcken 26
— Karl, Fabrkts.-Führer, Wald, Beethovenstr. 88a
— Karl, Fabrkts.-Leiter, Wald, Zeppelinstr. 26
— Karl, Invalide, Dornsiepen 28
— Karl, Kaufmann, Ohligs, Broßhauserstr. 5
— Karl, Kaufmann, Weyerstr. 30
— Karl, Kolw.-Hdlg., Schulstr. 35
— Karl, Lebensmittelhdlg., Ohligs, Düsseldorferstr. 40
— Karl, Metzgerei, Höhsch., Börsenstr. 127, F 247 81
— Karl, o. G., Wüstenhof 9
— Karl, Revisor, Schlickerweg 9
— Karl, Schleifer, Höhscheid, Lache 6
— Karl, Schleifer, Höhscheid, Marktstr. 22
— Karl, Schleifer, Odental 1
— Karl, Wwe., Höhscheid, Bergerstr. 55
— Karl, Wwe., Grünewalderstr. 58
— Karl, Wwe., Hauptstr. 15
— Karl, Wwe., Ohligs, Schwanenstr. 45
— Kuno, Arbeiter, Weyerstr. 30
— Max, Lehrer, I. Felderstr. 5
— Max, Sparkassenangest., Grünbaumstr. 56
— Otto, Wwe., Wald, Eintrachtstr. 17
— Paul, Ausmacher, Ohligs, Brüderstr. 26
— Paul, Geschäftsführer, Körnerstr. 11
— Paul, Invalide, Ohligs, Grünstr. 51
— Paul, Kaufmann, Wald, Schlagbaumerstr. 142
— Paul, Masch.-Meister, Schlachthofstr. 15
— Paul, Schleifer, Höhscheid, Bergerstr. 48
— Paul, Schleifer, Roonstr. 28
— Paul, Wwe., Bergstr. 30, F 205 83
— Pauline, Wwe., Höhscheid, Kohlsberg 16
— Pieter, Landwirt, II. Feld 18
— Reinh., Schleifer, Klingenstr. 179
— Robert, Kassierer, Höhscheid, Leichlingerstr. 1a
— Robert, Schreiner, Wald, Frankenstr. 40
*Rud. Knecht, Stahl- u. Metallw.-Fabr., Höhscheid, Morgenstr. 5, Wohn.: Mittagstr. 8, F 232 67
Knecht, Rud., Wwe., Höhscheid, Ohligserstr. 103
— Walter, Wiegemstr., Ohligs, Srichernstr. 6
— Walter, Wirt, Brühlerstr. 134, F 240 55
— Wilh., Bäcker, Ohligs, Mankhauserstr. 38
— Wilh., Geschäftsführer, Höhscheid, Ohligserstr. 103
*Wilh. Knecht, G. m. b. H., Schlägerei, Ohligs, Hauptstr. 81, F 334 08
Knecht, Wilh., Wwe., Ohligs, Kornstr. 15
— Wilhelm, Wwe., Weyerstr. 30
Knechts, Christian, Pol.-Oberwachtmstr., Schillerstr. 62
Knefel, Friedr., Kolw.-Hdlg., Ohligs, Barlerstr. 9
— Fritz, Telegr.-Arbtr., Ohligs, Kölnerstr. 95
Knein, Johann, Wwe., Ohligs, Grünstr. 57
— Karl, Schlosser, Ohligs, Elisenstr. 25
Knellecken, Wilh., Gestellwalzer, Wald, Krautstr. 9
Knelleken, Willi, Fabr.-Arb., Wald, Baustr. 33
— Willi, Fabr.-Arb., Ohligs, Birkenstr. 5
Knie, Robert, Fabr.-Arb., Höhscheid, Messerstr. 56
Kniebes, Hans, Kaufm., Wald, Hauptstr. 111, F 250 28
— Jakob, Lehrer, Wald, Hauptstr. 111
— Johannes, Ehefrau, Wald, Wittkullerstr. 20b
Knieling, Justus, o. G., Wald, Dammstr. 16
Knier, Andreas, Kunstschmiede u. Bauschlosserei, Cronenbergerstr. 64, F 226 94
— Max, Händler, Hauptstr. 234
Knierim, Artur, Wwe., Wald, Stübbenerstr. 8
Knipp, Alex, Straßenbahner, Schillerstr. 51
— Artur, Ausmacher, Höhscheid, Hossenhauserstr. 48
— Eugen, Schlosser, Wald, Irlerstr. 9
— Franz, Kolw.-Gesch., Cronenbergerstr. 129, F 253 82
— Friedrich, Vorarbtr., Wald, Poststr. 35
— Heinrich, Techn., Wald, Schlagbaumerstr. 17
— Helmut, Arbeiter, Sternstr. 3
Knipp, Johann, Wwe., Höhscheid, Neuenhoferstr. 82b
— Josef, Fuhruntern., Wald, Poststr. 35, F 245 94
— Karl, Ausmacher, Höhscheid, Siepen 8
— Martin, Invalide, Ohligs, Südstr. 66
— Paul, Chauffeur, Wald, Poststr. 35
— Wilh., Kraftfahrer, Wald, Poststr. 35
— Wilhelm, Wwe., Ohligs, Wilzhaus 7
— Willi, Schleifer, Nordstr. 38
Knippen, Nikolaus, Invalide, Gräfrath, Neustr. 8
— Peter, Heizer, Gräfrath, Neustr. 8
Knippenberg, Wilh., Modelltischler, Sonnenstr. 13
Knipper, August, Wwe., Düsseldorferstr. 61
— Daniel, Hobler, Wupperstr. 11b
— Daniel, Vorarbtr., Brühlerstr. 18a
— Franz, Elektr.-Techn., Birkerstr. 29
— Friedrich, Buchhalter, Wald, Ringstr. 2
— Friedrich, Darhalter, Untenweg 15
— Friedrich, Wwe., II. Feld 22
— Helmut, Chauffeur, Wald, Ringstr. 2
— Hermann, Schlosser, Kullerstr. 72
— Karl, Wwe., Ritterstr. 91, F 232 92
— Oskar, kaufm. Angest., Ohligs, Waldenerstr. 52
— Otto, Kaufmann, Schützenstr. 97
— Paul, Reisender, Ritterstr. 91
— Robert, Pianist, Kullerstr. 72
— Walter, Kraftf., Beckmannstr. 104
— Walter, Wagenführer, Helenenstr. 23
Knippert, Ernst, Wwe., Claubergerstr. 73
— Julius, Fabr.-Schleifer, Ohligs, Karlstr. 2
— Karl, Schleifer, Ritterstr. 36
— Robert, Wwe., Südwall 25
Knipping, Franz, Waschmstr., Georg-Herwegh-Allee 22
— Friedr., Fabr.-Arb. u. Kolw.-Hdlg., Hö., Erf 2
— Herm., Schlosser, Lerchenstr. 43
Knipprath, Heinr., Arbeiter, Ohligs, Eichenstr. 41/43
— Peter, o. G., Höhscheid, Haalsiepen 4
**Dr. Friedrich Knips**, Zahnarzt, Haupt- und Elisenstr.-Ecke, F 254 50, Sprechst.: 9—12 und 15—18 Uhr, Samstags 9—12 Uhr.
Knips, Rud., homöopath. Praxis, Kölnerstr. 42, F 211 24
Knipscher, Jakob, o. G., III Hästen 53
Knoch, Friedr., Kolw., Schützenstr. 184, & 253 45
— Hubert, Landwirt, Höhscheid, Sandstr. 152
— Hubert jr., Landwirt, Höhscheid, Sandstr. 152
— Johann, Bahnarbeiter, Höhscheid, Sandstr. 152
— Johannes, Beamtenanwärter, Ohligs, Junkerstr. 4
— Josef sen., o. G., Höhscheid, Brücke 9
— Josef jr., Stahlw.-Fbr., Hö., Brücke 9, F 320 75
— Werner, Elektr.-Techn., Ohligs, Ellerstr. 15
— Wilhelm, Zeitungsbote, Ohligs, Ellerstr. 15
Knoche, Ernst, Operateur, Hauptstr. 109
— Friedrich, Former, Wald, Dellerstr. 3
— Friedrich, Rentner, Wald, Mittelstr. 3
*Fr. Knoche, Buchdruckerei, (Rud. u. Heinr. Kn.), Wald, Mittelstr. 4, F 201 50
Knoche, H., Druckereib., T/F. Fr. K., Wa., Mittelstr. 7
— Heinrich, Lagerist, Gräfrath, Am Graben 6
— Hugo, Wwe., Gräfrath, Marktplatz 9
— Karl, Ehefrau, Kolw.-Hdlg., Wald, Baustr. 30
— Karl, Former, Wald, Baustr. 30, F 227 76
— Max, Arbeiter, Wald, Altenhof 7
— Max, Fabr.-Arb., Wald, Hauptstr. 197
— Paul, Arbeiter, Ohligs, Freiheitstr. 28
— Paul, Drechsler, Wald, Dellerstr. 3
— Paul, Friseur, Wald, Hauptstr. 80
— R., Buchdruckereibes., T/F. Fr. K., Wa., Mittelstr. 3
— Wilh., Wwe., Wald, Altenhof 7, F 241 28
Knodt, Bartholmäus, o. G., Hö., Oben-Pilghausen 40
— Johann, Wwe., Breitestr. 17
Knöller, Otto, Schmied, Kanalstr. 45
— Otto jr., Ausmacher, Kanalstr. 45
Knöpfel, Jul., Küferei, Schützenstr. 25, F 211 08
— Otto, Angestellter, Schützenstr. 27
— Otto, kaufmännscher Angestellter, Schützenstr. 25
— Walter, Küfer, Schützenstr. 29
Knöpke, Karl, Kaufmann, T/F. F. W. Bergfrede, Bockerterstr. 54
Knörr, Adam, Landwirt, Wald, Demmeltrath 11
Knoll, Fritz, Klempner, Kullerstr. 32
Knoop, R., Wwe., Ohligs, Düsseldorferstr. 40
— Wilh., Schlosser, Weyersbergerstr. 61
Knop, Richard, Vers.-Agent, Höhscheid, Josefstr. 3
Knopfmacher, Erich, Kfm., Grä., Buchenstr. 16 F 234 96
Knops, Alfred, Schlosser, Ohligs, Eintrachtstr. 8
— Willy, Reider, Ohligs, Potzhoferstr. 3
Knorr, Adolf, Fabrikarbeiter, Oh., Buchenstr. 36
Knospe, Karl, o. G., Johannisstr. 12
— Karl, Wwe., Weyersbergerstr. 11

Universitäts- und Landesbibliothek Düsseldorf
Stadtarchiv Solingen

Knoth, Aug. jr., Fabrikant, T/F. Gebr. K. Margarethenstr. 15
— Aug., Wwe., Wupperstr. 81
— Ernst, Fabrikarbeiter, Cäcilienstr. 20
*Gebr. Knoth, Zwingenfabrik (Aug. u. Paul K.), Margarethenstr. 15, F 218 06
Knoth, Jakob, Wwe., Beckmannstr. 92
— Karl, Fabr.-Schlosser, Wald, Fichtestr. 4
— Karl, Invalide, Claubergerstr. 5
— Kuno, Ehefrau, o. B., Hauptstr. 220
— Otto, Chauffeur, Schützenstr. 237
— Otto, Frau, Hebamme, Wald, Schlagbaumerstr. 31
— Otto, Vernickler, Wald, Schlagbaumerstr. 31
— Paul, Fabrikant, T/F. Gebr. K., Margarethenstr. 15
— Paul, Schlosser, Hasselstr. 83
— Paul, Stukkateur, Hauptstr. 235b
— Paul jr., Schreiner, Hasselstr. 83
Knothe, August, Friseur, Ohligs, Grünstr. 11
Knott, Anton, Fabrikarbeiter, Hö., Aufderhöherstr. 74
— Erich, Nagler, Ohligs, Itterstr. 18
— Erich, Scherennagler, Hö., Aufderhöherstr. 74
Knubbert, Rich., Malerm., Gräfr., Theresienstr. 9a
Knublauch, Fritz, Wwe., Höhsch., Lindenstr. 28
Knüpp, Aug., Wirt, Hö., Löhdorf 5, F 326 17
— Otto, Fabrikarbeiter, Ohligs, Engelsberg 12½
Knüppel, Albert, Schlachthofdirektor, Schlachthofstr. 28
Knürrenhaus, Ewald, Härter, Gräfrath, Kullerstr. 23
— Ewald jr., Wwe., Hasselstr. 21
Knuhr, Aug., Scherenkontrolleur, Ohligs, Sternstr. 16
— Hugo, Wwe., Ohligs, Dunkelnbergerstr. 11a
Knupp, Andreas, Meister, Ohligs, Ellerstr. 52
— Artur, Schneider, Ohligs, Bogenstr. 4
— Dietrich, Lehrer, Ohligs, Kölnerstr. 80a
— Ernst, Schriftleiter, Ohligs, Diepenbrucherstr. 34
— Heinrich, Polierer, Ohligs, Burgstr. 9
— Johann, Stahlw.-Fbr., Oh., Scheiderstr. 18, F 327 78
— Johann, Masch.-Schlossermstr., Oh., Walderstr. 20
— Peter, Wwe., Maßgesch., Oh., Bogenstr. 4, F 338 39
— Theodor, Wwe., Ohligs, Talstr. 56
— Wilhelm, Fabrikarbeiter, Ohligs, Grünstr. 16
— Wilh., Fabr.-Arb., Ohligs, Höhscheiderstr. 129
Knura, Ernst, Schleifer, Wald, Zwergstr. 6
Knust, Josef, Former, I. Feld 11
— Robert, Werkmeister, Weststr. 27


# * Abr. Knyn
**Sol.-Gräfrath, Stahlwarenfabrik**
Zeppelinstraße 103 F 205 44


Knyn, Friedrich, Wwe., Gräfrath, Zeppelinstr. 99
— Hugo, Kirchenrendant, Wald, Wiedenkamperstr. 10
— Rudolf, Wwe., Wald, Wiedenkamperstr. 10
— Wilh., Fabrikant, T/F. Abr. K., Gräfrath, Zeppelinstr. 99, F 205 44
Kobbenrodt, Albert, Härter, Meigenerstr. 27
— Albert sen., Fabrikarbeiter, Meigen 14
— Ernst, Arbeiter, I. Hästen 21a
— Ernst, Wwe., II. Hästen 19
— Hugo, Schlosser, IV. Feld 36
— Karl, Arbeiter, Hauptstr. 61
— Robert, Härter, Am Kannenhof 16
— Robert, Härter, Wupperstr. 103b
Kobert, Andreas, o. G., Gasstr. 5b
Koburg, Ernst, Schlosser, Müngstenerbrückenweg 71
— Ernst, Wirt, Müngstenerbrückenweg 71, F 205 58
Kobusch, Aug., Fabrikarbeiter, Ohligs, Bergstr. 5
Koch, Adolf, Schleifer, Wald, Mangenbergerstr. 152
— Albert, Maler u. Anstreich., Blumenstr. 50, F 200 93
— Albert, Ausmacher, Kanalstr. 33
— Albert, Härter, Friedrich-Engels-Weg 9
— Albert, Wwe., Hauptstr. 68a
— Albert, Wwe., Klingenstr. 70
— Albrecht, Handl.-Geh., Ohligs, Blumenstr. 6
— Alfons, Aufseher, Ohligs, Uferstr. 20
— Anton, Elektriker, Ohligs, Gabelsbergerstr. 4
— Anton, Fabrikarbeiter, II. Heidberg 20
— Art., Fbrkt., T/F. Friedr. K., Hö., Neuenhoferstr. 104
— Artur, Instrumentenmacher, An den Pappeln 22
— Artur, Nagler, Ohligs, Grünstr. 46
— Artur, Neider, Ohligs, Eintrachtstr. 11
— August, Fabrikarbeiter, III. Hästen 12
— August, Fabrikarbeiter, Wald, Stübbenerstr. 50
— August, Fabrikarbeiter, Wald, Wiesenstr. 11b
— August, Hornarbeiter, Wald, Vereinsstr. 9
— August, o. G., Wald, Gräfratherstr. 58
— Bruno, Schleifer, Höhscheid, Wittelsbacherstr. 123
*C. A. Ernst Koch, Wwe., Scherenfabrik (Ehefrau Ernst K.), Wald, Beethovenstr. 120
Koch, Corn., Fräser, Meigen 15
— Eduard, Fabrikarbeiter, III. Hästen 9
— Elise, Rentnerin, Wald,Ültgenstal 7
— Emil, Arbeiter, Wald, Dönhoffstr. 30a
— Emil, Arbeiter, Potzhauserstr. 10
— Emil, Arbeiter, Wald, Westersburg 17
— Emil, Elektriker, Wald, Blumenstr. 8
— Emil, Feilenhauer, Wachtelstr. 30
— Emil, Invalide, Wald, Eintrachtstr. 15
— Emil, Kraftfahrer, Karl-Schurz-Weg 6
*Emil Koch, Möbelgesch., Wald, Hauptstr. 244, F 216 27
Koch, Emil, Polierer, Karl-Schurz-Weg 8
— Emil, Schleifer, Ohligs, Hochstr. 45
— Emil, Schleifer, Hofstr. 4
— Emil, Studienrat, Körnerstr. 9
— Emil, Wirt, Oh., Rathausstr. 32, F 322 31
— Emil, Wwe., Höhscheid, Delle 4
— Erich, Fabbrikationsgeh., T/F. Friedr. K., Höhsch., Neuenhoferstr. 104
— Ernst, Fabrikant, Wald, Beethovenstr. 120
— Ernst, Fabrikant, Wald, Hauptstr. 182, F 206 32
— Ernst, Fabrikarbeiter, Dellestr. 86a
— Ernst, Feiler, Wald, Beethovenstr. 22
— Ernst, Maler, Brunnenstr. 12
— Ernst, Pförtner, Gräfrath, Piepersberg 4
— Ernst, Reider, Wald, Heckenerstr. 10
— Ernst, Schläger, Scharfhausen 34
— Ernst, Schleifer, Höhscheid, Köcherstr. 21
— Ernst, Schlossermeister, Wald, Wittkullerstr. 92
— Ernst, Schwertfeger, Emilienstr. 22
— Ernst jr., Fabrikarbeiter, Dellestr. 86a
— Eugen, Architekt, Grä., Focherstr. 9a, F 253 29
— Eugen, Kaufmann, Friedrichstr. 51
— Eugen, Schleifer, Grünewalderstr. 108
— Franz, Arbeiter, Wald, Wiesenstr. 11b
— Ewald, Fabrikarbeiter, Wald, Eschbachstr. 22
— Ewald, Kolonialw.- u. Kohlenhdlg., Wald, Wittkullerstr. 1, F 242 83
— Ewald, Metzgerei, Hauptstr. 309, F 223 21
— Ewald, Postaushelfer, Falkenstr. 1
— Ewald, Schlosser, Jagenberg 6
— Franz, Lebensm.-Hdlg., Roonstr. 17, F 231 27
— Friedrich, Expedient, Ohligs, Prinzenstr. 2
— Friedrich, Fabrikarbeiter, Wald, Heidstr. 21
— Friedrich, Fabrikarbeiter, Wald, Tiefendick 8
— Friedrich, Fabrikationsleiter, Hasselstr. 80
— Friedrich, Ingenieur, Beckmannstr. 107
— Friedrich, Obsthdlg., Hauptstr. 244, F 210 93
— Friedrich, Präger, Dorperhof 16
— Friedrich, Rentner, Höhscheid, Neuenhoferstr. 104
— Friedrich, Schleifer, Ohligs, Bismarckstr. 14
— Friedrich, Schlosser, Wald, Stübbenerstr. 23
— Friedrich, Wwe., Dorperhof 22
*Friedrich Koch, „Friedrichswerk", Stahlwarenfabrik (Geschw. K.), Neuenhoferstr. 104, F 200 89
Koch, Fritz, Erdarbeiter, Friedrichstr. 5
— Fritz, Orthopädie-Mechaniker, Hauptstr. 136/138
— Fritz, Schleifer, Höhscheid, Pilghauserkotten 18
— Fritz, Schleifer, Gräfrath, Nettelbeckstr. 31
— Fritz, Schneidermstr., Oh., Richard-Wagnerstr. 21, F 338 35
*Fritz Adolf Koch, Bierverlag, III. Feld 2, F 240 24
Koch, Georg, Fabrikarbeiter, Brühlerstr. 104
— Gerhard, Bahnbeamter a. D., II. Heidberg 20
— Gustav, Ehefrau, Südstr. 14
— Gustav, Fabrikarbeiter, Wald, Behringstr. 23
— Gustav, Kaufmann, Kölnerstr. 63
— Gustav, o. G., I. Ostwall 32
— Gustav, o. G., Wupperstr. 46a
— Gustav, Schleifer, Wald, Dellerstr. 5
— Gustav, Schlosser, Cronenbergerstr. 86
— Gustav, Schmied, Lingmannstr. 3
— Gustav, Stahlwarenfabrik, Burgerlandstr. 2
— Gustav, Wwe., Breitestr. 11
— Gustav, Wwe., Gräfrath, I. Stockdum 1
— Gustav, Wwe., Wilhelmstr. 35
— Hans, Dekorateur, Höhscheid, Hoffnungstr. 103
— Hans, Elektromeister, Ohligs, Benratherstr. 36
— Hans, Landwirt, Ohligs, Weyer 39
— Heinrich, Arbeiter, Rathausstr. 35
— Heinrich, Fabrikarbeiter, Wald, Locherstr. 41
— Heinrich, Fabrikarbeiter, Höhscheid, Sandstr. 111b
— Heinrich, Fabrikarbeiter, Wald, Locherstr. 41
— Heinrich, Lehrer, Kurfürstenstr. 36
— Heinrich, Malergeh., Ohligs, Kamperstr. 4
— Heinrich, Oberpostschaffner, Am Wolfsfeld 31
Koch, Heinrich, o. G., Blumenstr. 52
— Heinrich, Postassistent, Ohligs, Brüderstr. 26
— Heinrich, Schlosser, Weinsbergtalstr. 37
— Heinrich jr., Schlosser, Am Wolfsfeld 31
— Heinrich, Wwe., Kölnerstr. 57a
— Hermann, Feiler, Gräfrath, Rümmen 7
— Hermann, Friseur, Kölnerstr. 112
— Hermann, Gärtnerei, Wald, Rosenkamperstr. 2
— Hermann, Klempner, Gräfrath, Stöckerberg 4
— Hermann, Lagerist, Wald, Frankenstr. 25


**Koch Musikhaus,** Inhaber Walter Koch
Hauptstraße 313 F 203 04


Koch, Hermann, Reider, III. Feld 5
— Hermann, Wwe., Wald, Stübbenerstr. 63
— Hugo, Hauswart, Kullerstr. 44a
— Hugo, Invalide, Wald, Tiefendick 13
— Hugo, Messerkontrolleur, Gräfrath, Tannenstr. 42
— Hugo, Schleifer, Frühlingstr. 32a
— Hugo, Schmied, Wald, Körnerstr. 26
— Hugo, Schweißer, Wald, Körnerstr. 18
— Jacob, Schlosser, Friedenstr. 8
— Jean, Bäckerei u. Konditorei, Oh., Düsseldorferstr. 63, F 322 01
— Jean, Rentner, Wald, Dönhoffstr. 30a
— Johann, Bäcker, Ohligs, Düsseldorferstr. 63
— Johann, Fabrikarbeiter, Kölnerstr. 59b
— Johann, Former, Bachstr. 12
— Johann, o. G., Ohligs, Gabelsbergerstr. 4
— Johann, o. G., Rheinstr. 43
— Joh., Dr. med., Arzt, Kurfürstenstr. 7, F 204 38
— Josef, Schleifer, Ohligs, Frühlingstr. 15
— Julius, Ausmacher, Wald, Richard-Wagnerstr. 87
— Julius, Fabrikarbeiter, Stahlstr. 5
— Julius, Fabrikarbeiter, Wald, Wiedenhoferstr. 19
— Julius, Lebensmittelgesch., Wald, Industriestr. 18
— Julius, Wwe., Ohligs, Weststr. 12
— Karl, Fabrikt., T/F. K. & Schäfer, Wa., Baustr. 25
— Karl, Fabrikarbeiter, Burgstr. 17
— Karl, Fabrikarbeiter, Friedrich-Engels-Weg 5
— Karl, Fabrikarbeiter, Kreuzstr. 31
— Karl, Fabrikarbeiter, Wald, Westersburg 6
— Karl, Feiler, Ohligs, Siebels 19
— Karl, Filmpalast, Wald, Hauptstr. 245, F 259 01
— Karl, Invalide, Höhscheid, Aufderhöherstr. 125a
— Karl, Invalide, Wald, Industriestr. 3
— Karl, Polierer, Maltheserstr. 35
— Karl, Reider, Höhscheid, Mittel-Fürkelt 5
— Karl, Schaffner, Wald, Frankenstr. 35
— Karl, Schleifer, Wald, Felderstr. 9
— Karl, Schleifer, Kurfürstenstr. 22
— Karl, Schlosser, Ohligs, Bismarckstr. 40
— Karl, Schreiner, Schützenstr. 184
— Karl, Stadtbote, Wald, Tiefendick 13
— Karl, Straßenbahnführer, Gräfrath, Neustr. 18a
— Karl, Versandleiter, Schützenstr. 188a
— Karl, Wwe., Eisengießerei, Wald, Beethovenstr. 113, F 229 21
— Karl, Wwe., Hauptstr. 206
— Karl, Wwe., Wirtin, Wald, Richard-Wagnerstr. 87
— Kornelius, Schleifer, Höhscheid, Messerstr. 39
— Kuno, Ausmacher, Klingenstr. 70
— Louis, Wwe., Weinsbergtalstr. 19
— Ludwig, Ablader, Wald, Buxhaus 9
— Ludwig, Bauarbeiter, Dorperhof 21
— Ludwig, Kaufmann, Wald, Schulstr. 23a
— Ludwig, Reichsbahninspekt., Oh., Dunkelnbergerstr. 7
— Max, Ablader, Cronenbergerstr. 90
— Max, Fabrikarbeiter, Gräfrath, Donaustr. 72
— Max, Pressenarbeiter, Busch 2
— Max, Reider, Weinsbergtalstr. 19
— Max, Schlosser, Goldstr. 10
M. Koch, Zigarrenhdlg., Sol.-Ohligs, Düsseldorferstr. 56, F 325 88, **Geschäftsstelle der Düsseldorfer Nachrichten**
Koch, Max, Wwe., Beckmannstr. 5
— Maximilian, Buchbinder, Ohligs, Schulstr. 11
— Oskar, Reider, Wald, Beethovenstr. 22
— Oskar sen., Schläger, Meigenerstr. 29b
— Otto, Fabrikarbeiter, Wald, Tiefendick 10
— Otto, Feiler, Ohligs, Löhdorferstr. 1
— Otto, Schleifer, Wald, Baustr. 37
— Otto, Schleifer, Ohligs, Siebels 19
— Otto, Schlosser, Wald, Wittkullerstr. 105
— Paul, Chauffeur, Goethestr. 11
— Paul, Chauffeur, Stöcken 29
— Paul, Fabrikarbeiter, Kölnerstr. 57a
— Paul, Fräser, Schrodtberg 30
— Paul, Instrumentenmacher, Flurstr. 16

Universitäts- und Landesbibliothek Düsseldorf
Stadtarchiv Solingen

Koch, Paul, Kaufmann, Ohligs, Düsseldorferstr. 56
— Paul, M.-Polierer, Ohligs, Bogenstr. 2
— Paul, Nickelpolierer, Wald, Richard-Wagnerstr. 87
— Paul, Reider, Höhscheid, Börsenstr. 41
— Paul, Schleifer, Casinostr. 36
— Paul, Schleifer, Höhscheid, Oben-Pilghausen 78
— Paul, Stahlwarenhändler, Wald, Gräfratherstr. 58
— Paul, Wwe., Wald, Hochstr. 22, F 217 85
— Paul, Wwe., Rathausstr. 37
— Paul, Wwe., Ohligs, Suppenheiderstr. 2
— Peter, Wwe., Kölnerstr. 59b
— Reinhard, Fabr.-Führer, Köcherstr. 55
— Reinh., Pförtner, An den Pappeln 22
— Richard, Ehefrau, Papiermühle 4
— Richard, Eisenbahnsekr., Am Wolfsfeld 16
— Richard, Gesch.-Führer, Klingenstr. 8, F 251 11
— Richard, Schläger, Kurfürstenstr. 14
— Richard, Schleifer, Schlickerweg 19
— Richard, Schleifer, Gräfrath, Tannenstr. 36
— Robert, Arbeiter, Meisenburg 35
— Robert, Pol.-Beamter, Am Wolfsfeld 29
— Robert, Schleifer, Ohligs, Kronenstr. 46
— Rud., Chauffeur, Wald, Düsseldorferstr. 8
— Rud., Ingenieur, Wilhelmstr. 35
— Rudolf, Metzgerei, Bismarckstr. 150, F 257 49
— Valentin, Wwe., Wald, Demmeltrath 1
— Walter, Arbeiter, Wald, Industriestr. 3
— Walter, Fabr.-Arb., Wald, Tiefendickerstr. 23a
— Walter, Former, Dorperhof 46
— Walter, Heizer, Brühlerstr. 133
— Walter, Kfm., J/F. Herm. K., Hauptstr. 313
— Walter, Schlosser, Wald, Schloßstr. 8
— Wilhelm, Arbeiter, Wald, Henkämpchenstr. 14
— Wilhelm, Arbeiter, Wald, Krausenerstr. 3
— Wilhelm, Arbeiter, Nordwall 5
— Wilhelm, Arbeiter, Wald, Stübbenerstr. 39
— Wilhelm, Former, Wald, Eschbachstr. 27
— Wilhelm, Friseur, Cronenbergerstr. 54
— Wilhelm, Härter, Herderstr. 38
— Wilhelm, Invalide, Wupperstr. 33
— Wilhelm, Kraftwagenführer, Eichholz 10
— Wilhelm, Lehrer, Wald, Schützenstr. 27
— Wilhelm, o. G., Ohligs, Grabenstr. 10
— Wilhelm, Schleifer, Höhscheid, Hossenhauserstr. 58
— Wilhelm, Schreiner, Oh., Diepenbrucherstr. 4
— Wilhelm, städt. Arbeiter, Kreuzstr. 4
— Wilhelm, Streckenwärter, Augustastr. 7
— Wilhelm, Werkzeugschoss., Elisenstr. 15
— Wilhelm jr., Arbeiter, Wald, Eschbachstr. 27
— Wilhelm, Wwe., Friedenstr. 7
— Wilhelm, Dr., Wwe., Ohligs, Weyer 39
— Willi, Masseur, Wald, Richard-Wagnerstr. 87
— Willi, Messerkontrolleur, Grä., Nümmen 7
— Willy, Schleifer, Ohligs, Bogenstr 10
*Koch & Schäfer, Stahlwarenfabrik (Karl K., Max Sch.), Wald, Henkämpchenstr. 19, F 238 33
Kochanik, Franz, Ablader, Meigen 39
Kochann, Jos., Wwe., Bismarckstr. 95
Kocherscheidt, Aug., Besteckfabr., Wupperstr. 84, F 241 38
Kochhäuser, Erich, Arbeiter, Weyerstr. 26
— Heinrich, Fabrikarbeiter, II. Ostwall 9
— Heinrich jr., Fabrikarbeiter, II. Ostwall 9
— Hermann, Schleifer, Gasstr. 5
— Karl, Maurer, Höhscheid, Neustr. 23
— Robert, Heizer, Höhscheid, Brockenberg 12
Kock, Wilh., Wächter, Ohligs, Kurfürstenstr. 7
Kocke, Josef, Krim.-Assist., Gottfried-Kinkel-Weg 12
Kockel, Robert, Landwirt, Dorperhof 48
Kockenberg, Fritz, Schleifer, Ohligs, Badstr. 22
— Fritz, Wwe., Ohligs, Keusenhof 3
Kocks, Friedrich, Bäckergeh., Wald, Industriestr. 5
— Heinrich, Bäckergeh., Wald, Industriestr. 5
— Heinrich, Hilfsarbeiter, Höhscheid, Börsenstr. 13
— Hermann, Brezel- u. Feinbäckerei, Wald, Industriestr. 5, F 241 07
— Wilhelm, Rentmstr., Halfeshof
— Willi, Bäckergef., Wald, Feld 19
Köbach, Philipp, Invalide, Oh., Frühlingstr. 13
Köbeler, Albert, o. G., Jägerstr. 58
— Artur, Kaufmann, Emilienstr. 14
— August, Justizangest., Emilienstr. 14
— Ernst, Schleifer, Höhscheid, Rölscheiderstr. 7
— Friedrich, Arbeiter, Gräfrath, Wernerstr. 8
— Fritz, Schleifer, Höhscheid, Mittel-Katternberg 2
— Herb., Kaufmann, Höhscheid, Kulle 9
— Karl, Schleifer, Höhscheid, Kulle 9
— Lebrecht, Fabrikarbeiter, Gräfrath, Zeppelinstr. 10
— Maria, Putzmacherin, Emilienstr. 14
Köbeler, Max, Fabrikant, Wald, Altenhof 6a
— Max, Fabrikant, Sonnenstr. 16
— Richard, Schleifer, Höhsch., Hintenmeiswinkel 19
— Walter, Fabrikant, Körnerstr. 2a
— Walter, Schlosser, Emilienstr. 14
Köcher, Alois, Fabrikarbeiter, Ohligs, Hasselstr. 47
— Johann, Wwe., Hauptstr. 52
— Karl, Händler, Eichholz 7
Köhler, Artur, Fabrikarb., Oh., Dunkelnbergerstr. 51
— August, Schläger, Gräfrath, Unten-Flachsberg 23
— Emil, Ausmacher, Höhscheid, Hackhausen 6
— Emil, Kaufmann, Ohligs, Altenhoferstr. 117
— Erich, Fabrikarbeiter, Ohligs, Baustr. 18
— Ernst, Buchhalter, Gräfrath, Adlerstr. 5
— Ernst, Graveur, Höhscheid, Hackhausen 6
— Ernst, Schleifer, Wald, Behringstr. 5
— Franz Ingenieur, Wald, Altenhoferstr. 32
— Friedrich, Härter, Gräfr., Unten-Flachsberg 23
— Friedrich, Küfer, Grünstr. 10
— Friedrich, Ehefrau, Kempen 6
— Hans, Pol.-Oberwachtmstr., Felsenkeller 1
— Heinrich, Fabrikarbeiter, Ohligs, Blücherstr. 15
— Heinrich, Wwe., Ohligs, Dunkelnbergerstr. 51
— Hugo, Kaufmann, Turmstr. 1
— Hugo, Schleifer, Wupperstr. 97
— Karl, Gärtner, Gräfrath, Focherstr. 34a
— Karl, Lithoraph, Klingenstr. 43
— Konrad, Schreinerei, Wald, Locherstr. 80, F 228 13
— Paul, Fabr.-Schlosser, Wald, Henshauserstr. 6
— Philipp, Werkmeister, Wilhelmstr. 24a
— Robert, Ehefrau, Schabergerstr. 19
— Robert, Wwe., Wupperstr. 97b
— Willi, Graveur, Gräfrath, Schlagbaum 40
— Willi, Kaufmann, Höhscheid, Hackhausen 6
— Willi, Schläger, Katternbergerstr. 118
Köhne, E. O., Dr., Ass.-Arzt, Wald, Germanenstr. 12
— Franz, Landwirt, Höhscheid, Johänntgesbruch 30
Köhnen, Alois, Bote, Gasstr. 17
— August, Schleifer, Höhscheid, Löhdorf 6a
— Erich, Schleifer, Dornsiepen 35
— Ernst, Kohlen, Wald, Parallelstr. 4, F 216 88
— Ernst, Schleifer, Busch 19
— Ernst jun., Kohlen pp., Wald, Henshauserstr. 17, F 245 03
— Ernst, Lederwarenfbr., Stöckerberg 6, F 214 64
— Ernst, Werkmeister, Cronenbergerstr. 131
— Gustav, Wwe., IV. Felderstr. 70
— Heinrich, Rektor i. R., Liebknechtplatz 4
— Heinrich, Schleifer, I. Hästen 13
— Hubert, Fabrikarbeiter, Hö., Katternbergerstr. 97
— Hugo, stellv. O.K.K.-Gesch.-Führ., Wa., Hauptstr. 103
— Hugo, Wwe., Ohligs, Düsseldorferstr. 45
— Josef, Fabrikarbeiter, Sternstr. 1
— Karl, Bürodirektor, Wupperstr. 111
— Karl, Kohlenhdlr., Wald, Parallelstr. 28
— Karl, Wwe., Busch 19
— Paul, Schleifer, Dornsiepen 36
— Peter, Schleifer, Wachtelstr. 30
— Walter, o. G., Liebknechtplatz 4
— Walter, Schleifer, Busch 14
— Walter, Schleifer, Wald, Eigen 11
— Walter, Schleifer, Schützenstr. 103
— Wilh. jr., Fabrkts.-Führ., Blumenstr. 56
— Wilhelm, Pließter, Dornsiepen 36
— Wilhelm, Polierer, Blumenstr. 56
— Wilhelm, Schläger, Kronenstr. 34
Köhnenberg, Karl, Feiler, Höhscheid, Lindenstr. 22
Kölker, August, Reider, Gräfrath, Flockersberg 16
— Hans, Buchdrucker, Gräfrath, Zeppelinstr. 146
*Carl Kölker, Kornbranntw.-Brennerei (Carl Kölker jr.), Gasstr. 9, F 254 02
Kölker, Karl jr., Brennereibes., J/F. Carl K., Gasstr. 9, F 254 02
— Karl, Fuhrmann, Gräfrath, Flockertsberg 16
— Karl, Ehefrau, Gräfrath, Oben-Flachsberg 53
— Karl, Wwe., Kölnerstr. 39
— Karl, Wwe., Stöcken 9
— Wilhelm, Graveur, Lingmannstr. 6, F 250 24
— Wilhelm, Kommis, Gräfrath, Zeppelinstr. 146
Köller, Artur E., Betriebs-Ass., Wald, Hauptstr. 271
— Elisabeth, Telegr.-Ass., Gräfrath, Küllersberg 2
— Erich, Ausmacher, Ohligs, Tiefendick 16
— Ernst, Ausmacher, Ohligs, Freiheitstr. 42
— Ernst, Rentner, Wald, Hauptstr. 262
— Eugen, Ausmacher, Ohligs, Buchenstr. 38
— Friedrich, Ausmacher, Ohligs, Buchenstr. 38
*F. Koeller & Co., Stahlwarenfabrik (Lothar K.), Ohligs, Südstr. 32, F 326 45
Köller, Geschw., o. B., Wald, Altenhoferstr. 39
— Gustav, Wwe., Gerichtsstr. 11
*Gustav L. Köller, Nachf., Stahlwarenfabrik (Paul Martin), Gerichtsstr. 11, F 257 53
Köller, Heinr., Techn. Stadtoberinsp., Am Wolfsfeld 14
*Hugo Köller, Stahlwarenfabrik (Walter K.), Grünewalderstr. 28, F 255 27
Köller, Karl, Ausmacher, Ohligs, Tiefendick 16
— Kuno, Ausmacher, Wald, Lochbachstr. 11
— L., Telegr.-Assist., Gräfrath, Küllersberg 2
— Lothar, Fabrikant, T/F. F. Koeller & Co., Oh., Südstr. 32
— Max, Ausmacher, Ohligs, Weyerstr. 29
— Otto, Ausmacher, Ohligs, Hammerstr. 18
— Walter, Fabrikant, J/F. Hugo K., Grünewalderstr. 28, F 255 27
— Wilhelm, Dr., Notar, Wald, Schulstr. 31, F 244 77
— Wilhelm, Schläger, Wald, Locherstr. 80
— Wilhelm, Wwe., Wald, Hauptstr. 17
Köllges, Artur, Wwe., Höhscheid, Erserstr. 11
— Max, Ehefrau, Höhscheid, Neuenhoferstr. 82
— Peter, Maurer, Höhscheid, Erserstr. 17
— Rudolf, Pließter, Höhscheid, Erserstr. 17
Köllmann, Adolf, Buchhalter, Wald, Altenhoferstr. 16
Köllner, Katharina, Lehrerin, Ohligs, Junkerstr. 42
Kölmel, Karl, Schreinerei, Schlickerweg 21/21a, F 225 89
— Severin, Schreinergeh., Hauptstr. 133
Kölmen, Karl, Schleifer, Gräfrath, Solingerstr. 50
Kölsch, Rudolf, Metzgerei, Hö., Neuenhoferstr. 84
— Rudolf, Post-Assistent, Ohligs, Richratherstr. 2
— Walter, Obermeister, Gräfrath, Schulstr. 37
Kölschbach, Emil, Scherenkontroll., Wa., Dammstr. 21a
— Ernst, Feiler, Kreuzstr. 20
— Hugo, Fabr.-Arb., Höhscheid, Holzkamp 1
— Karl, Messerkontrolleur, Karl-Marx-Allee 51
— Max, Handl.-Geh., Wald, Dammstr. 18
— Max, Wwe., Wald, Dammstr. 18
— Paul, Steindrucker, Wald, Sommerstr. 6
— Robert, o. G., Hasselstr. 29
— Rud., Chauffeur, Hauptstr. 65
— Rud., Kutscher, Brunnenstr. 26a
— Walter, Fabrikarbeiter, Casinostr. 10
— Wilh., Friseur, Casinostr. 17
— Wilhelm, Stadtinspektor, Augustastr. 9
Kölzer, Heinrich, o. G., Hö., Unten-Höhscheid 7
Könenberg, Willy, Autobetr., Düsseldorferstr. 77, F 220 26
Könes, Heinrich, Schläger, Gräfrath, Dahlerstr. 14
König, Albert, Härter, Höhscheid, Katternbergerstr. 95
— Alwin, Invalide, Weststr. 4
— Anna, Krankenpflegerin, Cronenbergerstr. 39
— August, Ausmacher, Höhscheid, Erserstr. 19a
— Aug., Fabrikant, T/F. Gebr. K., Grä., Hauptstr. 28
— August, o. G., Schützenstr. 56a
— August, Wwe., Wirtin, Höhscheid, Neuenhoferstr. 110, F 242 50
*C. F. König, Stahlwarenfabrik (Fr. August Hermes), Wald, Germanenstr. 24, F 214 52
König, Emil, Ausmacher, Ohligs, Blumenstr. 5
— Emil, Fabrikant, T/F. Gebr. K., Grä., Rheinstr. 24
— Erich, Ausmacher, Höhscheid, Löhdorf 36
— Erich, Fabrikarbeiter u. Kolw.-Hdlg., Höhscheid, Hossenhauserstr. 74
— Ernst, Buchdruckerei, Bismarckstr. 79, F 223 78
— Ernst, Packer, Friedrichstr. 26
— Ernst, Schleifer, Wald, Dellerstr. 58
— Ernst, Schleifer, Höhscheid, Neuenhoferstr. 16
— Ernst, Wwe., Höhscheid, Feldstr. 21
— Eugen, Kaufmann, Ohligs, Pfeilstr. 5
*Franz König, Baumaterialien (Frau Wilh. Kilian), Moltkestr. 28a, F 259 51
König, Franz, Bonbonkocher, Gräfrath, Solingerstr. 69
— Franz, Schleifer, Höhscheid, Neustr. 26
— Friedrich, Betriebsleiter, Wald, Schlagbaumerstr. 103
— Friedrich, Plattengesch., Bleichstr. 16, F 244 22
— Friedrich, Schleifer, Höhscheid, Rölscheiderstr. 30
— Friedrich, Schleifer, Höhscheid, Weinsberg 40
— Friedrich, Werkmeister, Wald, Dülligenstal 15
— Friedrich, Wwe., Gräfrath, Bimericherstr. 17
— Friedrich, Wwe., Wald, Hauptstr. 200
— Fritz, Fabrkt., T/F. F. W. Klever jun., Müngstenerstr. 21
*Gebr. König, Messerschlägerei (Emil u. Aug. K.), Gräfrath, Hauptstr. 28, F 211 22
König, Georg, Arbeiter, Untenweg 4
— Georg, Schuhmacher, Höhscheid, Köcherstr. 43
— Gustav, Arbeiter, Kirschbaumerstr. 29

Universitäts- und Landesbibliothek Düsseldorf
Stadtarchiv Solingen

König, Gustav, Fuhrmann, Südwall 37
— Gustav, Schleifer, Höhsch., Katternbergerstr. 107a
— Gustav, Wwe., I. Felderstr. 52
— Heinrich, Karosserie- u. Wagenbau, Gräfrath, Solingerstr. 41, F 200 44
— Hermann, Chauffeur, Beckmannstr. 1/3
— Hermann, Fabrkts.-Führ., Gräfrath, Rheinstr. 24
— Hermann, Kassierer, Henckelsstr. 21
— Hugo, Fabr.-Führer, Ohligs, Weststr. 19
— Hugo, Wwe., Wald, Hauptstr. 131

**J. C. König** Helenenstraße 20-22 F 210 35
Besteckzwingen, Stilett-Scheiden und Monturen, Kropfbände, gezogene Massenartikel

König, Karl, Fabrikant, T/F. Deppe & König, Wald, Hauptstr. 224
— Karl, Eisenbahnsekretär, Ohligs, Turnerstr. 36
— Karl, Fabr.-Führer, Klingenstr. 182
— Karl, Hdlg.-Geh., Gräfrath, Hauptstr. 28
— Karl, Härter, Lerchenstr. 20
— Karl, o. G., Höhscheid, Weinsberg 40
— Karl, Reisender, Turmstr. 9
— Karl, Schleifer, Ohligs, Engelsberg 8
— Karl, Schleifer, Höhscheid, Feldstr. 21
— Karl, Schleifer, Odenthal 7
— Karl, Schleifer, Höhscheid, Widderterstr. 20
— Karl, Wirt u. Wagenbauer, IV. Feld 36
— Kuno, Buchhalter, Körnerstr. 4
— Kuno, Kasseninspektor, Beckmannstr. 15
— Leo, Fabrikarbeiter, Mangenbergerstr. 107
— Max, Buchhalter, Wald, Sachsenstr. 7
— Max, Nagler, Höhscheid, Grundstr. 3
— Max, Schleifer, Wald, Karlstr. 10
— Max, Wirt, Wald, Dellerstr. 1
— Oskar, Härter, Kreuzstr. 5
— Otto, Arbeiter, Gräfrath, Ehren 17
— Otto, Fabrikarbeiter, Weyersbergerstr. 28
— Otto, Former, Höhscheid, Evertzane 4
— Otto, Friseur, Grünewalderstr. 32
— Otto, Gasmeister, Karl-Marx-Allee 22, F 246 21
*Otto König, Lithographische Anstalt u. Druckerei (Wwe. Otto K.), Oh., Pfeilstr. 5, F 334 71
König, Otto, Schleifer, Hauptstr. 44
— Otto jr., Mechaniker, Bergstr. 30
— Otto, Ehefrau, Bergstr. 30
— Otto, Wwe., Gräfrath, de Leuwstr. 4
— Otto, Wwe., T/F. Otto K., Ohligs, Pfeilstr. 5
*Paul König, Nietenfabrik, Wald, Stübbenerstr. 20, F 256 04
König, Paul, Heftemacher, Ohligs, Ellerstr. 7
— Paul, Reichsbankbeamter, Birkerstr. 10
— Paul, Schleifer, Ohligs, Brüderstr. 34
— Paul, Schleifer, Höhsch., Höhmannsberg 8
— Paul jr., Schleifer, Klingenstr. 46
— Paul, Schlosser, Ohligs, Scheuren 11
— Paul, Werkmeister, Klingenstr. 46
— Peter, Ausmacher, Ohligs, Hildenerstr. 77
— Peter, Fabrikarbeiter, Höhscheid, Gabelstr. 3
— Robert, Fabr.-Kontroll., Brühlerstr. 142
— Robert, Härter, Höhscheid, Feldstr. 2
— Robert, Schleifer, Dorperhof 68
— Rudolf, Maler, Ohligs, Pfeilstr. 5
— Rudolf, Wwe., Gräfrath, Gartenstr. 25
— Robert, Wwe., Grünewalderstr. 52
— Walter, Arbeiter, Ohligs, Engelsberg 8
— Walter, Gießer, Weyersbergerstr. 48
— Walter, Kaufmann, Kronenstr. 11
— Wilhelm, Dreher, Gräfrath, Marktplatz 8
— Wilhelm, Eisenbahnbeamter, Wald, Westersburg 21
— Wilhelm, Fabrikarbeiter, Gräfrath, Wasserstr. 18
— Wilhelm, Kaufmann, Wald, Schützenstr. 20
Königs, Ernst, Schleifer, Höhsch., Oben-Katternberg 37
— Franz, Landwirt, Höhscheid, Höhmannsberg 8
— Heinrich, Handl.-Geh., Höhscheid, Höhmannsberg 8
— Karl, Knecht, Höhscheid, Höhmannsberg 8
— Karl, Schleifer, Ohligs, Hofstr. 36
— Ludwig, Techniker, An der Katzbach 7
— Max, Former, Wald, Heukämpchenstr. 23a
— Max, Former, Ohligs, Turnerstr. 22
— Moritz, Schlosser, Ohligs, Talstr. 22
— Peter, Eisenbahn-Pförtner a. D., An der Katzbach 7
— Peter, Schlosser, Kanalstr. 70
— Reinhold, Straßenbahner, Höhscheid, Köcherstr. 36
— Wilh., Ausmacher, Höhscheid, Bockert 18
Könitz, Franz, Lackierer, Bergstr. 52
Könkler, Ernst, Fräser, Wald, Krautstr. 14
— Gustav, Wwe., Wald, Richard-Wagnerstr. 105
Könkler, Karl, Schleifer, Wald, Schlagbaumerstr. 146
— Walter, Heftemacher, Wald, Westersburg 26
Köntgen, Karl, Packer, Höhscheid, Bergerstr. 67
Koep, Peter, o. G., Höhscheid, Stübchenerstr. 2
Köpke, Karl, Lokomotivführer, Augustastr. 52
Köppchen, Adolf, Oberkellner, Dorperstr. 48a
— Nikolaus, Fabrikarbeiter, Stöcken 26a
Köppe, Gustav, Landschaftsgärtnerei, Brühlerstr. 100, F 241 90
Köppers, Peter, Hilfsarbeiter, Oh., Fürkerfeldstr. 14
Körber, August, Schneider, Claubergerstr. 85
— Hermann, Wwe., Lindenbaumstr. 23a
— Karl, Bauunternehmer, Kannenbrühl 10
— Karl, Schornsteinfegermstr., Vereinsstr. 5, F 229 96
— Otto, Arbeiter, Kotterstr. 10
Körbes, Friedrich, Straßenbahner, Irlen 10
— Johann, Fabrikarbeiter, Grünewalderstr. 45
— Wilhelm, Fabrikarbeiter, Henckelsstr. 30
— Wilhelm, Wwe., Irlen 10
Körner, Adam, Arbeiter, Blumenstr. 13
— August, Wwe., Gräfrath, Focherstr. 9
— Burghard, Reider, Wald, Beethovenstr. 182
— Hermann, Zimmermann, Maltheserstr. 13
— Karl, Ober-Postinspektor, Bismarckstr. 91
Körschgen, Alfred, Nagler, Ohligs, Uhlandstr. 33
— August, Arbeiter, Florastr. 68
— August, o. G., Florastr. 68
— Ferd., Wwe., Wald, Behringstr. 4
— Gottlieb, Reider, Höhscheid, Höherheide 7
— Karl, Tagelöhner, Brühlerstr. 78
— Karl jr., Schleifer, Brühlerstr. 78
— Leopold, Lagerist u. Kolw.-Gesch., Grä., Haanerstr. 53
— Ludwig, Schleifer, Gräfrath, Blumenstr. 15
— Ludwig, Wwe., Gräfrath, Kirchtreppe 5
— Max, Fräser, Am Kannenhof 45
— Oswald, Handl.-Geh., Höhscheid, Höherheide 7
— Reinhold, Instrumentenmacher, Grä., Ketzberg 15
Körsgen, Artur, Schleifer, I. Felderstr. 26
— Friedr., Schleifer, Weyersbergerstr. 20
— Geschwister, Flurstr. 8
— Max, Wwe., I. Felderstr. 26
— Rud., Fabr. u. Export, Kurfürstenstr. 12a, F 229 05
Körtner, Hans, Kaufmann, Kronenstr. 16
Körver, Wilhelm, Wwe., Ohligs, Scheiderstr. 20
Köser, Julius, Ackerer, Oh., Oben-Mankhaus 2
Kösling, Andreas, Wwe., Wald, Freiligrathstr. 18
— Kurt, Schlosser, Wald, Freiligrathstr. 18
Köster, Ernst, Lokführer, Oh., Diepenbrucherstr. 31
— Ernst, Stukkateur, Ohligs, Pohligshof 6
— Friedrich, Nagler, Ohligs, Ziegelstr. 10½
— Friedrich, Walzer, Ohligs, Baverterstr. 32
— Gottfried, Platzmeister, Grünewalderstr. 17
— Heinrich, Metzgerei, Oh., Kölnerstr. 42, F 327 65
— Heinrich, Schlosserei, II. Eiland 21, F 219 26
— Heinrich, Zimmermstr., Gasstr. 62, F 242 72
— Heinrich, Wwe., Wald, Beethovenstr. 56
— Josef, Ladeschaffner, Margarethenstr. 53
— Karl, Ausmacher, Ohligs, Schnittert 21
— Karl, Werkmeister, Ohligs, Schnittert 27
— Ludwig, Ausmacher, Ohligs, Grenzstr. 37
— Otto, Kraftfahrer, Rathausstr. 22
— Theodor, Pol.-Assist., Margarethenstr. 16
— Wilhelm, Wwe., Gräfrath, Freiheitstr. 68
*Köster & Krone, Stahllager (Wwe. Karl K. u. Miterben), Bergstr. 47, F 248 16
Kösters, Franz, städt. Arbeiter, Clauberg 11
— Johann, Wwe., o. G., Düsseldorferstr. 27
Köthe, Otto, Arbeiter, Gräfrath, Tannenstr. 2

**Eugen Heinr. Koether**
**Automobilbetrieb, Fahrschule**
**Sol.-Höhscheid,** Neuenhoferstr. 42, F 250 06

Koether, Max, Brauer, Ohligs, Ellerstr. 32
Köthers, Wilhelm, Wwe., Ohligs, Oberstr. 3
— Willy jr., Krim.-Betr.-Assist., Ohligs, Rathausstr. 11
Kött, Karl, Maurer, Ohligs, Niederstr. 13
— Karl, Schuhmacher, Wald, Schulstr. 13
**Dr. med. Rud. Kötter,** prakt. Arzt, Sprechst.: 8—10, 14—16 Uhr, Mittelstr. 1, F 257 78
**Dr. W. Kötter,** Zahnarzt, Augustastr. 12, F 221 03
Kötter, Xaver, Dr., Wwe., Augustastr. 12
Kötting, August, Härter, Karlstr. 3
— Friedrich, Schlosser, Frühlingstr. 17
— Karl, Wwe., Kurfürstenstr. 36
— Richard, Schlosser, Frühlingstr. 17
Koffer, Karl, Werkmeister, Grä., Zeppelinstr. 39
Kofferath, Math., Hausierer, Jägerstr. 39
Kohaus, Herm., Werkmeister, Weinsbergtalstr. 33
Kohl, Albert, Fabrikarbeiter, Ohligs, Hammerstr. 13
— Albert, Straßenbahnführer, Karlstr. 9
— Alfred, Kaufmann, Mangenbergerstr. 103
— Alfred, Metzger, Wald, Wittkullerstr. 18, F 222 80
— Artur, Vertreter, Wald, Behringstr. 25
— August, Messerfabr., Schabergerstr. 19, F 220 57
— Emil, Schleifer, Wald, Hauptstr. 32a
— Emil, Wwe., Höhscheid, Neuenkamperstr. 60
— Erich, Verkäufer, Wald, Hauptstr. 63
— Ernst, Arbeiter, Bachstr. 2
— Ernst, Fabrikarbeiter, Karl-Schurz-Weg 19
— Ernst, Feiler, Wald, Mangenbergerstr. 2a

***Ernst Kohl,** Manufakturwaren Berufskleidung
**Sol.-Wald,** Hauptstraße 63, F 235 46

Kohl, Ernst, o. G., I. Felderstr. 16
— Ernst, Reider, Wald, Behringstr. 17
— Ernst jr., Arbeiter, Wald, Mangenbergerstr. 2a
— Ernst sen., o. G., Gräfrath, Tannenstr. 40
— Ernst, Wwe., Wald, Donaustr. 53
— Eugen, Arbeiter, Gräfrath, Am Wall 1
— Eugen, Bau- und Möbelschreinerei, Kasernenstr. 17, F 238 53
— Eugen, Erdarbeiter, Gräfrath, Marktplatz 1a
— Eugen, Schläger, Höhscheid, Katternbergerstr. 160
— Ewald, Fabrkts.-Geh., Schabergerstr. 19
— Ewald, Härter, Blumenstr. 120
— Friedrich, Arbeiter, Nordstr. 24
— Friedrich, Arbeiter, Stöcken 20
— Friedrich, Fabrikarbeiter, Bachstr. 2
— Friedrich, Fabrikarbeiter, Wald, Sonnenschein 4
— Friedrich, Former, II. Feld 14
— Friedrich, Former, Wald, Schlagbaumerstr. 64
— Friedrich, o. G., Schlickerweg 8
— Friedrich, Schlosser, Wald, Nordstr. 22
— Friedrich, Wwe., Gräfrath, Rauenhaus 11
— Gustav, Geschäftsgeh., Gräfrath, Neustr. 21
— Gustav, Härter, Gerichtsstr. 8a
— Gustav, Verw.-Direktor, Hö., Neuenkamperstr. 60
— Gustav, Wwe., Gerichtstr. 8a
— Gustav, Wwe., Ohligs, Oben-Mankhaus 12
— Heinrich, Chauffeur, Ohligs, Querstr. 49
— Hermann, Wwe., Gräfrath, Rauenhaus 11
— Hugo, Schleifer, Wupperstr. 195
— Hugo, Wirt, Kölnerstr. 93, F 213 10
— Hugo, Wwe., Im Clauberg 7
— Hugo, Wwe., Kasernenstr. 17
— Karl, Kolw. u. Feinkost, Weyerstr. 38, F 253 20
— Karl, Schleifer, Blumenstr. 13a
— Karl, Schleifer, Wald, Poststr. 34a
— Karl, Schleifer, Weyersbergerstr. 30
— Karl, Schuhmacher, Ohligs, Neustr. 12
— Karl, Wwe., Gräfrath, Gerberstr. 3
— Kuno, Fbrkt., T/F. Kuno K., Grä., Freiheitstr. 13
— Kuno, Schleifer, Maltheserstr. 53
*Kuno Kohl, Stahlwarenfabrik, (Kuno u. Walter K.), Gräfrath, Freiheitstr. 13, F 233 41
Kohl, Ludwig, Walzer, Weyersbergerstr. 29
— Max, Polierer, Schaberfeld 36
— Otto, Architekt, Schützenstr. 170
— Otto, Fabrikarbeiter, Wald, Hauptstr. 95
— Otto, Metzgermeister, Wald, Hauptstr. 205

***Paul Kohl**
**Fischer-Stahlwarenfabrik**
**SOLINGEN - FOCHE**
**Solingerstr. 2-4** F 223 59

Kohl, Paul, Fabrikarbeiter, Wald, Werderstr. 42
— Paul, Portefeuillergeh., Schützenstr. 79
— Paul, Schleifer, Wald, Baustr. 16
— Paul, Schleifer, Hasselstr. 83
— Richard, Lebensmittelhdlg., Katternbergerstr. 104
— Richard, Schleifer, Wald, Henshauserstr. 12
— Robert, Schleifer, Heinestr. 4
— Robert, Wwe., II. Feld 14
— Robert, Wwe., Katternbergerstr. 104
— Rudolf, Justizobersekretär, Ohligs, Bergstr. 15
— Walter, Fabrikant, T/F. Kuno K., Grä., Freiheitstr. 13
— Walter, Fabrikant, Gräfrath, Neustr. 21
— Walter, Kaufmann, Hochstr. 52, F 231 51

Universitäts- und Landesbibliothek Düsseldorf
Stadtarchiv Solingen

Kohl, Walter, Schlossermeister, Wald, Nordstr. 22
— Werner, Schlosser, Ohligs, Baverterstr. 47
— Wilhelm, Arbeiter, An den Pappeln 4
— Wilhelm, Lagerarbeiter, Gräfrath, Rheinstr. 71
— Wilhelm, Schleifer, Im Clauberg 7
— Wilhelm, Schleifer, Wald, Locherstr. 52
— Willi, Schleifer, Wald, Beethovenstr. 252
von der Kohlen, Cutlery-Comp., Grä., Freiheitstr. 2
*Friedrich von der Kohlen, Stahlwarenfabrik (August Frigge), Gräfrath, Freiheitstr. 2, F 233 38


***Kohlenhandel G. m. b. H.**
**Kohlen- und Landesprodukte**
**Sol.-Wald, Poststr. 42, Eing. Opferfelderstr., F 236 14**


Kohler, Julius, Agt. u. Komm., Weststr. 26, F 215 78
Kohlgrüber, Peter, Reider, Ohligs, Südstr. 20
Kohlhage, Adolf, Kernmacher, Wald, Eipaßstr. 22
Kohlmann, Ernst, Klempner, Oh., Diepenbruchersstr. 19
— Karl, Fabrikarbeiter, Burgstr. 45
— Wilh., Lagerverwalter, Ohligs, Rheinstr. 20
Kohlstedt, Karl, Fabrikarbeiter, Wald, Igelsforst 2
Kohn, Gottlieb, Ehefrau, Oh., Diepenbruchersstr. 28
Kohnen, Erich, Maler, Wald, Hauptstr. 27
— Johann, Schlosser, Gräfrath, Haanerstr. 7
— Johann, Wwe., Gräfrath, Haanerstr. 7
— Josef, Kfm., T/F. Jos. K., Oh., Friedenstr. 99
— Josef, Reider, Ohligs, Merscheiderstr. 9
— Josef, Schleifer, Gräfrath, Gasstr. 19
*Josef Kohnen & Sohn, Kohlen- u. Kartoffelhdlg. (Jos. u. Paul K.), Ohligs, Friedenstr. 99, F 335 93
Kohnen, Karl, Anstr.-Gesch., Wa., Hauptstr. 27, F 207 80
— Max, Wwe., Ohligs, Friedenstr. 99
— Paul, Kfm., T/F: Jos. K., Oh., Friedenstr. 99
— Peter, Reider, Ohligs, Grünstr. 57
— Willy, Pferdemakler, Gräfrath, de Leuwstr. 10, F 233 15
— Wilhelm, Reider, Ohligs, Jahnstr. 3
Kohnenmergen, Heinr., Fuhrmann, Burgstr. 58
Kohnertz, Franz, Ausmacher, Bismarckstr. 3a
— Franz, Schleifer, Schützenstr. 82a
Kohse, August, Wwe., Wald, Behringstr. 33
Kokaus, Hermann, Buchh., Ohligs, Blücherstr. 29
Kolaß, Franz, Straßenbahnarbeiter, Grä., Dahlerstr. 30
Kolb, Arthur, Rest., Oh., Junkerstr. 44, F 339 17
— Aug., Schreinerei, Wald, Lessingstr. 4, F 219 78
— Emil, Kolonialw.-Hdlg., Ohligs, Spichernstr. 2, F 321 85
— Erwin, Bankbeamter, Ohligs, Hauptstr. 19
— Friedrich, Reider, Wald, Weidenstr. 9
— Fritz, Schuhmacher, Moltkestr. 4
— Heinrich, Wwe., Höhscheid, Mittagstr. 1
— Karl, Fabrikarbeiter, Wald, Dönhoffstr. 24
— Karl, Nagler, Höhscheid, Neustr. 51
— Karl, Schläger, Höhscheid, Bellenhäuschen 2
— Konrad, Chauffeur, Schützenstr. 70a
*L. Kolb & E. Freund, Stahlwarenfabrik (Karl Fr., Aug. u. Karl Häusgen), Oh., Hauptstr. 21, F 329 31
Kolb, Max, Reisender, Höhscheid, Messerstr. 31
— Max, Wwe., Ohligs, Hauptstr. 19
— Paul, Fabrikarbeiter, Wald, Richard-Wagnerstr. 124
— Richard, Monteur, Elisenstr. 21
— Robert, Pol.-Oberwachtmeister, Ohligs, Südstr. 66
— Willy, Kolonialw., Hö., Mittagstr. 1, F 245 30
— Wilhelm, Stadting., Bülowstr. 27, F 237 33
— Wilhelm, Wwe., Ohligs, Junkerstr. 44
Kolbach, Gustav, Fabrikarbeiter, Schützenstr. 218
Kolbeck, Heinrich, Heizer, Rathausstr. 35
— Josef, Wwe., Rathausstr. 45
— Karl, Schleifer, Höhscheid, Hossenhauserstr. 46
Kolberg, Karl, Dipl.-Ingenieur, Hauptstr. 178
Kolf, Heinrich, Chauffeur, Bismarckstr. 149
Kolfertz, Alfred, Schleifer, Wald, Schulstr. 8
— Eduard, Arbeiter, Wald, Heidstr. 40
— Emil, Reider, Gräfrath, III. Stockdum 9
— Ernst, Fabrikant, Gräfrath, Nettelbeckstr. 10
— Ernst, Nagler, Wald, Gräfratherstr. 22
— Ernst, o. G., Wald, Altenhoferstr. 2g
— Ernst, Wwe., Wald, Hauptstr. 89
— Friedrich, Ausmacher, I. Ostwall 36
— Gustav, Feiler, Maltheserstr. 11
— Hermann, Reider, Gräfrath, III. Stockdum 9
— Karl, o. G., Wald, Donaustr. 27
— Karl, Schleifer, Ohligs, Bavert 51
— Karl, Schleifer, Ohligs, Freiheitstr. 21
— Karl, Schleifer, Gräfrath, Heide 13
— Karl, Schleifer, Ohligs, Oberwalderstr. 56
— Karl, Vertreter, Ohligs, Richard-Wagnerstr. 36
Kolfertz, Karl, Wwe., Ohligs, Richard-Wagnerstr. 36
*Otto Kolfertz, Stahlw.-Fbr., Grä., Yorkstr. 9, F 225 00
Kolfertz, Paul, Schläger, Gräfrath, Solingerstr. 47
— Peter, Rentner, Wald, Gräfratherstr. 22
— Robert, Packer, Gräfrath, Tannenstr. 33
— Rudolf, Ehefrau, Gräfrath, Blumenstr. 8a
— Walter, Schleifer, Wald, Haanerstr. 5
— Wilhelm, Ausmacher, Gräfrath, Blumenstr. 8a
— Wilhelm, Schleifer, Wald, Locherstr. 11
— Willi, Härter, Hauptstr. 189
Kolfhaus, Alfred, Schlosser, Ohligs, Baverterstr. 36
— Artur, Brauarbeiter, Wald, Werderstr. 3
— August, Bauarbeiter, Gräfrath, Kullerstr. 45a
— August, Wwe., Gräfrath, Ketzberg 33
— Eduard, Fabrikarbeiter, Höhscheid, Schreinerstr. 8
— Edwin, Betriebssekr., Weinsbergtalstr. 25
— Emil, Abzieher, Kirschbaumerstr. 20
— Emil, Schleifer, Gräfrath, Ketzberg 33
— Ernst, Ausmacher, Wald, Parallelstr. 28
— Ernst, Reidermeister, Wald, Donaustr. 33
— Ernst, Reider, Wald, Kleinenbergerstr. 7
— Ernst, Reisender, Bismarckstr. 93
— Friedrich, Buchhalter, Wald, Beethovenstr. 154
— Friedrich, Ehefrau, Ohligs, Fürkerstr. 7
— Hugo, Reider, Wald, Kleinenbergerstr. 7
— Karl, Ausmacher, Ohligs, Prinzenstr. 30
— Max jr., Ausmacher, Ohligs, Prinzenstr. 25
— Max, Wwe., Kolw.-Hdlg., Ohligs, Prinzenstr. 25
— Paul Ausmacher, Wald, Krautstr. 2
— Paul, Schleifer, Ohligs, Ulmenstr. 14
— Richard, Heftemacher, Wald, Eipaßstr. 14
— Rudolf, Fabrikationsführ., Hö., Lindenhof 78
— Walter, Fabrikarbeiter, Wiedenhofstr. 90
— Walter, Reisender, Cäcilienstr. 12
— Wilhelm, Polierer, Wald, Sandstr. 8
Kolk, Ernst, Fabrikarbeiter, Busch 7
*Hans Kolk, Drogerie, Hauptstr. 56, F 203 41
Kolk, Karl, Schleifer, Katternbergerstr. 62
— Richard, Kolonialw.-Hdlg. Höhscheid, Lindenstr. 26
— Walter, Kfm., T/F. Schmidt & Kolk, Wilhelmstr. 18


***Kolk u. Wagenmann, Holzhandlung**
**Sol.-Ohligs,** Talstraße 45, F 320 38
Sämtliche Hölzer für Bau- und Industrie-Bedarf Spez.: Bestgepflegte Schreinerware
Sperrholz — Fourniere — Zimmertüren


Kolksbruch, Paul, Dreher, Ohligs, Teichstr. 17
Koll, Herm., Metzgerei, Wa., Wittkullerstr. 47, F 219 51
— Hugo, Pflasterer, Wachtelstr. 9
— Jakob, Schleifer, Höhscheid, Bahnstr. 25
— Julius, Fabrikarbeiter, Hö., Langenfelderstr. 94
— Karl, Metzgermstr., Cronenbergerstr. 54, F 237 39
— Otto, Landwirt, Ohligs, Deusberg 15
— Peter, Besteckfabrik, Höhscheid, Ausderhöherstr. 80, F 331 76
— Richard, Polz.-Meister, Ohligs, Weyerstr. 21a
Kollbach, Ernst, Schreiner, Müngstenerstr. 78, F 208 71
— Fritz, Schreiner, Müngstenerstr. 78
— Karl, Schlosser, Körnerstr. 45
— Otto, Schreiner, Müngstenerstr. 81
— Paul, Schreiner, Müngstenerstr. 78
— Willi, Schreiner, Wald, Dellerstr. 54
Koller, Karl, Dr. med., Arzt, Sanitätsrat, Ohligs, Weyer 114, F 321 95
Kollig, Albert, Fabrikarbeiter, Katternbergerstr. 80
— Albert, Schleifer, Südwall 21
— Artur, Ehefrau, Gräfrath, Wernerstr. 89
— Hugo, Schläger, Wald, Höhe 11
— Karl, Schleifer, Wald, Poststr. 43
— Max, Ausmacher, Wald, Albrechtstr. 3b
— Servatius, Arbeiter, Wald, Wittkullerstr. 58
Kolp, Karl, Kol.-Hdlg., Höhscheid, Horn 6
Kolping, August, Fabrikarbeiter, Gartenstr. 3
— Franz, Fabrikarbeiter, Gartenstr. 10
— Hermann, Dachdeckungsgesch., Schulstr. 15, F 205 71
— Wilhelm, Bankbeamter, Sonnenstr. 11
Kols, Johann, Schlosser, Hauptstr. 255a
*Kolumbuswerk, Eduard Becker, Korkzieherfabrik (G. Tittmann), Brühlerstr. 111, F 220 80
Kondla, Karl, Ehefrau, Wald, Schlagbaumerstr. 47
Konejung, Albert, Schleifer, I. Felderstr. 22


***C. Otto Konejung**
**Eisenwarenhandlung**
Hauptstraße 316 F 207 49


Konejung, Emil, o. G., Wald, Kleinenberg 6
— Emil, o. G., Maltheserstr. 59a
— Emil, Reisender, Wald, Beethovenstr. 83
Konejung, Ernst, Reider, Schillerstr. 68
— Ernst, Straßenbahnführer, Florastr. 61
— Ernst, Ehefrau, Wald, Gräfratherstr. 36
— Ferdinand, Reider, Wald, Adlerstr. 27
— Franz, Arbeiter, Maltheserstr. 59a
— Franz, Reider, Wald, Adlerstr. 27
— Friedrich, Messerfabrik, Margarethenstr. 35, F 234 69
— Gottfried, Arbeiter, Wald, Weidenstr. 2a
— Hans, Sattler, Hochstr. 30
*Herm. Konejung A.-G., Stahlwrenfabr., Cronenbergerstr. 60, F 257 15
Konejung, Hermann, Fabrikarb., Wald, Weidenstr. 15
— Hugo, Lebensmittelhdlr., Wald, Locherstr. 79
— Jakob, Invalide, Wald, Kleinestr. 32
— Karl, Reparaturwerkst., Oh., Hildenerstr. 19, F 325 86
— Karl, Elektrotechnik, Wupperstr. 15, F 224 23
— Karl, Fabrikant, Margarethenstr. 35
— Karl, Fabrikarbeiter, Wald, Richard-Wagnerstr. 109b
— Karl, Korbmacher, Moltkestr. 5
— Karl, Nagler, Ohligs, Hübben 8
— Karl, Pflasterer, Höhscheid, Josefstr. 11c
— Karl, Sattler- u. Polsterer, Hochstr. 30, F 226 24
— Karl, Schleifer, Höhscheid, Kotterhammer 7
— Karl, Wwe., Moltkestr. 5
— Otto, Expedient, Ohligs, Benratherstr. 34
— Otto jr., Reider, Schillerstr. 68
— Otto sen., Reider, Schillerstr. 68
— Otto, Wwe., Nordstr. 25
— Paul, Dreher, Ohligs, Gellertstr. 6
— Paul, Elektrotechnik, Ufergartenstr. 23, F 242 40
— Reinh., Fabrikarb., Wald, Richard-Wagnerstr. 109b
— Rudolf, Drechsler, Ohligs, Brüderstr. 38
— Rudolf, Scherennagler, Ohligs, Hübben 8
— Walter, Fabrikant, Cronenbergerstr. 60
— Walter, Nagler, Ohligs, Hübben 8
— Wilhelm, Kfm., Vereinstr. 39a, F 232 35
— Willy, Fabrikarbeiter, Wa., Richard-Wagnerstr. 109b
Konen, Werner, o. G., Ohligs, Diepenbruchersstr. 34
Konermann, Josef, Buchhalt., Ohligs, Breitestr. 1
Konierzko, Hans, Pol.-Wachtm., Höhscheid, Pfeilstr. 15
de Koning, Carolus, Wwe., Wald, Düsseldorferstr. 40a
Konitzer, Paul, Fuhrmann, Oh., Höhscheiderstr. 113
Konnertz, Lagerarbeiter, Gräfrath, Schweizerstr. 13
— Friedrich, Fabrikant, Wald, Dültgenstal 22a
— Friedrich, o. G., Katternbergerstr. 75
— Heinrich, Schleifer, Schützenstr. 81a
— Hermann, o. G., Schützenstr. 175
— Hugo, Schleifer, Wald, Lehnerstr. 17
— Julius, Schreiner, Wald, Altenhoferstr. 62
— Julius, Wwe., Wald, Gartenstr. 4
— Max, Ausmacher, Höhscheid, Köcherstr. 50
— Max, Schleifer, Wald, Beethovenstr. 84
— Max, Wwe., Hauptstr. 28b
— Otto, Schleifer, Beckmannstr. 34
— Paul, Kaufmann, Burgstr. 3
— Paul, Polierer, Höhscheid, Hoffnungstr. 43a
— Paul, N.-Polierer, Bismarckstr. 13
— Richard, Packer, Lerchenstr. 54
— Walter, Schleifer, Wald, Beethovenstr. 55
Konschack, Ernst, Dr., Studienrat, Elisenstr. 10
Konservatorium der Musik, Kölnerstr. 40a, F 219 49
Koob, Rudolf, Dekorateur, Höhsch., Ausderhöherstr. 65
Koof, Peter, Dr., Stud.-Ass., Ohligs, Rheinstr. 4
Koopmann, Elimar, Oberpostsekr., Kölnerstr. 65
— Friedrich, Kaufmann, Wald, Dammstr. 18
*Hermann Koopmann, Stahlwarenhdlg. u. Fabrikat. (Eugen K.), Hauptstr. 166, F 206 31
Kopfermann, Paul, Wirt, Am Hippergrund 45
Kopp, Emil, Schleifer, Ohligs, Wörthstr. 9
— Ernst, Fräser, Gräfrath, Oben-Flachsberg 58
— Fritz, Fabrikant, T/F. Hilgers & K., Oh., Bismarckstr. 25
— Hermann, Rentner, Wald, Burxhaus 10
— Paul, Landw., Gräfrath, Dyk 8, F 240 80
— Peter, Handl.-Geh., Gräfrath, Dyk 8
— Wilh., Wirtsch. u. Bäckerei, Ohligs, Hauptstr. 70, F 337 95
— Wilh., Wirt, Grä., Zeppelinstr. 219, F 233 36
Koppelberg, Karl, Schleifer, Wald, Sandstr. 10
Koppenbrink, Rob., Wwe., Burgerlandstr. 50
Koppenburg, Joh., Friseur, Wald, Weststr. 18
Koppes, Arin, Milchhändler, Wald, Albrechtstr. 16
Koppo, Hugo, Schlosser, Wald, Wiedenhoferstr. 19
Kopsch, Hermann, Schreiner, Höhscheid, Messerstr. 37
Korbmacher, Joh., Invalide, Ohligs, Keusenhof 12
— Karl, Lackierer, Ohligs, Elsässerstr. 2
— Max, Stadtsekretär, Ohligs, Mittelstr. 27
— Otto, Schleifer, Ohligs, Düsseldorferstr. 53

Universitäts- und Landesbibliothek Düsseldorf
Stadtarchiv Solingen

Kordsmeyer, Josef, Kraftfahrer, Ohligs, Hasselstr. 8
Kordt, Ewald, Schuhmachermeister, Baumstr. 12
Korf, Karl, Arbeiter, Höhscheid, Bogenstr. 33
— Karl, Invalide, Höhscheid, Bogenstr. 35
— Rudolf, Scherenschleifer, Claubergerstr. 83
Korff, Heinr., Wwe., Wald, Vereinsstr. 5
— Wilh. jr., Landwirt, Höhscheid, Neuenhaus 4
— Wilh. sen, Rentner, Höhscheid, Neuenhaus 4
Korfmacher, Josef, Landwirt, Höhscheid, Geilenberg 1
— Josef, Wwe., Höhscheid, Geilenberg 1
— Mathias, Chauffeur, Höhscheid, Geilenberg 1
— Peter, Landwirt, Höhscheid, Geilenberg 1
— Theodor, Landwirt, Höhscheid, Nacken 11
Kermann, Bernh., Schneidermeister, Wald, Südstr. 5
Kormannshaus, Fritz, Arbeiter, Ohligs, Freiheitstr. 36
Korn, Paul, Schlosser, Höhscheid, Bahnstr. 49a
— Peter, Vollziehungsbeamter, Hö., Bahnstr. 49a
Kornblum, Anton, Arbeiter, Ohligs, Wörthstr. 18
Kornfeld, August, Former, Höhscheid, Telle 8
— Heinrich, Wwe., Schulstr. 6
Kornwinkel, Arthur, Fabrikarb., Wa., Beethovenstr. 24
— Eugen, Kraftfahrer, Brühlerstr. 15
— Gust., Musikwerkehdlg., Wa., Beethovenstr. 21, F 217 35
— Max, Lagerhalter, Wald, Bergstr. 3
Korresschmalt, Fr., Fuhrkn., Wa., Dültgenstalerstr. 4
Korschildgen, Wilh., Fabrikarbeiter, Schillerstr. 50
— Willi, Fabrikationsgeh., Schillerstr. 50
Korte, Albert, Werkmeister, Stöcken 22a
— August, Fabrikant, Gräfr., Wernerstr. 95, F 243 92
— Bruno, Reider, Gräfrath, Unten zum Holz 32
— Elfriede, o. G., Gräfrath, Freiheitstr. 43
— Emil, Gärtner, Ohligs, Frühlingstr. 7
— Ernst, Betriebsleiter, Wald, Adlerstr. 3
— Ernst, Fabr.-Schlosser, Grä., Unten zum Holz 32
— Ernst, Schleifer, Blumenstr. 61
— Ernst, Werkmeister, Kohlfurth 39
— Ernst, Wwe., o. G., Burgstr. 38
— Ernst, Wwe., Burgstr. 38b
— Ernst, Wwe., Kohlfurth 1
— Friedrich, Anstreicher, Moltkestr. 5
— Fritz, Fabrikant, Grä., Schweizerstr. 10, F 223 92
*Gebr. Korte G. m. b. H., Rasiermessersabrik, Gräfr., Schweizerstr. 6/15, F 202 70
Korte, Herm., Fabrikant, Helenenstr. 15, F 217 51
— Hermann, Schleifer, Wald, Frankenstr. 36
— Hermann, Wwe., Hauptstr. 210
— Hermann, Wwe., Gräfrath, Schweizerstr. 6
— Hugo, elektr. Gesch., Goldstr. 22, F 236 58
— Karl, Bilder-Einrahmungsgesch., Hauptstr. 46
— Karl, Elektro-Install.-Gesch., Hö., Katternbergerstr. 193, F 231 82
— Karl, Elektrotechniker, Wald, Behringstr. 47
— Karl, Fabrikarbeiter, Ohligs, Schulstr. 13b
— Karl, Härter, Ohligs, Anfangstr. 18
— Karl, Schlosser, Ohligs, Badstr. 15
— Max, Arbeiter, Wald, Schloßstr. 41
— Max, Feilenhauer, Burgstr. 13a
— Oskar, Schleifer, Augustastr. 41
— Oskar, Schleifer, Blumenstr. 61
— Paul, Packer, Wald, Fichtestr. 10
— Paul, Schleifer, Stöcken 20
— Paul, Wwe., Bismarckstr. 99
— Rud., Werkmeister, Gräfrath, Maienstr. 4
— Willi, Härter, Ohligs, Oberstr. 7
Kortekamps, Karl, Bauarbeiter, Dorperstr. 52b
Korten, Alfred, Oberpostschaffner, Grä., Focherstr. 9b
— August, Schleifer, Ohligs, Benratherstr. 36a
— Bernhard, Wwe., Höhscheid, Untenkatternberg 9
— Erich, Kaufmann, Ohligs, Talstr. 2
— Ernst, Fabrikarbeiter, Hö., Untenkatternberg 9
— Ernst, Reidermeister, Ohligs, Schulstr. 27
— Ferd., Schleifer, Wald, Unten-Itter 4
— Friedrich, Fabrikant, Ohligs, Blumenstr. 3
— Friedrich, Reider, Ohligs, Oststr. 31
— Fritz, Schleifer, Höhscheid, Kohlsberg 37
*Gebr. Korten & Scherf G.m.b.H., Stahlwarenfabrik, Ohligs, Walderstr. 27, F 324 55
Korten, Hellmut, Schlosser, Wald, Ittertalstr. 5
— Karl, Fabrikarbeiter, Höhscheid, Untenkatternberg 9
— Karl, Schleifer, Ohligs, Schwanenstr. 41
— Karl, Schlosser, Ohligs, Maubeshauserstr. 14
— Karl jr., Schleifer, Ohligs, Schwanenstr. 41
— Karl, Wwe., Ohligs, Maubeshauserstr. 14
— Max, Schleifer, Ohligs, Benratherstr. 36a
— Max, Werkführer, Ohligs, Weyer 22
— Otto, Fabrikant, Ohligs, Mankhauserstr. 7
— Paul, Fabrikarbeiter, Ohligs, Heiperty 14
Korten, Paul, Nagler, Ohligs, Freiheitstr. 36
— Paul, Wwe., Kurfürstenstr. 10, F 202 33
— Walter, Schleifer, Hauptstr. 94
— Walter, Schleifer, Wald, Ittertalstr. 5
— Walt., Konditorei, Oh., Kölnerstr. 51, F 329 08
— Wilh., Taschenm.-Fbr., Oh., Suppenheiderstr. 9, F 335 15
— Wilhelm, Wwe., Ohligs, Mühlenstr. 11
— Wilhelm, Wwe., Wald, Unten-Itter 4
— Willi, Wwe., Wald, Unten-Itter 4
— Willy, Schleifer, Ohligs, Fürkerstr. 6
Kortenbach, Aug. jun., Kfm., Oh., Weyer 89, F 328 72
— Aug. sen., Fabrkt., Oh., Weyer 89, F 324 23
— Emil, Wwe., Oh., Weyer 93, F 336 77
— Karl, techn. Leiter, Oh., Weyer 91, F 338 74
*Kortenbach & Rauh, Schirmfournituren-fabrik, Oh., Weyer 83, F 323 55 u. 331 32
Kortendick, J., o. G., Bockerterbusch 5
Kortenhaus, Erich, Prokurist, Gräfr., Gasstr. 37
— Gug., Fbrkt., T/F. Gebr. K., Oh., Mozartstr. 14
— Frieda, Uhrwarengeschäft, Wald, Hauptstr. 40
— Friedrich, Kfm., T/F. Gebr. K., Oh., Poschheide 24

*Gebr. Kortenhaus
Mühle, Getreide-, Mehl- u. Futtermittelhdlg.
Sol.-Ohligs, Poscheider Mühle, F 325 51-52

Kortenhaus, Hugo, Kaufmann, Ohligs, Talstr. 83
— Paul, Müller, T/F. Gebr. K., Oh., Poschheide 25
— Rud., Kfm., T/F. Gebr. K., Oh., Mozartstr. 14
— Wilhelm, Kommis, Gräfrath, Solingerstr. 7
— Wilh., Uhrmacher, Grä., Solingerstr. 10, F 242 01
— Wilh., Wwe., Ohligs, Poschheide 25
Korthauer, Herm., Schleifer, Hö., Unten-Rüden 5a
Korthaus, Wilh., Former, Stöcken 29
Kortmann, Aug., Fabrikarbeiter, Schützenstr. 75
— Heinrich, Fabrikarbeiter, Gräfrath, Ehren 9
Kortylewski, F., Autorep. u. Fahrschule, Südstr. 18 F 25042
Korwes, Friedr., Schlosser, Dorperstr. 73
Kosakowsky, Peter, Ehefrau, Oh., Laibacherstr. 24
Kosch, Paul, Bauwart, Wald, Körnerstr. 18
Koschick, Franz, Klempner, Blumenstr. 61
— Franz, Schriftsetzer, Wald, Opferfelderstr. 4
— Theodor, Mechan., Zweigstr. 10
Koschin, Max, Prokurist, Bismarckstr. 134
Kosetzke, Anton, Wwe., Wald, Mittel-Gönratherstr. 48
Koshorst, Franz, Kellner, Ohligs, Blumenstr. 4
— Karl, Arbeiter, Ohligs, Frühlingstr. 13
— Paul, Gesenkschmied, Ohligs, Junkerstr. 35
— Richard, Eisenbahn-Arbeiter, Ohligs, Uhlandstr. 28
Kosmella, Paul, Woll- u. Weiß.w., Oh., Düsseldorferstr. 16
— Paul jr., Kaufmann, Ohligs, Düsseldorferstr. 16
Koß, Emil, Wwe., Manufaktur- u. Modew., Wald, Albrechtstr. 5, F 238 24
— Hermann, Kaufmann, Eichenstr. 93
Kossak, Adolf, Dreher, Mangenbergerstr. 93
— Albert, Schmied, Mangenbergerstr. 93
— Alfred, Schmied, Wald, Schützenstr. 29
Koßack, Artur, Schmied, Kölnerstr. 63
Koßmann, Ernst, Prokurist, Oh., Grünewalderstr. 9
— Friedr., Fabrikarbeiter, Ohligs, Junkerstr. 27
— Johann, Rangierer, Ohligs, Grenzstr. 35
Kost, Jakob, Straßenbahnschaffner, Wald, Sandstr. 12
Kosten, Franz, Wwe., Ohligs, Junkerstr. 30
Kostka, Josef, Schwimmeister, Ohligs, Kölnerstr. 45
Kosub, Joh., Schmied, Mangenbergerstr. 93
Koths, Theodor, Kaffee-Inh., Hauptstr. 303
— Theodor jr., Schlosser, Oststr. 23
Kotlowski, Paul, Schleifer, Wald, Fichtestr. 6
Kott, Franz, Polierer, Ohligs, Brabanderstr. 11
Kottäus, Jos., Kellner, Kölnerstr. 137
Kottert, Hans, Ingenieur, Ohligs, Niederstr. 8
Kotthaus, August, Erdarbeiter, Wald, Heidstr. 27
— August, Sparkassendirektor, Wald, Poststr. 40
— Ernst, Bauarbeiter, Oststr. 18
— Eugen, Schleifer, Unnersberg 64
— Ewald, Landwirt, Gräfrath, Busch 9
— Friedrich, Fabrikarbeiter, Unnersberg 91
— Friedrich, Schleifer, Wald, Hauptstr. 167
— Friedrich, Wwe., Wald, Stübbenerstr. 32
— Fritz, Landwirt, Gräfrath, Külf 15
— Gustav, Kraftfahrer, Wald, Schützenstr. 23
— Hans, Mechaniker, Hauptstr. 271/273
— Hermann, Werkmeister, Schillerstr. 59
— Julius, Kaufmann, Grünewalderstr. 91
— Karl, Kaufmann, Ohligs, Potzhoferstr. 11
— Karl, o. G., Wald, Oben-Gönrath 10
— K., Schalenschneider, Hauptstr. 271/273
Kotthaus, Rudolf, Schleifer, Wald, Straucherstr. 8
— Walter, Schleifer, Wald, Krausen 10a
— Wilhelm, Lehrer, Wald, Vereinsstr. 4

*Wilh. Kotthaus
Birkerstr. 3 Zigarrengroßhandlung F 201 74
Wohn.: Bebelplatz 6

*Kotthaus & Cie., Kom.-Ges., Perlmutterhandlung, Grünewalderstr. 89/91, F 252 54
Kotthoff, Anton, Schneider, Hö., Wittelsbacherstr. 189
— Hans, Eisenbahnsekr., Höhsch., Wittelsbacherstr. 189
— Willy, Schläger, Höhscheid, Wittelsbacherstr. 189
Kotyrba, Jos., Gartenbaubetrieb, Wieden 19, F 244 83
— Paul, kaufm. Angest., Wieden 19
Kotz, Paul, Fabrikarbeiter, Wa., Schlagbaumerstr. 69
— Walter, Handl.-Geh., Gräfrath, Schulstr. 55
— Wilh., Arbeiter, Wald, Mittel-Gönratherstr. 60
Kowalk, Hermann, Wwe., Eick 4
Kowitz, Emil, Bahnarbeiter, Gräfrath, de Leuwstr. 6
— Paul, Arbeiter, Wald, Bausmühle 3
Kox, Jos., Steindrucker, Berndstr. 11
— Wilhelm, Gärtner, Höhscheid, Neuenhoferstr. 101a
Koxholt, Eugen, Drechslerei, Wald, Heidstr. 1
— Hermann, Wirt, Wald, Heidstr. 1
Koziowski, Heinrich, Arbeiter, Kurfürstenstr. 25
— Heinrich, Ehefrau, Höhscheid, Mittelstr. 18
— Paul, Schlosser, Schwesterstr. 1
Kraas, Johann, Buchhalter, Friedr.-Engels-Weg 12
Krabb, Gustav, Instrumentenm., Hö., Mittel-Fürkelt 1
— Karl, Reider, Busch 1
— Karl jr., Schleifer, Busch 1
Kracht, Erich, Schlosser, Wupperstr. 87
— Gustav, Stahlwarenfabrik, Hauptstr. 305, F 241 79
— Gustav, Fabrikant, Roonstr. 5
Kräfting, August, Fabr.-Schlosser, Wald, Donaustr. 23
Krähmer, Arno, Reider, Höhscheid, Hossenhauserstr. 10
— Theodor, Ausmacher, Höhscheid, Bauermannskulle 2
— Robert, Arbeiter, Höhscheid, Leichlingerstr. 1a
Krämer, Alex, Tiefbau, Ohligs, Frühlingstr. 14
— Alfred, Kraftfahrer, Ohligs, Höhscheiderstr. 70
— Alfred, Werkmeister, Höhscheid, Oberstr. 36
— Anton, Eisenbahnanwärter, Ohligs, Grünstr. 55
— Artur, Schleifer, Gräfrath, Ketzberg 28
— Artur, Schleifer, Höhscheid, Nacken 5
— August, Eisenbahnassist. a. D., Ohligs, Grünstr. 55
— August, Fräser, Hauptstr. 50
— August, Wwe., Grünewalderstr. 67a
— Bertram, Werkmeister, Gräfrath, III. Stockdum 47
— Christoph, Fabrikarbeiter, Schillerstr. 84
— Christ., Monteur, Ritterstr. 8
— Daniel, Feiler, III. Häften 2
— Daniel, Werkmeister, Meisenburg 39
— Daniel, Wwe., Gräfrath, Solingerstr. 121a
— Edmund, Wwe., Nordstr. 18
— Eduard, Schleifer, Eichenstr. 49
— Emil, Fabrikarbeiter, Wald, Richard-Wagnerstr. 112a
— Emil, Händler, Emilienstr. 9, F 239 37
— Emil, Rasierklingenfabrik, Eichenstr. 69, F 244 71
— Emil, Ehefrau, Gräfrath, Buscherfeld 3
— Erich, Lebensmittelgesch., Ohligs, Buchenstr. 4
— Ernst, Fabrikarbeiter, Kullerstr. 48b
— Ernst, Fabrikationsführer, Klingenstr. 136
— Ernst, o. G., Südstr. 14
— Ernst, Reisender, III. Häften 52
— Ernst, Scherenschläger, Gräfrath, Schulstr. 11
— Ernst, Schleifer, Ohligs, Uferstr. 75
— Erwin, Ackerer, Dornsiepen 27
— Erwin, Schlosser, Ohligs, Rheinstr. 3
— Ewald, Feiler, Scharfhausen 34
— Franz, Wwe., Friedensstr. 10
— Franz, Härter, Höhscheid, Oberstr. 17
— Franz, Heizer, Weyersbergerstr. 47
— Franz, Schleifer, Ohligs, Grenzstr. 37
— Franz, Schreiner, Casinostr. 11
— Fred, Dir., Wald, Dültgenstalerstr. 64, F 222 92
— Friedrich, Kutscher, Ohligs, Buchenstr. 4
— Friedrich, Musiker, Wald, Wittkullerstr. 28
— Friedrich, Reider, Heinestr. 6
— Friedrich, Schleifer, Ohligs, Höhscheiderstr. 70
— Friedrich, Schleifer, Ohligs, Uferstr. 22a
— Friedrich, Wwe., Südwall 37
— Fritz, Fabrikarbeiter, Höhscheid, Reiderstr. 1
— Fritz, Fabrikarbeiter, Ohligs, Hammerstr. 10
— Fritz, Fabrikschlosser, Wald, Florastr. 37
— Fritz, jr., Fabrikarbeiter, Höhscheid, Reiderstr. 1
— Gerhard, o. G., Gräfrath, Freiheitstr. 51
— Georg, Fabrikarbeiter, Gräfrath, Freiheitstr. 51

Universitäts- und Landesbibliothek Düsseldorf
Stadtarchiv Solingen

Krämer, Georg, Ingenieur, Gerichtsstr. 19
— Georg, Maurer, Ohligs, Höhscheiderstr. 111
— Georg, Schmelzer, Gräfrath, Bimerichterstr. 5
— Hans, Fabrikarbeiter, Ritterstr. 39a
— Hans, Kolw.-Hdlg., Gartenstr. 32
— Heinrich, Fabrikarbeiter, Wald, Schloßstr. 32
— Heinrich sen., Invalide, Ohligs, Garzenhaus 13
— Heinrich, Klempner, Höhscheid, Pilghauserstr. 47
— Heinr., Fuhrgesch., Hö., Wüstenstr. 8, F 237 69
— Heinrich, Landwirt, Ohligs, Garzenhaus 13
— Heinrich, Mag.,Verwaltung, Blumenstr. 121
— Heinrich, Platzmeister, Klingenstr. 124
— Heinrich, Reider, Ohligs, Grünstr. 37
— Heinrich, Schalenschneider, Wald, Unionstr. 15
— Heinrich, Verzinner, Gräfrath, Maienstr. 5
— Hugo, Bäcker, Casinostr. 80
— Hugo, Fabrikarbeiter, III. Hästen 23
— Hugo, Holzschneider, Gräfrath, Oben-Flachsberg 66
— Johannes, Schulrat, Oh., Schwanenstr. 63, F 322 79
— Karl, Arbeiter, Höhscheid, Bauermannskulle 6
— Karl, Arbeiter, Ohligs, Brüderstr. 45
*Karl Krämer, Vertretung in Papierwaren (Emil Klose), Ohligs, Rathausstr. 15, F 337 77
Krämer, Karl, Fabr.-Führer, Lerchenstr. 43
— Karl, Fuhrmann, Kölnerstr. 137
— Karl, Landwirt, Ohligs, Weißenburgstr. 11
— Karl, Reider, Höhscheid, Kotterhammer 7
— Karl, Schläg.-Arb., Klingenstr. 135a
— Karl, Schleifer, Brühlerstr. 88
— Karl, Schleifer, Ohligs, Frankenstr. 6½
— Karl, Schleifer, Ohligs, Haanerstr. 30a
— Karl, Schleifer, Margarethenstr. 7
— Karl, Steuerassistent, Ohligs, Hammerstr. 24
— Karl, Wwe., Scharfhausen 27
— Lebrecht, Schleifer, III. Hästen 7
— Matthias, Wwe., Ohligs, Eintrachtstr. 13
— Max, Buchhalter, Schützenstr. 68a
— Max, Fabrikarbeiter, Ohligs, Friedenstr. 95
— Max, Sekretär, Halfeshof
— Nikolaus, Dreher, Augustastr. 52
— Oswald, Fabrikarbeiter, Ohligs, Wörthstr. 24
— Otto, Kraftfahrer, Ohligs, Suppenheide 7
— Otto, Schleifer, Burgstr. 88
— Otto, Wwe., Grünbaumstr. 59
— Paul, Dr., Chemiker, Eichenstr. 93
— Paul, Fabrikarbeiter, Emilienstr. 25
— Paul, Fabrikarbeiter, Wald, Körnerstr. 18
— Paul, Feiler, Klingenstr. 124
— Paul, Gewerbeoberlehrer, Hö., Neuenkamperstr. 56
— Paul, Härter, Gräfrath, Gartenstr. 35
— Paul, Vertreter, Rathausstr. 2, F 232 93
— Peter, Heizer, Casinostr. 11
— Peter, o. G., Augustastr. 52
— Peter, Wirt, Oh., Düsseldorferstr. 86, F 322 39
— Peter, Wirt, Stöckerberg 4, F 232 86
— Philipp, Schläger, Ohligs, Hohenfriedbergerstr. 32
— Richard, Fabrikarbeiter, Gräfr., Oben-Flachsberg 43
— Richard, Fabrikdirektor, Ohligs, Broßhauserstr. 5
— Richard, Hilfsarbeiter, Wald, Buchenstr. 5
— Rich., Wwe., Bäckerei, Casinostr. 80, F 208 96
— Walter jun., Arbeiter, Dornsiepen 27
— Walter, Ausmacher, Ohligs, Ulmenstr. 6
— Walter, Polierer, IV. Feld 42
— Walter, Schalenschneider, Grä., Oben-Flachsberg 66
— Walter, Wwe., Gräfrath, Unten-Flachsberg 19
— Wilhelm, Ausmacher, Schützenstr. 83
— Wilhelm, Erdarbeiter, Hö., Bauermannskulle 6
— Wilhelm, Fräser, Wald, Zeppelinstr. 30
— Wilhelm, Invalide, Cronenbergerstr. 58
— Wilhelm, Maurer, Casinostr. 86
— Wilhelm, Postschaffner, Kanalstr. 62a
— Wilhelm, Schleifer, Gräfrath, Rheinstr. 24a
— Wilhelm sen., Härter, Klingenstr. 135
— Wilhelm, Ehefrau, Kronenstr. 42
— Wilhelm, Wwe., Klingenstr. 124
— Wilhelm, Wwe., Ohligs, Kölnerstr. 39
— Willi, Dreher, Emilienstr. 15
— Willi, M.-Breiter, III. Feld 2
— Willy, Wwe., Landwirtin, Dornsiepen 26
Kränner, Karl, Fabrikmeister, Zweigstr. 6
Kräußlein, H., Ehefrau, Hauptstr. 91
Krafft, Alfred, Schleifer, Weststr. 10
— Erich, Buchhalter, Gartenstr. 9
— Otto, Fabrikarbeiter, Höhscheid, Josefstr. 5
— Otto, Wwe., Weststr. 10
Kraforst, Eduard, Schneider, Wald, Albrechtstr. 10
Kraft, Anton, Schleifer, Oh., Hohenfriedbergerstr. 26
Kraft, Heinrich, Kontrolleur, Cronenbergerstr. 66
— Karl, Buchhalter, Grä., Gerberstr. 2/6, F 217 88
*Kraftwagen-Handelsgesellschaft m. b. H., E. Bonsmann & Co., Ohligs, Kottendorferstr. 1
Krah, Adam, Wwe., Ohligs, Maubeshauserstr. 73
— August, Buchhalter, Ohligs, Baustr. 30
— August, Schleifer, Wald, Schulstr. 19
— Daniel, Wwe., Ohligs, Maubeshauserstr. 18
— Friedrich, Fabrikarbeiter, Oh., Maubeshauserstr. 67
— Heinrich, Fabrikarbeiter, Ohligs, Barlerstr. 22
— Heinrich, Kernmacher, Wald, Richard-Wagnerstr. 31
— Heinrich, Schirmarbeiter, Wald, Florastr. 35
— Hugo, Invalide, Ohligs, Hildenerstr. 89
— Karl, Fabrikarbeiter, Ohligs, Burgstr. 11
— Karl, Former, Ohligs, Buchenstr. 34
— Karl, Schleifer, Ohligs, Maubeshauserstr. 20
— Karl, Wwe., Ohligs, Burgstr. 11
— Kuno, Wirt, Ohligs, Hauptstr. 27
— Max, Kaffee, Höhsch., Hossenhauserstr. 5, F 202 93
— Otto, Arbeiter, Ohligs, Maubeshauserstr. 71
— Otto Kassensekretär, Ohligs, Poststr. 18
— Paul, Chauffeur, Ohligs, Kreuzstr. 7
— Paul, Schleifer, Ohligs, Kölnerstr. 38
— Paul, Schlosser, Weyersbergerstr. 28
— Wilhelm, Schleifer, Ohligs, Fürkerstr. 31
— Wilhelm, Straßenbahner, Herderstr. 31
— Wilhelm, Wwe., Ohligs, Maubeshauserstr. 20
Krahek, Franz, Bürogehilfe, Wald, Westersburg 17
*Krahenhöher, Kaufhaus, Alfred Baupel, Schützenstr. 237, F 223 80
Krahforst, Friedrich, Schlosser, Hasselstr. 83
— Karl, Arbeiter, Florastr. 88
— Paul, Arbeiter, Ohligs, Schmalzgrube 14
Krahn, Herm., Telegr.-Oberbauf., Am Wolfsfeld 16
Krahwinkel, Ernst, Fabrikarbeiter, Schlicken 46
— Ernst, Schleifer, Wald, Unten-Itter 4
— Fritz, Schlosser, Lingmannstr. 16
— Fritz, Versandleiter, An der Katzbach 22
— Max, Schleifermeister, Wald, Behringstr. 23
— Max, Schleifer, Cäcilienstr. 17
— Paul, Treber, Weststr. 22
— Paul, Schlosser, Hochstr. 42
— Paul, Vertreter, Höhscheid, Querstr. 2
— Walter, Schleifer, Unnersberg 37
Krainer, Christ., Fabrikarbeiter, Ohligs, Rheinstr. 16
Krall, Eugen, Lehrer, Wald, Frankenstr. 38
Kramer, Bruno, Fabrikant, Hochstr. 27, F 238 65
— Christian, Wwe., Höhscheid, Wittelsbacherstr. 165
— Eduard, Werkmeister, Wald, Heckenerstr. 5
— Friedrich, Anstreichergeh., Schützenstr. 65
— Gustav, Kaufmann, Grä., Buchenstr. 4, F 217 60
— Heinrich, Arbeiter, Blumenstr. 13
— Johannes, Vertreter, Georg-Herwegh-Allee 16
— Josef, Arbeiter, Ohligs, Grünstr. 53
— Justus, Packer, Wald, Palmenstr. 1
**Café Kramer, Inh.: August Erfmann, I. Ostwall 2, F 212 06**
Kramer, Karl, Kaufm., Wald, Richard-Wagnerstr. 103a
— Karl, Pol.-Betr.-Assist. a. D., Goethestr. 5
— Karl, Reisender, Weinsbergtalstr. 47
— Ludwig, Schleifer, Ohligs, Verlach 2
— Peter, Landwirt, Theegarten 11
Kramm, Edmund, Weichensteller, Oh., Schloßstr. 11
— Franz, ev. Pfarrer, Schützenstr. 163, F 215 84
— Johann, Straßenbahner, Gräfrath, III. Stockdum 19
— Johann, Ehefrau, Goldstr. 24
Kranefeld, Ernst, Former, Wald, Krausen 6
*Ernst Kranen, Gold- u. Silberwaren (Rich. u. Anna Kr.), Wald, Hauptstr. 65
Kranen, Gustav, Fabrikarb., Wa., Henriettenstr. 8
— Julius, o. G., Wald, Lehn 32
— Karl, Rektor, Ohligs, Sedanstr. 14, F 337 30
— Kruno, Härter, Wald, Lehn 32
— Otto, Härter, Wald, Lehn 33
— Richard, Arbeiter, Ohligs, Teichstr. 27
— Rich., Goldschm., T/F. Ernst Kr., Wa., Hauptstr. 65
Krankenanstalten, Städt., Wald, Frankenstr. 33, F 262 71
Krannich, Bruno, Schlosser, Oh., Brunnenstr. 31
Krantz, Jean, Werkmeister, Feldstr. 7
Kranz, Aloysius, Reider, Ohligs, Sternstr. 14
— Bernhard, Invalide, Gasstr. 45a
— Bernhard, Reider, Weinsbergtalstr. 63
— Emil, Stadtsekr. a. D., Beckmannstr. 76
— Otto, Fabr.-Arbeiter, Wald, Eschbachstr. 1
— Paul, Chauffeur, Ohligs, Oberwalderstr. 12
— Paul, Fabrikarbeiter, Oh., Diepenbruchersstr. 20
— Paul, Schleifer, Ohligs, Hildenerstr. 54
Kranz, Robert, Arbeitsvermittler, Paulstr. 37
— Wilhelm, Fabrikarbeiter, Ohligs, Schulstr. 13a
— Wilhelm, Invalide, Clauberg 16
— Wilhelm, Portefeuiller, Wald, Sandstr. 11
— Wilhelm, Verkäufer, Frühlingstr. 5
Kranzbühler, Eugen, Fabrikant, I/F. Aug. Hermes, Burgstr. 93, F 257 57
— Heinrich, Lebensmittelgesch., Casinostr. 89, F 229 79
— Jakob, Schleif- u. Polierbürstenfabrik, Oh., Düsseldorferstr. 60, F 335 37
— Karl, Bürstenmacher, Oh., Düsseldorferstr. 60
— Ludw., Reisender, Wa., Düsseldorferstr. 46, F 219 70
— Philipp, Bürstenmacher, Wald, Düsseldorferstr. 46
Krapf, Joh., Eisenbahnbetriebsassist., Dorperstr. 67
Krapp, Alfred, Former, Brühlerstr. 25
— August, Schleifer, Brühlerstr. 182
— August, Schneider, Baumstr. 22
— Eduard, Feiler, Ohligs, Deusbergerstr. 46
— Emil, Fabrikarbeiter, Ohligs, Hackhauserstr. 21
— Ernst, Former, Meigen 27
— Ernst, Instrumentenmacher, Oh., Haanerstr. 155
— Ernst, Rangieraufseher, Ohligs, Schloßstr. 10
— Ernst, Schleifer, Bockerterbusch 5
— Ernst, Schleifer, Krahenhöhe 6
— Eugen, Ausmacher, Ohligs, Löhdorf 10
— Franz, o. G., Südstr. 10
— Friedrich, Metzgerei, Oh., Hauptstr. 54, F 334 89
— Friedrich, Schlosser, Ohligs, Hammerstr. 16
— Friedrich Alb., Abzieher, Schützenstr. 139a
— Hermann, Schleifer, Breitestr. 1
— Hermann, Schleifer, Ohligs, Republikstr. 18
— Hugo, Reider, Meigen 27
— Hugo jr., Arbeiter, Meigen 27
— Julius, Reider, Ohligs, Geibelstr. 1
— Karl jun., Anstreicher, Wa., Albrechtstr. 2, F 229 07
— Karl, Anstreichergeh., Wald, Schlagbaumerstr. 13
— Karl, Nachtwächter, Ohligs, Hammerstr. 16
— Klara, Rentnerin, Hauptstr. 204
— Kuno, Knecht, Höhscheid, Brücke 3
— Kuno, Nagler, Am Wolfsfeld 9
— Kurt, Schleifer, Höhscheid, Vor-Meiswinkel 9

**Ludwig Krapp,** Buchbinderei II. Ostwall 17
Spezialität: Einbinden von Büchern aller Art

Krapp, Oskar, Hausierer, Emilienstr. 17
— Paul, Buchbinder, II. Ostwall 17
— Paul, Knecht, Höhscheid, Brücke 3
— Paul, Nachtwächter, Ohligs, Pohligshof 1½
— Richard, Schleifer, Höhscheid, Breitestr. 20
— Vinzenz, Schlosser, Wald, Düsseldorferstr. 8
— Walter, Anstreicher, Meigen 63
— Walter, Fabrikarbeiter, Schützenstr. 139a
— Wilhelm, Kolw.-Gesch., Höhscheid, Brücke 3
Krath, Peter, Schleifer, Ohligs, Hildenerstr. 13
Kratochwill, Oskar, Schleifer, Höhscheid, Köcherstr. 17
Kratz, Adolf, Fabrikarbeiter, Moltkestr. 26
— Alexander, Wirtsch. u. Kohlenhdlg., Grä., Haanerstr. 1, F 240 94
— Alfred, Angestellter, Brühlerstr. 148
— Alfred, galv. Anstalt, Oh., Walderstr. 14, F 327 90
— Alfred, Kfm., Kurfürstenstr. 9, F 223 20
— Anna, o. G., Gräfrath, Focherstr. 5
— Arthur, Arbeiter, Ohligs, Hochstr. 24
— Artur, Fabrikarbeiter, Ohligs, Poststr. 72
— Artur, Wwe., o. G., Brühlerstr. 87
— August, Former, Wald, Adlerstr. 3
— August, Packer, Ohligs, Jahnstr. 3
— August, Schlossermeister, Burgstr. 55
— August, Wwe., Höhscheid, Steinendorf 14
*C. Friedrich Kratz & Co., G. m. b. H., Rasiermesserfabrik, Wald, Wittkullerstr. 91, F 248 46
*Kuno Kratz, Rasiermesserfabrik, T/F. Gebr. Rückels, Wald, Friesenstr. 18, F 232 47
Kratz, Emil, Invalide, Ohligs, Kölnerstr. 76
— Emil, Schläger, Mangenbergerstr. 121
— Emil, Wwe., Kolw.-Hdlg., Wupperstr. 87
— Emil, Wwe. Ohligs, Walderstr. 14
— Emilie, Damenkonfektion, Hochstr. 19, F 252 41
— Erich, Lackierer, Wald, Luisenstr. 9
— Ernst, Angestellter, Ohligs, Düsseldorferstr. 39
— Ernst, Elek. Schlosser, Wald, Lucasstr. 11
— Ernst, Gießer, Wald, Eigen 18b
— Ernst, Kolw. u. Feinkost, Birkerstr. 22, F 257 92
— Ernst, Löter, Wald, Eschbachstr. 27
— Erwin, Prokurist, Ritterstr. 43
— Erwin, Reider, Ohligs, Schwanenstr. 89
— Friedrich, Drechslerei, Ohligs, Herzogstr. 24

Universitäts- und Landesbibliothek Düsseldorf
Stadtarchiv Solingen

Kratz, Friedrich, Fabrikarbeiter, Oh., Höhscheiderstr. 129
— Friedrich, Fabrikarbeiter, Wupperstr. 196
*Friedr. Kratz jr., Bestecksfabrik, Hochstr. 28, F 223 91
Kratz, Friedrich jr., Schleifer, Wupperstr. 196
— Friedrich, Wwe., Ohligs, Merscheiderstr. 9
— Geschw., Kolonial- u. Manufakturw., Oh., Junkerstr. 31, F 327 12
— Gustav, Schleifer, Körnerstr. 1
— Gustav, Vertreter, Wupperstr. 67
— Gustav, Wwe., Agt. u. Zigarrenhdlg., Wald, Hauptstr. 39, F 215 36
— Heinrich, Arbeiter, Wald, Dellerstr. 37
— Heinrich, Kaufmann, Ohligs, Hildenerstr. 50
— Heinrich, Sparkassen-Angest., Schützenstr. 222
— Heinrich, Weichensteller, Lindenbaumstr. 35a
— Helmut, Betriebsleiter, Ritterstr. 43
— Helmut, Fabrikarbeiter, Höhscheid, Steinendorf 14
— Hermann, Presser, Gräfrath, Külf 6
— Josef, Stahl- u. Metallw.-Fbr., Wa., Rosenkamperstr. 37, F 213 37
*Julius Kratz, Stahlwarenfabrik, Ohligs, Republikstr. 2, F 330 13
Kratz, Karl, Betr.-Elektriker, Weyersbergerstr. 30
— Karl, Chauffeur, Frühlingstr. 25
— Karl, Reider, Wald, Mittel-Gönratherstr. 18
— Karl, Schleifer, Wupperstr. 82
— Karl, Wwe., Casinostr. 50a
— Karl, Wwe., Höhscheid, Erf 12
— Karl, Wwe., Ohligs, Junkerstr. 31
— Kuno, Fabrikarbeiter, Wald, Luisenstr. 9
— Kuno, Wwe., Weyersbergerstr. 30
— Max, Arbeiter, Gräfrath, Focherstr. 64
— Max, Lehrer, Ohligs, Rheinstr. 22
— Max, Reider, Ohligs, Merscheiderstr. 9
— Max, Schlosser, Wald, Dültgenstalerstr. 70
— Max, Werkmeister, Wald, Richard-Wagnerstr. 76a


***OSWALD KRATZ**
Kommandit-Gesellschaft
Metallgroßhandlung und Rohprodukte
**Spez.: Rostsichere Stähle**
Hochstraße 45 F 242 17


Kratz, Oswald, Reider, Wald, Mittel-Gönratherstr. 18
— Oswald, Wwe., Elisenstr. 5, F 232 21
— Otto Fabrikant, J/F. Böntgen & Cie., Höhscheid, Wittelsbacherstr. 135
— Otto, Werkmeister, Gräfrath, Haanerstr. 47
— Otto, Wwe., Wald, Luisenstr. 9
— Paul, Fabrikarbeiter, Ohligs, Pohligshof 3
— Paul, Kassierer, Krahenhöhe 6a


***Paul Kratz**
**Rasierklingenfabrik**
Ritterstr. 43 F 20232

Kratz, Peter, Rentner, Schützenstr. 222
— Rudolf, Kolw.-Hdlg., Gräfrath, Haanerstr. 3
— Rudolf, Wwe., Nordwall 12
— Walter, Schlosser, Gräfrath, Solingerstr. 51
Kratzheller, Jakob, Handlanger, Mainstr. 17
— Karl, Kraftfahrer, Brühlerstr. 98
Krauel, Friedr. sen., Steindrucker, Wald, Donaustr. 21
— Fritz, Handl.-Geh., Wald, Donaustr. 21
— Hermann, Feiler, Wald, Hauptstr. 153
Kranen, Franz, Handl.-Geh., Gräfrath, Focherstr. 10
Krauer, Emil, Former, Wald, Hauptstr. 37
Kraus, August, Schlosser, Wald, Weststr. 14
— August, Wwe., Bismarckstr. 144
— August, Wwe., Lerchenstr. 14
— Edmund, Ausmacher, Höhsch., Untenkatternberg 19
— Emil, o. G., Maltheserstr. 5
— Emil, Wwe., Höhscheid, Mittel-Katternberg 7
— Ernst, Wwe., Ohligs, Poststr. 74
— Eugen, Kaufmann, Friedr.-Engels-Weg 11
— Ewald, Ausmacher, Höhscheid, Gosse 17
— Friedrich, Härter, Lerchenstr. 24
— Georg, Fuhrmann, III. Hästen 28
— Hugo, Fabrikarbeiter, Wald, Weststr. 16
— Hugo, Lswe., Brückenstr. 9
— Johann, Schleifer, Ohligs, Fürkerfeldstr. 20
— Karl, Abzieher, Ohligs, Kirchstr. 8
— Karl, Ausmacher, Höhscheid, Mittel-Katternberg 7
— Karl, Härter, Gottfried-Kinkel-Weg 8
— Karl, Korrespondent, Wald, Herbergerstr. 40
— Karl, Meister, Wald, Jägerstr. 14
— Karl, Schlosser, Wald, Beethovenstr. 35
— Karl, Werkmeister, Wald, Heidstr. 19
Kraus, Max, Ausmacher, Höhsch., Mittel-Katternberg 14
— Paul, Fabrikarbeiter, Ohligs, Steinstr. 16a
— Paul, Härter, Schützenstr. 53
— Richard, Fräser, Ohligs, Merscheiderstr. 33
— Richard, Lagerverwalter, Hauptstr. 30
— Robert, Fabrikschlosser, Wald, Lindersberg 9
— Robert, Vertreter, Hochstr. 46, F 244 79
— Rud., Schlosserei, Maltheserstr. 5, F 222 52
— Sigmund, Werkmeister, Wald, Stübbenerstr. 66
— Thomas, Gasarbeiter, Wald, Bergstr. 58
— Walter, Wwe., Oststr. 18
— Wilhelm, Fabr.-Schlosser, Ohligs, Poststr. 74
— Wilhelm, Kolw.-Hdlg., Ohligs, Moltkestr. 17
Krause, August, Schlosser, Ohligs, Kesselstr. 41
— Benj., Reidermeister, Ohligs, Bachstr. 5
— Charlotte, Schwester, Kölnerstr. 1
— Eduard, Expedient, Ohligs, Hochstr. 43
— Erich, Schuhmacher, Wald, Schlagbaumerstr. 108
— Ernst, Schleifer, Wald, Dellerstr. 42
— Ferdinand, Fabrikarbeiter, Oh., Baverterstr. 17
— Friedrich, Fabrikarbeiter, Wald, Dellerstr. 42
— Heinrich, Chauffeur, Ohligs, Republikstr. 70
— Heinr., Schuhmachergeh., Wa., Schlagbaumerstr. 108
— Heinr., Schuhmacherm., Wa., Schlagbaumerstr. 108
— Karl, Arbeiter, Ohligs, Baverterstr. 17
— Karl, Lagerist, Wald, Dammstr. 18
— Karl, Schlosser, Ohligs, Kronenstr. 41
— Karl, Wwe., Ohligs, Baverterstr. 57
— Marg., Konrektorin, Oh., Riefnacken 3, F 325 33
— Max, Obersteuersekretär, Ohligs, Hochstr. 14
— Otto, Angestellter, Grünewalderstr. 98
— Otto, Buchhalter u. Wirt, Ohligs, Ringstr. 2
— Otto, Fabrikarbeiter, Wald, Dellerstr. 42
— Otto Lagerist, Gräfrath, Kullerstr. 95
— Otto, Taschen- u. Reklamemesserfabr., Höhscheid, Wittelsbacherstr. 227, F 330 85
— Paul, Hausierer, Wald, Fuhrstr. 35
— Richard, Kaufmann, Ohligs, Hasselstr. 26
— Rudolf, Fabrikant, Gräfrath, Külf 2, F 242 74
— Rudolf, Wwe., III. Feld 3
— Wilhelm, Schlosser, Wald, Baustr. 23
— Willy, Bankbeamter, Ohligs, Goldstr. 14
— Willi, Chauffeur, Ohligs, Maubeshauserstr. 10
— Willi, Kellermeister, Ohligs, Rathausstr. 10
*Ernst Krauskopf, galv. Anstalt, Wald, Mozartstr. 19, F 229 77
Krauskopf, Erich, Klempner, Wald, Herbergerstr. 13
— Heinrich, Feiler, Höhscheid, Köcherstr. 45
— Heinrich, Malergesch., Nordstr. 20, F 243 17
— Heinrich, Wwe., Nordstr. 20
— Karl, Wwe., Wald, Schlagbaumerstr. 15a
— Kurt, Kaufmann, Wald, Mozartstr. 19
— Otto, Härter, Casinostr. 72
— Otto, Kaufmann, Wald, Mozartstr. 19
— Paul, Lagerhalter, Wald, Weidenstr. 9
— Richard, Kfm., Höhscheid, Neustr. 18, F 236 10
Krauß, Ernst, Fabrikarbeiter, Wald, Eschbachstr. 16
— Hermann, Reisender, Ohligs, Ellerstr. 6
Krauthäuser, Albert, Rentner, Müngstenerstr. 94
— Ernst, Ausmacher, Blumenstr. 7
— Matthias, Ausmacher, Baumstr. 9
Krautmacher, Alb., Feiler, Höhscheid, Mittelstr. 24
— Artur, Schleifer, Ohligs, Gabelsbergerstr. 8
— Ernst, Weber, Ohligs, Gabelsbergerstr. 8
— Ewald, Ehefrau, Ohligs, Mittelstr. 42
— Rich., Ankerwickler, Wald, Kleinestr. 22a
— Walter, Angestellter, Schwesterstr. 1
Krebs, Albert, Fabr.-Arb., Gräfrath, Zeppelinstr. 231b


***Carl Julius Krebs**
Arkansas-, Dolch-, Kamp-, Sport- und Schlachtmesser
für Argentinien und Brasilien
Beethovenstr. 83 F 21129


Krebs, Daniel, Wwe., Stöckerberg 25
— Emil, Angestellter, Ohligs, Barlerstr. 30
— Emilie, o. G., Wupperstr. 36


**Ernst Krebs**
**Stahl / Metalle / Celluloid**
Großes Lager:
**Lunkerfreier Preß-Stahl** / **Rostfreie Stähle** für:
Messer, Scheren, Gabeln, Doppelconisch usw.
**Rostfreie blanke Bleche**
**Werkzeugstähle**
**Solingen,** Düsseldorferstr. 8 F 238 11


Krebs, Ernst, Kfm., T/F. Ernst Kr., Bismarckstr. 75, F 238 10
— Eugen, Zuckerwaren, Wald, Heckenerstr. 6, F 257 01
— Friedr., Kaufmann, Düsseldorferstr. 55
— Fritz, Bäckermstr., Jägerstr. 56
— Fritz, Verkäufer, Wald, Beethovenstr. 56
— Gustav, Arbeiter, Maltheserstr. 35a
— Heinrich, Buchhalter, Ohligs, Hauptstr. 17a
— Herm., Kfm., T/F. Ernst Kr., Düsseldorferstr. 55, F 238 12
— Hermann, Wwe., Unnersberg 92
— Hugo, Fabr.-Arb., Lerchenstr. 39
— Julius, Schlossermstr., Höhscheid, Gabelstr. 11
— Karl, Fabr.-Führer, Schlickerweg 9
— Karl, Fabrikationsgehilfe, Wald, Beethovenstr. 83
— Karl, Kernmacher, Wald, Locherstr. 27
— Karl, Pferdehdlg., Ohligs, Grünstr. 8, F 325 06
— Karl, Schleifer, Karl-Schurz-Weg 9
— Leonhard, Ackerer, III. Hästen 21
— Max jr., Dentist, Wald, Hauptstr. 20, F 248 32
— Max, Fbt., J/F. Karl Jul. K., Wa., Beethovenstr. 83
— Otto, Buchdrucker, Karl-Marx-Allee 26
— Otto, Meister, Stöckerberg 27a
— Otto jr., Fbrkt., J/F. Peter Daniel K., Weyerstr. 75
— Paul, Anstreicher, Karl-Marx-Allee 26
*Peter Daniel Krebs, Stahlw.-Fabr., (Otto Krebs jr.), Weyerstr. 75, F 222 47
Krebs, Richard, Betriebsleiter, Ohligs, Poststr. 79
— Richard, Lebensm.-Gesch., Hauptstr. 284a
— Richard, o. G., Ohligs, Hauptstr. 17a
— Rudolf, Bäckerei, Jägerstr. 56, F 240 06
— Rudolf, Fabrikat.-Geh., Wald, Beethovenstr. 83
— Rudolf, Packer, Wald, Adlerstr. 12
— Rudolf, Prokurist, Ritterstr. 77
— Walter, Arbeiter, Bülowstr. 43
— Walter, Eisengießerei, Wald, Heckenerstr. 6
— Walter, Reider, Unnersberg 92
— Werner, Fabrikts.-Führer, Wald, Adlerstr. 12
— Wilhelm, Schleifer, Eichenstr. 43
— Wilhelm, Werkmeister, Wald, Richard-Wagnerstr. 41
Krechel, Jakob, Kutscher, Ohligs, Rosenstr. 8
Krechen, Emil, Fabrikant, Wald, Sommerstr. 8
— Emil, Schlägerei, Wald, Beethovenstr. 47, F 226 91
— Erich, Schläger, Gabelsbergerstr. 63
— Rudolf, Fabr.-Arb., Schillerstr. 62
Kreckel, Ernst, Reider, Gräfrath, Solingerstr. 11
— Oskar, Maurer, Wald, Werderstr. 3
— Otto, Arbeiter, Wald, Opferfelderstr. 14b
Kreckler, Albrecht, Schleifer, Höhscheid, Höschen 21
Krefeldt, Fritz, Glaser, Wald, Hauptstr. 89
Kregeloh, August, Reider, Ohligs, Hasselstr. 27
— Karl, Fräser, Ohligs, Friedenstr. 146
— Rudolf, Händler, Ohligs, Badstr. 7a
— Rudolf, Werkmeister, Gräfrath, Yorkstr. 17
— Wilh., Fabr.-Arb., Ohligs, Badstr. 7a
Krehn, Artur, Schaffner, Wald, Lucasstr. 1
*Hermann Kreidel, Schuhwaren, Hauptstr. 78
Kreideweiß, Gustav, Fabrikant, J/F. Engels & Co., Körnerstr. 9
— Gustav, Dr., Kaufmann, Körnerstr. 9
Kreienbaum, Hans, Bäcker, Ohligs, Wilhelmstr. 25
Kreis, Karl, Spalter, Ohligs, Merscheiderstr. 26
Kreiskasse, Staatliche, Kölnerstr. 49/51, F 244 40
Kreisköther, Osk., Ausm. u. Kolw.-Hdlg., Wa., Feld 8
Kreitz, Alois, Schleifer, Ohligs, Baustr. 18
— August, Schleifer, Ohligs, Grenzstr. 25
— August, Wwe., Lebensmittelhdlg., Goldstr. 10
— Eduard, Ausmacher, Ohligs, Diepenbrucherstr. 24
— Ernst, Wwe., Ohligs, Weserstr. 9, F 320 18
— Friedrich, Wwe., Ohligs, Poststr. 68
— Hermann, Invalide, Ohligs, Grünstr. 26
— Hugo, Schleifer, Höhscheid, Unten-Katternberg 4
— Jakob, Wwe., Höhscheid, Unten-Katternberg 4
— Karl, Härter, Höhscheid, Breitestr. 28
— Karl, Reider, Ohligs, Rosenstr. 7
— Karl, Schleifer, Ohligs, Siegesstr. 2
— Karl, Schlossermstr., Weyerstr. 24
— Konrad, Fabr.-Arb., Ohligs, Siegesstr. 2
— Robert, Schleifer, Höhscheid, Unten-Katternberg 4
— Rudolf, Schlosser, Ohligs, Bavert 77
— Walter, Architekt, Oh., Scharrenberg 21, F 330 88
Kreitzberg, Max, Wwe., Wald, Altenhoferstr. 76
— Paul, Schleifer, Ohligs, Birkenstr. 30
— Walter, Fabr.-Arb., Ohligs, Bergstr. 25
Kreizberg, Anna, Tabakgesch., Wald, Altestr. 7
Krekel, Christian, Wwe., Wupperstr. 201
— Johann, Schwertfeger, Wald, Dültgenstal 27



Universitäts- und Landesbibliothek Düsseldorf
Stadtarchiv Solingen

Krekel, Josef, Fabr.-Schrein., Gräfrath, Solingerstr. 11
— Rich., Kanzleiangest., Beckmannstr. 82
— Stefan, Bändem., Clauberger str. 55
Krekeler, Aug., Baugesch., Weinsbergtalstr. 47, F 241 19
Krell, Wilh., Schmied, Brühlerstr. 65
Kremendahl, Ernst, Gärtner, Wald, Wittkullerstr. 84a
Kremer, Artur, Chauffeur, Ohligs, Herzogstr. 35
— August, Schreiner, Ohligs, Benratherstr. 63
— Emil, Fabr.-Arb., Höhscheid, Capelle 5
— Ernst, Fabr.-Arb., Stöcken 11
— Ernst, Fabrkts.-Führer, Ohligs, Hildenerstr. 62
— Ernst, Packer, Ohligs, Rathausstr. 5
— Ewald, Fabr.-Arb., Höhscheid, Sandstr. 194
— Franz, Handl.-Geh., Rathausstr. 16
— Ferd., Stukkateur, Mangenbergerstr. 23
— Friedr., Fabrikant, Nordstr. 16
— Gustav, o. G., Gräfrath, Freiheitstr. 6
— Heinrich, Bote, Ohligs, Fürkerstr. 41
— Herm., Fabr.-Arb., Ohligs, Laibacherstr. 22
— Herm., Schreiner, Gräfrath, Rheinstr. 24
— Hugo, Schleifer, Ohligs, Auf der Bech 10
— Joh., Bote, Nordstr. 5
— Josef, Wwe., Ohligs, Fürkerstr. 41
— Josef, Wwe., Ohligs, Berlach 2
— Julius jr., Ingenieur, Wald, Heidstr. 16
— Julius, Verputzer, Wald, Heidstr. 16
— Karl, Fabr.-Arb., Ohligs, Bachstr. 2
— Karl, Maschinenschlosser, Kasernenstr. 4
— Karl, Meister, Weststr. 2
— Karl, o. G., Wald, Industriestr. 18
— Karl, Wwe., Kirschbaumerstr. 39
— Oswald, Arbeiter, Höhscheid, Sandstr. 79
— Paul, Fabr.-Arb., Höhscheid, Hermannstr. 18
— Peter, Angestellter, Rathausstr. 21
— Peter, Hausierer, Kölnerstr. 9a
— Peter, Konrektor, Helenenstr. 19
— Peter, Wirt, Ohligs, Hildenerstr. 1, F 324 84
— Philipp, Handl.-Geh., Gräfrath, Marktstr. 6
— Rud., Landwirt, Höhscheid, Sandstr. 164
— Walter, Anstreichermstr., Ohligs, Freiheitstr. 42
— Wilh., Arbeiter, Klingenstr. 190
— Wilh., Güterladerei, Flurstr. 22, F 257 82
— Wilh., o. G., Burgstr. 96
— Wilhelm jr., Reider, Burgstr. 96
— Wilh., Wwe., Moltkestr. 12
Kremerius, August, Schleifer, Ohligs, Itterstr. 23
— Otto, Kaufmann, Ohligs, Ellerstr. 60
Kremers, Hrch., Rasiermesserabzieher, Oststr. 32
Krempel, Eugen, Härter, Gräfrath, I. Stockdum 12
— Eugen jr., Härter, Gräfrath, I. Stockdum 11
— Karl, Wwe., Meigen 30
— Max, Stahlw.-Fabr., Wald, Sommerstr. 7, F 259 39
— Wilh., Wwe., Hohegasse 7
Krengel, Adele, Ehefrau, Höhscheid, Löhdorf 42
— Adolf, Landarb., Höhscheid, Hackhausen 9a
— Alex, Kaufmann, Katternbergerstr. 49
— Anton, Wwe., Schuldienerin, Katternbergerstr. 49
— Artur, Postbote, Höhscheid, Neuenkamperstr. 20
— Eugen, Arbeiter, Meigen 23a
— Eugen, Reider, Ohligs, Oberwalderstr. 15
— Fritz, Werkmstr., Wupperstr. 81
— Gustav, Nickelpolierer, Wald, Schlagbaumerstr. 74
— Heinrich, Instrumentenm., Höhsch., Hackhausen 9a
— Hermann, o. G., Ohligs, Heipertz 9
— Hermann, Wirt, Blumenstr. 101, F 258 36
— H., Bändemacher, Bachstr. 20b
*Joh. Krengel, Eisenw.-Hdlg., (Wwe. Joh. Esser), Ohligs, Kamperstr. 19, F 326 24
Krengel, Johann, Wwe., Ohligs, Kamperstr. 19a
— Josef, Ackerer, Ohligs, Wieseldick 21
— Karl, Buchhalter, Klingenstr. 166
— Karl, Reider, Schaberfeld 34
— Kuno, Fbrkt., T/F. Thill & Küll, Oh., Kamperstr. 21
— Kuno, Härter, IV. Feld 2
— Kurt, Bürstenmacher, Ohligs, Steinstr. 21
— Max, Klempner, Bungenhütte 6
— Paul, Fabr.-Geh., Höhscheid, Höhmannsberg 13
— Paul, Reider, Schaberfeld 40
— Peter, Feilenhauer, Höhscheid, Löhdorf 42
— Theo, Kaufmann, Blumenstr. 101
— Walter, Musiker, Weyerstr. 25
— Walter, Scherenkontrolleur, Bergstr. 34a
— Wilhelm, Schleifer, Karlstr. 8
— Wilhelm, Werkmeister, Gasstr. 41
Krenkels, Heinr., Schläger, Schützenstr. 80a
— Herm., Straßenb.-Wagenf., Flurstr. 30a
— Wilhelm, Schlosser, Grünewalderstr. 75
Krenzer, Friedrich, Ausmacher, Rheinstr. 30
— Friedr., Wwe., Rheinstr. 21
— Herm., Beigeordneter a. D., Köcherstr. 54, F 231 18
Krepp, Eugen, Schläger, Eichenstr. 28
— Wilhelm, Härter, Höhscheid, Pilghauserstr. 57
*Wilhelm Kreppel, Baugesch., Wa., Sternstr. 5, F 208 46
Kresinski, Ant., Metzg., Oh., Oberwalderstr. 49, F 322 73
Kresse, Paul, Schmied, Ohligs, Hackhauserstr. 30
Kreten, A., Schneidermstr., Wa., Richard-Wagnerstr. 110
— Alex jr., Härter, Wald, Richard-Wagnerstr. 110
— Hans, Schuhmacher, Wald, Richard-Wagnerstr. 110
Kreth, Wilh., Kaufmann, Florastr. 35
Kretschmann, August, Wwe., Wald, Nordstr. 26
— Gustav, Schleifer, Wald, Nordstr. 26
Kretschmer, Herm., Eisenwaren, Wald, Hauptstr. 64/64a, F 204 45
— Paul, Fabr.-Arb., Höhscheid, Katternbergerstr. 161
*C. & W. Kretzen, chirurgische Instrumente, (Willy Kr.), Schillerstr. 43, F 208 26
Kretzen, Erich, Instrumentenmacher, Schillerstr. 31
— Gustav, Rektor, Höhscheid, Neuenhoferstr. 53
— Herm., Wwe., Düsseldorferstr. 105
— Max, Schleifer, I. Felderstr. 7
— Max jr., Instrum.-Feiler, I. Felderstr. 7
— Willi, Polierer, Wald, Donaustr. 21
— Willy, Fabrkt., J/F. C. & W. K., Schillerstr. 31
Kretzer, Günther, Geschg., Ohligs, Kreuzstr. 19a
— Hans, Kaufmann, Ohligs, Uferstr. 31
*Johann Kretzer, Scherenfabrik, Ohligs, Uferstr. 17, Wohn.: Uferstr. 31, F 320 27
Kretzer, Karl, Graveur, Wald, Sandstr. 36
— K., Gravieranst., Wa., Dingshauserstr. 30a, F 245 79
— Nikolaus, Ehefrau, Wald, Tiefendickerstr. 26
— Paul, Graveur, Wald, Sandstr. 36
— Wilhelm, Fabr.-Arb., Höhscheid, Grenzstr. 15
— Wilhelm, Präger, Höhscheid, Grenzstr. 15
Kretzmann, Fr., Kraftw.-Führer, Grä., Küllersberg 3
Kreuder, Ernst, Kraftfahrer, Scharshausen 34
— Ernst, Vertreter, Hochstr. 58
— Ferd., o. G., Altenbau 5
— Friedrich, Bahnschaffner, Scharshausen 34
— Friedrich, Schläger, Kölnerstr. 61
— Hans, Arbeiter, Ohligs, Oststr. 37
— Josef, Reider, Ohligs, Unten-Mankhaus 1½
— Walter, Reider, Wald, Schlagbaumerstr. 89
— Wilhelm, Packer, Ohligs, Unten-Mankhaus 1½
— Wilhelm, Reider, Gräfrath, Kullerstr. 103a
— Willy, Fabr.-Arb., Clauberg 10
Kreuer, Karl, Reider, Breitestr. 5
— Otto, Agent, Ohligs, Talstr. 83, F 329 82
— Paul, Reider, Ohligs, Falkenstr. 1
Kreuselsberg, Friedr., Kaufmann, Bismarckstr. 144
Kreußel, Julius, Maßgesch., Hochstr. 5, F 218 24
Stempel-Kreuter, Stempelfbr., Gravieranst., Hauptstraße 265, F 256 41
Kreutner, Ernst, Reisender, Ohligs, Baustr. 28
Kreutzer, Adolf, Former, Wald, Wiesenstr. 11c
— August, Wwe., Wald, Friesenstr. 10
— Lamb., Straßenb.-Schaffner, Ohligs, Schillerstr. 15
— Ludwig, Schreinermstr., Wald, Bergstr. 28
— Matthias, Fabr.-Arb., Ohligs, Schillerstr. 15
— Matthias, Wwe., Ohligs, Hübben 11
— Otto, Schriftsetzer, Höhscheid, Oberstr. 34
Kreutzmann, Josef, Former, Ohligs, Schnitterstr. 5
Kreuz, Wilh., Maurer, Gräfrath, Wasserstr. 13
Krewinkel, Emil, Konrektor i. R., Kurfürstenstr. 14, F 213 21
Krey, Josef, Milchhändler, Gräfrath, Wasserstr. 20
— Josef, Wwe., Gräfrath, Piepenberg 6
— Wilh., Reisender, Müngstenerstr. 22
Kreyenbruck, Franz, Ingenieur, Kurfürstenstr. 17
— Gerh., T/F. Hopf & K., Kurfürstenstr. 17
Kreymann, Gertr., Diakonissin, Hö., Hossenhauserstr. 25
Kreys, Jos., Pol.-Wachtmstr., Wald, Beethovenstr. 1
— Julius, Maurer, Wald, Oben-Scheidt 18
Krickhaus, E., Blumengesch., Hö., Adolfstr. 15, F 245 93
— Ernst, Schleifer, Goethestr. 13
— Gustav, Schleifer, Kirbergerstr. 17
— Hans, Schleifer, Goethestr. 13
— Herm., Fabr.-Arb., Grünewalderstr. 43
— Karl, Arbeiter, Westwall 6
— Karl, Fabr.-Arb., I. Feld 1
— Rud., Schmelzer, Weyersbergerstr. 30a
Krieg, Karl, Maurer, Johannisstr. 15a
— Otto, Chauffeur, Bismarckstr. 10
Krieger, Edmund, Verchromer, Hauptstr. 286
— Emil, Schmied, Wald, Schlagbaumerstr. 146
Krieger, Ernst, Beifahrer, Ohligs, Eichenstr. 45/47
— Karl, Lagerhalter, Wald, Schlagbaumerstr. 46
— Robert, Wwe., Sonnenstr. 1
— Wilh., Besteckfbr., Ohligs, Turnerstr. 11, F 333 81
— Wilh., Fabr.-Arb., Ohligs, Schwanenstr. 41
— Wilh., Fuhrmann, Hasselstr. 14
— Wilh., Invalide, Ohligs, Mühlenstr. 7
— Wilh., Reider, Ohligs, Turnerstr. 34
— Wilh., Reisender, Gräfrath, Hochstr. 41
— Wilh., Rentner, Hauptstr. 286a
Kriegeskotte, Otto, Schuhmacherei, Wald, Poststr. 37
— Peter, Reisender, Bünkenberg 7
Kriehn, Fritz, Nickelpolierer, Mangenbergerstr. 95b
Krill, Karl, Schmied, Wald, Krügerstr. 26
— Wilh., Wwe., Wald, Krügerstr. 26
Krimmel, Albert, Landwirt, Wald, Eipaß 7
— Joh., Reider, Wieden 11
— Karl, Bäckerei, Hö., Neuenhoferstr. 123, F 226 23
— Karl, Werkmstr., Wald, Behringstr. 11
— Robert, Arbeiter, Schützenstr. 190
— Walter, Reider, Glüder 3
— Werner, Fabr.-Schlosser, Schützenstr. 190
— Willy, Bäcker, Höhscheid, Neuenhoferstr. 123
Kring, Ernst, Werkmstr., Ohligs, Grünstr. 54
Krings, Alfred, Schläger, Ohligs, Hackhauserstr. 17
— Anton, Arbeiter, Ohligs, Junkerstr. 9
— Franz, Wwe., Ohligs, Frühlingstr. 12
— Gottfried, Sattler, Roonstr. 10
— Heinrich, Schläger, Wald, Frankenplatz 11
— Jakob, Schuhmacher, Ohligs, Oben-Mankhaus 21
— Jakob, Stadtsekretär, Höhscheid, Mittel-Höhscheid 17
— Jakob, Landw., Hö., Neuenhoferstr. 58, F 247 61
— Karl, Fuhrgesch., Ohligs, Ellerstr. 3
— Karl, Landwirt, Hö., Mittelkatternberg 4, F 231 55
— Karl, Platzarbeiter, Höhscheid, Oben-Katternberg 1
— Karl, Platzmstr., Höhscheid, Oben-Katternberg 22
— Karl, Wwe., Karl-Marx-Allee 13
— Paul, Landwirt, Schlicken 50
— Peter, Fabr.-Arb., Höhscheid, Holzkamp 3
— Peter, Schläger, Ohligs, Hackhauserstr. 17
— Walter, Schläger, Ohligs, Hackhauserstr. 17
— Wilhelm, Friseur, Höhscheid, Börsenstr. 95a
— Wilhelm, Friseurgesch., Ohligs, Breitestr. 4
— Wilhelm, Gasstocher, Ohligs, Unten-Mankhaus 14
— Wilhelm, Schläger, Wald, Dellerstr. 38
— Wilhelm, Wirt, Höhscheid, Brücke 1, F 241 91
— Wilhelm, Wwe., Wald, Friesenstr. 6
— Willy, Friseurgeselle, Ohligs, Breitestr. 4
Krisam, Herm., Gärtner, Gräfrath, Ziegelfeld 7
— Vincenz, Gärtner, Gräfrath, Ziegelfeld 7, F 234 06
Kristkowitzky, Gustav, Rohrzieher, Wald, Fuhrstr. 33
Kristkowsky, Paul, Schleifer, Gräfrath, Heide 10
Kristowski, Ernst, Schleifer, Wald, Emilienstr. 24
Kritzer, Ernst, Schleifer, Moltkestr. 23
Kritzler, Ew., Schleifer, Cronenbergerstr. 125
— Gustav, Wwe., Schrodtberg 14
— Rudolf, Schleifer, Hasselstr. 12
Kröber, Anton, Bürstenmacher, Ohligs, Bismarckstr. 42
— Ferd., Dr., Zahnarzt, Augustastr. 14, F 258 20
— Ferd., Rektor, Meigen 4
— Hermann, o. G., Bachstr. 4
— Theodor, Bürstenmacher, Ohligs, Bismarckstr. 42
Kroeck, Eduard, Stallmstr., Hochstr. 19a
Kröger, Anton, Bote, Papiermühle 7
— Heinrich, Schuhmachermstr., Grä., Schlagbaum 36
— Wilh., Wwe., Papiermühle 7
Kröhl, Julius, Wwe., Hauptstr. 73
Kröl, Josef, Arbeiter, Wald, Mangenbergerstr. 186a
Kröll, Christian, Reider, Ohligs, Fürkerfeldstr. 28
— Franz, Ackerer, Ohligs, Ankerstr. 5, F 323 07
— Jakob, Dampfbäckerei, Ohligs, Grünstr. 34, F 321 88
— Joh., Wwe., T/F. Kröll & Todemann, Ohligs, Oststr. 5, F 321 35
— Peter, Landwirt, Ohligs, Bavert 1, F 336 38
— Theodor, Landw., Ohligs, Riefnacken 9, F 328 27

***Kröll & Todemann**
**Solingen-Ohligs,** Rathausstr. 8, F 321 35-36
**Internationale Spedition / Möbeltransport**

Krönauer, Ernst, Schlosser, Gräfrath, Freiheitstr. 56
— Herm., Wwe., Gräfrath, Freiheitstr. 56
Kröner, Ernst, Fabr.-Arb., Ohligs, Wiesenstr. 21
— Peter, Schneider, Ohligs, Wiesenstr. 21
Kröning, Gustav, Vorarbeiter, Wald, Stübbenerstr. 47
Krös, Wilh., Schuhmacher, Oh., Suppenheiderstr. 2
Krösel, Otto, Radiofachgesch., Hauptstr. 23, F 230 77
Krötsch, Walter, Papiermach., Dorperstr. 52

Universitäts- und Landesbibliothek Düsseldorf
Stadtarchiv Solingen

Kroh, Gustav, Wirt, Wa., Schlagbaumerstr. 74, F 218 56
Krohm, Gerh., Pol.-Hauptwachtmstr., Wa., Hauptstr. 62
Krohn, Ernst, Ausm.-Mstr., Wa., Richard-Wagnerstr. 22
— Walter, v. G., Wald, Altenhoferstr. 1a
— Wilh., Reider, Höhscheid, Birkendahl 7
Krohne, Karl, Versicherungsagent, Lindenweg 28
Kroll, Friedr., Pol.-Beamter, Ohligs, Hasselstr. 30
— Gust., Wwe., Schreinerei, Schlachthofstr. 36, F 241 42
— Heinrich, Putzer, Wald, Krausen 7
— Heinrich, Stukkateur, Wald, Krausenerstr. 25
— Julius, Kaufmann, Gasstr. 5a
— Karl, Wwe., Gräfrath, Marktstr. 3
Krollius, Fritz, Wwe., Wupperstr. 168 a
— Hugo, Ehefrau, Gartenstr. 16
Kromm, Christ., Wwe., Goethestr. 14
Krommenöhl, Karl, Schlosser, Wald, Zwergstr. 5
— Max, Schlossermeister, Wald, Zwergstr. 5
Krommes, Paul, Fabr.-Arb., Wald, Eipaßstr. 79
*Alfred Kron, Spiralfedern- u. Metallw.-Fabrik, Oh., Scharrenbergerstr. 11, F 322 11
Kron, Artur Fabrkts.-Führer, Sonnenstr. 17
— August, Kaufmann, Ohligs, Feldstr. 16
— Edmund, Schreiner, Wald, Schulstr. 1
— Ernst, Chauffeur, Wald, Beethovenstr. 100
— Ernst, Wwe., Bockerterstr. 65a
— Friedr., Schreinerei, Ohligs, Burgstr. 11, F 338 72
— Friedr. sen., Schreinerei, Ohligs, Burgstr. 13a
— Friedr., Ehefr., Kolw.-Hdlg., Wa., Beethovenstr. 100
— Fritz, Messerkontrolleur, Wald, Adlerstr. 17
— Geschw., Gräfrath, Freiheitstr. 11
— Gustav, Fabrikant, Weststr. 16
— Gustav, Prokurist, Claubergerstr. 47
*Gustav Kron, Stahlw.-Fabr., Roonstr. 32, F 205 79
Kron, Hans, Kaufmann, Ohligs, Scharrenbergerstr. 9
— Heinr., Wwe., Eichenstr. 20
— Jul., Wwe., Blumenstr. 123
— Karl, Fabr.-Arb., Burgstr. 90
— Karl, Vorarbeiter, Wald, Donaustr. 31
— Max, Schlosser, Ohligs, Keusenhof 19
— Paul, Härter, Nordstr. 22
— Paul, Postschaffner, Lerchenstr. 25
Krone, Alexander, Kaufmann, Hochstr. 44
— Hans, Kaufm., T/F. Köster & K., Kölnerstr. 130, F 209 09
— Karl, Kaufmann, T/F. Köster & K., Hochstr. 44
— Karl, Wwe., T/F. Köster & K., Hochstr. 44, F 248 17
— Wilh., Buchhalter, Gräfrath, Rauenhaus 8
Kronen, Eugen, Elektrotechniker, Wachtelstr. 22
*Theodor Kronen, Buchdruckerei, Wald, Poststr. 4a
Kronen, Theodor, Wwe., Wald, Poststr. 4
— Wilh., Bautechniker, Wachtelstr. 22
— Wilh., Wwe., Wachtelstr. 22
Kronenberg, Alfred, Agent, Ohligs, Hauptstr. 60
— Alfred, Metzger, Wald, Hauptstr. 192
— Artur, Metzger, Ohligs, Merscheiderstr. 33
— August, Invalide, Gasstr. 68
— August, Schläger, Wald, Sternstr. 19
*C. Edm. Kronenberg, (Max K.), Strumpfwarenfabr., Höhscheid, Gosse 41
Kronenberg, E., Lehrer a. D., Hauptstr. 227
— Edmund, Reider, Höhscheid, Obenrüden 23
— Edmund, Reisender, Florastr. 93
— Eduard, Kolw.-Hdlg., Wald, Beethovenstr. 180
— Ed., Federnschneiderei, Wa., Dingshauserstr. 42/43, F 211 45
— Emil, Dr., Arzt, Katternbergerstr. 24, F 247 52
— Emil, Fabrkt., T/F. Graf & Co., Ohligs, Fürkerstraße 46, F 333 16
*Emil Kronenberg sen., Rasiermessersfabr., (Wwe. Emil Kr.), Höhscheid, Neustr. 39, F 224 78
Kronenberg, Em., Wwe., J/F. E. K. sen., Hö., Neustr. 39
— Emmy, Stadtsekretärin, Ohligs, Fürkerstr. 46
— Erich, Fbkt., T/F. Rich. K., Hö., Neuenhoferstr. 16
— Ernst, Fabr.-Arb., Ohligs, Scheiderstr. 16
— Ernst, Landwirt, Höhscheid, Holzkamp 5
— Ernst, Wwe., Ohligs, Kölnerstr. 6a
— Eugen, Kaufmann, Ohligs, Düsseldorferstr. 27a
— Eugen, Ehefr., Musiklehr., Oh., Düsseldorferstr. 27a
— Ewald, Fabr.-Arb., Ohligs, Potthoferstr. 10
— Franz, Wwe., Schillerstr. 56
— Friedr., Bieragent, Ohligs, Barlerstr. 8
— Friedr., Metzgerei, Wald, Hauptstr. 192, F 243 27
— Friedr., Reider, Ohligs, Mozartstr. 12
— Friedr., Schleifer, Ohligs, Benratherstr. 63
— Friedr., Ehefrau, Ohligs, Dunkelnbergerstr. 21
— Friedr., Wwe., Wald, Hauptstr. 87
— Fritz, Schleifer, Ohligs, Hildenerstr. 13
Kronenberg, Gust., Reider, Höhscheid, Mittelhöhscheid 6
— Hans, Versicherungsbüro, Hauptstr. 227, F 203 44, Wohn.: Wald, Adlerstr. 5
— Heinrich, Reider, Ohligs, Nußbaumstr. 49
— Hermann, Fabr.-Arb., Höhscheid, Holzkamp 5
— Herm., Geschführ., Höhsch., Neustr. 39, F 224 78
— Hugo, Metzger, Grä., Solingerstr. 49, F 241 72
— Hugo, Schlägerm., Höhscheid, Landwehrstr. 100
— Johann, Wwe., Ohligs, Wörthstr. 20
*Johann Emil Kronenberg, Cabiri-Stahlw., Höhscheid, Erferstr. 22, Wohn.: Kölnerstr. 98, F 247 88
Kronenberg, Josef, Fabr.-Arb., Ohligs, Benratherstr. 8
— Jul., Schläger, Wald, Schloßstr. 39
**Julius u. Max Kronenberg, staatl. gepr. Dentisten, Sol.-Ohligs, Baustr. 4, F 326 78**
Kronenberg, Karl, Angestellter, Wald, Unionstr. 11
— Karl, Fabrikant, Ohligs, Höhscheiderstr. 131
— Karl, Fabr.-Arb., Ohligs, Kesselstr. 17
— Karl, Geschäftsgeh., Wald, Dingshauserstr. 42
— Karl, Metzgermstr., Wald, Hauptstr. 192
— Karl, Reider, Ernst-Moritz-Arndt-Weg 4
— Karl, Reider, Höhscheid, Mittelhöhscheid 6
— Karl, Schlosser, Ohligs, Dunkelnbergerstr. 7
— Karl, Vertreter, Weststr. 27, F 241 66
— Karl, Wwe., Wald, Henshauserstr. 10
— Karl, Wwe., Kolw.-Hdlg., Wa., Unionstr. 11, F 236 89
— Kuno, Wirt, Ohligs, Barlerstr. 22
— Kuno jr., Härter, Ohligs, Barlerstr. 22
— Kuno, Wwe., T/F. Rich. K., Hö., Neuenhoferstr. 19
— Max, Fbkt., J/F. Edm. K., Höhsch., Bahnstr. 59
— Max, Friseur, Ohligs, Merscheiderstr. 27
— Max, Packer, Ohligs, Sternstr. 6
— Max, Schleifer, Wald, Altenhoferstr. 23
— Max jr., Friseur, Ohligs, Merscheiderstr. 27
— Oskar, T/F. K. & Humbroich, Ohligs, Mühlenstr. 47
— Otto, Kaufmann, Höhscheid, Neustr. 39
— Otto, Reider, Ohligs, Grünewalderstr. 18
— Paul, Arbeiter, Gräfrath, Ehren 2
— Paul, Fabr.-Arb., Ohligs, Haanerstr. 92
— Paul, Härter, Ohligs, Schwanenstr. 1
— Paul, Instrumentem., Ohligs, Bogenstr. 2
— Paul, Reichsb.-Betr.-Ass., Oh., Benratherstr. 23
— Peter, Wwe., Ohligs, Sternstr. 6
— Reinhard, Wwe., Ohligs, Richratherstr. 8
— Richard, Schleifer, Höhscheid, Bahnstr. 25
*Rich. Kronenberg, Taschenbügelfabrik, (Wwe. Kuno K. u. Erich K.), Höhsch., Neuenhoferstr. 19a, F 224 46
Kronenberg, Richard, Werkmstr., Ohligs, Hauptstr. 66
— Walter, Lehrer, Ohligs, Bavterstr. 55
— Walter, Schlosser, Höhscheid, Köcherstr. 19
— Werner, Vertreter, Gräfrath, Zeppelinstr. 9b
— Wilh., Erdarbeiter, Ohligs, Eichenstr. 41/43
— Wilh., Schlosser, Ohligs, Diepenbrucherstr. 19
— Wilh., Wwe., Höhscheid, Neuenhoferstr. 19
*Kronenberg & Humbroich, Stahlw., (Oskar K. u. Ernst H.), Ohligs, Mühlenstr. 47, F 326 68
Kronis, Franz, Wwe., Brühlerstr. 5


**„Kronprinz“**
Aktiengesellschaft für Metallindustrie
**SOLINGEN-OHLIGS**
Oberwalderstr. 20 F 334 51


Kronsbein, Wilh., Obermstr., Cronenbergerstr. 89
Kroon, Christ., Postmeister, Gräfrath, Freiheitst. 29
Kropat, Kurt, Schmied, Wald, Locherstr. 76a
Kropp, Alfons, Wirt, Nordstr. 23
— Peter, Schleifer, Wald, Weidenstr. 26
— Peter, Wwe., Wirtin, Nordstr. 23, F 241 87
— Wilhelm, Buchbinder, Wald, Albrechtstr. 12
Krost, Georg, Schreinerg., Gräfrath, Neustr. 18b
— Peter, Platzarbeiter, Gräfrath, Ketzberg 56
Krosta, Johann, Justizwachtmstr., Oh., Merscheiderstr. 1
Krottmeier, Anton, Fabr.-Arb., Wald, Brunnenstr. 23
Kruchen, Wilh., Anstreicher, Ohligs, Charlottenstr. 14
Krudup, Heinr., Oberstadtinsp., Grä., Wasserstr. 23
Krück, Karl, Kommis, Ohligs, Frankenstr. 8
— Otto, Schlosser, Ohligs, Frankenstr. 8
Krücken, Karl, Agent, Wald, Parallelstr. 18, F 226 59
Krücker, Heinrich, Maßgesch., Schillerstr. 50, F 217 93
Krüger, Adolf, Dreher, Stöckerberg 19
— Eduard, Fabr.-Arb., Wald, Altenhoferstr. 2a
— Eduard, Maschinist, Klingenstr. 49
— Emil, Monteur, Grünewalderstr. 71a
— Erich, Chauffeur, Ohligs, Pfeilstr. 7
— Erich, Operateur, Ohligs, Eintrachtstr. 6
— Ernst, galv. Anst., Ohligs, Rheinstr. 20, F 338 90
Krüger, Ernst jr., Galvaniseur, Ohligs, Rheinstr. 20
— Felix, Korrektor, Bergstr. 36
*Franz Krüger, Dachdeckerei-Art., Ohligs, Bahnstr. 62
Krüger, Franz, Obergartenbautechn., Baumstr. 47
— Franz, Wwe., Friedrichstr. 26
— Hans, Arbeiter, Wald, Beethovenstr. 167a
— Hans, Gärtner, Gräfrath, Freiheitstr. 69
— Hermann, Landwirt, Höhscheid, Horn 3
— Hermann, Photograph, Bergstr. 36
— Hermann jr., Landwirt, Höhscheid, Horn 3
— Hugo, Kutscher, Ohligs, Birkenstr. 12
— Karl, Kaufmann, Ohligs, Kiefernstr. 6
— Max, Agent, Ohligs, Kiefernstr. 6
— Otto, Schreiner, Müngstenerstr. 20
— Paul, Fabr.-Arb. u. Kolw.-Hdlg., Höhsch., Horn 3
— Reinh., Schuhmacher, Wald, Lilienstr. 56
— Richard, Bauarbeiter, Hauptstr. 35
— Wilh., Brauereiarbeiter, Ohligs, Maubeshauserstr. 25
Krügler, Otto, Arbeiter, Gräfrath, Karlstr. 5
*Georg H. Krümpelmann, Dorper Apotheke, Schützenstraße 132, F 214 67
Krüner, A., Pol.-Hauptwmstr., Grä., Zeppelinstr. 178
— Friedr. Aug., Wwe., Gräfrath, Zeppelinstr. 178
Krüth, Adolf, Arbeiter, Burgstr. 75
— Ernst, Schläger, Ernst-Moritz-Arndt-Weg 7
— Ernst, Wwe., Ohligs, Alsenstr. 6
— Ernst, Wwe., Ohligs, Bavert 47
— Friedrich, Wwe., Wald, Dammstr. 19
— Karl, Händler, Meigen 25
— Karl, v. B., Wald, Krautstr. 5
— Karl, Schleifer, Ohligs, Haanerstr. 92
— Karl, Wwe., Wald, Krausen 4
— Paul, Schleifer, Ohligs, Brüderstr. 34
— Richard, Schleifer, Wald, Friesenstr. 4
— Wilhelm, Fabrikant, Wald, Schloßstr. 17
— Wilhelm, Lagerist, Lingmannstr. 6
Krufft, Ernst, Schleifer, Katternbergerstr. 100
— Ernst jr., Schleifer, Katternbergerstr. 42
— Friedrich, Wwe., Ohligs, Wieseldick 5
— Karl, Schleifer, Ohligs, Kirchstr. 2
— Karl, Frau, Hebamme, Oh., Kirchstr. 2, F 327 75
— Paul, Schleifer, Ohligs, Marktstr. 24
Krug, Adam, Wwe., Ohligs, Höhscheiderstr. 131
— Anton, Fabr.-Arb., Weyersbergerstr. 41
— Artur, Schleifer, Moltkestr. 7
— August, Schläger, Wald, Tiefendickerstr. 9
— Erich, Schleifer, Blumenstr. 94
— Ernst, Schreiner, Kölnerstr. 137
— Franz, Kaufmann, Ohligs, Düsseldorferstr. 14
— Jakob, Arbeiter, Hauptstr. 86
— Max, Schleifer, Wald, Locherstr. 40
— Oskar, Arbeiter, Grünewalderstr. 96
— Paul, Härter, Gräfrath, Neustr. 15
— Wilh., Fabr.-Arb., Ohligs, Moltkestr. 28
— Willi, Pließter, Cronenbergerstr. 116
Krum, Karl, Dreher, Ohligs, Grenzstr. 1
— Rudolf, Wirt, Ohligs, Grenzstr. 1
Krumm, Em., Fbrkt., T/F. Gebr. K., Grä., Ketzberg 34
— Emil, Nagler, Gräfrath, Schulstr. 57
— Ernst, Invalide, Schillerstr. 39
— Eugen, kaufm. Angest., Stöcken 32
— Friedr., Reider, Gräfrath, Paulinenstr. 8
— Friedr. jr., Bäckerm., Emilienstr. 2
— Fritz, Bäckermstr., Emilienstr. 2
*Gebr. Krumm, Stahlw.-Fabrik, (Louis u. Emil K.), Gräfrath, Bimericherstr. 13/15, F 251 80
Krumm, Georg, Buchhalter, Gräfrath, Bimericherstr. 13
— Hermann, Wwe., Blumenstr. 56
— Karl, Lagerist, Ohligs, Mangenbergerstr. 6
— Karl, Lithograph, Blumenstr. 56, F 258 37
— Leo, Wwe., Gräfrath, Bimericherstr. 15
— Louis, Fabrikant, T/F. Gebr. K., Gräfrath, Bimericherstr. 15, F 251 80
— Reinh., Wwe., Schrodtbergerstr. 6
— Richard, Scherenkontrolleur, Wald, Alleestr. 4
— Robert, Vertreter, Wundesstr. 1
— Robert, Wwe., Brühlerstr. 92
— Walter, Wirt, Müngstenerbrückenweg 28
— Wilh., Bäcker, Emilienstr. 6
— Wilh., Handl.-Geh., Ohligs, Deusbergerstr. 48
— Wilh., Wwe., Bäcker, Hö., Neuenhoferstr. 117, F 255 52
— Wilh., Wwe., Wald, Deweistr. 1
Krumme, Paul, Fabr.-Arb., Hofstr. 4
— Paul, Lagerarbeiter, Weyersbergerstr. 47
Krummel, Emil, Ober-Zollsekr., Gasstr. 64
Krummenöhl, Walter, Schreiner, Gräfrath, Kullerstr. 47
— Walter, Wwe., Gräfrath, Kullerstr. 47



Universitäts- und Landesbibliothek Düsseldorf
Stadtarchiv Solingen

Krupp, Emil, Hilfsarbeiter, Kasinostr. 36
— Erich, Klempner, Höhscheid, Hermannstr. 12
— Ernst, Ausmacher, Höhscheid, Neuenhoferstr. 27
— Ernst, Fabr.-Arb., Wald, Stübbenerstr. 30
— Ernst, Wwe., Ohligs, Ringstr. 2
— Franz, Fabr.-Arb., Höhscheid, Löhdorf 9
— Franz, Gärtner, Schillerstr. 46
— Franz, Kohlenhdlg., Bergstr. 3, F 203 35
— Friedr., Kohlenhdlg., Schützenstr. 58, F 209 54
— Friedr., Schleifer, Dornsiepen 34
— Gustav, Reider, Kanalstr. 63
— Hans, Schleifer, Dorperstr. 21
— Heinrich, Ablader, Potzhauserstr. 6
— Joh., Wwe., Schillerstr. 37
— Karl, Galvaniseur, Dornsiepen 34
— Karl, Reider, Dornsiepen 34
— Karl, Schläger, Dornsiepen 35
— Kuno, Schlosser, I. Felderstr. 1
— Max, Schlosser, Schillerstr. 55
— Otto, Invalide, I. Felderstr. 1
— Paul, Angestellter, Höhscheid, Feldstr. 2
— Paul, Fabr.-Arb., Hauptstr. 196a
— Paul, Schneidermstr., Höhscheid, Feldstr. 2
— Paul, Wagenf., Schützenstr. 58
— Richard, Schleifer, II. Heidberg 10
— Walter, Fabr.-Arb., Ohligs, Ringstr. 2
— Walter, Händler, Bergstr. 3, F 203 35
— Wilh., Hammerdrücker, Kullerstr. 6a
— Willi, Schleifer, Friedrichstr. 10
Krups, Eugen, Fabrikant, T/F. Rob. Kr., Wald, Grenzstr. 4, F 251 07
— Fritz, Wwe., Wald, Grenzstr. 10, F 201 61
— Karl, Fbr., T/F. Rob. K., Wa., Grenzstr. 4, F 251 07
— Robert, Angestellter, Wald, Grenzstr. 4

## *Robert Krups, Waagenfabrik

**Sol.-Wald, Grenzstraße 14, F 201 61-63**

Krups, Walter, Fabrikant, T/F. Rob. K., Grä., Grenzstr. 10, F 201 62
Krus, Rudolf, Stadtobersekretär, Oh., Solingerstr. 16
Krusch, Alfred, Fabrikarbeiter, Oh., Baverterstr. 30
— Wilhelm, Fabrikarbeiter, Oh., Baverterstr. 30
Kruse, Bernhard, Architekt u. Gew.-Oberlehrer, Schabergerstr. 72, F 255 47
— Gustav, Werkmeister, Mangenbergerstr. 109
— Friedrich, Nachtwächter, Wald, Sternstr. 19
— Julius, Fabrikationsführ., Wald, Beethovenstr. 31
Krusius, Arthur, Reider, Wald, Beethovenstr. 148
— August, Witwe, Wald, Beethovenstr. 80
— Emil, Rentner, Wilhelmstr. 2
— Ernst, Landwirt, Wald, Kleinenberg 8
— Ernst, Reider, Wald, Beethovenstr. 148
— Erwin, Fabrikant, Wilhelmstr. 2, F 206 45
— Fritz, Viehhdlg., Hauptstr. 26, F 203 08
*Gebr. Krusius, A.-G., Stahlwarenfabrik, Wa., Beethovenstr. 23/33, F 225 15
Krusius, Hans, Kaufm., Wald, Beethovenstr. 140
— Julius, Reidermeister, Goebenstr. 8
— Julius, Wwe., Ohligs, Grenzstr. 51
— Karl, Kaufmann, J/F. K. & Kaiser, Wald, Beethovenstr. 140,
— Otto, Reider, Ohligs, Grabenstr. 9
— Richard, Vorarbeiter, Wupperstr. 195
— Robert, Wirt, Wald, Beethovenstr. 144
— Walter, Schlosser, Gräfrath, Kullerstr. 1a
*Krusius & Kaiser, Futtermittelhdlg. (Karl Krusius jun.), Wald, Beethovenstr. 140, F 213 96
Kruttwig, Ferd. jun., Hauderei, Brüderstr. 3a, F 250 37
— Ferd. sen., Hauderei, Brüderstr. 17a, F 249 29
— Franz, Gemüseh., Wa., Opferfelderstr. 22, F 211 96
Krzesinski, Anton, Metzgermstr., Oh., Oberwalderstr. 49
Kube, Walter, Kraftfahrer, Ohligs, Kölnerstr. 63
Kubel, Emil, Maler, Wald, Schlagbaumerstr. 54
Kubenz, Franz, Ausmacher, Oh., Wasserstr. 29
— Franz, Schreiner, Ohligs, Forststr. 24
— Georg, Schreiner, Ohligs, Neustr. 10
Kubiak, Anton, Schleifer, Höhsch., Kotterheidberg 33
— Anton, Wwe., Höhscheid, Neuenhoferstr. 39b
— Josef, F.-Schlosser, Wald, Altenhoferstr. 29
Kuchem, Adolf, Rentner, Höhscheid, Neustr. 51
— Wilh., Rangierführer, Ohligs, Dammstr. 5
Kuckenbach, Ernst, Masseur, Höhscheid, Mittagstr. 13
— Franz, Instrumentenmacher, Hö., Oben-Pilghausen 50
— Julius, Wwe., Höhscheid, Oben-Pilghausen 50
Kuckenberg, Emil, Bäcker, Wald, Gräfratherstr. 19
— Erich, Kohlenhandlung, Roonstr. 5
Kuckenberg, H., Bäckerei, Wa., Eschbachstr. 7, F 226 18
— Heinr. jun., Bäcker, Wald, Eschbachstr. 7
— Heinr., Wwe., Roonstr. 5
— Max, Chauffeur, Grashof 7
— Paul, Bäcker, Wald, Eschbachstr. 7
— Peter, Wwe., Roonstr. 5
— Willi, Angestellter, Wald, Eschbachstr. 7
Kuckuck, Friedr., Oberpostsekr., Schlickerweg 5
Kudritzki, Franz, Portefeuiller, Westwall 37
— Karl, Bäcker, Casinostr. 89
Kübel, Otto, Fuhrmann, Hofstr. 4
— Rob., Fuhrunternehmer, Brunnenstr. 6
Küchenhoff, Franz, T/F. Schwest. Mertens, Goldstr. 25
Küchler, Bruno, Former, Ohligs, Hasselstr. 27
Kückelhaus, Karl, Schuhm. Bedarfsart., Wald, Altenhoferstr. 72
— Viktor, Kaufmann, Ohligs, Kölnerstr. 82
Kücking, Robert, Schlosser, Schwesterstr. 1
Kügelchen, Jos., Werkmstr., Körnerstr. 55
— Peter, Konditor, Körnerstr. 55, F 237 42
Kühbach, Artur, Wwe., Brühlerstr. 209
Küher, Theodor, Wwe., Kurfürstenstr. 32
Kühhirt, Christine, Ehefrau, Höhsch., Josefstr. 3
— Karl, Maschinist, Wald, Frankenstr. 33
Kühle, Ewald, Ausmacher, Weinsbergtalstr. 29
— Jakob, Schleifer, Schillerstr. 67
— Josef, Abzieher, Cäcilienstr. 24
— Josef, Schneidermeister, Weinsbergtalstr. 29
Kühler, Emil, F.-Schlosser, Gräfrath, Brühlstr. 9
— Otto, Packer, Wald, Stübbenerstr. 34
Kühling, Albert, Schrankenwärter, Oh., Weyer 87a
Kühltau, K. jr., Bankangestellter, Ohligs, Hochstr. 24
— Karl, Rohrmeister, Ohligs, Tunnelstr. 5
Kühmichel, Aug., Reider, Ohligs, Rheinstr. 28
— Ernst, Invalide, Ohligs, Barl 6
Kühn, Alfred, Schlosser, Ohligs, Oberwalderstr. 16
— Anna Ch., Kölnerstr. 65a, F 200 75

## *August Kühn Wwe.

**Konditorei und Café**

Kirchstraße 63 F 243 94

Kühn, Emil, Kaufmann, Hö., Neuenhoferstr. 12
— Emilie, o. G., Kölnerstr. 65a
— Erich, Schlosser, Höhscheid, Schallbruchsmühle 1
— Ernst, Fabrikant, Wald, Albrechtstr. 5
— Ernst, Rentner, Höhscheid, Oberstr. 23
— Ernst, Ehefrau, Blumenstr. 50
— Franz, Konditor, Kirchstr. 63
— Franz, Werkmeister, Ohligs, Oberwalderstr. 16
— Friedrich, Wwe., Rathausstr. 21
— Karl, Fbrkt., T/F. Ant. Benz, Roonstr. 19, F 258 15
— Karl, Reider, Hasselstr. 21
— Karl, Werkmeister, Stöckerberg 7
— Karl, Wwe., Höhscheid, Mittel-Katternberg 17
— Walter, Schlägerei, Dorperstr. 40, F 205 05
Kühnau, August, Wwe., Wald, Eipaß 5
Kühnel, Albert, Techniker, Papiermühle 12
Kühnen, Emma, o. G., Wald, Dültgenstalerstr. 70
Kühnert, Erwin, Pließter, Wald, Freiligrathstr. 5
— Friedrich, Ausmacher, Casinostr. 74
— Karl, Obermeister, Flurstr. 20
— Karl, Schleifer, Wald, Luisenstr. 8
— Karl, Wwe., Brühlerstr. 29
— Paul, Fabrikant, Kölnerstr. 94
— Walter, Fabrikationsleiter, Kanalstr. 75
— Wilh., Arbeiter, Wald, Freiligrathstr. 5
Kühr, Jos., Wwe., Pereskotten 1
— Otto, Fabrikarbeiter, Höhscheid, Löhdorf 12
Külberß, Friedr., Reider, Wald, Oben-Scheidt 5a
Külgens, Hugo, Sägenschmied, Gräfrath, Walderstr. 60
Küll, Artur, Gesch.-Geh., Wald, Beethovenstr. 63
— Artur, Maschinist, Höhscheid, Neuenhoferstr. 119
— August, Schleifer, Ohligs, Keusenhof 6
— Berta, o. G., Gräfrath, Freiheitstr. 44
— Dominikus, Fabrikarbeiter, Kölnerstr. 59b
— Eduard, Fabrikant, T/F. Gebr. Küll, Schützenstr. 99
— Emil, Angestellter, Wald, Düsseldorferstr. 54
*Emil Küll, Elfenbeinwarenfabrikation, Wald, Beethovenstr. 63, F 213 41
Küll, Emil, Hausierer, Ohligs, Goldstr. 17
— Emil, Schleifer, Wald, Strauch 14
— Emil, Schwertfeger, Grünbaumstr. 34
— Emil, Wwe., Emilienstr. 12
— Erich, Fabrikarbeiter, Ohligs, Nordstr. 43
— Ernst, Betriebsassist., Gräfrath, Zeppelinstr. 7a
*Ernst Küll, Heftefabrik (Kuno K.), Wald, Beethovenstr. 116, F 211 30
Küll, Ernst, Schleifer, Weyerstr. 34
— Ernst, Wirt, Ohligs, Kölnerstr. 14
— Ernst, Wwe., Wald, Beethovenstr. 116
— Ernst, Wwe., I. Felderstr. 12
— Ernst, Wwe., Kirschbaumerstr. 40
— Eugen, Klempner, Hö., Sommerstr. 10, F 221 41
— Erwin, Gehilfe, Wald, Beethovenstr. 116
— Franz, Arbeiter, Höhscheid, Köcherstr. 22
— Friedrich, Fabrikarbeiter, Ohligs, Deusbergerstr. 63
— Friedrich, Fabrikarbeiter, Höhscheid, Köcherstr. 36
— Friedrich, Reider, Höhscheid, Hermelinstr. 79
— Friedrich, Werkmeister, Ohligs, Am Stadtgarten 33
— Fritz, Wwe., Wirtsch., Schützenstr. 95, F 258 35
*Gebr. Küll, Messerfabrik (Rob. u. Eduard K.), Schützenstr. 99, F 204 20
Küll, Gustav, Schleifer, Gräfrath, Schulstr. 56
— Hermann, Fabrikarbeiter, Hö., Katternbergerstr. 195
— Hermann, Wwe., Büglerin, Moltkestr. 4
— Hugo, Fabrikationsf., Kronenstr. 14
— Hugo, Schleifer, Südstr. 12
— Hugo, Wirt u. Metzger, Hauptstr. 258, F 212 93
— Julius, o. G., Wald, Buchenstr. 17
— Julius, Schleifer, Gräfrath, Rauenhaus 3
— Karl, Agent, Hauptstr. 284b
— Karl, Angestellter, Müngstenerstr. 65
— Karl, Buchbinder, Kronenstr. 14
— Karl, Elektromont., Klingenstr. 136
— Karl, Fabrikarbeiter, Ohligs, Nordstr. 43
— Karl, Kaufmann, Ohligs, Potzhauserstr. 34
— Karl, Kolonialw. u. Reider, Klingenstr. 136, F 204 57
— Karl, o. G., Ohligs, Bech 10
— Karl, Schleifer, Wald, Hauptstr. 129
— Karl, Wwe., Ohligs, Goldstr. 17
— Karl, Wwe., Wald, Mittel-Itter 2
— Karl, Wwe., Höhscheid, Neuenhoferstr. 100a
— Kuno, Arbeiter, Ohligs, Bech 10
— Kuno, Fbrkt., J/F. Ernst K., Wald, Beethovenstr. 116
— Kuno, Wwe., Burgstr. 55
— Max, Arbeiter, Ohligs, Barlerstr. 11
— Max, Fabrikarbeiter, Hö., Katternbergerstr. 195
— Max, o. G., Hauptstr. 235b
— Max, Schleifer, Ohligs, Grabenstr. 12
— Otto, Fabrikarbeiter, Ohligs, Hülsen 2
— Otto, Heftefabr., Wald, Eintrachtstr. 13, F 255 56
— Otto, Schläger, Cronenbergerstr. 109
— Otto, Schleifer, Hasselstr. 13
— Otto, Schleifer, Meigen 78
— Otto, Werkmeister, Hauptstr. 284b
— Paul, Angestellter, Ohligs, Schwanenstr. 61
— Paul, Ausmacher, Ohligs, Nordstr. 43
— Paul, Fabrikarbeiter, Hö., Katternbergerstr. 195
— Reinhard, Wwe., Ohligs, Keusenhof 5
*Richard Küll, Schalenschneiderei, Wald, Beethovenstr. 150
Küll, Robert, Fabrikant, T/F. Gebr. K., Schützenstr. 99
— Robert, Fabrikarbeiter, Gräfrath, Haanerstr. 21
— Robert, Landwirt, Oh., Keusenhof 5, F 324 83
— Robert, Wwe., Gräfrath, Heide 11
— Rudolf, Schuhgesch., Grä., Freiheitstr. 60, F 234 27
— Rudolf, Seidenweber u. Kolw.-Gesch., Gräfrath, Haanerstr. 37
— Walter, Postassistent, Höhscheid, Neuenhaus 20b
— Walter, Schlosser, Grundstr. 8
— Walter, Schneider, Kronenstr. 10
— Wilhelm, Anstreicher, Hauptstr. 279
— Willi, Arbeiter, Gräfrath, Oben-Flachsberg 68
*Wilhelm Küll, Celluloidwarenfabrik, Wald, Beethovenstr. 123, Wohn.: Kleinenbergerstr. 25, F 254 25
Küll, Wilhelm, Fabrikant, Höhscheid, Neuenhaus 20b
— Wilhelm, Prokurist, Gräfrath, Marktplatz 3
— Willy, Polierer, Paulstr. 15
Küllenberg, Artur, Schleifer, Cronenbergerstr. 118
*August Küllenberg, Stahlwarenfabrik (Karl u. Erich K.), Gräfrath, Schulstr. 23, F 250 45 u. 233 16
Küllenberg, August, Fabrikarbeiter, III. Häften 6
— August, o. G., Höhscheid, Rölscheiderstr. 2
*Daniel Küllenberg Söhne, Scherenfabrik (Max Hammesfahr), Wald, Beethovenstr. 19
Küllenberg, Dav., Lagerhalter, Cäcilienstr. 3
— Eduard, Wwe., Wald, Freiligrathstr. 11
— Emil, Gärtner, Schlicken 22
— Emilie, Wwe., Höhscheid, Neustr. 31
— Erich, Fabrikant, T/F. Aug. K., Grä., Focherstr. 16, F 214 21
— Ernst, Fabrikant, J/F. Gebr. Torley u. d. Fa. Overbrück & Co., Burgerlandstr. 17, F 221 51
— Ernst, Feiler, Grünbaumstr. 52

Universitäts- und Landesbibliothek Düsseldorf
Stadtarchiv Solingen

Küllenberg, Ernst, Forstarbeiter, Westwall 41
— Ernst, Schalenschneider, H. Höften 18
— Ernst, Schläger, Meisenburg 39
— Ernst, Wwe., Burgerlandstr. 17
— Eugen, Schleifer, Wald, Albrechtstr. 17a
— Franz, Kolw.-Hdlg., Höhscheid, Hintenmeiswinkel 26
— Franz, Schleifer, Wald, Freiligrathstr. 11
— Fritz, Fabrikarbeiter, Meisenburg 7
— Fritz, Schleifer, Höhscheid, Börsenstr. 124
— Hans, Schleifer, Wald, Fichtestr. 4
— Hermann, Fabrikarbeiter, Scharfhausen 13
— Hermann, Wwe., Schützenstr. 28
— Hugo, Fabrikarbeiter, Schützenstr. 28
— Hugo, Fabrikarbeiter, Wupperstr. 189
— Hugo, Präger, Hochstr. 22
— Hugo, Wwe., Höhscheid, Morgenstr. 7a
— Karl, Althändler, Ohligs, Rheinstr. 6
— Karl, Arbeiter, Am Stockamp 2
— Karl, Fabrikarbeiter, Dornsieren 39
— Karl, Fabrikarbeiter, Eichholz 14
— Karl, Fabrikant, T/F. Aug. K., Grä., Schulstr. 23, F 233 16
— Karl, Kraftwagenführer, Birkerstr. 31
— Karl, o. G., Pfaffenberg 16a
— Karl, Reider, Höhscheid, Wittelsbacherstr. 247
— Karl, Schlosser, Eichenstr. 123
— Karl, Xylograph, Wald, Körnerstr. 38
— Karl sen., Maschinensetzer, Pfaffenberg 4
— Karl, Wwe., Höhscheid, Rölscheiderstr. 2
— Max, Schleifer, Pfaffenberg 16a
— Otto, Fabrikarbeiter, Dornsiepen 31
— Otto, Gießer, Grünbaumstr. 72
— Otto jr., Abzieher, Lerchenstr. 30
— Otto, Wwe., Grünbaumstr. 69
— Otto, Wwe., Lerchenstr. 30
— Paul, Wwe., Körnerstr. 58
— Reinhold, Wwe., Birkerstr. 31
— Richard, Buchhalter, Höhsch., Vormeiswinkel 17
— Robert, Schleifer, Altenbau 1
— Rudolf, Spedition, Am Kannenhof 44, F 243 42
— Walter, Bauarbeiter, Burgstr. 45
— Walter, Vers.-Büro, Grünbaumstr. 92, F 236 57
— Walter, Pliekster, Höhscheid, Morgenstr. 7a
— Walter, Schleifer, Rathausstr. 4
— Wilh., Fuhrunternehm., Brühlerstr. 61, F 202 37
Küller, Emil, Fbrkt., J/F. Karl Broch, Oh., Hülsen 8
— Ernst, Arbeiter, Höhscheid, Hoffnungstr. 121
— Ernst, Fabrikarbeiter, Höhscheid, Weinsberg 6
— Friedr., Fabrikant, Gräfrath, Gasstr. 27
— Friedr. jr., Arbeiter, Gräfrath, Gasstr. 27
*Gebr. Küller, Stahlwarenfabrik (Karl, Rich. u. Rob. K.), Ohligs, Herzogstr. 60, F 331 14
Küller, Hugo, Fabrikant, T/F. Albert u. August Pauls, Ohligs, Grünewalderstr. 5
— Julius, Fabrikt., J/F. F. W. Höller, Wilhelmstr. 12
— Karl, Fabrikant, T/F. Gebr. K., Oh., Herzogstr. 52
— Karl, Fabrikant, Wilhelmstr. 12
— Karl, Fabrikarbeiter, Ohligs, Uferstr. 46a
— Karl, Kolw.-Hdlg., Brühlerstr. 111
— Kuno, Fabrikant, Höhscheid, Branderweg 16
— Otto, Fbrkt., J/F. Otto K. & Co., Müngstenerstr. 11
— Otto, Händler, Ohligs, Löhdorferstr. 43a
*Otto Küller & Co., Schalenpresserei (Otto K.), Bismarckstr. 9
Küller, Paul, Reisender, Augustastr. 9
— Rich., Fabrkt., T/F. Gebr. K., Oh., Herzogstr. 60 F 331 14
— Rob., Fabrkt., T/F. Gebr. K., Oh., Herzogstr. 60
— Robert, Wwe., Ohligs, Uferstr. 46a
— Rudolf, Nickelpolierer, Wald, Bergstr. 11
— Wilh., Schleifer, Hauptstr. 298
Küllertz, Ernst, Härter, Moltkestr. 26
— Ernst, Reider, Burgstr. 90
— Ernst, Reider, Wupperstr. 27
— Ernst jr., Reider, Wupperstr. 27
— Reinhold, Scherenschneider, Gräfr., Focherstr. 36
Külpmann, Ernst, Schlosser, Wa., Richard-Wagnerstr. 31
Kümmel, Heinrich, Ehefrau, Hofstr. 34
— Walter, Werkmeister, Wald, Stübbenerstr. 3
Kümpel, Samuel, Wwe., Wald, Krautstr. 11
— Ferd., Anstreicher, Wald, Gasstr. 19
Kündgen, Gottfr., Organist u. Küster, Grünewalderstr. 87
Künseler, Karl, Ausmacher, Oh., Mangenbergerstr. 55
Küper, Heinrich, Arbeiter, Wald, Altenhof 9
— Konstantin, Wwe., Wald, Wittkulle 5
— Kuno, Schleifer, Wald, Altenhoferstr. 4
Küper, Oskar, Wwe., Wald, Poststr. 6
Küpfert, Charlotte, Wwe., Gräfrath, Stöckerberg 9
— Adolf, Vertreter, Ohligs, Buchenstr. 34
— Alfred, Abzieher, Gräfrath, Adlerstr. 2a
— August, o. G., Gasstr. 63
— August, Reider, Wald, Altenhoferstr. 2f
— August, Weichensteller a. D., Gräfr., Freiheitstr. 90
*Aug. Küpper G. m. b. H., Gesenkschmiederei, Gasstr. 74, F 254 15
Küpper, Eduard, Fabrikarbeiter, Höhsch., Sandstr. 95
— Emil, Bahnarbeiter, Wald, Altestr. 9
— Emil, Packer, Wald, Wilhelmstr. 51
— Erich, Bohrer, Ohligs, Schwanenstr. 92
— Ernst, Fabrikant, Hauptstr. 22
— Ernst, Fabrikant, T/F. Gebr. Küpper, Wald, Wilhelmstr. 5
— Ernst, Schleifer, Wald, Unten-Jtter 1
— Ernst, Ehefrau, Wald, Schlagbaumerstr. 87a
— Ernst jr., Schleifer, Wald, Wittkullerstr. 123
— Ernst, Wwe., Wald, Wittkullerstr. 123

**Eugen Küpper,** Breitestraße 5a F 213 72
Geschäftsführer des Gerling-Konzern A.G., Lebensversicherungen sowie Sachversicherungen aller Art

Küpper, Eugen, Schlosser, Ohligs, Moltkestr. 22
— Eugen, Schlosser, Wald, Wittkullerstr. 61
— Friedrich, Fabrikarbeiter, Sturmsloch 2
— Friedrich, Galv. Plastiker, Wald, Wittkullerstr. 130
— Friedrich, Geschäftsf., Hohscheid, Hoffnungstr. 105
— Friedrich, Schleifer, Gräfrath, Oben-Flachsberg 67
*Gebr. Küpper, Metallw.- u. Federnfabrik (Ernst, Oskar u. Kuno K.), Wald, Wilhelmstr. 5, F 218 33
Küpper, Gustav, Schleifer, Wald, Beethovenstr. 207
— H., Obersteuersekretär, Ohligs, Kronenstr. 44
— Heinrich, Bürochef, Flurstr. 22
— Heinrich, Fabrikarbeiter, Höhscheid, Weinsberg 5
— Heinrich, Ober-Zollsekr., Schlickerweg 8
— Herm., Landwirtsch.-Geh., Odenthal 5
— Hubert, Pol.-Wachtmstr., Beckmannstr. 79a
— Hugo, Fabrikarbeiter, Ohligs, Bismarckstr. 54
— Hugo, Schleifer, Wald, Wittkullerstr. 61
— Johann, Wwe., Karl-Marx-Allee 33
— Julie, Wwe., Schwertstr. 58
— Julius, Bäckerges., Hauptstr. 196a
— Karl, Fabrikarbeiter, Oh., Düsseldorferstr. 16
— Karl, Fabrikarbeiter, Irlen 12
— Karl, Invalide, Gräfrath, Grünewalderstr. 10
— Karl. Schleifer, Wald, Lindersberg 7a
— Karl, Schleifer, Höhscheid, Weinsberg 5
— Karl jr., Klischeefabrikant u. Kolw.-Hdlg., Wald, Wittkullerstr. 130, F 225 44
— Karl sen., o. G., Wald, Wittkullerstr. 130
— Karl, Wwe., Potzhauserstr. 10
— Kuno, Fbrkt., T/F. Gebr. K., Wa., Sternstr. 12a
— Kurt, Fabrikarbeiter, Ohligs, Düsseldorferstr. 16
— Ludwig, Chauffeur, Schützenstr. 65
— Louis, Bahnarbeiter, Ohligs, Hackhauserstr. 40
— Max, Ausmacher, Höhscheid, Hermannstr. 14
— Max, Schleifer, Dornsiepen 28
— Max, Schleifer, Ohligs, Gartenstr. 3
— Osk., Fabrkt., T/F. Gebr. K., Wa., Hauptstr. 102
— Otto, Schleifer, Höhscheid, Weinsberg 14
— Otto, Ehefrau, Höhscheid, Weinsberg 5
— Otto, Wwe., Ohligs, Engelsberg 1
— Paul, Fabkt., Brühlerstr. 143, F 254 16
— Paul, Hefteträser, Wald, Beethovenstr. 70a
— Paul, Hilfsarbeiter, Wald, Friesenstr. 5
— Paul, Reider, Katternbergerstr. 56
*Rud. Küpper, Weinkellerei, Ohligs, Kirchstr. 17/19, F 330 10
Küpper, Walter, J/F. Walter K. & Co., Wald, Wilhelmstr. 51
— Walter, Fabrikarbeiter, Claubergerstr. 37
— Walter, Galv. Plastiker, Wald, Wilhelmstr. 57
— Walter, Heizer, Nordstr. 7a
— Walter, Landwirt, Odenthal 5
*Walter Krüpper & Co., Scherenfabrik (Walter K.), Wald, Wilhelmstr. 51, F 235 76
Küpper, Wilh., Chauffeur, Wald, Sternstr. 9
*Küpper & Oertling, Stahlwarenfabrik (Alfred Oertl.), Kölnerstr. 28, F 221 20
Küppers, Franz, Schuhmacher, Ohligs, Rheinstr. 20

***Fritz Küppers,** Spezialität: Schülermützen
Hüte, Mützen, Schirme
Kölnerstr. 87 F 241 85

Küppers, Fritz, Wwe., Kölnerstr. 87
— Gerhard, Bäckerei, Wald, Sandstr. 36, F 247 26
**Josef Küppers, Orthop. Schuhmacherei, Sol.-Ohligs, Grünstr. 48, F 339 10**
Küppers, Josef jr., Schuhmacher, Ohligs, Grünstr. 48
— Ludwig, Fabrikarbeiter, Oh., Düsseldorferstr. 16
— Peter, Schlosser, Katternbergerstr. 42
— Wilhelm, Geschäftsgeh., Kölnerstr. 87
— Wilh., Oberpostschaffner, Hö., Mittel-Pilghausen 8
— Wilh., Prokurist, Ohligs, Burgstr. 20, F 330 18
Kürsteiner, Artur, Schläger, Wald, Lehnerstr. 3a
— Hans, Schlosser, Wald, Lehnerstr. 4a
— Jakob, Schlosser, Wald, Lehnerstr. 4a
Kürschner, Ludwig, Ingenieur, Friedrichstr. 1—3
*Arnold Kürten, Adler-Drogerie, Hauptstr. 132
*Daniel Kürten, Stahlwarenfabrik (Eugen, Paul, Erich u. Hugo K.), Ohligs, Mankhauserstr. 7, F 321 78
Kürten, Emil, Ausmacher, Ohligs, Grenzstr. 25
— Emil, Kaufmann, Hauptstr. 132
— Emil, Schleifer, Meigenerstr. 27
— Erich, Ausmacher, Ohligs, Grenzstr. 25
— Erich, Fabrikant, Oh., Blumenstr. 9, F 337 10
— Ernst, Fabrikarbeiter, Wald, Sternstr. 12a
— Ernst, Hausierer, Ohligs, Querstr. 45
— Ernst, Reider, Ohligs, Schwanenstr. 35
— Ernst, Wwe., Ohligs, Grünstr. 47
— Eugen, Fbr., Ohligs, Mankhauserstr. 42, F 324 16
— Ferd., Wirt u. Reider, Hö., Börsenstr. 18, F 203 87
— Ferd., Wwe., Höhscheid, Börsenstr. 18
— Friedrich, Feiler, Ohligs, Heinrich-Heinestr. 176
— Friedrich, Wwe., Ohligs, Rheinstr. 8
— Gustav, Wwe., Ohligs, Mankhauserstr. 5
— Hans, Kaufmann, Ohligs, Mankhauserstr. 42
— Heinrich, Abzieher, Wald, Schillerstr. 20
— Heinrich, Reider, Ohligs, Benratherstr. 60
— Heinrich, Verwaltungsanwalt, Wa., Stübbenerstr. 30
— Hugo, Bauarbeiter, Ohligs, Kölnerstr. 65
— Hugo, Fabrikant, Ohligs, Mittelstr. 30
— Hugo, Schleifer, Lerchenstr. 15
— Johann, Heimarbeiter, Ohligs, Schwanenstr. 37
— Josef, Invalide, Ohligs, Kölnerstr. 65
— Josef, Schläger, Wald, Schulstr. 16
— Karl, Reider, Ohligs, Schwanenstr. 35
— Karl, Wirt, Höhsch., Katternbergerstr. 150, F 241 33
— Klem., Fabrikarbeiter, Ohligs, Bavert 43
— Margarete, Werklehrerin, Hauptstr. 132
— Michael, Invalide, Ohligs, Junkerstr. 37
— Michael, Lehrer, Ohligs, Mangenbergerstr. 46
— Paul, Fabrikant, Ohligs, Junkerstr. 22
— Paul, Fabrikarbeiter, Ohligs, Kölnerstr. 65
— Paul, Kaufmannsgeh., Ohligs, Uferstr. 20
— Paul, Kolw.-Hdlg., Oh., Mankhauserstr. 11, F 325 35
— Richard, Feiler, Ohligs, Uferstr. 20
— Robert, Schleifer, Bockerterstr. 88
— Walter, Lackierer, Wald, Baustr. 32
— Wilhelm, Kontrolleur, Höhscheid, Ohligserstr. 87
— Wilh., Handl.-Geh., Oh., Heinrich-Heinestr. 176
— Wilh., Invalide, Ohligs, Teichstr. 19
— Willi, Reider, Ohligs, Benratherstr. 18
Küsgen, Erich, Schleifer, Ohligs, Hauptstr. 61
— Hugo, Schleifer, Ohligs, Hauptstr. 61
— Karl, Invalide, Ohligs, Hauptstr. 61
— Walter, Fabrikarbeiter, Ohligs, Hauptstr. 61
Küßner, Franz, Arbeiter, Gräfrath, Schweizerstr. 6
Küster, August, Härter, Am Kannenhof 36
— Friedr., Packer, Wald, Mittel-Jtter 1
— Friedrich, Schleifer, Am Kannenhof 30
— Friedrich sen., Schreinerges., Wald, Mittel-Jtter 1
— Hans, Schleifer, Wald, Mittel-Jtter 1
— Heinrich, Härter, Am Kannenhof 36
— Karl, Fabrikarbeiter, Ohligs, Moltkestr. 20
— Karl, Schleifer, Gräfrath, Neustr. 18b
— Karl jr., Postaushelfer, Ohligs, Moltkestr. 20
— Max, Schleifer, Klingenstr. 133
— Wilhelm, Härter, Am Kannenhof 36
— Wilhelm, Pol.-Oberwachtmstr., Casinostr. 3
Küstermayer, Aug., Vorarbeiter, Wald, Dammstr. 16
— Erich, Reider, Wald, Dammstr. 16
Küstermeier, Adolf, Vorarbeiter, Heinestr. 2
— Fritz, Wwe., Blumenstr. 120
— Paul, Gesenkgraveur, Gräfrath, Kirchstr. 50
Küthe, Heinr., Althändler, Wald, Hauptstr. 42
Kuffner, Alois, Hilfsarbeiter, Gräfr., Freiheitstr. 63
Kugel, Ernst, Kaufmann, Weyerstr. 77, F 247 60
Kugelmeier, Jak., Straßenbahnf., Wa., Herbergerstr. 34
Kuhl, Artur, Angestellter, Hauptstr. 272
— Ferdinand, Kurzwarenhdlr., Wald, Poststr. 26

Universitäts- und Landesbibliothek Düsseldorf
Stadtarchiv Solingen

Kuhl, Georg, Schlosser, Ohligs, Buchenstr. 26
— Georg, Wwe., Müngstenerstr. 61
— Heinrich, Schlosser, Müngstenerstr. 61
— Heinrich, Versand-Inspektor, Oh., Walderstr. 45
— Hugo, Wwe., Ohligs, Uferstr. 31
— Joh., Reider, Grünbaumstr. 46
— Julius, Wwe., Höhscheid, Haalsiepen 5
— Karl, Reisender, Gartenstr. 20
— Max, Reider, Ohligs, Hülsen 21
— Nikolaus, Invalide, Wald, Henkämpchenstr. 2
— Walter, Arbeiter, Höhscheid, Haalsiepen 5
— Werner, Pol.-Hauptmstr., Wupperstr. 75
— Wilh., Wagenmonteur, Wald, Gräfratherstr. 35
— Willi, Fabrikarbeiter, Wald, Gräfratherstr. 35
Kuhlen, Peter, Fabrikant, T/F. August Bruchhausen, Ohligs, Steinstr. 13
Kuhlendahl, Ernst, Wirt, Wald, Altenhoferstr. 66, F 224 35
Kuhler, Gustav, Wwe., o. B., Eichholz 7
— Rudolf, Zigarrenhdlg., Kölnerstr. 110
— Rud., Ehefrau, Hauptstr. 167
Kuhles, Hubert, o. B., Ohligs, Kornstr. 3
Kuhlewind, Wilhelm, Bestecksfabrik, Hauptstraße 51, F 229 82
Kuhlmann, Alb., Wwe., Dr., Hauptstr. 209
— Friedrich, Wwe., Ohligs, Niederstr. 18
— Fritz, Schlosser, Gräfrath, Freiheitstr. 75
— Heinr., Vertreter, Beckmannstr. 19, F 204 07
— Paul, Pol.-Oberwachtmstr., Blumenstr. 96
— Theodor, Rektor, Gräfrath, Bimericherstr. 17
— Wilh., Bäcker, Schützenstr. 38
— Wilh., Lehrer, Gräfrath, Bimericherstr. 17
— Wilh., Lehrer, Höhscheid, Wernerstr. 73
Kuhn, Eduard, Wwe., Grünewalderstr. 86
— Emil, o. G., Höhscheid, Fritz-Reuterstr. 10
— Ernst, Fabrikarbeiter, Wald, Rolsberg 15
— Ernst, Schleifer, Höhscheid, Börsenstr. 6
— Ernst, Wirt, Oststr. 31, F 256 28
— Ernst, Ehefrau, Nordwall 9
— Ernst, Wwe., Metzgerei, Bockerterstr. 95, F 252 86
— Ernst, Wwe., Wald, Rolsberg 15

**Eugen Kuhn,** Eichenstr. 15 F 257 76
Agent. u. Komm. d. Stahlw.- u. Metallw.-Branche

Kuhn, Ewald, Kaufmann, Zweigstr. 21
— Friedrich, Wwe., Oststr. 29/31
— Hans, Kaufmann, Kölnerstr. 132
— Heinrich, Friseur, Schützenstr. 13
— Heinrich, Oberingenieur, Karl-Marx-Allee 13
— Huwald, F.-Schlosser, Wald, Behringstr. 19
— Josef, Wwe., Gräfrath, Kirchplatz 3
— Karl, Fabrikarbeiter, Wald, Unten-Itter 3
— Karl, Friseur, Ohligs, Kamperstr. 21, F 323 05
— Karl, Hilfsarbeiter, Meigen 55
— Karl, Pfarrer, Grä., Kirchplatz 3, F 234 49
— Karl, Schleifer, Maushöhe 2
— Lorenz, Fabrikarbeiter, Kölnerstr. 97a
— Max, Kaufmann, Zweigstr. 21
— Oskar, Schalenpresser, Oststr. 38
— Otto, Härter, Höhscheid, Erferstr. 12
— Otto, Pfarrer, Ohligs, Erholungsstr. 12
— Paul, Feiler, Oststr. 29/31
— Paul, Schlosser, Gräfrath, Gasstr. 31
— Paula, Wwe., Höhscheid, Widdert 110
— Peter, Wwe., Ohligs, Wilzhaus 4
— Philipp, Gasf.-Arbeiter, Oh., Kurfürstenstr. 9
— Rudolf, Wirt, Ohligs, Hildenerstr. 54, F 325 96
— Walter, Schlosser, Gräfrath, Schulstr. 41
— Walter, Wwe., Höhscheid, Fritz-Reuterstr. 10
— Wilhelm, Schläger, Wald, Beethovenstr. 272a
— Wilhelm, Straßenbahnschaffner, Rosenstr. 9
— Willi, Hammerarbeiter, Wald, Schlagbaumerstr. 73a
Kuhne, Albert, Wwe., Ohligs, Oberwalderstr. 11
— Emil, Schlosser, Ohligs, Weyer 50
— Paul, Fabrikschlosser, Ohligs, Oberwalderstr. 11
— Walter, Eisenbahnassist., Ohligs, Oberwalderstr. 11
Kuhnen, Friedr., Anstreicher, Hö., Neuenhoferstr. 86
Kuhnert, Karl, Schlosser, Wald, Behringstr. 20a
Kuhnheim, Heinr., Telegr.-Arbeiter, Fritz-Reuterstr. 5
Kuhnhenn, Friedr., Invalide, Ufergartenstr. 40
— Heinr., Eisenbahnschaffner a. D., Florastr. 120
— Hermann, Beifahrer, Südstr. 23a
Kuhs, Ernst, Schleifer, Bülowstr. 39
Kuhställer, Albrecht, Fabrikarb., Schrodtbergerstr. 41
— Albrecht jr., Former, Schrodtbergerstr. 41
— Erich, Schlosser, Schrodtbergerstr. 41
— Wilh., Modellschreiner, Margaretenstr. 70
Kuhstoß, C., Kolw.- u. Mineralwassergroßhdlg., Hö., Katternbergerstr. 121, F 207 05
Kuisle, Karl, Drechsler, Wald, Wittkullerstr. 17
Kukkain, Arnold, Reisender, Wald, Henshauserstr. 4
Kulbe, Karl, Schreiner, Wald, Richard-Wagnerstr. 47
— Karl, Möbelschreinerei, Nordstr. 17/19, F 222 38
Kuley, Wilh., Fabrikarbeiter, Burgstr. 23
Kulina, August, o. G., Wald, Stübbenerstr. 53
Kullmann, Aug., o. B., Wald, Friesenstr. 8
— Gustav, Maurer, Ohligs, Hasselstr. 31a
— Karl, Pließter, Gräfrath, Gartenstr. 33
— Karl, Schleifer, Kohlfurth 19
— Karl, Schlosser, Ohligs, Goldstr. 21
— Otto, Wwe., Ohligs, Goldstr. 21
— Paul, Schlosser, Ohligs, Schwanenstr. 77
Kumme, Philipp, Schleifer, Wald, Dellerstr. 54
Kummer, Emil, Metzgerei, Hochstr. 17, F 249 24
— Lilly, Prokuristin, Gräfrath, Zeppelinstr. 64
Kummetz, Willi, Gemüse-Hdlr., Grä., Unten-Flachsberg 12
Kunecke, Willy, Fabrikarbeiter, Ohligs, Weyerstr. 2
Kunius, Joh., Landwirt, Ohligs, Oberwalderstr. 14
Kunkel, Felix, Schmelzer, Ohligs, Hasselstr. 26
— Josef, Stadtbauinspektor, Dorperstr. 48a
— Julius, Werkmeister, Georg-Herwegh-Allee 14
Kunkler, Friedr., Schleifer, Hö., Mittel-Katternberg 14
— Hermann, Schleifer, Höhscheid, Branderweg 15
— Karl, Fabrikarbeiter, Höhscheid, Branderweg 15
— Karl, Lagerist, Höhscheid, Gosse 41
— Kuno, Fabrikarbeiter, Ohligs, Löhdorferstr. 83
— Max, Fabrikarbeiter, Höhscheid, Gosse 24
— Wilhelm, Arbeiter, Höhscheid, Sandstr. 127
— Wilh., Wwe., Höhscheid, Branderweg 15
Kuntze, August, Wwe., Claubergerstr. 11
— Ernst, Wwe., Baumstr. 44
— Eugen, Fabrikant, Ohligs, Blumenstr. 3
— Friedrich, Möbelschreinerei, Wupperstr. 15
— Karl, Vernickler, Ohligs, Talstr. 57, F 336 00
— Otto, Fabrikant, Ohligs, Wilhelmstr. 12
— Paul, Polierer, Brühlerstr. 134
— Richard, Vernickler, Ohligs, Blumenstr. 3
— Wilhelm, Schleifer, Johannisstr. 30
Kunz, Christine, Schwester, Kölnerstr. 1
— Heinr., Fabrikarbeiter, Dellestr. 2
— Herm., Friseur, Ohligs, Düsseldorferstr. 88
— Moritz, Sprachlehrer, Flurstr. 12
— Pet., Schneiderm., Oh., Suppenheiderstr. 6, F 338 27
— Wilhelm, Anstreichergesch., Wupperstr. 117
— Wilhelm, Anstreicher, Beckmannstr. 104, F 200 36
— Wilhelm, Reider, Müngstenerstr. 79
— Willi, Anstreicher, Ohligs, Heinrich-Heinestr. 232
Kunze, Anna, Rentnerin, Hochstr. 51
— Emil, Magazinverwalter, Ritterstr. 54
— Friedrich, Sattlermeister, Gräfrath, Marktplatz 4
— Heinrich, Fabrikarbeiter, Wald, Wittkullerstr. 56
— Josef, Fräser, Unnersberg 11
— Karl, Wwe., Cronenbergerstr. 37
— Kurt, o. B., Brühlerstr. 196
— Richard, Schlosser, Am Kannenhof 36
— Walter, Sparkassenrevisor, Cronenbergerstr. 37
— Wilh., Schlosser, Südstr. 23
— Willy, Fabrikarbeiter, Wald, Wittkullerstr. 56
Kunzelmann, Alois, o. G., Köcherstr. 56
— Ernst, Lagerist, Cäcilienstr. 16
Kupferberg, Max, Portefeuiller, Beckmannstr. 98
— Max, Wwe., Nordstr. 24
Kupke, Adolf, Bürstenmacher, Ohligs, Bahnstr. 14
— Fritz, Wwe., Kurfürstenstr. 1
— Theodor, Gasarbeiter, Ohligs, Sternstr. 8
Kuppels, Joh., Vertreter, Oh., Grünstr. 37, F 326 98
— Peter, Fabrikarbeiter, Ohligs, Grünstr. 18
— Wilhelm, Fabrikarbeiter, Ohligs, Prinzenstr. 41a
— Stefan, Inspektor, Ohligs, Grünstr. 37
Kuppen, Albert, Former, Wald, Behringstr. 23
Kupper, Karl, Arbeiter, Mangenbergerstr. 135
— Karl, Fabrikarbeiter, Spielbruch 8/9
— Max, Kolw.-Hdlg., Gräfrath, Kullerstr. 113
— Max, Kolw.-Hdlg., Schabergerstr. 13
Kupperschlag, Josef, Kaufmann, T/F. Gebr. Alsberg, Hauptstr. 117, F 226 67
Kupplich, Daniel, Wwe., Ohligs, Hackhauserstr. 3
Kurdelbusch, Karl, Kassierer, Oh., Altenhoferstr. 113
Kurek, Franz, Dr.-Ing., Dir. d. Fachschule, Moselstr. 2, F 258 95
Kurre, Friedrich, Beamter, Ohligs, Benratherstr. 17
Kurrek, Wilh., Kutscher, Ohligs, Benratherstr. 19
Kurscheid, August, Fabrikarb., Oh., Diepenbrucherstr. 6
Kurscheid, August, Werkmeister, Ohligs, Prinzenstr. 29
— Ferd., Heimarbeiter, Ohligs, Teichstr. 25
— Fritz, Kraftfahrer, Ohligs, Kleine Kamperstr. 1
— Wilhelm, o. G., Ohligs, Eintrachtstr. 1
— Wilhelm, Schleifer, Ohligs, Benratherstr. 35
Kurscheidt, Edmund, Vorarbeiter, Oh., Eichenstr. 45/47
Kurschildgen, Friedr., Fabrikarbeiter, Oh., Scharrenberg 7
— Joh., Scherenkontrolleur, Ohligs, Am Stadtgarten 8
— Johann, Wwe., Ohligs, Bismarckstr. 27
— Paul, Arbeiter, Wald, Schlagbaumerstr. 108
— Peter, Schleifer, Ohligs, Bismarckstr. 27
— Stephan, Invalide, Ohligs, Scharrenberg 17
Kurth, Arthur, Hestemacher, Wald, Behringstr. 43
— Botho, Gärtner, Wald, Adlerstr. 69
— Erich, Kaufmann, Wald, Locherstr. 94
— Erich, Werkmeister, Gerichtsstr. 15
— Ernst, Schleifer, An der Katzbach 39
— Hubert, Kaufmann, T/F. E. von den Steinen & Cie., Wald, Schulstr. 7
— Johann, Schlosser, Wald, Wittkullerstr. 76
— Josef, Fabrikarbeiter, Ohligs, Poschheide 19
— Karl, Fabrikarbeiter, Busch 15
— Paul, Wwe., Odental 2
— Peter, Arbeiter, An der Katzbach 37
— Richard, Fabrikarbeiter, Mangenbergerstr. 95
— Robert, Schleifer, Wald, Richard-Wagnerstr. 109
— Wilhelm, Wwe., Grünbaumstr. 8
Kurtenbach, Emil, Pließter, Kasernenstr. 32b
— Ernst, Fuhrmann, Höhscheid, Höschen 3
— Josef, Invalide, Wald, Milchstr. 62
— Josef, Ehefrau, Wald, Sommerstr. 7
— Julius, Arbeiter, Schützenstr. 117
— Karl, Knecht, Höhscheid, Widdert 16
— Karl, Schlosser, Höhscheid, Oben-Katternberg 35
— Paul, Ausmacher, Höhscheid, Köcherstr. 46
Kurtz, Edith, techn. Lehrerin, Ohligs, Hackhauserstr. 1
— Hugo, Schleifermeister, Wald, Mittel-Gönratherstr. 4
Kurz, Adolf, Schläger, Ohligs, Schnittert 14
— Alfred, T/F. Gebr. K., Wald, Sandstr. 3, F 245 53
— Ernst, Klempner, Scharnhorststr. 2
— Ferd., Kaufmann, Ohligs, Steinstr. 11¼
— Franz, Wwe., Dachdeckergesch., Scharnhorststr. 2a, F 241 11
— Friedrich, Hauptlehrer a. D., Ohligs, Arndtstr. 16
*Gebr. Kurz, Baugesch. (Karl u. Alfred K.), Wald, Freiligrathstr. 25a, F 222 84
Kurz, Georg Wwe., Wald, Freiligrathstr. 25a
— Heinrich, Arbeiter, Schlicken 36
— Heinrich, Radiohdlg., Wald, Freiligrathstr. 25a

**Karl Kurz**
Architekt u. Bauingenieur, vereidigter Bausachverständiger. Gutachten, Taxen, Abschätzung von Bau- und Brandschäden. Immobilien, Hypotheken, Bauspar-Darlehen. Beratung in allen Bau- u. Grundstückssachen.
**Solingen,** Bismarckstr. 86, F 222 84

Kurz, Peter, Kassen-Obersekretär, Ohligs, Hasselstr. 4
— Walter, Lehrer, Wald, Frankenstr. 39
— Wilh., Wwe., Wald, Dültgenstalerstr. 38
— Willi, Dachdecker, Scharnhorststr. 2
Kurzrock, Emil, Kurzwarenhdlg., Wald, Hauptstr. 85
Kusch, Gottl., Fuhrmann, Ohligs, Feldstr. 4
— Paul, Arbeiter, Ohligs, Diepenbrucherstr. 26
Kuse, Erich, Arbeiter, Klingenstr. 132
Kusian, Wilhelm, Lehrer, Brühlerstr. 61
Kuß, Anton, Maurer, Oh., Düsseldorferstr. 48a
— Ernst jr., Schleifer, Bülowstr. 39
— Ludwig, Wirt, Ohligs, Ellerstr. 45, F 335 80
— Wilhelm, Fabrikant, Bülowstr. 45
Kussel, Max, Verkäufer, Wald, Strandbadweg 18
Kutter, Käthe, Schwester, Kölnerstr. 1
Kutzner, Friedrich, Schleifer, Kohlfurth 14
Kwiatkowski, Johann, Schreiner, Fritz-Reuterstr. 15

## L

te Laak, Gerh., Wwe., Körnerstr. 40
— Hans, Portefeuiller, Körnerstr. 40
v. d. Laak, Herm., Bäckermeister, Ohligs, Schwanenstr. 53, F 320 86
Laas, Jos., Wirt, Wald, Dültgenstal 28
Labenski, Gustav, Schmied, Ohligs, Eintrachtstr. 12
Labenz, Aug., Pol.-Wachtmeister, Flurstr. 8
Laberenz, Karl, Techniker, Hauptstr. 271/73
— Philipp, Fabr.-Führer, Burgstr. 75

Universitäts- und Landesbibliothek Düsseldorf
Stadtarchiv Solingen

Laberenz, Rudolf, Tuchlager, Damenputz, Augustastr. 26, F 207 36
Lachenicht, Anton, Kontrolleur, Karlstr. 7
— Anton jr., Schlosser, Karlstr. 7
— Franz, Buchbinder, Karlstr. 7
Lachmann, Jul., Wwe., Augustastr. 41
— Marta, Lehrerin, Bismarckstr. 130
— Max, Mag.-Verw., Gasstr. 3a
Lachner, Gottlieb, Wwe., Wupperstr. 198
Lachs, Ernst, Reider, Gräfrath, Zeppelinstr. 85a
— Friedr., Wwe., Friedrichstr. 54
— Otto, Postillon, Bismarckstr. 3
Lacour, Jean, Wwe., Oststr. 41
Ladage, Friedrich, Straßenmeister, Grä., Schulstr. 51
Laddach, Wilh., Schläger, Höhscheid, Hermannstr. 16
Lademacher, Hermann, Former, Rosenstr. 7
Laege, Hermann, Wwe., I. Felderstr. 86
Lämmer, August, Arbeiter, Oh., Bismarckstr. 44
— Ernst, Arbeiter, Ohligs, Bismarckstr. 44
— Ernst, Prokurist, Wilhelmstr. 10
— Ernst jr., Fabrikarbeiter, Oh., Keusenhof 20
— Erich, Fabrikarbeiter, Ohligs, Bismarckstr. 44
— Gustav, Wwe., Wald, Neustr. 11
— Richard, Nagler, Klingenstr. 121
Längerich, Aug., Pol.-Hauptwachtmstr., Schützenstr. 182

**Engelb. Laforêt**
Spezialwerkst. f. Dekoration u. Polstermöbel
Weststr. 3 F 235 43

Laforet, Leopold, Wwe., Oststr. 6
Lagoda, Erich, Schlosser, Wald, Kreuzstr. 5
Lahmeyer, Dietrich, Landwirt, Katternbergerstr. 42
Lahno, Erich, Musiker, Höhscheid, Neustr. 40
— Felix, Schlosser, Höhscheid, Neustr. 40
— Jakob, Fräsermeister, Höhscheid, Neustr. 40
Lahr, Andreas, Maurer, Kreuzstr. 12
Laibach, Fritz, Stadtinspektor, Gräfrath, Schulstr. 34
Laimann, Alfred, Chauffeur, Ohligs, Uhlandstr. 28
— Ewald, Schleifer, Ohligs, Walderstr. 20
— Friedrich, Wwe., Wald, Schlagbaumerstr. 146
— Gustav, Reider, Ohligs, Hochstr. 45
— Julius, Reider, Ohligs, Oststr. 34½
Laisiepen, Gustav, Nagler, Ohligs, Fürkerstr. 38
— Gustav, Nagler, Ohligs, Kirchstr. 8
— Gustav, Schlosser, Kreuzwegerstr. 20
— Karl, Bahnmeister, Wald, Kleinestr. 32
— Karl, Schlosser, Wald, Kreuzwegerstr. 20
— Max, Kraftfahrer, Gottfried-Kinkel-Weg 14
Lambert, Max, Wwe., Karl-Schurz-Weg 13
Lamberty, Aug., Schuhmacher, Ohligs, Ellerstr. 3
— Paul, Fabrikarbeiter, Ohligs, Bäckershof 1
— Paul, Landwirt, Hö., Johänntgesbruch 6, F 200 52
— Paul, Schleifer, Hauptstr. 4
— Paul, Schleifer, Wald, Talstr. 19
— Richard, Wwe., Wald, Albrechtstr. 12
— Richard, Wwe., Gräfrath, Unten zum Holz 6
— Walter, Schleifer, Wald, Sternstr. 2
— Wilhelm, Landwirt, Ohligs, Wiefeldick 18
— Wilhelm, Schleifer, Wald, Buchenstr. 11
— Wilhelm, Schreiner, Ohligs, Bech 3
— Wilhelm jr., Reider, Ohligs, Talstr. 38
Lamers, Adrianus, Arbeiter, Oh., Diepenbruchersstr. 39
— Anton, Arbeiter, Wald, Fichtestr. 10
— Friedrich, Schleifer, Höhscheid, Hintermeiswinkel 3
— Fritz jr., Schleifer, Hö., Hintermeiswinkel 8
— Gerrit, Wwe., Ohligs, Scheiderstr. 18
— Jakob, Wwe., Johannisstr. 13
— Matthias, Fabrikarbeiter, Wald, Fürkeltrath 14
— Peter, Former, Wald, Fürkeltrath 14
— Petrus, Arbeiter, Ohligs, Benratherstr. 30
Lamm, Bernh., Kolw.-Hdlg., Oh., Kronenstr. 1, F 336 03
— Gustav, Zimmerer, Katternbergerstr. 62
— Walter, Konditorei, Oh., Düsseldorferstr. 13, F 332 35
Lammers, Johann, Verwalter, Beckmannstr. 44
— Karl, Prof., Studienrat, Beckmannstr. 44, F 243 68
Lammert, Wilh., Elektro-Gesch., Schützenstr. 89, F 203 80
Lampe, Heinr., Kaufmann, Wupperstr. 1
Lampenscherf, Max, Drechsler, Oh., Deusbergerstr. 77
Lampert, Karl, Metzgerei, Klingenstr. 119, F 212 02
Lamsmann, Erich, Wirt, Claubergerstr. 41
— Fritz, Wirt, Claubergerstr. 41, F 252 46
Landau, Emil, Wwe., Ohligs, Olgastr. 17
— Ernst, Schleifer, Wald, Krautstr. 12
— Friedrich, Wwe., Wald, Bergstr. 7
— Heinrich, Schleifer, Wald, Schützenstr. 25
Landau, Karl, Maler u. Anstr., Ohligs, Oststr. 37
— Konrad, Fabrikarbeiter, Wald, Krautstr. 12
— Paul, Schleifer, Wald, Florastr. 35
— Walter, Ehefrau, Ohligs, Kölnerstr. 42
Landenberg, Maria, Hausdame, Ohligs, Goldstr. 3
Lander, Anton, Fabrikarbeiter, Wald, Scheidterstr. 28
— Paul, Händler, III. Hästen 22
Landjägerei, Oh., Kölnerstr. 103, F 322 30
Landmesser, Emil, Schmied, Hasselstr. 86
— Friedrich, Kraftfahrer, Wald, Grenzstr. 12
Landsnicker, Willibald, Kellner, Schlickerweg 9
Landwehr, Aug., Kaufmann, Schützenstr. 26
— Gustav, Schlosser, Wald, Friesenstr. 10
— Wilh., Wwe., Schneiderei, Grä., Neustr. 19, F 242 46
*Landw. Bezugs- u. Absatzgenossenschaft, e.G.m.b.H., Wald, Hauptstr. 96
— Höhscheid, Börsenstr. 158
— Gräfrath, Ehren 1
Lang, Andr., Wagenbau, Kirchstr. 2, F 240 82
— Andr. jr., Stellmacher, Kirchstr. 2
— Erwin, Pferdemetzger, Ohligs, Weyer 100
— Eugen, Packer, Düsseldorferstr. 71
— Ferdinand, o. G., Wald, Eintrachtstr. 14
*Gebr. Lang, Stahlwarenfabrik (Rud. L.), Wald, Eintrachtstr. 14, F 216 00
Lang, Gustav sen., Kaufm., J/F. Gustav L. & Sohn, Hauptstr. 223
— Gustav, Kaufmann, Cronenbergerstr. 119
*Gustav Lang & Sohn, Schleif- u. Polierartikel (Gust. L. sen.), Brüderstr. 3, F 207 81
Lang, Heinr., Metzgergeh., Nordstr. 23
— Heinr. jun., Roßschlachterei, Grünewalderstr. 106, F 245 74
— Herm. jr., Ausmacher, Höhscheid, Oberstr. 27
— Herm. sen., Fabrikant, Höhscheid, Oberstr. 27
— Jakob, Chauffeur, Florastr. 89
— Johann, Installateur, Wald, Paulstr. 8
— Johann, Webermeister, Gräfrath, Schulstr. 41
— Karl, Hausmeister, Bergstr. 18
— Karl, Schreibwarenhändler, Gräfrath, Tannenstr. 2
— Paul, Knecht, Schlicken 47
— Paul, Schmied, Busch 16
— Richard, Wwe., Höhscheid, Geilenberg 5
— Robert, Maurer, Birkerstr. 70
— Rudolf, Fabrikant, J/F. Gebr. L., Wald, Eintrachtstr. 14, F 216 00
— Wilhelm, Fabrikarbeiter, Ohligs, Bäckershof 2
— Wilhelm, Fabrikweber, Gräfrath, Wasserstr. 20
— Wilhelm, Wwe., Mangenbergerstr. 27
— Willi, Heimarbeiter, Wald, Weidenstr. 7
Langbartels, Wilhelm, Wwe., Stöcken 22
Langbein, Ferdinande, Lehrerin, Feldstr. 11
— Gottfried, Wwe., Grünewalderstr. 96
Lange, Adolf, Kaufmann, Ohligs, Kronenstr. 35
— Albert, Bankprokurist, Ohligs, Hochstr. 18
*Albert Lange, Metallwarenfabrik (Wilhelm L.), Wald, Heukämpchenstr. 45, F 214 65
Lange, Alfred, Wwe., Wald, Altenhoferstr. 73
— Alex, Lehrer, Wald, Schlagbaumerstr. 47
— Artur, Fabrikant, J/F. Daniel Melcher, Wald, Hauptstr. 231, F 248 59
— August, Bäckerei u. Kolw.-Hdlg., Ritterstr. 45, F 232 32
— Emil, Wwe., Kolonialw.-Hdlg., Grä., Solingerstr. 137, F 234 18
— Emil, Wwe., Schuhw., Wald, Hauptstr. 81, F 258 73
— Emilie, Rentnerin, Wald, Hauptstr. 230
— Erich, Fabrikarbeiter, Blumenstr. 13a
— Erich, Kfm., Düsseldorferstr. 45, F 257 02
— Ernst, Hdl., Höhscheid, Katternbergerstr. 103
— Eugen, Tabakwarenhdlg., Wald, Krügerstr. 18
— Franz, Wwe., Gräfrath, Bergstr. 12
— Franz, Wwe., Dornsiepen 29
— Friedrich, Ausmacher, Gräfrath, Freiheitstr. 88
— Friedrich, Fabrikarbeiter, Gräfrath, Donaustr. 54
— Friedrich, Fabrikarbeiter, Ohligs, Waardt 2
— Friedrich, Fabrikarbeiter, Wupperstr. 115
— Friedrich, Maurer, Am Steinberg 16
— Friedrich, Werkmeister i. R., Ohligs, Kronenstr. 35
— Friedrich, Werkmeister, Ohligs, Oberwalderstr. 11
— Fritz, Bäcker, Ritterstr. 46
— Geschw., Kolonialw.-Hdlg., Wald, Altenhoferstr. 49
— Gustav, Zigarrenhdl., Wald, Hauptstr. 47
— Gustav, Wwe., Wald, Krügerstr. 18
— Hans, Eisenbahnsekr. i. R., Am Wolfsfeld 6
— Hans, Fabrikant, T/F. Wagner & Lange, Wald, Altenhoferstr. 73
Lange, Heinrich, Fabrikarbeiter, Dorperhof 17
— Heinrich, Geschäftsführer, Wald, Hauptstr. 81
*Herm. Lange, Elektrizitäts-Industrie, Hauptstr. 228, F 247 15
Lange, Herm., Wwe., Hauptstr. 228
— Hermann, Wwe., o. B., Wald, Rosenkamperstr. 16
*J. Lange & Co., Damenputz (Siegfried Scheiberg Wwe.), Ohligs, Düsseldorferstr. 3, F 335 97
Lange, Josef, Arbeiter, Wald, Strauch 9
— Josef, Kaufmann, Weststr. 6
— Julius, Wwe., Gräfrath, Focherstr. 88
— Karl, Landw., II. Hästen 24, F 246 36
— Karl, o. G., Ohligs, Waardt 2
— Karl, Schläger, Beckmannstr. 106
— Karl jun., Landwirt, II. Hästen 24
— Karl sen., Schaffner, Gräfrath, Piepersberg 3
— Kuno, Elektriker, Wald, Schlagbaumerstr. 17
— Max, Schlosser, Gräfrath, Bergstr. 12
— Max, Schlosser, Rheinstr. 35
— Max, Schreinerges., Wald, Krügerstr. 18
— Meta, techn. Gesch., Hauptstr. 228
— Oskar, Ingenieur, Wald, Germanenstr. 29
— Otto, Kolw.-Händler, Ohligs, Schulstr. 29
— Otto, Obersteuersekr., Friedrichstr. 5
— Otto, Schuhmacherei, Wald, Hauptstr. 81
— Otto, Wwe., Bülowstr. 30
— Otto, Wwe., Gräfrath, Oben-Flachsberg 69
— Paul, Härter, Eichenstr. 37
— Paul jun., Stadtsekr., Eichenstr. 37
— Paul, Arbeiter, Wald, Dönhoffstr. 22
— Paul, Werkmeister, Höhscheid, Börsenstr. 1
— Peter, Werkmeister, Halfeshof
— Richard, Chauffeur, Gräfrath, Zeppelinstr. 178
— Richard, Schleifer, Höhscheid, Börsenstr. 1
— Robert, Graveur, Gasstr. 41a, F 239 32
— Robert, Maurer, Ohligs, Grabenstr. 10
— Robert, o. G., Höhscheid, Börsenstr. 1
— Robert, Wwe., Kasernenstr. 17
— Rudolf, Kranführer, Ohligs, Kronenstr. 35a
— Walter, Schläger, Gräfrath, Heide 6
— Walter, Wwe., Blumenstr. 13a
— Wilh., Fabrikant, J/F. Albert L., Wald, Heukämpchenstr. 45
— Wilhelm, Händler, Ohligs, Forststr. 12a
— Wilhelm, Wwe., Mangenbergerstr. 95
— Willi, Schleifer, Gräfrath, Solingerstr. 137
— Willi, Schlosser, Wald, Heukämpchenstr. 45
Langemann, Wilh., Maurer, Oh., Barlerstr. 11a
Langen, Hubert, Rektor a. D., Hö., Neuenhoferstr. 87
— Jakob, Wwe., Ohligs, Buchenstr. 41
— Johann, Ingenieur, Ohligs, Blumenstr. 13
— Ludwig, Kutscher, Feldstr. 13
— Peter, Fuhrmann, Klingenstr. 125c
— Peter, Postschaffner, Südstr. 15
— Wilh., Landwirt, Höhscheid, Hackhausen 1
Langenbach, Karl, Geschäftsf., Ohligs, Buchenstr. 32
— O., Fabrikt., Ohligs, Querstr. 20 F 328 82
Langenbeck, Otto, Ehefrau, Gräfrath, Zeppelinstr. 258
Langenberg, Arthur, Fabrikant, Wald, Dewetstr. 1
— Artur, Reider, Ohligs, Querstr. 55
— Arthur, Ehefrau, Ohligs, Prinzenstr. 12

**Carl Langenberg**
**Spiralbohrerfabrik,** gegründet 1892
Kreuzwegerstr. 18, F 250 85

Langenberg, Edmund, Wwe., Wald, Beethovenstr. 266
— Emil, Schlosser, Unnersberg 59
— Emil jr., Schleifer, Unnersberg 59
— Erich, Kaufmann, Kurfürstenstr. 14
— Erich, Schleifer, Ohligs, Freiheitstr. 13
— Ernst, Betriebsleiter, Ohligs, Weyer 93
— Ernst, Fabrikant, T/F. Ernst L. & Söhne, Wald, Dewetstr. 1
— Ernst, Lebensmittelgesch., Hauptstr. 257, F 205 89
— Ernst, Schleifer, Brühlerstr. 144
*Ernst Langenberg & Söhne, Taschenmesserfabr. (Ernst L.), Wald, Dewetstr. 1, F 227 23
Langenberg, Eugen, Chauffeur, Stöckerberg 28
— Eugen, Fabrikarbeiter, Wald, Baustr. 34
— Ewald, Spiralbohrerfabrik, Wald, Kreuzwegerstr. 17, F 209 49
— Ewald, Stahlwarenfabrik, Ohligs, Junkerstr. 38, F 333 61
— F., Wwe., I. Felderstr. 70
— Ferd., Wwe., Wald, Mangenbergerstr. 110
— Friedrich, Arbeiter, Wald, Querstr. 3
— Friedr., Sparkassenrend. a. D., Oh., Baverterstr. 65

Universitäts- und Landesbibliothek Düsseldorf
Stadtarchiv Solingen

Langenberg, Gustav, Fabrikarb., Wa., Kreuzwegerstr. 18
— Gustav, Wwe., Wald, Oben-Scheidt 27
— Hans, Bauhilfsarbeiter, Brüderstr. 14
— Heinrich, Wwe., Gerichtsstr. 19
— Hugo, Fabrikant, T/F. Jul. L. & Co., Ohligs, Querstr. 36
— Hugo, Schleifer, Wald, Beethovenstr. 266

Julanco
*Jul. Langenberg & Co.
Taschenmesser-Spezialfabrik
Ohligs, Merscheiderstraße 17
(Inhaber Hugo & Richard Langenberg)
Gegr. 1879 / F 33866 / Ins. Nr. 1

Langenberg, Julius, Wwe., Ohligs, Merscheiderstr. 17
— K., Schleifer, Kotterstr. 3
— Karl, Arbeiter, Wald, Beethovenstr. 266
— Karl, Ausmacher, Gräfrath, Zeppelinstr. 160
— Karl, Fabrikationsführ., Ohligs, Schwanenstr. 42
— Karl, Reider, Wald, Ottostr. 13
— Karl, Schleifer, Ohligs, Buchenstr. 22
— Karl, Wwe., Gasstr. 25
— Kuno, Fabrikarbeiter, Wald, Richard-Wagnerstr. 17
— Ludwig, Werkz.-Arbeiter, Wald, Gönratherstr. 8
— Max, Arbeiter, Wald, Mangenbergerstr. 110
— Max, Reisender, Kurfürstenstr. 14
— Osw., Zigarrengesch., Oh., Düsseldorferstr. 71, F 331 68
— P., Schleifer, Brühlerstr. 144
— Paul, Fabrikant, Wald, Heidstr. 27a
— Paul, Fabrikarbeiter, Ohligs, Mangenbergerstr. 39
— Paul, Schleifer, Höhscheid, Oben-Pilghausen 34
— Paul, Schreinermeister, Kölnerstr. 40
— Paul, Stahlw., Wald, Rosenkamperstr. 14, F 257 83
— Paul, Werkmeister, I. Felderstr. 3
— Paul, Wwe., Wald, Hauptstr. 72
— Richard, Fabrikant, T/F. Jul. Langenberg & Co., Ohligs, Königgrätzerstr. 18, F 338 66
— Richard, Schleifer, Wald, Hauptstr. 190
— Richard, Schleifer, Wald, Mangenbergerstr. 110
— Rudolf, Abzieher, Ohligs, Jahnstr. 5
— Walter, Fabrikant, Wald, Deweistr. 1
— Walter, Reider, Ohligs, Freiheitstr. 13
— Wilhelm, Fabr.-Arb., Wald, Westersburg 21
— Wilhelm, Schleifer, Brühlerstr. 144
— Wilhelm, Schleifer, Ritterstr. 48
— Wilhelm, Wwe., Gräfrath, Schweizerstr. 9
— Willy, Fabr.-Arb., Kotterstr. 3
Langenbrunner, E., Geschäftsf., Kotterstr. 5
— Leo, Vertreter, Körnerstr. 1
— W., Kaufmann, Blumenstr. 81
Langenfeld, Walter, Schlosser, Wa., Wiedenkamperstr. 26
— Wilh., Portef., Hauptstr. 134
Langenkamp, Aug., Fuhrunternehm., Ohligs, Steinstr. 9, F 336 01
— Gustav, Schleifer, Ohligs, Steinstr. 9
— Karl, Schleifer, Ohligs, Suppenheide 4
Langenohl, Erich, Geflügelhof, Brüderstr. 21
— Ernst, Rasierklingenfbr., Stöckerberg 12,
— Eugen, Studienrat, Ohligs, Königgrätzerstr. 7
**Dr. Karl Langenohl**, Zahnarzt, Sprechst.: 9—12 u. 14—18 Uhr außer Samstag, Brüderstr. 21, F 224 39
Langenohl, Karl Wilhelm, Rektor a. D., Brüderstr. 21
— Lina, Frau, Handarbeiten, Brüderstr. 21, F 242 78

*Langenohl & Co.
Hochstr. 50 F 208 38
Langenohl & Haas
Rasiermesser — Rasierklingen
Brühlerstraße 91-93 F 223 37

Langensiepen, Ed., o. G., Paulstr. 7
— Emil, Fabr.-Arb., Wald, Stübbenerstr. 48
— Ernst, Arbeiter, Wald, Wittkullerstr. 61
— Ernst, Schleifer, Baustr. 8
— Fritz, Manufakt. u. Farbw., Wald, Wittkullerstr. 61, F 230 74
— Fritz, Wirt, Kohlfurt 36, F 249 30
— Herm., Kartonnagenfbr., Wiesenstr. 13, F 215 22
— Herm. jr., Buchbinder, Wiesenstr. 13
— K., Wwe., Kölnerstr. 63
— Karl, Wirt, Wald, Altenhoferstr. 13, F 250 83
— Otto, o. G., Kurfürstenstr. 21
— Walter, Schleifer, Gräfrath, Freiheitstr. 66
Langer, Adolf, Fabrikant, J/F. P. Kamphaus, Wald Hauptstr. 25, F 207 06
— Artur, Schlosser, Ohligs, Schulstr. 15
— Artur, Schlosserei, Ohligs, Broßhauserstr. 15
— Gustav, Wwe., Ohligs, Hasselstr. 5
— Hermann, Former, Höhscheid, Hermannstr. 20
— Josef, Fabr.-Arb., Ohligs, Düsseldorferstr. 69
— Karl, Schleifer, Ohligs, Hasselstr. 5
— Kurt, Uhren pp., Wald, Hauptstr. 200, F 238 08
— Leopold, Dr., Studienrat, Schillerstr. 15
— Max jr., Schleifer, Ohligs, Broßhauserstr. 15
— Max, Wwe., Wirtin, Ohligs, Broßhauserstr. 15
— Paul, Arbeiter, Ohligs, Broßhauserstr. 17
— Wilhelm, Ausmacher, Ohligs, Broßhauserstr. 7
Langguth, Heinr., Eisenb.-Arb., Ohligs, Marktstr. 58
Langhein, Karl, Former, Meigen 75
Langkusch, Otto, Buchdrucker, Baumstr. 39
Langner, Adolf, Schlosser, Hö., Mittel-Pilghausen 12
— Alfred, Fabrikant, Ohligs, Kesselstr. 35
— Herm., Werkmeister, Hauptstr. 68
— Karl, Former, Wald, Schloßstr. 33
— Peter, Wwe., Ohligs, Kesselstr. 35
Langpeter, Paul, Sattler, Wald, Altenhoferstr. 43
Langreck, August, Fabr.-Arb., Wald Sonnenschein 10
— Heinr., Schlosser, Wald, Sonnenschein 10
Langschied, Gust., Buchhalter, Wald, Frankenplatz 10
— Hermann, Techniker, Wald, Frankenplatz 10
Langwieler, Emil, Kolw.-Hdlg., Gräfrath, Marktplatz 2, F 233 22
— Kurt, Handl.-Geh., Gräfrath, Marktplatz 2
Lansnicker, H., Polierer, Frühlingstr. 29
— Karl, Präger, Wald, Eigen 9
— Karl, Schleifer, Wald, Eigen 8
— Max, Schleifer, Wald, Behringstr. 33
— Max jr., Reider, Wald, Behringstr. 33
— Moritz, Wwe., Burgstr. 23
— Richard, o. G., Schlickerweg 9
— Richard, Rentner, Claubergerstr. 5
— Walter, Dreher, Claubergerstr. 5
— Wilh., Fabr.-Schlosser, Wald, Mangenbergerstr. 100
Lanz, Paul jr., Installateur, Wald, Luisenstr. 1
— Paul sen., Invalide, Wald, Luisenstr. 1
Lapang, Karl, Reider, Wald, Hauptstr. 6
Lapawa, Franz, Kohlengesch., Blumenstr. 77, F 219 53
— J. jr., Fuhrmann, Blumenstr. 77

Johann Lapawa, Blumenstr. 77 F 219 53
Fuhrgeschäft und Spedition

Lapawa, Josef, Lagerarbeiter, Fritz-Reuterstr. 23
— Josef, Lagerarbeiter, Klosterwall 12
Lapp, Hermann, Wwe., Wald, Mangenbergerstr. 28a
Lappe, Franziska, Lehrerin a. D., Ohligs, Querstr. 39
— Heinrich, Former, Gräfrath, Solingerstr. 100
— Heinrich, Mechaniker, Oh., Schillerstr. 3, F 338 26
— Heinrich, Wwe., Gräfrath, Hochstr. 33
— Hugo, Schleifer, Gräfrath, Rathland 5
— Robert, Invalide, Ohligs, Kleine Kamperstr. 10
Laqua, Franz, Arbeiter, Paulstr. 7

*E. Larsch, Inhaber: Ernst und Paul Larsch
Hauptstraße 153 u. Goldstraße 41 — F 209 04
Buch- u. Musikalien-Hdlg., Musikinstrumente,
Kontor-Utensilien, Geschäftsbücher
PK Köln 83 574 SK Städtische Sparkasse 428

Larsch, Ernst, Kaufm., T/F. E. Larsch, Goldstr. 41
— Paul, Kaufmann, T/F. E. Larsch, Goldstr. 41
Larsen, Hans, Schleifer, Emilienstr. 6
— Joh., Wwe., Emilienstr. 6
— Wilh., Fabr.-Arb., Kronenstr. 10
Laschet, Heinrich, Landwirt, Wald, Sonnenschein 5
— Otto, Landwirt, Wald, Sonnenschein 5
— Peter, Arbeiter, Wald, Holz 22
Laschke, Alb., Chauffeur, Gräfrath, Schweizerstr. 8
Laskowski, Artur, Oberbahnhofsvorst., Baumstr. 28
— Franz, Former, Wald, Wiesenstr. 23
Laß, Hubert, Arbeiter, Brunnenstr. 26a
Lassal, Franz, Invalide, Höhscheid, Birkendahl 14
— Franz, Maurer, Höhscheid, Linde 3
Lathen, Gust., Portefeuiller, Cäcilienstr. 2
— Gustav sen., o. G., Blumenstr. 96
— Richard, Arbeiter, Hauptstr. 5
— Wilh., Friseur, Blumenstr. 94c
Latsch, Theodor, Ausmacher, Ohligs, Kurfürstenstr. 3
Latter, Walter, Pol.-Oberwachtmstr., Bismarckstr. 95
Latzel, P., Wwe., Kirchstr. 55a
Lau, August, Wwe., Schrodtberg 9
Lau, Ernst, Arbeiter, Grünewalderstr. 73
— Ernst, Fabr.-Arb., Höhscheid, Neustr. 22a
— Gustav, Fabr.-Arb., Kohlfurth 2
— Karl, Fabr.-Arb., Hasselstr. 21
— Karl, Händler, Höhscheid, Oben-Pilghausen 65
— Otto, Fabrkts.-Führer, Gräfrath, Tannenstr. 42
— Rudolf, Schwertfeger, Kohlfurth 4
Laubach, Paul, Buchhalter, Gartenstr. 9
— Wilh., Wwe., Konditorei u. Café, Schützenstr. 21, F 222 55
— Wilh., Wwe., Gartenstr. 9
Lauberbach, Martin, Klempner, I. Feld 15
Laubscher, W., Maurer, I. Feld 18
Laudenberg, Herm., Fabr.-Arb., Weyersbergerstr. 41
— Karl, Kolw.-Hdlg., Breitestr. 1
— Wilh., Wwe., Weyersbergerstr. 41
Laudes, Joh., Lehrer, Am Wolfsfeld 16
— Josef, Ger.-Referendar, Am Wolfsfeld 16
Lauen, Walter, Installateur, Ohligs, Tunnelstr. 7a
Lauer, Friedr., Heizer, Blumenstr. 55
— Paul, Vorarbeiter, Weyersbergerstr. 13
— Theodor, Heizer, Höhscheid, Neustr. 29
Lauseld, Gustav, Schlosser, Höhscheid, Langenselderstr. 94
— Hermann, Former, Gräfrath, Neustr. 12
— Hermann, Kassierer, Wald, Krautstr. 10
Lausenberg, Bernh., Steindrucker, Meigenerstr. 32
— Hugo, Wwe., Hauptstr. 91
— Karl, Fabr.-Meister, Ohligs, Mangenbergerstr. 27
Lausenburg, Ferd., Wwe., Wald, Florastr. 31
— Wilh., Maschinenmeister, Wald, Heidstr. 1
Laufs, E., Vertreter der „Gilde"-Vers., Schlagbaumerstraße 6, F 225 75
— Emil, o. G., Ohligs, Weststr. 29
— Ernst, Schlosser, Ohligs, Feldstr. 18
— Ernst, Wwe., Ohligs, Moltkestr. 27
— Eugen, Fabr.-Arb., Ohligs, Moltkestr. 27
— Friedrich, Schleifer, Ohligs, Potzhoferstr. 9a
— Heinrich, Fabr.-Arb., Ohligs, Oberstr. 1
— Karl, Fabr.-Arb., Ohligs, Mangenbergerstr. 65a
— Karl, Schleifer, Höhscheid, Ausderhöherstr. 35a
— Kuno, Schleifer, Ohligs, Dunkelnbergerstr. 23
— Rudolf, Wwe., Wald, Beethovenstr. 268
Laumen, Gustav, o. G., Mangenbergerstr. 95a
— Peter, Landwirt, Dellestr. 82, F 250 47
Launer, Rudolf, Schreinerei, Burgerlandstr. 75
Launhardt, H., Fabr.-Schlosser, Müngstenerstr. 83
— Heinr. jr., Schleifer, Müngstenerstr. 83
Laupitz, Friedr., Brauer, Weinsbergtalstr. 77
Laurich, Franz, Heizer, Wald, Hauptstr. 91
Lausch, Erich, Kanzl.-Inspekt., Ritterstr. 80
— Erich jr., Beamter, Ritterstr. 80
— Heinrich, Schlosser, Ritterstr. 80
Lautenschläger, E., Xylograph, Georg-Herwegh-Allee 32, F 255 28
Lauterbach, Erich, Handl.-Geh., Oh., Grünewalderstr. 4
— Hugo, Schleifer, Ohligs, Grünewalderstr. 4
— Karl, Reider, Wald, Dültgenstal 3
— Karl, Reider, Kronenstr. 36a
— Rudolf, Reider, Wald, Dültgenstal 3
— Walter, Heizer, Wald, Sommerstr. 6
Lauterjung, Abraham, Schleifer, Baumstr. 26
— Abraham, Schleifer, Schaberg 29
— Albert, Arbeiter, Kasinostr. 50a
— Alex, Arbeiter, An den Pappeln 6
— Alex, Wwe., I. Balkhausen 7
— Artur, Kaufm., T/F. S. Lauterjung, Schützenstr. 7, F 255 67
— Artur, Reider, Schabergerstr. 16
— August, Fabr.-Arb., Höhscheid, Erserstr. 23
— August, Schalenschneider, Burgstr. 17
— August, Tischmesserschleifer, Burgerlandstr. 99a
— August, Versandleiter, I. Felderstr. 59
— August jr., Landwirt, Ohligs, Badstr. 35
— August, Wwe., Ohligs, Badstr. 35
— August, Wwe., Höhscheid, Oben-Rüden 9
*Carl Lauterjung, G. m. b. H., Schleifmaterialien, Wald, Beethovenstr. 174/176, F 222 20/21
*Carl Lauterjung, Schuhwaren-Haus, Hauptstr. 106, F 228 74
Lauterjung, Eduard, Arbeiter, Burgstr. 17
— Eduard, Wwe., Höhscheid, Morgenstr. 16
— Emil, Reider, Gräfrath, Zeppelinstr. 217
— Emil, Rentner, Gasstr. 29
— Emilie, Wwe., Höhscheid, Bergerstr. 53
— Emma, Wwe., Höhscheid, Feldstr. 8
— Erich, Angestellter, Schützenstr. 233
— Ernst, Arbeiter, Grünstr. 29

Universitäts- und Landesbibliothek Düsseldorf
Stadtarchiv Solingen

Lauterjung, Ernst, Ausmacher, Scharfhausen 23
— Ernst, Fbr., Grenzstr. 28, F 219 40
— Ernst, Wwe., Gasstr. 27, F 221 14
— Ernst, Fabrikgeh., Brückenstr. 22
— Ernst, Fabr.-Führer, Kanalstr. 9
— Ernst, Kaufm., Schützenstr. 94, F 248 31
— Ernst, o. G., Bismarckstr. 148
— Ernst, o. G., Clauberg 27
— Ernst, Schleifer, Jägerstr. 39
Ernst, Schleifer, Höhscheid, Morgenstr. 5a
*Ernst Lauterjung, Stahlwarenfabrik (Hugo, Eugen u. Rudolf L.), Clauberg 27, F 216 20
Lauterjung, E., Wirt u. Schlfr., Schaberg 39, F 206 38
— Ernst jr., Angestellter, Burgerlandstr. 107
— Ernst, Wwe., Burgerlandstr. 107
— Ernst, Wwe., Höhscheid, Neuenkamperstr. 27
— Ernst, Wwe., Oststr. 16
— Ernst, Wwe., Schulstr. 19
— Eugen, Fabrikant, T/F. Ernst Lauterjung, Frühlingstraße 9
— Eugen, Fabrikant, T/F. S. Lauterjung Söhne, Schützenstr. 140, F 255 62
— Eugen, Kaufmann, T/F. Puma Stahlw.-Fabr. Lauterjung & Sohn, Gasstr. 27
— Eugen, Monteur, Lerchenstr. 35
— Ewald, Gravieranstalt, Bülowstr. 35, F 232 84
— F. W., Metzgerei, Grä., Freiheitstr. 50/61, F 233 94
— Franz, Kaufmann, Burgerlandstr. 21, F 221 10
— Friedr., Fabrikant, T/F. H. & F. Lauterjung, Höhscheid, Rölscheiderstr. 60
— Friedr., Graveur, Hö., Neuenhoferstr. 70, F 228 81
— Friedr., Nagler u. Spez.-Hdlg., Grä., I. Stockdum 17
— Friedr., Reider, III. Hästen 47
— Friedr., Reider, Müngstenerstr. 20
— Friedr., Schlosser, Helenenstr. 27
— Fritz, Dachdeckergeh., Hö., Oben-Pilghausen 53
— Fritz, Reisender, Am Wolfsfeld 5
— Fritz jr., Reider, Müngstenerstr. 20
*Gebr. Lauterjung, Metallw.-Fabr., (Paul u. Oskar L.), Rheinstr. 35, F 255 59
Lauterjung, Gerd., Dipl.-Kaufmann, Schützenstr. 140
— Gustav, Geschäftsf., Wald, Heidstr. 40, F 247 92
— Gustav, Kaufmann, Wald, Heidstr. 40
— Gustav, Reider, Claubergerstr. 43
— Gustav, Schleifer, Schützenstr. 233
— Gustav, Werkführer, Dorperhof 69
— Gustav, Wwe., Klingenstr. 111a
*H. & F. Lauterjung, Stahlwarenfabr., (Hugo u. Fr. Lauterjung), Höhscheid, Rölscheiderstr. 60, F 213 52
Lauterjung, Herbert, Fabrikt., Gutenbergstr. 1
— Herm., Manufakturwarenhdlr., Gräfr., Rheinstr. 28
— Herm., Schleifer, Meigen 58
— Hugo, Zigarrengesch., Wald, Hauptstr. 215, F 221 22
— Hugo, Drogist, Wald, Wittkullerstr. 116
— Hugo, T/F. H. & F. Lauterjung, Brückenstr. 14
— Hugo, Fbrkant, T/F. Ernst Lauterjung, Clauberg 27
— Hugo, Fabrikant, T/F. S. Lauterjung Söhne, Gutenbergstr. 3, F 223 88
— Hugo, Fabrikant, T/F. Hüsmert & Co., Wald, Hauptstr. 237, F 212 01
— Hugo, Fabrikts.-Führer, I. Felderstr. 55
— Hugo, Reider, Claubergerstr. 43
— Hugo, Schleifer, Am Steinberg 6
— Hugo, Schleifer, Köcherstr. 54
— Hugo, Schleifer, Höhscheid, Obenrüden 9
— Hugo, Schleifer, Schaberg 29
— Hugo jr., Elektriker, Am Steinberg 6
— Hugo jr., Graveur, Meisenburg 1
— Hugo, Wwe., Zig.-Hdlr., Wald, Heukämpchenstr. 1
— Hugo, Wwe., Höhscheid, Mittel-Fürkelt 5
— Hugo, Wwe., Weyerstr. 28
— Johann, Wwe., Dorperhof 11
— Josua, Reider, Dorperhof 69
— Julius, Erlmacher, Wieden 10
— Julius, Schläger, Ritterstr. 32
— Julius, Wwe., Körnerstr. 55
— K., Schleifer, I. Balkhausen 6
— K., Schleifer, Pfaffenberg 10
— K., Schleifer, Schützenstr. 190
— K., Schalschn., Stöckerberg 34
— Karl, Arbeiter, Schabergerstr. 18
— Karl, Erlmacher, Schützenstr. 227
— Karl, Erlmacher, Wieden 10
— Karl, Fabrikant, Wald, Beethovenstr. 147
— Karl, Fabrikant, T/F. Lauterjung & Hautzel, Wald, Eintrachtstr. 34
— Karl, Fabr.-Arb., Ohligs, Baverterstr. 36
Lauterjung, Karl, Former, Wald, Schloßstr. 8
— Karl, Handl.-Geh., Höhscheid, Börsenstr. 86
— Karl, Instrumentenm., Höhscheid, Feldstr. 8
— Karl, Kaufmann, T/F. S. Lauterjung, Rathausstr. 7, F 255 66
— Karl, Reider, Baumstr. 38
— Karl, Reider, Burgerlandstr. 105
— Karl, Schleifer, Margaretenstr. 9/11
— Karl, Schleifer, Gräfrath, Nettelbeckstr. 33
— Karl, Spezereihdlg., Wa., Wittkullerstr. 116, F 213 94
— Karl jr., Xylograph, Wald, Eintrachtstr. 34
— Karl, Wwe., Wald, Beethovenstr. 174
— Karl, Wwe., Ohligs, Kesselstr. 22
— Karl, Wwe., Schabergerstr. 16
— Karl, Wwe., Ohligs, Scharrenberg 20
— Karl, Wwe., Wald, Scheidterstr. 21
— Kurt, Dipl.-Ingenieur, Schützenstr. 140
— Kurt, Lederwfbrk., Wald, Beethovenstr. 174, F 225 05
— Kurt, Schleifer, Gottfried-Kinkel-Weg 6
— Louis, Kaufm., IV. Felderstr. 7, F 254 72
— Max, o. G., Höhscheid, Mittel-Fürkelt 5
— Max, Reider, Müngstenerstr. 20
— Max, Schleifer, An den Pappeln 6
— Max, Schleifer, Höhscheid, Kirschheiderstr. 18
— Moritz, Kaufm., Ohligs, Hauptstr. 17, F 323 26
— Rath., Reider, Dorperhof 11
— O., Reider, Burgerlandstr. 111
— Oskar, Schleifer, Gräfrath, Zeppelinstr. 225
— Otto, Ausmacher, Wieden 10
*Otto Lauterjung, Lederhdlg. u. Schleifmittel, Höhscheid, Börsenstr. 86, F 205 24

***Otto Lauterjung, Vertretungen**
Hauptstr. 262 F 22014

Lauterjung, Otto, Wwe., Höhscheid, Rölscheiderstr. 17a
— P., Expedient, Frühlingstr. 32
— P., Fabr.-Arb., Georg-Herwegh-Allee 34
— Paul, Fabrikant, T/F. Gebr. Lauterjung, Rosenstr. 7
— Paul, Fabrikant, Ohligs, Taubenstr. 9
— Paul, Handl.-Geh., Höhscheid, Börsenstr. 86
— Paul, Kaufmann, Cronenbergerstr. 87
— Paul, Reider, Burgerlandstr. 111
— Paul, Reider, Schützenstr. 233
— Paul, Schleifer, Höhscheid, Börsenstr. 137
— Paul, Schleifer, Grünbaumstr. 8
— Paul, Schleifer, Hauptstr. 235a
— Paul, Schleifer, Kullerstr. 98
— Reinh., Kontr., Scharfhausen 3
— Reinh., Reider, Schützenstr. 237
— Richard, Schleifer, An den Pappeln 6
— Richard, Schleifer, II. Balkhausen 1
— Robert, Wwe., Hasselstr. 7
— Rudolf, Fbrkt., T/F. Ernst Lauterjung, Clauberg 27
— Rudolf, Kellner, Kanalstr. 77
— Rudolf, Schleifer, Höhscheid, Börsenstr. 137
*S. Lauterjung, Schleifsteinwerke, (Karl u. Artur L.), Schützenstr. 5, F 255 66

*** S. Lauterjung Söhne**
**Rasenmäher, Haarschneidemasch., Scheren.**
Am Stockamp 4, Eing. Schützenstr. 174/176,
F 255 61/62

Lauterjung, W., Ausmacher, Burgerlandstr. 90a
— W., Reider, Pfaffenberg 13
— W., Schalsch., Am Kannenhof 36
— W., Werkmeister, Düsseldorferstr. 65
— Walter, Abzieher, Schützenstr. 233
— Walter, Fabrikant, J/F. Lauterjung & Co., Gasstraße 29, F 205 00
— Walter, Reider, I. Felderstr. 59
— Walter, Reider, Schützenstr. 231
— Walter, Schleifer, Wald, Beethovenstr. 158
— Walter, Schleifer, Wald, Beethovenstr. 174
— Walter, Schleifer, Höhscheid, Feldstr. 19
— Walter, Schlosser, Dorperhof 11
— Walter, Schuhmacher, I. Felderstr. 55
— Wilhelm, Reider, Ohligs, Badstr. 35
— Willi, Schläger, Gräfrath, Nettelbeckstr. 29
— Wilh., Wwe., Schaberg 32
— Willi, Straßenbahner, Höhscheid, Schreinerstr. 8

***LAUTERJUNG & CO.,** Gasstr. 29 F 205 00
**Tiger Stahlwaren-Fabrik.**

*Lauterjung & Hantzel, Elischeefabrik (Karl L., Wilh. H.), Wald, Eintrachtstr. 34/35, F 250 71
Lautner, Ernst, Werkmeister, Rathausstr. 17
Laux, Edgar, Chauffeur, Ritterstr. 91
Lavalle, Korn., Mechaniker, Wa., Mangenbergerstr. 40
Lawo, Adolf, Lagerverwalter, Wald, Hauptstr. 191
— Max, Arbeiter, Schützenstr. 53a
— Walter, Geschäftsf., Hauptstr. 109
Lax, Wilhelm, Reider, Wald, Opferfelderstr. 3
Laxert, Paul, Fabr.-Arb., Wa., Mittel-Gönratherstr. 50
Lay, Friedr., Kernmacher, Höhscheid, Straßen 2
— Johann, Former, Höhscheid, Holzkamp 2
— Wilh., Knecht, Höhscheid, Mittel-Pilghausen 13
Laysiepen, Frdr., Handl.-Geh., Gerichtsstr. 17
— Fritz, Wwe., Rathausstr. 23
*Max Laysiepen, Stahlwarenfabrik (Max u. Rich. L.), Gerichtsstr. 17, F 251 38
Laysiepen, Max, Fbt., T/F. Max L., Gerichtsstr. 17
— Richard, Fbt., T/F. Max Laysiepen, Südwall 39
*Willy Laysiepen, Scherenfabrikation, Kasernenstr. 29a, F 214 05, Wohn.: Hauptstr. 205
Lazwolda, P. L., Wwe., Gräfrath, Unten zum Holz 12
Lazzerie, Aloys, Fabr.-Arb., Schwertstr. 15
— Anton, Schleifer, Weststr. 4
— Faustino, Wwe., Schwertstr. 15
Lazzeri, Wilh., Dachdeckergesch., Roonstr. 6, F 228 25
Lebeda, Emil, Stadtassistent, Ohligs, Marktstr. 35
Lebegern, Franz, Vertreter, Weyersbergerstr. 18
Lechmig, August, Invalide, Ohligs, Oststr. 33
— Friedrich, Schleifer, Gräfrath, Maienstr. 5
Leckebusch, Ernst, Arbeiter, Cronenbergerstr. 82
— Ernst, Arbeiter, Wald, Parallelstr. 22
— Ernst, o. G., Wald, Parallelstr. 22
— Ewald, Fräser, Am Kannenhof 47
— Karl, Klempnerei, Nordstr. 8, F 216 25
— Karl, o. G., Im Clauberg 10
— Paul, Fabr.-Arb., Im Clauberg 11
— Rudolf, Fabr.-Arb., Wald, Lehn 7
Leckenbusch, Ewald, Angestellter, Wald, Altenhoferstr. 57
Leclaire, Edmund, Straßenbahner, Cäcilienstr. 4
— Johann, Chauffeur, Wupperstr. 197
— Nikolaus, Fabr.-Arb., Wupperstr. 193
— Osk., Reider, Am Hippergrund 2
Lede, Johann, Nagler, Höhscheid, Oben-Katternberg 2
— Paul, Nagler, Höhscheid, Oben-Katternberg 2
— Wilhelm, Schläger, Ohligs, Ankerstr. 13
Ledel, Paul, Fabr.-Arb., Ohligs, Gabelsbergerstr. 3
Leder, Heinz, Dipl.-Handelsoberlehrer, Zweigstr. 12
Ledermann, August, Schuhm., Wald, Opferfelderstr. 27
— Wilhelm, Arbeiter, Wald, Opferfelderstr. 27
Ledertheil, Paul, Chauffeur, Wald, Kleinestr. 11
— Rudolf, Wwe., Wald, Kleinestr. 11
Leeser, Friedrich, Ausm., Höhsch., Wittelsbacherstr. 23
— Otto, Schleifer, Wald, Heukämpchenstr. 43
Leser, Joh., Telegraphenarb., Hauptstr. 52b
Lefevre, Friedr., Polierer, Maltheserstr. 25
— Heinr., Wwe., Gem.-Gesch., Bungenhütte 1
Lefselsend, Anton, Werkmstr., Papiermühle 16
Legowie, Hugo, Fabr.-Arb., Gräfrath, de Leuwstr. 6
Legewie, Karl, Brauer, Kirschbaumerstr. 43
— Karl, Reider, Kirschbaumerstr. 43
— Kurt, Kutscher, Kirschbaumerstr. 43
Lehleitner, Otto, Fabr.-Arb., Schützenstr. 26
— Rud., Kassenb., Schulstr. 6
— Rud., Stadtbote, Gasstr. 22
— Willy, Zähler-Monteur, Fritz-Reuterstr. 5
Lehmann, Ed., Fabr.-Schloss., Hö., Katternbergerstr. 213
— Ernst, Wwe., Ohligs, Poschheide 25
— Friedr., Wwe., Ohligs, Itterstr. 3
— Georg, Drahtzieher, Ohligs, Laibacherstr. 12
— Hans, kaufm. Angestellter, Wald, Florastr. 33
— Heinr., Buchhalter, Schillerstr. 30
— Heinr., Gravieranst., Oh., Brüderstr. 28, F 322 14
— Heinr., Reider, Höhscheid, Neuenhaus 17
— Karl, Schlosser, Wald, Dültgenstal 4a
— Karl, Wwe., Wald, Dültgenstal 4a
— Louis, Wwe., Weyersbergerstr. 59
— Oskar, Ablader, Schaberg 12
— Otto, Schmied, Höhscheid, Küllenberg 2
— Paul, Wwe., Henckelsstr. 32
— Rob., Lehrer, Höhscheid, Wienerstr. 25
— William, Schlosser, Schützenstr. 84a
Lehmbach, Julius, Einsteller, Ohligs, Grenzstr. 15
Lehmler, Michael, Verwalter, Höhsch., Ohligserstr. 105
Lehna, Ferdinand, Fabr.-Arb., Wald, Schloßstr. 25
— Wilhelm, Fabr.-Arb., Wald, Schloßstr. 30
Lehnemann, Friedr., Konrektor i. R., Weststr. 10
Lehner, Hugo, Koch, Kölnerstr. 107
Lehnert, Georg, Former, Ohligs, Brüderstr. 32
Lehnhof, Robert, Invalide, Schützenstr. 40

Universitäts- und Landesbibliothek Düsseldorf
Stadtarchiv Solingen

**Lehnhoff, Johann,** Farben, Lacke u. Malerbed.-Art., techn. Drogen u. Materialw., Grünewalderstr. 15, F 250 48
Lehnhoff, Johann, Landw., Höhsch., Unten-Pilghausen 5
— Peter, Landwirt, Gräfrath, Grünewald 1
Lehnke, Paul, Fbt., T/F. Wilh. Schöler, Schillerstr. 42
Lehnort, Ernst, Rang.-Aufs., Ohligs, Schloßstr. 9
Lehr, August, Fabr.-Arb., Ohligs, Oberwalderstr. 28
— Christian, o. B., Moltkestr. 26
— Friedrich, Arbeiter, Ohligs, Bavert 49
— Friedrich, Wwe., Weststr. 2
— Karl, Schleifer, Ohligs, Olgastr. 37
— Karl, Schuhmachermstr., Höhscheid, Bahnstr. 65
— Osw., Ausmacher, Ohligs, Taubenstr. 21
— Paul, Drechsler u. Kolw.-Hdlg., Oh., Haanerstr. 92
— Paul, Kolonialw., Ohligs, Haanerstr. 92, F 336 93
— Wilhelm, Drechsler, Ohligs, Taubenstr. 21
Lehrke, Franz, Pol.-Oberwachtmstr., Wald, Kleinestr. 20
Lehrmann, Adolf, Stadtobersekr., Oh., Schwanenstr. 55
— Paul, Schmied, Wald, Feld 21
Lehwalder, Heinrich, Schuhm., Ohligs, Fürkerstr. 12
— Richard, Schneidermstr., Burgstr. 5, F 210 85
— Phil., Wwe., Burgstr. 5
Lejowie, Karl, Invalide, Wald, Weidenstr. 24
— Otto, Schleifer, Wald, Weidenstr. 22
Leiber, Gustav, Uhrmacher, Ufergartenstr. 32a
Leich, Heinrich, Fabrk.-Führ., Körnerstr. 49
Leicher, Karl, Kaufmann, T/F. L. L. & Söhne, Ohligs, Junkerstr. 9
*L. Leicher & Söhne, Stahlwarenfabr., (Louis L., Karl L., Max L.), Ohligs, Herzogstr. 7, F 325 95
Leicher, Louis, Fabrikant, T/F. L. & Söhne, Ohligs, Herzogstr. 7
— Max, Fabrikant, T/F. L. L. & Söhne, Ohligs, Herzogstr. 7
Leidich, Adam, Bauinspektor, Hauptstr. 2, F 215 14
— Hugo, Reisender, I. Felderstr. 17b
— Jakob, Invalide, Moltkestr. 23
— Wilh., Wwe., Wupperstr. 196b
Leidig, Karl, Schläger, Hofstr. 4
— Paul, Schleifer, Dornsiepen 34
Leidt, Eduard, Schlosser, Ritterstr. 41a
— Heinr., Schuhmachermstr., Ritterstr. 41a
— Karl, Schlosser, Ritterstr. 41a
Leiendecker, Heinrich, Fabr.-Arb., Ohligs, Schulstr. 31
— Otto, Werkmeister, Ohligs, Schulstr. 21a
— Paul, Lackierer, Wald, Behringstr. 15
Leier, Ernst, Schlosser, Hauptstr. 77a
Leiers, Wilh., Fabr.-Arb., Moltkestr. 12
Leiser, Friedr., Fabr.-Arb., Ohligs, Olgastr. 43
— Gottl., Wwe., Lerchenstr. 32
— Richard, Reider, Ohligs, Olgastr. 43
Leiff, Johann, Wwe., Landwirtin, Höhsch., Straßen 11
— Karl, Landwirt, Höhscheid, Straßen 11
Leihe, Otto, Reisender, Herderstr. 20
— Willi, Schlosser, Goethestr. 9
Leihener, Erich, Dr., Oberstudienr., Oh., Baverterstr. 5
Leimberg, Wilh., Stadtoberinsp., Augustastr. 71
Leimkühler, Wilh., Arbeiter, Schützenstr. 61
Leimküller, Artur, Koch, Gräfrath, Adlerstr. 2a
— Emil, Härter, Wald, Zeppelinstr. 38
— Ernst, Packer, Florastr. 72
— Eugen, Fabr.-Arb., Wald, Frühlingstr. 32
— Eugen, Fahrstuhlleiter, Gräfrath, Adlerstr. 2a
— Eugen, Schwertfeger, Baumstr. 53a
— Karl, Packer, Gräfrath, Solingerstr. 65
— Karl, Packer, Gräfrath, Solingerstr. 67
— Karl, Scherenkontrolleur, Südwall 14
— Karl, Wwe., Gräfrath, Adlerstr. 2a
— Max, Schleifer, Höhscheid, Widdert 86
— Walter, Nagler, Cäcilienstr. 32
Leims, Kaspar, Fuhrunternehmer, Schützenstr. 211
Leinen, Artur, Arbeiter, Wald, Holz 10
— Friedr., Arbeiter, Wald, Holz 10
— Georg, Fuhrmann, Höhscheid, Katternbergerstr. 148
— Joh., Schriftsetzer, Brunnenstr. 20
— Johann, Wwe., Wald, Fichtestr. 10
— Karl, Former, Wald, Eschbachstr. 60a
— Lamb., Wwe., Brunnenstr. 20
— Peter, Ablader, Wald, Holz 10
— Peter, Wwe., Wald, Holz 10
Leineweber, Aug., Heftemacher, Klingenstr. 175a
— Aug., o. G., Cronenbergerstr. 39
— Ewald, Polizei-Oberwachtmstr., Wa., Beethovenstr. 99
— Willy, Fabr.-Arb., Wupperstr. 97
Leins, Eugen, Wwe., Gräfrath, Ringelstr. 12
Leipold, Albrecht, Ehefrau, Ohligs, Tahl 11
Leis, Karl, Schriftsetzer, Wald, Zeppelinstr. 26
Leisiffer, Friedrich, Schuhm., Wa., Mangenbergerstr. 112
— Friedrich, Wwe., Wald, Mangenbergerstr. 112
Leist, Ad., Kraftfahrer, Baumstr. 38
Leister, August, Schleifer, Höhscheid, Schafenmühle 2
— Franz, Händler, Höhscheid, Schaafenmühle 1
— Jos., Landwirt, Höhscheid, Schaafenmühle 3
— Wilhelm, Brauer, Höhscheid, Katternbergerstr. 215
Leistner, Johann, Zimmermstr., Grä., Zeppelinstr. 5, F 235 93
— Ludwig jr., Stukkateurgeh., Kronenstr. 34
— Ludw., Wwe., Kronenstr. 34
— Paul, Anstreichermstr., Kronenstr. 24, F 256 40
Leithäuser, Alfred, Wwe., Müngstenerstr. 36
— Karl, Werkmstr., Schützenstr. 78
— Wilh., Klempner, Schützenstr. 157
Leitner, Karl, Lehrer, Weststr. 21
Leitzke, Paul, Erzieher, Halfeshof
Lelgemann, Fritz, Rest., Wald, Poststr. 43, F 236 73
**Dr. med. dent. Fritz Lemaire,** Schwesterstr. 1, F 236 36, Sprechst. 9—12, 15—18 Uhr auß. Samstag nachm. u. Sonntags
*Fritz Lemaire, Feinkosthaus, (Wwe. Fritz L.), Wupperstraße 21, F 224 26
*Rich. Lemaire, Exportgesch., Wupperstr. 63, F 205 11, Wohn.: Bleichstr. 6
Lemanczyk, Felix, Heizer, Burgstr. 96
Lemmels, Joh., Kolw.-Hdlr., Brühlerstr. 2
Lemmens, Jakob, o. G., Höhscheid, Mittel-Pilghausen 1
— Ludwig, Nagler, Höhscheid, Mittel-Pilghausen 1
Lemmer, Emil, Schleifer, Höhscheid, Börsenstr. 46
— Ernst, Kolw.-Hdlg., Höhscheid, Neustr. 41
— Friedr., Fabr.-Führer, Florastr. 75
— Fritz, Postschaffner, Mangenbergerstr. 91
— Heinrich, Ausmacher, Jägerstr. 45
— Hugo, o. G., Johannisstr. 20
— Josefine, Ehefrau, Höhscheid, Katternbergerstr. 227
— Karl, Techniker, Wald, Haanerstr. 11
— Karl sen., Schleifer u. Kolw.-Hdlg., Höhscheid, Untenhöhscheid 12
— Max, Nagler, Gabelsbergerstr. 57
— Max jr., Ehefrau, Brühlerstr. 134
— Oskar, Invalide, Brühlerstr. 31
— Otto, Fabrkts.-Führer, Neustr. 41
— Paul, Fabr.-Arb., Stöcken 31
— Robert, Wwe., Spielbruch 15
— Rudolf, Reider, Wald, Karlstr. 10
— Walter, Ausmacher, Müngstenerstr. 102
— Walter, Fabr.-Arb., Stöcken 31
— Walter, Schleifer, Stöcken 21
— Willi, Maurer, Spielbruch 15
Lempertz, Eduard, Schleifer, Ohligs, Tunnelstr. 31
— Robert, Ausmacher, Ohligs, Kölnerstr. 80
Lenärs, Friedr., Schläger, Gräfrath, Schulstr. 43
— Heinrich, Schleifer, Gräfrath, Freiheitstr. 69
— Leonhard, Schlosser, Gräfrath, Schulstr. 43
— Wilh., Buchbinder, Gräfrath, Freiheitstr. 90
Lenden, Johann, Chauffeur, Wald, Wittkullerstr. 101
Lendermann, Josef, Kutscher, Dorperhof 95
*Carl Leng & Co., Metallgroßhdlg., (Carl L.), Brüderstr. 15, F 208 72
Leng, Karl, Kfm., J/F. Karl L. & Co., Hochstr. 43
Lengefeld, Herm., Handl.-Geh., Ohligs, Altestr. 16
— Otto, Bademstr. a. D., Ohligs, Altestr. 16
Lenk, Herm., Presser, Bülowstr. 28
Lennartz, Alb., Justizangest., Am Wolfsfeld 24
— Albert, Pensionär, Hohegasse 3
— Hugo, Reider, Meisenburg 27/28
— Jakob, Ehefrau, Ohligs, Hauptstr. 52
— Joh., Ehefrau, Gartenstr. 15
— Peter, Arbeiter, Ohligs, Heide 13
Lenninger, Josef, Bauunternehmer, Höhsch., Neustr. 61
Lenski, Bernhard, Fabr.-Geh., Gaststr. 46
Lensky, Hans, Graveur, Höhscheid, Messerstr. 12
— Johann, Wwe., Höhscheid, Messerstr. 12
Lentrup, Anton, o. G., Gräfrath, Gerberstr. 2
— Eugen, Chauffeur, Gräfrath, Gerberstr. 2
Lenz, Eduard, Wwe., Nordwall 2
— Emil, Arbeiter, Höhscheid, Rupelrath 13
— Ernst, Ausmacher, Ohligs, Herzogstr. 24
— Ernst, Landwirt, Hö., Unten-Katternberg 14, F 259 40
— Ernst, Schmied, Höhscheid, Oben-Katternberg 37
— Friedrich, Ausmacher, Wald, Kleinenbergerstr. 21
— Friedrich, Schleifer, Wald, Altenhoferstr. 84
— Friedrich, Stukkateur, Ohligs, Hildenerstr. 50
— Friedrich, Wwe., Ohligs, Benratherstr. 4
— Gustav, Fabr.-Arb., Kirschbaumerstr. 40
Lenz, Gustav, Wwe., Kirschbaumerstr. 40
— Hans, Arbeiter, Höhscheid, Oberstr. 17
— Hans, Dr., Zahnarzt, Birkerstr. 3
— Heinrich, Agent, I. Felderstr. 64
*Heinr. Lenz, Stahlwarenfabrik, (Ehefrau H. Lenz) I. Felderstr. 64, F 236 25
Lenz, Hugo, Ausmacher, Wald, Herbergerstr. 19
— Jakob, Postschaffner, Unnersberg 86
— Johann, Kernmacher, Heinestr. 7
— Josef, Ausmacher, Ohligs, Dahlerfeldstr. 7
— Josef, Bote, Clauberg 8
— Josef, Wwe., Ohligs, Weststr. 19
— Julius, Invalide, Höhscheid, Josefstal 3
— Karl, Ausmacher, Burgstr. 5
— Karl, Landw., Hö., Unten-Katternberg 10, F 242 68
— Karl, Schleifer, Ohligs, Scheiderstr. 4a
— Karl, Wwe., Wald, Herbergerstr. 19
— Max, Schreinerges., Höhscheid, Oberstr. 17
— Nik., Arbeiter, Wald, Locherstr. 27
— Nikolaus, Wwe., Blumenstr. 51
— Nikolaus, Wwe., Wald, Buchenstr. 12
— Otto, o. G., Ohligs, Poststr. 56
— Richard, Monteur, Höhscheid, Strupsmühle 2
— Rudolf, Dreher, Wald, Hauptstr. 27a
— Rudolf, Reider, Wald, Hauptstr. 27a
— Wilhelm, Erdarbeiter, Höhscheid, Kohlsberg 45
— Wilhelm, Invalide, Ohligs, Hackhauserstr. 26
— Wilhelm, Packer, Wald, Richard-Wagnerstr. 109a
Lenzen, Ewald, Kaufmann, Herzogstr. 4
— Franz, Postschaffner, Ohligs, Marktstr. 29
— Herm., Werkmstr., Ohligs, Hackhauserstr. 25
— Katharina, Ordensschwester, Schützenstr. 217/219
Leo, Hugo, Installat.-Gesch., Brüderstr. 38/48, F 205 72
— Paul, Straßenbahner, Ohligs, Poststr. 43
Leon, Eugen, Pressenarbeiter, Ohligs, Auenberg 6
— Karl, o. G., Burgenhütte 6
— Otto, Reider,, Ohligs, Oststr. 34a

**Richard Leon,** Sommerstr. 14 F 22956
**Herstellung sämtlicher Qualitäts-Scheren**

Leonhäuser, Oskar, Invalide, Cronenbergerstr. 46
Leonhardt, Emil, Wwe., Roonstr. 28
— Heinrich, Stadtinspektor, Wald, Schlagbaumerstr. 103
— Karl, o. G., Bülowstr. 23
— Max jr., Handl.-Geh., Ohligs, Uferstr. 19
*Max Leonhardt junior, Kartonagenfabrik, (Max L. senior), Ohligs, Uferstr. 19, F 322 75
Leonhardt, Paul, Chauffeur, Wald, Henkämpchenstr. 36
— Paul, Schmied, Fleußmühl 2
— Reinhold, Gastwirt, Moltkestr. 25, F 208 27
Leopold, Emil, o. G., Ohligs, Baustr. 7
— Heinr., Schlosser, Wupperstr. 29
Lepsy, Johann, Schneider, Blumenstr. 31
Lerch, Artur, Fabr.-Modelleur, Gräfrath, Blumenstr. 3
— August, Fuhrmann, Florastr. 30
— Josef, Arbeiter, Wald, Wittkullerstr. 59a
Lerche, Hrch., Ingen., Oh., Merscheiderstr. 2, F 336 07
Lerner, Jones, Kaufmann, Weststr. 25
Lesemeister, Karl, Ingenieur, Ohligs, Itterstr. 26
Lesizza, Angelo, Schleifer, Papiermühle 3
— Guiseppe, Wwe., Papiermühle 3
Leß, August, Wegearb., Gräfrath, Kirchtreppe 2
Leßenich, Ernst, Werkmstr., Wald, Sachsenstr. 9
— Friedrich, Handl.-Geh., Wald, Itterbergerstr. 16
— Friedrich, Vernickler, Gräfrath, Hauptstr. 34
— Gustav, Vernickler, Wald, Dültgenstalerstr. 2a
— Heinrich, Kreisb.-Schaffn., Wald, Unionstr. 13
— Jos., Chauffeur, Cronenbergerstr. 78
— Karl, o. G., Wald, Dültgenstal 13
— Max, Schlosser, Wald, Dültgenstal 13
— Paul, Reider, Wald, Ehrenstr. 2
— Richard, Prokurist, Wald, Frankenstr. 90
— Willy, Polierer, Wald, Dültgenstalerstr. 2b
Lesser, Artur, Arbeiter, Wald, Beethovenstr. 236b
— Emil, Arbeiter, Wald, Altenhoferstr. 59
— E., Härter u. Geflügelfarm, Grä., III. Stockdum 49
— Erich, Schlosser, Wald, Altenhoferstr. 59
— Erich, Schlosser, Wald, Krautstr. 15
— Ernst, Schmied, Höhscheid, Unten-Pilghausen 9
— Gustav, Postschaffner, Ohligs, Löhdorferstr. 87a
— Gustav, Wwe., Wald, Beethovenstr. 236
— Hans, Härter, Gräfrath, I. Stockdum 10
— Hans, Härter, Gräfrath, Yorkstr. 21
— Richard, Härter, Wald, Heckenerstr. 9
— Wilh., Fabr.-Arb., Ohligs, Uferstr. 22b
Leßmann, Aug., Zigarrengesch., Blumenstr. 1, F 226 36
— Wilh., Milchhdlg., Eiland I 12, F 204 28

Universitäts- und Landesbibliothek Düsseldorf
Stadtarchiv Solingen

van der Let, Theodor, Landwirt, Ohligs, Poststr. 64
Lethen, Johann, Wwe., Höhscheid, Katternbergerstr. 179
— Peter, Schreinermstr., Gartenstr. 17
Lettermann, Erich, Arbeiter, Grä., Grünewalderstr. 22
— Erich, Fabr.-Arb., Gräfrath, Freiheitstr. 57a
— Hermann, Wegearb., Gräfrath, Grünewalderstr. 20
Leube, Christian, Dreher, Stahlstr. 1
— Herm., Dreher, Stahlstr. 5
Leubecker, Heinr., Reider, Wald, Albrechtstr. 16
Leucht, Friedrich, Monteur, Karl-Marx-Allee 32
Leuchter, Erich, Schleifer, Ohligs, Grünstr. 6
— Wilhelm, Schleifer, Ohligs, Freiheitstr. 42
Leuffen, Ernst, Schmied, Kasernenstr. 32
— Ew., Former, Alexanderstr. 15
— Ewald, Kernmacher, Weyersbergerstr. 50
— Karl, Schläger, Kasernenstr. 32
— Karl, Wwe., Kotterstr. 60
— Paul, Schleifer, Brüderstr. 25
Leufgen, Jos., Fabr.-Arb., Blumenstr. 26a
— Paul, Wwe., Brunnenstr. 7
— Peter, Schuhmacher, Kasinostr. 7
Leukel, Hermann, Schleifer, Wald, Dammstr. 16
— Max, Ausmacher, Kotterstr. 63a
— Paul, Schläger, Karl-Marx-Allee 34
— Wilh., Arbeiter, Ohligs, Schnittert 20
— Wilh., o. G., Kotterstr. 63
Leuninger, Johann, Maurer, Höhscheid, Irlerhof 3
Leupold, Rudolf, Fbr.-Arb., Meigen 40
Leuschen, Christ., Schweißer, Wald, Hauptstr. 102
Leuther, Aloys, Feiler, Gräfrath, Wasserstr. 10
— Andreas, Fabr.-Arb., Ohligs, Brabanderstr. 13
— Andreas, Ehefrau, Wald, Beethovenstr. 42
— Christ., Werkmstr., Rosenstr. 7
— Felix, o. G., Wald, Fürkeltrath 5
— Johann, Arbeiter, Gräfrath, Schulstr. 58
— Josef, Lagerarbeiter, Höhscheid, Hoffnungstr. 11
— Josef, Techniker, Höhscheid, Hoffnungstr. 11
— Nikolaus, Vernickler, Höhscheid, Mittel-Fürkelt 13
— Wilhelm, Reider, Höhscheid, Unten-Fürkelt 11
— Willy, Schläger, Wald, Beethovenstr. 150
Leven, A., Agenturen, Elisenstr. 9, F 220 09
— Alfred, Maurer, Gräfrath, Solingerstr. 141
— August, Angestellter, Wald, Dellerstr. 44
— Edmund, Schlosser, Gräfrath, Zeppelinstr. 377
— Erich, Verzinner, Wald, Gräfratherstr. 28
— Ernst, o. G., Gräfrath, Walderstr. 16
— Ernst, Wwe., Baugesch., Grä., Solingerstr. 141
— Fritz, Schleifer, Höhscheid, Bockert 38a
— Hans, Schlosser, Wald, Hauptstr. 71
— Heinrich, Eisenbahnbeamter a. D., Am Wolfsfeld 9
— Jakob, Postschaffner, Am Kannenhof 47
— Jakob, Heizer, Wald, Wittkullerstr. 1
— Josef, Hausierer, Ohligs, Teichstr. 23
— Karl, Wwe., Gräfrath, Bahnstr. 3
— Paul, Invalide, Wald, Sorgenhaus 6
— Paul, Schleifer, Gräfrath, Walderstr. 16
— Richard, Arbeiter, Höhscheid, Katternbergerstr. 89
— Wilh., Bauunternehmer, Grä., Buchenstr. 16, F 231 96
— Wilh., Hausmstr., Wupperstr. 194
— Willib., Lehrer, Düsseldorferstr. 101
Levenow, Willy, Anstreicher, Wald, Neuenkotten 1
Leverkus, August, Erdarbeiter, Ohligs, Marktstr. 25
— Friedrich, Schleifer, Ohligs, Bech 3
— Fritz, Arbeiter, Klosterwall 3
— Jul., Landw., Hö., Untenhöhscheid 17, F 250 28
— Wilh., Althdlg., Höhscheid, Ohligserstr. 35b
Levertz, Friedr., Pförtner, Florastr. 77
— Wilhelm, Wwe., I. Felderstr. 17
*Alex Levi & Co., Besatzhaus (Alfred Pieck), Hauptstr. 135/137, F 247 73
Levora, Richard, Kraftfahrer, Wa., Mangenbergerstr. 186
Levy, Adolf, Schuhmacher, Wald, Fürkeltrath 5
— Josef, Handl.-Geh., Weyerstr. 41
— Max, Invalide, Hohegasse 6
Lewak, Max, Reisender, Eichenstr. 119
— Samuel, Arbeiter, Westwall 12
Lewerenz, Karl, Haarm.-Monteur, Gräfrath, Talstr. 2
Ley, Eduard, Baugesch., Höhscheid, Steindorferstr. 58,
— Eduard, Baugesch., Wald, Friesenstr. 17, F 228 54
— Ernst, Angestellter, Wald, Altestr. 3
— Ernst, Polsterer, Wald, Heukämpchenstr. 39
— Ewald, Kaufmann, Wald, Friesenstr. 17
— Gustav, Geschäftsführer, Ohligs, Moltkestr. 25
— Heinr., Fabrikarbeiter, Mangenbergerstr. 117
— Johann, Wwe., Höhscheid, Josefstr. 1
— Josef, Wwe., Wald, Albrechtstr. 5
— Karl, Buchhalter, Wald, Sternstr. 4
Ley, Karl, Schriftsetzer, Schwertstr. 29
— Karl, Wwe., Wald, Friesenstr. 16
— Karl, Wwe., Ohligs, Kölnerstr. 27
— Robert, Metzgerei, Höhscheid, Steinendorferstr. 58
— Wilhelm, Wwe., Wald, Bergstr. 7
— Wilhelm, Wwe., Wald, Dellerstr. 6
Leye, Ernst, Wwe., Ohligs, Hasselstr. 31b
Leyendecker, Alfred, Maurer, Wald, Krautstr. 1
— Joh., Reider, Klingenstr. 113
Leymann, Fritz, Schläger, Gräfrath, Rathland 9
— Gustav, Fabr.-Schlosser, Gräfrath, Bimrich 1
— Heinrich, Techniker, Ohligs, Schwanenstr. 53
— Karl, Fabrikarbeiter, Gräfrath, Haanerstr. 4
— Otto, Schleifer, Unnersberg 49
— Walter, Schleifer, Gräfrath, Focherstr. 30
Leyon, August, Buchdrucker, Brühlerstr. 7
— Max, Schlosser, Kanalstr. 55
Leysieffer, Ernst, Leder- u. Schleiferei-Art.-Hdlg., Grünewalderstr. 88, F 210 07
— Paul, Leder- u. Schmirgelhändler, Hö., Emmastr. 3
Licht, Alfred, Anstreicher, Ohligs, Mühlenstr. 8
— Alfred, Steuerberater, Kreuzstr. 25
— Ewald, Anstreicher, Ohligs, Dammstr. 9
— Ernst, Wwe., Ohligs, Mühlenstr. 6
— Heinrich, Wwe., Anstreichergesch., Ohligs, Mühlenstr. 8, F 331 61
— Karl, Inv., Ohligs, Scharrenberg 13
— Karl jr., Kraftfahrer, Ohligs, Scharrenberg 13
— Ludwig, Vertreter, Ohligs, Barlerstr. 11
— Otto, Anstreichergesch., Ohligs, Dammstr. 9, F 320 69
— Wilh., Anstreichergesch., Ohligs, Mankhauserstr. 35, F 334 30
Lichtblau, Erich, Masch.-Bauer, Gartenstr. 8
Lichte, Ferd., Schneider, An der Katzbach 39
Lichtenberg, Adolf, Reider, I. Ostwall 28
— Adolf, Ehefrau, Kannenbrühl 2
— Alex, Reider, Kannenbrühl 2
— Eugen, Schleifer, Höhscheid, Gabelstr. 5
— Karl, Wwe., Höhscheid, Gabelstr. 5
— Paul, Reider, Kannenbrühl 2
— Wilh., Wwe., Ohligs, Burgstr. 7
Lichtenfels, Emil, Stadtoberinspektor, Am Kannenhof 26
— Eugen, Fabrikarbeiter, Bergstr. 6
— Paul, Härter, Hofstr. 39
Lichtenhagen, Erich, Packer, Ohligs, Hauptstr. 69
— Richard, Wwe., Ohligs, Hauptstr. 69
Lichtenstein, Hugo, Dr. med., Vol.-Arzt, Wald, Frankenstr. 33
Lichtenthäler, Anna, Wwe., Oh., Diepenbrucherstr. 6
— Erwin, Besteckfabr., Wald, Dültgenstalerstr. 37, F 235 57
— Friedr., Wwe., Gräfrath, Hochstr. 47
— Peter, Wwe., Hauptstr. 271/73
— Wilh., Heizer, Wald, Dültgenstalerstr. 54
— Wilh., Wwe., Gräfrath, Hochstr. 47
Lichtnauer, Joh., Bauarbeiter, Dornsiepen 28
Lichtner, Ernst, Schleifer, Wald, Hauptstr. 269
— Otto, Schleifer, Ohligs, Düsseldorferstr. 43
Liebau, Gertrud, Dr. med., Aerztin, Weststr. 23
Liebaug, Hans, Bankbeamter, Wald, Florastr. 14
Liebe, Otto, Kaufmann, Cronenbergerstr. 93
— Otto, Kaufmann, Gräfrath, Kullerstr. 113
Liebehenze, Friedr., Versandleiter, Grä., Freiheitstr. 17
— Johann, Wwe., Gräfrath, Talstr. 8
— Karl, Schlosser, Gräfrath, Talstr. 8
Liebel, Max, Metzgergeh., Schützenstr. 139
Lieber, Amalie, Schwester, Rathausstr. 4
— Otto, Friseur, Hauptstr. 54, F 259 34
— Rudolf, Friseurgesch., Schützenstr. 178
Liebermann, Heinr., Kaufmann, Oh., Walderstr. 56
— Herm., Wwe., Wald, Hauptstr. 59a
Liebhardt, Jos., Schuhmacher, Oh., Fürkerfeldstr. 26
Liebner, Felix, Fabrikarbeiter, Wald, Bergstr. 26
Liebschner, Otto, Schreiner, Ohligs, Burgstr. 18
Liedel, Friedrich, Buchhalter, Wald, Behringstr. 39
Liedgens, Adolf, T/F. Linde & L., Wald, Hauptstr. 245
Liedke, Herbert, Lehrer, Schabergerstr. 7
Liedtke, Peter, Wwe., Ohligs, Kölnerstr. 13
Lieker, Oskar, Lebensmittelgesch., Goldstr. 2, F 254 26
Liepke, Erwin, Chem.-Techn., Nordstr. 24
Liepold, Franz, Ausmacher, Karl-Marx-Allee 10
Liermann, Geschwister, Westwall 47
— Cläre, J/F. W. E. Ern & Co., Wald, Schlagbaumerstr. 75, F 229 80
Lieseke, Hans, Bahnhofsinspektor, Moltkestr. 27
Liesendahl, Alfred, Arbeiter, Wald, Lindersberg 21
— Erich, Weber, Ohligs, Baustr. 11
Liesendahl, Eugen, Schleifer, Ohligs, Fichtenstr. 2
*Ferd. Liesendahl Nachf., G. m. b. H., Lederhandlung, Brunnenstr. 10, F 208 86
Liesendahl, Friedr., Wwe., Schulstr. 15a
— Helmut, Gießer, Wald, Schloßstr. 23
— Hugo, Schleifer, Ohligs, Grünewalderstr. 45a
— Karl, Ausmacher, I. Hästen 25
— Karl, Schleifer, Wald, Sonnenschein 11
— Kurt, Fabrikarbeiter, Ohligs, Poststr. 71
— Oswald, Schleifer, Wald, Sonnenschein 11
— Paul, Schlosser, Meigenerbrühl 4
— Robert, Fabrikarbeiter, III. Hästen 31
— Robert, o. G., Breidbach 1
— Walter, Einkäufer, Hasselstr. 92
— Walter, Arbeiter, Höhscheid, Oben-Katternberg 37
Liesenfeld, Jakob, Autovermietung, Ohligs, Schmalzgrube 4, F 339 36; **Inserat 18**
Ließ, Paul, Färbermeister, Kurfürstenstr. 34
Lietz, Johann, Bahnassistent, Gräfrath, Talstr. 8
Lillig, Johann, Hausmeister, Dorperstr. 10
Limbach, Arthur, Lederw.-Fbr., Grünewalderstr. 58, F 237 22
— Bertram, Wwe., Ohligs, Mangenbergerstr. 21
*Carl Limbach & Cie., Metallwarenfabrik (Carl L.), Wald, Felderstr. 16a, F 250 82
*Fr. Ernst Limbach, Metallwarenfabrik (Heinr. L.), Ohligs, Bech 3—4, F 325 73
Limbach, Friedr., Schleifer, Dellestr. 40
— Georg, Schlosser, Wald, Felderstr. 16
— Heinrich, Fabrikant, J/F. Fr. Ernst L., Oh., Bech 5
— Karl, Fabrikant, J/F. Carl L. & Cie., Wald, Felderstr. 16
— Karl, Schleifer, Dellestr. 40
— Max, Schleifer, Dellestr. 40
— Peter, Kutscher, Höhscheid, Neuenhoferstr. 37a
— Reinh., Wwe., Höhscheid, Fritz-Reuterstr. 28
— Wilhelm, Landwirt, Höhscheid, Oben-Pilghausen 106
— Wilh., Schleifer, Wald, Luisenstr. 14
Limberg, Phil., Ziegelmeister, Grä., Solingerstr. 108
— Wilh., Invalide, Wald, Krausenerstr. 9
Limper, Franz, Obersteuersekretär, Liebknechtplatz 16
— Johannes, Kaufmann, Cronenbergerstr. 95
— Wilh., Betriebsleiter, Wundesstr. 9
Limpert, Karl, Dachdecker, Schützenstr. 97
Lind, Elli, Ehefrau, Gemüsehdlg., Brühlerstr. 8
— Herm., Ausmacher, Goethestr. 20
— Herm., Wwe., Brühlerstr. 8
— Hugo, Fabrikarbeiter, Hö., Katternbergerstr. 213
— Karl, Sägemehlhdlr., Ohligs, Hackhauserstr. 36
— Karl, Schleifer, Höhscheid, Köcherstr. 26
— Paul, Fabrikarbeiter, Klingenstr. 142
— Philipp, Kaufmann, Ohligs, Hackhauserstr. 36
— Richard, Ausmacher, Oststr. 18
Linda, Franz, Fabrikarbeiter, Wald, Zwergstr. 6
Lindau, Heinr. Aug., Fabrikant, T/F. Heinr. Aug. L., Kullerstr. 34
— Heinrich Aug., Fabrikant, T/F. Heinr. Aug. L., Kullerstr. 34
*Heinr. Aug. Lindau, Stahlwarenfabr. (Heinr. Aug. u. Heinr. Aug. L.), Kullerstr. 34, F 222 56
Lindau, Willy, Kaufmann, Höhscheid, Emmastr. 14
Linde, Hugo, Angestellter, Wald, Rosenkamperstr. 24
— Josef, Wwe., Wald, Schulstr. 8
van der Linde, Nardus, Fabrikarbeiter, Neuenkamperstr. 6b
Lindemann, Aug. Erzieher, Halfeshof
— Johannes, Verwalter, Maltheserstr. 14
— Josef, Bäcker, Ohligs, Südstr. 16
— Karl, Ehefrau, Dr., Wald, Florastr. 6, F 246 81
— Philipp, Fabrikarbeiter, Höhscheid, Neustr. 43
— Theod., Rang.-Aufs., Ohligs, Dunkelnbergerstr. 11a
— Wilh., Rektor, Ohligs, Turnerstr. 12
Lindemeier, Artur, Fabrikarbeiter, Am Kannenhof 11
— Wilh., Wwe., Am Kannenhof 11
— Willy, Prokurist, Am Kannenhof 11
Lindemeyer, Ernst, Ausmacher, Hauptstr. 300
— Erwin, Arbeiter, Kölnerstr. 31
— Friedr., Wwe., Baumstr. 30a
— Friedr., Wwe., Karlstr. 5
— Karl, Dreher, Moltkestr. 7
— Karl, Feiler, Kirchstr. 9
— Kuno, Reider, Gräfrath, Dahlerstr. 48
— Kuno, Walzer, Weyersbergerstr. 29
— Paul, Ehefrau, Wald, Körnerstr. 10a
Linden, Ad., Wirt u. Schreiner, Höhscheid, Neustr. 61, F 231 42
— Adolf jr., Schreiner, Höhscheid, Neustr. 61

Universitäts- und Landesbibliothek Düsseldorf
Stadtarchiv Solingen

Linden, August, Schreiner, Ohligs, Potzhoferstr. 6
— Erwin, Kaufmann, Ohligs, Am Stadtgarten 23
— Erwin jr., Telegrafenarb., Oh., Am Stadtgarten 23
— Eugen, Schlossergek., Hauptstr. 17
— Eugenie, Lehrerin, Lindenbaumstr. 24
— Fritz, Schreiner, Ohligs, Badstr. 7
— Hubert, Vertreter, Brühlerstr. 10
— Karl, Fabrikant, J/F. L. & Kierdorf, Wald, Kleinestr. 14a
— Karl, o. G., Gräfrath, Am Graben 13
— Karl, Reider, Höhscheid, Messerstr. 31
— Paul, Reider, Gräfrath, Am Graben 13
— Paul, Ehefrau, Ohligs, Hackhauserstr. 3
— Waldemar, Dreher, Lindenbaumstr. 22
— Wilh., Anstreicher, Brühlerstr. 10
— Wilh., Schreinermeister, Ohligs, Hackhauserstr. 12
— Wilh., Schlosser u. Kolw.-Hdlr., Grä., Zeppelinstr. 234
*Linden & Kierdorf, Eisengießerei u. Scherenfabrik (Karl L.), Wald, Kleinestr. 14, F 210 58
van der Linden, Arend, Arbeiter, Wald, Feld 1
Lindenau, Artur, Wwe., Hauptstr. 60
Lindenbeck, Friedr., Schmied, Ohligs, Walderstr. 45
Lindenberg, Daniel, Wwe., Cronenbergerstr. 48
— Ernst, Schuhmachermeister, Gräfrath, Neustr. 12
— Franz, Buchhalter, Mittelstr. 12
— Franz, o. G., Bergstr. 34
— Georg, Konrektor, Ohligs, Sedanstr. 6
— Heinr., Maurer, Südstr. 8
*Hermann Lindenberg, Drogist, Wald, Hauptstr. 59, Wohn.: Deutzerhofstr. 5, F 215 02
Lindenberg, Julius, Rentner, Katternbergerstr. 79
— Julius, Wwe., Schuhwarenhdlg., Grä., Marktplatz 2b
— Karl, Fabrikarbeiter, Gräfrath, Marktplatz 2d
— Karl, F.-Schlosser, Kurfürstenstr. 27
— Karl, Werkmeister, Wald, Sandstr. 2
— Karl jr., Schlosser, Wald, Sandstr. 2
— Max, Schleifer, Wald, Altenhof 3
— Wilhelm, Fabrikarbeiter, Wald, Krautstr. 18
— Wilh., Kohlenhdlg., Katternbergerstr. 79, F 215 92
Lindenschmidt, Herm., Wwe., Weyerstr. 18
— Wilh., Fabrikarbeiter, Berndtstr. 2
Linder, Abraham, Bauunternehm., Wald, Donaustr. 19
— Adolf, Ehefrau, Wald, Eintrachtstr. 17
— Alex, Kaufmann, Ohligs, Weyer 16
— Alfred, Arbeiter, Wald, Werderstr. 41
— Alfred, Stahlwarenfabrik, Ohligs, Taubenstr. 27, F 328 69
— Artur, Kaufmann, Ohligs, Burgstr. 22
— August, Ausmacher, Bismarckstr. 14
— August, Schleifer, II. Balkhausen 4
— August, Schleifer, Höhscheid, Obenrüden 2
— August, Schleifer, Höhscheid, Vormeiswinkel 17
— August, Wwe., Ohligs, Freiheitstr. 19
— August, Wwe., Ohligs, Niederstr. 16
— August, Wwe., Gräfrath, II. Stockdum 9
— August, Wwe., Wüstenhof 12
*Benj. Linder K.-G., Drahtstifte- u. Nietenfabrik, Oh., Engelsberg 2, F 339 39
*Carl Linder, Federmesserfabrik (Frau Carl L.), Oh., Erholungsstr. 5, F 337 70

***Carl & Robert Linder**
**Stahlwarenfabrik, Solingen-Weyer 14, F 332 12**

Linder, Edmund, Former, Wald, Poststr. 1
— Edmund, Kaufmann, Ohligs, Goldstr. 4
— Eduard, Wwe., Höhscheid, Obenrüden 2
— Egon, Kaufmann, Ohligs, Mankhauserstr. 46
— Emil, Fabrikant, T/F. Gebr. L., Oh., Mühlenstr. 9
— Emil, Fabr.-Arb., Ohligs, Bavert 12
— Emil, Fabrikarbeiter, IV. Feld 42
— Emil, Schleifer, Wald, Krausen 12
— Emil, Wwe., Ohligs, Bech 20
— Emil, Wwe., Gasstr. 31
— Erich, Kaufmann, Höhscheid, Pfeilstr. 10
— Erich, Kaufmann, Wald, Scheiderstr. 26
— Erich, Nagler, Ohligs, Hochstr. 22
— Erich, Schleifer, Ohligs, Weyer 36
— Ernst, Fabrikant, T/F. Carl u. Robert L., Ohligs, Weyer 18
— Ernst, Fabrikarbeiter, Brühlerstr. 39b
— Ernst, Fabrikarbeiter, Spielbruch 12
— Ernst, Fabrikarbeiter, Wald, Sternstr. 19
— Ernst, Fabr.-Maurer, Gräfrath, Ketzberg 51
— Ernst, Mechaniker, Wald, Mangenbergerstr. 44
— Ernst, Nagler, Ohligs, Jahnstr. 1
— Ernst, Nagler, Wald, Scheiderstr. 27
Linder, Ernst, Reider, Gräfrath, Nettelbeckstr. 7
— Ernst, Reider, Ohligs, Schulstr. 5
— Ernst, Schleifer, Friedr.-Engels-Weg 14
— Ernst, Schleifer, Höhscheid, Grenzstr. 9
— Ernst, Schleifer, Unnersberg 53
— Ernst, Werkmeister, Wald, Columbusstr. 5a
— Ernst, Wwe., Klempnergesch., Ohligs, Hauptstr. 2, F 323 83
— Ernst, Wwe., Kolw.-Hdlg., Höhscheid, Börsenstr. 117
— Ernst, Wwe., Ohligs, Unten-Mankhaus 20
— Erwin, Former, Wald, Freiligrathstr. 8
— Erwin, Prokurist, Ohligs, Junkerstr. 31
— Eugen, Fabrikarbeiter, Wald, Locherstr. 80
— Ewald, Agent, Ohligs, Engelsberg 2
— Ewald, Härter, Weinsbergtalstr. 21
— Ewald, Reisender, Brüderstr. 48
— Ewald, Rendant, Ohligs, Mankhauserstr. 46
— Ewald, Schalenschilderer, Ohligs, Hauptstr. 12
— Ewald, Wwe., Ohligs, Uferstr. 65
— Ferd., Wwe., Dorperstr. 38a
— Franz, Fabrikarbeiter, Roonstr. 23
— Franz, Kaufmann, Wald, Schulstr. 24
— Friedrich, Bote, Kölnerstr. 13
— Friedrich, Gesch.-Führer, Ohligs, Merscheiderstr. 4
— Friedrich, Reider, Gräfrath, Nettelbeckstr. 7
— Friedrich, Reider, Bockerterstr. 106
— Friedrich, Schleifer, Ohligs, Moltkestr. 24
— Friedrich, Schleifer, Ohligs, Unten-Mankhaus 19
— Friedrich, Wwe., Am Hippergrund 2
— Friedrich, Wwe., Ohligs, Garzenhaus 1
— Fritz, Fabrikarbeiter, Spielbruch 12
— Fritz, Kolw.-Hdlg., Höhscheid, Obenrüden 18
— Fritz, Schleifer, Höhscheid, Johannntgesbruch 18
— Fritz, Schleifer, Teichstr. 7
*Gebr. Linder, Jalousiefabr. (Emil L. u. Ernst Grah), Ohligs, Karlstr. 5, F 332 95
Linder, Gustav, Chauffeur, Ohligs, Kurzestr. 4
— Hans, Graveur, Wald, Wittkullerstr. 46
— Heinrich, Buchdrucker, Wald, Hauptstr. 36b
— Heinrich, Fabrikant, Ohligs, Ankerstr. 30
— Heinrich, Schleifer, Höhscheid, Adolfstr. 2
— Heinz jr., Volontär, Ohligs, Ankerstr. 30
— Hermann, Schleifer, Höhscheid, Kottermühlenstr. 13
— Hermann jr., Fabrikarbeiter, Oh., Bavert 11
— Hermann jr., Fabrikreider, Burgstr. 52
— Hermann sen., Fabrikant, T/F. Herm. L. Söhne, Burgstr. 50
*Hermann Linder Söhne, Stahlwarenfabrik (Wilhelm u. Hermann L.), Burgstr. 52, F 217 54
Linder, Hermann, Wwe., Ohligs, Hauptstr. 10
— Hermann, Wwe., Ohligs, Rathausstr. 18
*Hermann Linder, Wald, Düsseldorferstr. 28
*Hugo Linder, Deltawerk Akt.-Ges., Stahlwarenfabr., Gasstr. 18, F 263 71, **Inserat 9**

***Hugo Linder, C. W. Sohn**
**Taschenmesserfabrik**
**Spez.: feststehende Messer**
Solingen-Weyer 71 F 321 65

Linder, Hugo, Fabrikant, J/F. Hugo L., Lebrecht Sohn, Wald, Sternstr. 4
— Hugo, Fabrikant, T/F. Beckert & L., Wald, Stübbenerstr. 7
— Hugo, Reider, Moselstr. 18
*Hugo Linder, Lebrecht Sohn, Stahlwarenfabrik (Hugo L.), Wald, Sternstr. 4
Linder, Hugo, Ehefrau, Wald, Sternstr. 4
— Hugo, Wwe., Kolw.-Hdlg., Höhsch., Wüstenstr. 11
— Hugo, Wwe., Wald, Poststr. 35a
— Hugo, Wwe., Ohligs, Weyer 71
*J. W. Linder Söhne, G. m. b. H., Stanzwerk, Oh., Merscheiderstr. 74, F 339 98
Linder, Julius, Schleifer, Höhscheid, Lindenstr. 58
— Julius, Schleifer, Höhscheid, Rölscheiderstr. 52
— Julius, Wwe., Ohligs, Hauptstr. 90
— Karl, Ackerer, Ohligs, Höhscheiderstr. 90
— Karl, Arbeiter, Hasselstr. 82
— Karl, Eisenwarenhdlg., Wald, Dültgenstalerstr. 5
— Karl, Fabrikant, J/F. Lebrecht L., Wa., Steinstr. 6
— Karl, Fabrikarbeiter, Ohligs, Bech 18a
— Karl, Fabrikarbeiter, Ohligs, Garzenhaus 5
— Karl, Feiler, Wald, Altenhof 3

**Carl Linder,** Ohligs, Freiheitstr. 19 F 337 28
**Klempnerei und Installation, Haus- und Küchengeräte**

Linder, Karl, Lehrer, Bismarckstr. 144
Linder, Karl, Lichtpauseanst., Ohligs, Schorbergerstr. 46, F 327 80

**KARL LINDER,** Papier-, Kordel-, Seifen-, Bürstenwaren-Großhandlung. Gesch.: Solingen-Ohligs. Rathausstraße 15. F 335 72. Wohnung: U.-Mankhaus 20

*Karl Linder, Scherenfabrik u. Wirt, Oh., Grünewalderstr. 4, F 325 20, Wohn.: Junkerstr. 28
Linder, Karl, Reider, Breidbach 2
— Karl, Reider, Oststr. 43
— Karl, Reider, Bockerterstr. 106
— Karl, Schläger, Spielbruch 12
— Karl, Schleifer, II. Balkhausen 4
— Karl, Schleifer, Breidbach 4
— Karl, Schleifer, Wald, Donaustr. 57
— Karl, Schleifer, Höhscheid, Feldstr. 17
— Karl, Schleifer u. Zigarrengesch., Ohligs, Merscheiderstr. 39
— Karl, Schleifer, Ohligs, Uferstr. 65
— Karl, Schleifer, Höhscheid, Vormeiswinkel 7
— Karl, Schlosser, Wald, Donaustr. 19
— Karl, Vertreter, Ohligs, Baustr. 7, F 324 20
— Karl, Werkmeister, Wald, Brunnenstr. 9
— Karl, Wirtsch. u. Bäckerei, Höhscheid, Börsenstr. 14, F 242 34
— Karl, Wirt, Gräfrath, Schlagbaum 32
— Karl, Wwe., Kolw.-Hdlg., Ohligs, U.-Mankhaus 13
— Karl, Wwe., Viehhdlg., Kölnerstr. 155, F 251 86
— Karl, Wwe., Höhscheid, Kottermühlenstr. 13
— Karl, Wwe., Wald, Stübbenerstr. 42
— Konrad, Fabrikarbeiter, Wald, Locherstr. 80
— Konstantin, Wwe., T/F. Karl u. Robert L., Oh., Burgstr. 22
— Kuno, Arbeiter, Wald, Dönhoffstr. 21
— Kuno, Schleifer, Ohligs, Bismarckstr. 74
*Lebrecht Linder, Stahlwarenfabrik (Karl L.), Wald, Poststr. 1, F 230 38
Linder, Ludwig, Wwe., Rentnerin, Ohligs, Karlstr. 7
— Maria, Kolw.-Hdlg., Ohligs, Engelsberg 14
— Max, Reisender, Kölnerstr. 65
— Max, Reisender, Wald, Locherstr. 87
— Max, Schläger, Hauptstr. 271/73
— Max, Schleifer, Gasstr. 72
— Max, Schleifer, Ohligs, Hildenerstr. 50
— Max, Schlosser, Wald, Schützenstr. 23
— Max, Schlosser, Wald, Stübbenerstr. 24
— Max, Wirt, Oh., Haanerstr. 84, F 330 07
— Max jr., Fabrikant, T/F. L. & Co., Oh., Königgrätzerstr. 20
— Max sen., Fabrikant, T/F. L. & Co., Oh., Königgrätzerstr. 20, F 335 70
*Moritz Linder, Stahlvertreter, Oh., Wilhelmstr. 16, F 336 07
Linder, Otto, Anstreicher, Oh., Richard-Wagnerstr. 38
— Otto, Fabrikarbeiter, Wald, Mangenbergerstr. 68
— Otto, Handl.-Geh., Wald, Luisenstr. 5
— Otto, Reider, Ohligs, Bech 20
— Otto, Reider, Ohligs, Hülsen 17
— Otto, Schleifer u. Zig.-Hdlr., Hö., Neuenhoferstr. 3
*Otto Linder, Stahl- u. Metallwarenfabrik, Ohligs, Junkerstr. 31, F 325 32
Linder, Paul, Architekt, Oh., Blumenstr. 7, F 330 38/39
— Paul, Ausmacher, Wachtelstr. 16
— Paul, Betriebsleiter, Kullerstr. 36
— Paul, Dir. d. Sparkasse, Gräfrath, Solingerstr. 63, F 218 15
— Paul, Fabrikant, T/F. L. & Dehler, Grä., Tannenstr. 21
— Paul, Fabrikarbeiter, Wald, Stübbenerstr. 24
— Paul, Klempnermeister, Ohligs, Hauptstr. 2
— Paul, Nagler, Ohligs, Engelsberg 1
— Paul, Reider, Wald, Schneppertersstr. 15
— Paul, Werkmeister, Wald, Wittkullerstr. 95
*Rich. Linder, Gießerei, Wa., Scheiderstr. 26, F 209 52
Linder, Rich., Rasiermesserfabrkt., Oh., Freiheitstr. 41
— Richard, Wwe., Kolw.-Hdlg., Ohligs, Mühlenstr. 7
— Robert, Arbeiter, Ohligs, Altenhoferstr. 133
— Robert, Fabrikant, Gräfrath, Tannenstr. 7
— Robert, Wwe., Kolw.-Hdlg., Schützenstr. 103
*Rob. Linder, Alpaca-Besteckfabrik, Gräfr., Tannenstr. 7/9a, F 224 86
Linder, Robert, o. G., Grünstr. 14
— Robert, Reider, Burgstr. 82
— Rudolf, Arbeiter, Gräfrath, Solingerstr. 70
— Rudolf, Reider, Claubergerstr. 13
— Rudolf, Tabakwaren, Ohligs, Mühlenstr. 7
— Rudolf, Vers.-Vertr., Grä., Freiheitstr. 3
— Rudolf, Vertreter, Ohligs, Itterstr. 2

Universitäts- und Landesbibliothek Düsseldorf
Stadtarchiv Solingen

Linder, Rud., Wwe., Kolw.-Hdlg., Grä., Freiheitstr. 3
*Linder & Co., Junkerwerk, Stahlwarenfabrik (Max L. sen., Max L. jr.), Oh., Junkerstr. 30, F 335 70
*Linder & Tehler, Stahlwarenfabrik (Paul L., Heinr. D.), Claubergerstr. 33, F 210 29
Linder, Walter, Abzieher, Wald, Eipaßstr. 16
— Walter, Arbeiter, Wald, Wittkullerstr. 46a
— Walter, Fabrikarbeiter, Wald, Beethovenstr. 252
— Walter, Invalide, Wald, Beethovenstr. 252
— Walter, Reider, Gasstr. 41a
— Walter, Schleifer, Ohligs, Brüderstr. 38a
— Walter, Schleifer, Ohligs, Taubenstr. 27
— Walter, Wwe., Ohligs, Ankerstr. 30
— Walter, Wwe., Brühlerstr. 9
— Werner, Angestellter, Wald, Wittkullerstr. 46a
— Wilhelm, Ackerergeh., Gräfrath, Ketzberg 40
— Wilhelm, Ausmacher, Wald, Donaustr. 57
— Wilhelm, Fabrikarbeiter, Wald, Locherstr. 80
— Wilhelm, Fabrkt., T/F. Hermann L. Söhne, Burgstr. 52
— Wilhelm, Metzgermeister, Wald, Eipaßstr. 16
— Wilhelm, Oberpostsekr., Ohligs, Republikstr. 65
— Wilhelm, Rasiermesserkontr., Wa., Wittkullerstr. 92
— Wilhelm, Reider, Ohligs, Spichernstr. 6
— Wilhelm, Reisender, Wald, Stübbenerstr. 16
— Wilhelm, Stadtsekr., Gräfrath, Freiheitstr. 3
— Wilhelm, Wirt, Schlachthofstr. 15, F 253 37
— Wilhelm jr., Kaufmann, Schlachthofstr. 15
— Wilhelm, Wwe., Höhscheid, Johänntgesbruch 18
— Willi, Kaufmann, Wald, Scheidterstr. 26
— Willy, Kolw.-Hdlg., Ohligs, Bavert 11
Lindermann, Erich, Chauffeur, Oh., Grünstr. 40
Lindermayr, Johann, Schleifer, Köcherstr. 52
Lindlar, Ernst, Fabrikarbeiter, Gräfr., Kullerstr. 105a
— Hugo, Kellner, Augustastr. 45
— Karl, Arbeiter, Unnersberg 72
— Karl, Wwe., Kolw.-Hdlg., Gabelsbergerstr. 62, F 221 09
— Paul, Härter, Ohligs, Wörthstr. 18
— Paul, Ehefrau, Brühlerstr. 5
— Wilh., Reisender, Schlickerweg 13
Lindner, Anton, Werkmeister, Wald, Sternstr. 11
— Ernst, Manufakturw., Gräfrath, Schlagbaum 12, F 253 41
Lindscheid, Julius, Kaufmann, Lindenbaumstr. 37a
Linge, Eduard, Kfm., Birkerstr. 28, F 217 00
— Fritz, Kaufmann, Friedrichstr. 63, F 221 90
Lingener, Otto, Prokurist, Wald, Altenhoferstr. 21
Lingnau, Jos., Pol.-Oberwachtmstr., Grä., Ziegelfeld 5
Lingohr, Anna, Schneiderin, Florastr. 95
*C. Lingohr & Co., G.m.b.H., Messerfabrik, Frühlingstr. 22, F 201 23
Lingohr, Ernst, Fabrikant, Wupperstr. 46
— Hans, Kaufmann, Frühlingstr. 22
— Karl, Handl.-Geh., Weyersbergerstr. 60
*Otto Lingohr, Stahlwarenfabrik, Blumenstr. 21, F 254 04
Linhorst, Erich, Härter, Wald, Florastr. 39
— Ernst, Rasiermesserfakrkt., Wald, Florastr. 39
— Erwin, Rasiermesserfabrkt., Wald, Florastr. 39
Link, Albert, Reider, Wald, Schlagbaumerstr. 89a
— Anton, Arbeiter, Wald, Beethovenstr. 180
— August, Oberschaffner a. D., Wald, Wittkullerstr. 51
— Berta, Kreisfürsorgerin, Wald, Wittkullerstr. 51
— Christian, Wwe., Wald, Beethovenstr. 180
— Ernst, Wwe., Höhscheid, Katternbergerstr. 150
— Franz, Maurer, Dorperhof 87
— Heinrich, Bierverlag, Schützenstr. 189, F 205 43
— Heinrich jr., Chauffeur, Schützenstr. 189
— Johann, Arbeiter, Höhscheid, Holzhof 6
— Joh., Schlosser, Lingmannstr. 18
— Karl, Maurer, Wald, Dammstr. 1
— Karl, Ehefrau, Dornsiepen 28
— Mathias, Schleifer, Höhscheid, Holzhof 6
— Philipp, Schleifer, Wald, Albrechtstr. 16
— Wilh., Chauffeur, Grünewalderstr. 104a
Linke, Berth., Tischlermstr., Meisenburg 11, F 259 32
— Hugo, Bankprokurist, Brüderstr. 18
— Walter, Angestellter, Meisenburg 11
— Wilhelm, Chauffeur, Friedenstr. 6
Linkmann, Walter, Postschaffner, Höhscheid, Hingenberg 28
Linnartz, Franz Ingenieur, Ohligs, Hasselstr. 18
— Heinr., Rentner, Höhscheid, Josefstr. 5a
— Peter, Fabr.-Schlosser, Hö., Katternbergerstr. 89
— Theodor, Arbeiter, Gräfrath, Maienstr. 1
Linnartz, Wilh., Fabrikarbeiter, Goethestr. 7
Linneborn, Hans, Elektr.-Techn., Rheinstr. 8
— Heinr., Schneiderei, Mittelstr. 12, F 217 18
Linnepe, Paul, Graveur, Augustastr. 39
v. d. Linnepe, Wilh., Kfm., Wald, Rosenkamperstr. 15, F 215 58
— Wilh., Fabrikant, Wald, Rosenkamperstr. 15
Linnertz, Emil, Anstreicher, Kohlfurth 39
— Emil, Wwe., Gräfrath, Külf 8
Linnesch, Paul, Kolw.-Gesch., Höhsch., Kohlsberg 16
Linser, Otto, Arbeiter, Ohligs, Kölnerstr. 38
— Otto, Wwe., Ohligs, Hildenerstr. 72
Lipp, Edmund, Stadtsekretär, Ohligs, Hildenerstr. 1
— Hermann, Kraftfahrer, Ohligs, Bavierterstr. 26a
— Johann, Wwe., Kolw., Oh., Hildenerstr. 1, F 320 00
— Karl, Vertr., Oh., Oberstr. 13, F 329 06
— Paul, Schleifer, Ohligs, Hildenerstr. 1
— Wilhelm, Schlosser, Ohligs, Ellerstr. 23
Lippels, H., Schneidermeister, Weyerstr. 30
von der Lippen, Artur, Fabrikant, Wa., Behringstr. 20a
*Paul von der Lippen, Rasiermesserfabrik, Oh., Solingerstr. 18, F 330 72
*P. von der Lippen & Cie., G.m.b.H., Rasiermesserfabrik, Ohligs, Forststr. 24, F 320 30
v. d. Lippen, Wilh., Meister, Wald, Kleinestr. 14
Lipphardt, Aug., Schleifer, Wupperstr. 39
— Heinrich, Bauarbeiter, Dorperhof 94
— Hermann, Galvaniseur, Wald, Werderstr. 39
— Karl, Bauarbeiter, I. Ostwall 24
— Philipp, Fabrikarbeiter, Wald, Werderstr. 39
— Willi, Arbeiter, Brühlerstr. 69a
Lippmann, Walter, Friseur, Ohligs, Hildenerstr. 27
Lippold, Edmund, Fabrikarbeiter, Weinsbergtalstr. 79
— Karl, Metzger, Kölnerstr. 95
— Willi, Schläger, Herderstr. 23
Lips, Max, Konditor, Wald, Oben-Itter 10
— Paul, Schlosser, Wald, Oben-Itter 10
— Oskar, Bankobergeldzähler, Birkerstr. 10
Lischka, Josef, Braumeister, Schützenstr. 39
— Werner, Beamter, Schützenstr. 39
Liskamm, Alex, Schleifer, Ohligs, Elsässerstr. 2
— Edmund, Schleifer, Ohligs, Mühlenstr. 8
— Eugen, Anstreichergesch., Oh., Schwanenstr. 55, F 338 33
— Friedrich, Pliester, Ohligs, Schwanenstr. 55
— Paul, Schleifer, Ohligs, Riefnacken 4½
— Rud., Betriebsleiter, Ohligs, Marktstr. 33
— Wilhelm, Schleifer, Ohligs, Benratherstr. 23
Liskutin, Hans, Telegraphenarb., Wald, Oben-Itter 10
Lissek, Wilhelm, Bäckerges., Wald, Hauptstr. 18
Lissel, Friedr., Oberstadtsekr., Gartenstr. 13
Litges, Heinr., Schleifer, Wald, Mittel-Gönrath 11
Litschinger, Heinr., Klempnerges., Wald, Germanenstr. 25
— Jakob, Wwe., Wald, Behringstr. 40
Litterscheid, Artur, Schleifer, Friedrichstr. 13
— Ernst, Fabrikarbeiter, Blumenstr. 44
— Heinrich, Schleifer, Ohligs, Löhdorferstr. 15b
— Peter, Former, Meigen 58
— Willi, Schleifer, Friedrichstr. 13
Litterscheidt, Franz, Fabr.-Arb., Meigen 58
— Peter, Wwe., Roonstr. 15
Liwowitsch, Max, Fabrikarbeiter, Kanalstr. 64
Lisefeld, Otto, Handl.-Geh., Gräfrath, Dahlerstr. 12
Lixfeld, Wilh., Kolw.-Hdlg., Gräfr., Dahlerstr. 12, F 210 21
Lobach, Karl, Arbeiter, Wieden 1
Lobitz, Albert, Dr., prakt. Arzt, Höhscheid, Aufderhöherstr. 16, F 324 12
Lobmüller, Severin, Diener, Ohligs, Hackhausen 1
Löb, Adam, Wwe., Irlen 8
— Heinrich, Schuhmacher, Kotterstr. 66
— Karl, Werkmeister, Bockerterstr. 92
— Max, Musiker, Hauptstr. 133
Löbach, Peter, Straßenbahnführer, Gräfrath, Neustr. 11
Löbbers, Bernhard, Wwe., Ohligs, Bogenstr. 2
Loebel, Gustav, Oberingenieur, Birkerstr. 42
Löber, Heinrich, Schleifer, Wald, Baustr. 10
— Ludwig, Fabrikant, Hö., Bergerstr. 5, F 223 94
— Kurt, Fabrikationsgeh., Höhscheid, Bergerstr. 5
— Werner, Wwe., Wald, Jägerstr. 27
Löbler, Karl, Maurer, Wald, Mittel-Itter 11
— Paul, Schlosser, Wald, Altenhof 6
— Reiner, Gärtner, Höhscheid, Krüdersheide 7
Löcher, Ernst, Schleifer, Wald, Heidstr. 3
— Karl, Werkführer, Wald, Mittel-Gönratherstr. 16
— Karl, Wwe., Wald, Richard-Wagnerstr. 87
Löcher, Max, Schleifer, Wald, Altenhoferstr. 36
— Paul, Schleifer, Wald, Mittel-Gönratherstr. 4
— Richard, Arbeiter, Wald, Stübbenerstr. 59
Löcke, Anton, o. G., Wüstenhof 13
Löffler, August, Feiler, Gräfrath, Heiderhof 4
— August, Former, Gräfrath, Ketzberg 3
— Ferd., Invalide, Ohligs, Hackhauserstr. 38
— Herm., Ehefrau, Wald, Wiesenstr. 2
— Hugo, Schlosser, Ohligs, Hackhauserstr. 38
— Karl, Arbeiter, Ohligs, Diepenbruchersstr. 27
— Karl, Reider, Ohligs, Junkerstr. 9
— Karl, Zuschneider, Moltkestr. 28a
Löhdorf, Johann, Wwe., Grä., Oben-Flachsberg 30
— Paul, Nagler, Südstr. 18
Löhe, Fritz, Ehefrau, Althdlg., Brunnenstr. 26, F 246 95
— Peter, Agent, Ohligs, Scharrenberg 19
Löhmer, Alfred, Kaufmann, Schwertstr. 66
— Albert, Fuhrmann, Schützenstr. 38
— Albert, Kutscher, Schützenstr. 49
— Artur, Kaufm., T/F. Rob. L., Rathausstr. 26, F 250 65
*Carl Löhmer, Kohlen-, Kartoffel- u. Futtermittelhdlg., Ohligs, Poststr. 25, F 329 90
Löhner, Ernst, Abladegesch., Moltkestr. 22, F 211 26
— Ernst, Landw., Ohligs, Dahl 4, F 325 00
— Ernst, o. G., Ohligs, Hofstr. 13
— Ernst, Schleifer, Kirbergerstr. 2
— Ernst jun., Stahlwarenfbr., Ohligs, Hofstr. 13, F 339 77
— Ernst, Wwe., Bäckerei, Südwall 32, F 217 66
— Ernst, Wwe., Paulstr. 42
— Erwin, Schleifer, Wald, Heckenerstr. 3
— Eugen, Damaszierer, Weyersbergerstr. 57
— Eugenie, Schwester, Südwall 32
— Ewald, Schläger, Karlstr. 3
— Friedrich, Bäcker, Karl-Marx-Allee 30
— Friedrich, Wwe., Ohligs, Spichernstr. 12
— Gustav, o. G., Grünbaumstr. 61
— Gustav jr., Lehrer, Grünbaumstr. 61
— Hugo, Härter, Ohligs, Kurfürstenstr. 1
— Hugo, o. G., Irlen 2
— Karl, Kolw.-Hdlg., Weyersbergerstr. 18, F 250 26
— Karl, Schleifer, Wald, Frankenplatz 3
— Karl, Schleifer, Wald, Richard-Wagnerstr. 47
— Karl jr., Handl.-Geh., Ohligs, Poststr. 25
— Karl, Ehefrau, Ohligs, Hildenerstr. 22
— Karl, Wwe., Gräfrath, Solingerstr. 74
— Kuno, Reider, Casinostr. 54
— Leo, Reisender, Höhscheid, Neuenhoferstr. 107
— Max, Dentist, Weyersbergerstr. 18
— Max jun., Kfm., Kölnerstr. 69, F 242 36
— Max sen., Kfm., T/F. Rob. L., Rathausstr. 24, F 250 66
— Oskar, Schmiedegeh., Brühlerstr. 15
— Otto, Fabrikarbeiter, Wald, Frankenplatz 8
— Paul, Reisender, Gasstr. 39
— Richard, Schläger, Brühlerstr. 15
*Robert Löhmer, Kolonialwaren en gros (Max u. Artur L.), Rathausstr. 26a, F 250 65
Löhmer, Robert, Fabrikarbeiter, Casinostr. 60
— Robert, Schmied, Schützenstr. 144
— Rudolf, Fabrikarbeiter, Ohligs, Spichernstr. 12
— Rudolf, Schleifer, Ohligs, Teichstr. 17
— Wilhelm, Wwe., Ohligs, Weißenburgstr. 11
Löhr, Anton, Landwirt, Höhsch., Mittel-Katternberg 8
— Anton, Molkerei, Hö., Unten-Katternberg 8, F 257 88
— Albert, Schuhmacher, Karlstr. 6a
— Arnold, Geschäftsführ., Grä., Bahnstr. 1, F 230 82
— Artur, Graveur, Wald, Lehnerstr. 5
— Erich, Härter, Ohligs, Buchenstr. 41
— Franz, Schlosser, Hauptstr. 271/73
— Friedrich, Buchhalter, Bismarckstr. 97
— Friedrich, Reisender, Augustastr. 71
— Friedrich, Schleifer, Gräfrath, Focherstr. 73
— Friedrich jr., Schleifer, Gräfrath, Focherstr. 73
— Heinrich, Schmiedemeister, Gräfrath, Walderstr. 12b
— Heinrich jr., Reider, Gräfrath, Am Wall 6
— Heinrich sen., Reider, Gräfrath, Am Wall 6
— Hugo, Geschäftsführer, Oh., Kottendorferstr. 11
— Kurt, Schlosser, Karlstr. 6a
— Max, Härter, Ohligs, Grünewalderstr. 35
— Max jr., Härter, Ohligs, Grünewalderstr. 35
— Otto, Schleifer, Ohligs, Broßhauserstr. 22b
— Paul, Bankbeamter, Ritterstr. 78
— Paul, Schuhmacher, Karlstr. 6a
— Walter, Schreibwarengesch., Schützenstr. 79, F 251 53
— Wienand, Wwe., Karlstr. 6

Universitäts- und Landesbibliothek Düsseldorf
Stadtarchiv Solingen

Löhrer, Wilh., Arbeiter, Grünewalderstr. 102
Loën, Frhr. von, Waldemar, Dr. jur., Regierungsrat a. D., Ohligs, Caspersbroich 1, F 335 77
Lörgen, Franz, Metzger, Ohligs, Düsseldorferstr. 61
— Franz, Wwe., Ohligs, Grünstr. 51
— Heinr., Metzgerei, Oh., Düsseldorferstr. 61, F 324 14
Loerke, Hans, Inspektor, Liebknechtplatz 16
Lörtscher, Johann, Fuhrmann, Oh., Scharrenberg 11
Löscher, H., Betriebs-Ing., Hauptstr. 318, F 245 63
Löschhorn, J., Grav., Kasernenstr. 21, F 212 42
— J., Wwe., Kasernenstr. 21
Löschmann, Paul, Oberzollsekr., Liebknechtplatz 21
Lösenbeck, Gustav, Ehefrau, Ohligs, Rosenstr. 5
*Paul Lösenbeck, Stahlwarenfabrik, Ohligs, Fürkerstraße 53, F 322 05
Loeser, Josef, Wwe., Florastr. 75
Lötzer, Franz, Kutscher, Wald, Frankenplatz 2
Löven, Heinrich, Rohzieher, Ohligs, Gartenstr. 12
— Peter, Lademeister, Ohligs, Oststr. 3
— Peter, Versandleiter, Brüderstr. 7
Lövenich, Erich, Fabrikarbeiter, Oh., Turnerstr. 40
— Eugen, Schlosser, Ohligs, Tunnelstr. 27
— Franz, Schlosser, Ohligs, Scharrenberg 22
— Gottfried, Kaufmann, Wald, Albrechtstr. 3
— Karl, Werkmeister, Ohligs, Tunnelstr. 27
— Math., Aufseher, Papiermühlerbach 1
— Robert, Schlosserei, Oh., Deusbergerstr. 61
— Wilh., galv. Anst., Oh., Turnerstr. 40a, F 335 89
Löw, Adam, Wwe., Gräfrath, Am Graben 13
— Friedrich, Fabrikarbeiter, Wald, Wittkulle 13
— Karl, Kassierer, Wald, Eschbachstr. 39
— Karl, Stukkateur, Gräfrath, Walderstr. 12
— Paul, Fabrikarbeiter, Wald, Fuhrstr. 37
— Wilh., Schleifer, Wald, Germanenstr. 42
zur Löwen, Friedr., Fabr.-Schlosser, Grä., Solingerstr. 22
— Karl, Schleifer, Georg-Herwegh-Allee 32
Löwenburg, Albert, Reider, Wieden 9
— August, städt. Arbeiter, Dornsiepen 1
— Emil, Fabrikarbeiter, Wieden 9
— Emil, Wwe., Wieden 9
— Gustav, Arbeiter, Blumenstr. 15a
— Gustav, Handlanger, Höhsch., Katternbergerstr. 293
— Karl, Fabrikarbeiter, Emilienstr. 9
— Otto, Präger, Ohligs, Schmalzgrube 3
— Otto, Schleifer, Karl-Marx-Allee 23
— Paul, Wagenführer, Höhscheid, Bergerstr. 62
— Wilh., Fabrikarbeiter, Wald, Wittkullerstr. 76
Löwenstein, Heinr., Konrektor a. D., Oh., Alleestr. 2
— Helm., Gärtner, Ohligs, Alleestr. 2
Löwer, Adolf, Fabrikarbeiter, Wald, Eschbachstr. 17
Loge Prinz v. Preußen, Zu den drei Schwertern, Brüderstr. 31, F 214 00
Loges, Eugen, Ausmacher, Friedr.-Engels-Weg 6
— Otto, Ausmacher, Herderstr. 38
— Otto jr., Ausmacher, Herderstr. 38
— Rudolf, Schleifer, Brühlerstr. 65
Loggen, Aug., Schreiner, Wald, Frankenplatz 7
Loh, Ernst, Wwe., Gasstr. 68
— Fritz, Reider, Gasstr. 68
— Gustav, Geschäftsleiter, Grünewalderstr. 19
— Karl, Elektromonteur, Meisenburg 9
— Karl, Maschinenmeister, Scharfhausen 12
— Paul, Kaufmann, Schillerstr. 74
— Wilhelm, Geschäftf., Ohligs, Hasselstr. 15
Lohaus, Paul, Werkmeister, Oh., Schwanenstr. 100
Lohausen, Anton, Fabrikarbeiter, Hö., Bellenhäuschen 6
— Otto, Schläger, Wald, Frankenplatz 7
— Walter, Arbeiter, Brunnenstr. 20
Lohbach, Erich, Schlosser, Helenenstr. 16
— Karl, Wwe., Gräfrath, Solingerstr. 49
— Kuno, Schmied, Ohligs, Schwanenstr. 27
— Paul, Fabr.-Führer, Cronenbergerstr. 67
— Willy, Schlosser, Höhscheid, Neustr. 23
Lohe, Alfred, Formermeister, Wald, Teichstr. 26
— Artur, Packer, Wald, Schlagbaumerstr. 64
— Eberhard, Klempner, Stöckerberg 5
— Eugen, Kellner, Hasselstr. 50
— Ewald, Schleifer, Wald, Stübbenerstr. 3
— Fritz, Reider, Wald, Gönratherstr. 2
— Herm., Wwe., Wald, Albrechtstr. 3
— Hugo, v. G., Hauptstr. 303
— Karl, Feiler, Wald, Gönratherstr. 2
— Karl, Feiler, Helenenstr. 23
— Karl jr., Dreher, Kotterstr. 60
— Kuno, Schleifer, Wald, Stübbenerstr. 65
— Lebrecht, Wwe., Burgstr. 9
Lohe, Max, Feiler, Wald, Luisenstr. 8
— Max, Kaufmann, Wupperstr. 185
— Paul, Reisender, Blumenstr. 101
— Paul, Wirt, Wald, Stübbenerstr. 65
— Willi, Fräser, Wald, Albrechtstr. 3
Lohf, Friedrich, Schleifer, Brühlerstr. 69a
— Herm., Schmelzer, Stahlstr. 11
Lohlker, Herm., Hausdiener, Georg-Herwegh-Allee 10
Lohmann, Alex, Fräser, Cäcilienstr. 22
— Anna, Schwester, Klingenstr. 27
— August, Arbeiter, Wald, Wiesenstr. 11
— August, Landwirt, Ohligs, Heipertz 13
— Erich, Stenotypist, Am Kannenhof 57
— Ernst, Fabrikarbeiter, Höhscheid, Höschen 9
— Georg, Chauffeur, Kullerstr. 6a
— H. C., Agenturen, Brühlerstr. 47, F 205 21
— Heinrich, Arbeiter, Wald, Buckert 6
— Heinrich, Schreinerm., Weyersbergerstr. 3, F 205 21
— Hermann, Maurer, Wald, Tellerstr. 58
— Herm., Wwe., Wa.,Ültgenstalerstr. 64, F 222 88
— Karl, Dachdecker, Wald, Kreuzstr. 5
— Karl, Fabrikarbeiter, Wald, Locherstr. 59
— Karl, Fabrikarbeiter, Ritterstr. 37
— Karl, Härter, Höhscheid, Pfeilstr. 15
— Hugo, Invalide, Höhscheid, Hallerstr. 17
— Walt., Vertr., Wa., Schlagbaumerstr. 142b, F 259 07
— Walter, Wwe., Höhscheid, Hallerstr. 12
— Wilhelm, Bauarbeiter, Wald, Eschbachstr. 71a
Lohmar, Erich, Lagerist, Ohligs, Hammerstr. 10
— Eugen, Schuhmacher, Ohligs, Moltkestr. 2
— Friedrich, Wwe., Ohligs, Hammerstr. 10
— Heinr., Wwe., Schuhw.-Gesch., Oh., Moltkestr. 2, F 336 21
Lohmeyer, Karl, Pfarrer, Gräfrath, Freiheitstr. 97, F 242 30
Lohner, Jos., Gärtner, Höhsch., Hossenhauserstr. 107, F 227 51
Lohr, Artur, Schläger, Wald, Fankenstr. 9
— August, Arbeiter, Cronenbergerstr. 22
— Erich, Buchdrucker, Frühlingstr. 27a
— Ernst, Messerschleifer, Wald, Oben-Scheidt 12
*Ernst Lohr, Sanitäts-Haus (Karl Gerhards), Hauptstr. 136/138, F 200 57
Lohr, Ernst jr., Fabrikant, Ohligs, Schützenstr. 5
— Ernst sen., Fabrikant, T/F. Ernst L. & Söhne, Ohligs, Schützenstr. 5
*Ernst Lohr & Söhne, Stahlwarenfabr. (Ernst sen. u. Karl L.), Ohligs, Schützenstr. 5, F 337 08
Lohr, Ewald, Ausmacher, Ohligs, Schillerstr. 15
— Ewald, Friseur, Ohligs, Poststr. 43, F 334 23

**Wwe. Hugo Lohr**
Bandagist
Kölnerstr. 115 Fernruf 21658

Lohr, Karl, Fabrikant, T/F. Ernst L. & Söhne, Ohligs, Schützenstr. 5
— Karl, Fabrikarbeiter, Ohligs, Grünstr. 18
— Karl, Heimarbeiter, Ohligs, Potzhoferstr. 5
— Karl, Schleifer, Wald, Scheidterstr. 7
— Karl, Wwe., Ohligs, Schützenstr. 5
— Kuno, Ausmacher, Ohligs, Schwanenstr. 77
— Reinhold, Wwe., Spezw.-Hdlg., Grä., Oben zum Holz 12
— Walter, Wwe., Maltheserstr. 46
— Wilhelm, Hausierer, Ohligs, Schmalzgrube 3
von Lohr, Heinrich, Ing., Wald, Wittkullerstr. 20b
Lohrum, Franz, Kfm., Ohligs, Steinstr. 7
Lokay, Rud., Bote, Dornsiepen 37
— Walter, Schleifer, Spielbruch 11
Loleit, Otto, Arbeiter, 300a
Lombeck, Heinr., Landwirt, Gräfrath, Flockertsholz 1
Lombeck, Wilhelm, Wwe., Wald, Oben-Scheidt 1
Lomberg, Ernst, Autobetr., Oh., Itter 1, F 330 33
— Ernst, Reisender, Grä., Wernerstr. 85, F 204 03
— Ernst, Kfm., J/F. Theod. Schiff, Grä., Focherstr. 8
— Gust., Prok., Wald, Wittkullerstr. 46, F 221 85
— Heinrich, Schlosser, Wald, Mittel-Gönratherstr. 10
— Josef, Invalide, Gräfrath, Gasstr. 7a
— Paul, Vorarbeiter, Gräfrath, Rauenhaus 29
— Willy, Kaufmannsgeh., Grä., Focherstr. 8
Lommel, Gustav, Bauarbeiter, Ohligs, Talstr. 59
Londonf, Herm., Handl.-Geh., Grä., Freiheitstr. 31
— Hermann, Wwe., Kolw.-Hdlg., Grä., Freiheitstr. 51
Longerich, August, Drechsler, Wald, Helenenstr. 2
— Emil, Kolw.-Gesch., Burgstr. 19
Longerich, Emil, Straßenbahn. a. D., Ohligs, Heide 23
— Ernst, Drechslerei, Wald, Helenenstr. 2, F 234 55
— Friedrich, Buchbinder, Wupperstr. 76
— Heinr., Bote, Mangenbergerstr. 11c
— Max, Handl.-Geh., Wald, Vereinstr. 2
— Max, Wwe., Ohligs, Weyerstr. 4
— Otto, Tapetenhdlg., Wald, Kleinestr. 18, F 243 82
— Wilh., Fabrikant, Wald, Beethovenstr. 16
— Wilh., Hobler, Am Kannenhof 8
Loock, Heinrich, Hilfsarbeiter, Wald, Neustr. 2
Loof, Rud., J/F. Gustav Plätzer, Grä., Marktstr. 7
Loopuit, J. M., Kaufmann, Liebknechtplatz 23
Loos, Bernhard, Taxameterbetr., Grä., Theresienstr. 13, F 255 21
— Erich Fabrikarbeiter, Ohligs, Ulmenstr. 2
— Ernst, Reider, Grünewalderstr. 104a
— Ernst, Wwe., Höhscheid, Börsenstr. 103
— Friedrich Aug., Wwe., Beckmannstr. 97
— Gustav, Fabrikarbeiter, Ohligs, Ulmenstr. 2
— Hans, Kaufmann, Wald, Altenhoferstr. 41
— Herm., Landw., Höhsch., Friedrichstal 14, F 259 95
— Hugo, Fabrikarbeiter, Ohligs, Wieseldick 5
— Hugo, Schläger, Höhscheid, Brücke 4
— Karl, Arbeiter, Kanalstr. 67
— Karl, Reider, Gräfrath, Solingerstr. 35
— Karl, Vertreter, Wald, Oben-Scheidt 20a
— Karl, Ehefrau, Kölnerstr. 115
— Max, Reider, Grünewalderstr. 104a
— Paul, Wirt, Wald, Scheidterstr. 23
— Paul, Techn., Beckmannstr. 97
— Robert, Schleifer, Höhscheid, Mittel-Pilghausen 14
— Walter, Druckereibesitzer, Ohligs, Weyer 98
— Walter, Fabrikarbeiter, Wupperstr. 97b
— Walter, Nagler, Ohligs, Wieseldick 5
— Walter, Schweißer, Ohligs, Grünstr. 23
— Wilhelm, Schläger, Wald, Mangenbergerstr. 42
— Wilhelm, Werkmeister, Wald, Tellerstr. 30
— Wilhelm, Wirt, Schützenstr. 232
— Willy, Fabrikarbeiter, Cronenbergerstr. 127
Loose, Alex, Rektor, Oh., Mühlenstr. 51, F 330 88
— Emil, Kolonialw.-Gesch., Paulstr. 9
— Ernst, Wwe., Gräfrath, Oben-Flachsberg 57
— Ernst, Wwe., Gräfrath, Unten-Flachsberg 21
— Friedrich, Fabr.-Schlosser, Gräfrath, Jägerstr. 26
— Friedrich, Schleifer, Wald, Eintrachtstr. 8
— Karl, Schlosser, Ohligs, Fürkerstr. 38
— Karl, Werkmeister, Wald, Gasstr. 13
— Paul, Schleifer, Wald, Bergstr. 10
— Walter, Schleifer, Kirchstr. 9
Loosen, Albert, Chauffeur, Ohligs, Poschheide 18
— August, Darhalter, Casinostr. 12
— August, Schläger, Wald, Beethovenstr. 182
— Ernst, Fabrikarbeiter, Ohligs, Anfangstr. 16
— Hugo, Wwe., Ohligs, Anfangstr. 16
— Wilhelm, Schleifer, Höhscheid, Aufderhöherstr. 104
— Wilhelm, Schleifer, Ohligs, Unten-Mankhaus 13½
Lopacinsky, Franz, Obersteuersekr., Liebknechtplatz 8
Lope, Ernst, Pol.-Oberwachtmstr., Schillerstr. 36
Lorbach, Johann, Arbeiter, Grünewalderstr. 64b
— Mathias, Händler, Westwall 14
Lorenz, Alfred, Zahntechniker, Wupperstr. 84
— Franz, Schlosser, Ohligs, Deusbergerstr. 48
— Hans, Pol.-Oberwachtmstr., Casinostr. 36
— Hans, Schlosser, Wupperstr. 198b
— Heinr., F.-Schlosser, I. Felderstr. 78
— Hugo, Wwe., Wald, Kleinestr. 3
— Karl, Lehrer, Ohligs, Höhscheiderstr. 50
— Karl, Pflastermeister, Weinsbergtalstr. 57, F 241 76
— Klara, Filialleiterin, Hauptstr. 107
— Mathias, Schlosser, Wald, Florastr. 16
— Oswald, Anstreicher, Wald, Schlagbaumerstr. 13
— Otto, Photograph u. Zigarrenhdlg., Hauptstr. 259, F 223 00
— Theodor, Wwe., Ohligs, Deusbergerstr. 48
Lorey, Wilh., Hausierer, Höhsch., Hossenhauserstr. 67
Lorig, Ottilie, Damenputz, Weyerstr. 39, F 235 36
— Ruben, Wwe., Weyerstr. 39
*Heinrich Lorsbach, Solinger Geldschrankfabrik, Siepchen 12, F 210 38
Lorsbach, Rich., Wwe., Wald, Parallelstr. 28
Lorscheidt, Joh., Fabrikarbeiter, Oh., Grünstr. 46
— Wilh., Schleifer, Ohligs, Grünstr. 46
— Willy, Schleifer, Ohligs, Grünstr. 46
Loskill, Fritz, Schleifer, Dorperhof 88
— Peter, Zimmermann, Casinostr. 15
Lothringen, Karl, Hausmeister, Grä., Solingerstr. 160
Lottis, Ferd., Oberpostsekr., Wald, Hauptstr. 99

Universitäts- und Landesbibliothek Düsseldorf
Stadtarchiv Solingen

van Lottum, Johann, Chauffeur, I. Heidberg 1
— Johann, Wwe., Ohligs, Kölnerstr. 65
— Paul, Ehefrau, Ohligs, Poststr. 66a
Lotz, Andreas, Rentner, I. Hästen 1
— Heinrich, Reider, Gräfrath, I. Stockdum 1b
— Hermann, Reider, Gräfrath, I. Stockdum 1b
— Karl, Angestellter, Wald, Friedenstr. 20
— Karl, Fabrikarbeiter, Wald, Kamperstr. 19
— Ludwig, o. G., Katternbergerstr. 42
— Theodor, Maurer, Karl-Schurz-Weg 1
Louda, Theresie, Wwe., Müngstenerbrückenweg 35
Louis, Aloysius, Pol.-Supernm., Casinostr. 73
— August, Hefteschneider, Casinostr. 73
Lubitz, Rudolf, Lehrer, Höhscheid, Hoffnungstr. 27
Lucas, Gertrud, Musiklehrerin, Liebknechtplatz 6
— Johann, Fabrikarbeiter, Brühlerstr. 18
— Theo, Kohlen-pp., Ohligs, Badstr. 32, F 325 76
Luchtenberg, Adolf, Fabrikarbeiter, Wald, Ottostr. 11
— Albert, Abzieher, Gräfrath, Kullerstr. 21
— Albert, Polierer, Schützenstr. 69
— Albert, Wwe., Gräfrath, Kullerstr. 23
— Alfred, Schleifer, Wald, Baustr. 25
— August jr., Schleifer, Wald, Altenhoferstr. 38
— August, Wwe., Wald, Altenhoferstr. 38
— Bernh., o. G., Theegarten 3
— Edmund, Schreinermeister, Höhsch., Kohlsberg 33
— Emil, mech. Schreinerei, Oh., Neu-Löhdorf 17, F 329 11
— Emil, Wwe., Höhscheid, Hoffnungstr. 37
— Emilie, Wwe., Ohligs, Neu-Löhdorf 17
— Erich, Ausmacher, Wald, Mangenbergerstr. 150
— Ernst, Anstreichergesch., Oh., Junkerstr. 23, F 334 36
— Ernst, Fabr.-Schlosser, Wald, Ottostr. 11
— Ernst, Lehrer, Höhscheid, Feldstr. 24
— Ernst, Schleifer, Wald, Baustr. 33
— Ernst jr., Händler, Weyerstr. 1
— Ernst, Wwe., Gemüsehandel, Weyerstr. 1
— Ernst, Wwe., III. Feld 5
— Erwin, Landwirt, Theegarten 4
— Eugen, Schleifer, Ohligs, Scheuren 9
— Ewald, Schleifer, Wald, Columbusstr. 1
— Friedrich, Fabrikant, III. Feld 8
— Friedrich, Schleifer, Wald, Bergstr. 3
— Friedr., Schreinerm., Hö., Widdert 5, F 246 27
— Fritz, Gärtner, Höhscheid, Widdert 22
— Geschwister, Kolw.-Hdlg., Wald, Dewetstr. 1
— Gustav, Schreinermeister, Grünewalderstr. 75
— Gustav, Wwe., Wald, Dültgenstalerstr. 26
— Hermann, Anstreichermeister, Ohligs, Junkerstr. 23
— Hermann, Fabrikarbeiter, Gräfrath, Kullerstr. 21
— Hermann, Fabrikarbeiter, Gräfrath, Kullerstr. 23
— Hugo, Schreiner, Casinostr. 27
— Jul., Schleifer, Höhscheid, Widdert 86
— Karl, Ausmacher, Stahlstr. 18
— Karl, Bauschreinerei, Hö., Kohlsberg 39, F 228 42
— Karl, Schleifer, Höhscheid, Widdert 22
— Karl, Schleifer, Höhscheid, Haasenmühle 7
— Karl, Schleifer, Höhscheid, Widdert 22
— Karl, Schreiner, Kölnerstr. 139
— Karl jr., Schreiner, Höhscheid, Bergerstr. 84
— Karl sen., Schreinermeister, Höhscheid, Bergerstr. 84
— Kuno, Nickelpolierer, Höhscheid, Bergerstr. 84
— Kurt, Putzmittelfabrik, Wald, Dültgenstalerstr. 26, F 220 04
— Max, Fabrikarbeiter, Hauptstr. 75
— Otto, Nickelpolierer, Höhscheid, Bergerstr. 81
— Paul, Kaufmann, Weinsbergtalstr. 39
— Paul, Lackierer, Kanalstr. 73
— Paul, Schleifer, Höhscheid, Lache 3
— Paul, Schleifer, Höhscheid, Landwehrstr. 35
— Richard, Ausmacher, Wald, Mangenbergerstr. 150
— Richard, Pol.-Hauptwachtmstr., Ohligs, Südstr. 39
— Robert, Schleifer, Höhscheid, Landwehrstr. 35
— Robert, Schleifer, Höhscheid, Wippe 13
— Rudolf, Damaszierer, Stahlstr. 18
— Walter, Ehefrau, Ohligs, Benratherstr. 63
— Walter, Schreiner, Höhscheid, Widdert 5
— Walter, Wwe., Höhscheid, Kohlsberg 39
— Werner, Heftemacher, Höhscheid, Landwehr 1
— Wilhelm, Schreiner, Höhscheid, Bergerstr. 84
Luck, Karl, Fbr., Ohligs, Schulstr. 41, F 339 01
Luckas, Peter, Temperer, Gasstr. 5b
Luckenbach, Rud., Fabrikarbeiter, Burgstr. 9
— Wilh., Schlosser, Burgstr. 9
— Luckes, Aucke, Schweizer, Ohligs, Bäckershof 5
Luckhaus, Arnold, Ackerer, Klingenstr. 30a
Lude, Georg, Vertreter, Wald, Hauptstr. 269
Ludemann, Peter, Damaszier, Wald, Kleinestr. 5, F 255 90
— Wilh., Reider, Höhscheid, Kottermühlenstr. 10
Luderich, Jakob, Wwe., Oststr. 29/31
— Wilhelm, Reider, Höhscheid, Köcherstr. 16
Ludewig, Fritz, Buchdruckergeh., Wald, Dammstr. 21
— Wilh., Reider, Wald, Industriestr. 5
Ludewigs, Aug., Schlossermstr., Ohligs, Neuen Ufer 10
Ludowisy, Johann, Telegr.-Arbtr., Birkerstr. 12
Ludwig, Alexander, Arbeiter, Brühlerstr. 16a
— Alexander jr., Ausmacher, Brühlerstr. 16a
— Max, Wwe., Bockerterbusch 4
— Otto, Fabr.-Arb., Ohligs, Kreuzstr. 22
Ludwigs, Artur, Fabrikant, Ohligs, Tannenstr. 12
— August, Lagerist, Wald, Altenhoferstr. 28
— Ernst, Radiohdlg., Wald, Altenhoferstr. 28, F 240 71
— Karl, Schlosser, Am Kannenhof 22
— Erich, Assistent, Schützenstr. 97
— Friedr., ev. Pfarrer, Maltheserstr. 28, F 213 57
— Otto, Fabrikarbeiter, Schützenstr. 97
— Robert, Fabrikant, Ohligs, Tannenstr. 12
— Walter, Schlosser, Wald, Schnepperterstr. 14
— Wilhelm, Reider, Bleichstr. 1
Lübke, Johann, Ehefrau, Brühlerstr. 71
Lübs, Hermann, Buchhalter, Ohligs, Fürkerstr. 53
Lücamm, Adolf, Invalide, Ohligs, Talstr. 85
Lüchem, A., Schuhmacherm., Hö., Katternbergerstr. 105
Lüchhausen, Albert, Ausm., Ohligs, Oben-Mankhaus 17
— Arno, Ausmacher, Ohligs, Oben-Mankhaus 16
— Rudolf, Fabr.-Arb., Ohligs, Dahl 19
— Rudolf, Wwe., Ohligs, Oben-Mankhaus 16
— Wilhelm, Feiler, Wald, Kleinestr. 19
Lüchtenberg, Artur, Schlosser, Fritz-Reuterstr. 21
Lück, Friedrich, Arbeiter, Wald, Hauptstr. 244
— Fritz, Arbeiter, Wald, Hauptstr. 244
— Hugo, Fabr.-Arb., Ohligs, Fürkerstr. 12
— Josef, Justizwachtmstr., Ohligs, Baverterstr. 26a
— Karl, Kutscher, Friedrich-Engels-Weg 2
— Max, Gürtler, Ernst-Moritz-Arndt-Weg 2
— Rudolf, Stadtinspektor, Höhscheid, Ausderhöherstr. 72
Lückel, August, Landwirt, Schrodtberg 15
— Robert, Landw.-Geh., Schrodtberg 15
Lücker, Otto, Fabr.-Arb., Wald, Hauptstr. 269a
— Walter, Schlosser, Ohligs, Ziegelstr. 18
— Wilhelm, Ehefrau, Wald, Oben-Jtter 10
— Wilhelm, Heizer, Wald, Hauptstr. 269a
— Wilh., Vertr., Hauptstr. 75, F 225 40
— Wilhelm, Kraftwagenführer, Hauptstr. 75
Lücking, August, Landwirt, Höhscheid, Platzhof 8
Lückmann, Wilhelm, Reider, Florastr. 98
Lüdemann, Jos., Maschinist, Grünstr. 6
Lüdtke, Paul, Arbeiter, Weinsbergtalstr. 37
Lüdorf, Fr., Hufbeschlagschm., Brühlerstr. 15, F 257 24
— Friedrich, Landwirt, Höhscheid, Nacken 8
— Walter, Wwe., Höhscheid, Nacken 8
Lüdtke, Max, Kraftfahrer, Ohligs, Herzogstr. 35
Lueg, Alfred, Kaufmann, Müngstenerstr. 78
— Emil, Fabrkts.-Führer, Brühlerstr. 209
— Hans, Fabrikant, Wald, Behringstr. 1
— Karl, Ehefrau, Wald, Behringstr. 1
— Karl, Fabrikant, Wald, Behringstr. 6
— Karl, Fabr.-Arb., Wupperstr. 48a
— Karl, Schleifer, Düsseldorferstr. 9
— Karl, Schläger, Meisenburg 22
— Karl Ed., Wwe., Kolw.-Hdlg., Schlicken 44, F 213 84
— Paul, Ausmacher, Bockerterstr. 73
— Paul, Reider, Klingenstr. 48
— Paul, Schläger, Wald, Beethovenstr. 176
— Richard, Arbeiter, Wald, Dingshauserstr. 29
— Richard, Schlosser, Wald, Beethovenstr. 247
— Robert, Wwe., Bockerterstr. 73
— Walter, Lagerhalter, Am Kannenhof 34
Lühdorf, Ernst, Güterinspekt., Ohligs, Schwanenstr. 36
Lüke, Heinrich, Zimmerm., Lingmannstr. 4
Lüking, Walter, Schlosser, Ohligs, Am Stadtgarten 33
Lülsdorf, Bertram, Zugführer, Falkenstr. 3
— Jakob, Fabrikarbeiter, Höhscheid, Küllenberg 5
— Jakob, Schleifer, Ohligs, Höhscheiderstr. 66
— Johann, Fabr.-Arb., Höhscheid, Schützenstr. 15
— Wilhelm, Schleifer, Ohligs, Mozartstr. 14
— Wilhelm, Wwe., Ohligs, Grenzstr. 45
Lüneburger, Anna, Wwe., Höhscheid, Brücke 14
— Richard, Schleifer, Ohligs, Schulstr. 35a
— Wilhelm, Reider, Ohligs, Forststr. 16
Lüneschloß, Herm., Geschäftsf., Kölnerstr. 97
Lüneschloß, Aug., Wwe., Höhscheid, Pilghauserstr. 51
— Ernst, Schläger, Höhscheid, Marienstr. 15
*Ew. Lüneschloß, Militär-Effekten-Fabrik, Spez.: Coppel u. Lederz., (Ew. L. Wwe.), Beckmannstr. 91, F 248 09
Lüneschloß, Ew., Wwe., J/F. Ew. L., Beckmannstr. 91
— Friedrich, Fbrkt., J/F. Robert L., Wa., Hauptstr. 249
— Friedrich, Feiler, Cäcilienstr. 10
— Hugo, Justizsekr. a. D., Katternbergerstr. 56
— Karl, Geschäftsführer, Gräfrath, Kullerstr. 107
— Karl, Schleifer u. Kolw.-Hdlr., Hasselstr. 11
— Kuno, Wwe., Zigarrengesch., Katternbergerstr. 62
— Otto, Reider, Wupperstr. 105

***P. D. Lüneschloß,** Schwertstr. 6 F 200 38
Waffen- und Stahlwarenfabrik
**Inserat 13**

Lüneschloß, Reinh., Bürodirektor, Wilhelmstr. 14
— Reinhard, Schleifer, Hasselstr. 1
*Robert Lüneschloß, Stahlwarenfabrik, (Friedrich L.), Wald, Hauptstr. 249, F 254 93
Lüneschloß, Walter, Angestellter, Am Kannenhof 37
— W., Wwe., Kolw.-Hdlg., Grä., Kullerstr. 107, F 219 29
Lüner, Gustav, Schreiner, Wald, Hauptstr. 226
Lüngen, Karl, Wwe., Ohligs, Walderstr. 38
Lüning, Friedrich, Arbeiter, Wald, Schlagbaumerstr. 25b
— Heinrich, Arbeiter, Wald, Schlagbaumerstr. 25b
Lüpkes, Jürgen, Bäckerei, Fritz-Reuterstr. 13, F 231 31
Lüpschen, Eduard, Werkmstr., Höhsch., Ausderhöherstr. 18
Lüsebrink, Fritz, Kaufmann, II. Felderstr. 8
Lüsse, Alfred, Pol.-Sekretär, Am Kannenhof 69
Lüth, Heinrich, Fabr.-Arb., Ohligs, Höhscheiderstr. 133
— Johann, Fabr.-Arb., Ohligs, Weyer 57
Lütje, Joachim, Werkmeister, Wald, Kleinenbergerstr. 27
Lütters, Aug., Kommis, Wald, Kleinestr. 17
— August, Kolw.-Hdlg., Oststr. 11, F 258 33
— August, Wwe., Höhsch., Lindenstr. 2
*C. Lütters & Co., Löwenwerke, Stahlwarenfabrik, (Wwe. Walter Lütters), Bismarckstr. 3, F 201 85
Lütters, C., Wwe., Kolw.-Hdlg., Wald, Locherstr. 88, F 218 35
— Ernst, Ausmacher, Wachtelstr. 25
— Ernst, Fabr.-Arb., Eichenstr. 47
— Ernst, Schleifer, II. Heidberg 13
— Ernst, Schleifer, Wald, Sternstr. 14
— Erwin, Prokurist, Weststr. 28
— Ferd., Wwe., Busch 27
— Fritz, Ausmacher, Wachtelstr. 27
— Hans, Kaufmann, Bismarckstr. 3
*Jacob Lütters Söhne, Scherenfabrik, (Max L.), Höhscheid, Neuenhoferstr. 68, F 202 38
Lütters, Julius, Wwe., II. Heidberg 13
— Karl, Angestellter, Kölnerstr. 10
— Karl, Ausmacher, Höhscheid, Börsenstr. 46
— Karl, Fabrikant, Wald, Locherstr. 88
— Karl, Schleifer, Lindenweg 24a
— Karl sen., Ausmacher, Höhscheid, Börsenstr. 4
— Karl, Wwe., Kölnerstr. 10
— Karl, Wwe., Schützenstr. 127
— Kuno, Fabrkts.-Führer, Wald, Behringstr. 45
— Max, T/F. Jac. L. sen., Hö., Neuenhoferstr. 68
— Paul, Ausmacher, Wald, Herbergerstr. 39
— Paul, Fabrikant, Höhscheid, Lindenstr. 2
— Paul, Schleifer, Wald, Locherstr. 88
— Willi, Kaufmann, Oststr. 11
— Willy, Spark.-Beamter, Eichenstr. 5
Lüttgens, Alfred, Fabrikant, T/F. Deppe & König, Wald, Hauptstr. 94
— Art., Kaufmann, Gräfrath, Freiheitstr. 25
— David, Reider, Burgerlandstr. 160
— E. Aug., Wwe., Klingenstr. 216
— Ernst, Ausmacher, II. Feld 27
— Ernst, Fabr.-Arb., Gräfrath, Freiheitstr. 67a
— Ernst, o. G., Wald, Eipaßstr. 97
— Eugen, Ausmacher, Höhscheid, Pfeilstr. 15
— Eugen, Schleifer, Ohligs, Weyer 61
*Gebr. Lüttgens, Branntweinbrenn. (Wilh. u. Otto L.), Wald, Fürkeltrah 9, F 233 37
Lüttgens, Hel., Frau, Schneiderin, Birkerstr. 5, F 218 91
— Hermann, Wwe., Gräfrath, Zeppelinstr. 149
— Hugo, Wwe., Näherin, Wald, Teichstr. 20
— Karl, Abzieher, Gräfrath, Haanerstr. 19
— Karl, Buchhalter, Gräfrath, Hochstr. 53
— Karl, Fbrkt., J/F. L. & Engels, Grä., Gasstr. 31
— Karl, Werkmeister, Wald, Behringstr. 28
— Karl, Wwe., Gräfrath, Gartenstr. 39
— O., Brennereibes., T/F. Gebr. L., Wa., Eipaßstr. 91
— Otto, Lagerarb., Gräfrath, Oben-Flachsberg 3

Universitäts- und Landesbibliothek Düsseldorf
Stadtarchiv Solingen

Lüttgens, Otto, Rentner, Wald, Hauptstr. 94
— Reinhard, Wwe., Wupperstr. 92
— Robert, Ausmacher, Dorperhof 41
— Robert, Wagenf., Burgstr. 60
— Walter, Reider, Müngstenerstr. 26
— Wilhelm, Schleifer, Gräfrath, Dahlerstr. 18
— Willibald, Vertreter, Klingenstr. 216, F 248 96
— Willy, Schlosser, Gräfrath, Gartenstr. 39
*Lüttgens & Engels, Tempergießerei, (Karl L.), Gräfrath, Gasstr. 37, F 233 26
Lüttges, Albert, Fbr., Breitestr. 7, F 226 52
— Alex, Kaufm., J/F. Richard Lüttges, Kotterstr. 75, F 249 86
*E. Lüttges & Co., Stahlw.-Fabrik (Eug. L.), Düsseldorferstr. 21, F 211 37
Lüttges, Elsbeth, Direktrice, Weststr. 18
— Em., Metzgerei, Hö., Aufderhöherstr. 32, F 333 93
— Emil, Wwe., Düsseldorferstr. 25
— Eugen, Fbr., J/F. E. Lüttges & Co., Düsseldorferstraße 21, F 211 37
— Eugen, Kaufm., Bebelplatz 1, F 231 91
*Gebr. Lüttges, Kom.-Ges., Stahlwarenfabrik, Kölnerstraße 2, F 200 07
Lüttges, Gustav, Fabrkt., Kölnerstr. 2
— Hugo, Fbr., Grünewalderstr. 35, F 210 56
— Karl, Landw., Wald, Mittelgönrath 17, F 224 03
— Max, Kaufmann, Kotterstr. 71
*Richard Lüttges, Kornbranntweinbrennerei, (Alex L.), Kotterstr. 75, F 249 86
Lüttges, Rich., Stahllager, Bergerstr. 26, F 203 72
— Rudolf, Rasierklingenfbrkt., Bergstr. 26, F 203 72
— Walter, Landwirt, Wald, Mittel-Gönrath 17
— Walter, Wwe., Kölnerstr. 2, F 210 22
Lüttjohann, Alb., Klempner, Ohligs, Freiheitstr. 40a
— Herm., Schmied, Ohligs, Freiheitstr. 40a
Lüttringhausen, A., Fabr.-Arb., Oh., Merscheiderstr. 71
Lütz, Arnim, Kaufmann, Gräfrath, Hauptstr. 26
— Heinr., Kolw.-Hdlg., Schwertstr. 11
— Peter, Invalide, Ohligs, Scheiderstr. 20
— W., Modes, Katternbergerstr. 32, F 235 14
— Wilh., Zugführer, Katternbergerstr. 32
— Wilh., Eisenbahnarb., Katternbergerstr. 57
Lützenkirchen, Adolf, T/F. Gebr. L., Klingenstr. 36
— Aug., Reider, Roonstr. 17
— Ernst, Kontrolleur, Höhscheid, Köcherstr. 30
— Ernst, Wwe., Klingenstr. 72
— Eugen, Nickelpolierer, Höhscheid, Köcherstr. 39
*Gebr. Lützenkirchen, Stahlw.-Fabr., (Wilh. L., Adolf L., Walter L.), Klingenstr. 36, F 224 71
Lützenkirchen, Georg, Kaufm., Ohligs, Nordstr. 14
— Heinrich, Fabr.-Arb., Höhscheid, Holzkamp 9
— Heinrich jr., Arbeiter, Höhscheid, Holzkamp 9
— Joh., Invalide, Gräfrath, Oben-Flachsberg 55
— Jul., Fabr.-Arb., Höhscheid, Oberstr. 8
— Julius, Wwe., Höhscheid, Neustr. 61
— Karl, Messerarbeiter, Höhscheid, Katternbergerstr. 226
— Max, Ausmacher, Kotterstr. 69
— Otto, Packer, Höhscheid, Neustr. 47
— Paul, Fabr.-Arb., Grenzstr. 36a
— Paul, Schleifer, Am Kannenhof 3
— Rudolf, Ingenieur, I. Felderstr. 8
— W., Wwe., I. Felderstr. 8
— Walter, Werkmeister, Höhsch., Oben-Pilghausen 51
— Wilh., Fabrkt., T/F. Gebr. L., I. Felderstr. 8
— Wilh., Fabr.-Arb., Ohligs, Scharrenbergerstr. 20
— Wilh., Fabr.-Arb., Ohligs, Maubeshauserstr. 39
— Wilh., Messerarb., Höhscheid, Katternbergerstr. 226
— Wilh., Stahlw., Kirchstr. 60, F 206 35
Luft, Wilh., Sattler, Hö., Neuenhoferstr. 89, F 243 53
Luhm, Albert, Landw., I. Hästen 22
— Albert jr., Schleifer, I. Hästen 22
Luhn, Ernst, Schlosser, Schützenstr. 62
— Karl, Fabr.-Arb., Wald, Oben-Scheidt 13
— Karl, Rohrzieher, Wald, Eschbachstr. 60a
— Max, Fräser, Claubergerstr. 28
— Otto, Schleifer, Burgerlandstr. 154
— Paul, Posthelfer, Burgerlandstr. 154
Lukas, Johann, Wwe., Ohligs, Oststr. 16
— Max, Kraftwagenführer, Ohligs, Kronenstr. 28
Lukow, Paul, Fabr.-Arb., Am Hippergrund 2

**Willy Lullic**
Mech. Werkstätten für Holzbearbeitung
Südwall 58 F 235 45

Lunau, Ernst, o. G., Wald, Albrechtstr. 15
*Lunawerk A. Feist & Cie., Eintrachtstr. 29, F 200 65
Luner, Gerh., Schreinerges., Höhscheid, Friedrichstal 17
— Karl, Platzarbeiter, Höhscheid, Friedrichstal 17
Lungenstraß, Art., Angestellter, Wupperstr. 114
— Artur, Kfm., T/F. Gebr. L., Grä., Solingerstr. 18
— Auguste, Wirtin, Brühlerstr. 91
*Carl Lungenstraß, Schalenpresserei, (Carl sen. L., Carl jr. L.), Höhscheid, Neuenhoferstr. 7, F 215 41
Lungenstraß, Emil, o. G., Gräfrath, Donaustr. 16
— Ernst, Eisb.-Lademstr., Beckmannstr. 109
— Ernst, Kaufm. i. R., Ohligs, Rheinstr. 14
— Ernst jr., Fabrikt., Ohligs, Rheinstr. 14
— Friedrich, Invalide, Ohligs, Walderstr. 39
— Friedrich, Nagler, Eichenstr. 125
*Gebr. Lungenstraß, Vertretungen, (Paul u. Artur L.), Gräfrath, Donaustr. 16, F 210 55
— Hans, Korrespondent, Wupperstr. 114
— Hedwig, techn. Lehrerin, Ohligs, Rheinstr. 14
— Herm., Schmied, Cronenbergerstr. 120
— Karl, Arbeiter, Westwall 12
— Karl, Fabr.-Arb., Eichenstr. 125
— Karl jr., Fbrkt., T/F. Karl L., Höhsch., Bergerstr. 9
— Karl sen., T/F. Karl L., Höhsch., Neuenhoferstr. 7
— Karl, Schleifer, Moltkestr. 22
— Oskar, Vertr., Wupperstr. 114, F 216 41
— Paul, Kaufm., T/F. Gebr. L., Weststr. 24, F 229 53
— Theodor, Anstreicher, Kanalstr. 64
— Wilhelm, Händler, Schützenstr. 48
— Willi, Schleifer, Moltkestr. 22
Lungstraß, August, Wwe., Clauberg 30
— Engelbert, Vertreter, Ohligs, Benratherstr. 3
— Ernst, Nickelpolierer, Clauberg 22
— Oskar, Messerabzieher, Vereinsstr. 38
— Paul, Fbrkt., T/F. Peter L., Ohligs, Fichtenstr. 7
— Peter, Fbrkt., T/F. Peter L., Oh., Benratherstr. 5
*Peter Lungstraß, Stahlw.-Fabr., (Peter L., Rich. L., Paul L.), Ohligs, Benratherstr. 5, F 321 84
Lungstraß, Richard, Fbrkt., T/F. Peter L., Ohligs, Düsseldorferstr. 88
— Walter, Lithograph, Vereinsstr. 38
Lunk, Wilh., Fabr.-Arb., Burgstr. 58
Lunkenheimer, Ludw., Techniker, Höhscheid, Breitestr. 13
Lusebrink, Karl, Perlmutterwaren, Grä., Hochstr. 51, F 256 02
— Karl, Straßenb.-Kontrolleur, Schillerstr. 64
— Wilh., Schaffner, Gräfrath, Bimericherstr. 14
Luther, Aloys, Monteur, Höhscheid, Messerstr. 37
Luthner, Friedr., Arbeiter, Frühlingstr. 22
Lutter, Alfred, Buchdrucker, Wald, Adlerstr. 3
— Franz, Schleifer, Gräfrath, Zeppelinstr. 219
— Heinrich, Kaufmann, Wald, Hauptstr. 212
— Karl, Wwe., Gräfrath, Obere Holzstr. 14
— Karl, Wwe., Wald, Unionstr. 15
— Martin, Schlosser, Wald, Heidufer 4
— Wilh., Schleifer, Düsseldorferstr. 79
Lutz, Erich, Schlosser, Wald, Altenhoferstr. 34
— Ernst, Graveur, Ohligs, Poststr. 64
— Ewald, Schleifer, Höhscheid, Grundstr. 1
— Fr., Rasierklingenfbr., Oh., Kornstr. 27a, F 338 96
— Gottlieb, Schlosser, Wald, Sonnenschein 9
— Philipp, Polizeimajor, Liebknechtplatz 19
— Wilhelm, Buchhalter, Wald, Lucasstr. 3
— Walter, Kontorist, Wald, Altenhoferstr. 34
— Wilhelm, Lademeister a. D., Wald, Altenhoferstr. 34
Lux, August, Stadtinspektor, Wald, Heidstr. 12b
— Friedr., Rangierer, Schützenstr. 165a
— Nikolaus, Wwe., Wiedenhof 3
— Paul, Fabr.-Arb., Wiedenhof 3
— Paul, Wwe., Wald, Fuhr 6
Luxem, Hubert, Schreiner, Oststr. 10
— Joh., Wwe., Hauptstr. 50a
— Johannes, Kaufmann, Kasinostr. 20

**W. & E. Luxem, Werkst. f. bess. Möbeleinr. u. Innenbau, Widdert, Höfchen 19, F 22780**

Luxem, Wilh., Schreiner, Höhscheid, Höfchen 19
Lyding, Johannes, Pol.-Ass., Wald, Kleinenbergerstr. 27
Lyon, Franz, Reider, Ohligs, Hochstr. 45
Lyzeum m. Oberlyzeum, Friedrichstr. 48, F 220 51

## M

Maag, Franz, Landwirt, Wald, Eipaß 7
— Friedr., Werkmstr., Höhscheid, Neuenhoferstr. 63
Maas, Heinr., Schreiner, Wald, Unionstr. 9
— Hermann, Kaufmann, Paulstr. 30
— Herm., Zigarrenfbr., Katternbergerstr. 110
— Ludwig, Lagerhalter, Kölnerstr. 46
— Wilh., Schreinerei, Wald, Unionstr. 9, F 226 56
Maas, Wilh. jr., Schreinergeh., Wald, Unionstr. 9
Maasen, Johann, Wwe., Wald, Rosenkamperstr. 10
Maaßen, Franz, Angestellter, Wald, Wittkullerstr. 77
— Heinr., Wwe., Büglerin, Wald, Bergstr. 1
— Hubert, Rektor, Wupperstr. 116
— Jos., Kolonialw., Wa., Schlagbaumerstr. 17, F 214 70

***Wilh. Maassen,** Inhaber Paul Emons
Rasierklingen- und Apparatefabrik
**Solingen-Wald,** Altenhoferstr. 20, F 213 02

*Macero, A.-G. für Stahlw., Ohligs, Barlerstr. 20, F 331 56
*Macero, A.-G. f. Stahl- u. Metallwaren, Höhscheid, Ohligserstr. 103, F 327 55
Machenbach, Adele, Ehefrau, Höhscheid, Mittelstr. 20
— Alfred, Reider, Müngstenerstr. 159a
— Artur, Ausmacher, Am Kannenhof 19
— Arutr, Monteur, Kullerstr. 116
— Artur, Schleifer, Wald, Mangenbergerstr. 100
— August, Schleifer, Finkenstr. 10
— August, Schleifer, Herderstr. 30
— August, Schleifer, Potzhauserstr. 10
— Eduard, Wwe., Schützenstr. 40a
*Emil Machenbach, Nagelpflegeartikel, Höhscheid, Bogenstr. 7, F 209 44
Machenbach, Emil, Wwe., Ohligs, Ellerstr. 7
— Ernst, Betriebsleiter, Brühlerstr. 55
— Ernst, Fabrikant, T/F. Friedr. M., II. Ostwall 15
— Ernst, Packer, Wald, Donaustr. 53
— Ernst, Reider, Höhscheid, Neuenhaus 2
— Ernst, Taschenmesserfbr., Wald, Jägerstr. 6, F 235 23
— Ernst jr., Schleifer, Dorperhof 81
— Ernst sen., Schleifer, Dorperhof 81
— Ernst, Wwe., Jägerstr. 59
— Eugen, Reisender, Blumenstr. 92
— Ewald, Postassistent a. D., Höhscheid, Löhdorf 10
— Friedr., Kaufmann, Höhscheid, Löhdorf 40
*Friedr. Machenbach Söhne, Bein- u. Stahlw.-Fabr. pp. (Ernst u. Hugo M.), II. Ostwall 15, F 214 39
Machenbach, Friedr., Wwe., Wald, Mangenbergerstr. 6
— Fritz, Ausmacher, Hauptstr. 33a
— Herm., Schwertfeger, Kreuzstr. 25
— Herm., Wwe., Ohligs, Haahauserstr. 25
— Hugo, Arbeiter, Ohligs, Feldstr. 16
— Hugo, Fabrikant, T/F. Friedr. M., II. Ostwall 15
— Karl, Fabrikleiter, Ohligs, Richratherstr. 6
— Karl, o. G., Düsseldorferstr. 39
— Karl, Packer, Wald, Donaustr. 53
— Karl, Reider, Höhscheid, Bauermannskulle 1
— Karl, Schläger, Höhscheid, Köcherstr. 23
— Karl, Tankwart, Ohligs, Bogenstr. 6
— Karl, Wwe., Höhscheid, Löhdorf 15
— Otto, Angestellter, Wiedenhofstr. 92
— Otto, Härter, Brüderstr. 24
— Paul, Fabrikant, Schützenstr. 89
— Paul, Kontrolleur, Ohligs, Südstr. 72
— Paul, Reider, Kullerstr. 116
— Paul, Autosattl., Polstermöb., Kronenstr. 38, F 225 32
— Paul, Wwe., Wald, Kleinestr. 3
— Richard, Wirt, Hauptstr. 13
— Rud., Oberpostsekretär, Ohligs, Poststr. 23
— Walter, Reider, Herderstr. 8
— Walter, Reider, Kullerstr. 116
— Walter, Schleifer, Südstr. 23
— Wilhelm, Schwertfeger, Klingenstr. 26
Macherey, Otto, Fabr.-Arb., Ohligs, Poschheide 6
Machnitzke, Paul, Erdarbeiter, Blumenstr. 17b
Mack, Herm., Kaufmann, Bülowstr. 15
— Martin, Schreinermstr., Burgerlandstr. 108
Mackenbach, Karl, Reider, Schützenstr. 121
— Max, Reider, Lerchenstr. 25
— Otto, Reider, Schützenstr. 121
— Paul, Packer u. Kolw.-Hdlg., Ohligs, Baverterstr. 15
— Peter, Wwe., Ohligs, Engelsberg 11
Madel, Artur, Feilenhauer, Schlickerweg 22
— Otto, Fabr.-Arb. u. Lebensmittelgesch., Höhscheid, Gabelstr. 3a
— Paul, Feilenhauer, Eichenstr. 22
Mader, Florian, o. G., Ohligs, Maubeshauserstr. 41
Mäckel, Albert, Ausmacher, Ohligs, Kesselstr. 39
— Albert, Wwe., Ohligs, Hackhauserstr. 22
— August, Fabr.-Arb., Ohligs, Fürk 8
— Paul, Wwe., Ohligs, Ellerstr. 39
Maeder, Adolf, Wwe., Ohligs, Kottendorferstr. 44
— Johann, Buchdrucker, Ohligs, Kottendorferstr. 44
— Franz, Schlosser, Schillerstr. 78

Universitäts- und Landesbibliothek Düsseldorf
Stadtarchiv Solingen

Maeder, Franz, Arbeiter, Kasernenstr. 40
— Fritz, Fabrikarbeiter, Wald, Ringstr. 46
Mägdefrau, Theodor, Dreher, Höhscheid, Landwehr 99a
Mähler, Fr., Fabr.-Arb., Ohligs, Unten-Mankhaus 8
— Jakob, Schleifer, Ohligs, Unten-Mankhaus 16
— Georg, Küfermeister, Hauptstr. 124
— Robert, Kaufm., J/F. Otto Klischan & Cie., Hauptstraße 191, F 248 94
Mählert, Alfred, Angestellter, Bülowstr. 28
— Georg, Betriebsleiter, Bülowstr. 28
Mähren, Fr., Kohlenhdlg., Müngstenerstr. 36, F 240 08
— Karl, Schleifer, Unnersberg 34
— Matthias, Gesenkschmied, III, Hästen 19
Männer- u. Knabenheim, Höhscheid, Hossenhauserstr. 25
März, Ernst, Schleifer, I. Ostwall 28
Mäurer, Artur, Nagler, Gräfrath, Obere Holzstr. 14
— August, Invalide, Ohligs, Poschheide 1
— Christian, Fabr.-Arb., Ohligs, Poschheide 1
— Ernst, Werkmstr., Ohligs, Herzogstr. 68
— Ernst jr., Härter, Ohligs, Herzogstr. 68
— Friedr., Schlosser, Ohligs, Poschheide 3
— Karl, Anstreichergesch., Oh., Potzhoferstr. 36, F 339 89
— Karl jr., Anstreicher, Ohligs, Potzhoferstr. 36
— Konrad, Handl.-Geh., Gräfrath, Yorkstr. 16
— Wilhelm, Rektor, Grä., Yorkstr. 16, F 247 00
Mäuseler, Georg, Schleifer, Wald, Kleinenbergerstr. 18
Mävers, Georg, Schlosser, Höhsch., Mittel-Pilghausen 27
Magdeburg, Hans, Dr., prakt. Arzt, Kurfürstenstr. 15, F 254 53
Magel, Heinr., Wwe., Wald, Sandstr. 5
Magka, Peter, Webemstr., Ohligs, Eintrachtstr. 12
Magnitzki, Paul, Invalide, Wald, Baustr. 8
Magnus, Wilh., Lehrer, Ohligs, Rathausstr. 18
Magoske, Albert, o. G., Schützenstr. 136
Mags, Walter, Ausmacher, Gräfrath, Marktplatz 11c
Mahr, Ferdinand, Gesch.-Führer, Höhsch., Wienerstr. 41
— Ferdinand, o. B., Wald, Frankenstr. 29
— Kurt, Schlosser, Höhscheid, Wienerstr. 41
— Richard, Schlosser, Höhscheid, Wienerstr. 41
— Wilh., Werkmstr., Kempen 1
Mai, August, Fabr.-Arb., Burgstr. 19
— Max, Versandleiter, Gräfrath, Bimericherstr. 12
— Wilhelm, Arbeiter, Wald, Industriestr. 3
— Wilhelm, Invalide, Wald, Oben-Scheidt 7
Maibaum, Pet., Gesch.-Führ., Schützenstr. 51a, F 256 86
Maibrink, Heinrich, Schlosser, Klingenstr. 146
Maibucher, Ernst, Schneiderei, Ohligs, Marktstr. 35
Maibücher, Wilhelm, Invalide, Wald, Wittkullerstr. 17
Maiding, J., Gemüsegesch., Oh., Hauptstr. 60, F 325 22
Maier, Ernst, Packer, Hochstr. 42
— F., Kaufmann, T/F. Ramrath & Meyers, Ohligs, Goethestr. 3
— Otto, Elektr.-Mont., Hochstr. 42
Maiers, Karl, Fabr.-Arb., Wald, Mangenbergerstr. 180
— Paul, Reider, Wald, Beethovenstr. 276b
— Paul, Reider, Ohligs, Buchenstr. 5
Maihofer, Artur, Schleifer, Kurfürstenstr. 29
— Fritz, Schleifer, Ohligs, Uferstr. 52
— Karl, Betonpolierer, Höhscheid, Köcherstr. 35
— Karl, Elektriker, Höhscheid, Köcherstr. 38
Mainka, Rochus, Schachtmstr., Wald, Dingshauserstr. 41
Mainzer, Alfred, Straßenbahner, Augustastr. 37
— Erich, Chauffeur, Katternbergerstr. 66
— Rudolf, Arbeiter, Grünewalderstr. 68
— Rudolf, Wwe., Schützenstr. 227
— Willi, Schleifer, Moltkestr. 11
Maiß, Karl, Maschinenschloss., Hö., Neuenkamperstr. 26a
Majer, Karl, Wwe., Wald, Beethovenstr. 29
Majoranek, Peter, Schuhm., Hauptstr. 311
Malangeri, Wilhelm, Schlosser, Ohligs, Kölnerstr. 37
Malkwitz, Bernh., Dr. med., prakt. Arzt, Gräfrath, Solingerstr. 60, F 259 55
Mallmann, Johann, o. G., Dorperhof 53
— Kuno, Techniker, Ernst-Moritz-Arndt-Weg 5
Mallin, Friedrich jr., Schuhw.-Hdlg., Brühlerstr. 56, F 251 83
Malsbender, Karl, Vorarbeiter, Wald, Strauch 4
Malsch, Aug., städt. Arbeiter, Höhscheid, Röhrenhaus 2
— Ernst, Schleifer, Höhscheid, Mittelhöhscheid 9
— Willib., Schleifer, Lerchenstr. 29
Malzbender, Karl, Fabr.-Arb., Dorperhof 85
Malzkeit, Franz, Weichensteller, Baumstr. 28a
*Dav. Mandel, Herrengarderobe, Hauptstr. 67, F 228 84
Manderbach, Adolf, Kolw.-Gesch., Wald, Wittkullerstr. 6
— Adolf, Löter, Wald, Dültgenstalerstr. 20
— Otto, Fabrikant, Wald, Westersburg 13, F 227 41
— & Haybach, Maschinenf., Wa., Hauptstr. 71, F 215 37
Manderfeld, Jos., Fabr.-Arb., Ohligs, Kölnerstr. 1
— Nikolaus, Ausmacher, Grä., Unten-Flachsberg 11
Manderscheid, Jakob, Obermüller, Papiermühle 11a
Mandewirth, A., Taschenmesserf., Hochstr. 48, F 206 70
— Aug., Wwe., Schützenstr. 137a
— Erich, Angestellter, Katternbergerstr. 28
*Ernst Mandewirth, Stahlwfbrk., (Karl M.), Höhsch., Katternbergerstr. 174, F 254 88
Mandewirth, Ernst, Wwe., Katternbergerstr. 28
— Ernst, Wwe., Weyerstr. 78
— Friedr., Reider, Friedrich-Engels-Weg 3
— Fritz, Zigarrengesch., Hauptstr. 9
— Heinr., Kaufmann, Hochstr. 48
— Heinrich, Reider, Körnerstr. 68
— Hugo, Ausmacher, Dornsiepen 6
— Hugo, Reider, Dornsiepen 17
— Karl, Fbrkt., J/F. Ernst M., Weyerstr. 78, F 208 84
— Kuno, Reider, Körnerstr. 68
— Walter, Wwe., Wald, Sandstr. 4
Mandler, E., Pließter, Wald, Richard-Wagnerstr. 110b
— Ernst, Schleifer, Höhscheid, Josefstr. 29
— Julius, Härter, Wald, Eschbachstr. 3
— Julius, Härter, Gräfrath, Nümmen 1
— Karl, Nickelpolierer, Höhscheid, Erferstr. 22
— Karl, Schleifer, Wald, Richard-Wagnerstr. 110b
— Rich., Lackierer, Baumstr. 53
— Walter, Fabr.-Arb., Höhscheid, Marienstr. 7
Mandt, Jos., Lademstr. a. D., Kanalstr. 58a
— Josef, Schlosser, Höhscheid, Gärtnerstr. 1
— Karl, Presser, Gasstr. 58
— Wilhelm, Fabrikant, Baumstr. 43
Manekeller, Bernhard, Wwe., Augustastr. 52
— Erich, Fabr.-Arb., Augustastr. 52
Manert, Aug., Bäcker, Kasinostr. 42a
— Aug. jr., Bäcker, Lindenbaumstr. 37a
— Emil, Wwe., Wald, Adlerstr. 3
— Ernst, Härter, Mangenbergerstr. 105
— Friedr., Bäckermstr., Wald, Behringstr. 45
— Paul, Autovermietg. u. Kolw.-Hdlg., Wald, Dönhofsstr. 24, F 200 77
— Rich., Kaufmann, Am Wolfsfeld 5
— Wilhelm, Ehefrau, Ohligs, Bech 33
Manertz, Hugo, Wwe., I. Felderstr. 64
Mangel, Wilh., Ingenieur, Wald, Körnerstr. 4
Mangold, Ernst, Schleifer, Höhscheid, Kohlsberg 34
Manka, Jak., Erdarbeiter, Blumenstr. 94a
— Josef, Maurer, Blumenstr. 94a
— Valentin, Installateur, Unten-Weg 4
Manke, Ludwig, Schreinergef., Höhsch., Hermannstr. 14
Mann, Emil, o. G., Wald, Krautstr. 28
— Emilie, Gewerbelehrerin, Wald, Krautstr. 28
— Julius, Wwe., Wald, Industriestr. 11a
*Mann & Federlein, Stahlwarenfabrik, Ohligs, Südstraße 26, F 326 51
Mannebach, Wilh., Former, Gräfrath, Maienstr. 2
Mannheim, Walter, Arbeiter, Schützenstr. 42
Manns, Heinr., Kraftfahrer, Ohligs, Keusenhof 20
Mansen, Aug., Damaszieranst., Kasernenstr. 26, F 206 86
— Friedrich, Fabr.-Arb., Ohligs, Poststr. 39
— Fritz, Vorarbeiter, Gabelsbergerstr. 62
— Paul, Fabr.-Arb., Höhscheid, Katternbergerstr. 202
Mansfeld, Friedr., Fabr.-Führer, Schützenstr. 39
— Willi, Pol.-Inspektor, Weststr. 15
Mantz, Wilh., Prokurist, Wald, Wilhelmstr. 54
Manzius, Friedrich, Wwe., Gräfrath, Freiheitstr. 72
Marcinkowsky, Gust., Monteur, Ohligs, Burgstr. 15
— Heinr., Maurer, Ohligs, Uferstr. 22
Marcks, Albert, Kaufm., Breitestr. 7, F 202 53
Marcus, Adolf, Schläger, Wald, Düsseldorferstr. 18
— Artur, Schalenschneider, Kotterstr. 70
— August, Friseur, Wald, Lessingstr. 10
— August, Wwe., Hauptstr. 6a
— Emil, Wwe., Beckmannstr. 1/3
— Erich, Fabr.-Arb., Busch 29
— Ernst, Ausmacher, I. Felderstr. 3
— Ernst, Fabr.-Arb., Wald, Locherstr. 81
*Gebr. Marcus, Stahlwarenfabrik, (Paul Püttbach), Wald, Dültgenstalerstr. 21
Marcus, Gustav, Elektr., Blumenstr. 79
— Gustav, Schleifer, Blumenstr. 79
— Gustav, Wwe., Wald, Adlerstr. 9
— Heinrich, Friseur, Höhscheid, Neuenhoferstr. 75
— Hugo, Wwe., Wald, Locherstr. 11
— Karl, Fbr.-Arb., Wald, Rosenstr. 14
— Karl, Feiler, Wald, Hauptstr. 82
— Karl, Feiler, Höhscheid, Messerstr. 27
— Karl, Reider, Wald, Albrechtstr. 5
Marcus, Karl, Wwe., Wald, Rosenstr. 14
— Max, Wwe., Ohligs, Hauptstr. 54
— Paul, Präger, Wald, Mangenbergerstr. 144a
— Paul, Schleifer, Lindenbaumstr. 12b
— Paul, Vertreter, Dorperstr. 50, F 245 78
— Paul jr., Makler, Wald, Frankenstr. 3
— Walter, Dr. med., Arzt, Hauptstr. 53, F 220 38
— Wilhelm, Fabr.-Arb., Beckmannstr. 1/3
Marenbach, Aug., Straßenb.-Schaffn., Grä., Adlerstr. 4
— Ewald, Pflasterer, Brunnenstr. 16
— Friedrich, Schlosser, Höhscheid, Hoffnungstr. 27
— Fritz, Milchhdlg., Wald, Fuhr 13, F 237 34
— Gust., Postschaffner, Lerchenstr. 38
— Karl, Postassistent, Beckmannstr. 111
— Louis, Wwe., Ohligs, Höhscheiderstr. 129
Margraf, Art., Fbr.-Arb., Ohligs, Fürkerfeldstr. 27
— Herm., Fabr.-Arb., Schützenstr. 24
— Karl, Fabr.-Arb., Höhscheid, Höherheide 10
— Paul, Polierer, Gräfrath, Rheinstr. 22
— Paul, Ehefrau, Kasinostr. 48a
— Willy, Polierer, Brühlerstr. 98
Marischler, J., Oberpostsekr., Hö., Oben-Pilghausen 77
*Gottlieb Maritsch, Confitürengesch., Hauptstr. 155 u. Kölnerstr. 106, Wohn.: Bismarckstr. 89, F 225 73
Marke, Karl, Wwe., Bülowstr. 43
Markert, Georg, Lebensmittelhdlg., Gräfrath, Schulstraße 9, F 233 64
Markowitz, Johann, Chauffeur, Ohligs, Hauptstr. 61
Markowski, Mich., Fabr.-Arb., II. Heidberg 2
Markus, Adolf, Schreiner, Schützenstr. 77
— Adolf, Straßenbahner, Wald, Eintrachtstr. 3a
— August, Arbeiter, Schillerstr. 84
— Daniel, Invalide, Burgerlandstr. 131
— Friedrich, Kassierer, Weststr. 22
— Gerhard, Wwe., Ohligs, Talstr. 44
— Helmut, Wirt, Gräfrath, Freiheitstr. 26
— Hermann, Fabr.-Arb., Höhscheid, Breitestr. 36
— Hermann, Invalide, Blumenstr. 44
— Hermann, städt. Arbeiter, Ohligs, Poststr. 7
— Joh., Fabr.-Arb., Jägerstr. 45
— Karl, Fabr.-Arb., Burgerlandstr. 136
— Karl, o. G., Burgerlandstr. 103a
— Paul, Zimmerer, Westwall 10
— Walter, Lebensmittelgesch., Ritterstr. 36
Markusch, Karl, Oberpostsekr., Wald, Hauptstr. 101
Markwitz, Alb., Ehefrau, Lehrerin, Gasstr. 51
Marmodee, Walter, Reichsb.-Aspir., Katternbergerstr. 70
Marr, Eugen, Arbeiter, Gräfrath, Schulstr. 9
— Fritz, Wwe., Gräfrath, Schulstr. 9
Marrenbach, Rud., Tiefbauunternehm., Schrodtberg 17
Marquard, Hermann, Wwe., Ohligs, Kirchstr. 8
— Wilh., Ehefrau, Mangenbergerstr. 111
Marquardt, Erich, Frau, Manufakturgesch., Gräfrath, Solingerstr. 47
— Erich, Schreiber, Gräfrath, Solingerstr. 47
— Ernst, Fabr.-Arb., I. Feld 5
— Gust., Bürgermeister i. R., Bülowstr. 9, F 220 92
— Philipp, Drechsler, Wald, Eschbachstr. 60a
Marquart, R., Kohlenhdlg. Hö., Kotterstr. 15, F 206 43
— Wilhelm, Fabr.-Arb., Höhscheid, Kotten 1
Marsch, Ernst, Wwe., Wald, Dellerstr. 58
— Ernst, Wwe., Wald, Hauptstr. 42
— Ewald, Bäckerei, Hö., Katternbergerstr. 221, F 239 64
— Fritz, Bäckermeister, Höhscheid, Neustr. 29
— Willy, Ehefrau, Wald, Mangenbergerstr. 190
Marschall, Artur, Rektor, Blumenstr. 100
— Emil, Lehrer a. D., Wieden 16
— Friedr., Schlosser, Goethestr. 14
— Heinrich, Schläger, Gräfrath, Schweizerstr. 5
— Heinrich, Schlosser, Wald, Dammstr. 22
— Karl, Rektor a. D., Zweigstr. 21
Marseille, August, Packmeister, Ohligs, Südstr. 14
— Erich, Packer, Ohligs, Südstr. 14
— Eugen, Kaufmann, Ohligs, Karlstr. 9
*Max Marseille & Co., Kurzw. en gr. (Max M. sen.), Ohligs, Rosenstr. 8, F 325 87
Marseille, Max sen., Frbkt., Ohligs, Rosenstr. 8 Rosenstr. 8
— Max jr., Fabrkt., Ohligs, Rosenstr. 8, F 321 75
— Paul, Fabr.-Schlosser, Ohligs, Kreuzstr. 8
— Paul, Kaufmann, Ohligs, Rosenstr. 8
Martach, Wilh., Zimmerer, Ohligs, Hasselstr. 14
Marten, Hermann, Oberpostsekr., Ohligs, Kesselstr. 39
Marth, Erich, Postschaffner, Ohligs, Maubeshauserstr. 8
Martin, Alfred, Monteur, Wald, Herbergerstr. 40
— August, Schleifer, Ohligs, Hasselstr. 32
— Auguste, Wwe., Höhscheid, Bergerstr. 5



Universitäts- und Landesbibliothek Düsseldorf
Stadtarchiv Solingen

*Carl Martin, chirur. Instr.-Fabr., Höhscheid, Neuenkamperstr. 14, F 216 37
Martin, Edm., Fabr.-Arb., II. Feld 22
— Edmund, Schleifer, Ohligs, Mangenbergerstr. 42
— Emil, Invalide, Höhscheid, Haalsiepen 8
— Emil, Schleifer, Höhscheid, Ausderhöherstr. 43a
— Ernst, Formergeh., Wald, Sorgenhaus 5a
— Ernst, Wwe., Ohligs, Hauptstr. 45
— Ernst, Wwe., Katternbergerstr. 80
— Erwin, Reider, Blumenstr. 15
— Ew., Schleifer, Ohligs, Herzogstr. 65
— Friedrich, Fabr.-Arb., Dorperhof 68
— Friedr. Wilh., Ehefrau, Blumenstr. 15
— Gustav, Fabr.-Arb., Höhscheid, Grenzstr. 3
— Gustav, Härter, Karl-Schurz-Weg 20
— Gustav, Instrumentenmacher, Ohligs, Roonstr. 14
— Heinrich, Oberpostschaffner, Gräfrath, Solingerstr. 15
— Hermann, Fabr.-Arb., Grünbaumstr. 80
— Hermann, Wwe., Burgerlandstr. 75
— Johann, o. B., Wald, Heidstr. 3
— Karl, Chauffeur, Ohligs, Eichenstr. 17
— Karl, Drogist, Wald, Frankenplatz 3
— Karl, Fabrkt., T/F. Tückmantel & Martin, Ohligs, Arndtstr. 16, F 323 78
— Karl, Fabr.-Arb., Höhscheid, Landwehrstr. 16
— Karl, Feiler, Cronenbergerstr. 56
— Karl, Former, Klingenstr. 144
— Karl, Klempner, Wald, Felderstr. 4, F 216 04
— Karl, Packer, Höhscheid, Ausderhöherstr. 88
— Karl, Pließter, Wald, Dingshauserstr. 36a
— Karl, Schleifer, Höhscheid, Landwehrstr. 2
— Karl, Schlosser, Dorperstr. 11
— Karl, Schlosser, Wald, Heckenerstr. 11
— Karl, Schmied, Kullerstr. 36
— Karl jr., Klempn., Gräfrath, Dahlerstr. 52, F 244 89
— Konrad, Schneidermstr., Beckmannstr. 48, F 229 24
— Kuno, Fabr.-Arb., Bismarckstr. 150
— Kuno, Fabr.-Arb., Höhscheid, Haalsiepen 8
— Max, Feinkosthaus, Ohligs, Turnerstr. 12, F 322 29
— Paul, Elektriker, Stöcken 34
— Paul, Fbkt., J/F. Gustav L. Köller Nachf., Wald, Heidstr. 3
— Paul, Schleifer, Ohligs, Buchenstr. 22
— Paul, Stadtassistent, Höhscheid, Neuenhoferstr. 11b
— Peter, Invalide, Wald, Hauptstr. 185
— Peter, Laternenwächter a. D., Baumstr. 3
— Robert, Erdarbeiter, Ohligs, Hauptstr. 52
— Robert, o. G., Ohligs, Broßhauserstr. 22
— Robert, Schleifer, Stahlstr. 12
— Walter, Kaufmann, Höhscheid, Landwehrstr. 3
Martini, Anton, Former, Wald, Rosenkamperstr. 53
— Bernh., Schleifer, Wald, Stübbenerstr. 63
— Bernard, Schmied, Wald, Opferfelderstr. 9b
— Joh., Portier, Wald, Wittkullerstr. 21
— Johann, Schläger, Wald, Strauch 10
— Josef, Anstreicher, Wald, Ehrenstr. 8
— Math., Arbeiter, Potzhauserstr. 10
— Paul, Schleifer, Wald, Strauch 9
— Peter, Wagenführer, Sternstr. 1
— Stephan, Wwe., Wald, Opferfelderstr. 9b
— Werner, Schleifer, Wald, Fuhr 5
— Wilhelm, Messerausmacher, Wald, Opferfelderstr. 20a
Marto, Adolf, Fabr.-Arb., Ohligs, Alsenstr. 7
Marx, Alfred, Stukkateur, Ritterstr. 75
— August, Ausmacher, Wald, Baustr. 12
— August, Fabr.-Arb., Ohligs, Barlerstr. 18
— August, Wwe., Untenweg 8
— Edmund, Händler, Höhscheid, Oben-Pilghausen 81
— Friedr., Nagler, Ohligs, Oben-Mankhaus 9
— Fritz, Härter, Ohligs, Oben-Mankhaus 9
— Gottfried, Anstreicher, Höhscheid, Hoffnungstr. 9
— Hans, Gew.-Oberlehrer, Beckmannstr. 52
— Heinrich, Bahnwärter a. D., Ohligs, Auf der Bech 5
— Heinrich, Schlosser, Höhscheid, Steinendorferstr. 23
— Hilger, Invalide, Höhscheid, Kohlsberg 18a
— Johann, Stuckgesch., Körnerstr. 35, F 239 38
— Jul., Fabr.-Arb., Höhscheid, Nacken 6
— Karl, Ausmacher, Höhscheid, Kohlsberg 18a
— Karl, Schlägereiarbeiter, Ohligs, Bogenstr. 6
— Karl, Wwe., Höhscheid, Oben-Pilghausen 81
— Ludwig, Uhrwaren, Hauptstr. 160
— Moritz, Kaufmann, Hauptstr. 158
— Otto, o. G., Mangenbergerstr. 39
— Otto, Zugführer, Ohligs, Schwanenstr. 69
— Otto jr., Fabrikationsgeh., Mangenbergerstr. 39
— Paul, Arbeiter, Gräfrath, Busch 15
— Paul, Fabr.-Direktor, Mangenbergerstr. 37
Marx, Rob., Drogerie, Kölnerstr. 40, Wohn.: Hochstr. 5, F 242 07
— Robert, Schläger, Höhscheid, Kohlsberg 18a
— Rudolf, Ingenieur, Wald, Hauptstr. 28
— Rudolf, Schleifer, Höhscheid, Kohlsberg 18a
*Marx & Cie., G. m. b. H., Exportgeschäft, Birkerstraße 42, F 220 59
Marxen, Fr., Schlossermstr., Oh., Diepenbrucherstr. 29
— Mich., Fabr.-Arb., Ohligs, Dunkelnbergerstr. 59
— Paul, Härter, Ohligs, Dunkelnbergerstr. 59
Marzolf, Adolf, Maurer, Goebenstr. 5
Masberg, Friedrich, Schleifer, Höhsch., Hoffnungstr. 125
— Gustav, Former, Höhscheid, Neustr. 25
— Karl, Schleifer, Höhscheid, Hoffnungstr. 35
— Kuno, Vertreter, Wald, Schlagbaumerstr. 142
— Paul, Schleifer, Höhscheid, Hoffnungstr. 155
— Walter, Wirt, Wald, Mangenbergerstr. 180, F 236 85
Mascher, Constantin, Wwe., Wald, Südstr. 5
— Erich, Fabr.-Arb., Wald, Richard-Wagnerstr. 44
Mascus, Emil, Fabr.-Arb., Ohligs, Schnittert 16
— Heinrich, Wwe., Ohligs, Gartenstr. 12
— Julius, Friseur u. Reider, Oh., Oberwalderstr. 9
— Karl, Wwe., Ohligs, Walderstr. 41
— Robert, Härter, Schillerstr. 21
— Wilh., Bäckerei, Ohligs, Gartenstr. 12, F 330 96
— Willi, Fbrkt., Ohligs, Bismarckstr. 65, F 338 31
Maser, J., Vertreter, Ohligs, Republikstr. 25, F 320 17
Mashoff, Paul, Fellhdlr., Gräfrath, Oben-Flachsberg 29
Maskus, Emil jr., Packer, Ohligs, Schnittert 16
— Fritz, Fabr.-Arb., Ohligs, Grabenstr. 11
— Max, Arbeiter, Ohligs, Forststr. 26
— Paul, Postschaffner, Ohligs, Schnittert 16
— Wilhelm, Fabr.-Arb., Ohligs, Unten-Mankhaus 6
Maßberg, Erich, Gesch.-Führer, Höhscheid, Neustr. 50
— H., Wwe., Stahlwarenfbr., Hö., Neustr. 45, F 232 09
Maßmann, Friedr., Dr. med., Arzt, Hö., Börsenstr. 56, F 209 91
Maßhoff, Friedrich, Handlanger, Potzhauserstr. 8
Masson, J., Eisenobjekr. a. D., Oh., Düsseldorferstr. 37
Maßmann, Wilhelm, Fabrkt., T/F. Beck & Maßmann, Gräfrath, Zeppelinstr. 91
Masthoff, Ernst, Kaufmann, Ohligs, Junkerstr. 12
Mathan, Emil, Heizer, Weststr. 35
Mathonet, Albert, Händler, Schützenstr. 52a
— Ernst, Abzieher, Kasernenstr. 10
— Paul, Reider, Karl-Schurz-Weg 5
Mathoneth, Fr., Kolw.-Hdlr., Hö., Oben-Pilghausen 36
Mathonett, Willi, Vertreter, Schützenstr. 51
Matitschka, Gottlieb, Stadtförster a. D., Birken 2
— Rudolf, Bankbeamter, Friedrichstr. 5a
Mattar, Herm., Schreiner, Eichenstr. 7
Mattenklott, Kurt, Wwe., o. G., Düsseldorferstr. 51
Mattern, Gertr., Direktorin, Ohligs, Merscheiderstr. 37
Mattes, Adam, Tagelöhner, Höhscheid, Stübchenerstr. 2
— Adam jr., Fabrikarbeiter, Höhscheid, Stübchenerstr. 2
Matthäus, Wilh., Fabr.-Arb., Ohligs, Kölnerstr. 6
Mattheis, Johannes, Laborant, Grä., Nettelbeckstr. 19
— Karl, Lackiererei, Bleichstr. 12, F 259 88
— Karl jr., Lackierer, Bleichstr. 12
— Kuno, Schleifer, Wald, Eschbachstr. 98
— Otto, Kontrolleur, Johannisstr. 10
— Wilhelm, Härter, Gräfrath, Karlstr. 5
Matthes, Gust., Schlosser, Wald, Mozartstr. 14
— Marta, Wwe., Höhscheid, Küllenberg 7
Matthey, Peter, Anstreicher, Gräfrath, Kullerstr. 55a
— Willy, Fabrkts.-Führer, Gräfrath, Kullerstr. 55a
Matthias, Emil, Prokurist, Wald, Dültgenstal 6
Matthiolius, Heinz, Dr. med., Ass.-Arzt, Wa., Frankenstraße 98
— Karl, Dr. jur., stellv. Syndikus, Liebknechtplatz 15, F 248 81
Mattler, Edmund, Schleifer, Floraстr. 86
— Eduard, Kassierer, Ernst-Moritz-Arndt-Weg 6
— Eduard, Nickelpolierer, Gräfrath, Bimericherstr. 8
Mattonet, Jul., Tel.-Arb., IV. Feld 5
Mattuscheck, Friedr., Wwe., Clauberg 5
— Fritz jr., Schleifer, Clauberg 5
— Kuno, Schleifer, Ohligs, Hügelstr. 25
— Rud., Fabr.-Arb., Clauberg 2
Matuszyk, Jakob, Fabr.-Arb., Oh., Diepenbrucherstr. 40
Matzen, Hermann, Steuersekr., Liebknechtplatz 2
Maubach, Albert, Zigarrengesch., Wald, Hauptstr. 83
— Paul, Fabr.-Arb., Wald, Mangenbergerstr. 34a
Mauden, Friedr., Kraftfahrer, Südstr. 20a
Mauermann, Alex, Masch.-Schlosser, Hauptstr. 252
— Heinr., Schlosser, Frühlingstr. 32
Mauersberg, Karl, Schleifer, Kanalstr. 63
Mauersberger, Erich, Fabr.-Arb., Grünewalderstr. 5
— Friedr., Fuhrmann, I. Ostwall 22
— Herm., Fabr.-Arb., Lerchenstr. 45
— Karl, Härter, Ritterstr. 33
— Otto, Fabr.-Arb., Kanalstr. 70a
— Paul, Schläger, Klingenstr. 172
— Robert, Arbeiter, Südstr. 5
— Robert, Fabr.-Arb., Grünewalderstr. 5
Maur, Armin, Dreher, Ohligs, Mangenbergerstr. 44
— Karl, Packer, Ohligs, Gellertstr. 12
— Wilhelm, Wwe., Baustr. 8
Mauracher, Paul, Fabr.-Arb., Oh., Gabelsbergerstr. 2
— Paul, Händler, Ohligs, Kreuzstr. 19
— Werner, Schlosser, Ohligs, Nordstr. 14
— Wilh., Klempnerei, Ohligs, Südstr. 56, F 322 24
Maurer, Eugen, Schreinerei, Burgstr. 42, F 237 67
— Georg, Gärtner, Am Hippergrund 24
— Gustav, Fabr.-Arb., Höhscheid, Gillich 6
— Heinr., Reider, Ohligs, Weyer 71
— Johann, Wwe., Gasstr. 3
— Josef, Maurer, Wald, Baustr. 25
— Sebastian, Schreiner, Katternbergerstr. 42
— Sebastian, Ehefrau, Ohligs, Broßhauserstr. 20b
Maus, Abrah., Reisender, Lindenbaumstr. 64
— Adolf, Schleifer, Gräfrath, Tannenstr. 5
— Adolf, Ehefrau, Gräfrath, Am Wall 12
— Alfred, Bauarbeiter, Bismarckstr. 92
— Alfred, Hausierer, Ohligs, Hofstr. 7
— Artur, Schmelzer, Wald, Mangenbergerstr. 98
*Carl Maus & Söhne, Stahlwfbr., (Otto u. Wwe. R. M.), Ohligs, Mangenbergerstr. 11, F 321 81
Maus, Emil, Heftefbr., Wa., Beethovenstr. 49, F 208 30
— Emil, Wwe., Wald, Unionstr. 6
— Erich, Schleifer, Ritterstr. 39
— Ernst, Schleifer, Ohligs, Schnittert 12
— Ernst, Wwe., Händlerin, Clauberstr. 53
— Ewald, Schleifer, Ohligs, Fürkerstr. 55
— Ewald, Schleifer, Katternbergerstr. 110a
— Franz, Wirt, Nordwall 36, F 240 77
— Frieda, Ehefrau, Wald, Dültgenstalerstr. 2a
— Friedrich, Fabrikarbeiter, Höhscheid, Bahnstr. 25
— Friedrich, Schleifer, Ohligs, Turnerstr. 36
— Fritz, Chauffeur, Weyersbergerstr. 52
— Gustav, Kfm., T/F. Wilh. M., Schwertstr. 24, F 216 32
— Gustav, Schleifer, Ohligs, Grünewalderstr. 69
— Heinrich, Landw., Hö., Obenrüden 4, F 217 09
— Heinrich, Wwe., Wald, Lehn 29
— Hugo, Reiderei, Müngstenerstr. 12
— Hugo, Schleifer, Ritterstr. 39
— Karl, Angestellter, Wald, Wiedenhoferstr. 27
— Karl, Fabrikarbeiter, Clauberstr. 53
— Karl, Reider, Hofstr. 16
— Karl, Reider Müngstenerstr. 18
— Karl, Schleifer, Wald, Lessingstr. 12
— Max, Schleifer, Ohligs, Herzogstr. 41b
— Otto, Fabrkt., T/F. Carl M. & Söhne, Ohligs, Mangenbergerstr. 11
— Paul, Anstreichermstr., Ohligs, Herzogstr. 6
— Paul, Fabrikarbeiter, Höhscheid, Neustr. 25
— Paul, Schleifer, Fritz-Reuterstr. 37
— Paul, Wwe. Höhscheid, Neustr. 25
— R., Wwe., T/F. Carl M. & Söhne, Oh., Mangenbergerstr. 11
— Richard, Dreher, Dorperstr. 38
— Richard, Schlosser, Brühlerstr. 126
— Richard, Wirt, Rest., Oh., Poststr. 78, F 339 92
— Robert, Schlosser, Lingmannstr. 18
— Robert, Schlosser, Schützenstr. 33a
— Rudolf, Reider, Gräfrath, Zeppelinstr. 220
— Rudolf, Reider, Gräfrath, Zeppelinstr. 242
— Walter, Reider, Gräfrath, Zeppelinstr. 220

**WILHELM MAUS**
Holz, Kohlen und Baustoffe
Türen- und Leistenfabrik
Hoch-, Tief- und Eisenbetonbau
Schwertstraße 24 Telefon 251 65
Zweigniederlassg in Remscheid u. Düsseldorf

Maus, Wilh. jun., Kfm., T/F. Wilh. M., Jägerstr. 24, F 222 39
Maußner, Ernst, Vertr., Körnerstr. 50, F 216 33
— Ernst, Wwe., Körnerstr. 50
Mawike, Paul, Wwe., Kasernenstr. 16
Maxen, Christ., Masch.-Schlosser, Ohligs, Kirchstr. 9
— Ernst, Katasterdirektor, Turmstr. 2

Universitäts- und Landesbibliothek Düsseldorf
Stadtarchiv Solingen

Maxen, Heinrich, Wwe., Ohligs, Weyer 96
Maximilian, Math., Arbeiter, Wupperstr. 111
May, Adam, Stadtbaumeister, Wald, Beethovenstr. 22
— August, Stallmeister, Wald, Hauptstr. 105
— Baptist, Fabrikarbeiter, Wald, Körnerstr. 8
— Edmund, Schleifer, Höhscheid, Bogenstr. 22
— Edmund, Schleifer, Höhscheid, Bogenstr. 22
— Emil, Hausmeister, Ohligs, Querstr. 44
— Emil, Packer, Wald, Kamperstr. 15
— Erich, Wwe., Ohligs, Deusbergerstr. 7
— Ernst, Former, Casinostr. 66
— Ernst, Mühlenbauer, Höhscheid, Wüstenhof 3a
— Ernst, Reider, Ohligs, Kölnerstr. 40
— Ferdinand, Versandleiter, Oh., Merscheiderstr. 9
— Franz, Arbeiter, Wald, Beethovenstr. 178
— Franz, Vertreter, Ohligs, Kamperstr. 19
— Friedrich, Former, Wald, Frankenplatz 9
— Friedrich, Wwe., Wald, Hauptstr. 27
— Hans, Angestellter, Grünewalderstr. 13
— Heinrich, Bauführer, Wald, Luisenstr. 4
— Heinrich, Reider, Höhscheid, Landwehrstr. 19
— Heinrich, Schlosser, Wald, Gasstr. 20
— Hermann, Fabrikarbeiter, Oh., Republikstr. 22
— Hermann, Fuhrmann, Wupperstr. 37
— Hermann, Maschinenmeister, Papiermühle 20
— Hermann, Reider, Ohligs, Goldstr. 4
— Hermann, Schleifer, Höhscheid, Katternbergerstr. 217
— Hugo, Eisenbahninspektor, Grünewalderstr. 13
— Hugo, Fabrikarbeiter, Oh., Bismarckstr. 46
— Johann, Putz- u. Modewaren, Oh., Poststr. 45, F 322 94
— Johann, Versandleiter, Wald, Mummenscheid 7
— Johann jr., Reider, Höhsch., Landwehrstr. 19
— Johann sen., Reider, Höhscheid, Landwehrstr. 19
— Josef, Reider, Höhscheid, Landwehrstr. 19
— Josef, Wwe., Wald, Behringstr. 38
— Karl, Fabrikant, Ohligs, Grünstr. 34
— Karl, Gemüsehandlung, Kölnerstr. 115
— Karl, Hausierer, Höhscheid, Katternbergerstr. 179
— Karl, o. G., Katternbergerstr. 42
— Kurt, Versandleiter, Wupperstr. 37
— Paul, Reider, Ohligs, Löhdorferstr. 51
— Richard, Reider, Wald, Schlagbaumerstr. 69
— Wilhelm, Fabrikarbeiter, Wald, Luisenstr. 15
— Wilhelm, Schleifer, Erbenhäuschen 72
— Wilhelm, Wwe., Wald, Lehn 27
— Wilhelm, Wwe., Kolw.-Hdlg., Untenweg 6
— Willi, Fabrikationsgeh., Hö., Landwehrstr. 19
*May & vom Hau G. m. b. H., Stahlwarenfabrik, Ohligs, Weststr. 3, F 328 02
Maybauer, Heinr., Ehefrau, Näherin, Friedrichstr. 53
Mayer, Aloys, Lagerhalter, Grünewalderstr. 79
— Artur, Reider, Schillerstr. 7
*E. Hugo Mayer, Lackfabrik, Brüderstr. 22/24, F 227 08
Mayer, Emil, Kassierer, Grünewalderstr. 79
— Ernst, Reider, Weststr. 25
— Friedrich, Dr., Chemiker, Brüderstr. 47, F 259 21
— Fritz, Geschäftsführer, Brüderstr. 24
— Gustav, Wagenführer, Wald, Sachsenstr. 7
— Heinrich, Anwärter, Oh., Dunkelnbergerstr. 72
— Hugo, Arbeiter, Ohligs, Laibacherstr. 26
— Karl, Geschäftsführer, Ohligs, Ellerstr. 42
— Karl, Härter, Wald, Mangenbergerstr. 6
— Karl, Schlosser, Wald, Heckenerstr. 13
— Lamb., Wwe., Kurfürstenstr. 30
— Max, Kaufmann, Brüderstr. 22
— Oswald, Agent, Katternbergerstr. 30
— Paul, Kutscher, Busch 36
— Robert, Reider, Bergstr. 58a
Mayers, Jakob, Schmied, Herderstr. 21
Maylahn, Max, Postschaffner, Wupperstr. 198a
— Gustav, Oberpostschaffner, Beckmannstr. 87
Mayr, Wilh., Fabr.-Dir., Oh., Elisenstr. 16, F 338 22
Mays, Eugen, Bahnarbeiter, Grä., Kirchtreppe 2a

**Albert Mebus, Stahlwarenfabrik**
**Sol.-Ohligs,** Diepenbrucherstraße 30, F 323 09
Wohn.: Diepenbrucherstr. 40

Mebus, Fr., Schmied, Ohligs, Burgstr. 9
— Heinrich, Rentner, Wald, Düllgenstal 18
— Hermann, Händler, Ohligs, Riesnacken 2
— Karl, Gärtner, Dorperhof 89
— Karl, Metzgerei, Weyerstr. 24, F 242 43
— Otto, Reider, Höhscheid, Kottermühlenstr. 13
— Otto sen., o. G., Höhsch., Kottermühlenstr. 11
— Richard, Oberpostschaffner a. D., Jägerstr. 58
Mebus, Robert, Schleifer, Schützenstr. 88
— Robert, Wwe., I. Felderstr. 41
— Walter, Kraftfahrer, Schützenstr. 34
— Wilhelm, Werkmeister, Ohligs, Potthoferstr. 2
Mechlinski, Leo, Zimmerstr., I. Fld 10, F 257 71
Mechow, Louis, Wwe., Kolw.-Hdlg., Oh., Oben-Mankhaus 13
Meckel, August, Schuhmachermeister, Oh., Kölnerstr. 13
Meckeler, Josef, Schlosser, Schützenstr. 74
Meckenbeck, Paul, Nagler, Hö., Aufderhöherstr. 9
Meckenstock, Geschwister, Näherinnen, Oh., Baustr. 3, F 336 31
**Karl Meckenstock,** Schmierpolster u. Scheuertücherfabrik, Sol.-Ohligs, Rheinstr. 6
Meckenstock, Werner, Fabrkt., Inh. d. Rhein. Schmierpolsterfabrik, Ohigs, Rheinstr. 7, F 324 15
Mecklenbeck, August, Invalide, Wald, Oben-Itter 13a
— August, Wagenmeister, Ohligs, Sternstr. 8
— August, Wwe., Gräfrath, Kirchtreppe 1
— Eduard, Prokurist, Ohligs, Goethestr. 28
— Ernst, Schleifer, Ohligs, Uferstr. 80
— Ernst, Schneidermeister, Ohligs, Herzogstr. 27
— Ernst, Sparkassenbeamter a. D., T/F. Berg. Immobilien-Vermittlung, Friedrichstr. 16, F 228 79
— Ernst, Spedition, Rheinstr. 41, F 226 78
— Eugen, Fabrikarbeiter, Moltkestr. 26
— Ewald, Fabrikarbeiter, Wald, Alleestr. 1
— Fritz, Beifahrer, Hauptstr. 217
— Fritz, Fuhrmann, Hochstr. 18
— Fritz, Reider, Höhscheid, Katternbergerstr. 148
— Herbert, Korrespondent, Ohligs, Rheinstr. 7
— Karl, Ausmacher, Baumstr. 47
— Karl, Schläger, Ohligs, Dunkelnbergerstr. 32
— Kuno, Kraftfahrer, Casinostr. 9
— Kuno, Vertreter, Moltkestr. 19
— Max, Nagler, Wald, Tellerstr. 46
— Max, Vernickler, Moltkestr. 19
— Paul, Schleifer, Gräfrath, Steines 1
— Paul, Wwe., Höhscheid, Aufderhöherstr. 95
— Walter, Fuhrmann, Roonstr. 15
— Wilhelm, Arbeiter, Gräfrath, Gartenstr. 43
— Wilhelm, Wwe., Wald, Schlagbaumerstr. 57
— Willi, Former, Ohligs, Bismarckstr. 104
— Willy, Bote, Wald, Schlagbaumerstr. 57
Meden, Artur, Filialleiter, Ohligs, Kamperstr. 4
Meder, Rud., Färbereibes., Brühlerstr. 5
Meeger, Friedrich, Heizer, Katternbergerstr. 42
— Paul, Arbeiter, Friedenstr. 14
Meerkamp, Prosper, Kfm., Ohligs, Bahnstr. 6
Mees, Edmund, Ackerer, Glüder 3
— Karl, Metzgerei u. Wirt, Wald, Beethovenstr. 1, F 221 86
Meese, Karl, Wwe., Erbenhäuschen 76
— Wilh., Schuhmachermeister, Georg-Herwegh-Allee 6
— Wilhelm, Wwe., Ohligs, Gellertstr. 6
Mehl, Emil, Fabrikarbeiter, Wald, Behringstr. 2
— Emil, Reider, Ohligs, Anfangstr. 16
— Paul, Fräser, Wald, Behringstr. 2
Mehler, Alex, Wwe., Gräfrath, Hochstr. 49
— Alwine, Konrektorin a. D., Siepchen 12
— Franz, Chauffeur, Gasstr. 7
— Friedrich jr., Ablader, Gräfrath, Donaustr. 52a
— Friedrich sen., o. G., Gräfrath, Donaustr. 52a
— Max, Abzieher, Gräfrath, Haanerstr. 6a
— Maximilian, Schlosser, Gräfrath, Haanerstr. 6a
— Paul, Wwe., Gräfrath, Karlstr. 7
— Wilh., Wwe., Dornsiepen 35
Mehlich, Alois, Packer, Busch 32
— Ignatz, Fabrikarbeiter, Weyersbergerstr. 29
Mehlis, Fritz, Friseur, Blumenstr. 95
— Gustav, Pol.-Hauptwachtmstr., Blumenstr. 95
— Herbert, Schriftsetzer, Hauptstr. 49
— Walter, Fabrikant, Sonnenstr. 15
Mehnert, Max, Schmied, Ohligs, Weyerstr. 9
Mehr, Artur, Ausmacher, Am Kannenhof 55
— Artur, Härter, Schlickerweg 28
— Friedrich, Härter, Schlickerweg 28
— Karl, Former, Höhscheid, Morgenstr. 17
— Karl sen., Schleifer, Höhscheid, Kotten 7
Mehring, Heinr., Schlosser, Wa., Richard-Wagnerstr. 98
Meiberg, Alfred, Lokführer, Oh., Broßhauserstr. 22
Meier, Alfred, Abteilungsleiter, Hö., Delle 4
— Artur, Bäcker, Wüstenhof 13
— Artur, Schriftsetzer, Ohligs, Grünstr. 47
— Ernst, Boll.-Beamter, Wald, Hauptstr. 195
— Eugen, Arbeiter, Wald, Frankenstr. 38
— Ewald, Friseur, I. Ostwall 33
Meier, Fritz, Schlosser, Ohligs, Falkenstr. 6
— Georg, Brauer, Ohligs, Nordstr. 25
— Gustav, Wwe., Schlicken 5
— Heinrich, Pol.-Meister, Hauptstr. 255
— Heinrich, Schlosser, Ohligs, Fürkerstr. 30
— Johann, Schreiner, Grünbaumstr. 22
— Julius, o. G., Gräfrath, Rheinstr. 45
— Karl, Arbeiter, Baumstr. 47
— Ludwig, Stellmacher, Katternbergerstr. 63
— Paul, Bäcker, Höhscheid, Neustr. 34
— Robert, Former, Gasstr. 5b
— Wilhelm, Wwe., Wald, Mittel-Gönratherstr. 1
— Wilh., Wwe., Ohligs, Suppenheiderstr. 6
Meierhöfer, Emil, Fabrikarbeiter, Grä., Ketzberg 22
— Jakob, Schreiner, Höhscheid, Obenrüden 18
Meigen, Alex, Fabr.-Führer, Wald, Beethovenstr. 245
— Emil, Aufseher, Casinostr. 37
— Emil, Reider, Wupperstr. 73
— Emil jun., Molkereiprodukte, Casinostr. 27, F 248 90
— Ernst, Wwe., Höhscheid, Jakobshäuschen 2
— Hermann, Fabrikarbeiter, Lingmannstr. 14
— Julius, Handl.-Geh., Wald, Heidstr. 19
— Karl, Bote, Casinostr. 62
— Karl, Wwe., Hauptstr. 52
— Max, Fabr.-Führer, Maltheserstr. 33
— Max jr., Schleifer, Maltheserstr. 33
— Paul, Steindrucker, Baumstr. 45
— Paul, Steuerassistent, Schillerstr. 35
— Rud., Expedient, Birkerstr. 18
— Waldemar, Kaufmann, Casinostr. 37
— Wilh., Hausknecht, Klosterwall 3a
Meinbresse, Adolf, Reisender, Friedr.-Engels-Weg 1
Meinecke, Maria, Oberschullehrerin, Feldstr. 11
— Walter, Chauffeur, Höhscheid, Krüdersheide 7
Meiner, Emil, Ehefrau, Grä., Blumenstr. 3
Meiners, Andreas, Schneider, Kölnerstr. 81
— Wilh., Kohlenhdlg., Beckmannstr. 4, F 207 29
Meinhardt, Rudolf, Monteur, Eisenstr. 13
Meinhold, Ewald, Former, Ohligs, Weyer 68
Meinsen, Friedr., Pol.-Oberwachtmstr., Düsseldorferstr. 103
Meinsma, Joh., Gesch.-Geh., Grä., Unten zum Holz 12
— Lambert, Landwirt, Gräfrath, Zeppelinstr. 357
— Rud., Landwirt, Gräfrath, Unten zum Holz 12
Meis, Albert, Wirt, Höhscheid, Börsenstr. 109
— Alfred, Instrumentenmacher, Gasstr. 37

**AUG. MEIS,** Inh.: L. Vollmer, Hauptstraße 292 F 241 61
Buch-, Papier- und Schreibwaren.

Meis, Aug., Gabelfabrkt., Hö., Morgenstr. 34, F 250 63
— Aug., Fbrkt., T/F. Gebr. M., Wa., Stübbenerstr. 58
— August, Schlfr. u. Spez.-Hdlg., Hö., Unten-Rüden 23
— August, Wwe., Rathausstr. 43
*Carl Meis, Damenmoden (Frau Carl M.), Wald, Hauptstr. 247

*** Carl Aug. Meis,** G. m. b. H.
**Stahlwarenfabrik,** Spez.: Taschenmesser, Reklameartikel. Adlerstr. 6, F 225 20

Meis, Daniel, Wirt, Hö., Börsenstr. 109, F 203 48
*E. Meis & Co., Schraubenfabrik (Karl u. Ew. M.), Kanalstr. 33, F 217 36
Meis, Eduard, Wwe., Höhscheid, Unten-Rüden 10
— Emil, Schleifer, Lerchenstr. 7
— Ernst, Fabrikarbeiter, Augustastr. 54
— Ernst, o. G., Hauptstr. 271/73
— Ernst, Schleifer, Höhscheid, Börsenstr. 62
— Ernst, Werkmeister, Beckmannstr. 96
— Ernst, Wwe., I. Felderstr. 14
*Ewald Meis, Lotteriegeschäft, (Ernst M.), Kölnerstraße 109, F 254 74

**Meis Ernst,** Staatlicher Lotterie-Einnehmer
Kölnerstr. 109 F 254 74

Meis, Ewald, Pließter, Gräfrath, Wernerstr. 76
— Ewald, Schaffner, Gräfrath, Bimericherstr. 16
— Ewald, Schraubenfabrikant, T/F. E. Meis & Co., Kanalstr. 53
— Ewald, Schleifer, Höhscheid, Köcherstr. 24
— Friedrich, Gärtnereiarbeiter, Scharnhorststr. 14
— Friedrich, Schleifer, Burgerlandstr. 76
— Friedrich, Kölnerstr. 96, F 203 53
— Friedrich jr., städt. Arbeiter, Scharnhorststr. 14
— Friedrich, Ehefrau, Rathausstr. 5
— Friedrich, Wwe., III. Hästen 23
— Friedrich, Wwe., Schützenstr. 86



Universitäts- und Landesbibliothek Düsseldorf
Stadtarchiv Solingen

Meis, Fritz, Buchdrucker, Nordstr. 18
— Fritz, Feiler, Höhscheid, Neuenhaus 1
— Fritz, Landwirt, Höhscheid, Friedrichstal 26a
— Fritz, Landwirt, Höhscheid, Lache 2
— Fritz, Nagler, Weststr. 29
— Fritz, Schleifer, Lingmannstr. 16
— Fritz, Schleifer, Höhscheid, Börsenstr. 113
— Fritz sen., Schleifer, Hö., Katternbergerstr. 113
*Gebr. Meis, Stahlwarenfabrik (Aug. u. Wilh. M.), Wald, Stübbenerstr. 58
Meis, Gustav, Fabrikant, Wald, Adlerstr. 6, F 225 20
— Hugo, Feiler, Höhscheid, Mittelstr. 2
— Hugo, Schleifer, Höhscheid, Obenrüden 3
— Hugo, Wirt, Hö., Obenrüden 8, F 247 00
— Hugo, Wirt u. Hdlr., Höhscheid, Bergerstr. 87
— Hugo jr., Beamter, Höhscheid, Untenhöhscheid 23
— Hugo sen., Schleifer, Hö., Untenhöhscheid 23
— Karl, Angestellter, Karl-Marx-Allee 45
— Karl, Arbeiter, Meigen 33a
— Karl, Bademeister, Ohligs, Burgstr. 15
— Karl, Fabrikant, Wald, Hauptstr. 247
— Karl, Fabr.-Führer, Beckmannstr. 108
— Karl, Kaufmann, Wupperstr. 102
— Karl, Landwirt, Höhscheid, Lache 2
— Karl, Schleifer, Augustastr. 21
— Karl, Schleifer, Höhscheid, Delle 6
— Karl, Schleifer, Lerchenstr. 7
— Karl, Schleifer, Müngstenerstr. 15
— Karl, Schleifer, Gräfrath, Haanerstr. 49
— Karl, Schraubenfabrikant, T/F. E. Meis & Co., Kanalstr. 53
— Karl, Schreinerei, Vereinsstr. 9, F 226 02
— Karl, Schuhmacher, Nordstr. 18a
— Karl, Uhrmacher, Ohligs, Düsseldorferstr. 54
— Karl jr., Angestellter, Kanalstr. 53
— Karl jr., Wwe., Müngstenerstr. 15
— Kuno, Schleifer, Höhscheid, Unten-Rüden 10
— Max, Arbeiter, Gräfrath, Haanerstr. 49
— Max, Bauhilfsarbeiter, Gräfrath, Haanerstr. 49
— Max, Schleifer, Höhscheid, Obenrüden 8
— Max, Straßenbahnführ., Hasselstr. 88
— Max, Wirt, Jagenberg 17, F 230 68
— Otto, Dachdecker, Wald, Ottostr. 13
— Otto, Feiler, Am Hippergrund 2
— Paul, Agent u. Steuerberater, Wald, Luisenstr. 15a, F 254 87
— Paul, Arbeiter, Paulstr. 10
— Paul, Buchhalter, Meigen 77
— Paul, Landwirt, Höhscheid, Hintenmeiswinkel 13, F 245 37
— Paul, Rasierklingenfabrkt., Ohligs, Kronenstr. 41
— Paul, Schleifer, Höhscheid, Untenhöhscheid 14
— Paul, Schleifer, Höhscheid, Unten-Rüden 7
— Paul, Wwe., Wald, Beethovenstr. 109
— Richard, Wwe., Wald, Beethovenstr. 18
— Robert, Chauffeur, Höhscheid, Lache 2
— Robert, Wwe., Wald, Mangenbergerstr. 2
— Rud., Lehrer, Höhscheid, Untenhöhscheid 23
— Walter, Schleifer, I. Balkhausen 11
— Walter, Schleifer, Wald, Mittel-Gönratherstr. 1
— Wilh., Fabrikant, T/F. Gebr. M., Wald, Stübbenerstr. 58
— Wilhelm, Wwe., Höhscheid, Höhscheiderhof 1
— Wilhelm, Wwe., Höhscheid, Lache 4
— Wilhelm, Wwe., Meigen 59
— Willi, Dachdecker, Wa., Mangenbergerstr. 2, F 243 36
Meise, Franz, Wwe., Hauptstr. 256
— Karl, Heizer, Florastr. 68
— Paul, Schmied, Burgerlandstr. 26
— Wilh., Monteur, Wald, Mangenbergerstr. 186
Meisen, Hermann, Wwe., Grä., Tannenstr. 26
— Wilh., Vulkanisieranst., Gräfrath, Rauenhaus 44, F 204 24
Meisenbach, Friedr., Wwe., Wald, Mittel-Itter 22
— Heinr. Pol.-Oberwachtmstr., Nordstr. 24
Meisenburg, Alfred, Fabr.-Leiter, Am Wolfsfeld 7
— Edmund jr., Gärtner, Wald, Gütchen 6, F 259 31
— Edmund, o. G., Wald, Gütchen 6
— Karl, o. G., Lerchenstr. 8
— Kuno, Bestecksfabrik, Lerchenstr. 8, F 223 07
— Max, Kaufmann, Friedrichstr. 33
— Otto, Handl.-Geh., Wald, Oben-Itterstr. 11
— Otto, Wwe., Paulstr. 7
— Richard, Musiker, I. Felderstr. 9
— Wilhelm, Elektrotechniker, Schlickerweg 3
Meisenzahl, Adam, Büffetier, Burgstr. 41
— Hans, Maurer, Kölnerstr. 13c
Meisert, Robert, o. G., IV. Felderstr. 76
Meising, Jul., Metzgerei, Brühlerstr. 113, F 209 57
— Karl, Bäcker, Brühlerstr. 102
Meiß, Karl, Arbeiter, Burgstr. 77
— Karl sen., o. G., Johannisstr. 2
— Nath., Wwe., o. G., Eichenstr. 28
— Wilhelm, Ehefrau, Grä., Kullerstr. 73b
Meißner, August, Fabrikarbeiter, Hö., Obenhöhscheid 1
— August, Wwe., Höhscheid, Obenhöhscheid 1
— Christ., o. G., Weyersbergerstr. 16
— Emil, Reider, Blumenstr. 40
— Erich, Metzgermeister, Weyersbergerstr. 3, F 205 21
— Ernst, Fuhrmann, Casinostr. 17
— Ernst, Ehefrau, Kirschbaumerstr. 11
— Gerh., Kaufmann, Wald, Hauptstr. 7
— Heinrich, Fabrikarbeiter, Ritterstr. 109
— Hermann, Landw.-Geh., Hö., Obenhöhscheid 1
— Karl, Fuhrmann, Oststr. 42
— Karl, Maurer, Baumstr. 39
— Wilh., Wwe., Fbr., Wald, Hauptstr. 7, F 204 43
Meister, Bernh., o. G., Gräfrath, Solingerstr. 40
— Caspar, Reider, Ohligs, Maubeshauserstr. 29
— Franz, Josef, Musik-Dir., Kölnerstr. 40a
— Heinr., Stein- u. Bildhauer, Wald, Frühlingstr. 36, F 227 22
— Heinr., Wwe., Wald, Frühlingstr. 36
— Peter, Wwe., Kurfürstenstr. 34
— Wilh., Krim.-Oberinsp., Clauberstr. 36
Meistermann, Artur, Schuhmachermstr., Gutenbergstr. 5, F 224 27

**Franz Meistermann**
Großhandlung in Butter, Eier, Käse, Marg.
Bismarckstr. 9 F 214 27

Meiswinkel, Aug., Wwe., Ohligs, Weyerstr. 7
— Emil, o. G., Höhscheid, Hoffnungstr. 37
— Erich, Kaufmann, Hö., Hoffnungstr. 41
— Ernst, Schlosserei, Meigenerstr. 25, F 248 40
— Ewald, Meister, Ohligs, Ziegelstr. 8
— Hugo, Reider, Wald, Industriestr. 9a
— Hugo, Wwe., Wald, Industriestr. 9a
— Karl, Kolw.-Hdlg., Wald, Beethovenstr. 274
— Richard, Spez.-Hdlg., Höhscheid, Hoffnungstr. 41
— Wienand, Landw., Wald, Mittel-Gönrath 8, F 218 38
Meitler, Erich, Kaufmann, Düsseldorferstr. 39
— Herm., Wwe., Wirtin, Düsseldorferstr. 41, F 202 58
Melangeri, Wilh., Schlosser, Oh., Hackhauserstr. 20
Melcher, Alfred, Abteilungsleiter, Grä., Zeppelinstr. 5
— Arthur, Arbeiter, Ohligs, Oberstr. 5
— Artur, Fabrikant, Wald, Beethovenstr. 247
— Artur, Fabrikant, Ohligs, Karlstr. 2
— Artur, Fabrikant, T/F. Ernst M., Oh., Sedanstr. 12
— Artur, Fabrikant, Ohligs, Weyer 82
— Arthur, Schleifer, Ohligs, Eichenstr. 72a
— Artur, Schleifer, Ohligs, Feldstr. 27
— Artur, Schleifer, Ohligs, Löhdorferstr. 51
— Artur, Schleifer, Wald, Wittkullerstr. 20
— August, Rasierapp., Grä., Zeppelinstr. 42, F 241 78
— August, Packer, Gräfrath, Talstr. 16
— August, Schleifer, Ohligs, Kölnerstr. 82
— August, Wwe., Ohligs, Südstr. 22
***Carl Melcher, Haarschneidemaschinenfbk.,** Inh. Karl u. Ernst M., **Spez.: Haarschneidemaschinen „Marke Elsa"**, Sol.-Ohligs, Poststr. 63, F 321 20
*Carl Melcher & Söhne, Schlägerei (Carl M. sen), Höhscheid, Jacobshäuschen 7
*Daniel Melcher, Stahlwarenfabrik (Artur Lange), Wald, Hauptstr. 95, F 248 50
Melcher, Eduard, Arbeiter, Wald, Höhe 15
— Emil, Fabrikarbeiter, Ohligs, Hildenerstr. 4
— Emil, Fabr.-Arb., Ohligs, Kölnerstr. 40
— Emil, o. G., Körnerstr. 47
— Emil, Schleifer, Wald, Wittkullerstr. 20
*Emil Melcher, Vertreter, Wald, Beethovenstr. 246, F 220 02
Melcher, Erich, Agent, Wald, Buchenstr. 11
— Erich, Handl.-Geh., Ohligs, Kölnerstr. 40
— Ernst, Fabrikant, J/F. Gust. M. Sohn, Ohligs, Hauptstr. 47
— Ernst, Fabrkt., J/F. Gust. M., Oh., Mühlenstr. 17
— Ernst, Fabrkt., T/F. Karl M., Ohligs, Poststr. 63
— Ernst, Fabrikarbeiter, Ohligs, Blücherstr. 9
— Ernst, Fabrikarbeiter, Ohligs, Weyer 85
— Ernst, Händler, Ohligs, Wieseldick 31
— Ernst, Ingenieur, Ohligs, Poststr. 63
— Ernst, Kfm., Klingenstr. 72, F 239 28
— Ernst, o. B., Wald, Südstr. 4
Melcher, Ernst, Packer, Ohligs, Fichtenstr. 5
— Ernst, Packer, Ohligs, Steinstr. 20
— Ernst, Reider, Gräfrath, Nümmen 33
— Ernst, Schleifer, Gräfrath, Zeppelinstr. 149
*Ernst Melcher, Stahlwarenfabrik (Artur u. Karl M.), Ohligs, Oberwalderstr. 41, F 334 79
Melcher, Ernst, Vernickler, Ohligs, Freiheitstr. 25
— Ernst, Ehefrau, Wald, Zwergstr. 20
— Ernst, Wwe., Ohligs, Goldstr. 18
— Ernst, Wwe., Ohligs, Herzogstr. 41b
— Ernst, Wwe., Ohligs, Oberwalderstr. 41
— Erwin, Schleifer, Gräfrath, Solingerstr. 48
— Erwin, Schlosser, Ohligs, Oberwalderstr. 41
— Eugen, Fabrikant, Höhsch., Jacobshäuschen 7
— Eugen, Fabrikarbeiter, Ohligs, Bech 40c
— Ferdinand, Schleifer, Wald, Heidstr. 13
— Ferdinand, Schlossermeister, Ohligs, Südstr. 22
— Franz, Kaufmann, Wald, Irlerstr. 7
— Friedrich, Fabrikarbeiter, Ohligs, Weyerstr. 5
— Friedrich, Fabr.-Führer, Ohligs, Brüderstr. 18
— Friedrich, Feiler, Gräfrath, Dahlerstr. 48
— Friedrich, Lagerarbeiter, Ohligs, Nordstr. 53
— Friedrich, Portier, Mittelstr. 13
— Friedrich, Schleifer, Ohligs, Weyer 95
— Friedr., Stahlw.-Fbr., Wald, Heidstr. 27a, F 258 03
— Friedr., Stahl- u. Metallw.-Fbr., Wald, Itterberg 5, F 259 44
— Friedr., Wwe., Landwirtin, Oh., Kottendorferstr. 31
— Friedrich, Wwe., Ohligs, Schnitterstr. 3
— Fritz, Bauarbeiter, Höhscheid, Landwehrstr. 68
— Fritz, Schleifer, Ohligs, Grenzstr. 49
— Fritz, Schleifer, Ohligs, Neustr. 17

***Gebr. Melcher, Klingenfabrik**
Hoffnungstr. 47 F 219 87

*Gustav Melcher, Stahlwarenfabr., (Ernst M.), Oh., Mühlenstr. 17, F 324 94
*Gustav Melcher Sohn, „Gumeso"-Stahlwarenfabr., (Ernst M.), Oh., Hauptstr. 45/49, F 334 85
Melcher, Hans, Dreher, Ohligs, Grabenstr. 12
— Heinrich, Lagerarbeiter, Gräfrath, Solingerstr. 99
— Helene, o. G., Wald, Höhe 13
— Hermann, o. G., Gräfrath, Solingerstr. 48
— Hermann, Schleifer, Wald, Dammstr. 19
— Hubert, Stahlwarenfabr. u. Wirt, Oh., Grünstr. 25, F 325 08
— Hugo, Ausmacher, Oststr. 25
— Hugo, Fabrikarbeiter, Wald, Buchenstr. 11
— Hugo, Kolw.-Handl., Wald, Hauptstr. 18
— Hugo, Rangierf., Ohligs, Ellerstr. 11
— Hugo, Wwe., Ohligs, Frühlingstr. 11
— Hugo, Wwe., Ohligs, Karlstr. 2
— Hugo, Wwe., Höhscheid, Landwehrstr. 68
— Hugo, Wwe., Hebamme, Oh., Potzhoferstr. 2, F 323 68
— Jul., Bahnarbeiter, Ohligs, Grünstr. 26
— Karl, Brezelbäckerei, Oh., Herzogstr. 81, F 329 63
— Karl, Fabrikant, T/F. Carl M., Oh., Poststr. 63
— Karl, Fabrikant, T/F. Ernst M., Oh., Oberwalderstr. 41
— Karl, Fabrikant, Ohligs, Elisenstr. 29
— Karl, Fabrikarbeiter, Ohligs, Hildenerstr. 4
— Karl, Fabrikarbeiter, Ohligs, Kölnerstr. 42
— Karl, Fabrikationsf., Oh., Düsseldorferstr. 29
— Karl, Fabrikarb., Wald, Schlagbaumerstr. 47
— Karl jr., Bäcker, Ohligs, Herzogstr. 81
— Karl jr., Fabrikant, Hö., Jakobshäuschen 7
— Karl sen., J/F. Carl M. & Söhne, Hö., Jakobshäuschen 7
— Karl, o. G., Gräfrath, Kirchstr. 50
— Karl, Schalenschilderer, Ohligs, Frühlingstr. 17
— Karl, Schläger, Wald, Höhe 15
— Karl, Schleifer, Höhscheid, Brücke 11
— Karl, Schleifer, Ohligs, Hofstr. 6
— Karl, Schleifer, Ohligs, Mankhauserstr. 10
— Karl, Schleifer, Meigenerstr. 21
— Karl, Schleifer, Ohligs, Weyer 95
— Karl, Schlosser, Ohligs, Grenzstr. 49
— Karl, Techniker, Ohligs, Ellerstr. 11a
— Karl, Uhrmacher, Ohligs, Brüderstr. 18
— Karl, Wwe., Ohligs, Anfangstr. 12
— Karl, Wwe., Kanalstr. 57
— Karl, Wwe., Wald, Wittkullerstr. 46
— Kuno, Fabrikarbeiter, Wald, Itterberg 5
— Kuno, Wwe., Ohligs, Grabenstr. 12
— Max, Galvaniseur, Ohligs, Brüderstr. 18
— Max, Schleifer, Baumstr. 45

Universitäts- und Landesbibliothek Düsseldorf
Stadtarchiv Solingen

Melcher, Max, Schlosser, Ohligs, Hildenerstr. 4
— Otto, Schleifer, Ohligs, Eichenstr. 72a
— Otto, Schleifer, Ohligs, Friedenstr. 48
— Otto, Schleifer, Ohligs, Kölnerstr. 82
— Paul, Fabrikant, T/F. M. & Kamphausen, Ohligs, Benratherstr. 11
— Paul, Fabrikarbeiter, Ohligs, Grenzstr. 47a
— Paul, Fabrikationsleiter, Gräfrath, Dyk 3
— Paul, Geschäftsführer, Wald, Stübbenerstr. 64
— Paul, Packer, Ohligs, Hildenerstr. 4
— Paul, Rohrzieher, Ohligs, Richratherstr. 8
— Paul, Schleifer, Baumstr. 49
— Paul, Schleifer, Ohligs, Republikstr. 22
— Paul, Stahlwarengeschäft, Oh., Düsseldorferstr. 66
— Paul, Vertreter, I. Felderstr. 49, F 201 31
— Paul jr., Fabrikarbeiter, Oh., Hildenerstr. 4
— Rich., Damaszieranstalt, Wald, Schulstr. 15, F 225 74
— Rich., Fabrikant, T/F. Gebr. M., Hö., Hoffnungstr. 47
— Robert, Nagler, Ohligs, Poststr. 11
— Robert, Wwe., Ohligs, Hildenerstr. 8
— Robert, Wwe., Höhscheid, Messerstr. 39
— Robert, Wwe., Gräfrath, Solingerstr. 99
— Rudolf, Elektriker, Wald, Irlerstr. 7
— Rudolf, Fabrikant, T/F. Gebr. M., Hö., Hoffnungstr. 47
— Rudolf, Fabrikarbeiter, Ohligs, Herzogstr. 40
— Rudolf, Ingenieur, Ohligs, Königgrätzerstr. 9
— Rudolf, Kontorist, Wald, Frühlingstr. 26
— Rudolf, Schuhmacher, Wald, Irlerstr. 7
— Walter, Schleifer, Wald, Schlagbaumerstr. 47
— Walter, Vollziehungsbeamter, Wa., Wittkullerstr. 37
— Walter jun., Schleifer, Höhscheid, Steinendorf 22
— Walter sen., Schleifer, Hö., Steinendorf 22
— Wilhelm, Arbeiter, Ohligs, Maubeshauserstr. 31
— Wilhelm, Dachdeckermeister, Oh., Hochstr. 16a
— Wilhelm, Heizer, Bergstr. 36a
— Wilhelm, Installateur, Grä., Letzberg 19
— Wilhelm, Ehefrau, Ohligs, Schwanenstr. 18
— Wilhelm, Wwe., Gräfrath, Unten zum Holz 38
— Willi, Fabrikarbeiter, Ohligs, Feldstr. 29
*Melcher & Kamphausen, Stahlwarenfabrik, (Paul M. u. Rich. K.), Ohligs, Benratherstr. 11, F 338 68
Melchers, Ewald, Kaufmann, Beckmannstr. 28
— Wilhelm, Buchhalter, Oh., Unten-Mankhaus 20
Melches, August, Arbeiter, Wald, Eschbachstr. 16
Melchior, August, Wwe., Höhscheid, Friedrichstal 8
— Bernh., Wwe., Höhscheid, Wittelsbacherstr. 113
— Edmund, Fabrikationsl., Hö., Wittelsbacherstr. 113
— Edmund, Schleifer, Ohligs, Friedenstr. 144
— Edmund, Wwe., Ohligs, Hauptstr. 79
— Erich, Schleifer, Höhscheid, Unten-Höhscheid 18
— Ernst, Kaufmann, Ohligs, Sternstr. 10
— Ernst, Meister, Weinsbergtalstr. 57
— Ernst, Metzgerei, Wald, Düsseldorferstr. 24, F 250 82
— Ernst, Schleifer, Grünbaumstr. 88
— Ernst, Schleifer, Ohligs, Heipertz 2a
— Ernst, Schleifer, Wachtelstr. 21
*Ernst Melchior, Spiralbohrerfabrik, Wald, Frühlingstr. 32, F 251 55
Melchior, Ernst jr., Metzger, Wald, Düsseldorferstr. 24
— Ernst sen., Schleifer, Höhscheid, Rölscheiderstr. 11a
— Ewald, Landwirt, Wald, Höhe 13
— Ferdinand, Schleifer, Höhscheid, Friedrichstal 15
— Friedrich, Polsterer, Oststr. 14
— Friedrich, Schleifer, Frühlingstr. 22
— Fritz, Schleifer, Düsseldorferstr. 61
— Gustav, Fabrikarbeiter, Neu-Löhdorf 16
— Gustav, Schleifer, Wald, Gräfratherstr. 13
— Gustav, Schleifer, Höhscheid, Obenrüden 10
— Gustav, Wwe., Wald, Albrechtstr. 17a
— Hugo, Schläger, Höhscheid, Steinendorf 20
— Hugo, Schleifer, Bachstr. 24
— Hugo, Schleifer, Wachtelstr. 23
— Hugo, Schleifer, Wald, Werderstr. 41
— Hugo, Wwe., Höhscheid, Börsenstr. 41
— Hugo, Wwe., Wachtelstr. 21
— Jakob, Wwe., Theegarten 12
— Karl, Arbeiter, Dornsiepen 30
— Karl, Ausmacher, Ohligs, Bahnstr. 12½
— Karl, Kolonialw.-Hdl., Ohligs, Bäckershof 15
— Karl, Landwirt, Wald, Höhe 13
— Karl, Anstreichergesch., Friedrichstr. 56, F 216 80
— Karl, Manufaktur- u. Modewaren, Ohligs, Hauptstr. 63, F 329 28
— Karl, Rentner, Höhscheid, Hingenberg 39
— Karl, Schleifer, I. Balkhausen 11
Melchior, Karl, Schleifer, Bockerterstr. 61
— Karl, Werkmeister, Höhscheid, Neustr. 46
— Karl jr., Maler, Friedrichstr. 56
— Kuno, Schlosser, Höhscheid, Haillerstr. 3
— Ludwig, Sandformer, Ohligs, Auf der Bech 4
*Max Melchior, Stahlwarenfabrik (Wwe. Max M.), Ohligs, Fürkerstr. 36
Melchior, Max, Wwe., Ohligs, Fürkerstr. 36
— Otto, Arbeiter, Gräfrath, Haanerstr. 15
— Otto, Schleifer, Höhscheid, Friedrichstal 15
— Paul, Fabrikant, Theegarten 12
— Paul, Reisender, Liebknechtplatz 9
— Paul, Schleifer, Höhscheid, Börsenstr. 41
— Paul, Schleifer, Höhscheid, Friedrichstal 8
— Paul, Stadtoberinspektor, Wald, Parallelstr. 19
— Paul, Vernickler, Wald, Mozartstr. 14
— Rudolf, Reider, Ohligs, Hackhauserstr. 38
— Rudolf, Schleifer, Wachtelstr. 21
— W., Wwe., Anstreichergesch., Körnerstr. 30
— Walter, Schleifer, Ohligs, Heinrich-Heinestr. 50
— Walter, Stadtoberinspektor, Kölnerstr. 134
— Walter jr., Kolw.-Hdlg., Wald, Dültgenstalerstr. 19
— Walter, Wwe., Höhscheid, Untenhöhscheid 18
— Werner, Vertreter, Schützenstr. 90, F 248 39
— Wilh., Fabrikarbeiter, Höhscheid, Steinendorf 20
Melchiors, Ed., Bauunternehmer, Oststr. 16, F 202 25
— Emilie, o. G., Oststr. 14
— Kurt, Konditor, Hauptstr. 174
Mell, Karl, Wwe., Grä., Freiheitstr. 14a, F 233 41
Meller, Emil, Fabrikarbeiter, Hö., Hoffenhauserstr. 20
Melles, Erich, Zangenschleifer, Wa., Frankenplatz 12
— Johann, Bohrer, Wald, Frankenplatz 12
— Karl, Fabrikarbeiter, Wald, Strauch 10
— Karl, Nickelpolierer, Wald, Albrechtstr. 17a
— Peter, Feiler, Wald, Fuhr 11
Mellin, Fritz, Wwe., Schützenstr. 13
Mellinghoff, Hans, Lehrer, Hö., Nußbaumstr. 62
Melsa, Hermann, Klempner, Dorperhof 86
Melzener, Friedr., Wwe., Weststr. 25
Melzer, Friedr., Schriftsetzer, Oh., Republikstr. 70
— Joh., Wwe., Roonstr. 8
— Josef, Weichensteller, Oh., Unten Mankhaus 18
— Karl, Kaufmann, Ohligs, Mozartstr. 10
— Wilh., Schläger, Ohligs, Wasserstr. 43
*Wilhelm Melzner, Uhrmacher, Kirchstr. 52, F 251 89
— Wilh. jr., Kaufmann, Kirchstr. 52
Mendel, Alois, Drechsler, Wald, Florastr. 41
— Emil, Wwe., Schuhgesch., Wald, Hauptstr. 77
Mendt, Ernst, Fabrikarbeiter, Ohligs, Ziegelstr. 14
— Karl, Reider, Höhscheid, Landwehrstr. 28
— Wilh., Feiler, Höhscheid, Landwehrstr. 28a
Menge, Alfred, Kassenassistent, Wald, Vereinsstr. 2
— Bruno, Werkmeister, Wald, Lucasstr. 7
— Eugen, Fabrikarbeiter, Theegarten 7
— Gerhard, Ausmacher, Höhscheid, Köcherstr. 38
— Jacob, Heizer, Theegarten 15
— Karl, Fabrikant, Höhscheid, Morgenstr. 15
— Karl, Verwaltungsdir., Ohligs, Oststr. 14
— Karl jr., Graveur, Ohligs, Oststr. 14
— Otto, Stadtoberinspektor, Ohligs, Arndtstr. 17
— Rudolf, Schleifer, Höhscheid, Köcherstr. 32
— Wilh., Wwe., Ohligs, Beyer 22
Mengel, Adolf, Fabrikarbeiter, Wald, Locherstr. 18a
— Artur, Fuhrmann, Wald, Locherstr. 12b
— E., Dreher, Burgstr. 67
— Emil, Hilfsarbeiter, Wald, Locherstr. 18a
— Karl, Schneider, Höhscheid, Messerstr. 35
— Osk., Hilfsschulktr., Wa., Dingshauserstr. 35, F 217 33
— Paul, Bauarbeiter, Kirschbaumerstr. 6
— Rudolf, Fabrikarbeiter, Wald, Wittkullerstr. 92
Mengeringhaus, Theod., Walzmstr., Weyersbergerstr. 29
Menges, August, Schleifer, Höhscheid, Erserstr. 30
— Erich, Schleifer, Höhscheid, Frühlingstr. 10
— Hubert, Schreinerei, Hö., Frühlingstr. 10, F 245 87
Menk, Paul, Betriebsleiter, Ritterstr. 57
— Theodor, Schleifer, Höhscheid, Pilghauserstr. 49
Menke, August, Techniker, Höhscheid, Morgenstr. 18
— Bernhard, Schleifer, Höhscheid, Neuenhoferstr. 52
— Heinrich, Expedient, Wald, Heukämpchenstr. 12
— Wilh., Lackierer, Kirchstr. 34
— Wilh., Lackierer, Unnersberg 92
Menne, Joh., Wirt, Grä., Zeppelinstr. 86, F 251 00
Menning jun., Frdr., Klempnerei, Hochstr. 34, F 250 21
— Friedr., Wwe., Kirchstr. 53
— Karl, Packer, Gräfrath, Solingerstr. 135
Menrath, Heinr., Arbeiter, Wald, Locherstr. 12
— Peter, Reider, Lindenstr. 9
Menrath, Peter, Wwe., Wald, Dültgenstal 26
— Richard, Schläger, Friedrichstr. 22
Mens, Heinr., Fabrikarbeiter, Bergstr. 36a
— Karl, Heizer, Ohligs, Neu-Löhdorf 8
— Wilhelm, Arbeiter, Bergstr. 36a
Mentz, Ferdin., Fabrikarbeiter, Wald, Gräfratherstr. 26
— Richard, Schalenschilderer, Gräfratherstr. 26
Menzel, Osk., Fabrikarb., Wald, Richard-Wagnerstr. 80
— Willy, Gerichtsvollzieher K. A., Nordstr. 25
Merckens, Karl, Stadtinspektor, Gasstr. 47
Merczaytis, Joh., Dreher, Wald, Wittkullerstr. 1a
Merg, Adam, Schmied, Elisenstr. 20
— Friedrich, Wwe., Baumstr. 18
— Georg, Fabr.-Schlosser, Wald, Heukämpchenstr. 21
— Peter, Schreiner, Bockerterstr. 87
Mergardt, Joh., Anstreichergesch., Oh., Herzogstr. 13, F 330 01
Mergener, Franz, Wwe., Meigen 64
Merheim, Math., Schleifer, Oh., Schwanenstr. 81
Merholz, Gerh., Gärtner, Gräfrath, Grund 3,
— Jos., Gärtnerei, Grä., Grund 3, F 233 39
Merk, August, Arbeiter, Kölnerstr. 143
Merkel, August, Klempner, Oh., Grünstr. 31
— August, Klempner, Ohligs, Grünstr. 47
— Heinr., Klempnerei, Oh., Grünstr. 31, F 328 81
— Herm., Beigeordneter a. D., Cäcilienstr. 23, F 231 14
Merkelbach, August, Schleifer, Ohligs, Hütden 17
— Friedrich, Schlosser, Gräfrath, Neustr. 16
— R., Gesenkschmiede, Hö., Hoffnungstr. 99, F 231 53
Merker, Karl, Schreiner, Ohligs, Rheinstr. 14
Merkes, Johann, Landw. u. Fuhrunternehmer, Oh., Häusgen 7, F 320 96
— Mathias, Nachtwächter, Ohligs, Haanerstr. 39
— Paul, Landwirt, Ohligs, Häuschen 7
Merklinghaus, Ernst, Arbeiter, Oh., Solingerstr. 49
Mersmann, Josef, Wwe., Ohligs, Beyer 68
— Rud., Vertreter, Brühlerstr. 34
Merten, August, Invalide, Gräfrath, Blumenstr. 6
— August, Reider, Brunnenstr. 32
— August, Wwe., Wald, Eintrachtstr. 4
*August Merten, Wwe., Stahlwarenfabrik, Gräfrath, Brühlstr. 7, F 234 00
Merten, Christian, Fabrikarbeiter, Höhsch., Grundstr. 13
— Emil, Schleifer, Höhscheid, Bockert 38
— Emil, Wwe., Kurfürstenstr. 10
— Erich, Kaufmann, Gräfrath, Brühlstr. 7
— Ernst, Scherenkontrolleur, Zweigstr. 6
— Ernst, Schleifer, Höhscheid, Köcherstr. 10
— Ernst, Ehefrau, Höhscheid, Grenzstr. 3a
— Ewald, Fabrikant, T/F. Hugo Broch Wwe., Höhsch., Oberstr. 25
— Felix, Schleifer, Ernst-Moritz-Arndt-Weg 8
— Ferd., Werkmeister, Grünewalderstr. 100
— Ferd., Werkmeister, Südwall 51
— Friedrich, Handl.-Geh., Gräfrath, Freiheitstr. 48
— Heinrich, Schleifer, Bachstr. 12
— Heinrich jr., Härter, Höhscheid, Gabelstr. 15
— Hugo, Fabrikarbeiter, Wald, Locherstr. 8b
— Gustav, Fabrikarbeiter, Höhsch., Schirpenbruch 1
— Gustav, Wwe., Höhscheid, Börsenstr. 13
— Karl, Arbeiter, Oststr. 27
— Karl, Arbeiter, Wald, Vereinsstr. 2
— Karl, Zigarrenhdlr., Gräfrath, Kirchtreppe 8
— Karl, Schleifer, Baumstr. 42
— Karl, Schleifer, Wupperstr. 198
— Karl, Vollziehungsbeamter, Grä., Schulstr. 54
— Karl, Wwe., Eichenstr. 12
— Konrad, Ausmacher, Höhscheid, Neustr. 23
— Louis, Schleifer, Wald, Hauptstr. 244
— Paul, Fabrikant, Schillerstr. 7
— Paul, Fabrikations-Führ., Grünbaumstr. 8
— Paul, Reisender, Gräfrath, Freiheitstr. 75
— Paul, Scherennagler, Höhscheid, Stübchenerstr. 4
— Paul, Wwe., Wald, Eintrachtstr. 4
— Richard, Fabrikationsführ., Höhscheid, Geilenberg 10
— Richard, Wwe., Oststr. 27
— Robert, Fabrkt. u. Wirt, T/F. Völker, Forst & M., Höhscheid, Geilenberg 10
— Robert, Fabrikarbeiter, Höhscheid, Grenzstr. 9
— Robert, Schläger, Wald, Heckenerstr. 8
— Rudolf, Weber, Gräfrath, Küllersberg 6
— Walter, Schleifer, Baumstr. 45
— Werner, Kaufmann, Gräfrath, Brühlstr. 7
— Wilhelm, Fabrikarbeiter, Herderstr. 10
— Wilhelm, Schalenarbeiter, Burgstr. 55
— Wilhelm, Streckenwärter, Gräfrath, Freiheitstr. 20
— Willi, Angestellter, Zweigstr. 6

Universitäts- und Landesbibliothek Düsseldorf
Stadtarchiv Solingen

Merten, Willi, Wegebauarb., Hö., Katternbergerstr. 219
Mertens, Albert, Reider, Nordwall 34
— Albert jun., Elektrotechn., Nordstr. 30
— Alex, Fabrkt., T/F. M. & Heider, Müngstenerstr. 25
— Aloys, Fräser, Gräfrath, Kirchplatz 6
— Artur, Versandleiter, Am Wolfsfeld 33
*Carl Mertens, Besteckfbr., Beckmannstr. 94, F 257 04
Mertens, Edmund, Wwe., Ohligs, Friedenstr. 117
— Eduard, Invalide, Ohligs, Deusbergerstr. 5
— Elise, Weißwarengesch., Kirchstr. 25
— Emil, Fabrikarbeiter, Wald, Rosenstr. 12
— Emil, Wwe., Casinostr. 44
— Erich, Reider, Ohligs, Oberstr. 9
— Erich, Schlosser, Im Clauberg 2
— Ernst, Arbeiter Höhscheid, Frühlingstr. 2
— Ernst, Fabrikarbeiter, Düsseldorferstr. 69
— Ernst, Fabrkts.-Führer, Ohligs, Hackhauserstr. 5
— Ernst, Härter, Wald, Gazellenstr. 2
— Ernst, Härter, Höhscheid, Neuenkamperstr. 38
— Ernst, Schlosser, Wald, Rosenstr. 12
— Ernst, Schreiner, Wald, Schlagbaumerstr. 11
— Eugen, Heftemacher, Wupperstr. 196a
— Ewald, Fabr.-Führer, Gräfrath, Bergstr. 7
— Ewald, Musiker, Düsseldorferstr. 127
— Ewald, Wwe., Düsseldorferstr. 127
— Ferd., Stahlw.-Fbr., Oh., Oststr. 39, F 330 06
— Franz, Dreher, Ernst-Moritz-Arndt-Weg 4
— Friedr., Lagerist, Gräfrath, Blumenstr. 8a

*Kaufhaus H. J. Mertens
Altenmarkt F 24211

Mertens, Hans, Reisender, Brühlerstr. 42
— Heinrich, Fabrikarbeiter, Höhscheid, Gabelstr. 15
— Heinrich, Fabrikarbeiter, Gräfrath, Haanerstr. 37
— Heinrich, Packer, Wald, Henshauserstr. 18
— Heinrich, Schleifer, Ohligs, Blücherstr. 11
— Heinrich jr., Kfm., T/F. H. J. M., Elisenstr. 12, F 204 88
— Hermann, Former, Gräfrath, Schulstr. 57
— Hermann, Landwirt, Gräfrath, Flockertsberg 16
— Hugo, Packer, Ohligs, Hackhausen 1
— Hugo, Reisender, Kirbergerstr. 19
— J., v. G., Rheinstr. 8
— Jakob, Kistenschreiner, Gräfrath, Flockertsberg 16
— Jakob, Schleifer, Ohligs, Fürkerfeldstr. 26
— Johann, Arbeiter, Wald, Wittkullerstr. 2
— Johann, Betriebsleiter, Wald, Weidenstr. 9
— Johann, v. G., Höhscheid, Neuenhoferstr. 50
— Johann, Schleifer, Ohligs, Scheuren 3
— Josef, Arbeiter, Wald, Wittkullerstr. 2
— Josef, Fabrikarbeiter, Ohligs, Rheinstr. 9
— Karl, Drechsler u. Wirt, Stöckerberg 19
— Karl, Geschäftsführer, Goebenstr. 5
— Karl, Kammerjäger, Düsseldorferstr. 69a
— Karl, Kaufmann, Bismarckstr. 87
— Karl sen., v. G., Nordwall 34
— Kuno, Wwe., Ohligs, Frühlingstr. 18
— Leonhard, Schleifer, Wald, Wittkullerstr. 2
— Mathias, Schleifer, Wald, Bergstr. 11
— Max, Handl.-Geh., Wald, Kreuzwegerstr. 11
*Max Mertens, Tabakwaren-Großhdlg., Hauptstr. 275, F 255 08, Wohn.: Wald, Beethovenstr. 80
Mertens, Oskar, Wwe., Kirchstr. 25
— Otto, Drechslerei, Kohlfurt 35, F 249 52
— Otto, Reider, Gräfrath, I. Stockdum 18
— Otto, Wirt, Ohligs, Merscheiderstr. 26
— Paul, Dreher, Gräfrath, Oben-Flachsberg 50
— Paul, Fabrikarbeiter, Margaretenstr. 17
— Paul, Kfm., T/F. H. J. M., Schulstr. 14, F 216 72
— Paul, Postschaffner, Ohligs, Kamperstr. 19a
— Paul, Reisender, Hasselstr. 50
— Paul, Schleifer, Hö., Neuenkamperstr. 38
— Philipp, Bankbeamter, Kurfürstenstr. 19
— Rob., Vertreter, Elisenstr. 10
— Siegfried, Schlosser, Ohligs, Deusbergerstr. 5
— Viktor, Schleifer, Gräfrath, Donaustr. 56
— Wilh., Buchhalter, Brühlerstr. 150
— Wilh., Drahtzieher, Ohligs, Dahl 11
— Wilh., Dreher, Wald, Heckenerstr. 2
— Wilh., Feiler, Hauptstr. 271/3
— Wilh., Straßenbahnführer, Wald, Herbergerstr. 30
— Willy, Härter, Ohligs, Hackhausen 1

*Schwestern Mertens, Goldstr. 25 F 207 87
Spezial-Wäschegeschäft

*Mertens & Heider, Stahlwarenfabrik (Alex M. u. Paul H.), Wald, Alleestr. 6, F 228 77
Mertenschledde, Heinr., Wirtsch.-Vertr., Wa., Mittel-Itter 24a
Mertes, Heinr., Fabr.-Arb., Höhsch., Küllenberg 14
— Klara, Lehrerin, Ohligs, Hasselstr. 14
— Nik., Schuhmachermstr., Hauptstr. 265
Mertgen, Edmund, Posthelfer, Baustr. 4
— Ernst, Fabrikarbeiter, Baustr. 4
— Ernst, Zimmermann, Wald, Richard-Wagnerstr. 110
— Herm., Friseur, Goldstr. 40, F 244 33
— Karl, Invalide, Dornsiepen 28
— Otto, Straßenbahnführ., Wald, Freiligrathstr. 24
— Wilhelm, Fabrikarb., Wald, Schlagbaumerstr. 67
— Willi, Schläger, Wald, Mangenbergerstr. 42
Merx, Ernst, Wwe., Wald, Altenhoferstr. 64
— Eugen, Härter, Ohligs, Weyer 32
— Gustav, v. G., Wald, Hochstr. 23
— Hermann, Wwe., Ohligs, Weyer 32
— Rud., Schreinerei, Wald, Altenhoferstr. 62, F 228 59
— Wilh., Fabr., Wald, Hochstr. 3, F 226 40
*Merx & Co., K.-G., Rasiermessersfabr., Wald, Steinstr. 13, F 202 85
Merz, Gregor, v. G., Katternbergerstr. 42
Merzenich, Heinr., Invalide, Höhscheid, Kotten 9
— Karl, Arbeiter, Wald, Kleinenberg 5
Meschig, Jakob, Fabrikarbeiter, Ohligs, Nordstr. 51
Meshing, Friedr., Schleifer, Oh., Kölnerstr. 46
*Otto Meß, G.m.b.H., Buttergeschäft, Hauptstr. 88, F 226 56
Meßen, Nikol., Fabrikarbeiter, Oh., Schwanenstr. 45a
— Wilh., Walzer, Ohligs, Schwanenstr. 45a
Messerschmidt, Aug., Fabrikarb., Hö., Hossenhauserstr. 58
— August, Schweißer, Höhscheid, Hossenhauserstr. 58
— Christ., Wwe., II. Heidberg 9
— Hermann, Geschäftsführer, Wald, Dingshauserstr. 34
— Otto, Buchbinder, Wald, Herbergerstr. 20
Messing, Otto, v. G., Brunnenstr. 15
Meßmann, Friedr., Pol.-Beamter, Hö., Neustr. 20
— Heinr., Installateur, Gasstr. 3a
Mester, Herm., Wwe., Zweigstr. 14
— Wilh., Dreher, Zweigstr. 14
*Metall- u. Hammerwerk Paul Sahler, Oh., Mangenbergerstr. 7, F 219 96
*Metallwerke Ohligs, G.m.b.H., Oh., Scheiderstr. 24, F 339 45
Mette, Aug., Schreinermeister, Birkerstr. 18
— Friedr., v. G., Klingenstr. 121
— Friedr., Rentner, Schützenstr. 51
Mettenbörger, Joh., Anstreicher, Oh., Grünstr. 52
Mettendorf, Gustav, Wwe., Feldstr. 13
Metternich, Ernst, Härter, Schrodtberg 5
— Ernst, Invalide, I. Felderstr. 78
Mettmann, Friedr., Polierer, Brühlerstr. 111
— Karl, Schuhmacher, Oststr. 14
— Wilh., Reider, Klingenstr. 113
Metz, Anton, Straßenbahner, Bülowstr. 29
Metzelaars, Friedr., Bauarb., Oh., Maubeshauserstr. 37
— Wilh., Bauarbeiter, Ohligs, Maubeshauserstr. 25
— Wilh., Wwe., Ohligs, Maubeshauserstr. 37
Metzelthin, Peter, Kolw.-Gesch., Ohligs, Goldstr. 22
Metzener, Eugen, Bäcker, Oh., Mangenbergerstr. 4
— Karl, Kolonialw.-Hdlg., Ohligs, Poststr. 72
Metzger, Eugen, Buchdrucker, Schabergerstr. 11

Friedrich Metzger. Schabergerstr. 11 F 212 40
Lithographie, Stein-, Buch- u. Offsetdruckerei

Metzger, Friedr. jr., Buchdrucker, Schabergerstr. 11
— Wilh., Expedient, Wald, Krautstr. 11
Metzler, Rud., Wwe., Kirchstr. 5
Metzmacher, Friedr., Nagler, Wald, Behringstr. 34
— Friedr., Ehefrau, Weyerstr. 34
— Paul, Kontrolleur, Wald, Kleinenbergerstr. 4
Metzner, Elisabeth, Schwester, Müngstenerstr. 39
— Josef, Bote, Cronenbergerstr. 93
Meudt, Ernst, Fabrikarbeiter, Oh., Itterstr. 26
Meuler, Wilh., Wwe., Wald, Lehn 22
Meurer, Artur, Drechsler, Wald, Wittkullerstr. 60
— August, Fabrikant, Ohligs, Geibelstr. 1, F 322 63
— August, Schleifer, Höhscheid, Mittel-Katternberg 17
— Ernst, Installateur, Cronenbergerstr. 123, F 205 56
— Ernst, Schleifer, Ohligs, Schillerstr. 10
— Ernst, Schuhmachermeister, Hö., Ausderhöherstr. 5
— Ewald, Schuhmacher, Ohligs, Burgstr. 15
— Friedrich, Prokurist, Friedrichstr. 26
— Friedrich, F.-Schreiner u. Kolw.-Hdlg., Wa., Schloßstr. 30
Meurer, Friedr., Wwe., Kolw.-Hdl., Oh., Dahlerfeldstr. 5
— Heinr., Stukkateur, Blumenstr. 95
— Hugo, Wwe., Kolw.-Hdlg., Hö., Steinendorf 18
— Hugo, Reider, I. Felderstr. 75
— Hugo, Schleifer, Wald, Beethovenstr. 280
— Hugo, Werkmeister, Herzogstr. 10/12
— Johann, Fabrikarbeiter, Bockerterstr. 84
— Josef, Laternenwärter, Ohligs, Potzhoferstr. 6
— Karl, Drechslerei, Wald, Wittkullerstr. 60, F 238 02
— Karl, Kaufmann, Ohligs, Burgstr. 13
— Karl, v. G., Gottfried-Kinkel-Weg 14
— Karl, Schleifer, Höhscheid, Ausderhöhe 23a
— Karl, Schlosser, Wald, Wittkullerstr. 60
— Karl, Werkmeister, Ohligs, Südstr. 37
— Karl, Wwe., Wald, Irlerstr. 6
— Kurt, Fabrikarbeiter, Ohligs, Bismarckstr. 35
— Kurt, kaufm. Angest., Wundesstr. 1
— Otto, Schleifer, Ohligs, Spichernstr. 8
— Paul, Arbeiter, Ohligs, Taubenstr. 3
— Paul, Kaufmann, Ohligs, Olgastr. 5
— Paul, Schuhwarengesch., Oh., Burgstr. 15, F 325 27
— Sebastian, Fabrikarbeiter, Oh., Bismarckstr. 35
— Reinhard, Fabrikarbeiter, Wald, Eigen 10
— Richard, Schleifer, Höhscheid, Sandstr. 77a
— Richard, Kaufmann, Gräfrath, Schulstr. 17
— Walter, Elektrotechn., Grä., Oben-Flachsberg 68
— Wilh., Invalide, Ohligs, Eichenstr. 17
— Wilh., Straßenmeister i. R., Gräfrath, Gasstr. 31a
— Willy, Drechsler, Wald, Wittkullerstr. 60, F 238 02
Meus, Ernst, Papierwarenhdlg., Wa., Frankenstr. 9
— Hugo, Expedient, Wald, Holz 18
— Paul, Handl.-Geh., Wald, Dellerstr. 12
Meutsch, Aug., Hilfsarbeiter, Maltheserstr. 46
— Eugen, Fabrikarbeiter, Ohligs, Engelsberg 7
— Eugen, v. G., Grundstr. 12
— Friedrich, Fabrikarbeiter, Ohligs, Engelsberg 6
— Karl, Fabrikarbeiter, Ohligs, Wilzhaus 7
— Paul, Schweißer, Ohligs, Ackerstr. 10
— Walter, Former, Höhscheid, Neuenhoferstr. 45
— Walter, Invalide, Höhscheid, Gesundheitsstr. 15
— Wilh., Arbeiter, Wald, Industriestr. 11a
— Wilh., Schuhmacher, Wald, Industriestr. 11a
— Wilh., Wwe., Rest., Schützenstr. 15, F 249 20
Meuser, Eduard, Schlosser, Ohligs, Weyer 60
— Emil, Bauarbeiter, Wald, Westersburg 9
— Franz, Fabrikarbeiter, Meigenerstr. 32
— Franz, Gravieranst., Wupperstr. 149, F 244 59
— Franz, Wwe., Eckstr. 1
— Friedrich, Schlossergeh., Ohligs, Anfangstr. 4
— Hans, Packer, Schillerstr. 62
— Hans, Reichsbankinspektor, Ohligs, Schulstr. 6
— Helene, Lehrerin, Schützenstr. 137
— Herm., Vertreter, Oh., Weststr. 6, F 325 66
— Johann, Schlossermeister, Ohligs, Anfangstr. 4
— Jos., Maurer, Ohligs, Gartenstr. 5
— Karl, Fabrikarbeiter, Baumstr. 37
— Paul, Hobler, Wupperstr. 122
— Paul, Schleifer, Wald, Westersburg 9
— Peter, Pol.-Assistent, Wald, Poststr. 42
— Peter, Wwe., Wald, Opferfelderstr. 25
— Ph., Kant.-Verw., Moltkestr. 17
— Richard, Bürodirektor, Oststr. 35
— Richard, Hobler, Eckstr. 1
— Richard, Schlosser, Ohligs, Anfangstr. 4
— Wilhelm, Fabrikarbeiter, Wald, Hauptstr. 244
— Wilhelm, Former, Ohligs, Hammerstr. 22
— Wilhelm, Maurerpolier, Wald, Krausen 3
— Wilhelm, Ehefrau, Wald, Westersburg 9
Meuter, August, Schleifer, Höhscheid, Breitestr. 24
— August, Schleifer, Höhscheid, Untenhöhscheid 5
— Ernst, Schleifer, Friedr.-Engels-Weg 8
— Ernst, Spezereiw.-Hdl., Hö., Oben-Katternberg 6
— Friedrich, Fabr.-Geh., Höhscheid, Querstr. 7
— Hermann, Schlosser, Gabelsbergerstr. 61
— Hugo, Schleifer, Ohligs, Oberstr. 15
— Karl, Fabrikant, Höhscheid, Hossenhauserstr. 3
— Karl, Schleifer, Ohligs, Kl. Heiperty 3
— Karl, städt. Arbeiter, Höhscheid, Neustr. 53
— Margarete, Wwe., Höhscheid, Unten-Höhscheid 2
— Paul, Fabrikarbeiter, Höhscheid, Unten-Höhscheid 2
— Paul, Schleifer, Höhscheid, Breitestr. 24
— Paul, Schleifer, Heinestr. 7
— Walter, Schleifer, Gottfried-Kinkel-Weg 20
— Wilh., Gabelfbr., Hö., Hossenhauserstr. 3, F 239 62
Meutz, Paul, Schlosser, Kotterstr. 45
Meya, Rich., Fabrikarbeiter, Grä., Unten-Flachsberg 24
Meybom, August, Fabrikarbeiter, Wald, Lilienstr. 68

Universitäts- und Landesbibliothek Düsseldorf
Stadtarchiv Solingen

Meybom, Karl, F.-Schlosser, Wald, Heukämpchenstr. 25
— Wilh., Schleifer, Wald, Lilienstr. 68
Meyer, Adolf, Lehrer, Kurfürstenstr. 19
— Adolf, Schlosser, Wald, Sachsenstr. 5
— Alfred, Schlosser, Schulstr. 40
— Anton, Lagerhalter, Am Kannenhof 45
— August, Fabrikarbeiter, Weyersbergerstr. 40f
— Auguste, Landwirtin, Hö., Mittel-Pilghausen 3
— August, Oberpostschaffner, Schulstr. 20
— August, Schneider, Hauptstr. 235
— Baptist, Kfm., T/F. Eduard Frische Nachf., Moselstr. 8
— Christof, Fabrikarbeiter, Ohligs, Badstr. 47
— Daniel, Heizer, Ohligs, Oberwalderstr. 21
— Eduard, Schneider, Ohligs, Düsseldorferstr. 67
— Elise, Rest., Grä., III. Kotten 3, F 233 60
— Emil, Justizinspektor, Ritterstr. 78
— Emma, Wwe., Höhscheid, Aufderhöherstr. 110
— Erich, Fabrikarbeiter, Wald, Dingshauserstr. 43
— Ernestine, Lehrerin a. D., Kronenstr. 32
— Ernst, Dachdeckergesch., II. Ostwall 15a, F 258 80
— Ernst, Dachdecker, I. Ostwall 22
— Ernst, Federnschneider, Wald, Dingshauserstr. 43
— Ernst, Härter, Wald, Irlerstr. 18
— Ernst, Küchenchef, Hauptstr. 140
— Ernst, o. G., Kurfürstenstr. 27
— Ernst, Schleifer, Höhscheid, Aue 3
— Ernst, Schleifer, Meigen 26
— Ernst, Zimmergesch., Grä., Tannenstr. 8, F 237 20
— Ernst, Wwe., Jägerstr. 43
— Ernst, Wwe., Höhscheid, Kirschheiderstr. 16
— Ernst, Wwe., Schützenstr. 76
— Franz, Härter, Weyersbergerstr. 61
— Franz, Reider, Ohligs, Fürkerfeldstr. 21
— Franz, Reider, Gen.-Vertreter, Ohligs, Gartenstr. 5
— Franz, Reider, Hauptstr. 40
— Friedrich, Fabrikarbeiter, Wald, Unten-Scheidt 7
— Friedrich, Schleifer, Höhscheid, Löhdorf 7a
— Friedrich, Schleifer Höhscheid, Nölscheiderstr. 34
— Friedrich, Schreiner, Hasselstr. 91
— Friedrich, Stellmacherei, Grä., Schlagbaum 8
— Friedrich, Wwe., Mangenbergerstr. 9a
— Friedrich, Wwe., Schützenstr. 103b
— Fritz, Fabrikarbeiter, Kölnerstr. 20c
— Fritz, Schleifer, Höhscheid, Aue 3
— Fritz, Schleifer, Ohligs, Frühlingstr. 4
— Fritz, Vernickler, Katternbergerstr. 118
*Gebr. Meyer, Mühle u. Bäckerei (Wwe. Wilh. M., Tillmann Schultes), Oh., Birkenstr. 44, F 333 82
Meyer, Gustav, Härter, Wald, Mangenbergerstr. 18
— Heinrich, Geschäftsführer, Ohligs, Kronenstr. 13
— Heinrich, Hauptwachtmstr. u. Gefängnisaufseher, Wupperstr. 60

Für Bahn-u. Postversand
*Heinrich Meyer G m b H
Sol.-Ohligs, Hochstr. 29/31.
Kartonnagenfabrik
Gegründet 1884 F 32345/46
Massenpackungen f. d. Industrie

Meyer, Herm., Bahnarbeiter, Ohligs, Rheinstr. 16
— Hermann, Erzieher, Halfeshof
— Hermann, Geschäftsführ., Kölnerstr. 47
— Hermann, Schreiner, Wald, Schlagbaumerstr. 84
— Hugo, Fabrikarbeiter, Meigen 13
— Hugo, Härter, Gräfrath, Schlagbaum 8c
— Hugo, Heizer, Weinsbergtalstr. 31
— Hugo, Lehrer, Höhscheid, Kohlsberg 13
— Hugo, Schleifer, Florastr. 104
— Hugo, Schleifer, Ohligs, Fürkerfeldstr. 12
*Jakob Meyer, Schleifmaschinenfabr., Oh., Kronenstr. 19, F 325 18
Meyer, Johann, Arbeiter, Höhsch., Landwehrstr. 68
— Johann, Geschäftsführer, Schlickerweg 31
— Johann, Kraftfahrer, Ohligs, Scheiderstr. 12
*Joh. Meyer G. m. b. H., Taschenmesserschlägerei, Schlickerweg 31, F 256 24
Meyer, Johann, Wwe., Hauptstr. 40a
— Johann, Herm., Kutscher, Breitestr. 4
— Josef, Maurer, Bockerterstr. 87
— Josef, Reider, Fritz-Reuterstr. 39
— Josef, Wwe., Wald, Altenhoferstr. 5
— Julius, Drechsler, Ohligs, Hasselstr. 5
— Karl, Gärtner, Katternbergerstr. 138
— Karl, Galatithfabr., Oh., Fürkerstr. 16, F 333 18
— Karl, Härter, Ohligs, Marktstr. 33
— Karl, Heizer, Wald, Schützenstr. 12
— Karl, Metzgerei, Ohligs, Kreuzstr. 9, F 332 71
Meyer, Karl jr., Metzger, Ohligs, Kreuzstr. 9
— Karl jr., Nagler, Am Kannenhof 51
— Karl, Reider, Baumstr. 9
— Karl, Reider, Schützenstr. 66a
— Karl, Schalenpresser, Ohligs, Falkenstr. 20
— Karl, Schalenschneider, Ohligs, Deusbergerstr. 7
— Karl, Schleifer, Höhscheid, Löhdorf 7a
— Karl, Schleifer, Höhscheid, Wippe 9
— Karl, Schlosser, Ohligs, Kronenstr. 19
— Karl, Wwe., Am Kannenhof 51
— Karl, Wwe., Baumstr. 9
— Karl, Wwe., Ohligs, Bogenstr. 3
— Karl, Wwe., Höhscheid, Breitestr. 28
— Karl, Wwe., Ohligs, Gartenstr. 5
— Karl, Wwe., Kohlfurth 14
— Kuno, Schleifer, Ohligs, Herzogstr. 13
— Kurt, Fabr.-Führer, Schützenstr. 137
— Ludwig, Schreinermeister, Casinostr. 36
— Luise, Schwester, Bülowstr. 26
— Max, Wwe., Körnerstr. 21
— Max, Bäcker, Wald, Locherstr. 76
— Max, Drechsler, Ohligs, Buchenstr. 7
— Max, Metzger, Wald, Mangenbergerstr. 18
— Max Jul., Angestellter, Claubergerstr. 34
— Otto, Geschäftsführer, Jägerstr. 43
— Otto, Rendant, Hö., Neuenkamperstr. 12, F 243 51
— Otto, Metzger, Ohligs, Kreuzstr. 9
— Otto, Schleifer, Friedrich-Engels-Weg 5
— Otto, Ehefrau, Wald, Kleinenbergerstr. 28
— Paul, Angestellter, Wald, Heidstr. 31
— Paul, Buchdrucker, Karl-Marx-Allee 35
— Paul, Dachdeckergesch., I. Felderstr. 15, F 214 85
— Paul, Expedient, Hauptstr. 256
— Paul, Fabr.-Geh., Weststr. 14
— Paul, Hausierer, Höhscheid, Aufderhöherstr. 72
— Paul, Nickelpolierer, Wald, Stübbenerstr. 48
— Paul, Postgehilfe, Kronenstr. 9
— Paul, Schlägerei, Baumstr. 17, F 249 73
— Paul, Schleifer, Höhscheid, Pilghauserstr. 53
— Paul, Stadtobersekr., Ohligs, Querstr. 63
— Paul, Stahlw.-Handl., Ohligs, Auenberg 4
— Peter, Fabrikarbeiter, Gräfrath, Schweizerstr. 8
— Peter, Schleifer, Höhscheid, Steinstr. 14
— Robert, Bäckerei, I. Felderstr. 10, F 215 31
— Robert, Härter, Casinostr. 89
— Robert, Wwe., Ohligs, Suppenheiderstr. 2
— Robert, Wwe., Weyersbergerstr. 40f
— Rudolf, o. G., Nordstr. 31
— Rudolf, Weichenwärter, Ohligs, Löhdorferstr. 1
— Theod., Darhalter, Augustastr. 47
— Theodor, Maler u. Anstr., Wa., Wittkullerstr. 1a
— Theodor, Schlosser, Frühlingstr. 12
— Walter, o. G., Ohligs, Fürkerfeldstr. 12
— Walter, Packer, Wald, Paulstr. 6
— Walter, Postbote, Am Kannenhof 51
— Walter, Zimmermann, Gräfrath, Tannenstr. 8
— Werner, Arbeiter, Wald, Stübbenerstr. 28b
— Werner, Posthelfer, Schulstr. 20
— Wilhelm, Fabrikant, Weststr. 14
— Wilhelm, Fabrikarbeiter, Ohligs, Weyerstr. 21a
— Wilhelm, Härter, Höhscheid, Löhdorf 40
— Wilhelm, Metzger, Ohligs, Kreuzstr. 9
— Wilhelm, Reider, Ohligs, Grünstr. 14½
*Wilh. Meyer, Stahlwarenfabrik, Weststr. 14, F 205 57
Meyer, Wilh., Wwe., T/F. Gebr. M., Oh., Birkenstr. 44
— Willy, Bäckermeister, I. Felderstr. 10
— Willi, Fabr.-Geh., Weststr. 14
— Willi, Schleifer, Ohligs, Fürkerfeldstr. 21
— Willi, Zigarrengesch., Hauptstr. 312, F 220 01
De Meyer, Wilh., Wwe., Gasstr. 13
Meyerherm, Heinr., Kfm., Grünbaumstr. 65
— Heinr., Wwe., Grünbaumstr. 65
Meyerhoff, S., Ehefrau, Manufakturw., Oh., Düsseldorferstr. 49, F 324 62
— Sim., Kaufmann, Ohligs, Düsseldorferstr. 49
Meyerling, Friedr., Lagerarb., Grä., Solingerstr. 108
Meyermann, Ernst, Schreinerges., Wald, Heidstr. 12b
— Otto, Kraftfahrer, Bergstr. 46
Meyers, Christ., Fabrikt., T/F. Ramrath & Meyers, Wald, Heidstr. 31
— Nikol., Schmelzer, Burgstr. 79
Meyran, Louis, Drechsler, Wald, Westersburg 20
— Bernhard, Fabrikarbeiter, Johannisstr. 20
Meythaler, Rob., Drechsler, Wald, Stübbenerstr. 48
Meyes, Herm., Lehrer a. D., Am Wolfsfeld 33
Meyißen, Gerhard, Schleifer, Grä., Obere Holzstr. 21
Mezger, Ludwig, Kaufmann, Gräfrath, Yorkstr. 27
Miara, Anton, Wwe., Schützenstr. 65
Michaeli, Adolf, Fabrikarbeiter, Wald, Bergstr. 9
— Adolf, Schleifer, Wald, Helenenstr. 6
— Eugen, Schleifer, Wald, Frankenplatz 11
— Hugo, Wwe., Wald, Bergstr. 9
— Karl, Former, Wald, Altenhoferstr. 2a
— Karl, Former, Katternbergerstr. 58a
— Max, Wwe., Wald, Altenhoferstr. 2a
— Max, Wwe., Wald, Friesenstr. 4
— Otto, Drechslerei, Wald, Wittkullerstr. 129
Michaelis, Rudolf, Wirt, Wald, Heukämpchenstr. 37
Michalczyk, Joh., Arbeiter, Wald, Mangenbergerstr. 44
— Wilh., Schlosser, Ohligs, Laibacherstr. 26
Michel, Adam, Dachdeckergesch., Rathausstr. 39, F 238 41
— Adolf, Reisender, Karl-Marx-Allee 24
— Erich, Goldschmied, Gräfrath, de Leuwstr. 10
— Ernst, Fabrikarbeiter, Ohligs, Poststr. 76
— Ernst, Schläger, Wald, Eintrachtstr. 26
— Eugen, Packer, Höhscheid, Oben-Pilghausen 53
— Franz, Schuhmacher, Gräfrath, Gartenstr. 33
— Friedrich, Fabr.-Geh., Gräfrath, Jägerstr. 27
— Fritz, Fabrikarbeiter, Wald, Hauptstr. 137
— Fritz, Fabrikarbeiter, Wald, Mangenbergerstr. 186a
— Georg, Fabrikarbeiter, Wald, Eschbachstr. 27
— Gustav, o. G., Höhscheid, Nölscheiderstr. 70
— Hans, Buchhalter, Ritterstr. 46
— Heinrich, Arbeiter, Ohligs, Friedenstr. 125
— Heinrich, Chauffeur, Weyerstr. 43
— Heinrich, Fabrikarbeiter, Kreuzstr. 5
— Heinrich, Reichsbahnsekr. a. D., Ritterstr. 46
— Heinrich, Reider, Finkenstr. 2
— Hugo, Handl.-Geh., Baumstr. 9
— Johann, Abzieher, Wald, Heukämpchenstr. 21
— Karl, Packer, Wald, Hauptstr. 137
— Karl, Reider, Königsmühle 10
— Ludwig, Wwe., Lebensmittelhdl., Hö., Neustr. 25
— Oskar, Schleifer, Wald, Wittkullerstr. 115
— Otto, Wwe., Wald, Hauptstr. 137
— Philipp, Wwe., Ohligs, Hochstr. 37
— Rudolf, Schuhmacher, Paulstr. 7
— Walt., Goldw.-Gesch., Grä., Solingerstr. 119, F 233 02
— Walter, Klempner, Gräfrath, Am Graben 7
— Walter, Packer, Höhscheid, Neustr. 37
— Wilhelm, Arbeiter, Eckstr. 12
— Wilhelm, Beifahrer, Kreuzstr. 30
— Wilhelm, Dachdeckermstr., Klingenstr. 184, F 241 54
— Wilhelm, Walzer, Brühlerstr. 129
Michels, Alfons, Bankbeamter, Oststr. 20
— Anton, Postbote, Bergstr. 36a
— Anton, Wwe., Weststr. 17
— Aug., Nickelpolierer, Wald, Richard-Wagnerstr. 111d
— Claus, Kaufmann, Hochstr. 20
— Ernst, Wwe., Wald, Mangenbergerstr. 190
— Friedrich, Schleifer, Wald, Stübbenerstr. 25
— Friedrich, Tagelöhner, Unnersberg 29
— Gustav, Arbeiter, Erbenhäuschen 81
— Johann, Former, Wald, Bergstr. 31
— Johann, Lebensmittelgesch., Hochstr. 20, F 242 05
— Josef, o. G., Wald, Eschbachstr. 15
— Josef, Schuhmacher, Ohligs, Birkenstr. 31
— Josef, Vorzeichner, Wupperstr. 43
— Josef, Wwe., Wald, Hauptstr. 225
— Karl, Arbeiter, Wupperstr. 59
— Karl, Kraftfahrer, Untenweg 2
— Mathias, Wwe., Cäcilienstr. 8
— Max, Schlosser, Kannenhof 3
— Otto, Lebensmittelgesch., Hauptstr. 37, F 207 25
— Paul, Klempnerm., Wald, Altenhoferstr. 44, F 237 29
— Paul, Nickelpolierer, Wald, Richard-Wagnerstr. 111d
— Paul, Schleifer, Ohligs, Bavert 50
— Paul, Schleifer, Wald, Wiedenhoferstr. 20
— Paul, Schlosser, Finkenstr. 8
— Peter, Former, Ohligs, Rosenstr. 9
— Peter, Former, Wald, Wittkullerstr. 65
— Peter, Maurer, Birkerstr. 70
— Richard, Reider, Finkenstr. 8
— Rudolf, Schleifer, Wald, Eschbach 15
— Rudolf, Schleifer, Gräfrath, Grund 2a
— Wilh., Arbeiter, Dorperhof 88
*H. Michelson & Co., Stahlwarenfabrik (Wwe. Hugo M., Berthold Westheimer), Maltheserstr. 23, F 208 29
Michelson, Hugo, Wwe., T/F. Michelson & Co., Maltheserstr. 23
Michhalke, Hans, Ehefrau, Mangenbergerstr. 29
Micke, Heinrich, Polier, Wald, Eschbachstr. 1
— Heinrich, Zimmergesch., Wald, Fuhrstr. 41, F 211 89
Mickenbecker, Walter, Galvaniseur, Wald, Talstr. 3

Universitäts- und Landesbibliothek Düsseldorf
Stadtarchiv Solingen

Mickenbecker, Wilh., galv. Anst., Wald, Talstr. 3, F 257 72
— Wilh. jr., Galvaniseur, Wald, Talstr. 3
Middeke, Heinr., Tischlermeister, Oh., Rheinstr. 16
— Heinz, Bankbeamter, Ohligs, Rheinstr. 16
— Karl, Kaufmann, Oh., Rheinstr. 16, F 331 80
Middel, Heinr., Fabrikarbeiter, Ohligs, Wörthstr. 20
— Karl, Erdarbeiter, Ohligs, Heipertz 5
Middeldorf, Friedr., Rentner, Gräfrath, Gasstr. 9
— Hugo, v. G., Gräfrath, Zeppelinstr. 9b
*Rob. Middeldorf, Schwertstr. 52/56, F 252 56. Erste u. älteste Spezialfabrik zweischneidiger Rasierapp. u. Klingen Inf. 23
Middelhoff, Alb., v. G., Gräfrath, Bogenstr. 28
— Albert, Reider, Gräfrath, Bimericherstr. 6
— Karl, Ehefrau, Cronenbergerstr. 19
— Paul, Graveur, Beckmannstr. 4, F 249 91
— Paul jr., kaufm. Angestellter, Beckmannstr. 4
— Wilh., Maurer, Gräfrath, Hauptstr. 19
— Wilhelm, v. G., Cronenbergerstr. 125
Middendorf, Heinr., Graveur, I. Felderstr. 9, F 240 88
Middendorp, Alfons, Vertreter, Cronenbergerstr. 65
Midel, Artur, Härter, Ohligs, Wallstr. 5
— Erich, Rasierklingenfbr., Wald, Henshauserstr. 19, F 228 32
— Ewald, Arbeiter, Ohligs, Ilserstr. 22a
— Ewald, Invalide, Ohligs, Wallstr. 5
— Karl, Wwe., Ohligs, Lindenstr. 11
Miebach, Wilh., Hotel Römer, Hauptstr. 30, F 242 00
Miebes, Hermann, Schmied, Baumstr. 36
Miehe, Wilhelm, Oberpostsekretär, Ohligs, Karlstr. 3
Miersva, Rich., Schleifermstr., Wald, Lilienstr. 64
Mies, Anton, Fabr.-Führer, Fritz-Reuterstr. 13
— Josef, Wwe., Ohligs, Feldstr. 22
— Hermann, Wwe., Ohligs, Grünstr. 18
Mießner, Franz, Drucker, Ohligs, Tannenstr. 19
Mieterschutz-Verein e. V., Burgstr. 23
Mihm, Ludwig, Wwe., Wald, Dammstr. 18
Mihr, Dr. phil., Franz, Studienrat, Oh., Querstr. 71
Mikolajczak, Alb., Schuhmacher, Moltkestr. 20
— Ignatz, Schuhmachermstr., Moltkestr. 20
Mikolajczyk, Casp., Wwe., Hö., Katternbergerstr. 129
Mikoley, Franz, Schreiner, Höhscheid, Neustr. 20a
Milais, Erich, Chauffeur, Ohligs, Bäckershof 15
Milbert, Dommikus, Kassierer, Hö., Aufderhöherstr. 63
— Franz, Werkmeister, Hauptstr. 227
— Friedr., Architekt, Gräfrath, Rheinstr. 69
Millanowski, Otto, Lok.-Führer, Oh., Solingerstr. 36
Mille, Robert, Arbeiter, Wald, Schillerstr. 9
Millhoff, Ernst, Prokurist, Höhscheid, Morgenstr. 22
— Ewald, F.-Schlossermstr., Brühlerstr. 76
— Friedrich, Schlosser, Ohligs, Benratherstr. 3
— Karl, v. G., Ohligs, Benratherstr. 3
— Karl, Werkmeister, Höhscheid, Neustr. 37
— Paul Ernst, Reider, Höhscheid, Hingenberg 62
— Wilhelm, Reider, Höhscheid, Hingenberg 61
— Geschwister, Höhscheid, Hingenberg 61
Millow, Karl, Schreiner, Wald, Frankenstr. 49
— Herm., Stellmacherei, Oh., Freiheitstr. 5, F 339 29
— Moritz, Stellmacher, Ohligs, Weyer 64
Mills, George, Kaufmann, Ohligs, Forststr. 16
— Harry, Bankangestellter, Ohligs, Forststr. 16
Milz, Heinrich, Schalenschneider, Hasselstr. 89
Mindel, Wilhelm, Wwe., Ohligs, Niederstr. 7
Minderjahn, Wilhelm, Eisenbahnsekr., Hö., Neuenhoferstr. 101
*Minerva, Stahlwarenfabr., Picard & Co., Kom.-Ges., Kurfürstenstr. 36, F 201 30
Minetzke, Karl, Gärtner, Gräfrath, Wasserstr. 6
Mingers, Alex, Schleifer, Hö., Neuenhoferstr. 82
— Eugen, Chauffeur, Höhscheid, Querstr. 6
— Fritz, Bauarbeiter, Wald, Wiedenkamperstr. 1
— Gottfried, Wwe., Wald, Wiedenkamperstr. 1
— Josef, Wwe., Höhscheid, Neuenhoferstr. 82
— Karl, Schuhmacher, Höhscheid, Querstr. 5
— Max, Invalide, Höhscheid, Neuenhoferstr. 82
— Peter, v. G., Wiedenhof 3
Minkenberg, Jak., Rechtsanw., Wupperstr. 50, F 256 38
Minnetz, Aug., Zimmermann, Lerchenstr. 52
Minnietz, Aug., Zimmermann, Fritz-Reuterstr. 17
Minwegen, Karl, Vernickler, Wald, Sternstr. 3
Minor, Wilhelm, Wwe., Südstr. 5
Mintert, Erwin, Schlosser, Höhscheid, Bergerstr. 45a
— Heinrich, Arbeiter, Elisenstr. 24
— Heinrich, Arbeiter, Weyerstr. 30
— Karl, Konditor, Hauptstr. 278
Mirbach, Gerh., Arbeiter, Hö., Johänntgesbruch 36
Mirgel, Johann, Bahnarbeiter, Höhsch., Untenfürkelt 9
Mirgel Leonhard, Gärtner, Höhsch., Gesundheitsstr. 16
Mischke, Ernst, Bankdir. i. R., Wald, Henshauserstr. 17, F 255 30
Mischkowsky, Felix, Arbeiter, Wald, Schlossstr. 39
Miska, Oskar, Arbeiter, Wald, Mangenbergerstr. 24
Missfeldt, Max, Former, Höhscheid, Widderterstr. 29
Missing, Erich, Zimmermann, Hö., Stübchenerstr. 10
— Wilh., Zimmermstr., Hö., Stübchenerstr. 10, F 238 09
— Walter, Zimmerer, Höhscheid, Oberstr. 36
Mistele, Julius, Arbeiter, Brühlerstr. 14
Mister, Otto, Schlosser, Ohligs, Weyerstr. 12
*Otto Mittelstädt, Schuhm.-Artikel, Augustastr. 9/11, F 252 37
*Mittelstands-Bank G. m. b. H., Bergstr. 4, F 200 85
Mittler, Christian, Maurer, Wald, Fuhr 8
Mitze, Hugo, Kaufmann, Oh., Fürkerfeldstr. 8
Mitzut, Friedrich, Former, Hauptstr. 86

***MIX & GENEST A.-G.** Telefon- u. Telegraphenwerke, Zweigniederl. Köln, Ingenieurbüro, Solingen, Hauptstr. 47, F 241 35

Mizen, Edward, Kaufmann, Brühlerstr. 12
Mock, Wilh., v. G., Wald, Krausen 19
Mockelbach, Ernst, Schleifer, Lerchenstr. 13
Moderne Lichtspiele, Wald, Beethovenstr. 2, F 238 77
**Dr. med. Ludwig Modlmayr,** Weststr. 9, F 258 26, Facharzt f. Haut-, Harn- u. Blasenleiden, Sprechst.: 9—12, 15—18 Uhr, wohnt Sonnstr. 25, F 258 26
Modregger, Friedr., Landw., Hö., Schirpenberg 1
Möbius, Erich, Erzieher, Halfeshof
Möbs, Karl, Obermonteur, Friedrichstr. 1/3
Moecke, Albert, Fabrikarbeiter, Wald, Behringstr. 15
Möckel, Math., Wwe., Höhscheid, Aufderhöherstr. 106
— Oskar, Fabrikant, Höhscheid, Ohligserstr. 15
Mödder, Hubert, Fabrikarbeiter, Grä., Solingerstr. 73
Möhl, Gustav, Wwe., Ohligs, Weyer 68
Möhle, Rudolf, Med.-Prakt., Wa., Germanenstr. 42
Möhring, Anton, Pol.-Kom., Sonnenstr. 17
Moellenberg, Wilh., Fabr.-Schlosser, Wa., Mangenbergerstr. 32
Möller, Adam, Wwe., Gasstr. 72
— Adolf, Maurer, Gasstr. 19
— Artur, Lagerist, Gräfrath, II. Stockdum 7
— August, Kassenbote, Ohligs, Mühlenstr. 5
— August, Reisender, Wald, Friedr.-Wilhelmstr. 97
— Emil, Maurer, Höhscheid, Köcherstr. 2
— Ernst, Wwe., Höhscheid, Köcherstr. 49
— Franz, Betriebsleiter, Beckmannstr. 81
— Franz, Maurer, Wiedenhofsstr. 100a
— Franz, Wwe., Beckmannstr. 81
— Friedrich, Former, Gräfrath, Kirchtreppe 4
— Friedrich, Metzgermstr., Ohligs, Friedenstr. 146
— Friedrich, Wwe., Blumenstr. 98
— Hans, Radio- u. Zigarrenhaus, Ohligs, Rathausstr. 18, F 322 35
— Heinr., Bäckerei, Hö., Neuenhoferstr. 80, F 258 31
— Herm., Werkführer, Wald, Schneppertersstr. 5
— Hugo, Wirt, Wald, Altenhoferstr. 45
— Julius, Wwe., Ohligs, Rathausstr. 18
— Karl, Arbeiter, Höhscheid, Neuenhoferstr. 1a
— Karl, Pol.-Hauptwachtmstr., Höhsch., Widderterstr. 23
— Otto, Bäckerei, Casinostr. 48, F 240 95
— Paul, Installateur, Höhscheid, Mittelstr. 23
— Paul, Geschäftsf., Kölnerstr. 141, F 246 86
— Paul, Klempnerei, Schützenstr. 50, F 220 06
— Severin, Maurer, I. Felderstr. 41a
*Walter Moeller, Manufakturwarenhdlg., Wa., Hauptstr. 50, F 210 44
Moeller, Wilh., Schreinergeh., Berndtstr. 7
— Wilhelm, Stadtsekretär, Eichenstr. 37
— Wilhelm, Wwe., Wald, Kamperstr. 4
— Willy, Vermessungsgeh., Höhscheid, Köcherstr. 36
Möllers, Heinr., Lok.-Heizer, Höhscheid, Holzhof 7
— Heinr., Pol.-Beamter, Höhscheid, Feldstr. 7
*Moellers & Co., Besteckfabrik (Carl Heidelberg), Grä., Zeppelinstr. 1
Möllmann, Gottl., Heftefabrikt., Beckmannstr. 65
*C. Möllmann, Stahlwarenfbr., Ritterstr. 34, F 221 84
Möllmann, Walter, Kaufmann, Beckmannstr. 92
— Wilhelm, Verwalter, Wald, Stübbenerstr. 44
Mölter, Leo, Lehrer, Ohligs, Weyer 26
Möltgen, Erich, Fräser, Wald, Beethovenstr. 149
— Erich, Schalenschneider, Hauptstr. 200
— Ewald, Ausmacher, Höhscheid, Neustr. 36
— Gustav, Erdarbeiter, Katternbergerstr. 42
— Hermann, Hilfsarbeiter, Hofstr. 4
— Otto, Schleifer, Höhscheid, Feldstr. 19
— Otto, Wwe., Höhscheid, Neuenhaus 26
Möltgen, Richard, Ausmacher, Schützenstr. 53
— Wilh., Schlägerei, Wald, Beethovenstr. 149
— Wilh., Schlosser, Casinostr. 72
Mönnig, Ludw., Pol.-Hauptwachtmstr., Wald, Behringstr. 15
Mönning, Heinr., v. G., Wald, Schlagbaumerstr. 77
— Johann, Schleifer, Wald, Schlagbaumerstr. 84
— Josef, Arbeiter, Wald, Schlagbaumerstr. 63
— Karl, Ausmacher, Wald, Schlagbaumerstr. 84
Mönninghoff, Wilh., Friseur, Nordstr. 14
Mores, Friedr., Fabr.-Arb., Wa., Mittel-Gönrath 2
— Johann, Fabr.-Arbeiter, Wald, Mittel-Gönrath 5
— Johann, Schleifer, Wald, Irlerstr. 19
— Johann Peter, Feiler, Südstr. 22
— Josef, Fabrikarbeiter, Wald, Mittel-Gönrath 2
— Karl, Schlosser, Wald, Mangenbergerstr. 140
— Nikolaus, Arbeiter, Wald, Mittel-Gönrath 13
Mörs, Paul, Reider, Höhscheid, Löhdorf 18a
— Robert, Fabrikarbeiter, Höhscheid, Löhdorf 18a
Möser, Heinr., Förster, Gräfrath, Grünewald 6
Mössinger, Arthur, Kaufmann, Ohligs, Olgastr. 10
Mößlang, Kurt, Landw.-Geh., Höhsch., Hackhausen 7
Möthe, Eduard, Reider, Wald, Scheidterstr. 8a
— Hugo, Schläger, Höhscheid, Breitestr. 2
— Otto, Schleifer, Fritz-Renterstr. 41
— Rud., Werkmeister, Henckelsstr. 15
— Walter, Härter, Gräfrath, Maienstr. 3
Möwe, Karl, Dreher, Weinsbergtalstr. 75
— Rich., Schmied, Wald, Albrechtstr. 8
Mogk, Ed., Justizwachtmstr., Georg-Herwegh-Allee 16
Moheim, Daniel, Hausierer, Ritterstr. 36
— Ernst, Arbeiter, Augustastr. 7
— Gustav, Ziseleur, Grünewalderstr. 43a
Mohlberg, Karl, Bauarbeiter, Friedensstr. 5
Mohn, Walter, Invalide, Schlicken 45
Mohnes, Friedr., Wwe., Ohligs, Hildenerstr. 53
— Ernst, Ausmacher, Ohligs, Poststr. 53
— Ernst, v. G., Ohligs, Benratherstr. 19
— Ferdinand, Nickelpolierer, Ohligs, Ilserstr. 75
— Gustav, Wwe., Ohligs, Hasselstr. 31b
— Hermann, Hilfsarbeiter, Ohligs, Weststr. 23½
Mohnhaus, Otto, Wwe., Landwirtin, Grä., Ketzberg 9
Mohr, Adolf, Fabr.-Schlosser, Grä., Paulinenstr. 7
— Aug., Bauklempnerei u. Installationsgesch., Gräfr., Wernerstr. 87, F 244 29
— August, Schleifer, Ohligs, Potzhoferstr. 6
— August, Schuhmachermstr., Wald, Sandstr. 11
— Eugen, Schleifer, Ohligs, Grünewalderstr. 30
— Fritz, Wwe., Kolw.-Hdlg., Oh., Weyer 92
— Gustav, Hausierer, Ohligs, Grünstr. 48
— Gustav, Tapetenhdlr., Ohligs, Grünstr. 19
— Hans, Dipl.-Ing., Moltkestr. 2
— Heinr., Metalldreher, Karl-Schurz-Weg 2

***Hermann Mohr**
**Holzhandlung**
Düsseldorferstr. 10/12 F 217 03

Mohr, Jakob, Erdarbeiter, Schaberfeld 34
— Johann, Reider, Brühlerstr. 27
— Johann, Wwe., Ohligs, Hasselstr. 45
*Johs Mohr., Apotheke (Wwe. Johs Mohr), Moltkestr. 2, F 210 27
Mohr, Johs, Wwe., T/F. Mohrenapotheke Johs M., Moltkestr. 3
— Josef, Former, Vockerterstr. 65a
— Julius, Schreiner, Gräfrath, Paulinenstr. 7
— Jul., Zigarrenhdlr., Schützenstr. 133
— Karl, Apotheker, Moltkestr. 2
— Karl, Fabrikarbeiter, Wald, Eschbachstr. 27b
— Karl, Fabrikarbeiter, Ohligs, Hasselstr. 25
— Karl, Fabr.-Leiter, Ohligs, Wörthstr. 18
— Karl, Geschäftsf., Gräfrath, Kullerstr. 113, F 223 57
— Karl, Reisender, Gräfrath, Kullerstr. 113
— Karl sen., Fabrikarbeiter, Wald, Stübbenerstr. 22
— Martin, Maschinenfbr., Grä., Donaustr. 36, F 214 07
— Nikol., Arbeiter, Ohligs, Fürk 16
— Nikolaus, Schläger, Schabergerstr. 15
— Otto, Gaswerkinsp., Grä., Gasstr. 15, F 233 75
— Otto, Schleifer, Ohligs, Schwanenstr. 49
— Richard, Putzer, Ohligs, Eichenstr. 45/47
— Rudolf, Schleifer, Ohligs, Talstr. 81
— Walter, Präger, Gräfrath, Unten zum Holz 40
— Wilh., Wwe., Gräfrath, Paulinenstr. 7
— Willi, Fabrikarbeiter, Wald, Lucasstr. 1
*Mohr & Co., Tapetenfabrik, Hauptstr. 228
Mohren, Heinrich, Werkmeister, Emilienstr. 5
— Johann, Friseur, Jägerstr. 47

Universitäts- und Landesbibliothek Düsseldorf
Stadtarchiv Solingen

Mohrenstecher, Heinr., Gewerbeschulrat a. D., Hauptstr. 204, F 206 79
Mohrmann, Max, Geschäftsführer, Schillerstr. 58
Moldenhauer, Karl, Arbeiter, Mangenbergerstr. 95b
— Paul, Arbeiter, Mangenbergerstr. 95b
Moldering, Heinr., Metzger, Ohligs, Elsässerstr. 2
Molitor, Alex, Fabrikarbeiter, Gräfrath, Kullerstr. 95
— August, Wwe., Schützenstr. 24a
— Erich, Härter, Nordwall 12
— Ernst, Fabrikarbeiter, Wupperstr. 173
— Ernst, o. G., Flurstr. 8a
— Franz, Vorarbeiter, Bockerterstr. 90
— Franz, Wwe., Westwall 24
— Jak., Schläger, Grünewalderstr. 67
— Karl, Arbeiter, Gräfrath, Am Graben 6
— Mathias, Nachtwächter, Wald, Opferfelderstr. 1
— Paul, Schleifer, Westwall 24
— Wilhelm, Kontrolleur, Wald, Körnerstr. 16
Molkenthin, Albert, Fabrikarbeiter, Wald, Feld 22
— Heinr., Werkmeister, Ohligs, Suppenheiderstr. 9
Moll, Adolf, Reider, Wald, Richard-Wagnerstr. 65g
— Albert, Wwe., Höhscheid, Widdert 74
— Alfred, Kaufmann, Rathausstr. 45
— Alex, Radiogesch., Ohligs, Merscheiderstr. 15
— Arthur, Damaszierer, Höhsch., Neuenhoferstr. 45, F 240 57
— Arthur, Obering., Brühlerstr. 46, F 226 87
— August, Fabrikant, T/F. Ernst Moll & Söhne, Wa., Dingshauserstr. 31
— August, o. G., Bachstr. 24
— August, Schlosser, Eichenstr. 49
— Bernhard, Werkmeister, Ohligs, Gartenstr. 12
— Bruno, Anstreicher, Brühlerstr. 86
— Christian, o. G., Ohligs, Tiefendick 3
— Emil, Korkziehersbr., Wald, Lehnerstr. 15, F 218 36
— Emil, Schleifer, Höhscheid, Widdert 3
— Emil, Wwe., Wald, Eintrachtstr. 12
— Emil, Wwe., Gräfrath, Walderstr. 42
— Emmi, Krankenschwester, Höhsch., Neuenhoferstr. 114
— Erich, Schleifer, Wald, Unten-Scheidt 3
— Ernst, Darhalter, Ritterstr. 72
— Ernst, Fabrikant, T/F. Ernst M. & Söhne, Wald, Beethovenstr. 124
— Ernst, Kaufm. u. Kolw.-Hdlg., Kreuzstr. 24
— Ernst, Kfm., Weyerstr. 45, F 251 08
— Ernst, Lagerist, Weyerstr. 5
— Ernst, Postschaffner, Augustastr. 71
— Ernst, Reider, Wald, Beethovenstr. 25
— Ernst, Reider, Höhscheid, Hingenberg 29
— Ernst, Reider, Schützenstr. 125a
— Ernst, Schleifer, Bismarckstr. 146
— Ernst, Schleifer, Höhscheid, Friedrichsaue 30
— Ernst, Schleifer, Höhscheid, Köcherstr. 23
— Ernst jr., Schleifer, Höhscheid, Rölscheiderstr. 1
— Ernst sen., Schleifer, Höhscheid, Rölscheiderstr. 1
— Ernst, Wwe., Höhscheid, Friedrichsaue 30
— Ernst, Wwe., Kölnerstr. 139
*Ernst Moll & Söhne, Schraubenfabrik (August, Ernst u. Friedr. M.), Wald, Beethovenstr. 124, F 213 28
Moll, Erwin, Fabrikant, Wald, Lehnerstr. 15
— Eugen, Kaufmann, Wald, Beethovenstr. 155
— Ewald, Landwirt, Ohligs, Straßen 1
— Ewald, Schleifer, Höhscheid, Bergerstr. 96
— Ewald, Schleifer, Fritz-Reuterstr. 17
— Ewald jr., Fuhrgesch., Kohlenhdlg., Oh., Straßen 1, F 325 17
— Ewald, Wwe., Höhscheid, Messerstr. 4
— Ferdinand, Fabrikarbeiter, Grünstr. 14
— Franz, Fabrikarbeiter, Höhsch., Wittelsbacherstr. 165a
— Franz, Wwe., Gräfrath, Walderstr. 42
— Friedrich, Arbeiter, Gerichtsstr. 8
— Friedrich, Elektr. Monteur, Paulstr. 39
— Friedrich, Fbrkt., T/F. Ernst M. & Söhne, Wald, Beethovenstr. 124
— Friedrich, Wwe., Windfeln 19
— Fritz, Chauffeur, IV. Felderstr. 4
— Gustav, Althdlg., Bachstr. 24
— Hans, Schlosser, Brühlerstr. 41
— Heinz, Kaufmann, Kurfürstenstr. 7
— Hermann, Fabr.-Geh., III. Feld 8
— Hermann, Kohlen pp., Grä., Freiheitstr. 9, F 233 34
— Hugo, Abzieher, Klingenstr. 142
— Hugo, Ausmacher, Gasstr. 68
— Hugo, Schleifer, Höhscheid, Börsenstr. 64
— Johann, Packer, Ohligs, Schillerstr. 3
— Julius, Fabrikarbeiter, Gasstr. 38
— Julius, Reider, Wald, Richard-Wagnerstr. 65g
Moll, Karl, Arbeiter, Wald, Mittel-Grönrath 22
— Karl, Anstreicher, Rathausstr. 45
— Karl, Anstreicher, Brühlerstr. 41, F 259 57
— Karl, Drechsler, Höhscheid, Neuenhoferstr. 114
— Karl, Händler, Bachstr. 24
— Karl, Fbrkt., T/F. Ernst M. & Söhne, Wald, Kleinenbergerstr. 4
— Karl, Reider, Friedr.-Engels-Weg 1
— Karl, Reider, Klingenstr. 142
— Karl, Reider, Ritterstr. 30
— Karl, Schleifer, Ohligs, Aufderhöhe 18
— Karl, Schleifer, Grünental 3
— Karl, Schleifer, Höhscheid, Messerstr. 4
— Karl, Schleifer, Höhscheid, Rölscheiderstr. 7
— Karl, Schleifer, Wald, Unionstr. 15
— Karl, Schuhmacher, Höhscheid, Löhdorf 6
— Karl jr., Reider, Höhscheid, Neuenhoferstr. 9
— Karl jr., Schlosser, Ohligs, Aufderhöhe 18
— Karl, Wwe., Höhscheid, Neuenhoferstr. 9
— Louis, Schleifer, Höhscheid, Friedrichsaue 30
— Max, Arbeiter, Wald, Kleinestr. 25
— Max, Fabrikant, Höhscheid, Neuenhoferstr. 114
— Otto, Ausmacher, Höhscheid, Neuenhoferstr. 98
— Otto, Reider, Höhscheid, Hingenberg 29
— Paul, Fabrikarbeiter, Ohligs, Hasselstr. 12
— Paul, Fabrikarbeiter, Weinsbergtalstr. 49
— Paul, Härter, Wald, Adlerstr. 11
— Paul, Lagerist, Lingmannstr. 2
— Paul, Metzgerei, Schulstr. 37, F 210 89
— Paul, Pförtner, Schützenstr. 26b
— Paul, Schleifer, Höhscheid, Josefstr. 29
— Paul, Schlosser, Wald, Dingshauserstr. 16
— Peter, Arbeiter, Gräfrath, Wernerstr. 76
— Peter, Fuhrmann, Roonstr. 32
— Peter, Gärtnergeh., Wald, Stübbenerstr. 62
— Reinhard, Wwe., Höhscheid, Rölscheiderstr. 52a
— Robert, Landwirt u. Wirt, Schaberg 9
— Robert, o. G., Höhscheid, Wittelsbacherstr. 165a
— Robert, Schleifer, Schützenstr. 120
— Robert, Wwe., Ohligs, Mittelstr. 42
— Robert, Wwe., Schulstr. 37
— Rudolf, Wwe., Grünental 3
— Walter, o. G., I. Ostwall 34
— Walter, Schlosser, Wald, Beethovenstr. 25
— Wilhelm, Schreiner, Meigen 73
— Wilhelm, Wwe., Am Wolfsfeld 12
— Wilhelm, Wwe., Wald, Tiefendick 4
Molly, Gust., mech. Schreinerei, Bismarckstr. 83, F 226 93
Molz, Fritz, Schlosser, Ohligs, Dunkelnbergerstr. 34
Molzahn, Alb., Pol.-Beamter, Wald, Locherstr. 8
Mombauer, Friedr., Pließter, Gräfrath, Nümmen 38
— Heinrich, o. G., Gräfrath, Mühlenbusch 4
Mombaur, Albert, Schleifer, Gräfrath, Ketzberg 57
— Ernst, Reider, Gräfrath, Nümmen 17
— Friedr., Wwe., Wirtin, Gräfrath, Freiheitstr. 42, F 247 87
— Hermann, Wwe., Gräfrath, Solingerstr. 66
— Josef, Expedient, Wiesenstr. 12
— Karl, Fabrikant, Gräfrath, Donaustr. 50
— Karl, Reider, Gräfrath, Solingerstr. 42
— Karl, Wwe., Gräfrath, Focherstr. 36
— Karl, Wwe., Gräfrath, Rheinstr. 11
— Walter, Wirt, Oh., Düsseldorferstr. 45, F 330 76
— Wilhelm, Buchhalter, Gräfrath, Schulstr. 35
— Willi, Dr., Syndikus, Burgerlandstr. 78
Momberg, Hans, Härter, Ohligs, Buchenstr. 33
Momma, August, Berufsschuldirekt., Oh., Walderstr. 19
Mondorf, Franz, Schlosser, Gräfrath, Rheinstr. 24
— Josef, Wwe., Wald, Freiligrathstr. 17
Moneke, Paul, Techniker, Ohligs, Jägerstr. 11
— Philipp, Elektrotechniker, Ohligs, Jägerstr. 11
— Wilh., Wwe., Ritterstr. 37
Mones, Emil, Schläger, Ohligs, Freiheitstr. 21
— Erich, Schlosser, Wald, Lochbachstr. 5
— Ernst, Wwe., Gräfrath, Schulstr. 45
— Friedrich, Fabrikarbeiter, Wald, Lochbachstr. 5
— Friedrich, Wwe., Wald, Lochbachstr. 5
— Friedrich, Wwe., Wald, Sternstr. 11a
— Hugo, Arbeiter, Wald, Lochbachstr. 5
— Karl, Nagler, Ohligs, Fürkerfeldstr. 20½
— Max, Schlosser, Gräfrath, Hochstr. 41
— Max, Wwe., Ohligs, Talstr. 65
— Paul, Ausmacher, Ohligs, Potzhoferstr. 10
— Paul, Nagler, Ohligs, Bismarckstr. 14
— Paul, Pol.-Hauptwachtmstr., Wald, Lilienstr. 68
— Paul, Postschaffner, Ohligs, Talstr. 45
Mones, Paul, Straßenbahner, Wald, Schulstr. 9
— Paul, Frau, Damenschneiderei, Ohligs, Talstr. 45, F 337 38
— Paul jr., Korrespondent, Oh., Bismarckstr. 14
— Wilhelm, Fabrikarbeiter, Ohligs, Ringstr. 10
— Wilh., Handl.-Geh., Ohligs, Laibacherstr. 12
Monheimius, Artur, Kfm., Oh., Deusbergerstr. 71
— Felix, Schleifer, Ohligs, Herzogstr. 54
— Felix jr., Schleifer, Ohligs, Mangenbergerstr. 40
— Friedrich, Wwe., Wald, Zeppelinstr. 70
— Fritz, Schmied, Wald, Richard-Wagnerstr. 107
— Hugo, Schleifer, Wald, Körnerstr. 21
— Max, Schleifer, Höhscheid, Katternbergerstr. 176
— Oskar, Fabrkts.-Führer, Wald, Beethovenstr. 157
— Oskar, Straßenbahnschaffner, Grä., Marktstr. 6
— Wilh., Schleifer, Wiedenhofstr. 1
Monhoff, Alb., Wwe., Wirtin, Kölnerstr. 57, F 200 00
— Walter, Ingenieur, Elisenstr. 20
Monke, Wilh., Packer, Hauptstr. 89
Monnesse, Herm., Fabrikant, Florastr. 116
— Karl, Wagenführer, Meigenerstr. 34
— Paul, Härter, Hauptstr. 28
Mono, Josef, Schlosser, Untenweg 3
*Monopol-Theater (Frau Agnes Lott), Bergstr. 4, F 246 70
Mons, Jos., Bau- u. Plattierungsgesch., Wald, Gasstr. 20, F 241 15
Monscheuer, Albert, Erziehergeh., Halfeshof
— Franz, Lackierer, Grünewalderstr. 108
— Walter, Schleifer, Claubergerstr. 30
— Wilh., Brauereiarbeiter, Augustastr. 45
— Wilh., Invalide, Ohligs, Bogenstr. 12
— Wilh., Polierer, Blumenstr. 60
— Wilh., Wwe., Claubergerstr. 30
Monshausen, Johann, Heizer, Wa., Rosenkamperstr. 14
— W., Elektriker, Wald, Rosenkamperstr. 14, F 250 33
du Mont, Jos., Wwe., Cronenbergerstr. 129
Montag, Jos., Schneider, Burgstr. 55
Monzel, Jakob, Kirchstr. 4
Moog, Ernst, Schleifer, Wald, Schneppertersstr. 16
— Josef, Bankdir., Wwe., Wupperstr. 108
— Karl, Arbeiter, Gräfrath, Gerberstr. 17
— Karl, Lagerist, Gräfrath, Solingerstr. 54
— Konrad, Fabrikarbeiter, Hasselstr. 19
— Willi, Fabrikarbeiter, Hasselstr. 19
van der Moolen, Wilh., o. G., Gasstr. 58
Moos, Ernst, Farbrikarbeiter, Ohligs, Flurstr. 8
Moosbach, Albrecht, Invalide, Am Kannenhof 18
— Artur, Abzieher, Emilienstr. 9
— Ernst, Packer, Hochstr. 32
— Friedrich, Fabrikarbeiter, Am Kannenhof 48
— Karl, Abzieher, Schlicken 22
Moppert, Aloys, Schleifer, Kannenbrühl 7
— Simon, Kontrolleur, Baumstr. 36
— Xaver, Polierer, Mittelstr. 2
Moratschke, Rich., Einschaler, Bergstr. 12
Morawetz, Otto, Pfarrer, Wald, Kamperstr. 20, F 215 70
— Therese, Wwe., Wald, Kamperstr. 20
Morgen, Eugen, Schleifer, Wald, Eschbachstr. 5
— Erwin, Schleifer, Wald, Opferfelderstr. 7
— Johann, Messerschleifer, Wald, Opferfelderstr. 7
— Max, Schleifer, Ohligs, Dunkelnbergerstr. 57
Morgenrot, Ernst, Hausierer, Gräfrath, Altenfeld 5
Morgenstern, Erich, Buchdrucker, Wald, Sternstr. 12
Morkepütz, August, Wwe., Ohligs, Weststr. 23
Moritz, Johannes, Schleifer, Grünbaumstr. 26
— Heinr., kaufm. Angestellter, Augustastr. 22
— Heinrich, Wwe., Augustastr. 22
Morlock, Karl, Maurer, Casinostr. 19
Morsbach, Alfred, Fabrikarb., Oh., Mangenbergerstr. 61
— Alfred, Postassistent, Kanalstr. 64
— Alfred jr., Kaufmann, Kanalstr. 64
— August, Fabrikant, Margaretenstr. 44, F 201 01
— August, Kaufmann, Cronenbergerstr. 127
— August, Nickelpolierer, Hochstr. 28
— August, Schläger, Gräfrath, III. Stockdum 11
— August, Schleifer, Gräfrath, Wasserstr. 28
*C. R. Morsbach & Söhne, Stahlwarenfabrik (Otto u. Walter M.), Ohligs, Niederstr. 5
Morsbach, Ed., Messerfabrkt., Wald, Schlagbaumerstr. 94a
— Eduard, Invalide, Am Kannenhof 2
— Emil, Buchhalter, Wald, Palmenstr. 7
— Emil, o. G., Ohligs, Junkerstr. 22
— Emil, Schleifer, Spielbruch 5
— Emil jr., Kaufmann, Wald, Beethovenstr. 75
— Emma, Arbeiterin, Wald, Behringstr. 45

Universitäts- und Landesbibliothek Düsseldorf
Stadtarchiv Solingen

Morsbach, Ernst jr., Fabr.-Geh., Vereinstr. 38


# *Ernst Morsbach

**Fabrik konischer Messerklingen aller Art.**
Vereinsstr. 36 F 209 87


Morsbach, Ernst, Fabrikant, Ohligs, Friedenstr. 95
— Ernst, Fabrikant, Gräfrath, Kullerstr. 109
— Ernst, Fabrikarbeiter, Ohligs, Taubenstr. 23
— Ernst, Feiler, Wald, Buchenstr. 16
— Ernst, Händler, Wald, Mittel-Gönratherstr. 38
— Ernst, Invalide, Ohligs, Grünstr. 57
— Ernst, Packer, Gräfrath, Zeprelinstr. 85b
— Ernst, Reider, Bülowstr. 32
— Ernst, Schleifer, Kohlfurth 11
— Ernst, Schleifer, Höhscheid, Widdert 77
— Ernst, Vorarbeiter, Gräfrath, Nümmen 33
— Erwin, Abzieher, Flurstr. 8
— Eugen, Justizanwärter, Hö., Hossenhauserstr. 46
— Ewald, Kaufmann, Gräfrath, Donaustr. 56
*F. Emil Morsbach, Tischmesserfabrik, Wald, Beethovenstr. 75, F 259 92
*Ferd. Morsbach, Messerklingen, (Ernst u. Hugo M.), Gräfrath, Kullerstr. 109, F 250 89
Morsbach, Friedrich, Fabrkt., Ohligs, Mankhauserstr. 43
— Friedrich, Fabrikarbeiter, Gräfrath, Neustr. 21
— Friedrich, Schleifer, Ohligs, Hübben 20
— Friedrich, Schleifer, Gräfrath, Ketzberg 4
— Friedrich, Schleifer, Gräfrath, Nümmen 33
— Friedrich, Schleifer, Wald, Strandbadweg 17
— Friedrich, Werkmeister, Wald, Schlagbaumerstr. 63
— Friedrich, Ehefrau, Wald, Freiligrathstr. 27a
— Friedrich, & Co., G.m.b.H., Schleifw. u. Masch.-Fbr., Ohligs, Solingerstr. 39, F 339 27
*Friedr. Morsbach & Co., G.m.b.H., Schmirgelwerk, Ohligs, Solingerstr. 36/39
Morsbach, Fritz, Fabrikarb., Hö., Ausderhöherstr. 35
— Fritz, Schleifer, Oststr. 10
— Gustav, Fräser, Gräfrath, Unten-Flachsberg 20
— Gustav, Schwertfeger, Am Kannenhof 61
— Hugo, Fabrikant, Gräfrath, Wernerstr. 74
— Hugo F., Finanzdir., Brüderstr. 36, F 213 26
*Hugo Morsbach, Zigarrenhaus, Weyerstr. 2, F 210 24
Morsbach, Hugo, Wwe., Gasstr. 28
— Karl, Fabrikant, Ohligs, Friedenstr. 95
— Karl, Kassierer, Gräfrath, Solingerstr. 122a
— Karl, Lebensmittelhdlr., Höhscheid, Ausderhöherstr. 35
— Karl, Malermstr., Hö., Geilenberg 6, F 216 92
— Karl, o. B., Gräfrath, III. Stockdum 11
— Karl, Schleifer, Ohligs, Hübben 20
— Karl, Schleifer, Spielbruch 5
— Karl, Werkmeister, Stöckerberg 37
— Karl jr., Reider, Gräfrath, Solingerstr. 122a
— Karl, Wwe., Wald, Behringstr. 33
— Karl, Wwe., Wupperstr. 97a
— Kuno, Vertreter, Kullerstr. 36, F 205 03
— Kurt, Elektriker, Brühlerstr. 206
***Liebrecht Morsbach, Adreßbuchverlag, Kontorartikel, Brüderstr. 36, F 213 26 Jns. 21**
Morsbach, M., Geschäftsf., Oh., Junkerstr. 29, F 330 84
*Otto Morsbach, Eiergroßhdlg., (Wwe. Otto Morsbach), Kanalstr. 33, F 257 09
Morsbach, Otto, Fabrikant, Ohligs, Junkerstr. 22
— Otto, Fabrikant, T/F. C. R. Morsbach & Söhne, Ohligs, Niederstr. 5
— Otto, Kolonialw., Zweigstr. 8, F 211 51
— Otto, Rentner, Ohligs, Junkerstr. 29
— Otto, Schläger, Höhscheid, Kirschheiderstr. 18
— Otto, Schleifer, Höhscheid, Lindenstr. 4
— Otto, Wwe., Höhscheid, Ausderhöherstr. 35
— Otto, Wwe., Ohligs, Helenenstr. 6
— Otto, Wwe., Wald, Wittkullerstr. 132
— Otto, Wwe., J/F. Otto Morsbach, Kanalstr. 33
— Paul, galv. Anst., Brühlerstr. 123, F 252 04
— Paul, Damaszierer, Brühlerstr. 123
— Paul, Nagler, Wald, Gräfratherstr. 25
— Paul, Schlosser, Wald, Behringstr. 33
— Reinhard, Abzieher, Schützenstr. 237
*Reinhard Morsbach, Eisen- u. Stahlwaren, Hasselstraße 21, F 259 02
Morsbach, Reinhard jr., Fabr.-Geh., Hasselstr. 21
— Richard, Abzieher, Gräfrath, Hochstr. 39
— Richard, o. G., Wald, Richard-Wagnerstr. 44
— Richard, Reider, Klosterwall 14
— Rich., Ehefr., Lehrerin, Wa., Richard-Wagnerstr. 44
— Rudolf, Fabr.-Arb., Höhscheid, Grundstr. 19
Morsbach, Walter, Fabrikant, T/F. C. R. M. & Söhne, Ohligs, Niederstr. 5
— Walter, Fabr.-Führer, Ohligs, Grünstr. 57
— Walter, Härter, Gräfrath, Gartenstr. 23
— Walter, Schleifer, Wald, Mangenbergerstr. 98
— Walter, Schleifer, Gräfrath, Oben zum Holz 14
— Walter Schleifer, Gräfrath, Yorkstr. 16
— Wilh., Fabr.-Arb., Wald, Schlagbaumerstr. 63
— Wilh., Kaufm., Ohligs, Mankhauserstr. 43, F 335 13
— Wilh., Schleifer, Wald, Buchenstr. 16
— Wilh., Schleifer, Ohligs, Hübben 20
— Wilh., Schlosser, Gräfrath, Nümmen 20


# *Morsbach's Solinger Adreßbuch-Verlag

**Liebrecht Morsbach**
Brüderstraße 36 Gegründet 1900
Fernspr. 213 26 — Postscheck-Konto Köln 13168
**Herausgeber des Adreßbuches und des Stadtplanes von Solingen**
Reichhaltige Sammlung von Adreßbüchern, deren Einsicht an Werktagen gestattet ist.
**Die Bücher können nicht ausgeliehen und fernmündliche u. schriftliche Auskünfte nicht erteilt werden. Ins. 21.**


Morsblech, Emil, Bürovorsteher, Hasselstr. 14
Morsch, Math., Tagelöhner, Wiesenstr. 4
Morschel, Hans, Metzgerei, Wald, Unionstr. 13
— Wilhelm, Dachdecker, Gräfrath, Schafenhaus 2
— Wilhelm, Dachdecker, Wald, Unionstr. 13
Morschner, Emil, Heilkundiger, Am Hippergrund 1
— Michael, Bahnassist. i. R., Höhscheid, Landwehr 21
Morys, Rich., Pol.-Oberwachtm., Wa., Henriettenstr. 3
Mosbach, Jakob, Fabr.-Arb., Wupperstr. 37
— Max, Packer, Lingmannstr. 24
Moschkau, Hans, Werkmstr., Schützenstr. 55
Mosebach, Oskar, Dr., Kreisarzt, Hochstr. 56, F 257 41
**Mosebach, Otto,** Vertreter d. Fa. Johs. Beckmann, Tapeten-Spezialhaus, Ernst-Moritz-Arndtweg 12, F 221 26
Mosel, August, Anstreicher, Ohligs, Weststr. 19
— August, o. B., Ohligs, Alsenstr. 9
— Hermann, Arbeiter, Gräfrath, Ketzberg 28
— Hermann, o. G., Gräfrath, Kirchtreppe 2a
— Karl, Beamter, Wald, Wittkullerstr. 89
— Max, Fabr.-Arb., Wald, Wittkullerstr. 89
— Paul, Schleifer, Ohligs, Buchenstr. 29
Moser, Ernst, Gemüse- pp. Hdlg., Wa., Krausenerstr. 29
— Franz, Zeitungsfachmann, Wald, Henshauserstr. 5
— Heinrich, Wwe., Wald, Milchstr. 62a
*Hugo Moser Nachfolger, Stahlwarenfabrik, (August u. Franz Scheidmann), Mainstr. 6/8, F 210 82
Moser, Otto, Fabrikant, Wald, Brunnenstr. 10
— Otto, Stadtingenieur, Körnerstr. 39
— Paul, Schlosser, Wald, Krautstr. 32
— Willi, Arbeiter, Wald, Brunnenstr. 9
Moses, Adolf, Fabrkt., T/F. Hugo Herwig & Co., Kölnerstr. 65, F 230 01
Moskopp, Hans, Kfm., J/F. Wenck & Co., Kirchstr. 15
Mosterts, Fr., Pol.-Oberwachtmstr., Wa., Florastr. 14
Mott, Paul, Eisenbahnsekr., Johannisstr. 25
Motte, de la, Fr., Gastw., Oh., Hildenerstr. 72, F 327 17
— Friedrich, o. G., Ohligs, Hildenerstr. 72
— Oskar, Reider, Wald, Unionstr. 11
— Otto, Wwe., Wirtin, Ohligs, Hildenerstr. 72
Mottel, Aug., o. G., I. Felderstr. 10
— Karl, Wwe., Körnerstr. 10
Mottert, Anna, Büglerin, Weststr. 6
— Elfriede, Kolw.-Hdlg., Höhsch., Oben-Katternberg 34
— Erich, Mechaniker, Gräfrath, Solingerstr. 100
— Ernst, Fabrkts.-Führer, Gräfrath, Neustr. 21
— Gustav, Wwe., Höhscheid, Kirschheiderstr. 17
— Karl jr., Reider, Wald, Freiligrathstr. 12a
— Kuno, Stahlw.-Fabr., Höhsch., Oben-Katternberg 34, F 259 49
— Kurt, Schalenschneider, Wald, Industriestr. 2
— Richard, Reider, Gräfrath, Neustr. 21
— Richard, Werkmeister, Gräfrath, Hauptstr. 19
— Willy, Reider, Gräfrath, Neustr. 21
Moutin, Edm., Ehefrau, Kölnerstr. 113a
— Edm., Schlosser, Eichenstr. 99
— Emil, Scherenkontr., Weyerstr. 4a
— Erich, Maurer, Kölnerstr. 113a
— Ernst, Wirt, Kasinostr. 29
Moutin, Eugen, Kaufmann, Wupperstr. 11
— Kuno, Fbr. u. Eink., Sonnenstr. 11, F 209 58
— Paul, Ziseleur, Wupperstr. 11
— Oskar, Damaszieranst., Wa., Hauptstr. 68, F 251 24
*Moutin & Kirspel, Stahlwarenfabrik, (Wilh. Kirspel), Kasernenstr. 24, F 223 89
Mouw, Heinr., Fabr.-Arb., Nordstr. 3
Mucha, Joh., Maurer, Jägerstr. 47
Muck, Ewald, Schlossermstr., Ohligs, Badstr. 1
— Heinrich, Schlosser, Ohligs, Tannenstr. 21
Mucke, Franz, Obertelegr.-Sekr., Unnersberg 49
Muckel, Wilh., Invalide, Wald, Rolsberg 7
— Wilhelm, Schlosser, Wald, Demmeltrath 12
Müchler, Albert, Kaufmann, Ohligs, Blücherstr. 23
Mücke, Paul, Maurer, Höhscheid, Katternbergerstr. 109
Mädder, Paul, Former, Ohligs, Olgastr. 10
Müggenburg, Ewald, Invalide, Wald, Fürkeltrath 8a
Mühe, Ernst, Holzhdlg., Brühlerstr. 104, F 208 87
— Oskar, Kaufmann, Brühlerstr. 104
Mühleder, Adolf, Wwe., Wald, Wiedenkamperstr. 7
— Benno, Metallarb., Wald, Wiedenhoferstr. 7
— Herm., Buchhalter, Wald, Düsseldorferstr. 54
Mühleis, Peter, Wwe., Liebknechtplatz 6
Mühlen, Heinr., Wwe., Bismarckstr. 134
— Wilh., kaufm. Angest., Düsseldorferstr. 39
zur Mühlen, Theod., Händler, Ohligs, Wilzhaus 8
Mühlenberg, W., Eisenbass., Oh., Dunkelnbergerstr. 47
— Walter, Buchhalter, Ohligs, Kölnerstr. 88
Mühlenmeister, Alb., Schleifer, Höhscheid, Feldstr. 19
— Karl jr., Schaffner, Höhscheid, Abendstr. 29
— Karl sen., o. G., Höhscheid, Abendstr. 29
Mühlinghaus, August, Schlosser, Hö., Neuenhoferstr. 75
— Rudolf, Eisenbahnsekr., Kanalstr. 58
Mühlhausen, Erich, Schleifer, Höhsch., Börsenstr. 58
— Friedrich, Prokurist, Wald, Florastr. 25
— Heinrich, Schneidermstr., Höhscheid, Börsenstr. 58
— Heinrich jr., Herrenmaßgesch., Höhsch., Börsenstr. 128
— Paul, Schleifer, Dornsiepen 14
Mühlhoff, Friedr., Wwe., Höhscheid, Wittelsbacherstr. 49
— Robert, Schlosser u. Kolw.-Hdlr., Grä., Jägerstr. 24
Mühmer, Kurt, Kranführer, Wald, Eintrachtstr. 3a
*Heinr., Mühr, Farbwaren-Hdlg., Birkerstr. 4, Wohn.: Wald, Dammstr. 26, F 225 21
Mühse, Fritz, Maurer, Ohligs, Mankhauserstr. 31a
Mülfarth, Peter, Metzger, Claubergerstr. 50
Müllenberg, Heinr., Schleifer, Wald, Schneppertersstr. 9
— Joh., Invalide, Südstr. 12
— Paul, Schleifer, Wald, Oben-Itterstr. 43
— Willi, Schleifer, Südstr. 17
Müllenheim, Karl, Ausmacher, Ohligs, Kölnerstr. 51
— Paul, Bäcker, Ohligs, Kölnerstr. 51
— Wilh., Kontrolleur, Ohligs, Am Stadtgarten 31
Müllenschläder, Karl, Arbtr., Gräfrath, Schulstr. 78
— Karl, Schlägereiarbeiter, Grä., Marktplatz 11b
— Robert, o. G., Wald, Wiedenhoferstr. 23
Müllenmeister, Leo, Bankdirekt., Kölnerstr. 22, F 232 82
*Robert Müllenschläder, K.-G., Tiefbauunternehmung, Wald, Wiedenhoferstr. 23, F 228 16
Müller, Gebr., A. E. K., Rasiermesserfbr., Ohligs, Eintrachtstr. 2


# *A. E. Müller

**Detail: Hauptstr. 101-103, F 20186**
**Schirmfabr.: I. Felderstr. 67, F 22173**
**Schirmfabrik / Pelzwaren**
**Herrenartikel / Nähmaschinen**


Müller, Adele, Tel.-Assist., Friedrichstr. 5a
— Adolf, Feiler, Siepchen 11
— Adolf, Former, Cronenbergerstr. 64
— Adolf, Schleifer, Wald, Heidstr. 13
— Albert, Dampfvulkanisieranst., Ohligs, Düsseldorferstraße 28, F 330 35
— Albert, Hammerführer, Hauptstr. 129
— Albert, Hausmeister, Ohligs, Merscheiderstr. 3
— Albert, Konditorei u. Café, Höhscheid, Börsenstr. 111, F 227 21
— Albert, o. G., Wald, Hauptstr. 41a
— Albert, Reider, Kasinostr. 48

Universitäts- und Landesbibliothek Düsseldorf
Stadtarchiv Solingen

Müller, Alex, Schläger, Ohligs, Straßen 5
— Albert, Schleifer, Grünewalderstr. 70
— Albert, Schleifer, Nordstr. 9
— Albert, Schlosser, Brückenstr. 23
— Alex, v. G., Theegartenstr. 16
— Alfred, Arbeiter, Oststr. 42
— Alfred, Fabrkt., T/F. Gebr. M., Wa., Lehnerstr. 66
— Alfred, Fabr.-Arb., Grünbaumstr. 90
— Alfred, Operateur, Weinsbergtalstr. 35
— Alois, Friseurgeh., Hauptstr. 275
— Anton, Ehefrau, Klingenstr. 216
— Anton, Wwe., Ohligs, Rheinstr. 22
— Armand, Fabrkt., T/F. Ed. Karl M., Weyersbergerstraße 60
— Artur, Arbeiter, Ohligs, Dunkelnbergerstr. 62c
— Artur, Fabrikant, Cronenbergerstr. 141
— Artur, Fuhrmann, Hauptstr. 136/138
— Artur, Instrumentenmach., Höhsch., Emmastr. 12
— Artur, Kaufmann, Birkerstr. 5
— Artur, Kolw.-Hdlg. u. Prokurist, Wald, Wittkullerstraße 92, F 256 57
— Artur, Kraftwagenführer, Friedrich-Engels-Weg 8
— Artur, Packer, Baumstr. 20
— Artur, Pflasterer, Nordwall 19
— Artur, Präger, Wald, Herbergerstr. 39

**ARTHUR MUELLER, Solingen-Ohligs,**
Rasierklingenfabrik, Talstraße 61 F 337 25

Müller, Artur, Reider, Ohligs, Dunkelnbergerstr. 43
— Artur, Schlosserei, Ohligs, Eintrachtstr. 16
— Artur, Schlosser, Wald, Wittkullerstr. 46a
— Artur, Schuhmacher, Gräfrath, Freiheitstr. 37
— Artur, Vertretung, Beckmannstr. 73
— August, Arbeiter, Kölnerstr. 143a
— August, Arbeiter, Ohligs, Schnitterstr. 20
— August, Dipl.-Kaufm. u. Dipl.-Handelslehrer, Gräfrath, Wernerstr. 87
— August, Fabrikant, Wald, Beethovenstr. 203
— August, Fabr.-Arb., Weyersbergerstr. 18
— August, Fabr.-Arb., Höhscheid, Kotterhammer 6
— August, Fabr.-Arb., Wald, Krautstr. 20
— August, Fabr.-Arb., Schrodtberg 24
— August, Härter, Höhscheid, Neuenhoferstr. 65
— August, Handl.-Geh., Ohligs, Weyer 4
*August Müller, Komm.-Ges., Rasiermesserfabrik, Wald, Beethovenstr. 203, F 201 56
Müller, August, Lagerist, Südwall 11
— August, Lebensmittelhdlg., Wald, Wittkullerstr. 92
— August, v. G., Wald, Beethovenstr. 55
— August, Packer, Wupperstr. 183
— August, Pol.-Oberwachtmstr., Beckmannstr. 75
— August, Reider, Gräfrath, Kullerstr. 23
— August, Reider, Höhscheid, Messerstr. 46
— August, Schreiner, Wald, Behringstr. 38
— August, Schuhmachermstr., Irlen 1
*Aug. Müller Söhne, Stahlwarenfabrik, (Walter M.), Beckmannstr. 69, F 220 11
Müller, August, Tagelöhner, Gräfrath, Mühlenbusch 4
— August, Ehefrau, Ohligs, Neustr. 17
— August, Wwe., Am Wolfsfeld 16
— August, Wwe., Ohligs, Benratherstr. 49a
— August, Wwe., Ohligs, Fürkerfeldstr. 29
— Bernhard, Wwe., Burgerlandstr. 4
— Bernhard, Wwe., Paulstr. 35
— Bertram, Packer, Am Kannenhof 7
— Bertram, Postschaffner, Am Wolfsfeld 27
*C. W. Müller, Fleischwhdlg., (Karl M.), Ohligs, Schulstr. 1, F 323 92
*Carl Müller, Celluloidwarenfabrik, (Carl M.), Wald, Beethovenstr. 151, F 226 11

***Carl Müller, Maschinenfabrik**
Solingen-Kotten F 255 51
**Inserat 10**

Müller, Christian, Dreher, Höhsch., Hossenhauserstr. 4
— Christian, Maurer, Schützenstr. 40
— Christian, Wwe., Kölnerstr. 143
— Christine, v. G., Kirbergerstr. 15
— Dietr., Wwe., Unnersberg 66
— Edmund, Fabrikarbeiter, Ohligs, Anfangstr. 18
— Edmund, Nagler, Wald, Dammstr. 21a
— Edmund, Schläger, Kasinostr. 4
— Eduard, Landwirt, Breidbach 1
— Eduard, Pliestter, Schulstr. 15b
— Eduard, Schleifer, Wald, Schneppertersstr. 9
*Ed. Karl Müller, Stahlwarenfabrik, (Ed. Karl M., Hans M., Armand M.), Weyersbergerstr. 60, F 208 09
Müller, Ed. Karl, Fabrkt., T/F. Ed. Karl M., Weyersbergerstr. 60
— Eduard, Wwe., Burgerlandstr. 157
— Eduard, Wwe., Höhscheid, Emmastr. 12
— Ed., Wwe., Wilhelmstr. 8
— Emil, Arbeiter, Gräfrath, Charlottenstr. 3
— Emil, Fabr.-Arb., Südstr. 30
— Emil, Fabr.-Arb., Ohlgis, Walderstr. 20
— Emil, Krim.-Sekretär, Am Kannenhof 69
— Emil, Maurergeh., Wald, Richard-Wagnerstr. 115a
— Emil, Reider, Wald, Krausen 11
— Emil, Scherensbr., Wa., Behringstr. 17, F 259 68
— Emil, Schleifer, Wald, Körnerstr. 10
— Emil, Schleifer, Schaberg 26
— Emil, techn. Angest., Wald, Hauptstr. 108
— Emil jr., Reider, Wald, Krausen 11
— Emil, Ehefrau, Wald, Oben-Itter 9
— Emil, Wwe., Ohligs, Löhdorferstr. 35a
— Emil, Wwe., Wald, Richard-Wagnerstr. 113a
— Enne, Fürsorgerin, Ohligs, Goldstr. 3
— Erich, Automonteur, Rathausstr. 15
— Erich, Brauer, Ohligs, Potzhoferstr. 5
— Erich, Schleifer, Ohligs, Bech 42
— Erich, Schleifer, Ohligs, Klein-Heipertz 8
— Erich, Schleifer, Wald, Sandstr. 4
— Ernst, Abzieher, Wald, Tellerstr. 3
— Ernst, Angest., Georg-Herwegh-Allee 12
— Ernst, Ausmacher, Schaberg 4
— Ernst, Automonteur, Hauptstr. 75
— Ernst, Bandagist, Grünewalderstr. 65a
— Ernst, Buchhalter, Kreuzstr. 10
— Ernst, Fabrkt., T/F. Th. Book, Ohligs, Erholungsstraße 10, F 331 85
— Ernst, Kaufmann, I. Felderstr. 67
— Ernst, Fabrikant, Ohligs, Schwanenstr. 34
— Ernst, Fabr.-Arb., Ohligs, Baustr. 17
— Ernst, Fabr.-Arb., Eichenstr. 26
— Ernst, Fabr.-Arb., Wald, Krautstr. 8
— Ernst, Fabr.-Arb., Nordstr. 22
— Ernst, Fabr.-Arb., Oststr. 40
— Ernst, Fabr.-Schlosser, Moltkestr. 26
— Ernst, Fabr.-Schlosser, Wald, Unten-Itter 3
— Ernst, Härter, Höhscheid, Bergerstr. 80
— Ernst, Invalide, Wald, Zieleskotten 1
— Ernst, Kernmacher, Schrodtberg 25
— Ernst, Kolonialw. u. Fabrkts.-Führer, Stahlstr. 1, F 247 33
— Ernst, Kolw.-Gesch., Maltheserstr. 35, F 237 43
— Ernst, Kolw.-Gesch., Höhscheid, Neuenhoferstr. 85
— Ernst, Lagerhalter, Wald, Freiligrathstr. 8
— Ernst, Lehrer, Friedrichstr. 5a
— Ernst, Monteur, Schlickerweg 21
— Ernst, Obersekretär, Gräfrath, Schlagbaum 6
— Ernst, v. G., Ohligs, Bergstr. 72
— Ernst, o. G., Wupperstr. 35
— Ernst, Pliestter, Ohligs, Feldstr. 8
— Ernst, Polierer, Stollenstr. 4
— Ernst, Pol.-Hauptwachtmstr., Gerichtsstr. 7
— Ernst, Postsekretär, Meigenerstr. 17
— Ernst, Reider, I. Felderstr. 15
— Ernst, Reider, Kohlfurth 5
— Ernst, Sattler, Höhscheid, Katternbergerstr. 247
— Ernst, Schleifer, Brühlerstr. 2b
— Ernst, Schleifer, Wald, Tellerstr. 5
— Ernst, Schleifer, Frühlingstr. 11
— Ernst, Schleifer, Wald, Lucasstr. 3
— Ernst, Schleifer, Höhscheid, Obenhöhscheid 3
— Ernst jr., Anstreichergesch., Friedrichstr. 50, F 256 85
— Ernst, Ehefrau, Burgstr. 17a
— Ernst, Ehefr., Café u. Konditorei, Gräfrath, Dahlerstraße 1, F 213 40
— Ernst, Ehefrau, Ohligs, Schwanenstr. 61
— Ernst, Wwe., Gasstr. 62
— Ernst, Wwe., Brühlerstr. 136
— Ernst, Wwe., Hauptstr. 45
— Ernst, Wwe., Wald, Sandstr. 4
— Erwin, Buchhalter, Eichenstr. 53
— Eugen, Dachdecker, Weyersbergerstr. 18
— Eugen, Dreher, Wald, Zeppelinstr. 80
— Eugen, Zigarrengesch., Nordstr. 8
— Eugen, Kaufmann, Wald, Schützenstr. 29
— Eugen, Monteur, Ohligs, Eichenstr. 45/47
— Eugen, Nickelpolierer, Hauptstr. 4
— Eugen, Scherensbr., Wa., Beethovenstr. 280, F 228 71
— Eugen, Schleifer, Wald, Beethovenstr. 100
— Eugen, Schleifer, Lingmannstr. 4
— Eugen, Wwe., Hauptstr. 101/103
Müller, Ewald, Kfm., Ohligs, Mühlenstr. 19, F 323 26
— Ewald, Reider, Gottfried-Kinkel-Weg 26
— Ewald, Stahlw.-Fbr., Kurfürstenstr. 32, F 231 77
— Ewald, Wwe., Wald, Beethovenstr. 114
— Felix, Schleifer, Ohligs, Schwanenstr. 67
— Ferdinand, Kaufmann, Wiesenstr. 17
— Ferdinand, Schläger, Höhscheid, Katternbergerstr. 279
— Ferdinand, städt. Arbeiter, Höhscheid, Breitestr. 28
— Franz, Ehefrau, Kolw.-Hdlg., Ohligs, Walderstr. 12
— Franz, Fabr.-Arb., Ohligs, Bech 25
— Franz, Pol.-Ass., Ohligs, Solingerstr. 30
— Franz, Schausteller, Dornsiepen 28
— Franz, Schlosser, Höhscheid, Kottermühlenstr. 6
— Franz, Schuhmacherm. u. Hdlg., Grä., Stöckerberg 9
— Franz, Lithograph, J/F. Graph. Kunstanst. Jul. Buschhaus, Friedrichstr. 45, F 215 81
— Friedr., Arbeiter, Wald, Columbusstr. 3a
— Friedr., Arbeiter, Ohligs, Weyerstr. 9
— Friedr., Ausmacher, Lindenweg 26
— Friedr., Beamter, Ohligs, Diepenbruchersstr. 29
— Friedr., Chauffeur, Gräfrath, Schweizerstr. 4
— Friedr., Dreher, Wald, Wiesenstr. 13f
— Friedr., Frau, Hebamme, Höhsch., Neuenhoferstr. 74, F 240 75
— Friedr., Fabr.-Arb., Ohligs, Brabanderstr. 9
— Friedr., Fabr.-Arb., Höhscheid, Katternbergerstr. 215
— Friedr., Fabr.-Arb., Wald, Richard-Wagnerstr. 103a
— Friedr., Fabr.-Arb., Unnersberg 22
— Friedr., Fabr.-Schlosser, Wald, Henshauserstr. 5
— Friedr., Härter, Schlicken 40
— Friedr., Kassenobersekr., Höhsch., Wittelsbacherstr. 75
— Friedr., Kaufmann, Wald, Parallelstr. 24a
— Friedr., Kontrolleur, Ernst-Moritz-Arndt-Weg 15
— Friedr., Maler u. Anstreicher, Wald, Hauptstr. 148, F 227 58
— Friedr., Oberpostschaffner, Unnersberg 7
— Friedr., Postinspektor, Liebknechtplatz 12
— Friedr., Schleifer, Höhscheid, Aufderhöherstr. 1
— Friedr., Schleifer, Ohligs, Klein-Heipertz 10
— Friedr., Schleifer, Gräfrath, II. Stockdum 17
— Friedr., Schlosser, Hauptstr. 298
— Friedr., Schreiner, Höhscheid, Neuenhoferstr. 74
— Friedr., Taschenmesserbkt., Ohligs, Benratherstr. 53
— Friedr., Weichensteller a. D., Gräfrath, Eichholz 1
— Friedr., Werkmstr., Bismarckstr. 74
— Friedr., Wwe., Ohligs, Hildenerstr. 71
*Friedrich August Müller, Stahlwarenfabrik, (Walter M.), Wald, Ehrenermühle 4, F 233 84
Müller, Fritz, Zigarren- u. Lotteriegesch., Hauptstr. 36, F 207 86
— Fritz, Arbeiter, Oststr. 40
— Fritz, Architekt, Clauberg 35
— Fritz, Fabr.-Arb., Ohligs, Lindenstr. 13
— Fritz, Fabr.-Arb., Stöcken 26
— Fritz, Maurer, Katternbergerstr. 39
— Fritz, Modellschreiner, Gräfrath, Kullerstr. 103a
— Fritz, Nickelpolierer, Ohligs, Heinrich-Heinestr. 4
— Fritz, Reider, Ohligs, Dunkelnbergerstr. 11
— Fritz, Schläger, Gasstr. 48
— Fritz, Schleifer, Höhscheid, Aufderhöherstr. 47
— Fritz, Schleifer, Höhscheid, Höfchen 16a
— Fritz, Schmied, Höhscheid, Pilghauserstr. 45
— Fritz, Wwe., Schrodtberg 25
— G., Wwe., I. Felderstr. 9a
*Gebr. Müller, Baugeschäft, (Heinr. M.), Ohligs, Poststraße 31, F 323 90
*Gebr. Müller, Taschenmesser-Schlägerei, (Alfr. u. Wilh. M.), Wald, Lehnerstr. 66, F 218 86
Müller, Gg., Gärtnerei, Grä., Freiheitstr. 79, F 244 45
— Georg, Milchhdlr., Ohligs, Schnitterstr. 22
— Georg, Nickelpolierer, Goethestr. 3
— Gerh. Bahnarbtr., Ohligs, Schwanenstr. 42
— Gertrud, Lehrerin, Clauberg 35
— Geschwister, Meigen 48
— Gottfr., Rohrleger, Klosterwall 12
— Guido, Wwe., Ohligs, Hauptstr. 1
— Gustav, Bauarbtr., Dorperhof 59
— Gustav, Bauunternehmer, T/F. Gustav u. Otto M., Ohligs, Querstr. 53
— Gustav, Erdarbeiter, Wald, Hauptstr. 253
— Gustav, Gem.-Obersekr. a. D., Oh., Hasselstr. 15
— Gustav, Reider, Bismarckstr. 149
— Gustav, Reider, Schützenstr. 96
— Gustav, Schleifer, An der Katzbach 39
— Gustav, Schleifer, Weinsbergtalstr. 51
— Gustav, Schleifer, Ohligs, Uferstr. 21
— Gustav, Straßenbahnschaffner, Lindenweg 27

Universitäts- und Landesbibliothek Düsseldorf
Stadtarchiv Solingen

Müller, Gustav, Ehefrau, Kirschbaumerstr. 9
— Gustav, Wwe., Weinsbergtalstr. 51
*Gustav & Otto Müller, Tiefbaugeschäft, (Gustav u. Otto M.), Ohligs, Querstr. 53, F 333 77
Müller, Hans, Fabrkt., T/F. Ed. Karl Müller, Weyersbergerstr. 60
— Hans, Härter, Ohligs, Schmalzgrube 3
— Hans, Masch.-Bauer, Höhscheid, Hoffnungstr. 33
— Heinrich, Arbeiter, Höhscheid, Frühlingstr. 35
— Heinrich, Arbeiter, Ohligs, Kölnerstr. 22
— Heinrich, Baugesch., Ohligs, Buchenstr. 11, F 337 01
— Hrch., Bauuntern., T/F. Gebr. M., Oh., Poststr. 31
— Heinrich, Breiter, Weinsbergtalstr. 15
— Heinrich, Buchhalter, Gräfrath, Marktplatz 11a
— Heinrich, Erdarbeiter, Höhscheid, Gosse 50
— Heinrich, Händler, Kanalstr. 29
— Heinrich, Postassistent, Wald, Hauptstr. 81
— Heinrich, Reider, Ohligs, Schwanenstr. 41a
— Heinrich, Scherennagler, Am Kannenhof 23
— Heinrich, Schläger, Ohligs, Straßen 5
— Heinrich, Transportarb., Ohligs, Düsseldorferstr. 92
— Heinrich, Vernickler, Kirbergerstr. 9
— Heinrich, Wwe., Hauptstr. 107
— Heinrich, Wwe., Hohegasse 6
— Heinrich, Wwe., Siepchen 11
— Heinz, Bankbeamter, Bismarckstr. 74
— Helmuth, Bautechniker, Clauberg 35
— Hermann, Arbeiter, Wald, Altenhoferstr. 57
— Hermann, Fabr.-Arb., Wald, Lehnerstr. 66
— Hermann, Fabr.-Arb., Wald, Westersburg 22
— Hermann, Invalide, Klingenstr. 125a
— Hermann, Oberpostsekretär, Falkenstr. 6
— Hermann, Reider, Clauberg 31
— Hermann, Schleifer, Wald, Frankenplatz 6
— Hermann, Schleifer, Höhscheid, Neustr. 30
— Hermann, Schlosser, Blumenstr. 51
— Hermann, Wwe., Brüderstr. 30
— Hermann, Wwe., Schützenstr. 130
— Herm. Johs., Fbrkt., Schwertstr. 6, F 200 38
— Hubert, Eisenbahnbetr.-Ass., II. Ostwall 19
- Hubert, Härter, Höhscheid, Hoffnungstr. 9
- Hugo, Fabrkt., T/F. Max M., Wald, Dültgenstal 21
- Hugo, Kfm., T/F. Pet. M. Söhne, Grä., Hochstr. 43
- Hugo, Nagler, Klingenstr. 4
- Hugo, Pließter, Gräfrath, Paulinenstr. 6
— H., Rasiermesserfbr., Wa., Gräfratherstr. 26, F 232 23
— Hugo, Schleifer, Burgerlandstr. 148
— Hugo, Schleifer, Wald, Krausen 11
— Hugo, Schleifer, Ohligs, Unten-Mankhaus 17
— Hugo, Stahlwarenfbr., Hö., Hoffnungstr. 45, F 259 80
— Hugo, Kaufmann, Höhscheid, Hoffnungstr. 45
— Hugo, Ehefrau, Blumenstr. 110
— Hugo, Ehefrau, Rathausstr. 15
— Hugo, Wwe., Höhscheid, Irlerhof 3
— Hugo, Wwe., Rathausstr. 21
— Ida, Gew.-Oberlehrerin, Ohligs, Grünstr. 50
— Jakob, Buchdrucker, Hasselstr. 82
— Jakob, Pol.-Wachtmstr., Am Kannenhof 14
— Jakob, Reisender, Gräfrath, Marktplatz 11a
— Jakob, Schleifer, Ohligs, Brabanderstr. 15
— Jakob, Schleifer, Ohligs, Oben-Mankhaus 19
— Jakob, Steinhauer, Höhscheid, Kotterheidberg 20
— Jakob, Wwe., Buchdruckerei, Roonstr. 6, F 249 27
— Jakob, Wwe., Ohligs, Elisenstr. 25
— Johann, Arbeiter, Bismarckstr. 10
— Johann, Chauffeur, Kasernenstr. 42
— Johann, Erdarbeiter, Grünewalderstr. 45
— Johann, Fabr.-Arb., Kasinostr. 58a
— Johann, Fabr.-Arb., Höhscheid, Hermannstr. 18
— Johann, Former, Ohligs, Mittelstr. 46
— Johann, Herrenartikel, Wald, Hauptstr. 87
— Johann, Invalide, Ohligs, Hasselstr. 31
— Johann, Lackierer, Wald, Westersburg 19
— Johann, Maurer, Grünewalderstr. 71
— Johann, Nagler, Höhscheid, Neustr. 48
— Johann, o. G., Karl-Marx-Allee 25
— Johann, Schläger, Ohligs, Moltkestr. 10
— Johann, Schleifer, Höhscheid, Höhscheiderhof 2
— Johann, Schlosser, Blumenstr. 110
— Johann, Schlosser, Höhscheid, Kotterheidberg 20
— Johann, Vorzeichner, Ohligs, Weststr. 27
— Johann, Weichensteller, Dorperstr. 68
— Johann, Wwe., Ohligs, Eintrachtstr. 13
— Johann, Wwe., I. Felderstr. 77
— John, Volontär, Kölnerstr. 28
— Josef, Arbeiter, Wald, Dültgenstal 12
— Josef, Eisenbahnschaffner, Dorperstr. 65
Müller, Josef, Fabr.-Arb., Ohligs, Ankerstr. 1
— Josef, Invalide, Wald, Westersburg 5
— Josef, Polierer, Kullerstr. 116
— Josef, Postschaffner, Schillerstr. 34
— Josef, Stukkateur, Wald, Buxhaus 11
— Josef, Stukkateur, Wald, Hauptstr. 102
— Josef, Stuckgesch., Ohligs, Neustr. 12, F 320 37
— Josef, Wwe., Höhscheid, Aufderhöherstr. 10
— Julius, Ingenieur, Bismarckstr. 74
— Julius, Nagler, Burgerlandstr. 60a
— Julius, Techniker, Ohligs, Mankhauserstr. 21
— Julius sen., Fabr.-Arb., Burgerlandstr. 60a
— Julius, Wwe., o. G., Ufergartenstr. 39
— Karl, Angestellter, Kirschbaumerstr. 35
— Karl, Anstreicher, Höhscheid, Neustr. 48
— Karl, Medizinal-Drogerie, Hauptstr. 284, Wohn.: Am Wolfsfeld 3, F 226 93
— Karl, Arbeiter, Ohligs, Ellerstr. 9a
— Karl, Arbeiter, Südstr. 20
— Karl, Bankbeamter, Am Kannenhof 67
— Karl, Chauffeur, Berndtstr. 3
— Karl, Damaszierer, Wald, Beethovenstr. 16
— Karl, Fabrkt., Grünewalderstr. 69b
— Karl, Fabrikant, Höhscheid, Kotten 18*
— Karl, Fabrikant, Höhscheid, Kotten 18
— Karl, Fabrikant, T/F. M. & Schmidt, Gräfrath, Wernerstr. 14, F 252 10
— Karl, Fabr.-Arb., Wald, Altenhof 8
— Karl, Fabr.-Arb., Dornsiepen 22
— Karl, Fabr.-Arb., Gasstr. 3a
— Karl, Fabr.-Führer, Weyersbergerstr. 18
— Karl, Fabr.-Schlosser, Ohligs, Baverterstr. 61
— Karl, Fabr.-Schlosser, Ohligs, Gellertstr. 8
— Karl, Härter, Grünental 6
— Karl, Härter, Grünstr. 13
— Karl, Härter, Wald, Krautstr. 13
— Karl, Invalide, Wald, Eschbachstr. 98
— Karl, Kapellmeister, Ohligs, Hauptstr. 61
— Karl, Kaufmann, Ohligs, Bahnstr. 22
— Karl, Kaufmann, Körnerstr. 17
— Karl, Kaufmann, T/F. Rob. M. & Sohn, Ohligs, Mangenbergerstr. 37
— Karl, Kaufmann, Gräfrath, Paulinenstr. 3
— Karl, Kaufmann, T/F. Gebr. Brokamp, Ohligs, Wilhelmstr. 8, F 322 08
— Karl, Kellner, Kirchstr. 9a
— Karl, Küfermeister, Ohligs, Kamperstr. 4
— Karl, Landwirt, Unnersberg 42, F 235 04
— Karl, Masch.-Bauer, Höhscheid, Hoffnungstr. 33
— Karl, Masch.-Former, Wald, Hauptstr. 104
— Karl, Nagler, Ohligs, Südstr. 60
— Karl, o. G., Gräfrath, Gasstr. 21
— Karl, o. G., Maltheserstr. 12
— Karl, o. G., Schlickerweg 19
— Karl, Pförtner, Ohligs, Löhdorferstr. 35a
— Karl, Pol.-Oberwachtmstr., Ohligs, Niederstr. 12
— Karl, Postschaffner, Wald, Hauptstr. 81
— Karl, Postsekretär, Am Wolfsfeld 28
— Karl, Reider, Burgerlandstr. 157
— Karl, Reider, Wald, Palmenstr. 30
— Karl, Reider, Ohligs, Walderstr. 26
— Karl, Sattler, Gräfrath, Hochstr. 37
— Karl, Schleifer, Ernst-Moritz-Arndt-Weg 15
— Karl, Schleifer, Höhscheid, Friedrichshöhe 4
— Karl, Schleifer, Ohligs, Karlstr. 3
— Karl, Schleifer, Höhscheid, Neuenhaus 1
— Karl, Schleifer, Höhscheid, Neustr. 22
— Karl, Schleifer, Schützenstr. 86
— Karl, Schleifer, Höhscheid, Steinendorferstr. 58
— Karl, Schleifer, Wald, Wittkullerstr. 48
— Karl, Schleiferei-Artikel, Hö., Börsenstr. 92, F 219 74
— Karl, Schlosser, Brühlerstr. 85
— Karl, Schlosser, Höhscheid, Frühlingstr. 27
— Karl, Schmied, Gasstr. 62
— Karl, Schreinerei, Wald, Beethovenstr. 278, F 253 87
— Karl, Schuhmacher, Gräfrath, Stöckerberg 9
— Karl, städt. Arbeiter, Hasselstr. 90
— Karl, Straßenbahner, Höhscheid, Messerstr. 46
— Karl jr., Gehilfe, Höhscheid, Börsenstr. 92
— Karl, Wwe., Ohligs, Bismarckstr. 74
— Karl, Wwe., Ohligs, Bogenstr. 12
— Karl, Wwe., I. Felderstr. 44
— Karl, Wwe., Ohligs, Feldstr. 8
— Karl, Wwe., Hauptstr. 53
— Karl, Wwe., Ohligs, Keusenhof 4
— Karl, Wwe., Wirtin, Kölnerstr. 118
— Karl, Wwe., Kreuzstr. 29
Müller, Karl, Wwe., Mittel-Jiter 9
— Karl, Wwe., Schützenstr. 69
— Karl, Wwe., Weststr. 4
— Kaspar, Schlosser, Florastr. 35
— Konrad, Dreher, Ohligs, Poststr. 68a
— Konrad, Schleifer, Cronenbergerstr. 47a
— Kuno, Arbeiter, Ohligs, Laibacherstr. 7
— Kuno, Former, Schrodtberg 29
— Kurt, Kaufmann, Höhscheid, Hoffnungstr. 45
— Kurt, Schleifer, Wald, Rosenstr. 14
— Kurt, Ehefrau, Lindenbaumstr. 25c
— Leonhard, Postschaffner, Ohligs, Kreuzstr. 5
— Louis, Vertreter, Moltkestr. 9
— Louis, Wwe., Westwall 24
— Ludwig, Eishändler, Ohligs, Herzogstr. 66
— Matthias, Arbeiter, Ohligs, Feldstr. 29
— Matthias, Fabr.-Arb., Wald, Rolsberg 16
— Martin, Maurer, Höhscheid, Mittelstr. 34
— Max, Abzieher, Oststr. 11
— Max, Bauarbeiter, Kirschbaumerstr. 58
— Max, Buchhalter, Stöckerberg 40
— Max, Fabr.-Arb., Wald, Herbergerstr. 20
— Max, Fabr.-Arb., Höhscheid, Kulle 5
— Max, Fabr.-Schlosser, Cäcilienstr. 4
— Max, Filialleiter, Grünewalderstr. 63
— Max, Kaufmann, Höhscheid, Hoffnungstr. 45
— Max, Masch.-Schleifer, Höhscheid, Stübchenerstr. 2
— Max, Oberingenieur, Ohligs, Königgrätzerstr. 9
— Max, Schläger, Wald, Schloßstr. 39
— Max, Schleifer, Katternbergerstr. 56
— Max, Schreinerei, Wald, Beethovenstr. 276
*Max Müller, Taschenmesserschlägerei, (Max u. Hugo Müller), Wald, Lehnerstr. 4, F 217 89
Müller, Max, Wwe., Ohligs, Baverterstr. 61
— Max, Wwe., Fabrikant, T/F. Max M., Wald, Dültgenstal 21, F 217 89
— Max, Wwe., Gräfrath, Focherstr. 67
— Max, Wwe., Goethestr. 4
— Max, Wwe., Gräfrath, I. Stockdum 23
— Maxim., Händler, Ohligs, Suppenheide 10
— Maximilian, Reider, Ohligs, Anfangstr. 18
— Meinhard, Fabr.-Arb., Wald, Schlagbaumerstr. 146
— Michael, Vertreter, Cäcilienstr. 32
— Nikolaus, Fabr.-Arb., Wald, Charlottenstr. 2
— Nikolaus, Handl.-Geh., Am Kannenhof 7
— Nikolaus, Landwirt, Wald, Lindersberg 13
— Nikolaus, Dr., Zahnarzt, Wiesenstr. 15
— Oskar, Fabr.-Arb., Ohligs, Hübben 7
— Oskar, Feiler, Moltkestr. 9
*Oskar Müller, Feinkosthaus, Ohligs, Düsseldorferstraße 9, F 334 73
Müller, Oskar, Kaufmann, I. Felderstr. 67
— Oskar, Wwe., Schützenstr. 89
— Otto, Bauunternehmer, T/F. Gustav & Otto M., Ohligs, Solingerstr. 16, F 325 13
— Otto, Fabr.-Arb., Ohligs, Mozartstr. 12a
— Otto, Fuhrunternehmer, Kotterstr. 20
— Otto, Härter, Meisenburg 22
— Otto, Maschinist, Gräfrath, Hauptstr. 73
— Otto, ev. Pfarrer, Wupperstr. 56, F 219 68
— Otto, Reider, Wald, Beethovenstr. 276
— Otto, Schwertfeger, Wald, Oben-Scheidt 14
— Otto, Wirt, Schlicken 27, F 229 02
— Otto, Wwe., Gräfrath, Paulinenstr. 6
— Paul, Anstreichermstr., Wald, Beethovenstr. 272
— Paul, Arbeiter, Dornsiepen 22
— Paul, Arbeiter, Dorperstr. 18
— Paul, Arbeiter, Grünewalderstr. 5a
— Paul, Arbeiter, Höhscheid, Grundstr. 3
— Paul, Arbeiter, Gräfrath, Rümmen 13
— Paul, Dr., prakt. Arzt, Höhscheid, Neuenhoferstr. 58, F 224 07
— Paul, Bauarbeiter, Dorperstr. 11a
— Paul, Bauarbeiter, Schaberfeld 36
— Paul, Chauffeur, Blumenstr. 55
— Paul, Fabrikant, I/F. Mulcuto, Burgstr. 103
— Paul, Fabr.-Arb., Höhscheid, Frühlingstr. 35
— Paul, Fabr.-Arb., Herderstr. 23
— Paul, Fabr.-Arb., Wald, Talstr. 8
— Paul, Former, Wald, Schloßstr. 41
— Paul, Former, Wald, Wiesenstr. 12a
— Paul, Geschäftsführer, Oh., Rathausstr. 44, F 328 51
— Paul, Gravieranst., Wald, Heidstr. 31, F 218 82
— Paul, Galvaniseur, Ohligs, Potzhoferstr. 5
— Paul, Handl.-Geh., Ohligs, Südstr. 46
— Paul, Kaufmann, Ohligs, Burgstr. 30
— Paul, Maschinenfabrik, Höhscheid, Hoffnungstr. 29

Universitäts- und Landesbibliothek Düsseldorf
Stadtarchiv Solingen

Müller, Paul, Nagler, Grünewalderstr. 69, F 256 44
— Paul, Nagler, Heinestr. 2
— Paul, Pließter, Grünewalderstr. 65
— Paul, Pließter, Wald, Westersburg 18
— Paul, Pol.-Assistent, Wald, Dellerstr. 41
— Paul, Reider, Gräfrath, Schulstr. 4
— Paul, Schläger, Wachtelstr. 27
— Paul, Schlägerei, Theegarten 16, F 202 91
— Paul, Schleifer, Ohligs, Dunkelnbergerstr. 43
— Paul, Schleifer, Ohligs, Frühlingstr. 11
— Paul, Schleifer, Wald, Hauptstr. 271a
— Paul, Schleifer, Ohligs, Hauptstr. 38
— Paul, Schleifer, Ohligs, Heinrich-Heinestr. 142
— Paul, Schlossergef., Höhscheid, Börsenstr. 92
— Paul, städt. Angest., Friedrichstr. 5a
— Paul, Wwe., Körnerstr. 17
— Paul, Wwe., Südstr. 27
— Peter, Wirt, Rathausstr. 13, F 209 88
— Peter, Fabr.-Arb., Ohligs, Kleine Kamperstr. 1
— Peter, Haus- u. Küchengeräte, Ohligs, Löhdorferstraße 3, F 323 74
— Peter, Invalide, Ohligs, Brabanderstr. 15
— Peter, Metzgermstr., Wald, Donaustr. 70, F 222 16
— Peter, Packer, Ohligs, Eichenstr. 124
— Peter, Reider, Stahlstr. 19
— Peter, Reider, Ohligs, Sternstr. 6

*Peter Müller Söhne, Dachdecker-Artikel Großhandlung
Hauptstr. 286 F 242 88

Müller, Peter, Schlosser, Ohligs, Oststr. 39
— Peter, Schreiner, Wald, Florastr. 31
— Philipp, Invalide, Schützenstr. 40
— Philipp, Kraftwagenführer, Grünewalderstr. 102
— Philipp, Vers.-Vertreter, Baumstr. 20
— Pius, Architekt, Schützenstr. 65
— Reinhard, Fabr.-Arb., Oststr. 43
— Reinhard, Geschäftsf., Höhscheid, Neustr. 23
— Reinhard, Schmied, Müngstenerbrückenweg 35
— Reinhard, Wwe., Ohligs, Suppenheide 10
— Reinhard, Wwe., Gräfrath, Tannenstr. 2
— Reinhold, Lokomotivführer, Ohligs, Mozartstr. 6
— Richard, Dipl.-Ingenieur, Bismarckstr. 74
— Richard, Drechsler, Wald, Mangenbergerstr. 186
— Richard, Eisenw.-Hdlg., Hö., Bergerstr. 9, F 246 92
— Richard, Härter, Wald, Schlagbaumerstr. 7
— Richard, Müller u. Bäcker, Wald, Wittkullerstr. 33
— Richard, Schleifer, Wald, Krautstr. 13
— Richard, Verputzer, Wald, Heidstr. 22
— Rich. sen., Schlsr. u. Kolw.-Gesch., Oh., Kölnerstr. 68
— Richard, Wwe., Höhscheid, Neuenhoferstr. 74
— Richard, Wwe., Höhscheid, Wittelsbacherstr. 23
— Robert, Fabrkt., T/F. Rob. M. & Sohn, Ohligs, Mangenbergerstr. 37
— Robert, Fabr.-Arb., Wald, Richard-Wagnerstr. 44
— Robert, Fuhrmann, Gräfrath, Walderstr. 66
— Robert, Kaufmann, Kirchstr. 22, F 248 44
— Robert, Packer, Höhscheid, Kottermühlenstr. 6
— Robert, Schleifer, Karl-Schurz-Weg 11
— Robert, Wwe., Karl-Schurz-Weg 11
— Robert, Wwe., Ohligs, Unten-Mankhaus 18
*Robert Müller & Sohn, Stahlw.-Fabr., (Robert u. Karl M.), Ohligs, Mangenbergerstr. 37, F 329 04
Müller, Rudolf, Fabrikant, Ohligs, Mangenbergerstraße 43, F 238 56
— Rudolf, Former, Höhscheid, Köcherstr. 41
— Rudolf, Former, Ohligs, Schmalzgrube 3
— Rudolf, Kaufmann, Brühlerstr. 104
— Rudolf, o. G., Kölnerstr. 142
— Rudolf, o. G., Wald, Zeppelinstr. 80
— Rudolf, Schuhmacher, II. Feld 11
— Rudolf, Zuschneider, Wupperstr. 183
— Simon, Schreiner, Cäcilienstr. 16
— Theodor, Reider, Ohligs, Nordstr. 51
— Theodor, Vorarbeiter, Feldstr. 5
— Viktor, Reisender, Wald, Hauptstr. 87
— Walpurga, Fürsorgeschwester, Rathausstr. 16
— Walter, Dr., Kaufm., Gräfrath, Hochstr. 23
— Walter, Fabrikant, J/F. Aug. M. Söhne, Beckmannstraße 69
— Walter, Fabrikant, J/F. Friedrich August M., Wald, Ehrenermühle 4
— Walter, Geschäftsgeh., Wald, Behringstr. 17
— Walter, Gießer, Schrodtberg 24
— Walter, Hilfsarbeiter, Grünewalderstr. 37
— Walter, Invalide, Ohligs, Merscheiderstr. 10
— Walter, Kraftfahrer, Ohligs, Broßhauserstr. 26
Müller, Walter, ev. Pfarrer, Höhsch., Sandstr. 110, F 322 16
— Walter, Schleifer, Henckelsstr. 22
— Walter, Schleifer, Wald, Itterbergerstr. 10
— Walter, Schleifer, Vereinsstr. 33
— Walter, Schleifer, Wupperstr. 197
— Walter, Schlosser, Höhscheid, Neuenhoferstr. 74
— Walter, Stahlwarenversand, Weinsbergtalstr. 81
— Walter, Straßenbahner, Wald, Vereinsstr. 4
— Walter, Wirt, Hö., Aufderhöherstr. 32, F 327 32
— Walter, Wwe., Ohligs, Keusenhof 8
— Werner, Schläger, Höhscheid, Hingenberg 48
— Wilhelm, Angestellter, Clauberg 33
— Wilhelm, Apotheker, Mittelstr. 10, F 206 39
— Wilhelm, Arbeiter, Höhscheid, Aufderhöherstr. 47
— Wilhelm, Architekt, Weyerstr. 28
— Wilhelm, Bandstahl, Härterei, Ohligs, Fürkerfeldstraße 17, F 339 05
— Wilhelm, Betriebsleiter, Wald, Henshauserstr. 20
— Wilhelm, Bote, Wald, Querstr. 3
— Wilhelm, Damaszierer, Ohligs, Hackhauserstr. 3
— Wilhelm, Erdarbeiter, Höhscheid, Gosse 17
— Wilhelm, Erdarbeiter, Höhscheid, Gosse 18
— Wilhelm, Fabrikant, T/F. Gebr. M., Wald, Dültgenstal 27
— Wilhelm, Fabr.-Arb., Ohligs, Grünstr. 39
— Wilhelm, Fabr.-Arb., Ohligs, Hackhauserstr. 5
— Wilhelm, Fabr.-Arb., Höhsch., Holzkamp 11
— Wilhelm, Fabr.-Arb., Höhsch., Hossenhauserstr. 24
— Wilhelm, Fabr.-Arb., Ohligs, Schwanenstr. 41
— Wilhelm, Fabr.-Arb., Höhscheid, Stübchenerstr. 4
— Wilhelm, Fuhrmann, Höhscheid, Neustr. 34a
— Wilhelm, Härtemstr., Wald, Mangenbergerstr. 152
— Wilhelm, Galvaniseur, Katternbergerstr. 104
— Wilhelm, Gemüsehdlr., Gräfrath, Freiheitstr. 37
— Wilhelm, Gießer, Wald, Holz 9
— Wilhelm, Händler, Höhscheid, Mittel-Pilghausen 23
— Wilhelm, Invalide, Wald, Altenhoferstr. 96a
— Wilhelm, Invalide, Ohligs, Uferstr. 44
— Wilhelm, Kaufm., T/F. Peter M. Söhne, Gräfrath, Walderstr. 6
— Wilhelm, Kaufmann, Lingmannstr. 4
— Wilhelm, Maschinist, Ohligs, Kölnerstr. 45
— Wilhelm, Maurer, Gräfrath, Schweizerstr. 5
— Wilhelm, Metzger, Ohligs, Bahnstr. 22
— Wilhelm, o. G., Ohligs, Kronenstr. 15
— Wilhelm, o. G., Unnersberg 12
— Wilhelm, Pförtner, Brühlerstr. 14a
— Wilhelm, Polizeibeamter, Wald, Adlerstr. 8
— Wilhelm, Schleifer, Wald, Eschbachstr. 5
— Wilhelm, Schleifer, Wald, Richard-Wagnerstr. 44
— Wilhelm, Schlosser, Blumenstr. 17b
— Wilhelm, Schlosser, Südstr. 27
— Wilhelm, Straßenbahnschaff., Grä., Bimericherstr. 10
— Wilhelm, Techniker, Ohligs, Rheinstr. 16
*Wilhelm Müller jr., G. m. b. H., Buchdruckerei, Zeitungsverlag, Ohligs, Rathausstr. 44, F 328 51
Müller, Wilhelm, Wwe., Blumenstr. 11
— Wilhelm, Wwe., Wald, Hauptstr. 209
— Wilhelm, Wwe., Kirschbaumerstr. 35
— Wilhelm, Wwe., Höhscheid, Löhdorf 39
— Wilhelm, Wwe., Ritterstr. 19
— Wilhelm, Wwe., Wald, Rolsberg 16
— Wilhelm, Wwe., Schaberg 7
— Wilhelm, Wwe., Höhscheid, Stübchenerstr. 4
— Willy, Arbeiter, II. Felderstr. 9
— Willy, Ausmacher, Wald, Richard-Wagnerstr. 113a
— Willy, Schuhmacher, Ohligs, Schwanenstr. 57
— Willy, Schläger, Ohligs, Grenzstr. 45b
— Willy, Schreinergeh., Wald, Bergstr. 9

*Müller & Schmidt
Pfeilringwerk - Stahlwarenfabrik
Spezialität:
Sämtliche Artikel zur Nagelpflege und alle Arten von Taschengebrauchsartikel mit Stahlwaren.
Charlottenstraße 5 F 252 12

Müller-Sohler, Karl, Redakteur, Liebknechtplatz 23
Müllers, Joh., Fabr.-Arb., Ohligs, Maubeshauserstr. 39

*Müllers Tapetenhaus, Inhaber J. Hübsch Hauptstr. 45, F 25259

Münch, Adolf, Schleifer, Höhscheid, Steinendorf 19
— Arnold, Arbeiter, Ohligs, Laibacherstr. 12
— Arnold, Kolw.-Gesch., Wald, Hauptstr. 27b
Münch, Artur, Fabr.-Arb., Ohligs, Kottendorferstr. 42
— Clemens, Schlosser, Ohligs, Kornstr. 23
— David, Reider, Ohligs, Talstr. 58
— Erich, Reider, Karl-Schurz-Weg 3
— Ernst, Schleifer, Höhscheid, Parkstr. 4
— Ernst, Schleifer, Höhscheid, Unten-Rüden 13
— Ewald, Handl.-Geh., Karl-Schurz-Weg 3
— Ewald, Platzarbtr., Karl-Schurz-Weg 3
— Friedrich, Ausmacher, Ohligs, Rosenstr. 12
— Heinrich, Fabr.-Arb., Ohligs, Poststr. 62
— Hermann, Maurer, Brühlerstr. 138
— Hugo, Schleifer, Höhscheid, Rölscheiderstr. 36
— Jakob, Schleifer, Ohligs, Diepenbruchstr. 42
— Johann, Schaffner, Wald, Frankenstr. 44
— Johann, Schläger, Ohligs, Herzogstr. 14
— Josef, Chauffeur, Wald, Wittkullerstr. 19
— Josef, Kraftfahrer, Wald, Hauptstr. 190
— Karl, Schmied, Ohligs, Niederstr. 13
— Otto, Schleifer, Höhscheid, Rölscheiderstr. 43
— Simeon, Schreiner, Gräfrath, Solingerstr. 161
— Wilhelm, Schleifer, An den Pappeln 2
— Willy, Wwe., Ohligs, Steinstr. 5
Münchhofen, Franz, Bauschreiner, Wupperstr. 175
Münck, Wilhelm, Schleifer, Ohligs, Industriestr. 36
Mündelein, Alb., Fabr.-Schreiner, Grä., Paulinenstr. 5
— Albert, Schreiner, Cronenbergerstr. 131
— Egon, Ausmacher, Gräfrath, Ketzberg 42
— Egon, Werkmeister, Vereinsstr. 19
— Wilh., Scherenkontrolleur, Gräfrath, Paulinenstr. 5
Münder, Fritz, Schleifer, Wald, Wittkullerstr. 124
— Heinr., Fabr.-Arb., Wald, Locherstr. 15
Müngersdorf, Artur, Arbtr., Weststr. 4a
— Erich, Arbeiter, Wald, Dönhoffstr. 22
— Frd., Pförtner, Wald, Beethovenstr. 139
— Paul, Reider, Wald, Beethovenstr. 113
— Philipp, Kassierer, Höhscheid, Köcherstr. 34
— Karl, Straßenbahner, Höhscheid, Köcherstr. 34
— Theodor, Reider, Wald, Dönhoffstr. 22
— Richard, Stadtinspektor, Wald, Germanenstr. 24
Münker, Friedrich, Fabr.-Arb., Ohligs, Herzogstr. 23
— Lebr., Wwe., Hauptstr. 286
Münster, Wilh., Ehefrau, Goldstr. 37
Münstermann, Wilh., Techn., Wald, Hauptstr. 191
Münter, Adolf, Arbeiter, Wald, Heidstr. 21
Münz, Josef, Schuhmacher, Ohligs, Kölnerstr. 42
— Karl, Fabr.-Arb., Wald, Gönratherstr. 32
— Peter, Maurer, II. Feld 30
Münzfeld, Karl, Lagerarbtr., Gräfrath, Wasserstr. 10
Münzing, Ludwig, Ww., Gräfrath, Zeppelinstr. 9a
Mürkens, Heinz, Präger, Höhsch., Unten-Höhscheid 20
Mürmann, Ernst, Fabr.-Arb., Ohligs, Hasselstr. 31a
— Karl, Wwe., Höhscheid, Erferstr. 12
— Wilh., Nickelpolierer, Höhscheid, Breitestr. 36
— Willi, Schleifer, Ohligs, Laibacherstr. 22
Müsch, Heinr., Postsekretär, Brühlerstr. 95
Müsche, Fritz, Fabr.-Arb., Wald, Westersburg 5a
— Karl, Damaszierer, Wald, Dültgenstalerstr. 12
— Karl, Fabr.-Arb., Wald, Eschbachstr. 22
— Karl, Graveur, Wald, Dültgenstalerstr. 12
Müschenhaus, Otto, Fabr.-Arb., Ohligs, Fichtenstr. 2
— Otto, Hptl. i. R., Höhscheid, Emmastr. 16
— Wilh., Handl.-Geh., Gabelsbergerstr. 62
Müschenig, Ernst, Schriftleiter, Ohligs, Schwanenstr. 61
— Jakob, Knecht, Cronenbergerstr. 86
— Jakob, Wwe., Ohligs, Kreuzstr. 3
— Max, Schläger, Höhscheid, Gillich 7
— Paul, Fabr.-Arb., Ohligs, Schnittert 15
— Josef, Invalide, Wald, Beethovenstr. 8
— Wilh., Fabr.-Arb., Wald, Hauptstr. 185
Müsse, Wilhelm, Wwe., Friedrichstr. 19
Mütter, Hugo, o. G., Klingenstr. 138
— Rudolf, Verw.-Beamter, Meigenerbrühl 5
— Wilh., Eisengießerei, Meigenerbrühl 5, F 259 66
— Wilh., Geschäftsführer, Wupperstr. 193
Mütze, August, Friseur, Hauptstr. 284a
— Harry, Drechsler, Ohligs, Hackhauserstr. 21
— Heinrich, Wwe., T/F. Wilh. M., Weststr. 12

*Julius Mütze, Waagen Meßwerkzeuge
Hauptstr. 52, F 20404

Mütze, Karl, Prokurist, Hauptstr. 52
— Konrad, Schreiner, Moltkestr. 28a

*Oskar Mütze, Schalenimport F 212 56 Friedrichstraße 57

Mütze, Walter, Kaufmann, Margaretenstr. 51
— Walter, Kfm., T/F. Wilh. M., Weststr. 24, F 246 06

Universitäts- und Landesbibliothek Düsseldorf
Stadtarchiv Solingen

Mütze, Walter, Sattler, Burgstr. 67
*Wilh. Mütze, Holzhdlg., (Wwe. Heinrich M., Walter M.), Cronenbergerstr. 58, F 249 57
Muhr, August, Invalide, Wupperstr. 83
— Eugen, Schlosser, Höhscheid, Geilenberg 12
— Heinrich, Fabr.-Arb., Düsseldorferstr. 13
— Karl, Fabr.-Arb., Höhscheid, Bellenhäuschen 4
— Karl, Fabr.-Arb., Gerichtsstr. 17a
— Karl, Graveur, Feldstr. 11
— Karl, Schleifer, Gasstr. 48
— Oskar, Erzieher, Halfeshof
— Walter, Schleifer, Höhscheid, Hoffnungstr. 41
Muires, Jakob, Wwe., Papiermühle 4
*Mulcuto-Werk, Paul Müller & Co., Rasiermesserfbrk., (Paul M.), Burgstr. 103/5, F 222 86
Mulder, Jean, Former, Wald, Tellerstr. 60
— Heinr., Invalide, Höhscheid, Geilenberg 3
Muler, Artur, Schleifer, Dorperhof 96
Mulkowski, Franz, Hausmstr., Grünewalderstr. 104
Multhaupt, Herm., Erzieher, Halfeshof
Mummenhof, Joh., Arbtr., Hö., Hintenmeiswinkel 29
Mummert, Friedr., Vernickler, Florastr. 89
— Friedr., Wwe., Vernickelei, Florastr. 89
— Wilhelm, Anstreichergesch., Maltheserstr. 9
— Wilhelm, kaufm. Angest., Maltheserstr. 9
Mummertz, Hugo, Former, Elisenstr. 15
Mund, Gertrud, Wwe., Höhscheid, Gosse 23
— Heinr., kaufm. Angest., Blumenstr. 39
— Joh. jr., Baugesch., Friedrichstr. 54, F 207 26
— Joh., Wwe., II. Ostwall 13
— Paul, Bauunternehmer, Eichenstr. 101
Mundstock, G., Pol.-Oberwachtm., Oh., Potzhoferstr. 10
Mundt, Max, Maurer, Oststr. 36
Munk, Karl, Ehefrau, Höhscheid, Breitestr. 16
Munkel, Ernst, o. G., Südwall 34
— Eugen, Schreiber, Wald, Sommerstr. 6
— Gustav, Schleifer, Höhscheid, Mittel-Pilghausen 36
— Hugo, Klempner, Wald, Sommerstr. 6
— Hugo jr., Klempner, Wald, Sommerstr. 6
— Paul, Feiler, Lerchenstr. 9
— Wilh. jr, Hilfsarbeiter, Wald, Krügerstr. 22
— Wilh., Invalide, Wald, Krügerstr. 22
Munsch, Math., Arbeiter, Ohligs, Benratherstr. 22
Muntenbruch, Eugen, Friseur, Ohligs, Weyer 104
— Friedrich, Fabr.-Arb., Wald, Eschbachstr. 73
— Fritz, Schleifer, Wald, Eschbachstr. 73
— Karl, Friseur, Ohligs, Weyer 104
— Karl, Schleifer, Wald, Eschbachstr. 97
— Paul, Schleifer, Wald, Eschbachstr. 73
— Peter, Friseur u. Kfm., Oh., Weyer 104, F 323 70
— Wilh., Schleifer, Wald, Büschberg 8
— Wilh., Wwe., Ohligs, Weyer 104
Murdfeld, Herm., Dachdecker, Kasinostr. 58
Murges, Ewald, Schleifer, Höhscheid, Fritz-Reuterstr. 30
— Peter, Härter, Höhscheid, Fritz-Reuterstr. 30
— Wilh., Fabrikant, Höhscheid, Neustr. 38
Murtfeld, Richard, Arbeiter, Ohligs, Querstr. 45
— Richard, jr., Nagler, Ohligs, Querstr. 45
Muschalek, Josef, Wwe., Düsseldorferstr. 115
— Karl, Schlosser, Düsseldorferstr. 115
— Paul, Hobler, Düsseldorferstr. 115
Muschinski, W., Pol.-Oberwachtmstr., Müngstenerstr. 65
Musekamp, Fritz, Schlosser, Kölnerstr. 110
Musolf, Josef, Bohrer, Hauptstr. 311
Mußhoff, Fritz, Fabrikant, T/F. M. & Bochem, Gräfrath, Hauptstr. 15
— Hermann, Schleifer, Gräfrath, Schafenhaus 7
— Karl, Geschäftsführer, Gräfrath, Bimericherstr. 3
— Rudolf, Schleifer, Gräfrath, Schafenhaus 1
*Mußhoff & Bochem, Gesenkschmiede, (Fritz M. u. Peter B.), Gräfrath, Hauptstr. 34, F 256 27
Mußmann, Paul, Fabr.-Arb., Wupperstr. 198
— Wilhelm, Schaffner, Wupperstr. 198
Muth, Julius, Schleifer, Wald, Friesenstr. 18
— Otto, Konstrukteur, Weststr. 25
— Otto, Werkmeister, Wald, Rosenstr. 7
— Reinhard, Pressearb., Ohligs, Uferstr. 18a
— Wilh., Schneidermstr., Wald, Schlagbaumerstr. 103
Muthmann, Emil, Handl.-Geh., Karl-Marx-Allee 16
Mutz, Albert, o. G., Wald, Wittkullerstr. 66
*Artur Mutz & Co., Scherengießerei, (Paul Uellendahl, Artur Mutz), Gräfrath, Rümmen 19, F 233 82
Mutz, Artur, Fbkt., T/F. Artur M. & Co., Gräfrath, De Loewstr. 1
— Edmund, Wwe., Wald, Westersburg 24
— Emil, Fabrikant, Wald, Sommerstr. 17
— Emil, Reider, Gräfrath, Gartenstr. 41
Mutz, Ernst, Ausmacher, Krahenhöhe 4
— Ernst, Fabr.-Arb., Wald, Westersburg 24
— Ernst, Kolw.-Hdlg., Wald, Eschbachstr. 63, F 247 91
— Ernst, Lagerist, Wald, Eschbachstr. 46
— Ernst, Schleifer, Ohligs, Birkenstr. 13
— Ernst jr., Geschäftsführer, Ritterstr. 75
— Ernst sen., Schleifer, Ritterstr. 75
— Ernst, Wwe., Ohligs, Siegesstr. 4
— Erwin, Fabrkt., T/F. Bräuhaus, Jansen & Co., Wald, Dingshauserstr. 31
— Eugen, Schleifer, Wald, Vereinsstr. 11
— Ewald, Fabrkts.-Führer, Gräfrath, Focherstr. 8
— Friedrich, Arbeiter, Wald, Wittkullerstr. 1b
— Friedrich, Invalide, Mangenbergerstr. 105
— Friedrich, Packer, Ohligs, Düsseldorferstr. 73
— Friedrich, Wwe., Wald, Eipaßstr. 22
— Friedrich, Wwe., Gräfrath, Ehren 13
— Hugo, o. G., Höhscheid, Wienerstr. 28
— Hugo, Schleifer, Krahenhöhe 12
— Hugo, Wwe., Ohligs, Kuckesberg 7
— Jul., Wwe., Zigarrengesch., Ohligs, Hildenerstr. 64
— Karl, Ausmacher, Gabelsbergerstr. 65
— Karl, Landwirt, Höhscheid, Oben-Fürkelt 9
— Karl, Metzgerei, Ohligs, Weyerstr. 66, F 326 80
— Karl, Rentner, Blumenstr. 58
— Karl, Schleifer, Wald, Eschbachstr. 21
— Karl, Schleifer, Wald, Eschbachstr. 46
— Karl, Schleifer, Gräfrath, Gartenstr. 25
— Karl, Schleifer, Höhscheid, Geilenberg 2
— Karl, Schleifer, Kanalstr. 55
— Karl, Werkführer, Ohligs, Prinzenstr. 23
— Karl, Werkmeister, Gräfrath, Schulstr. 41
— Kuno, Wwe., Wald, Eipaßstr. 12
— Leo, Ehefrau, Wald, Krautstr. 1
— Moritz, Schlosser, Ohligs, Siegesstr. 4
— Paul, Damen-Frisiersalon, Wald, Poststr. 1
— Paul, Fabr.-Arb., Wald, Krautstr. 2
— Paul, Kraftwagenführer, Hauptstr. 290b
— Paul, Schleifer, Wald, Fuhr 5
— Paul, Wwe., Ohligs, Siegesstr. 4
— Reinh., Fabr.-Klempner, Goethestr. 3
— Reinh., Wwe., Ohligs, Kölnerstr. 38
— Richard, Schlosser, Ohligs, Kuckesberg 7
— Walter, Lehrer, Höhscheid, Neuenkamperstr. 58
— Walter, Schleifer, Ohligs, Kuckesberg 7
— Wilh., Fabr.-Geh., Ohligs, Prinzenstr. 23
— Willi, Arbeiter, Wald, Frankenplatz 9
Mylenbusch, Daniel, Postassist., Hö., Katternbergerstr. 113
— Franz, F.-Schlossermstr., Am Kannenhof 21
— Hugo, Postassistent, Wald, Parallelstr. 2
— H., Wwe., Lerchenstr. 40
— Karl, Dreher, Wald, Albrechtstr. 19b
— Rudolf, Schaffner, Wald, Bergstr. 53
— Werner, Volontär, Höhscheid, Sommerstr. 11
Mykisch, Artur, Wwe., Wald, Albrechtstr. 4

## N

Naarmann, Franz, Reisender, Florastr. 59
— Josef, Buchhalter, Oststr. 21
— Wilhelm, Graveurgeh., Grashof 10
Nachtigall, Jak., Invalide, Finkenstr. 42
— Moritz, Fensterputzer, Wald, Sachsenstr. 8
— Moritz, Schuhmachermstr., Wald, Stübbenerstr. 48a
— Wilh., Schleifer, Wald, Hauptstr. 87
Nacke, Ernst, Betriebsleiter, Bismarckstr. 134
Naderer, Josef, Wwe., Ohligs, Marktstr. 5
Nägel, Hugo, Guts-Inspektor, Bismarckstr. 99
Nägele, Franz, Kaufm., Ohligs, Maubeshauserstr. 17
*Gebr. Nägele G.m.b.H., Lederwarenfbr., Jägerstr. 63, F 200 61
Nägelkrämer, Wilh., Härter, Hö., Birkendahl 5
Näschen, Ernst, Wwe., Hochstr. 20
Nagel, Gustav, Wwe., Höhscheid, Morgenstr. 23
— Heinrich, Fabrikmeister, Gräfrath, Stöckerberg 5
— Karl, Arbeiter, Spielbruch 14
— Karl, Pol.-Kom. i. R., Bismarckstr. 136
— Otto, Postschaffner, Beckmannstr. 79a
— Robert, Glaser, Lingmannstr. 16
Nagelschmidt, Emil, Wwe., Ohligs, Löhdorferstr. 83
Nagler, Heinr., Ausmacher, Ritterstr. 39b
— Paul, Ausmacher, Ritterstr. 47
Nagorsen, Max, Arbeiter, Gräfrath, Zeppelinstr. 93
Nagurski, Franz, Packer, Florastr. 76
— Franz, Wwe., Florastr. 76
von der Nahmer, Wolfgang, Hdls.-Oberleh., Wiesenstr. 17
Nahrath, Marg., Dipl.-Hdls.-Lehr., Wa., Hauptstr. 39
Nalbach, Anton, o. G., Grünewalderstr. 104
— Anton jr., Metzger, Grünewalderstr. 104
Nanzig, Heinr., Betr.-Assist., Oh., Eintrachtstr. 26
— Johanni, Bote Ohligs, Prinzenstr. 17
Napiralla, Andreas, Fabrikarb., Wald, Querstr. 1
Napp, Anton, Maurer, Gräfrath, II. Stockdum 25
— Philipp, Fabrikarbeiter, Ohligs, Haanerstr. 30
— Wilhelm, Arbeiter, Ohligs, Haanerstr. 30
Narler, Hermann, Einschaler, Wald, Buchenstr. 8
Nati, D.A.V., Ohligs, Steinstr. 10, F 323 70
Naß, Hans, Stellmacher, I. Felderstr. 27
— Heinr. Konr., Wagenbauerei, I. Felderstr. 27, F 238 37
— Oskar, Architekt, I. Felderstr. 23
— Otto, Stellmacher, I. Felderstr. 27
— Walter, Chauffeur, Gasstr. 44a
Nassenstein, Aug., Anstreicher, Oh., Höhscheiderstr. 56
Nast, Emil, Invalide, Wald, Rolsberg 5
— Gottlieb, Ehefrau, Grunenburg 4
— Karl Pol.-Meister, Wald, Weidenstr. 20
Nathal, Konrad, Packer, Eichenstr. 26
Nathusius, Herm., Schneider, Brühlerstr. 5a
Nattermann, Kuno, Fabrikant, Burgstr. 23
— Wilhelm, Wwe., Burgstr. 23
Nau, August, Eisenwarenhdlg., Grä., Solingerstr. 143
— Friedrich, Ausmacher, Gräfrath, Solingerstr. 135
— Paul, o. G., Am Steinberg 14
— Wilh., Landw., Grä., Ehren 1, F 233 59
— Wilhelm, Schmied, Gräfrath, Wasserstr. 9
Naugocks, Aug., Wwe., Höhscheid, Hingenberg 4
Naujoks, Artur, Kaufmann, Kronenstr. 31
— Franz, Schmied, Kronenstr. 34
Naumann, Friedr., Hallenmstr., Oh., Hildenerstr. 43
— Jona, Pol.-Oberinsp., Wald, Lessingstr. 14, F 223 84
Naupolt, Paul, Fabrikarbeiter, Papiermühle 8
Naurath, Friedr., Bautechniker, Grä., Tannenstr. 40
Nauß, Erich, Fabrikarb., Höhscheid, Grenzstr. 3a
— Erich, Schläger, Höhscheid, Feldstr. 11
— Karl, Fabrikarbeiter, Hauptstr. 26
Naust, Emil, Schlosser, Müngstenerstr. 162
— Hugo, Friseur, Gasstr. 4
Nauwerk, Otto, Kassendir. a. D., Grä., Hauptstr. 67
Nawroth, Jos., Wwe., Maltheserstr. 59a
— Richard, Schleifer, Bachstr. 2
Neander, August, Heizer, Ohligs, Haanerstr. 94
— Paul, Landwirt, Ohligs, Haanerstr. 94
Nebel, Max, Prokurist, Wald, Behringstr. 34
Nebeling, Friedr., Zuschneider, Südstr. 22
— Paul, Reider, Wupperstr. 149
— Walter, Metzger, Schwertstr. 11
— Walter, Schleifer, Am Kannenhof 12
— Wilhelm, Händler, Höhscheid, Hossenhauserstr. 58
Nebendorf, Ernst, Schleifer, Ohligs, Friedenstr. 3
— Friedrich, Schleifer, Ohligs, Neuen-Ufer 4
Necker, Jakob, Händler, Ohligs, Bergstr. 13
Neckermann, Erich, Justizangest., Fritz-Reuterstr. 17
— Johann, Schriftsetzer, Herderstr. 12
Neddermeyer, Karl, Werkmstr., Ohligs, Junkerstr. 3
Neef, August, Wwe., Wald, Dammstr. 6
— Erich, Studienrat, Ohligs, Fürkerstr. 7
— Ernst, Fabrikarbeiter, Wald, Weidenstr. 15
— Ernst, Fabrikarbeiter, Wald, Locherstr. 40
— Ernst, Friseur, Wald, Stübbenerstr. 53
— Ernst, Invalide, Ohligs, Hasselstr. 60
— Ernst, Kolw.-Hdlg., Wald, Oben-Ittterstr. 11
— Ernst, Schreinerei, Oh., Hasselstr. 60, F 326 09
— Ernst, Wwe., Meisenburg 26
— Ernst, Wwe., Gräfrath, Theresienstr. 13
— Franz, städt. Angestellter, Kullerstr. 60
— Friedrich, Ausmacher, Gräfrath, Bimericherstr. 4
— Friedrich, Former, Wald, Opferfelderstr. 4
— Friedrich, Nickelpolierer, Wald, Hauptstr. 253
*Gebr. Neef, Schlägerei (Max, Otto u. Paul N.), Wa., Weidenstr. 15, F 216 57
Neef, Hermann, Fräser, Hofstr. 16
— Julius, Wwe., Unten-Weg 2
— Karl, Ausmacher, Unnersberg 51
— Karl, Tarhalter, Scharfhausen 5
— Karl, Fabrikarbeiter, Blumenstr. 101
— Karl, Fabrikarbeiter, Wald, Dültgenstal 5a
— Karl sen., Fabrikarbeiter, Wald, Eigen 18a
— Karl, Fabrikarbeiter, Gräfrath, Kirchtreppe 2a
— Karl, Fabrikarbeiter, Wald, Krausenerstr. 3
— Karl, Kontrolleur, Gräfrath, Tannenstr. 5

Universitäts- und Landesbibliothek Düsseldorf
Stadtarchiv Solingen

Neef, Karl, o. B., Kullerstr. 60
— Karl, Reider, Gräfrath, Bimericherstr. 17
— Karl, Schleifer, Ohligs, Weyer 67
— Karl, Ehefrau, Kurfürstenstr. 29
— Karl, Wwe., Casinostr. 13
— Karl, Wwe., Burgerlandstr. 37
— Karl, Wwe., Wald, Schulstr. 29
— Max, Fabrikarbeiter, Wald, Eigen 18a
— Max, Schleifer, Wald, Eschbachstr. 1
— Max, Schleifer, Wald, Oben-Jtterstr. 11
— Max, Wirt, Altenbau 2, F 246 89
— Max, Ehefrau, Wald, Rosenstr. 14
— Max, Fabrkt., T/F. Gebr. N., Wald, Grenzstr. 3
— Otto, Fabrikt., T/F. Gebr. N., Wald, Weidenstr. 15
— Paul, Fabrikt., T/F. Gebr. N., Wald, Adlerstr. 9
— Paul, Ausmacher, Bachstr. 12
— Paul, Ehefrau, Brunnenstr. 25
— Paul, Fabrikarbeiter, Ohligs, Weyer 57
— Paul, Fabrikarbeiter, Unten-Weg 2
— Paul, Schläger, Gräfrath, Focherstr. 4
— Paul, Schleifer, Wald, Frankenplatz 4
— Paula, Schirmarbeiterin, Wald, Mittel-Jtter 8
— Rich., Fabrikarbeiter, Kurfürstenstr. 18
*Rudolf Neef, Agenturen, Nordstr. 31, Wohn.: Wald, Dammstr. 6, F 252 57
Neef, Walter, Former, Gräfrath, Focherstr. 4
— Walter, Kaufmann, Cronenbergerstr. 141
— Willi, Reider, Burgerlandstr. 37
*C. Gustav Neeff, Scherenfabr., Bülowstr. 33, F 255 79
Neeff, Edgar, Straßenbahner, I. Ostwall 36
— Egon, Vollz. Beamter, I. Ostwall 36
— Erich, Fabrikationsführer, I. Ostwall 36
— Gustav, Fabrikant, Bülowstr. 33
— Geschw., Hauptstr. 12
— Hermann, Wwe., I. Ostwall 36
— Jul., Wwe., Kempen 8
— Karl, Fabrikant, Wald, Behringstr. 22
— Margarete, Musiklehrerin, Kölnerstr. 13
— Otto, Feiler, Wald, Beethovenstr. 116
— Otto, Wwe., Wupperstr. 45
— Paul, Damaszierer, Wald, Friedr.-Wilhelmstr. 95
*Rich. Neeff & Sohn, Radiohaus (Werner Neeff), Kölnerstr. 13, F 203 40
Neeff, Richard, Wwe., Kölnerstr. 13
— Rudi, Fabrikationsgeh., Bülowstr. 33
— Rudolf, Eisenwarenhdlg., Hauptstr. 12, F 239 34
— Rudolf, Lehrer, Georg-Herwegh-Allee 38
— Werner, Kfm., J/F. Rich. N. & Sohn, Kölnerstr. 13, F 203 40
Nees, Gustav, Invalide, Wald, Hauptstr. 37
Neffgen, Balthasar, Prokurist, Kölnerstr. 40
— Hans, Wwe., Kölnerstr. 40
Negd, Franz, Schalenschneider, Südstr. 21
— Gottfried, Kassierer, Altenbau 4
— Wilhelm, Heizer, Papiermühlerbach 2
Nehaus, Hans, Architekt, Höhscheid, Neuenhoferstr. 72
Nehrenheim, Karl, Schmied, Ohligs, Sternstr. 16
Neibecker, Josef, Oberzollsekr. a. D., Wupperstr. 106
Neidhart, Ernst, Architekt, I. Felderstr. 48, F 229 23
Neis, Albert, Steinmetz, Eiland II 9
— Josef, Wwe., Hasselstr. 12
— Karl, Feiler, Hasselstr. 12
— Robert, Fabrikarbeiter, Hauptstr. 284
Neises, Matth., Schmied, Cronenbergerstr. 129
Neiß, Wilh., Bäcker u. Konditor, Grünewalderstr. 79
Nell, Aug. jun., Maschinenfabr., Hö., Katternbergerstr. 89, Wohn.: Neustr. 42, F 226 58
— Fritz, Schlosser, Florastr. 79
— Karl, Schlosser, Florastr. 79

**W. Nellen u. W. Koch**
**Vertretungen, Kommissions-Lager**
Hauptstr. 107 I F 222 42

Nellen, Walter, Kaufmann, Hauptstr. 107, F 222 42
Nellessen, Jakob, Weichenwärter, Höhscheid, Nacken 3
— Josef, Wwe., Wald, Stübbenerstr. 20
Neste, Emil Reider, Ohligs, Weyer 77a
— Paul, Schlosser, Ohligs, Kölnerstr. 6
Nesthöver, Franz, Kolw.-Hdlg., Wa., Heukämpchenstr. 29
— Wilh., Lagerarbeiter, Wald, Krautstr. 14
— Wilh., Schleifer, Wald, Heukämpchenstr. 29
Nettekoven, Paul, Wwe., Ohligs, Hauptstr. 65
Nettelbeck, Wilhelm, Ausmacher, Oh., Schloßstr. 11
Nettersheim, Heinr., Chauffeur, Ohligs, Talstr. 77
Nettienbusch, Heinr., Fabrikarb., Grä., Zeppelinstr. 257
Neu, Artur, Schleifer, Wald, Henshauserstr. 3
Neu, Emil, Schleifer, Nordwall 2
— Emil, Wwe., Wald, Locherstr. 7
— Ernst Arbeiter, Wald, Hauptstr. 102
— Friedrich, Fabrikarbeiter, Wald, Schloßstr. 29
— Friedrich, Schläger, Wald, Locherstr. 80
— Heinrich, Rasiermesserarb., Wald, Rosenstr. 10
— Hermann, Fabrikarb., Wald, Helenenstr. 16
— Hugo, Fabrikarbeiter, Wald, Rosenstr. 10
— Johann, Fabrikmeister, Ohligs, Junkerstr. 30
— Johann, Schleifer, Ohligs, Barlerstr. 9
— Karl, Fabrikarbeiter, Ohligs, Ulmenstr. 2
— Karl, Schläger, Wald, Locherstr. 7
— Paul, Arbeiter, Wald, Schloßstr. 29
— Paul, Fabrikarbeiter, Wald, Mangenbergerstr. 110
— Rob. jr., Eisenbahnarbeiter, Wald, Schloßstr. 29
— Robert, Invalide, Wald, Schloßstr. 29
— Robert, o. G., Wald, Altenhoferstr. 1d
— Walter, Arbeiter, Wald, Schloßstr. 29
— Wilhelm, Schläger, Wald, Jägerstr. 13
— Wilhelm, Schleifer, Wald, Locherstr. 7
Neuber, Wolfgang, ev. Pfarrer, Oh., Alleestr. 4, F 335 27
Neubert, Artur, Kaufmann, Wald, Stübbenerstr. 13
— Ernst, Anstreichermeister, Höhsch., Frühlingstr. 33
— Ernst, Ehefrau, Düsseldorferstr. 7
*Friedrich Neubert, Nietenfabrik, Wald, Schnepperterstr. 11, F 252 73
— Friedrich, Wwe., Schützenstr. 225
— Heinrich, Anstreicher, Höhscheid, Frühlingstr. 33
— Leonhard, Wwe., Schützenstr. 225
— Otto, Ehefrau, Wald, Westersburg 23
Neudeck, Peter, Schreiner, Dorperhof 45
Neuenhaus, Robert, Wwe., Dorperhof 4
Neues, Friedr., Ausmacher, Ohligs, Turnerstr. 17
— Karl, Ausmacher, Ohligs, Bismarckstr. 90
— Paul, Ausmacher, Ohligs, Turnerstr. 17
Neufeld, Tillm., Landwirt, Eichholz 1
— Tillmann jr., Ackerer, Eichholz 1
Neufurth, Max, Stempelfbr., Florastr. 61, F 221 05
— Max, Sekretär, Florastr. 64
— Paul, Damaszierer, Florastr. 77
— Paul, Fabrikarbeiter, Florastr. 77
— Walter, Härter, Florastr. 88
— Werner, Schlosser, Florastr. 77
Neugebaur, Alfred, Schreinerges., Wald, Kotzert 11
Neuhardt, Franz, Schlosser, Emilienstr. 15
— Karl, Wwe., Wald, Eigen 22
— Lebrecht, Wwe., Wald, Sandstr. 39
— Max, Ausmacher, Wald, Sandstr. 39
— Paul, Handlanger, Ohligs, Bismarckstr. 37
Neuhaus, Alfred, Ehefrau, Ohligs, Poststr. 11
— Alfred, Schleifer, Gräfrath, Heide 8
— August, Kontrolleur, Wupperstr. 2
— August, o. G., Höhscheid, Platzhof 13
— August, Schleifer, II. Feld 13
*Carl Neuhaus, Stahlwarenfabrik (Edmund Breilhardt), Ohligs, Talstr. 63, F 326 01
Neuhaus, Elise, Telegr.-Assist., Hochstr. 30
— Emil, Lebensmittel, Oh., Talstr. 42, F 322 87
— Ernst, Fabrikant, Gräfrath, Zeppelinstr. 63
— Ernst, Härter, Ohligs, Löhdorf 21
— Ernst, Oberschullehrer, Ohligs, Burgstr. 14
— Ernst o. G., Höhscheid, Neustr. 43
— Ernst, Schläger, Wald, Kleinestr. 12
— Ernst, Schlägereibes., Wald, Scheidterstr. 30
— Ernst, Schleifer, Wald, Tellerstr. 50
— Ernst, Schreiner, Wald, Henshauserstr. 12
*Ernst Neuhaus & Söhne, G.m.b.H., Messerschlägerei, Gräfrath, Zeppelinstr. 63, F 218 65
Neuhaus, Ernst, Wwe., Maltheserstr. 59a
— Ernst, Wwe., Wald, Wiedenkamperstr. 16
— Ernst, Wwe., Wald, Wittkullerstr. 17
— Ewald, Schläger, Wald, Frankenplatz 2

**Ferd. Neuhaus**
**Stahlwarenfabrik für Export**
Kölnerstr. 24 F 256 25

Neuhaus, Ferd., Postschaffner, Gottfried-Kinkel-Weg 14
— Ferd., Wwe., Südstr. 30
— Franz, Fuhrmann, Ohligs, Rathausstr. 12a
— Franz, Lagerarbeiter, Ohligs, Friedenstr. 113
— Franz, Schleifer, Hö., Untenkatternberg 6
— Friedrich, Fabrikant, Ohligs, Kiefernstr. 2
— Friedrich, Kaufmann, Wald, Fichtestr. 4
— Friedrich, Kaufmann, Kölnerstr. 26
— Friedrich, Schleifer, Gräfrath, Ehren 7
Neuhaus, Friedrich, Schleifer, Hö., Oben-Fürkelt 14
— Friedrich, Wwe., Wald, Dingshauserstr. 30
— Friedrich Rich., Wwe., Kölnerstr. 24
— Fritz, Fabrikarbeiter, Höhscheid, Höschen 7a
— Fritz, Pol.-Hauptwachtmstr., Höhsch., Wienerstr. 27
— Fritz, Werkmeister, Burgerlandstr. 75
— Gustav, Landwirt, Dellestr. 90
— Gustav, Wwe., Höhscheid, Neuenhoferstr. 115
— Heinr., Schlosserei, Oh., Wilhelmstr. 19, F 337 87
— Heinrich, Heizer, Ohligs, Kamperstr. 1
— Heinrich, Ehefrau, Ohligs, Weyer 57
— Hermann, Schleifer, Höhscheid, Platzhof 6
— Hermann, Schleifer, Ohligs, Rheinstr. 3
— Hermann, Schleifer, Wiesenstr. 4
— Hugo, Telegr.-Arbeiter, Dorperhof 4
— Ida, techn. Lehrerin, Wald, Hauptstr. 258
— Johann, Dachdecker, Wald, Schulstr. 16
— Johann, Wwe., Körnerstr. 53
— Karl, Fabrkt., Oh., Fürkerfeldstr. 7, F 326 01
— Karl, Fabrikarbeiter, Casinostr. 50
— Karl, Kontrolleur, Wupperstr. 73
— Karl, o. B., Hasselstr. 14
— Karl, o. G., Cronenbergerstr. 44
— Karl, Reformhaus, Cronenbergerstr. 17, F 257 47
— Karl, Schleifer, Höhscheid, Bergerstr. 69
— Karl, Schleifer, Brühlerstr. 69a
— Karl, Schleifer, Höhscheid, Untenkatternberg 6
— Karl, Schlosserei, Gräfrath, Zeppelinstr. 62
— Karl, Vernickler, Höhscheid, Kotterheidberg 33
— Karl, Vertr., Katternbergerstr. 67, F 259 24
— Karl, Ehefrau, Höhscheid, Höschen 7a
— Karl, Wwe., Bismarckstr. 86
— Karl, Wwe., Höhscheid, Hintermeiswinkel 4
— Karl, Wwe., Höhscheid, Untenkatternberg 5
— Kurt, Kassierer, Meigen 12
— Lina, Frau, Stahlwarenfabr., Oh., Kiefernstr. 2

**Paul Neuhaus,** Solingen-Ohligs, Dunkelnbergerstr. 32
**Molkereiprodukte, Kohlen, Koks, Briketts**

Neuhaus, Paul, Schleifer, Ohligs, Eichenstr. 41/43
— Paul, Schleifer, Höhscheid, Lache 1
— Paul, Schleifer, Höhscheid, Wittelsbacherstr. 189
— Paul, Schleifer, Wald, Wittkullerstr. 17
— Paul, Wwe., Wald, Wiedenkamperstr. 16
— Peter, Reider, Höhscheid, Landwehrstr. 41
— Reinhard, Feiler, Höhsch., Untenkatternberg 28
— Rich., Reider, Ohligs, Hasselstr. 20
— Robert, Fabr.-Klempner, Katternbergerstr. 87
— Robert, Kaufmann, Henckelsstr. 22
— Robert, Wwe., Gasstr. 67
— W., Kassengehilfe, Am Wolfsfeld 6
— Walter, Buchhändler, Ohligs, Talstr. 50
— Walter, Hefteseiler, Helenenstr. 24
— Walter, Rasierm.-Schleif., Wa., Wiedenkamperstr. 16
— Walter, Schleifer, Höhscheid, Untenkatternberg 5
— Walter, Schleifer, Höhscheid, Untenkatternberg 6
— Walter, Wwe., Meigen 12
— Wilhelm, Fabrikarbeiter, Ohligs, Eichenstr. 124
— Wilhelm, Graveur, Gräfrath, Zeppelinstr. 9
— Wilhelm, Schleifer, Gartenstr. 20a
— Wilhelm, Schlosser, Ohligs, Hügelstr. 24
— Willi, Stadtobersekr., Schillerstr. 68
— Willy, Posthelfer, Casinostr. 87
Neuhausen, Franz, Arbeiter, Kölnerstr. 137
— Franz, Fabrikarbeiter, Schützenstr. 197a
— Franz, Schläger, Casinostr. 17
— Friedrich, Steinmetz, Friedenstr. 6
*Heinrich Neuhausen, Taschenmesserschlägerei (Wwe. Heinrich N.), Ohligs, Poststr. 26, F 335 06
Neuhausen, Heinrich, Wwe., Ohligs, Poststr. 26
— Johann, Fabrikarbeiter, Kirschbaumerstr. 15
Neuhoff, Albert, Sattler, Schrodtbergerstr. 57
— August, elektrotechn. Gesch., Grä., Zeppelinstr. 64, F 217 27
— Bernh., Former, Mangenbergerstr. 39
— Erich, Fabr.-Schlosser, Schrodtbergerstr. 57
— Ernst, Buchhändler, Hauptstr. 310
— Franz, Schleifer, Höhscheid, Feldstr. 3
— Gustav, Nachtwächter, Gräfrath, Schafenhaus 6
— Herm., Kfm., T/F. W. & H. Neuhoff, Gräfrath, Schillerstr. 56
— Hermann, Schleifer, Ohligs, Bismarckstr. 37
— Hermann, Wwe., Bleichstr. 13
— Hugo, o. G., Wupperstr. 200
— Josef, Former u. Spez.-Hdl., Hö., Haillerstr. 15
— Karl, Fabrikarbeiter, Erbenhäuschen 78
— Karl, Nachtwächter, Gräfrath, Stöckerberg 3

Universitäts- und Landesbibliothek Düsseldorf
Stadtarchiv Solingen

Neuhoff, Karl, Spez.-Hdlg., Schrodtberg 28
— Karl, Wwe., Wald, Buxhaus 10
— Max, Fabrikarbeiter, Ohligs, Hofstr. 27
— Maximilian, Reider, Oh., Mangenbergerstr. 44
— Paul, Nickelpolierer, Ohligs, Buchenstr. 31
— Paul, o. G., Ohligs, Poststr. 68
— Rudolf, Schleifer, Gräfrath, Stöckerberg 8

***W. & H. Neuhoff**
Hauptstraße 282 I. F 205 39
Büromaschinenvertrieb, Reparaturwerkstatt,
Vertr. d. „Continental" Schreib- u. Rechenmasch.

Neuhoff, Walter, Fabrikarbeiter, Schrodtberg 28
— Walter, Kfm., T/F. W. & H. N., Bleichstr. 13
— Wilhelm, Schleifer, Kanalstr. 31
— Wilhelm, Schleifer, Gräfrath, Maienstr. 10
Neukirchen, Ew., Reisender, Wald, Schlagbaumerstr. 142
— Fritz, Ehefrau, Höhscheid, Wittelsbacherstr. 3
— Hugo, Fabrikarbeiter, Ohligs, Herzogstr. 16
— Karl, Fabrikarb., Höhsch., Untenkatternberg 31
— Karl, Former, Wald, Heukämpchenstr. 29
— Karl, Schleifer, Gräfrath, Freiheitstr. 11
— Paul, Grav.-Anst., Grä., Freiheitstr. 11, F 246 74
— Walter, Schleifer, Ohligs, Tunnelstr. 23
— Wilh., Gärtner, Höhscheid, Widdert 4
Neul, Arthur, Schleifer, Wald, Altenhoferstr. 27
— Ernst, Schleifer, Karl-Marx-Allee 51
— Ernst, Schleifer, Ohligs, Kölnerstr. 95
— Friedrich, Schleifer, Eichenstr. 15
— Fritz, Schleifer, Kanalstr. 45a
— Fritz, Wwe., Eichenstr. 15
— Hans, Schleifer, Höhscheid, Oberstr. 10
— Karl, Postsekretär, Wald, Heidstr. 17
— Karl, Schleifer, Ohligs, Kölnerstr. 95a
— Karl, Schleifermeister, Ritterstr. 56
— Karl, Wwe., Höhscheid, Hossenhauserstr. 74
— Otto, Schleifer, Eichenstr. 13
— Paul, Invalide, Ohligs, Teichstr. 19
— Paul, Reisender, Gerichtsstr. 19a
— Paul, Ehefrau, Höhscheid, Neuenhoferstr. 98
— Walter, Ehefrau, Ohligs, Becherstr. 41
— Walter, Wwe., Stöcken 19
— Werner, Schleifer, Hö., Unten-Katternberg 12
— Wilh., Post-Assistent, Ohligs, Eichenstr. 92
Neumaier, Lorenz, Invalide, Ohligs, Schillerstr. 18
— Lorenz, Ehefrau, Ohligs, Broßhauserstr. 20a
Neumann, Adolf, Schleifer, Wald, Ehrenstr. 6
— Adolf, Schlosser, Wald, Richard-Wagnerstr. 117a
— Ewald, Schlosser, Wald, Demmeltrath 8
— Felix, Arbeiter, Höhscheid, Josefstr. 9
— Ferd., Reider, Kanalstr. 53
*Gebr. Neumann, Taschenmesserfabrik (Max u. Paul N.), Wald, Beethovenstr. 264, F 235 56
Neumann, Gustav, Nagler, Gräfrath, II. Stockdum 20
— Hans, Fabrikarbeiter, Schwertstr. 6b
— Heinrich, Telegr.-Arbeiter, Ohligs, Goldstr. 19
— Heinrich, Uhrmacher, Ohligs, Grünstr. 24
— Hugo, Wirtsch. u. Kaffee, Hö., Ausderhöherstr. 47, F 329 35
— Johann, Hilfsarbeiter, Ohligs, Grünstr. 24
— Julius, Arbeiter, Wald, Richard-Wagnerstr. 117a
— Karl, Arbeiter, Claubergerstr. 52
— Karl, Kassenbote, Körnerstr. 25
— Karl, Schleifer, Düsseldorferstr. 60a
— Karl, Wwe., Wald, Beethovenstr. 264
— Karl, Wwe., Hauptstr. 235a
— Max, Fabrikant, T/F. Gebr. N., Wald, Beethovenstr. 264
— Paul, Fabrikant, T/F. Gebr. N., Wald, Beethovenstr. 264
— Paul, Vollziehungsbeamter, Oh., Kreuzstr. 21
— Robert, Wwe., Friedrichstr. 5
— Theodor, Wwe., Ohligs, Poschheide 11
— Udo, Ingenieur, Wald, Gazellenstr. 4
— Wilhelm, Heizer, Schwertstr. 6b
Neumeyer, Emil, Reider, Gräfrath, Rümmen 39
— Erich, Fbr. fein. Stahlw., Grä., Rümmen 39, F 233 91
— Heinrich, Schleifer, Katternbergerstr. 39a
— Peter, Milchhändler, Katternbergerstr. 39a
Neun, Karl, Werkzeugmacher, Wa., Düsseldorferstr. 46
Neunemann, Osmar, Heizer, Ohligs, Moltkestr. 28
Neunzig, Adam, Wwe., Ohligs, Wiesenstr. 16
— Franz, Arbeiter, Grünewalderstr. 75b
Neurohr, Hans, Schuhmacherei, Oh., Düsseldorferstr. 44
— Johann, Wwe., Ohligs, Eintrachtstr. 1
— Paul, Anstreichermeister, Ohligs, Burgstr. 3
Neurohr, Rudolf, Fabrikarbeiter, Ohligs, Itterstr. 26
Neuschäfer, Artur, Arbeiter, Schützenstr. 184
— Erich, Schleifer, Schützenstr. 227
— Ewald, Wwe., Grunenburg 5
— Hugo, Kfm., J/F. Walter N., Wald, Sonnenstr. 5
*Walter Neuschäfer, Schleif- u. Polierartikel (Hugo N.), Wald, Sonnenstr. 5, F 220 27
Neuschäfer, Walter, Wwe., Wald, Feld 5
*Wilhelm Neuschäfer, Lebensmittel-, Obst- u. Gemüsegesch., Schützenstr. 227, F 240 48
Neuschild, Alexander, Wwe., Ohligs, Junkerstr. 8
Neuschwinger, Paul, Krim.-Assist., Maltheserstr. 53
Neuser, Rudolf, Ehefrau, Henckelsstr. 39
— Wilhelm, Vertreter, Oh., Weststr. 12, F 326 34
Neusetzer, Herm., Pol.-Beamter, Oh., Weserstr. 1
Neuß, Heinr., Werkmeister, Halfeshof
— Hermann, Wwe., Klingenstr. 6
— Stephan, Schmied, Wald, Buxhaus 10
van Neuß, Heinr., Wwe., Florastr. 75
Nickau, Herm., Steuersekr., Hauptstr. 270
— Otto, Werkmeister, Wilhelmstr. 22
Nickel, Franz, Maurer, Höhscheid, Neuenhoferstr. 23
Nickele, Christian, Arbeiter, Ohligs, Weststr. 17
— Christ., Wwe., Ohligs, Marktstr. 28
— Wilh., Fabrikarbeiter, Ohligs, Am Markt 15
Nicklaß, Oskar, Wirt, Schaberg-Bahnhof, F 237 66
Nickolajczak, Joh., Ehefrau, Hö., Haasenmühle 6
Nickolay, Aug. Schläger, Dorperstr. 71
Niclas, Hermann, Butter- u. Eierhdlg., Grä., Zeppelinstr. 4, F 253 49
Nicolai, Adolf, Arbeiter, Eick 13
— August, Wwe., Wald, Schlagbaumerstr. 103
— Friedrich, Kutscher, Ufergartenstr. 33
— Johann, Wwe., Eick 13
— Karl, Bauarbeiter, Katternbergerstr. 39
— Max, Fräser, Eick 13
Nicolas, Karl, Invalide, Ohligs, Hauptstr. 79
Nicolaus, Herm., Kassierer, Südstr. 18
Nicolei, Herm., Bauarbeiter, Wald, Tiefendick 11
Nicolini, August, Schuhmachermstr., Ufergartenstr. 28
— Erich, Schlosser, Grünewalderstr. 35
— Franz, Beton-Waschöfen, Ohligs, Oberwalderstr. 25, F 335 18
— Fritz, Schlosser, Wald, Jägerstr. 5
— Heinrich, Wwe., Grünewalderstr. 35
— Josef, Kaufmann, Ohligs, Weyer 74
— Lorenz, Wwe., Mühlenerzeugnisse u. Futtermittel, Ohligs, Weyer 74, F 323 95
— Paul, Gehilfe, Ohligs, Weyer 74
Nicolino, Wilh., Schlosser, Karl-Marx-Allee 46
Niebann, Wilh., Lehrer, Gräfrath, Rheinstr. 28
Niebsch, Max, Wwe., Wald, Heukämpchenstr. 24
Niebuhr, Heinr., Schläger, Wald, Friesenstr. 5
Nied, Jakob, Fabrikarbeiter, Krahenhöhe 4
— Jakob, Wwe., Wieden 1
— Karl, Forstarbeiter, Wieden 1a
zur Nieden, Herm., Vertreter, Brühlerstr. 176a
— Hermann, Waffenschleifer, Roonstr. 21
Niederhausen, Alfr., Ing., Grünewalderstr. 3
— Franz, Postschaffner, Cäcilienstr. 3
— Karl, Bahnbeamter a. D., Cäcilienstr. 3
— Wilh., Reider, Ohligs, Teichstr. 21
— Wilh., Schlosser, Augustastr. 28
— Wilh., Schlosser, Wald, Wiesenstr. 8
*Niederhausen & Stratmann, Rasiermesserfabr. (Otto St.), Kullerstr. 100a, F 204 96
Niederhoff, Edmund, Fabrikarb., Oh., Taubenstr. 15
— Emil jr., Kaufmann, Ohligs, Sedanstr. 10
— Emil, Werkmeister, Ohligs, Sedanstr. 10
— Karl, Drechsler, Ohligs, Haanerstr. 88
— Oskar, Fuhrmann, Ohligs, Eichenstr. 92
— Otto, Fabrikarbeiter, Ohligs, Taubenstr. 15
*Paul Niederhoff, Fabrikant, Wald, Charlottenstr. 4, F 212 79
Niederhof, Walter, Aeyer, Wald, Itterbergerstr. 6
— Wilhelm, Arbeiter, Wald, Zeppelinstr. 40
— Wilhelm, Händler, Wald, Hauptstr. 97
Niedermüller, Max, Bürochef, Ohligs, Marktstr. 26
*Niederrheinische Ledertreibriemenfabrik E. Kluge & Co. (Ernst Schultz sen.), Wald, Schulstr. 3, F 208 50
Niedwolorz, Johann, Bahnarbeiter, Meigen 87
Niegeloh, Emil, Wwe., Wald, Baustr. 13
— Ernst, Packer, Wald, Columbusstr. 5
— Ernst jr., Ausmacher, Wald, Columbusstr. 5
— Ferd., Reider, Hauptstr. 301
— Karl, Maurer, Gräfrath, Adlerstr. 2a
— Karl, Schläger, Gräfrath, Jägerstr. 26
Niegeloh, Karl, Wwe., Wald, Sternstr. 14
— Max, Schleifer, Wald, Itterbergerstr. 8
— Paul, Buchdrucker, Wald, Wiedenkamperstr. 25
— Paul, Schlosser, Höhscheid, Oben-Pilghausen 79
Niegemeier, Franz, Arbeiter, Ohligs, Ulmenstr. 4
Niehaus, Herm., Bankbeamter a. D., Oh., Kirchstr. 1
Niehoff, Ernst, Wwe., Düsseldorferstr. 71
— Herm., Fabrikant, T/F. N. & Co., Brüderstr. 28, F 249 93
— Robert, Schlosser, Ufergartenstr. 27
*Niehoff & Co., Hornwarenfabrik (Herm. N.), Florastr. 54, F 249 93
Niekerke, Otto, Fabrikant, T/F. Gebr. Peters, Oh., Mangenbergerstr. 1, F 320 21
Nielen, Gerhard, Elektrotechn., Ohligs, Buchenstr. 28
— Wilh., Schleifer, Höhscheid, Landwehrstr. 56a
Nieling, Karl, Generalagent, Wald, Scheidterstr. 23, F 250 53
— Karl, Fabrikarbeiter, Wald, Weidenstr. 22
— Paul, Betriebsleiter, Augustastr. 56
— Rudolf, Schleifer, Wald, Richard-Wagnerstr. 22
— Wilhelm, Kaufmann, Wald, Scheidterstr. 23
— Wilhelm, Schleifer, Wald, Höhe 6
Niemeyer, Edith, Oberlehrerin, Schwertstr. 62
— Moritz, Former, Wald, Mittel-Gönratherstr. 38
Niemöller, Heinr., Kaufm., Beckmannstr. 38, F 256 51
Niendorf, Alfred, Pol.-Beamter, Am Wolfsfeld 37
Nienhaus, Wilh. jr., Dreher, Wa., Heukämpchenstr. 22
— Wilhelm sen., Schmied, Wald, Heukämpchenstr. 22
Niepenberg, Alex, Ehefrau, Wald, Hauptstr. 32a
— Artur, Fabrikant, Wald, Wittkullerstr. 4a
— August, Kontrolleur, Hö., Haasenmühle 2
— August, Sattler u. Polsterer, Wald, Wittkullerstr. 1, F 235 49
— August, Wwe., Wald, Wittkullerstr. 4a
— Edm., Wwe., Oh., Barlerstr. 17, F 330 65
— Elfr., Lehrerin, Höhscheid, Oberstr. 16
— Emil, Landwirt, Gräfrath, Steinbeck 1
— Erich, Betriebsleiter, Wald, Heidstr. 32
— Ernst, Fabrikant, T/F. Wilh. N., Oh., Mangenbergerstr. 59
— Ernst, Fabrikant, Wald, Wittkullerstr. 4a
— Ewald, Fabrkt., Wald, Heidstr. 32, F 221 15, 221 16
— Friedrich, Fabrikant, Wald, Zwergstr. 20
— Friedrich, Kolw.-Gesch., Wald, Beethovenstr. 25
— Friedrich, Reider, Wieden 14
*Gebr. Niepenberg, Taschenmesserfabrik (Hugo u. Edm. N.), Ohligs, Schmalzgrube 14
Niepenberg, Hermann, Reider, Wieden 15
— Hugo, Fabrikant, T/F. Gebr. N., Oh., Schmalzgrube 14
— Josef jr., Reider, Ohligs, Grabenstr. 9
— Karl, Fbr., Höhscheid, Kotterstr. 19, F 229 81
— Karl, Fabrikarbeiter, Ohligs, Grabenstr. 9
— Karl, Reider, Lindenbaumstr. 41
— Karl, Reider, Wieden 15
— Otto, o. G., Gräfrath, Piepersberg 6
— Paul, Reider, Ohligs, Hackhauserstr. 31
— Paul, Werkmeister, Wald, Frankenstr. 48
— Walter, Fabrikant, T/F. Wilh. N., Oh., Mangenbergerstr. 61
— Walter, Lederw. u. Reiseart., Oh., Düsseldorferstr. 21, F 326 69
— Walter, Oberpostsekr., Gerichtsstr. 11
— Walter, Reider, Schabergerstr. 14
— Wilh., Magazinverwalter, Ohligs, Mozartstr. 9
*Wilh. Niepenberg, Stahlwarenfabrik (Walter u. Ernst N.), Ohligs, Mangenbergerstr. 59
— Willi, Lehrer, Höhscheid, Neuenhoferstr. 55
*Niepenberg & Co. G.m.b.H., Stahlwrenfabrik, Oh., Junkerstr. 8, F 328 14
Nieper, Emil jr., Fabrikarb., Wald, Lindersberg 11
— Emil, Wwe., Wald, Lindersberg 11
— Ernst, Färber, Ohligs, Barlerstr. 18
— Friedrich, Schleifer, Wald, Eschbachstr. 17
— Friedrich, Schmied, Wupperstr. 21
— Heinr., Hufbeschlag u. Wagenbau, Wupperstr. 21, F 255 03
— Heinrich jr., Schmied, Wupperstr. 21
— Hubert, Arbeiter, Ohligs, Frühlingstr. 14
— Hugo, Schleifer, Wald, Eschbachstr. 17
— Karl, Wwe., Wald, Wittkullerstr. 57
— Walter, Arbeiter, Wald, Frankenplatz 11
— Willi, Schleifer, Roonstr. 32
Niepmann, Albert, Betriebsm., Oh., Rathausstr. 34/42
— Eugen, Vertretungen, Wald, Schlagbaumerstr. 86, F 217 43

Universitäts- und Landesbibliothek Düsseldorf
Stadtarchiv Solingen

Niepmann, Karl, Buchhalter, Weinsbergtalstr. 22
Niepott, Walter, Graveur, Karl-Marx-Allee 19
Nierendorf, Emil, Härter, Dornsiepen 13
— Friedrich, o. G., Pfaffenberg 15
— Hugo, Wwe., Ritterstr. 54
— Paul, Klingenhärterei, Ritterstr. 56, F 216 09
Nierhaus, Hermann, Kellner, Ohligs, Eintrachtstr. 16
Nierstenhöfer, August, Kohlenhdlr., Weyersbergerstr. 41
— Ernst, Schleifer, Finkenstr. 18
— Friedrich, Dreher, Mangenbergerstr. 91
— Karl, Polierer, Lerchenstr. 23
— Karl jr., Polierer, Lerchenstr. 23
— Wilhelm, Arbeiter, Kölnerstr. 57b
Nies, Emil, Invalide, Gasstr. 60
Niesen, Walter, Schleifer, Hö., Mittel-Katternberg 14
Nieser, Lina, Schwester, Wald, Sternstr. 19
*Nieso Stahl- u. Metallwarenfabrik Gebr. Niepenberg Wald, Wittkullerstr. 4a, F 215 49
Nießen, Joh., Rentner, II. Heidberg 12
— Johann, Wärmer, Kurfürstenstr. 28
— Vitus, Former, Höhscheid, Lindenstr. 2
Nießner, Georg, Wwe., Wald, Nordstr. 3a
— Max, Nagler, Schützenstr. 80a
— Otto, Former, Wald, Nordstr. 3a
— Rudolf, Kaufmann, Ritterstr. 79
— Rudolf, Schuhmachermstr., Johannisstr. 32
— Willi, Schuhmacher, Johannisstr. 32
Niestendiedrich, Wilh., Küchenchef, Kreuzstr. 10
Niestroy, Richard, Former, Wald, Eigen 18a
— Richard, Ehefrau, Wald, Schützenstr. 10
Nietgen, Peter, Schlosser, Wald, Krautstr. 9
Nieth, Konrad, Fabrikarbeiter, Ohligs, Weyer 59b
Nietner, Karl, Elektro-Mont., Cronenbergerstr. 48
Nietzke, Adolf, Eisenbahnschaffner, Oh., Nordstr. 39
— Kaspar, Eisenbahnarbeiter, Ohligs, Nordstr. 39
Niewerth, Anton, Portefeuiller, Kullerstr. 50a
— Bernhard, Arbeiter, Grunenburg 5
Niggemann, Ernst, Werkmstr., Schützenstr. 155
— Hermann, Galvaniseur, Am Kannenhof 23
— Hermann, Wwe., Friedenstr. 6
— Wilh., Steinmetzges., Höhsch., Katternbergerstr. 217
Nilles, Matthias, Schneider, Gasstr. 5a
Nippel, Arn., Fbkt., T/F. F. A. Ni., Wa., Sternstr. 10
— Arthur, Lehrer, Wiesenstr. 15
— August, Wirt u. Reiderei, Wupperstr. 41
— Erich, Reider, Wupperstr. 41
— Ernst, Reider, Wald, Mittel-Gönratherstr. 44
*F. A. Nippel, Stahlwarenfabrik (F. A. N. u. Karl Eichholz), Wald, Sternstr. 10, F 222 79
Nippel, Gustav, o. G., Schabergerstr. 10
— Hermann, Fabrikarbeiter, Schützenstr. 218
— Karl, Werkmeister, Wald, Krügerstr. 18
— Max, Reider, Burgerlandstr. 50
— Rich., Klicheeanst., Schützenstr. 218a, F 239 01
— Richard, Wwe., Schützenstr. 218
— Walter, Wwe., Wald, Sandstr. 26
Nippes, Abrah., Wwe., Dorperhof 44
— Albert, Musiklehrer, Ohligs, Diepenbrucherstr. 42
— Artur, Schleifer, Meigenerstr. 15
*Aug. Nippes, Scherenfabrik (Ernst N.), Ritterstr. 22, F 219 22
Nippes, August, Schleifer, Hö., Friedrichstal 21
— August, Schleifer, Grünental 2
— August, Wwe., Höhscheid, Widdert 57
— Emil, Wwe., o. G., Wald, Poststr. 5
— Ernst, Ausmacher, Höhscheid, Grünental 4
— Ernst, Ausmacher, Königsmühle 1
— Ernst, Fabrikant, J/F. Aug. N., Ritterstr. 22
— Ernst, T/F. Gebr. N., Höhscheid, Widdert 22
— Ernst, Reider, Kanalstr. 74
— Ernst, Schleifer, Höhscheid, Kulle 7
— Ernst, Wwe., T/F. N. & Schmidt, Oh., Itterstr. 3
— Ernst, Wwe., Hebamme, Höhscheid, Börsenstr. 123
— Eugen, Fbrkt., T/F. N. & Schmidt, Oh., Itterstr. 3
— Friedrich, Schleifer, Höhscheid, Unten-Rüden 18
— Friedrich, Kolw.-Hdlr., Kullerstr. 32
— Friedrich, Schleifer, Ritterstr. 20
— Friedrich, Schleifer, Schillerstr. 68
— Fritz, Ausmacher, Höhscheid, Grünental 4
— Fritz, Schleifer, Ohligs, Bismarckstr. 122
— Fritz, Schleifer, Höhscheid, Obenrüden 23b
— Fritz, T/F. Gebr. N., Hö., Neuenhoferstr. 12
— Fritz, Wwe., Ritterstr. 20
*Gebrüder Nippes, Stahlwarenfabrik (Ernst u. Fritz N.), Höhscheid, Widdert 57, F 238 95
Nippes, Hugo, Chauffeur, Wald, Düsseldorferstr. 8
— Hugo, Fuhrmann, I. Heidberg 12
Nippes, Hugo, Wwe., Hasselstr. 12
— Isaak, Schleifer, Ohligs, Poststr. 31
— Karl, Fabrikarbeiter, Kanalstr. 74
— Karl, Kolw.-Gesch., II. Feld 17
— Karl, Schleifer, Höhscheid, Börsenstr. 123
— Karl, Schleifer, Ohligs, Karlstr. 3
— Karl, Schleifer, Meigenerstr. 17
— Karl, Schleifer, Höhscheid, Rölscheiderstr. 1
— Karl, Ehefrau, Gartenstr. 9
— Luise, Kindergärtnerin, Oh., Engelsbergerhof 9
— Paul, Fabrikant, T/F. N. & Plümacher, Ohligs, Walderstr. 26
— Paul, Fabrikarbeiter, Bergstr. 37
— Paul, Schleifer, Höhscheid, Querstr. 6
— Reinhard, Schleifer, Höhscheid, Unten-Rüden 18
— Robert, Schleifer, Ohligs, Hammerstr. 8
— Robert, Stadtrentmeister, Wald, Irlerstr. 4
— Robert jr., Schleifer, Ohligs, Hammerstr. 8
— Rob., Frau, Hebamme, Oh., Hammerstr. 8, F 339 15
— Rudolf, Fabrikarbeiter, Wald, Heidstr. 30
— Wilhelm, Polierer, Ohligs, Taubenstr. 22
— Wilhelm, Reider, Blumenstr. 102
— Wilhelm, Wwe., Ritterstr. 20
— Willi, Fabrikant, T/F. N. & Plümacher, Ohligs, Walderstr. 23, F 325 68
— Willi, Fabrkts.-Geh., Ohligs, Taubenstr. 22
*Nippes & Plümacher, Stahlwarenfabrik, (Paul N. u. Willi N.), Ohligs, Walderstr. 23/5, F 331 21
*Nippes & Schmidt, Eisengießerei, Ohligs, Itterstr. 17, F 322 85
Niquet, Franz, Former, Goldstr. 35
Nitsche, Friedr., Fabrikant, Wald, Hauptstr. 137
— Max, Stadtinspektor, Am Wolfsfeld 10
Nitschke, Artur, Ausmacher, Höhscheid, Börsenstr. 34
— Bernhard, Prokurist, Wald, Eintrachtstr. 31
— Emil, Schreiner, Bechershäuschen 1
— Karl, Fabr.-Arb., Dorperstr. 11a
— Karl, Nagler, Höhscheid, Morgenstr. 6
— Max, Wwe., Birkerstr. 29
Nitschmann, Fritz, Schreiner, Ohligs, Grenzstr. 45a
Nitzschner, Max, Vertr., Schützenstr. 55, F 212 20
Nitzke, Hugo, graph. Kunst- u. Klischeeanst., Beckmannstraße 17, F 207 07
*Nivo, G. m. b. H., Nivelierungs-Apparate, Ohligs, Düsseldorferstr. 1, F 336 72
Nix, Ernst, Fabrikmstr., Gräfrath, Nümmen 26
— Ernst, Ehefrau, Wald, Strauch 10
— Theodor, Kaufmann, Kasinostr. 77
Noack, Julius, Wwe., Ohligs, Feldstr. 12
— Karl, Arbeiter, Ohligs, Feldstr. 10
Noah, Max, Händler, Ohligs, Unten-Mankhaus 19
*Carl Nobbe & Co., Tapetengeschäft, Hauptstr. 216, F 217 31
Nobel, Hans, Pianist, Blumenstr. 39
— Kuno, Fabr.-Arb., Alexanderstr. 15
Nobis, Gerhard, Friseur, Brühlerstr. 18a
Nocher, August, Justizinspektor i. R., Hö., Börsenstr. 97
— Ludwig, Kaufmann, Höhscheid, Börsenstr. 97
Nockemann, Artur, Härter, Ohligs, Talstr. 85
— Franz, Reider, Klingenstr. 172
— Hugo, Fabrikant, T/F. Hermanns & Söhne, Kurfürstenstr. 30
— Hermann, Härter, Eichenstr. 24
— Karl, Fbkt., T/F. Hermanns & Söhne, Windfeln 14
— Max, Wwe., Wieden 14
— Robert, Reider, Klingenstr. 172
— Rudolf, Arbeiter, Windfeln 17
— Rudolf, Härter, Eichenstr. 24
*Friedrich Nockemann, Stahlwarenfabrik, Dorperstr. 56
— Willi, Schleifer, Eichenstr. 24
Noé, Franz, kaufm. Angest., Schützenstr. 226
— Franz, Pließter, Dorperhof 32
— Fritz, Wwe., Klingenstr. 111
— Hubert, Ackerer, Dorperhof 62
— Matth., Wwe., Dorperhof 68
— Matth., Wwe., Schützenstr. 226
— Paul, Schleifer, Müngstenerstr. 84
— Paul, Schleifer, Schützenstr. 226
— Willy, Schleifer, Klingenstr. 44
Nöcker, Albert, Bahnwärter a. D., Ohligs, Hasselstr. 18
— Albert jr., Fabr.-Arb., Ohligs, Baverterstr. 57
— Artur, Buchdrucker, Ohligs, Itterstr. 9a
— Eduard, Heizer, Wachtelstr. 15
— Ewald, Arbeiter, Am Steinberg 22
— Heinrich, Schlosser, I. Hästen 6
— Hugo, Fabr.-Arb., Hauptstr. 46b
Nöcker, Karl, Fräser, Gasstr. 38
— Wilhelm, Ausmacher, Ziegelstr. 18a
— Wilhelm, Fabr.-Schlosser, Paulstr. 13
— Wilhelm, Schläger, Gräfrath, Freiheitstr. 66
— Wilhelm, Wwe., Wald, Mittel-Itter 27
Nölken, Heinrich, Prokurist, Ohligs, Königgrätzerstr. 22
Nöll, Ernst, Schlosser, Westwall 39
— Konrad, Automobil- u. Bereifungszentrale, Ohligs, Kronenstr. 37, F 338 67
— Karl, Wwe., Hauptstr. 286
— Otto, Händler, Bleichstr. 14
— Wilhelm, Wwe., Frühlingstr. 35
Nölle, Artur, Angestellter, Bockerterstr. 54
— Artur, Spark.-Angest., Schützenstr. 96
— Emil, Schleiferei, Ohligs, Tunnelstr. 7, F 320 11
— Emil, Schleifer, Ohligs, Scharrenbergerstr. 1
— Emil, Wwe., Wald, Oben-Itterstr. 39
— Gustav, o. G., Wiedenhofstr. 92a
— Paul, T/F. Nölle & Sistig, Ohligs, Turnerstr. 17
— Paul, Fabr.-Arb., Hauptstr. 65
— Wilh., Fbrkt., Wald, Oben-Itterstr. 39, F 218 79
— Willi, Arbeiter, Blumenstr. 101
*Nölle & Sistig, Haarmaschinenfabrik, (Paul N., Alf. S.), Ohligs, Turnerstr. 7, F 329 88
Noeres, August, Pensionär, Wald, Hauptstr. 232
— Elisabeth, Buch- u. Schreibw.-Hdlg., Wald, Hauptstraße 254, F 236 83
— Friedr., Bäckerei, Hö., Aufderhöherstr. 115, F 328 53
— Johann, Bäckerei, Wald, Hauptstr. 90c
— Wilh., Metzgerei, Höhscheid, Bahnstr. 1, F 327 94
Nöthen, Andreas, Fabr.-Arb., Oh., Oberwalderstr. 56
Nötzold, Kuno, Schleifer, Höhscheid, Schützenstr. 23
— Paul, Arbeiter, Höhscheid, Schützenstr. 23
Nohl, Albert, Redakteur, Flurstr. 14
— Christian, Rentner, Ohligs, Schnitterstr. 1
— Hans, Monteur, Ostst. 42
— Heinrich, Ausfuhr, Gräfrath, Schulstr. 45, F 234 12
— Heinrich, Krankenk.-Bote, Gräfrath, Haanerstr. 51
— Hermann, Invalide, Ohligs, Maubeshauserstr. 20
— Karl, Nickelpolierer, Brunnenstr. 4
— Paul, Schlosser, Ohligs, Kottendorferstr. 46
Nolden, Johann, Arbeiter, Brühlerstr. 10a
*Max Nolden, Patentbüro, Mühlenplatz 157, Wohn.: Weyerstr. 13, F 203 73
Nolden, Peter, Schläger, Gräfrath, Solingerstr. 71
— Peter, Schleifer, Gräfrath, Dahlerstr. 42
— Wilhelm, Arbeiter, Brühlerstr. 18
— Wilhelm, Wwe., Gräfrath, Eckstumpf 4
Noll, Heinrich, o. G., Wald, Mittel-Itter 4
— Heinrich jr., Nachtbewach.-Dienst, Bahnhofstr. 1
— Heinrich sen., Nachtbewach.-Dienst, Bahnhofstr. 1
— Joh., Lagerist, Wupperstr. 78a
— Karl jr., Dachdecker, Ohligs, Dunkelnbergerstr. 23
— Karl, Wwe., Ohligs, Eintrachtstr. 7
— Paul, Autorep., Südstr. 18, F 200 78
— Reinhard, Former, Wald, Wittkullerstr. 60
— Reinhard, Fuhrmann, Wald, Hauptstr. 226a
— Wilhelm, Bau- u. Ofenbaugesch., Wald, Dönhoffstraße 10, F 257 79
— Wilhelm, Ehefrau, Wald, Richard-Wagnerstr. 117
— Wilhelm, Ehefrau, Schaberg 25
— Willy, Architekt, Wald, Dönhoffstr. 10
Nolte, Emil, Schleifer, Wald, Schlagbaumerstr. 59
— Friedr., Betriebsleiter, Ohligs, Weyer 38
— Karl, Arbeiter, Wald, Beethovenstr. 20
Nolten, Adolf, o. G., Wald, Mangenbergerstr. 98
Noltensmeyer, Fritz, Kolw.-Gesch., Ohligs, Bismarckstraße 76, F 329 65
Nolting, Friedrich, kaufm. Angest., Wald, Karlstr. 10
Nolze, Otto, Wwe., Wald, Kleinenberg 9
Nolzen, Emil, Maurer, Wald, Beethovenstr. 14
— Hans, Werkmstr., Ohligs, Blumenstr. 15
— Joh., Schleifer, Ohligs, Niederstr. 8
— Karl, Schreiner, Gottfried-Kinkel-Weg 24
— Moritz, Buchhalter, Ohligs, Haanerstr. 3
— Paul, Café, Rest., Ohligs, Rathausstr. 10
Nonnenbroich, Adolf, Arbtr., Gräfrath, Haanerstr. 35
— Heinr., Pließter, Karlstr. 1
— Heinrich, Wwe., Gräfrath, Haanerstr. 35
Nonnenbruch, Aug., Fabr.-Arb., Katternbergerstr. 77
— Edm., Metzgerei, Ohligs, Grünstr. 44, F 330 82
— Emil, Fabr.-Arb., Wald, Beethovenstr. 169
— Emil, Wwe., Gräfrath, Nümmen 8
— Ernst, Fabr.-Arb., Höhscheid, Racken 4
— Ernst, Hausierer, Höhscheid, Racken 4
— Friedr., Schleifer, Grünbaumstr. 40
— Gustav, Straßenbahner, Höhscheid, Josefstr. 1



Universitäts- und Landesbibliothek Düsseldorf
Stadtarchiv Solingen

Nonnenbruch, Joh., Wwe., Hö., Hossenhauserstr. 21
— Karl, Arbeiter, II. Ostwall 14
— Karl, Schleifer, Blumenstr. 104
— Karl, Schleifer, Höhscheid, Gosse 15
— Paul, Ausmacher, Wald, Kleinestr. 27
— Paul, Schleifer, Höhscheid, Hoffnungstr. 9
— Paula, Mangenbergerstr. 11
— Wilhelm, Fabr.-Arb., Gräfrath, Nümmen 8
— Wilhelm, Schläger, Schützenstr. 74
Nonnenkamp, Hans, Dr. med., Arzt, Ohligs, Baustraße 5, F 334 01
Norbisrath, Friedrich, Nagler, Wald, Irlerstr. 8
— Gertrud, Wwe., Ohligs, Scheiderstr. 16a
— Karl, Fabr.-Mstr., Wald, Hauptstr. 190
— Lambert, Friseur, Ohligs, Kamperstr. 61
— Max, Schleifer, Gräfrath, Schulstr. 57
— Paul, Fabrikant, Wald, Frankenstr. 70, F 226 75
— Peter, Reider, Ohligs, Scheiderstr. 16a
— Quirin, Kaufmann, Rathausstr. 5
— Wilh., Reider, Ohligs, Höhscheiderstr. 66
Norden, Karl, Bauunternehmer, Gräfrath, Hauptstraße 65, F 238 58
Nordenkemper, Franz, Bürovorst., Friedrichstr. 19
*Norddeutsches Schokoladenhaus, G. m. b. H., Hauptstraße 107
Nordhoff, Julius, Kolw.-Hdlg., Oh., Oberwalderstr. 9
Nordsiek, Kurt, Laborant, Burgstr. 23
*Nordstädt. Tapetenhaus Schirmuly & Co., (Emil Sch. u. Frau), Hauptstr. 301, F 224 85
Nordt, Karl, Schuhmachermstr., Johannisstr. 14
Noreikat, Gust., Gartenarb., Höhscheid, Horn 4a
Norf, Adolf, Reider, Heinestr. 8
— August, Schneider, Hohegasse 7a
— August, Wwe., Ohligs, Kölnerstr. 72
— Friedrich, Rohrzieher, Ohligs, Heide 22
— Karl, Mechaniker, Ohligs, Kölnerstr. 72
— Paul, Schleifer, Ohligs, Kölnerstr. 72
Norff, Gerhard, Reichsb.-Betr.-Ass., Wa., Bahnstr. 33
Norhausen, Heinrich, Arbeiter, Ohligs, Falkenstr. 3
— Josef, Straßenbahnführer, Ohligs, Ellerstr. 52
— Matthias, Schlosser, Ohligs, Dammstr. 9
— Paul, Schleifer, Ohligs, Kottendorferstr. 31
Nork, Paul, Arbeiter, Katternbergerstr. 42
Normann, Gerhard, Schlosser, Ohligs, Höhscheiderstr. 56
Norres, Paul, Schleifer, Wald, Dellerstr. 14
Noß, Adolf, Handl.-Geh., Herzogstr. 14, F 229 54
— Emil, Pol.-Major a. D., Hochstr. 16
Nostiz, Erich, Bankdir., Liebknechtplatz 13, F 235 34
Notarius, Karl, Wwe., Ohligs, Grünstr. 34
Notha, Aug., Vieh-Agent, Cronenbergerstr. 32
Nothen, August, Schleifer, III. Hästen 40
— August jr., Schleifer, III. Hästen 40
— Fritz, Wwe., Grünewalderstr. 106
— Karl, o. G., III. Hästen 41
— Karl, Schleifer, Schützenstr. 28
— Paul, Wwe., Gabelsbergerstr. 57
— Walter, Betriebsleiter, Ritterstr. 51
— Walter, Schleifer, Wald, Herbergerstr. 23
— Wilhelm, Landw., Gräfrath, Oben zum Holz 29
— Wilhelm, Wwe., Pfaffenberg 9
— Willy, o. G., III. Hästen 40
Nothjung, Eduard, Wwe., Friedrichstr. 22
— Ernst, Schleifer, Brühlerstr. 71
— Friedr., Erdarbeiter, Meigen 81
— Gustav, Härter, Dellestr. 82
— Otto, Metzgerges., Gerichtsstr. 19
— Otto, Polierer, Kölnerstr. 136
— Paul, Fuhrmann, Gräfrath, Kullerstr. 23
Nothnagel, Ferd., Wwe., Ohligs, Eintrachtstr. 8
— Ferd., Wwe., Wald, Wiedenkamperstr. 7
— Gustav, Fabrkts.-Führer, Wald, Düsseldorferstr. 10
— Hugo, Fabr.-Arb., Wald, Wiedenkamperstr. 7
— Karl, Schleifer, Wald, Tiefendickerstr. 22
Notter, Adolf, Anstr., Wa., Wittkullerstr. 117, F 242 49
— Adolf jr., Anstreicher, Wald, Wittkullerstr. 117
Nouvertne, Albert, Wirt, Ohligs, Talstr. 24
— Artur, Fräser, Ohligs, Tiefendick 3
— Emil, Handl.-Geh., Gräfrath, Dahl 8
— Emil sen., Ausmacher, Höhscheid, Grünental 2
— Emil, Wwe., Höhscheid, Börsenstr. 22a
— Ernst, o. G., Unnersberg 53
— Ernst, Wwe., Höhscheid, Morgenstr. 18
— Ewald, Härter, Burgerlandstr. 26
— Franz, Ausmacher, Höhscheid, Grünental 2
— Franz, Fabrkts.-Leiter, Wupperstr. 63
— Friedr., Ehefrau, Gottfried-Kinkel-Weg 24
— Friedr., Fabr.-Arb., Höhscheid, Erferstr. 24
Nouvertne, Friedr., Packer, Ohligs, Talstr. 24
— Friedr., Schleifer, Fritz-Reuterstr. 45
— Fritz jr., Fabr.-Arb., Ohligs, Frühlingstr. 7
— Fritz sen., Invalide, Ohligs, Frühlingstr. 7
— Hugo, Wwe., Wald, Mittel-Gönratherstr. 2
— Karl, Ausmacher, Höhscheid, Neuenhoferstr. 16
— Karl, Buchdrucker, Wald, Wittkullerstr. 48
— Karl, Landwirt, Gräfrath, Dahl 8
— Karl, Reider, Ohligs, Uhlandstr. 33
— Karl, Schleifer, Höhscheid, Neustr. 36
— Karl jr., Reider, Weinsbergtalstr. 17
— Karl sen., Reider, Weinsbergtalstr. 17
— Karl, Wwe., Gräfrath, Dahl 8
— Kuno, Schleifer, Höhscheid, Sandstr. 113
— Paul, Ausmacher, Höhscheid, Börsenstr. 27a
— Paul, Ausmacher, Höhscheid, Wienerstr. 31
— Paul, Fabr.-Arb., Ohligs, Wilhelmstr. 20
— Paul, Kraftfahrer, Am Kannenhof 24
— Paul, Schleifer, Höhscheid, Erferstr. 24
— Richard, Ausmacher, Höhscheid, Weinsberg 11
— Richard, Küster, Birkerstr. 36
— Richard, Scherenkontr., Meigen 75
— Robert, Scherennagler, Wald, Altenhoferstr. 36
— Robert, Wwe., Höhscheid, Widdert 69
— Wilhelm, Fabrikmstr., Ohligs, Niederstr. 6
— Willi, Nagler, Meigen 50

**Cuno Nowack,** Bücherrevisor
Kölnerstr. 103 F 230 86

Nowicki, Vinz., Arbeiter, Stahlstr. 23
Nowojski, Paul, Schmied, Cronenbergerstr. 46a
Nowotny, Josef Karl, Fabrikant, T/F. Thill & Küll, Ohligs, Fürkerstr. 14
Noy, Hermann, Photograph, Schaberg 38
Nüchel, Karl, Schlosser, Ohligs, Goldstr. 17
— Wilh., Werkmstr., Beckmannstr. 39
Nüchter, Eduard, Bierbrauer, Höhscheid, Feldstr. 26
— Joh., Dampfbäckerei, Ohligs, Uhlandstr. 33, F 336 18
Nünning, Kath., Dr. med., Aerztin, Wa., Frankenstr. 33
Nünninghoff, Gustav, Bäckerei, Ohligs, Friedenstr. 147, F 321 27
Nürnberg, Walter, Dr., prakt. Arzt, Höhscheid, Neuenhoferstr. 56/87, F 224 07
Nürnberger, Herm., Schleifer, Ohligs, Dahlerfeldstr. 23
Nüse, Franz, Fabr.-Arb., Gräfrath, Schweizerstr. 7
— Louis, Wwe., Weyersbergerstr. 46
— Josef, Arbeiter, Gräfrath, Schweizerstr. 7
— Paul, Fabr.-Arb., Ohligs, Deusbergerstr. 61
Nüßer, Franz, Wwe., Ohligs, Bismarckstr. 50
— Franz, Wwe., o. B., Ohligs, Itter 5
— Max, Schleifer, Ohligs, Ziegelstr. 10
— Rudolf, Schleifer, Ohligs, Itter 5
— Willy, Reider, Ohligs, Ackerstr. 16
Nüter, Ernst, Kaufm., Wald, Scheiderstr. 13, F 256 45
— Ernst jr., Kaufmann, Wald, Scheiderstr. 13
Nuhn, Artur, Fabr.-Arb., Goethestr. 16
— Friedr., Kohlenhdlr., Alexanderstr. 17, F 200 51
— Gust., Kranführer, Alexanderstr. 17, F 200 51
— Paul, Nickelpolierer, Weinsbergtalstr. 43
Nußbaum, Josef, Ausmacher, Ohligs, Eichenstr. 41/43
— Josef, Feiler, Wald, Hauptstr. 255
— Josef, Vorarbeiter, Wald, Parallelstr. 5
— Peter jr., Graveur, Wald, Beethovenstr. 58c
— Peter, Wwe., Wald, Beethovenstr. 58c
— Peter, Wwe., Ohligs, Eichenstr. 41/43
— Theodor, Arbeiter, Wald, Scheiderstr. 13
— Wilhelm, Kolw.-Hdlg., Wald, Grenzstr. 16
Nußbaumer, Leonh., Melker, Haus Hohenscheidt 2

## O

Obel, August, Rentner, Goldstr. 30
— Hugo, Wirt, Ohligs, Poststr. 16
— Otto, Schleifer, Ohligs, Fürk 6
Obendorf, August, Buchhalter, Ohligs, Weyer 77
— August, Vers.-Beamter, Ohligs, Karlstr. 17
— Bernh., Kaufmann, Ohligs, Weyer 77
— Heinr., Kaufm., J/F. Berg. Saat-Zentrale Torley & Co., Ohligs, Neustr. 8
Ober, Heinz, Angestellter, Hochstr. 55
— Joh., Wwe., Kurfürstenstr. 30
Oberbanscheid, Walter, Schleifer, Gräfrath, Ketzberg 18
Oberbauscheid, Anton, Fuhrgesch., Westwall 46
Oberbörsch, Artur, Fabr.-Schlosser, Claubergerstr. 41
— Heinr., Polierer, II. Eiland 9
Oberdick, Alois, Härter, Ohligs, Hübben 20
— Heinrich, Hdlr., Ohligs, Junkerstr. 35
— Heinrich, Reider, Ohligs, Dunkelnbergerstr. 63a
Oberdick, Herm., Scherenfräs., Oh., Kölnerstr. 36½
— Josef, Reider, Ohligs, Kasinostr. 7
— Karl, Fahrlehrer, Ohligs, Richard-Wagnerstr. 34
— Karl, Reider, Ohligs, Laibacherstr. 7
— Paul, Reider, Ohligs, Bismarckstr. 84
— Rud., Angest., Ohligs, Kronenstr. 46
Oberem, Erich, Ingenieur, Ohligs, Feldstr. 18
— E., Bäckerei u. Konditorei, Oh., Feldstr. 18, F 333 25
— Ernst jr., Bäcker, Ohligs, Feldstr. 18
— Paul, Knecht, Ohligs, Hackhauserstr. 21
Oberg, Erich, Bankbeamter, Bergstr. 36a
Oberhäuser, Alwine, Wwe., Höhscheid, Bogenstr. 27
— Ernst, Weichensteller, Höhscheid, Landwehr 21
— Ernst, Wwe., Hasselstr. 19
— Franz, Straßenbahner, Roonstr. 5
— Heinrich, Fabr.-Arb., Hasselstr. 19
— Hugo, Fabr.-Arb., Gräfrath, Kullerstr. 77
— Hugo, Schleifer, Hauptstr. 255a
— Karl, Fabr.-Arb., Hasselstr. 19
Oberhaus, Artur, Schleifer, Wald, Behringstr. 25
— Heinrich, Schleifer, Wald, Unionstr. 9
— Heinrich, Wwe., Wald, Albrechtstr. 17a
— Karl, Schleifermstr., Wald, Eintrachtstr. 34
Oberhoff, Alex, Kaufmann, Ohligs, Tunnelstr. 29
— Artur, Kaufmann, Herderstr. 24
— August, Fabr.-Arb., Cronenbergerstr. 53
*Carl Oberhoff, Lebensmittel, Ohligs, Düsseldorferstraße 18, F 329 21
Oberhoff, E., Scherensbr., Burgerlandstr. 136, F 243 28
— Gustav, Ausmacher, Herderstr. 28
— Karl, Ausmacher, Herderstr. 28
— Karl jr., Kaufmann, Ohligs, Düsseldorferstr. 18
— Otto, Fabrikant, Kotterstr. 70
— Otto, Schleifer, Finkenstr. 14
— Otto jr., Schleifer, Finkenstr. 14
— Paul, Fabr.-Arb., Herderstr. 28
— Robert, Scherensbrkt., Herderstr. 34
— Wilhelm, Kaufmann, Hochstr. 7
— Willy, Fabrikant, Herderstr. 34
Oberkinkhaus, Alex, Kaufmann, Ohligs, Querstr. 55
— Eugen, Wwe., Ohligs, Querstr. 55
— Gust., Schleifer, Ohligs, Mankhauserstr. 10
— Otto, Fabr.-Arb., Höhscheid, Nacken 1
— Werner, Schleifer, Ohligs, Schmalzgrube 2
— Wilh., Fabrkt., Ohligs, Mankhauserstr. 21
— Wilhelm, Kaufmann, Ohligs, Mankhauserstr. 21

**W. Oberkinkhaus & Sohn, Sol.-Ohligs.** Manknauserstr. 21, F 338 14. Spez.: Radiermesser, Brieföffner, Papierscheren, Hühneraugenmesser

Oberlack, Friedrich, Schreiner, Ohligs, Neustr. 5
— Karl, Lagerarbeiter, Ohligs, Baustr. 8
— Karl, Reider, Ohligs, Neustr. 5
— Luise, Ehefrau, Wald, Altenhoferstr. 96a
— Otto, Kunstgewerbler, Wald, Schlagbaumerstr. 73
— Rudolf, Schleifer, Wald, Schützenstr. 27
— Wilh., Vergolder, Ohligs, Sandstr. 9a
Oberlyzeum, Friedrichstr. 48, F 220 51
Obermann, E., Bäckerei, Wa., Herbergerstr. 27, F 239 82
— Emil, Wwe., Höhscheid, Gosse 15
— Ernst, Invalide, Wald, Itterbergerstr. 19
— Karl, Schachtmeister, Höhscheid, Bahnstr. 42
— Paul, Fabr.-Arb., Ohligs, Tiefendick 6
— Paul, Lagerhalter, Wald, Frankenstr. 27
— Willi, Fabr.-Arb., Höhscheid, Bahnstr. 42
Obermeier, Franz, Klempner, Wachtelstr. 23
Obermeyer, Friedr., Pliestter, Wupperstr. 191
— Hubert, Taschenmesserfbr., Ohligs, Poschheide 29, F 339 26
— Richard, Fabr.-Arb., Wupperstr. 191
— Rudolf, Maurer, Höhscheid, Landwehrstr. 44
Oberom, Friedrich, Ehefrau, Höhscheid, Bergerstr. 61
Oberscheid, Johann, o. G., Ohligs, Karlstr. 19
Oberschelp, Otto, Maschinist, Hauptstr. 250
Oberschür, Alfred, Schleifer, Wald, Schützenstr. 19
— Ernst, Agent, Wald, Emilienstr. 25, F 206 96
— Friedr., Fabr.-Arb., Ohligs, Oberwalderstr. 49
— Paul, Schleifer, Wald, Emilienstr. 25
*Wilh. Oberschür, Schrott- u. Metallhdlg., Wald, Parallelstr., Wohn.: Mummenscheid 8, F 224 94
Oberstebrink, Rud., Posthelfer, Emilienstr. 9
Oberste-Lehn, Alwine, Handarb.-Lehrerin, Wald, Stübbenerstr. 60
Obersten, Karl, Fabr.-Arb., Wald, Eintrachtstr. 4a
Oberstraß, Emil, Arbeiter, Ohligs, Weyer 57
Obertüschen, Dr. jur., Rechtsanwalt, Ohligs, Büro: Bahnstr. 3, Eing. Düsseldorferstr., F 334 28, Wohn.: Mittelstr. 36

Universitäts- und Landesbibliothek Düsseldorf
Stadtarchiv Solingen

Obier, Ernst, Fabr.-Arb., Wald, Nolsberg 18
— Ferdinand, Hobler, Wald, Nolsberg 18
Obstfeld, Herm., Elektr.-Monteur, Weyerstr. 1
Ochs, Adam, Hausmeister, Wald, Enitrachtstr. 28
— Peter, Baugesch., Ohligs, Gravenstr. 11, F 337 09
Ochsenknecht, Anton, Schläger, Schützenstr. 111

***Friedrich Ockenfels, RasierklingenFabrik Solingen-Ohligs,** Baustraße 12, F 320 51
Wohn.: Scharrenbergerstr. 23, F 320 52

Ockenfels, Friedr. sen., Fbrkt., Ohligs, Goethestr. 28
Odendahl, Herm., Vertreter, Kölnerstr. 75
— Joh., Fabr.-Arb., Ohligs, Weyer 85
*Paul Odendahl, Wirtschaft im Krug zum grünen Kranze, Kölnerstr. 108, F 208 70
Odenthal, Christ., Fabr.-Arb., Hö., Katternbergerstr. 97
— Ferd., Fabr.-Arb., Höhscheid, Katternbergerstr. 97
— Ferdinand, Schweißer, Höhsch., Untenhöhscheid 7a
— Friedr., Fabr.-Arb., Ohligs, Mankhauserstr. 45
— Friedrich jr., Reider, Ohligs, Hauptstr. 40
— Fritz, Fabr.-Arb., Bismarckstr. 3a
— Gerhard, Härter, Moltkestr. 22
— Gerhard, Packer, Gräfrath, Wasserstr. 6
— Heinrich, Heizer, Zweigstr. 5
— Heinrich, Portefeuiller, Höhscheid, Köcherstr. 37
— Heinrich, Schweißer, Höhscheid, Mittelstr. 23
— Hermann, Wwe., Höhscheid, Lindenstr. 20
— Jakob, Gemüsehdlr., Wupperstr. 105b
— Jakob, Lagerarbtr., Eichenstr. 115
— Jakob, Lagerarbeiter, Ohligs, Wiesenstr. 17
— Josef, Handl.-Geh., Gräfrath, Hochstr. 51
— Karl, Chauffeur, Gräfrath, Rheinstr. 28
— Ludwig, Fabr.-Arb., Gräfrath, Haanerstr. 9
— Max, Schleifer, Grünewalderstr. 102
— Oswald, Handl.-Geh., Höhsch., Katternbergerstr. 97
— Paul, Schleifer, Höhscheid, Kohlsberg 14
— Wilhelm, Fabr.-Arb., Ohligs, Forststr. 15
— Wilhelm, Lackierer, Ohligs, Talstr. 50
— Willy, Packer, Ohligs, Forststr. 32
Odenweller, Artur, Bauarbeiter, Kanalstr. 17
— Karl, Fabr.-Arb., Ritterstr. 39
— Walter, Arbeiter, Kurfürstenstr. 32
Oder, Kurt, Amtsrichter, Höhsch., Neuenkamperstr. 62
Odermath, Graudenz, o. G., Ohligs, Baustr. 22
*Odiso Metallw.-G. m. b. H., Besteckfabrik, Wald, Tellerstr. 8, F 227 93
Oehler, Herb., Dent., Grä., Schlagbaumerstr. 6, F 232 70
— Karl, Oberpostsekr., Gräfrath, Tannenstr. 36
Oehlerking, Otto, Wwe., Ohligs, Buchenstr. 24
Oehm, Bruno, Kellner, Florastr. 4
— Hermann, Arbeiter, Schillerstr. 82
— Hugo, Höhscheid, Hossenhauserstr. 58
— Karl, Gabelfeiler, Florastr. 4
— Max, Packer, Baumstr. 47
— Willi, Ausmacher, Höhsch., Oben-Katternbergerstr. 5
Oehmigen, Oswald, Drechsler, Wald, Sternstr. 1a
Oelhausen, Hermann, Graveur, Wald, Dammstr. 4
Oellers, Heinrich, Heizer, Ohligs, Ellerstr. 30
— Heinrich jr., Kraftfahrer, Ohligs, Ellerstr. 30
— Jos., Reider, Ohligs, Ellerstr. 30
— Mich., Konditorei u. Café, Wald, Schlagbaumerstraße 45, F 227 81
Oelsiepen, Josef, Schleifer, Wald, Werderstr. 41
— Richard, Schleifer, Wald, Schützenstr. 25
— Wilhelm, Händler, Hauptstr. 51
— Wilhelm, Ehefrau, Hauptstr. 298
van Oene, Arend, Wwe., Wald, Westersburg 22
Oertlinghaus, Artur, Wirt, Oh., Walderstr. 43, F 320 22
— Artur, Wirt, Ohligs, Walderstr. 43
— Ernst, Ingen., T/F. Gebr. Bald, Wa., Felderstr. 15
— Ernst, o. B., Wald, Felderstr. 15
Oeßelke, Hermann, Schlosser, Ohligs, Badstr. 13
Oesterreich, Herbert, Pol.-Oberwachtmstr., Hauptstr. 45
Oesterling, Emil, Fabr.-Arb., Cronenbergerst. 118
Oesterreicher, Maximilian, Anstreichergesch., Wupperstraße 105a, F 200 24
Oetker, Emil, Zimmermann, Ohligs, Grenzstr. 15
Oetzel, Bernhard, Walzmstr., Ohligs, Ziegelstr. 22
Offer, Artur, Schleifer, Ohligs, Weyer 32
— B., Schreinermstr., IV. Feld 46
— Ernst, Posthelfer, Wupperstr. 76
— Franz, Eisenb.-Arbtr., Baumstr. 32a
— Friedrich, Wwe., Wald, Hauptstr. 195
— Paul, Schreiner, Kreuzstr. 30
— Wilhelm, Schreiner, Klingenstr. 152
Offermann, Aloys, Schreiner, Ohligs, Ellerstr. 15
— Eugen, o. G., Lindenbaumstr. 8a
— Franz, Rentner, Lindenbaumstr. 14
Offermann, Franz, Schleifer, Gräfrath, Schulstr. 72
— Franz jr., Arbeiter, Lindenbaumstr. 14
— Heinrich, Schleifer, Ohligs, Maubeshauserstr. 20
— Jakob, Wwe., Ohligs, Schwanenstr. 80
— Johann, Anstreicher, Wald, Krausen 9
— Johann, Schleifer, Ohligs, Eichenstr. 45/47
— Johann, Schleifer, Ohligs, Kamperstr. 31
— Karl, Beamter a. D., Ohligs, Kamperstr. 17
— Karl, Messerschläger, Burgerlandstr. 39
— Paul, Reider, Ohligs, Schwanenstr. 80
— Paul, Schleifer, Klingenstr. 199
— Peter, Wwe., Ohligs, Kamperstr. 17
— Wilhelm, Fabr.-Arb., Ohligs, Buchenstr. 39
Offermanns, Gertrud, Lehrerin, Ohligs, Grünstr. 55
van Oene, Gerrit, Schlosser, Ohligs, Düsseldorferstr. 70
Oerfgen, Gerh., Wwe., Höhscheid, Oben-Pilghausen 66
Oerkinthaus, Friedr., Fabr.-Arb., Oh., Schmalzgrube 2
Oermenyi, Adalbert, Wwe., Wald, Krautstr. 16
Oertel, Walter, Schlosser, Am Steinberg 16
Oertling, Alfred, Fabrkt., J/F. Küpper & Oe., Kölnerstraße 28, F 221 20
Ohles, Bartholom., Postass., Wald, Rosenkamperstr. 26
Ohlig, Heinrich, o. G., Weyersbergerstr. 16
— Paul, Invalide, Kölnerstr. 118
— Wilhelm, Wwe., Wald, Scheidterstr. 29
Ohliger, Abraham, Wwe., Gräfrath, Zeppelinstr. 196
— Adolf, Pliestter u. Kolw.-Hdlg., Eichenstr. 113
— Albert, Arbeiter, Stöcken 20
— Albert, Betriebsleiter, Gräfrath, Schulstr. 35
— Albert, Schleifer, Wald, Vogelsang 4
— Albert, Schleifer, Gräfrath, Solingerstr. 67
— Alfred, Postbote, Kasinostr. 18
— Alfred, Schlosser, Wald, Lochbachstr. 15
— Artur, Buchhalter, Höhscheid, Neustr. 35
— Artur, Schleifer, Gräfrath, Eickholz 3
— Artur, Schleifer, Gräfrath, Gartenstr. 23
— Artur, Schleifer, Wald, Irlerstr. 19
— Artur, Schleifer, Wald, Mangenbergerstr. 64
— Artur, Wwe., Brückenstr. 7
— August, Arbeiter, Schillerstr. 50
— August, Fabrikant, Ohligs, Breitestr. 6
— August, Fabr.-Arb., Kirchstr. 60
— August, Kontorist, Schrodtberg 10
— August, Packer, Katternbergerstr. 85a
— August, Schleifer, Ernst-Moritz-Arndt-Weg 12
— August, Schleifer, Stöcken 26
— August, Frau, Hebammenschw., Kirchstr. 60, F 232 25
— August, Wwe., T/F. O. & Butz, Oh., Breitestr. 6
— August, Wwe., Stöcken 26
— August, Wwe., Gräfrath, Walderstr. 16
*C. Ohliger senior, Maschinenf., Schulstr. 39, Wohn.: Cronenbergerstr. 41, F 220 71

***Cigarrenhaus Ohliger**
en gros **Hauptstr. 98. am Entenpfuhl, F 22326** en detail

Ohliger, Daniel, Reider, Schellberg 1
— Eduard, Wwe., I. Felderstr. 13
— Emil, Arbeiter, Gräfrath, Haanerstr. 9
— Emil, Schläger, Cronenbergerstr. 35
— Emil, Schleifer, Höhscheid, Kotten 6
— Emil, Schleifer, Gräfrath, Zeppelinstr. 133b
— Emil, Schmied, Gräfrath, Karlstr. 5
— Emil, Wwe., Gräfrath, Ketzberg 56
— Erich, Kaufmann, Wupperstr. 106
— Ernst, Arbeiter, Hasselstr. 80
— Ernst, Beifahrer, Wald, Hauptstr. 129
— Ernst, Expedient, Wald, Dönhoffstr. 10
— Ernst, Fabrkt., T/F. Gebr. O., Brühlerstr. 50
— Ernst, Fabr.-Arb., Ohligs, Garzenhaus 8½
— Ernst, Fabr.-Arb., Gräfrath, Ketzberg 35
— Ernst, Former, Gräfrath, Nettelbeckstr. 25
— Ernst, Geschäfts-Geh., Gräfrath, Gartenstr. 19
— Ernst, Heftefeiler, Wald, Beethovenstr. 31
— Ernst, Kolw.-Hdlg. u. Postass. a. D., Wald, Tiefendickerstr. 26, F 258 74
— Ernst, Musiker, Höhscheid, Nesterkotten 1
— Ernst, Nickelpolierer, Gräfrath, Solingerstr. 159a
— Ernst, Postschaffner, Gräfrath, Zeppelinstr. 226a
— Ernst, Reider, Ohligs, Benratherstr. 26
— Ernst, Reider, Hasselstr. 15
— Ernst, Schleifer, Wald, Albrechtstr. 6
— Ernst, Schleifer, Wald, Beethovenstr. 33
— Ernst, Schleifer, Gräfrath, Bimericherstr. 5
— Ernst, Schleifer, Wald, Hauptstr. 129
— Ernst, Schleifer, Gräfrath, Nümmen 23
— Ernst, Schleifer, Gräfrath, Obere Holzstr. 12
— Ernst, Schleifer, Gräfrath, Talstr. 6
Ohliger, Ernst, Schleifermstr., Oh., Eichenstr. 41/43
— Ernst, Wwe., Wald, Buchenstr. 6
— Ernst, Wwe., Höhscheid, Kottermühlenstr. 18
— Ernst, Wwe., Wald, Luisenstr. 5
— Ernst, Wwe., Wald, Schnepperterstr. 13
— Ernst, Wwe., Ohligs, Uferstr. 23
— Ernst, Wwe., Gräfrath, Zeppelinstr. 151
— Ernst Alb., Schleifer, Gräfrath, Gartenstr. 19
— Erwin, Schleifer, Ohligs, Mangenbergerstr. 69
— Eugen, Arbeiter, Eichenstr. 45
— E., T/F. Eugen O. & Co., Wa., Schlagbaumerstr. 31
*Eugen Ohliger & Co., Futtermittelgroßhdlg., (Eugen O., Gustav O.), Wald, Schlagbaumerstr. 31, F 207 75
Ohliger, Ewald, Anstreicher, Wald, Beethovenstr. 31
— Ewald, Rechtsanw., Ohligs, Alleestr. 3, F 320 32

***F. ED. OHLIGER, 1. Felderstraße 11/13**
**Fabrik feiner Stahlwaren F 220 73**

Ohliger, Franz, Fbkt., T/F. F. Ed. O., I. Felderstr. 11
— Franz, Stahlw.-Arbtr., Wald, Wiedenkamperstr. 7
— Friedlieb, Lagerist, Schrodtberg 11
— Friedrich, Ausmacher, Wald, Straucherstr. 10
— Friedrich, Ausmacher, Schlicken 18
— Friedrich, Fabr.-Arb., Schellberg 6
— Friedrich, Feiler, Gräfrath, Unten-Flachsberg 15
— Friedrich, Invalide, Wald, Westersburg 6
— Friedrich, Obermeister, Gräfrath, Gasstr. 7a
— Friedrich, Reider, Ohligs, Fürkerstr. 39
— Friedrich, Reider, Wald, Heidstr. 21
— Friedrich, Schleifer, Wald, Schlagbaumerstr. 75
— Friedrich, Schleifer, Gräfrath, Solingerstr. 52
— Friedrich, Schleifer, Ohligs, Uferstr. 23
— Friedrich, Wwe., Gräfrath, Haanerstr. 15
— Fritz, Arbeiter, Höhscheid, Kottermühlenstr. 18
— F., Kohlen- u. Kartoffelhdlg., Moltkestr. 28, F 247 38
*Gebr. Ohliger, Metallwarenfabrik, (Ernst u. Paul O.), Brühlerstr. 50, F 202 59
Ohliger, G., Kfm., T/F. E. O. & Co., Oh., Bahnstr. 22
— Gustav, Schleifer, Höhscheid, Köcherstr. 24
— Hans, Elektriker, Stöckerberg 27a
— Hans, Vertreter, Wupperstr. 213, F 240 09
— Hermann, Fabr.-Arb., I. Heidberg 11
— Hermann, Härter, Wald, Richard-Wagnerstr. 112a
— Hermann, Wwe., Sattler- u. Polstergesch., Wald, Hauptstr. 115, F 217 14
— Hermann, Wwe., Wald, Wiedenhoferstr. 27
— Hugo, Damaszierer, Wald, Richard-Wagnerstr. 112a
— Hugo, Fabr.-Arb., Gräfrath, Gasstr. 5
— Hugo, Hausweber, Wald, Buxhaus 3
— Hugo, Oberpostsekr., Wald, Henshauserstr. 10
— Hugo, Rentner, Höhscheid, Börsenstr. 123b
— Hugo, Schleifer, Gräfrath, Mühlenbusch 5
— Hugo, Straßenbahnführer, Weyersbergerstr. 48
— Hugo, Wwe., Gräfrath, Freiheitstr. 48b
— Julius, o. G., Wald, Beethovenstr. 28
*Julius Ohliger, T'messerf., Gerichtsstr. 15, F 208 33
Ohliger, Karl, Bäcker, Wald, Schlagbaumerstr. 142
— Karl, Bäckermstr., Wald, Schlagbaumerstr. 81
— Karl, Darhalter, Mangenbergerstr. 115
— Karl, Fabrikant, T/F. F. Ed. O., I. Felderstr. 13
— Karl, Fabr.-Arb., Höhscheid, Weinsberg 40
— Karl, Härter, Wald, Irlerstr. 7
— Karl, Härter, Höhscheid, Köcherstr. 31
— Karl, Hausierer, Ohligs, Deusbergerstr. 52
— Karl, Ingenieur, Wald, Tiefendickerstr. 26
— Karl, Kaufmann, Cronenbergerstr. 41
— Karl, Kaufmann, Wald, Hauptstr. 232, F 250 84
— Karl, Kaufmann, Wupperstr. 46
— Karl, Landwirt, Schellberg 6
— Karl, Monteur, Gräfrath, Haanerstr. 51
— Karl, Nickelpolierer, Gräfrath, Solingerstr. 137
— Karl, o. G., Gräfrath, Busch 3
— Karl, o. G., Gräfrath, Donaustr. 40
— Karl sen., o. G., Oststr. 37
— Karl, Pol.-Hauptwachtmeister, Gräf., Rauenhaus 29
— Karl, Reider, Am Kannenhof 5
— Karl, Reider, Wald, Heidstr. 27
— Karl, Scherenkontrolleur, Ohligs, Dahlerfeldstr. 2
— Karl, Schleifer, Gräfrath, Eickholz 3
— Karl, Schleifer, Gräfrath, Heiderhof 13
— Karl, Schleifer, Karl-Marx-Allee 11
— Karl, Schleifer, Höhscheid, Köcherstr. 24
— Karl, Schleifer, Weinsbergtalstr. 33
— Karl, Schlosser, Wald, Kleinestr. 29
— K., Huf- u. Wagenschm., Oh., Brüderstr. 8, F 331 82
— Karl, Schweißer, Wald, Schlagbaumerstr. 103
— Karl, Stadtobersekretär, Gräfrath, Wernerstr. 80
— Karl, Werkmstr., Stöcken 29



Universitäts- und Landesbibliothek Düsseldorf
Stadtarchiv Solingen

Ohliger, Karl jr., T/F. C. W. Klapp & Co., Cronenbergerstr. 41
— Karl jr., Angestellter, Oststr. 37
— Karl jr., Schleifer, Ohligs, Deusbergerstr. 52
— Karl jr., Schlosser, Stöcken 29
— Karl jr., Schmied, Ohligs, Brüderstr. 8
— Karl, Wwe., Wald, Fuhr 12
— Karl, Wwe., Herderstr. 22
— Karl, Wwe., Katternbergerstr. 96
— Karl, Wwe., Kölnerstr. 106
— Karl, Wwe., Gräfrath, Obere Holzstr. 12
— Kuno, Messerschl., Grä., III. Stockdum 25, F 254 06
— Kuno, Schlosser, Gräfrath, Haanerstr. 15
— Kurt, Reider, Wald, Dönhoffstr. 10
— Lebrecht, Wwe., II. Ostwall 17
— Max, Beizer, Wald, Zieleskotten 4
— Max, Lackierer, Weyerstr. 30
— Max, Ortskrankenk.-Geschäftsf., Grä., Talstr. 6
— Max, Schläger, IV. Felderstr. 74
— Otto, Buchhalter, Hauptstr. 279
— Otto, o. G., Gräfrath, Karlstr. 5
— Otto, Schläger, Ohligs, Prinzenstr. 27
— Otto, Schleifer, Höhscheid, Kotten 6
— Otto, Wwe., Oststr. 42
— Paul, Arbeiter, Höhscheid, Neustr. 63
— Paul, Fabrkt., T/F. Gebr. O., II. Ostwall 17
— Paul, Fbkt., J/F. Eduard Bitting, Wald, Schlagbaumerstr. 144, F 221 27
— Paul, Fabr.-Arb., Klingenstr. 28a
— Paul, Fabr.-Arb., Paulstr. 38
— Paul, Kaufmann, Rathausstr. 2
— Paul, Klempner, Ohligs, Burgstr. 30a
— Paul, Nagler, Ohligs, Uferstr. 29
— Paul, Schleifer, Schillerstr. 66
— Paul, Schleifermstr., Wald, Schlagbaumerstr. 51
— Paul, Musiker, Gräfrath, Zeppelinstr. 106
— Paul, Wagens., Gräfrath, Solingerstr. 65
— Paul, Wwe., Wald, Dingshauserstr. 16
— P., Wwe., Bäckerei, Grä., Zeppelinstr. 16, F 235 95
— Reinhard, Laborant, Wald, Körnerstr. 24
— Richard, Schleifer, Wald, Straucherstr. 12
— Richard, Werkmstr., Gräfrath, Bergstr. 10
— Richard, Zigarrenhaus, Hauptstr. 98, F 223 26
— Robert, Fabrkts.-Führer, Beckmannstr. 50
— Robert, Härter, Wald, Baustr. 11
— Robert, Sattler, Wald, Hauptstr. 115
— Robert, Schleifer, Höhscheid, Köcherstr. 44
— Rudolf, Fbkt., Bismarckstr. 21
— Rudolf, Schleifer, Gräfrath, Ketzberg 55
— Rudolf, Schleifer, Gräfrath, Focherstr. 80
— Rudolf, Schleifer, Gräfrath, Obere Holzstr. 12
— Rudolf, Spark.-Dir. a. D., Hö., Neuenkamperstr. 21
— Rudolf, Straßenbahnführer, Karl-Marx-Allee 3a
— Tugendh., Schleifer, Kasinostr. 54
— Walter, Härter, Gräfrath, Kullerstr. 67
— Walter, Metzgerei, Kölnerstr. 104, F 217 02
— Walter, Schleifer, Goethestr. 9
— Walter, Schleifer, Gräfrath, Ketzberg 56
— Walter, Schleifer, Gräfrath, Rümmen 33
— Walter jr., Schleifer, Gräfrath, Ketzberg 56
— Walter, Wwe., Ohligs, Mangenbergerstr. 69
— Wilhelm, Angestellter, I. Hästenerweg 4
— Wilhelm, Arbeiter, Gräfrath, Walderstr. 42
— Wilhelm, Ausmacher, Höhsch., Mittel-Pilghausen 11
— Wilhelm, Ausmacher, Höhsch., Mittel-Pilghausen 29b
— Wilhelm, Fabr.-Arb., Ohligs, Düsseldorferstr. 35
— Wilhelm, Fräser, Gräfrath, Kirchtreppe 26
— Wilhelm, Samenhdlg., Kölnerstr. 116, F 238 27
— Wilhelm, Schleifer, Gräfrath, Gartenstr. 23
— Wilhelm, Schleifer, Gartenstr. 12
— Wilhelm, Scheifer, Gräfrath, Heide 10
— W., Ehefr., Lebensm.-Gesch., Oh., Merscheiderstr. 23
— Wilhelm, Wwe., Kasinostr. 87
— Willi, Wwe., Birkerstr. 29
*Ohliger & Butz, Stahlw.-Fabr., (Wwe. Aug. O.), Ohligs, Breitestr. 6, F 322 81
Ohligschläger, August, Schlosser, Hö., Landwehrstr. 99a
— August, Wwe., Höhscheid, Bahnstr. 65
— Ernst, Fabr.-Arb., Meisenburg 34
— Ernst, Invalide, Höhscheid, Kapelle 5
— Ernst, Lagerist, Erbenhäuschen 88
— Ernst, Schleifer, Höhscheid, Haillerstr. 4
— Franz, Schaffner, Höhscheid, Landwehrstr. 102
— Friedrich, Chauffeur, Höhscheid, Haillerstr. 4
— Friedrich, Fabr.-Arb., Ohligs, Schwanenstr. 1
— Friedrich, Landwirt, Höhscheid, Landwehrstr. 102
— Hans, Dachdeckergeh., Grünbaumstr. 95
Ohligschläger, Josef, Wwe., Rathausstr. 7
— K., Ausmacher, Berndtstr. 3
— Karl, Nagler, Höhscheid, Katternbergerstr. 221
— Karl, Schleifer, Höhscheid, Landwehrstr. 99a
— Karl Aug., Schalenschneider, I. Felderstr. 1
— Otto, Arbeiter, II. Feld 7
— Paul, Schleifer, Höhscheid, Köcherstr. 37
— Paul, Schleifer, Müngstenerstr. 17
— Wilhelm, Fabr.-Arb., Wald, Kleinestr. 27
— Wilhelm jr., Wirt, Höhscheid, Landwehrstr. 102

**Ohligser Anzeiger**
Ohligser Zeitung und Tageblatt
Amtliches Nachrichtenblatt
*Kommt in Ohligs in jedes Haus*
Einzige Ohligser Tageszeitung
56. Jahrgang
Hauptgeschäftsstelle: Ohligs, Rathausstraße 44
Filiale: Ohligs, am Bahnhof
Fernsprechanschlüsse: 32851, 32852, 32853

***Ohligser Bauverein** e.G.m b.H.
Geschäftsst. Sol.-Merscheid, Blücherstraße 19
F 330 81 — Geschäftsführer: Stallknecht
*Ohligser Leinen- u. Baumwollweberei, A.-G., Ohligs, Marktstr. 5, F 320 45
*Ohligser Tapetenhaus, (Paul Triemeyer), Ohligs, Düsseldorferstr. 53, F 322 78
Ohlsen, Jul., Wwe., Cäcilienstr. 2
— Paul, Bildhauer, Cäcilienstr. 2
Ohlwein, Jakob, Kasseninspektor, Wald, Gotenstr. 2
— Paul, Malermstr., Paulstr. 32, F 259 84
Ohly, Wilh., o. G., Ohligs, Kamperstr. 5
Ohm, Erich, Betriebsassistent, Ritterstr. 22
Ohme, Otto, Lehrer, Ohligs, Grenzstr. 15
— Otto jr., Lehrer, Ohligs, Grenzstr. 15
Ohse, Georg, Schmied, Schwertstr. 8a
Olandt, Joachim, Prov.-Straßenmstr., Oh., Finkenstr. 5
Olberg, Gust., Gärtner, Kreuzstr. 8
Olbert, Karl, Härter, Ohligs, Dunkelnbergerstr. 33
— Karl, Invalide, Ohligs, Kölnerstr. 54
Olberts, Max, Invalide, Ohligs, Auf der Bech 7
— Max jr., Fabr.-Arb., Ohligs, Auf der Bech 7
Olbertz, Erich, Schlosser, Ohligs, Mankhauserstr. 41
— Ernst, Schirmarbtr., Wald, Dültgenstal 14
— Ernst, Wwe., Ohligs, Taubenstr. 4
*Friedr. Olbertz, Stahlwf., Oh., Junkerstr. 36, F 324 19
Olbertz, Karl, Schleifer, Ohligs, Taubenstr. 4
— Max, Kaufmann, Ohligs, Junkerstr. 36
— Otto, Reider, Nordwall 15
— Otto, Reider, Nordwall 19
— Wilh., Dreher, Höhscheid, Ausderhöherstr. 106
Olbrich, Heinr., kaufm. Angest., Kurfürstenstr. 30
Ollerdissen, Rudolf, Arbeiter, Oh., Dunkelnbergerstr. 40
Olmesdahl, Alfr., Maurer, Höhscheid, Holzkamp 16
— Ernst, Fabr.-Arb., Ohligs, Hildenerstr. 17
— Ernst, Fabr.-Arb., Gräfrath, Solingerstr. 69
— Eugen, Fabrikant, Wald, Hahnenhaus 6, F 244 09
— Friedrich, Wwe., Wald, Hahnenhaus 6
— Gustav, Chauffeur, Wald, Strauch 4
— Gustav, Wwe., Wirtin, Wald, Wittkullerstr. 23
— Karl, Arbeiter, Wald, Hahnenhaus 6
— Max, Expedient u. Kolw.-Hdlg., Oh., Frühlingstr. 15
— Otto, Chauffeur, Wald, Poststr. 35a
— Paul, Reider, Ohligs, Dunkelnbergerstr. 72
— Walter, Invalide, Wald, Oben-Itterstr. 36
— Wilhelm, Reider, Ohligs, Potthoferstr. 24
Oltmanns, Ewald, Dreher, Ohligs, Weserstr. 1
Oly, Hilarius, Reider, Ohligs, Benratherstr. 23
Ommer, Aug., Packer, Stöcken 20
*August Ommer, Scherenfabrik, (Wwe. Paul u. Franz O.), Florastr. 11, F 213 89
Ommer, Franz, Fabrkt., T/F. August O., Florastr. 35
— Heinrich, o. G., Schlickerweg 1
— Hermann, Schleifer, Schlickerweg 1
— Max, Schleifer, Katternbergerstr. 28
— Paul, Wwe., Fabrkt., T/F. August O., Körnerstraße 56, F 220 34
— Walter, Kaufmann, Schlickerweg 1
Ommerborn, J. Wwe., Buchbind., Wa., Beethovenstr. 178
— Julius, Dreher, Wald, Büschberg 8
Onasch, Albert, Bahnarbeiter, Wald, Friesenstr. 6
— Hermann, Wwe., Wald, Fuhr 5
Onnasch, Hermann, o. G., Wald, Rolsberg 1
Opfer, Ewald, Architekt, Am Kannenhof 18
Opfermann, Konrad, o. G., Gräfrath, Kullerstr. 109
Opfinger, Wilh., Werkmstr., Hö., Katternbergerstr. 89
Opherden, Joh., Fabr.-Arb., Ohligs, Grenzstr. 29a
— Joh., Weichenw., Ohligs, Buchenstr. 30
— Peter, Friseurgesch., Ohligs, Merscheiderstr. 26
Opherk, Jakob, Wwe., Gräfrath, Küllersberg 3
— Kurt, Bäck. u. Kond., Grä., Küllersberg 3, F 246 29
Ophey, Fritz, Angestellter, Burgstr. 38b
Ophoff, Heinr., Landwirt, Schaberg 27
— Karl, Spalter, Schaberg 27
Opladen, Aug., o. G., Wald, Hauptstr. 229a
Oppel, Adolf, Fabr.-Arb., Ohligs, Hauptstr. 68c
— Adolf, Wwe., Ohligs, Hauptstr. 68c
— Alfred, Fabr.-Arb., Ohligs, Hammerstr. 10
Oppenhäuser, Friedr., Arbtr., Oh., Diepenbruchersstr. 36

***W. Oppenheimer**
Inh.: Max Heymann
HERREN- UND KNABENKLEIDUNG
Hauptstr. 93 F 209 43

Opree, Hubert, Schmiedeges., Gräfrath, Solingerstr. 132
Orbach, Erich, Former, Erbenhäuschen 76
— Karl, Kernmacher, Höhscheid, Neustr. 41
vom Orde, Friedrich, Schleifer, Höhscheid, Köcherstr. 22
— Gustav, Wwe., Kronenstr. 24a
— Paul, Wwe., Kronenstr. 24a
Orfge, Otto, Zimmerer, Ohligs, Hasselstr. 18
Orfgen, Ferdinand, Schleifer, Höhscheid, Börsenstr. 4
— Heinrich, Chauffeur, Kurfürstenstr. 22
— Heinrich, Wwe., Bülowstr. 45
— Wilhelm, Fabr.-Arb., Ohligs, Wallstr. 13
Ort, Adam, Stuckgesch., Ohligs, Hochstr. 14, F 329 84
— Jos., Stuckgesch., Oh., Rich.-Wagnerstr. 23, F 338 70
Orth, Friedr., Werkmeister, Claubergerstr. 73
— Josef, Schlosser, Gräfrath, Rauenhaus 3
— Philipp, Maurer, Gräfrath, Rauenhaus 3
Orthen, Friedr., Eisenb.-Oberschaffner, Baumstr. 30b
Orths, Eugen, Schleifer, I. Ostwall 22
— Friedr., Monteur, Maltheserstr. 48
— Karl, Ziseleur, Kasinostr. 36
— Richard, Schuhmacher, Emilienstr. 6
Ortmann, Anton, Fabr.-Arb., Gräfrath, Gartenstr. 30
— August, Wwe., Ohligs, Mangenbergerstr. 12
— Emil, Wwe., Wald, Behringstr. 6
— Ernst, Schlosser, Höhscheid, Hossenhauserstr. 21
— Ernst, Schlosser, Schaberg 22
— Ewald, Schleifer, Beckmannstr. 110
— Hugo, o. G., IV. Felderstr. 4
— Joh., Bäckergeh., Hauptstr. 254
— Max, Dampfbäckerei, Hauptstr. 254, F 203 51
— Paul, Fabr.-Arb., Burgstr. 42
— Paul, Kernmacher, Burgstr. 42
— Paul, Metzger, Wald, Dammstr. 21a
— Paul, Werkstattl., Wald, Dammstr. 16
— Peter, Wwe., Kolw.-Gesch., Gräfrath, Gartenstr. 30
— Robert, Wwe., Burgstr. 42
*Wilhelm Ortmann, Decoration, Hauptstr. 252, F 214 89
Ortmann, Wilh., Dipl.-Kaufmann, Hauptstr. 252
Ortner, Balthasar, Gärtner, Wald, Sachsenstr. 29
— Josef, Krawattengesch., Hauptstr. 122, F 216 91

## Ortskrankenkassen, Allgemeine

(Siehe auch Behörden)

**Solingen,** Kölnerstr. 49/51, F 200 16, Verwaltungs-Direktor Fengels, Geschäftszeit 8—12½, 14½—16 Uhr, Sozialärztl. Abteilung: Dr. med. Burkardt (F 200 18), Zahnärztliches Institut, Schulzahnklinik, Ortskrankenk.-Verb. Solingen

**Ohligs,** Oststraße 14/16, F 326 41

**Wald,** Steinstr. 18/19 (8½—12½ und 15—16, außer Samstag nachm.) Badeanst., Zahnklinik und Sozialärztl. Institut, F 236 61

**Höhscheid,** (Schulzahnklinik), Geschäftsstelle, Marktstraße 20, (Geschäftsf. Henkels), 8—12½, 14½—16 Uhr, F 221 82.

**Gräfrath,** Schulstr. 11, F 233 73.

Universitäts- und Landesbibliothek Düsseldorf
Stadtarchiv Solingen

# Ortskrankenkassen-Verband Solingen

Kölnerstr. 49—51, F 200 16 (Sammel-Nr.)

Ortstein, Helmut, Zollinsp., Schlickerweg 15
Orzel, Aug., Wwe., Burgerlandstr. 150
*Rud. Osberghaus, Kom.-Ges., Metallgroßhdlg., Kasernenstr. 16, F 248 61, Schützenstr. 110, F 244 81
Osberghaus, Walt., Kaufm., Katternbergerstr. 2, F 251 32
Osbringhaus, K., Kunsthornw., Brühlerstr. 85, F 214 53
— Louis, Kassierer, Hauptstr. 255a
— Walter, Heftefabrkt., Brühlerstr. 85
Osenberg, Fritz, Lederhdlg., Cäcilienstr. 18, F 258 21
Osper, Ernst, Reider, Höhscheid, Oben-Pilghausen 83
— Paul, Buchhalter, Gartenstr. 15
— Richard, Schlosser, Gartenstr. 15
Osbringhaus, Otto, Schlosser, Schrodtbergerstr. 39
Osseforth, Joh., Oberpostschaffn., Gasstr. 46
Ossenbach, Ernst, Wwe., Wald, Germanenstr. 26
— Paul, Fachschullehrer, Wald, Mozartstr. 22
Ossenberg, Willy, Architekt, Oh., Hochstr. 20, F 328 71
— Willy, Architekt, Ohligs, Hochstr. 20
Ossenbühn, Otto, Kontrolleur, Lingmannstr. 12
Osten, Ernst, Wwe., Lerchenstr. 27
Ostenkötter, Oskar, Fabr.-Arb., Oststr. 29/31
Oster, Alb., Kaufm., T/F. Oster & Co., Düsseldorferstraße 26
— Andreas, Fabr.-Arb., Ohligs, Südstr. 74
— Andreas, Schleifer, Wald, Schützenstr. 10a
— Erich, Ing., T/F. Sauer & O., Oh., Hildenerstr. 3
— Eugen, Wwe., Ohligs, Fichtenstr. 2
— Heinz, Galv.-Techniker, Ohligs, Goethestr. 2
— Johann, Fabr.-Arb., Wald, Buckert 5
— Karl, Arbeiter, Wald, Buckert 5
— Max, Reider, Ohligs, Südstr. 74
— Paul, Arbeiter, Wald, Eschbachstr. 98
— Paul, Ehefrau, Ohligs, Grünstr. 31
*Oster & Co., Modewaren, (Karl Wallach, Albert O.), Ohligs, Düsseldorferstr. 32, F 325 19
Osterberg, Justus, Steuerinsp., Grä., Stöckerberg 9
Ostermann, Herm., Dachdecker, Cronenbergerstr. 46
— Hermann, Dachdecker, Nordwall 6
— Jakob, Wwe., Ohligs, Hildenerstr. 64
— Werner, Klempner, Nordwall 6
— Wilh., Dachdeckergesch., Nordwall 6, F 240 22
— Wilh. jr., Dachdecker, Nordwall 6
Ostertag, Alb., Reider, Stahlstr. 8
— Emil, Wwe., Höhscheid, Neustr. 32
— Ernst, Schleifer, Höhscheid, Friedrichstal 28
— Ewald, Stahlstempelfbr., Kölnerstr. 136, F 231 84
— Gustav, Schleifer, Höhscheid, Widdert 78
— Hermann, Arbeiter, Höhscheid, Frühlingstr. 10
— Hugo, Schleifer, Höhscheid, Kulle 16
— Karl, Schleifer, Höhscheid, Neustr. 34
— Paul, Straßenbahner, Hauptstr. 307
— Paul, Werkmeister, Schützenstr. 57
Osterwind, Wilh., Verladegesch., Roonstr. 30, F 245 09
Osthoff, Artur, Dipl.-Ingen., Gottfried-Kinkel-Weg 2
— August, Wwe., Kreuzstr. 28
— Emil, Lehrer, Wald, Schlagbaumerstr. 101
— Ernst, Schläger, Pfaffenberg 22
— Friedrich, Wwe., Wald, Hauptstr. 97
— Fritz, Reisender, Gräfrath, I. Stockdum 11
— Karl, Feiler, Lindenbaumstr. 8
— Karl, Kaufmann, Beckmannstr. 11
— Karl, Konrektor a. D., Schrodtbergerstr. 53
— Karl, Nagler, Meisenburg 33
— Max, Schleifer, Grünbaumstr. 56
— Paul, Reider, Höhscheid, Neustr. 33
— Walter, Kaufmann, Ohligs, Wilhelmstr. 33
— Willi, Schleifer, Pfaffenberg 22
Osthus, Friedr., Fabrkts.-Führer, Grä., Haanerstr. 15
— Friedrich, Wwe., Gräfrath, Kirchtreppe 6
— Karl, Arbeiter, Gräfrath, Grund 2
— Paul, Fabr.-Führer, Gräfrath, Hauptstr. 63
— Werner, Arbeiter, Gräfrath, Freiheitstr. 6a
— Willi, Arbeiter, Gräfrath, Kirchtreppe 6
Ostmann, Ernst, Schleifer, Fritz-Reuterstr. 15
— Friedr. sen., Fuhrmann, Gartenstr. 10
— Rud., Ziegeleiarbeiter, Wald, Hauptstr. 253
— Wilh., Schleifer, Gartenstr. 10a
Ostmeier, Gustav, Former, Schlickerweg 7
Oswald, Leo, Schlosser, Ohligs, Kurfürstenstr. 1
Ott, Abraham, Fabrikarbeiter, Ohligs, Teichstr. 31
— Adam, Meister, Ohligs, Talstr. 57
— August, Arbeiter, Höhscheid, Capelle 4
Ott, Aug., Ausmacher, Ohligs, Junkerstr. 3
— Emil, Arbeiter, Ohligs, Neustr. 13
— Fritz, Reider, Roonstr. 23a
— Josef, Ausmacher, Ohligs, Hildenerstr. 50
— Josef, Maurer, Ohligs, Neustr. 11
— Karl, Packer, Ohligs, Potzhoferstr. 19
— Robert, Ausmacher, Ohligs, Hachhauserstr. 34
— Robert, Wwe., Ohligs, Hachhauserstr. 34
— Robert, Wwe., Roonstr. 23a
— Wilh., Ausmacher, Ohligs, Junkerstr. 3
Otte, Adolf, Schlosser, Meigenerstr. 26
— Eduard, Tierarzt a. D., Gräfrath, Focherstr. 44
— Julius, Wwe., Düsseldorferstr. 60a
— Paul, Schleifer, Gräfrath, Tannenstr. 40
Otten, Alex, Fabrikarbeiter, Wald, Bahnstr. 5
— Anton, Putzer, Wald, Bergstr. 7
— Jakob, Schleifer, Wald, Bergstr. 7
— Johann, Arbeiter, Wald, Opferselderstr. 19
— Karl, Kontrolleur, Wald, Bergstr. 4
Otterbeck, Max, Straßenbahner, Lindenweg 27
Ottersbach, Aug., Wwe., Wald, Zeppelinstr. 26
— Ernst, Wwe., Drogerie, Oh., Merscheiderstr. 14, F 326 29
— Franz, Polierer, Augustastr. 37
— Otto, Packer, Ohligs, Südstr. 26
— Peter, Fabrkt., T/F. O. & Cie., Wald, Kamperstr. 12
— Wilh., Wwe., Höhscheid, Katternbergerstr. 101
*Ottersbach & Cie., Metallwarenfabrik (Peter O.), Wald, Kamperstr. 12, F 208 23
Otto, Alex, Werkmeister, Cäcilienstr. 3
— August jr., Arbeiter, Wald, Mangenbergerstr. 40
— August, Hdlr., Wald, Mangenbergerstr. 40, F 208 28
— August, Wwe., Ohligs, Kottendorferstr. 51
— Bernh., Arbeiter, Kurfürstenstr. 22
— Christ., Schmied, Gasstr. 62
— Emil, Reider, Am Kannenhof 67
— Ernst, Schreiner, Wald, Frankenplatz 11
— Ernst, Techniker, Katternbergerstr. 53
— Fritz, Reider, Düsseldorferstr. 9
— Georg, Schmied, Höhscheid, Neustr. 34
— Heinrich, Arbeiter, II. Feld 24
— Heinrich, Kolw.-Hdlg., Ohligs, Freiheitstr. 40
— Heinrich, Obersekretär, Ernst-Moritz-Arndt-Weg 12
**Dr. med. Helmut Otto,** Arzt für Homöopathie, Schlagbaumerstr. 46, F 231 88, Sprechzeit von Montag bis Freitag von 9—11 Uhr.
Privat: Behringstr. 47
Otto, Herbert, Pol.-Sekretär, Körnerstr. 76
— Herbert, Wwe., Wald, Hauptstr. 225
— Jakob, Bauarbeiter, Wupperstr. 198a
— Johann, Fabrikarbeiter, Goethestr. 4
— Johann, Schleifer, Höhscheid, Mittelstr. 20
— Karl, Ausmacher, Wald, Hauptstr. 90c
— Karl, Buchdrucker, Beckmannstr. 110
— Karl, Dachdeckermeister, Ohligs, Buchenstr. 31
— Karl, Oberpostsekretär, Gräfrath, Focherstr. 64
— Karl, Schleifer, Weinsbergtalstr. 27
— Karl, Straßenbahner, Ohligs, Hildenerstr. 10
— Karl, Werkmeister, Brühlerstr. 113
— Paul, Architekt, Gasstr. 25, F 244 26
— Paul, Invalide, Wald, Krügerstr. 16
— Paul, Schleifer, Ohligs, Kottendorferstr. 51
— Walter, Former, Karl-Marx-Allee 27
— Wilhelm, Galvaniseur, Vereinstr. 30
— Wilhelm, Schlosser, III. Hästen 51
— Wilhelm, Schneider, Kanalstr. 73
**v. Oven, Hans, Adler-Apotheke,** Sol.-Wald, Hauptstr. 45, F 247 53
Overath, Erich, Arbeiter, Gräfrath, Schulstr. 61
— Eugen, Arbeiter, Wald, Behringstr. 4
— Hans, Damaszierer, Meigenerstr. 11
— Paul, Pließter, Höhscheid, Untenkatternberg 25
— Walter, Arbeiter, Höhscheid, Neuenhaus 24
— Wilhelm, Pließter, Höhscheid, Grenzstr. 11
— Wilhelm, Schleifer, Hö., Untenkatternberg 25
— Wilh., Weber, Gräfrath, Schulstr. 68
Overberg, Franz, Reider, Gräfrath, I. Stockdum 10
— Heinr., Geschäftsführer, Gräfrath, Hauptstr. 20
— Wilh., Fabrikant, Gräfrath, Donaustr. 50
— Wilh., Rektor a. D., Gräfrath, Hauptstr. 20
Overbruck, Heinr., Fabrikant, Grä., Rheinstr. 26
— Heinrich, Wwe., Gräfrath, Rheinstr. 26

*Overbruck & Co.
Besteckfabrik
Burgerlandstr. 11a — F 221 51

Overdick, Hulda, v. G., Wald, Schlagbaumerstr. 235
Overmann, Rud., Hilfsbetr.-Assist., Körnerstr. 44
Overrath, Franz, Wwe., Gräfrath, Schafenhaus 4
— Wilhelm, sen., Ackerer, Grä., Schafenhaus 4
— Wilhelm jr., Ackerer, Gräfrath, Schafenhaus 3
Overwien, Georg, Schuhmachermstr., Berndstr. 13

## P

Paas, Albert, Schlosser, Ohligs, Diepenbrucherstr. 24
— Ernst, Hausierer, Königsmühle 16
— Ernst, Wwe., Wald, Sandstr. 33
— Friedrich, Heizer, Ritterstr. 32
— Hans, Molkereigeh., Höhscheid, Neuenhoferstr. 10
— Helmut, Milchhändler, Höhscheid, Morgenstr. 15
— Herta, Gewerbeoberlehrerin, Ohligs, Kamperstr. 14
— Hugo, Berufsschuldirektor, Ohligs, Kamperstr. 14
— Hugo, Milchgesch., Hö., Neuenhoferstr. 10, F 219 63
— Hugo, Wwe., Gräfrath, Haanerstr. 35
— Hugo, Wwe., Wald, Beethovenstr. 52
— Karl, Bäckerei, Gräfrath, Solingerstr. 33, F 228 75
— Karl, Wwe., Gräfrath, Am Wall 6
— Paul, Fabrikarbeiter, Gräfrath, Solingerstr. 135
— Peter, v. G., Cronenbergerstr. 121
— Reinhard, Wwe., Höhscheid, Neuenhaus 8
— Theodor, v. G., Gräfrath, Unten-Flachsberg 19
— Walter, Arbeiter, Bismarckstr. 39
— Walter, Reider, Höhscheid, Neuenhaus 8
— Wilhelm, Arbeiter, Gräfrath, Grünewalderstr. 21
— Wilhelm, Ehefrau, Oststr. 2
— Wilhelm, Wwe., Ohligs, Hauptstr. 82
Paashaus, Abrah., Arbeiter, Wald, Scheidterbachstr. 1
*Carl Paashaus G.m.b.H., Stahlwarenfabrik, Wald, Haanerstr. 10, F 256 21
Paashaus, Edmund, Schleifer, Wald, Locherstr. 79
— Erich, Fabrikarbeiter, Höhsch., Oben-Katternberg 7
— Erich, Kfm., Kurfüstenstr. 34, F 223 49
— Ernst, Ausmacher, Wald, Scheidterbachstr. 6
— Ernst, Fabrikant, Wald, Charlottenstr. 17
— Ernst, Holzhändler, Höhscheid, Strupsmühle 4
— Ernst, Metzgermeister, Wald, Oben-Ittersstr. 36
*Ernst Paashaus, Rasierklingenschleiferei, Wald, Bergstr. 11, F 241 12
Paashaus, Ernst, Reider, Gräfrath, Solingerstr. 46
— Ernst, Schuh- u. Manufakturwarenhdlg., Burgstr. 31, F 254 00
— Ernst, Wwe., Ohligs, Moltkestr. 26
— Ewald sen., Fabrikarbeiter, Ohligs, Maubes 3½
— Friedrich, Former, Schützenstr. 82
— Friedrich, Schleifer, Ohligs, Kurfürstenstr. 1
— Friedrich, Wwe., Höhscheid, Röhrenhaus 6
— Fritz, Schleifer, Ohligs, Wasserstr. 52
— Gustav, Fabrikarbeiter, Wald, Beethovenstr. 46c
— Gustav, Metallarbeiter, Wald, Mangenbergerstr. 40a
— Hugo, Heftefbr., Grä., Focherstr. 11, F 217 38
— Hugo, Pferdehdlg., T/F. Weck & P., Wald, Altenhoferstr. 2, F 208 47
— Julius, Wwe., Wald, Frankenstr. 66
— Karl, Ausmacher, Stöckerberg 31
— Karl, Chauffeur, Wald, Hauptstr. 215
— Karl, Fabrikarbeiter, Wald, Altenhoferstr. 96a
— Karl, Fabrikarbeiter, Kullerstr. 32
— Karl, Fabrikarbeiter, Ohligs, Laibacherstr. 24
— Karl, Fabrikarbeiter, Lerchenstr. 25
— Karl, Geschäftsführer, Wald, Haanerstr. 10
— Karl, Pließter, Gräfrath, Oben zum Holz 17
— Karl, Wwe., Zigarettenverkauf, Ohligs, Grenzstr. 51
— Karl, Wwe., Hauptstr. 217
— Karl, Wwe., Höhscheid, Oben-Katternberg 7
— Karl, Wwe., Landwirtin, Grä., Oben zum Holz 17
— Karl, Wwe., Gräfrath, Stöckerberg 8
— Kuno, Heftefbr., Hasselstr. 77, F 213 76
— Kuno, Schleifer, Ohligs, Hasselstr. 47
— Kurt, Angestellter, Burgstr. 31
— Kurt, Geschäftsgeh., Gräfrath, Focherstr. 11
— Max, Fabrikarbeiter, Höhscheid, Röhrenhaus 6
— Max, Reisender, Gräfrath, Oben-Flachsberg 2
— Paul, Werkmeister, Wald, Behringstr. 36
— Paul, Fabrikarbeiter, Wald, Behringstr. 1
— Paul, Schleifer, Stöcken 20a
— Paul, Zig.- u. Zigarettenhdl., Wa., Dammstr. 22
— Peter, Fuhrmann, Wald, Opferselderstr. 16
— Robert, Wwe., Wald, Kleinestr. 19
— Rud., v. G., Höhscheid, Oberstr. 9
— Walter, Fabrikarbeiter, Wald, Scheidterbachstr. 1
— Walter, Schläger, Gräfrath, Solingerstr. 11
— Wilh., Ausmacher, Gräfrath, Schweizerstr. 5

Universitäts- und Landesbibliothek Düsseldorf
Stadtarchiv Solingen

Paashaus, Willy, Fabrikarbeiter, Sternstr. 1
Paaß, Anna, Wwe., Landwirtin, Hö., Eickenberg 1
— Franz, Maler, Roonstr. 28
— Jakob, Bauingenieur, Weststr. 9
— Jacob, Landwirt, Höhscheid, Mittagstr. 8
— Karl, Landwirt, Höhscheid, Eickenberg 1
— Otto, Landwirt, Höhscheid, Neuenhaus 10
— Tillmann, Bankbeamter, Höhscheid, Mittagstr. 8
Pabst, Wilhelm, Fabrikarbeiter, Oh., Kölnerstr. 41
— Wilhelm, Vertreter, Ohligs, Hasselstr. 28
Pack, Adolf, Pflaster- u. Tiefbaugesch., Oh., Hauptstr. 85, F 323 29
— Erich, Pflasterer, Höhscheid, Erserstr. 23
*Ernst Pack & Söhne m. b. H., Stahlwarenfabrik, Ritterstr. 61/65, F 204 61
Pack, Franz, Arbeiter, Wald, Columbusstr. 3
— Friedr., Pflastermeister, Gasstr. 43
— Friedr. jun., Pflastermstr., Gasstr. 26, F 208 02
— Hans, Angestellter, Rathausstr. 9
— Karl, Butter-pp.-Händler, Grä., Zeppelinstr. 12
— Karl, Anstreichergesch., I. Felderstr. 20, F 230 62
— Karl, Pflasterer, Hochstr. 33, F 214 93
— Oskar, Pflasterpolier, Weyersbergerstr. 20

**Wilhelm Pack**
Pflaster-, Straßen-, Tiefbau-Unternehmung
Weyersbergerstr. 20 F 250 50

Pack, Wilh., Wwe., Jägerstr. 59

**Pack u. Marrenbach**
Pflaster-, Straßen- u. Tiefbau-Unternehmung
Gasstr. 26 F 200 35

***Packpapier**
Handelsgesellschaft m. b. H.
Fritz-Reuterstr. 29 F 226 51

Padberg, Alfred, Fbr., Wald, Sternstr. 8, F 226 09
— Richard, Wwe., Rentnerin, Brüderstr. 3
Päfgen, Anton, Schleifer, Klosterwall 20
— Franz, Ausmacher, Gräfrath, Grünewalderstr. 10
— Peter, Kontrolleur, Klingenstr. 164
Pämpel, Karl, Bildhauer, Katternbergerstr. 32
— Karl, Frau, Schneiderei, Katternbergerstr. 32
Pänzer, Eduard, Fabrikarbeiter, Oh., Garzenhaus 11
— Rudolf, Fabrikarbeiter, Oh., Deusbergerstr. 50
Paeske, Konrad, Stadtinsp., Turmstr. 1, F 241 01
Pätzhold, Reinh., Wwe., Beckmannstr. 81
— Werner, Fabrikationgeh., Beckmannstr. 84
Paffen, Hubert, Schlosser, Ohligs, Dunkelnbergerstr. 11
— Johann, Schleifer, Ohligs, Dunkelnbergerstr. 11
Paffrath, Max, Vertr., Schabergerstr. 93, F 229 51
— Rudolf, Chauffeur, Ohligs, Benratherstr. 54
Pagel, Hermann, Arbeiter, Oh., Benratherstr. 54
— Karl, Werkmeister, Wald, Dingshauserstr. 30
Pagelsdorf, Rud. jr., Schlosser, Oh., Fürkerfeldstr. 27
— Wilhelm, Bürstenmacher, Ohligs, Fürkerfeldstr. 27
— Wilhelm, Schlosser, Ohligs, Taubenstr. 20
Pakula, August, Schlosser, Ohligs, Dahlerfeldstr. 23
— Ernst, Former, Wald, Rolsberg 2
— Wilh., Schlosser, Wald, Rosenkamperstr. 32
Palast-Theater, Lichtspielhaus, Hauptstr. 109
Palenschat, Hans, Kaufmann, Hochstr. 25
— Heinr., Zigarrenhdlg., Hochstr. 25, F 219 69
— Heinrich jr., Handlungsgeh., Hochstr. 25
— Johann, Kraftfahrer, Paulstr. 9
Pallas, Eugen, Schleifer, Wald, Schlagbaumerstr. 15b
— Heinrich, Schleifer, Gräfrath, Donaustr. 80
— Johann, Anstreicher, Wald, Schloßstr. 33
— Karl, Schleifer, Wald, Bergstr. 8
Palluch, Franz, Fabrikarbeiter, Oh., Gabelsbergerstr. 3
Palm, Alexander, Schlosser, Lingmannstr. 4
— Alexander, städt. Arbeiter, Eichenstr. 127
— Artur, Schlosser, Weststr. 25a
— Ernst, Reider, Schützenstr. 117
— Fritz, Scherennagler, Burgerlandstr. 60b
— Fritz, Schmelzer, Lingmannstr. 10
— Heinrich, Steuerinspektor, Liebknechtplatz 8
— Hermann, Reider, Schaberg 10
— Karl, Fabrikarbeiter, An den Pappeln 3
— Otto, Reider, Wupperstr. 199
— Peter, Oberpostschaffner, Katternbergerstr. 26
Pamp, Gustav, Bäckermeister, Burgstr. 88
Pampus, Eduard, Erzieher, Halfeshof
Pank, Friedr., Pol.-Meister, Oh., Scharrenbergerstr. 3
Panitz, Stephan, Werkmeist., Ernst-Moritz-Arndt-Weg 7
Pannes, Ernst, Fabrikationsgeh., Hö., Marktstr. 20
Pannhorst, Heinr., Kolw.-Hdl., Gräfrath, Gasstr. 3
— Wilh., Landw., Grä., Rümmen 9, F 238 54
— Wilh. jr., Landwirt, Grä., Rümmen 9
Panse, Ludwig, Gewerbeoberlehrer, Oh., Grabenstr. 24
Panten, Anton, Fabrikarbeiter, Oh., Löhdorferstr. 51
Pantenburg, Bernh., Straßenbahner, Goethestr. 1
Panthel, Karl, Eisenbahnzugführ., Oh., Nordstr. 13
Panzer, August, Vertreter, Ohligs, Kölnerstr. 48
Parafineum Heilbad Hornbruch, Kölnerstr. 131, F 241 84
Pape, Ernst, Lackieranstalt, Schwertstr. 56, F 217 65
— Ernst, Ehefrau, Frühlingstr. 3
— Karl, Stadtobersekr., Kirchstr. 32
— Lorenz, Stadtarchitekt, Kirchstr. 23
— Max, Schuhwarenhdlr., Kirchstr. 32
— Otto, Schuhwarenhdlg., Kirchstr. 32, F 219 82
— Paul, Hilfsangestellter, Hauptstr. 268
von Papen, Theodor, Reisender, Fritz-Reuterstr. 39

***Papier-Industrie Solingen**
Gesellschaft mit beschränkter Haftung
Papierverarbeitungswerk, Papiergroßhandlung
Bergstr. 44/48, F 250 61

Pappe, Heinr. jun., Chauffeur, Oh., Hasselstr. 16
Parin, Alex, Schleifer Schulstr. 38
— Gustav, Portefeuiller, Hauptstr. 38
— Karl, Postbelfer, Busch 28
— Karl, Schleifer, Lerchenstr. 26
— Paul, Friseur, Schützenstr. 63
Parnicke, Alfred, Prokurist, Wald, Hauptstr. 241a

**Willy Pasbach**
Schuh- und Leder-Centrale
Sol.-Ohligs — Hauptstr. 10

***A. Pasch & Co.**
Silberwarenfabrik
Gerichtsstraße 8 F 230 04

Pasch, Artur, Fabrikant, T/F. A. P. & Co., Gerichtsstr. 8
— Emil, Landwirt, Wald, Fürkeltrath 9
— Ernst, Faberikarbeiter, Ohligs, Grabenstr. 16
— Ernst, Schleifer, Ohligs, Schützenstr. 28
— Erwin, Vertreter, Eichenstr. 47, F 247 94
— Friedrich, Ehefrau, Ohligs, Grabenstr. 16

***Gustav Pasch**
Versicherungen und Hypotheken
Weyerstr. 41 F 218 61

Pasch, Hans, Ehefrau, Ohligs, Goldstr. 22
*Hugo Pasch, Sonnal-Stahlwarenfabrik, Kanalstr. 1, F 255 75, Wohn.: Fritz-Reuterstr. 9
Pascha, Karl, Schleifer, Wald, Schlagbaumerstr. 142a
Paschen, Gust., Dir. d. Oberlyzeums, Bismarckstr. 96, F 212 09
— Karl, Hausierer, Ohligs, Grünstr. 34
Paß, Fritz, Fabrikarbeiter, Roonstr. 19a
— Rudolf, Chauffeur, Bismarckstr. 26
Paßberger, Peter, Stahlwarenfbr., Oh., Höhscheiderstr. 74, F 326 16
Paßeil, Franz, Pol.-Meister, Wald, Rosenkamperstr. 24
Paßmann, Friedr., Wwe., Wald, Feld 21
— Karl, Schleifer, Wald, Poststr. 35b
— Paul, Fabrikant, Wald, Wiedenhoferstr. 28a
Passolt, Herm., Buchdrucker, Kreuzstr. 6
Pastoors, Heinr., Hausmeister, Südstr. 6
— Karl, kaufm. Angest., Südstr. 6
Pastors, Joh., Wwe., Wald, Beethovenstr. 101, F 232 34
— Paul, Reparaturwerkstatt, Wald, Beethovenstr. 101
— Reinh., Schleifer, Paulstr. 35
— Wilhelm, Fabrikarbeiter, Wald, Beethovenstr. 140
— Wilhelm, Lagerhalter, Wald, Dültgenstalerstr. 66
Patt, Ernst, Former, Wald, Richard-Wagnerstr. 15a
— Gustav, Autobetrieb, Burgstr. 3
— Karl, Polierer, Mangenbergerstr. 9a
— Philipp, Wwe., Höhscheid, Katternbergerstr. 219
Pattberg, Ewald, Buchdrucker, Wald, Behringstr. 36
Patten, Heinr., Schreinerei, Gräfr., Haanerstr. 25, F 233 71
— Hermann, Schreinermeister, Gräfr., Haanerstr. 43
— Wilhelm, Wwe., Gräfrath, Haanerstr. 25
— Joseph, Schreinerei u. Spezereiw.-Handl., Gräfrath, Zeppelinstr. 216
Pattscheck, Fritz, Arbeiter, Potzhauserstr. 10
Patu, Johann, Wwe., Helenenstr. 11
Patzelt, Ignatz, Wwe., Ohligs, Fürkerstr. 55
Patzer, Franz, Damaszierer, Ohligs, Alsenstr. 8
— Gustav, Betriebsmeister, Wald, Frankenstr. 58
Pauel, Heinrich, Wwe., Ohligs, Bäckershof 10
Paukert, Edwin, Kaufmann, Gräfrath, Buscherfeld 5
Paul, August, Schleifer, Gräfrath, Stöckerberg 5
— Emil, Geschäftsführ. u. Kolw.-Hdlg., Hö., Katternbergerstr. 226
— Erich, Kontorist, Höhscheid, Katternbergerstr. 226
— Eugen, Schlosser, Höhscheid, Katternbergerstr. 226
— Fritz, Metzgerei, Gräfr., Solingerstr. 37, F 227 67
— Herm., Metzgermstr., Grä., Wasserstr. 14, F 233 49
— Hermann, Wwe., Gräfrath, Solingerstr. 37
— Johann, Gärtner, Wald, Hauptstr. 27b
— Johannis, Schneider, Ohligs, Birkenstr. 28
— Karl, Metzgerges., Kullerstr. 94
— Karl, Schleifer, Gräfrath, Paulinenstr. 6
— Karl, Schlosser, Ohligs, Oberstr. 11
— Max, Metzger, Gräfrath, Solingerstr. 37
— Otto, Kraftfahrer, Ohligs, Poschheide 23
— Richard, Schuhmachermstr., Grä., Solingerstr. 40
— Willy, Schleifer, Gräfrath, Stöckerberg 5
— Willi, Schleifer, Wald, Wittkullerstr. 128
— Willi, Schlosser, Wupperstr. 87
Paulerberg, Wilh., Prediger, Höhsch., Gesundheitsstr. 16
Pauli, Ferd., Fabrikarb., Oh., Dunkelnbergerstr. 19c
— Friedrich, Fabrikarbeiter, Ohligs, Grünstr. 44
Paulokat, Friedr., Ehefrau, Händl., Maltheserstr. 13
*Alb. u. Aug. Pauls, Stahlwarenfabr. (Hugo Kuller, Ernst Jansen), Oh., Grünewalderstr. 5, F 335 73
Pauls, August, Wwe., Ohligs, Heinrich-Heinestr. 162
— August, Wwe., Gräfrath, Focherstr. 67
*Carl Pauls, Scherenfabrik (Rich. u. Otto P.), Hö. Neuenhoferstr. 96a, F 203 85
*Cuno Pauls, Taschenmesserfabrik, Oh., Mangenbergerstr. 5, F 320 21, Wohn.: Heinr.-Heinestr. 162
Pauls, Daniel, Ehefrau, Ohligs, Hauptstr. 68b
— Edmund jun., Kaufm., Höhscheid, Neustr. 27
— Edmund sen., Fabrikant, Höhscheid, Neustr. 27
Pauls, Emil, Vertreter, Wald, Donaustr. 29
— Ernst, Fabrikarbeiter, Wald, Weststr. 4
— Ernst, Fabr.-Schlosser, Höhscheid, Hoffnungstr. 119
— Ernst, Gravier- u. Stempelfbr., Oh., Rathausstr. 6, F 332 28
Ernst, Schleifer, Ohligs, Richratherstr. 9
*Ernst Pauls, Stahlwarenfabrik, (Karl Pauls), Ohligs, Heipertz 3
Pauls, Erwin, Reisender, Ohligs, Hochstr. 22
— Eugen, Bürodirektor a. D., Höhscheid, Feldstr. 9, F 227 91
— Eugen, v. G., Ohligs, Heinrich-Heinestr. 162
— Ewald, Geschäftsführer, Ohligs, Grünewalderstr. 4
— Ewald, Härter, Höhsch., Oben-Pilghausen 47
— Friedrich, Reiderei, Ohligs, Mozartstr. 10
— Friedrich, Schleifer, Ohligs, Unten-Mankhaus 3
— Friedrich, Wwe., Wald, Wittkullerstr. 61
— Fritz, Buchhalter, Friedr.-Engels-Weg 1
— Geschwister, Ohligs, Löhdorferstr. 11
— Helmuth, Handl.-Geh., Höhscheid, Hoffnungstr. 119
— Herm., Packer, Ohligs, Altenufer 2
— Hugo, Geschäftsführer, Ohligs, Junkerstr. 6
— Karl, Fabrikant, J/F. Ernst P., Oh., Heipertz 3
— Karl, Fabr.-Geh., Ohligs, Heinrich-Heinestr. 162
— Karl, Geschäftsführer, Ohligs, Merscheiderstr. 74
— Karl, Invalide, Schützenstr. 33a
— Karl, Schleifer, Ohligs, Richratherstr. 9a
— Karl, Schlosser, Ohligs, Friedenstr. 135
— Karl, Wwe., Schützenstr. 60a
— Kuno, Händler, Körnerstr. 62
— Kuno, Härter, Brühlerstr. 144
— Max, Kaufmann, Schützenstr. 26
— Maximilian, Kfm., Oh., Friedenstr. 85, F 336 08
— Max, Schuhwaren, Wald, Mozartstr. 12, F 231 52
— Moritz, Kaufmann, Ohligs, Mozartstr. 10
— Otto, Fabrikant, T/F. Carl P., Grünewalderstr. 41
— Rich., Fabrkt., T/F. Carl P., Hö., Neuenhoferstr. 96
— Richard, Schleifer, Ohligs, Uhlandstr. 46
— Richard, Wwe., Weyerstr. 18
— Robert, Scherenschleifer, Ohligs, Richratherstr. 9
— Walter, Fabrikant, Ohligs, Hasselstr. 1
— Walter, Scherenkontrolleur, Ohligs, Kölnerstr. 40
*Walter Pauls, Taschenmesserfabrik, Oh., Hasselstr. 1 F 333 08
*Walter Rob. Pauls, Stahlwarenfabrik, Oh., Becherstr. 39, F 320 71
Pauls, Wilh., Reider, Ohligs, Wasserstr. 45

Universitäts- und Landesbibliothek Düsseldorf
Stadtarchiv Solingen

Pauls, Wilhelm, Revisor, Oh., Heinrich-Heinestr. 228
— Willi, Reider, Ohligs, Hasselstr. 30
Paulsen, Josef, Wwe., Wald, Schulstr. 21a
Paulus, Adolf, Fabrikarbeiter, Schützenstr. 200
— Artur, Pliefster, Höhscheid, Messerstr. 14
— August, Lok.-Führer, Ohligs, Blumenstr. 12
— Hugo, Scherensbr., Hö., Neuenhoferstr. 19a, F 238 71
— Johannes, Schlosser, Ohligs, Blumenstr. 12
— Josef, Schreiner, Ohligs, Hasselstr. 5, F 320 12
— Karl, Härter, Höhscheid, Breitestr. 16
— Ludwig, Wwe., Wald, Beethovenstr. 94
— Max, Schlosser, Höhscheid, Kirschheiderstr. 19
— Max, Werkmeister, Höhscheid, Wienerstr. 19
— Peter, Stadtoberinsp., Georg-Herwegh-Allee 14
— Willy, Bauarbeiter, Irlen 5
*A. Pauly, Steinindustrie (Heinr. P.), Brühlerstr. 21—23, F 224 33
Pauly, Alois, Wwe., Brühlerstr. 23
— Heinrich, Eisenbahnschaffner, Oh., Fürkerfeldstr. 17
— Heinr., Kfm., J/F. A. P., Brühlerstr. 23
— Johann, Anstreicher, Gräfrath, Paulinenstr. 6
— Wilhelm, Reider, Höhscheid, Aufderhöhe 25a
Pausch, Franz, Schlosser, Wald, Hauptstr. 106
Pausebach, Albert, Schlosserei, Kirbergerstr. 19, F 218 75
— Kurt, Schlosser, Kölnerstr. 63
Pausebat, Paul, Kaufmann, Ohligs, Königgrätzerstr. 7
Pautsch, Erich, Kellner, Dorperhof 87
Pawelczyk, Alma, Wwe., Wald, Mangenbergerstr. 186
Pawlack, Max, Knecht, Höhscheid, Hackhausen 1
Pawlick, Heinr., Schlosser, Wald, Wiesenstr. 21
Pawlowski, Karl, Arbeiter, Stöckerberg 19
Pax, Johann, Präger, Casinostr. 92
Pech, Paul, Klempner, Wald, Beethovenstr. 8
Peckhaus, Wilh jr., Reider, Eichenstr. 28
— Wilh., Wwe., Eichenstr. 28
Pedain, Hugo, Fabrikarbeiter, Wald, Beethovenstr. 55
Peeters, Jakob, Milchhändler, Grä., Kullerstr. 53
Peetz, Georg, Arbeiter, Wald, Altenhoferstr. 74
Pehl, Hermann, Hilfsarbeiter, Wald, Albrechtstr. 6
— Josef, Fuhrmann, Wald, Albrechtstr. 6
Pehlke, Friedr., Lagerhalter, Wa., Schlagbaumerstr. 144
— Willi, Techniker, Wald, Schlagbaumerstr. 114
Peiser, Johann, Straßenbahner, Wupperstr. 198
Peiffer, Jakob, Wwe., Ohligs, Südstr. 22
Peil, Theodor, Schneidermeister, Baumstr. 36
— Wilh., Schreinerei, Beckmannstr. 70, F 239 06
Peiniger, Albert, Rentner, Burgstr. 88
— Artur, Reider, Burgstr. 88
— Edmund, Kaufmann, Ohligs, Goldstr. 10
— Emil, Feder-Pliefster, Höhscheid, Köcherstr. 8
— Emil jr., Feder-Pliefster, Höhscheid, Köcherstr. 8
— Erich, Ausmacher, Klingenstr. 131
— Ernst, o. G., Ohligs, Weyer 54
Ernst, Wirt u. Reider, Schützenstr. 32
— Ernst, Wwe., Wald, Lehn 20
— Eugen, Kaufmann, Düsseldorferstr. 103
— Ewald, Schlosser, Wald, Dellerstr. 31
— Ewald, Wwe., Bismarckstr. 9
— Ewald, Wwe., Wald, Itterbergerstr. 10
— Gustav, Wwe., Wald, Stübbenerstr. 14
— Julius, Fabrikarbeiter, Wald, Kamperstr. 5
— Karl, Abladegeschäft, Schaberfeld 24
— Karl, Ausmacher, Klingenstr. 48
— Karl, Fabrikarbeiter, Wald, Oben-Itterstr. 16
— Karl, Wwe., Wald, Dellerstr. 31
— Max, Reisender, Am Kannenhof 65
— Max, Schläger, Wald, Wittkullerstr. 16
— Max, Schleifer, Wald, Kamperstr. 5
— Paul, Ausmacher, Klingenstr. 48
— Paul, Reider, Eichenstr. 15
— Reinhard, Versandleiter, Ohligs, Wörthstr. 5
— Reinhard, Wwe., Gräfrath, Bimericherstr. 8
— Richard, Fabrikationsleiter, Ohligs, Herzogstr. 17
— Richard, o. G., Wald, Zeppelinstr. 34
— Richard jr., Reider, Wald, Freiligrathstr. 9
— Richard sen., Fabrikant, Wald, Freiligrathstr. 9
— Selma, Krankenpflegerin, Ohligs, Junkerstr. 44
— Walter, Ausmacher, Gerichtsstr. 21
— Walter, Reider, Höhscheid, Katternbergerstr. 218a
Peis, Wilh., Maurer, Hauptstr. 100a
Peiseler, Walter, Modellmeister, Eichenstr. 18
Peitsch, Jak., Fuhrmann, Ohligs, Wiesenstr. 16
Peitz, Gustav, Kaufmann, Hauptstr. 187
— Helene, Gewerbeoberlehrerin, Bergstr. 52

***Peitz & Streubel,** Hauptstr. 187 F 249 59
Porzellan — Kristall — Kunstgewerbe
Erstes Fachgeschäft am Platze

Peitzmann, Alex, Schleifer, Höhscheid, Bergerstr. 96
— Franz, Fabrikarbeiter, Ziegelstr. 20
— Friedrich, Schleifer, Wiedenhofstr. 107
— Fritz, Ausmacher, Scharnhorststr. 12
— Hermann, Ausmacher, Friedr.-Engels-Weg 9
— Hugo, Ausmacher, Scharnhorststr. 12
— Max, o. G., Schützenstr. 73
— Oskar, Härter, Casinostr. 84
— Paul, Ausmacher, Ziegelstr. 20
— Peter, Kaufmann, Bülowstr. 41
Pelka, Bernhard, Landjäger, Ohligs, Haanerstr. 14
De Pellegrin, Framesco, Härter, Karl-Schurz-Weg 18
Peltzer, Heinr., Telegr.-Inspekt., Bismarckstr. 130, F 247 11
— Herm., Friseur, Wald, Hauptstr. 97
— Karl, Ausmacher, Wald, Wittkullerstr. 60
— Karl, Wwe., Friedenstr. 5
— Ludwig, Klempner, Gräfrath, Freiheitstr. 63
— Ludwig jr., Schleifer, Gräfrath, Freiheitstr. 63
— Walter, Scherennagler, Gräfrath, Küllersberg 1
Pelz, Georg, Fabr.-Arb., Ohligs, Baverterstr. 34
Pelzer, Erich, Schlosser, Gräfrath, Unten zum Holz 26
— Ernst, Wwe., Höhscheid, Neustr. 43
— Hugo, Fabr.-Schlosser u. Kolw.-Hdlg., Müngstenerstr. 84
— Johann, Wwe., Ohligs, Keusenhof 23
— Leo, Chauffeur, Ohligs, Oberstr. 7
Pelzner, Joh., Wwe., Gräfrath, Buscherfeld 3
Peneter, Otto, Betriebsing., Beckmannstr. 43, F 200 39
Penk, Friedr., Pol.-Meister, Oh., Blücherstr. 23
Pentzek, Joh., Arbeiter, Wald, Herbergerstr. 13
Peppelenbos, Wilh., Fabrikarbeiter, Wilhelmstr. 8
Peppler, Alfred, Gießer, Dorperstr. 21
— Friedr., Fabrikant, Dorperstr. 21
— Rudolf, Former, Schützenstr. 27
Perdelwitz, Fr., Regierungsrat, Kanalstr. 21, F 245 04
Perego, Otto, Former, Grünstr. 8

***Dan. Peres**
STAHLWARENFABRIK
Friedrichstr. 26 — F 253 61/62
**Inserat 2**

Peres, Kurt, Fabrikant, Friedrichstr. 28, F 253 61
*Perfektum Stahlwarenfabrik (Ewald Spitzer), Florastr. 81/87, F 200 82
Perle, Felix, Buchbinder, Gasstr. 43

**Franz Perlewitz**
Architekt B.D.A., Wupperstraße 120, F 230 93

Perlich, Hugo, Kolonialw., Oh., Fürkerfeldstr. 18½, F 336 82
**Dr. med. Franz Jos. Pernhorst,** Facharzt f. Frauenkrankheiten u. Geburtshilfe, Sprechst.: 2—4 Uhr außer Samstag u. Sonntag. Hochstr. 49a, F 208 01
Peruche, Karl, Wwe., III. Feld 1
Pesch, Arthur, Fabrikarbeiter, Ohligs, Hasselstr. 7a
— Bernh., Straßenbahnkontrolleur, Grä., Donaustr. 56
— Ewald, Schläger, Wald, Helenenstr. 16
— Friedrich, Messerreider, Ohligs, Löhdorferstr. 7
— Friedrich, Schläger Wald, Helenenstr. 16
— Heinrich, Schläger, Wald, Helenenstr. 16
— Hugo, Schleifer, Ohligs, Neu-Löhdorf 5
— Joh., Reider, Ohligs, Löhdorferstr. 77
— Lambert, Fabrikarbeiter, Ohligs, Birkenstr. 15
— Leonhard, Stukkateur, Gräfrath, Schulstr. 50
— Paul, Fabrikarbeiter, Ohligs, Hofstr. 14
— Paul, Heizer, Gräfrath, Gartenstr. 35
— Paul, Schleifer, Wald, Altenhoferstr. 21
— Peter, Wwe., Ohligs, Friedenstr. 146
— Werner, Schleifer, Ohligs, Kölnerstr. 62
— Werner, Wwe., Ohligs, Weyer 66a
— Wilhelm, Reider, Ohligs, Löhdorferstr. 77
— Wilhelm, Schläger, Gräfrath, Haanerstr. 11
— Wilhelm, Wagenführer, Gräfrath, Donaustr. 56
Peschel, Herm., Schreinermstr., Höhscheid, Feldstr. 8
— Herm., Zigarrenhdl., Südstr. 20
— Karl, Instrumentenmacher, Höhscheid, Feldstr. 8
— Max, Instrumentenmacher, Höhscheid, Feldstr. 8
Peit, Friedrich, Reider, Ohligs, Diepenbruchterstr. 16
— Wilh., Reider, Ohligs, Dunkelnbergerstr. 10
Peter, Anton, Feilenhauer, Wa., Rich.-Wagnerstr. 74
— Artur, Kontorist, Ohligs, Charlottenstr. 13
— Edmund, Buchdruckerei, Gartenstr. 2, F 249 92
— Ferd., Arbeiter, Wald, Hauptstr. 271
— Ferd., Schleifer, Wald, Hauptstr. 270
— Friedrich jr., Fabrikarbeiter, Dorperhof 82
— Friedrich, Wwe., Ohligs, Broßhauserstr. 17
Peter, Friedrich, Wwe., Dorperhof 82
— Heinz, Lehrer, Schillerstr. 37
— Johann, Former, Wald, Mittel-Itter 26
— Karl, Drechsler, Ohligs, Broßhauserstr. 17
— Karl, Fabrikarbeiter, Wald, Wiedenkamperstr. 31
— Karl, Reisender, Ohligs, Charlottenstr. 13
— Konr., Gärtnerei, Oh., Heide 5, F 322 18
— Max, Reider, Schützenstr. 120
— Walter, Stahl- u. Metallwarenfbr., Oh., Charlottenstr. 13, F 334 04
Peters, Albert, Portier, Gräfrath, Flockertsberg 12
— Albert, Wwe., IV. Feld 14
— Alwill, Landwirt, Im Clauberg 2
— Artur, Schleifer, Höhscheid, Kottermühlenstr. 7
— August, Arbeiter, Gräfrath, Wasserstr. 11
— August, Fabrikarbeiter, Ohligs, Hasselstr. 59a
— August, Landwirt, Odenthal 1
— August, o. G., Ohligs, Benratherstr. 45
— August, o. G., Bismarckstr. 149
— August, Schmied, Schützenstr. 14
— August, Wwe., Ohligs, Bergstr. 13
— Christian, Küster, Wald, Hauptstr. 11
— Eduard, Fabrikarbeiter, Ohligs, Birkenstr. 20
— Emil, Ausmacher, Ohligs, Unten-Mankhaus 17a
— Emil, Fabrikarbeiter, Ohligs, Maubes 4
— Emil, Schmied, Wald, Frankenstr. 58
— Emil jr., Ausmacher, Oh., Unten-Mankhaus 17a
— Erich, Schleifer, Kanalstr. 13
— Ernst, Ausmacher, Gräfrath, Ehren 14
— Ernst, Fabrikarbeiter, Gräfrath, Ehren 14
— Ernst, Fabrikarbeiter, Wald, Schulstr. 22
— Ernst, Fabrikarbeiter, Wald, Tiefendickerstr. 28
— Ernst, Invalide, Schwerstr. 23
— Ernst, Lebensmittelhdlg., Hö., Landwehrstr. 3
— Ernst, Nagler, Cronenbergerstr. 135
— Ernst, Raf.-Arbeiter, Ohligs, Freiheitstr. 39
— Ernst, Schläger, Kanalstr. 13
— Ernst, Schleifer, Wald, Beethovenstr. 280
— Ernst, Wwe., Stahlstr. 12
— Ernst, Wwe., Stöckerberg 30
— Eugen, Nickelpolierer, Gasstr. 5a
— Eugen, Pol.-Sekr. i. R., Wald, Körnerstr. 34
— Eugen, Schleifer, Gräfrath, Schulstr. 61
— Ewald, Schleifer, Gräfrath, Jägerstr. 24
— Ewald, Schleifer, Gräfrath, de Leuwstr. 6
— Ewald, Wwe., Wald, Grenzstr. 12
— Franz, Anstreicher, Eichenstr. 13
— Franz, Graveur, Gräfrath, Dyk 4
— Friedrich, Fabrikarbeiter, Wa., Dültgenstal 18
— Friedrich, Invalide, Ohligs, Marktstr. 35
— Friedr., Stahlwarenfbr., Wa., Bergstr. 30, F 258 07
— Friedrich, Wwe., Wald, Gräfratherstr. 40
*Gebr. Peters, Stahlwarenfabrik (Otto Niekerke), Oh., Mangenbergerstr. 1, F 320 21
Peters, Georg, Verwalt.-Geh., Grä., Zeppelinstr. 265
— Geschwister, o. G., Höhscheid, Grundstr. 11
— Gustav, Bürogehilfe, Ohligs, Kamperstr. 14
— Gustav, Fabrikarbeiter, Wald, Gönratherstr. 26
— Gustav, Fabrikarb., Wald, Kreuzwegerstr. 21
— Gustav, Kfm., Wald, Kirchplatz 1, F 217 42
— Gustav, Portier, Wald, Hauptstr. 238a
— Gustav, Schleifer, Ohligs, Blumenstr. 14
— Heinrich, Arbeiter, Höhscheid, Holzkamp 17
— Heinrich, Gutsverwalter, Bünkenberg 16
— Heinrich, Platzmeister, Ohligs, Brunnenstr. 9
— Hendrikus, Hobler, Meigenerstr. 27
— Hermann, Fabrikarbeiter, IV. Feld 14
— Hermann, Fabrikarbeiter, Schützenstr. 82
— Hermann, Reider, Gräfrath, Bimericherstr. 9
— Hermann, Wwe., Gräfrath, Oben-Flachsberg 67
— Hugo, Fabrikarbeiter, Höhscheid, Bergerstr. 59
— Hugo, Weber, Wald, Fürkeltrath 11
— Johann, Invalide, Ohligs, Oststr. 34a
— Johann, Lok.-Führer a. D., Oh., Mühlenstr. 3
— Johann, Wwe., Wald, Irlerstr. 8
— Julius, o. B., Ohligs, Weyer 98
— Karl, Arbeiter, Casinostr. 87
— Karl, Ausmacher, Hauptstr. 43
— Karl, Fabrikant, J/F. Ernst Wingenroth, Ohligs, Hauptstr. 28, F 326 32
— Karl, Fabrikarbeiter, Gräfrath, Freiheitstr. 57a
— Karl, Fabrikarbeiter, Casinostr. 87
— Karl, Fabrikarbeiter, Kohlfurt 7
— Karl, Fabrikarbeiter, Ohligs, Scharrenberg 25
— Karl, Gesenkschmied, Breidbach 13
**Karl Peters, Sol.-Merscheid, Hauptstr. 66, F 333 29, Kaffee engros, Feinkost, Großhandl. f. das Gastwirts-Gewerbe**
Peters, Karl, Nagler, Höhscheid, Köcherstr. 48

Universitäts- und Landesbibliothek Düsseldorf
Stadtarchiv Solingen

Peters, Karl, v. G., Gräfrath, Marktplatz 1 a
— Karl, v. G., Gräfrath, Unten-Flachsberg 14
— Karl, v. G., Gräfrath, Wasserstr. 11
— Karl, Polierer, Gräfrath, Dahlerstr. 3
— Karl, Rentner, Höhscheid, Landwehrstr. 10
— Karl, Schleifer, Wald, Behringstr. 36
— Karl, Schleifer, Wald, Bergstr. 30
— Karl, Schleifer, Ohligs, Bismarckstr. 52
— Karl, Schleifer, Gräfrath, Haanerstr. 19
— Karl, Schleifer, Gräfrath, Haanerstr. 23
— Karl, Schleifer, Gräfrath, Haanerstr. 53
— Karl, Straßenbahnschaffner, Wald, Albrechtstr. 3
— Karl, Wwe., Bülowstr. 27
— Karl, Wwe., Zigarrengesch., Nordstr. 22, F 231 79
— Karl, Wwe., Schützenstr. 145
— Klara, Lehrerin, Wald, Albrechtstr. 10
— Kuno, Schleifer, Gräfrath, Flockertsberg 13
— Leonhard, Betriebsl., Wald, Sachsenstr. 10
— Ludwig, Lebensmittel, Ohligs, Düsseldorferstr. 70, F 329 29
— Max, Anstreicher, Höhscheid, Neustr. 42
— Otto, Ausmacher, Ohligs, Blücherstr. 15
— Otto, Drucker, Eichenstr. 95
— Otto, Fabr.-Arb., Ohligs, Südstr. 35
— Otto, Klempnerei, Katternbergerstr. 110, F 243 84
— Otto, städt. Leichenwärter, Hauptstr. 271/73
— Paul, Ausmacher, Ohligs, Merscheiderstr. 5
— Paul, Damaszieranst., Wa., Behringstr. 26, F 204 41
— Paul, Hotel-Rest., Ohligs, Hauptstr. 66, F 333 29
— Paul, Packer, Gräfrath, Zeppelinstr. 189
— Paul, Schleifer, Wald Dingshauserstr. 32
— Paul, Schleifer, Dorperhof 68
— Paul, Schleifer, Gräfrath, Oben-Flachsberg 67
— Paul, Werkzeugdreher, Wald, Parallelstr. 25a
— Paul, Wwe., Wald, Altenhoferstr. 96a
— Peter, Arbeiter, Ohligs, Merscheiderstr. 37
— Peter, Reider, Ohligs, Scheiderstr. 14
— Richard, Färber, T/F. P. & Klomfaß, Höhscheid, Oben-Pilghausen 66
— Richard, Kraftfahrer, Westwall 36
— Richard, Reisender, Kasinostr. 87
— Richard, Stahlw.-Fbr., Oh., Herzogstr. 54, F 321 30
— Richard, Versandleiter, Nordstr. 16
— Robert, Invalide, Gräfrath, Freiheitstr. 57a
— Robert, Wirt, Wupperstr. 16, F 231 33
— Rudolf, Bankbeamter, Ohligs, Kirchstr. 1
— Rudolf, Messerarbeiter, Hauptstr. 75
— Rudolf, Pflasterer, Ohligs, Goethestr. 9, F 332 18
— Rudolf, Wwe., Höhscheid, Katternbergerstr. 217
— Walter, Fabrikant, Höhscheid, Kirschheiderstr. 19
— Walter, Fabr.-Arb., Eichenstr. 28
— Walter, Schleifer, Gräfrath, Ehren 14
— Walter, Schleifer, Höhscheid, Friedrichstal 10
— Wilhelm, Arbeiter, Gräfrath, Freiheitstr. 55
— Wilhelm, Fabr.-Arb., Gräfrath, Bergstr. 11
— Wilhelm, Kaufmann, Wald, Behringstr. 49
— Wilhelm, Lagerist, Kullerstr. 12
— Wilhelm, Maurer, Ohligs, Poststr. 15
— Wilhelm, o. G., Kronenstr. 7
— Wilhelm, Reider, Ohligs, Poststr. 53a
— Wilhelm, Schuhmacher, Wald, Schlagbaumerstr. 142
— Wilhelm, Steindrucker, Poststr. 4
— Wilhelm, Telegr.-Arb., Klosterwall 12
— Wilhelm, Tel.-Lig.-Auff., Lerchenstr. 54
— Wilhelm, Tel.-Aff., Brühlerstr. 107
— Wilhelm, Ehefrau, Hochstr. 32
— Willi, Schleifer, Ohligs, Republikstr. 70
*Peters & Klomfaß, Färberei, (Rich P., Paul K.), Gräfrath, Hauptstr. 22, F 250 40
Petersdotter, Paul, Arbeiter, Schwertstr. 33
Petersen, Adolf, Justizsekr., Ohligs, Olgastr. 10
Petrick, Alfred, Schleifer, Hauptstr. 240/242
— August, Schwertfeger, Kurfürstenstr. 1
— Ernst, Kolw.-Hdlg., Helenenstr. 17, F 220 12
— Friedrich, Vorarbeiter, Ziegelstr. 24
*Karl Petrick, Stahlwarenfabrik, Ohligs, Mangenbergerstr. 7, Wohn.: Mittel-Gönratherstr. 48, F 329 74
Petrick, Otto, Härter, Wald, Behringstr. 38
— Wilhelm, Schmied, Wald, Wiesenstr. 13g
Petrowitsch, Johann, Gärtner, Ritterstr. 71
Petrusch, Fritz, Milchhdlr., Wa., Schulstr. 22, F 258 00
Petry, Adam, Kutscher, Finkenstr. 16
Pettkus, Math., Wwe. Wald, Schlagbaumerstr. 25b
Petz, August, Feiler, Ohligs, Heinrich-Heinestr. 180
— Friedr., Nagler, Ohligs, Kamperstr. 11½
— Johann, Feiler, Ohligs, Fürkerfeldstr. 11
— Karl, Fabr.-Arb., Ohligs, Dahlerfeldstr. 2
— Karl, Wwe., Ohligs, Fürkerfeldstr. 11
— Max, Friseur, Ohligs, Wörthstr. 13
Petz, Wilh., Bäckerei u. Kolw., Ohligs, Fürkerfeldstr. 13, F 329 24
Petzka, Wilhelm, Ingenieur, Herzogstr. 19
Petzold, Franz, Ehefrau, Hauptstr. 198
— Hans, Schreiner, Wald, Wiesenstr. 2
Peuler, Artur, Kaufmann, Augustastr. 37
Peuschel, Kuno, Schläger, Höhscheid, Bergerstr. 84e
— Otto, Ehefrau, Höhscheid, Bergerstr. 84e
Peuser, Adolf, Darhalter, Gräfrath, Dahlerstr. 28
— Paul, Schleifer, Gräfrath, Dahlerstr. 28
Peuster, Otto, Kellner, Wald, Krautstr. 6
— Otto jr., Angestellter, Wald, Krautstr. 6
— Otto, Ehefrau, Ohligs, Tiefendick 7
Peutzeck, Gustav, Monteur, Wald, Ottostr. 13
Peveling, Franz, Konditorei, Hauptstr. 278, F 208 91
Pfähler, Julius, Schneider, Wald, Mittel-Itter 18

**G. M. Pfaff A.-G.**
**Nähmaschinenfabrik Kaiserslautern**
**Zweigniederlassung Solingen**
**Altenmarkt 35, F 208 45**

Pfaffenberger, Johann, Kapellmeister, Brüderstr. 25
Pfannenschmidt, Andreas, Bäcker, Ohligs, Eichenstr. 32
Pfannkuche, Ernst, Angestellter, Ohligs, Hasselstr. 4
Pfannkuchen, Karl, Baugesch., Ohligs, Richard-Wagnerstraße 38, F 322 32
Pfeffer, Andr., Schneidermstr., Oststr. 20, F 229 49
— Ernst, Krankenk.-Sekr., Gräfrath, Rauenhaus 44
— Peter, Chauffeur, Kurzestr. 7
Pfeifer, Albert, Schmied, Friedrichstr. 5
— August, Former, Gräfrath, Gartenstr. 47
— Michael, Former, Wald, Bergstr. 5
Pfeiffer, Adolf, Schleifer, Höhscheid, Köcherstr. 32
— Albert, Kaufmann, Bismarckstr. 90
— Antonie, Näherin, Schulstr. 8
— Artur, Schleifer, Höhscheid, Gosse 32
— Artur, Ehefrau, Kanalstr. 17
— August, Nagler, Ohligs, Oben-Mankhaus 20
— Bruno, Architekt, Karl-Marx-Allee 6, F 232 00
— E., Rentnerin, Wupperstr. 58
— Erich, Fabr.-Arb., Wupperstr. 205
— Erich, Mechaniker, Am Wolfsfeld 10
— Ernst, Feiler, Maltheserstr. 47
— Ernst, Schuhmacher, I. Ostwall 26
— F. W., Tapeten, Wald, Hauptstr. 204, F 255 34
— Ferd., Arbeiter, Maltheserstr. 35a
— Heinrich, Schleifer, Wupperstr. 88
— Heinrich, Schuhmachermstr., Johannisstr. 29
— Hermann, Heizer, Cronenbergerstr. 88
— Hermann, Postschaffner, Höhscheid, Neuenhoferstr. 76
— Josef, Ehefrau, Südwall 7
— Karl, Erzieher, Müngstenerstr. 18
— Karl, Fabrkts.-Geh., Weinsbergtalstr. 6
— Karl, Postschaffner, Wald, Bergstr. 4
— Karl, Wwe., Ohligs, Fürkerfeldstr. 23
— Karl, Wwe., Hauptstr. 312
— Karl, Wwe., Jägerstr. 26
— Karl Aug., Wwe., Baumstr. 55
— Kuno, Metzgerei, Kasinostr. 30
— Kuno, Straßenbahnführer, Oh., Grünewalderstr. 21
— Kuno, Wwe., Friedrichstr. 25
*L. & A. Pfeiffer, Perlmutterhdlg., (Valentin Pfeiffer, Walter Hartkopf), Rathausstr. 37, F 224 83
Pfeiffer, Louis, Fabr.-Arb., Höhscheid, Neustr. 25
— Ludwig, Fabr.-Arb., Lerchenstr. 35
— Max, Fabr.-Arb., Höhscheid, Gosse 32
— Max, Fabr.-Arb., Höhscheid, Sandstr. 101
— Max, Vertreter, Lingmannstr. 5
— Otto, Eisengießer, Ohligs, Greuel 12
— Otto, Schaffner, Grünewalderstr. 86
— Richard, Kartonnagen, Feldstr. 7
— Richard, Schleifer, Höhscheid, Landwehrstr. 21
— Robert, Fabr.-Arb., Höhscheid, Ohligserstr. 15
— Rudolf, o. G., Wupperstr. 110
— Valentin, Kfm., T/F. L. & A. Pf., Bismarckstr. 90
— Wilh., Arbeiter, Cronenbergerstr. 88
— Wilh., Fabrkt., T/F. Wilh. Pf. & Co., Weinsbergtalstraße 6
— Wilh., Fabr.-Arb., Höhscheid, Mittelstr. 18
— Wilh., Klempner, Schwertstr. 1, F 226 42
— Wilh., Rentner, Wald, Eschbachstr. 53
*Wilh. Pfeiffer & Co., Alpaccabestecke, (Wilh. Pf., Erich Voos), Weinsbergtalstr. 6, F 226 08
Pfeiffer, Willi, Klempner, Schwertstr. 1
Pfeil, August, Schleifer, Wald, Wiesenstr. 13d
— Bruno, Anstreicher, Hauptstr. 284b
— Gustav, Anstreicher, Hauptstr. 284b
*Heinrich Pfeil, Bauunternehmer, Ohligs, Oberwalderstraße 68, F 328 30
Pfeil, Heinrich, Wwe., Ohligs, Oberwalderstr. 68
— Kurt, Fuhrm., Ohligs, An den schwarzen Pfählen 9
— Paul, Architekt, Ohligs, Republikstr. 68
Pfender, Emilie, v. G., Höhscheid, Börsenstr. 141
— Ernst, Gärtner, Höhscheid, Börsenstr. 143, F 206 50
Pferdmengs, Ernst, Lehrer, Höhsch., Ausderhöherstr. 80
Pfingsten, Karl, Fabrkt., Weststr. 30, F 247 44
Pfitzenreuter, Maria, Gewerbeoberl., Grä., Talstr. 30
Pflanz, Erich, Hilfsarbtr., Höhscheid, Hermannstr. 20
— Walter, Schleifer, Höhscheid, Kotten 8
Pfleger, Heinrich, Wirt u. Kolw.-Hdlg., Wald, Mittel-Itter 2, F 241 27
Pflesser, Heinr., Arbeiter, Wald, Milchstr. 70
Pflitsch, Otto, Wwe., Kurfürstenstr. 1
Pflug, Erich, Polierer, Schützenstr. 226
— Friedrich, Polierer, Schützenstr. 226
— Wilhelm, Invalide, I. Ostwall 32
— Wilhelm, Wwe., Körnerstr. 29
Pförtner, Josef, Verzinker, Ohligs, Mühlenstr. 7
Pforr, Johann, Ehefrau, Höhscheid, Bergerstr. 84d
— Josef, Wwe., Clauberg 19
— Karl, Schlosser, Clauberg 19
Pfuhler, Anton, Fabr.-Arb., Höhscheid, Mittelstr. 18b
— Karl, Expedient, Gasstr. 8
— Karl, Schuhmacher, Höhscheid, Mittelstr. 18a
Pfundt, Werner, Dr. med., Arzt, Wald, Frankenpl. 6, F 207 78
Philipp, Emil, Ehefrau, Blumenstr. 51
— Erich, Fabr.-Arb., Augustastr. 47
— Erwin, Damaszierer, Am Kannenhof 45
— Friedrich, Monteur, Falkenstr. 4
— Hermann, Kommis, Augustastr. 26
— Wilh., Elektr.-Ingen., Falkenstr. 4, F 243 58
Philipps, Heinrich, Kaufmann, Düsseldorferstr. 107
— Josef jr., Nagler, Düsseldorferstr. 107
— Josef, Wwe., Wirtin, Düsseldorferstr. 107, F 221 81
— Karl, Kaufm., Gräfrath, Freiheitstr. 99, F 241 23
— Karl, Wwe., Ohligs, Baustr. 25
— Karl, Wwe., Gräfrath, Gerberstr. 6
— Wilh., Landwirt, Gräfrath, Gerberstr. 22
Philipsen, Hans, Katasterbeamter, Feldstr. 13
Philipps, Wilh., Schuhmacher, Grünbaumstr. 69
Phlippsen, Alfred, Angestellter, Kasinostr. 88
— Heinrich, Feiler, Wupperstr. 21
Piagno, Ludwig, Dreher, Gräfrath, Gerberstr. 3
Pianohaus Busse, Hauptstr. 231, F 232 20
Piatkowski, Kasimir, Schläger, Hö., Mittel-Höhscheid 8
Picard, Albr., Fabr.-Arb., Brühlerstr. 145
— Abraham, Schleifer, Dorperhof 34
— Alfred, Reider, Kohlfurth 33a
— Artur, kaufm. Angestellter, Wald, Poststr. 35
— Artur, Wwe., Wald, Poststr. 35
— August, Fabr.-Arb., Hauptstr. 140
— August, Wwe., Wirtin, Kohlfurth 33a
— David, Kaufmann, Baumstr. 55
*David Picard, Schrotthdlg., Weyersbergerstr. 28, F 207 41
Picard, David, Wwe., Kasinostr. 46
— Emil, Geschäftsführer, Kurfürstenstr. 36
— Erhard, Former, Wald, Albrechtstr. 15
— Erich, Angestellter, Weyersbergerstr. 28
— Erich, Bauarbtr., Ohligs, Talstr. 18
— Erich, Fbkt., T/F. Picard & Wielpütz, Herzogstr. 17
— Ernst, Kraftfahrer, Bergstr. 42
— Erwin, Schleifer, Dorperhof 34
— Eugen, Schleifer, Ohligs, Maubeshauserstr. 29
— Eugen, Schleifer, Höhscheid, Obenrüden 24
— Franz, Schaffner, Dorperhof 30
— Franz, Schleifer, Claubergerstr. 30
— Friedrich, Schleifer, Karl-Marx-Allee 24
— Fritz, Expedient, Wupperstr. 73a
— Gustav, Galvanisieranst., Gasstr. 41a, F 206 84
— Gustav, Reider, Margaretenstr. 37
— Gustav, Wwe., Am Kannenhof 30
— Hermann, Wwe., Gräfrath, Bimricherstr. 11
— Hugo, Buchhalter, Katternbergerstr. 104
— Hugo, Schläger, Stöckerberg 32
— Hugo, Schleifer, Schrodtberg 18
— Hugo, Schleifer, Stöcken 20a
— Jonathan, Lebensmittelhdlg., Grä., Bimricherstr. 11
— Jonath., Wirt u. Schleifer, Aue 12, F 203 47
— Karl, Fabrikant, T/F. Felbeck & Picard, Margaretenstraße 24
— Karl, Schleifer, Höhscheid, Obenrüden 20a
— Karl, Schleifer, Höhscheid, Unten-Rüden 1
— Kuno, Schleifer, Claubergerstr. 34
— Kuno, Schlosser, Stöckerberg 32

Universitäts- und Landesbibliothek Düsseldorf
Stadtarchiv Solingen

Picard, Max, Härter, Höhscheid, Pilghauserstr. 51
— Max, Wwe., Hauptstr. 49a
— Paul, Arbeiter, Gräfrath, Ketzberg 55
— Richard, Galvaniseur, Am Kannenhof 30
— Richard, Schleifer, Wupperstr. 199
— Rudolf, Fabr.-Arb., Wald, Brunnenstr. 13
— Rudolf, Schleifer, Ohligs, Kölnerstr. 67
— Rudolf, Wwe., Wirtin, Stöcken 27
— Rudolf, Wwe., Ohligs, Talstr. 18
— Walter, Fabrikant, T/F. Felbeck & Picard, Margarethenstr. 37
— Walter, Fabr.-Schlosser, Schrodtbergerstr. 43
— Walter, Schleifer, Gräfrath, Aue 12
— Wilhelm, Fabr.-Arb., Ohligs, Geibelstr. 1
— Wilhelm, Schleifer, Am Kannenhof 53

***Picard & Wielpütz**
**SPEZIALFABRIK VERSILB. BESTECKE**
Düsseldorferstr. 93 — F 259 77

Pichocki, Valentin, Schläger, Gräfrath, Adlerstr. 8
Pichoki, Franz, Schleifer, Ohligs, Uferstr. 18b
— Karl, Kraftfahrer, Ohligs, Schulstr. 6
Pichottka, Theodor, Wwe., Flurstr. 30
Pick, Adam, Fabr.-Arb., Ohligs, Ziegelstr. 10½
— Alex, Apotheker, Ohligs, Hauptstr. 65
— Anton, Rektor i. R., Ohligs, Schwanenstr. 91
— Andreas, Former, Wald, Brunnenstr. 22b
— August, Fabr.-Arb., Ohligs, Freiheitstr. 45
— Else, techn. Lehrerin, Gräfrath, Gasstr. 29
— Ferdinand, Heizer, Friedrichstr. 45
— Heinrich, Rektor a. D., Gräfrath, Gasstr. 29
— Karl, Damaszierer, Cronenbergerstr. 54
— Peter, Fabr.-Arb., Ohligs, Am Stadtgarten 33
— Walter, Schläger, Ohligs, Sternstr. 6
— Wilhelm, Schlosser, Ohligs, Ziegelstr. 10½
Pickard, August, Wwe., Gräfrath, Grünewalderstr. 18
— Ernst, Schleifer, Wald, Eintrachtstr. 17
— Eugen, Schleifer, Düsseldorferstr. 29
— Karl, Schleifer, Grünstr. 20
— Otto, Schleifer, Dorperstr. 50
— Peter, Rentner, Düsseldorferstr. 29
— Wilhelm, Schleifer, An der Katzbach 21
Pickelein, August, Schleifer, Gräfrath, Walderstr. 68
— August, Wwe., Fritz-Reuterstr. 33
— Eduard, Ausmacher, III. Hästen 44
— Ernst, o. G., Pfaffenberg 6/7
— Ernst, o. G., Schützenstr. 134
— Ernst, Schaffner, Karl-Marx-Allee 10
— Ernst, Schleifer, Bismarckstr. 150
— Ernst, Straßenbahnführer, Ohligs, Junkerstr. 5
— Ernst, Straßenbahnschaffn., Wa., Scheiderbachstr. 8
— Erwin, Schläger, Wald, Scheiderbachstr. 8
— Eugen, Schläger, Kasinostr. 58
— Franz, Schleifer, II. Hästen 1
— Friedrich, Reider, Beckmannstr. 50
— Friedrich, Schustermstr., Wald, Hauptstr. 193
— Fritz, Nagler, I. Hästenerweg 6
— Gustav, Angestellter, Hochstr. 17
— Gustav, Nagler, Lerchenstr. 36
— Gustav, o. G., Südwall 13
— Hugo, Abzieher, Schlicken 30c
— Hugo, Härter, Meigen 16
— Hugo, Scherensbr., Wa., Beethovenstr. 16, F 248 84
— Karl, Abzieher, Fritz-Reuterstr. 33
— Karl, Konditorei u. Café, Schützenstr. 233, F 217 73
— Karl, Reider, Meigen 44
— Karl, Wwe., Pfaffenberg 20
— Kuno, Lagerarbeiter, Schillerstr. 36
— Kuno, Schleifer, Pfaffenberg 20
— Otto, Nagler, Lerchenstr. 11
— Paul, Kraftfahrer, Birkerstr. 31
— Paul, Scherennagler, Wald, Beethovenstr. 39a
— Paul, Schreiner, Wald, Wittkullerstr. 117
— Paul, Schriftsetzer, Wald, Heidstr. 22
— Reinhard, Ausmacher, Weinsbergtalstr. 47
— Reinhard, Nagler, Wald, Mangenbergerstr. 4
— Richard, Bauarbeiter, Wald, Düsseldorferstr. 56
— Walter, Ausmacher, Friedrich-Engels-Weg 14
— Walter, Pol.-Hauptwachtmstr., Am Kannenhof 13
— Walter, Wwe., Weinsbergtalstr. 47
— Walter, Wwe., Weyersbergerstr. 47
Pickelin, August, Fabr.-Arb., Ohligs, Löhdorferstr. 39
— Karl, Maschinist, Pfaffenberg 25
— Karl, Wwe., Glüder 5
— Robert, Invalide, Wald, Altenhoferstr. 2c
Pickhardt, Heinr., Maurer, Wald, Wittkullerstr. 45a
— Karl, Schlosser, Wald, Wittkullerstr. 45a
Picklein, August, Packer, Wald, Mangenbergerstr. 140
*Ernst Picklein, Scherenfabrikation, Ohligs, Höhscheiderstraße 70
Picklein, Eugen, Kraftwagenfhr., Grä., Wernerstr. 77
— Ewald, Ober-Stadtsekr., Herzogstr. 16
— Fritz, Wwe., Goldstr. 7
— Hugo, o. G., Blumenstr. 44
— Karl, o. G., Höhscheid, Oben-Pilghausen 54
— Willi, Metzgerei, Goldstr. 7, F 242 04
Pickartz, Wilh., Oberzollsekr., Am Wolfsfeld 16
Pickert, Albert, Wwe., Kurfürstenstr. 7
— Gustav, Hausmeister, Hauptstr. 198
— Gustav, Wwe., Birkerstr. 4
Pidum, Gottl., Wwe., Höhscheid, Köcherstr. 21
Pieck, Alfred, Kfm., J/F. Alex Levi & Co., Hauptstraße 135/137
Pieczeit, Paul, Schlosser, Claubergerstr. 77
Piegeler, Friedrich, Lagerist, Gräfrath, Solingerstr. 135
— Heinrich, Apotheker, Wald, Sandstr. 8
— Johann, Rektor a. D., Wald, Sandstr. 8
— Johann, Schleifer, Ohligs, Nordstr. 19
— Wilhelm, Arbeiter, Wald, Germanenstr. 25
— Wilhelm, Wwe., Gräfrath, Solingerstr. 135
Piel, Artur, Fabr.-Arb., Wald, Mangenbergerstr. 26
*August Piel, Taschenm.-Schlägerei, Wald, Dewetstraße 8, F 214 77
Piel, Erwin, Posthelfer, Untenweg 19
— Eugen, Arbeiter, Wald, Mangenbergerstr. 26
— Eugen, Fuhrmann, Ohligs, Benratherstr. 39
— Franz, Geh., Klingenstr. 113
— Franz, Polierer, Weyersbergerstr. 30a
— Hans, Schleifer, Gräfrath, Focherstr. 80
— Heinrich, Arbeiter, Wald, Mangenbergerstr. 26
— Heinrich, Pförtner, Teichstr. 5a
— Heinrich, Wwe., Wald, Mangenbergerstr. 26
— Helmuth, Gesch.-Geh., Wald, Dewetstr. 8
— Hubert, Fabrlt., Ohligs, Am Stadtgarten 15
Ohligs, Am Stadtgarten 15
— Johann, Schriftsetzer, Schulstr. 32
— Josef, Wwe., Wald, Nordstr. 23
— Karl, Fabrikant, Wald, Weidenstr. 5, F 204 36
— Karl, Wwe., Höhscheid, Brockenberg 16
— Karl, Wwe., Liebknechtplatz 8
— Kuno, Reisender, Ohligs, Scharrenberg 23
— Martin, Schläger, Wald, Henkämpchenstr. 25
— Oswald, Former, Wald, Schlagbaumerstr. 142a
— Robert, Wwe., Untenweg 19
— Walter, Ehefrau, Bergstr. 38
— Wilhelm, Fabr.-Arb., Kohlfurth 33
— Wilhelm, Feiler, Ohligs, Schwanenstr. 43
— Wilhelm, Gießer, Wald, Beethovenstr. 55
— Wihelm jr., Fabr.-Arb., Kohlfurth 33
— Wilhelm, Wwe., Kreuzstr. 8
— Willy, Schleifer, Wald, Werderstr. 42
Piene, Otto, Arbeiter, Wald, Fichtestr. 8
Piening, Ernst, Lehrer, Beckmannstr. 76a
Piepenstock, Rud., Reider, Ohligs, Hauptstr. 57a
Pieper, Albert, Geschäftsführer, Brühlerstr. 13
— Albert, Messerbreiter, Goethestr. 10
— Albert, Wwe., Mineralwasserfabr., Brühlerstr. 11, F 217 72
— August, Kriminalkomm., Dorperstr. 48a, F 234 80
— Daniel, o. G., Höhscheid, Holzhof 2
— Emil, Bauarbeiter, Blumenstr. 61
— Friedrich, Ingenieur, Ohligs, Mangenbergerstr. 61
— Friedrich, Gärtnerei, Dorperstr. 20, F 225 49
— Friedrich, Wwe., Wald, Altenhoferstr. 69
— Gustav, Schleifer, Höhscheid, Schirpenbruch 1
— Heinrich, Fabr.-Arb., Höhscheid, Brücke 8
— Heinrich jr., Galvaniseur, Wald, Hauptstr. 24a
— Heinrich sen., Heizer, Wald, Hauptstr. 24a
— Karl, Fabr.-Arb., Ohligs, Scharrenberg 24
— Karl, Galvaniseur, Schillerstr. 38
— Karl, Schneiderei, Ohligs, Grünstr. 51, F 336 17
— Karl jr., Fbr., Wald, Eipaß 5, F 233 55
— Karl, Wwe., Wald, Florastr. 14
**Dr. med. Walter Pieper,** Facharzt für Ohren-, Nasen- u. Halskrankheiten, Sprechst. 9—12, 15—17 Uhr. Augustastr. 13, F 236 40
Pieper, Wilhelm, Breiter, Dorperstr. 32
— Wilhelm, Fabr.-Arb., Schwertstr. 17
— Willi, Techniker, Wald, Opferfelderstr. 26

**Pieper's Mineralwasserfabrik**
Wwe. Albert Pieper
Brühlerstr. 11 F 247 72

Piepersberg, Albert, Wwe., Wupperstr. 110
— Karl, Fabr.-Arb., Düsseldorferstr. 69
— Rudolf, o. G., Düsseldorferstr. 69
Pier, Edelbert, Schlosser, Höhscheid, Pilghauserstr. 45
— Eugen, Härter, Höhscheid, Kotterheidberg 16
— Ewald, Landwirt, Eick 2
— Fritz, Schmied, Dorperhof 24
Piersig, Walter, Wwe., Ohligs, Talstr. 55
Pies, Friedrich, Arbeiter, I. Heidberg 10b
— Gerhard, Schlosser, Wupperstr. 118
— Heinrich, Wwe., I. Heidberg 10b
— Paul, Ob.-Telegr.-Sekr., Wupperstr. 118
Pietsch, Adolf, Kernmacher, Wald, Frankenstr. 39
— Adolf jr., Schlosser, Wald, Frankenstr. 39
— Josef, Schlosser, Gräfrath, Gartenstr. 43
— Otto, Fabr.-Arb., Wald, Rosenkamperstr. 22
Pietzschke, Reinhold, Metzgerei, Hauptstr. 239, F 225 27
Pietschmann, Karl, Dr. med., Arzt, Gräfrath, Solingerstr. 30, F 212 58
Pifzack, Eino, Beamter, Am Hippergrund 21
Pilger, Erich, Kraftfahrer, Ohligs, Wieseldick 9
— Ernst, Kolw.-Hdlg., Rathausstr. 45, F 238 35
— Friedrich, Reider, Ohligs, Eichenstr. 40
— Wilhelm, Reider, Ohligs, Wieseldick 5
— Wilhelm, Schlosser, Rathausstr. 45
Pilgram, Emil, Straßenb.-Kontr. a. D., Weststr. 4a
— Ernst, Wwe., Herderstr. 27
— Friedrich, Arbeiter, Höhscheid, Horn 12
— Gustav, Wwe., Ohligs, Poststr. 76
— Kuno, Lackierer, Höhscheid, Wittelsbacherstr. 49a
— Otto, Arbeiter, Ohligs, Brüderstr. 32
— Otto, Heizer, Ohligs, Bogenstr. 12
— Paul, Härter, Ohligs, Oberstr. 1
— Peter, Invalide, Ohligs, Wiesenstr. 18
Pilgrim, Karl, Lehrer, Wald, Germanenstr. 38
Pill, Karl, Bauarbeiter, Ohligs, Bismarckstr. 65
Pinand, Eduard, Gießer, Wald, Kleinestr. 24
— Wilhelm, Kernmacher, Wald, Kleinestr. 24
Pinell, Hermann, Bäckermstr., Kullerstr. 96
— Hugo, Geschäftsführer, Schabergerstr. 15
— Hugo, Schleifereibes., Müngstenerstr. 143
— Josef, Lebensmittelgesch., Müngstenerstr. 22
— Karl, Bäcker, Kullerstr. 96
— Karl, Geschäftsführer, Klingenstr. 174
— Paul, Bäcker, Kullerstr. 96
— Robert, Schleifer, Müngstenerstr. 141
Pinke, Theod., Bahnbeamter, Ohligs, Wasserstr. 29
Pinkel, Karl, Arbeiter, Wald, Körnerstr. 36
Piotrowotski, Jos., Fabr.-Arb., Ohligs, Freiheitstr. 48
Piper, Ernst, Zollassistent, Ohligs, Laibacherstr. 4
Piplack, August, Bäcker, Wald, Kleinenbergerstr. 39
Pirrwitz, Gust., Lagerarbeiter, Ohligs, Bavarterstr. 34
Piskorek, Heinrich, Fabr.-Führer, Claubergerstr. 54
Pistor, Franz, Schreiner, II. Balkhausen 8
— Karl, Schleifer, III. Balkhausen 2
— Otto, Schreiner, II. Balkhausen 8
— Paul, Wwe., Brückenstr. 15
— Walter, Schleifer, Brühlerstr. 136
— Walter, Werkmeister, Rheinstr. 45
Pitsch, Ewald, Dolmetscher, Höhscheid, Börsenstr. 103
— Max, Elektriker, Brückenstr. 16
Pittroff, Jakob, Schlosser, Gartenstr. 23
Pitzer, Herm., Damaszierergeh., Schillerstr. 35
— Herm., Fabr.-Schlosser, Wald, Kleinestr. 19
— Hermann, Maurer, Cronenbergerstr. 127
— Walter, Angestellter, Weyersbergerstr. 11a
Pixberg, Karl, Lehrer, Höhscheid, Auferhöherstr. 4
Pixken, Jos., Pol.-Hauptwachtmstr., Grä., de Leuwstr. 4
Plätzer, Gustav, Rentner, Gräfrath, Marktstr. 7
*Gustav Plätzer, Zentralheizungsanl., (Rudolf Loof), Gräfrath, Marktstr. 7, F 207 89
Plagens, Otto, Gutsverwalter, Halfeshof
Plasberg, Ernst, Schuhmachermstr., Hauptstr. 102
— Karl, Autoschlosser, Cronenbergerstr. 121
Plaßmann, Artur, Kaufmann, Wald, Beethovenstr. 22
— August, Wwe., Wald, Mittel-Gönrath 3
— Artur, Kaufmann, Ohligs, Schwanenstr. 63
— Ernst, Fabrkt., Ohligs, Feldstr. 18, F 326 28
— Eugen, Schleifer, Brunnenstr. 23

***Gebr. Plaßmann**
**Haut- u. Nagelzangen u. chirurg. Instrumente**
Sol.-Ohligs — Schwanenstraße 2 — F 326 28

Plaßmann Max, Arbeiter, Wald, Hauptstr. 91

PLASTICA G.m.b.H., Harburg-Wilhelmburg 1
Kerit-Preß-Artikel, Vertr. Ernst Präusche,
Agentur Soling., Grünewalderstr. 46, F 223 55

Plat, Max, Fabr.-Arb., Wupperstr. 102
Plate, Hugo, Wwe., Grünewalderstr. 42
Platt, Johann, Wwe., Ohligs, Schulstr. 31
Platte, Artur, Schleifer, Wald, Itterbergerstr. 21

Universitäts- und Landesbibliothek Düsseldorf
Stadtarchiv Solingen

Platte, Karl, Schleifer, Wald, Haanerstr. 5
— Max, Wirt, Wald, Wittkullerstr. 62
— Otto, Schleifer, Wald, Wittkullerstr. 62
— Paul, Schleifer, Wald, Unten-Jtter 2
— Richard, Wwe., Wald, Unten-Jtter 2
Platthaus, Otto, Fabr.-Arb., Dorperstr. 3
— Paul, Dreher, Dorperstr. 19
— Wilhelm, Maschinist, Papiermühle 6
Plattner, Josef, Kaufmann, Weyersbergerstr. 56
— Michael, Kaufmann, Hauptstr. 25
Platz, Albert, Fabr.-Arb., Hasselstr. 7
— Richard, o. G., Grünewalderstr. 106
— Richard, Reider, Grünbaumstr. 88
Platzmann, Willy, Lebensmittel, Hauptstr. 298, F 236 84
Pleger, Johann, Heizer, Wald, Hauptstr. 66
Plenge, Adolf, Wwe., An den Pappeln 12
— Albert, Schriftsetzer, Kölnerstr. 20c
— Albert, Wwe., Ohligs, Haanerstr. 41a
— Hans, Schlosser, An den Pappeln 12
— Max, Schlosser, Ohligs, Alsenstr. 4
Pleßke, Erich, Prokurist, Höhscheid, Pilghauserstr. 41
Pletat, Artur, Ausmacher, Brüderstr. 47
Plett, Albert, Wwe., Bungenhütte 6
— Artur, Damaszierer, Schulstr. 15
— Erich, Arbeiter, Bungenhütte 6
— Richard, Fabr.-Arb., Schulstr. 15
— Richard, o. G., Gasstr. 52
Pletz, Gustav, Elektr., Eisenstr. 9
Pleuger, Richard, Schlosser, Henckelsstr. 29
Plier, Karl, Betr.-Ingenieur, Ohligs, Walderstr. 54
— Käthe, Lehrerin, Ohligs, Walderstr. 54
Plies, Paul, Arbeiter, Wald, Schloßstr. 35a
Pließ, Karl, Invalide, Wald, Hauptstr. 110
Pliester, Artur, Ausmacher, Ohligs, Uferstr. 56
— Karl, o. G., Wald, Zieleskotten 3
Plöger, Konrad, Polizeimeister, Gräfrath, Haanerstr. 7
Plöhn, August, Reider, Höhscheid, Oben-Pilghausen 85
— Eduard, Reider, Höhscheid, Mittel-Pilghausen 14
— Ernst, Schleifer, Höhscheid, Lindenstr. 28
— Ernst, Schleifer, Schillerstr. 78
— Friedrich, Schleifermeister, Cronenbergerstr. 90
— Hugo, Invalide, Kölnerstr. 93a
— Karl, o. G., Katternbergerstr. 134
— Paul, Versandleiter, Kasinostr. 4
— Richard, Fabrikant, Höhscheid, Neuenhoferstr. 21
— Robert, Reider, Höhscheid, Köcherstr. 26
— Robert, Wwe., Höhscheid, Oben-Pilghausen 86
Plömacher, Ernst, Schleifer, Höhscheid, Widderterstr. 23
— Ernst, Wwe., Kanalstr. 47
— Karl, Fabr.-Arb., Höhscheid, Breitestr. 4
— Karl, Schlosser, Ohligs, Charlottenstr. 15
— Max, Fabr.-Arb., Gabelsbergerstr. 63
— Paul, Arbeiter, Unnersberg 22
— Paul, Schleifer, Gasstr. 15
— Richard, Schleifer, Höhscheid, Neustr. 23
— Richard, Schlosser, Schützenstr. 157
— Rudolf, Fabr.-Arb., Ohligs, Grünstr. 18
— Willy, Schleifer, Lerchenstr. 25
Ploenes, Heinr., Kaufmann, Schützenstr. 26a
Plöschke, Bruno, Metzger, Hasselstr. 95
Plötz, Artur, Arbeiter, Ohligs, Fichtenstr. 10
— Artur, Arbeiter, Ohligs, Schwanenstr. 43
— Artur, Packer, Ohligs, Rathausstr. 13
— Oskar, Graveur, Ohligs, Fichtenstr. 10, F 328 87
Plohmann, Albert, Schmied, Wald, Nordstr. 21
— Josef, Fabr.-Arb., Ohligs, Uferstr. 22b
Ploplat, August, Fabr.-Arb., Wald, Holz 14
— Ernst, Walzer, Ohligs, Siegesstr. 14
Ploschüs, Adolf, Kaufmann, Wald, Gazellenstr. 2
— Ferdinand, Stadtinsp. a. D., Rathausstr. 21
— Richard, Nagler, Ohligs, Ziegelstr. 6
Ploum, Peter, Wirt, Ohligs, Forststr. 12a, F 326 94
Ploumen, Josef, Wwe., Bäckerei, Kasinostr. 48a
Pludra, Richard, Schreiner, Kreuzstr. 30
Plückelmann, Hr., Ausmach., Oh., Diepenbruchersstr. 27
Plücker, Adolf, Bote, Maltheserstr. 57a
— Artur, Metzger, Südwall 61
— Artur, Reider, Höhscheid, Landwehrstr. 6a
— August, Viehgesch., Wald, Vogelsang 2, F 201 78
— Bruno, Härter, Maltheserstr. 57a
— Eduard, Fabr.-Arb., Burgstr. 46a
— Emil, Graveur, Ohligs, Goldstr. 13
— Emil, Schlosser, Ohligs, Goldstr. 13
— Emil, Wwe., Birkerstr. 31
— Erich, Schleifer, Höhscheid, Bergerstr. 84
— Ernst, Arbeiter, Margaretenstr. 70
— Ernst, Arbeiter, Wald, Schneppertersstr. 27
— Ernst, Fabr.-Arb., Gräfrath, Oben-Flachsberg 3
— Ernst, Schleifer, Grünewalderstr. 38
Plücker, Ernst, Vertreter, Wald, Eschbachstr. 98
— Ernst, Wwe., Grünewalderstr. 64
— Ernst, Wwe., Höhscheid, Hingenberg 34
— Eugen, Härter, Schützenstr. 56
— Eugen, Instrumentenm., Höhsch., Unten-Höhscheid 9
— Eugen, Schleifer, Gräfrath, Focherstr. 14
— Eugen, Schleifer, Rathausstr. 17
— Eugen, Agenturengesch., Wwe., Kirchstr. 60
— Franz, Arbeiter, Emilienstr. 9
— Franz, Wwe., Hauptstr. 206
— Friedr., Fabr.-Arb., Müngstenerstr. 65
— Friedr., Härter, Maltheserstr. 57a
— Friedr., o. G., Höhscheid, Untenhöhscheid 9
— Friedr., Schleifer, Roonstr. 6
*Friedrich Plücker, jun., Stahlwarenfabrik, (Karl Pl. u. Kuno Ritter), Gräfrath, Gasstr. 4, F 233 74
Plücker, Fritz, Schleifer, Höhscheid, Bogenstr. 16
— Gustav, o. G., Südwall 19
— Helene, Damenputz, Kölnerstr. 140, F 254 07, Wohn.: Brüderstr. 20
— Hermann, Fuhrmann, Wald, Eintrachtstr. 22
— Hermann, o. G., Höhscheid, Unten-Höhscheid 9
— Hermann, Vertreter, Baumstr. 42
— Hugo, Metzgerei u. Wirtsch., Grünewalderstr. 94, F 210 20
— Ida, o. G., Wald, Hauptstr. 258
— Johann, Fabr.-Führer, Kohlfurth 29
— Julius, Wwe., Grünewalderstr. 94
— Karl, Chauffeur, Wald, Locherstr. 30
— Karl, Fabr.-Arb., Erbenhäuschen 79
— Karl, Kfm., T/F. Friedr. Plücker jr., Gräfrath, Gasstr. 4
— Karl, Konditorei u. Café, Hauptstr. 72, F 240 78
— Karl, Kontrolleur, Katternbergerstr. 26
— Karl, o. G., Höhscheid, Untenhöhscheid 10
— Karl Wilh., Graveur, J/F. Wilh. Theegarten, Kasernenstr. 28, F 214 54
— Kurt, Kaufmann, Hauptstr. 72
— Kurt, Wwe., Burgstr. 45
— Louis, Wwe., Wirtin, Hauptstr. 186, F 234 55
— Max, Ausmacher, Höhscheid, Bogenstr. 16
— Max, Reider, Ohligs, Potzhoferstr. 3
— Max, Schlosser, Weyersbergerstr. 57
— Max jr., Schleifer, Höhscheid, Bogenstr. 16
— Otto, o. G., Wald, Mangenbergerstr. 116
— P., Fbkt., Nordstr. 13
— Paul, Expedient, Wald, Behringstr. 11
— Paul, Metzgermstr., Schützenstr. 77
— Paul, Schleifer, Gräfrath, Focherstr. 46
— Reinhard jr., Fabr.-Arb., Höhscheid, Bergerstr. 84
— Reinhard sen., Kassierer, Höhscheid, Bergerstr. 84
— Robert, Wwe., Gräfrath, Nümmen 26
— Rudolf, Gewerbeoberl., Höhsch., Fritz-Reuterstr. 26
— Rudolf, Reider, Ohligs, Potzhoferstr. 3
— Rudolf, Viehhdlr., Grä., Solingerstr. 157, F 233 70
— Walter, Fabr.-Arb., Burgstr. 84
— Walter, Schleifer, Gräfrath, Focherstr. 14
— Wilhelm, Dr. phil., Chemiker, Birkerstr. 32
— Wilhelm, Gießer, Wald, Freiligrathstr. 25
— Wilhelm, Schleifer, Vereinsstr. 22
— Willi, Anstreicher, Wald, Freiligrathstr. 25
Plückert, Helmut, Former, Gräfrath, Theresienstr. 9
Plümacher, Adolf, Schläger, Brühlerstr. 89
— Alex, Fabrikant, Ohligs, Mittelstr. 16, F 332 42
— Artur, Fuhrmann, Ohligs, Hildenerstr. 53
— Artur, Nagler, Höhscheid, Messerstr. 52
— August, Fabrikant, Wald, Wiedenkamperstr. 31
— August, Schläger, Bebelplatz 1
— C. August, Scheidm., Ufergartenstr. 36
— E., Lagerhalter, Wupperstr. 185
— Emil, Schleifer, Ohligs, Brüderstr. 45
— Ernst, Fabrikant, J/F. Ernst Pl. & Co., Wald, Vereinsstr. 7
— Ernst, o. G., Wald, Opferfelderstr. 28
— Ernst, Pförtner u. Zigarrenhdlr., Wald, Sandstr. 2
— Ernst, Schleifer, Kasinostr. 83
— Ernst, Schleifer, Gräfrath, Yorkstr. 4

***Ernst Plümacher & Co.**
**Spezialität: Rasiermesser u. Haarscheren**
**Sol.-Weyer, Itterstraße 35, F. 326 35**

Plümacher, Eugen, Bankbeamter, Ufergartenstr. 36
— Ewald, Fabrkt., Ohligs, Baverterstr. 3, F 337 03
*F. W. Plümacher, Stahlwarenfabrik, Wald, Hauptstraße 120
Plümacher, Friedrich, Schleifer, Wald, Baustr. 24
— Friedrich, Schleifer, Höhscheid, Oben-Pilghausen 46
— Friedrich, Schleifer, Gräfrath, Yorkstr. 4
— Fritz, Wwe., Wald, Wittkullerstr. 52
Plümacher, Gustav, Ehefrau, Kölnerstr. 144
— Herbert, Fbr., Ohligs, Republikstr. 63, F 321 69
— Hugo, Fabrkt., J/F. Grah & Pl., Brüderstr. 25
— Hugo, Kaufmann, Wald, Wittkullerstr. 52
— Hugo, Kolw.-Hdlg., Wald, Lindersberg 10
— Karl, Fabr.-Arb., Ohligs, Brüderstr. 30
— Karl, Kaufmann, Wald, Heidstr. 5
— Karl, o. G., Wald, Hauptstr. 120
— Karl, Taschenmesserschläg., Beckmannstr. 68, F 232 44
— Karl, Steuerassistent, Ohligs, Schillerstr. 3
— Karl, Tabakgesch., Wald, Bergstr. 58
— Karl, Wwe., Wald, Mittel-Jtter 18
— Karl, Wwe., Ohligs, Prinzenstr. 12
— Ludwig, Fabrkt., Meigenerstr. 39, F 208 76
*Max Plümacher, A.-G., Metallw.-Fabr., Ohligs, Birkenstraße 12, F 323 41
Plümacher, Max, Fabr.-Arb., Wald, Wiesenstr. 13f
— Max sen., Rentner, Ohligs, Weyer 9, F 323 41
— Max, Verw.-Sekr., Ohligs, Republikstr. 66
— Max jr., Fbr., Ohligs, Weyer 45, F 337 19
— Max, Wwe., Wald, Neuenkotten 1
— Oskar, Schleifer, Goethestr. 18
— Oswald, Fabrkt., Ohligs, Blumenstr. 11, F 326 00
— Oswald, Nagler, Höhscheid, Wienerstr. 22
— Otto, Ausmacher, I. Ostwall 26
— Otto, Fabrikant, Ohligs, Mittelstr. 16
— Otto, Lebensm.-Gesch., Herzogstr. 16
— Otto, Wwe., Wald, Heidstr. 5
— Paul, Kaufmann, Ohligs, Goethestr. 1, F 320 08
— Paul, kaufm. Angestellter, Ohligs, Mozartstr. 9
— Paul, Präger, Wald, Beethovenstr. 194
— Paul, Schleifer, Wald, Dellerstr. 46
— Paul, Schleifer, Hasselstr. 13
— Richard, Wwe., Klingenstr. 8
— Robert, Kolw.-Hdlg., Höhscheid, Frühlingstr. 2
— Robert, Wwe., Katternbergerstr. 104a
— Rudolf, Schläger, Herzogstr. 16
— Walter, Schleifer, Ohligs, Brüderstr. 25
— Walter, Wwe., Ohligs, Hasselstr. 21
— Wilhelm, Fabr.-Arb., Höhscheid, Messerstr. 52
— Wilhelm, Former, Wald, Mittel-Jtter 18
— Willy, Former, Ohligs, Oberwalderstr. 13
Plümer, Karl jr., Fuhrmann, Wald, Hauptstr. 93
Plüming, Eduard, Fabr.-Arb., Meisenburg 22
— Eduard, Werkmeister, IV. Felderstr. 4
— Eugen, Invalide, Schlickerweg 13
— Ewald, Landwirt, IV. Feld 35
— Ewald jr., Landwirt, IV. Feld 35
— Hermann, Schläger, IV. Feld 41
— Hermann, Wwe., Meigen 10
— Karl, Werkmeister, Katternbergerstr. 110
— M., Dr. med., Arzt, Wa., Beethovenstr. 19, F 227 35
— Paul, Wwe., Gräfrath, Rheinstr. 28
— Wilhelm, Fabr.-Arb., Meigen 1
Plümming, Ernst, Wwe., Wald, Heukämpchenstr. 1
Plütsch, Friedrich, Schleifer, An der Katzbach 24
Plutte, Albert, Bürobedarf, Bismarckstr. 138, F 255 02
— Alb., Wwe., Oststr. 18
— Herm., Kaufmann, Hauptstr. 268, F 255 54
Podzuweit, Jos., Kolw.-Hdlg., Friedrichstr. 19, F 225 94
Pöhler, Herm., Verlader, Wald, Beethovenstr. 117
— Hermann, Wwe., Ohligs, Maubeshauserstr. 39
— Wilhelm, Fuhrmann, Ohligs, Schnitterstr. 13
Poelchen, Ulrich, Dr. jur., Wald, Scheidterstr. 1, F 221 21
Pöhritzsch, Rudolf, Oberwachtmstr., Grä., Schulstr. 7
Pöppel, Artur, Schreiner, Wald, Mittel-Jtter 7
— Heinrich, Schleifer, Wald, Eschbach 16
— Walter, Schleifer, Wald, Altenhoferstr. 59
Poersch, Wilh., Schleifer, Höhscheid, Börsenstr. 155
Pörzler, Georg, Wwe., Nordstr. 24
Pöter, Emil, Wwe., Wald, Locherstr. 12a
— Karl, Fuhrmann, Wald, Altenhoferstr. 36a
— Otto, Schleifermeister, Wald, Kamperstr. 6
— Paul, Schleifer, Wald, Jtterbergerstr. 14
— Paul, Schleifer, Wald, Oben-Scheidt 20
— Walter, Fabr.-Arb., Ohligs, Weststr. 28
— Wilhelm, Dreher, Wald, Jtterbergerstr. 14
— Wilhelm, Graveur, Ohligs, Moltkestr. 15, F 337 02
Pöttgen, August, Wwe., Cronenbergerstr. 122
— Walter, Wwe., Höhscheid, Ernenkotten 1
*Hugo Poetsch, Eisenw.-Hdlg., (Ehefrau Ida Sträßer), Ohligs, Düsseldorferstr. 41, F 325 79
Pötz, Max, Kraftwagenführer, Wald, Hauptstr. 71
Pötzsch, Hermann, Friseur, Ohligs, Düsseldorferstr. 74
Poggel, Friedr., Konditor, Weststr. 25a
— Friedrich, Arbeiter, Höhscheid, Wippe 9
Pohl, Anna, Wwe., Höhscheid, Bergerstr. 84g
— Anton, Wwe., Wald, Stübbenerstr. 35

Universitäts- und Landesbibliothek Düsseldorf
Stadtarchiv Solingen

Pohl, Emil, Schleifer, Ohligs, Gabelsbergerstr. 6
— Ewald, Schleifer, Fritz-Reuterstr. 27
— Franz, Invalide, Kullerstr. 110
— Friedrich, Chauffeur, I. Felderstr. 80
— Friedrich, Reklamemaler, Hauptstr. 255a
— Friedrich, Tagelöhner, Gräfrath, Ketzberg 31
— Gustav, Oberzollsekretär, Georg-Herwegh-Allee 38
— Heinrich, Lehrer, Wald, Stübbenerstr. 54
— Heinrich, Wwe., Hauptstr. 272
— Johann, Härter, Ohligs, Ziegelstr. 18
— Math., Fabr.-Arb., Ohligs, Industriestr. 36
— Otto, Erlmacher, Hö., Katternbergerstr. 147, F 217 07
— Otto jr., Erlmacher, Höhscheid, Katternbergerstr. 147
— Paul, Fabrikant, T/F. Breidenbruch & Rosenkaimer, Wald, Stübbenerstr. 35/36
— Paul, Schläger, Höhscheid, Neustr. 42
— Peter, Fabr.-Arb., Ohligs, Dunkelnbergerstr. 32
— Richard, Fabr.-Geh., Höhscheid, Hoffnungstr. 25
— Richard sen., Rentner, Höhscheid, Erserstr. 4
— Wilhelm, Fabr.-Arb., Ohligs, Hasselstr. 1
— Wilhelm, Wwe., Wald, Altenhof 11
— Willi, Schleifer, Ohligs, Ulmenstr. 4
Pohlen, Wilhelm, Wwe., Ohligs, Schloßstr. 30
Pohler, Fritz, Friseur, Ohligs, Kölnerstr. 69
— Jakob, Ehefrau, Augustastr. 39
— Theodor, Schleifer, Ohligs, Ulmenstr. 4
Pohlig, Albert, Kfm., J/F. Hugo P., Düsseldorferstr. 53
— Albert, Landwirt, II. Feld 30, F 212 78
— Alfred, Handl.-Geh., Cäcilienstr. 23
— Alfred, Wwe., Cäcilienstr. 23
— Anna, Wwe., Höhscheid, Katternbergerstr. 227
— Artur, Reider, Höhscheid, Hossenhauserstr. 19
— Artur, Uhren- u. Musikw.-Hdlg., Ohligs, Grünstraße 4, F 335 32
— August, Fabr.-Arb., Ohligs, Altenhoferstr. 91
— E., Wwe., Ohligs, Talstr. 67
— Eduard, Schläger, Höhscheid, Neuenhoferstr. 16
— Emil, Büsettier, Ohligs, Gartenstr. 5
*Emil Pohlig, Holzhandlung, (Kuno P.), Gräfrath, Neustr. 4/6, F 220 81
Pohlig, Emil, Rentner, Gräfrath, Neustr. 4
— Erich, Elektrotechn., Gräfrath, Solingerstr. 9
— Erich, Drechsler, Gräfrath, Donaustr. 42
— Erich, Härter, Schützenstr. 33
— Ernst, Hestemacher, Gräfrath, Donaustr. 42
— Ernst jr., Fabr.-Arb., Brühlerstr. 132
— Ernst sen., Fabr.-Arb., Brühlerstr. 132
— Eugen, Fabrikant, Höhscheid, Katternbergerstr. 198
— Eugen, Hestemacher, Gräfrath, Donaustr. 52
— Ewald, Fabr.-Arb., Bismarckstr. 70
— Friedrich, Ausmacher, Kornstr. 23
— Friedrich, Schleifer, Körnerstr. 76
— Friedrich, Wwe., Wald, Vogelsang 5
— Fritz, Landwirt, II. Feld 30
— Gustav, Handl.-Geh., Am Kannenhof 52
— Gustav, Stahlw.-Fbr., Kurfürstenstr. 23, F 252 33
— Gustav, Wwe., Klingenstr. 43
— Heinrich, Schleifermeister, Karl-Marx-Allee 18
— Hermann, Werkmeister, Am Kannenhof 6
— Hugo, Bürgermstr., Höhsch., Neuenhoferstr. 11 b
— Hugo, Kaufmann, Düsseldorferstr. 53, F 206 08

***Hugo Pohlig,** Versicherung und Hypotheken Düsseldorferstraße 51/53 F 20608

Pohlig, Hugo, jr., Plattierungsgesch., Düsseldorferstr. 51
— Karl, Arbeiter, Wald, Büschberg 5a
— Karl, Bauarbeiter, Schaberfeld 30
— Karl, Erdarbeiter, Höhscheid, Holzhof 5
— Karl, Fabr.-Arb., Brühlerstr. 104
— Karl, Scherenschleifer, Ohligs, Löhdorferstr. 83
— Karl, Wwe., Höhscheid, Ausderhöherstr. 88
— Karl, Wwe., Ohligs, Mankhauserstr. 27
— Kuno, Kfm., J/F. Emil P., Grä., Neustr. 7
— Kuno, Schläger, Ohligs, Feldstr. 16
— Louis, Wwe., Ohligs, Haanerstr. 155
— Max, Handl.-Geh., Gerichtsstr. 17a
— Oswald, Wwe., Gräfrath, Solingerstr. 9, F 248 50
— Paul, Buchhalter, Ohligs, Mankhauserstr. 45
— Paul, Fbr.-Arb., Wald, Eschbachstr. 29
— Paul, Fabr.-Arb., Ohligs, Haanerstr. 155
— Paul, Landw., Gräfrath, Zeppelinstr. 227a, F 242 44
— Paul, Verw.-Anw., Höhscheid, Neuenhoferstr. 11b
*Reinhold Pohlig, G. m. b. H., Schlägerei, Katternbergerstr. 198, F 257 11
Pohlig, Reinhold, Wwe., Höhscheid, Neustr. 20
— Richard, o. G., Schlicken 30c
— Richard, Schläger, Höhscheid, Erserstr. 4
*Robert Pohlig, Taschenmesserf., (Rud. Vollmann), Ohligs, Birkenstr. 7, F 332 15
Pohlig, Walter, Schleifer, Höhsch., Hossenhauserstr. 68
— Walter, Schlosser, Schillerstr. 70
— Wilhelm, Fabr.-Arb., Ohligs, Feldstr. 10
— Wilhelm, Kutscher, Ohligs, Wieseldick 35
— Wilhelm, Maurer, Ohligs, Verlach 7
— Wilhelm, Schleifer, Wald, Wiedenkamperstr. 6
— Wilhelm, Schmied, Brühlerstr. 115
— Wilhelm jr., Reider, Ohligs, Feldstr. 10
— Willi, Kaufmann, Höhscheid, Oberstr. 20

***POHLIG & SCHMITZ**
Kohlengroßhandlung, Birkerstr. 5, F 200 56

Pohlke, Friedr., Maurer, Wald, Donaustr. 61
— Karl, Fabr.-Arb., Wald, Ringstr. 46
Pohlmann, Aug., Kaufmann, Ohligs, Marktstr. 31
— Christ., Fabr.-Arb., Dellestr. 15
— Emil, Handl.-Geh., Ohligs, Burgstr. 16a
— Emil, Nickelpolierer, Ohligs, Barlerstr. 11
— Ernst, Ausmacher, Ohligs, Becherstr. 39
— Eugen, Reider, Ohligs, Grabenstr. 7
— Franz, Schleifer, Hauptstr. 89
— Friedr., Nickelpolierer, Ohligs, Grenzstr. 21
— Hans, Wirt, Flurstr. 2, F 248 45
— Jakob, Schlosser, Blumenstr. 77
— Josef, Arbeiter, Ohligs, Bogenstr. 2
— Josef, Wwe., Wald, Oben-Itter 15
— Julius G., Bildhauer, Schützenstr. 127a, F 237 55
— Karl, Schleifer, Wald, Rosenkamperstr. 32
— Max, Fabr.-Arb., Ohligs, Barl 8
— Max, Polierer, Ohligs, Baverterstr. 59
— Max, Schläger, Am Kannenhof 24
— Richard, Ausmacher, Ohligs, Buchenstr. 31
— Theodor, Bäcker, Ohligs, Bogenstr. 2
— Wilhelm, Schlosser, Wald, Opferfeldterstr. 20
— Wilhelm, Vernickler, Ohligs, Baverterstr. 59
— Willy, Justizsekretär, Ohligs, Birkenstr. 13
Polizeiamt, siehe Behörden
Poll, Franz, Posthelfer, Gasstr. 5b
Pollart, Paul, Fbrkt., J/F. Peter P., Körnerstr. 40
*Peter Pollart, Rasierm.-Fabr., (Paul P.), Körnerstraße 40, F 204 56
Polle, Fritz, Prokurist, Breitestr. 2
von Pollem, Friedr., Gießermstr., Wald, Friedrich-Wilhelmstr. 55
Pollen, Friedr., Bahnarbtr., Baumstr. 28a
Pollmann, Friedr., Arbeiter, Ohligs, Potzhoferstr. 9a
— Friedrich, Klempner, Gottfried-Kinkel-Weg 6
— Theodor, Klempner, Bülowstr. 34
— Wilh., Klempn., Bülowstr. 34, F 229 89
Pollmeier, Hans, Schuhmacher, Ohligs, Schulstr. 21a
Polster, Engelbert, Heizer, Ohligs, Ankerstr. 5
Polter, Friedrich, o. G., Wald, Wittkullerstr. 117a
Pommer, Heinrich, Schmied, Stahlstr. 17
Pompe, Fritz, Oberwachtmstr., Gräfrath, Schulstr. 7
Ponge, Erich, Fabr.-Arb., Baumstr. 45
— Ernst, Schleifer, Ohligs, Diepenbruchersstr. 24
— Ernst, Schlosser, Wald, Fuhr 3
— Friedr., Fabr.-Arb., Hasselstr. 85
— Walter, Prokurist, Wald, Jägerstr. 29
— Willi, Härter, Wald, Hauptstr. 234
Pongs, Heinr., Wwe., Ohligs, Düsseldorferstr. 35
— Wilhelm, Handl.-Geh., Ohligs, Düsseldorferstr. 35
Ponten, Hugo, Maler- u. Anstreichergesch., Kirchstr. 20
Ponzelar, Paul, Steindrucker, Moltkestr. 28
Porch, Robert, Steuersekr., Ohligs, Bismarckstr. 20
Pood, Nikolaus, Drahtzieher, Ohligs, Herzogstr. 78
Pooschke, Max, Fräser, Höhsch., Oben-Pilghausen 61a
Poppeck, Franz, Arbeiter, Wald, Dönhoffstr. 10
Poppelreiter, Adolf, Brückenbauer, Weststr. 28a
Poppen, Heinrich, Gärtner, Grünbaumstr. 28
Poppenhäger, Gg., Oberpostsekr., Oh., Diepenbruchersstraße 22
Populo, Paul, Wwe., Gräfrath, Jägerstr. 26
Poradny, Anton, Wirt, Gräfrath, Rümmen 18
Porep, Heinz, Wwe., Düsseldorferstr. 103
Porsch, Lorenz, Gauwart, Ohligs, Scharrenbergerstr. 19
Porten, Alex, Ausmacher, Grä., Oben-Flachsberg 47
— Artur, Schalenschneidergef., Wald, Dammstr. 17
— Bruno, Dr., Schriftleiter, Ohligs, Kiefernstr. 6, F 338 77
— Emil, Wwe., Ohligs, Neustr. 14
— Ernst, Schleifer, Cäcilienstr. 16
— Gustav, Fabr.-Arb., Gräfrath, Donaustr. 54a
— Heinrich, Wwe., Ohligs, Schwanenstr. 41a
— Karl, Schleifer, Wald, Beethovenstr. 47a
— Oskar, Fabr.-Arb., Wald, Beethovenstr. 47a
— Paul, Former, Wald, Beethovenstr. 47a
Porten, Peter, Expedient, Höhscheid, Gosse 19
— Rudolf, Fabr.-Geh., Ohligs, Dunkelnbergerstr. 47
— Walter, Ausmacher, Gräfrath, Yorkstr. 4
— Wilhelm, Wwe., Ohligs, Benratherstr. 35
Portugall, Reinh., Privatier, Friedrichstr. 18, F 239 35
Porz, Fritz, Schuhmachermstr., Wald, Schulstr. 27
Porysiak, Edgar, Fabr.-Arb., Kölnerstr. 134
— Karl, Dreher, Dorperhof 87
Posberg, Friedr., Schleifer, Eckstr. 12
— Karl, Schleifer, Goethestr. 15
— Willy, Färber, Ohligs, Engelsberg 17
Poschen, Albert, Reider, Beckmannstr. 34
— August, Wwe., Burgerlandstr. 105
— Emil, Schleifer, Burgerlandstr. 65
— Emil, Wwe., Höhscheid, Weinsberg 7
— Ernst, Wwe., Burgerlandstr. 111
— Franz, Arbeiter, Karl-Marx-Allee 49
— Franz, Reider, Höhscheid, Pilghauserkotten 18
— Franz jr., Reider, Höhscheid, Pilghauserkotten 18
— Friedrich, Schlosser, Wald, Hauptstr. 100
— Hans, Arbeiter, Höhscheid, Neuenhoferstr. 10
— Hans, Schleifer, Kirschbaumerstr. 6
— Heinrich, Arbeiter, Burgstr. 19
— Hubert, Scherenkontr., Hö., Oben-Pilghausen 106
— Hubert, Wwe., Höhscheid, Neuenhoferstr. 102
— Karl, Fabr.-Arb., Dorperhof 39
— Karl, Fuhrmann, Höhscheid, Mittel-Katternberg 8
— Karl, Invalide, Gräfrath, Grünewalderstr. 22
— Karl, Kontrolleur, Gottfried-Kinkel-Weg 16
— Karl, Schachtmstr., Höhscheid, Oben-Katternberg 20a
— Karl, Schleifer, Höhscheid, Oben-Pilghausen 106
— Konr., Werkmstr., Eichenstr. 26
— Marta, Wwe., Höhscheid, Mittel-Pilghausen 11
— Oskar, Nagler, Höhscheid, Neuenhoferstr. 77
— Paul, Tagelöhner, Am Kannenhof 34
— Paul, Wwe., Hauptstr. 96a
— Richard jr., Reider, Höhscheid, Neustr. 56
— Richard sen., Reider, Höhscheid, Neustr. 56
— Walter, Reider, Höhscheid, Neuenhoferstr. 112
— Wilhelm, Schlosser, Höhscheid, Brücke 1
Poschmann, Friedr., Wwe., Ohligs, Gartenstr. 9
— Johann, Präger, Wald, Altenhof 6a
Poßberg, Ernst, Schleifer, Höhscheid, Neuenhoferstr. 86a
— Ernst, Schleifer, Ohligs, Talstr. 57
— Franz, Schleifer, Höhscheid, Grenzstr. 15
— Friedrich, Fabr.-Arb., Ohligs, Ellerstr. 7c
— Friedrich, Schleifer, Höhscheid, Neuenhoferstr. 86a
— Paul, Reider, Ohligs, Maubeshauserstr. 12
Post, Math., Nachtwächter, Schillerstr. 65
Postamt, siehe Behörden
Postel, Hedw., Prokuristin, Brüderstr. 11, F 213 13
Postelmann, Franz, Aetzer, Gräfrath, Dahlerstr. 28
— Friedr., Gärtnerei, Gräfrath, Dahlerstr. 28
— Wilhelm, Arbeiter, Gräfrath, Dahlerstr. 28
Posthum, Ernst, Fabr.-Dreher, Wald, Lilienstr. 36
Postineth, Wilh., Zahntechn., Ohligs, Hauptstr. 100
Postler, Erich, Buchhalter, Gräfrath, Zeppelinstr. 30
— Richard, Oberpostsekretär, Lindenweg 23
Pothen, Fritz, Prokurist, Bismarckstr. 83
— Fritz, Stadtsekretär, Körnerstr. 42
— Josef, Klempner, Ohligs, Hauptstr. 60
Pott, Albert, Pließter, Stahlstr. 6
— Alex, Schreiner, Eichenstr. 121
— Ernst, Konditorei u. Café, Höhscheid, Landwehrstraße 101, F 337 89
— Ernst, Milchhdlr., Wald, Dammstr. 1
— Herm., Damaszierer, Schillerstr. 78
— Hermann, Fabr.-Arb., Gräfrath, Freiheitstr. 67a
— Hermann, o. G., Gräfrath, Bahnstr. 3
— Hermann, Wwe., Ohligs, Grünewalderstr. 35

**HUGO POTT,** Bismarckstr. 27 F 20771
**Photogr. Werkstatt für Damaszier- und Aetzkunst**

Pott, Hugo, Wwe., Hauptstr. 223
— Karl, o. G., Höhscheid, Obenrüden 2
— Leo, Vertreter, Elisenstr. 26, F 211 38
— Otto, Pließter, Wald, Heckenerstr. 13
— Otto, Wwe., Meisenburg 10
— Robert, Nagler, Weststr. 39
— Walter, Fabrikant, J/F. Pott & Clauberg, Cronenbergerstr. 84, F 230 96
— Willi, Kontrolleur, Eiland II 7
*Pott & Clauberg, Stahlwarenfabrik, (Walter P.), Cronenbergerstr. 119a, F 230 96
Potten, Heinr., Wwe., Lindenbaumstr. 22
Potthoff, Alfred, Ohligs, Moltkestr. 6, F 330 25
— Franz, Weber, Ohligs, Wilzhaus 7
— Fritz, Reider, Ohligs, Heinrich-Heinestr. 126

Universitäts- und Landesbibliothek Düsseldorf
Stadtarchiv Solingen

Potthoff, Heinrich, o. G., Ohligs, Moltkestr. 6
— Hugo, Schlosser, Ohligs, Buchenstr. 39
— Johann, Handl.-Geh., Höhscheid, Sandstr. 131
— Karl, Fabrikant, Ohligs, Weserstr. 7
— Karl, Fabr.-Arb., Ohligs, Schnittert 4
— Wilhelm, Schiffer, Ohligs, Wilzhaus 7
Pottmann, Joh., Kol.-Hdlg., Wa., Bergstr. 10, F 241 64
— Heinrich, Händler, Wald, Rosenkamperstr. 28
Potulski, Franz, Vorarbeiter, Wald, Buchenstr. 6
Potuzak, Bedrich, Erdarbeiter, Eiland I 20
— Josef, Maurer, Höhscheid, Mittelhöhscheid 9
— Matej, Erdarbeiter, Eiland I 20
Potzuweit, Gustav, Buchhalter, Turmstr. 7
Pouer, Gottl., Arbeiter, Ohligs, Feldstr. 9
Poweleit, Josef, Arbeiter, Ohligs, Poschheide 21
Pracht, Julius, Straßenbahner, Gräfrath, Karlstr. 7
— Otto, Eisenwarenhdlg., Wa., Hupstr. 233, F 237 93
— Paul, Chauffeur, Gräfrath, Grenzstr. 27
— Paul, Pließter, Gräfrath, Grenzstr. 27
Präger, Heinr., Sparkassenbote, Gräfrath, Gerberstr. 6
— Heinz, Schneider, Bahnhofstr. 8
— Wilh., Damenschneiderei, Wald, Freiligrathstr. 18
Prägler, Hubert, Reider, Ohligs, Mühlenstr. 47
*Pränafawerke G. m. b. H., Nabenfabrik, Gräfrath, Solingerstr. 148a, F 214 11
Praest, Heinr., Wwe., Körnerstr. 53
Präusche, Ernst, Vertr., Grä., Focherstr. 28, F 223 55
„Präzisions-Haarschneidemasch.-Fabr. „Bismarck", Wald, Viktoriastr. 203, F 247 83
Prager, Karl, Leitergerüstbau, Hauptstr. 269a, F 214 90
Prang, Jakob, Telegraflt.-Aufs., Karl-Schurz-Weg 14
— Josef, Ackergeh., Höhscheid, Neuenhoferstr. 46
Praß, Adolf, Schlosserei, Gabelsbergerstr. 64, F 206 29
— Peter, Schlosser, Brühlerstr. 104, F 207 38
Preibisch, Fritz, Packer, Wald, Heidstr. 15
Preiß, Adolf, Werkmstr., Lerchenstr. 14
— Johann, Fabr.-Arb., Höhscheid, Hossenhauserstr. 58
Preker, Friedrich, Arbeiter, Ohligs, Hofstr. 12
— Friedrich, Fabr.-Arb., Ohligs, Heipertz 4
Prentz, Margareta, Ordensschwester, Schützenstr. 217/219
Prentzel, Johann, Friseur, Wald, Milchstr. 62a
Prescher, Erich, Steuersekr., Ohligs, Oberwalderstr. 45
Preuß, Adalbert, Wwe., Dorperstr. 21
— Adolf, Dreher, Ohligs, Baverterstr. 26a
— Albert, o. G., Wald, Igelsforst 1
— August, Schleifer, Ohligs, Ziegelstr. 14
— Bruno, Wwe., Bismarckstr. 27
— Eduard, Handl.-Geh., Wupperstr. 106
— Emil, o. G., Höhscheid, Aufderhöherstr. 12
— Ferdinand, Installateur, Höhsch., Wittelsbacherstr. 67
— Friedrich, Schleifer, Oh., Dahlerfeldstr. 9
— Heini, Schleifer, Ohligs, Spichernstr. 10
— Hugo, o. G., Höhscheid, Wittelsbacherstr. 67
— Hugo, Schleifer, Ohligs, Bismarckstr. 48
— Karl, Invalide, Höhscheid, Aufderhöherstr. 12
— Max, Schleifer, Ohligs, Rheinstr. 9
— Otto, Ausmacher, Ohligs, Ziegelstr. 12
— Paul, Maschinenschlosser, Am Kannenhof 2
— Paul, Fabrikarbeiter, Ohligs, Deusbergerstr. 7
— Paul, Metzger, Wald, Wiesenstr. 23a
— Paul, Stahlwarenfbr., Wa., Friedr.-Wilhelmstr. 95, F 236 87
— Richard, Wwe., Gräfrath, Hauptstr. 12
Preusse, Aug., Schuhmachermstr., Höhsch., Neustr. 43
Preußner, Karl, Schleifer, Wupperstr. 198a
— Robert, Schleifer, Wupperstr. 198a
— Rudolf, Wwe., Wupperstr. 198b
Preuten, Andreas, Schleifer, Oh., Grünewalderstr. 35
— August, Beamtenanw., Ohligs, Südstr. 22
— Gottfried, Galvanis. Oh., Schwanenstr. 75, F 337 67
— Heinrich, Schleifer, Ohligs, Virchowstr. 17
— Herbert, Buchbinderei, Oh., Südstr. 22, F 338 25
— Hubert jr., Buchbinder, Ohligs, Südstr. 22
— Mathias, Arbeiter, Ohligs, Südstr. 22
— Max, Galvaniseur, Ohligs, Nordstr. 9
Preyer, Haimo, Schleifer, Schützenstr. 121
Richard, Invalide, Schützenstr. 121
— Rudolf, Schlosser, Schützenstr. 93
Prick, Friedrich, Werkmeister, Wupperstr. 25
— Wilhelm, Wwe., Emilienstr. 6
Priebus, Herm., Telegr.-Sekr., Ernst-Moritz-Arndt-Weg 10
Priel, Herm., Werkmstr., Herzogstr. 10/12
— Hermann, Ehefrau, Wald, Scheidterstr. 18
— Karl, Wwe., Wupperstr. 3
Pries, Heinr., Landjäger, Höhscheid, Sandstr. 3b
Priesack, Erich, Dreher, Nordstr. 22
— Heinrich, Arbeiter, Papiermühle 11
— Karl, Schlosser, Florastr. 63
Priesack, Paul, Schlosser, Blumenstr. 26

***Gustav Priese**
**MÖBELFABRIK**
**Solingen-Ohligs, Burgstr. 18—22, F 333 67**

Priester, Alous, Schreiner, Grünewalderstr. 75b
Prill, Herm., Ehefrau, Grä., Unten zum Holz 14
Printzel, Christ., Wwe., IV. Feld 1
Prinz, Albert, Fbr.-Dir., Wald, Hauptstr. 175, F 258 60
— Alex, Schleifer, Höhscheid, Köcherstr. 16
*Carl Prinz, A.-G. für Metallwaren, Wald, Hauptstr. 169, F 263 91
Prinz, Eduard, Posthelfer, Schützenstr. 77a
— Friedrich, Werkmeister, Jägerstr. 39
— Karl, Arbeiter, Wald, Weidenstr. 5
— Karl, Friseurgeschäft, Hauptstr. 275
— Karl, o. G., Hauptstr. 275
— Karl, Platzarbtr., Höhscheid, Mittel-Pilghausen 2
— Karl, Stadtoberinspektor, Wald, Locherstr. 9
— Karl jr., Friseur, Hauptstr. 275
— Karl jr., Kfm., Wald, Altenhoferstr. 20, F 237 76
— Ludwig, Arbeiter, Hauptstr. 22
— Ludwig, Prokurist, Wald, Hauptstr. 119, F 257 33
— Paul, Schleifer, Florastr. 93
— Weimar, Schreinermstr., Wald, Locherstr. 9
— Wilh., Kontrolleur, Westwall 6
*Prinz & Co. G.m.b.H., Metallwarenfabrik, Ohligs, Gartenstr. 11, F 321 10
Prinzel, Just., Nagler, Klingenstr. 142
Prisor, Joh., Eisenbahner a. D., Oh., Walderstr. 23
— Paul, Reider, Ohligs, Ellerstr. 9
— Johann, Wwe., Ohligs, Brabanderstr. 13
— Peter, Rangiermstr., a. D., Ohligs, Walderstr. 44
— Wilh., Drechsler, Ohligs, Brabanderstr. 13
Pritschau, Heinr., Wwe., Landwirtin, Wald, Milchstr. 72, F 253 33
Pritzel, Paul, Maurer, Gräfrath, Theresienstr. 11
Pritzer, Ernst, Wwe., Höhscheid, Katternbergerstr. 105a
— Heinrich, Wwe., Karl-Schurz-Weg 11
— Philipp, Wwe., Wald, Freiligrathstr. 25
Probach, Karl, Reider, Höhscheid, Hoffnungstr. 25
— Paul, Arbeiter, Höhscheid, Kotten 3
— Robert, Invalide, Höhscheid, Kotten 2
Probst, C. H., Vertr., Kurfürstenstr. 24, F 215 48
— Friedr., Vers.-Agent, Hauptstr. 257, F 226 49
— Hermann, Kaufmann, Kölnerstr. 91
— Paul, Arbeiter, Wald, Hauptstr. 252b
— Paul, Maschinensteller, Wald, Hauptstr. 244
Prochetta, Theodor, Fabrikarbeiter, Grenzstr. 36
Proepper, Joh., Anstreichergesch., Breitestr. 3, F 258 34
— Joh., Wwe., Cäcilienstr. 3
— Willy, Anstreicher, Breitestr. 3
Proes, Arnold jr., Hausierer, Ohligs, Riefnacken 6
— Arnold, Wwe., Ohligs, Riefnacken 6
Proll, Adam, Schlosser, Glüder 7
— Christoph, Wwe., Kreuzstr. 7
Prollius, Ludwig, Prokurist, Bismarckstr. 88
Propach, Otto, Schwertfeger, Am Kannenhof 17
— Wilh., Fräser, Cronenbergerstr. 118
Prosch, Artur, Feiler, Wald, Beethovenstr. 104
— August, Schleifer, Ohligs, Hasselstr. 45
— Ernst, Lackierer, Ohligs, Nordstr. 25
— Ernst, Reider, Schlicken 20
— Friedr., Reider, Georg-Herwegh-Allee 28
— Gustav, Fabrikarbeiter, Meigen 6
— Hugo, Fabrikarbeiter, Ohligs, Tiefendick 4
— Hugo, Reider, Hauptstr. 196a
— Kuno, Straßenbahnführer, Ohligs, Hasselstr. 39
— Otto, Arbeiter, Wald, Weidenstr. 7
— Otto, Fabr.-Schlosser, Gräfrath, Schlagbaum 32
— Paul, Fabrikarbeiter, Wald, Altenhoferstr. 4
Protz, Emil, Vernickler, Claubergerstr. 56
— Otto, Stahlwarenhdl., Hö., Neuenhoferstr. 107
Provinzial-Erziehungsheim Halfeshof, F 216 65

**Provinzial-Feuer- und Lebensversicherungs-Anstalt der Rheinprovinz zu Düsseldorf**
**Geschäftsführer H. Friedrichs**
**Dorperstr. 46, F 241 88**

Prüfer, Paul, Metzgerges., Hauptstr. 126
Prügel, Rud., Wwe., Burgstr. 38a
Pruin, Heinr., Schweizer, Wald, Vogelsang 1
*Prunus-Stahlwarenfabrik Walter Wielpütz, Beckmannstr. 73, F 230 69
Prziballa, Viktor, Schlosser, Wald, Rich.-Wagnerstr. 65f
Przywarra, Friedr., Zimmerer, I. Balkhausen 1
— Paul, Zimmerer, Wald, Industriestr. 4a
Puchta, Oskar, Schuhmachermstr., Casinostr. 69
Pucklitsch, Oskar, Berufsberater, Paulstr. 40
Püschel, Heinr., Verw.-Oberinspektor, Halfeshof
Pütt, Anton, Nachtwächter, Grünewalderstr. 63
— Anton jr., Fabrikarbeiter, Schützenstr. 211
Pütthach, Ernst, Arbeiter, Wald, Hauptstr. 82
— Ernst, o. G., Gräfrath, Adlerstr. 8
— Ernst, Wwe., Höhscheid, Hermannstr. 20
— Ewald, Verwalter, Cronenbergerstr. 39
— Ewald, Wwe., Wald, Wittkullerstr. 104
— Friedrich, Heftemacher, Wald, Eipaßstr. 89
— Friedrich, Heftefabr., Wa., Eschbachstr. 94, F 210 04
— Hugo, Reider, Wald, Holz 3
— Karl, Konditorei, Wald, Oben-Itterstr. 1, F 219 25
— Paul, Feiler, Wald, Eschbachstr. 94
— Paul, Kfm., J/F. Gebr. Marcus, Wald, Dülgenstalerstr. 21
— Peter, Kraftwagenführer, Westwall 42
Pütz, Adele, Ordensschwester, Wupperstr. 192
*Anna Pütz, Feinkostgesch., Hauptstr. 206, F 227 40
Pütz, Anton, städt. Arbeiter, Ritterstr. 41
— August, o. G., Ohligs, Hildenerstr. 75
— August, Wwe., Lerchenstr. 4
— Elisabeth u. Grete, o. G., Hauptstr. 61
— Erich, Fabrikarbeiter, Nordstr. 11
— Erich, Fabrikleiter, Ohligs, Hildenerstr. 75
*Ernst Pütz, Papier- u. Kurzw. (Frau Wwe. Ernst u. Jos. P.), Ohligs, Charlottenstr. 10
Pütz, Ernst, Schleifer, Höhscheid, Evertzaue 1
— Ernst, Wwe., Kfm., T/F. Ernst P., Ohligs, Charlottenstr. 10
— Eugen, Fabrikarbeiter, Wald, Milchstr. 62
— Franz, Kfm., Beckmannstr. 84, F 231 58
— Franz, Gerätschaftsschlosserei, Sonnenstr. 1, F 209 81
— Friedrich, Invalide, II. Eiland 8
— Fritz, Agent. u. Kommissionen, Oststr. 39, F 203 24
— Fritz, Schleifer, Gräfrath, Solingerstr. 99
— Heinrich, Angestellter, Beckmannstr. 84
— Heinrich, Former, Ohligs, Uferstr. 52
*Heinrich Pütz, Lebensmittelhdlg. (Carl P.), Hauptstr. 131, F 206 89
Pütz, Heinrich, o. G., Ohligs, Friedenstr. 95
— Heinrich, Reider, Ohligs, Hildenerstr. 72
— Heinrich, Schlosserei, Hö., Feldstr. 21, F 248 20
— Heinrich jr., Kfm., J/F. Heinr. P. Sohn, Weyerstr. 17
— Heinrich, Wwe., Ohligs, Schmalzgrube 7
— Heinrich, Wwe., Wupperstr. 198b
*Heinr. Pütz Sohn, Exportgesch. (Heinr. P. jr.), Weyerstr. 17, F 230 66
Pütz, Jakob, Schlosser, Brunnenstr. 25
— Johann, Kaufmann, Hauptstr. 50
— Josef, Agent, Ohligs, Hackhauserstr. 17
— Josef, Dachdeckermstr., Wald, Locherstr. 8, F 209 23
— Jos., Kaufm., T/F. Ernst P., Oh., Charlottenstr. 13
— Karl, Ausmacher, Grünewalderstr. 3
— Karl, Fabrikarbeiter, Bünkenberg 12
— Karl, Kfm., J/F. Heinr. P., Hauptstr. 131
— Karl, Portefeuiller, Höhsch., Katternbergerstr. 184
— Karl, Schmied, Höhscheid, Hermannstr. 12
— Karl, Wwe., Gräfrath, Solingerstr. 122b
— Klemens, Dachdeckermstr., Wald, Locherstr. 8
*Lorenz Pütz, Molkerei, Nordstr. 34, F 207 27
Pütz, Otto, Arbeiter, Ohligs, Uferstr. 52
— Otto, Schuhmachermstr., Wald, Beethovenstr. 106
— Otto, Ehefrau, Wald, Krausen 26
— Paul, Ehefrau, Ohligs, Grünstr. 29a
— Paul, Wwe., Unnersberg 54
— Peter, Arbeiter, Ohligs, Merscheiderstr. 18b
— Peter, Fabrikarbeiter, Papiermühle 7
— Robert, Schleifer, Wald, Beethovenstr. 94
— Rudolf, Meister, Wald, Milchstr. 62a
— Walter, Arbeiter, Gräfrath, Stöckerberg 1
— Walter, Fabr.-Geh., Wald, Altenhoferstr. 74
— Walter, Molkereigeh., Nordstr. 34
— Wilhelm, Arbeiter, Altenbau 4
— Wilhelm, Nagler, Ohligs, Rheinstr. 18
— Wilhelm, Justizrat, u. Dr. Groke, Rechtsanwälte, Wupperstr. 55, F 200 71
— Wilhelm, Schlosser, Ohligs, Hackhauserstr. 17
Pützenbacker, Johann, Wwe., Ohligs, Kirchstr. 1
Puffert, Friedr., Fabrikarbeiter, Wald, Richard-Wagnerstr. 82a
— Karl, Arbeiter, Wald, Dammstr. 22
*Jacob Pullem, Bestecksfbr., Cronenbergerstr. 55, F 252 83
Pullem, Otto, Abteilungsleiter, Klosterwall 7
— Stephan, Kfm., Goldstr. 28, F 200 92
Pullig, Karl, Dipl.-Handels-Lehrer, Oh., Wilhelmstr. 25
— Otto, Polizeibeamter, Am Steinberg 22

Universitäts- und Landesbibliothek Düsseldorf
Stadtarchiv Solingen

Pullig, Rudolf, Hilfsschullehrer, Robert-Blum-Weg 2
Pulvermacher, Artur, Arbeiter, Höhsch., Hallerstr. 3
— Aug., Wwe., Wirtin, Hö., Neuenhoferstr. 2, F 227 39
— Bernh., Feiler, Schaberfeld 24
— Ernst, Reider, Lerchenstr. 12
— Ernst, Schleifer, Ohligs, Auf der Höhe 27
— Hermann, Wwe. Höhscheid, Kulle 12
— Hugo, Feiler, Blumenstr. 29a
— Karl, Former, Alexanderstr. 17
— Karl, Schleifer, Höhscheid, Kulle 12
— Louis, Stadtobersekr., Höhsch., Neuenhoferstr. 2
— Otto, Presser, Ohligs, Olgastr. 9
— Paul, Schleifer, Höhscheid, Mölscheiderstr. 32
— Richard, Wwe., Meigen 38
*Puma-Stahlwarenfabrik Lauterjung & Sohn (Eug. u. Franz L.), Kanalstr. 9, F 221 11
Pump, Max, Nagler, Ohligs, Moltkestr. 6
— Max, Wwe., Ohligs, Moltkestr. 6
*„Punjo"-Rasiermesser- u. Klingenfbrk Paul Stommel, Oststr. 6, F 220 56
Punstein, Erich, Fabr.-Arb., Hö., Wittelsbacherstr. 7a
— Joh., Kontorist, Goldstr. 1
— Karl, Fabrikarbeiter, Höhscheid, Wittelsbacherstr. 7a
— Wilh., Wwe., Schreibw.-Hdlg., Goldstr. 1
Pupke, Ida, o. G., Hochstr. 34
Purder, Adolf, Wwe., Cäcilienstr. 21
— August, Rentner, Wald, Richard-Wagnerstr. 116
— Ernst, Wwe., Höhscheid, Neuenhoferstr. 52a
— Ewald, Reider, Cäcilienstr. 13
— Franz, Wwe., Ohligs, Dahlerfeldstr. 30
— Friedrich, Feiler, Höhscheid, Adolfstr. 15
— Heinrich, Kaufmann, Höhscheid, Pfeilstr. 10
— Oskar, Kaufmann, Schrodtbergerstr. 6
Puroth, Wilh., Wwe., Körnerstr. 35
Pursch, Karl, Ausmacher, Unnersberg 92
— Paul, Schleifer, Höhscheid, Hintenmeiswinkel 23
— Walter, Abzieher, Unnersberg 27
Pustal, Fritz, Wwe., Gräfrath, Rheinstr. 22
Putsch, Anna, Frau, Weißwarengesch., Höhsch., Neuenhoferstr. 115, F 221 52
— Berth., Instrumentenmacher, Gräfr., Kullerstr. 55a
— Hugo, Buchhalter, Gräfrath, Kullerstr. 55a
— Karl, Fabrikarbeiter, Gräfrath, Oben zum Holz 20
— Wilh., Bäckermstr., Hö., Neuenhoferstr. 80, F 237 24
Pschyrer, Franz, Feilenhauer, Hö., Katternbergerstr. 219
— Johann, Reider, Ohligs, Olgastr. 50
— Johann, Wwe., Wupperstr. 175
Ptach, Gustav, Lackierer, Hauptstr. 196a
— Josef, Fuhrmann, Hauptstr. 196a

## Q

Quabeck, Aug., Zigarrenhaus, Kasernenstr. 17, F 252 44
— August, Rentner, Hauptstr. 142/4
*Ernst Quabeck, Drogerie, Kölnerstr. 71, F 242 28
Quabeck, Hubert, Werkmeister, Ohligs, Talstr. 87
— Karl, Schlosser, Ohligs, Weyer 52
— Max, Former, Am Kannenhof 10
— Max, Klempner, Höhscheid, Mittel-Pilghausen 3
— Paul, Geschäftsführer, Grä., Bimericherstr. 8
— Paul, Wwe., Wirtin, Gräfrath, Kullerstr. 101
— Richard, Galvaniseur, Cäcilienstr. 26
— Walter, Arbeiter, Gräfrath, Neustr. 18c
— Walter, Arbeiter, Gräfrath, Walderstr. 2
— Walter, Schlosser, Lindenbaumstr. 10
— Wilh., Frau, Obst- u. Gemüsegesch., Hauptstr. 11, F 259 54
— Wilhelm, o. G., Hauptstr. 11
Quack, Otto, Vertreter, Ohligs, Weyer 92
— Walter, Verw.-Sekr. a. D., Beckmannstr. 78
*Quack & Bockhacker, Kurzwaren en gros (Wilh Heinrichs), Höhscheid, Neustr. 35, F 250 04
Quadder, Helm., Former, Ohligs, Hübben 5
Quader, Adolf, Angestellter, Ohligs, Talstr. 56
Quadflieg, Bernh., Schreiner, I. Felderstr. 34
— Jos., Schreinerei, Oh., Maubeshauserstr. 71, F 327 7.
Quadt, Bertram, Eisenbahnarbeiter, Hö., Börsenstr. 17
— Emil, Härter, Kirbergerstr. 19
— Josef, Milchhändler, Höhscheid, Börsenstr. 17
— Karl, Reider, Gräfrath, Buscherfeld 1
— Paul, Fabr.-Arb., Hauptstr. 235c
Quanz, Ewald, Krim.-Sekr., Augustastr. 43
— Friedrich, Walzer, Ohligs, Benratherstr. 19
Quarz, Heinr., Bahnarbeiter, Höhscheid, Wüstenstr. 6
— Heinrich, Vorarbeiter, Ohligs, Uferstr. 18b
Queck, Karoline, o. G., Hö., Oben-Pilghausen 97
Queins, Josef, Schlosser, Wald, Hauptstr. 195
„Quellenhof", Ev. Mädchenheim, Wald, Obenscheid 5, F 243 48
Querling, A., Wirt, Wald, Hauptstr. 22, F 228 60
Quest, Wilh., Andreher, Gräfrath, Piepersberg 2
**Dr. med. Carl Quint,** Augenarzt, Brüderstr. 17, Sprechstunden: 9—12, 15—17 Uhr außer Samstag nachm., Brüderstr. 17, F 211 04
**Dr. med. Paul Quint,** Augenarzt, Brüderstr. 17, übt mit erst. gleichw. Praxis aus. Wohn.: Hauptstr. 207
Quintar, Dr., San.-Rat, u. Quintar, Franz, Dr., Wald, Heukämpchenstr. 3, F 205 09
Quisbrock, Geschwister, Ritterstr. 37
Quitteck, Math., Ehefrau, Casinostr. 19
Quittmann, Eduard, o. G., Wald, Krausenerstr. 5a
— Heinrich, Portier, Wald, Dültgenstal 20
— Max, Lackierer, Wald, Sandstr. 34
— Reinhard, Arbeiter, Gräfrath, Heide 13
— Rud., Schuhmachermstr., Gräfr., Oben zum Holz 17
— Walter, Portier, Wald, Dültgenstal 20
Quost, Johann, Arbeiter, Grä., Unten zum Holz 21

## R

Raabe, Heinrich, Molkerei, Oh., Scharrenbergerstr. 6, F 324 72
— Otto, Lagerist, Ohligs, Laibacherstr. 7
— Paul, Molkereigeh., Ohligs, Schwanenstr. 11
— Robert, Heizer, Wald, Grenzstr. 16
Raakow, Herbert, Verw.-Obersekr., Schillerstr. 32
Rabe, Friedrich, Detektiv, Kasernenstr. 26
— Johanne, Lehrerin, Wald, Germanenstr. 27
— Luise, Dipl.-Handelslehrerin, Ohligs, Goldstr. 3
— Wilh. jun., Konrektor, Wald, Germanenstr. 27
— Wilh., Ehefrau, Ohligs, Hauptstr. 63
— Wilh., Wwe., Am Wolfsfeld 37
— Wilh., Wwe., Wald, Germanenstr. 27
— Willi, Schlosser, Baumstr. 55
Rabenschlag, Aug., Fuhruntern., Brühlerstr. 43
— August, Wwe., Höhscheid, Grenzstr. 15
— Emil, Stahlwarenhdlr., Wald, Demmeltrath 2
— Erich, Maurer, Stöckerberg 1
— Ernst, Fabrikant, T/F. Ernst R. Söhne, Wald, Eintrachtstr. 8
— Ernst, o. G., Klingenstr. 204
— Ernst, Schläger, Eichenstr. 26
— Ernst, Schleifer, Brühlerstr. 214
*Ernst Rabenschlag Söhne, Reparaturwerkstatt (Ernst u. Hugo R.), Klingenstr. 204, F 216 03
Rabenschlag, Fritz, Ausmacher, Katternbergerstr. 118
— Hermann, Landwirt, Klingenstr. 204
— Hulda, Kolonialw., Wald, Mozartstr. 22, F 235 26
— Julius, Fabrikarbeiter, Ohligs, Hauptstr. 42
— Julius, Wwe., Grünbaumstr. 24
— Karl, Ausmacher, Wald, Eigen 27
— Karl, Fabrikarbeiter, Wald, Eigen 27
— Karl, Fräser, Dorperhof 52
— Karl, Mechaniker, Weyerstr. 1
— Karl, Reider, Gräfrath, Kullerstr. 93
— Max, Maurer, Brühlerstr. 16
— Max, Nagler, Ohligs, Fürkerfeldstr. 21
— Oskar, Platzarbeiter, Stöckerberg 1
— Paul, Ausmacher, Brühlerstr. 214
— Paul, Damaszierer, Georg-Herwegh-Allee 10
— Paul, Fabrikarbeiter, Gasstr. 60
— Paul, o. G., Klingenstr. 204
— Paul, Schwertfeger, Friedrichstr. 10
— Walter, Fabrikarbeiter, Wald, Eigen 27
— Walter, Reider, Klingenstr. 214
*Hermann Rabitz, Lithographische Anstalt (Hermann R., Wilh. Groß), Kasernenstr. 40, F 254 43
Rabitz, Herm., Kfm., T/F. Hermann R., Weyerstr. 43, F 213 36
Rackes, Emil, Buchhalter, Karl-Marx-Allee 20
Radde, Karl, Kolonialw.-Hdlg., Fritz-Reuterstr. 25
Rademacher, Alexander, Former u. Kolw.-Hdlg., Grä., Schulstr. 64
— Erich, Arbeiter, Mangenbergerstr. 129
— Erich, Fabrikarbeiter, Wald, Schlagbaumerstr. 103
— Erich, Schlosser, Ohligs, Dunkelnbergerstr. 82
— Friedrich, Presser, Dornsiepen 39
— Friedrich, Redakteur, Hauptstr. 35
— Friedrich, Wwe., Gräfrath, Eckstumpf 1
— Fritz, Bote, Wald, Nordstr. 22
— Gustav, Eisenbahnsekr., Ohligs, Kronenstr. 37
— Gustav, Wwe., Wald, Hauptstr. 2
*Gustav Adolf Rademacher, Techn.-Artikel, Wald, Frankenstr. 47, F 217 91
Rademacher, Hans, Schreiner, Kronenstr. 11
— Heinrich, Uhrmacher, Hauptstr. 256
— Hermann, Wwe., Wald, Gräfratherstr. 36
— Hubert, Chauffeur, Gräfrath, Freiheitstr. 82
Rademacher, Hugo, Invalide, Wald, Sandstr. 5
— Johann, o. G., Gräfrath, Zeppelinstr. 86
— Jul., Buchhalter, Gräfrath, Freiheitstr. 84
— Karl, Former, Cronenbergerstr. 131
— Karl, Feinbäckerei, Hauptstr. 35, F 243 43
— Karl, Reider, Bergstr. 37
— Karl, Schleifer, Gräfrath, Zeppelinstr. 169
— Ludwig, Arbeiter, Wald, Eipaßstr. 27
— Ludwig, Fabrikarbeiter, Ohligs, Kölnerstr. 68
— Mich., Walzer, Ohligs, Hasselstr. 43
— Paul, Ausmacher, Kasinostr. 36
— Paul, Schleifer, Wald, Hauptstr. 2
— Philipp, Schweißer, Gräfrath, Walderstr. 70
— Richard, Arbeiter, Ohligs, Maubeshauserstr. 63
— Robert, Instrumentemacher, Höhsch., Rupelrath 16
— Rudolf, Fabrikarbeiter, Wald, Nordstr. 25
— Rudolf, Schleifer, Ohligs, Baverterstr. 15
— Walter, galvan. Anst., Florastr. 61, F 240 32
— Walter, Schleifer, Gräfrath, Eckstumpf 1
— Wilhelm, Invalide, Wald, Beethovenstr. 268
— Wilhelm, Scheifer, Ohligs, Hauptstr. 39
— Wilhelm, Wwe., Gräfrath, Gartenstr 34
— Willy, Packer, Gräfrath, Gartenstr. 34
Radenberg, Ernst, Reider, Wundesstr. 9, F 201 70
— Friedrich, Beifahrer, Ohligs, Poschheide 29
— Karl, Wirt, Weststr. 29, F 215 43
— Kuno, Wwe., Kolw.-Hdl., Gräfrath, Neustr. 16
— Paul, Reider, Kreuzstr. 20
— Robert, Händler, Weststr. 29
— Walter, Reklame-Art., Blumenstr. 111, F 209 34
— Walter, Vertreter, Ohligs, Bachstr. 22
— Willi, Graveur, Gräfrath, Neustr. 16
Rader, Aug., Scherennagler u. Landw., Hö., Siepen 6
— Auguste, Näherin, Ohligs, Brabanderstr. 9
*Carl Rader, Fabrik u. Export (Eugen R.), Wald, Düsseldorferstr. 30, F 211 82
Rader, Ernst, Reider, Wald, Gräfratherstr. 35
— Ernst, Reider, Höhscheid, Siepen 6
— Ernst, Wwe., Wald, Düsseldorferstr. 30
— Eugen, Fabrkt., J/F. Carl R., Wald, Düsseldorferstr. 30, F 211 82

***Ewald Rader G.m.b.H., Werkzeugfabrik**
Schlagbaumerstr. 119, F 204 27

Rader, Ewald, Wwe., Wald, Bahnstr. 5
— Fritz, Kfm., Wald, Schlagbaumerstr. 119, F 201 27
— Fritz, o. G., Höhscheid, Josefstr. 16
— Hans, Kaufmann, Wald, Albrechtstr. 1
*Hugo Rader, Stahlwarenfabrik, Wald, Albrechtstr. 1, F 256 76
Rader, Julius, o. G., Höhscheid, Josefstr. 17
— Karl, Schlosser, Gräfrath, Focherstr. 11
— Karl, Werkzeugfbr. u. Maschinenreparaturwerkstatt, Wald, Schlagbaumerstr. 121, F 213 18
— Karl, Wwe., Wald, Demmeltrath 10
— Karl, Wwe., Ohligs, Republikstr. 23
— Mathilde, Wwe., Höhscheid, Ohligserstr. 29
— Max, Chauffeur, Höhscheid, Kottermühlenstr. 3
— Max, Wwe., Wupperstr. 2
— Maximilian, Schlosser, Ohligs, Bismarckstr. 82
— Otto, Härter, Meigenerstr. 15
— Paul, Gesch.-Führer, Wald, Schlagbaumerstr. 117
— Rudolf, Reider, Höhscheid, Gabelstr. 19a
Radermacher, Aug., Wwe., Wupperstr. 196b
— Franz, Invalide, Wald, Heukämpchenstr. 2
— Hermann, Nachtwächter, Schützenstr. 73
— Kuno, Schleifer, An den Pappeln 4
— Otto, Schleifer, Karl-Marx-Allee 28
— Robert, Wwe., Höhscheid, Sandstr. 5

**Radiohaus Neeff,** Kölnerstr. 11/13 F 203 40

*Radio-Schenk (Otto Sch.), Goldstr. 7, F 245 88
Radl, Ernst, Maler, Südstr. 17
Radlbeck, Joseph, Bäcker, Höhscheid, Breitestr. 26
*Carl Rado, Stahlwarenfabrik (Wilh. R., Zweigstr. 1), Ohligs, Poststr. 6, F 339 00
Rado, Erich, Schleifer, Höhscheid, Auferhöherstr. 106
— Wilh., Fabrkt., J/F. Carl R., Ohligs, Zweigstr. 1
— Wilhelm, Fabrikarbeiter, Ohligs, Zweigstr. 1
Radtke, Aug., Zimmerer, Ohligs, Schnittert 3
— Benno, Fabrikarbeiter, Ohligs, Walderstr. 40
Räcker, Heinr., Schuhhdlr., Wald, Krügerstr. 10
Räcker, Gerh., Schlosser, Wald, Albrechtstr. 12
Räke, Fritz, o. G., Oststr. 35
Raeß, Josef, Lagerist, Wald, Kleinestr. 30
Räthe, Hermann, Wwe., Weyersbergerstr. 2
— H., Schweinemetzgerei, Kölnerstr. 109, F 209 03
Räuber, Johann, Fabrikarbeiter, Stöcken 24

Universitäts- und Landesbibliothek Düsseldorf
Stadtarchiv Solingen

Raffel, Adolf, Wwe., Kannenhof 4
— Josef, o. G., Frühlingstr. 1
Rafflenbeul, E., Buchhalter, Wilhelmstr. 35
— Emil, Kaufmann, Höhscheid, Emmastr. 14
— Friedr., Former, Wald, Mangenbergerstr. 32
— Friedr., Wwe., Wald, Mangenbergerstr. 34
— Hermann, Ausmacher, Ohligs, Hofstr. 26
— Richard, Fabrikant, Wald, Mangenbergerstr. 32
— Richard, Ehefrau, Cäcilienstr. 20
— Wilhelm, Lok.-Führer, Oh., Suppenheiderstr. 6
Rasso, Anton, Steinbildhauerei, Schulstr. 32, F 250 56
— Bruno, Bildhauer, Schulstr. 32
Ragen, Hubert, Polsterer, Höhscheid, Horn 3
Rahlenbeck, Emil, Installateur, Wald, Hauptstr. 271
— Wilhelm, Fabrikarb., Wald, Altenhoferstr. 15
— Wilhelm, Schleifer, Wald, Altenhoferstr. 54
Rahlmann, Heinr., Schokoladenmstr., Wa., Hauptstr. 89
Rahm, August, Scherenarbeiter, Hö., Untenfürkelt 11
— Auguste, Näherin, Klingenstr. 128, F 207 40
— Ernst, Dreher, Ohligs, Grenzstr. 17
— Ernst, sen., Gerwerkschaftssekr., Wa., Frankenstr. 37
— Fritz, Arbeiter, Ohligs, Maubeshauserstr. 18
— Karl, Angestellter, Beckmannstr. 41
— Karl, Hausmeister, Weststr. 11
— Karl, Kassenbote, Am Kannenhof 5
— Karl, Schlosser, Höhscheid, Neuenhoferstr. 19
— Karl, Wwe., Stahlstr. 17
— Kuno, Packer, Schillerstr. 52
— Lebrecht, Fabrikarbeiter, Ohligs, Grenzstr. 19
— Oskar, Architekturbüro, Beckmannstr. 85, F 239 21
— Oswald, Fabrikarbeiter, Ohligs, Grenzstr. 17
— Otto, Handl.-Geh., Beckmannstr. 81
— Paul, Kfm., Grä., Zeppelinstr. 23, F 243 78
— Peter, Knecht, Höhscheid, Hackhausen 7
— Robert, Fabrikarbeiter, Klingenstr. 128
— Walter, Kassenbote, Bockerterbusch 4
— Wilhelm, Wwe., Höhscheid, Feldstr. 3
— Willy, Former, Wald, Gräfratherstr. 14
Rahmann, Wilh., Kfm., J/F. Ernst Clauberg, Gräfr., Schlagbaum 42
Rahmede, Ernst, Friseur, Ohligs, Weyer 80
— Friedrich, Wwe., Ohligs, Weyer 7
— Fritz, Schlosser, Wald, Baustr. 32
— Robert, Vorarbeiter, Ohligs, Gabelsbergerstr. 1
— Walter, Abteilungsleiter, Ohligs, Weyer 57
Rahmer, Fritz, Kurzwarenhdlg., Hauptstr. 15, F 208 94
Rahms, Ernst, Schlosser, Gräfrath, Rheinstr. 11
Rahn, Georg, Pol.-Obersekr., Wilhelmstr. 22
Rahnen, Ferd., Dr., Zahnarzt, Ohligs, Düsseldorferstraße 5, F 320 60
Raitz von Frentz, Gabriele, Oberschullehrerin, Ohligs, Rheinstr. 11
Rakowsky, Paul, Kutscher, IV. Feld 37
Rambowski, Ewald, Architekt, Wa., Rich.-Wagnerstr. 38
Ramhofer, Otto, Arbeiter, Schaberfeld 28
Ramhorst, Heinr., Handl.-Geh., Wald, Schulstr. 4
Ramm, Hugo, Pol.-Wachtmstr., Am Steinberg 18
Ramonat, Erich, Fuhrmann, I. Ostwall 10
Rampe, Erich, Dreher, IV. Felderstr. 74
— Heinr., Kalkulator, Gräfrath, Nettelbeckstr. 33
— Heinr., o. G., IV. Feld 21
— Willi, Dreher, IV. Feld 36
Ramrath, Fritz, Schokoladen-Großhdlg., Oh., Barlerstr. 17, F 321 73
— Heinrich, Witwe, Ohligs, Steinstr. 11
— Willibald, Rentner, Ohligs, Sternstr. 14
*Ramrath & Meyers, Metall- u. Stahlwarenfabrik, (E. Meyers, F. Maier), Wald, Felderstr. 3, F 203 45
Ramseger, Fritz, Fabrikarbeiter, II. Hästen 20
— Heinr., Hausmeister, Wald, Heidstr. 11
— Karl, Ratsdiener, Wald, Hauptstr. 194
— Wilh., Schleifer, Pfaffenberg 23
— Wilh., Wwe., II. Hästen 20
Ramspeck, Otto, Kfm., J/F. Herm. Beck Sohn, Friedrichstr. 20
Ramus, August, Arbeiter, Claubergerstr. 9
— Ernst, Fabr.-Führer, Ohligs, Hammerstr. 4
— Karl, Fabrikarbeiter, Ohligs, Rheinstr. 6
— Karl jr., Fabrikarbeiter, Ohligs, Rheinstr. 6
Ramuschat, Friedrich, Schläger, Schrodtberg 22
— Karl, Angestellter, Gräfrath, Yorkstr. 4
van Randenborgh, Elly, Lehrerin, Oststr. 8
Ranft, Ernst, Schreiner, Wald, Düsseldorferstr. 56
— Ernst, Vorarbeiter, Burgstr. 93
— Friedr., Erdarbeiter, Westwall 10
— Friedr., Friseur, Wald, Sachsenstr. 9
— Hugo, Buchdrucker, Cronenbergerstr. 119
— Hugo, Wwe., Henckelsstr. 22
— Otto, Schlosser, Goethestr. 9
Ranft, Paul, Wwe., Katternbergerstr. 67
— Walter, Ausmacher, Lerchenstr. 24
Rang, Johann, Dreher, Ritterstr. 39a
— Johann, Fabrikarbeiter, Wald, Mangenbergerstr. 40
— Josef, Fabrikarbeiter, Papiermühle 4
— Paul, Fabrikarbeiter, Wald, Mangenbergerstr. 40
— Peter, Fabrikarbeiter, Meigenerstr. 20
Range, Heinr., Arbeiter, Wald, Beethovenstr. 57
— Heinrich, Wwe., Wald, Beethovenstr. 57
Rangk, Erich, Damaszierer, Clauberg 19, F 228 04
— Willi, Elektr. Monteur, Am Kannenhof 51
Rankers, Anton, Wwe., Birkerstr. 16
Rannenberg, Oskar, Kutscher, Casinostr. 30
Rapp, Karl, Kassensekretär, Am Wolfsfeld 39
von Rappard, Hans, Straßenbahnsch., Claubergerstr. 7
— P., Handl.-Geh., Bleichstr. 1
— Paul, Eisenbahnsekr., Schützenstr. 241
— Paul, Handl.-Geh., Bleichstr. 1
Rasch, Friedrich, Wwe., Kotterstr. 43
Raschorn, Herm., Schreiner, Florastr. 6
Rasel, Gustav, Galv.-Anst., Ohligs, Schwanenstr. 25
Raspe, Benjamin, Invalide, Ohligs, Tiefendick 1
— Erich, Handl.-Geh., Katternbergerstr. 30
— Ernst, Fabrikarbeiter, Lerchenstr. 46
— Ernst, Wwe., Am Hippergrund 1
— Eugen, Schleifer u. Schirmgesch., Oh., Grünstr. 18
— Ferdin., Wwe., Ohligs, Marktstr. 24
— Hugo, Fabrikarbeiter, Ohligs, Buchenstr. 4
— Hugo, Schleifer, Schillerstr. 72
— Karl, Kellner, Friedr.-Engels-Weg 8
— Paul, Fabrikarbeiter, Höhsch., Fritz-Reuterstr. 28
— Paul, Musiker, Ohligs, Hackhauserstr. 30
— Robert, Wwe., Wald, Tiefendick 2
— Willi, Ausmacher, Ohligs, Buchenstr. 4
Raßbach, August, o. G., Ohligs, Prinzenstr. 30
— Rudolf, Schlosser, Ohligs, Hauptstr. 81
— Wilhelm, Fabrikarbeiter, Ohligs, Hübben 15½
Rasselnberg, Wilh., Friseur, Ohligs, Birkenstr. 32
Rasselnbruch, Ernst, Packer, Katternbergerstr. 85
Raßpe, Alfred, Fabrkt., Stöcken 19, F 214 96
— Emil, Buchhalter, Gräfrath, Auerweg 1
— Erich, Fabrkt., Cronenbergerstr. 130, F 249 82
— Ernst, Arbeiter, Roonstr. 4
*Ernst Hugo Raßpe, Stahlwarenfabrik (Herm. Grah, Ernst Hugo Raßpe), Wupperstr. 143, F 214 57
Raßpe, Ernst Hugo, Fabrkt., T/F. Ernst Hugo R., Wupperstr. 143
— Gustav, Fabrikant, Hasselstr. 2, F 248 54
— Karl, o. G., Stöcken 13
— Otto, Wwe., Hasselstr. 39, F 211 68
*P. D. Raßpe Söhne, Kom.-Ges., Landw. Maschinen, Stöcken 14, F 256 11
Raßpe, Peter Dan., Fabrikant, Stöcken 18, F 212 37
— Richard, Wwe., Cronenbergerstr. 130
Raszkowski, Mich., Ehefrau, Oh., Altenhoferstr. 13
Ratayski, Paul, Fabrikarbeiter, Wald, Südstr. 5
Rath, Andreas, Arbeiter, Ohligs, Engelsberg 4
— Eugen, Monteur, Wald, Herbergerstr. 32
— Franz, Fabrkt., T/F. Brüninghaus & R., Breitestr. 17
— Franz, Handl.-Geh., Gräfrath, Bimericherstr. 14
— Friedr. Aug., Schleifer, Theegarten 2
— Gerhard, Nachtwächter, Ohligs, Engelsberg 4
— Heinrich, Nagler, Ohligs, Turnerstr. 18
— Hermann, Gießerei, Birkerstr. 42
— Jacob, o. G., Ohligs, Engelsberg 4
— Karl jr., Schleifer, Gräfrath, Tannenstr. 5
— Max, Fabrikant, T/F. F. W. Klever jun., Wiesenstraße 14
— Max sen., Schneidermeister, Wiesenstr. 14
— Richard, Fabrikarbeiter, Jägerstr. 41
— Richard, Sattlermeister, Beckmannstr. 30
— Walter, Schleifer, Beckmannstr. 30
— Willy, Schleifer, Ohligs, Bismarckstr. 35
Rathgeber, Wilh., Bankbeamter, Hauptstr. 163
Rathmann, Friedr., Feiler, Gräfrath, Edstumpf 2
— Karl, Dachdecker, Königsmühle 2
— Walter, Schlosser, Gräfrath, Hauptstr. 56
Ratschek, Reinh., Notar, Brüderstr. 16, F 255 41
Rattay, Paul, Putzer, Wald, Albrechtstr. 6
Rau, Christian, Reider, Gräfrath, Dahl 4
*Eduard Rau, Baugeschäft, Oh., Kurzestr. 7, F 335 00
Rau, Friedr., Bauunternehm., T/F. Heinr. R., Grä., Zeppelinstr. 13
— Friedr. jun., vereidigter Sachverständiger für das Baugewerbe, Hö., Morgenstr. 14, F 205 51
— Heinr., Baugesch., Kirbergerstr. 41, F 259 65
*Heinrich Rau, Baugeschäft (Friedr. Rau u. Geschw.), Gräfrath, Kullerstr. 49, F 208 39
Rau, Karl, Ingenieur, Ohligs, Kölnerstr. 88
— Karl, Wwe., Wald, Dültgenstalerstr. 34
— Otto, Fabrik chirurg. Instrumente, Höhsch., Morgenstraße 16, F 234 54
— Theodor, Knecht, Gräfrath, Dyk 8
— Wilhelm, Fabrikarbeiter, Wald, Lehn 27
Rauch, Aug., Architekt, Wald, Frankenstr. 50, F 233 45
— Franz, Angestellter, Kirbergerstr. 17
— Franz, Wwe., Vereinstr. 14
— Heinr., Fräser, Hauptstr. 230a
— Hermann, Ausmacher, Hauptstr. 230a
— Julius, Werkmeister, Flurstr. 20
— Kasimir, Dreher, Flurstr. 20
— Lydia, Filialleiterin, Florastr. 79
— Richard, Angestellter, Weinsbergtalstr. 73
Raue, Otto, Fuhrmann, Wald, Opferfelderstr. 14
— Otto, Gärtner, Südwall 24
Rauen, Bernh., Oberpostschaffner, Knappenstr. 4
— Hugo, Schleifer, Wald, Hauptstr. 205
— Karl, Handl.-Geh., Wald, Frankenplatz 13
— Karl, Nickelpolierer, Ohligs, Weyer 68
— Karl, Wwe., Wald, Frankenplatz 13
— Mathias, Pol.-Betriebsassist., Höhsch., Neustr. 42
— Maximilian, Ausmacher, Wa., Dültgenstalerstr. 26b
— Otto, Bauarbeiter, Wald, Mangenbergerstr. 186
— Paul, Damaszierer, Wald, Hauptstr. 205
— Walter, Schleifer, Wald, Sternstr. 1
— Walter jr., Schleifer, Wald, Sternstr. 1
— Willi, Besteck-Schleifer, Wald, Frankenplatz 13
Rauh, Albert, Werkmeister, Ohligs, Kuckesberg 5
— Alfred, Schleifer, Ohligs, Laibacherstr. 16
— Alfred, Wwe., Zigarrengesch., Katternbergerstr. 114
— Artur, Chauffeur, Ritterstr. 91
— Artur, Handlungsgeh., Gräfrath, Freiheitstr. 14
— August, Härter, Friedr.-Engels-Weg 13
— August, Wwe., Ohligs, Neuen-Ufer 6
*C. Cuno Rauh, Stahlwarenfabrik, Ohligs, Fürkerstr. 31, F 326 04
*Carl Rauh K.-G., Eisengroßhdlg., Birkerstr. 33, F 254 65
Rauh, Elfriede, Ehefrau, Schabergerstr. 13
— Emil, Kfm., J/F. Peter Dan. Baus, Gräfrath, Haanerstr. 14, F 233 29
— Erich, Kaufmann, Ohligs, Hildenerstr. 25
— Erich, Schleifer, Ernst-Moritz-Arndt-Weg 7
— Eugen, Schleifer, Ohligs, Laibacherstr. 16
— Ernst, Kfm., Birkerstr. 27, F 254 65
— Ernst, Schleifer, Wald, Gasstr. 15
— Ernst, Schleifer, Ohligs, Laibacherstr. 16
— Ernst, Schlosser, Gräfrath, Rümmen 1
— Ernst, Verzinner, Wald, Körnerstr. 2
— Ernst, Wwe., Wald, Stübbenerstr. 32
— Ernst, Wwe., Wald, Wittkullerstr. 123
— Felix, Kaufmann, Breitestr. 16, F 256 77
— Friedrich, Former, Wald, Eigen 17
— Friedrich, Gießer, Wald, Dellerstr. 36
— Friedrich, Reider, An der Katzbach 13
— Friedrich, Reider, Grünewalderstr. 37
— Friedrich, Reisender, Gräfrath, Schulstr. 14
— Gustav, Wwe., Beckmannstr. 103
— Hans, Fabr., Gräfrath, Focherstr. 15, F 246 01
— Helmut, Kaufmann, Breitestr. 16
— Hermann, Wwe., Elisenstr. 16, F 206 86
— Hugo, Fabrikarbeiter, Karl-Marx-Allee 31
— Hugo, Former, Wald, Richard-Wagnerstr. 78
— Hulda, Meigen 48
— Julius, Schläger, Wald, Richard-Wagnerstr. 119
— Julius, Wwe., Gräfrath, Rümmen 2
— Karl, Angestellter, Ohligs, Fürkerstr. 31
— Karl, Bauhandwerker, Wald, Eigen 17
— Karl, Fabrikarbeiter, Wald, Wilhelmstr. 50
— Karl, Fabrikarbeiter, Brühlerstr. 128
— Karl, Schläger, Ohligs, Eintrachtstr. 8, F 324 31
— Karl, Schleifer, Ohligs, Hasselstr. 59a
— Karl, Schlosser, Wald, Mittelgönratherstr. 48
— Karl, Wwe., Gräfrath, Freiheitstr. 17
— Karl, Wwe., Gräfrath, Rümmen 2
— Karl Jul., Vertr., An der Katzbach 13, F 217 53
— Kurt, Kfm., Gräfrath, Focherstr. 31, F 225 04
— Max, Büromaschinen-Reparaturwerkstatt, Florastr. 78, F 217 71
— Max, Fabrikarbeiter, Wald, Parallelstr. 25a
— Moritz, Schleifer, Ohligs, Neuen-Ufer 6
— Otto, Bankbeamter, Gräfrath, Freiheitstr. 17
— Otto, Platzarbeiter, Gräfrath, Wasserstr. 4
— Otto, Schleifer, Wald, Mittel-Jtter 13
— Paul, Fabrikant, Höhscheid, Bahnstr. 39
— Paul, Fabrikant, Zweigstr. 21
— Paul, Fabrikant, Ohligs, Hildenerstr. 25, F 324 31

Universitäts- und Landesbibliothek Düsseldorf
Stadtarchiv Solingen

Rauh, Paul, Obst, Südfrüchte, Hauptstr. 46 a, F 216 83
— Paul, Schleifer, Wald, Beethovenstr. 184
— Paul, Schleifer, Wald, Hauptstr. 111
— Paul, Schleifer, Ohligs, Kirchstr. 8
— Reinh., Fabrikant, Katternbergerstr. 116
— Robert, Arbeiter, Wald, Hauptstr. 190
— Robert, Härter, Katternbergerstr. 116
— Rudolf, Schlosser, Karl-Marx-Allee 15
— Walter, Schleifer, Wald, Dönhoffstr. 8
— Werner, Reisender, Gräfrath, Schulstr. 14
— Willi, Schleifer, Ohligs, Richard-Wagnerstr. 36
Rauhaus, Abraham, Ausmacher, Wa., Freiligrathstr. 18
— Adolf, Schleifer, Stöcken 20
— Alex, Fabr.-Schlosser, Cäcilienstr. 4
— Anna, Wwe., Höhscheid, Neuenhoferstr. 86
— Artur, Nagler, Im Clauberg 9
— August, Fabr.-Arb., Schillerstr. 80
— August, Händler, Kohlfurth 33
— August, Härter, Friedrich-Engels-Weg 11
— August, Wirt, Gräfrath, Solingerstr. 87, F 233 06
— Bernhard, o. G., Südwall 21
— Bernhard, Zeichner, Roonstr. 19
— David, Ausmacher, Wald, Scheidterbachstr. 7
— David, Wwe., Wald, Wiesenstr. 12a
— Emil, Lebensmittel, Delikatessen, Oststr. 42, F 251 05
— Emil, o. G., Höhscheid, Neuenhoferstr. 104a
— Emil, Wirt, Schützenstr. 28
— Emil, Wwe., Kirschbaumerstr. 55
— Ernst, Fabr.-Arb., Südwall 61
— Ernst, Konditor-Geh., Ohligs, Kottendorferstr. 40
— Ernst, Schleifer, Hasselstr. 15
— Ernst, Schleifer, Gräfrath, Solingerstr. 29
— Ernst, Schlosser, Gräfrath, Ketzberg 50
— Ernst, Schmied, Gräfrath, Focherstr. 3
— Ernst, Wwe., Gräfrath, de Leuwstr. 10
— Eugen, Monteur, Schützenstr. 192
— Eugen, Schleifer, Gasstr. 68
— Eugen, Schlosser, Friedrich-Engels-Weg 11
— Fritz, Nagler, An den Pappeln 2
— Heinrich, Scherenfeiler, Gräfrath, Maienstr. 4
— Hermann, Kontrolleur, Höhscheid, Köcherstr. 42
— Hermann jr., Schlosser, Höhscheid Köcherstr. 42
— Hermann, Schmied, Gräfrath, Focherstr. 3
— Hugo, o. G., Ritterstr. 51
— Johann, Ausmacher, Höhscheid, Oben-Pilghausen 60
— Johann, Fabrkts.-Geh., Gräfrath, Solingerstr. 87
— Julius, Nickelpolierer, Höhscheid, Neustr. 41
— Karl, Abzieher, Gräfrath, Hochstr. 49
— Karl, Ausmacher, Höhscheid, Köcherstr. 42
— Karl, Klarmacher, Wald, Beethovenstr. 253
— Karl, Kolw.-Hdlg., Gräfrath, Ketzberg 50, F 238 52
— Karl, Polierer, Ohligs, Bismarckstr. 27
— Karl, Reider, Schillerstr. 82
— Karl, Schleifer, Stöckerberg 18
— Karl, Wwe., Im Clauberg 9
— Karl, Wwe., o. G., Gräfrath, Ketzberg 50
— Kuno, Schleifer, Gräfrath, Talstr. 2
— Paul, Postschaffner, Gräfrath, Ketzberg 50
— Paul, Schleifer, Karl-Marx-Allee 11
— Paul, Telegr.-Arb., Florastr. 118
— Rudolf, Werkmeister, Florastr. 118
— Rudolf jr., Friseur, Florastr. 118
Raulf, Gustav, Prokurist, Wald, Rosenstr. 7
Raupach, Rob., Spark.-Geh., Grünewalderstr. 100
Rauprich, Franz, Wwe., Breitestr. 9
Rauscher, Eduard, Gußputzer, Südwall 21
Rautenbach, Artur, Fabrkt., Wald, Beethovenstr. 13, F 230 67 u. 214 01
— E., Fuhrunternehmer, Cronenbergerstr. 141
— Ernst, Chauffeur, Gräfrath, Kullerstr. 91
— Eugen, Kaufm., T/F. Hugo R., Wa., Kullerstr. 10
— Hugo, Kaufm., T/F. Hugo R., Wald, Kullerstr. 10
— Harry, Kaufm., Wa., Beethovenstr. 9, F 211 96

**Hugo Rautenbach,** Düsseldorferstr. 8 F 251 09
Kunst-Metallgießerei, Schlaglotfabrik

Rautenbach, Hugo, Kaufm., T/F. Hugo R., Kullerstr. 10
— Otto, Ehefrau, Breitestr. 12

**Rudolf Rautenbach** G.m. b. H.
Aluminium-
Silumin- } Gießerei
Elektronmetall-
Beethovenstr. 13/17 F 26251

Rautenbach, Walter, Gewerkſch.-Sekr., Wald, Sandstr. 4
— Wilhelm, o. G., Brühlerstr. 111
Rautenberg, Franz, Schneidergef., Wald, Dültgenstalerstraße 25
— Max, Schneidermstr., Wald, Schulstr. 8, F 241 26
Rauth, Franz, Eisenb. i. R., Wald, Igelsforst 3
Realgymnasium u. Oberrealschule, Schwertstr. 19, F 224 47
Rebbe, Josef Schlosser, Wald, Locherstr. 78
Rebender, Ernst, Schaffner, Ohligs, Brunnenstr. 22
— Stephan, Ausmacher, Ohligs, Bismarckstr. 106
Rebentröst, Edm., Kaufmann, T/F. C. Eduard Voos, Wald, Luisenstr. 16
Rebsdat, Paul, Feiler, Ohligs, Kottendorferstr. 47
— Rudolf, Vernickler, Ohligs, Kottendorferstr. 47
Reck, August, Wwe., Hauptstr. 205
*C. Reck & Ruppert, Stahlw.-Fabr., (Karl Reck, Otto Ruppert), Wupperstr. 90, F 220 52
Reck, Ernst, Fabr.-Führer, Herderstr. 36
— Ernst, Vorarbeiter, Jägerstr. 54
— Hans, Fabr.-Geh., Wupperstr. 90
— Karl, Fabrikant, T/F. C. R. & Ruppert, Wupperstraße 90
— Paul, Fabr.-Arb., Brüderstr. 38
Recker, Albert, Arbeiter, Grünewalderstr. 66
— Johann, Arbeiter, Eichenstr. 7
— Josef, Fabr.-Arb., Ohligs, Marktstr. 22
— Karl, Schlosser, Ufergartenstr. 40
— Karl, Ehefrau, Karl-Schurz-Weg 14
— Konrad, Ehefrau, Wald, Schloßstr. 22
— Max, Maschinenbauer u. Lebensmittelhdlg., Dorperstraße 56
— Peter, Elektriker, Ohligs, Industriestr. 26
— Theodor, Chauffeur, Zweigstr. 6
— Wilhelm, Fabr.-Arb., Ohligs, Itter 1
— Wilhelm, Invalide, Höhscheid, Hermannstr. 16
— Wilhelm, Schreiner, Gräfrath, Buchenstr. 4
— Wilhelm, Wwe., Elisenstr. 22
Reckermann, Ernst, Former, Ohligs, Richratherstr. 4
— Ernst, Wwe., Brückenstr. 17
— Eugen, Dreher, Schützenstr. 188a
*Gebr. Reckermann, Maschinenfabrik, (Erben Heinrich R.), Weyersbergerstr. 38, F 215 47
Reckermann, Heinr., Wwe., Weyersbergerstr. 38
— Paul, Zigarren-Hdlr., Hauptstr. 222, F 246 34
Reckers, Anna, Wwe., Höhscheid, Obenhöhscheid 6
— Heinrich, Messerkontrolleur, Am Kannenhof 12
— Hermann, Schleifer, Höhscheid, Oben-Höhscheid 6
— Karl, Wwe., Am Kannenhof 53
— Wilhelm, Schleifer, Maltheserstr. 7
— Wilhelm, Schleifer, Weststr. 8
von Recklinghausen, August, Gutsbes., Höhscheid, Hackhausen 1, F 320 24
Recks, Wilhelm, Maurer, Höhscheid, Bergerstr. 79
Recktenwald, Richard, Schlosser, Wald, Adlerstr. 15

**Reklamegesellschaft Industriegebiet (Regi) G. m. b. H.**
Zweigstelle
Solingen, Nordstraße 24, F 232 50
Plakatinstitut der Stadt Solingen, Ohligs, Wald, Höhscheid und Gräfrath

Reczko, Fr., Landjägermstr., Grä., Gasstr. 13, F 228 48
Reddmann, Richard, Arbeiter, Höhscheid, Kirchstr. 17
Redlich, Walter, Maurerpol., Ohligs, Benratherstr. 60
Reeder, Rud. Wwe. Ohligs, Hasselstr. 28
Reeh, Otto, Ehefrau, Ohligs, Jahnstr. 9
*Carl Rees, Agentur u. Commission, Weyerstr. 25, F 203 50
Reese, Hans Peter, Kaufm., Kölnerstr. 144, F 226 16
Reetz, Karl, Wwe., Wald, Gartenstr. 4
Reffgen, Franz, Stahlw.-Hdlr., Grä., Zeppelinstr. 218
— Martin, Lagerist, Gräfrath, Maienstr. 4
— Paul, Feiler, Gräfrath Schulstr. 84
— Peter, Packer, Gräfrath, Unten zum Holz 33
— Robert, Fabr.-Arb., Am Hippergrund 24
Reffrath, Albert, Kaufmann, Grünewalderstr. 3
— Gustav, Kaufmann, Bülowstr. 25
Regelin, Friedr., Wwe., I. Ostwall 30
Regenauer, Werner, Dr. med., Arzt, Ohligs, Baustraße 32, F 328 16
Regensburger, Josef, Friseur, Oh., Düsseldorferstr. 22
Regling, Ernst, Bahnarb., Höhscheid, Landwehr 1
Rehäuser, Johann, Friseur, Ohligs, Kirchstr. 2
Rehage, Paul, Stahlw.-Fabr., Kasinostr. 58, F 232 03
Rehbach, Walter, Fabrkt., Meisenburg 21, F 215 93
Rehbein, Heinr., Fabr.-Arb., Meigenerstr. 29
— Herm., Wirt, Ohligs, Schützenstr. 2, F 328 38
— Philipp, Fabr.-Arb., Kasinostr. 89
Rehborn, Alb., Wwe., Bäckerei, Bismarckstr. 151
— Emil, Fabr.-Arb., Südstr. 19
— Emil, Reider, Ohligs, Benratherstr. 74
— Emil jr., Reider, Ohligs, Benratherstr. 74
— Ernst, Ochsen- u. Schweinemetzgerei, Grünewalderstraße 63, F 241 86
— Ernst jr., Metzgermstr., Grünewalderstr. 63
— Eugen, Chauffeur, Gräfrath, Theresienstr. 15
— Friedr., Landwirt, Höhscheid, Gosse 35
— Fritz, Fabr.-Arb., Höhscheid, Hindenburgstr. 72
— Johann, Schleifer, Ohligs, Feldstr. 16
— Karl, Geflügelfutter, Grä., II. Stockdum 27, F 246 30
— Max, Lebensmittelgesch., Bülowstr. 31, F 220 76
— Max, Reider, Ohligs, Hildenerstr. 87
— Otto, Fabr.-Arb., Ohligs, Maubes 8
— Paul, Ausmacher, Kreuzstr. 27
— Richard, Bäckermstr., Bismarckstr. 151
— Wilhelm, Ausmacher, Ohligs, Maubeshauserstr. 14
— Wilhelm, Metzger, Friedrich-Engels-Weg 8
— Wilhelm, Wwe., Ohligs, Benratherstr. 74
Rehder, Friedrich, Maurer, Münsteneristr. 159
Reher, Alexander, Schlosser, Wald, Beethovenstr. 4
— Wilhelm, Wwe., Wald, Beethovenstr. 4
Rehfeld, Elise, o. G., Baumstr. 47
— Johann, Verputzer, Teichstr. 7b
Rehfisch, Wilhelm, Wwe., Falkenstr. 3
Rehlessel, Wilh., Autovermietung, Ohligs, Am Stadtgarten 13, F 328 83
Rehli, Artur, Fabr.-Arb., Ohligs, Republikstr. 24
— Christ., Weber, Ohligs, Marktstr. 39
— Ernst, Anstreicherstr., Birkerstr. 32
— Ernst, Schläger, Grundstr. 24
— Hugo, Kaufmann, Wiedenhofstr. 100a
— Kuno, Fabr.-Arb., Höhscheid, Neuenhoferstr. 125
— Kuno, Wwe., Baustr. 4
— Max, Lackiererei, Kirbergerstr. 21, F 231 96
— Otto, Härter, Höhscheid, Katternbergerstr. 142a
— Paul, Instrumentenmacher, Höhsch., Hoffnungstr. 49
— Paul, Lackierer, Hauptstr. 235a
— Paul, Wwe., Grundstr. 24
— Wilhelm, Instrumentenmacher, Ohligs, Badstr. 47
— Willy, Lackierer, Clauberstr. 5
Rehling, August, Werkmstr., Ohligs Buchenstr. 24
Rehm, Heinr., Arbeiter, Ohligs, Ellerstr. 15
— Wilh., Fuhrmann, Ohligs, Blücherstr. 21
Rehorn, Friedr., Studienrat, Ohligs, Hildenerstr. 78
Rehse, Ernst, Schleifer, Herderstr. 12
— Ernst, Schleifer, Mangenbergerstr. 113
Reiber, Alexander, Reider, I. Felderstr. 42
— August, Stahlwarenhdlg., Höhscheid, Mittagstr. 6
— Friedr., Kaufmann, Höhsch., Steinstr. 7, F 338 78
— Ernst, Schleifer, Höhscheid, Steinstr. 7, F 338 78
— Friedrich, Lehrer, Wald, Florastr. 6
— Friedrich, Wwe., Höhscheid, Steinstr. 7
— Paul, Kaufmann, Höhscheid, Auferhöherstr. 51
— Paul, Taschenmesserreiderei, I. Felderstr. 42, F 242 55
— Walter, Lebensmittelgesch., Cronenbergerstr. 49
Reibert, Albert, Werkmstr., Wald, Werderstr. 1
Reich, Emil, Klempner, Kasinostr. 10
— Emil, Wwe., Wald, Haanerstr. 6
— Geschw., Oststr. 23
— Walter, Aetzer, Wald, Weststr. 5
Reichelt, Otto, G. m. b. H., Kaffeegesch., Hauptstr. 163, F 254 41
— Wilh., Pensionär, Ohligs, Merscheiderstr. 34
Reichert, Gustav, Arbeiter, Oststr. 27
— Heinrich, Fahrstuhlführer, Ohligs, Eintrachtstr. 7
— Matthias, Fabr.-Arb., Wald, Heidstr. 12
— Paul, Schmied, Brückenstr. 13
— Wilhelm, Maurer, Hauptstr. 6
— Wilhelm jr., Schleifer, Hauptstr. 6
Reichertz, Josef, Fabr.-Arb., Gräfrath, Bimrich 2
Reichle, Edm., Scherennagler, Hö., Neuenhoferstr. 119
— Eugen, Uhrmacher, Meigenerstr. 19
— Ewald jr., Schleifer, Höhscheid, Hossenhauserstr. 20
— Ewald sen., Schleifer, Höhsch., Hossenhauserstr. 20
— Friedrich, o. B., Fritz-Reuterstr. 21
*Friedr. Reichle, Stahlwarenfabrik, (Karl vom Eigen), Wald, Wilhelmstr. 56, F 245 70
Reichle, Friedrich, Wwe., Höhscheid, Messerstr. 6
— Fritz, Maurer, Dornsiepen 35
— Karl, Arbeiter, Dellestr. 84
— Karl, Schleifer u. Kolw.-Hdlg., I. Felderstr. 7
— Karl, Schleifer, Höhscheid, Messerstr. 1a
— Karl, Schlosser, Im Clauberg 5
— Paul, Nagler, Höhscheid, Köcherstr. 40
— Richard, Wwe., Höhscheid, Neuenhoferstr. 58
— Rudolf, Messerkontrolleur, I. Feld 2
— Walter, Abzieher, Höhscheid, Bergerstr. 84

Universitäts- und Landesbibliothek Düsseldorf
Stadtarchiv Solingen

Reichle, Walter, Sparkassen-Insp., An den Pappeln 26
Reichsbahn, siehe Behörden
Reichsbanknebenstelle, Birkerstr. 10, F 246 61
— Ohligs, Wilhelmstr. 14, F 332 80
Reick, Fritz, Prokurist, I. Felderstr. 52
Reidt, Engelbert, Ehefrau, Ohligs, Grenzstr. 33
— Friedrich, Schleifer, Burgstr. 79
— Karl, Reider, Am Kannenhof 52
— Karl, Wwe., Gräfrath, Kullerstr. 105
— Wilhelm, Schuhmacher, Paulstr. 30
Reier, Ludwig, Wwe., Wald, Westersburg 5a
— Max, Fabr.-Arb., Wald, Sonnenschein 9a
— Max, Maurer, Wald, Westersburg 5a
— Otto, Fabr.-Arb., Wald, Locherstr. 8a
— Walter, Kaufmann, Wald, Schlagbaumerstr. 43
Reif, Adam, Werkmeister, Ohligs, Prinzenstr. 21
— August, Wwe., Friedrichstr. 15
— Ewald, Schleifer, Stahlstr. 9
— Johann, Löter, Hochstr. 27
— Josef, Werkmeister, Ohligs, Republikstr. 64
— Wilhelm, Rentner, Emilienstr. 6
Reifers, Johann, Schläger, Höhscheid, Haalsiepen 3
— Nikolaus, Arbeiter, Ohligs, Haanerstr. 96
— Nikolaus, Fabr.-Arb., Ohligs, Itterstr. 26
Reifenrath, Aug., Eisenbahnass., Baumstr. 28
Reiferscheid, Adam, Fabr.-Arb., Ohligs, Hübben 15
Reiff, August, Anstreichergesch., Wupperstr. 84
— Georg, Bäckermeister, Gräfrath, Zeppelinstr. 231a
— Georg, Packer, Gräfrath, Zeppelinstr. 231a
— Heinrich, Schleifer, Höhscheid, Feldstr. 2
— Willi, Arbeiter, Ohligs, Löhdorferstr. 15b
Reiffenberg, Emil, Schleifer, Georg-Herwegh-Allee 16
— Ernst, Arbeiter, Papiermühle 7
— Ewald, Invalide, Kirschbaumerstr. 16
— Heinrich, Schläger, Wald, Mangenbergerstr. 98
— Karl, Angestellter, Höhscheid, Köcherstr. 6
— Wilhelm, Schleifer, Georg-Herwegh-Allee 36
Reiffenstein, Hans, Maschinenmstr., Oh., Hildenerstr. 43
Rein, August, Wwe., Wald, Schulstr. 16
— Gustav, Vertreter, Wald, Dültgenstalerstr. 19
— Otto, Reider, Ohligs, Hauptstr. 29
— Paul, Fräser, Brühlerstr. 104a
— Richard, Fabr.-Arb., Wald, Büschberg 5a
— Wilhelm, Fabr.-Arb., Ohligs, Schmalzgrube 9
Reimann, Herm., o. G., Hauptstr. 43
— Walter, Berufsberater, Paulstr. 38, F 247 64
Reimer, Christian, Mützenmacher, Oh., Bismarckstr. 84
— Ernst, Friseur, Höhscheid, Aufderhöherstr. 49
Reimers, Adolf, Monteur, Sonnenstr. 27
— Johann, Invalide, Kasernenstr. 16
— Rudolf, Stadtgärtner, Am Kannenhof 67
Reimetz, Karl, Fabr.-Arb., Wald, Stübbenerstr. 22
— Karl, Wwe., Wald, Stübbenerstr. 22
— Wilhelm, Fabr.-Arb., Wald, Stübbenerstr. 22
Rein, Johann, o. G., III. Hästen 15/16
Reinartz, Eberhard, Wwe., Ohligs, Diepenbrucherstr. 31
— Emil, Schleifer, Augustastr. 47
— Erich, Schleifer, Bergstr. 14
— Heinrich, Klempner, Ohligs, Moltkestr. 28
— Heinrich, Schlosser u. Kolw.-Hdlg., Wa., Baustr. 35
— Hubert, Arbeiter, Kurfürstenstr. 29
— Hubert, Oberpostschaffner, Wald, Baustr. 22
— Hubert, Reider, Wald, Mangenbergerstr. 40
— Josef, Reider, Höhscheid, Neustr. 22
— Karl, Schweißer, Maltheserstr. 45
— Otto, Schlosser, Wald, Bahnstr. 5a
— Paul, Heftefräser, Birkerstr. 22
— Peter, Reider, Wald, Baustr. 36
— Peter, Schmied, Wald, Lehn 38
— Theo, Friseur, Wald, Hauptstr. 35, F 242 81
— Wilhelm, Arbeiter, Wald, Tellerstr. 52
— Wilhelm, Ausmacher, Ohligs, Schnitterstr. 11
— Wilhelm, Klempner, Wald, Baustr. 36, F 248 38
— Wilhelm, o. G., Ohligs, Maubeshauserstr. 20
Reinarz, Franz, Gravieranst., Wa., Neustr. 15, F 253 59
— Heinrich, Dr., Pfarrer, Kronenstr. 13, F 212 84
— Herm., Landwirt, Wald, Lehn 17, F 208 78
— Johann, Wwe., Wald, Arndtstr. 3
— Karl, Gärtnereibetrieb, Oh., Ringstr. 14, F 339 32
— Karl, Metzgerei, Mangenbergerstr. 5, F 226 29
— Max, Fabr.-Arb., Wald, Arndtstr. 3
— Paul, Gärtner u. Totengräber, Wald, Rosenkamperstraße 47, F 241 69
— Paul, Landwirt, Wald, Lehn 17
— Paul, Sattler- u. Polstergesch., Gräfrath, Solingerstraße 29, F 255 31
— Paul, Schreiner, Ohligs, Niederstr. 7
Reinecke, Karl, Invalide, Wilhelmstr. 19
— Paul, Lehrer, Wilhelmstr. 19
Reinecke, Rudolf, Anstreicher, Ohligs, Kottendorferstr. 41
Reinemann, Alfred, Reider, Gräfrath, Schulstr. 54
— Erich, Reider, Finkenstr. 8
— Ernst, Pol.-Hauptwachtmstr., Grä., Solingerstr. 65
— Friedrich, Reider, Gräfrath, Donaustr. 54
— Heinrich, Reider, Gräfrath, Schweizerstr. 13
— Karl, Schilderer, Wald, Weidenstr. 7
— Max, Schalenschilderer, Gräfrath, Schweizerstr. 7
— Paul, Härter, Meigenerstr. 23
— Walter, Härter, Am Kannenhof 55
— Wilhelm, Ehefrau, Ohligs, Unten-Mankhaus 19
Reinen, Stefan, Hausmeister, Schwertstr. 19
Reiners, Robert, Friseur, Wald, Wiesenstr. 15
Reinert, Ewald, Dekorateur, Grünewalderstr. 61
— Karl, Postinspektor a. D., Beckmannstr. 111
Reingans, Ferdinand, Gärtner, Feldstr. 7a
Reinganz, Hugo, Arbeiter, Kirschbaumerstr. 34
— Jakob, Wwe., Dornsiepen 28
— Karl, Fuhrmann, Höhscheid, Rölscheiderstr. 74a
Reinhard, Ernst, Kraftfahrer, Hauptstr. 50a
— Robert, Fabr.-Arb., Katternbergerstr. 87
— Walter, Schlosser, Höhscheid, Unten-Rüden 20
Reinhardt, Albert, Wwe., Wald, Beethovenstr. 184
— Erich, Fabr.-Arb., Ohligs, Löhdorferstr. 91
— Gustav, Reider, Cronenbergerstr. 135
— Heinrich, Wwe., Ohligs, Frühlingstr. 1
— Hugo, Schleifer, Henckelsstr. 32
— Max, Verkäufer, Wald, Mangenbergerstr. 44
— Max, Ehefrau, Wald, Mangenbergerstr. 44
— Josef, Dachdeckermstr., Wupperstr. 47, F 213 09
— Karl, Wagenführer, Ohligs, Walderstr. 44
— Peter, Dachdecker, Gräfrath, Gerberstr. 15
— Theodor, Kassenbote, Moselstr. 10
— Willy, Fabr.-Arb., Moltkestr. 22
Reinhardt, Herm., Friseur, Grünstr. 11
Reinhart, Karl, Schreiner, Johannisstr. 27
— Peter, Schlosser, Wald, Jägerstr. 6
Reinhartz, August, Reider, Ohligs, Kölnerstr. 32
— Ernst, Schleifer, Höhscheid, Höfchen 10b
— Ewald, Fabr.-Arb., Henckelsstr. 41
— Ewald, Reider, Ohligs, Kölnerstr. 32
— Friedrich, Reider, Gräfrath, Haanerstr. 3
— Heinrich, Bauarbeiter, Ohligs, Schulstr. 13c
— Hermann, Kernmacher, Wald, Hauptstr. 253
— Johann, Arbeiter, Ohligs, Teichstr. 31
— Ludwig, Schleifer, Wald, Hauptstr. 253
— Max, Fabr.-Arb., Kölnerstr. 101a
— Max, o. G., Südstr. 20
— Otto, Wirt, Gräfrath, Freiheitstr. 22, F 233 27
— Paul, Packer, Wald, Luisenstr. 15
— Richard, Reider, Blumenstr. 55a
— Walter, Fabr.-Arb., Helenenstr. 22
— Walter, Fabr.-Arb., Lerchenstr. 41
— Wilhelm, Reider, Ohligs, Kölnerstr. 32
Reinhold, Fritz, Arbeiter, Wald, Körnerstr. 12
— Karl, Chauffeur, Gräfrath, Solingerstr. 47
— Karl, Wwe., Cäcilienstr. 20
— Otto, Fahrstuhlführer, Kotterstr. 33
Reinicke, Eugen, Ehefrau, Grünewalderstr. 88
Reininghaus, Artur, Fuhrgesch., Wald, Wilhelmstr. 50
— Karl, Wwe., Wald, Wittkullerstr. 20
— Kuno, Reider, Ohligs, Hasselstr. 3
— Otto, Fabr.-Arb., Ohligs, Walderstr. 2
Reinkensmeier, Aug., Eisb.-Obers., Wa., Hauptstr. 104
— Erich, Eisenbahnw., Wald, Hauptstr. 104
Reinmöller, Ernst, Prokurist, Wald, Eintrachtstr. 34
Reinold, Wilhelm, Arbeiter, Ohligs, Schwanenstr. 79
Reinshagen, Egon, Schlosser, Nordwall 5
— Ernst, Chauffeur, Ohligs, Heide 22
— Ernst, Wwe., Nordwall 5
— Friedrich, Wwe., Cronenbergerstr. 127
— F., Kolonialw. u. Kapellmstr., Rheinstr. 2, F 253 84
— Fritz, Kfm., J/F. Herm. R. Söhne, Hauptstr. 100
— Hans, Schlosser, Friedrich-Engels-Weg 10
— Herm. jr., Südfrüchte u. Feink.-Hdlg., Hauptstr. 100, F 244 42
— Herm. sen., o. G., Hauptstr. 100
— Herm., Wwe., Kreuzstr. 25
*Hermann Reinshagen Söhne, Obst u. Gemüse, (Fritz R.), Hauptstr. 100, F 222 29
Reinshagen, Hugo, Invalide, Ohligs, Wasserstr. 25
— Karl, Chauffeur, Kirbergerstr. 6
— Karl, Fabr.-Arb., Ohligs, Heide 22
— Otto, Handl.-Geh., Gräfrath, Solingerstr. 16
— Richard, Reisender, Gräfrath, Ringelstr. 12
— Rudolf, Lackierer, Ohligs, Heide 22
— Werner, Schlosser, Bülowstr. 45
— Wilhelm, Justizangest., Beckmannstr. 80
Reis, Friedrich, Fuhrmann, Ohligs, Barl 4
Reis, Johann, Fabr.-Arb., Wald, Altestr. 2
— Johann, Fabr.-Arb., Höhscheid, Aufderhöherstr. 67
— Karl, Ackerer, Ohligs, Heiperty 11
— Willi, Reider, Höhscheid, Aufderhöherstr. 67
Reisdorfer, Rud., Ingen., Friedrichstr. 1/3
Reisenauer, Edwin, Arbeiter, Wald, Tellerstr. 30
Reisener, Karl, Lehrer, Ohligs, Turnerstr. 36
Reisinger, Bernh., Kolw.-Hdlg., Finkenstr. 4
— Lorenz, Wwe., Blumenstr. 50
Reiß, Albert, Arbeiter, Am Steinberg 33
— Desiderius, Geschäftsreisender, Hauptstr. 25
Reißner, Artur, Arbeiter, Ohligs, Birkenstr. 11
— Erwin, Händler, Ohligs, Barlerstr. 13
— Friedr., Tischlerges., Ohligs, Kölnerstr. 38
— Kurt, Schlosser, Wald, Wittkullerstr. 92
Reiten, Heinr., Fuhrknecht, Ohligs, Wiesenstr. 10
Reiter, Oskar, Schlosser, Florastr. 11
Reith, August, Kutscher, Weyerstr. 45
— August, Wwe., Ohligs, Grünstr. 31a
Reitmeyer, Heinr., Notariatssekr., Karl-Schurz-Weg 16
— Max, Klempner, Wald, Beethovenstr. 181
Reitz, Richard, Arbeiter, Wald, Hauptstr. 193
— Richard jr., Postaushelfer, Wald, Hauptstr. 193
Reker, Fritz, Kraftfahrer, Grünewalderstr. 45
Remaßofsky, Erich, Bankdir., Friedrichstr. 5, F 222 73
Remer, Erich, Versicherungsgesch., Maltheserstr. 53, F 228 23
Remers, Gerh., Bäckerei, Ohligs, Goldstr. 22
— Heinrich, Lademeister, Gräfrath, Heide 13
Remm, Georg, Chauffeur, Gräfrath, Wernerstr. 95
— Ludwig, Prokurist, An der Katzbach 19, F 246 96
Remmel, Emil, Metzger, Höhscheid, Siepen 5
Remmer, Max, Scherenfabrkt. Wald, Adlerstr. 68
— Paul, Härter, Wald, Adlerstr. 68
Remont, Rudolf, Reider, Ohligs, Bech 29
Remscheid, August, Fabr.-Arb., Hö., Kotterheidberg 10
— August, Vernickler, Ohligs, Merscheiderstr. 11
— August, Wwe., Höhscheid, Bahnstr. 53
*Cuno Remscheid & Co., Gartenscherenf., (Cuno R., Fritz Everts), Höhscheid, Löhdorf 33b, F 321 89
Remscheid, Daniel, Schneidermstr., Wald, Gartenstr. 15
— Emil, Stahlw.-Hdlr., Ohligs, Junkerstr. 27
— Emil, Wwe., Höhscheid, Pilghauserstr. 43
— Erich, Ausmacher, Höhscheid, Neuenkamperstr. 6
— Erich, Malermeister u. Fachlehrer, Wald, Wiedenkamperstr. 4
— Ernst, Auto-Mechaniker, Wald, Bergstr. 1
— Ernst, Chauffeur, Katternbergerstr. 66a
— Ernst, Ehefrau, Wald, Albrechtstr. 12
— Ewald, Schleifer, Höhscheid, Bahnstr. 53
— Friedrich, Fabr.-Arb., Wald, Altenhoferstr. 2a
— Friedrich, Fabr.-Arb., Dorperhof 2
— Friedrich, Fabr.-Arb., Potzhauserstr. 10
— Friedrich, Fabr.-Arb., Wald, Vereinsstr. 1
— Friedrich, Härter, Höhscheid, Straßen 20
— Friedrich, Maler- u. Anstreichergesch., Wald, Wiedenkamperstr. 4, F 227 69
— Fritz, Rasiermesserfbr., Oh., Taubenstr. 13, F 339 04
— Friedrich, Wwe., Wald, Mangenbergerstr. 144
— Fritz, Fabr.-Arb., Ohligs, Benratherstr. 8
— Gustav, Fabr.-Arb., Höhscheid, Frühlingstr. 2
— Hermann, Fabr.-Arb., Ohligs, Grünewalderstr. 18
— Hermann, Schrotthdlr., Ohligs, Weyerstr. 27
— Karl, Fabr.-Arb., Ohligs, Schwanenstr. 77
— Karl, Oxydierer, Ohligs, Diepenbrucherstr. 36
— Karl, Reider, Breitestr. 4
— Karl, Wwe., Höhscheid, Nesterkotten 1
— Karl, Wwe., Höhscheid, Sandstr. 162
— Kuno, Fabr.-Arb., Ohligs, Buchenstr. 11
— Kuno, Fbkt., T/F. Kuno R. & Co., Hö., Löhdorf 33b
— Max, Mechaniker, Brückenstr. 15
— Max, Schleifer, Ohligs, Schützenstr. 4a
— Otto, Arbeiter, Höhscheid, Birkendahl 8
— Otto, Reider, Ohligs, Suppenheide 12
— Paul, Fabr.-Arb., Höhscheid, Höherheide 1
— Paul, Vernickler, Ohligs, Heinrich-Heinestr. 176
— Paul, Wwe., Höhscheid, Neuenhoferstr. 79
— Richard, Fabr.-Arb., Höhscheid, Neuenkamperstr. 6
— Robert, Invalide, Wald, Wiesenstr. 9
— Walter, Ausmacher, Höhscheid, Neuenkamperstr. 6
— Walter, Magnetbieger, Höhscheid, Erserstr. 17
— Wilh., Stahlwarenfabr., Wald, Altenhoferstr. 64, F 209 80
— Willi, Bauarbeiter, Hauptstr. 284a
— Willy, Galv.-Anst., Schützenstr. 129, F 259 04
Rendel, Friedrich, Stellmacher, Höhsch., Lindenstr. 29
Rendl, Edmund, Kaplan, Cronenbergerstr. 20
Renn, Servatius, Bahnwärter, Ohligs, Hübben 7½
Rennbaum, Heinr., Nagler, Schützenstr. 26b

Universitäts- und Landesbibliothek Düsseldorf
Stadtarchiv Solingen

Rennbaum, Karl, Invalide, Schützenstr. 60b
— Karl, Heftemacher, Wald, Rosenkamperstr. 24
— Wilhelm, Lagerarbeiter, Wald, Beethovenstr. 30
Renner, Karl Jos., Fabr.-Arb., Ohligs, Sternstr. 10
— Wilhelm, Elektromonteur, Wald, Hauptstr. 42
Rennert, Rich., Schleifer, Höhsch., Katternbergerstr. 111
Renninger, E., Schläger u. Kolw.-Hdlg., Nordwall 18
Rennings, Joh., Dachdecker, Wald, Dültgenstalerstr. 17
— Max, Vulkaniseur, Weyerstr. 14
Rennpath, Emil, Meister, Ohligs, Bogenstr. 7
— Eugen, Hornw.-Fbr., Ohligs, Bogenstr. 7, F 329 66
— Friedrich, Fabr.-Arb., Ohligs, Grabenstr. 6
— Karl, Fabr.-Arb., Ohligs, Buchenstr. 29
Renstein, Heinr., Arbeiter, Ohligs, Scharrenberg 10
Rentergent, Franz, Reisender, Ohligs, Rheinstr. 16
Rentmeister, Ernst, Fabr.-Arb., Klingenstr. 133
— Heinr., Kolw.-Hdlg., Ohligs, Hauptstr. 79 F 336 11
— Otto, Fabr.-Arb., Grünewalderstr. 73
— Paul, Schleifer, Ohligs, Weserstr. 1
Rentrop, Paul, Straßenb., Ohligs, Frühlingstr. 20
— Robert, Reider, Rathausstr. 19
Reschke, Karl, Prof., Bildhauer, Kirbergerstr. 49, F 218 41
Ressel, Rich., Fabr.-Arb., Ohligs, Auf der Höhe 21
Resting, Ernst, Ausmacher, Gräfrath, III. Stockdum 6
Rest, Ludwig, Stellm., Höhscheid, Parkstr. 4, F 236 70
Restaurant Grünewald, Grünewalderstr. 47
Restaurant zur neuen Dehle, (Heinrich Dorfmüller), Kölnerstr. 155, F 226 35
Rettig, Ernst, Fabr.-Arb., Wald, Helenenstr. 12
*Jos. Retiene, Flora-Drogerie, Ohligs, Düsseldorferstraße 34/36, F 333 36
Retiene, Viktor, Kaufmann, Oh., Düsseldorferstr. 34
Rettenbach, Konr., Stadtobersekr., Körnerstr. 44
Rettig, Eugen, Holz- u. Zelluloidwarenfbr., Wald, Tiefendickerstr. 19, F 321 33
— Eugen jr., Gesch.-Führer, Wald, Tiefendickerstr. 19
— Ewald, Wwe., Oststr. 38
— Friedrich, Schleifer, Wald, Frankenstr. 56
— Max, Fabr.-Geh., Ohligs, Weyer 8
*Max Rettig, Messerschalen, Ohligs, Freiheitsstr. 22, Wohn.: Weyer 8, F 339 64
Rettig, Wilhelm, Fabr.-Arb., Wald, Vogelsang 4
— Willy, Handelsvertr., Wald, Hauptstr. 90b, F 247 07
Retzer, E., Dr., Studienrat, Kirbergerstr. 10, F 237 30
Reuber, Andr., Zimmerer, Ufergartenstr. 40
— Friedrich, Schweißer, Höhscheid, Unten-Höhscheid 6
— Heinr., Wwe., Landwirtin, Hö., Untenhöhscheid 6
— Heinr., Zimmerer, Wald, Richard-Wagnerstr. 113
— Karl, Arbeiter, Gräfrath, Oben zum Holz 36
— Karl, Landwirt, Gräfrath, Oben zum Holz 36
— Karl, Schreiner, Ohligs, Steinstr. 20
— Karl, städt. Beamter, Ohligs, Südstr. 35
Reuch, Eduard, Fräser, Ohligs, Kölnerstr. 8
Reufel, Anton, Wwe., Schuldienerin, Wa., Altenhoferstraße 10
Reufels, Ferd., Eis.-Betr.-Ass., Ohligs, Schnittert 3
— Johann, Wwe., Ohligs, Schnittert 13
Reukauf, August, Arbeiter, Hauptstr. 14a
— Karl, Schleifer, Ohligs, Spichernstr. 4
— Reinhold, Schleifer, Wald, Krautstr. 16
— Wilhelm, Wwe., Ohligs, Herzogstr. 71
*Max Reul, Rasiermessersabrik, Kurfürstenstr. 28, F 208 41, Wohn.: Kurfürstenstr. 26
Reuleaux, Egon, Fabrkt., T/F. Josef R., Wald, Krautstraße 31
*Jos. Reuleaux, Stahlw.-Fabr., (Jos. u. Egon R.), Wald, Baustr. 38, F 220 54
Reuleaux, Jos., Fabrkt., T/F. Josef R., Wald, Baustraße 38
Reusch, Karl, Weinhdlg., Wald, Henkämpchenstr. 41, F 243 25
*Carl Reusch & Söhne, Metallw.-Fabr., (Carl R.), Gerichtsstr. 4/6, F 251 73
Reusch, Karl, Fabrkt., J/F. Karl R. & Söhne, Gerichtsstraße 5
— Paul, Bändemacher, Höhscheid, Erf 2
— Rudolf, Kaufmann, Wald, Henkämpchenstr. 41
— W., Bauunternehmer, Wald, Henkämpchenstr. 41 F 243 25
— Willy, Bändemacher, Gasstr. 26
Reusrath, Hubert, Wwe., Wald, Richard-Wagnerstr. 75a
Reuß, Friedr., Stahlwarenfbr., Wald, Industriestr. 3, F 227 73
— Max, Schleifer, Gräfrath, Solingerstr. 52
— Wilhelm, Werkmeister, Wald, Donaustr. 57
Reuter, Anton, Invalide, Höhscheid, Dahl 7
— Emil, Konditorei u. Café, Schützenstr. 51, F 213 58
— Ernst, Darhalter, Lerchenstr. 34
Reuter, F. W., Schuhmachermstr., Schützenstr. 56
— Friedrich, Fabr.-Arb., Klingenstr. 150
— Friedrich, Wwe., Ohligs, Ulmenstr. 4
— Fritz, Bäckerei, Konditorei u. Café, Müngstenerstraße 9, F 232 89
— Georg, Bäcker, Ohligs, Blücherstr. 27
— Hugo, Ausmacher, Höhscheid, Oben-Katternberg 30
— Karl, Erzieher, Halfeshof
— Karl, Kaufmann, Weststr. 19
— Karl, Maschinensteller, Wald, Strandbadweg 18
— Karl, Prokurist, Wald, Schillerstr. 16
— Karl, Schuhmachermstr., Katternbergerstr. 67
— Karl, Wwe., Höhscheid, Hossenhauserstr. 12
— Lorenz, Reider, Herderstr. 7/9
— Max, Abteilungsleiter, Oh., Grünewalderstr. 51
— Otto, Wwe., Höhscheid, Untenkatternberg 31
— Paul, Schleifer, Höhscheid, Hossenhauserstr. 12
— Pius, Verputzer, Kasernenstr. 42
— Rudolf, Schneidermstr., Schwertstr. 68
— Walter, Polsterer u. Dekorateur, Wald, Vereinsstr. 6
— Wilhelm, Maschinist, Gräfrath, Wasserstr. 23
— Wilhelm, Wwe., Ohligs, Friedenstr. 3
— Willi, Ausmacher, Höhscheid, Oben-Katternberg 33
— Willy, Konditor, Schützenstr. 51
*August Reutershan, G. m. b. H., Stahl-, Eisen- und Metall-Fabrik, Wald, Dammstr. 14, F 218 11
Rex, Emil, Schlosser, Rheinstr. 6
**Dr. med. Paul Rhaesa**, Arzt, Körnerstr. 63, F 210 74, Sprechst. 8—10, 14—16 Uhr außer Mittwoch und Samstag nachm.
Rhein, Hermann, Schlosser, Ohligs, Karlstr. 10
— Ludwig, Maurer, An den Pappeln 1
Rheindorf, Rudolf, Schleifer, Gräfrath, Hauptstr. 56
— Rudolf, Zeitungsbote, Gräfrath, Grünewalderstr. 24
— Wilhelm, Invalide, Ohligs, Walderstr. 64
Rheingans, Wilh., Friseur, Weststr. 28
Rheinganz, Heinr., Fabr.-Geh., Schillerstr. 31
Rheingold-Lichtspiele, Ohligs, Wilhelmstr. 6, F 321 96

**Rheinisch-Bergische Konsum-Genossenschaft „Hoffnung"**
Eingetr. Genossenschaft m. beschr. Haftpflicht
Köln-Kalk, Roddergasse 39—53
Abt. Solingen-Ohligs, Prinzenstr. 2, F 327 41

Rheinisch-Westf. Elektrizitätswerk A.-G., Ohligs, Industriestraße, F 325 90
*I. Rheinische Kegelbahnbau-Anstalt, Ernst Montin, (Max Breitgraf), Wupperstr. 87, F 214 60
*Rheinische Schmierpolsterfabrik, Friedrich Meckenstock, (Werner M.), Ohligs, Rheinstr. 7, F 324 15

**Rheinisch-Westfälische Sprengstoff-Aktien-Gesellschaft, Troisdorf**
Lager Solingen, Dammstr. 16, F 21551

Rheinisches Detektiv-Institut, Kasernenstr. 26, F 203 86
*Rhenania Ossag (Mineralölwerke A.-G., Düsseldorf), Tankanlage, Wiedenhofstr. 11, F 240 70
Rhinow, W., Krim.-Ass., Am Hippergrund 7
Rhon, Ernst, Reider, Ohligs, Birchowstr. 17
Richartz, Albert, Wwe., Burgerlandstr. 58
— Artur, Fbr., Ohligs, Mankhauserstr. 9, F 337 24
— August, Wwe., Gräfrath, Freiheitstr. 75
— August, Wwe., Kölnerstr. 137
— Benjamin, o. B., Hasselstr. 31
— Edmund, Reider, Kurfürstenstr. 18
— Emil, Fabr.-Arb., Ohligs, Rathausstr. 17
— Ernst, Fabrikant, Stahlwsbk., Körnerstr. 7, F 249 56
— Ernst, Fabr.-Arb., Gräfrath, Zeppelinstr. 162
— Ernst, Fräser, Wald, Mittel-Gönratherstr. 42
— Ernst, Händler, Ohligs, Talstr. 77
— Ernst, Reider, Ohligs, Grabenstr. 2
— Ernst, Ehefrau, Wald, Richard-Wagnerstr. 103c
— Franz, Dr., Religionslehrer, Weststr. 4a
— Friedrich, Arbeiter, Wald, Wiesenstr. 12
— Friedrich, Kaufmann, Ohligs, Grabenstr. 11
— Friedrich, Kaufmann, Weyersbergerstr. 52
— Friedrich, o. G., Baumstr. 54
— Friedrich, Pförtner, Gräfrath, Schweizerstr. 5
— Friedrich, Pließter, Gräfrath, de Leuwstr. 10
— Friedrich, Straßenb.-Wagenf., Grä., Tannenstr. 26
— Fritz, Schleifer, Baumstr. 42
— Gustav, Fabr.-Arb., I. Hästenerweg 4
— Gustav, Galvaniseur, Wald, Kleinestr. 24
— Gustav, Zuschläger, Gräfrath, Mühlenbusch 2
— Gustav, Wwe., Ohligs, Solingerstr. 6

***RICHARTZ**
**Schleifmittel- u. Schmirgelwerk Akt.-Ges.**
**Sol.-Ohligs, Dunkelnbergerstr. 18-20, F 338 41**
**Hochgebrannte Schleifscheiben für alle Verwendungszwecke.**
*** Vereinigte Stahlwarenfabriken**
**Gebr. Richartz u. Söhne A. G.**
**Sol.-Ohligs, Kronenstr., F 338 41**
**Taschenmesser, solide Mittelkl. f. alle Märkte**

Richartz, Heinrich, Fbr., Ohligs, Kronenstr. 6, F 334 64
— Hermann, Bauarbtr., Höhsch., Mittel-Katternberg 10
— Hermann, Fahrzeuge, Nähmasch., Ohligs, Breitestraße 18, F 336 10
— Hubert, Kaufmann, Ohligs, Kronenstr. 4
— Hugo, Fräser, Ohligs, Rosenstr. 10
— Hugo, Schleifer, Körnerstr. 7
— Hermann, Fabr.-Arb., Gräfrath, Zeppelinstr. 87c
— Jakob, Fabr.-Arb., Gräfrath, Zeppelinstr. 85c
— Johann, Fbr., Ohligs, Kronenstr. 4, F 334 62
— Johann, Hilfsarbeiter, Wald, Höhe 1
— Johann, Schweißer, Ohligs, Kurfürstenstr. 1
— Josef, Fbr., Ohligs, Kronenstr. 6, F 334 64
— Josef, Kaufmann, Ohligs, Hasselstr. 12
— Josef, städt. Angest., Bülowstr. 32
— Karl, Bauarbtr., Schlicken 15
— Karl, Fabr.-Arb., II. Hästen 17
— Karl, Hausierer, Gräfrath, Hauptstr. 14
— Karl, Reider, Gräfrath, Donaustr. 10
— Karl, Reider, Weyersbergerstr. 32
— Karl, Schleifer, Hasselstr. 19
— Karl, Straßenb., Eichenstr. 91
— Karl, Ehefrau, Ohligs, Kullen 9
— Karl, Wwe., Wald, Heidstr. 13
— Kuno, Stahlwarenfabr., Körnerstr. 7, F 249 56
— Martin, Fbr., Ohligs, Parkstr. 17, F 339 83
— Max, Korrespondent, Gräfrath, Zeppelinstr. 92
— Max, Schläger, Wald, Mittel-Gönratherstr. 54
— Max, Schlosser, Ohligs, Ziegelstr. 20
— Max, Vorschlosser, Ohligs, Dammstr. 7
— Oskar, Schaffner, Helenenstr. 24
— Oskar, Schlosser, Gräfrath, Hauptstr. 14
— Otto, Arbeiter, Ohligs, Grenzstr. 71
— Otto, Bauarbeiter, Dorperhof 89
— Paul, Dreher, Gräfrath, Rauenhaus 42
— Paul, Fabrikdir., Ohligs, Poststr. 10, F 334 63
— Paul, Fabrikdir., Ohligs, Poststr. 10, F 334 63
— Paul, Fräser, Beckmannstr. 9
— Paul, Heizer, Wald, Mittel-Gönrath 20
— Paul jr., Tagelöhner, Wald, Mittel-Gönrath 20
— Paul, Wwe., Burgstr. 40
— Paul, Wwe., Gräfrath, Yorkstr. 27
— Peter, Arbeiter, Ohligs, Bavert 76
— Stephan, Fabrikdir., Ohligs, Düsseldorferstr. 34, F 339 34
— Walter, Buchdr., J/F. Walter R. & Leitz, Gasstr. 33
— Walter, Hausdiener, Ufergartenstr. 33
— Walter, Schleifer, Wald, Schillerstr. 24

***Walter Richartz & Leitz**
**Inhaber: Walter Richartz, Buchdruckerei**
**Gasstr. 33, F 208 48**

Richartz, Werner, Buchdrucker, Gasstr. 33
— Werner, Fabr.-Arb., Ohligs, Forststr. 12
— Werner, Fabr.-Arb., Gräfrath, Hauptstr. 69
— Wilhelm, Fabr.-Arb., Ohligs, Schulstr. 35a
— Wilhelm, Heftefbr., Wald, Freiligrathstr. 7, F 239 92
— Wilhelm, Reider, Ohligs, Baverterstr. 61
— Wilhelm, Reider, Moltkestr. 20
— Wilhelm, Wwe., Ohligs, Forststr. 12
— Willy, Reider, Ohligs, Grabenstr. 2
Richarz, Herm., Schleifer, Gräfrath, Nümmen 28
— Johann, Fabr.-Arb., Ohligs, Schulstr. 35a
— Karl, Ingenieur, Schulstr. 40
— Peter, Vorarbeiter, Ohligs, Uferstr. 22a
Richert, Bruno, Schmied, Wupperstr. 48
Richerzhagen, Ernst, Landwirt, Klingenstr. 177a
— Hugo, Milchhdlr., Klingenstr. 177a
— Karl, o. G., Klingenstr. 177a
Richinger, Ludwig, Schuhmchr., Wald, Gräfratherstr. 39
Richling, Karl, Fabr.-Arb., Ohligs, Weyer 38
— Robert, o. G., Lerchenstr. 45
Richrath, Emil, Nagler, Wald, Richard-Wagnerstr. 65e
— Ernst, Wwe., Wald, Behringstr. 21
— Ernst, Wwe., Wald, Richard-Wagnerstr. 76b
— Ferdinand, Schleifer, Wald, Richard-Wagnerstr. 76b
— Ferdinand, Wwe., Wald, Richard-Wagnerstr. 76b



Universitäts- und Landesbibliothek Düsseldorf
Stadtarchiv Solingen

Richrath, Karl, Arbeiter, Wald, Strauch 13
— Karl, Schleifer, Wald, Richard-Wagnerstr. 76b
— Paul, Nagler, Wald, Richard-Wagnerstr. 76b
— Walter, Nagler, Höhscheid, Neuenkamperstr. 8
Richter, Alb., Bankbeamter, Ohligs, Merscheiderstr. 13
— August, Heizer, Ohligs, Oben-Mankhaus 10
— Bernhard, Wwe., Beckmannstr. 13
— E., Klempner, Rheinstr. 48
*Eduard Richter & Sohn, Zentralheizungen, (Friedrich R.), Rheinstr. 48, F 212 25
Richter, Friedrich, Ingenieur, J/F. Eduard R. Sohn, Rheinstr. 48
— Fritz, Schleifer, Höhscheid, Wittelsbacherstr. 53
— Hermann, Buchbinder, Goethestr. 11
— Hermann, Ehefrau, Oststr. 23
— Hugo, Holzbildhauer, Wald, Heidstr. 13
— Hugo, Kaufmann, Georg-Herwegh-Allee 10
— Hugo, Kfm., Wald, Schlagbaumerstr. 122a, F 249 48
— Johann, Schreinermstr., Kasernenstr. 32
— Jos., Dreher, Ohligs, Suppenheiderstr. 2
— Max, Angestellter, Fritz-Reuterstr. 43
*Otto Richter, Rasierklingenfabr., Oststr. 45/47, Wohn.: Hauptstr. 25, F 245 27
Richter, Otto, Kaufm., Hö., Neuenhoferstr. 39, F 236 23
— Rudolf, Wwe., Lebensm.-Hdlg., Goldstr. 37, F 241 53
— Theo, Kfm., Wald, Schlagbaumerstr. 122a, F 249 48
*Richter & Comp., Seidenhaus, (Alfred Großweischede), Hauptstr. 167, F 258 55
Richterich, Joh., Wwe., Am Kannenhof 37
Richters, Aug., Rasiermesserkontr., Kölnerstr. 65a
*Emil Richters, Leder- u. Schuhmacherbedarfsart.-Hdlg. (Wwe. Emil R.), Ohligs, Kirchstr. 6, F 320 95
Richters, Emil, Wwe., J/F. Emil R., Oh., Kirchstr. 6
Richtmann, Otto, Schuhmacher, Bockerterstr. 53
Rick, Michael, Ehefrau, Höhscheid, Frühlingstr. 33
— Theodor, Invalide, Brühlerstr. 2b
Rickassel, Joh., Werkmstr., Gasstr. 3
— Willi, Reider, Kasinostr. 27
Ricke, Heinr., kaufm. Angest., Ohligs, Buchenstr. 32
— Heinrich, Wwe., Ohligs, Kottendorferstr. 44
Ricken, Frieda, Wwe., Wald, Hauptstr. 112
— Walter, Stud.-Assessor, Wald, Hauptstr. 112
Rickenthäler, Herm., Lokomotivputzer, Oh., Niederstr. 12
Ricker, Heinrich, Steindrucker, Helenenstr. 11
— Josef, Stukkateur, Cronenbergerstr. 107
— Josef, Stuckgesch., Helenenstr. 11, F 242 92
Ricks, Ernst, Schleifer, Grünewalderstr. 39a
— Karl, Chauffeur, Fritz-Reuterstr. 15
— Karl, Lagerhalter, Am Wolfsfeld 38
Riebel, Artur, Ausmacher, Klosterwall 3
— Wilhelm, Chauffeur, Kasinostr. 8
Riedel, August, o. G., Baustr. 4
— Emilie, Wwe., Missionarin, Falkenstr. 8
— Erwin, Kaufmann, Ohligs, Potzhoferstr. 2
— Karl, Korrespondent, Papiermühle 13
— Hugo, Fabr.-Arb., Ohligs, Fürkerfeldstr. 24
— Max, Schleifer, Ohligs, Potzhoferstr. 2
— Oskar, o. G., Ohligs, Dunkelnbergerstr. 15
— Paul, Reider, Ohligs, Götsche 2
— Rudolf, Fabr.-Arb., Ohligs, Baverterstr. 32
— Theodor, Schleifer, Ohligs, Marktstr. 33
— Walter, Werkmstr., Weinsbergtalstr. 39
Riedesel, Hermann, Masch.-Setzer, Moltkestr. 28
Riediger, Franz, Wwe., Wald, Wittkullerstr. 132
— Josef, Schläger, Wald, Ringstr. 41
Riege, Alfred, Lehrer, Ohligs, Densbergerstr. 66
— Johannes, Kaufmann, Ohligs, Feldstr. 20
— Peter, Wwe., Ohligs, Densbergerstr. 66
Riegels, Gustav, Former, Wald, Wittkulle 7
— Paul, Aetzer, Wald, Wittkulle 7
*E. M. Rieger, Lederwarenfabrik, (Oskar R.), Kasernenstr. 31, F 211 09
Rieger, Oskar, Fbkt., J/F. E. M. R., Kasernenstr. 31

***Walter Rieger**
**FEINE LEDERWAREN,**
**KOFFER-REISEARTIKEL**
**MODERNE BIJOUTERIE**
**Neumarkt, Kölnerstr. 85 u. 98 — F 251 96**

Rieger, Walter jr., Kaufmann, Kölnerstr. 85
— Wilhelm, Wwe., Ohligs, Goethestr. 3
Riegler, Fr., Bücherrevisor, Kurfürstenstr. 17, F 217 20
— Wilh., Wwe., Kolw.-Hdlg., Ohligs, Benratherstr. 63
Riehl, Emil, Händler, Maltheserstr. 13
Riele, Friedr., Milchhdlr., Höhscheid, Feldstr. 3
— Friedrich, Wwe., Klingenstr. 183
— Karl, Uhrmacher, Klingenstr. 183
Riemann, Emil, Heizer, Sturmsloch 1
— Erich, Schlosser, Altenbau 1
Riemann, Reinhold, Bahnarb., Gräfrath, Ziegelfeld 7
Riemen, Herm., Wwe., Schlicken 50
— Martin, Landwirt, Höhscheid, Brücke 12
— Reiner, Kaufmann, Höhscheid, Steinendorferstr. 58
— Wienand, Landwirt, Höhsch., Unten-Katternberg 1
Riemscheid, Alfred, Pol.-Wachtmstr. a. D., Baumstr. 39a
— Ernst, Prokurist, Ohligs, Weststr. 5
— Eugen, Wwe., Blumenstr. 123
— Karl, Abzieher, Wald, Eintrachtstr. 23
— Paul, Fuhr- u. Kohlengesch., Wald, Beethovenstr. 87, F 236 53
— Rudolf, Wwe., Hauptstr. 221, F 212 45
— Wilhelm, Wwe., Wald, Beethovenstr. 87
Riemscheidt, Artur, Arbtr., Höhscheid, Hoffnungstr. 133
**Dr. Peter Rieß,** leitender Arzt der chirurg. Abt. d. städt. Krankenanstalten, Wald, Gothenstr. 48, F 243 50, Sprechst. Mont., Dienst., Donnerst., Freit. 15—16 Uhr i. d. städt. Krankenanst: F 262 71
Ries, Erich, Schlosser, Wald, Gasstr. 24
— Karl, Dreher, Wald, Hauptstr. 55
— Karl, Klempner, Höhscheid, Landwehrstr. 44a
— Karl, o. G., Baumstr. 18
— Karl, Werkmeister, Wald, Gasstr. 24
— Karl jr., Fräser, Beyersbergerstr. 10a
— Oskar, Geschäftsführer, Am Kannenhof 4
Riese, Wilhelm, Eisenb.-Betr.-Ass., Cronenbergerstr. 107
Riesel, Willi, Musiker, Ohligs, Rathausstr. 15
Rieß, David Jul., Wwe., Südwall 51
— Heinrich, Maurer, Wald, Altenhoferstr. 2d
— Heinrich, Wwe., Wald, Nordstr. 4
— Hermann, Anstreichermstr., Ohligs, Friedenstr. 97
— Karl, Bauarb., Wald, Altenhoferstr. 2g
— Karl, Posthelfer, Wald, Altenhoferstr. 2d
— Max, Kaufmann, Südwall 51
— Paul, Landschaftsgärtnerei, Klingenstr. 180, F 248 74
— Peter, Dr. med., Oberarzt im gemeins. Krankenhaus, Wald, Gotenstr. 18, F 243 50
— Willi, kaufm. Angest., Friedrich-Engels-Weg 13
Riestein, Ewald, Vertreter, Wald, Parallelstr. 5
— Georg, Werkmeister, Wald, Parallelstr. 5
Rieth, Joh., Wwe., Hebamme, Bundesstr. 13
Rievers, Theodor, Schreinerges., Ohligs, Kamperstr. 27
Rilk, Albin, Drechsler, Ohligs, Kornstr. 25
Rill, Vinzenz, Bäcker u. Konditor, Höhsch., Katternbergerstr. 111
Rimbach, Friedrich, o. G., Höhsch., Neuenkamperstr. 30
Rimmelspacher, Karl, Wwe., Gräfrath, Schulstr. 56
Ring, Heinrich, Maurermstr., Goldstr. 10
— Johann, Anstreicher, Kirschbaumerstr. 62
— Wilhelm, Monteur, Goldstr. 10
— Wilhelm, Schlosser, Höhscheid, Hoffnungstr. 51
— Wilhelm, Wwe., Gräfrath, III. Stockdum 13
Ringel, Emil, Schläger, Gräfrath, Zeppelinstr. 237
— Emil, Schläger, Gräfrath, Zeppelinstr. 237a
— Emil, Wwe., Wald, Heidstr. 21
— Ewald, Former, Wald, Oben-Ittterstr. 1
— Ewald, Kraftwagenf., Ohligs, Junkerstr. 27
— Julius, Fabr.-Arb., Ohligs, Maubeshauserstr. 20
— Peter, Fabr.-Arb., Wald, Lilienstr. 64
— Peter, Fabr.-Arb., Wald, Locherstr. 74
Ringleb, Erwin, Schleifer, Wald, Opferfelderstr. 20a
— Max, Schleifer, Wald, Sonnenschein 10a
— Walter, Arbeiter, Höhscheid, Neuenhoferstr.
— Wilhelm, o. G., Wald, Helenenstr. 6
— Wilh., Nickelpolierer, Wald, Mangenbergerstr. 188a
Rings, Hubert, Postschaffn. a. D., Oh., Benratherstr. 13
— Hubert, Reisender, Ohligs, Rheinstr. 20
— Josef, Bürovorsteher, Ohligs, Marktstr. 33
Ringsdorff, Rudolf, Handl.-Geh., Grä., Grenzstr. 27
Rink, Gustav, Fabr.-Arb., Katternbergerstr. 38
— Heinrich, Härter, Wald, Fichtestr. 3
— Heinrich, Härter, Wald, Freiligrathstr. 24
— Hermann, Fabr.-Arb., Katternbergerstr. 38
— Karl, Schreinerei, Oh., Oberwalderstr. 9, F 339 09
— Paul, Schreinerei, Ohligs, Bergstr. 3, F 333 80
— Max, Schreinerei, Oh., Densbergerstr. 67, F 335 02
— Rudolf, Bauarbeiter, Ohligs, Engelsberg 8
— Wilhelm, Tischler, Ohligs, Bergstr. 15
— Willi, Schreiner, Ohligs, Densbergerstr. 67
Rinn, Adolf, Schlosser, Gräfrath, Blumenstr. 8
— Jul., Werkzeugfabr., Grä., Blumenstr. 8, F 223 52
Rinken, Georg, Anstreicher, Gräfrath, Schieten 1
Rippe, Karl, Anstreicher, Höhscheid, Parkstr. 5
Rippel, Karl, Schleifer, Höhscheid, Höfchen 15
Ripper, Heinrich, Fabr.-Arb., Höhscheid, Josefstr. 1
Rippert, Joh., Bauarbtr., Höhsch., Neuenkamperstr. 51a
— Wilhelm, Schleifer, III. Hästen 18
Rissart, Wilhelm, Schreiner, Ohligs, Kurfürstenstr. 5
Risse, Fritz, Anstreichermeister, Südstr. 17
Risse, Heinrich, Bäcker, Nordstr. 24
— Heinz, Dr., Syndikus, J/F. Chr. Zimmermann, Gräfrath, Hauptstr. 5, F 257 23
Ristau, Leopold, Maßschneiderei, Ohligs, Grünewalderstraße 161, F 331 83
Ritter, Armin, Dreher, Helenenstr. 11
— August, Wwe., Gräfrath, Solingerstr. 124
— Emilie, Wwe., Höhscheid, Bergerstr. 1a
— Ernst, Chauffeur, Höhscheid, Kottermühlenstr. 14
— Erwin, Pol.-Oberwachtmstr., Schützenstr. 90
— Friedr. Wilh., Werkmeister, Cronenbergerstr. 127
— Gerhard, Arbeiter, Wald, Heidufer 2
— Gerhard, Fabrikarbeiter, Wald, Altenhoferstr. 2i
— Gustav, Schreinerei, Ohligs, Steinstr. 20, F 322 86
— Herm., Telefonist, Ohligs, Am Stadtgarten 19
*Hirsch Ritter, Solinger Leihhaus, Althandl., Ufergartenstr. 34, Wohn.: Gerichtsstr. 12, F 226 31
Ritter, Karl, Kaufmann, Höhscheid, Brücke 4
— Kuno, Fbrkt., T/F. Fr. Plücker jr., Grä., Gasstr. 4
— Kuno, Wwe., Gräfrath, Gasstr. 4
— Kurt, Schleifer, Wald, Hauptstr. 65
— Kurt, Schleifer, Wald, Schulstr. 21a
— Paul, Pol.-Oberleutnant, Kirchstr. 52
— Richard, Gravieranst., Hö., Bergerstr. 9, F 218 21
— Theodor, Dachdecker, Wald, Altenhoferstr. 2i
— Theodor, Dachdecker, Wald, Altenhoferstr. 2i
— Walter, Buchhalter, Wald, Blumenstr. 8
— Walter, Schlosser, Bülowstr. 30
— Wilh., Schreinerei, Oh., Merscheiderstr. 37, F 330 14
— Wilhelm, Wwe., Gasstr. 3a
Ritterbach, Josef, Reider, Ohligs, Schwanenstr. 45
— Josef, Wwe., Ohligs, Scharrenberg 3
— Wilhelm, Schlosser, Ohligs, Goldstr. 21
Rittersbusch, Karl, Wwe., J/F. Paul Drexler, Kasernenstr. 4a
Rittershaus, Ed., Handl.-Geh., Ohligs, Rathausstr. 12
— Emil, o. G., Unnersberg 38a
— Erich, Kraftfahrer, Schützenstr. 40a
— Franz, Bankdirektor, Hauptstr. 198, F 251 90
— Oskar, städt. Arbeiter, Dorperhof 90
*Otto Rittershaus, Export, Ohligs, Wilhelmstr. 26 F 338 08
Rittershaus, Otto, Fabr.-Arb., Grünewalderstr. 39b
— Wilhelm, Handl.-Geh., Ohligs, Kamperstr. 4
Rittershamp, Emil, Schlosser, Ohligs, Gellertstr. 2
— Friedrich, Metzger, Gräfrath, Unten-Flachsberg 21
— Josef, Arbeiter, Gräfrath, Unten-Flachsberg 21
— Johannes, Tagelöhner, Ohligs, Gellertstr. 2
— Karl, Arbeiter, Ohligs, Ankerstr. 15
— Karl, Dreher, Hochstr. 52
— Paul, Wirt, Kasinostr. 46, F 241 22
— Wilh., Arbeiter, Roonstr. 30
— Wilh., Tiefbaugesch., Burgerlandstr. 3, F 215 71
— Wilh. sen., Tiefbaugesch., Kasinostr. 72
Rittinghaus, Adolf, Reisender, Wald, Krautstr. 28
— Adolf, Schlosser, Gräfrath, Busch 11
— Fritz, Reider, Gräfrath, Schulstr. 5
— Louis, Postschaffner, Ohligs, Steinstr. 16a
Rittner, Paul, Verkäufer, Kölnerstr. 13
— Ludwig, Kaufm., Kohlfurterbrücke 27, F 239 50
Ritz, Paul, Schlosser, Höhscheid, Bogenstr. 13
— Rudolf, Eisenb.-Arbtr., Dorperstr. 65
— Theodor, Kernmacher, II. Hästen 14
Ritzauer, Gerhard, Schuhmacher, Westwall 7
— Walter, Hausdiener, Kotterstr. 20
Ritzer, Herm., Bildhauer, Klingenstr. 138
Rix, Josef, Hauptlehrer, Wald, Luisenstr. 12
— Josef, Musiker, Wald, Luisenstr. 14
Rixen, Emil, Fabr.-Arb., Ohligs, Benratherstr. 19
— Erich, Küfer, Ohligs, Uferstr. 74
— Friedrich, Fabr.-Arb., Ohligs, Benratherstr. 19
— Friedrich, Reider, Ohligs, Benratherstr. 35
— Hugo, Hilfspol.-Wachtmstr., Ohligs, Brunnenstr. 9
— Josef, Schirmhdlg., Ohligs, Benratherstr. 26
— Karl, Schweißer, Ohligs, Benratherstr. 45
— Karl, Wirtschaftsvertreter, Kotterstr. 71
— Otto, Ausmacher, Wald, Lehnerstr. 33
— Peter, Chauffeur, Ohligs, Marktstr. 31
— Peter, Fuhrmann, Ohligs, Feldstr. 27
— Robert, Schleifer, Ohligs, Scheiderstr. 18a
— Wilhelm, Fabr.-Arb., Ohligs, Körnerstr. 24
Robach, Artur, Lehrer, Baumstr. 43
— Ernst, Feiler, II. Hästen 21
— Karl, Anstreicher, Dorperhof 51
Robers, Heinr., Maßgesch., Wald, Heidstr. 18, F 237 68
Roberß, Gottfried, Anstreicher, Ohligs, Rathausstr. 30
— Josef, Anstreichergesch., Ohligs, Rathausstr. 30
— Peter, Maurer, Höhscheid, Fritz-Reuterstr. 26
— Wilh., Baugesch., Grünewalderstr. 91, F 255 32

Universitäts- und Landesbibliothek Düsseldorf
Stadtarchiv Solingen

*„Robusa" Stahlw.-Fabr., G. m. b. H., Höhscheid, Neuenhoferstr. 25, F 244 66
Rochell, Franz, Fuhrmann, Wald, Eigenerberg 4
Rochholz, Gust., Fabr.-Arb., Weinsbergtalstr. 13
Rockenberg, Rudolf, Landwirt, Dorperhof 27
Rocker, Albertine, Wwe., Wald, Neuen-Eipaß 1
— Ferdinand, Wwe., Gräfrath, Oben-Flachsberg 68
— Gustav, Bauarbeiter, Gräfrath, Focherstr. 67
— Karl, Fabr.-Arb., Ohligs, Birkenstr. 31
— Karl, Härter, Gräfrath, Gasstr. 31
— Karl, Kolw.-Gesch., Wald, Hauptstr. 270
— Otto, Schleifer, Kölnerstr. 57b
— Paul, Packer, Wald, Altestr. 1
Rockholz, Wilhelm, Wwe., Wald, Schneppertерstr. 27
Rockmann, Karl, Kommis, Wald, Oben-Ittерstr. 27
Roddewig, Willi, Stadtsekr., Ohligs, Kölnerstr. 64
Rode, Gustav, Schwertfeger, Margarethenstr. 51
Rodenbeck, Fritz, Reider, Ohligs, Schwanenstr. 42
— Heinrich, Packer, Ohligs, Benratherstr. 19
— Karl, Fabr.-Arb., Ohligs, Birkenstr. 9a
— Max, Kontrolleur, Ohligs, Buchenstr. 30
— Otto, Rentner, Ohligs, Falkenstr. 10
Rodenberg, Erich, Former, Wald, Locherstr. 96
— Josef, Arbeiter, Wald, Felderstr. 46
— Paul, Fabr.-Arb., Wald, Krausen 2
— Willi, Nickelpolierer, Wald, Baustr. 25
Rodenkirchen, Jakob, o. G., Ohligs, Baverterstr. 51
Roder, Leo, Arbeiter, Wald, Oben-Ittерstr. 38
Rodermund, Jos., Metzg., Wa., Hauptstr. 69, F 220 25
— Julius, Fabr.-Arb., Ohligs, Schulstr. 31
— Karl, Maurer, Ohligs, Walderstr. 2
Rodowsky, Otto, Schlosser, Papiermühle 16
Röbbecke, Theodor, Schneider, Oh., Am Stadtgarten 17
Röber, Wilhelm, Schmied, Höhscheid, Bockert 7
Röckseisen, E., Rasierklingen, Sonnenstr. 17, F 248 36
Rödder, H., Wwe., Ohligs, Hammerstr. 14
— Heinrich, Pferdemetzgerei, Oh., Grünewalderstr. 55, F 332 17
— Paul, Schleifer, Höhscheid, Widderterstr. 23
— Walter, Sattler, Ohligs, Hammerstr. 14
— Wilhelm, Maurer, Höhscheid, Widderterstr. 23
— Wilhelm, Schuhmacher, Ohligs, Hauptstr. 10
— Willi, Maurer, Höhscheid, Widderterstr. 23
Röder, Adam, Kaufmann, Köcherstr. 56
— Albert, Fabr.-Arb., Höhscheid, Breitestr. 30
— Alfred, Konrektor a. D., Ohligs, Grünewalderstr. 9
— Artur, Arbeiter, I. Hästen 22
— August, Bote, Schlickerweg 3
— August, Wwe., Wald, Luisenstr. 1
— Elise, Näherin, Ohligs, Baustr. 2
— Else, o. G., Pfaffenberg 17
— Emil, Schleifer, Wald, Dellerstr. 48
— Ernst, Arbeiter, Wald, Dellerstr. 39
— Friedrich, Ausmacher, Wald, Eschbachstr. 29b
— Friedrich jr. Former, Wald, Sonnenschein 9
— Friedrich sen., Wwe., Wald, Sonnenschein 9
— Gustav, Weber, Gräfrath, Hauptstr. 16
— Gustav, Wwe., Wald, Eschbachstr. 29
— Heinrich, Schneidermstr., Gräfrath, Wasserstr. 16
— Helmut, Klempner, Ohligs, Fichtenstr. 1
— Herm., Lebensmittelgesch., Klosterwall 14
— Hugo, Schleifer, Lerchenstr. 34
— Karl, Feiler, III. Hästen 34
— Karl, Anstreichergef., Wald, Luisenstr. 1
— Ludw., Klempner, Wa., Düligenstalerstr. 12, F 241 65
— Paul, Ausmacher, Wald, Eschbachstr. 29
— Paul, Klempn., Oh., Düsseldorferstr. 48a, F 321 32
— Paul, Packer, Gräfrath, Ehren 15

**P. Röder**
**Baugeschäft Solingen**
Sandstr. 26 F 25276

Röder, Robert, Reisender, Schützenstr. 113
— Robert, Ehefrau, Brühlerstr. 204
— Rudolf, Fabr.-Arb., Wald, Körnerstr. 30
— Rudolf, Schläger, Wachtelstr. 30
— Rudolf, Schlosser, Wald, Weidenstr. 13
— Rudolf, Vertreter, Sonnenstr. 16, F 223 06
— Walter, Schlosser, Pfaffenberg 17a
— Wilhelm, Fabr.-Arb., Wald, Eschbachstr. 14
Röderstein, Heinrich, Schaffner, Wald, Donaustr. 47
— Wilhelm, Monteur, Hauptstr. 239a
Rödesheim, Gottfr., Arbtr., Ohligs, Mankhauserstr. 45
Roeger, Adolf, o. G., Blumenstr. 104
— Albert, Wwe., Büglerin, Kullerstr. 8a
— Alex, Fabrkt., Hauptstr. 220, F 204 80
— Alfred, Fabrkt., J/F. Gebr. R., Brühlerstr. 47
— Alfred, Lehrer, Paulstr. 42
— Artur, Ingenieur, Grünstr. 12
Roeger, Artur, Rasiermesserabziehер, Am Kannenhof 2
— Edmund, Schleifer, Karl-Schurz-Weg 13
— Friedrich, Reider, Wald, Mangenbergerstr. 8
*Gebr. Roeger, Taschenmesser-Fabrik, (Alfred R.), Rathausstr. 5, F 204 80
Roeger, Hermann, Werkmstr., Höhscheid, Erserstr. 12
— Johann, Wwe., Birkerstr. 1
— Josef, Wwe., Höhscheid, Brücke 12
— Karl, Chauffeur, Ohligs, Schwanenstr. 35
— Karl, Wwe., Grünstr. 12
Röhl, Jakob, Wwe., Ohligs, Junkerstr. 6
— Martin, Finanzdirektor, Ohligs, Mittelstr. 34
*J. E. Roehle & Co., Kom.-Ges., Stahlw.-Fabrik, Düsseldorferstr. 125, F 200 87
Roehle, Johann, Wwe., Schwertstr. 6a
Röhlen, Heinrich, Händler, Hochstr. 18
Röhler, Georg, Obertelegr.-Sekr., Hauptstr. 206
Röhling, Paul, Kassierer, Weinsbergtalstr. 77
Röhrig, Abraham, Wwe., Birken 1
— Albert, Postschaffner, Höhscheid, Hindenburgstr. 72a
— Albert, Wwe., Kronenstr. 20
— August, Schleifer, Katternbergerstr. 96
— Eduard, o. G., Wald, Mittel-Itter 27

**E. Röhrig**
Rechtsbeistand und Auktionator — F 220 35
Büro: Kölnerstr. 83, Wohnung: Wupperstr. 75

Röhrig, Ed., Schleifer, Südstr. 22
— Emil, Landwirt, Höhscheid, Neuenhoferstr. 1
— Emil, Lebensmittelgesch., Brühlerstr. 71a
— Emil, Lebensm.-Gesch., Wa., Hauptstr. 150, F 246 80
— Emil, Marktarbeiter, Dorperstr. 52
— Emil, Wwe., Karl-Marx-Allee 47
— Erich, Arbeiter, Ohligs, Grünstr. 27
— Erich, Schlosser, Wald, Wittkullerstr. 20a
— Ernst, Fabrikant, T/F. Röhrig & Dick, Wald, Gräfratherstr. 13
— Ernst, Fabr.-Arb., Wald, Helenenstr. 8
— Ernst, Fabr.-Arb., Wald, Wittkullerstr. 17
— Ernst, Fabr.-Arb., Wald, Wittkullerstr. 55
— Ernst, Härter, Birken 1
— Ernst, Schlägerei, Wa., Wittkullerstr. 20b, F 215 07
— Ernst, Gemüsehdlg., Brunnenstr. 25, F 240 39
— Ernst, Schleifer, Gräfrath, Ketzberg 37
— Ernst jr., Gemüsehdlr., Brunnenstr. 25
— Ernst, Wwe., Wald, Altenhoferstr. 43
— Ernst, Wwe., Brunnenstr. 26
— Eugen, Fabr.-Arb., Wupperstr. 85
— Ewald, Fabrikant, T/F. Robert R. Söhne, Burgstraße 49, F 219 39
— Friedrich, Ausmacher, Kempen 8
— Friedrich, Ausmacher, Wald, Helenenstr. 8
— Friedrich, Betriebsleiter, Wald, Wittkullerstr. 20a
— Friedrich, Härter, Herderstr. 38
— Friedrich, Lagerarbeiter, Gräfrath, Dahlerstr. 30
— Friedrich, Straßenbahnschaffn., Wa., Demmeltrath 2
— Fritz, Fabr.-Arb., Hasselstr. 83
— Fritz, Härter, Karl-Marx-Allee 47
— Gustav, Pliester, Höhscheid, Neuenhoferstr. 77
— Heinrich, Ausmacher, Wald, Vereinsstr. 4
— Heinrich, Stadtsekretär, Dorperstr. 67
— Hermann, Härter, Kirschbaumerstr. 59
— Hermann, Wwe., Wald, Kleinestr. 24
— Hermann, Wwe., Weyersbergerstr. 11a
— Hugo, Feilenhauer, Jagenberg 6
— Hugo, Herrenmodehaus, Hauptstr. 129, F 252 20
— Hugo, Messerschläger, Wald, Hauptstr. 97
— Hugo, Samenhdlg., Wald, Hauptstr. 38, F 259 76
— Hugo, Schleifer, Eichholz 12
— Hugo, Schleifer, Roonstr. 20
— Hugo, Schleifer, Wald, Sandstr. 10
— Johann, Brauereiarbeiter, Kempen 8
— Johann, Fabr.-Arb., Wald, Hauptstr. 39a
— Josef, Kontorist, Cronenbergerstr. 80
— Karl, Arbeiter, Claubergerstr. 43
— Karl, Arbeiter, Nordstr. 14a
— Karl, Ausmacher, Wald, Helenenstr. 8
— Karl, Ausmacher, Wald, Henshauserstr. 14
— Karl, Expedient, Mangenbergerstr. 107
— Karl, Fabr.-Arb., Ohligs, Brüderstr. 30
— Karl, Fabr.-Arb., Kronenstr. 20
— Karl, Friedhofsaufseher, Höhscheid, Breitestr. 17
— Karl, Härter, Ohligs, Nordstr. 53
— Karl, o. B., Wald, Hauptstr. 73
— Karl, Schleifermeister, Bismarckstr. 83
— Karl, Schleifer, Karl-Marx-Allee 39
— Karl, Schleifer, Kotterstr. 5
— Karl, Straßenbahner, Erbenhäuschen 90
Röhrig, Karl, Vernickler, Ohligs, Engelsberg 10
— Karl, Wwe., Kasinostr. 84
— Karl, Wwe., Höhe 1
— Karl, Wwe., Wald, Palmenstr. 7
— Kuno, Fabrkt., T/F. Otto R., Wald, Behringstr. 1
— Max, Wwe., Wald, Vereinsstr. 11
— Otto, Arbeiter, Wald, Lehn 31
— Otto, Arbeiter, Wald, Oben-Gönrath 7
— Otto, Hausierer, Wald, Altenhof 4
*Otto Röhrig, Rasiermesser-Schlägerei, (Paul u. Kuno R.), Wald, Behringstr. 1, F 207 24
Röhrig, Otto, Schleifer, Kronenstr. 20
— Otto, Schlossermeister, Ohligs, Sternstr. 8
— Otto, Ehefrau, Kronenstr. 42
— Otto, Wwe., Wachtelstr. 18
— Paul, Abzieher, Wald, Dönhoffstr. 9
— Paul, Arbeiter, Wald, Altenhoferstr. 14a
— Paul, Arbeiter, Bergstr. 31
— Paul, Fabr.-Arb., Wupperstr. 88
— Paul, Former, Wald, Henshauserstr. 12
— Paul, Ingenieur, Am Kannenhof 42
— Paul, Schlägereibesitzer, T/F. Otto R., Wald, Behringstraße 28

P. E. RÖHRIG, staatl. vereideter Landmesser u. Ingenieur, Kölnerstr. 153, am Mühlenplatz, F 230 24 — Altenhoferstr. 2 (H. Ehrmann) F 248 23

Röhrig, Paul, Wwe., Gottfried-Kinkel-Weg 10
— Richard, Former, Ohligs, Itterstr. 25
— Richard, Bauklempnerei, Höhsch., Neuenhoferstr. 1, F 216 42
— Richard, Messerarbeiter, Wupperstr. 88
— Richard, Schlosser, Grünstr. 13
— Richard, Schlosser, Ohligs, Mankhauserstr. 25
— Robert, Fabr.-Arb., Wald, Baustr. 35
— Robert, Härter, Müngstenerstr. 22
— Robert, Wwe., Wald, Wiedenkamperstr. 7

***Robert Röhrig Söhne**
Messerschlägerei und Gesenkschmiederei
Burgstr. 49 F 219 39

Röhrig, Rudolf, Kaufmann, T/F. R. & Schulze, Wald, Schlagbaumerstr. 79, F 216 85
— Walter, Angestellter, Wald, Krautstr. 17
— Walter, Fabrikant, T/F. Robert R. Söhne, Burgstraße 49, F 219 39
— Walter, Härter, Herderstr. 38
— Walter, Schmied, Kreuzstr. 12
— Walter, Wwe., T/F. Homberg & R., Hauptstr. 236
— Wilhelm, Härter, Eichenstr. 20
— Wilhelm, Packer, Fritz-Reuterstr. 27
— Wilhelm, Schleifer, Wald, Richard-Wagnerstr. 40
— Wilhelm jr., Schleifer, Wald, Richard-Wagnerstr. 40
— Wilhelm, Wwe., Händlerin, Kirschbaumerstr. 33
— Wilhelm, Wwe., Weyersbergerstr. 11a
— Willi, Härter, Burgerlandstr. 74
— Willi, Nickelpolierer, Ohligs, Kurfürstenstr. 5
— Willi, Werkmeister, Wald, Baustr. 13
*Röhrig & Dick, Zelluloidwarenfabrik, (Ernst R.), Wald, Gräfratherstr. 13, F 208 11
*Röhrig & Schulze, Kolonialwaren, (Rudolf R., Hrch. Sch.), Düsseldorferstr. 27/29a, F 224 11
Röhrigs, A., Butterhdlg., Oh., Kiefernstr. 14, F 331 78
— Otto, Fabr.-Arb., Ohligs, Badstr. 31
*Karl Röhrle, Autozünd-Licht-Dienst, Nordstr. 9, F 217 21
Röhser, Fritz, Metzgergeselle, Wald, Altenhoferstr. 96a
Röll, Joh., Fabrkt., J/F. Brangs & Röll, Gasstr. 47, F 222 48
Roell, Paul, Ing., Ohligs, Querstr. 27, F 322 25
*Roell & Korthaus, G. m. b. H., Ing.-Büro, Ohligs, Querstr. 27, F 322 25
Röllecke, Egon, Schleifer, Gräfrath, Freiheitstr. 65
Röllecke, Heinrich, Stukkateur, Gräfrath, Marktplatz 3
Röltgen, Albert, Polierer, Fritz-Reuterstr. 5
— Albert, Wwe., Höhscheid, Bahnstr. 39
— Albert, Wwe., Körnerstr. 36
— August, Schleifer, Ohligs, Nußbaumstr. 49
— August, Wwe., Höhscheid, Ausderhöherstr. 1
— Ernst, Fabr.-Arb., Ohligs, Prinzenstr. 30
— Ernst, Kolw.-Hdlg., Ohligs, Südstr. 66
— Ernst, Reider, Ohligs, Benratherstr. 22
— Ernst, Schleifer, Wald, Krautstr. 32
— Ernst, Schleifer, Ohligs, Neu-Löhdorf 9
— Ernst, Schleifer, Ohligs, Südstr. 60
— Ernst, Schleifer, Wald, Steinstr. 11a
— Ernst, Telefonist, Ohligs, Am Stadtgarten 21
— Eugen, Kaufmann, Breitestr. 15



Universitäts- und Landesbibliothek Düsseldorf
Stadtarchiv Solingen

Röltgen, Eugen, Reider, Gräfrath, I. Stockdum 1a
— Friedrich, Bäckerei, Wald, Donaustr. 33, F 257 75
— Friedrich, Fabrikant, Ohligs, Düsseldorferstr. 80
— Friedrich, Fabr.-Arb., Wald, Lilienstr. 36
— Friedrich, Schleifer, Wald, Haanerstr. 9
— Friedrich, Wirt, Ohligs, Mangenbergerstr. 10
— Fritz, Einkäufer, Wald, Höhe 15
— Fritz, Pliester, Cronenbergerstr. 137
— Gottfried, Schleifer, Ohligs, Höhscheiderstr. 25
— Gustav, Fabr.-Arb., Gräfrath, Kirchtreppe 2b
— Gustav, Schleifer, Gräfrath, Gerberstr. 3
— Gustav, Wwe., Ohligs, Sandstr. 1
— Hugo, Bäckermeister, Ohligs, Rathausstr. 31
— Hugo, Fabrikant, Gräfrath, Charlottenstr. 13
— Hugo, Fabrikant, Kurzestr. 8/10
— Hugo, Fabr.-Meister, Gräfrath, I. Stockdum 1a
— Hugo, Härter, Ohligs, Gellertstr. 14
— Hugo, Kaufmann, J/F. R. & Co., Breitestr. 15
— Hugo, Kohlen- u. Kartoffelhdlg., Ohligs, Baverterstraße 30, F 321 08
— Isaak, Schleifer, Höhscheid, Landwehrstr. 6a
— Josef, Metzgerges., Wald, Bergstr. 4
— Julius, Metzgermstr., Höhsch., Josefstr. 29, F 229 46
— Karl, Fbrkt., Ohligs, Südstr. 58
— Karl, Fabr.-Arb., Wald, Höhe 14
— Karl, Packer, Ohligs, Charlottenstr. 14
— Karl, Manufakturwhld., Grä., Schulstr. 66, F 234 34
— Karl, Reider, Ohligs, Sandstr. 1
— Karl, Scherennagler, Roonstr. 28
— Karl, Schleifer, Höhscheid, Horn 14
— Karl, Schleifer, Ohligs, Niederstr. 7
— Karl, Schleifer, Wald, Sandstr. 11
— Karl, Schlosser, Wald, Hauptstr. 100
— Karl, Schlosser, Ohligs, Itterstr. 23
— Karl, Verteiler, Ohligs, Schmalzgrube 15
— Karl, Wirt, Ohligs, Broßhauserstr. 15
— Karl, Wwe., Gräfrath, Schulstr. 66
— Max, Arbeiter, Gräfrath, Küllersberg 9
— Max, Ausmacher, Wald, Gräfratherstr. 15
— Max, Fabr.-Arb., Wald, Feld 9
— Max, Fabrikant, T/F. P. u. M. R., Ohligs, Mangenbergerstr. 10, F 322 28
— Max, Gewerbesekretär, Gräfrath, I. Stockdum 1a
— Max, Härter, Gräfrath, Focherstr. 73
— Max, Invalide, Wald, Bergstr. 3
— Max, Schleifer, Höhscheid, Aufderhöherstr. 1
— Max, Schleifer, Ohligs, Nußbaumstr. 51
— Oskar, Schlosser, Wald, Eintrachtstr. 15
— Otto, Fabr.-Schlosser, Ohligs, Wilzhaus 9
— Otto, Nagler, Ohligs, Düsseldorferstr. 86
— Otto, o. G., Gräfrath, I. Stockdum 22
— Otto, Pol.-Sekretär, Ohligs, Niederstr. 4
— Otto jr., städt. Hilfsbeamter, Ohligs, Niederstr. 4
*P. & M. Röltgen, Stahlw.-Fabr., (Paul u. Max R.), Wald, Adlerstr. 22, F 322 28
Röltgen, Paul, Fabrikant, T/F. P. & M. R., Wald, Adlerstr. 22
— Paul, Arbeiter, Wald, Eintrachtstr. 4
— Paul, Scherenfbr., Körnerstr. 36, F 216 84
— Paul, Feilenhauer, Höhscheid, Aufderhöherstr. 1
— Paul, Kunsthornwarenfbr., Gräfrath, Focherstr. 73, F 259 06
— Paul, Schleifer, Ohligs, Jägerstr. 9
— Paul, Verw.-Beamter, Ohligs, Hochstr. 46
— Paul, Wwe., Wald, Gräfratherstr. 22
— Reinh., Wwe., Fbr. f. Eisengabeln, Ohligs, Südstraße 60, F 324 30
— Rich., Fuhrgesch., Hö., Bauermannskulle 2, F 226 14

RICH. RÖLTGEN
Feinkost, Lebensmittel, Gemüse. Bismarckstraße 144, F 226 13; wohnt Gasstraße 5 b.

Röltgen, Richard, Verw.-Geh., Ohligs, Niederstr. 4
— Robert, Fuhrmann, Ohligs, Löhdorferstr. 63
— Robert, Wwe., Ohligs, Herzogstr. 14
— Robert, Wwe., Wald, Sandstr. 11
— Rudolf, Masch.-Schlosser, Ohligs, Baustr. 2a
— Walter, Schleifer, Gräfrath, Focherstr. 67
— Walter, Schleifer, Höhscheid, Röhrenhaus 5
— Wilhelm, Abzieher, Bülowstr. 19
— Wilhelm, Hausierer, Ohligs, Freiheitstr. 20
— Wilhelm, Lebensmittelgesch., Ohligs, Wilhelmstr. 20
— Wilhelm, Schleifer, Ohligs, Schwanenstr. 88
— Wilhelm, Schlosser, Höhscheid, Bahnstr. 39
*Röltgen & Co., Agenturen, (Hugo R.), Breitestr. 12, F 250 90
Römer, Elis., Wwe., Wald, Hauptstr. 248
*Ernst Römer, Stahlw.-Fabr., (Kurt R.), Höhscheid, Katternbergerstr. 135, F 250 77
Römer, Ernst, Wwe., Höhscheid, Katternbergerstr. 135
— Ferdinand, Schreiner, Höhscheid, Grundstr. 21
— Heinrich, Glasmalerei, Paulstr. 35, F 253 23
— Hugo, Fabrikant, Höhsch., Katternbergerstr. 133
— E., Dr., Arzt, Oh., Blumenstr. 8, F 320 79
— Kurt, Fkt., J/F. Ernst R., Hö., Katternbergerstr. 135
— Minna, Schwester, Kölnerstr. 1a
— Paul, Werkmstr., Bismarckstr. 138
— Richard, Wwe., Höhscheid, Katternbergerstr. 133
— Rudolf jr., Fabrikant, Höhsch., Katternbergerstr. 155
*Rudolf Römer, Bestecksfbr., Höhscheid, Katternbergerstraße 155, F 218 57
Römerscheid, Hugo, Büro-Assist., Mittelstr. 14
Römhild, Jakob, Schmied, Ohligs, Unten-Mankhaus 6
Römkens, Aloys, Wwe., Höhscheid, Marienstr. 12
— Johann, Fabrkts.-Führer, Höhscheid, Josefstr. 1
Römmer, Emil, Schläger, Ohligs, Kronenstr. 1
— Ernst, Schläger, Ohligs, Marktstr. 22
Roempler, Helmut, Wwe., Kasernenstr. 31
Rönchen, Ernst, Fabrikant, Wald, Vogelsang 2
— Fritz, Schleifer, Wald, Irlerstr. 9
— Paul, Schlosser, Wald, Körnerstr. 27
— Wilhelm, Drahtzieher, Wald, Körnerstr. 27
Röntgen, Alb., Schläger, Müngstenerstr. 83
— Alex, Architekt, Gräfrath, Schweizerstr. 6
— Friedrich, o. G., Ohligs, Florastr. 8
— Friedrich, Kaufmann, T/F. Robert Klaas, Ohligs, Florastr. 8, F 325 89
— Gustav, o. G., Müngstenerstr. 83
— Hermann, Wwe., Pfaffenberg 11
— Otto, Sekretär, Kasinostr. 35
Röper, Anton, Erdarbeiter, Blumenstr. 94
— Ernst, Klempner, Wundesstr. 9, F 216 42
— Franz, Bäcker, Burgstr. 81
— Kaspar, Vergolder, Kreuzstr. 10
— Lorenz, Wwe., Cronenbergerstr. 90
Rörig, Albert, Schlossermeister, Baumstr. 32
— Erich, Reider, Ohligs, Potzhoferstr. 10
— Johann, Wwe., Ohligs, Potzhoferstr. 10
— Wilhelm, Reider, Ohligs, Marktstr. 22
Roese, Paul, ev. Pfarrer, Kölnerstr. 1, F 214 41

Schuh-Haus Röseler
Ohligs, Düsseldorferstraße 21 F 334 66

Roeseler, Wilh., Elektro-Mechaniker, Schützenstr. 137a
— Wilh., Oberpostsekretär, Am Wolfsfeld 22
Röser, Anton, Telegr.-Arb., Müngstenerstr. 143
Roeser, Heinr., Stellmacher, Höhscheid, Nußbaum 3
Röser, Peter, Kurzw.-Hdlr., Ohligs, Kölnerstr. 44
— Simon, Former, Ohligs, Potzhoferstr. 36
Rösgen, Phil., Dr., Arzt, Schwertstr. 60, F 220 00
— Peter, Kunst-Geigenbauer, Wupperstr. 49a
— Peter, Schlosser, Ohligs, Hildenerstr. 23
Roesler, Andreas, Maurer, Ohligs, Junkerstr. 1
Rössinger, Eugen, Buchhalter, Hauptstr. 163
— Jakob, Kaufmann, Hauptstr. 163, F 209 74
Rößinger, Willi, Kaufmann, Wald, Dammstr. 18
Rößler, Franz, Angestellter, Gräfrath, Zeppelinstr. 42
— Georg, Kolw.-Hdlg., Wald, Heidstr. 14
Röthemeyer, Friedrich, Gewerbeoberl., Klingenstr. 176
Röthig, Josef, Schuhmacher, Höhsch., Neuenhoferstr. 117
— Robert, Schuhhdlr., Grünewalderstr. 62
— Wilhelm, Fabr.-Arb., Höhscheid, Neuenkamperstr. 78
Röttcher, Franz, o. G., Herderstr. 8
*Albert Röttgen, Stahlwarenfabrik, (Paul R.), Brüderstraße 13, F 248 42
Röttgen, August, Fabr.-Arb., Wald, Germanenstr. 25
— Ernst, Fabrikant, Wald, Eintrachtstr. 5, F 259 64
*Ernst Röttgen, Stahlwf., Baumstr. 7—9, F 203 34
Röttgen, Eugen, Kaufmann, Helenenstr. 15
— Friedrich, Schlosser, Gräfrath, Oben zum Holz 12
— Gustav, Wwe., Schützenstr. 189
— Paul, Fabrkt., J/F. Albert R., Hauptstr. 206
— Werner, Kaufmann, Ohligs, Goethestr. 21
— Wilhelm, Fabr.-Arb., Höhscheid, Gosse 30
— Wilhelm, Schneidermstr., Oh., Talstr. 59, F 328 01
— Wilhelm jr., Schneider, Ohligs, Talstr. 59
— Wilhelm, Wwe., Höhscheid, Gosse 30
Röttger, Emil, Wwe., Wald, Mittelstr. 17
— Ernst, Ausmacher, Höhscheid, Grünental 1
— Hrch., Gartenbaubetr., Wald, Mittelstr. 17, F 242 62
— Karl, Wwe., Wald, Felderstr. 14
— Wilhelm, Bürodirektor, Beckmannstr. 43
Röttgers, Ew., Schreinermstr., Hö., Aufderhöherstr. 110
— Richard, Fabr.-Arb., Wachtelstr. 30
Röttgers, Wilhelm, Reider, Ohligs, Eichenstr. 72
Röttsches, Walter, Konditor, Ohligs, Düsseldorferstr. 64
Rötzel, Wilhelm, Arbeiter, Wald, Körnerstr. 26
Rötzheim, Jakob, Wwe., Ohligs, Forststr. 24
— Peter, Bauarbeiter, Ohligs, Forststr. 24
Roevenstrunk, Johs., Invalide, Wald, Henriettenstr. 3
— Wilhelm, Vertreter, Wald, Zwergstr. 20
Röver, August, Schlosser, Ohligs, Hauptstr. 25
Röwer, Paul, Fabr.-Arb., Wald, Kamperstr. 19
— Wilhelm, Former, Ohligs, Benratherstr. 53
Rogall, Karl, Konditorei, Ohligs, Mankhauserstr. 45, F 331 97
Rogalski, Friedrich, Ehefrau, Höhscheid, Börsenstr. 80a
Rogge, August, Assistent, Höhscheid, Neuenhoferstr. 32a
— Karl, Graveurgeh., Florastr. 66
Roggendorf, Wilhelm, Arbeiter, Südwall 33
Roggenkemper, Fritz, Stahlwarenfbr., Höhscheid, Neustraße 31, F 248 56
Rohda, Bernhard, Pol.-Oberwachtmstr., Kohlfurth 36
Rohde, Alex, Härter, Wald, Richard-Wagnerstr. 107a
— Emil, Fabr.-Arb., Wald, Hauptstr. 204
— Emil, Reider, Wachtelstr. 25
— Ernst, Kolonialw., Bismarckstr. 148, F 203 00
— Friedrich, staatl. Rentmeister, Schützenstr. 136
— Henni, Wwe., Höhscheid, Sandstr. 164
— Hugo, Hefteſbr., Gasstr. 19, F 225 22
— Karl, Fabr.-Arb., Bockerterstr. 86
— Karl, Wirt, Breitbach 9, F 255 46
— Louis, Reider, Wupperstr. 187
— Ludwig, Fabr.-Arb., Hasselstr. 95
— Wilhelm, Wwe., Wald, Richard-Wagnerstr. 106
— Wilhelm, Wwe., Botin, Wald, Stübbenerstr. 3
*Aug. Rohden, Kohlen- pp. Hdlg., (Carl R.), Roonstraße 13, F 212 74
Rohden, Karl, Kaufm., J/F. Aug. R., Roonstr. 13
Rohe, Heinrich, Schneider, Höhscheid, Köcherstr. 12
Rohland, Artur, Ehefrau, Boteng., Oh., Kölnerstr. 6a
— August, Fabr.-Arb., Ohligs, Alten Ufer 4
— Peter, Heizer, Ohligs, Erholungsstr. 11
Rohlen, Hubert, o. G., Hochstr. 18
Rohloff, Bruno, Oberbahnsekr. i. R., Oh., Burgstr. 13
— Emil, Schleifer, Ohligs, Schorbergerstr. 21
— Ernst, Instrumentenm., Oh., Heinrich-Heinestr. 24a
— Ferdinand, Schleifer, Ohligs, Scharrenberg 12
— Maria, o. G., Ohligs, Eintrachtstr. 24
— Richard, Schleifer, Wald, Locherstr. 7
— Wilhelm, Fabr.-Arb., Höhscheid, Haalsiepen 8a
Rohm, Friedrich, Schleifer, Oh., Dunkelnbergerstr. 11a
— Hermann, städt. Arbeiter, Herderstr. 23
— Karl, Wwe., Ohligs, Suppenheide 1
Rohn, Alfred, Postschaffner, Ohligs, Fürk 12
— Anton, Arbeiter, Meigen 84
— Anton, Zementarbeiter, Rathausstr. 9
— Emil, Schleifer, Ohligs, Fürk 11
— Erich, Händler, Wald, Westersburg 18
— Gustav, Wwe., Ohligs, Fürk 12
— Karl, Meister, Ohligs, Hackhauserstr. 30
— Max, Eisenb.-Arbtr., Ohligs, Birkenstr. 11
— Otto, Bauarbeiter, Höhscheid, Landwehrstr. 21
— Wilhelm, Arbeiter, Ohligs, Poststr. 48
Rohnke, Albert, Walzer, Grünewalderstr. 104a
— Johann, Kontrolleur, Schulstr. 17
— Peter, Reisender, Johannisstr. 4
Rohr, Ernst, Wwe., Florastr. 76
— Hans, Schlosser, Cronenbergerstr. 121
— Karl, Schlosser, Ohligs, Kronenstr. 32
— Heinrich, Schleifer, Gräfrath, Neustr. 18c
— Max, Postbeamter, Am Wolfsfeld 26
— Max, Vernickler, Ohligs, Kronenstr. 32
— Paul, Schleifer, Gräfrath, Neustr. 18c
— Wilh., Schlosser, Gräfrath, Neustr. 18c
— Wilhelm, Wwe., Breitestr. 7
Rohrbach, Albrecht, Packer, Höhscheid, Lindenstr. 7a
— Emil, Schuhmacher, Höhscheid, Neuenhoferstr. 82
— Hermann, Werkmeister, Höhscheid, Gabelstr. 17
— Hermann jr., Schleifer, Höhscheid, Gabelstr. 17
Rohrbeck, Wilh., Dipl.-Architekt, Burgerlandstr. 2
*Rohstoffverein der Schuhmacher e. G. m. b. H., Südwall 16, F 250 08
Rohwedel, Wilh., Schuhmacher, Höhscheid, Höschen 7
Roleſs, Karl, Lehrer, Ohligs, Hauptstr. 26
Rolf, August, Postschaffner a. D., I. Ostwall 11
Roll, Emil, Werkmeister, Höhscheid, Köcherstr. 44
— Heinrich, Wwe., Wald, Hauptstr. 249
— Jakob, o. G., Höhscheid, Küllenberg 9
— Karl, Oberpostschaffn., Höhsch., Aufderhöherstr. 9
Rolland, W., Fabr.-Arb., Ohligs, Diepenbruchersstr. 2
— Wilhelm, Schleifer, Ohligs, Baverterstr. 30
Rollenhagen, Ullrich, Schriftst., Wa., Henkämpchenstr. 16

Universitäts- und Landesbibliothek Düsseldorf
Stadtarchiv Solingen

Roller, August, Bäcker, Goethestr. 24
Rom, Heinrich, Stadtsekretär, Körnerstr. 53
— Karl, Klingenkontrolleur, Am Wolfsfeld 10
— Karl, Wwe., Am Wolfsfeld 10
— Peter, Werkmeister, Am Wolfsfeld 7
— Willi, Kaufmann, An den Pappeln 1
Rommel, August, Arbeiter, Hauptstr. 54
— Emil, Schleifer, Ohligs, Marienstr. 16
— Johann, Anstreichermstr., Moltkestr. 19
— Leopold, Schleifer, Blumenstr. 94
— Oskar, Schleifer, Blumenstr. 91
— Wilhelm, Schleifer, Höhscheid, Katternbergerstr. 150
Rommers, Adolf, Fabr.-Führer, Wald, Weidenstr. 11
— Anton, Schlosser, Karl-Marx-Allee 12
— Heinrich, Klempner, Mangenbergerstr. 129
— Jakob, o. G., Mangenbergerstr. 129
Rommerskirchen, Franz, Former, Höhsch., Querstr. 5
Rommerswinkel, Ernst, Packer, Wald, Eipaßstr. 71
— Friedrich, pens. Postschaffn., Gräfr., Freiheitstr. 8
— Karl, Fabr.-Arb., Gräfrath, Solingerstr. 161
— Karl, Kolw.-Gesch., Wald, Holz 16
Rompel, Edmund, Fabr.-Schlosser, Schabergerstr. 11
— Friedrich, Ehefrau, Schaberg 11
— Hugo, Ausmacher, Brühlerstr. 92
— Kurt, Maschinenfbr., Rathausstr. 37, F 232 29
Romünder, Christian, Wwe., Wald, Kamperstr. 13
— Josef, Dekorationsmalermstr., Wald, Hauptstr. 252
— Otto, Chauffeur, Wald, Kamperstr. 13
— Peter, Fabr.-Arb., Wald, Hauptstr. 10
Romy, Peter, Knecht, Ohligs, Kornstr. 33
Rond, Emil, Schleifer, Ohligs, Itterstr. 28
— Hermann, Schleifer, Ohligs, Ringstr. 4
— Hermann sen., Invalide, Ohligs, Itterstr. 36
— Johann, Fabr.-Arb., Ohligs, Itterstr. 28
— Johann, Fabr.-Arb., Wald, Wittkullerstr. 58
— Max, Reider, Ohligs, Haanerstr. 98
Rondot, Erich, Schleifer, Ohligs, Benratherstr. 64
— Heinrich, Schleifer, Ohligs, Benratherstr. 64
Ronge, Albert, Klempner, Ohligs, Kölnerstr. 60
Ronnenbach, Karl, Reider, Grünewalderstr. 3
— Karl, Reider, Höhscheid, Katternbergerstr. 93
— Paul, Fabr.-Arb., Eichenstr. 45
Ronsdorf, Emil, Ausmacher, Am Kannenhof 4
— Ernst, Kaufmann, Kurfürstenstr. 21, F 244 72
— Ernst, Schmied, Gräfrath, Auerweg 1
*F. W. Aug. Ronsdorf, Bierverlag, Roonstr. 21, F 206 74
Ronsdorf, Franz, Kaufmann, Roonstr. 21
— Herm., Fabr.-Arb., Höhscheid, Neuenhoferstr. 104a
— Hugo, Ausmacher, Schillerstr. 54
— Kuno, Buchhalter, Gräfrath, Auerweg 1
— Max, Milchhdlg., Wald, Beethovenstr. 8, F 203 21
— Paul, Härter, Blumenstr. 104
Ronski, Oskar, Betriebsleiter, Kirbergerstr. 6
Rood, Artur, Opernsänger, Schützenstr. 212
— Daniel, Wwe., Schützenstr. 212
— Eugen, Schleifer, Höhscheid, Erferstr. 47
— Fritz, Gravieranst., Schützenstr. 167, F 250 80
*Gebr. Rood, Gravieranstalt, (Paul u. Hugo R.), Schützenstr. 212, F 249 80
Rood, Hugo, Grav., T/F. Gebr. R., Müngstenerstr. 16
— Paul, Graveur, T/F. Gebr. R., Schützenstr. 127
— Robert, Schleifer, Schützenstr. 212
Rosa, Lorenz, Ehefrau, Höhscheid, Mittel-Pilghausen 38
Rosanowski, Josef, Heizer, Wa., Richard-Wagnerstr. 42
Rosbach, Heinrich, Schreiner, Hö., Wittelsbacherstr. 180
Roscher, Max, Schlosser, Ohligs, Haanerstr. 88
Rose, August, Arbeiter, Gräfrath, Am Mühlenteich 9
— August, Stahlw.-Hdlr., Gräfrath, Am Mühlenteich 9
— Franz, Landwirt, Wald, Eipaßstr. 24
— Franz, Stahlwarenhdlr., Klosterwall 18
— Friedrich, Stahlwarenfabrikation, Grä., Gerberstr. 2
— Friedrich, Telegraphenbauer, IV. Feld 4
— Heinrich, Landwirt, Wald, Eipaßstr. 24
— Josef, Arbeiter, Gräfrath, Am Mühlenteich 9
— Martin, Schleifer, Gräfrath, Am Mühlenteich 9
— Willy, Pol.-Wachtmstr., Erbenhäuschen 79
Rosell, Klemens, Bürstenmacher, Oh., Potzhoferstr. 22
— Peter, Bürstenmacher, Ohligs, Potzhoferstr. 22
— Peter, Bote, Ohligs, Potzhoferstr. 20
Rosemeyer, Johann, Monteur, Kölnerstr. 63b
Rosenau, Friedr., Schreiner, Schillerstr. 46
*Albin Rosenbauer, Vertreter, Müngstenerstr. 25, F 230 31
Rosenbaum, A., Schuhw., Ohligs, Düsseldorferstr. 46, F 324 70
— Fritz, Schleifer, Wald, Wiedenhoferstr. 19
— Heinrich, Schläger, Wald, Baustr. 21
— Salomon, Kaufmann, Wald, Hauptstr. 34a
Rosenbaum, Wilh., Fabr.-Arb., Hö., Landwehrstr. 28a
Rosenberg, Karl, Wwe., Rheinstr. 35
— Max, Reisender, Gräfrath, Schlagbaum 24
Rosenblum, Max, Maler, Brunnenstr. 32
Rosendahl, Emil, Schleifer, Grä., Unten zum Holz 14a
— Fr., Former u. Lebensmittelgesch., Müngstenerstr. 5
— Gustav, Schleifer, Gräfrath, Unten zum Holz 5
— Karl, Wwe., Ohligs, Marktstr. 33
— Max, Polierer, Gräfrath, Nettelbeckstr. 19
— Werner, Schleifer, Gräfrath, Unten zum Holz 14a
Rosenfeld, Isaak, Kaufmann, Augustastr. 56
Rosengarten, Ernst, Ausmacher, Wald, Frankenstr. 3
— Johann, Wwe., Gräfrath, Wernerstr. 74
Rosenhauer, Erh., Färberei, Maltheserstr. 13b, F 245 32
— Theodor, Färber, Maltheserstr. 13
Rosenhayn, Odd., Kaufmann, Hochstr. 50
Rosenkaimer, Emil, Angestellter, Wald, Heidbr. 39
— Ernst, Reider, Wald, Vogelsang 6a
— Ernst, Schleifer, Gräfrath, Schweizerstr. 2
— Eugen, Dr., Solorepetitor, Wa., Stübbenerstr. 64
— Friedrich, Fabr.-Arb., Wald, Arndtstr. 3
— Gustav, Kolw.-Hdlg., Wald, Richard-Wagnerstr. 71
— Karl, Schleifer, Wald, Vogelsang 6a
— Maxim., Fabr.-Arb., Wald, Lucasstr. 9
— Paul, Nagler, Wald, Richard-Wagnerstr. 71
— Paul, Vertreter, Wald, Stübbenerstr. 64
*Paul Rosenkaimer, G. m. b. H., Rasiermesserfabrik, Wald, Stübbenerstr. 64, F 217 50
Rosenkaimer, Robert, Fabr.-Arb., Wald, Lehn 15
— Wilhelm, Werkmeister, Wald, Fichtestr. 4
Rosenkaymer, Albert, Schleifer, Hö., Fritz-Reuterstr. 28
— Erich, Kontrolleur, Cäcilienstr. 23
— Ernst, Wwe., Höhscheid, Mittagstr. 11
— Friedrich, Schleifer, Heidberg II 15
— Fritz, Reider, Höhscheid, Gabelstr. 19
— Gustav, Ausmacher, Höhscheid, Lacherstr. 21
— Hermann, Fabr.-Arb., Eichenstr. 111
— Hermann, Fabr.-Arb., Grünental 1
— Hermann, Wwe., Cäcilienstr. 23
— Hugo, Wwe., Rentnerin, Wald, Hauptstr. 238
— Karl, Reider, Höhscheid, Grenzstr. 3
— Paul, Reider, Höhscheid, Gabelstr. 19
— Richard, Schleifer, Grünewalderstr. 75
— Richard, Schleifer, Höhscheid, Neuenkamperstr. 46
— Robert, Fabr.-Arb., Höhscheid, Querstr. 4
— Wilhelm, Fabr.-Arb., Höhscheid, Erf 13
Rosenkeimer, Karl, Ausm., Hö., Oben-Pilghausen 20
Rosenkranz, Edmund, Pol.-Wachtmstr., Grünbaumstr. 65
— Ernst, Arbeiter, Moltkestr. 9
— Ernst, Wwe., Nordstr. 36
— Franz, Masseur, Ohligs, Schwanenstr. 43, F 338 92
— Gust., Werkzeugfbr., Wa., Beethovenstr. 86, F 218 01
— Gustav, Schlosser, Wald, Beethovenstr. 86
— Paul, kaufm. Ang., Ohligs, Hildenerstr. 67
— Reinhard, Pfarrer, Wald, Hochstr. 9, F 249 74
— Wilhelm, Schlosser, Wald, Kreuzwegerstr. 17
— Wilhelm, Schlosser, Ohligs, Scharrenberg 5
Rosenstengel, W., Fabr.-Arb., Oh., Suppenheiderstr. 6
Rosenstock, Heinr., Verw.-Oberinsp., Halfeshof
— Konrad, Eisenb.-Oberinsp. a. D., Oh., Pfeilstr. 45
— Otto, Dr., Studienrat, Ohligs, Pfeilstr. 45
Rosenthal, Alfred, Kernmacher, Wald, Wittkullerstr. 20a
— Christ., Schleifer, Gräfrath, Oben zum Holz 37
— Hermann, Stadtobersekretär, Gasstr. 58
— Johann, Schlosser, Ohligs, Weststr. 29
— Johann, Wwe., Bergstr. 64
— Karl, Packer, Gräfrath, Bimericherstr. 6
— Kuno, Schleifer, Wald, Hauptstr. 129
— Robert, Hausierer, Rathausstr. 19
— Rudolf, Ausmacher, Wald, Düsseldorferstr. 10
— Rudolf, Scherenarbeiter, Wald, Krügerstr. 16
— Wilhelm, Anstreicher, Wald, Unten-Itter 2
— Wilhelm, Former, Wald, Bergstr. 10
— Willi, Packer, Gräfrath, Oben zum Holz 37
Rosenzweig, Jos., Eisenb.-Sekr., Oh., Kölnerstr. 68
Roseve, Ernst, Ausmacher, Kullerstr. 76
Rosewe, Adam, Arbeiter, Gräfrath, Stöckerberg 2
— Ernst sen., Ausmacher, Höhscheid, Hoffnungstr. 27
— Ewald, Wwe., Gräfrath, Walderstr. 2a
— Friedrich, Gießer, Gräfrath, II. Stockdum 30
— Otto, Schleifer, Cronenbergerstr. 107
— Paul, Arbeiter, Gräfrath, Stöckerberg 2
— Walter, Ausmacher, Höhscheid, Bogenstr. 16
— Walter, Ausmacher, Höhscheid, Pfeilstr. 20
— Wilhelm, Arbeiter, Meigen 68
Rosin, Otto, Ehefrau, Hauptstr. 14
Roskothen, Wilhelm, Schneider, Ohligs, Talstr. 56
Roß, Anton, Erdarbeiter, Brunnenstr. 18
— Bernhard, Bauarbeiter, IV. Felderstr. 76
Roß, Georg, Schuhmacher, Höhscheid, Neuenhoferstr. 37
— Gustav, o. G., Ohligs, Oststr. 38
— Heinrich, Fabr.-Arb., Brunnenstr. 20
— Hugo, Dreher, Wald, Richard-Wagnerstr. 75
— Johann, Fräser, Wald, Lehn 27
— Johann, Tagelöhner, IV. Feld 11
— Louis, o. G., Gräfrath, Solingerstr. 69
— Nikolaus, Ausmacher, Hauptstr. 5
— Paul, Fabr.-Arb., Wald, Frankenstr. 46
— Paul, Pflasterer, Klingenstr. 154
— Paul, Schleifer, Katternbergerstr. 42
— Robert, Fräser, Schaberfeld 32
— Rudolf, Kutscher, Emilienstr. 25
— Rudolf, Reisender, Gerichtsstr. 4
— Wilhelm, Schleifer, Wald, Lehn 27
Roßbach, Emil, Schreiner, Blumenstr. 120
— Karl, Schreiner, Schützenstr. 90
— Oskar, Arbeiter, Schützenstr. 51a
Rosseck, Bruno, Wwe., Frühlingstr. 29
Roßenbruch, Fritz, Schläger, Grünbaumstr. 38
Rossin, Fausto, Gießer, Blumenstr. 92
Roßki, Wilhelm, Chauffeur, Ohligs, Rathausstr. 1
Roßkotten, Heinrich, Wwe., Lerchenstr. 30
— Josef, Bauarbeiter, Meigen 82
— Karl, Arbeiter, I. Hästenerweg 6
Roßky, Fritz, Straßenbahnführer, Höhsch., Sandstr. 104
Rossow, Emil, Fabr.-Arb., Ohligs, Ackerstr. 14
— Franz, Installateur, Ohligs, Düsseldorferstr. 76
— Friedrich, Klempnerei, Oh., Rathausstr. 26, F 322 77
— Hermann, Kaufmann, Kölnerstr. 151
— Herm., Wwe., J/F. Geschw. Drecker, Kölnerstr. 151
— Karl, Wwe., Ohligs, Baustr. 27
— Paul, Schlosser, Ohligs, Fürkerfeldstr. 20½
— Rudolf, Klempner, Ohligs, Rathausstr. 26
— Wilhelm, Schlossermstr., Oh., Scharrenbergerstr. 12a
— Wilhelm, Wwe., Friseurgesch., Wupperstr. 4
Rost, Oskar, Fabrkt., J/F. Karl Herm. Dinger, Wald, Albrechtstr. 17
Rosteck, Heinrich, Arbeiter, Ohligs, Grabenstr. 2
Roters, Ferdinand, Polierer, II. Felderstr. 8a
Rotgang, Gustav, Schleifer, Ohligs, Auf der Bech 6
Roth, Adam, Telegr.-Assist., Florastr. 122
— Adam, Ziegeleiverw., I. Felderstr. 21
— Alfons, Arbeiter, Gräfrath, Gasstr. 5
— Anton, Schweinemetzgerei, Goldstr. 17, F 226 28
— Bernhard, Bäcker, Schützenstr. 117
— Christian, Arbeiter, Weyersbergerstr. 16
— Daniel, Wwe., Scharfhausen 13
— Erich, Schleifer, IV. Feld 21
— Ernst, Breiter, Scharfhausen 13
— Ernst, Schleifer, Körnerstr. 2a
— Franz, Kutscher, Müngstenerstr. 79
— Friedrich, Schleifer, Höhscheid, Bockert 36
— Geschw., Oststr. 39
— Heinrich, Fabr.-Arb., Wald, Felderstr. 12b
— Heinrich, Postinspektor, Kirbergerstr. 8
— Heinrich, Reider, Clauberg 4
— Heinrich, Schlosser, Gräfrath, Kullerstr. 55
— Hugo, Kontrolleur, Höhscheid, Rölscheiderstr. 7a
— Johann, Kolonialw. u. Schreinerei, Wald, Zwergstraße 2, F 238 50
— Johann, Wwe., Wald, Rosenkamperstr. 53
— Josef, Stukkateurgeh., Wald, Friesenstr. 3
— Karl, Maurer, Ohligs, Baverterstr. 55
— Karl, Schlosser, Wald, Rosenkamperstr. 53
— Ludwig, Telegr.-Arbeiter, Scharfhausen 13
— Max, Ausmacher, Schulstr. 3
— Otto, Chauffeur, Höhscheid, Messerstr. 37, F 201 88
— Paul, Polierer, Dorperhof 92
— Paul, Schleifer, Dornsiepen 12
— Paul, Straßenbahner, Hasselstr. 89
— Richard, Wwe., III. Hästen 52
— Wilhelm, Schleifer, Höhscheid, Obenhöhscheid 7
— Wilhelm, Schlosser, Clauberg 4
— Wilhelm, Wäscher, Klingenstr. 38
Rothberger, Wenzel, Wwe., Ohligs, Bismarckstr. 8
Rothe, Georg, Chauffeur, Cäcilienstr. 4
— Wilhelm, Maurer, Maltheserstr. 57a
Rothenberg, Alfred, Schleifer, Ohligs, Schillerstr. 18
— Emil, Schleifer, Ohligs, Hauptstr. 10
— Ernst, Schleifer, Ohligs, Poststr. 11
— Ernst, Wwe., Wald, Südstr. 4
— Herm., Schreinermstr., Höhsch., Ausderhöherstr. 130, F 330 27
— Hugo, Wwe., Korbgesch., Ohligs, Hauptstr. 10
— Karl, Schleifer, Wald, Dültgenstalerstr. 4
— Max, Fabrikant, Ohligs, Hauptstr. 10
— Walter, Schleif- u. Polierart., Wald, Wittkullerstraße 123, F 251 02

Universitäts- und Landesbibliothek Düsseldorf
Stadtarchiv Solingen

Rother, Artur, Schriftleiter, Breitestr. 12
— August, Bierbrauer, Höhscheid, Gabelstr. 19a
— August, Fbr., Gräfrath, Schweizerstr. 3, F 225 65
— Karl, Elektro-Installationsgesch., Wald, Sandstr. 4, F 241 80
Rothgang, Fritz, Presser, Hauptstr. 77a
— Karl, Präger, Lerchenstr. 48
— Karl, Schleifer, Ohligs, Hildenerstr. 56
— Markus, Wwe., Hauptstr. 77a
— Otto, Wwe., Ohligs, Blücherstr. 21
— Peter, Wwe., Ohligs, Grabenstr. 10
Rothkegel, Anton, Arbeiter, Wald, Palmenstr. 32
Rothkirch, August, Fabr.-Arb., Hö., Hossenhauserstr. 21
— Ernst, Feiler, Schlicken 22
Rothländer, Franz, Lokomotivf., Oh., Solingerstr. 40
Rothmann, Art., Instrumentenm., Oh., Baverterstr. 51
— Emil, Wwe., Ohligs, Kronenstr. 19
— Karl, Wwe., Ohligs, Moltkestr. 22
— Max, Instrumentenmacher, Ohligs, Hochstr. 45
— Rudolf, Schleifer, Höhscheid, Löhdorf 7
— Walter, Schleifer, Höhscheid, Hossenhauserstr. 24
Rothstein, Aug., Schlosserei, Ohligs, Republikstr. 16, F 335 08
— August, Wwe., Ohligs, Kölnerstr. 89
— Franz, Schlosser, Ohligs, Schwanenstr. 26
— Friedrich, Schleifer, Höhscheid, Morgenstr. 18
— Joh., Konditorgeh., Feldstr. 13
— Karl, Schleifer, Höhscheid, Steinendorferstr. 29
— Karl, Schleifermeister, Wald, Kreuzwegerstr. 8
— Karl, Schlossermeister, Ohligs, Republikstr. 16
— Karl jr., Schleifer, Ohligs, Eichenstr. 32
— Karl jr., Stahlwarenfbr., Wald, Kreuzwegerstr. 8, F 245 41
— Karl sen., Schleifer, Ohligs, Eichenstr. 32
— Kuno, Ausmacher, Höhscheid, Aufderhöherstr. 84a
— Lina, Lehrerin, Friedrichstr. 20
— Robert sen., Invalide, Höhscheid, Aufderhöherstr. 84
— Walter, Fabr.-Führer, Wald, Eintrachtstr. 30
Rotter, Josef, Schreinermstr., Wald, Schloßstr. 28
Rotthaus, Ernst, Vernickler, Grünewalderstr. 65
— Ernst, Wwe., Baumstr. 55
— Karl, Wwe., Blumenstr. 77
— Martha, Krankenschwester, Ohligs, Mankhauserstr. 13
— Paul, Invalide, Wald, Schlagbaumerstr. 94a
— Peter, Wwe., Blumenstr. 98
Rottländer, Heinrich, Darhalter, Ohligs, Hauptstr. 55b
— Heinrich, Schläger, Ohligs, Schillerstr. 18
— Hubert, Arbeiter, Ohligs, Benratherstr. 4
*Wilhelm Rottleb, Vertrieb von Krankenhauseinricht., Elisenstr. 17, F 225 43
Rottmann, Heinrich, Erzieher, Müngstenerstr. 101
— Otto, Friseur, Nordstr. 27
Rottner, Albert, Goldpresser, Ohligs, Sternstr. 12
— Hans, Fabr.-Arb., Ohligs, Poststr. 56
— Johann, Fabr.-Arb., Ohligs, Poststr. 56
— Karl, Schleifer, Ohligs, Sternstr. 2
— Ludwig, Fabr.-Arb., Ohligs, Dahlerfeldstr. 23
— Paul, Fabr.-Arb., Ohligs, Sternstr. 12
Rottsieper, Magdalene, Schwester, Wupperstr. 100
Rubach, Friedr., Invalide, Vockerterstr. 107
— Karl, Dachdeckergesch., Kirchplatz 9, F 230 89
— Karl, Stadtsekretär, Kölnerstr. 151
— Wilhelm, Schlachthof-Rendant, Schlachthofstr. 15
Rubart, Karl, Ehefrau, Ohligs, Engelsberg 15
Rubens, Erich, Schneider, Ohligs, Kölnerstr. 63
— Ernst, Reisender, Ohligs, Kölnerstr. 63
— Ernst, Vertreter, Ohligs, Diepenbruchersstr. 19
*Julius & Richard Rubens, Schraubenfabr., (Rich. R. sen.), Wald, Freiligrathstr. 22, F 216 71
Rubens, Richard, Fabrikant, J/F. Julius & Richard Rubens, Wald, Freiligrathstr. 22
— Richard, Fabrikant, Wald, Freiligrathstr. 9
Rubröder, Wilhelm, Katastertechniker, Grünbaumstr. 54
Ruck, Ernst, Lehrer, Wald, Hauptstr. 20
Ruckert, Albert, Techniker Gräfrath, Zeppelinstr. 62
Rucks, Emil, Studienassessor, Wald, Eschbachstr. 14
— Josef, Maurer, Ohligs, Schwanenstr. 41
— Karl, Handlanger, Wald, Schlagbaumerstr. 23
— Paul, Fabr.-Arb., Wald, Gräfratherstr. 36
— Wilhelm, Arbeiter, Ohligs, Teichstr. 19
Rudersdorf, Walter, Reider, Höhsch., Neuenhoferstr. 121
— Wilhelm, Wwe., Höhscheid, Neuenhoferstr. 85
Rudewig, Hermann, Postassistent, Grünewalderstr. 43b
— Hugo, Fabrikant, Ohligs, Grenzstr. 5
— Werner, Arbeiter, Höhscheid, Börsenstr. 95
Rudloff, Camilla, Lehrerin, Ohligs, Roonstr. 14
Rudnick, Otto, Arbeiter, Nordwall 7
Rudolph, Gustav, Fabr.-Arb., Schaberg 30
— Karl, o. G., Wald, Holz 17b
Rudolph, Max, Glasmacher, Kölnerstr. 46
— Reinhard, Schuhmacher, Höhsch., Pilghauserstr. 55
Rudorf, Alfred, Bäckergeh., Ohligs, Grünstr. 44
Rudy, Leo, Walzenarbtr., Ohligs, Kreuzstr. 1
Rüb, Eduard, Straßenb., Grashof 10
— Emil, Kartoffel-Großhdlg., Westwall 8, F 296 27
— Fritz, Schleifer, Weststr. 25
— Gustav, Schreiner, Höhscheid, Wittelsbacherstr. 15
— Karl, Straßenb., Ohligs, Uferstr. 18a
— Max, Schriftsetzer, Brühlerstr. 15
— Max jr., Fabr.-Arb., Grünbaumstr. 55
— Max, Wwe., Grünbaumstr. 55
— O., Galv. Anst., Ernst-Moritz-Arndt-Weg 2, F 232 75
— Wilhelm, Straßenbahner, Gräfrath, de Leuwstr. 4
Rübel, Albert, Schleifer, Wald, Fuhr 10
— Albert, Wwe., Wald, Eschbachstr. 46a
— Karl, Schuhmachermstr., Grundstr. 8
Rübenach, Erich, Gesch.-Geh., Höhscheid, Obenpilghausen 95, F 202 44
— Jakob, Reider, Höhscheid, Oben-Pilghausen 95
— Johann, Chauffeur, Wald, Wittkullerstr. 28
— Josef, Gerätschaftsschlosser, Höhscheid, Erf 16
— Paul, Rasierklingenfbrkt., Höhscheid, Kottermühlenstraße 11, F 252 30
Rübenak, Karl, Wwe., Wald, Mittel-Itter 19
Rübenkamp, Joh., Buchhdr., Oh., Diepenbruchersstr. 22
Rübenstrunk, Paul, Nickelpolierer, Wa., Brunnenstr. 9
Rübkamp, Eugen, Schmelzer, Gräfrath, Walderstr. 58
Rückborn, Wilhelm, Arbeiter, Wald, Wiesenstr. 15
Rückels, Edm., Fabrkt., T/F. Gebr. R., Ohligs, Taubenstraße 15
— Ernst, Fabrikant, Ohligs, Bäckershof 8
*Gebr. Rückels, Rasierm.-Fabr., (Kuno Kratz, Edm. Rückels, Ohligs, Helenenstr. 10, F 331 37
Rücker, Heinrich, Feiler, Ohligs, Riefnacken 5½
— Wilhelm, Schneider, Ohligs, Alten Ufer 2, F 328 39
Rückert, Franz, Schuhmacher, Wald, Hauptstr. 167
Rüdiger, August, Postschaffner, Wald, Gräfratherstr. 33
Rügen, Max, Schleifer, Wald, Altenhoferstr. 49a
Rüger, Alfred, Drechsler, Wald, Hauptstr. 245a
— Louis, Drechsler, Wald, Hauptstr. 90
*Max Rüggeberg, Weinhdlg., Höhscheid, Bergerstr. 15, F 221 50
Rüggeberg, Emil, Fabr.-Arb., Blumenstr. 51
Rühl, Elisab., Ehefr., Cronenbergerstr. 119, F 248 86
— Kuno, Arbeiter, Karl-Marx-Allee 44
Rühlke, Willi, Tischler, Wald, Mangenbergerstr. 186
Rühlmann, E., Eisenbahnbetr.-Ass., Kanalstr. 60a
Rührig, Karl, Fabr.-Schlosser, Schlicken 34
Ruenhorst, Hans, Fabrikant, T/F. Hans B. Ruenhorst, Hauptstr. 185
*Hans B. Ruenhorst, Rasierklingen, (Hans R. u. R. H. Schneider), Kasernenstr. 31, F 246 32
Rüphan, Friedr., o. B., Wald, Richard-Wagnerstr. 119
— Fritz, Fräser, Wald, Richard-Wagnerstr. 81
— Paul, Wwe., Wald, Richard-Wagnerstr. 119a
— Richard, Friseurgesch., Wald, Richard-Wagnerstr. 119
**Dr. Erna Rüppel,** Kinderärztin, Sprechst.: 11—12, 15—16 Uhr außer Samstag nachm., Weststr. 32, F 235 13
**Dr. Hans B. Rüppel,** Facharzt f. innere Krankheiten, Sprechst.: 9—11, 15—17 Uhr außer Samstags, Weststr. 32, F 235 13
Rüschkamp, Hrch., Kolw.-Hdlg., Oh., Altenhoferstr. 91
Rüsgen, Adam, Fabr.-Arb., Ohligs, Schwanenstr. 49
— Adam, o. G., Ohligs, Kreuzstr. 19
— Matthias, Eisb.-Zugführer, Ohligs, Hasselstr. 41a
— Wilhelm, Fabr.-Arb., Ohligs, Talstr. 75
Rüsing, Maria, Jugendleiterin, Oh., Engelsbergerhof 9
Rüßmann, Eugenie, Beamtin, Henckelsstr. 32
Rütgers, Alfred, Abzieher, Karl-Marx-Allee 12
— Alfred, Reisender, Gräfrath, Walderstr. 14, F 233 01
*Carl Wilh. Rütgers, Lackfabrik, (Ernst Keller, Wwe. Walter R.), Gräfrath, Freiheitstr. 91, F 233 07
Rütgers, Ernst, Wwe., Gräfrath, Blumenstr. 13
— Friedrich, Wwe., Karl-Marx-Allee 12
— Heinrich, Wwe., Gräfrath, Walderstr. 14
— Theodor, Wwe., Gräfrath, Freiheitstr. 25
— Walter, Wwe., T/F. Karl Wilh. R., Gräfrath, Freiheitstr. 82
Rüth, Peter, Maßgesch., Oh., Eintrachtstr. 10, F 328 17
Rüttchers, Martin, Fabr.-Arb., Bismarckstr. 146
Rütten, Georg, Fabr.-Arb., Ohligs, Hasselstr. 23
— Wilhelm, Schneidergeh., Ohligs, Düsseldorferstr. 37
Rütter, Friedrich, Justizsekretär, Schützenstr. 165b
— Hans, Schriftsetzer, Schützenstr. 182
Rüttger, Paul, Galvaniseur, Gräfrath, Hochstr. 39
Rüttgers, Albert, Wwe., Wald, Gräfratherstr. 30
— Alfred, Kontrolleur, Wald, Lucasstr. 1
Rüttgers, Artur, Abzieher, Schützenstr. 61
— Artur, Handl.-Geh., Wald, Heckenerstr. 1
— Artur, Handl.-Geh., Gräfrath, Yorkstr. 6
— Artur, Schlosser, Ohligs, Herzogstr. 28
— August, Landwirt, Ohligs, Weyer 51
— August, Schleifer, Wald, Richard-Wagnerstr. 42
— August, Wwe., IV. Feld 4
— Daniel, Werkmeister, Finkenstr. 40
— Daniel, Wwe., Gasstr. 64
— Eduard, Fabr.-Arb., An den Pappeln 14
— Emma, Wwe., Höhscheid, Aufderhöherstr. 84a
— Erich, Ausmacher, Höhscheid, Kotterheidberg 11
— Erich, Fabrikant, Ohligs, Herzogstr. 17
— Erich, Fabr.-Arb., Höhscheid, Bergerstr. 84c
— Ernst, Ldw. u. Fuhrgesch., Oh., Weyer 51, F 325 77
— Ernst, Reider, Höhscheid, Aufderhöhe 32
— Ernst, Reider, Wald, Tellerstr. 48
— Ernst, Schläger, Höhscheid, Hindenburgstr. 72b
— Ernst, Schleifer, Höhscheid, Wippe 10
— Ernst, Ehefrau, Grünbaumstr. 52
*Gwald Rüttgers, Stahlw.-Fabr., Ohligs, Benratherstraße 53, F 326 10
Rüttgers, Franz, Reider, Dorperhof 94
— Friedrich, Fabr.-Arb., Maltheserstr. 35a
— Friedrich, Landwirt, Höhscheid, Haasenmühle 3
— Friedrich, Ehefrau, Claubergerstr. 37
— Fritz, Wwe., Höhscheid, Messerstr. 37
— Gottlieb, Rentner, Wald, Richard-Wagnerstr. 132b
— Gustav, Wwe., Dornsiepen 15
— Helene, Wwe., Ohligs, Grünstr. 4
— Hermann, Bändemacher, Emilienstr. 5
— Hugo, Fabr.-Arb., Wald, Dönhofsstr. 22
— Hugo, Fabr.-Arb., Ohligs, Herzogstr. 80
— Julius, Landwirt, Schellberg 7
— Julius, Messerbreiter, Schlicken 28
— Julius, Schläger, Klingenstr. 216
— Karl, Agent, Wald, Scheiderstr. 27a
— Karl, Angestellter, Wald, Gartenstr. 4
— Karl, Ausmacher, Höhscheid, Aufderhöhe 32
— Karl, Drechsler, Ohligs, Oberwalderstr. 41
— Karl, Fabrkt. u. Kolonialw., Ohligs, Herzogstr. 17
— Karl, Fabr.-Arb., Höhscheid, Josefstr. 11
— Karl, Fabrkts.-Führer, Fritz-Reuterstr. 23
— Karl, Händler, Wald, Schlagbaumerstr. 55
— Karl, Lagerverw., Grünewalderstr. 67
— Karl, Nagler, Scharshausen 11
— Karl, o. G., Busch 36
— Karl, Reider, Höhscheid, Bergerstr. 62
— Karl, Reider, Gräfrath, Kullerstr. 25
— Karl, Schläger, Ernst-Moritz-Arndt-Weg 15
— Karl, Schläger, III. Hästen 14
— Karl, Schleifer, Höhscheid, Gesundheitsstr. 15
— Karl, Wwe., Wald, Stübbenerstr. 38
— Kurt, Fabr.-Arb., Vockerterstr. 84
— Max, Fabr.-Arb., Höhscheid, Marienstr. 14
— Max, Nickelpolierer, Hasselstr. 87
— Max, Schleifer, Lindenbaumstr. 22
— Max, Vernickler, Ostr. 42
— O., Fbrkt., Ohligs, Herzogstr. 28
— Oskar, Schläger, Höhscheid, Bergerstr. 45a
— Oskar, Vertreter, Gräfrath, Zeppelinstr. 28
— Otto, o. G., Gräfrath, Kullerstr. 53
— Otto, Reider, Kurzestr. 2
— Otto, Schleifer, IV. Feld 4
— Otto, Schlosser, Ohligs, Helenenstr. 10
*Otto Rüttgers, Stahlwarenfabrikation, Ohligs, Roonstraße, Wohn.: Herzogstr. 28, F 332 93
Rüttgers, Paul, Einkäufer, Gräfrath, Charlottenstr. 8
— Paul, Fabr.-Arb., Wald, Gräfratherstr. 30
— Paul, Fabr.-Arb., Höhscheid, Neuenhoferstr. 9
— Paul, Fabr.-Arb., Ohligs, Weyer 52
— Paul, Schleifer, Wald, Friesenstr. 8
— Paul, Schlossers, Wald, Eintrachtstr. 20
— Paul, Vulkaniseur, Schellberg 7
— Richard, Kolw.-Hdlr., Gräfrath, Ehren 13
— Robert, Schlosser, Unnersberg 91
— Walter, Fabr.-Arb., Gasstr. 64
— Walter, Fabr.-Führer, Lerchenstr. 41
— Walter, Nickelpolierer, Wald, Dönhofsstr. 22
— Walter, Schleifer, Höhscheid, Neuenhoferstr. 117
— Walter, Schleifer, Gräfrath, Oben-Flachsberg 22
— Wilhelm, Abzieher, Wald, Fuhrstr. 39
— Wilhelm, Betriebsltr., Grünewalderstr. 96, F 245 38
— Wilhelm, o. G., Ohligs, Benratherstr. 53
— Wilhelm, Fabr.-Arb., Wald, Werderstr. 6
— Willy, Damaszierer, Wald, Eintrachtstr. 22
— Willy, Fabr.-Arb., Gasstr. 64
Rütting, Friedr., Gärtner, Wald, Columbusstr. 15
Rüweller, Peter, Wwe., Ohligs, Ringstr. 6

Universitäts- und Landesbibliothek Düsseldorf
Stadtarchiv Solingen

Ruf, Karl, Händler, Ohligs, Uferstr. 68
Rufaut, Fritz, Wwe., Kasinostr. 24
Ruffin, Friedrich, Lagerhalter, Ohligs, Supoenheide 6
— Heinrich, Fabrkt., Ohligs, Am Stadtgarten 15
— Wilhelm, Kraftwagenführer, Ohligs, Schnittert 3
Ruhe, Paul, Konditorei u. Café, Ohligs, Hauptstr. 63, F 325 87
— Paul jr., Konditor, Ohligs, Hauptstr. 63
— Walter, Bäcker, Ohligs, Dahlerfeldstr. 22
Ruhmann, Karl, Damen-Frisiersalon, Ohligs, Hochstraße 14a, F 328 32
Ruhr, Franz, Schuhmacher, Ohligs, Burgstr. 14
*Ruhr & Co., Manufaktur- u. Modewaren, (H. Winkler, Köln), Wald, Hauptstr. 66/67, F 220 75
Ruhrberg, Friedr., Rangierm. a. D., Am Wolfsfeld 16
— Walter, Reisender, Am Wolfsfeld 15
Ruhrländer, Hugo, Wwe., Dorperhof 7
— Willy, Arbeiter, Klingenstr. 131
Ruhwedel, Tobias, Bahnwärter a. D., Höhscheid, Auderhöherstr. 104
Rukop, Max, Malermstr., Kölnerstr. 30, F 246 28
Ruminski, Ernst, Dreher, Gräfrath, Schulstr. 3
Rumland, Friedrich, Gärtner, Brunnenstr. 36
— Karl, Blumenhaus, Brunnenstr. 36, F 224 05
— Willy, Garten-Architekt, Wald, Kreuzwegerstr. 4, F 225 23
Rummel, Wilh., Hotel Central, Ohligs, Am Bahnhof, F 330 41
Rummelspacher, Karl, Wwe., Grünewalderstr. 46
Rummerst, Robert, Arbeiter, Wald, Neuen Eipaß 1
Rummler, Gustav, Invalide, Höhsch., Kotterheidberg 11
Rumscheid, Karl, Rektor a. D., Beckmannstr. 9
Rund, Fritz, Metzgerei, Grä., Solingerstr. 16, F 213 79
Rundel, Anton, Arbeiter, Wald, Baustr. 36
Runge, Dietrich, Schreiner, Kölnerstr. 9d
— Georg, Lagerist, Oststr. 43
— Richard, Zollinspektor a. D., Schwertstr. 68
Runkel, Friedrich, Reider, Ohligs, Feldstr. 25
— Gustav, Handl.-Geh., Ohligs, Oberwalderstr. 25
— Hans, Obergerichtsvollz., Weststr. 3, F 246 45
— Hermann, Beifahrer, Gräfrath, Oben-Flachsberg 42
— Jakob, Metzgermstr., Wald, Schlagbaumerstr. 31
— Karl, Kellner, Ohligs, Hildenerstr. 48
— Karl, Packer, Ohligs, Kölnerstr. 80
— Karl, Schlosser, Gräfrath, Solingerstr. 46
— Karl sen., Reider, Ohligs, Grünstr. 1
— Oskar, Fabr.-Arb., Wald, Wittkullerstr. 1
— Otto, Wwe., Wald, Mangenbergerstr. 104
— Robert, Wwe., Ohligs, Grünstr. 8
— Rudolf, Wwe., Ohligs, Oberwalderstr. 25
— Wilhelm, Wwe., Wald, Wittkullerstr. 1
— Willi, Setzer, Wald, Wittkullerstr. 1
Runkler, Konrad, Wwe., Wald, Altenhoferstr. 10
Runtemund, Andreas, Fabr.-Arb., Schlickerweg 28
— Friedrich, Brauer, Eichenstr. 29
— Fritz, o. G., Eichenstr. 29
— Herm., Bierniederlage, Schützenstr. 194, F 231 71
— Karl, Kohlen- u. Kartoffelhdlg., Grünbaumstr. 64, F 240 54
— Karl, Vorarbeiter, Ritterstr. 41b
— Paul, Händler, Bismarckstr. 144
— Wilhelm, Nagler, Eichenstr. 29
Rupke, Max, Kfm., Ohligs, Mankhauserstr. 39, F 321 10
— Max jr., Kaufm., Ohligs, Kamperstr. 28, F 328 24
Ruppel, H., Schreiner, Ohligs, Marienstr. 16
Ruppert, Otto, Fbrkt., T/F. C. Reck & R., Sonnenstraße 25, F 231 29
— Otto, Glasgroßhdlg., Hauptstr. 224/226, F 206 36
— Wilhelm, Bäcker, Wald, Poststr. 39
Ruppertz, Ernst jr., Kaufmann, Gräfrath, Jägerstr. 26
— Ernst, Werkmeister, Gräfrath, Jägerstr. 26
— Friedrich, Wwe., Hauptstr. 65
— Kuno, Wwe., Hochstr. 47, F 211 25
— Otto, Nagler, Maltheserstr. 53
— Otto, Wwe., Hauptstr. 298
Ruppertz, Werner, Kaufmann, Hauptstr. 65
Rusche, Friedrich, Prokurist, Ohligs, Poststr. 45
— Otto, Fabrkt., J/F. W. O. R., Ohligs, Hofstr. 8
— Paul, Prokurist, Ohligs, Hofstr. 8
*W. O. Rusche, Stahlw.-Fabr., (Otto R.), Ohligs, Hofstr. 8, F 323 97
Ruschitzka, Max, Graveur, Ufergartenstr. 27
Ruß, Heinrich, Angestellter, Höhscheid, Pilghauserstr. 59
— Martin jr., Arbeiter, Oststr. 39
— Martin, Wwe., Oststr. 39
Rust, Karl, Wirt, Hauptstr. 164, F 237 52
— Teut., Prokurist, Wald, Wittkullerstr. 107
Rutenbeck, Karl, Former, Gräfrath, Gartenstr. 19
— Karl, Former, Gräfrath, Schulstr. 61
Rutenbeck, Erich, Fabrikarb., Ob., Laibacherstr. 18
— Hermann, Maurerpolier, Ohligs, Grabenstr. 22a
— Wilhelm, Schlosser, Ohligs, Grabenstr. 22a
Ruter, Heinr., Sparkassensekr., Gräfr., Zeppelinstr. 351
Ruth, Franz, Arbeiter, Wald, Wiesenstr. 23
Ruthenbeck, Christian, Wwe., Wald, Opferfelderstr. 1
— Karl, Fabr.-Meister Ohligs, Barlerstr. 20
Ruther, Fritz, Walzer, Herderstr. 29
Ruthnick, Alfred, Maurer, Gräfrath, Marktstr. 5
— Gustav, Wwe., Gräfrath, Marktstr. 5
Rutkowski, Karl, Wwe., Weyersbergerstr. 11
— Wilhelm, Wwe., Weyersbergerstr. 11
Ruttekolb, Franz, Fuhrmann, Kanalstr. 58
Ruttekolk, Geschw., Gräfrath, Kullerstr. 79a
Rutten, Rob., Stadtobersekretär, Ohligs, Poststr. 28
*Adolf Ruttenbeck, Stahlwarenfabrik, (Felix Koeller), Kurfürstenstr. 34
Ruttkamp, Max, Kaufmann, Höhsch., Hossenhauserstr. 8
Ruwiedel, Emil, Buchhalter, Ohligs, Neustr. 8

**Fritz Ruwisch,** Düsseldorferstr. 77, F 253 39
AUTO-VERMIETUNG

Rux, Wilhelm, Former, Wald, Buchenstr. 14
Rybak, Lorenz, Nagler, Gabelsbergerstr. 65
— Lorenz, Wwe., Gabelsbergerstr. 57

## S

Saager, Franz, Arbeiter, Meigen 68
Saake, Ferdinand, Fabr.-Arb., Hochstr. 28
Saal, Adam, Fabrkts.-Geh., Hö., Neuenkamperstr. 6
— Willi, Kaufmann, Kanalstr. 60
Saalwächter, Christ., Kaufmann, Ohligs, Kronenstr. 36, F 337 71
Saam, Alfred, Schlosser, Gräfrath, Oben zum Holz 28
*C. W. Saam, Ziegelei, (Friedr. Wilh. u. Walter S.), Gräfrath, Zeppelinstr. 92, F 206 23
Saam, Emil, Schleifermeister, Wald, Nordstr. 3
— Ernst, Härter, Ohligs, Hauptstr. 38
— Ernst, Kaufmann, Gräfrath, Zeppelinstr. 92
— Ernst, Schläger, Gräfrath, Rheinstr. 22
— Ernst, Schleifer, Gräfrath, Zerpelinstr. 223
— Erwin, Bäcker, Wald, Helenenstr. 10
— Ewald, Schleifer, Wald, Schneppertersstr. 15
*F. W. Saam & Co., Stahlwarenfabrik, (Friedr. Wilh. Saam), Gräfrath, Neustr. 18, F 213 48
Saam, Friedr. Wilh., T/F. Karl Wilh. Saam, Gräfrath, Hauptstr. 17
— Fritz, Fabrkt., T/F. Waldmin & Saam u. J/F. Tültgen & Co., Wald, Hauptstr. 1, F 221 61
— Gustav, o. G., Wald, Rosenkamperstr. 14
— Gustav, Wwe., Gräfrath, Zeppelinstr. 135
— Harry, Fabr.-Arb., Gräfrath, Dahl 5
— Hermann, Handl.-Geh., Ohligs, Siegesstr. 12
— Hugo, Wwe., Ohligs, Schmalzgrube 8
— Julius, Wwe., Gräfrath, Zeppelinstr. 135
— Karl, Kaufmann, Gräfrath, Zeppelinstr. 92
— Karl, Schleifer, Wald, Frankenplatz 2
— Karl, Vernickler, Wald, Mittel-Itter 27
— Karl Jul., Wwe., Blumenstr. 15a
— Lina, Gräfrath, Zeppelinstr. 135
— Max, Werkmeister, Ohligs, Mankhauserstr. 37a
— Oskar, Schleifer, Wald, Rolsberg 6
— Otto, Schleifer, Wald, Schneppertersstr. 15
— P., Wirt u. Schlfr., Ob., Schmalzgrube 8, F 230 02
— Pauline, Wirtin, Gräfrath, Zeppelinstr. 135
— Reinhard, Wwe., Wald, Wittkullerstr. 132
— Rudolf, Fabr.-Arb., Blumenstr. 15a
— Waldemar, Schlosser, Blumenstr. 15a
— Walter, T/F. Karl Wilh. S., Grä., Zeppelinstr. 44
— Walter, Hausierer, Ohligs, Oben-Mankhaus 18
— Walter, Schleifer, Gräfrath, Rheinstr. 22
— Werner, Musikdirektor, Kurfürstenstr. 15, F 249 35
— Wilhelm, Erdarbeiter, Ohligs, Scharrenberg 8
— Wilhelm, Wwe., Gräfrath, Dahl 5
Saatkamp, Berta, Wwe., Höhscheid, Kohlsberg 41
Saatzen, Wilh., Pförtner, Düsseldorferstr. 49a
Sabath, August, Former, Brühlerstr. 128
— Heinrich, Dachdecker, Unten-Weg 1
Sabel, Wilhelm, Schlosser, Ohligs, Bismarckstr. 48
— Wilhelm jr., Schlosser, Ohligs, Bismarckstr. 48
Sabin, August, Wwe., Birkerstr. 20
— Fritz, Dr., Syndikus, Friedrichstr. 40, F 245 57
— Walter, Kaufmann, Birkerstr. 20
Sabinsch, August, Wwe., Höhscheid, Emmastr. 15
Sabler, Max, Nagler, Kasinostr. 66
Saborowski, Kurt, Händler, Ohligs, Birkenstr. 15
Sabotka, Wilhelm, Schmelzer, Wald, Deweistr. 14
Sabrowski, Otto, Fahrstuhlführer, Am Kannenhof 20
Sabrowsky, Andr., Wwe., Claubergerstr. 54
Sach, Friedrich, Händler, Gräfrath, Freiheitstr. 20
— Ludwig, Steuersekr., Beckmannstr. 86
Sachmilewsky, Paul, Wwe., Brühlerstr. 2c
Sacks, Franz, Fabr.-Arb., Ohligs, Kölnerstr. 1
— Josef, Fabr.-Arb., Ohligs, Ellerstr. 44
Sachse, Artur, Polsterer, Bachstr. 12
— Artur, Polsterer, I. Ostwall 28
— Georg, Magnetwickler, Am Kannenhof 10, F 247 46
— Karl, Wwe., Ohligs, Weyer 83
Sachser, Karl, Fräser, Hauptstr. 51
Sackmann, August, Hallenmstr., Schlachthofstr. 15
Sackniy, Franz, Bahnhofs-Insp., Wald, Bahnstr. 32a
Saddai, Emil, Wirt, Wald, Wilhelmstr. 50, F 214 63
Saddeler, Bernh., Wwe., Schlägerei, Ohligs, Taubenstraße 23, F 339 07
— Ernst, Wwe., Höhscheid, Neuenhoferstr. 93
— Friedr., Hufschmied, Ob., Merscheiderstr. 42, F 228 65
— Wilhelm, Schmied, Ohligs, Schloßstr. 5
Sadlowski, Aug., Wwe., Wald, Dültgenstalerstr. 34
Sadlowsky, Jakob, Arbeiter, Wald, Altenhoferstr. 66a
Sägemeister, Fritz, Vorarbeiter, Wald, Albrechtstr. 17
— Heinrich, Schachtmstr., Gräfrath, Donaustr. 80
— Heinrich jr., Schachtmstr., Gräfrath, Donaustr. 80
— Karl, Arbeiter, Gräfrath, Gartenstr. 19
Säger, Friedr., Kaufmann, Ohligs, Grünewalderstr. 44
Sänger, Max, Schlosser, Wald, Rosenkamperstr. 11
Sahlberg, Eduard, Kaufmann, Cäcilienstr. 1
Sahler, Armin, Metzger, Höhscheid, Ohligserstr. 81
— Artur, Fabrikant, Wald, Hauptstr. 77, F 205 28
*Artur Sahler, G. m. b. H., Rasiermesserfabrik, Wa., Hauptstr. 77, F 205 28
Sahler, August, Fuhrmann, Lerchenstr. 40
— Emil, Wwe., Wald, Hauptstr. 47
— Ernst, Fabrikant, Ohligs, Weyer 41
— Ernst, Scherennagler, Beckmannstr. 84
— Eugen, Buchhalter, Ohligs, Mangenbergerstr. 14
— Friedrich, Härter, Ohligs, Mangenbergerstr. 6
— Friedrich, Wirt u. Lebensmittelhdlg., Ob., Kölnerstr. 11, F 327 68
— Gustav, Galvaniseur, Klingenstr. 138
— Heinrich, Schleifer, Ohligs, Grabenstr. 18
— Heinrich jr., Schleifer, Ohligs, Grabenstr. 18
— Karl jr., Nagler, Körnerstr. 21
— Max, Fabrikant, Wald, Schulstr. 21
— Max, Schlosser, I. Hästen 16
— Otto, Schleifer, Ohligs, Freiheitstr. 21
*Paul Sahler, Metall- u. Hammerwerk, Ob., Mangenbergerstr. 7, F 219 96, Wohn.: Nr. 14
Sahler, Paul, Nagler, Baumstr. 16
— Peter, Wwe., Höhscheid, Ohligserstr. 81
— Richard, Wwe., Ohligs, Weyer 41
— Willi, Anstreicher, Körnerstr. 21
— Willi, Fabrikant, Wald, Wittkullerstr. 37
Sahm, Wilhelm, Schleifer, Ohligs, Bismarckstr. 40
Sahm, Wilhelm, Schlfr., Ohligs, Bismarckstr. 40
Salber, Johann, Geschäftsführer, Grä., Neustr. 17
Salden, Erwin, Drechslergef., Wald, Sommerstr. 14
— Hermann, Schuhmachermstr., Wald, Sommerstr. 14
— Joh., Schreinerei, Höhsch., Hoffnungstr. 19, F 235 53
— Johannes, Schreiner, Höhscheid, Hoffnungstr. 19
— Moritz, Kaufmann, Wald, Düsseldorferstr. 51
— Otto, Schreiner, Mangenbergerstr. 103
Saleck, August, Steuerinsp., Burgerlandstr. 2
— Karl, Wwe., Ohligs, Mozartstr. 8
Saling, Adolf, Schleifer, Höhscheid, Börsenstr. 22b
— Hermann, Schleifer, Höhscheid, Hingenberg 50
Salize, Waldemar, Konditorei, Ob., Rathausstr. 47, F 326 96
Salm, Friedr., Weber, Wald, Fürkeltrath 10
Salmanzig, Gerh., Praktikant, Ob., Königgrätzerstr. 9
— Hans, Konrektor i. R., Ob., Königgrätzerstr. 9
Salmikeit, Paul, Maurer, Schwertstr. 18
Salowsky, Heinr. jr., Autorep., Wupperstr. 48
— Paul, Kunstmaler, Wupperstr. 48
Salvador, Vittorin, Maurerpol., Wald, Poststr. 31a
Salvator, Antonio, Arbeiter, Gräfrath, Oben-Flachsberg 7
Salz, Hermann, Fabrikarbeiter, Wald, Heidstr. 8
— Hermann, Sattler, Wald, Heidstr. 8
— Josef, Modelltischler, Lindenweg 17
— Wilh., Fabrikarbeiter, Wald, Heidstr. 8
Salziger, Ernst, Kfm., Kasernenstr. 22
— Philipp, Feilenhauer, Ohligs, Lindenstr. 23
— Philipp, Wwe., Burgstr. 21
— Wilhelm, Monteur, Wald, Oben-Scheidt 20a
Salzmann, Ernst, Präger, Gräfrath, de Leuwstr. 8
— Karl, Weber, Gräfrath, de Leuwstr. 8
— Kuno, Schleifer, Wald, Parallelstr. 25

Universitäts- und Landesbibliothek Düsseldorf
Stadtarchiv Solingen

Salzmann, P., Fbr., Wa., Gräfratherstr. 41, F 245 06
— Walter, Buchhalter, Herzogstr. 17
Samans, Joh., Wwe., Schützenstr. 117
— Karl, Küster, Ohligs, Hackhauserstr. 8
Sambach Alma, Ehefrau, Höhscheid, Friedrichsaue 4
Samm, August, Schleifer, Wald, Milchstr. 19
Samuel, Martin, Wwe., Wald, Henriettenstr. 3
Sander, Arth., Kfm., Augustastr. 58, F 245 26
— Dietrich, Wwe., Augustastr. 58
— Heinrich, Eisenbahner, Ohligs, Schloßstr. 11
— Heinrich, Schleifer, Schulstr. 15
— Heinrich, Wwe., Schulstr. 15
— Hermann, o. G., Schulstr. 15
— Karl, Posthelfer, Wald, Mozartstr. 22
*Paul Sander, Apotheke, Oh., Hauptstr. 92, F 337 17
Sandera, Rob., Dr. med., Arzt, Kirchstr. 60
Sandes, Aug., Anstreicher, Ohligs, Höhscheiderstr. 7
— Otto, Fabrikarbeiter, Am Kannenhof 50
Sandherm, Hrch., Schneider, Höhscheid, Platzhof 3
Sandhöfer, Karl, Fuhrmann, Lindenweg 25
— Paul, Vorarbeiter, Hochstr. 19a
— Willi, Wagenführer, Wald, Columbusstr. 1
Sandknop, Fritz, Bauuntern., Wald, Stübbenerstr. 63
Sandner, Erich, Schlosser, Höhsch., Neuenhoferstr. 70
— Fr., Kaufmann, Wiedenhofstr. 107
Sandt, Paul, Kellner, Goldstr. 19
— Paul, Schleifer, Hauptstr. 255a
Sandweg, Rudolf, Invalide, Ohligs, Bavert 9
Sang, Jos., Maurer, Körnerstr. 14
Sanitäts-Kolonne (siehe Behörden)
Sann, Erwin, Ausmacher, Höhscheid, Neuenhoferstr. 112
— Heinrich, Wwe., Südstr. 8
— Otto, Former, Wald, Adlerstr. 44
— Paul, Drehermstr., Höhscheid, Grundstr. 15
— Walter, Former, Wald, Krügerstr. 12
Sardemann, Friedr., Fuhrmann, Wiedenhofstr. 100a
Saring, Gust., Klempnerei, Oh., Burgstr. 30a, F 325 09
— Paul, Kupferschmied, Oh., Oberwalderstr. 25b, F 339 08
Sarnow, Karl, Knecht, Wald, Unten-Gönrath 1
Sasse, Heinr., Nagler, Karl-Marx-Allee 44
— Heinr., Nagler, Meigenerstr. 17
— Karl, Tagelöhner, Höhscheid, Küllenberg 2
— Paul, Fabrikarbeiter, Lerchenstr. 42
— Walter, Arbeiter, Schaberfeld 30
— Wilhelm, Scherennagler, Gräfrath, Kullerstr. 101
Sassenberg, Friedr., Kaufmann, J/F. Schuhvertrieb Sassenberg, Weyerstr. 1, F 214 94
— Friedrich, Wwe., Gerichtsstr. 9a
Sassenscheidt, Emil, Schlosser, Wald, Hauptstr. 41
— Karl, Schleifer, Oh., Grünewalderstr. 3
— Kurt, Schleifer, Wald, Hauptstr. 41
— Wilh., Schleifer, Wald, Hauptstr. 41
— Wilh., Wwe., Henckelsstr. 22
Saßmann, Wilh., Inspektor, Hö., Schaafenmühle 5
Saßmannshausen, J., Brauermstr., Dorperstr. 27
Sattler, Gust., Wwe., Gräfrath, Dahlerstr. 12
— Willy, Reisender, Gräfrath Kullerstr. 57
Saubert, Heinr., Monteur, Herderstr. 35
Sauer, Alfred, Chauffeur, Brühlerstr. 42
— Anton, Buchdrucker, Ohligs, Wilhelmstr. 20
— Artur, Schleifer, Kohlfurth 20
— August, Kfm., T/F. S&Oster, Oh., Mankhauserstr. 16
— Ernst, Hausierer, Ohligs, Talstr. 57
— Ewald, Stadtrentmstr., Hö., Neuenkamperstr. 54, F 246 56
— Friedrich, Fabrikarbeiter, Wald, Fürkeltrath 14
— Friedrich, Wwe., Wald, Fürkeltrath 13
— Gustav, Straßenbahnschaffn., Wald, Fürkeltrath 13
— Heinz, Schlosser, Oststr. 23
— Hubert, Pol.-Oberwachtmstr., Müngstenerstr. 65
— Hugo, o. G., Ohligs, Deusbergerstr. 63
— Hugo, o. G., Ohligs, Poststr. 79
— Hugo jr., Metzgerei, Oh., Poststr. 79, F 333 98
— Karl, Schleifer, Höhscheid, Neustr. 32
— Karl, Schleifer, Ohligs, Scharrenbergerstr. 20
— Karl sen., Abzieher, Höhscheid, Neustr. 54
— Karl, Wwe., Brückenstr. 5
— Leopold, Fabrikarbeiter, Ohligs, Talstr. 57
— Oskar, Schmied, Höhscheid, Oberstr. 7
— Otto, Rechnungsrat a. D., Hö., Mittel-Kattern-berg 10
— Paul, Schleifer, Ohligs, Schnitterstr. 7
— Peter, Former, Wald, Baustr. 27
— Walter, Handl.-Geh., Oh., Deusbergerstr. 63
— Wilh., Schaffner, Gräfrath, Nettelbeckstr. 29
— Wilh., Schleifer, Ohligs, Schnitterstr. 7
*Sauer & Oster, Rasierkl.-Fabr., (Aug. S. u. Erich O.), Ohligs, Benratherstr. 9, F 335 12
Sauerbrey, Paul, Bürgermstr., a. D., Ohligs, Merscheiderstr. 5, F 329 45
Saueressig, Ernst, Buchbinder, Oh., Hauptstr. 37
— Heinr., Schlosser, Ohligs, Weyer 59a
— Philipp, Fuhrmann, Ohligs, Weyer 59a
Sauermann, Heinr., Wwe., Gräfrath, Nümmen 33
— Ida, Schwester, Kölnerstr. 1
— Wilhelm, Invalide, Wald, Beethovenstr. 108
Sauerwein, Emil, Fabrikarb., Grä., Solingerstr. 44
— Friedr., Schreiner, Rathausstr. 45
Sauerzapf, Aug., Prokurist, Ohligs, Grünstr. 19
Saul, Andreas, Schlosser, Wald, Wiesenstr. 11f
— Willi, Schlosser, Wald, Locherstr. 11
Saure, Anna, Büglerin, II. Ostwall 7
— Christ., o. G., Lindenbaumstr. 68
— Emil, Kaufmann, Ohligs, Weyer 4
— Erich, Stadtsekretär, Ohligs, Wörthstr. 7
— Fritz, Bankbeamter, Höhscheid, Bergerstr. 87
— Fritz, Polsterer, Rheinstr. 2, F 254 85
— Fritz, Polsterer, Gräfrath, Schlagbaum 8c
— Fritz, Schuhmacher, Blumenstr. 60
— Karl, o. G., Bergstr. 4
— Louis, Wwe., Ohligs, Wörthstr. 7
— Otto, Härter, Baumstr. 41
— Philipp, Vorarbeiter, Lerchenstr. 27
Sauter, Hugo, Kaufmann, Schwerstr. 35
— Wilhelm, Fabrikarbeiter, Oh., Benratherstr. 54
— Willi, Schläger, Ohligs, Hildenerstr. 3
Sawall, Martin, Heizer, Oh., Oben-Mankhaus 2
Sax, Leo, Arbeiter, Katternbergerstr. 42
Saxert, Otto, Maurer, Weststr. 25a
— Wilh., Reider, Herderstr. 29
Scalabrin, Eugen, Kfm., T/F. Eugen Sc. & Co., Ohligs, Grünewalderstr. 1
*Eugen Scalabrin & Co., Schrotthdlg. (Eugen, Willy u. Raimund Sc.), Oh., Grünewalderstr. 1, F 335 09
Scalabrin, Raimund, Kfm., T/F. Eugen Sc. & Co., Ohligs, Grünewalderstr. 3
— Joh., Rohproduktenhdlg., Ohligs, Eintrachtstr. 4, F 329 27
— Wilh., Kfm., T/F. Sc. & Co., Oh., Grünewalderstr. 3
Schaack, Karl, Invalide, Wald, Beethovenstr. 16
Schadt, Heinr., Maurerpolier, Grä., Kirchtreppe 4
Schaaf, Albert, Fabrikarbeiter, Oh., Lindenstr. 7
— Albrecht, Schläger, Höhscheid, Katternbergerstr. 207
— August, Fabrikarbeiter, Ohligs, Anfangstr. 22
— August, Kolw. u. Schleifer, Hö., Neuenhoferstr. 114, F 231 68
— August, Schleifer, Höhsch., Hintenmeiswinkel 18
— August, Wwe., Höhscheid, Bergerstr. 80
— Bruno, Kutscher, Ohligs, Kölnerstr. 22

***Carl Schaaf** Bismarckstraße 98 F 215 91
Spezialfabrik für Rasiermesser und -Klingen

*Carl Rob. Schaaf & Co., Stahlwarenfabrik, (Walter Schaaf), Körnerstr. 28, F 215 13
*Edm. Schaaf, Kartonnagenfabrik, Kronenstr. 10, F 209 50
Schaaf, Eduard, Wwe., Gräfrath, Kullerstr. 79
— Emil, Angestellter, Schützenstr. 175
— Emil, Ausmacher, Gräfrath, III. Stockdum 9
— Emil, Buchhalter, Ohligs, Am Stadtgarten 11
— Emil, Schleifer, Höhscheid, Börsenstr. 91
— Emil, Vertreter, Kurfürstenstr. 36
— Emil, Wwe., Höhscheid, Börsenstr. 128
— Ernst, Ausmacher, Ohligs, Hauptstr. 80
— Ernst, Chauffeur, Höhscheid, Widdert 12
— Ernst, Fabr.-Führer, Ohligs, Oststr. 34a
— Ernst, Händler, Kölnerstr. 31
— Ernst, Kellner, Höhscheid, Mittel-Pilghausen 35
— Ernst, Lagerarbeiter, Ohligs, Birkenstr. 28
— Ernst, Metzgerei, Grä., Kullerstr. 79, F 228 87
— Ernst, Pliester, Gräfrath, Neustr. 8
— Ernst, Reisender, Weinsbergtalstr. 65
— Ernst, Scherenkontrolleur, Beckmannstr. 30
— Ernst, Schleifer, Hö., Bauermannskulle 1, F 242 69
— Ernst, Schleifer, Ohligs, Grenzstr. 37
— Ernst, Schleifer, Grünewalderstr. 98
— Ernst, Schleifer, Ohligs, Hauptstr. 60
— Ernst, Schleifer, Ohligs, Schmitterstr. 18
— Ernst, Schleifer, Schützenstr. 131
— Ernst, Schleifer, Höhscheid, Wüstenhof 1
— Ernst jr., Schleifer, Ohligs, Hauptstr. 60
— Ernst, Wwe., Wirtin, Höhscheid, Bergerstr. 15
— Ernst, Wwe., Brühlerstr. 5a
— Ernst, Wwe., Ohligs, Mankhauserstr. 11
— Eugen, Bahnarbeiter, Ohligs, Badstr. 21
Schaaf, Eugen, Kaufmann, Grünewalderstr. 48
— Ewald, Schleifer, Höhscheid, Börsenstr. 128
— Ferd., Bürstenmacher, Oh., Dunkelnbergerstr. 78, F 335 95
— Ferd., Wwe., Burgerlandstr. 22
— Franz, Expedient, Schützenstr. 175
— Franz, Kaufmann, Hauptstr. 28
— Franz, Packer, Höhscheid, Widdert 23
— Franz, Stahlwarenfabrik, Hö., Börsenstr. 61, F 232 68
— Friedrich, Ausmacher, Ohligs, Benratherstr. 35
— Friedrich, Handl.-Geh., Grünbaumstr. 62
— Friedrich, Landwirt, Höhscheid, Mittel-Fürkelt 5
— Friedrich, Reider, Ritterstr. 39a
— Friedrich, Schleifer, Hauptstr. 284a
— Friedrich, Schleifer, Gräfrath, Maienstr. 3
— Friedrich, Schleifer, Höhscheid, Vockert 21
— Friedrich, Schleifer, Vockerterstr. 93
— Friedrich, Schleifer, Wupperstr. 80
— Friedrich, Schlosser, Ohligs, Hauptstr. 54
— Friedrich, Schlosser, Gräfrath, Rauenhaus 11
— Friedrich, Wwe., Wald, Richard-Wagnerstr. 81
— Fritz, Elektro-Monteur, Weyersbergerstr. 50
— Fritz, Hausierer, Höhscheid, Höschen 11
— Fritz, Polsterer, Schlicken 13
— Fritz, Schläger, Wald, Parallelstr. 15
— Fritz, Wwe., Bergstr. 28
— Fritz, Wwe., Unten-Weg 3
— Gustav, Bürstenmacher, Oh., Dunkelnbergerstr. 78
— Gustav, Fabrikant, Vockerterstr. 50
— Gustav, Händler, Höhscheid, Kulle 1
— Gustav, Schleifer, Lerchenstr. 50
— Gustav, Stadtinspektor, Höhscheid, Bergerstr. 91
— Hans, Fabrikarbeiter, Hauptstr. 15
— Hans, Wwe., Bergstr. 28
— Heinrich, Arbeiter, Ohligs, Mühlenstr. 3
— Heinrich, Dreher, Wald, Hauptstr. 185
— Hermann, Fabr.-Geh., Ohligs, Merscheiderstr. 42
— Hermann, o. O., Höhscheid, Mittel-Fürkelt 14
— Hermann, o. G., Wald, Parallelstr. 15
— Hugo, Fabrikationsf., Ohligs, Buchenstr. 31
— Hugo, o. G., Ritterstr. 39
— Hugo, Pließter, Höhscheid, Oben-Pilghausen 69
— Hugo, Schleifer, Schlickerweg 7
— Hugo, Schleifer, Wald, Vereinsstr. 3
— Hugo, Wirt, Goldstr. 19, F 216 93
— Hugo, Wwe., Wald, Poststr. 37
— Joel, o. G., Wald, Richard-Wagnerstr. 122
— Josef, Verputzer, Wald, Friesenstr. 3
— Julius, Schleifer, Dorperhof 10a
— Karl, Angestellter, Dorperhof 10a
— Karl, Elektrotechn., Bergstr. 28
— Karl, Fabrikarbeiter, Burgerlandstr. 158
— Karl, Fabrikarbeiter, Gasstr. 15
— Karl, Härter, Ohligs, Fürkerstr. 40
— Karl, Härter, Ohligs, Südstr. 20
— Karl, Reider, Ohligs, Neustr. 14
— Karl, Schleifer, Wald, Germanenstr. 47
— Karl, Schleifer, Höhscheid, Grundstr. 13
— Karl, Schleifer, Höhscheid, Hintenmeiswinkel 6
— Karl, Schleifer, Schlicken 41
— Karl, Schleifer, Ohligs, Schmalzgrube 5
— Karl, Schleifer, Vockerterstr. 87
— Karl, Schlosser, Weyersbergerstr. 16
— Karl, Zigarrenhdlr., Höhscheid, Kulle 1

***Karl Emil Schaaf**
Generalvertretung und Fabriklager der Firma Gustav Auerswald, Grünhain i. Sa.
Kölnerstr. 65a, F 252 08

Schaaf, Karl jr., Fabrikarbeiter, Dorperhof 25
— Karl jr., Schleifer, Ohligs, Benratherstr. 51
— Karl, Wwe., Ohligs, Benratherstr. 51
— Karl, Wwe., Höhscheid, Börsenstr. 22
— Karl, Wwe., Höhscheid, Breitestr. 18
— Karl, Wwe., Dorperhof 25
— Karl, Wwe., Ohligs, Fürkerstr. 40
— Karl, Wwe., Lebensmittelgesch., Oh., Hauptstr. 41
— Karl, Wwe., Ohligs, Junkerstr. 10
— Karl, Wwe., Wald, Richard-Wagnerstr. 20
— Karl, Wwe., Schützenstr. 83
— Kuno, Angestellter, Wald, Düsseldorferstr. 24
— Kuno, Kaufmann, Körnerstr. 28
— Kurt, Schleifer, Wald, Schlagbaumerstr. 46
— Max, Härter, Ohligs, Kölnerstr. 44
— Max, Vorarbeiter, Windfeln 18
— Maximilian, Fabrikarbeiter, Ohligs, Kölnerstr. 44
— Nath., Wwe., II. Balkhausen 10

Universitäts- und Landesbibliothek Düsseldorf
Stadtarchiv Solingen

Schaaf, Nath., Wwe., Hauptstr. 192
— Nath., Wwe., Höhscheid, Neuenhoferstr. 76
— Nath., Wwe., Höhscheid, Neuenhoferstr. 82
— Nikolaus, Bäckereiarbeiter, Oh., Benratherstr. 37
— Oskar, Fabr.-Geh., Höhscheid, Hossenhauserstr. 20
— Otto, Masch.-Techn., Oh., Mankhauserstr. 11
— Otto, Wwe., Kullerstr. 88
— Paul, Ausmacher, Höhscheid, Platzhof 5
— Paul, Fabrikant, Henckelsstr. 29, F 231 44
— Paul, Fabrikarbeiter, Grä., I. Stockdum 24
— Paul, Härter, Grünewalderstr. 94
— Paul, Kolw.-Gesch., Ohligs, Hildenerstr. 56
— Paul, Schleifer, Wald, Adlerstr. 3
— Paul, Schleifer, Höhscheid, Bergerstr. 80
— Paul, Schleifer, Höhscheid, Breitestr. 4
— Paul, Schleifer, Wald, Fichtestr. 2
— Paul, Schleifer, Weigen 36
— Paul, Schleifer, Schlicken 36
— Paul, Schleifer, Ohligs, Schmalzgrube 5
— Paul, Schlosser, II. Felderstr. 8
— Paul, Wirt, Höhsch., Friedrichsaue 50, F 214 78
— Reinhard, Fabrikarbeiter, Ohligs, Uferstr. 18b
— Reinhard, Wwe., Unnersberg 15
— Richard, Polierer, Höhscheid, Josefstr. 24
— Richard, Reider, Burgerlandstr. 158
— Richard, Schleifer, Höhscheid, Fritz-Reuterstr. 34
— Richard, Schleifer, Hö., Hintenmeiswinkel 25
— Richard sen., Polierer, Höhscheid, Oberstr. 27
— Richard, Wwe., Höhscheid, Obenhöhscheid 3
— Robert, Fabrikant, Grünewalderstr. 46
— Robert, Fabr.-Arb., Ohligs, Poststr. 75
— Robert, Reider, Wald, Dingshauserstr. 29
— Robert, Schleifer, Höhscheid, Börsenstr. 22
— Robert, Schleifer, Höhscheid, Börsenstr. 61
— Robert, Schleifer, Ohligs, Hildenerstr. 56
— Robert, Schleifer, Körnerstr. 58
*Robert Schaaf, Stahlwarenfabrik (Ernst, Artur u. Paul Blell), Gräfrath, Blumenstr. 3, F 234 22
Schaaf, Robert, Wwe., Gärtnerei, Wald, Rosenkamerstr. 17, F 243 71
— Walter, Fabrikant, J/F. Wilhelm Sch., Burgerlandstr. 24
— Walter, Fabrikant, J/F. Carl Rob. Sch., Körnerstr. 28
— Walter, Stahlw., Oh., Hasselstr. 1, F 336 24
— Walter, Schleifer, Ohligs, Lindenstr. 7
— Walter, Schleifer, Ohligs, Rosenstr. 5
— Walter, Schleifer, Höhscheid, Bockert 22
— Walter, Stahlw.-Hdlr., Kanalstr. 29
— Walter, Wwe., Wald, Hauptstr. 56
— Werner, Buchhalter, Ohligs, Am Stadtgarten 11
— Werner, kaufm. Angest., Körnerstr. 58
— Wilhelm, Bauarbeiter, Oh., Tannenstr. 14
— Wilhelm, Dachdecker, Ohligs, Tannenstr. 14
— Wilhelm, Fabrikant, Wald, Parallelstr. 15
— Wilhelm, Fabrikarbeiter, Karl-Schurz-Weg 2
— Wilhelm, Invalide, Oh., Oberwalderstr. 25b
— Wilhelm, Nagler, Bergstr. 36
— Wilhelm, Schleifermstr., Wald, Schlagbaumerstr. 46

***Wilhelm Schaaf** Burgerlandstraße 24 F 22960, Gegr. 1898
Stahlwarenfabrik, Solingen-Krahenhöhe

Schaaf, Willy, Härter, Ohligs, Goethestr. 17
— Willi, Portier, Ohligs, Am Stadtgarten 12
Schaaff, Alex, Fabrikant, J/F. C. D. Sch., Gerichtsstr. 5

***C.D.Schaaff** Gerichtsstraße 5 F 205 23
Stahlwarenfabrik Gegr. 1871

Schaaff, Friedrich, o. G., Schützenstr. 129
Schaafstall, Aug., Schleifer, Grünbaumstr. 10
— Eduard, o. G., Wald, Opferselderstr. 28
— Ernst, Fabrikarbeiter, Wald, Scheiderstr. 16a
— Ernst, Fabrikarbeiter, Gräfrath, III. Stockdum 12
— Karl, Schleifer, Wald, Stübbenerstr. 14
— Max, Arbeiter, Wald, Frankenstr. 66
— Robert, Reider, Gräfrath, Yorkstr. 17
— Rudolf, Stadt-Assist., Grä., Bimericherstr. 14
Schaake, Friedr., Elektrotechn., Ufergartenstr. 27
— Hugo, Wwe., Wald, Eschbachstr. 40
— Otto, Wirt, Hauptstr. 13
Schaal, Hugo, Beigeordneter a. D., Friedrichstr. 5, F 215 15
— Hugo, Wwe., Körnerstr. 27
Schaberg, Albert, Arbeiter, Birkerstr. 1
— Artur, Fabrikarbeiter, Goethestr. 1
— Eduard, Packer, Gräfrath, Wasserstr. 2
— Elise, o. G., Brüderstr. 22
Schaberg, Erich, Schleifermstr., Wald, Nordstr. 26
— Ernst, Bändemacher, Schillerstr. 80
— Ernst, Vertreter, Flurstr. 18
— Eugen, Wwe., Wald, Behringstr. 7
— Ewald, Wwe., Gräfrath, Kirchtreppe 7
— Gustav, Schleifer, Gräfrath, Haanerstr. 49
— Hermann, Schleifer, Wald, Lessingstr. 12
— Karl, Fabrikarbeiter, Karl-Marx-Allee 21
— Karl, Schleifer, I. Balkhausen 3
— Karl, Ziegeleiarbeiter, II. Feld 29
— Karl sen., Schleifer, II. Feld 4
— Karl, Wwe., Höhscheid, Unten-Pilghausen 3
— Ludwig, Techniker, Blumenstr. 115
— Max, Autovermietung, Ritterstr. 39b, F 244 88
— Otto, Wwe., Wald, Locherstr. 15
— Paul, Fabrikarbeiter, II. Feld 4
— Paul, Reider, Grünewalderstr. 75
— Paul, Reider, Höhscheid, Unten-Pilghausen 3
— Paul, Schleifer, Gräfrath, Kirchtreppe 5
— Paul, Schleifer, Gräfrath, I. Stockdum 18
— Paul, Schlosser, Gasstr. 4
— Robert, Buchhalter, Wald, Schulstr. 21
— Robert, Fabrikarbeiter, Gräfrath, Kullerstr. 19
— Robert, Redakteur, Brühlerstr. 110
— Rudolf, Arbeiter, I. Felderstr. 80
— Walter, Schleifer, Höhscheid, Katternbergerstr. 207
— Walter, Wwe., Höhscheid, Neustr. 63
— Wilh., Härter, Karl-Schurz-Weg 13
Schachmann, Aug., Erllänger, Brühlerstr. 136
— August, Kolw.-Gesch. u. Schleifer, Beckmannstr. 92, F 243 45
— August, Schleifer, Weyersbergerstr. 14
— August, Stahlwaren, Ohligs, Kronenstr. 30
— August, Werkmeister, Kreuzstr. 16
— Daniel, Wirt, Pfaffenberg 24, F 238 44
— Edmund, Eletrotechn., Hö., Katternbergerstr. 179
— Emil, Fabrikarbeiter, II. Hästen 15/16
— Erich, Chauffeur, Wald, Schützenstr. 23
— Ernst, Fabrikarbeiter, Wald, Heckenerstr. 10
— Ernst, Schleifer, Ohligs, Kreuzstr. 19
— Eugen, Feiler, Wald, Heckenerstr. 10
— Eugen, Kontrolleur, Hochstr. 54
— Eugen, Schleifer, Weyersbergerstr. 14
— Karl, Handl.-Geh., Höhscheid, Börsenstr. 155
— Karl, Hausierer, Untenweg 11
— Karl, Lagerist, Höhscheid, Katternbergerstr. 179
— Karl, Schleifer, Pfaffenberg 1
— Max, Gürtler, Wald, Heckenerstr. 12
— Max sen., Schwertfeger, Wald, Heckenerstr. 12
— Paul, Schleifer, Scharfhausen 17a
— Rob., Zigarrengesch., Cronenbergerstr. 22, F 207 43
— Walter, Reisender, Hauptstr. 296
— Wilhelm, Arbeiter, II. Hästen 20
— Wilhelm jr., Angestellter, Scharfhausen 15
— Wilhelm sen., o. G., Scharfhausen 15
— Willi, Schuhmacher, Claubergerstr. 51
Schacht, Emil, Wirt, Oh., Kölnerstr. 86, F 335 35
— Franz, Schläger, Kölnerstr. 9a
— Friedrich, Schleifer, Grä., Oben zum Holz 22
— Johann, Platzarbeiter, Grä., Oben zum Holz 22
— Josef, Fabrikarbeiter, Cronenbergerstr. 125
— Otto, Darhalter, Gräfrath, Oben zum Holz 22
— Paul, Schleifer, Gräfrath, Külf 11
— Willi, Justizsekr., Ohligs, Südstr. 66
— Willi, Kanzleisekr. a. D., Ohligs, Kölnerstr. 86
Schachtsiek, Hugo, Prokurist, Ohligs, Brüderstr. 16
Schack, Karl, Bauarbeiter, Höhscheid, Neustr. 25
Schade, Alfred, Eisenbahner, Gräfrath, Kullerstr. 109
— Ewald, Fabrikarbeiter, Gräfrath, Nümmen 2
— Ewald, Schornsteinfeger, Oh., Rheinstr. 18
— Herbert, Ehefrau, Wald, Beethovenstr. 8
— Hermann, Beton-Vorarb., Karl-Marx-Allee 22
Schader, K. Ew., Maler- u. Anstreichergesch., Grünbaumstr. 99, F 235 70
— Karl, Malermeister, Grünbaumstr. 99
— Paul, Anstreicher, Grünbaumstr. 99
Schäck, Heinrich, Schaffner, Ohligs, Kurzestr. 2
Schäfer, Adolf, Fabrikationsführ., Wa., Brunnenstr. 19
*Albert Schäfer, Kaffeebrennerei (Frau Albert Sch.), Höhscheid, Neuenhoferstr. 67, F 205 95
Schäfer, Albert, Kfm., Hö., Neuenhoferstr. 67
— Albert, Kaufmann, Gräfrath, Schlagbaum 10
— Alfred, Kraftwagenführ., Casinostr. 27
— Alfred, Packer, Ohligs, Falkenstr. 8a
— Alfred, Schleifer, Wald, Itterbergerstr. 10
— Alois, Chauffeur, Höhscheid, Löhdorf 9
— Andreas, Betriebsleiter, Am Kannenhof 35
— Anton, Bauunternehm., Wa., Bergstr. 53, F 242 37
— Anton, Wwe., Ohligs, Burgstr. 7
Schäfer, Anton, Wwe., Grashof 4
— August, Anstreicher, Ohligs, Scharrenberg 9
— August, elektrotechn. Gesch., Körnerstr. 43, F 257 63
— August, Fabrikarbeiter, Grünbaumstr. 34
— August, Hausierer, Grundstr. 14
— August, Obersteuerinsp., Lindenbaumstr. 33
— August, Schleifer, Casinostr. 48
— August, Schleifer, Höhscheid, Erf 18
— August, Schleifer, Grünewalderstr. 75b
— August, Schleifer, Ohligs, Uferstr. 44
— August, Schreiner, Erbenhäuschen 90
— August, Volksschullehrer, Ohligs, Talstr. 16
— Auguste, Wwe., Höhscheid, Mittelstr. 46
— Christian, Abrechner, Gräfrath, Buchenstr. 24
— Christian, Fabrikarbeiter, Ohligs, Neustr. 15
— Christian, o. G., Windseln 6

***Carl Schäfer, Sol.-Ohligs,** Itterstr. 28 F 32868
Zivil-Ingenieur, Schweißtechnik,
Autogen. Schneid- und Schweißanlagen

Schäfer, Edgar, Bauarbeiter, Maltheserstr. 11
— Edmund, Wwe., Höhscheid, Küllenberg 14
— Eduard, Heizer, Gräfrath, Gasstr. 5
— Elise Plisseebrennerei, Brüderstr. 5
— Emil, Fabrikarbeiter, Ohligs, Wieseldick 5
— Emil, Invalide, Wald, Körnerstr. 8
— Erich, Geschäftsführ., Wald, Scheiderstr. 23
— Erich, Reider, Ohligs, Laibacherstr. 24
— Erich, Schleifer, Ohligs, Junkerstr. 8
— Ernst, Arbeiter, Brühlerstr. 6b
— Ernst, Ausmacher, Höhscheid, Oben-Katternberg 20
— Ernst, Fabrikarbeiter, Wald, Heidstr. 29
— Ernst, Fuhrgesch., Höhsch., Morgenstr. 19, F 225 42
— Ernst, Heimarbeiter, Ohligs, Haanerstr. 41
— Ernst, Invalide, Wald, Kleinenbergerstr. 5
— Ernst, Kassierer, Brühlerstr. 2b
— Ernst, Gemüsehandlung, Gräfrath, Freiheitstr. 53, F 233 53
— Ernst, Lagerarbeiter, I. Felderstr. 10a
— Ernst, Metzger, Ohligs, Rathausstr. 11
— Ernst, o. G., Höhscheid, Mittel-Pilghausen 26
— Ernst, Reisender, Friedrich-Engels-Weg 12
— Ernst, Schleifer, Wald, Friesenstr. 10
— Ernst, Schleifer, Höhscheid, Oben-Katternberg 43
— Ernst, Schleifer, Höhscheid, Stübchenerstr. 8
— Ernst, Schleifer, Wupperstr. 85
— Ernst, Schornsteinfegermstr., Oh., Goldstr. 11
— Ernst, Bestecksabr., Ohligs, Heinrich-Heinestr. 50, F 331 65
*Ernst Schäfer, Stahlwarensbrk., Wald, Schlagbaumerstr. 101, F 217 82
Schäfer, Ernst, Ehefrau, Heinestr. 7
— Ernst, Wwe., Höhscheid, Löhdorf 29a
— Ernst, Wwe., Wald, Strandbadweg 7
— Eugen, Arbeiter, Wald, Wiesenstr. 3
— Eugen, Reider, Ohligs, Laibacherstr. 24
— Eugen, Schleifer, Ohligs, Junkerstr. 8
— Eugen, Schleifer, Höhscheid, Wienerstr. 3
— Eugen, Schlosser, Gräfrath, Walderstr. 70
— Ewald, Install.-Gesch., Gasstr. 45, F 228 82
— Ewald, Schleifer, Höhscheid, Börsenstr. 24
— Ewald, Wwe., Ohligs, Heipertz 2a
— Franz, Pol.-Inspektor, Liebknechtplatz 2
— Franz, Wwe., Ohligs, Hildenerstr. 73
— Friedrich, Angestellter, Höhscheid, Messerstr. 41
— Friedrich, Arbeiter, Roonstr. 23a
*Friedrich Schäfer, Chir. Instrumentenfabrik, Höhsch., Hossenhauserstr. 69, Wohn.: Katternbergerstr. 193, F 252 01
Schäfer, Friedrich, Fabrikarb., Wald, Frankenstr. 46
— Friedrich, Fabrikarbeiter, Ohligs, Friedenstr. 5
— Friedrich, Former, Wald, Brunnenstr. 19
— Friedrich, Former, Wald, Wittkullerstr. 19
— Friedrich, Metzgerei, Oh., Aufderhöhe 14, F 331 34
— Friedrich, Schachtmstr., Hauptstr. 107
— Friedrich, Schleifer, Ohligs, Junkerstr. 8
— Friedrich, Schleifer, Ohligs, Junkerstr. 8
— Friedrich, Schleifer, Wald, Körnerstr. 12
— Friedrich, Schlosser, Ohligs, Heide 22
— Friedrich, Schlossermstr., Wald, Behringstr. 23
— Friedrich, Schuhmachermstr., Wald, Lindersberg 7b
— Fritz, Ausmacher, Höhscheid, Oben-Katternberg 20
— Fritz, Maurer, IV. Feld 28
— Fritz, Monteur, Gerichtsstr. 19a
— Fritz, Schleifer, Ohligs, Heipertz 2a
— Fritz, Schlosser, Ohligs, Fichtenstr. 13
— Fritz, Schlosser, Höhscheid, Oben-Fürkelt 6
— Geschwister, Ohligs, Burgstr. 14
— Gustav, Arbeiter, Wald, Schloßstr. 37

Universitäts- und Landesbibliothek Düsseldorf
Stadtarchiv Solingen

Schäfer, Gustav, Fabrikarb., Hö., Hingenberg 48a
— Gustav, Reider, Oh., An den schwarzen Pfählen 7
— Gustav, Rektor a. D., Wald, Mozartstr. 22
— Gustav, Schleifer, Wald, Adlerstr. 22
— Gustav jun., Malermeister, Brüderstr. 37, F 232 66
— Gustav, Wwe., Höhscheid, Katternbergerstr. 107
— Hans, Bäcker, Ohligs, Kölnerstr. 65
— Heinrich, Arbeiter, Ohligs, Scheuren 3
— Heinrich, Fabrikarbeiter, Oh., Scharrenbergerstr. 6
— Heinrich, Former, Weyersbergerstr. 61
— Heinrich, Ingenieur, Unnersberg 3
— Heinrich, Kaufmann, Ohligs, Grünstr. 40
— Heinrich, Kellermeister, Hauptstr. 19
— Heinrich, Kraftfahrer, Ohligs, Rathausstr. 15
— Heinrich, Kaufmann, Wald, Dammstr. 22, F 221 43
— Heinrich, Lehrer, Höhscheid, Josefstr. 1
— Heinrich, Prokurist, Brüderstr. 20
— Hermann, Abzieher, Kirschbaumerstr. 26
— Hermann, Arbeiter, Ohligs, Kleine Kamperstr. 11a
— Hermann, Reider, Unnersberg 5
— Hermann, Wwe., Gräfrath, Schweizerstr. 6
— Hugo, Schlosser, Höhscheid, Mittelstr. 46
— Hugo, Werkmeister, Ohligs, Birkenstr. 7
— Hugo, Wwe., Höhscheid, Neuenhoferstr. 67
— Jakob, Erdarbeiter, Bergstr. 21
— Johann, Lok.-Führer, Ohligs, Mozartstr. 8
— Johann, Pensionär, Kölnerstr. 137
— Johann, Reider, Ohligs, Laibacherstr. 24
— Johann, Wwe., Südstr. 23
— Josef, Hilfsarbeiter, Hauptstr. 196a
— Josef, Bernickler, Wald, Hauptstr. 183
— Josef, Frau, Kondit., Kirchstr. 63
— Julius, Geschäftsführer, Grä., Schlagbaum 10
— Julius, Schleifer, Wald, Wiesenstr. 3

***Julius Schäfer G. m. b. H.**
**Manufaktur u. Konfektion** - Schlagbaum 10 F 217 80

Schäfer, Karl, Angestellter, Brühlerstr. 130
— Karl, Arbeiter, Höhscheid, Widdert 44
— Karl, Fabrikarbeiter, Ohligs, Haanerstr. 94
— Karl, Fabrikarbeiter, Ohligs, Hauptstr. 65
— Karl, Fabrikarbeiter, Karlstr. 5
— Karl, Fabrikarbeiter, Höhscheid, Oben-Katternberg 17
— Karl, Hausierer, Ohligs, Olgastr. 45
— Karl, Heizer, Ohligs, Mangenbergerstr. 42
— Karl, Invalide, Höhscheid, Heiderstr. 8
— Karl, Invalide, Schulstr. 3
— Karl, Lagerarbeiter, Ohligs, Steinstr. 4
— Karl, Lagerist, Breitestr. 7a
— Karl, Monteur, Clauberg 24/25
— Karl, o. G., Ohligs, Feldstr. 4
— Karl, o. G., Höhscheid, Stübchenerstr. 8
— Karl, Reformhaus, Ohligs, Bismarckstr. 61
— Karl, Rentner, Ohligs, Kölnerstr. 19
— Karl, Schleifer, Höhscheid, Frühlingstr. 33
— Karl, Schleifer, Wald, Itterbergerstr. 7
— Karl, Schleifer, Wald, Körnerstr. 8
— Karl, Schläger, Wald, Wittkullerstr. 34
— Karl, Werkmeister, Gräfrath, Hochstr. 39
— Karl, Zimmermann, IV. Feld 4
— Karl, Wwe., Ohligs, Badstr. 1
— Karl, Wwe., Höhscheid, Frühlingstr. 33
— Karl, Wwe., Paulstr. 15
— Klara, Lehrerin, Hauptstr. 192
— Kuno, Ausmacher, Wald, Altestr. 1
— Kuno, Bauarbeiter, Höhscheid, Messerstr. 29
— Kurt, Metzgermeister, Ohligs, Hildenerstr. 57, F 333 28
— Kurt, Wwe., Wald, Hauptstr. 185
— Martin, Bibliotheksdir., Schulstr. 19
— Mathias, Fabrikarbeiter, Höhscheid, Nußbaum 2
— Max, T/F. Koch & Sch., Wald, Stübbenerstr. 22
— Max, Fabrikationsgeh., Ohligs, Bismarckstr. 92
— Max, Kaplan, Wald, Hauptstr. 12, F 245 40
— Max, Reider, Ohligs, Sedanstr. 14
— Nikolaus, Eisenbahnschaffn., Schützenstr. 165b
— Oskar, Schleifer, Höhscheid, Pilghauserstr. 50
— Otto, Anstreichermstr., Hö., Morgenstr. 19, F 225 42
— Otto, Kolw.-Hdlg., Karlstr. 6
— Otto, Schlosser, Wald, Zwergstr. 6
— Otto, Ehefrau, Ohligs, Weyer 42
— Paul, Arbeiter, Eichenstr. 91
— Paul, Ausmacher, Höhscheid, Grünental 1
— Paul, Ausmacher, Weststr. 39
— Paul, Fabrikant, T/F. Richard Sch. & Sohn, Kölnerstr. 155
— Paul, Gärtner, Burgerlandstr. 78
— Paul, Monteur, Bergstr. 10
— Paul, Oberpostschaffner, Wald, Schloßstr. 19
— Paul, Packer, Gräfrath, Wasserstr. 10

Schäfer, Paul, Sattler, Ohligs, Beurratherstr. 47
— Paul, Schleifer, Ohligs, Potzhoferstr. 9a
— Paul, Schlosser, Grünewalderstr. 81
— Paul, Verw.-Sekr., Grünewalderstr. 81
— Peter, Bankleiter, Wald, Teutzerhofstr. 3
— Peter, Dreher, Wald, Tültgenstalerstr. 70
— Peter, Bernickler, Hauptstr. 292
— Philipp, Schläger, Ohligs, Heinrich-Heinestr. 178
— Reinh., Wwe., Höhscheid, Hossenhauserstr. 69
— Richard, Fabrikant, T/F. Richard Sch. & Sohn, Kölnerstr. 155
— Richard, Fabrikarbeiter, Hö., Oben-Katternberg 20
— Richard, Packer, Höhscheid, Fritz-Reuterstr. 21
— Richard, Vorarbeiter, Höhscheid, Kirchstr. 6
— Richard, Ehefrau, Ostst. 19

***Richard Schäfer & Sohn**
**Stahlwarenfabrik**
**Rheinstr. 8, F 211 73**

Schäfer, Robert, Gesenkschmiede, Wald, Untenscheidt 4, F 239 81
— Robert, Wwe., Roonstr. 23a
— Rudolf, Fabrikarbeiter, Wald, Körnerstr. 44
— Rudolf, Kaufmann, Gräfrath, Schlagbaum 10
— Siegfried, Chauffeur, Wald, Jägerstr. 6
— Walter, Ausmacher, Höhscheid, Querstr. 3
— Walter, Dreher, Höhscheid, Widdert 57
— Walter, Kommis, Hö., Mittel-Pilghausen 26
— Walter, Kaufmann, Gräfrath, Zeppelinstr. 17
— Walter, Schleifer, Wald, Dingshauserstr. 29
— Walter, Schleifer, Wald, Itterbergerstr. 6
— Walter, Wwe., Cronenbergerstr. 48
— Wilhelm, Arbeiter, Ohligs, Brüderstr. 45
— Wilhelm, Ausmacher, Ohligs, Kölnerstr. 68a
— Wilhelm, Ausmacher, Höhscheid, Lindenstr. 22
— Wilhelm, Beamter, Dorperstr. 67
— Wilhelm, Baugesch., Wald, Heidstr. 15, F 236 91
— Wilhelm, Drechsler, Ohligs, Hasselstr. 113
— Wilhelm, Invalide, Höhscheid, Löhdorf 19
— Wilh., Kanzl.-Angest., Ohligs, Niederstr. 6
— Wilhelm, Maurer, Wald, Schützenstr. 27
— Wilhelm, Reider, Ohligs, Friedenstr. 5
— Wilhelm, Reider, Ohligs, Talstr. 40
— Wilhelm, Schläger, Höhscheid, Katternbergerstr. 279
— Wilhelm, Schleifer, Gräfrath, II. Stockdum 14
— Wilhelm, Schreiner, Kölnerstr. 46
— Wilhelm, Schweißer, Moltkestr. 23
— Wilhelm, Vernickler, Eichenstr. 123, F 230 20
— Wilhelm, Werkmeister, Wald, Frankenplatz 7
— Wilhelm, Wirt, Kolonialwaren, Oh., Ausderhöhe 15, F 331 34
— Wilhelm, Wirt, Ohligs, Kölnerstr. 65, F 325 94
— Wilhelm, Wwe., Wald, Beethovenstr. 129
— Wilhelm, Wwe., IV. Feld 35
— Wilhelm, Wwe., Ohligs, Grünstr. 40
— Wilhelm, Wwe., Ohligs, Beyerstr. 25
— Willi, Kernmacher, Wald, Wiesenstr. 22
— Willi, Schleifer, Wald, Körnerstr. 30
— Willi, Schleifer, Wald, Schulstr. 9
— Willi, Schuhmacher, Gräfrath, Buchenstr. 24
— Willi jr., Schleifer, Höhscheid, Löhdorf 19
— Willy, Anstreichermstr., Wa., Lilienstr. 62, F 213 93
— Willy, Werkmeister, Ohligs, Brunnenstr. 31
Schäfermeier, Friedrich, Wirt, Wald, Opferfelderstr. 20
— Paul, Schlosser, Wald, Sommerstr. 14
Schäfers, Franz, Wwe., Ohligs, Poschheide 6
— Josef, Handlungsgeh., Grä., Haanerstr. 45
— Karl, Schneidermstr., Ohligs, Düsseldorferstr. 16, F 328 28
— Konrad, o. G., Gräfrath, Schulstr. 5
— Konrad, Schneidermstr., Gräfrath, Schulstr. 5
— Wilhelm, Knecht, Ohligs, Heinrich-Heinestr. 142
Schäffer, Oskar, Fabrikant, J/F. Otto Thomas, I. Felderstr. 50
Schaefsberg, Rud., Chauffeur, Oh., Hackhauserstr. 25
Schäpe, Karl, Schlosser, Sedanstr. 12
Schälte, Friedr., Vertreter, Hochstr. 29
— Leo, Betriebsleiter, Düsseldorferstr. 13
Schaffarth, Alex., Monteur, Gräfrath, Kullerstr. 73
Schaffarz, Rud., Galvaniseur, Kullerstr. 76, F 231 07
Schafferd, Hugo, Ausmacher, Oh., Fürkerstr. 55
Schaffhirt, Alfred, Wwe., Emilienstr. 5
Schaffranitz, Franz, Sattler, Hasselstr. 13
Schain, Peter, Kaplan, Schützenstr. 213
Schake, Heinr., o. G., Ohligs, Marktstr. 36
Schalk, Joh., Bürstenmacher, Wa., Gräfratherstr. 14
— Philipp, Ehefrau, Ohligs, Buchenstr. 30
Schalkowski, Aug., Schwertfeger, Baumstr. 48

Schall, Friedr., Fabrikarb., Oh., Oben-Mankhaus 3
— Hugo, Arbeiter, Ohligs, Talstr. 20
— Hugo, Schleifer, Ohligs, Südstr. 39
— Karl, Arbeiter, Ohligs, Schnitterstr. 9
Schallbruch, Alfr., Zigarrengesch., Grünewalderstr. 84, F 249 22
— Arthur, Ausmacher, Ohligs, Bismarckstr. 42
— August, Fabrikarbeiter, Ohligs, Häuschen 4
— August, Fabr.-Führer, Wald, Emilienstr. 24
— August, Laborant, Vereinstr. 20, F 239 49
— August, Wwe., I. Felderstr. 15
— Erich, Schleifer, Ohligs, Kronenstr. 46
— Ernst, Kolonialwarenhdlg., Wald, Behringstr. 21, F 211 43
— Ernst, Reider, Höhscheid, Wittelsbacherstr. 227
— Ernst jr., Reider, Wald, Locherstr. 72
— Ernst sen., Ackerer, Wald, Locherstr. 72
— Ewald, Reider, Ohligs, Klein-Heipertz 1
— Ferd., Reider, Ohligs, Klein-Heipertz 2
— Ferd., Schleifer, Ohligs, Becherstr. 31
— Heinrich, Reider, Ohligs, Hofstr. 35
— Heinrich, Straßenbahner, Wald, Werderstr. 3
— Hermann, Wwe., Hö., Schallbruchsmühle 1
— Hugo, Reider, Höhscheid, Platzhof 1
— Josef, Angestellter, Wald, Sandstr. 2
— Jul., o. G., Wald, Werderstr. 3
— Julius, Schleifer, Höhscheid, Grenzstr. 33
— Karl, Polier, Wald, Hauptstr. 100
— Kuno, Graveur, Wald, Frankenstr. 60
— Otto, Angestellter, Vereinsstr. 20
— Paul, Fabr.-Führer, Höhscheid, Morgenstr. 20
— Paul, Reisender, Wald, Behringstr. 21
— Paul, Schleifer, Wald, Hauptstr. 227c
*Paul Schallbruch, Stahlwarenfabrikation, Ohligs, Prinzenstr. 41, F 334 26
Schallbruch, Paul, Wwe., Wald, Mangenbergerstr. 28a
— Rich., Kolw. u. Reider, Wald, Behringstr. 43, F 239 73
— Richard, Reider, Wald, Locherstr. 72
— Richard, Wwe., Wald, Kleinestr. 20
— Rudolf, Bauarbeiter, Gräfrath, Bimerich 3
— Wilhelm, Schleifer, Wald, Werderstr. 3
— Willi, Schleifer, Bergstr. 31
Schallenberg, Ernst, Vorarbeiter, Meigen 41
— Otto, Beschlägemacher, Wald, Mittel-Gönrath 13
Schallkowsky, Karl, Wwe., Wupperstr. 198
— Paul, Monteur, Georg-Herwegh-Allee 22
Schalthöfer, Fritz, Architekt, Karl-Marx-Allee 38
— Richard, Reisender, Georg-Herwegh-Allee 20
Schanz, Joh., Autorep., Klingenstr. 42, F 230 32
Schaper, Otto, Fabr.-Arb., Wald, Hauptstr. 215
Schaps, Johann, Volontär, Höhsch., Eickenberg 1
Scharbatke, Alfred, Buchhalter, Wilhelmstr. 31
Scharberg, Robert, Schleifer, Grä., Küllersberg 1
Schardt, Franz, Maurer, Ohligs, Bech 37
— Jakob, Maurer, Kannenhof 5
— Jakob, Stukkateur, Ohligs, Poschheide 9
— Karl, Maurer, Margarethenstr. 14
— Wilhelm, Maurer, Ohligs, Schnitterstr. 20
— Wilhelm, Maurer, Gräfrath, Steines 3
Scharf, Karl, Ehefrau, Frühlingstr. 30
— Karl, Wwe., Gräfrath, Adlerstr. 10
— Wilh., Lok.-Führer, Ohligs, Eichenstr. 71
Scharfenberg, Anton, Anstreichergeh., Oh., Kronenstr. 3
Scharfenstein, Dan., Wwe., Grä., Oben-Flachsberg 26
— Daniel, Wwe., Gräfrath, Rheinstr. 22
— Fritz, Schlosser, Gräfrath, Renstr. 10
— Heinr., Schleifer, Gräfrath, Bergstr. 7
— Heinr., Straßenbahner, Lerchenstr. 33
— Wilh., elektrotechn. Gesch., Gräfr., Marktstr. 6, F 239 60
— Wilhelm, Wwe., Gräfrath, Freiheitstr. 46
Scharl, Franz, Heizer, Am Kannenhof 6
Scharowitz, Anton, Schleifer, Wald, Hauptstr. 2a
— Anton, Wwe., Wald, Mittel-Itter 7a
Scharre, Eugen, Sattler, Grünewalderstr. 108
— Josef, Handl.-Geh., Höhscheid, Fritz-Reuterstr. 20
— Karl, Sattler, Grünewalderstr. 108
— Paul, Wwe., Ohligs, Merscheiderstr. 64
— Wilh., Sattler, Grünewalderstr. 108
Scharrel van, Th., Wwe., Ohligs, Herzogstr. 13
Scharrenberg, Alfred, Chauffeur, Karl-Schurz-Weg 11
— Ernst, Fabrikarbeiter, Ohligs, Hügelstr. 27
— Ernst, Fabrikarbeiter, Ohligs, Keusenhof 1
— Ernst, Schleifer, Höhscheid, Köcherstr. 12
— Ernst, Wwe., Wald, Wiesenstr. 13e
— Eugen, Schleifer, Oh., Hasselstr. 5
— Friedr., Kolw.-Gesch., Ohligs, Oberwalderstr. 13, F 338 38

Universitäts- und Landesbibliothek Düsseldorf
Stadtarchiv Solingen

Scharrenberg, Fritz, Fabrikarb., Wa., Kamperstr. 15
— Fritz, Schleifer, Am Steinberg 33
— Fritz, Schleifer, Höhscheid, Mittel-Pilghausen 6
*Fritz Scharrenberg jr., Bestecksfabr., Oh., Maugenbergerstr. 4, F 327 26
Scharrenberg, Karl, Abzieher, Grä., Gartenstr. 28
— Karl, Bote, Ohligs, Hohenfriedbergerstr. 30
— Karl, Fabrikarbeiter, Oh., Maubeshauserstr. 31
— Karl, Fuhrmann, Oh., Maubeshauserstr. 31
— Karl, Hausierer, Claubergerstr. 7
— Karl, Invalide, Ohligs, Badstr. 7
— Karl, Verwaltungsbeamt., Ohligs, Parkstr. 21
— Kuno, Reider, Ohligs, Rheinstr. 15
— Kuno, Schleifer, Ohligs, Merscheiderstr. 106
— Max, Direktor, Florastr. 82, F 205 47
— Max, Treu-Handelsvertr., Ohligs, Tunnelstr. 27
— Otto, Wwe., Ohligs, Heide 13½
— Paul, Fabrikarbeiter, Ohligs, Fürkerfeldstr. 19
— Paul, Reider, Ohligs, Heide 13½
— Paul, Schleifer, Ohligs, Ellerstr. 15
— Robert, Arbeiter, Ohligs, Schwanenstr. 37
— Robert, Wwe., Ohligs, Charlottenstr. 13
— Selma, Ehefrau, Ohligs, Fürkerfeldstr. 19
— Walter, Fabrikarbeiter, Ohligs, Blücherstr. 5
— Wilh., Fabrikant, Gräfrath, Heiderhof 13
— Wilh., Lebensmittelhdlg., Ohligs, Brüderstr. 38
Scharrenbruch, Artur, Betonmstr., Ohligs, Becherstr. 31
— Otto, Sattler, Ohligs, Grenzstr. 71
— Richard, Polierer, Ohligs, Kronenstr. 44
Scharwächter, Ernst, Kaufmann, Schlickerweg 12
— Ernst, Wwe., Schlosserei, Bismarckstr. 81, F 204 00
*Gustav Scharwächter, Schlosserei (Wwe. Gust. Sch.), I. Felderstr. 38, F 242 25
Scharwächter, Gust., Wwe., I. Felderstr. 38
— Richard, Fabrikarbeiter, Dorperhof 80
— Walter, Invalide, Höhscheid, Mittelstr. 9
— Werner, Schlosser, I. Felderstr. 38
Schasiepen, Erich, Kaufmann, Oh., Düsseldorferstr. 38
— Erwin, Schlosser, Wald, Talstr. 5

***Schuhhaus H. Schasiepen**
Ohligs, Düsseldorferstr. 38, F 322 70
**Spez.: Orthopädische Schuhe.**

Schasiepen, Kurt, Kaufmann, Oh., Düsseldorferstr. 38
— W., Tabakwarengroßhdlg., Oh., Düsseldorferstr. 52, F 329 17
— Wilh., Wwe., Körnerstr. 19
Schatz, Johannes, Verbandsrevisor, Ostst. 32, F 220 03
— Joh., Wwe., Breitestr. 11
Schaub, Ernst, Vertr., Kronenbergerstr. 101, F 239 77
— Johann, Fabrikarbeiter, Hö., Hermannstr. 18
— Ludwig, Wwe., Ritterstr. 79
— Phil., Arbeiter, II. Ostwall 12
Schauch, Adolf, Wwe., v. B., Hauptstr. 220
— Aug., chirurg. Instrum., Höhsch., Hoffnungstr. 103, F 222 09
— Ernst, Chauffeur, Wald, Deweistr. 8
— Franz, Dreher, Höhscheid, Hoffnungstr. 103
— Friedr., Arbeiter, Augustastr. 45
— Friedrich, Reider, Wupperstr. 117a
— Friedr., Schleifer, Kirschbaumerstr. 42
— Fritz, Bändemacher, Höhscheid, Kotten 20
— Max, Chauffeur, Claubergerstr. 46
— Paul, Exped.-Leiter, Casinostr. 15
— Paul, Fabrikarbeiter, Weyersbergerstr. 12
— Paul, Schlosser, Wald, Deweistr. 8
— Robert, Schmied, Wald, Deweistr. 8
— Rud., Betr.-Arbeiter, Blumenstr. 94
— Walter, Nickelpolierer, Meigen 74
— Walter, Schmied, Maugenbergerstr. 93
— Wilh., Abzieher, Wald, Dültgenstal 4
— Wilh., Hausmeister, Cronenbergerstr. 63
Schaudig, Michael, Schlosser, Düsseldorferstr. 45
Schauenberg, Fritz, Wwe., Wald, Dönhoffstr. 30
— Louis, Elektrotechn. Gesch., Ohligs, Poststr. 31, F 321 86
— Richard, Schleifer, Wald, Florastr. 26
— Richard, Schleifer, Wald, Heidstr. 40
Schauerte, Hugo, Uhrmachermstr., Oh., Rathausstr. 6, F 332 73, wohnt Steinstr. 13
Schauf, Fritz, Fuhrmann, Ohligs, Poststr. 12
— Heinrich, Wwe., Weyerstr. 17
— Josef, Schlosser, Ohligs, Kornstr. 23
— Kaspar, Fabrikarbeiter, Ohligs, Haanerstr. 39c
— Rudolf, Kaufmann, Ohligs, Düsseldorferstr. 20
— Wilh., Ablader, Wald, Haanerstr. 9
— Wilh., Schlosser, Ohligs, Haanerstr. 39c
Schaum, August, Pförtner, Scheiderbachstr. 2
Schaumann, Frz., Fbrkarb., Wa., Schlagbaumerstr. 49
Schaumann, Franz, Schleifer, Grünewalderstr. 98
Schaumburg, Aug., Schreiner, Kanalstr. 62
— Erich, Reider, Wachtelstr. 16
— Karl, Wwe., Claubergerstr. 9
— Wilh., Schreinermstr., Wald, Eintrachtstr. 16, F 207 95
Schediwy, Anton, Werkmstr., Wa., Mittel-Gönratherstr. 26
Scheel, Albrecht, Stellmacher, Höhsch., Messerstr. 3
— Rudolf, Fabrikarb., Ohligs, Höhscheiderstr. 125
Scheer, Albert, Reider, Ohligs, Solingerstr. 36
— Everhard, Fabrikmstr., Oh., Solingerstr. 36
— Everhard, Landwirt, Ohligs, Schorberg 1
— Ferdinand, Portier, Wald, Gasstr. 24
— Friedrich, Wwe., Gräfrath, Schieten 8
— Hermann, Händler, Wald, Dültgenstal 23
— Johann, Ackerer, Ohligs, Schorberg 1
— Karl, Rentner, Stübbenerstr. 16
— Paul, Kommis, Kölnerstr. 113
— Paul, Straßenbahnschaffner, Grä., Kirchtreppe 2a
— Wilh., Wagenschaffner, Grä., Schulstr. 46
— Wilh., Schleifer, Gräfrath, Oben zum Holz 11
— Willi, Schlosser, Stübbenerstr. 16
Scheeren, Hubert, Stukkateur, Höhscheid, Messerstr. 1a
— Josef, Bücherrevisor, Ohligs, Nordstr. 8
Scheffels, Gerhard, Buchdrucker, Ohligs, Grünstr. 21
— Gustav, Händler, Ohligs, Löhdorferstr. 63
— Heinrich, Maurerpolier, Ohligs, Teichstr. 27
— Herm., Baugesch., Oh., Mankhauserstr. 9, F 331 32
— Richard, Betriebsleiter, Oh., Löhdorferstr. 63
— Wilh., Wwe., Wald, Hauptstr. 234
Scheffen, Emil, Fabrikarbeiter, Wald, Krausenerstr. 1
Scheffler, Adolf, Fabrikarbeiter, Oh., Schulstr. 5
— August, Fabrikarbeiter, Ohligs, Hasselstr. 27
— Gustav, Maschinenmstr., Halfeshof
Scheib, Albert, Reider, Gräfrath, Oben zum Holz 25
— August, Fabr.-Weber, Gräfrath, Oben zum Holz 21
— August, o. G., Gräfrath, Oben zum Holz 25
— Friedrich, Schleifer, Gräfrath, Maienstr. 2
— Johanna, Lehrerin, Hö., Landwehrstr. 53
— Karl, Reider, Grä., Oben zum Holz 25
Scheibe, Ernst, Bäckerei, Schulstr. 32, F 259 60
— Otto, Fabrikarbeiter, Irlen 9
— Willy, Konditor, Schulstr. 39
Scheibel, Rud., Wwe., Wald, Adlerstr. 10
Scheibenzuber, Albert, Härter, Frühlingstr. 17
Scheiberg, Siegfried, Wwe., J/F. J. Lange & Co., Ohligs, Düsseldorferstr. 3
Scheibner, Emil, Löter, Ernst-Moritz-Arndt-Weg 6
— Oswin, Metzger, Karl-Marx-Allee 45
Scheid, Adolf, Lagerverwalter, Weyersbergerstr. 32
— Ewald, Reider, Gräfrath, Oben zum Holz 21
— Paul, Schleifer, Dorperhof 90
— Walter, Härter, Meigenerstr. 34
Scheidmann, August, Fabrikant, T/F. Hugo Moser Nachf., Mainstr. 8
— Franz Fabrkt., T/F. Hugo Moser Nachf., Mainstr. 8, F 210 82
Scheidler, Emil, Pförtner, Busch 8
— Ernst, Polierer, Ohligs, Sternstr. 10
— Ernst, Schleifer, Wald, Bergstr. 26
— Max, Schleifer, Wald, Buchenstr. 11
— Paul, Härter, Busch 3
— Adolf, Schleifer, Lerchenstr. 45
— Albert, Wwe., Ohligs, Falkenstr. 8
— Alfred, Schlosser, Burgerlandstr. 21
— Artur, Kontrolleur, Nordstr. 21
— August, F.-Schlosser, Hö., Katternbergerstr. 162
— Emil, Reider, Ohligs, Heinrich-Heinestr. 232
— Emil, Werkmeister, Alexanderstr. 10
— Erich, Fabrikationsgeh., Oh., Heinr.-Heinestr. 232
— Ernst, o. G., Wald, Ottostr. 4
*Eugen Scheidt, Stahlwarenfabr., Oh., Falkenstr. 8, F 335 67
Scheidt, Franz, Arbeiter, Wupperstr. 205
— Franz, Reisender, Höhscheid, Weinsberg 40
— Julius, Eisenbahnschaffner, Ohligs, Schloßstr. 10
— Karl, Kaufmann, Maltheserstr. 57a
— Karl, Reider, Wald, Eintrachtstr. 17
— Karl, Reider, Ohligs, Hochstr. 45
— Karl, Wwe., Henckelsstr. 13
— Lambert, Schlosser, Wald, Mittel-Ilter 30
— Max, Krankenpfleger, Wald, Beethovenstr. 32
— Oswald, Buchhalter, Henckelsstr. 13
— Otto, Wwe., Kolw., Maltheserstr. 57a, F 240 90
— Paul, Kaufmann, Paulstr. 42
— Paul, Reider, Wald, Ottostr. 4
— Paul, Reider, Wupperstr. 205
— Paul, Schleifer, Ohligs, Baverterstr. 17
Scheidt, Paul, Steuerberater, Schaberg 40, F 219 31
— Richard, Buchhalter, Wald, Beethovenstr. 32
— Walter, Schlosserei, Alexanderstr. 10, F 225 35
— Wilhelm, Heizer, Wupperstr. 195
— Wilhelm, Schlosser, Wupperstr. 113
vom Scheidt, Rich., Kaufm., Ohligs, Goethestr. 28
— Walter, Dreher, Bülowstr. 32
— Walter, Fabrikationsführ., I. Felderstr. 59
Scheidtmann, Aug., Schleifer, Claubergerstr. 48
— Fritz, Metzgerei, Oh., Rathausstr. 47, F 322 71
— J., Eisenbahnbeamter, Kannenhof 2
— Karl, Ausmacher, Schlickerweg 13
— Karl, Ehefrau, Ohligs, Weserstr. 1
— Paul, Metzger, Ohligs, Suppenheiderstr. 6
— Paul, Schläger, Höhscheid, Kotten 19
— Reinhard, Wwe., Höhscheid, Kotten 19
— Th., Wwe., Kannenhof 2, F 238 94
— Walter, Schlosser, Höhscheid, Kotten 19
— Wilhelm, Wwe., Eulswaag 2
Scheidtweiler, Aug., Fabrikarb., Wa., Wittkullerstr. 54
— Bruno, Schleifer, Wald, Altenhoferstr. 57
— Friedr., Pol.-Hauptwachtmstr., Wald, Altenhoferstr. 57
— Oswald, Fabrikarbeiter, Wald, Dellerstr. 32
— Paul, Ausmacher, Ohligs, Hasselstr. 16
— Wilh., Schlägereiarb., Hauptstr. 235b
Scheikowsky, Franz, Fabrikarbeiter, Wupperstr. 33
Schein, Fritz, Fabrikarbeiter, Grä., Paulinenstr. 5
Scheiwecke, Artur, Former, Wald, Beethovenstr. 262a
Scheld, Artur, Dachdecker, Wald, Beethovenstr. 30a
Schelhas, Lucie, Lehrerin, Hauptstr. 192
Schelisch, Ernst, Ingenieur, Kirbergerstr. 17
Schelkes, Friedr., Wwe., Gräfrath, Gartenstr. 39
— Karl, Schneider, Hö., Kottermühlenstr. 46
Schell, Wilh., Handl.-Geh., Bismarckstr. 143
— Wilhelm, Oberpostschaffner, Höhscheid, Hingenberg 39
Schellenbeck, Friedr., Nickelpolierer, Baumstr. 18
— Karl, Ausmacher, Gräfrath, Donaustr. 40
— Wilhelm, Wwe., Brunnenstr. 22
Schellhas, Ernst, Fabrikationsf., Hö., Breitestr. 30
— Konrad, v. G., Höhscheid, Mittel-Pilghausen 4
Schellscheid, Karl, Landw., Kannenhof 5, F 208 82
— Rob., Milchhdlg., Wupperstr. 72, F 240 21
Schellscheidt, J., Wirt u. Autoverm., Friedrichstr. 15, F 236 06
— Wilh., Metzgerei, Südstr. 30, F 240 43
Schelp, Rud., Wwe., Kirbergerstr. 17
Schemenz, Wilh., Maurer, Ohligs, Engelsberg 11
vom Schemm, Ernst, Wwe., Weißw.-Gesch., Schützenstr. 13
— Franz, Nagler, Wald, Bergstr. 4
— Fritz, Heftarbeiter, Gräfrath, Bergstr. 14
— Fritz, Kohlengesch., Hö., Neuenhoferstr. 50, F 215 04
— Fritz jr., Kfm., Höhscheid, Neuenhoferstr. 50
— Fritz, Ehefrau, Gemüsehdlg., Wald, Ehrenstr. 5, F 246 54
*Joh. v. Schemm, Kohlen-Spedition G.m.b.H., Lagerstraße 6
vom Schemm, Karl, Nagler, Wald, Bergstr. 4
— Kurt, Schleifer, Gräfrath, Donaustr. 52
— Paul, Schläger, Wald, Behringstr. 2
— Richard, Nagler, Höhscheid, Messerstr. 52
— Walter, Ausm., Weinsbergtalstr. 65
— Walter, Ehefrau, Kolw.-Hdlg., Gräfrath, Oben-Flachsberg 16
Schemmann, Artur, Stahlspalt., Georg-Herwegh-Allee 31
— Emil, Fabrikarbeiter, Ohligs, Ulferstr. 22
— Ernst, Klempner, Hauptstr. 306
— Friedr., Arb., Ohligs, Laibacherstr. 26
*Hugo Schemmann, Installationsgesch. (Rudolf Sch.), Hauptstr. 206, F 204 62
Schemmann, Hugo, Wwe., Wald, Schloßstr. 24
— Karl, Fabrikarbeiter, Ohligs, Kölnerstr. 66
— Paul, Fabrikarbeiter, Ohligs, Grabenstr. 11
— Rudolf, Installateur, J/F. Hugo Sch., Hauptstr. 306
Schemmel, Martin, Stadtgärtner, Grä., Zeppelinstr. 219
Schemmelmann, Franz, Malermstr. Kurfürstenstr. 24, F 242 38
Schenk, Adolf, Auskunftei, Friedrichstr. 35, F 235 24
— Andreas, Expedient, Schützenstr. 136
— Anton, Schleifer, Wald, Behringstr. 36
— Eduard, Damaszierer, Gräfrath, Yorkstr. 17
— Eduard, Pflasterer, Hauptstr. 23
— Eduard jr., Telegr.-Arb., Hauptstr. 23
— Gotthilf, Drechsler, Wald, Dellerstr. 1
— Gottl., Schleifer, Wald, Krausen 6
— Heinrich, Reisender, Höhscheid, Pfeilstr. 20
— Horst, Löter, Augustastr. 26
— Hugo, Ausmacher, Ohligs, Eichenstr. 12a

Universitäts- und Landesbibliothek Düsseldorf
Stadtarchiv Solingen

Schenk, Johann, Maurer, Beckmannstr. 110
— Johann, Maurer, Wald, Lilienstr. 57
— Johann, Wwe., Wald, Lilienstr. 57
— Karl, Bote, Kreuzstr. 30
— Karl, Damaszierer, Gräfrath, Yorkstr. 17
— Karl, Direktor, Halfeshof
— Karl, Fabrkts.-Führer, Gräfrath, Bimricherstr. 10
— Otto, Radiohdlg., Baumstr. 43, F 245 88
— Paul, o. G., Friedrichstr. 35
— Rudolf, Dekorateur, Friedrichstr. 35
— Walter, Arbeiter, Lingmannstr. 10
— Werner, Techniker, Friedrichstr. 35
— Wilhelm, Maurer, Theegarten 13
— Wilhelm, Schleif- u. Poliermittelfbr., Dorperstr. 23, F 225 66
— Wilhelm, Wwe., Gräfrath, Wernerstr. 80
— Wilhelm, Wwe., Wupperstr. 111
— Willi, Fabr.-Arb., Wald, Bergstr. 5
— Willi, o. G., Wald, Lilienstr. 57
— Willy, Schleifer, Wald, Dönhoffstr. 9
Schenkel, Franz, Arbeiter, Ohligs, Grünstr. 47
— Friedrich, Wwe., Ohligs, Forststr. 12a
Schepers, Arnold, Wwe., Gräfrath, Rheinstr. 22
— Bruno, Schreinermstr., Höhscheid, Bogenstr. 12
Schepke, Emil, Händler, Ernst-Moritz-Arndt-Weg 9
Scheplitz, Walter, Ober-Zollinspektor, Gutenbergstr. 5
Scherer, Fritz, Schreinerei, Margarethenstr. 9, F 239 07
— Heinrich, Rektor, Ohligs, Kirchstr. 9
— Jakob, o. G., Kreuzstr. 30
— Johann, Graveur, Rathausstr. 9
— Josef, Schlosser, Gerichtsstr. 16a
— Josef, Schlosser, Margarethenstr. 9/11
— Karl, Maurer, Margarethenstr. 9/11
— Otto, Schlossermstr., Kreuzstr. 5
— Paul, Maurer, Cronenbergerstr. 127
— Peter, Wwe., Gerichtsstr. 16a
— Richard, Angestellter, Margarethenstr. 9/11
— Wilhelm, Schlosser, Am Kannenhof 23
— Wilhelm, Schriftsetzer, Am Kannenhof 1
— Wilhelm, Wwe., Friedrichstr. 27
— Wilhelm, Wwe., Margarethenstr. 9/11
Scherf, Albert, Arbeiter, Ohligs, Bech 25
— Alfred, Postbote, Ohligs, Bech 25
— August, Wwe., Ohligs, Querstr. 71
— Bernhard, Kaufmann, Hauptstr. 204
— Friedrich, Fabr.-Arb., Ohligs, Altenhoferstr. 113
— Friedrich, Wwe., Brüderstr. 45
— Heinrich, Krim.-Assistent, Schwesterstr. 1
— Heinrich, Kutscher, Ohligs, Bachstr. 3
— Hubert, Polsterer, Wald, Mangenbergerstr. 144
— Johann, Chauffeur, Höhscheid, Löhdorf 28
— Josef, Wwe., Ohligs, Oberwalderstr. 25
— Karl, Arbeiter, Schützenstr. 40
— Karl, Fabr.-Arb., Ohligs, Bech 25
— Karl, Schleifer, Gräfrath, Jägerstr. 29
— Karl jr., Schleifer, Gräfrath, Jägerstr. 29
— Kuno, Wohnungskontrolleur, Schillerstr. 17
— Richard, Fbr., Ohligs, Bachstr. 3, F 323 75
— Walter, Fabr.-Arb., Ohligs, Altenhoferstr. 113
— Wilhelm, Ausmacher, Ohligs, Oberwalderstr. 25
— Wilhelm, Fabr.-Arb., Ohligs, Altenhoferstr. 113
— Willi, Kaufmann, Ohligs, Walderstr. 29
Scherff, Karl, Fabr.-Arb., Wald, Mangenbergerstr. 28
— Maria, Wwe., geb. Kieserling, Eisenstr. 2, F 239 04
— Wilhelm, Wwe., Wald, Mangenbergerstr. 28
Scherhans, Adolf, Schläger, Herderstr. 7/9
Scherhaus, Gustav, Härter, Ohligs, Grünstr. 14
Schermuly, August, Feiler, Ohligs, Schulstr. 24
— Wilhelm, Fabr.-Arb., Höhscheid, Schützenstr. 30
Scherr, Hermann, Buchhalter, Körnerstr. 62
Scheuer, Aug., Schuhmacherei, Oh., Düsseldorferstr. 48a
Scheulen, Berthold, Wwe., Wald, Luisenstr. 15a
— Fritz, Versandleiter, Bismarckstr. 134
Scheuren, Adam, Kassenbote, Bockerterstr. 90
— Franz, Schleifer, Höhscheid, Neuenhoferstr. 61
— Heinrich, Bierverleger, Höhscheid, Neuenhoferstr. 32a
— Hermann, Kraftfahrer, Fritz-Reuterstr. 49
— Johann, Fabr.-Arb., Höhscheid, Messerstr. 56
— Nikol., Bierverl., Hö., Neuenhoferstr. 61, F 226 43
— Jean, Friseur, Ohligs, Düsseldorferstr. 43

Fabrik-Zeichen GESMA
***Gebr. Scheurmann. Erferstr. 10 a**
Akkumulatorenfabrik — F 222 45
Auto-Batterien, Radioakku,
Reparaturen prompt und billig.

Scheurmann, Jules, Prokurist, Höhscheid, Neuenkamperstr. 64, F 220 45
Scheurmann, Charles, Fabrikant, J/F. Gebr. Scheurmann, Höhscheid, Neuenhoferstr. 78
— Karl, Rentner, Ohligs, Walderstr. 37a, F 339 25
Scheuß, Anton, Lagerarbtr., Ohligs, Prinzenstr. 2
— Heinrich, Lebensmittelhdlg., Ohligs, Frühlingstr. 16
— Josef, Arbeiter, Höhscheid, Widdert 66a
Scheyer, Arnold, Kaufmann, Ohligs, Weyer 19
— Reinhold, Schriftsetzer, Ohligs, Hasselstr. 2
Schick, Gerh., Postschaffner, Kronenstr. 38
— Heinrich, Gärtner, Wald, Eschbachstr. 42
— Johann, Wwe., Kölnerstr. 44
— Josef, Invalide, Ohligs, Buchenstr. 29
— Karl, Beamter, Ohligs, Schwanenstr. 65
— Karl, o. G., Wald, Dönhoffstr. 11
— Lorenz, Vollz.-Beamter, Wald, Sternstr. 14
— Max, Metzger, Ohligs, Düsseldorferstr. 19
— Max, Schleifer, Wald, Altenhoferstr. 96
— Paul, Metzgerei, Oh., Düsseldorferstr. 19, F 334 95
— Peter, Ehefrau, Wald, Wittkullerstr. 59a
— Robert, Metzger, Ohligs, Düsseldorferstr. 19
Schickenberg, Karl, Schneider, Ohligs, Burgstr. 16a
— Wilhelm, Fabr.-Arb., Kirschbaumerstr. 11a
Schidan, Eugen, Maurer, Ohligs, Feldstr. 25
— Jakob, Maurer, Ohligs, Rheinstr. 15
— Peter, Maurer, Ohligs, Hildenerstr. 57
— Richard, Maurer, Ohligs, Nußbaumstr. 17
— Willy, Maurer, Ohligs, Talstr. 50
Schiebeck, Joh., Schleifer, Ohligs, Wilhelmstr. 17
Schiebel, Erich, Pol.-Oberwachtmstr., Wald, Locherstr. 8
Schiedrum, Heinrich, Heizer, Klingenstr. 44
— Heinrich, Installateur, Klingenstr. 46, F 248 85
Schiefelbein, Emil, Wwe., Wiedenhofstr. 92
— Wilhelm, Handl.-Geh., Schützenstr. 131
Schiefer, Adolf, Wwe., Grünewalderstr. 39
— Alfons, Handl.-Geh., Ohligs, Kronenstr. 37
— Bruno, Fabrikts.-Geh., Ohligs, Kronenstr. 37
— E., Wwe., Ohligs, Fürkerfeldstr. 18½
— Ernst, Schleifermstr., Ohligs, Königgrätzerstr. 9
— Georg, Fuhrmann, Wald, Altenhoferstr. 96a
— Georg, Ehefrau, Höhscheid, Wienerstr. (Baracke)
— Heinrich, Maurer, Herderstr. 29
— Jakob, Arbeiter, I. Felderstr. 64
— Jakob, Wwe., Ohligs, Kronenstr. 37
Schieferdecker, Ernst, Fahrradarbtr., Wald, Richard-Wagnerstr. 112a
— Friedrich, Schleifer, Lindenbaumstr. 23a
— Friedrich, Ehefrau, Wald, Richard-Wagnerstr. 112a
— Hugo, Scherenkontrolleur, Ohligs, Hübben 14
— Max, Neider, Im Clauberg 10
— Otto, Arbeiter, Wald, Albrechtstr. 17a
Schieferecke, Albert, Ingenieur, Weyerstr. 66
Schieferstein, Erich, Händler, Kölnerstr. 65
— Oskar, Hausmeister, Kölnerstr. 8
Schiemann, Rudolf, Zimmermann u. Gemüsehändler, Gräfrath, Zeppelinstr. 10
— Wilh., Fabr.-Arb., Gräfrath, Zeppelinstr. 10
— Wilhelm, Fabr.-Schlosser, Wald, Körnerstr. 7
Schier, Bernhard, Bäckerei, Ohligs, Oben-Mankhaus 8
Schierenberg, Heinrich, Wwe., Kölnerstr. 126
— Wilhelm, Wwe., Bockerterbusch 5
Schierschlicht, Erwin, Arbeiter, Kotterstr. 70
Schiesen, Hugo, Wwe., T/F. Robert Klaas, Ohligs, Merscheiderstr. 69, F 236 04
*Theodor Schiff, Weingroßhandlung, (Ernst Lomberg), Kirchstr. 55, F 214 76
Schiffbauer, Adele, o. B., An der Katzbach 38
— Adelheid, Wwe., Höhscheid, Geilenberg 8
— Erich, Handl.-Geh., Jägerstr. 41
— Ernst, Ausmacher, Wald, Herbergerstr. 20
— Ernst, Fabr.-Arb., Ohligs, Dahlerfeldstr. 7
— Ernst, Fuhrmann, Ohligs, Hauptstr. 69

E. Schiffbauer, Jägerstr. 39/41, F 216 07
**Flügel, Pianos, Harmoniums**
Stimmungen, Reparaturen

*Gebr. Schiffbauer, Stahlwarenfabrik, (Otto Sch.), Wald, Beethovenstr. 183a, F 213 05
Schiffbauer, Gustav, Ausmacher, Schützenstr. 86
— Hermann, Fuhrmann, Ernst-Moritz-Arndt-Weg 11
— Hugo, Packer, Ohligs, Hauptstr. 46
— Hugo, Schläger, Ohligs, Bismarckstr. 8
— Karl, Fabrikant, Wald, Adlerstr. 9
— Karl, Fabr.-Arb., Wald, Altestr. 1
— Karl, Fuhrmann, Wald, Stübbenerstr. 48a
— Karl, Härter, Ohligs, Bismarckstr. 118
— Karl, Postassistent a. D., Ohligs, Burgstr. 30
— Karl, Straßenbahner, Meigenerstr. 24
— Otto, Fabrikant, J/F. Gebr. Schiffbauer, Wald, Beethovenstr. 127
Schiffbauer, Paul, Milchhdlr., Grä., Yorkstr. 4
— Robert, Invalide, Ohligs, Dahlerfeldstr. 7
— Rudolf, Packer, Ohligs, Dahlerfeldstr. 7
— Wilhelm, Stellmacher, Schlickerweg 19
— Wilhelm, Wwe., Wald, Altestr. 1
Schiffer, Engelbert, Wwe., Wald, Opferfelderstr. 3
— Paul, Galvanoplastiker, Wald, Krautstr. 24
Schiffl, Alois, Wagenführer, Wald, Frankenstr. 52
— Ludwig, Arbeiter, Wald, Feld 10
Schiffmann, Ernst, Schleifer, Wald Herbergerstr. 15a
— Wilh., Härter, Wald, Luisenstr. 9
Schiffner, Herm., Drechsler, Wald, Westersburg 7
Schilbach, Martin, Färbermstr., Wa., Tiefendickerstr. 13
Schild, Franz, Koch, Wupperstr. 200
— Paul, Schleifer, Ohligs, Kurfürstenstr. 1
Schildgen, Franz, Fabrkts.-Führer, Oh., Freiheitstr. 42
— Heinrich, Lagerarbeiter, Jägerstr. 14a
— Matthias, Tankwärter, Ohligs, Kölnerstr. 2
Schildmann, Albert, Fabr.-Arb., Ohligs, Marktstr. 30a
— Eduard, Kaufmann, Höhscheid, Mittagstr. 12
— Friedr., Scherenkontrolleur, Oh., Düsseldorferstr. 48
— Fr. Wilh., Reisender, Wald, Dönhoffstr. 11
— Heinrich, Maschinist, Wald, Beethovenstr. 204
— Karl, Studienrat, Turmstr. 7
— Karl, Wwe., Gräfrath, Apfelbaum 1
— Paul, Scherenfbrkt., Ohligs, Hasselstr. 32
— Wilhelm, Fabr.-Arb., Gräfrath, Apfelbaum 1
Schildt, Gerh., Obergärtner, Hauptstr. 300
Schildwächter, Fanny, Ehefrau, Höhscheid, Börsenstr. 95
Schilfarth, Georg, Gärführer, Ohligs, Weststr. 5
— Hans, Schreiner, Katternbergerstr. 104
— Stephan, Schreinerei, Gartenstr. 22, F 231 60
Schilches, Jakob, Wwe., Lindenbaumstr. 25
Schiller, Lorenz, Former, Kurfürstenstr. 19
Schilling, Adam, Wwe., Höhscheid, Neuenhoferstr. 96
— Bernhard, Kaufmann, Wald, Mozartstr. 18
— Eduard, Schlosser, Ohligs, Wieseldick 23
— Ernst, Arbeiter, Kölnerstr. 134
— Ernst, o. G., Friedensstr. 14
— Ewald, Neider, Gräfrath, II. Stockdum 21
— Franz, o. G., Katternbergerstr. 83
— Friedrich, Arbeiter, Am Steinberg 14
— Friedrich, Fabr.-Arb., Höhscheid, Neustr. 40
— Friedrich, Schlosser, Ohligs, Grünewalderstr. 37
— Heinrich, Schuhmacher, Ufergartenstr. 28, F 209 59
— Josef, Maurer, Höhscheid, Erferstr. 17
— Karl, Ausmacher, Höhscheid, Hermelinstr. 45
— Louis, Zigarrengesch., Ohligs, Rathausstr. 6
— Ludwig, Kaufm., Ohligs, Bismarckstr. 36, F 331 74
— Nikolaus, Fabr.-Arb., Schlicken 22
— Otto, Neider, Cronenbergerstr. 141
— Paula, Lehrerin, Wald, Stübbenerstr. 28a
— Rudolf, Invalide, Höhscheid, Bergerstr. 5
— Rudolf, Schleifer, Höhscheid, Köcherstr. 48
— Theodor, Arbeiter, Ohligs, Fürkerstr. 56
Schillings, Heinrich, Neider, Ohligs, Bech 22
Schilp, Johann, Landwirt, Ohligs, Waardt 1
*C. W. Schimmelbusch & Cie., Schirmstöckefbrk., Wald, Schulstr. 11, F 253 52
Schimmelbusch, Kuno, Wwe., Wald, Bergstr. 2
— Walter, Wwe., T/F. C. W. Schimmelbusch & Co., Wald, Schulstr. 11
Schimmelpferd, Philipp, Landwirt, Gräfrath, Külf 14
Schimpf, August, Anstreicher, Meigenerstr. 28, F 246 22
Schindler, Georg, o. G., Gräfrath, Zeppelinstr. 218a
Schingenga, Fritz, Schleifer, Wald, Hauptstr. 155
Schings, Alois, Studienrat, Schlickerweg 8
Schinke, Gustav, Former, Gräfrath, Kullerstr. 105a
Schinkel, Gustav, Kassen-Obersekr., Wald, Hauptstr. 3
— Paul, Kaufmann, Ohligs, Düsseldorferstr. 80
Schinköthe, Ed., Invalide, Westwall 18
— Karl, Schriftsetzer, Gräfrath, Schulstr. 38
Schinze, Heinrich, Wirt, Oh., Bahnstr. 48, F 320 73
Schinzel, Ad., Schlosser, Ohligs, Weststr. 19
Schirper, Ernst, Wwe., Nordstr. 5
— Fritz, Schleifer, Höhscheid, Neuenhoferstr. 121a
Schippert, El., Kolw.-Gesch., Grä., Schlagbaum 38
Schirmer, Joh., Stadtinspektor, Gräfrath, Schulstr. 21
— Paula, Diakonissin, Cronenbergerstr. 34
*Schirmfurniturenverband G. m. b. H., Ohligs, Bahnstraße 12, F 334 45
Schirmuly, Emil, Kaufmann, Hauptstr. 301
— Ferdinand, Wwe., Gräfrath, Jägerstr. 27
— Wilhelm, Fabrikant, Wald, Locherstr. 94
Schirnding, Arnold, Wwe., Körnerstr. 10
— Ferdinand, Handl.-Geh., Zweigstr. 23
Schirp, Eugen, Handl.-Geh., Ststr. 23
— Wilhelm, Kaufmann, Brüderstr. 26
— Rob. & Cie., Kurzw., Hauptstr. 61, F 200 90

Universitäts- und Landesbibliothek Düsseldorf
Stadtarchiv Solingen

*Schirwa-Metallw.-Fbr., (Wilh. Schirmuly), Komm.-Ges., Wald, Rosenstr. 19, F 217 32
Schlaak, Artur, Former, Gräfrath, Bimrich 3
— Julius, Wwe., Gräfrath, Bimrich 3
Schlabach, Ewald, Waldarbeiter, Ohligs, Kölnerstr. 49a
Schlachthof, Schlachthofstr. 15, F 260 01
Schlag, Josef, Arbeiter, Florastr. 12
Schlagbaum, Artur, Schleifer, Goethestr. 6
— Heinrich, Reider, Kanalstr. 65
— Karl, Arbeiter, Südstr. 14
— Paul, Schleifer, Stahlstr. 4
Schlamm, Wilhelm, Lehrer, Lindenbaumstr. 70
Schlander, Joh., Portefeuill., Wa., Schlagbaumerstr. 45
Schlangenotto, Arnold, Arbeiter, Wüstenhof 3
Schlapka, Wilma, Lehrerin, I. Felderstr. 54
Schlaucher, Karl, Konditor, Gräfrath, Haanerstr. 15
Schlaus, Joh., Kolonialw., Oh., Düsseldorferstr. 92, F 330 19
— Max, Nagler, Wald, Weidenstr. 13
— Paul, Platzmstr., Weyersbergerstr. 29a
— Wilhelm, Futterm.-Hdlg., Oh., Düsseldorferstr. 92
— Wilhelm, Nagler, Wald, Weidenstr. 13
Schlauß, Ernst, Fabr.-Arb., Wald, Tiefendick 11
— Ferdinand, Hilfs-Arb., Kirchstr. 9
— Josef, Lebensm.-Gesch., Oh., Hasselstr. 2, F 325 74
— Willi, Arbeiter, Ohligs, Schulstr. 3a
Schlebusch, Aug., Kolw.-Gesch., Wald, Beethovenstr. 41
— Johann, Schleifer, Ohligs, Mittelstr. 48
— Josef, Lehrer, Höhscheid, Kohlsberg 13
— Karl, Wwe., Ohligs, Rosenstr. 5
— Paul, Gehilfe, Wald, Beethovenstr. 41
— Paul, Schleifer, Wald, Zwergstr. 2
— Paul, Wwe., Ohligs, Hildenerstr. 1
— Peter, v. G., Ohligs, Mittelstr. 48
Schlecht, Christian, Wwe., Körnerstr. 35
— Willy, Fabr.-Arb., Körnerstr. 35
Schlechtendahl, Art., Fabrkts.-Führer, Wa., Sandstr. 11
— Ernst, Landwirt, Gräfrath, Solingerstr. 74
— Ernst, v. G., Gräfrath, Haanerstr. 15
— Eugen, Reisender, Ohligs, Poststr. 31
*F. W. Schlechtendahl & Söhne, Stahlw.-Fabr., (Otto Engels), Ohligs, Kirchstr. 7, F 324 77
Schlechtendahl, Franz, Schleifer, Wald, Weststr. 5
— Friedrich, Fabr.-Arb., Gräfrath, Eckstumpf 7
— H., Wwe., Bäckerei, Grä., Solingerstr. 74, F 244 86
— Karl, Fbr., Höhsch., Ohligserstr. 103, F 322 31
— Karl, Schleifer, Wald, Baustr. 13
— Karl, Werkmstr. u. Kolw.-Hdlg., Grä., Eckstumpf 11
— Otto, v. G., Weyerstr. 26
— Paul, Betriebsleiter, Ohligs, Feldstr. 19
— Paul, Fabr.-Arb., Wald, Weststr. 5
— Paul, Schleifer, Gräfrath, Solingerstr. 48
— Wilhelm, Bäcker, Gräfrath, Solingerstr. 54
— Willi, Wwe., Ohligs, Ziegelstr. 11
Schlechter, Albert, Reider, Kurfürstenstr. 25
— Artur, Sporthaus, Ohligs, Grünstr. 23, F 337 80
— August, Ausmacher, Ohligs, Fürk 7
— August, Ausmacher, Ohligs, Jahnstr. 10
— Emil, Reider, Ohligs, Fürkerstr. 10
— Ernst, Schleifer, Höhscheid, Johanntgesbruch 50
— Ewald, Wwe., Ohligs, Fürk 7
— Fritz, Reider, Kurfürstenstr. 25
— Gustav, Wwe., Ohligs, Oststr. 34a
— Hermann, Schleifer, Wald, Feld 19
— Hermann, Wwe., Grünewalderstr. 90
— Hugo, Former, Wald, Henshauserstr. 14
— Julius, Reider, Ohligs, Oststr. 34a
— Karl, Ausmacher, Ohligs, Fürk 7
— Karl, Fabrikl., Wald, Brunnenstr. 13
— Karl, Fabr.-Arb., Ohligs, Junkersstr. 23
— Karl, Reider, Ohligs, Baverterstr. 26a
— Karl, Wirt, Ohligs, Poststr. 53, F 338 09
— Max, Ausmacher, Im Clauberg 2
— Nathanael, Wwe., Wald, Feld 19
— Otto, Fabrkt., Ohligs, Republikstr. 64
— Otto, Reisender, Wald, Feld 19
— Paul, Hausierer, Ohligs, Oststr. 11
— Paul, Reider, Burgerlandstr. 34
— Rudolf, Ausmacher, Ohligs, Baustr. 6
— Walter, Schleifer, Höhscheid, Hingenberg 33
— Wilhelm, Reider, Burgerlandstr. 34
— Willi, Bierverlag, Ohligs, Poststr. 53
Schlechtweg, Heinr., Wwe., Hauptstr. 78
— Hermann, Kürschner, Ohligs, Maubeshauserstr. 8
— Wilhelm, Fabr.-Arb., Gräfrath, Yorkstr. 19
von Schledorn, Ernst, Ehefrau, Schaberfeld 32
Schlee, Friedrich, Wwe., Ohligs, Oststr. 19
Schlegel, Albin, Geldzähler, Ohligs, Rheinstr. 28
— Artur, Kapellmstr., Moltkestr. 6
Schlegel, Friedr., Wwe., Wald, Gazellenstr. 4
— Paul, Schneidermstr., Elisenstr. 5, F 251 35
— Rudolf, Kalkulator, Kirbergerstr. 43
— Wilhelm, Angestellter, Wald, Gazellenstr. 4
Schleicher, Josef, Stadtbauinsp., Grä., Walderstr. 3b
Schleif, Franz, Fabrikant, Gartenstr. 4
— Hermann, Zimmergesch., Oh., Niederstr. 6, F 325 60
— Wilhelm, Kartonnagenfabrkt., Kirbergerstr. 8
— Willi, Buchbinder, Am Wolfsfeld 7
Schleifenbaum, Paul, Schleifer, Gräfrath, Ketzberg 56
— Wilhelm, Fabrikbote, Gräfrath, Buscherfeld 1
— Wilhelm, Reider, Gräfrath, Ketzberg 45
Schleifer, Friedrich, Arbeiter, Wald, Wiesenstr. 17
— Fritz, Former, Wald, Hauptstr. 247
— Josef, Fabr.-Arb., Ohligs, Düsseldorferstr. 42
— Michel, Wwe., Ohligs, Charlottenstr. 13
— Wilhelm, Bahnschaffner, Lindenbaumstr. 73
Schleiffer, Ernst, Wirt, Wald, Richard-Wagnerstr. 17, F 239 89
— Hugo, Schleifer, Wald, Behringstr. 4
— Karl, Schleifer, Wald, Eschbachstr. 41
— Karl, Wwe., Kolonialw., Wald, Beethovenstr. 127
— Walter, Korrespondent, Wald, Sternstr. 9
*Schleifstein Bezugsgenossenschaft m. b. H., Wiedenhoferstr., F 227 50
Schleifner, Paul, Schmiedegeselle, Hasselstr. 19
— Paul, Wwe., Hasselstr. 19
Schlemmer, Franz, Arbeiter, Wald, Lehn 42
— Franz, Fabr.-Arb., Wald, Scheiderbachstr. 5
— Heinrich, Wwe., Mittelstr. 14
— Johann, Arbeiter, Wald, Lehn 42
— Josef, Fabr.-Arb., Wald, Scheiderbachstr. 10
— Josef sen., Schmied, Wald, Scheiderbachstr. 5
Schlemper, Albert, Drechsler, Ohligs, Talstr. 20
— Alex, Landwirt, Theegarten 6
— Anna, Wwe., Höhscheid, Landwehrstr. 16
— Artur, Kaufmann, T/F. Karl Schlemper, Ohligs, Mühlenstr. 45
— August, Prokurist, Beckmannstr. 70
— August, Schleifer, Ohligs, Hasselstr. 16
— August, Wwe., Florastr. 86
*C. A. Schlemper, Schlägerei, (Richard u. Eugen Schl.), Brühlerstr. 74, F 201 15
Schlemper, Emil, Ausmacher, Höhsch., Hoffnungstr. 111
— Emil, Fabrikant, Ohligs, Junkerstr. 13
— Emil, Fabr.-Arb., Ohligs, Hachhauserstr. 21
— Emil, Instrumentenm., Höhscheid, Feldstr. 8
— Emil, Ehefrau, Ohligs, Oststr. 34a
— Erich, Fabr.-Arb., Höhscheid, Lindenstr. 26a
— Ernst, v. G., Ohligs, Hachhauserstr. 21
— Ernst, Reider, Wald, Oben-Itterstr. 36
— Ernst, Schläger, Spielbruch 16
— Ernst, Schlosser, Wald, Locherstr. 73
— Ernst jr., Arbeiter, Spielbruch 16
— Ernst, Wwe., Ohligs, Uferstr. 18a
— Eugen, Fabrikant, T/F. C. A. Schlemper, Brühlerstraße 74
— Friedrich, Fabr.-Arb., Ohligs, Bismarckstr. 116
— Friedrich, Nagler, Münsgtenerstr. 28
— Friedrich, Packer, Ohligs, Richard-Wagnerstr. 25
*Friedrich Schlemper, Rasiermesserfabrik, Ohligs, Buchenstr. 9, F 328 08
Schlemper, Fritz, Härter, Wachtelstr. 13
— Fritz, Wwe., Ohligs, Forststr. 32
— Hugo, Fabrikant, I/F. Hugo Schlemper & Co., Ohligs, Riefnacken 1
— Hugo, Fabr.-Arb., Ohligs, Hofstr. 18
— Hugo, Landwirt, Theegarten 6, F 200 47
— Hugo, Nachtwächter, Ohligs, Kuckesberg 2
*Hugo Schlemper & Co., Stahlwarenfabrik, (Hugo Schlemper), Ohligs, Riefnacken 1, F 324 96
Schlemper, Julius, Wwe., Wald, Behringstr. 31
— Karl, Ausmacher, Ohligs, Poststr. 48
— Karl, T/F. Karl Schlemper, Ohligs, Mühlenstr. 45
— Karl, Fabr.-Arb., Ohligs, Deusbergerstr. 27
— Karl, Härter, Florastr. 86
— Karl, v. G., Katternbergerstr. 83
— Karl, Reider, Höhscheid, Aufderhöherstr. 110a
— Karl, Schleifer, Ohligs, Bismarckstr. 104
— Karl, Schlosser, Ohligs, Fürkerfeldstr. 19
*Karl Schlemper, Webutensilien, (Artur, Paul u. Karl Schl.), Ohligs, Mühlenstr. 43, F 334 00
Schlemper, Karl, Wirt u. Erlmacher, Torperhof 79, F 255 71
— Karl, Wirt, Ohligs, Siebels 17
— Karl, Wwe., Kolw.-Gesch., Ohligs, Hofstr. 18
— Kuno, Fabrikant, Ohligs, Junkerstr. 13
— Kuno, Schleifer, Wald, Behringstr. 25
— Kurt, Schleifer, Wald, Mittel-Itter 28
Schlemper, Max, Fabrikant, I/F. Gustav und Wilh. Stod, Wald, Behringstr. 31
— Max, Schläger, Höhscheid, Lindenstr. 26a
— Oskar, Straßenbahnschaffner, Oh., Dahlerfeldstr. 17
— Otto, Schleifer, Höhscheid, Köcherstr. 45
— Otto, Weichensteller, Höhscheid, Sandstr. 99a
— Otto, Wwe., Höhscheid, Sandstr. 99
— Paul, Fabrkt., T/F. Karl Schl., Ohligs, Hasselstr. 4
— Paul, Fabr.-Arb., Ohligs, Hofstr. 27
— Paul, Schleifer, Höhscheid, Hoffnungstr. 111
— Reinhard, Arbeiter, Ohligs, Bismarckstr. 116
— Richard, Fbrkt., T/F. C. A. Schl., Brühlerstr. 74
— Richard, Schleifer, Wald, Beethovenstr. 276a
*W. Hugo Schlemper, Gesenkschmiede, Ritterstr. 12, F 213 38
Schlemper, Walter, Geschf., Ritterstr. 12
— Wilhelm, Arbeiter, Wald, Eschbachstr. 62c
— Willy, Schmied, Höhscheid, Landwehrstr. 16
Schlenkhoff, Adolf, Anstreicher, Wald, Lehn 34
— Wilhelm, Darhalter, Wald, Beethovenstr. 207
Schlentermann, Gustav, Fabr.-Arb., Wald, Richard-Wagnerstr. 110c
— Kuno, Fabr.-Arb., Wald, Richard-Wagnerstr. 110c
Schlenz, August, Arbeiter, Ohligs, Gabelsbergerstr. 6
— Erich, Schleifer, Wald, Rolsberg 4
— Eugen, Fabr.-Arb., Ohligs, Gabelsbergerstr. 3
— Eugen, Schlosser, Ohligs, Fürkerstr. 40
— Karl, Ausmacher, Höhscheid, Breitestr. 2
— Karl, Fabr.-Arb., Ohligs, Benratherstr. 8
— Oskar, Fabr.-Arb., Ohligs, Nordstr. 43
— Wilhelm, Schleifer, Ohligs, Fürkerstr. 40
— Wilhelm, Schleifer, Ohligs, Merscheiderstr. 84
Schlerphak, Wilh., Tabakgeschäft, Kanalstr. 57
Schlephak, Hrch., Schuhmacherei, Ohligs, Poststr. 73, F 329 38
Schleuer, Artur, Schleifer, Gräfrath, Gasstr. 7
— Ernst, Schleifer, Wald, Oben-Scheidt 30
— Friedrich, Ausmacher, Kasernenstr. 16
— Friedrich, Wwe., Wald, Stübbenerstr. 22
— Hugo, Bäcker, Wald, Holz 21
— Max, Invalide, Wald, Stübbenerstr. 2b
— Max, Schleifer, Höhscheid, Geilenberg 2
— Otto, Ausmacher, Höhscheid, Erserstr. 23
— Otto, Schleifer, Wald, Stübbenerstr. 46
— Paul, Arbeiter, Höhscheid, Erserstr. 23
— Richard, Ausmacher, Höhscheid, Wienerstr. 24
— Willi, Schleifer, Gräfrath, Schulstr. 7
Schleutermann, Emil, Kolporteur, Hochstr. 55
— Ewald, Fabr.-Arb., Helenenstr. 17
— Ewald, Friseur, Höhscheid, Neuenhoferstr. 12
— Hugo, v. B., Schrodtberg 36
— Paul, Chauffeur, Stöcken 32
— Rudolf, Augenpliestter, Schrodtberg 36
— W., Dreher, Frühlingstr. 11
Schley, Wilhelm, Wwe., Gottfried-Kinkel-Weg 4
Schleyer, Ernst, Härter, Wald, Dültgenstal 5
— Hugo, Wwe., Schillerstr. 46
— Maximilian, Fabr.-Arb., Wald, Dültgenstal 5
— Paul, Ausmacher u. Kolw.-Hdlg., Kurzestr. 7
— Paul, Fabr.-Arb., Wald, Dültgenstal 26
— Paul, Reider, Wald, Heidstr. 21
Schlich, Eugen, Vertreter, Ohligs, Mankhauserstr. 45, F 333 80
Schlicher, Dominikus, Schleifer, Berndtstr. 3
— Karl, Polierer, Meigen 58
— Karl, Wwe., Breitestr. 4a
— Wilhelm, Löter, Goethestr. 1
Schlichting, Heinr., Maschinist, Ohligs, Weyer 85
— Rudolf, Wwe., Wald, Frankenstr. 45
Schlieper, Anna, v. G., Körnerstr. 54

*Carl Schlieper
Körnerstr. 49, F 20861/62
FABRIK FEINER STAHLWAREN

Schlieper, Erich, Schmied, Wald, Altenhoferstr. 2g
— Fr. jr., Papiergroßhdlg., Oh., Baustr. 2a, F 336 68
— Otto, Invalide, Wald, Mangenbergerstr. 100
— Paul, Zahntechniker, Gasstr. 41, F 223 39
Schliepkötter, Wilh., Hauptlehrer, Hö., Bergerstr. 109
Schlimbach, Artur, Kaufmann, Weyersbergerstr. 8
— Josef, Tafelmesserfbr., Weyersbergerstr. 8, F 218 03
Schlinck, Otto, Betriebsf., Lingmannstr. 20
Schlimmchen, Wilhelm, Arbeiter, Wald, Dültgenstal 29
Schlingensiepen, Aug., Gießer, Wald, Gazellenstr. 4
— Ernst, Wwe., Nordstr. 22
— Franz, Monteur, Cronenbergerstr. 46
— Friedrich, Vers.-Insp., Gräfrath, Bimericherstr. 5

Universitäts- und Landesbibliothek Düsseldorf
Stadtarchiv Solingen

Schlingensiepen, Friedr., Wwe., Schützenstr. 88
— Gustav, Stadtbaumstr. a. D., Ohligs, Tunnelstr. 35, F 333 97
— Karl, Fabr.-Arb., Höhscheid, Geilenberg 7
— Karl, Geflügelzucht, Gräfrath, Rauenhaus 7
— Karl, Kontrolleur, Cronenbergerstr. 46a
— Karl, Schläger, Müngstenerstr. 102
— Karl, Wwe., Paulstr. 9
— Kuno, Fabr.-Arb., Schützenstr. 88
— Oskar, Fbrkt., T/F. Sch. & Co., Grä., Focherstr. 30
— Paul, Fbkt., T/F. Sch. & Co., Grä., Focherstr. 30
— Paul, Fabrikant, Gräfrath, Focherstr. 30
— Richard, Fabr.-Arb., Kanalstr. 71
— Rudolf, Wwe., Blumenstr. 61
— Walter, Packer, Nordstr. 22
— Walter, Prokurist, Sonnenstr. 23
*Schlingensiepen & Co., Stahlw.-Fabrik, (Osk. u. Paul Sch.) Wald, Altenhoferstraße 96
Schlingmann, Gustav, Arbeiter, Wald, Nordstraße 23
— Hermann, Ingenieur, Wald, Frankenstr. 27
Schlipköter, August, Landwirt, Grä., Walderstr. 12a
— Ernst, o. G., Gräfrath, Altenfeld 8
— Ernst, Schlosser, Gräfrath, Am Graben 4
— Fritz, Kohlenhdlg., Grä., Walderstr. 12a, F 246 73
— Wilh., Fabr.-Schlosser, Gräfrath, Altenfeld 8
Schlippert, August, Wwe., Wald, Frankenstr. 56
Schlitt, Karl, Ziseleur, Sonnenstr. 13
— Paul, Fabr.-Arb., Baumstr. 42
— Rudolf, Wwe., Ohligs, Ellerstr. 23
Schlömer, Ernst, Reisender, Bismarckstr. 142
— Franz, Damaszierer, Cronenbergerstr. 139
— Fritz, Galvaniseur, Vereinsstr. 10
— Hubert, Badewärter, Rheinstr. 10
— Hubert, Reider, Wald, Frankenstr. 6
— Josef, Arbeiter, Ohligs, Bismarckstr. 10
— Karl, Gießer, Hochstr. 57
— Matthias, Schleifer, Wald, Dammstr. 15
— Paul, Arbeiter, Hauptstr. 67
— Paul, Kasseninspektor, Höhsch., Katternbergerstr. 107
*Peter Schlömer, Stahlwarenfabrik, Ohligs, Bismarckstraße 12, F 331 04
Schlömer, Richard, Stadtsekretär, Oh., Bismarckstr. 10
— Robert, Buchhalter, Kronenstr. 11
— Robert, Fabr.-Arb., Höhscheid, Oben-Pilghausen 63
— Theodor, Wwe., Stöckerberg 13
— Wilhelm, Oberpostschaff. a. D., Oh., Bismarckstr. 10
— Willi, Handl.-Geh., Höhscheid, Josefstr. 3
Schlömp, Bernh., Fabr.-Arb., Schützenstr. 137a
Schlösser, August, Reider, Höhscheid, Kohlsberg 43
— Emma, Rentnerin, Wald, Hauptstr. 234
— Ernst, Reider, Höhscheid, Kohlsberg 43
— Franz, Klempner, Ohligs, Brüderstr. 10
— Friedrich, Maurer, Gräfrath, Heide 1
— Friedrich, Weichensteller, Gräfrath, Hauptstr. 69
— Fritz, Schläger, Höhscheid, Kohlsberg 43
— Heinrich, Bürstenmacher, Ohligs, Beyer 57
— Heinrich, Dreher, Höhscheid, Kotterheidberg 32
— Heinrich, Expedient, Wald, Oben-Ittertstr. 13
— Hugo, Schuhmachermstr., Burgerlandstr. 48
— Johann, o. G., Ohligs, Brüderstr. 10
— Karl, Konditorei, Oh., Düsseldorferstr. 72, F 338 71
— Paul, Wwe., Ohligs, Benratherstr. 39
— Paul, Baugesch., Ohligs, Brüderstr. 10, F 328 25
— Peter, Metzgerei, Goldstr. 6, F 250 35
— Walter, Reider, Höhscheid, Kohlsberg 43
— Walter, Schleifermeister, Wald, Heidnfer 1
— Wienand, Schuhmacher, Meisenburg 39
— Wilhelm, Elektrotechniker, Ohligs, Brüderstr. 10
— Wilhelm, Reider, Höhscheid, Kohlsberg 42
— Wilhelm, Zigarrengesch., Ostst. 38, F 217 67
— Wilhelm, Wwe., Ohligs, Benratherstr. 39
Schlöter, Walter, Hilfsmetzger, Claubergerstr. 28
— Karl, Wwe., Wald, Altestr. 1
Schlomer, Erich, Chauffeur, Wald, Albrechtstr. 4
Schlosser, Ferd., Schlosser, Grünewalderstr. 69b
Schloßhauer, Theo, Ingenieur, Grünstr. 12
Schloßmacher, Alex, Schleifer, Wald, Sandstr. 37a
— David, Arbeiter, Wald, Beethovenstr. 41
— Erich, Arbeiter, Eisenstr. 11
— Franz, Härter, Herderstr. 31
— Heinrich, Härter, Fritz-Reuterstr. 47
— Hermann, Arbeiter, Hasselstr. 86
— Karl, Schleifer, Düsseldorferstr. 75
— Karl, Wwe., Wald, Beethovenstr. 41
— Peter, Fabr.-Arb., Ostst. 25
— Theodor, Händler, Brüderstr. 38
— Wilhelm, Schläger, Wald, Schloßstr. 4
Schlügner, Erich, Schlosser, Ohligs, Hofstr. 6
Schlüpp, Paul, Chauffeur, Höhscheid, Pilghauserstr. 53
Schlüer, Franz, Former, Wald, Beethovenstr. 5
— Hermann, Former, Wald, Adlerstr. 44
Schlürmann, Karl, Invalide, Wald, Albrechtstr. 11
Schlürscheid, Johann, Wwe., Johannisstr. 2
— Willi, Schmied, Johannisstr. 2
Schlüß, Bernhard, Kraftfahrer, Wald, Lehnerstr. 3b
— Franz, Former, Eulswaag 2
— Wilhelm, Schuhmacher, Weyersbergerstr. 29
Schlüter, Albert, Wwe., Wald, Wilhelmstr. 60
— Albert jr., Fabr.-Arbtr., Wald, Wilhelmstr. 60
— August, Kassenassistent, Cronenbergerstr. 17
— August, Lademeister, Wald, Hauptstr. 191
— August, Schreinerges., Wald, Hauptstr. 191
— Bernhard, Gärtner, Höhscheid, Breitestr. 24
— Ernst, Kaufmann, Ohligs, Poststr. 31
— Franz, Maschinenbauer, Wald, Eigen 1
— Franz, Pol.-Oberwachtmstr., Wald, Altenhoferstr. 44
— Louis, Kaufmann, Körnerstr. 21
— Wilhelm, Wwe., Wald, Hauptstr. 42
Schlütter, Theod., Landw., Aue 7
Schlüster, Hermann, Schleifer, Claubergerstr. 13
— Hermann, Wwe., Blumenstr. 60
— Oskar, Fabr.-Arb., IV. Felderstr. 74
Schlupkothen, Emil, Schlosser, Ohligs, Hackhauserstr. 24
— Ernst, Arbeiter, Wald, Wittkullerstr. 108
— Paul, Fabr.-Arb., Höhscheid, Oben-Katternberg 18a
— Werner, Reider, Grünewalderstr. 90
Schlupp, Ernst, Galvaniseur, Am Kannenhof 54
— Ernst, Reider, Höhscheid, Landwehrstr. 10
— Franz, Wwe., I. Felderstr. 51
— Friedr., Schreinermstr., Höhsch., Aufderhöherstr. 70
— Karl, Fabr.-Arb., Wald, Schlagbaumerstr. 52
— Max, Fabr.-Arb., Gräfrath, Schlagbaum 38
— Paul, Schleifer, Ohligs, Friedenstr. 97
— Peter, Vorarbeiter, Cäcilienstr. 4
— Walter, Ausmacher, Gräfrath, III. Stockdum 23
— Wilhelm, Schreiner, Höhscheid, Aufderhöherstr. 70
— Wilhelm, Werkmeister, Nordstr. 24
Schmacht, Karl, Erdarbeiter, Ohligs, Teichstr, 27
Schmachtenberg, Alfred, Feiler, Höhsch., Bergerstr. 83
— Artur, Zementeur, Weyersbergerstr. 28
— Ernst, Feiler, Höhscheid, Bergerstr. 37
— Ernst, landw. Eleve, Ohligs, Fürkerstr. 31
— Ernst, Reider, Ohligs, Junkerstr. 7
— Ew., Wwe., o. G., Hauptstr. 233
— Friedr., Fabr.-Arb., Ohligs, Poschheide 17
— Fritz, Bauarbeiter, Ohligs, Kölnerstr. 65
— Fritz, Heftemacher, Wald, Beethovenstr. 57

***Gebr. Schmachtenberg**
Gegr. 1851, Climaxwerk, Hauptstr. 233, F 200 70
Spez. Taschenmesser mit Ia. Gußstahl- oder rostfr. Klingen, Scheren, Rasierm., Tischbest. etc. Garant. Qualität, fortw. Neuheiten. Ständ. kompl. Lager. Must. f. alle Länder z. Diensten

Schmachtenberg, Geschwister, Höhscheid, Bergerstr. 37
— Hans, Kaufmann, Ohligs, Fürkerstr. 7, F 326 60
— Hugo, Reider, Ohligs, Turnerstr. 26
— Hugo, Schläger, Höhscheid, Unten-Höhscheid 8
— Karl, Ausmacher, Ohligs, Dahlerfeldstr. 9
— Karl, Feiler, Höhscheid, Bergerstr. 45c
— Karl, Handweber, Wald, Holz 2
— Karl, Reider, Ohligs, Turnerstr. 22
— Kurt, Schlosser, Wald, Beethovenstr. 57
— Otto, Schlosser, Lerchenstr. 36
— Otto, Fabrkts.-Führer, Ohligs, Am Stadtgarten 11
— Otto, Feiler, Höhscheid, Bergerstr. 45
— Otto, Wwe., Wald, Beethovenstr. 57
— Paul, Fabr., J/F. Gebr. Sch., Hauptstr. 233
— Paul, Nagler, Wald, Beethovenstr. 57
— Paul, Reider, Ohligs, Turnerstr. 26
— Richard, Ausmacher, Ohligs, Dahlerfeldstr. 9
— Richard, Scherensbr., Hö., Bergerstr. 37, F 247 08
— Richard, Schleifer, Grünewalderstr. 68
— Richard, Schleifer, Weyersbergerstr. 28
— Robert, Fabrikant, T/F. Schmachtenberg & Türk, Wald, Schneppertersstr. 8
— Robert, Reider, Ohligs, Engelsberg 2
— Tillmann, Schlosser, Wald, Feld 14
— Walter, Schleifer, Wald, Rosenkamperstr. 16
— Wilhelm, Fabrikant, Höhscheid, Bergerstr. 45
— Wilhelm, T/F. Schmachtenberg & Benninghoven, Wald, Schlagbaumerstr. 122a
— Wilhelm, Fabrikant, Wald, Schlagbaumerstr. 124
— Wilhelm, Reider, Ohligs, Dahlerfeldstr. 9
— Wilhelm, Schreiner, Cronenbergerstr. 135
— Willibald, Kaufmann, T/F. Schmachtenberg & Türk, Wald, Heukämpchenstr. 11
*Schmachtenberg & Benninghoven, Messerfabrik, (Wilh. Sch., Walt. B.), Wa., Schlagbaumerstr. 122, F 234 75
*Schmachtenberg & Türk, Wagenfbrk., (Robert u. Willi Schmachtenberg), Wald, Schneppertersstr. 7/8, F 221 28
Schmäing, Franz, Wwe., Schillerstr. 63
Schmahl, Alfred, Lehrer, Ohligs, Arndtstr. 12
— Anton, Wwe., Ohligs, Schwanenstr. 39
— Edmund, Invalide, Gräfrath, Buchenstr. 22
— Erich, Arbeiter, Wald, Wittkullerstr. 128
— Ernst, Invalide, Wald, Sorgenhaus 5
— Gustav, Wwe., Wald, Kleinenbergerstr. 31a
— Hugo, Schläger, Wald, Kleinenberg 12
— Jakob, Steuerberater, Kempen 5, F 256 52
— Karl, Landwirt, Ohligs, Kuckesberg 1
— Karl, Wwe., Ohligs, Kuckesberg 3
— Max, Damaszierer, Wa., Düsseldorferstr. 56, F 222 19
— Max, Reider, Kirchstr. 58
*Max Schmahl, Schokoladenfabrik, Wald, Wilhelmstraße 8, Wohn.: Altenhoferstr. 9, F 208 92
Schmahl, Oskar, Werkmstr., Wald, Frankenstr. 8
— Paul, Fabr.-Arb., Wald, Sommerstr. 17
— Robert, Bäckerei, Wald, Fichtestr. 5, F 240 59
— Robert, Schlosser, Wald, Ittertalstr. 5
— Walter, Ausmacher, Wald, Sorgenhaus 5
Schmalbein, A., Kistenfbr., Oh., Brüderstr. 45, F 330 66
— Alfred, Wirt, Ohligs, Altenhoferstr. 113
— Emil jr., Polsterer, Oh., Brüderstr. 39, F 338 21
— Emil, o. G., Ohligs, Brüderstr. 45
*Gebr. Schmalbein G. m. b. H., Kistenf., Ohligs, Brüderstraße
Schmald, August, Wwe., Ohligs, Heide 6
— Erich, Schleifer, Ohligs, Dunkelnbergerstr. 66
— Fritz, Schleifer, Ohligs, Dunkelnbergerstr. 66
— Hermann, Arbeiter, Ohligs, Haanerstr. 14
— Hermann, Fabr.-Arb., Ohligs, Heide 9½
— Maximilian, Schleifer, Ohligs, Dunkelnbergerstr. 66
— Walter, Fabr.-Arb., Ohligs, Heide 6
— Wilhelm, Kolw.-Hdlg., Ohligs, Löhdorferstr. 37
— Wilhelm, Wwe., Höhscheid, Haalsiepen 1
Schmaldt, Fritz, Fabrikant, Wald, Adlerstr. 15
— Fritz, Stahlwarenfbr., Wald, Schlagbaumerstr. 77, F 238 61
— Walter, Schleifer, Wald, Adlerstr. 15
— Wilhelm, Stahl- u. Metallwarenfbr., Wald, Adlerstraße 15, F 238 62
Schmale, Gustav, Kzl.-Angestellter, Ohligs, Poststr. 43
— Gustav, Wwe., Ohligs, Hauptstr. 4
— Hugo, Reider, Ohligs, Kleinestr. 15
— Karl, Abzieher, Ohligs, Hauptstr. 4
— Richard, Reider, Ohligs, Hasselstr. 41a
Schmalenbach, Artur, Reisender, Blumenstr. 56
— Eduard, Wirt, Hauptstr. 36, F 207 86
— Eugen, Kellner, Kirchstr. 58
— Julius, Wwe., Burgstr. 38b
— Tugendhold, Arbeiter, Wald, Mangenbergerstr. 98
Schmalstich, Peter, Schleifer, Ohligs, Hasselstr. 7b
Schmalt, Emil, Straßenbahnarb., Grä., Zeppelinstr. 375
Schmalz, Hermann, Ehefrau, Ohligs, Südstr. 45
Schmand, Andreas, Hilfsarbeiter, Wald, Adlerstr. 3
— Fritz, Arbeiter, Grä., Grünewalderstr. 24
— Heinrich, Ablader, Gräfrath, Grünewalderstr. 8
— Johann, o. G., Gräfrath, Grünewalderstr. 14
— Johann, o. G., Gräfrath, Steines 2
— Oskar, Ablader, Gräfrath, Grünewalderstr. 12
— Oskar, Gießer, Gräfrath, Am Wall 8
— Paul, Ablader, Gräfrath, Grünewalderstr. 12
— Paul, Schleifer, Schabergerstr. 13a
— Werner, Kontrolleur, Claubergerstr. 32
Schmauch, Adolf, Handl.-Geh., Ohligs, Bachstr. 5
— Erich, Fabrikarbeiter, Wald, Stübbenerstr. 45
— Hugo, Schalenschilderer, Ohligs, Bachstr. 5
— Oskar, Dreher, Wald, Stübbenerstr. 45
— Oskar, Schlossermstr., Katternbergerstr. 116, F 230 49
Schmauder, Karl, Arbeiter, Wald, Krautstr. 1
Schmays, Andr., Pol.-Oberwachtmstr., Oh., Düsseldorferstr. 40
Schmeck, Herm., Fabrikationsführ., Henckelsstr. 11
— Josef Heinr., Wwe., Meigenerstr. 22
— Paul, Hauswart, Birkerstr. 36
Schmeißer, Jacob, Knecht, Höhscheid, Kotten 4
— Josef, Härter, Kirschbaumerstr. 42
Schmelz, Chr., Schneidermstr., Katternbergerstr. 30, F 215 32
— Karl, Schneider, Katternbergerstr. 30
— Karl, Wwe., Schützenstr. 60
— Theodor, Schreinermeister, Am Wolfsfeld 41
Schmelzer, Alex, Nickelpolierer, Brühlerstr. 12
— Bruno, Nickelpolierer, Wald, Heidstr. 27
— Erich, Arbeiter, Ohligs, Uferstr. 22b

Universitäts- und Landesbibliothek Düsseldorf
Stadtarchiv Solingen

Schmelzer, Paul, Wwe., Mangenbergerstr. 93
— Peter, Invalide, Wupperstr. 45
Schmerenbeck, Alb., Schlosser, Oh., Hasselstr. 14
— Elise, Büglerin, Wupperstr. 73
— Karl, Kaufmann, Körnerstr. 1
Schmetz, Heinr., Stukkateur, Wald, Heidstr. 21
— Leonhard, Stukkateur, Wald, Heidstr. 21
Schmichels, Friedr., Schläger, Ohligs, Friedenstr. 1
Schmickler, Wilh., Handl.-Geh., Oh., Walderstr. 56
Schmid, Albert, Chauffeur, Im Clauberg 5
— Anton, Fabrikarbeiter, Papiermühle 1
— August, Fabrikant, Eckstr. 8
— Franz, Kasseninspektor, Eckstr. 8

*G. Schmid, Solingen - Merscheid Mitteigönratherstr. 17
Industrie-Ofenbau F 22853

Schmid, Josef, Klebmaschinenführer, Papiermühle 2
— Julius, Fabrikarbeiter, Papiermühle 18
Schmidhäußler, Herm., I. Beigeordneter, Stadtbaurat Kölnerstr. 23, F 207 77
Schmidl, Friedr., Walzer, Kurfürstenstr. 34
Schmidt, Adele, Wwe., Wald, Schlagbaumerstr. 50
— Adolf, Arbeiter, Müngstenerstr. 102
— Adolf, Arbeiter, Gräfrath, Schulstr. 80
— Adolf, Arbeiter, Windfeln 10
— Adolf, Fabrikarbeiter, Müngstenerstr. 84
— Adolf, Kaufmann, Kölnerstr. 131
— Adolf, Polierer, Casinostr. 11
— Albert, Fabrikarbeiter, Höhscheid, Kotterstr. 17
— Alb., Frau Hebam., Cronenbergerstr. 32a, F 217 22
— Albert, o. G., Cronenbergerstr. 32
— Albert, o. G., Wald, Kreuzwegerstr. 8
— Albert, o. G., Wald, Stübbenerstr. 6
*Albert Schmidt, Schuhhaus, Hauptstr. 270, F 212 39
Schmidt, Albin, Wwe., Ohligs, Talstr. 65
— Alex, Buchdrucker, Weinsbergtalstr. 33
— Alex, Heizer, Lingmannstr. 10
— Alex, Kaufmann, Henckelsstr. 23
— Alex, Möbelhdl., Moltkestr. 6
— Alex, Polierer, Meigenerstr. 25
— Alfred, Ausmacher, Ohligs, Fürkerfeldstr. 26
— Alfred, Bauarbeiter, Wupperstr. 80
— Alfred, Kontrolleur, Wald, Mittel-Gönratherstr. 8
— Alfred, Reider, Ohligs, Bachstr. 22
— Alfred, Reider, Wald, Heckenerstr. 15
— Alfred, Schleifer, Höhscheid, Messerstr. 2
— Alfred, städt. Arbeiter, I. Hästen 15
— Alfred, Straßenbahner, Wald, Albrechtstr. 3a
— Aloys, Schlosser, Wald, Sonnenschein 6
— Anna, Wwe., Am Wolfsfeld 14
— Anna, Wwe., Irlen 6
— Anton, Scherennagler, Hö., Oben-Pilghausen 108
— Artur, Anstreicher, Meisenburg 13
— Artur, Ausmacher, Karl-Marx-Allee 17
— Artur, Fabrikarbeiter, Höhscheid, Neuenhoferstr. 96
— Artur, Hilfsarbeiter, Wald, Friedr.-Wilhelmstr. 95
— Artur, Invalide, Wald, Wittkullerstr. 1a
— Artur, Kolw.-Hdlg., Ohligs, Marktstr. 33
— Artur, Kutscher, Ohligs, Marktstr. 33
— Artur, Löter, Weststr. 17
— Artur, Maurer, Höhscheid, Hingenberg 18
— Artur, Maurer, Höhscheid, Mittel-Katternberg 9
— Artur, Reider, Wald, Heckenerstr. 15
— Artur, Schleifer, Wald, Schlagbaumerstr. 63
— Artur, Schleifer, Schützenstr. 32
— Artur, Schlosser, Weststr. 25a
— August, Anstreicher, Wald, Wittkullerstr. 18
— August, Fabrikarbeiter, Cronenbergerstr. 133
— August, Fabrikarbeiter, Hö., Wüstenstr. 7
— August, Feiler, IV. Felderstr. 72
— August, Feiler, Wald, Friedrich-Wilhelmstr. 93
— August, kaufm. Angestellter, Am Kannenhof 50
— August, Packer, Wald, Heidstr. 13
— August, Reider, Gasstr. 37
— August, Schirmarbeiter, Wald, Kamperstr. 24
— August, Schleifer, Weyersbergerstr. 10a
— August, Techniker, Wald, Donaustr. 29
— August jr., kaufm. Angest., Wald, Frankenstr. 5
— August jr., Schlosser, Wald, Kamperstr. 24
— August sen., Härter, Wald, Frankenstr. 5
— Auguste, Wwe., Höhscheid, Oben-Katternberg 18a
— August, Wwe., Schwertstr. 17
— August, Wwe., Gräfrath, II. Stockdum 29
— Bernhard, Hobeler, Hö., Oben-Katternberg 38
— Bernhardt, Reisender, Georg-Herwegh-Allee 30
— Berta, Fürsorgerin, Ohligs, Bachstr. 2
— Berta, Gewerbeoberlehrerin, Katternbergerstr. 24
— Bruno, Härter, Gasstr. 37
Schmidt, Bruno, Kassensekr., Ritterstr. 71
*C. A. Schmidt, Lederhdlg. (Eug. Schmidt), Kölnerstr. 89, F 203 05
*C. Friedr. Schmidt, Rasiermessersfabrik, Clauberger-str. 36, F 214 33
*Carl Reinh. Schmidt G.m.b.H., Möbelgesch., Moltkestr. 6/8 u. Hauptstr. 271/73, F 213 19
Schmidt, Christ., Wwe., Hö., Katternbergerstr. 129
— Daniel, Wwe., Goldstr. 34
— David, Meister, Wald, Steinstr. 10
*C Schmidt & Cie., Mehlmühle (Rob. Vogels), Weyersbergerstr. 46, F 243 49
Schmidt, Edmund, Schlosser, Hö., Höhscheiderhof 1
— Eduard, Härter, Hauptstr. 33
— Eduard, Pol.-Wachtmstr., Am Hippergrund 7
— Eduard jr., Packer, Höhscheid, Neustr. 40
— Eduard sen., Ehefrau, Höhscheid, Neustr. 40
— Emil, Anstreicher, Hauptstr. 196
— Emil, Chauffeur, Hauptstr. 239a
— Emil, Fabrikarbeiter, Stöcken 17
— Emil, Schleifer, Wald, Heidstr. 6
*Emil Schmidt, Stahlwarenfabrik, Wald, Hauptstr. 202, F 224 75
Schmidt, Emil, Tabakwarenhdlg., Schützenstr. 229
— Emil, Weißwarengesch., Höhscheid, Köcherstr. 50
— Emil, Wwe., Fritz-Reuterstr. 37
— Emil, Wwe., Ohligs, Schulstr. 22

EMIL ALFRED SCHMIDT, Mechaniker
Wald — Baustr. 23 — F 237 02
Rep.: Motorräder, Fahrräder, Schreibmasch., Wasch- und Wringmaschinen

*Emil Albert Schmidt, Exportgesch., Grä., Walderstr. 3a, F 233 65
Schmidt, Erich, Angestellter, Wald, Nordstr. 6
— Erich, Arbeiter, Cronenbergerstr. 110
— Erich, Ausmacher, Höhscheid, Untenkatternberg 17
— Erich, Bauarbeiter, IV. Feld 44
— Erich, Damaszierer, Ernst-Moritz-Arndt-Weg 9
— Erich, Fabrikarbeiter, Ohligs, Schwanenstr. 45a
— Erich, Fuhrmann, Wald, Weidenstr. 28
— Erich, Härter, Hö., Unten-Katternberg 20
— Erich, o. G., Maltheserstr. 59a
— Erich, Polierer, Ohligs, Oberwalderstr. 41
— Erich, Schläger, Wald, Fichtestr. 10
— Ernst, Arbeiter, Ohligs, Schnittert 3
— Ernst, Ausmacher, Hö., Untenkatternberg 17
— Ernst, Bändemacher, Windfeln 19
— Ernst, Betriebsleiter, Georg-Herwegh-Allee 16
— Ernst, Buchhalter, Baumstr. 18
— Ernst, Fabrikant, T/F. Rob. Kirschbaum, Ohligs, Bachstr. 8, F 326 26
— Ernst, Fabrikant, J/F. J. A. Schmidt & Söhne, Gräfrath, Wernerstr. 9, F 210 71
— Ernst, Fabrikarbeiter, Am Kannenhof 28
— Ernst, Fabrikarbeiter, Ohligs, Herzogstr. 14
— Ernst, Fabrikarbeiter, Höhscheid, Hossenhauserstr. 76
— Ernst, Fabrikarbeiter, Gräfrath, Ketzberg 32
— Ernst, Fabrikarbeiter, Ohligs, Kirchstr. 8
— Ernst, Fabrikarbeiter, Lindenstr. 7
— Ernst, Friseur, Gräfrath, Buchenstr. 22
— Ernst, Fuhrmann, Höhsch., Katternbergerstr. 162
— Ernst, Haarmasch.-Monteur, Bismarckstr. 83
— Ernst, Lagerist, Gräfrath, Freiheitstr. 71
— Ernst, Lagerist, Ohligs, Rosenstr. 13
*Ernst Schmidt, Lebens- u. Futtermittel, Casinostr. 2, F 207 22, Wohn.: Casinostr. 79
Schmidt, Ernst, Monteur, Casinostr. 85
— Ernst, Nickelpolierer, Wald, Locherstr. 7
— Ernst, o. G., Höhscheid, Mittel-Pilghausen 15
— Ernst, Reider, Höhscheid, Bergerstr. 80
— Ernst, Reider, Brühlerstr. 4a
— Ernst, Reider, Grünewalderstr. 24a
— Ernst, Reider, Höhscheid, Hoffnungstr. 11
— Ernst, Scherenfeiler, Hö., Oben-Katternberg 25
— Ernst, Schleifer, Gräfrath, Focherstr. 67
— Ernst, Schleifer, Gräfrath, Freiheitstr. 68
— Ernst, Schleifer, Körnerstr. 2
— Ernst, Schleifer, Höhscheid, Schaafenmühle 1
— Ernst, Schleifer, Schaberfeld 30
— Ernst, Schleif- u. Polierart., Ohligs, Ringstr. 10, F 339 79
— Ernst, Schlosser, Wald, Hauptstr. 185
— Ernst, Straßenbahnschaffn., Kullerstr. 32
— Ernst, Ehefrau, Höhscheid, Neustr. 34
— Ernst jr., Samenhdlg., Moltkestr. 21, F 229 83
— Ernst jr., Techniker, Ohligs, Rosenstr. 13
— Ernst, Wwe., Augustastr. 43
— Ernst, Wwe., Gräfrath, Freiheitstr. 81
Schmidt, Ernst, Wwe., Gräfrath, Ketzberg 52
— Ernst, Wwe., Wald, Krausen 5a
— Ernst, Wwe., Schützenstr. 143
— Ernst, Wwe., Gräfrath, Zeppelinstr. 13
*Ernst Wilh. Schmidt, Export, Oststr. 32
Schmidt, Erwin, Fabrikarbeiter, Oh., Schwanenstr. 89
— Erwin, Härter, Ohligs, Schulstr. 22
— Eugen, Angestellter, Oh., Dunkelnbergerstr. 10
— Eugen, Dentist, staatl. gepr., Oh., Düsseldorferstr. 49, F 328 79
— Eugen, Fabrikant, Wald, Friedr.-Wilhelmstr. 93
— Eugen, Fabrikarbeiter, Wald, Scheiderstr. 10
— Eugen, Fabrikationsgeh., Grünewalderstr. 17
— Eugen, Kfm., J/F. C. A. Schmidt, Bergstr. 1
— Eugen, Klempnerei, Paulstr. 32, F 244 95
— Eug., Rasiermessersfabr., Vereinsstr. 34, F 207 30
— Eugen, Reider, Wald, Adlerstr. 10
— Eugen, Schläger, Wald, Schützenstr. 27
— Eugen, Wirt, Wald, Beethovenstr. 2
— Eugen, Wwe., Ohligs, Junkerstr. 42
— Erwin, Packer, Gräfrath, Talstr. 2
— Ewald, Härter, Gräfrath, Hauptstr. 65
— Ewald, Schleifer, Höhscheid, Hoffnungstr. 103
— Ewald, Wwe., Wald, Unten-Scheidt 6
— Ewald, Wwe., Kolw.-Hdlg., Baumstr. 55
— Ferd., Bauarbeiter, Wald, Heukämpchenstr. 23
— Ferd., Fabrikarbeiter, Ohligs, Schnittert 14
— Ferd., Tiefbaugesch., Hauptstr. 204, F 208 88
— Franz, Arbeiter, Höhscheid, Breitestr. 11
— Franz, Arbeiter, Herderstr. 10
— Franz, Elektrotechn., Brückenstr. 17, F 253 09
— Franz, Scherennagler, Emilienstr. 6
— Franz, Schläger, Meigen 23a
— Franz, Schlosser, Wald, Beethovenstr. 184
— Franz jun., Fabrikarbeiter, Wa., Beethovenstr. 184
— Franz, Wwe., Ohligs, Grünewalderstr. 51
— Friedrich, Arbeiter, Eiland I 18
— Friedrich, Arbeiter, Wald, Körnerstr. 32
— Friedrich, Bäcker, Ohligs, Herzogstr. 14
— Friedrich, Botenfuhrwerk, Gartenstr. 1, F 217 58
— Friedrich, Chauffeur, Sonnenstr. 19
— Friedrich, Fabrikant, Clauberger-str. 36
— Friedrich, Fabrikarbeiter, Wald, Beethovenstr. 55
— Friedrich, Hilfsarbeiter, Gräfrath, Marktplatz 11
— Friedrich, Fabrikarbeiter, Eichenstr. 101
— Friedrich, Fabrikarbeiter, Hö., Hossenhauserstr. 76
— Friedrich, Fabrikarbeiter, Gräfrath, Rümmen 5
— Friedrich, Fabrikarbeiter, Grä., Unten zum Holz 7
— Friedrich, Fabrikarbeiter, Höhscheid, Weinsberg 4
— Friedrich, Federschneider, Scharnhorststr. 2
— Friedrich, Kaufmann, Wald, Hauptstr. 202
— Friedrich, Klempner, Müngstenerstr. 37, F 240 08
— Friedrich, Packer, Weststr. 19
— Friedrich, Pflasterer, Karl-Marx-Allee 19
— Friedrich, Reider, Wald, Krautstr. 24
— Friedrich, Reider, Gräfrath, Zeppelinstr. 217
— Friedrich, Schläger, Wald, Henshauserstr. 16
— Friedrich, Schleifer, Wald, Fichtestr. 5
— Friedrich, Schleifermstr., Wald, Baustr. 37
— Friedrich, Schreinerei, Oh., Birkenstr. 24, F 336 35
— Friedrich, Wirt, Schützenstr. 143, F 212 07
— Friedrich, Wwe., Grünewalderstr. 81
— Friedrich, Wwe., Ohligs, Itterstr. 8
— Friedrich, Wwe., Wald, Stübbenerstr. 57
— Fritz, Postsekr., Schützenstr. 92
— Fritz, Reisender, Brühlerstr. 46
*G. A. Schmidt, Agent, Weyerstr. 41, F 218 61
Schmidt, Georg, Ingenieur, III. Hästen 54
— Georg, Schreiner, Ohligs, Freiheitstr. 45
— Gottfried, Schlosser, Wald, Fichtestr. 6
— Gustav, Anstreicher, Feldstr. 11
— Gustav, Bauführer, Höhscheid, Emmastr. 16
— Gustav, Fabrikarbeiter, Bergstr. 24
— Gustav, Fabrikarbeiter, Blumenstr. 37
— Gustav, Gärtner, Wald, Frankenstr. 43
— Gustav, Heizer, Wald, Fichtestr. 10
*Gustav Schmidt, Möbelgesch., Kölnerstr. 131, F 230 78
Schmidt, Gustav, Nagler, Scharfhausen 10
— Gustav, o. G., Maltheserstr. 59a
— Gustav, Schleifer, Wald, Hauptstr. 100
— Gustav, Stadtoberinsp. a. D., Ohligs, Mittelstr. 38
— Gustav, Straßenbahner, II. Heidberg 2
— Gustav, Werkmeister, Wald, Sternstr. 11
— Gustav, Wwe., Ohligs, Junkerstr. 1
— Hans, Fbr., Wa., Düsseldorferstr. 28, F 202 15
— Hans, Kaufmann, Gerichtsstr. 14
— Hans, Schlosser, I. Felderstr. 44
— Hans, Wwe., Ohligs, Manthauserstr. 17
— Heinrich, Angest., Höhscheid, Oben-Pilghausen 52

Universitäts- und Landesbibliothek Düsseldorf
Stadtarchiv Solingen

Schmidt, Heinrich, Arbeiter, Wald, Büschberg 4
— Heinrich, Ausmacher, Ohligs, Am Stadtgarten 13
— Heinrich, Ausmacher, Ohligs, Schillerstr. 16
— Heinrich, Chauffeur, Frühlingstr. 11
— Heinrich, Fabr.-Geh., Hö., Oben-Pilghausen 52
— Heinrich, Fabr.-Geh., Weinsbergtalstr. 29
— Heinrich, Kfm., T/F. Schmidt & Kolk, Kurfürstenstr. 20
— Heinrich, Kraftwagenführer, Oh., Oberstr. 13
— Heinrich, Maschinenmstr., Höhsch., Gesundheitsstr. 16
— Heinrich, Maschinensteller, Wald, Eschbachstr. 22
— Heinrich, Maurer, Höhscheid, Erferstr. 13
— Heinrich, o. G., Ohligs, Hügelstr. 22
— Heinrich, Operateur, Roonstr. 5
— Heinrich, Reider, Wald, Schlagbaumerstr. 56a
— Heinrich, Schlosser, Wald, Sandstr. 33
— Heinrich, Schuhmacher, Kempen 8
— Heinrich, Straßenbahner, Hasselstr. 87
— Heinrich, Wagenbauer, Wald, Mittel-Gönratherstr. 2
— Heinrich, Werkmeister, Bockterstr. 88
— Heinrich, Ehefrau, Gräfrath, Keyberg 9
— Heinrich, Ehefrau, Krahenhöhe 1
— Heinrich, Ehefrau, Schützenstr. 97
— Helmut, Reisender, Beckmannstr. 52
— Helmut, Schlosser, Müngstenerstr. 17
— Herbert, Fabrikarbeiter, Klingenstr. 154
— Herbert, Kaufmann, Ohligs, Hasselstr. 15
— Hermann, Arbeiter, Grünewalderstr. 17
— Hermann, Fabrikschloss., Wa., Friedr.-Wilhelmstr. 99
— Hermann, Fräser, Meigen 20
— Hermann, Härter, Wald, Scheidterstr. 27
— Hermann, Invalide, Gräfrath, H. Stockdum 8
— Hermann, Kaufmann, Casinostr. 79
— Hermann, Kaufmann, Wald, Deweistr. 8
— Hermann, Kellner, Friedrich-Engels-Weg 4
— Hermann, Kraftfahrer, Nordstr. 25
— Hermann, o. G., Müngstenerstr. 28
— Hermann, Packer, Schillerstr. 59

***Hermann Schmidt,** Schützenstr. 197 F 212 08
**Rasiermesser- und Rasierklingenfabrik**

Schmidt, Hermann, Reider, Wald, Locherstr. 7
— Hermann, Schaffner, Wald, Kleinestr. 19
— Hermann, Schleifer, Wald, Körnerstr. 32
— Hermann Schlosser, Wald, Schulstr. 28
— Hermann, Schuhmacherei, Gräfrath, Solingerstr. 19
— Hermann, Werkmeister, Cronenbergerstr. 125
— Hermann jr., Fabrkts.-Geh., Schützenstr. 197
— Hermann, Wwe., Wald, Beethovenstr. 182
— Hermann, Wwe., Höhscheid, Hoffnungstr. 15
— Hermann, Wwe., Liebknechtplatz 16
— Hermann, Wwe., Mangenbergerstr. 13a
— Hermann, Wwe., Roonstr. 32
— Hermann, Wwe., Roonstr. 32
— Hermann, Wwe., Weststr. 21
— Hermann, Wwe., Kolw.-Hdlg., Hö., Weinsberg 40
— Hubert, Kfm., J/F. Ernst Schöttler, Eiland 1 24
— Hugo, Angestellter, Schaberfeld 34
— Hugo, Arbeiter, Weyersbergerstr. 48
— Hugo, Ausmacher, Breitestr. 7a
— Hugo, Fabrkt., T/F. Anton Benz, Schützenstr. 31
— Hugo, Fabrikarbeiter, Ohligs, Gellertstr. 6
— Hugo, Fabrikarbeiter, Wald, Hauptstr. 190
— Hugo, Fabrikarbeiter, Wald, Mangenbergerstr. 8
— Hugo, Former, Wald, Altenhof 11a
— Hugo, Heizer, Wald, Mittel-Gönratherstr. 10
— Hugo, Manufakturw.-Hdlg., Grä., H. Stockdum 22a
— Hugo, o. G., Meisenburg 17
— Hugo, Reider, Wald, Herbergerstr. 21a
— Hugo, Reider, Meigen 76
— Hugo, Schleifermeister, Wald, Wiesenstr. 30
— Hugo, Wwe., Bülowstr. 43
*J. A. Schmidt & Söhne, Stahlwarenfabrik (Ernst Sch.), Gräfrath, Wernerstr. 9, F 210 71

***J. Albert Schmidt Nachf.**
Stahlwarenfabrik und Exportgeschäft
Ritterstr. 19 (Inh. Alfred Voss) F 202 34

Schmidt, Isaak, Kutscher, Wald, Beethovenstr. 27a
— Isaak jr., Härter, Wald, Behringstr. 7a
— Isaak sen., Reider, Wald, Behringstr. 7a
— Jakob, Gepäckträger, Ohligs, Itterstr. 42
— Jakob, Maurer, Claubergerstr. 5
— Jakob, Werkmeister, Am Hippergrund 9
— Joachim, Fabrikarbeiter, Papiermühle 19
— Johann, Bäcker, Wald, Becherstr. 1
— Johann, Bauarbeiter, Wald, Locherstr. 11
— Johann, Fabrikarbtr., Wald, Eschbachstr. 46a
Schmidt, Johann, F.-Schlosser, Oh., Solingerstr. 10
— Johann, Hilfsarbeiter, Wald, Schulstr. 16
— Johann, Reider, Henckelsstr. 30
— Johann, Sattler, Wald, Behringstr. 22
— Johann, Schlosser, Wald, Schlagbaumerstr. 71a
— Johann, Ehefrau, Lebensm.-Gesch., Henckelsstr. 30
— Johann, Wwe., Claubergerstr. 9
— Johann, Wwe., Kasernenstr. 14
— Johann, Wwe., Höhscheid, Katternbergerstr. 179
— Josef, Gemüsehdlr., Ohligs, Grenzstr. 35
— Josef, Hausierer, Ohligs, Hügelstr. 22
— Josef, Maler, Mittelstr. 2
— Josef, o. G., Roonstr. 1
— Josef, jr., Schreiner, Ohligs, Grenzstr. 35
— Josef, Wwe., Schützenstr. 230
— Josua, Friedrichstr. 35, F 226 74
— Julius, Härter, I. Ostwall 11
— Julius, o. G., Ohligs, Nordstr. 43
— Julius, Pließter, Nordstr. 8
— Julius, Wwe., Wald, Sonnenschein 8
— Justus, Wwe., Kirchstr. 60
— Karl, Arbeiter, Gräfrath, Busch 5
— Karl, Arbeiter, Ohligs, Gartenstr. 8
— Karl, Arbeiter, Ohligs, Kamperstr. 59
— Karl, Arbeiter, Klingenstr. 150
— Karl, Arbeiter, Wald, Krautstr. 15
— Karl, Arbeiter, Wald, Locherstr. 85
— Karl, Arbeiter, Ohligs, Ulmenstr. 10
— Karl, Ausmacher, Ohligs, Mangenbergerstr. 63
— Karl, Ausmacher, Wald, Mangenbergerstr. 100
— Karl, Baugesch., Hö., Marienstr. 15, F 242 56
— Karl, Bauhilfsarbeiter, Weyerstr. 30
— Karl, Betriebsleiter, Wupperstr. 33
— Karl, Elektrotechn., Wald, Luisenstr. 8
— Karl, Fabrikant, Schützenstr. 70, F 202 82
— Karl, Fabrikarbeiter, Ohligs, Blücherstr. 17
— Karl, Fabrikarbeiter, Ohligs, Grenzstr. 45a
— Karl, Fabrikarbeiter, Herderstr. 22
— Karl, Fabrikarbeiter, Höhscheid, Josefstr. 3
— Karl, Fabrikarbeiter, Ohligs, Poststr. 75
— Karl, Fabrikarbeiter, Gräfrath, Tannenstr. 7a
— Karl, Federschneider, Hösch., Oben-Pilghausen 59
— Karl, Federschneider, Scharnhorststr. 2
*Karl Schmidt, Fruchtwerk, Höhscheid, Oberstr. 20, F 219 65
Schmidt, Karl, Gärtner, Grünbaumstr. 76
— Karl, Händler, Ohligs, Ringstr. 10
— Karl, Härter, Weinsbergtalstr. 29
— Karl, Heizer, Gräfrath, Neustr. 16a
— Karl, Hobler, Gräfrath, Altenfeld 2
— Karl, Hobler, Gräfrath, Schafenhaus 2
— Karl, Invalide, Ohligs, Benratherstr. 43
— Karl, Kaufmann, Ohligs, Diepenbrucherstr. 19
— Karl, Kolw.-Hdlg., Am Wolfsfeld 1, F 245 75
— Karl, Landwirt, Höhscheid, Hossenhauserstr. 71
— Karl, Maurer, Höhscheid, Neuenhoferstr. 104a
— Karl, Metzgermeister, Wald, Schlagbaumerstr. 48
— Karl, Obermeister, Birkerstr. 5
— Karl, o. G., Wald, Stöcken 1
— Karl, Packer, Höhscheid, Oben-Katternberg 25
— Karl, Postsekretär, Ohligs, Mühlenstr. 47
— Karl, Rangiermeister, Grünewalderstr. 13
Karl, Reider, Wald, Baustr. 33
— Karl, Reider, Gräfrath, Keyberg 2
— Karl, Reider, Meigenerstr. 25
— Karl, Reider, Wald, Richard-Wagnerstr. 65g
— Karl, Reider Wald, Stübbenerstr. 12
— Karl, Scherenkontrolleur, Höhscheid, Neustr. 18
— Karl, Schläger, Ohligs, Tunnelstr. 23
— Karl, Schleifer, Maltheserstr. 59a
— Karl, Schleifer, Meisenburg 14
— Karl, Schleifer, Gräfrath, Zeppelinstr. 133a
— Karl, Schlosser, Wald, Scheidterstr. 17
— Karl, Schlosser, Ohligs, Sternstr. 10
— Karl, Schmelzer, Wald, Friedr.-Wilhelmstr. 95
— Karl, Schreiner, Oststr. 23a
— Karl, Schreiner, Schillerstr. 39
— Karl, Sparkassensekr., Gräfrath, Zeppelinstr. 11
— Karl, Straßenbahner, Wald, Albrechtstr. 3a
— Karl, Straßenbahnschaffn., Wiedenhof 6
— Karl, Techniker, Ohligs, Goldstr. 10
— Karl, Verputzer, Wupperstr. 108
— Karl, Werkmeister, Wald, Baustr. 23
— Karl, Werkmeister, Krahenhöhe 1
— Karl, Ehefrau, Bergstr. 36a
— Karl, Ehefrau, Höhscheid, Kotterheidberg 16
— Karl, Ehefrau, Rheinstr. 48
— Karl jr., Angestellter, Oststr. 23a
— Karl jr., Graveur, Wald, Weidenstr. 22, F 203 78
Schmidt, Karl jr., Schleifer, Wald, Krautstr. 15
— Karl, Wwe., Burgstr. 7
— Karl, Wwe., Wald, Dammstr. 15
— Karl, Wwe., Ohligs, Hofstr. 49
— Karl, Wwe., Kohlfurth 31
— Karl, Wwe., Ohligs, Mittelstr. 46
— Karl, Wwe., Wald, Rosenkamperstr. 45
— Karl, Wwe., Höhscheid, Schaafenmühle 1
— Karl, Wwe., Wald, Weidenstr. 7
*Karl Schmidt Sohn, A.-G. für Stahl- und Metallwaren, Wald, Düsseldorferstr. 28, F 202 15
Schmidt, Karl Aug., o. G., Grünbaumstr. 76
— Klara, Näherin, Augustastr. 54
— Klemens, o. G., Ohligs, Hasselstr. 8
— Klemens jr., Pflasterer, Wald, Heidstr. 6
— Klemens, Wwe., Wald, Heidstr. 6
— Konrad, Kolonialw., Grä., Marktstr. 6, F 238 59
— Kornelius, Former, Schlickerweg 21
— Kuno, Reider, Ohligs, Herzogstr. 39
— Kuno, Schleifer, Wald, Wiedenkamperstr. 20
— Kurt, Schleifer, Wald, Friedrich-Wilhelmstr. 99
— Kurt, Schleifer, Wald, Wiesenstr. 13c
— Leo, Werkmeister, Brühlerstr. 42
— Leopold, Invalide, Ohligs, Bavert 10
— Lothar, Korbmacher, Hofstr. 16
— Ludwig, Fuhrmann, Ohligs, Fürkerfeldstr. 20
— Ludwig, Fuhrmann, Höhscheid, Lindenstr. 3
— Ludwig, Gießer, Wald, Eschbachstr. 69
— Luise, Oberschullehrerin, Ohligs, Hasselstr. 8
— Martin, Schneiderei, Ohligs, Merscheiderstr. 22
— Mathilde, Wwe., Höhscheid, Wipperbanden 11
— Max, Abteilungsleiter, Ohligs, Brüderstr. 10
— Max, Arbeiter, Gasstr. 70
— Max, Ausmacher, Ohligs, Scheuren 1
— Max, Dreher, Wald, Krausen 5a
— Max, Fabrikant, Höhscheid, Neustr. 16
— Max, Fabrikarbeiter, Unnersberg 6
— Max, Feiler, Kasernenstr. 14
— Max, Feiler, Höhscheid, Oben-Katternberg 26
— Max, Friseur, Schützenstr. 229
— Max, Händler, Ohligs, Ringstr. 10
— Max, Heizer, Gräfrath, Kirchstr. 50
— Max, Ingenieur, Kölnerstr. 151
— Max, Instrumentenmacher, Henckelsstr. 26
— Max, Prokurist, Birkerstr. 1, F 241 57
— Max, Schleifer, Wald, Krausen 26
— Max, Schleifer, Meigen 20
— Max, Schlosser, Schützenstr. 180
— Max, Vertreter, Hauptstr. 320, F 210 50
— Max, Wwe., Gräfrath, Bahnstr. 1
— Max, Wwe., Hauptstr. 134
— Max, Wwe., Meigenerstr. 25
— Maximilian, Pließter, Gräfrath, Solingerstr. 12
— Maximilian, Schleifer, Ohligs, Hildenerstr. 56
— Moritz, Kaufmann, Friedrichstr. 35, F 223 74
— Oskar, Arbeiter, Höhscheid, Bergerstr. 5
— Oskar, Arbeiter, Busch 6
— Oskar, Handlungsgeh., Ohligs, Nordstr. 43
— Oskar, Straßenbahner, Am Hippergrund 2
— Oswald, Vertreter, Schlickerweg 6, F 230 39
— Otto, Anstreicher, Ohligs, Deusbergerstr. 52
— Otto, Arbeiter, Ohligs, Brüderstr. 45
— Otto, Arbeiter, Kirchstr. 54
— Otto, Ausmacher, Brühlerstr. 130
— Otto, Ausmacher, Ohligs, Hackhauserstr. 26
— Otto, Bauarbeiter, Ohligs, Diepenbrucherstr. 24
— Otto, Dreher, Lingmannstr. 22
— Otto, Fabrikant, Schützenstr. 197
— Otto, Fabrikarbeiter, Burgerlandstr. 148
— Otto, Fabrikarbeiter, Grünbaumstr. 53
— Otto, Fräser, Friedrichstr. 13
— Otto, Kolw.-Gesch., Wald, Germanenstr. 47, F 239 84
— Otto, Metzgerei, Kullerstr. 94, F 217 12
— Otto, Reider, Wald, Heckenerstr. 15
— Otto, Schläger, Ohligs, Moltkestr. 27
— Otto, Schleifer, Höhscheid, Wipperbanden 11
— Otto, Schlosser, Henckelsstr. 22
— Otto, Schmied, Höhscheid, Bellenhäuschen 1
— Otto O., Vertreter, Kölnerstr. 103, F 254 21
— Otto, Zimmermeister, Ohligs, Ulmenstr. 2
— Otto sen., Dreher, Cronenbergerstr. 135
— Otto, Wwe., Breitestr. 1
— Otto, Wwe., Robert-Blum-Weg 5
*Otto Schmidt, Kom.-Ges., Papiergroßhdlg., Gerichtsstr. 14, F 205 07
Schmidt, Paul, Angestellter, Wald, Beethovenstr. 182
— Paul, Aquisiteur, Ohligs, Tiefendick 2
— Paul, Arbeiter, Ohligs, Goldstr. 14
— Paul, Ausmacher, Bergstr. 37

Universitäts- und Landesbibliothek Düsseldorf
Stadtarchiv Solingen

Schmidt, Paul, Ausmacher, Ohligs, Schillerstr. 16
— Paul, Cellist, Brüderstr. 38
— Paul, Fabrikant, Wald, Hauptstr. 167
— Paul, Fabrikant T/F. Müller & Schmidt, Gräfr., Schlagbaum 20, F 252 11
— Paul, Fabrikarbeiter, Ohligs, Tiefendick 7
— Paul, Fabrikationsführ., Gottfried-Kinkel-Weg 12
— Paul, Handlungsgeh., Wald, Locherstr. 7
— Paul, Heftemacher, Müngstenerstr. 23
— Paul, Monteur, Blumenstr. 3
— Paul, Monteur, Wald, Kreuzwegerstr. 9
— Paul, Packer, Gräfrath, Gartenstr. 29
— Paul, Packer, Wald, Kleinestr. 13
— Paul, Polizeer, Casinostr. 11
— Paul, Pol.-Oberwachtmstr., Hauptstr. 45
— Paul, Reisender, Gräfrath, Tannenstr. 7a
— Paul, Auto-Rep.-Werkstatt, Düsseldorferstr. 81, F 243 57
— Paul, Schleifer, Henckelsstr. 30
— Paul, Schleifer, Wald, Mozartstr. 12
— Paul, Schleifer, Wald, Schulstr. 27
— Paul, Schleifer, Höhscheid, Weinsberg 40
— Paul, Schlosser, Ohligs, Am Stadtgarten 23
— Paul, Schlosser, Ohligs, Bismarckstr. 48
— Paul, Schlosser, Gräfrath, de Leuwstr. 6
— Paul, Schlosser, Grünewalderstr. 91
— Paul, T/F. W. & P. Schmidt, Hö., Hoffnungstr. 19
— Paul, Schlosser, Wald, Krausen 11
— Paul, Schlosser, Kurfürstenstr. 30
— Paul, Schlosser, Ohligs, Beyer 40
— Paul, Werkmeister, Ohligs, Schnitterstr. 16
— Paul, Wirt, Weststr. 30
— Paul, Wwe., Ohligs, Bismarckstr. 108
— Paul, Wwe., Grünewalderstr. 91
— Peter, Buchdrucker, Ohligs, Eichenstr. 41/43
— Peter, Kolw.-Hdlr., Hö., Katternbergerstr. 179
— Philipp, Ausmacher, Ohligs, Hauptstr. 92
— Reinhardt, Betriebsmeister, Ohligs, Ellerstr. 11
— Reinhard, Lagerarbeiter, Wald, Lehnerstr. 29
— Reinhard, Reider, I. Hästen 3
— Reinhard, Schuhmacher, Grünewalderstr. 61
— Reinhard, Wwe., Augustastr. 57
— Reinhard, Wwe., Meisenburg 14
— Richard, Drechsler, Ohligs, Rathausstr. 51
— Richard, Fabrikarbeiter, Wald, Hauptstr. 190
— Richard, Fabrikarbeiter, Wald, Körnerstr. 40
— Richard, Feilenhauer, Weyersbergerstr. 52
— Richard, Härter, Hö., Oben-Katternberg 23
— Richard, Kaufmann, Casinostr. 79
— Richard, Krim.-Assist., Ohligs, Dorperstr. 48
— Richard, Ehefrau, Kronenstr. 20
— Richard, Wwe., Wirtin, Wald, Beethovenstr. 2, F 221 76
— Richard, Wwe., Müngstenerstr. 79
— Robert, Arbeiter, Gräfrath, Gartenstr. 5
— Robert, Fabrikarbeiter, Rathausstr. 14
— Robert, Kohlenhdlg., Wald, Nordstr. 6, F 258 78
— Robert, Krank.-Sekr., Baumstr. 10
— Robert, o. G., Ohligs, Hachhauserstr. 26
— Robert, Reisender, III. Balkhausen 4
— Robert, Werkmeister, Wald, Felderstr. 9
— Robert, Wwe., Unnersberg 6
— Rudi, Buchbinder, Ohligs, Nordstr. 43
— Rudolf, Dreher, Schabergerstr. 23
— Rudolf, Eisenbahnbeamter, Schaberg 1
— Rudolf, Fabrikant, Roonstr. 20
— Rudolf, Friseur, Schützenstr. 91
— Rudolf, Hausmeister, Schulstr. 23
— Rudolf, Invalide, Mangenbergerstr. 13a
— Rudolf, Portefeuiller, Kasernenstr. 11
— Rudolf, Reider, Ohligs, Junkerstr. 1
— Rudolf, Reider, Höhscheid, Sommerstr. 10
*Rudolf Schmidt, Stahlwarenfabr., Oststr. 14, F 218 88
Schmidt, Rudolf, Straßenbahnschaffn., Grä., Maienstr. 4
— Rudolf, Tagelöhner, Ohligs, Bismarckstr. 108
— Rudolf, Wwe., Oststr. 14
— Rudolf, Wwe., Oststr. 43
— Siegmund, Pflasterer, Gartenstr. 14
— Siegmund, Wwe., Gartenstr. 14
— Theodor, o. G., Gräfrath, Freiheitstr. 71
*W. & P. Schmidt, Schlägerei (Willy u. Paul Sch.), Höhscheid, Hoffnungstr. 15, F 205 29
Schmidt, Waldem., Eisenwaren, Wald, Düsseldorferstr. 54, F 253 93, Wohn.: Kreuzwegerstr. 10, F 226 74
— Walter, Arbeiter, Eiland II. 18
— Walter, Dr. med., Oh., Junkerstr. 1 F 327 69
— Walter, Buchhalter, Weststr. 26
— Walter, Fbr., Katternbergerstr. 177, F 224 54
Schmidt, Walter, Fabrikarbeiter, Wald, Altenhoferstr. 57
— Walter, Fabrikarbeiter, Wald, Eschbachstr. 1
— Walter, Fabrikarbeiter, Wald, Lehn 8
— Walter, Gärtnergeh., Ohligs, Bavert 75
— Walter, Härter, Kirbergerstr. 19
— Walter, Kaufmann, Birkerstr. 1
— Walter, Kaufmann, Kölnerstr. 89
— Walter, Maurer, Gräfrath, Rheinstr. 71
— Walter, Messerkontrolleur, Höhscheid, Platzhof 7
— Walter, Möbelhandlung, Schulstr. 39
— Walter, Platzarbeiter, Südwall 37
— Walter, Schläger, Gräfrath, Stöckerberg 4
— Walter, Schweißer, Brühlerstr. 128
— Walter, Ehefrau, Kirschbaumerstr. 57
— Walter jr., Drechsler, Ohligs, Bavert 75
— Walter, Wwe., Gräfrath, Altenfeld 1
— Walter, Wwe., Schützenstr. 131
— Wenzel, Fabrikant, Wald, Heidstr. 1
— Werner, Fabrikarbeiter, Rathausstr. 14
— Werner, Handlungsgeh., Gräfrath, Solingerstr. 18
— Werner, Instrumentenmacher, Nordwall 26
— Werner, Nagler, Höhscheid, Neustr. 25
— Wilhelm, Arbeiter, Wald, Altenhoferstr. 70
**Dr. med. Wilhelm Schmidt,** Arzt, Hauptstr. 55, F 219 00, Sprechst.: 8—10, 14½—16½ Uhr
Schmidt, Wilhelm, T/F. W. & P. Schmidt, Höhscheid, Hoffnungstr. 15
— Wilhelm, Former, Wald, Altenhoferstr. 48
— Wilhelm, Fuhrgeschäft, Weyersbergerstr. 4
— Wilhelm, Fuhrmann, Roonstr. 32
— Wilhelm, Silberwarenfabrik, Höhscheid, Schreinerstr. 37, F 214 82
— Wilhelm, Geschäftsführer, Wald, Beethovenstr. 2
— Wilhelm, Leitungsoberaufs., Klingenstr. 168
— Wilhelm, Maurer, Ohligs, Grenzstr. 35
— Wilhelm, o. G., Hofstr. 34
— Wilhelm, o. G., Weyersbergerstr. 12
— Wilhelm, Pol.-Obermstr., Casinostr. 24
— Wilhelm, Reider, Wald, Düsseldorferstr. 22
— Wilhelm, Reider, Vereinsstr. 30
— Wilhelm, Schalenschneider, An der Katzbach 36
— Wilhelm, Schleifer, Wald, Heukämpchenstr. 25
— Wilhelm, Schleifer, Körnerstr. 64
— Wilhelm, Schleifer, Wald, Mangenbergerstr. 104
— Wilhelm, Schlosser, Ohligs, Gellertstr. 6
— Wilhelm, Schlosser, Höhscheid, Lindenstr. 28a
— Wilhelm, Schneidermstr., Hauptstr. 265, F 251 54
— Wilhelm, Schneidermeister, Ohligs, Steinstr. 16
— Wilhelm, Stationsschaffner, Beckmannstr. 75
— Wilhelm, Straßenbahnführer, Schabergerstr. 23
— Wilhelm, Vertreter, Wald, Düsseldorferstr. 56
— Wilhelm, Vertreter, Höhscheid, Neuenhoferstr. 133
— Wilhelm jr., Schneider, Hauptstr. 265
— Wilhelm, Wwe., Höhscheid, Erf 4
— Wilhelm, Wwe., Lagerstr. 6
— Wilhelm, Wwe., Höhscheid, Marktstr. 20
— Wilhelm, Wwe., Höhscheid, Neuenkamperstr. 20
— Wilhelm, Wwe., Ohligs, Rheinstr. 16
— Willy, Anstreicher, Schützenstr. 160
— Willi, Bäckerges., Grashof 9
— Willi, Friseur, Höhscheid, Marienstr. 4
— Willi, Friseur, Höhscheid, Neustr. 29
— Willi, Hilfsgärtner, Goethestr. 9
— Willy, Reider, Ohligs, Hasselstr. 106
— Willi, Schleifer, Weyersbergerstr. 7
— Willi, Schlosser, Gräfrath, Ketzberg 52
— Willi, Stadtsekretär, Wald, Wittkullerstr. 34
— Willy, Wirt, Gräfrath, Freiheitstr. 71, F 242 45
— Willib., Invalide, Wald, Bahnstr. 5a
Schmidt & Braun, Schläg. f. Taschenmesserteile, Düsseldorferstr. 93, F 209 72

***Schmidt & Kolk**
Bau- u. Möbelbeschl., Bauartikel, Werkzeuge
Kurfürstenstr. 12a — F 215 65

*Schmidt & Steinbach, Stahlwarenfabrik (Paul Steinbach), Kasernenstr. 30
von Schmidt, Friedr., Dr. jur., Amtsrichter, Ohligs, Mankhauserstr. 44
Schmidtberg, Artur, Arbeiter, Wald, Düllgenstalerstr. 66
— Edmund, Fabrikarbeiter, Ohligs, Poststr. 55
— Edmund, Schleifer, Ohligs, Fürk 14
— Erich, Holzarbeiter, Ohligs, Hübben 20
— Heinrich, Feiler, Höhscheid, Landwehrstr. 99
— Johann, Reider, Ohligs, Fürkerstr. 30
— Josef, Reider, Ohligs, Steinstr. 13
— Karl, Lebensm.-Hdlg., Hö., Lindenhof 76
— Karl, Ehefrau, Ohligs, Schwanenstr. 51
Schmidtberg, Kuno, Packer, Höhscheid, Messerstr. 14
— Max, Kaufmann, Höhscheid, Schützenstr. 8
— Max, Lackierer, Höhscheid, Mittelhöhscheid 18
— Max, Stahlwaren, Oh., Fürkerfeldstr. 19, F 331 05
— Otto, Fabrikarbeiter, Ohligs, Blücherstr. 29
— P., Buchdruckerei, Oh., Talstr. 7, F 324 09
— Paul, Fabr.-Führer, Ohligs, Fürkerstr. 34
— Peter, Arbeiter, Ohligs, Talstr. 62
— Peter, Buchdruckerei, Ohligs, Wilhelmstr. 20
— Wilhelm, Fabrikarbeiter, Höhscheid, Sandstr. 93
Schmidthals, Emilie, Lehrerin, Oststr. 8
— Ernst, Lehrer a. D., Zweigstr. 10
— Erwin, Steuersyndikus, Zweigstr. 10
Schmidthaus, Karl, Landwirt, Kohlfurth 35
— Wilh., Arbeiter, Kohlfurth 35
Schmidthuysen, Paul, Steindrucker, Oh., Neustr. 14
Schmidtmann, Alfons, Wwe., Gräfrath, Neustr. 16a
— Ferd., F.-Schlosser, Wald, Eintrachtstr. 5a
— Friedr., Schlosser, Wald, Wiedenkamperstr. 1
— Hans, Monteur, Höhscheid, Wienerstr. 3
— Theodor, Fabrikarbeiter, Weyersbergerstr. 16
— W., Kolonialw., Wald, Hauptstr. 192, F 206 54
Schmidtseifer, Hans, Schleifer, Höhscheid, Grundstr. 5
— Richard, Nagler, Höhscheid, Köcherstr. 21
— Richard, Wwe., Brühlerstr. 115
*C. Schmiedel & Co., Kom.-Ges., Schraubenfabrik, Kölnerstr. 2/4, F 230 87
Schmiedel, Eugen, Former, Wupperstr. 171
— Karl, Fabrikant, Oststr. 32, F 226 18
Schmieding, Friedr., o. G., Kanalstr. 70
Schmieg, Franz, Kaufmann, Gräfrath, Schulstr. 27
Schmit, Adolf, Lackierer, Ohligs, Schwanenstr. 83
Schmitt, Anton, Arbeiter, Oh., Rathausstr. 21
— Anton, Fabrikarbeiter, Ohligs, Wörthstr. 18
— Artur, Schleifer, Katternbergerstr. 62
— Bernhard, Portefeuiller, Schützenstr. 32
— Ferdinand, Händler, Ohligs, Merscheiderstr. 64
— Franz, Vernickler, Wald, Sandstr. 6
— Friedrich, Ehefrau, Höhscheid, Küllenberg 5
— Georg, Nickelpolierer, Wald, Oben-Gönrath 9
— Georg, Schleifer, Ohligs, Haanerstr. 23
— Hans, Anstreicher, Ohligs, Düsseldorferstr. 62
— Heinrich, Fabr.-Schmied, Wald, Kamperstr. 4
— Heinrich, Schleifer, Wald, Krausenerstr. 29
— Heinrich, Schlosser, Ohligs, Buchenstr. 30
— Heinrich, Schreinerei, Hasselstr. 19, F 252 84
— Heinr., Schreiner, Oh., Haanerstr. 17, F 339 84
— Heinrich, Schreinerei, Oh., Freiheitstr. 45, F 329 68
— Heinrich, Vernickler, Höhscheid, Katternbergerstr. 113
— Heinrich, Wwe., Hauptstr. 14a
— Hermann, Schleifer, Gräfrath, Unten zum Holz 27
— Jakob, Gesenkschmied, III. Hästen 19
— Jakob, Hilfsarbeiter, Flurstr. 30a
— Johann, Maurer, Ohligs, Haanerstr. 23
— Johann, Schmied, Cäcilienstr. 1
— Johann, Stukkateur, Ohligs, Sandstr. 5
— Josef, Maurerpolier, Ohligs, Grünstr. 53
— Karl, Kaufm., Weyerstr. 37, F 222 66
— Karl, Lagerarbeiter, Ohligs, Maubeshauserstr. 17
— Karl, Schlosser, Ohligs, Sandstr. 5
— Karl, Schreinermeister, Ohligs, Haanerstr. 17
— M., Schreinermeister, Ohligs, Freiheitstr. 43
— Nik., Vernickler, Wald, Richard-Wagnerstr. 111b
— Paul, Schleifer, Friedrich-Engels-Weg 9
— Paul, Schleifer, Grünstr. 25
— Peter, Bauarbeiter, Ohligs, Bismarckstr. 59
— Peter, Galvaniseur, Wald, Richard-Wagnerstr. 111a
— Philipp, Justizobersekr., Kurfürstenstr. 18
— Philipp, Schneider, Blumenstr. 33
— Wilhelm, Anstreicher, Ohligs, Düsseldorferstr. 62
— Wilhelm, Drechsler, Ohligs, Ellerstr. 11
— Wilhelm, Former, Ohligs, Karlstr. 24
— Wilhelm, o. G., Ohligs, Brabanderstr. 9
— Wilhelm, Schneider, Dornsiepen 28
— Wilhelm, Schreinergeh., Dellestr. 2
— Willi, Fabrikarbeiter, Sandstr. 5
Schmitten, Friedr., Wwe., Wald, Kotzert 3
Schmitter, Aug., Wwe., Meisenburg 26
— Emil, Schleifer, Wald, Krausen 10a
— Eugen, Reider, Meisenburg 26
— Gottfried, Heizer, Ohligs, Schillerstr. 15
— Paul, Straßenbahner, Kullerstr. 36
— Wilhelm, Wwe., Hauptstr. 30
Schmittert, Alex, F.-Schlosser, Ohligs, Heide 9½
— August, o. G., Klingenstr. 70
*Emil Schmittert, Rasiermessersfabrik, Wald, Kleinenbergerstr. 25a, F 250 01, Wohn.: Beethovenstr. 149
Schmittert, Emil, Wwe., Ohligs, Freiheitstr. 26
— Erich, Angestellter, Wald, Gazellenstr. 1



Universitäts- und Landesbibliothek Düsseldorf
Stadtarchiv Solingen

Schmittert, Ernst, Heftemacher, Schützenstr. 229
— Eugen, Schlosser, Maltheserstr. 22
— Franz, Fabrikarb., Wald, Mangenbergerstr. 42a
— Friedrich, Ausmacher, Ohligs, Freiheitstr. 26
— Friedrich, Versandleiter, Wald, Krautstr. 22
— Hugo, Arbeiter, Wald, Beethovenstr. 160
— Hugo, Schläger, Wald, Eschbach 7
— Hugo, Wwe., Ohligs, Hügelstr. 27
— Karl, Fabrikarbeiter, Wald, Krautstr. 6
— Karl, Fabrikationsführer, Wald, Herbergerstr. 48
— Karl, Schleifer, Kotterstr. 65
— Kuno, Schläger, Ohligs, Freiheitstr. 13
— Kuno, Schläger, Ohligs, Weyer 71
— Max, Heftemacherei, Schützenstr. 225
— Otto, Fabrikarbeiter, Oh., Schnitterstr. 11
— Otto, Schleifer, Wald, Krautstr. 6
— Paul, Reider, Feldstr. 11
— Paul, Schleifer, Wald, Kleinenberg 5
— Walter, Ausmacher, Wald, Mangenbergerstr. 18
— Walter, Heftemacher, Schaberg 8
— Walter, Wwe., Wald, Schloßstr. 21
— Wilhelm, Arbeiter, Wald, Mangenbergerstr. 38
— Wilhelm, Wwe., Wald, Mangenbergerstr. 42a
Schmittmann, Adolf, Gesch.-Geh., Grä., Kullerstr. 69
— Eugen, Lehrer, Höhscheid, Pilghauserstr. 41
— Franz, Gabelfabr., Grä., Kullerstr. 69, F 241 29
— Friedr., Schlosser, Weyersbergerstr. 63
— Karl, Fbrkt. u. Wirt, Wa., Hauptstr. 153, F 226 71
— Max, Gabelfabr., Grä., Schweizerstr. 8, F 247 23
— Peter, Feiler, Gräfrath, Kullerstr. 51a
Schmittseifer, Aug., Maurer, Grä., Küllersberg 9
— Max, Isoliergesch., Gräfrath, Eckstumpf 5, F 225 01
— Walter, Isoliergesch., Grä., Küllersberg 4, F 233 17
Schmitz, Adolf, Leder-Zuschneider, I. Felderstr. 36a
— Adolf, Werkmeister, Ohligs, Schützenstr. 28
— Adolf, Wwe., Ohligs, Barl 11
— Adolf, Wwe., Ohligs, Schwanenstr. 84
— Albert, Abzieher, Hochstr. 55
— Albert, Fabrikarbeiter, Ohligs, Weststr. 29½
— Albert, Fabrikmstr., Gräfrath, Piepersberg 2
— Albert, o. B., Frühlingstr. 30
— Albert, Platzarbeiter, Hö., Hossenhauserstr. 78
— Albert, Schleifer, Friedenstr. 12
— Albert, Zimmermann, Hö., Katternbergerstr. 195
— Alex, Portefeuiller, Schützenstr. 126
— Alfons, Schläger, Hauptstr. 216
— Alfred, Former, Wald, Weststr. 14
— Alfred, o. G., Höhscheid, Neuenhoferstr. 9
— Alfred, Reider, Ohligs, Düsseldorferstr. 13
— Alfred, Wwe., Ohligs, Itterstr. 40
— Alois, Dienstmann, Ufergartenstr. 34
— Anna, Gewerbeoberlehrerin, Grä., Schulstr. 19
— Anton, Rohrleger, Pockerterstr. 88
— Artur, Drechsler, Wald, Rosenstr. 11
— Arthur, Fabrikarbeiter, Wald, Lehn 12
— Artur, Kaufmann, Baumstr. 49
— Artur, Musiklehrer, Ohligs, Grünstr. 16
— Artur, Reider, Burgerlandstr. 83
— Artur, Scherenkontrolleur, Ohligs, Kronenstr. 35a
— Arthur, Tel.-Insp., Ohligs, Kronenstr. 19
— Artur, Werkmeister, Höhscheid, Neustr. 63a
— August, Arbeiter, Wald, Lehn 25
— August, Elektrotechn.-Installationsgesch., Wald, Wilhelmstr. 54, F 232 49
— August, o. G., Bachstr. 2
— August, Reider, Höhscheid, Mittelhöhscheid 13
— August, Rentner, Wald, Wiedenkamperstr. 24
— August, Scherenkontrolleur, Sternstr. 1
— August, Schleifer, Wald, Eintrachtstr. 15
— August, Schleifer, Höhscheid, Oben-Fürkelt 8
— August, Zigarrenhdlr., Grünewalderstr. 38
— August, Wwe., Wald, Hauptstr. 105
— August, Wwe., Kölnerstr. 155
— August, Wwe., Meigenerstr. 35
— August, Wwe., Schwertstr. 33
— August, Wwe., Gräfrath, Solingerstr. 47
— Bernhard, Invalide, Ohligs, Hasselstr. 45
— Bernhard, Kaplan, Cronenbergerstr. 18
— Bernhard, Landwirt, Steinsiepen 5
*Carl Schmitz & Co., Manufakturwaren, (Wilh. Groß), Hochstr. 58, F 228 92
Schmitz, Christian, Fabr.-Arb., Unnersberg 55
— Christian, Schleifer, Ohligs, Deusbergerstr. 27
— Christine, Wwe., Höhscheid, Marienstr. 12
— Christof, Fabr.-Arb., Ohligs, Uferstr. 27
— Edmund, Stahlw.-Fbr., Oh., Oststr. 30½, F 330 31
— Edmund, Wwe., Ohligs, Spichernstr. 16
— Eduard, Fabr.-Arb., Augustastr. 47
— Egon, Handl.-Geh., Burgstr. 38
Schmitz, Elli, Schneiderei, Bergstr. 38, F 206 53
— Emma, o. G., Wald, Wittkulle 13
— Emma, Wwe., Höhscheid, Birkendahl 5
— Emil, Güterablader, Ohligs, Schulstr. 7c
— Emil, Schleifer, Wald, Locherstr. 81
— Engelbert, Wwe., Höhscheid, Bergerstr. 111
— Erich, Damaszierer, Wald, Wiedenkamperstr. 24
— Erich, Fabr.-Arb., Ohligs, Eintrachtstr. 11
— Erich, Fabr.-Arb., Gasstr. 74
— Erich, Fabr.-Arb., Wupperstr. 46a
— Erich, Packer, Ohligs, Freiheitstr. 25
— Erich, Reider, Wald, Scheiderbachstr. 2
— Erich, Schleifer, Höhscheid, Erf 5
— Erich, Schlosser, Ohligs, Schnitterstr. 22
— Ernst, Agent, Grünewalderstr. 67a
— Ernst, Arbeiter, Wald, Lehn 37
— Ernst, Ausmacher, Gasstr. 68
— Ernst, Bäckerei, Wald, Poststr. 39, F 212 52
— Ernst, Bauarbeiter, Dornsiepen 39
— Ernst, Chauffeur, Burgstr. 96
— Ernst, Chauffeur, Jagenberg 4
— Ernst, Chauffeur, Ohligs, Jahnstr. 7
— Ernst, Erdarbeiter, Ohligs, Grabenstr. 7
— Ernst, Fabrikant, Ohligs, Uferstr. 29
— Ernst, Fabr.-Arb., Wald, Dültgenstal 5a
— Ernst, Fabr.-Arb., Ohligs, Herzogstr. 6
— Ernst, Fabr.-Arb., Höhscheid, Hingenberg 4
— Ernst, Fabr.-Arb., Wupperstr. 105
— Ernst, Friseur, Ohligs, Hasselstr. 7b
— Ernst, Gesenkschmied, Höhscheid, Bergerstr. 84c
— Ernst, Härter, Wald, Westersburg 17
— Ernst, Kutscher, Hochstr. 55
— Ernst, Pförtner, Jägerstr. 43
— Ernst, Schläger, Ohligs, Auf der Höhe 27
— Ernst, Schleifer, Ohligs, Am Stadtgarten 27
— Ernst, Schleifer, Ohligs, Forststr. 24
— Ernst, Schleifer, Ohligs, Maubes 4
— Ernst, Schleifer, Wald, Poststr. 37
— Ernst, Schleifer, Ohligs, Schwanenstr. 39
— Ernst, Schleifer, Wald, Wittkullerstr. 76
— Ernst, Schlosserei, Ohligs, Bogenstr. 6, F 334 10
— Ernst, Schreinerges., Baumstr. 37
— Ernst, Vertreter, Wald, Frankenplatz 9
— Ernst, Werkmstr., Wald, Dingshauserstr. 30
— Ernst, Zahntechniker, Klingenstr. 186
— Ernst jr., Härter, Ohligs, Uferstr. 29
— Ernst, Ehefrau, Ohligs, Oben-Mankhaus 17
— Ernst sen., Nagler, Gasstr. 15
— Ernst, Wwe., Höhscheid, Aufderhöherstr. 115
— Ernst, Wwe., Grünewalderstr. 64a
— Ernst, Wwe., Wald, Lehn 12
— Ernst, Wwe., Ohligs, Talstr. 81
— Erwin, Dreher, Ohligs, Schnitterstr. 18
— Erwin, Kaufmann, Frühlingstr. 32
— Erwin, Lehrer, Wald, Friedrich-Wilhelmstr. 15
— Erwin, Schreiner, Gräfrath, Ketzberg 66
— Eugen, Angestellter, Wald, Beethovenstr. 16
— Eugen, Ausmacher, Grünewalderstr. 86
— Eugen, Einkäufer, Wald, Teichstr. 14
— Eugen, Fabrkts.-Geh., Ohligs, Uferstr. 22
— Eugen, Härter, Cronenbergerstr. 35
— Eugen, Härter, Wald, Rosenstr. 11
— Eugen, Kaufmann, Paulstr. 35
— Eugen, Klempner, Südwall 17
— Eugen, Metzger, Höhscheid, Katternbergerstr. 172
— Eugen, Reider, Gräfrath, Charlottenstr. 6
— Eugen, Reider, Ohligs, Grenzstr. 45
— Eugen, Schläger, Kotterstr. 63
— Eugen, Schleifer, Ohligs, Schwanenstr. 39
— Eugen, Wwe., Ohligs, Hasselstr. 30
— Ewald, Lehrer, Beckmannstr. 90
— Ewald, Reider, Ohligs, Falkenstr. 10
— Ewald, Schleifer, Höhscheid, Neuenhaus 19
— Ewald, Wwe., o. G., Gräfrath, Schulstr. 4
*F. Eugen Schmitz, Importgeschäft, Gerichtsstr. 7, F 229 75
Schmitz, Felix, Wwe., Gottfried-Kinkel-Weg 16
— Ferdinand, Chauffeur, Gräfrath, Kullerstr. 59
— Ferdinand, Fabr.-Arb., Wald, Strauch 6
— Ferdinand, Oekonom, Tivolistr. 6
— Fr. Wilh., Chauffeur, Grünewalderstr. 19
— Franz, Ablader, Ohligs, Fürkerfeldstr. 30
— Franz, Ausmacher, Wald, Hauptstr. 270a
— Franz, Bäcker, Wald, Poststr. 39
— Franz, Härter, Ohligs, Barl 11
— Franz, Landwirt, Höhsch., Börsenstr. 80, F 240 84
— Franz, Oberpostschaffner, Oh., Solingerstr. 40
— Franz, Schleifer, Wald, Dewetstr. 12
— Franz, Schmied, Wald, Dammstr. 21
Schmitz, Franz, Stellwerkmstr. a. D., Oh., Schloßstr. 11
— Franz, Straßenbahnschaffner, Weinsbergtalstr. 15
— Franz, Wwe., Ohligs, Hildenerstr. 98
— Franz, Wwe., Ohligs, Kölnerstr. 54
— Friedrich, Arbeiter, Ohligs, Riefnacken 8
— Friedrich, Arbeiter, Wald, Stübbenerstr. 48a
— Friedrich, Ausmacher, Weinsbergtalstr. 77
— Friedrich, Ehefrau, Ohligs, Kasinostr. 16
— Friedrich, Ehefrau, Höhscheid, Sandstr. 77a
— Friedrich, Ehefrau, Ohligs, Schloßstr. 11
— Friedrich, Fabrkts.-Führer, Ohligs, Südstr. 32
— Friedrich, Fabr.-Arb., Hauptstr. 68a
— Friedrich, Fabr.-Arb., Ohligs, Uferstr. 20
— Friedrich, Handl.-Geh., Burgerlandstr. 72
— Friedrich, Heftefeiler, Emilienstr. 18
— Friedrich, Küster, Ohligs, Baustr. 17, F 321 93
— Friedrich, Lehrer, Ohligs, Auf der Höhe 12
— Friedrich, Nagler, Ohligs, Körnerstr. 37
— Friedrich, Schläger, Höhscheid, Hoffnungstr. 31
— Friedrich, Schleifer, Kullerstr. 56
— Friedrich, Schleifer, Maltheserstr. 33
— Friedrich, Vernickler, Gräfrath, Theresienstr. 15
— Friedrich, Vorarbeiter, Wald, Deutzerhofstr. 5
— Friedrich, Werkmeister, Ohligs, Anfangstr. 20
— Friedrich, Werkmeister, Wald, Locherstr. 16
— Friedrich, Wwe., Eichenstr. 101
— Friedrich, Wwe., Ohligs, Südstr. 74
— Friedrich, Wwe., Unnersberg 11
— Friedrich, Wwe., Gräfrath, Unten zum Holz 28
— Friedrich, Wwe., Lebensm.-Gesch., Burgerlandstr. 92
*Friedr. Aug. Schmitz, Stahlw.-Fabr., Vereinsstr. 10, Wohn.: Kullerstr. 116, F 222 85
*Friedr. Carl Schmitz, Stahlwaren, Wald, Beethovenstraße 66, F 232 74
Schmitz, Fritz, Scherenkontr., Hö., Fritz-Reuterstr. 26
— Fritz, Scherennagler, Kreuzstr. 10
— Fritz, Schleifer, Oststr. 38
— Georg, Wwe., Ohligs, Benratherstr. 39
— Georg, Wwe., Ohligs, Potzhoferstr. 25
— Gerhard, Schleifer, Ohligs, Talstr. 45
— Gerhard, Wwe., Ohligs, Fürkerfeldstr. 30
— Gerhard, Wwe., Wald, Lehn 42
— Geschw., Lebensmittelverk., Augustastr. 47
— Gottfried, Chauffeur, Ohligs, Hildenerstr. 76
— Gottlieb, Arbeiter, Wald, Altenhoferstr. 74
— Grete, Telegr.-Assist., Kronenstr. 32
— Gustav, Chir. Instrumentenm., Grünewalderstr. 38
— Gustav, Darhalter, Wald, Kreuzwegerstr. 9
— Gustav, Fabr.-Arb., Mangenbergerstr. 105
— Gustav, Fabr.-Arb. u. Kolw.-Hdlg., Wa., Behringstraße 11
— Gustav, Invalide, Wald, Krausenerstr. 15
— Gustav, Schleifer, Burgerlandstr. 87
— Gustav, Wwe., Kotterstr. 63
— Hans, Papierarbeiter, Dorperstr. 52b
— Hans, Reisender, Höhscheid, Ernenkotten 1
— Heinrich, Chauffeur, Nordstr. 38
— Heinrich, Drechsler, Gasstr. 41a
— Heinrich, Drechsler, Ohligs, Höhscheiderstr. 50
— Heinrich, Fabr.-Arb., Ohligs, Broßhauserstr. 22
— Heinrich, Fabr.-Arb., Ohligs, Burgstr. 16a
— Heinrich, Fabr.-Arb., Ohligs, Höhscheiderstr. 50
— Heinrich, Landwirt, Höhscheid, Widdert 82
— Heinrich, o. G., Weyersbergerstr. 11
— Heinrich, Schläger, Wald, Rosenstr. 14
— Heinrich, Schleifer, Höhscheid, Nacken 1
— Heinrich, Schlosser, Am Steinberg 18
— Heinrich, Schreinermstr., Gasstr. 13
— Heinrich, Ehefrau, Ohligs, Sternstr. 16
— Heinrich, Wwe., Ohligs, Herzogstr. 26
— Heinrich, Wwe., Schützenstr. 40
— Heinrich Karl, Schleifer, Ohligs, Kamperstr. 1
— Helene, Telegr.-Assist., Kronenstr. 32
— Hermann, Ausmacher, Ohligs, Oben-Mankhaus 17
— Hermann, Fabr.-Schlosser, Hö., Hossenhauserstr. 3
— Hermann, Händler, Höhscheid, Neuenhaus 15
— Hermann, Härter, Gräfrath, Zeppelinstr. 213
— Hermann, Reider, Ohligs, Bech 11
— Hermann, Schleifer, Kasinostr. 7
— Hermann, Stellwerkmstr., Claubergerstr. 7
— Hermann, Techniker, Wald, Locherstr. 89
— Hubert, Erdarbeiter, Ohligs, Barlerstr. 22
— Hubert, Stadtarbeiter, Ohligs, Maubeshauserstr. 41
— Hugo, Fabr.-Arb., Höhscheid, Marienstr. 12
— Hugo, Fabr.-Arb., Ohligs, Potzhoferstr. 19
— Hugo, Fabr.-Arb., Ohligs, Schnitterstr. 22
— Hugo, Geschäftsführer, Ritterstr. 17
— Hugo, Händler, Höhscheid, Katternbergerstr. 172
— Hugo, Händler, Ohligs, Südstr. 22

Universitäts- und Landesbibliothek Düsseldorf
Stadtarchiv Solingen

Schmitz, Hugo, Händler, Wupperstr. 97b
— Hugo, Instrumentenm., Ohligs, Gabelsbergerstr. 7
— Hugo, Konrektor a. D., I. Felderstr. 20
*Hugo Schmitz, Maschinenfabrik, I. Felderstr. 6, Wohn.: Beckmannstr. 94, F 217 68
Schmitz, Hugo, Nagler, Ohligs, Eintrachtstr. 11
— Hugo, Oekonom, Wald, Rosenkamperstr. 12
— Hugo, Sattler, Hauptstr. 65
— Hugo, Scherenkontrolleur, Ohligs, Grünstr. 16
— Hugo, Schläger, Ohligs, Auf der Höhe 27
— Hugo, Schlosser, Ohligs, Schulstr. 6
— Hugo, Schwertfeger, I. Felderstr. 7
— Hugo, Werkmeister, Ohligs, Hackhauserstr. 39
— Hugo, Wwe., Ohligs, Neuen Ufer 7
— Hugo, Wwe., Ohligs, Rheinstr. 9
— Hugo, Wwe., Wald, Rosenstr. 11
*Hugo Schmitz & Co., G. m. b. H., Stahlwarenfabrik, Grünbaumstr. 6a, F 205 06
Schmitz, Jakob, Gepäckträger, Ohligs, Kleinestr. 5
— Jakob, Klempner, Wald, Krausen 2a, F 235 20
— Jakob, Wwe., Ohligs, Bech 11
— Jakob, Wwe., Ohligs, Weyer 10
— Johann, Fabr.-Arb., Höhscheid, Kottermühlenstr. 6
— Johann, Maurer, Ohligs, Maubeshauserstr. 33
— Johann, Monteur, Gräfrath, Wasserstr. 18
— Johann, o. G., Burgstr. 38
— Johann, Polierer, Eick 1
— Johann, Schläger, Kölnerstr. 59b
— Johann, Schlosser, Ohligs, Querstr. 32
— Johann, Schlosser, Ohligs, Talstr. 81
— Johann, Werkmeister, Grünewalderstr. 24a
— Johann, Ehefrau, Höhscheid, Weegerberg 1
— Johann, Wwe., Ohligs, Feldstr. 8a
— Johann, Wwe., Kreuzstr. 2
— Joh. Th., o. G., Rathausstr. 43
— Johanne, Schwester, Vereinsstr. 10
— Josef, Händler, Höhscheid, Josefstr. 16
— Josef, Kaufmann, I. Felderstr. 20
— Josef, Roßschlächterei, Ostwall 1 8, F 216 30
— Josef, Rauchwarenhandl., Höhsch., Köcherstr. 30
— Josef, Schleifer, Höhscheid, Platzhof 3
— Josef, Stahlwarenhdlg., Paulstr. 36, F 253 22
— Josef, Studienrat, Ohligs, Rathausstr. 14
— Josef, Werkmeister, Cronenbergerstr. 35
— Josef, Wirt, Ohligs, Alleestr. 1, F 324 90
— Josef, Wwe., Brühlerstr. 5c
— Josef, Wwe., Ohligs, Talstr. 57
— Julius, Landwirt, Gräfrath, Külf 15, F 242 80
— Julius, Ober-Postinspektor, Ohligs, Junkerstr. 42
— Julius, Reider, Ohligs, Jägerstr. 11
— Julius, Wwe., I. Ostwall 15
— Julius, Wwe., Ohligs, Weststr. 29½
— Karl, Landwirt, Dellestr. 82
— Karl, Ackerer, Dellestr. 84
— Karl, Arbeiter, Blumenstr. 44
— Karl, Arbeiter, Kirchstr. 4
— Karl, Arbeiter, Wald, Wittkullerstr. 76
— Karl, Ausmacher, Unnersberg 11
— Karl, Bauarbeiter, Nordwall 12
— Karl, Buchhalter, Mangenbergerstr. 105
— Karl, Buchhalter, Ohligs, Talstr. 57
— Karl, Darhalter, Höhscheid, Oben-Pilghausen 106
— Karl, Fabrikant, Wald, Locherstr. 89, F 227 15
— Karl, Wald, Palmenstr. 11, F 244 94
— Karl, Fabrkts.-Führer, Lindenbaumstr. 40
— Karl, Fabr.-Arb., II. Hästen 11
— Karl, Fabr.-Arb., Katternbergerstr. 136
— Karl, Fabr.-Arb., Wald, Rosenkamperstr. 16
— Karl, Fabr.-Arb., Ohligs, Walderstr. 45
— Karl, Feiler, Wald, Richard-Wagnerstr. 115
— Karl, Heste-Fbr., Schützenstr. 144, F 255 05
— Karl, Heizer, Weyersbergerstr. 29
— Karl, Ingenieur, Wupperstr. 29
— Karl, Invalide, Ufergartenstr. 34
— Karl, Klempner, Blumenstr. 79
— Karl, Kontrolleur, Wald, Poststr. 22
— Karl, Lehrer, Wald, Kamperstr. 19
— Karl, Maurer, Ohligs, Kamperstr. 1
— Karl, Nagler, Schützenstr. 134
— Karl, o. G., Höhscheid, Ausderhöherstr. 80
— Karl, Polierer, Ohligs, Badstr. 7
— Karl, Polierer, Südwall 12
— Karl, Rasierklingenfabrik, Wald, Beethovenstr. 16, F 247 37
*Karl Schmitz, Rasiermesserfabrik, (Rich. u. Karl Sch.), Wald, Friedrich-Wilhelmstr. 53, F 210 86
Schmitz, Karl, Reider, Gräfrath, Paulinenstr. 5
— Karl, Sattler, Herderstr. 14
— Karl, Schleifer, Brüderstr. 43
Schmitz, Karl, Schleifer, Kasernenstr. 10a
— Karl, Schleifer, Kotterstr. 60
— Karl, Schleifer, Höhscheid, Oben-Rüden 2
— Karl, Schleifer, Gräfrath, Unten zum Holz 31
— Karl, Schleifer, Weyersbergerstr. 11
— Karl, Schlosser, Ohligs, Solingerstr. 40
— Karl, Tischler, Höhscheid, Grundstr. 21
— Karl, Vermessungsgeh., Grundstr. 12
— Karl, Vernickler, Wald, Stübbenerstr. 48
— Karl, Weichensteller, Brühlerstr. 67a
— Karl, Ehefrau, Gräfrath, Dahlerstr. 14
— Karl jr., Fabrikant, T/F. Karl Schmitz, Wald, Friedrich-Wilhelmstr. 53
— Karl jr., Kaufmann, Wald, Beethovenstr. 66
— Karl jr., Kolonialw. u. Nagler, Brühlerstr. 99, F 215 82
— Karl, jr., Scherennagler, Hö., Katternbergerstr. 95a
— Karl jr., Schlosser, Wald, Wittkullerstr. 76
— Karl sen., Scherennagler, Hö., Katternbergerstr. 95a
— Karl, Wwe., Wald, Altenhoferstr. 14
— Karl, Wwe., Wald, Altenhoferstr. 26
— Karl, Wwe., Ohligs, Buchenstr. 29
— Karl, Wwe., Wald, Friedrich-Wilhelmstr. 53
— Karl, Wwe., Höhscheid, Grundstr. 21
— Karl, Wwe., Irlen 3
— Karl, Wwe., Kölnerstr. 20
— Karl, Wwe., Meigen 74
— Karl, Wwe., Wald, Neustr. 4
— Kathar., Diakonissin, Wald, Sternstr. 19
— Konrad, Schleifer, Höhscheid, Platzhof 3
— Kuno, Fabr.-Arb., Karlstr. 5a
— Kuno, Former, Eisenstr. 13
— Kuno, Kohlenhändler, Höhsch., Auf der Höhe 27
— Kuno, Metzger, I. Ostwall 8
— Kuno, Wwe., Wald, Paulstr. 3
— Lorenz, Dachdeckermstr., Kasinostr. 20, F 212 38
— Ludwig, o. G., Klingenstr. 177
— Matthias, Darhalter, Gräfrath, Schulstr. 74
— Matthias, Wwe., Wald, Dewestr. 12
— Matthias, Wwe., Ohligs, Grenzstr. 33
— Max, Abzieher, An den Pappeln 1
— Max, Bankprokurist, Kölnerstr. 18, F 240 31
— Max, Chauffeur, Höhscheid, Bergerstr. 79
— Max, Damaszierer, Gräfrath, Jägerstr. 26
— Max, Handl.-Geh., Ohligs, Schnitterstr. 12
— Max, Kontrolleur, Eiland 1 18
— Max, o. G., Wald, Mangenbergerstr. 66
— Max, Reider, Kasinostr. 67
— Max, Reider, Johannisstr. 24
— Max, Schleifer, Grünewalderstr. 64a
— Max, Schleifer, Höhscheid, Kottermühlenstr. 16
— Max, Schlosser, Wald, Beethovenstr. 32
— Max, Schmied, Cronenbergerstr. 123
— Max, Stadtinspektor, Wald, Hauptstr. 103
— Maxim., Nagler, Schützenstr. 146
— Michael, Fabr.-Arb., Finkenstr. 24
— Nath., Wwe., Frühlingstr. 14
— Oskar, Fabr.-Arb., Höhscheid, Hingenberg 4
— Oskar, Metzger, Hauptstr. 129
— Otto, Arbeiter, Ohligs, Ackerstr. 16
— Otto, Arbeiter, Wald, Schloßstr. 8
— Otto, Ausmacher, Wald, Dültgenstalerstr. 2
— Otto, Ausmacher, Höhscheid, Grenzstr. 11
— Otto, Chauffeur, Sternstr. 3a
— Otto, Konfektion, Cronenbergerstr. 37, F 224 28
— Otto, Marktgesch., Augustastr. 7
— Otto, Reider, Wupperstr. 117
— Otto, Rohrzieher, Wald, Strauch 12
— Otto, Scherennagler, II. Hästen 10
— Otto, Schleifer, Kirschbaumerstr. 60
— Otto, Schleifer, Höhscheid, Steinendorf 23
— Otto, Wwe., Grünewalderstr. 45
— Otto, Wwe., Kornerstr. 62
— Otto, Wwe., Wupperstr. 15
— Otto Gustav, Fräser, Burgerlandstr. 83
— Paul, Arbeiter, Ohligs, Bavert 38
— Paul, Arbeiter, Klingenstr. 146
— Paul, Arbeiter, Wald, Wittkullerstr. 47
— Paul, Ausmacher, Blumenstr. 15a
— Paul, Ausmacher, Ohligs, Uferstr. 56
— Paul, Chauffeur, Ohligs, Hasselstr. 31
— Paul, Fabrikant, Clauberstr. 56
— Paul, Fabrikant, Ohligs, Hildenerstr. 13
— Paul, Feiler, Ohligs, Eintrachtstr. 11
— Paul, Feiler, Karl-Marx-Allee 44
— Paul, Former, Mangenbergerstr. 129
— Paul, Härter, Kirschbaumerstr. 58
— Paul, Instrumentenmacher, Wald, Beethovenstr. 260
— Paul, Kaufmann, Wald, Hauptstr. 234
Schmitz, Paul, Kaufmann, Wald, Kreuzwegerstr. 11
— Paul, Kontrolleur, Kornerstr. 53
— Paul, Kutscher, Gasstr. 5a
— Paul, Lagerist, Wald, Stübbenerstr. 66
— Paul, Lokführer, Ohligs, Sandstr. 4
— Paul, Metzgerei, Wald, Altenhoferstr. 47, F 237 48
— Paul, Nagler, Grünewalderstr. 39c
— Paul, o. G., Wald, Lehnerstr. 37
— Paul, Reider, Brühlerstr. 107
— Paul, Reider, Wald, Gasstr. 21
*Paul Schmitz, Schleif- u. Polier-Artikel, Brühlerstraße 79, F 227 94
Schmitz, Paul, Schleifer, Eichenstr. 95
— Paul, Schleifer, Lingmannstr. 8
— Paul, Schleifer, Ohligs, Neuen Ufer 1
— Paul, Schleifer, Schützenstr. 113b
— Paul, Schleifer, Südwall 57
— Paul, Schlosser, Wald, Heukämpchenstr. 33
— Paul, Wagenführer, Florastr. 88
— Paul, Werkmeister, Finkenstr. 44
— Paul, Wirt, Katternbergerstr. 58, F 222 90
— Paul, Zeichner, Ohligs, Kölnerstr. 1
— Paul, Wwe., Gräfrath, Bogenstr. 30
— Paul, Wwe., Ohligs, Höhscheiderstr. 58
— Peter, Fabr.-Arb., Ohligs, Kornerstr. 37
— Peter, Friseur, Ohligs, Maubeshauserstr. 41
— Peter, Händler, Grünewalderstr. 98
— Peter, Händler, Höhscheid, Josefstr. 16
— Peter, Landwirt, Höhscheid, Widdert 82
— Peter, Platzarbeiter, Gräfrath, Haanerstr. 13
— Peter, Pließter, Ohligs, Weyerstr. 4
— Peter, Reider, Ohligs, Haanerstr. 30
— Peter, Rendant, Ohligs, Hochstr. 43
— Peter, Schleifer, Kirschbaumerstr. 38
— Peter, Schlosser, Wald, Bergstr. 3
— Peter, Schlosser, Klosterwall 11
— Peter, Schreinermeister, Gasstr. 13
— Peter sen., Schleifer, Ohligs, Buchenstr. 35
— Peter, Wwe., Ohligs, Falkenstr. 3
— Peter, Wwe., Ohligs, Hildenerstr. 89
— Peter, Wwe., Jägerstr. 57
— Peter, Wwe., Wald, Krausen 19
— Reinh., o. G., Katternbergerstr. 72
— Reinh., Zigarrengesch., Hauptstr. 94, Wohn.: Köcherstraße 31, F 237 45
— Reinhold, Werkmeister, Gräfrath, Külf 4
— Richard, Fabrikant, T/F. Karl Sch., Wa., Friedrich-Wilhelmstr. 53
— Richard, Härter, Höhscheid, Neuenhoferstr. 63
— Richard, Hefteseiler, Emilienstr. 18
— Richard, Kaufmann, Ohligs, Hasselstr. 17
— Richard, Kaufmann, Ohligs, Weyer 10
— Richard, Lagerarbeiter, Wald, Lehnerstr. 3a
— Richard, Polierer, Cäcilienstr. 25
— Richard, Scheibenarbtr., Hö., Katternbergerstr. 270
— Richard, Schleifer, Ohligs, Barl 27
— Richard, Schlosser, Wald, Locherstr. 50
— Richard, Wwe., Ohligs, Feldstr. 24
— Robert, Fabr.-Arb., Burgstr. 55
— Robert, Fabr.-Arb., Ohligs, Weyerstr. 13
— Robert, Gießer, Gräfrath, II. Stockdum 13
— Robert, Reider, Wald, Scheiderbachstr. 2
— Robert, Rentner, Stöcken 22
— Robert jr., Former, Gräfrath, II. Stockdum 13
— Rudolf, Arbeiter, Wald, Wittkullerstr. 6
— Rudolf, Mühlenbesitzer, Höhsch., Haasenmühle 1
— Rudolf, Reider, Vereinsstr. 20
— Rudolf, Schleifer, Wald, Behringstr. 35
— Rudolf, Schleifer, Ohligs, Freiheitstr. 13
— Rudolf, Schlosser, Ohligs, Baverterstr. 53
— Rudolf, Stadtobersekretär, Hö., Neuenhoferstr. 17
— Rudolf, Werkführer, Gräfrath, Focherstr. 34
— Rudolf, Werkmeister, Blumenstr. 1
— Rudolf, Wwe., Brunnenstr. 30
— Rudolf, Wwe., Wald, Dammstr. 28
— Theodor, Fabr.-Arb., Ohligs, Haanerstr. 39a
— Theodor, Konditor, Ohligs, Gellertstr. 2
— Theodor, Techniker, Ohligs, Uferstr. 15
— Waldemar, Händler, Wald, Altenhoferstr. 74
— Walter, Abzieher, Gräfrath, Maienstr. 8
— Walter, Ausmacher, Höhscheid, Neuenhaus 15
— Walter, Drechsler, Ohligs, Baverterstr. 53
— Walter, Fabr.-Arb., Ohligs, Hildenerstr. 23
— Walter, Fabr.-Arb., Wald, Kornerstr. 44
— Walter, Fabr.-Arb., Maltheserstr. 15
— Walter, Handl.-Geh., Am Wolfsfeld 30
— Walter, Kaufmann, Weyersbergerstr. 46
— Walter, Nagler, Am Wolfsfeld 36
— Walter, Oberpostsekretär a. D., Am Wolfsfeld 26



Universitäts- und Landesbibliothek Düsseldorf
Stadtarchiv Solingen

Schmitz, Walter, Reider, Kasinostr. 26
— Walter, Reider, Gottfried-Kinkel-Weg 26
— Walter, Schleifer, Wald, Heidstr. 5
— Walter, Schleifmaterialien, Unnersberg 6, F 231 49
— Walter, Schlosser, Am Wolfsfeld 26
— Walter, Schreiner, Ohligs, Parkstr. 20
— Walter, Schreiner, Wald, Schloßstr. 5
— Walter, Werkmeister, Gräfrath, Focherstr. 34
— Walter, Wirt, Brühlerstr. 123, F 253 83
— Walter, Wwe., Gartenstr. 20
— Werner, Anstreicher, Ohligs, Schillerstr. 18
— Wilhelm, Architekt, Wald, Wilhelmstr. 53, F 235 54
— Wilhelm, Ausmacher, Höhsch., Katternbergerstr. 154b
— Wilhelm, Ausmacher, Kölnerstr. 57b
— Wilhelm, Ausmacher, Höhscheid, Neuenhaus 15
— Wilh., Stahlw.-Fbr., Oh., Hildenerstr. 13, F 337 23
— Wilhelm, Fabr.-Arb., Höhsch., Katternbergerstr. 154b
— Wilhelm, Fabr.-Arb., Kirschbaumerstr. 40
— Wilhelm, Fabr.-Schlosser, Ohligs, Hauptstr. 24
— Wilhelm, Feiler, Ohligs, Herzogstr. 39
— Wilhelm, Former, Erbenhäuschen 79
— Wilhelm, Gießer, Höhscheid, Oben-Pilghausen 18
— Wilhelm, Händler, Gräfrath, Unten zum Holz 28
— Wilhelm, Härter, Ohligs, Heinrich-Heinestr. 52
— Wilhelm, Härter, Ohligs, Herzogstr. 6
— Wilhelm, Kassenoberinsp., Wald, Sternstr. 13
— Wilhelm, Klempnerei, Kölnerstr. 142, Wohn.: Ufergartenstr. 26, F 220 13
— Wilhelm, Kolw.-Gesch., Gräfrath, Nettelbeckstr. 26
— Wilhelm, Kontorist, Henckelsstr. 38
— Wilhelm, Lagerarbeiter, Ohligs, Düsseldorferstr. 43
— Wilhelm, Metzgerges., Wald, Altenhoferstr. 47
— Wilhelm, Oberpostsekr., Gräfrath, Schulstr. 15
— Wilhelm, o. G., Kurfürstenstr. 24
— Wilhelm, Packer, Am Wolfsfeld 12
— Wilhelm, Reider, Wald, Eschbachstr. 27b
— Wilhelm, Reider, Gräfrath, Külf 14
— Wilhelm, Schleifer, Ohligs, Badstr. 7
— Wilhelm, Schleifer, Sternstr. 1
— Wilhelm, Schleifermeister, Wald, Eintrachtstr. 15
— Wilhelm, Schmelzer, Gräfrath, Nümmen 13
— Wilhelm, Schuhmacher, Körnerstr. 76
— Wilhelm, Werkmeister, Wald, Schlagbaumerstr. 61
— Wilhelm, Werkmeister, Südwall 9
*Wilh. Schmitz jr., Kolonialw.-Hdlg., Schützenstr. 146, F 254 59
Schmitz, Wilhelm jr., Schleifer, Wald, Eintrachtstr. 15
— Wilhelm sen., Fabr.-Arb., Höhsch., Untenhöhscheid 15
— Wilhelm, Wwe., Wald, Hauptstr. 95
— Wilhelm, Wwe., Hohegasse 5
— Wilhelm, Wwe., Höhscheid, Katternbergerstr. 172
— Wilhelm, Wwe., Ritterstr. 26
— Wilhelmine, Wwe., Höhsch., Mittel-Höhscheid 15
— Willi, Dachdecker, Wald, Hauptstr. 37
— Willi, Handl.-Geh., Kreuzstr. 4
— Willi, Landwirt, Kannenhof 2
— Willi, o. G., IV. Felderstr. 74
— Willi, Schleifer, Kullerstr. 56
— Willi, Schleifer, Höhscheid, Lindenstr. 24
— Willi, Trichinenbeschauer, Friedrichstr. 47
— Willi, Vernickler, Wald, Neustr. 4
— Willibald, Werkmstr., Wald, Eschbachstr. 40
*J. G. Schmitz'sche Buchhandlung, Hauptbahnhof
Schmitz' Walder Reformhaus, Wald, Hauptstr. 234
Schmitz-Valkenberg, Herm., Reg.-Rat, Liebknechtpl. 13
Schmitzhaus, Karl, Ehefrau, Kreuzstr. 30
Schmolke, Erich, Fabr.-Geh., Gräfrath, Donaustr. 54
— Erich, Nagler, Ohligs, Scheuren 2
— Franz, Fabr.-Arb., Ohligs, Scheuren 2
— Franz, Wwe., Ohligs, Scheuren 1
— Friedrich, Arbeiter, Ohligs, Scheuren 1
— Karl, Fleischer, Hauptstr. 21
— Kurt, Arbeiter, Ohligs, Scheuren 2½
Schmolla, Otto, Gärtner, Gräfrath, Dahlerstr. 11
Schmolz, Johannes, Stadtsekr., Gräfrath, Rheinstr. 71
— Paul, Wwe., Körnerstr. 17
*Wilhelm Schmolz & Cie., Stahlwarenfabrik, (Wwe. Fritz Schmolz), Wald, Beethovenstr. 183, F 222 53
Schmottlach, Adolf, Arbeiter, I. Ostwall 20
Schmuck, Friedrich, Buchhalter, Höhscheid, Kirchstr. 11
Schnaare, Hugo, Betr.-Werks., Baumstr. 30a
Schnabel, Erich, Brauer, Ohligs, Hasselstr. 28
— Ernst, Schleifer, Gräfrath, Dahl 11
— Ferdinand, Fabr.-Arb., Wald, Kotzert 2a
— Ferdinand, Wwe., Wald, Kotzert 2a
— Friedrich, Gemüsehdlr., Gräfrath, Solingerstr. 115
— Karl, Buchhalter, Wald, Henkämpchenstr. 29
— Max, Dreher, Wald, Altenhoferstr. 28
— Paul, Wwe., Gräfrath, Ringelstr. 12
Schnase, Erich, Arbeiter, Wald, Beethovenstr. 42
Schnauber, Karl, Invalide, Ohligs, Weyer 52
— Rudolf, Schleifer, Ohligs, Weyer 52
Schnee, Albert, Invalide, Ohligs, Frühlingstr. 7
— Willi, Fabr.-Arb., Ohligs, Frühlingstr. 17
— Willy, Schleifer, Höhscheid, Messerstr. 50
Schneeloch, Alfred, Schleifer, Höhsch., Untenhöhscheid 21
— Emil, o. G., Höhscheid, Untenhöhscheid 21
— Ernst, Schleifer, Breidbach 5
— Friedrich, Schleifer, Goethestr. 20
— Friedrich jr., Schleifer, Goethestr. 20
— Friedrich, Wwe., Wald, Altenhoferstr. 56
— Hermann, o. G., Brühlerstr. 39
— Hugo, Schleifer, Unnersberg 71
— Hugo jr., Schleifer, Unnersberg 71
— Karl, Dreher, Wald, Altenhoferstr. 54
— Karl, Schleifer, Odenthal 1
— Paul, Agent, Wald, Lehn 21, F 228 83
— Walter, Schleifer, Gräfrath, Paulinenstr. 5
— Wilhelm, Prokurist, Ohligs, Benratherstr. 67
— Wilhelm, Waffenarbtr., Brühlerstr. 39
— Willy, Fabr.-Arb., Odenthal 1
Schneeweiß, Georg, Bauarbtr., Cronenbergerstr. 86
Schnefel, August, Wwe., Gräfrath, Nümmen 33
— Franz, Wwe., Wald, Sommerstr. 25
— Hermann, Hauptwachtmstr., Wald, Albrechtstr. 4a
— Karl, Schleifer, Wald, Krautstr. 34
— Karl, Wwe., Wald, Heidstr. 3
— Paul, Gastwirt, Schützenstr. 122
— Richard, Hefteseiler, Mangenbergerstr. 109
Schneider, Adam, Maler, Höhscheid, Lindenstr. 3
— Adolf, Steinhauer, Höhscheid, Locherstr. 12
— Alfred, Fabr.-Arb., Wald, Mangenbergerstr. 100a
— Alfred, Former, Blumenstr. 77
— Alfred, Wirt, Ohligs, Kamperstr. 31, F 338 61
— Alfred, Schalenschneid., Wald, Mangenbergerstr. 100a
— Andreas, Abzieher, Gräfrath, Donaustr. 14
— Anna, Frau, Hebamme, Grä., Neustr. 10, F 239 57
— Artur, Fabrikant, T/F. Herm. Sch., Höhscheid, Ausderhöherstr. 92
— Artur, o. G., Gräfrath, Stöckerberg 7a
— Artur, Schleifer, Ohligs, Itterstr. 14
— Artur, Schleifer, Schützenstr. 111
— Artur, Vers.-Agent, Burgstr. 36
— August, Arbeiter, Eichenstr. 30
— August, Arbeiter, Grunenburg 1
— August, Arbeiter, Höhscheid, Haalsiepen 1
— August, Arbeiter, Meigenerbrühl 1
— August, Maurer, Kasinostr. 16
— August, Schleifer, Eichenstr. 127
— August, Schleifermstr., Beckmannstr. 106
— August jr., Eisenb.-Assist., Ohligs, Tunnelstr. 7
— August, Wwe., Beckmannstr. 82
— August, Wwe., Ohligs, Hübben 2
— August, Wwe., Meigenerbrühl 1
— August, Wwe., Wald, Paulstr. 8
— August, Wwe., Ohligs, Tunnelstr. 7
— Bernhard, Kaufmann, Ohligs, Mozartstr. 13
— Bernhard, Pförtner, Cronenbergerstr. 64
— Bernhard, Straßenb. a. D., Grä., Rauenhaus 9
— Christian, Reisender, Ohligs, Gabelsbergerstr. 7
— Christian, Stadtbaumstr., Ohligs, Walderstr. 47
— Edmund, Bäcker, Lingmannstr. 5
— Edmund, Stockarbeiter, Ohligs, Hasselstr. 34
— Ed., Apotheker, Oh., Scharrenbergerstr. 9, F 331 06
— Eduard, Erzieher, Müngstenerstr. 134
— Emil, Polierer, Gräfrath, I. Stockdum 5
— Erich, Anstreichergef., Wald, Düsseldorferstr. 44
— Erich, Fabr.-Arb., Wald, Mittel-Itter 29
— Erich, Schleifer, Wald, Dammstr. 15
— Erich, Schleifer, Wald, Eintrachtstr. 5
— Erich, Straßenbahner, Düsseldorferstr. 33
— Ernst, Ausmacher, II. Feld 9
— Ernst, Büsettier, Wald, Kirchplatz 2
— Ernst, Invalide, Höhscheid, Küllenberg 8
— Ernst, Kaufmann, Höhscheid, Küllenberg 8
— Ernst, Polierer, Ritterstr. 76
— Ernst, Schleifer, Weinsbergtalstr. 21
— Ernst, Schleifer, Westwall 4
— Ernst, Wirt, Ohligs, Birkenstr. 13, F 329 75
— Ernst, Wwe., Körnerstr. 20
— Ernst, Wwe., Ohligs, Marienstr. 16
— Eugen, Arbeiter, Klingenstr. 48
— Eugen, Reider, Ohligs, Grabenstr. 13
— Ewald, Reisender, Beckmannstr. 108
— Ferdinand, Ingenieur, Moltestr. 28
— Franz, Kaufmann, Ohligs, Hochstr. 44
— Franz, Landwirt, Höhscheid, Hensberg 1
— Franz, Wwe., Am Hippergrund 11
Schneider, Friedrich, Arbeiter, Königsmühle 7
— Friedrich, Ausmacher, Ohligs, Hasselstr. 19
— Friedrich, Pol.-Stadtassi., Beckmannstr. 105
— Friedrich, Schleifer, Wald, Neuen Eipaß 2
— Friedrich, Wwe., Hauptstr. 252
— Friedr. Wilh., Wwe., Gräfrath, Haanerstr. 49a
— Fritz, Kohlen, Kartoffelhdlg., Gräfrath, Zeppelinstraße 8, F 246 76
— Fritz, Schuhmacherei, Wald, Hauptstr. 63
— Fritz jr., Schleifer, Höhscheid, Untenfürkelt 4
— Fritz sen., Schleifer, Höhscheid, Untenfürkelt 4
— Georg, Fabr.-Arb., Wald, Wiedenkamperstr. 31a
— Georg, Lok.-Führer, Ohligs, Jägerstr. 7
— Gustav, Fuhrmann, Schützenstr. 233
— Gustav, Graveur, Hochstr. 29
— Gustav, Schleifer, Kullerstr. 50a
— Gustav, Schneidergeh., Ohligs, Freiheitstr. 42
— Gustav, Werkst.-Vorst. a. D., Oh., Düsseldorferstr. 39
*Gustav Schneider, Nachf., Stahlwarenfabrik, (Otto Höhmann jr.), Bülowstr. 8, F 263 31
Schneider, Hans, Anstreicher, Wald, Parallelstr. 1
— Heinrich, Fabr.-Arb., Kanalstr. 53
*Heinrich Schneider, Flaschenbierhandlung, (Heinrich Sch. jr.), Gasstr. 68, F 206 94
Schneider, Heinrich jr., Bierverleger, J/F. Heinrich Schneider, Gasstr. 68
— Heinrich, Former, Gräfrath, Karlstr. 7
— Heinrich, Klempner, Claubergerstr. 11
— Heinrich, Maurer, Ohligs, Merscheiderbusch 5
— Heinrich, Pol.-Hauptwachtmstr., Wald, Sternstr. 11a
— Heinrich, Reider, Gräfrath, Schulstr. 62
— Heinrich, Rentner, Gasstr. 68
— Heinrich, Schleifer, Ohligs, Grabenstr. 24
— Heinrich, Schlosser, Ohligs, Höhscheiderstr. 64
— Heinrich, Schneidermstr., Ohligs, Brunnenstr. 9
— Heinrich, Wwe., Gräfrath, Marktstr. 6
— Hermann, Arbeiter, Ohligs, Kölnerstr. 22
— Hermann, Fabrikant, T/F. Herm. Sch., Höhscheid, Ausderhöherstr. 92
— Hermann, Schleifer, Höhscheid, Wüstenhof 5
— Hermann, Kontrolleur, Wald, Felderstr. 8
— Hermann, Schmied, Hauptstr. 245
*Herm. Schneider, Stahlw.-Fabr., (Rich. Artur u. Herm. Schn.), Höhsch., Ausderhöherstr. 92, F 333 32
Schneider, Hermann, Wwe., Gartenstr. 1
— Hubert, Postbeamter, Ohligs, Düsseldorferstr. 61
— Hubert, Stadtkassendir., Ohligs, Mozartstr. 13
— Hugo, Fabr.-Arb., Ohligs, Suppenheiderstr. 2
— Hugo, Fabr.-Meister, Ohligs, Richard-Wagnerstr. 34
— Hugo, Konditor, Wald, Helenenstr. 2
— Hugo, Schleifer, Höhscheid, Rölscheiderstr. 4
— Hugo, Schlossermstr., Ohligs, Fürkerstr. 37
— Hugo, Ehefrau, Südwall 61
— Ida, Wwe., Höhscheid, Wittelsbacherstr. 169
— Jakob, Schneidergeh., Bismarckstr. 146
— Jakob, Wwe., Ohligs, Fürkerstr. 4
— Jakob, Wwe., Moltkestr. 7
— Johann, Bahnarbtr., Höhsch., Jakobshäuschen 2
— Johann, Fräser, Wald, Mangenbergerstr. 144
— Johann, Härter, Wald, Mangenbergerstr. 188
— Johann, Hausmeister, Schützenstr. 203
— Johann, Metzger, Ohligs, Fürkerfeldstr. 26
— Johann, Wwe., Kasernenstr. 30a
— Josef, Arbeiter, Birkerstr. 12
— Josef, Arbeiter, Blumenstr. 26
— Josef, Fabr.-Arb., Ohligs, Kurfürstenstr. 3
— Josef, Kaufm., Wald, Luisenstr. 3, F 244 20
— Josef, Reider, Ohligs, Hildenerstr. 4
— Josef, Schreiner, Karl-Marx-Allee 24
— Josef, Wwe., Wald, Sandstr. 34
— K., Eisenb.-Schaffner, Herderstr. 7
— Karl, Arbeiter, Grünewalderstr. 68
— Karl, Arbeiter, Gräfrath, Külf 11
— Karl, Ausmacher, Ohligs, Turnerstr. 11
— Karl, Autovermietg., Kanalstr. 70, F 250 81

**Karl Schneider, Schlagbaum, Tannenstraße 34, F 242 73**
**Bau- und Möbelschreinerei**

Schneider, Karl, Buchdrucker, Weinsbergtalstr. 25
— Karl, Dir. d. Wohlfahrtsamt., Wa., Parallelstr. 1
— Karl, Fabr.-Arb., Gräfrath, Neustr. 10
— Karl, Feiler, Höhscheid, Widdert 53
— Karl, Former, Höhscheid, Wittelsbacherstr. 67
— Karl, Fräser, Höhscheid, Jakobshäuschen 2
— Karl, Kaufmann, Körnerstr. 41
— Karl, Kraftfahrer, Birken 3
— Karl, Küfer, Dorperhof 63
— Karl, Maurer, Höhscheid, Börsenstr. 85
— Karl, Pließter, Mangenbergerstr. 115

Universitäts- und Landesbibliothek Düsseldorf
Stadtarchiv Solingen

Schneider, Karl, Reider, Ohligs, Benratherstr. 70
— Karl, Reider, Ohligs, Gabelsbergerstr. 10
— Karl, Reider, Meigenerstr. 29
— Karl, Reider, Ohligs, Schwanenstr. 88
— Karl, Reisender, Birkerstr. 12
— Karl, Schleifer, Wald, Beethovenstr. 43
— Karl, Schleifer, Höhscheid, Börsenstr. 62
— Karl, Schleifer, Höhscheid, Börsenstr. 91
— Karl, Schleifer, Dorperhof 14
— Karl, Schleifer, Eichenstr. 125
— Karl, Schmied, Wieden 1a
— Karl, Schrotthändler, Wald, Altenhoferstr. 96a
— Karl, Ehefrau, Kölnerstr. 137
— Karl, Ehefrau, Wald, Mittel-Itter 26
— Karl, Wwe., Botin, Wald, Mittel-Itter 29
— Karl, Wwe., Gräfrath, Walderstr. 66
— Karl, Wwe., Höhscheid, Widdert 20
— Konrad, F.-Schrn. u. Kolw.-Hdlg., Südstr. 26
— Konrad, Korkzieherfräser, Höhsch., Küllenberg 6a
— Kurt, Darhalter, Brühlerstr. 16a
— Leo, Bankbeamter, Wald, Luisenstr. 3
— Louis, Hilfsarbtr., Gräfrath, Unten zum Holz 11
— Ludwig, Reisender, Am Kannenhof 50
— Ludwig, Reisender, Körnerstr. 70
— Ludwig, Schneidermstr., Ohligs, Feldstr. 25
— Ludwig, Wwe., Hochstr. 39
— Ludwig, Wwe., Kannenhof 5
— Ludwig, Wwe., Klingenstr. 48
— Max, Arbeiter, Potzhauserstr. 10
— Max, Erdarbeiter, Kirbergerstr. 9a
— Max, Kaufmann, Wald, Schlagbaumerstr. 99
— Max, Schläger, Ohligs, Eichenstr. 32
— Martha, o. G., Hauptstr. 225a
— Martin, Schleifer, Gräfrath, Haanerstr. 49a
— Martin, Obersteuersekretär, Baumstr. 41
— Matthias, Reichsb.-Betr.-Ass., Ohligs, Hasselstr. 6
— Nikolaus, städt. Arbtr., Ohligs, Hasselstr. 39
— Normann H., Fabrikant, I/F. H. B. Ruenhorst, Jägerstr. 26, F 218 53
— Otto, Oberpostschaffner, Weyerstr. 19
— Otto, Fabr.-Arb., Ohligs, Oberwalderstr. 255
— Otto, Schleifer, Gräfrath, Schulstr. 68
— Otto, Schleifer, Höhscheid, Widderterstr. 20
— Otto, Wwe., Gräfrath, Stöckerberg 7a
— Paul, Arbeiter, Gräfrath, Neustr. 18c
— Paul, Ausmacher, Wald, Hauptstr. 190
— Paul, Bandwirker, Kannenbrühl 3
— Paul, Fabr.-Arb., Ohligs, Freiheitstr. 40
— Paul, Fabr.-Arb., Ohligs, Hildenerstr. 1
— Paul, Fabr.-Arb., Höhscheid, Kotterstr. 14
— Paul, Fabr.-Arb., Teichstr. 11
— Paul, Fabr.-Arb., Ohligs, Ulmenstr. 6
— Paul, Fabr.-Arb., Weyersbergerstr. 7
— Paul, Fabr.-Schlosser, Hauptstr. 257
— Paul, Fischhdlg., Bergstr. 33a, F 204 77
— Paul, Invalide, Gräfrath, Nettelbeckstr. 24
— Paul, Klempner, Grünewalderstr. 65
— Paul, Posthelfer, Ohligs, Fürkerstr. 4
— Paul, Reider, Düsseldorferstr. 127
— Paul, Schleifer, Wald, Freiligrathstr. 25a
— Paul, Schleifer, Höhscheid, Widdert 53
— Paul, Schlosser, Burgstr. 75
— Paul, Stadtobersekr., Höhscheid, Steinstr. 8
— Paul, Vorarbeiter, Wald, Lucasstr. 5
— Paul, Wwe., Wald, Baustr. 35
— Peter, Fräser, Gräfrath, Marktplatz 2d
— Peter, Gießer, Alexanderstr. 17
— Peter, Stadtobersekretär, Ohligs, Laibacherstr. 12
— Peter, Straßenbahner, Schützenstr. 139
— Peter, Wwe., Höhscheid, Hensberg 1
— Philipp, Schneidermstr., Wald, Düsseldorferstr. 44
— Reinh., Fabr.-Schlosser, Katternbergerstr. 118a
— Reinhard, Polierer, Gräfrath, I. Stockdum 10
— Reinhold, Reisender, Höhscheid, Oben-Pilghausen 83
— Richard, Fabrikant, I/F. Herm. Sch., Höhscheid, Aufderhöherstr. 69
— Richard, Härter, Höhscheid, Oben-Pilghausen 56
— Richard sen., Härter, Höhscheid, Oben-Pilghausen 93
— Richard, Schleifer, Frühlingstr. 11
— R., Fbr. feiner Stahlw., Hö., Josefstr. 24, F 216 82
— Robert, Fabr.-Arb., Ohligs, Freiheitstr. 45
— Robert, Landwirt, III. Häften 25
— Robert, Reider, Dornsiepen 23
— Robert, Schlossergef., Wald, Dellerstr. 1
— Robert, Wwe., III. Häften 25
*Schneider-Rohstoff-Genossenschaft m. b. H., Burgstr. 5, F 210 85
Schneider, Rudolf, Stahl- u. Metallw., Höhscheid, Aufderhöherstr. 69, F 339 30

Schneider, Valentin, Former, Brunnenstr. 34
— Walter, Abzieher, Zweigstr. 4
— Walter, Kunstgewerbl., Ohligs, Buchenstr. 26
— Walter, Samenhdl., Höhscheid, Steinstr. 8
— Walter, Schlosser, Ohligs, Potzhoferstr. 19
— Wilh., Anstreicher, Wa., Frankenstr. 13, F 257 26
— Wilhelm, Bahnarbtr., Ohligs, Friedenstr. 97
— Wilhelm, Bahnwärter, Ohligs, Sternstr. 14
— Wilhelm, Chauffeur, Meigenerbrühl 1
— Wilhelm, Fabr.-Arb., Höhsch., Hossenhauserstr. 4
— Wilhelm, Former, Brunnenstr. 36
— Wilhelm, Kolporteur, Gräfrath, Bimrich 1
— Wilhelm, Maurer, Wald, Behringstr. 49
— Wilhelm, Nachtwächter, Schillerstr. 74
— Wilhelm, Pflasterer, Lindenbaumstr. 26
— Wilhelm, Pol.-Hauptwachtmstr., Wald, Schützenstr. 29
— Wilhelm, Pol.-Wachtmstr., Wald, Schulstr. 13
— Wihelm, Reider, Ohligs, Düsseldorferstr. 42
— Wilhelm, Reider, Ohligs, Rosenstr. 9
— Wilh., Schläger u. Kolw.-Gesch., Wa., Florastr. 30
— Wilhelm, Schleifer, Ohligs, Deusbergerstr. 65
— Wilhelm, Schneidermstr., Hö., Katternbergerstr. 109
— Wilhelm, Straßenbahner, Roonstr. 32
— Wilhelm, Stuckgesch., Oh., Mühlenstr. 9, F 332 74
— Wilhelm jr., Schlosser, Schillerstr. 74
— Wilhelm, Wwe., Bismarckstr. 97
— Wilhelm, Wwe., Ohligs, Schnittert 5
— Willi, Arbeiter, Katternbergerstr. 79
— Willi, Former, Mangenbergerstr. 93
— Willi, Former, Wupperstr. 200
— Willi, Fräser, Höhscheid, Jakobshäuschen 2
— Willy, Schleifer, Goethestr. 10
— Willy, Schleifer, Gräfrath, Zeppelinstr. 377
Schneiders, Ernst, Landw., Oh., Olgastr. 50, F 253 80
— Heinrich, Lehrer a. D., Sonnenstr. 17
— Heinrich, Rentner, Ohligs, Hauptstr. 22
— Johann, Rentner, Hauptstr. 241
— Wilhelm, Schuhmacher, Kirschbaumerstr. 8
— Wilhelm, Wwe., Lerchenstr. 35
Schnell, Adolf, Verkäufer, Wald, Mangenbergerstr. 150
— Eduard jr., Schleifer, Wald, Helenenstr. 10
— Eduard sen., Reider, Wald, Helenenstr. 10
— Emil, Wwe., Ohligs, Herzogstr. 40
— Ernst, Pliester, Wald, Richard-Wagnerstr. 114
— Ewald, Fabr.-Schlosser, Wald, Frankenstr. 42
— Friedrich, Schlosser, Wald, Frankenstr. 42
— Hugo, Former, Wald, Brunnenstr. 7
— Otto, Wwe., Ohligs, Weyer 40
— Paul, Arbeiter, Wald, Hauptstr. 192
— Richard, Fabrikarbeiter, Bockerterstr. 73
— Wilhelm, Schleifer, Wald, Altenhoferstr. 74
— Wilhelm, Vermessungsinsp., Grä., Hochstr. 45
Schnelle, Heinr., Wwe., Wald, Hauptstr. 108
— Wilh., Wwe., Wald, Hauptstr. 108
Schnellenbach, Siegfried, Wwe., Bockerterstr. 90
Schneller, Hugo, Reisender, Bismarckstr. 9
— Hugo, Schleifer, Höhscheid, Steinendorf 9
— Karl, Lagerverwalter, Kirschbaumerstr. 40
— Karl, o. G., Höhscheid, Nackerweg 4
— Karl, Ehefrau, Kirschbaumerstr. 40
— Wilhelm, Arbeiter, Hauptstr. 275a
Schneppe, Karl, Former, Wald, Schloßstr. 22
— Wilh., Invalide, Höhscheid, Bogenstr. 33
*Carl Schneppel, Hartholzhdlg., Oh., Kottendorferstr. 9, F 326 90
Schneppenheim, Friedr., Hauptlehrer, Oh., Düsseldorferstr. 23
— Rudolf, Ingenieur, Ohligs, Düsseldorferstr. 23
Schneprensief, Artur, Fabrikarb., Grä., Steines 5
— Hugo, Pliester, Schlickerweg 21
— Walter, Fabrikarbeiter, Paulstr. 30
Schneppershof, Wilh., Konditorei u. Kaffee, Wald, Hauptstr. 57, F 209 35
Schnichels, Edmund, Fabrikarbeiter, Klingenstr. 148
— Ernst, Fabrikarbeiter, Ohligs, Friedenstr. 141
— Ernst, Wwe., Ohligs, Friedenstr. 40
— Friedrich, Fabrikarbeiter, Ohligs, Schwanenstr. 33a
— Hugo, Fabrikarbeiter, Ohligs, Friedenstr. 97
Schnicks, Walter, Lagerist, Ohligs, Feldstr. 14
Schnieders, Aloys, Landarbeiter, Hö., Bodlenberg 1
Schniewind, Ed., Wwe., Schützenstr. 132, F 214 68
Schnippering, Erich, Dachdeckergeh., Schützenstr. 111
— Erich, Former, Wald, Weststr. 15
— Franz, Ausmacher, Gerichtsstr. 10
— Friedrich, Reider, Pfaffenberg 10
— Karl, Fabrikarbeiter, Wiedenhof 1
— Karl, Reider, III. Häften 20
— Lebrecht, Schleifer, Ohligs, Poststr. 26
— Maria, Oberin, Gräfrath, Kirchplatz 5

Schnippering, Paul, Ablader, Wald, Weststr. 15
— Paul, Ausmacher, Wieden 2
— Paul, Ehefrau, Westwall 26
— Richard, Reisender, Am Kannenhof 46
— Rudolf, Wwe., Windfeln 6
— Wilhelm, Reider, III. Häften 20
*A. Schnittert, Stahlwarenfabrik (Paul Sch.), Oh., Kamperstr. 46, F 320 67
*Abraham Schnittert, Stahlwarenfabrik, Wald, Jägerstr. 27, F 221 58
Schnittert, Abrah. jr., Kfm., Wald, Jägerstr. 27
— Alex, Monteur, Wald, Fichtestr. 2
— Artur, Einschaler, Casinostr. 87
— Artur, Fabrikarbeiter, Burgstr. 79
— Artur, Kaufmann, Ohligs, Moltkestr. 18
— Artur, Schleifer, Höhscheid, Messerstr. 29
— Emil, Fabrikarbeiter, Busch 2
— Ernst, Arbeiter, Burgerlandstr. 157
— Erwin, Vertreter, Wald, Düsseldorferstr. 8, F 228 26
— Eugen, Monteur, Hauptstr. 44
— Friedrich, Fabrikarbeiter, Wald, Lehn 6
— Friedrich, Schleifer, Wald, Brunnenstr. 3
— Fritz, Anstreichermstr., Wald, Hauptstr. 129
— Gustav, Fabrikarbeiter, II. Heidberg 1
— Gustav, Monteur, Wald, Behringstr. 31
— Gustav, Reider, Hauptstr. 258a
— Heinrich, Schleifer, Hö., Neuenhoferstr. 27
— Hermann, Fabrikführ., Eichenstr. 73
— Hermann, Metzgerei, Oh., Bahnstr. 22, F 324 92
— Hermann, Wwe., Hauptstr. 44
— Hugo, Damaszierer, Kronenstr. 7
— Hugo, Fabrikarbeiter, Höhscheid, Bockert 14
— Hugo, Wwe., Höhscheid, Bockert 14
— Karl, Fabrikarbeiter, Schlickerweg 26
— Karl, Feiler, Casinostr. 77
— Karl, Feiler, Wald, Mittel-Gönrath 15
— Karl, o. G., Baumstr. 37
— Karl, Versandleiter, Ritterstr. 78
— Karl jr., Fabr.-Führer, Baumstr. 37
— Karl, Wwe., Ohligs, Freiheitstr. 21
— Otto, Fabrikarbeiter, Wachtelstr. 15
— Paul, Ausmacher, Wald, Sommerstr. 15
— Paul, Fabrikant, I/F. A. Sch., Oh., Kamperstr. 46
— Paul, Fabrikarbeiter, Ohligs, Poststr. 16
— Paul, Härter, Lingmannstr. 12
— Paul, Monteur, Burgerlandstr. 103a
— Paul, Schleifer, Höhscheid, Mittel-Höhscheid 11
— Robert, Ausmacher, Höhscheid, Kotterheidberg 10
— Robert, Dreher, Düsseldorferstr. 29a
— Robert, Schleifer, Höhscheid, Mittel-Höhscheid 11
— Robert, Werkmeister, Wald, Hauptstr. 150
— Robert, Wwe., Konfitürengesch., Goldstr. 12
— Walter, Schalenschneider, Wald, Dammstr. 21a
— Wilhelm, Arbeiter Wald, Hauptstr. 227c
— Wilhelm, Instrumentenmach., II. Heidberg 1
Schnitzler, Albert, Wwe., Kölnerstr. 47
— Erich, Dr. rer. pol., wissensch. Hilfsarb., Wald Frankenstr. 48
— Ferd., Fabrikarbeiter, Wald, Henshauserstr. 8
— Ferd. Fabrikarbeiter, Wald. Henshauserstr. 22
— Ferd., Maschinensteller, Wald, Henshauserstr. 8
— Franz, Kaminfeger, Sonnenstr. 1
— Friedrich, Reider, Brunnenstr. 16
— Hermann, Lademeister, Weyerstr. 24
— Hermann, Maschinensteller, Wald, Körnerstr. 22
— Julius, Konditorei, Hauptstr. 162, F 221 94
— K., Wwe., Hauptstr. 178
— Karl, Dreher, Wald, Fuhr 18
— Karl, Schleifer, Gräfrath, Marktplatz 4a
— Otto, Former, Gräfrath, Freiheitstr. 55
— Otto, Reisender, Kölnerstr. 47
— Paul, Landwirtsch., Höhsch., Kotten 13, F 226 27
— Wilhelm, Fabrikarbeiter, Wald, Helenenstr. 12
— Wilhelm, Händler, Bergstr. 24
— Wilhelm, Hausierer, Schützenstr. 194
— Wilhelm, Metzger, Hauptstr. 126
— Wilhelm, Heizer, Brühlerstr. 206
— Wilhelm, Kartonnagenfbr., Sonnenstr. 9, F 220 15
— Wilhelm, Packer, Brunnenstr. 16
— Wilhelm, Schleifer, Wald, Helenenstr. 12
— Wilhelm, Wwe., Sonnenstr. 9
Schnöde, Josef, Former, Dellestr. 15
Schnok, Philipp, Bauhilfsarb., Wald, Baustr. 22
Schnorr, Josef, Maurer, Wald, Dönhoffstr. 31
— Josef, Maurer, Ohligs, Siebels 20
Schnucks, Karl, Musiker, Oh., Marktstr. 22
Schnütgen, Paul, Packer, Schwesterstr. 2
Schnüttgen, Karl, Portefeuiller, Jägerstr. 39
— Lebrecht, Wwe., Jägerstr. 39

Universitäts- und Landesbibliothek Düsseldorf
Stadtarchiv Solingen

Schnug, Erich, Chauffeur, Wald, Baustr. 8
— Ernst, Ausmacher, Wald, Baustr. 8
— Hugo, Wwe., Wald, Baustr. 8
— Karl, Portier, Ohligs, Weyer 83
— Karl, Wagenführer, Wald, Sandstr. 12
— Paul, Schlosser, Ohligs, Scheffelstr. 15
Schnurbusch, Adolf, Dreher, Kölnerstr. 83
— Artur, Fabrikarbeiter, Wald, Demmeltrath 12
— Artur, Invalide, Wald, Zeppelinstr. 40
— Johann, Schreinermeister, Claubergerstr. 56
— Julius, o. G., Oststr. 38
— Paul, Wwe., Ohligs, Uferstr. 76
— Philipp, Fabrikarbeiter, Wald, Demeltrath 12
Schwidden, Paul, Dreher, Wa., Mittel-Gönratherstr. 18
Schobatel, Karl, Rendant, Ohligs, Breitestr. 22
Schock, Ludwig, Wwe., Wald, Hauptstr. 55
Schockenbäumer, Karl, Schleifer, Herderstr. 29
— Paul, Schleifer, Goethestr. 11
Schönenborn, Franz, Bürstenmacher, Oh., Hasselstr. 43
— Kurt, Fabrikarbeiter, Ohligs, Hasselstr. 43
*Ernst Schöf, Kaffeegesch., Hauptstr. 87, F 230 60
Schöldgen, Emil, o. G., Wald, Feld 4
— Ernst, Pließter, Wald, Altenhoferstr. 96a
— Ernst, Schleifer, Kölnerstr. 50
— Eugen, Schleifer, Ohligs, Sternstr. 4
— Friedrich, Fabrikarbeiter, Ohligs, Itterstr. 31
— H., Fabrikarbeiter, Ohligs, Itterstr. 33
— Paul, Schleifer, Wald, Dellerstr. 34
— Peter, Fabrikarbeiter, Ohligs, Industriestr. 36
Schöler, Erich, Lackierer, Schützenstr. 184
— Erich, Pließter, Burgstr. 86
— Ernst, Vertreter, Kurfürstenstr. 20
— Fritz, Steuerassistent, Claubergerstr. 17
— Otto, Fabr.-Führer, Burgstr. 86
— Otto, Pförtner, Brühlerstr. 156
— Wilh., Fbrkt., T/F. Wilh. Sch., Schillerstr. 42
— Wilhelm, Kommis, Brüderstr. 15
*Wilhelm Schöler, Stahlwarenfabrik (Wilh. Schöler u. Paul Lehnke), Schillerstr. 42, F 251 88
Schölisch, Jos., Schleifer, Ohligs, Eichenstr. 32
— Nikl., Schleifer, Ohligs, Heipertz 12
— Paul, Schleifer, Ohligs, Eichenstr. 32
Schöll, August, Maurer, Wald, Körnerstr. 20
— Karl, Schlosser, Wald, Baustr. 34
Schöllgen, Karl, Fabrikarbeiter, Oh., Freiheitstr. 32
Schöllkopf, Eugen, Fabrikanstr., Gasstr. 43
Schömann, Käthe, Wwe., Höhscheid, Brockenberg 4
Schön, Alois, Architekt, Blumenstr. 119a, F 259 89
— Artur, Buchhalter, Gräfrath, Kullerstr. 49
— Clemens, Installateur, Blumenstr. 119
— Ewald, Ehefrau, Düsseldorferstr. 107
— Heinrich jr., Möbelgesch., Wald, Lehnerstr. 37, F 225 62
— Johann, Wwe., Baugesch., Blumenstr. 119, F 204 53

**Max Schön,** Schlagbaumerstr. 25 F 252 21
**Möbelwerkstätten u. Innenausbau**

Schön, Otto, Schreinerei, Höhscheid, Neuenhoferstr. 42
— Wilh., Wirt, Oh., Mangenbergerstr. 25, F 323 30
— Wilh., Wwe., Ohligs, Mangenbergerstr. 25
Schönbein, Friedr., Werkmeister, Wald, Adlerstr. 9
— Fritz, Werkmeister, Wald, Frankenplatz 5
— Wilh., Bäcker, Wald, Beethovenstr. 98
— Wilhelm, Bäckermstr., Burgstr. 60
Schönberger, Adam, Ehefrau, I. Feld 6
— Alois, Schleifer, Burgstr. 77
— August, Gießer, Wald, Freiligrathstr. 6
— Emil, Schriftsetzer, Friedrich-Engels-Weg 4
— Emil, o. G., Karl-Marx-Allee 27
— Ernst, Ausmacher, Hauptstr. 11
— Georg, Maurer, Friedenstr. 12
— Hugo, Nachtwächter, Höhscheid, Oben-Pilghausen 29
— Johann, Wwe., Ohligs, Elisenstr. 25
— Josef, Schleifer, Gräfrath, Maienstr. 1
— Kaspar, Darhalter, Gräfrath, Maienstr. 1
— Paul, Feilenhauer, Karl-Marx-Allee 27
— Walter, Nagler, Wald, Kleinestr. 21
— Werner, Fabrikationsführ., Wald, Kreuzwegerstr. 9
Schönborn, Fritz, Schneidermstr., Ohligs, Hügelstr. 21
— Karl, Fabrikarbeiter, Ohligs, Grünstr. 10
— Paul, Härter, Hauptstr. 227
Schöne, August, Meister, Wupperstr. 46
— August, Werkmeister, Gasstr. 47
— Hermann, Schleifer, Untenweg 7
— Hermann, Wwe., Hauptstr. 3
Schöneberg, Hermann, o. G., Stöckerberg 3
— Wilh., Steuerassist., Liebknechtplatz 17
Schöneborn, Wilh., Buchdruck., Grä., Schulstr. 49
Schöneseld, Otto, Schuhmach., Oh., Dunkelnbergerstr. 21
— Wilh., Gärtner, Wald, Dültgenstalerstr. 5
Schönemann, Hermann, Arbeiter, Oh., Weyer 61a
— Herm., Fabrikant, J/F. Sch. & Co., Kurzestr. 5
*Schönemann & Co., Metall- u. Stahlwarenfabrik (Herm. Sch.), Kurzestr. 5
Schönen, Paul, Reisender, Ohligs, Birkenstr. 20
Schönenberg, Friedr., Fabr.-Arb., Oh., Lindenstr. 15
***Herm. Schönenberg, G. m. b. H., Buchhandlung und Kartonnagen, Sol.-Ohligs, Düsseldorferstraße 80, F 330 90**
Schönenberg, Herm., Wwe., Ohligs, Düsseldorferstr. 80
— Karl, Prokurist, Ohligs, Weyer 79
— Robert, Wwe., Gutenbergstr. 3
Schöneshöfer, August, Wwe., Feldstr. 9
— Friedrich, o. G., Wald, Körnerstr. 42
— Hugo, Drucker, Wald, Gütchen 9
— Hugo, Galvanoplastik, Wald, Dültgenstalerstr. 4, F 255 38
— Julius, Bäcker, Höhscheid, Neuenhoferstr. 70
— Karl, Wwe., Wald, Sachsenstr. 29
— Paul, Schleifer, Wald, Schulstr. 29
— Richard, Schlosser, Wald, Körnerstr. 42
— Wilh., Wwe., Stöcken 22
Schönewald, Adolf, o. G., Hö., Aufderhöherstr. 37
— Karl, Schleifer, Höhscheid, Steinstr. 24
— Paul, Kohlenhdlg., Hö., Aufderhöherstr. 37
Schöneweiß, Heinr., Landw.-Geh., Hö., Bockert 7
*Schönfärberei u. chem. Reinigungsanstalt „Phönix", Wilh. Bergfried, Klingenstr. 38, F 207 54
Schönfeld, Paul, Arbeiter, Mangenbergerstr. 95b
Schönfelder, Hugo, Fabrikarb., Hö., Börsenstr. 13
— Willi, Kaufmann, Höhscheid, Börsenstr. 13
Schönherr, Emil, Wwe., Cronenbergerstr. 107
— Friedr., Gärtner, Wald, Altenhoferstr. 39
**Schönhoff, Ad., Fabrik feiner Rasierklingen, Sol.-Ohligs, Siegesstr. 14, F 328 07**
Schönichen, Friedr., Ausm., Wa., Kleinenbergerstr. 20
— Karl, Arbeiter, Wald, Kleinenbergerstr. 20
— Otto, Erzieher, Halfeshof
Schöning, Heinr., Schuhmacher, Wupperstr. 17
Schönlein, Max, Monteur, Wald, Behringstr. 47
Schönnagel, Fritz, Gärtner, Dornsiepen 30, F 210 95
Schönwald, Josef, Nagler, Ohligs, Rheinstr. 11
Schönwetter, Albert, Schmied, Ohligs, Brüderstr. 8
— August, Anstreichergeh., Wald, Eigen 16
— Wilh., Schläger, Gasstr. 5

**Auskunftei Peter Schöpgens jr., Sol.-Höhscheidt Bergerstraße 47, benutzt F 245 73, F Hilden 575**

Schöpp, August, Wwe., Ohligs, Neustr. 13
— Hans, Kfm., T/F. F. v. Brosy Steinberg, Grä., Wasserstr. 25
Schöppe, Wilh., Korbwarengesch., Oh., Bahnstr. 6
Schöps, Ernst, o. G., Höhscheid, Feldstr. 16
— Rudolf, Schlosser, Höhscheid, Mittelstr. 23
Schöpwinkel, Rud., Pfarrer, Wald, Wiedenhoferstr. 14, F 252 40
Schörner, Christ., Vertr., Oh., Diepenbruchersstr. 20
Schößler, Franz, Kürschner, Cronenbergerstr. 30, F 208 74
Schötensack, Rud., Pförtner, Am Steinberg 18
— Wilhelm, Hausdiener, Westwall 37
Schöttke, Gustav, Dr. phil., Oberstudienrat, Bülowstr. 33, F 202 72
— Karl, o. G., Bülowstr. 33
*Ernst Schöttler, Schäftefabrik (Hub. Schmidt), Eiland I. 24, F 243 89
Schöttler, Ernst, Kaufmann, Eiland I. 24
— Johannes, Ing., Wald, Wiedenhoferstr. 23
Scholl, Erich, Fräser, Meigen 47
— Friedrich, Kaufmann, Hauptstr. 221
— Heinrich, Formermeister, Ohligs, Karlstr. 19
— Karl, Reider, Ohligs, Grünewalderstr. 37
— Karl, Wwe., Gräfrath, Grenzstr. 26
— Robert, Reider, Ohligs, Grünewalderstr. 37
— Willy, Anstreicher, Gabelsbergerstr. 63
Scholle, Elisabeth, Lehrerin, Wald, Henshauserstr. 8
— Fritz, Schuhmacher, Wald, Altenhoferstr. 46
— Fritz, Schuhmacher, Rathausstr. 11
— Rich., Bahnhofsvorsteher a. D., Turmstr. 5
— Willi, Justizobersekr., Schlickerweg 2
Schollenbruch, Konrad, Arbeiter, Wald, Hauptstr. 62a
— Max, Fabrikarbeiter, Ohligs, Bech 42
Scholler, Herm., Schreiner, Wald, Querstr. 1
Scholte, Christ., o. G., Wald, Ringstr. 2
— Erich, Friseur, Wald, Dültgenstalerstr. 3
— Erich, Friseurgeh., Wald, Hauptstr. 63
— Friedrich, Chauffeur, Wald, Ringstr. 2
Scholten, Bernh., Schriftsetzer, Grä., Theresienstr. 9
— Bernhard, Wwe., Grä., Theresienstr. 9
— Eugen, Ausmacher, Ohligs, Hauptstr. 60
— Hans, Schlosser, Wald, Albrechtstr. 10
— Johann, Bäcker, Ohligs, Garzenhaus 4
— Johann, Bäckerei, Wald, Wittkullerstr. 20b
— Theodor, Molkerei, Hö., Morgenstr. 19
Scholz, Alfred, Pol.-Oberleutnant, Wilhelmstr. 23
— Alwine, Wwe., Wald, Albrechtstr. 12
— August, Wwe., Höhscheid, Neuenkamperstr. 56
— Emil, Wwe., Höhscheid, Neustr. 29
— Erich, Stadtsekretär, Wald, Kleinestr. 20
— Ernst, Klempner, Oststr. 10
— Helmut, Gesch.-Geh., Wald, Mangenbergerstr. 16
— Hermann, Schmied, Brühlerstr. 26
— Hugo, Korkzieherfabr., Wald, Mangenbergerstr. 16, F 225 25
— Karl, Hausmeister, Ohligs, Elsässerstr. 17
— Oswald, Oberpostschaffner, Bismarckstr. 132
— Otto, Schuhmacher, Wald, Tiefendickerstr. 23
— Paul, Fabrikarbeiter, Oststr. 10
— Paul, Klempner, Wald, Columbusstr. 3b
*Paul Scholz, Korkzieherfabrik, Brühlerstr. 89, F 205 34
Scholz, Paul, Schreinerei, Grä., Zeppelinstr. 67, F 207 94
— Paul, Schlosser, Wald, Wiedenkamperstr. 4
— Walter, Korkzieherfabr., Schützenstr. 47/49, F 208 40
— Wilhelm, F.-Schlosser, Cronenbergerstr. 95
— Wilhelm, Hausmeister, Ohligs, Fürkerfeldstr. 23
— Wilhelm, Musiker, Oststr. 10
— Wilhelm, Schleifer, Wald, Albrechtstr. 12
Scholzen, Nik., Handlanger, Kirchstr. 57
— Peter, Fabrikarbeiter, Kirchstr. 57
Schomberg, Ernst, Ausmacher, Brühlerstr. 12
— Lorenz, Wwe., Brühlerstr. 12
Schommer, Anton, Fabrikarbeiter, Oh., Schillerstr. 16
— Friedrich, Fabrikarbeiter, Ohligs, Schillerstr. 16
— Hugo, Fabrikarbeiter, Ohligs, Hofstr. 47
— Wilh., Chauffeur, Im Hof 5
Schommers, Friedrich, Versandleiter, Birkerstr. 32
Schon, Karl, Feiler, Wald, Beethovenstr. 43a
Schonauer, Josef, Tagelöhner, Nordwall 4
Schoof, Heinr., Fabrikarb., Oh., Mangenbergerstr. 63
Schoofs, Fritz, Schleifer, Kirschbaumerstr. 25
Schoop, Friedrich, Wwe., Ohligs, Badstr. 31
— Richard, Schleifer, Ohligs, Tannenstr. 14
— Walter, Härter, Ohligs, Badstr. 31
— Wilhelm, Ausmacher, Oh., Düsseldorferstr. 104
Schoren, Leo, Wirt, Kölnerstr. 141, F 251 36
Schopphoff, August, Fabrikarb., Oh., Merscheiderstr. 20a
— Ernst, Feilerhauer, Wald, Fichtestr. 10
— Hermann, Schleifer, Oh., Dunkelnbergerstr. 40
— Karl, Wwe., Ohligs, Heipertz 14
— Max, Kontrolleur, Wald, Steinstr. 16
— Wilhelm, Fabrikarbeiter, Hö., Löhdorf 40a
— Wilhelm, Oxydierer, Oh., Dunkelnbergerstr. 40
Schoppmann, Luise, Hortleiterin, Oh., Engelsbergerhof 9
Schoppmeier, Vitus, Schuhmachermstr., Blumenstr. 96
Schorbach, Georg, Wwe., Wald, Hauptstr. 97
— Paul, Fabrikarbeiter, Wald, Hauptstr. 97
Schorling, Joh., Stadting., Ohligs, Republikstr. 20
Schormann, August, Fuhrmann, Ufergartenstr. 40
Schorn, Ernst, Kaufmann, Weyersbergerstr. 46
— Ernst jr., Fabrikant, T/F. Ernst Sch. Söhne, Goethestr. 11
— Ernst sen., Vernickler, Herderstr. 18
*Ernst Schorn Söhne, Stahlwarenfabr. (Ernst jr. u. Paul Sch.), Herderstr. 18, F 247 80
Schorn, Friedrich, Zimmerer, Oh., Deusbergerstr. 68
— Karl, Wwe., Ohligs, Bismarckstr. 65
— Paul, Fbrkt., T/F. Ernst Sch. Snc., Goethestr. 6
— Paul, Schleifer, Höhscheid, Widdert 17
— Peter, Nachtwächter, Bungenhütte 3
— Robert, Packer, Höhscheid, Oberstr. 21
— Wilhelm, Reider, Ohligs, Gellertstr. 10
— Wilhelm, Schleifer, Höhscheid, Kulle 16
— Wilhelm jr., Reider, Ohligs, Gellertstr. 10
— Willi, Fabrikarbeiter, Ohligs, Breitestr. 4
Schornsheim, Otto, Hauptlehrer, Kanalstr. 19
Schorz, Theod., Handl.-Geh., Mangenbergerstr. 27
**Prof. Dr. med. Eduard Schott,** Leitender Arzt der Inneren und Nerven-Abt. der städt. Krankenanstalten, Gothenstr. 16, F 223 96, Sprechst. Mo., Di., Do., Fr. 15—16 Uhr i. d. städt. Krankenanst., F 262 71
Schott, Heinrich, Eisenbahnarbeiter, Oh., Kölnerstr. 36½
— Karl, Former, Wald, Körnerstr. 12
Schotten, August, Ausmacher, Hö., Neuenhoferstr. 58
— August, Schleifer, Kölnerstr. 20g

Universitäts- und Landesbibliothek Düsseldorf
Stadtarchiv Solingen

Schotten, Ernst, Former, Westwall 37
— Ernst, Invalide, Brunnenstr. 36a
— Friedr., Ablader, Ohligs, Götsche 1
— Karl, Reider, II. Felderstr. 7a
Schraatz, Ernst, Reider, Kohlfurth 4
— Kaspar, Fabrikarbeiter, Kohlfurth 4
Schrader, Ernst, Reisender, Weinsbergtalstr. 65
— Karl, Schriftsetzer, Am Kannenhof 7
— Wilh., Bautechniker, Am Kannenhof 7
Schräder, Josef, Oberschaffner, Oh., Mozartstr. 10
Schramm, Adolf, Bankdirektor, Wupperstr. 13
— Franz, Bäckerei., Wald, Beethovenstr. 92
— Franz, Bäckerei, Wald, Mangenbergerstr. 196, F 219 81
— Franz, Schlosser, Ohligs, Dunkelnbergerstr. 5
— Hermann, Haarmasch.-Kontr., Körnerstr. 14
— Hermann, Lebensmittelhdlg., Hö., Kotten 1
— Jakob, Ehefrau, Ohligs, Rathausstr. 35
— Johann, Chauffeur, Höhscheid, Hackhausen 1
— Josef, Lagerist, Eiland 1 14
— Josef, Schneidermeister, Düsseldorferstr. 27
— Peter, Postsekretär, Schützenstr. 48
— Wilhelm, Schleifer, Hauptstr. 235c
Schrammen, Hugo, Leitungsaufseher, Oh., Dammstr. 9
Schrath, Karl, Kaufmann, Wald, Poststr. 42
— Paul, Wirt, Hauptstr. 286, F 249 87
Schratz, Paul, Schlosser, Wald, Helenenstr. 6
Schraut, Friedrich, Schneider, Kempen 6
— Kilian, Schuhmachermeister, Bergstr. 32
Schreckenberger, Kurt, Arbeiter, Unnersberg 28
Schreiber, Adolf, Fabrikarb., Ohligs, Birkenstr. 15
— Alfred, Schleifer, Höhscheid, Grundstr. 9
— Artur, Kutscher, Hauptstr. 270
— Artur, Schlosser, Burgerlandstr. 160
— Berta, Wwe., Höhscheid, Köcherstr. 25
— Eduard, Klempner, Wald, Heukämpchenstr. 23a
— Emil, Chauffeur, Cäcilienstr. 15
— Erich, Schlosser, Ohligs, Birkenstr. 15
— Ernst, Fabrikarbeiter, Wald, Richard-Wagnerstr. 112a
— Ernst, Schleifer, Höhscheid, Grundstr. 9
— Ernst, Schleifer, Kanalstr. 11
— Ernst, Schreiner, Burgerlandstr. 160
— Ernst, Waffenpol., Ohligs, Höhscheiderstr. 66
— Ernst, Wwe., Unnersberg 36
— Eugen, Hestemacher, Wald, Herbergerstr. 13
— Ferd., Fabrikant, Wald, Holz 16
— Franz, Stahlwarenfabr., Wald, Sandstr. 9, F 201 94
— Friedrich, Fabrikarbeiter, Gabelsbergerstr. 55
— Friedrich, Monteur, Ziegelstr. 24
— Friedrich, Nagler, I. Ostwall 30
— Friedrich, Schleifer, Am Kannenhof 6
— Fritz, Mechaniker, Sonnenstr. 15
— Heinrich, Schaltwärter, Oh., Industriestr. 30
— Heinrich, Schlosser, Ziegelstr. 24
— Hugo, Arbeiter, Brunnenstr. 25a
— Hugo, F.-Schlosser, Wald, Beethovenstr. 178
— Hugo, Wwe., Burgerlandstr. 19
— Hugo, Wwe., Lindenweg 1a
— Julius, Messerarbeiter, Ziegelstr. 24
— Julius, Wwe., Kölnerstr. 136
— Karl, Bändemacher, Gräfrath, Zeppelinstr. 63
— Karl, Elektriker, Cäcilienstr. 15
— Karl, Invalide, Eichenstr. 91
— Karl, Messerheftefabr., Wald, Herbergerstr. 11, F 218 87
— Karl, Schleifer, Cronenbergerstr. 143
— Karl, Schleifer, Höhscheid, Gosse 50
— Karl, Wwe., Weststr. 11
— Kuno, Schleifer, Hochstr. 29
— Louis, Schleifer, Höhscheid, Grundstr. 9
— Ludwig, Waffenpolierer, Höhscheid, Grundstr. 9
— Max jr., Ausmacher, Ohligs, Bismarckstr. 39
— Max, Wwe., Hochstr. 35
— Maximilian, Ausmacher, Oh., Bismarckstr. 39
— Moritz, Friseur, Wald, Mozartstr. 5
— Otto, Scherenhärterei, Heinestr. 4, F 200 95
— Otto, Schleifer, Höhscheid, Renstr. 51
— Paul, Ausmacher, Ohligs, Junkerstr. 5
— Paul, Kartoffelhdlr., Casinostr. 27
— Paul, Schleifer, Burgerlandstr. 24
— Paul, Schleifer, Kirschbaumerstr. 44
— Peter, Fabrikarbeiter, Ohligs, Bogenstr. 16
— Reinhard, Fabrikarbeiter, Feldstr. 3
— Robert, Wwe., Krähenhöhe 9
— Rudolf, Vertreter, Georg-Herwegh-Allee 26
— Walter, Härter, Scharnhorststr. 8
— Walter, Hestefräser, Wald, Sachsenstr. 14
— Walter, Nagler, Meigen 56
— Wilhelm, Fuhrmann, Ohligs, Bogenstr. 16

Schreiber, Wilhelm, Gesch.-Führ., Grä., Solingerstr. 23
— Wilhelm, Polsterer, Ohligs, Buchenstr. 27
— Willy, Stahlwarenfabrik, Oh., Bismarckstr. 39, F 338 17
— Willi, Schläger, Wald, Tiefendickerstr. 11
*Schreiber & Fey, G.m.b.H., Buchdruckerei, Gräfrath, Solingerstr. 23, F 217 70
Schreier, Gustav, Werkmeister, Helenenstr. 23
— Heinrich, Wwe., Ohligs, Fürkerstr. 55
— Hugo, Former, Gräfrath, Blumenstr. 6
— Julius, Fabrikarbeiter, Herderstr. 35
— Karl, Schleifer, Gräfrath, Nümmen 33
— Otto, Kernmacher, Gräfrath, Blumenstr. 6
— Paul, Former, Wald, Florastr. 14
— Paul, Platzarbeiter, Kölnerstr. 129a
— Rudolf, Friseur, Hauptstr. 261, F 212 03
— Theodor, Maurer, Gräfrath, Solingerstr. 117
— Walter, Werkmeister, Ohligs, Weyer 4
— Wilhelm, Fabrikarbeiter, Grä., Stöckerberg 7
— Wilhelm, Reisender, Wald, Baustr. 16
— Wilhelm, Schleifer, Herderstr. 35
— Willi, Wirt, Oh., Herzogstr. 40, F 326 87
Schreiner, Artur, Gießer, Burgstr. 83
***AUG. SCHREINER, Sol.-Ohligs,** Goethestr. 17 F 320 02 — **Schaukasten, Etuis**
Schreiner, August, Wwe., o. B., Hauptstr. 235 b
— E., Invalide, Westwall 34
— Ernst, Härter, Wald, Sternstr. 12a
— Eug., Fabrkt., J/F. Aug. Sch., Oh., Goethestr. 24
— Ewald, Packer, Höhscheid, Bauermannskulle 7
— Georg, Maurer, Brühlerstr. 105
— Georg, Maurer, Ohligs, Löhdorferstr. 31a
*Gustav Schreiner, Schlägerei, Oh., Hackhauserstr. 17, F 330 74
Schreiner, Hugo, Fabrikarbeiter, Oh., Hülsen 19
— Hugo, o. G., Katternbergerstr. 124a
— Johann, Maurer, Schlickerweg 19
— Karl, o. G., Brüderstr. 45
— Karl, Reider, Ohligs, Uferstr. 46
— Kurt, Ehefrau, Ohligs, Talstr. 16
— Max, Kaufmann, Weyersbergerstr. 65
— Max, Messerkontrolleur, Grä., Donaustr. 12
— Otto, Landwirt, Ohligs, Haauerstr. 46, F 325 37
— Paul, Feiler, Höhscheid, Pilghauserstr. 43
— Paul, Messerschleifer, Gräfrath, Auerweg 1
— Paul, Schleifer, Wald, Tiefendickerstr. 3
— Paul, Wwe., Augustastr. 18, F 247 39
*Peter Schreiner Söhne, Stahlwarenfabr. (Paul Sch.), Ohligs, Talstr. 16, F 337 79
Schreiner, Peter, Wwe., Butterverkauf, Oh., Talstr. 16
— Richard, Fabrikarbeiter, Casinostr. 48a
— Richard, Invalide, Brüderstr. 43
— Rich., Kartonfbr., Wa., Mozartstr. 12, F 204 31
— Richard, Kartonnagenfabr., Weyersbergerstr. 65
— Richard, Straßenbahnführer, Burgstr. 84
— Rudolf, Maurer, Wald, Oben-Scheidt 27
— Walter, Schleifer, Brüderstr. 43
— Wilhelm, Schleifer, Höhscheid, Börsenstr. 6
Schremper, Ernst, Hotelier, Grä., Freiheitstr. 48, F 200 50
Schrenk, Karl, Anstreicher, Wald, Bergstr. 2
Schrepf, Heinr., Bauarbeiter, Hö., Bergerstr. 82b
Schrewentigges, Aug., Fabrikarb., Ohligs, Hofstr. 30
Schrick, Artur, Fabrkt.-Führer, Oh., Taubenstr. 28
— Artur, Fabrikarbeiter, Wald, Hahnenhaus 4
— Artur, Wwe., Höhscheid, Landwirtin, Gosse 14
*C. A. Schrick, Wwe., Stahlwarenfabrik (Hugo Sch.), Wald, Schlagbaumerstr. 94, F 290 28
*Carl Schrick, Hestefabrik (Carl, Ernst, Walter u. Paul Sch.), Wald, Wiesenstr. 14, F 213 49
Schrick, Edmund, F.-Schlosser, Oh., Junkerstr. 18
— Edmund, Reider, Oh. Dunkelnbergerstr. 19b
— Emil, Kfm., J/F. Gebr. Sch., Oh., Taubenstr. 28
— Emil, Werkmeister, Wald, Fichtestr. 6
— Emil, Wwe., Karl-Schurz-Weg 1
— Erich, Bankbevollmächtigter, Hauptstr. 198
— Ernst, Hestem., Wa., Stübbenerstr. 66
— Ernst, Lagerist, Wald, Eschbachstr. 94
— Ernst, Magazinverwalter, Wald, Grenzstr. 14
— Ernst, Scherenarbeiter, Ohligs, Kölnerstr. 48
— Ernst, Schleifer, Ohligs, Itter 3
— Erwin, Fabrikgeh., Wald, Schlagbaumerstr. 94
— Ewald, Kaufmann, Ohligs, Weyer 42
— Ferd., o. G., Wald, Hahnenhaus 10
— Fr. Emil, Grav.-Anstalt, Wupperstr. 31
— Fritz, Fabrikarbeiter, Ohligs, Itterstr. 2
— Fritz, Hobler, Ohligs, Baverterstr. 51
*Gebr. Schrick, Stahlwarenfabrik (Otto u. Emil Sch.), Wald, Paulstr. 6, F 216 34

Schrick, Hermann, Härter, Ohligs, Wallstr. 3
*Hugo Schrick, Fabrikant, Wald, Schlagbaumerstr. 94a
Schrick, Hugo, Fabrikant, J/F. C. A. Sch. Wwe., Wald, Schlagbaumerstr. 94
— Hugo, Kolw., Brückenstr. 23, F 210 96
— Hugo, Wwe., Burgstr. 19
— Hugo, Wwe., Wald, Schlagbaumerstr. 17
— Hugo, Wwe., Wald, Schloßstr. 23
— Jul., Kolw., Wa., Heukämpchenstr. 21, F 235 89
— Karl, Kaufmann, Ohligs, Sternstr. 6, F 243 77
— Karl, Fabrikarbeiter, Oh., Höhscheiderstr. 115
— Karl, Fabrikarbeiter, Wald, Palmenstr. 1
— Karl, Hestemacher, Wald, Oben-Itterstr. 20
— Karl, Fabrikant, Wald, Wiesenstr. 14
— Karl, Wwe., Ohligs, Blumenstr. 6
— Karl, Wwe., Kasernenstr. 26
— Karl sen., Wwe., Hauptstr. 270
— Ludwig, Wwe., Höhscheid, Sandstr. 105
— Max, Nagler, Ohligs, Weyerstr. 27½
— Max jr., Nagler, Ohligs, Weyerstr. 27½
— Otto, Fabrikant, T/F. Gebr. Sch., Wald, Paulstr. 6
— Otto, o. G., Wald, Paulstr. 6
— Paul, Buchdrucker, Friedrich-Engels-Weg 6
— Paul, Fabrikant, Wald, Oben-Itterstr. 47
— Paul, Fabrikarbeiter, Burgstr. 58
— Paul, Fabrikant, Wald, Obenitterstr. 28
— Paul, Wwe., Gräfrath, I. Stockdum 15
— Rich., Rasierm.-Fabr., Vereinsstr. 31, F 205 88
— Robert, Bauschreiner, Höhscheid, Sandstr. 131
— Rudolf, Wwe., Burgstr. 79
— Toni, Kontoristin, Ohligs, Itter 3
— Walter, Fabrikant, Wald, Brunnenstr. 10
— Walter, Fabrikarbeiter, Wald, Donaustr. 31
— Walter, Schleifer, Gräfrath, Wasserstr. 12
— Walter, Wwe., Gräfrath, Freiheitstr. 65
— Walter, Wwe., Ohligs, Weyer 42
— Wilh., Sparkassenass., Gräfrath, Zeppelinstr. 5
— Wilh., Sparkassensekr., Gräfrath, Gerberstr. 2
— Wilh., Reider, Ohligs, Olgastr. 13
— Wilh., Wwe., Hauptstr. 268
— Wilh., Wwe., Ohligs, Olgastr. 13
Schricker, Theod., Anstreichermstr., Georg-Herwegh-Allee 30
Schriever, Otto, Konditor, Hauptstr. 75
Schröder, Artur, Fabrikarbeiter, Wald, Behringstr. 4
— August, Eisenbahnarbeiter, Augustastr. 35
— August, Maurer, Am Kannenhof 59
— Bernhard, Steindrucker, Oh., Königgrätzerstr. 4
— Emil, Erdarbeiter, Ohligs, Hasselstr. 47
— Emil, Fabrikarbeiter, Gräfrath, Solingerstr. 14
— Emil, Gärtner, Wald, Tiefendickerstr. 3
— Ernst, Fuhrmann, Gräfrath, Hauptstr. 16
— Ernst, Scherenkontrolleur, Kirbergerstr. 7
— Ernst, Wirt, III. Balkhausen 7, F 227 01
— Franz, Arbeiter, Höhsch., Bellenhäuschen 1
*Franz Schröder, Automobilvertretung, Hauptstr. 330, F 224 51
Schröder, Franz, Mechaniker, I. Ostwall 34
— Franz, Wwe., Meigen 40a
— Friedrich, Regierungsrat, Ohligs, Kamperstr. 16
— Friedrich, Ehefrau, Wald, Mangenbergerstr. 8
— Fritz, Former, Mangenbergerstr. 129
— Gustav, Betriebsleiter, Grä., Solingerstr. 108
— Gustav, Fabrikarbeiter, Ohligs, Friedenstr. 85
— Gustav, Fabrikarbeiter, Gräfrath, Zeppelinstr. 225a
— Gustav, Maschinist, Gräfrath, Solingerstr. 108
— Heinrich, Dreher, Unnersberg 86
— Heinrich, Invalide, Weyersbergerstr. 10a
— Heinrich, Landwirt, Höhscheid, Neuenhaus 13
— Herbert, Kaufmann, Ohligs, Fürkerstr. 53
— Hermann, Arbeiter, Wald, Behringstr. 18
— Hugo, Kaufmann, Am Kannenhof 53
— Johann, Eisenbahner, Brückenstr. 9
— Johann, Wwe., Schabergerstr. 30
— Johanne, o. G., Emilienstr. 12
— Josef, Dachdeckermstr., Weststr. 27, F 210 33
— Josef jr., Dachdecker, Weststr. 27
— Julius, Wwe., Ohligs, Nordstr. 25
— Karl, Dreher, Gräfrath, Schulstr. 44
— Karl, Feiler, Gräfrath, Gartenstr. 27
— Karl, Reichsbankdir., Birkerstr. 10
— Karl, Versicherungsagent, Ufergartenstr. 27
— Louis, Wwe., Ohligs, Deusbergerstr. 4
— Max, Friseur, Cronenbergerstr. 118
— Max, Härter, Gabelsbergerstr. 65
— Max, Wirt, Ufergartenstr. 27
— Nikolaus, Bauarbeiter, Wald, Schloßstr. 5
— Nikolaus, Wwe., Unnersberg 86
— Otto, Hauptlehrer, Höhscheid, Hoffnungstr. 95

Universitäts- und Landesbibliothek Düsseldorf
Stadtarchiv Solingen

Schröder, Otto, Rektor, Ohligs, Bachstr. 1
— Otto, Rep.-Werkstatt, Düsseldorferstr. 21
— Paul, Kfm., Oh., Stadtgarten 13, F 328 76
— Paul, Parteisekretär, Oststr. 33
— Paul, Schleifer, Blumenstr. 13a
— Reinhard, Wwe., Wald, Schlagbaumerstr. 63
— Walther, Handelsvertreter, Oh., Baustr. 26, F 320 25
— Wilhelm, Dachdecker, Weststr. 27
— Wilhelm, Schriftsetzer, Gräfrath, de Leuwstr. 10
— Willi, Justizobersekr., Wupperstr. 31
Schrön, Helmut, Mustermacher, Oh., Querstr. 26
Schroenen, Herm., Kraftfahrer, Wald, Schloßstr. 10
Schröpf, Franz, Former, Cronenbergerstr. 122
— Josef, Former, Paulstr. 11
Schroer, Dietrich, Schlosser, Grünewalderstr. 66
— Gustav, Schleifer, Gräfrath, Nettelbeckstr. 19
— Josef, Feiler, Höhscheid, Oben-Katternberg 3
— Otto, Ingenieur, Wilhelmstr. 31
Schroers, Julius, Walzer, Dorperhof 92
— Julius, Wwe., Grünewalderstr. 75b
Schröteler, Josef, Fräserei, Stöckerberg 1
— Josef jr., Heftemacher, Stöckerberg 1
Schröter, Anton, Zimmermann, Schützenstr. 74
— Hans, Fabrikarbeiter, Wa., Schlagbaumerstr. 146
— Hermann, Wwe., Ohligs, Grenzstr. 1
— Josef, Arbeiter, Wald, Behringstr. 20
— Konrad, Walzer, Wald, Mummenscheid 3
— Max, Möbelbeizer, Hö., Morgenstr. 23
— Paul, Bauarbeiter, Kurfürstenstr. 22
— Willi, Maurer, Erbenhäuschen 88
— Willy, Pflasterer, Cäcilienstr. 21
Schröttke, Fritz, Heizer, Ohligs, Bismarckstr. 46
Schronen, Ferd., Fabrikarb., Wald, Krausen 6
— Nikolaus, Maurer, Wald, Krausenerstr. 21
— Peter, Former, Wald, Gönratherstr. 21
Schroock, Ernst, Schleifer, Frühlingstr. 11
— Friedrich, Schleifer, Grä., Zeppelinstr. 87
— Friedrich, Techniker, Grä., Zeppelinstr. 1
— Karl, Schleifer, Gräfrath, Yorkstr. 21
— Rudolf, Schleifer, Wald, Alleestr. 9
— Wilhelm, Angestellter, Gräfrath, Zeppelinstr. 9
Schroth, Heinrich, Monteur, Oh., Schwanenstr. 52
— Peter, Wwe., Ohligs, Moltkestr. 30
Schrubstock, Albert, Wwe., Ohligs, Industriestr. 36
— Emil, Arbeiter, Ohligs, Bismarckstr. 31
— Emil, Wwe., Roonstr. 1
— Ernst, Wwe., Gräfrath, Gasstr. 31
— Max, Hilfsarbeiter, Wald, Heidstr. 14
— Otto, Schlosser, Ohligs, Niederstr. 13
— Peter, Schläger, Ohligs, Moltkestr. 25
— Wilh., Drechsler, Wald, Eschbachstr. 9
Schruck, Ernst, Schuhmachermstr., Südwall 19

**ALBIN SCHUBERT, Kaufmann**
Bismarckstraße 149. F 226 13

Schubert, Emil, Bäcker, Wald, Wittkullerstr. 90
— Friedrich, Maschinist, Wald, Albrechtstr. 3b
— Fritz, Arbeiter, Höhscheid, Brockenberg 16
— Fritz, Schreiner, Schlachthofstr. 36
— Georg, Fabrikant, T/F. Emil Kaiser & Co., Oststr. 16
— Heinrich, Reider, Gräfrath, Solingerstr. 137
— Hugo, Arbeiter, Wald, Westersburg 18
— Karl, o. G., Bachstr. 8
— Karl, Lackiererei, Bachstr. 8, F 237 40
— Paul, Reider, Gräfrath, Solingerstr. 124a
— Robert, Fabrikarbeiter, Südwall 13
— Walter, Ausmacher, Gräfrath, Busch 1
— Walter, Techn. Meister, Wald, Frankenplatz 12
Schubeus, Fritz, Graveur, Gräfrath, Focherstr. 12
— Rudolf, Dreher, Wald, Eintrachtstr. 35
Schuch, Karl, Viehhändler, Oh., Kottendorferstr. 37b
— Louis, Wwe., Oh., Kottendorferstr. 37, F 322 19
— Wilh., Arbeiter, Lindenbaumstr. 73
— Wilh. jr., Anstreichergeh., Lindenbaumstr. 73
Schuchardt, Gustav, Postamtmann i. R., Oh., Hildenerstr. 62
— Gustav, Rechnungsrat a. D., Grä., Schulstr. 4
— Heinrich, o. B., Wald, Heidstr. 1
— Wilh., Bäckerges., Ohligs, Uferstr. 66
Schuchart, Art., Bankdir., Oh., Bahnstr. 12, F 330 51
Schuchert, Eduard, Schläger, Wald, Büschberg 5
— Fritz, Schleifer, Wald, Bergstr. 8
— Paul, Schleifer, Wald, Dültgenstalerstr. 64a
— Peter, Schlosser, Wald, Dültgenstal 3
— Wilhelm, Meister, Wald, Wiesenstr. 12
Schuchhardt, Heinr., Wwe., Wald, Wittkulle 6
Schübb, Edm., Metzgermstr., Wald, Hauptstr. 221
— Ewald, Wwe., Ohligs, Talstr. 7
— Friedr., Fabrikarbeiter, Wald, Hauptstr. 107
Schübb, Karl, Bankbeamter, Wald, Hauptstr. 107
— Max, Sattler, Wald, Hauptstr. 221
— Rudolf, Härter, Wald, Orferselderstr. 2
— Wilhelm, Wirt, Wald, Hauptstr. 221
Schüddig, Adele, Kolw.-Hdlg., Ohligs, Weststr. 19
— August, Fabrikarbeiter, Ohligs, Körnerstr. 17
— Edmund, Scherenfabr., Oh., Bech 15, F 337 34
— Edmund, Wwe., Ohligs, Bech 15
— Emil, Reider, Ohligs, Sandstr. 10
— Emil, Schuhmacher, Ohligs, Talstr. 65
— Ernst, Friseur, Oh., Feldstr. 14, F 320 70
— Ernst, Wwe., Ohligs, Potzhoferstr. 3
— Fritz, Nagler, Ohligs, Burgstr. 11
— Karl, Chauffeur, Höhscheid, Ohligserstr. 105
— Paul, Reider, Ohligs, Fürkerstr. 54
Schügner, Herm., Maschinist, Oh., Weyerstr. 16
— Walter, Schlosser, Ohligs, Weyerstr. 16
Schüler, Emil, Tapeten- u. Linoleumhaus, Ohligs, Poststr. 71, F 333 26
— Erich, Schlosser, Brühlerstr. 83
— Friedrich, Maler, Paulstr. 34
— Friedrich, Schlosserei, Brühlerstr. 83
— Hubert, Drechsler, Wald, Henkämpchenstr. 43
— Paul, Ausmacher, Eichenstr. 117
— Wilh., Ausmacher, Höhscheid, Börsenstr. 80
— Wilhelm, Ingenieur, Ohligs, Poststr. 71
Schülgen, Joseph, Fabrikarb., Wald, Hauptstr. 56a
— Wilh., Wwe., Wald, Hauptstr. 56a
Schüller, Albert, Feiler, Wald, Düsseldorferstr. 40a
— Albert, Wwe., Oststr. 23
— Eduard, Wwe., Ritterstr. 48
— Emil, Schlosser, Oh., Maubeshauserstr. 16
— Friedrich, Schlosser, Grünewalderstr. 45a
— Heinrich, o. G., Wald, Strandbadweg 20
— Hermann, Wwe., Schützenstr. 93
— Josef, Wwe., Wald, Krausen 26
— Karl, Fabrikarbeiter, Wald, Lindersberg 21
— Karl, Schlosser, Ohligs, Haanerstr. 94
— Karl, Wwe., Wald, Lindersberg 21
— Otto, Fabrikarbeiter, Wald, Grenzstr. 16
— Paul, Schleifer, Wald, Altenhof 11a
— Peter, o. G., Höhscheid, Oben-Pilghausen 32
— Robert, Anstreichergeh., An der Katzbach 21
— Rudolf, Fabrikarbeiter, Höhscheid, Widdert 2a
— Willi, Arbeiter, Wald, Lindersberg 21
— Willi, Schleifer, Schützenstr. 93
Schülter, Joh., Elektromonteur, Grä., Oben-Flachsberg 27
— Nik., Fabrikarbeiter, Gräfrath, Oben-Flachsberg 27
Schümer, Wilh., Vertreter, Ohligs, Wilhelmstr. 21, F 323 11
Schüpper, Otto, Kaufmann, Ohligs, Forststr. 24
— Otto, Vertreter, Weyerstr. 41
Schür, Christian, o. G., Bockerterbusch 6
— Johann, Händler, Bockerterbusch 6
— Josef, Händler, Bockerterbusch 6
ter Schüren, Aug., Invalide, Wa., Rich.-Wagnerstr. 121
Schürg, Berthold, Schlosser, Glüder 1
Schürhoff, Johannes, Kfm., T/F. Klett & Schürhoff, Gräfrath, Schulstr. 29, F 253 26
*Wilhelm Schürhoff, Metalle usw., Grä., Solingerstr. 101, F 223 08
Schürholz, Josef, Wwe., Wald, Mittel-Gönrath 13a
Schürmann, Albert, Heizer, Hö., Emmastr. 14
— Alfons, Schleifer, Wald, Industriestr. 9a
— Bruno, Schmied, Maltheserstr. 57a
— Edwin, Fräser, Wald, Unionstr. 15
— Erich, Kaufmann, Höhscheid, Emmastr. 14
— Friedrich, Lehrer, Wupperstr. 112
— Friedrich, Monteur, Höhscheid, Erf 9
— Friedrich, o. G., Hauptstr. 203
— Friedrich, Schläger, Wald, Lehn 15
— Friedrich, Schlosser, Wald, Industriestr. 9a
— Friedrich, Techniker, Hö., Neuenhoferstr. 82
— Heinrich jr., kaufm. Angest., Ohligs, Fichtenstr. 5
— Heinrich sen., Invalide, Ohligs, Fichtenstr. 5
— Hermann, Elektriker, Unnersberg 87
— Johann, Dreher, Ohligs, Spichernstr. 14
— Karl, o. B., Grunenburg 2
— Ludwig, Bahnwärter, Wald, Sachsenstr. 9
— Max, Schleifer, Unnersberg 8
— Max, Schlosser, Maltheserstr. 37
*Otto Schürmann, Schuhmacher-Bedarfsart., Hauptstr. 73, F 213 42, Wohn.: Weststr. 2
Schürmann, Peter, Kaplan, Cronenbergerstr. 20
— Wilh., Schlosser, Wald, Industriestr. 11a
— Willi, Schleifer, Grünewalderstr. 69b
Schüß, Hermann, Fabrikarbeiter, Bergstr. 36a
— Otto, Bauarbeiter, I. Ostwall 32
Schüßler, Artur, Stahlwarenfabr., Grä., Freiheitstr. 8, F 230 85
— Erich, Kraftfahrer, Wald, Mangenbergerstr. 24
— Gustav, F.-Schlosser, Wald, Eipaßstr. 52
— Heinrich, Maurer, Wald, Weststr. 15
— Helmut, Chauffeur, Wald, Eipaßstr. 52
— Karl, Drogist, I/F. Paul Blochwitz, Hauptstr. 172
— Otto, Gießer, Ohligs, Diepenbrucherstr. 31
— Wilh., Baukontrolleur, Maltheserstr. 21
— Wilh., Fabrikarbeiter, Wald, Fürkeltrath 14
Schütt, Fritz, Kontorist, Weyersbergerstr. 32
Schütte, Hans, Gesch.-Führ., Wald, Steinstr. 19, F 232 16
— Johann, Wwe., Gräfrath, Schlagbaum 36
— Otto, Wwe., Jägerstr. 41
*Artur, Schüttelhöfer & Co., Stahlw.-Fabr. (Art. Sch. u. K. Wilhelm), Wa., Wiedenkamperstr. 25, F 270 47
Schüttelhöfer, Arthur, Fabrikant, T. F. A. Sch. & Co., Wald, Wiedenkamperstr. 25
— Friedrich, Kaufmann, Gräfrath, Blumenstr. 4
— Oskar, F.-Schlosser, Gräfrath, Solingerstr. 67
Schüttenhassel, Friedr., Wwe., Wald, Eschbachstr. 39
— Hugo, Fabrikarbeiter, Wald, Büschberg 10
— Paul, Schleifer, Wald, Zwergstr. 5
— Wilh., Kolw.-Hdlg., Wald, Wiedenhoferstr. 6
Schüttig, Bernh., Wwe., Kasernenstr. 34
Schüttler, Ernst, Härter, Hö., Hoffnungstr. 119
— Ernst, Lackiermstr., Höhscheid, Marienstr. 17
— Wilh., Vertreter, Halfeshof, F 256 01
Schütz, Alfred, Fabrikarbeiter, Wald, Fuhrstr. 41
— Anton, Fabrikarbeiter, Florastr. 94
— Anton, Former, Ohligs, Heiperty 1
— Anton, Fuhrmann, Ohligs, Heiperty 1
— Arthur, o. G., Wald, Richard-Wagnerstr. 42
— August, Buchhalter, Oh., Merscheiderstr. 26
— Christian, Fabrikarbeiter, Oh., Schnitterstr. 5
— Eberhard, Fabrikarb., Wald, Beethovenstr. 205
— Edmund, Fabrikarbeiter, Wald, Büschberg 2
— Edmund, Prokurist, Gasstr. 5b
— Erich, Arbeiter, Ohligs, Siegesstr. 9
— Erich, Fabrikarbeiter, Wald, Lehnerstr. 17
— Erich, Gasarbeiter, Ohligs, Oberwalderstr. 56
— Erich, Härter, Wald, Beethovenstr. 205
— Erich, Schleifer, Wald, Ehrenermühle 3
— Erich, Schleifer, Kanalstr. 70
— Ernst, Prokurist, Ohligs, Bismarckstr. 76
— Ernst, Schleifer, Casinostr. 83
— Ernst, Schleifer, Ohligs, Heinrich-Heinestr. 84
— Ernst, Wwe., Ohligs, Freiheitstr. 28
— Ernst, Wwe., Gräfrath, Kullerstr. 43a
— Eugen, Arbeiter, Höhscheid, Rupelrath 22
— Eugen, Vernickler, Wald, Fichtestr. 5
— Ewald, Wwe., Wald, Eigen 15
— Ewald, Wwe., Wald, Nordstr. 17
— Friedrich, Schleifer, Ohligs, Broßhauserstr. 7
— Friedrich, Wwe., Gräfrath, Schieten 4
— Hans, Fabrikarbeiter, Ohligs, Solingerstr. 40
— Harry, Mechaniker, Ohligs, Bismarckstr. 76
— Hugo, Wwe., Ohligs, Schwanenstr. 49
— Johann, Arbeiter, Wald, Wittkullerstr. 57
— Johannes, Fabrikarbeiter, Grä., Bergstr. 6
— Julius, Wwe., Ohligs, Wasserstr. 27
— Karl, Fabrikant, Ohligs, Bismarckstr. 76
— Karl, Geschäftsführer, Ohligs, Diepenbrucherstr. 36
— Karl, Gewerbeoberlehrer, Gräfrath, Schulstr. 52
— Karl, o. G., Gräfrath, Schieten 4
— Karl, o. G., Südwall 25
— Karl, Schleifer, Grünewalderstr. 68
— Karl, Schmelzer, Ohligs, Freiheitstr. 43
— Klara, Wwe., Höhscheid, Landwehrstr. 27
— Lebrecht, Fabr.-Führer, Unnersberg 73
— Leo, Bürogehilfe, Florastr. 82
— Maria, techn. Lehrerin, Wald, Tellerstr. 19
— Max, Ausmacher, Gräfrath, I. Stockdum 10
— Max, Fabrikarbeiter, Wald, Lehnerstr. 17
— Max, Schleifer, Höhscheid, Branderweg 16
— Max, Wwe., IV. Feld 12
— Maximilian, Invalide, Ohligs, Broßhauserstr. 7
— Mich., Chauffeur, Ohligs, Dunkelnbergerstr. 32
— Oskar, Packer, Gräfrath, Grünewalderstr. 1
— Otto, Pließter, Höhscheid, Erf 20
— Otto, Wwe., Wald, Ehrenermühle 3
— Paul, Fabrikarbeiter, Wald, Eigen 15
— Paul, Wirt, Oh., Schwanenstr. 49, F 323 32
— Paul, kaufm. Angestellter, Oh., Düsseldorferstr. 16
— Paul, Musiker, Emilienstr. 15
— Paul, Oberpostschaffner, Gräfrath, Am Graben 9
— Paul, Schleifer, Brühlerstr. 214
— Paul, Schleifer, Wald, Unten-Scheidt 3

Universitäts- und Landesbibliothek Düsseldorf
Stadtarchiv Solingen

Schütz, Paul, Vertreter, Wald, Gräfratherstr. 41
— Peter, Laternenwärter, Ohligs, Scharrenberg 15
— Richard, Schläger, Ohligs, Hasselstr. 100
— Robert, Schleifer, Ohligs, Dunkelnbergerstr. 43
— Walter, Schleifer, Wald, Wittkulle 2
— Walter, Schleifer, Wald, Wittkulle 3
— Werner, Fabrikant, Ohligs, Bismarckstr. 76
— Wilhelm, Invalide, Wald, Igelsforst 3
— Wilhelm, Ehefrau, Oststr. 11
Schütze, Artur, Friseur, Casinostr. 27
— Max, Gärtner, Hö., Neuenhoferstr. 32
Schützenburg, städt., Oh., Schützenstr. 2, F 328 38
**Dr. Paul Schugt,** Leitender Arzt der Abt. f. Frauenkrankheiten und Geburtshilfe a. d. städt. Krankenanst., F 245 22, Gothenstr. 14 — Sprechst.: Montag, Dienstag, Donnerstag, Freitag von 15—16 Uhr in den städt. Krankenanstalten, F 262 71
Schuh, Robert, Maurerpol., Eckstr. 6
*Schuhhaus Moses Rosenbaum, Wald, Hauptstr. 31a, F 217 34
Schuhmacher, Johann, v. G., I. Felderstr. 64
*Schuhvertrieb Sassenberg (Friedrich S.), Hauptstr. 69, F 214 94
Schul, Albert, Fliesenleger, Hö., Obenhöhscheid 9
— Albert, Maurer, Höhscheid, Morgenstr. 11a
— Friedrich, Ehefrau, Hauptstr. 86
— Fritz, Schuhmachermeister, Kreuzstr. 31
Schulder, Fritz, Fabrikarbeiter, Ohligs, Haanerstr. 96
*Hermann Schulder, Stahlwarenfabrik (Hugo Sch.), Katternbergerstr. 42, F 248 48
Schulder, Hugo, Fabrikant, J/F. Herm. Sch., Weyersbergerstr. 5, F 218 48
— Paul, Angestellter, Wald, Hauptstr. 113
Schulen (siehe Behörden)
Schulenberg, Hugo, v. G., Casinostr. 32
Schulenburg, Karl, Darhalter, Ohligs, Schulstr. 37
v. d. Schulenburg, Gust., Wwe., Oh., Merscheiderstr. 2
Schuler, Josef, Schreiner, Gaastr. 5b
— Martin, Wagenführer, Spielbruch 13
— Theodor, Schlosser, Pfaffenberg 10
Schulist, Leo, Monteur, Rathausstr. 23
Schulte, Alfred, Dreher, Oh., Heinrich-Heinestr. 24
— Alex, Schlosser, Gabelsbergerstr. 61
— Anton, Bote, Weyersbergerstr. 14
— Anton, Friseurgesch., Hö., Katternbergerstr. 139
— Artur, Fabrikarbeiter, Oh., Diepenbruchersstr. 30
— Artur, Handl.-Geh., Gräfrath, Kullerstr. 11
— August, Bauführer, Brühlerstr. 148
— Emil, Kolw.-Hdlg., Kuhlerstr. 100, F 210 70
— Erich, Ausmacher, Ohligs, Suppenheide 1
— Erich, Schläger, Grünbaumstr. 46
— Erich, Schlosser, Höhscheid, Pfeilstr. 8
— Ernst, Ausmacher, Wald, Richard-Wagnerstr. 44
— Ernst, Scherenhärter, Höhscheid, Pfeilstr. 8
— Ernst, Schleifer, Wald, Richard-Wagnerstr. 47
— Ewald, Kfm., J/F. Schulte & Pickert, Gräfrath, Kullerstr. 11
— Ferd., Wagenbau, Hö., Neuenhoferstr. 93, F 211 71
— Franz, Wwe., Feldstr. 7a
— Friedrich, Fabrikarbeiter, Ohligs, Hasselstr. 39
— Friedrich, Fabrikarbeiter, Wald, Schlagbaumerstr. 73
— Friedrich, Invalide, Ohligs, Hildenerstr. 92
— Friedrich, Stahlspalter, I. Felderstr. 36b
— Gustav, Arbeiter, Wald, Poststr. 42
— Gustav, Buchdrucker, Ohligs, Breitestr. 1
— Gustav, Buchdrucker, Wald, Südstr. 6
— Gustav, v. G., Vereinsstr. 33
— Gustav, Schleifer, Gräfrath, Schulstr. 40
— Heinrich, Stahlw.-Fbr., Hö., Erserstr. 23, F 250 09
— Hugo, Damaszieranst., Wupperstr. 75, F 231 81
— Hugo, Fabr.-Arb., Wald, Richard-Wagnerstr. 75a
— Hugo, Packer, Höhscheid, Köcherstr. 30
— Josef, Eisenbahnass., Ohligs, Schulstr. 31
— Karl, Betriebs-Beamter, Friedrichstr. 1/3
— Karl, Fabr.-Arb., Ohligs, Maubeshauserstr. 16
— Karl, Krankenkassenang., Gräfrath, Solingerstr. 111
— Karl, Lehrer, Höhscheid, Josefstr. 23
— Karl, v. G., Gartenstr. 8
— Karl, v. G., Kirbergerstr. 21
— Karl, Schleifer, Wald, Behringstr. 45
— Kaspar, Drahtzieher, Ohligs, Potzhoferstr. 23
— Katharina, Lehrerin, Gräfrath, Kirchplatz 4
— Kuno, Bauarbeiter, Ohligs, Brunnenstr. 26
— Ludwig, Wwe., Schützenstr. 79
— Max, Einziehungsbeamter, Ohligs, Junkerstr. 7
— Otto, Reider, Ohligs, Ellerstr. 23
— Paul, Arbeiter, Ohligs, Hildenerstr. 92
— Paul, Ausmacher, Blumenstr. 81
— Paul, Fabr.-Arb., Wiesenstr. 8
Schulte, Paul, Härter, Höhscheid, Pilghauserstr. 47
— Paul, Kaufmann, Goldstr. 42
— Paul, Posthelfer, Wald, Kleinenbergerstr. 7
— Paula, v. G., Gräfrath, Neustr. 16
— Richard, Härter, Zweigstr. 12
— Wilhelm, Ausmacher, Wald, Richard-Wagnerstr. 103
— Wilhelm, Fabr.-Arb., Windfeln 10
— Wilhelm, Prokurist, Wald, Industriestr. 6
— Wilhelm, Schleifer, Höhscheid, Nußbaumstr. 60
— Wilhelm, Wwe., Gabelsbergerstr. 61
— Willi, Fabr.-Arb., Cronenbergerstr. 141
— Limbeck, Wilh., Syndikus, Schützenstr. 78
*Schulte & Co., Elfenbein- u. Stahlwarenfabrik, (Frau Franz Jacobs), Hauptstr. 141, F 259 83
*Schulte & Pickert, Kolonialwaren en gros, (Ewald Sch.), Gräfrath, Kullerstr. 13a, F 205 41
Schulten, Alex, Schläger, Brühlerstr. 209
— August, Härter, Hochstr. 33
— Erich, Fabr.-Arb., Höhscheid, Höherheide 6
— Ernst, Fräser, Wald, Frankenstr. 7
— Ernst, Härter, Hochstr. 33
— Ernst, Schleifer, Höhscheid, Neuenhoferstr. 112
— Ernst, Schleifermstr., Wald, Mittel-Gönratherstr. 38
— Ernst, Schwertfeger, I. Feld 18
— Eugen, Schleifer, Höhscheid, Neuenkamperstr. 46
— Gustav, Reisender, Grünewalderstr. 96
— Hermann, Drechsler, Gräfrath, Oben-Flachsberg 48
— Johann, Fabr.-Arb., Wald, Stübbenerstr. 29
— Karl, Fabr.-Arb., Brühlerstr. 209
— Karl, Schneider, Ohligs, Talstr. 40
— Otto, Härter, Katternbergerstr. 65
— Otto, Handl.-Geh., Wald, Richard-Wagnerstr. 118
— Otto, Schreiner, Clauberstr. 28
— Otto sen., Geschäftsf., Wald, Richard-Wagnerstr. 118
— Paul, Photograph, Klingenstr. 105
— Paul, Schleifer, Paulstr. 15
— Paul, Stadtobersekretär, Gräfrath, Schulstr. 8
— Paul, Ehefrau, Ohligs, Schnittert 9
— Peter, Wwe., Höhscheid, Holzkamp 14
— Richard, Schleifer, Wald, Beethovenstr. 16
— Robert, Anstreicher, Paulstr. 15
— Robert, Chauffeur, Ohligs, Dunkelnbergerstr. 1
— Wilhelm, Löffelpolierer, Höhsch., Obenhöhscheid 3
— Willibald, Fabr.-Arb., Wald, Mittel-Itter 2
— Willy, Anstreicher, Katternbergerstr. 65
Schultes, Albr., Nagler, Wald, Eintrachtstr. 11
— Alfred, Ausmacher, Scharfhausen 7
— August, Reider, Höhscheid, Landwehrstr. 78
— August, Scherenkontr., Hö., Katternbergerstr. 249
— August, Schreinermstr., Karl-Marx-Allee 46
— Benno, v. G., Südwall 21
— Daniel, Schrotthdlr., Höhsch., Sandstr. 79, F 321 74
*Eduard Schultes, Federmesserfabrik, (Franz Sch.), Mangenbergerstr. 17, F 252 50
Schultes, Eduard, Fabrkt., Wilhelmstr. 6, F 252 50
— Emilie, Wwe., Höhscheid, Neuenhoferstr. 23a
— Erich, Fabr.-Führer, Wald, Dammstr. 20
— Erich, Fuhrunternehmer, Ohligs, Ellerstr. 3
— Ernst, Buchbinder, Wald, Altestr. 6
— Ernst, Fabrikant, Höhscheid, Lindenstr. 13
— Ernst, Invalide, Scharfhausen 7
— Ernst, Portefeuiller, Hauptstr. 196a
— Ernst, Reider, Grünbaumstr. 90
— Ernst, Schleifer, Ohligs, Weyerstr. 7
— Ernst jr., Ausmacher, Scharfhausen 7
— Erwin, Nagler, Ohligs, Uferstr. 22a
— Franz, Fabrikant, J/F. Eduard Sch., Mangenbergerstraße 17
— Friedrich, Reider, Höhscheid, Ausderhöherstr. 125
— Friedrich jr., Reider, Höhscheid, Ausderhöherstr. 125
— Gustav, Fabrikant, Wald, Itterbergerstr. 12
— Gustav, Kontrolleur, Höhscheid, Köcherstr. 28
— Gustav, Wwe., Lingmannstr. 1
— Hermann, Elektromonteur, Katternbergerstr. 85
— Hermann, Feiler, I. Hästen 10
— Hermann, Schmied, Müngstenerstr. 81
— Hugo, Fabr.-Arb., Ohligs, Uferstr. 27
— Hugo, Reider, Ohligs, Oststr. 19
— Hugo, Schleifer, Kohlfurth 10
— Jakob, Vollz.-Beamter, Ohligs, Am Stadtgarten 19
*Julius Schultes, Stahlwarenfabrikation (Erich u. Karl Sch.), Wa., Dammstr. 20, F 243 66
Schultes, Karl, Ausmacher, Ohligs, Hofstr. 26
— Karl, Buchbinder, Wald, Altestr. 6
— Karl, Fabr.-Arb., Ohligs, Weyerstr. 23
— Karl, Feiler, Höhscheid, Brücke 6
— Karl, Fbrkt., Wilhelmstr. 6
— Karl, Kolonialw., Wald, Mittel-Gönratherstr. 26
— Karl, Kontrolleur, Pfaffenberg 21
Schultes, Karl, Nagler, Wald, Eintrachtstr. 11
— Karl, Reider, Höhscheid, Landwehrstr. 21
— Karl, Schleifer, Ohligs, Uferstr. 27
— Karl, Vernickler, Nordstr. 15
— Leopold, Arbeiter, Ohligs, Pohligshof 4
— Louis, Ausmacher, Ohligs, Hofstr. 26
— Louis, Wwe., Ohligs, Taubenstr. 22
— Oskar, Ausmacher, Ohligs, Walderstr. 34
— Robert, Arbeiter, Burgstr. 96
— Robert, Invalide, Höhscheid, Bahnstr. 17
— Robert, Oberweichenwärter, Ohligs, Poschheide 14½
— Robert, Schleifer, Höhscheid, Haillerstr. 11
— Tillm., Kfm., T/F. Gebr. Meyer, Oh., Birkenstr. 44
— Walter, Elektromonteur, Weyersbergerstr. 61
— Wilhelm, Arbeiter, Höhscheid, Brücke 7
— Wilhelm, Feiler, Höhscheid, Sandstr. 79
Schultz, Artur, Wwe., Gottfried-Kinkel-Weg 22
— Emil, Arbeiter, Wupperstr. 198
— Erich, Schlosser, Wald, Schulstr. 27
— Ernst jr., Kaufmann, Wald, Hauptstr. 113
— Ernst sen., Sattlermstr., J/F. E. Klage & Co., Wald, Hauptstr. 113
— Gustav, Betriebsleiter, Ohligs, Poststr. 71
— Wilhelm, Kassenoberinsp., Höhsch., Schützenstr. 5
— Wilhelm, Kaufmann, Birkerstr. 1
Schultze, Erich, Fräser, Düsseldorferstr. 33
— Georg, Wwe., Kolw., Düsseldorferstr. 33, F 253 92
— Käthe, v. G., Weststr. 12
— Karl, Schalenfabrik, Florastr. 79
— Karl, Wwe., Kullerstr. 98
— Ludwig, Hauptlehrer, Gräfrath, Zeppelinstr. 11
— Louis, Wwe., Gräfrath, Zeppelinstr. 11
Schulz, Antonie, Telegr.-Ass., Beckmannstr. 77
— Armin, Angestellter, Wald, Buchenstr. 8
— Arnold, Feiler, Ohligs, Südstr. 17
— Artur, Dr. med., prakt. Arzt, Brüderstr. 34, F 226 70
— August, Wwe., Ohligs, Hildenerstr. 77
— Eugen, Chauffeur, Gräfrath, Ketzberg 47
— Eugen, Schleifer, Teichstr. 11
— Franz, Brauer, Höhscheid, Neuenhoferstr. 39
— Friedrich, Steuerinspektor, Körnerstr. 29
— Fritz, Handl.-Geh., Friedrichstr. 18
— Gustav, Arbeiter, Wald, Altenhoferstr. 2a
— Gustav, Former, Höhscheid, Hermannstr. 16
— Heinrich, Fabr.-Arb., Unnersberg 38a
— Heinrich, Wwe., Unnersberg 38a
— Herm., Eisenb.-Inspektor a. D., Beckmannstr. 77
— Herm., Lackier-Anst., Brühlerstr. 4, F 257 52
— Hugo, Wirt, Burgerlandstr. 131, F 236 08
— Johann, Pol.-Oberwachtmstr., Wald, Kleinestr. 29
— Josef, Schlosser, Erbenhäuschen 82
— Karl, Beifahrer, Gräfrath, Freiheitstr. 37
— Karl, Hobler, Burgerlandstr. 131
— Karl, Wwe., T/F. Rob. v. Hahn Wwe., Augustastr. 37
— Louis, Schlosser, Gräfrath, Ketzberg 47
— Max, Kutscher, Brückenstr. 7
— Max, Schriftsetzer, Gräfrath, Freiheitstr. 37
— Max, Wwe., Gräfrath, Freiheitstr. 37
— Otto, Gewerbeoberlehrer, Wupperstr. 2
— Paul, Friseurgesch., Wupperstr. 5
— Robert, Wwe., Teichstr. 11
— Stanislaus, Maurer, Müngstenerstr. 141
— Walter, Schleifer, Höhscheid, Hermannstr. 20
— Willy, Schleifer, Burgerlandstr. 131
Schulzahnkliniken (siehe Zahnärztl. Institut)
Schulze, Artur, Fabr.-Geh., Wald, Rosenkamperstr. 37
— Artur, Wwe., Wald, Rosenkamperstr. 37
— Erich, Bauarbeiter, Brüderstr. 43
— Friedrich, Chauffeur, Höhscheid, Neustr. 32
— Friedrich, Vollz.-Beamter, Wald, Neustr. 12
— Fritz, Monteur, Müngstenerstr. 89
— Fritz, Pol.-Oberwachtmstr., Wald, Florastr. 14
— Heinrich, Arbeiter, Hauptstr. 301
— Heinrich, Kaufmann, T/F. Röhrig & Sch., Frühlingstraße 30, F 224 11
— Heinrich, Kaufmann, Ohligs, Hackhauserstr. 36
— Hermann, Heizer, Wald, Schulstr. 13a
— Hermann, Metzger, Ohligs, Moltkestr. 24
— Hugo, Chauffeur, Wald, Düsseldorferstr. 10
— Karl, Fabr.-Arb., Ohligs, Schwanenstr. 44
— Karl, Kolonialw. u. Tabakwaren, Wald, Beethovenstraße 82, F 244 78
— Lorenz, Hausmeister, Ohligs, Schwanenstr. 44
— Max, Fabrikant, T/F. Paul Sch., Ohligs, Oberwalderstr. 58, F 338 23

**Oskar Schulze,** staatl. gepr. Dentist
Sprechst. 8—12, 15—19 Uhr
Birkerstr. 24, F 234 81

Universitäts- und Landesbibliothek Düsseldorf
Stadtarchiv Solingen

Schulze, Oskar, Krim.-Komm., Wachtelstr. 9, F 224 81
— Paul, Fabrikant, T/F. Paul Sch., Ohligs, Brüderstraße 24, F 331 18

*Paul Schulze, Sol.-Weyer
Rasiermesserfabrik und Hohlschleiferei
Brüderstr. 24 F 331 18

Schulze, Robert, Prokurist, Weinsbergtalstr. 53
Schulze-Braucks, Hrch. jr., Landwirt, Ohligs, Barl 5
— Hermann, Landwirt, Ohligs, Barl 5
Schumacher, Albert, Fabr.-Geh., Wa., Wittkullerstr. 66
— Alons, Rentner, Kreuzstr. 30
— Artur, Beifahrer, Hauptstr. 46
— Artur, Stadtoberinspektor, Wald, Altenhoferstr. 22
— Artur, Ehefrau, Stahlstr. 23
— August, Bäckermstr., Wald, Krügerstr. 25
— August, Fabr.-Arb., Wald, Körnerstr. 24
— August, Fabr.-Arb., Höhscheid, Löhdorf 41
— August, Schweißer, Stöckerberg 40
— August, Wwe., Ohligs, Maubeshauserstr. 16
— August, Wwe., Wald, Krügerstr. 25
— Christian, Wwe., Wald, Krügerstr. 25
— Christian, Schläger, Gräfrath, Oben-Flachsberg 5
— Emil, Betriebsdirektor, Gasstr. 52, F 243 37
— Emil, Fabr.-Arb., Ohligs, Hammerstr. 20
— Emil, Wirt u. Buchdr., Wa. Milchstr. 70, F 202 42
— Emil sen., Wwe., Wald, Mangenbergerstr. 68
— Erich jr., Fabr.-Arb., Ohligs, Bech 16
— Erich, Fabr.-Arb., Ohligs, Bech 16a
— Erich, Fabr.-Arb., Grünbaumstr. 80
— Erich, Reider, Ohligs, Schwanenstr. 31
— Erich, Schleifer, Gräfrath, Gartenstr. 33
— Erich, Schleifer, Gräfrath, Tannenstr. 33
— Erich, Steuerass., Ohligs, Dunkelnbergerstr. 9
— Ernst, Abzieher, Grünbaumstr. 91
— Ernst, Arbeiter, Gräfrath, Donaustr. 70
— Ernst, Fabr.-Arb., Ohligs, Hülsen 3
— Ernst, Fabr.-Arb., Höhscheid, Neustr. 53
— Ernst, Härter, Höhscheid, Grundstr. 19
— Ernst, Metzger, Ohligs, Broßhauserstr. 20
— Ernst, Nickelpolierer, Höhscheid, Neuenhoferstr. 72
— Ernst, Packer, Ohligs, Hildenerstr. 58
— Ernst, Reider u. Kolw.-Hdlg., Weyersbergerstr. 56
— Ernst, Wwe., Kasinostr. 62
— Ernst, Wwe., Wald, Oben-Jtterstr. 38
— Eugen, Anstreicher, Ohligs, Brüderstr. 40
— Eugen, Kontrolleur, Kreuzstr. 27
— Eugen, Packer, Ohligs, Fürkerstr. 12
— Ewald, Angestellter, Baumstr. 53
— Ewald, Fabr.-Arb., Ohligs, Scharrenbergerstr. 6
— Ewald, Besteckfabr., Ohligs, Goldstr. 18, F 326 73
— Ewald, Kraftfahrer, Weyersbergerstr. 48
— Feodor, Reider, Ohligs, Bismarckstr. 102
— Franz, Wwe., Ohligs, Weyer 108
— Friedrich, Angestellter, Augustastr. 11
— Friedrich, Ausmacher, Augustastr. 11
— Friedrich, Konditor, Cronenbergerstr. 116
— Friedrich, Fabr.-Arb., Wald, Altenhoferstr. 54
— Friedrich, Invalide, Weinsbergtalstr. 67
— Friedrich, Landwirt, Höhscheid, Birkendahl 9
— Friedr., Metzgerei, Schützenstr. 89, F 210 54
— Friedrich, Nagler, Ohligs, Hülsen 3
— Friedrich, Nagler, Ohligs, Marktstr. 24
— Friedrich, Reider, Ohligs, Bismarckstr. 102
— Friedrich, Reider, Kannenbrühl 4
— Friedrich, Schleifer, Bergstr. 58a
— Friedrich, Schlosser, Ohligs, Herzogstr. 16
— Friedrich, Ehefrau, Gräfrath, Tannenstr. 33
— Fritz, Ackergehilfe, Höhscheid, Birkendahl 9
— Fritz, Fabr.-Arb., Schrodtberg 28
— Fritz, Schleifer, Burgerlandstr. 71
— Fritz, Stukkateur, Brühlerstr. 47
— Fritz, Wirt, Ohligs, Feldstr. 12, F 339 98
— Gerhard, Wwe., Höhscheid, Oben-Pilghausen 102
— Georg, Kaufm., Karl-Marx-Allee 33, F 257 05
— Gottlieb, Fabr.-Arb., Ohligs, Olgastr. 14a
— Gustav, Lehrer, Höhscheid, Kohlsberg 8
— Gustav, Schlosser, Gräfrath, Oben-Flachsberg 2
— Heinrich, Anstreicher, Hauptstr. 56
— Heinrich, Erllänger, Gottfried-Kinkel-Weg 26
— Heinrich, Fabr.-Arb., Höhsch., Katternbergerstr. 197
— Heinrich, Gemüse- u. Fischhdlr., Kölnerstr. 137
— Heinrich, Gewerbeoberlehrer, Wald, Schulstr. 31
— Heinrich, Ingenieur, Ritterstr. 71
— Heinrich, Invalide, Schützenstr. 235
— Heinrich, Hilfskontr., Gräfrath, Bimericherstr. 4
*Heinrich Schumacher, Kolonialwarenhandlung, Wald, Hauptstr. 70, F 210 87
Schumacher, Heinrich, Kolw.-Hdlg., Ohligs, Teichstr. 32
— Heinrich, Lebensmittelgesch., Ohligs, Hasselstr. 34
— Heinrich, Packer, Ohligs, Neu-Löhdorf 9
— Heinrich, Naturheilkundiger, Wilhelmstr. 27
— Heinrich, Schleifer, Ohligs, Bech 16
— Heinrich, Schleifer, Gräfrath, Oben-Flachsberg 26
— Heinrich, Schlosser, IV. Feld 5
— Heinrich, Schmelzer, Höhscheid, Untenkatternberg 28
— Heinrich, Wwe., Gräfrath, Donaustr. 70
— Heinrich, Wwe., Kannenbrühl 4
— Heinrich, Wwe., Ohligs, Uferstr. 76
— Heinrich, Wwe., Ohligs, Weyer 57
— Helene, Kolw.-Hdlg., Gräfrath, Bimericherstr. 4
— Hermann, Angestellter, Am Kannenhof 22
— Hermann, o. G., Ohligs, Broßhauserstr. 20
— Hermann, Schleifer, Ritterstr. 41b
— Hermann, Ehefrau, Hochstr. 29
— Hermann, Wwe., Hauptstr. 46
— Hugo, Feiler, Wald, Kleinenbergerstr. 39
— Hugo, Händler, Müngstenerstr. 23
— Hugo, Schleifer, Höhscheid, Börsenstr. 13
— Hugo, Schleifer, Ohligs, Neu-Löhdorf 5
— Hugo, Schleifer, Ohligs, Taubenstr. 27
— Hugo, Wirt, Klingenstr. 119, F 212 02
— Hugo, Wwe., Grenzstr. 36a
— Hugo, Wwe., Gräfrath, Yorkstr. 29
— Jakob, Arbeiter, Ohligs, Sternstr. 2
— Johann, Bautechniker, Wald, Dellerstr. 5
— Johann, Polierer, Burgstr. 58
— Josef, Schlosser, Claubergerstr. 83
— Josef, Schlosser u. Kolw.-Hdlg., Ohligs, Hülsen 16
— Julius, Feiler, Wald, Frankenstr. 56
— Julius, Instr.-Macher, Ohligs, Goldstr. 7
— Jul., Pließter, Ohligs, An den schwarzen Pfählen 7
— Karl, Arbeiter, Wald, Hauptstr. 185
— Karl, Arbeiter, Wald, Wittkullerstr. 48
— Karl, Bauarbeiter, Grenzstr. 36a
— Karl, Chauffeur, Höhscheid, Oben-Pilghausen 102
— Karl, Fabr.-Arb., Wald, Altenhoferstr. 2g
— Karl, Former, Stöcken 20
— Karl, Schleifer, Wald, Alleestr. 4
— Karl, Schleifer, Kölnerstr. 57a
— Karl, Schleifer, Ohligs, Ringstr. 6
— Karl, Schmied, Karl-Marx-Allee 16
*Carl Schumacher, Viehhlg., Kurfürstenstr. 16, F 211 46
Schumacher, Karl, Wirt, Cronenbergerstr. 39, F 214 74
— Karl, Wwe., Hochstr. 42
— Karl, Wwe., Wald, Körnerstr. 32
— Karl, Wwe., Ohligs, Merscheiderbusch 4
— Klemens, Reisender, Kreuzstr. 30
— Konrad, Schleifer, Gräfrath, Oben-Flachsberg 26
— Kuno, Rentner, Wald, Fürkeltrath 12
— Kurt, Schleifer, Hochstr. 29
— Leo, Prokurist, Schlickerweg 6
— Leonhard, Wwe., Wald, Jrlerstr. 12
— Matthias, Monteur, Wald, Parallelstr. 25a
— Max, Ausmacher, Augustastr. 11
— Max, Ausmacher, Höhscheid, Fritz-Reuterstr. 32
— Max, Ausmacher, Höhscheid, Mittelstr. 2
— Max, Fabr.-Arb., Ohligs, Fürkerstr. 12
— Max, Fabr.-Arb., Höhscheid, Löhdorf 30
— Max, Hilfsarb., Klingenstr. 184
— Max, Invalide, Westwall 37
— Max, Kranführer, Wald, Wittkullerstr. 108
— Max, Schleifer, Kölnerstr. 137
— Maxim., städt. Arbtr., Ohligs, Mangenbergerstr. 63
— Maximilian, Wwe., Ohligs, Zweigstr. 5
— Otto, Ausmacher, Kurfürstenstr. 22
— Otto, Fabr.-Arb., Ohligs, Garzenhaus 5
— Otto, Fabrikführer, Wald, Tiefendickerstr. 28
— Paul, Arbeiter, Ohligs, Steinstr. 16a
— Paul, Bauarbeiter, Lindenstr. 7
— Paul, Fabr.-Arb., Höhscheid, Messerstr. 31
— Paul, Fabr.-Arb., Wald, Stübbenerstr. 65
— Paul, Fabr.-Schlosser, Gräfrath, Donaustr. 68
— Paul, Former, Ohligs, Deusberg 3
— Paul, Nickelpolierer, Höhscheid, Neustr. 20a
— Paul, Schleifer, Lingmannstr. 8
— Paul, Schleifer, Gräfrath, Neustr. 18b
— Paul, Schleifer, Ohligs, Birchowstr. 19
— Paul, Ehefrau, Ohligs, Deusbergerstr. 63
— Paul, Wwe., Höhscheid, Hingenberg 46
— Peter, Fabr.-Arb., Ohligs, Hildenerstr. 50
— Peter, Fabr.-Arb., Schellberg 5
— Peter, Fabr.-Arb., Stahlstr. 21
— Peter, o. G., Frühlingstr. 27
— Peter, Vernickler, Ohligs, Uferstr. 54
— Peter, Wwe., Gräfrath, Bimricherstr. 4
— Richard, Arbeiter, Wald, Wiesenstr. 9a
Schumacher, Robert, Schleifer, Gräfrath, Tannenstr. 33
— Robert, Fabr.-Arb., Grünbaumstr. 80
— Robert, Wwe., Höhscheid, Löhdorf 30
— Rudolf, Polierer, Wald, Industriestr. 6
— Theo, Former, Stahlstr. 21
— Walter, Fabr.-Arb., Ohligs, Hammerstr. 12
— Walter, Fabr.-Schlosser, Wald, Heidstr. 17
— Walter, Schleifer, Höhscheid, Breitestr. 36
— Walter, Schleifer, Ohligs, Herzogstr. 78
— Wilhelm, Ausmacher, Ohligs, Deusberg 4
— Wilhelm, Barbier, Ohligs, Ringstr. 6
— Wilhelm, Fabr.-Arb., Herderstr. 38
— Wilhelm, o. B., Wald, Stübbenerstr. 6
— Wilhelm, o. G., Ohligs, Neuen Ufer 8
— Wilhelm, Nagler, Ohligs, Garzenhaus 5
— Wilhelm, Pließter, Wald, Hauptstr. 152
— Wilhelm, Reider, Ohligs, Hofstr. 16
— Wilhelm, Schleifer, Ohligs, Hammerstr. 15
— Wilhelm, Schlosser, Wald, Altenhoferstr. 2c
— Wilhelm, Schlosser, Kreuzstr. 30
— Wilhelm jr., Instrumentenmacher, Oh., Goldstr. 7
— Wilhelm jr., Schleifer, Ohligs, Neuen Ufer 8
— Wilhelm, Wwe., Gräfrath, Dahlerstr. 18
— Wilhelm, Wwe., Wald, Jägerstr. 9
— Wilhelm, Wwe., Weststr. 20
— Willi, Fabrikarbeiter, Weyersbergerstr. 61
Schumalla, Franz, Fabrikarbeiter, IV. Felderstr. 70
Schumann, August, Schleifer, Schabergerstr. 79
— Emil, Packmeister, Katternbergerstr. 87
— Franz, Fabrikant, Oststr. 19, F 251 22
— Franz, Wwe., Frühlingstr. 19
— Hans, Schuhmacher, Claubergerstr. 55
— Karl, Kaufmann, T/F. Wilh. Anler, Wald, Dingshauserstr. 42
— Peter, Stahlwarenhdlr., Brühlerstr. 90
— Philipp, Apotheker, Ohligs, Mittelstr. 36
— Wilhelm, Buchhalter, Körnerstr. 37
Schunk, Jos., Wwe., Beckmannstr. 66
Schunke, Ernst, Wwe., Bergstr. 37
— Max, Bäckerei, Wald, Altenhoferstr. 57, F 226 82
Schuppe, Paul, Schneidermstr., Hö., Erferstr. 2
Schuster, Anton, Ehefrau, Hauptstr. 77a
— Artur, Fabrikant, J/F. Gebr. Sch., Wald, Lehn 4, F 214 87
— Emil, Werkmeister, Gasstr. 35
— Ernst, Landwirt, Höhscheid, Hingenberg 38
— Ernst, Schleifer, Gerichtsstr. 10
— Ernst, Schläger, Ohligs, Hübben 19
— Ferd., Abzieher, Emilienstr. 6
— Ferd., Schleifer, Erbenhäuschen 78
— Franz, o. G., Höhscheid, Mittelstr. 35
— Friedrich, Schläger, Ohligs, Hübben 1
— Friedrich, Schleifer, Grünewalderstr. 92
*Gebr. Schuster, Stahlwarenfabrik (Artur Sch.), Wa., Lehn 3, F 214 87
Schuster, Heinrich, Schuhmachermeister u. Hdlr., Hö., Börsenstr. 120
— Hermann, Arbeiter, Westwall 10
— Johann, Schleifer, Ohligs, Schmalzgrube 7
— Karl, Anstreichergesch., Ohligs, Baustr. 30
— Karl, Fabr.-Arb., Höhscheid, Höhscheiderhof 2
— Karl, Fuhrunternehmer, Wiedenhoferstr. 1, F 211 06
— Karl, Schleifer, Höhscheid, Kaspersfeld 1
— Paul, Arbeiter, Maltheserstr. 3
— Paul, Ausmacher, Kreuzstr. 2
— Peter, Heizer, Ohligs, Bismarckstr. 71
— Peter, Laternenwärter, Schützenstr. 50b
— Peter, Schlosser, Wupperstr. 33
— Wilhelm, Fabrikarbeiter, Cornenbergerstr. 122
— Wilhelm, Reider, Höhscheid, Höhscheiderhof 2
— Wilhelm, Wwe., I. Felderstr. 86
Schwab, Arthur, Schlosser, Wald, Stübbenerstr. 32
— August, Pließter, Wald, Gönratherstr. 30
*August Schwab, Schlägerei, Wa., Alleestr. 10, F 217 46
Schwab, Ernst, Reider, Gräfrath, II. Stockdum 24
— Ernst, Werkmeister, Wald, Behringstr. 36
— Hans, Oberwachtmeister, Grä., Solingerstr. 160
— Hugo, Monteur, Wald, Eintrachtstr. 16
— Julius, Ausmacher, Dornsiepen 39
— Karl, Härter, Gräfrath, Tannenstr. 26
— Karl, Lagerist, Wald, Adlerstr. 27
— Karl, Reider, Wald, Richard-Wagnerstr. 117
— Karl, Reider, Wald, Schlagbaumerstr. 142b
— Karl, Schläger, Wald, Alleestr. 10
— Otto, Arbeiter, Birkerstr. 12
— Paul, Wirt, Wald, Freiligrathstr. 17, F 238 28
— Richard, Werkmeister, Wald, Düsseldorferstr. 28
— Richard, Werkmeister, Schützenstr. 34
— Walter, Schlosser, Wald, Sachsenstr. 5

Universitäts- und Landesbibliothek Düsseldorf
Stadtarchiv Solingen

Schwab, Walter, Schreiner, Wald, Eintrachtstr. 16
— Wilhelm, Schleifer, Brühlerstr. 98
— Wilhelm, Schleifer, Gräfrath, II. Stockdum 22
— Wilhelm, Wwe., Schwertstr. 17
— Willy, Schlosser, Wald, Sachsenstr. 14
Schwabe, Ernst, Fabrikarbeiter, Gräfrath, Heide 3
— Wilhelm, Arbeiter, Wald, Hauptstr. 265
Schwäbig, Jean, Medizinaldrogerie, Oh., Düsseldorferstr. 60, F 323 91
— Wilh., Drogist, Ohligs, Karlstr. 11
Schwafertz, Otto, Schornsteinfegerges., Grä., Wasserstr. 23
Schwafertz, Karl, Buchhalter, Henckelsstr. 15
— Karl, Werkmeister, Schillerstr. 46
— Walter, Fabr.-Schlosser, Wald, Frankenstr. 31
Schwahlen, Herm., Körnerstr. 78, F 255 93
*Jos. Schwahlen, Werkzeug- u. Schraubenfabr., Wupperstr. 32, F 248 80
Schwahlen, Paul, Vertreter, Hö., Fritz-Reuterstr. 21
Schwahne, Aug., Former, Florastr. 98
— Friedrich, Invalide, Dorperstr. 24
— Fritz, Arbeiter, Dorperstr. 24
Schwalbach, Hans, Dreher, Oh., Grabenstr. 24
— Heinrich, Wwe., Ohligs, Fürkerfeldstr. 26
— Johann, F.-Schlosser, Ohligs, Solingerstr. 6
Schwalbe, Heinr., Schlosser, Körnerstr. 11
— Oskar, Betriebsing., Körnerstr. 11
— Paul, Zementeur, Ohligs, Kölnerstr. 60
Schwalfenberg, Otto, Schlosser, Grä., Tahlerstr. 50
Schwall, Kornel., Bahnarbeiter, Stahlstr. 19
— Peter, Arbeiter, Grünewalderstr. 13a
Schwambach, Karl, Lehrer, Rathausstr. 4
Schwamborn, Ferd., Buchhalter, Ohligs, Barlerstr. 16
— Franz, Postschaffner, Ohligs, Barlerstr. 16
— Johann, Arbeiter, Neigen 36
— Josef, Fabrikarbeiter, Ohligs, Barlerstr. 16
— Wilhelm, Ausmacher, Neigen 36
*Franz Schwan, Glasgroßhdlg. (Franz Schw. jr.), Ostr. 9, F 245 11
Schwan, Franz jr., Kfm., J/F. Franz Sch., Oststr. 9
— Paul, Einrahmungsgesch., Hauptstr. 170, F 217 03
— Paul, Kaufmann, Hauptstr. 170
*Schwanen-Apotheke Karl Weidenbusch, Kirchstr. 36, F 207 38
Schwanitz, Friedr., Former, Wupperstr. 97
Schwark, Paul, Arbeiter, Düsseldorferstr. 69
*Carl Schwarte, Messers. (Carl u. Paul Sch.), Grä., Tannenstr. 4, F 215 63
Schwarte, Edmund, Schleifer, Oh., Scheuren 8
— Emil, o. G., Wald, Stübbenerstr. 8
— Emil, Schlossermeister, Ohligs, Häuschen 6
— Emil, Stahlwarengesch., Wald, Henshauserstr. 20
— Ernst, Fabrikarbeiter, Wald, Stübbenerstr. 2a
— Ernst, Reider, Wald, Schulstr. 21
— Ewald, Wwe., Wald, Stübbenerstr. 2a
— Friedrich, Reider, Wald, Eschbachstr. 27b
— Fritz, Klemmner, Wald, Stübbenerstr. 66, F 237 94
— Fritz, Schleifer, Wald, Rosenkamperstr. 18
— Gustav, Schleifer, Wald, Ottostr. 11
— Julius, o. G., Wald, Stübbenerstr. 56
— Karl, Fabr., Grä., Tannenstr. 4, F 215 63
— Karl, Schleifer, Wald, Beethovenstr. 179
— Karl, Schleifer, Wald, Neustr. 15
— Karl, Schlosser, Ohligs, Kornstr. 33a
— Karl, Wwe., Wald, Stübbenerstr. 47
— Oskar, Schleifer, Ohligs, Brüderstr. 26
— Paul, Arbeiter, Wald, Parallelstr. 3
— Paul, Hauderei, Wald, Hauptstr. 82, F 207 39
— Paul, Kaufmann, Stöckerberg 13
— Paul, Schläger, Wald, Industriestr. 11a
— Richard, Wwe., Ohligs, Helenenstr. 6
— Robert, Arbeiter, Höhscheid, Grundstr. 13
— Willi, Agent.-Gesch., Oh., Feldstr. 8, F 325 30
— Wilhelm, Hausmeister, Wald, Steinstr. 19
Schwartpaul, Jos., Bahnarb., Dorperstr. 68
*C. F. Schwartz & Company, Export (Julius u. Rob. Buntenbach), Hö., Neuenhoferstr. 25
Schwartz, Ferd., Ehefrau, Friedrichstr. 19
Schwartze, Wilh., Heizer, Wald, Eigenerberg 4
— Wilh., Schleifer, Wald, Heidstr. 10
Schwarz, August, Former, Wald, Düllgenstalerstr. 31
— Christ., Schwester, Wupperstr. 192
— Christoph, Wwe., Ohligs, Pfeilstr. 7
— H., Dr., Dipl.-Kaufm., Ohligs, Hochstr. 18
— Emil, Pflasterer, Wald, Dellerstr. 35, F 204 76
— Emil, Steindrucker, Cäcilienstr. 24
— Emilie, o. G., Gräfrath, Schlagbaum 8c
— Erich, Elektriker, Höhscheid, Neuenhoferstr. 27
— Ernst, Arbeiter, Höhscheid, Neuenkamperstr. 12
Schwarz, Ernst, Fabrikarbeiter, Hö., Börsenstr. 95
— Ernst, Krim.-Assist., Maltheserstr. 55
— Ernst, Wwe., Roonstr. 17
— Erwin, Reider, Burgstr. 44
— Ewald, Pflasterer, Wald, Sachsenstr. 1
— Ferd., Fabrikarbeiter, Wald, Eschbachstr. 30
— Franz, Krim.-Assist., Ohligs, Talstr. 67
— Friedrich, Fabrikarbeiter, Grä., Wernerstr. 76
— Friedrich, Fuhrmann, Blumenstr. 81
— Friedrich, o. B., Blumenstr. 40
— Friedrich, Pol.-Oberwachtmeister, Ritterstr. 77
— Fritz, Angestellter, Nordwall 32
— Fritz, Polierer, Cronenbergerstr. 133
— Gustav, Fabrikarbeiter, Ohligs, Itterstr. 2
— Helmut, Gärtner, Wald, Beethovenstr. 91
— Hermann, o. G., Brühlerstr. 7
— Hugo, Schleifer, Wald, Eschbachstr. 45
— Johannes, Ingenieur, Wald, Hauptstr. 22
— Josef, Gartenbaubetrieb, Wald, Beethovenstr. 91, F 237 08
— Karl, Fabrikarbeiter, Elisenstr. 24
— Karl, Metzgerei, Ufergartenstr. 25, F 214 95
— Karl, Packer, Hauptstr. 28a
— Karl, Pflasterer, Wald, Opferfelderstr. 9a
— Karl, Werkmeister, Wald, Adlerstr. 22
— Karl, Wwe., Gräfrath, Kirchtreppe 8
— Kurt, Gärtner, Wald, Beethovenstr. 91
— Paul, Angestellter, Margaretenstr. 14
— Paul, Arbeiter, Cronenbergerstr. 133
— Paul, Fabrikarbeiter, Schillerstr. 64
— Peter, Anstreicher, Wald, Baustr. 10
— Peter, Packer, Wald, Krautstr. 20
— Richard, Fabrikarbeiter, Wald, Hauptstr. 185
— Richard, Fabrikarbeiter, Höhscheid, Küllenberg 9
— Richard jr., Schleifer, Wald, Hauptstr. 185
— Robert, Arbeiter, Burgstr. 82
— Rudolf, Beigeordneter, Claubergerstr. 32, F 209 02
— Rudolf, o. G., Kölnerstr. 103, F 206 81
— Rudolf jr., Fabrikant, J/F. Sch. & Heberlein, Wupperstr. 7
— Theod., Kasseninspektor, Hö., Neuenhoferstr. 80
— Theodor, Wwe., Gräfrath, Kullerstr. 57
— Walter, Fabrikarbeiter, Kirschbaumerstr. 46
— Walter, Maschinenbauer, Wald, Florastr. 15
— Walter, Rasierklingenkontr., Karl-Marx-Allee 24
— Walter, Schleifer, Karl-Marx-Allee 33
— Walter, Walzer, Breitestr. 3
— Wilhelm, Arbeiter, Ohligs, Haanerstr. 14
— Wilhelm, Fabrikationsführ., Oh., Itterstr. 2
*Schwarz & Heberlein, Stahlwarenfabrik (Rud. Sch. jr.), Wupperstr. 7, F 248 83
Schwarzbürger, Wilh., Elektr.-Mstr., Ernst-Moritz-Arndt-Weg 2
— Wilh., Polizeisekr. a. D., Hö., Neuenhoferstr. 12
Schwarze, Karl, Buchhalter, Wald, Vereinsstr. 1
Schwarzer, Berth., Wwe., Karl-Marx-Allee 22
— Hans, Ingenieur u. Vertr., Karl-Marx-Allee 22, F 234 58
Schwarzmann, Klem., Former, Hö., Köcherstr. 38
— Oskar, Arbeiter, Irlen 13
Schwecke, Ernst, Bäckermstr., Höhscheid, Börsenstr. 123 F 210 57
— Karl, Bäckermstr., Hö., Börsenstr. 123, F 210 57
— Nik., Tagelöhner, Höhscheid, Lacherstr. 12
Schweden, Friedrich, Wwe., Ohligs, Olgastr. 37
— Karl, Wwe., Unnersberg 41
— Peter, Wwe., Friedr.-Engels-Weg 4
— Richard, Scherenkontrolleur, Eichenstr. 123
Schweder, Otto, Handl.-Geh., Wald, Hauptstr. 222
Schwedtke, Paul, Zimmerer, Lindenstr. 5
Schwefel, Karl, Ausmacher, Wald, Hauptstr. 103
Schwehr, Friedr., Bauführer, Müngstenerstr. 41
Schweikert, Heinr., Elektrotechn., Schaberfeld 22
Schweinem, Aug., Fabrikarbeiter, Oh., Hügelstr. 25
— Fritz, Lebensmittelhdlg., Ohligs, Birkenstr. 9, F 336 16
— Wilh., Kellner, Ohligs, Beyer 34
Schweins, Alexander, Landw., Hö., Neuenkamperstr. 35
— Josef, Landwirt, Hö., Neuenkamperstr. 35, F 244 08
Schweisthal, Bernh., Kohlen- u. Fuhrgesch., Nordstr. 20, F 212 71
Schweitzer, Albert, Wwe., Gräfrath, Zeppelinstr. 134
— Emil, Lagerist, Gräfrath, Solingerstr. 54
— Friedrich, Arbeiter, Wald, Dingshauserstr. 36
— Friedr., Eisenbahnassist a. D., Oh., Charlottenstr. 12
— Friedrich, Nagler, Höhscheid, Löhdorf 38
— Gottlieb, Schleifer, Höhscheid, Löhdorf 7
— Heinr., Eisenb.-Assist. a. D., Hö., Fritz-Reuterstr. 36
— Heinr., Wwe., Höhscheid, Wittelsbacherstr. 3
Schweitzer, Julius, Wwe., Ohligs, Uferstr. 65
— Karl, Meister, Wupperstr. 80
— Karl, Nagler, Ohligs, Uferstr. 39
— Karl, Schläger, Gräfrath, Zeppelinstr. 95
— Otto, Fabrikarbeiter, Hauptstr. 279
— Paul, Ingenieur, Ohligs, Hasselstr. 8
— Rudolf, Schreinerei, Gräfrath, Zeppelinstr. 131
— Walter, Nagler, Ohligs, Blumenstr. 1
— Wilhelm, Messerarbeiter, Ohligs, Hülsen 15
— Wilhelm, Schleifer, Hasselstr. 12
— Willy, Kohlen, Oh., Blumenstr. 13, F 331 67
Schweizer, Friedr., Messerarbeiter, Grä., Ketzberg 55
— Fritz, Schleifer, Höhscheid, Löhdorf 7
— Heinr., Damaszierer, Schrodtberg 10
— Paul, Härter, Hö., Katternbergerstr. 139a
— Paul, Schleifer, Höhscheid, Geilenberg 2
— Wilhelm, Arbeiter, Gräfrath, Ketzberg 55
— Wilhelm, Schleifer, Schützenstr. 60
Schwemmlein, Konr., Auto-Rep.-Werkst., Paulstr. 28, F 227 82
Schwender, Ludw., Kolw.-Hdlg., Mangenbergerstr. 125
Schwenecke, Agnes, Diakonissin, Cronenbergerstr. 31
Schweng, Maria, Frau, Bestrahlungsinst. König u. Heilkdg., Weststr. 8, F 201 84
Schwenk, Christ., Inv., Oh., Schwarzenhäuschen 5
— Ewald, Fabrikarbeiter, Oh., Schwarzenhäuschen 5
— Ernst, Reider, Dorperstr. 54
— Ernst, Reider, Emilienstr. 11
— Friedrich, Wwe., Wald, Frankenstr. 52
— Heinrich, Invalide, Oststr. 40
— Heinrich, Milchhdlr., Augustastr. 31
— Karl, Kunstgärtner, Casinostr. 15, F 250 59
— Karl, Schmied, Wupperstr. 33
— Lorenz, Reider, Georg-Herwegh-Allee 28
— Louis, Wwe., Grünewalderstr. 39
— Otto, Ausmacher, Ohligs, Solingerstr. 6
— Paul, o. G., Brühlerstr. 7
— Richard, Graveur, Gräfrath, Bogenstr. 30
— Walter, Gärtner, Casinostr. 15a
— Werner, Musiker, Henckelsstr. 33
Schwensfeier, Rud., Wwe., Dorperhof 95
Schweren, Otto, Maurer, Dornsiepen 16
Schweres, Hugo, Arb., Lerchenstr. 18
— Hugo, Kaufmann, T/F. Brenig u. Sch., Gottfried-Kinkel-Weg 20
Schwerfel, Albert, Arbeiter, Höhsch., Holzkamp 11
— Franz, Walzer, Höhscheid, Sandstr. 111b
Schwering, Artur, Reider, Oh., Hauptstr. 69
— Bernhard, Schneider, Ohligs, Kronenstr. 39
— Franz, Tuch- u. Maßgesch., Oh., Talstr. 55, F 333 12
— Franz, Zuschneider, Ohligs, Talstr. 55
Schwerm, Hans, Gärtner, Birken 1
— Erwin, Schleifer, Hauptstr. 59
— Kurt, Reider, Gasstr. 46
— Richard, Abzieher, Eckstr. 1
— Werner, Schleifer, Weyerstr. 5
Schwers, Albert, Schuhmachermstr., Kanalstr. 61
— Ernst, Fabrikarbeiter, Höhscheid, Messerstr. 31
— Ernst, Rohrzieher, Wachtelstr. 19
— Robert, Wwe., Königsmühle 17
Schwerter, Eugen Reider, Oh., Hildenerstr. 12
Schwesternheim (Kath.), Ohligs, Südstr. 2
Schwickerath, Hans, Maschinenbauer, Pfaffenberg 26
— Willy, Architekt, Pfaffenberg 26, F 250 74
Schwidden, Th., Maschinenfbr., Oh., Potzhoferstr. 34, F 327 63
— Theodor, Wwe., Wald, Wittkullerstr. 105
— Wilh., Maschinenmstr., Wald, Wittkullerstr. 21
— Wilh., Schlosser, Ohligs, Feldstr. 14
Schwier, Bernh., Wwe., Rathausstr. 19
— Richard, Elektr.-Techn., Bachstr. 4
Schwieres, Gustav, Schleifer, Wald, Charlottenstr. 10
— Otto, Rechtsbeistand, Kirchstr. 60
— Paul, Oberpostsekretär, Oh., Weyer 26
Schwiermann, Ludw., Handl.-Geh., Oh., Weyer 61
— Ludwig sen., Schlosser, Ohligs, Weyer 61
Schwierten, Karl, Schleifer, Wald, Altenhof 11a
Schwind, Christ., Kaplan, Oh., Hachhauserstr. 2
Schwindt, Franz, Maurer, Scharfhausen 22
— Friedr., Fabrikarbeiter, Eichenstr. 29
Schwippert, Artur, Reider, Wald, Eintrachtstr. 35
— Elisabeth, Lebensmittelvertr., Wald, Schlagbaumerstr. 38, F 245 95
— Franz, Wwe., Oststr. 20
— Hugo, Anstreicher, Moltkestr. 11
— Hugo, o. G., Kirchstr. 34
— Paul, Anstreichergesch., Casinostr. 24, F 250 62
— Robert, Wwe., Wald, Behringstr. 33
Schwister, Kornel., Fabrikarb., Oh., Scheiderstr. 18a

Universitäts- und Landesbibliothek Düsseldorf
Stadtarchiv Solingen

Schwister, Kurt, Fabrikarbeiter, Ohligs, Schloßstr. 4
Schwizgäbele, Karl, Graveur, Georg-Herwegh-Allee 18
— Robert, kaufm. Angest., Georg-Herwegh-Allee 18
Schwochow, Erich, Bote, Wald, Grenzstr. 11
Schwoebel, Jakob, Wwe., Am Wolfsfeld 24
Schwöbmann, Else, Studienrätin, Friedrichstr. 22, F 200 26
Schumonski, Fritz, Stahlkontr., Wa., Mangenbergerstr. 42
Sebastian, Alex, Milchhdlr., Gräfrath, Walderstr. 12a
— Fr. Zimmermstr., Ohligs, Richard-Wagnerstr. 38, F 338 19
Seboda, Wilh., Gärtner, Wald, Schlagbaumerstr. 27
Sebode, Erich, Fabrikarbeiter, Florastr. 82
— Otto, Gärtner, Hauptstr. 229a
— Walter, Ausmacher, Hauptstr. 100a
— Wilhelm, Gärtner, Florastr. 82a
Seckler, August, Steuerdir., Ohligs, Poststr. 33
— P., Stahlwarenfabr., Ohligs, Richratherstr. 8, F 320 35
Seedorf, Herm., Maler- u. Anstreichergesch., Beckmannstr. 48, F 229 24
— Herm. jr., Anstreicher, Beckmannstr. 48
Seeger, Artur, Schleifer, Ohligs, Schnitterstr. 3
— Artur, Schleifer, Ohligs, Schnittert 7
— August, Brennermstr., Oh., Mangenbergerstr. 36
— Eugen, Fabrikarbeiter, Goethestr. 24
— Fritz, Fuhrgesch., Wald, Querstr. 1, F 229 87
— Gustav, Milchhändler, Wald, Körnerstr. 3
— Heinrich, Wwe., Ohligs, Blücherstr. 7
— Heinrich, Wwe., Wald, Körnerstr. 3
— Karl, Fuhrmann u. Kolw.-Hdlg., Wa., Schillerstr. 20
— Paul, Werkmeister, Wald, Frankenstr. 36
— Wilh., Wwe., Fuhrgesch., Wald, Körnerstr. 3, F 226 37
— Willi, Invalide, Talstr. 11
Seegert, Bruno, Kaufmann, Ohligs, Hasselstr. 36
— Fritz, Stahlwaren-Händl., Ohligs, Sternstr. 12
Seel, August, o. G., Burgerlandstr. 2
— Wilh., Fachvorsteher, Am Wolfsfeld 1
Seeland, Otto, Konditor, Wald, Wilhelmstr. 7
Seelbach, August, Drechsler, Oh., Schnitterstr. 12
— August, Fabrikarbeiter, Meisenburg 12
— August, Reider, Ohligs, Schnitterstr. 12
— Joh., Lebensmittelgesch., Jägerstr. 57
— Philipp, Maurer, Meigen 86
— Wilhelm, Maurer, Ohligs, Schwanenstr. 45
Seelig, Julius, Wwe., Cronenberoerstr. 65
Seeling, Herm., Wwe., Weststr. 11

**LORE SEELING, Bücher- u. Kunstgewerbe Hauptstr. 224 F 259 79 Wohn.: Weststr. 11**

Seeling, Paul, Fabrikarb., Wald, Mangenbergerstr. 98
Seemann, Gerh., Wwe., Ohligs, Garzenhaus 7
— Friedrich, Fabrikarbeiter, Oh., Garzenhaus 7
Sefen, Franz, Gehülfe, Ohligs, Hauptstr. 94
— Jos., Kohlen- u. Kartoffelhdlg., Oh., Hauptstr. 94, F 332 36
— Paul, Angestellter, Wald, Tiefendickerstr. 19
Segebrecht, Albert, Rentner, Katternbergerstr. 42
Segel, Leo, Elektro-Techn., Wupperstr. 122
Seger, Wilh., Schleifer, Ohligs, Hackhauserstr. 19a
Segerath, Bernh., Pol.-Beamter, Wilhelmstr. 43/45
Segner, Peter, Maurer, Burgstr. 38
Sehnen, Adolf, Fabrikarbeiter, Wald, Hauptstr. 43
— Eugen, Packer, Wald, Hauptstr. 43
— Paul, Bohrer, Wald, Behringstr. 20
Schofer, Rudolf, Mechaniker, Goethestr. 14
Seibert, Emil, Ehefrau, Oh., Oberwalderstr. 56
— Karl, Dreher, Ohligs, Kölnerstr. 66
— Wilhelm, Lackierer, Ohligs, Südstr. 68
Seiboth, Franz, Former, Wald, Weststr. 15
Seidel, Joh., Eisenwarenhdlg., Wa., Beethovenstr. 102
— Karl, Schweißer, Wald, Beethovenstr. 106, F 231 34
— Paul, Eisenbahnassist., Wald, Heidstr. 28
— Paul, Reichsbahnassist., Wald, Frauenplatz 4
Seidenstiker, Rob., Fabrikarb., Wa., Opferfelderstr. 11
Seidenstricker, Karl, Vertr., Claubergerstr. 23
Seidler, Gust., Elektromonteur, III. Hästen 17
Seifen, Christ., Schlosser, Ohligs, Am Markt 15
— Ludwig, Landwirt, Höhscheid, Nölscheiderstr. 52
Seifert, Ernst, Schleifer, Ohligs, Blücherstr. 7
— Herm., Former, Goldstr. 34
— Karl, Fabrikarbeiter, Ohligs, Barlerstr. 22
— Theophil, Schlosser, Casinostr. 7
— Wilh., Fabrikarbeiter, Ohligs, Brüderstr. 28
— W., Telegr.-Insp., Friedrichstr. 16, F 200 08
Seiffert, Artur, Schlägereibesitzer, T/F. Gebr. S., Höhscheid, Uhlandstr. 24
Seiffert, Erich, Schlägereibesitzer, T/F. Gebr. S., Hö., Uhlandstr. 24
— Eugen, Kaufmann, Kölnerstr. 9
*Gebr. Seiffert, Stahlwarenfabrik u. Gesenkschmiede (Artur u. Erich S.), Hö., Grundstr. 20, F 229 15
*Josef Seiffert, zum Löwen, Hut- u. Schirmgesch., Hauptstr. 71, F 251 79
Seiffert, Jos. Ernst, Kürschner, Hauptstr. 71
— Kurt, Kürschner, Hauptstr. 71
— Meta, Schwester, Müngstenerstr. 39

***Otto Seiffert**

**Pelzwaren, Hüte, Mützen, Schirme Kürschnerei, Uniform- u. Schülermützenfabrkt. Hauptstr. 169 (an der Kirche) — F 209 08**

Seiffert, Otto jr., Kürschner, Wiedenhoferstr. 1
— Wilh., Gartenbaubetr., Höhscheid, Uhlandstr. 13, F 235 95
— Wilhelm, o. G., Höhscheid, Grundstr. 20
Seigner, Karl, Damenfriseur, Hauptstr. 227, F 228 41
Seiler, Herm., Obereichmstr., Wald, Wittkullerstr. 125
— Wilhelm, Chauffeur, Ohligs, Hauptstr. 1
Seilheimer, Alexander, Schlosser, Clauberg 31
— Alfred, Wwe., Hochstr. 18
— August, Elektrotechniker, Kanalstr. 67
— August, o. G., Wald, Haanerstr. 5
— Emil, o. B., Dorperhof 86
— Emil, Schleifer, Ohligs, Hildenerstr. 22
— Erich, Schmied, Lindenbaumstr. 6
— Ernst, Abzieher, Ohligs, Schnitterstr. 18
— Ernst, Ausmacher, Gräfrath, Donaustr. 74
— Eugen, Abzieher, Höhscheid, Messerstr. 27
— Franz, o. G., Paulstr. 10
— Franz, Schleifer, Grünstr. 20
— Friedrich jun., Graveur, Dellestr. 35
— Friedrich, Wwe., Dellestr. 35
— Karl, Fabrikarbeiter, Wald, Heidstr. 36
— Karl, Feiler, Höhscheid, Erserstr. 47
— Karl, o. G., Dorperhof 72
— Karl, Schleifer, Schützenstr. 60a
— Karl jr., Milchverkäufer, Dorperhof 72
— Karl Robert, Händler, Wupperstr. 40a
— Kuno, Abzieher, Wald, Haanerstr. 5
— Kuno, Härter, Oststr. 40
— Max, Nickelpolierer, Höhscheid, Querstr. 8
*Paul Seilheimer, Stahlwarenfabrik, Wald, Albrechtstr. 18, F 223 28
Seilheimer, Paul jr., Geschäftsgeh., Wa., Albrechtstr. 18
— Richard, Reider, Wald, Hauptstr. 193a
— Richard, Schleifer, Wald, Hauptstr. 193b
— Robert, Lagerhalter, Meigenerstr. 30
— Walter, Fabrikarbeiter, Kölnerstr. 115
— Wilh., Fabrikarb., Höhscheid, Morgenstr. 7a
— Wilhelm, Vernickler, Wiedenhof 6
Seinsch, Friedr., Schlägerei, Hö., Katternbergerstr. 279, F 232 54
— Karl, Ausmacher, Wald, Kolumbusstr. 7b
— Karl jr., Fuhrunternehm., Hö., Neuenhoferstr. 50
— Max, Fabrikarbeiter, Wald, Lehnerstr. 18
— Werner, Schreiner, Ohligs, Wieseldick 18
— Wilh., Schreiner, Wald, Fichtestr. 7
Seinsche, Christ., Wwe., Kölnerstr. 61
— Eduard, Kaufmann, Ohligs, Südstr. 37
— Erich, Schreiner, Schwertstr. 29
— Ernst, Schreinerei, Florastr. 33, F 211 88
— Gustav, o. G., Katternbergerstr. 120
— Rud., Wwe., Lebensmittelgesch., Oh., Buchenstr. 30, F 320 87
— Wilh., Baugesch., Wald, Wiedenhoferstr. 20, F 259 29
Seirenbusch, Friedr., Wagenführer, Oh., Mittelstr. 46
— Hugo, Obervostschaffner, Klingenstr. 180
— Karl, Fabrikarbeiter, Ohligs, Uferstr. 20
Seitz, Anton, Brauer, Ohligs, Keusenhof 15
— Emil, Schmied, Bockerterstr. 86
— Heinr., Angestellter, Südstr. 28
— Martin, Wagenführer, Claubergerstr. 54
Seiwert, Franz, Schleifer, Frühlingstr. 12
— Jakob, Schleifer, Augustastr. 52
— Jakob, Wwe., Frühlingstr. 12
Selbach, A., Wwe., Ohligs, Baustr. 23, F 330 05
— Edmund, Schleifer, Ohligs, Hammerstr. 12

**ERICH SELBACH, Solingen - Ohligs Baustraße 23, Vermessungsbüro, F 330 05**

Selbach, Ernst, Reider, Höhscheid, Wüstenhof 8
— Friedrich, Werkmeister, Margaretenstr. 16
— Fritz, Fabrikarbeiter, Höhscheid, Josefstr. 1
— Gustav, Fabrikarbeiter, Wald, Holz 19
— Heinrich, Erdarbeiter, Ohligs, Kölnerstr. 38
Selbach, Hugo, Fabrikarb., Hö., Josefstr. 25
— Johann, Anstreichermstr., Höhscheid, Lache 4
— Julius, Fabrikarb., Hö., Katternbergerstr. 154a
— Karl, Ausmacher, Ohligs, Ulmenstr. 2
— Karl, Fabrikarbeiter, Höhscheid, Brücke 3
— Karl, Fabrikarbeiter, Wald, Gütchen 8
— Karl, Fabrikarbeiter, Hö., Oben-Pilghausen 39
— Max, Arbeiter, Höhscheid, Bergerstr. 46
— Oskar, Wwe., I. Eiland 18
— Otto, Wwe., Ohligs, Bismarckstr. 8
— Paul, Arbeiter, Am Kannenhof 57
— Paul, Härter, Friedrich-Engels-Weg 7
— Paul, Hausierer, Gräfrath, Kullerstr. 57
— Peter, Hilfsarbeiter, Kullerstr. 56
— Robert, Nickelpolierer, Gräfrath, Kirchtreppe 7
— Robert, Wwe., Ohligs, Hammerstr. 12
— Walter, Postschaffner, I. Ostwall 17
— Werner, Schlosser, Bockerterstr. 90
— Wilhelm, Arbeiter, Wald, Fürkeltrath 4
— Wilhelm, Invalide, Wald, Holz 19
— Wilhelm, Wwe., Gräfrath, Kullerstr. 17a
Selige, Heinr., Bankdir., Hauptstr. 214, F 232 05
Selle, Karl, Arbeiter, Wald, Hauptstr. 251a
Sellentin, Fritz, Vertreter, Sonnenstr. 21
— Paul, Ziselier-Anst., Breitestr. 17, F 215 56
Sellhast, Ferd., Wwe., Wald, Locherstr. 41
Selter, Ernst Moritz, Dr., Kinderarzt, Hö., Neuenkamperstr. 78, F 211 61
**Professor Dr. med. Paul Selter**, Kinderarzt, leitender Arzt d. Kinderabteilung in den Städt. Krankenanstalten, Friedrichstr. 41, F 220 43
Selzer, Wilhelm, Wwe., Wupperstr. 57
Semmel, Alex, Fabr.-Schlosser, Wald, Mangenbergerstraße 24
Semper, Grete, Lehrerin, Höhscheid, Querstr. 8
Sendler, Max, Buchdrucker, T/F. Bartsch & Sendler, Gartenstr. 21
Senf, Herm., Fabrikarbeiter, Karlstr. 1
— Theodor, Fabrikarbeiter, Ohligs, Walderstr. 37a
— Wilh., Kellner, Wenerstr. 30
— Wilh., Packer, Karlstr. 1
Senft, Karl, Ehefrau, Ohligs, Engelsberg 15
Senftleben, Ernst, Arbeiter, Friedr.-Engels-Weg 5
— Ernst, Schleifer, Gasstr. 17
— Georg, Pol.-Hauptwachtmstr., Frühlingstr. 5
Senteck, Gustav, Rottenarb., Wa., Mittel-Gönratherstr. 42
— Jakob, o. G., Wald, Fichtestr. 5
— Wilhelm, Reider, Wald, Fichtestr. 5
Sentek, Franz, Straßenbahnführ., Wald, Sandstr. 8
Seringhaus, Alfred, Kontorist, Wald, Mangenbergerstr. 44
— Eugen, Rentner, Wald, Mangenbergerstr. 44
— Rud., Oberpostsekr., Liebknechtplatz 12, F 232 76
Serres, Wilh., Wwe., Stöckerberg 34
Sersch, Gustav, Arbeiter, Hauptstr. 10
— Karl, Fabrikarbeiter, Casinostr. 48a
— Wilh., Bauarbeiter, Mangenbergerstr. 95b
Servais, Anton, Nachtwächter, Blumenstr. 13
Servatius, Ewald, Fabrikationsführ., Gasstr. 31
*Hugo Servatius, Stahlwarenfbr., Gasstr. 31, F 210 05
Sesselmann, Hans, Hauptlehrer, Hö., Bahnstr. 49
— Richard, Dreher, Höhscheid, Bahnstr. 42
Seth, Peter, Telefonist, Wald, Kleinestr. 20
Sethe, Paul, Schriftsteller, Oh., Hasselstr. 20
Settegast, Johann, Schleifer, Gräfrath, Walderstr. 70
— Paul, Former, Gräfrath, Bahnstr. 1
Setzepfand, Willy, Wwe., Ohligs, Herzogstr. 78
Seubert, Kon., Drechsler, Oh., Dunkelnbergerstr. 30
Seulen, Paul, Fabrikant, Schützenstr. 110
Seuster, Friedrich, Kaufmann, Moselstr. 10
Seuthe, Emil, Fabrikarbeiter, Grä., Freiheitstr. 11
— Gustav, Schloßmacher, Wald, Mittel-Gönratherstr. 4
— Heinrich, Musiker, Ohligs, Beyer 60
Seven, Karl, Fabrikarb., Ohligs, Hauptstr. 68a
— Wilhelm, Härter, Ohligs, Hauptstr. 68a
Severin, Edmund, Arbeiter, Wa., Dültgenstalerstr. 37
— Emil, Fabr.-Führer, Südwall 54
— Emil, Instrumentenmach., Grä., Donaustr. 56
— Ernst, o. G., Südwall 37
— Fritz, Fabrikarbeiter, Spielbruch 15
— Kaspar, Ausmacher, Im Hof 7
— Paul, Fabrikarbeiter, Südwall 54
— Paul, Schalenschneider, Hauptstr. 52a
— Wilhelm, Fabrikarbeiter, Hauptstr. 216
— Wilhelm, Wwe., Ohligs, Kölnerstr. 72
Sendel, Adolf, Wwe., Gräfrath, Blumenstr. 4
— Franz, Provinzialstraßenmstr., Oh., Finkenstr. 5, F 330 21

Universitäts- und Landesbibliothek Düsseldorf
Stadtarchiv Solingen

Seyferth, Willi, Arbeiter, Friedensstr. 12
Seyffert, Simon, Schlosser, Meigenerstr. 29
— Simon, Zimmerer, Meigenerstr. 29
Seyler, Jos., Geschäftsführer, Schillerstr. 7
Seynsche, Otto, Scherennagler, Rheinstr. 8
— Wilh., Bürgermeister, Wald, Gasstr. 9
Sichelschmidt, Albert, Schleifer, Wa., Behringstr. 51
— Alex, Schleifer, Wald, Düsseldorferstr. 14
— Alex, Wwe., Stöcken 5
— August, Wwe., Vereinsstr. 3
— Eduard, Schleifer, Stöcken 32
— Ernst, Fabrikarbeiter, Oh., Rathausstr. 20
— Ernst, Lagerverwalter, Schrodtbergerstr. 43
— Ernst, Schleifer, Stöcken 2
— Eugen, Silberlöter, Weinsbergtalstr. 69
— Franz, Schleifer, Stöcken 2
— Friedrich, Drechsler, Kurfürstenstr. 36
— Friedrich, Hausierer, Klingenstr. 214
— Friedrich, Wwe., Klingenstr. 214
— Herm., Angestellter, Wald, Düsseldorferstr. 14
— Karl, Fabrikarbeiter, Bülowstr. 36
— Karl, Schleifer, Ohligs, Junkerstr. 3
— Karl, Wwe., Wald, Rosenstr. 14
— Kuno, Schleifer, Ohligs, Weyer 106
— Ludwig, Schleifer, Wupperstr. 193
— Paul, Schläger, Ohligs, Poststr. 53a
— Paul, Wwe., Moltkestr. 12
— Richard, Reider, Nordstr. 29
— Richard, jr., Straßenbahnführer, Nordstr. 29
— Walter, Werkmeister, Vereinsstr. 3
— Walter, Zigarrengesch., Hauptstr. 279
— Wilhelm, Arbeiter, Wald, Oben-Scheidt 22
— Wilh., Schreinerei, Oh., Turnerstr. 9a, F 333 64
Sichelschmitt, Karl, Former, Am Wolfsfeld 12
Sichmann, Herm., Schuhmachermstr., Kreuzstr. 29
Sickau, Joh., Schneidergef., Oh., Hildenerstr. 8
— Wilh., Pol.-Beamter, Wald, Hauptstr. 183
Siebel, Albert, Schwertfeger, Gräfrath, Busch 7
— Albert, Wwe., Schrodtberg 26
*Carl August Siebel, Eisenwarenhdlg., Grünewalderstr. 71, F 204 84
Siebel, Eduard, Wwe., Hauptstr. 207, F 252 81
— Erich, Prokurist, Roonstr. 4
— Ernst, Fabrikarbeiter, Gräfrath, Haanerstr. 25
— Friedrich, Krim.-Sekr., Ohligs, Rheinstr. 15
— Friedrich, Polsterer, Grünewalderstr. 73
— Heinrich, Reider, Burgerlandstr. 39
— Heinrich, Stadtinspektor, Augustastr. 71
— Hermann, Schleifer, Katternbergerstr. 42
— Hermann, Werkmeister, Ohligs, Südstr. 45
— Julius, Messerschläger, Grä., Bimericherstr. 17
— Karl, Arbeiter, Schrodtberg 21
— Karl, Kaufm., T/F. S. & Kirchbach, Lingmannstr. 1
— Max, Dreher, Schrodtberg 26
— Max, Fabrikarbeiter, Gräfrath, Rathland 10
— Otto, Wwe., Friedrichstr. 58
*Siebel & Kirchbach, Schuhmacherbedarfsart. (Karl S., Albert K.), Goldstr. 36, F 250 78
Siebelhoff, Artur, Schreiner, Stöckerberg 18
— Ferd., Reisender, Frühlingstr. 32
— Friedrich, Damaszierarst., Casinostr. 25
— Paul, Dreher, Kohlfurth 3
— Paul, Schlosser, Kohlfurth 3
Siebeling, Joh., Modellkontrolleur, Schillerstr. 64
Siebels, Heinrich, Kaufmann, Scharnhorststr. 10
Sieben, Alfred, F.-Schlosser, Wald, Wiesenstr. 22
— Peter, Besteckfabr., Oh., Scharrenberg 20, F 325 91, Wohn.: Goldstr. 17 **Inf. 14**
Siebenhaar, Ernst, Fabrikarb., Johannisstr. 2
— Oskar, Bauarbeiter, Hö., Oben-Katternberg 39b
Siebenhaus, Emil, Werkmstr., Grünbaumstr. 80
— Karl, Fabrikarbeiter, Höhscheid, Gabelstr. 15
— Karl, Wwe., Klingenstr. 172
— Richard, Fabrikarbeiter, Wa., Schlagbaumerstr. 146
— Walter, Reider, Höhscheid, Wienerstr. 5
Siebenlist, Heinr., Oberpostsekr., Weyerstr. 38
— Karl, Postinspektor, Kronenstr. 32
Siebenmorgen, Friedr., Zugführ., Hö., Grundstr. 18
— Willi, Schläger, Höhscheid, Steinendorf 20
Siebert, August, Fabrikarb., Wald, Irlerstr. 9
— Hugo, Vernickler, Wupperstr. 86
— Klemens, Arbeiter, Höhscheid, Erferstr. 11
— Rud., Reisender, Wald, Behringstr. 20
Sieberts, Herm., Kolw., Hochstr. 31, F 211 55
*Julius Sieberts, Kolw.-Hdlg., Goldstr. 15, F 202 54
Sieberts, Wilh., Kaufmann, Wupperstr. 67
Siebertz, Johann, Schläger, Ohligs, Fürkerstr. 30
Siebigteroth, F., Anstreicher, Brühlerstr. 5
Siebbörger, Emilie, Wwe., Höhscheid, Erf 11
Siedhoff, Joh., Inv., Wald, Tiefendickerstr. 3
Siefen, August, Schleifer, Höhscheid, Delle 3
— Erwin, Rasierklingen-Export, Unnersberg 73, F 215 17
— Fritz, Kraftwagenführer, Katternbergerstr. 65
— Josef, Invalide, Wald, Richard-Wagnerstr. 124
— Max, Schleifermeister, Wald, Donaustr. 27
— Philipp, Arbeiter, Wald, Wiesenstr. 16
— Philipp, Feiler, Ohligs, Heinrich-Heinestr. 62
— Richard, Metzger u. Wirt, Unnersberg 73
— Wilhelm, Fabrikarbeiter, Ohligs, Herzogstr. 13
Sieg, Max, Lebensmittelgesch., Wa., Schlagbaumerstr. 9
Siegel, Ernst, Kolw.-Hdlr., Hö., Untenkatternberg 25
— Franz, Bankbeamter, Mittelstr. 5
Siegen, Franz, Metzgerges., Oh., Kölnerstr. 7
*Siegen-Solinger Gußstahl-Act.-Verein, Gußstahlfabr., Kotterstr. 51, F 263 11
*Siegen-Solinger Gußstahlgesellschaft m. b. H., F 235 81 u. 228 01
Siegert, Osw., Obersteuersekr., Oh., Densbergerstr. 64
Sieglar, Martin, Fabrikarbeiter, Oh., Bergstr. 7
— Wilh., Lackierer, Ohligs, Kleine Kamperstr. 10
Sieker, Otto, Dipl.-Handelslehrer, Wald, Gazellenstr. 2
— Wilhelm, Transportarbeiter, I. Heidberg 14
Siekmann, Adolf, Fräser, Wald, Heidstr. 24
— Albert, Maurer, Brühlerstr. 147
— Arnold, Weichensteller, Schaberg 1
Siemes, Gerhard, Heizer, Ohligs, Ellerstr. 7b
Siemroth, Herm., Walzer, Ohligs, Itterstr. 12
Siepen, Aug., Fabrikant, Oh., Allestr. 9, F 326 82
— Friedrich, Reider, Ohligs, Kölnerstr. 6b
— Karl, Darhalter, Ohligs, Hasselstr. 20
— Karl, Schleifer, Ohligs, Ulmenstr. 8
Sieper, Albert, Landwirt, Höhscheid, Bockert 2
— Albert, Schleifer, II. Balkhausen 11
— Ernst, Metzgerei, Wa., Beethovenstr. 251, F 209 30
— Hermann, o. G., Wald, Unionstr. 11
— Karl, Arbeiter, Gräfrath, Grünewalderstr. 14
— Karl, o. G., Schwertstr. 13
— Max, Scherenkontrolleur, Birkerstr. 42
— Oswald, Oberpostschaffn., Katternbergerstr. 134a
Siepmann, Aug., Schleifer, Kohlfurth 14
— Emil, Fabrikant, T/F. Ew. S. & Co., Wald, Sommerstr. 16, F 208 66
— Emil jr., Fabrikant, T/F. Ew. S. & Co., Wald, Sommerstr. 17, F 208 66
— Ernst, Lagerist, Wald, Wittkullerstr. 47

**E. Siepmann & Co.**
**Abt. I: Stahlwaren**
**Abt. II: Automat. Schleif- und Polier-Maschinen**
Solingen, Sommerstr. 15/17, F 20866/67
**III: Handelsabteilung**
Solingen, Wupperstr. 25/27, F 23547

Siepmann, Friedr., Wwe., Oststr. 42
— Karl, Reider, Kohlfurth 27
— Kuno, Dreher, Wald, Oben-Itterstr. 11
— Kuno, Fabrikarbeiter, Wald, Kleinenbergerstr. 38
— Max, Fabrikant, T/F. Ewald S. & Cie., Wald, Eintrachtstr. 32, F 208 67
— Otto, Wwe., Hauptstr. 78
— Robert, Wwe., II. Hästen 4
— Wilhelm, o. G., Kohlfurth 27
— Wilhelm, Rohrzieher, Kohlfurth 27
— Willi, Friseurgeh., Wald, Hauptstr. 183
van Sierenberg de Boer, Jean, Werkmstr., Ohligs, Olgastr. 39
Siering, Ernst, Schleifer, Höhscheid, Lindenstr. 22
— Hermann, Schleifer, Ohligs, Broßhauserstr. 26
— Wilhelm, Schleifer, Ohligs, Broßhauserstr. 22a
— Wilhelm, Schleifer, Ohligs, Fürk 2
Siever, Aug., o. G., Wald, Haanerstr. 10
— Friedrich, Schleifer, Wald, Beethovenstr. 243
— Hermann, Schleifer, Wald, Vereinsstr. 8
Sievers, Karl, Postsekretär, Körnerstr. 60
— Willy, Steuerassistent, Casinostr. 88
Siewecke, Aug., Expedient, Wald, Beethovenstr. 135
— August, Wwe., Wald, Adlerstr. 15
— Helmut, Fabrikarbeiter, Wald, Adlerstr. 15
— Paul, Buchdrucker, Hauptstr. 23
Siggemeier, Bernh., Schuhmacher, Oh., Weyer 32
— Max, Fabrikarbeiter, Ohligs, Weyer 8
Sigmund, Eugen, Polsterer, Oh., Nordstr. 27
Signus, Erich, Schlosser, Wald, Scheiderbachstr. 3a
Silberkuhl, Alfred, Schlosser, Oh., Kottendorferstr. 40
— Otto, Fabrikarbeiter, Ohligs, Moltkestr. 27
— Otto, Rangiermeister, a. D., Oh., Schloßstr. 9
Siller, Emil, Lagerist, Wald, Buxhaus 4
— Emil, Paaer, Wald, Eschbachstr. 5
— Willy, Arbeiter, Gräfrath, Keyberg 20
Simon, Alex, Buchbinder, Weyersbergerstr. 15
— August, Arbeiter, Wald, Weststr. 5
— C. Friedr., Fabrikant, Schützenstr. 121
— Christ., Maurer, Brückenstr. 13
— Daniel, o. G., Wupperstr. 83
— Eduard, Buchbindermstr., Weyersbergerstr. 15
— Edmund, Härter, Ohligs, Auenberg 2
— Emil, Trichinenschauer, Wa., Wittkullerstr. 127
— Emil, Wwe., Ohligs, Auenberg 2
— Emma, Telegr.-Assist., Schützenstr. 114
— Erich, Arbeiter, Ohligs, Moltkestr. 6
— Erich, Ausmacher, Nordwall 18
— Erich, Schweitzer, Höhscheid, Neuenhoferstr. 112
— Ernst, Ausmacher, Herderstr. 21
— Ernst, Fabrikarbeiter, Schützenstr. 114
— Ernst, Fabrikarbeiter, Ohligs, Wieseldick 35
— Ernst, Monteur, Karl-Schurz-Weg 20
— Ernst, Wwe., Karl-Schurz-Weg 20
— Ernst, Wwe., Ziegelstr. 18
— Eugen, Ausmacher, Nordwall 18
— Friedrich, Dreher, Hö., Ausderhöherstr. 64
— Friedrich, Fabrikant, J/F. Walter Broch Nachf., Schützenstr. 121, F 202 63
— Friedrich, Fabrikarbeiter, Lindenbaumstr. 22
— Friedrich, Schleifer, Rosenstr. 9
— Friedrich, Schleifer, Ohligs, Wieseldick 35
— Fritz, Masch.-Schlosser, Karl-Schurz-Weg 20
— Gustav, o. G., Wald, Mangenbergerstr. 16
— Gustav, o. G., Schützenstr. 114
— Heinrich, Former, Wald, Eigenerberg 6
— Hermann, Lehrer, Ohligs, Talstr. 45
— Hubert, Heizer, Hauptstr. 51a
— Hugo, Reider, I. Balkhausen 9
— Hugo, Vernickler, Ohligs, Kölnerstr. 71
— Jakob, Ausmacher, Bockerterstr. 92
— Josef, Wwe., Ohligs, Bachstr. 22
— Julius, Schleifer, I. Balkhausen 9
— Julius, Schleifer, Höhscheid, Löhdorf 7
— Karl, Härter, Hendelsstr. 22
— Karl, Härter, Ohligs, Wörthstr. 20
— Karl, Landwirt, Höhscheid, Schirpenbruch 1
— Karl, Fabrikant, Bülowstr. 9, F 225 37
— Karl, Ehefrau, Ohligs, Bogenstr. 6
— Kurt, Präger, Wald, Schulstr. 24
— Max, galv. Anst., Oh., Südstr. 95, F 324 33
— Max, Schriftsetzer, Körnerstr. 2a
— Otto, Wwe., Wald, Altenhoferstr. 36
— Paul, Fabrikarbeiter, Nordwall 18
— Paul, Handlanger, Südstr. 10
— Paul, Pförtner, Rheinstr. 24
— Reinh, galv. Anst., Oh., Poststr. 29, F 332 25
— Reinhard, o. G., Höhscheid, Löhdorf 18
— Rudolf, Buchhalter, Wald, Oben-Itterstr. 43
— Walter, Ausmacher, Lerchenstr. 48
— Walter, Schleifer, I. Balkhausen 9
— Wilhelm, Feiler, Wald, Schlagbaumerstr 89
— Wilhelm, Invalide, Ohligs, Schillerstr. 15
— Wilhelm, Schlossermeister, Bülowstr. 9
— Wilhelm, Straßenbahnführer, Cronenbergerstr. 125
— Wilhelm, Wwe., Wald, Beethovenstr. 208
Simonis, Emil, Fabrikarbeiter, Moltkestr. 28a
Simons, Alfons, Lagerhalter, Oh., Hackhauserstr. 41
— Ernst, Ausmacher, Ohligs, Scharrenberg 6
— Heinr., Gewerbeoberlehrer, Wa., Altenhoferstr. 86
— Johann, Reider, Ohligs, Kottendorferstr. 47
— Johann, Schlosser, Ohligs, Gartenstr. 9
— Josef, Arbeiter, Oh., Gabelsbergerstr. 7
Simshäuser, Friedr., Wwe., Ohligs, Hildenerstr. 8
— Heinr., Reichsbahnsekr., Ohligs, Nordstr. 49
Sina, Agnes, Lehrerin, Wald, Florastr. 12
— Sophie, techn. Lehrerin, Wald, Florastr. 12
— Wilhelm, Wwe., Wald, Florastr. 12
Singendonk, Herm., Lehrer, Höhscheid, Bergerstr. 65
Singer, Emil, Wwe., Wald, Wittkulle 12
— Georg, Wwe., Gräfrath, Freiheitstr. 46
— Georg, Wwe., Gräfrath, Wasserstr. 27
— Paul, Photograph, Gräfrath, Wasserstr. 27
— Willy, Eisenbahnassistent, Gräfrath, Talstr. 6
*Singer Nähmaschinen A.-G., Kölnerstr. 157, F 238 72
Sinknitz, Martin, Arbeiter, Am Steinberg 33
Sinne, Heinr., Wwe., Schuhgesch., Hauptstr. 51
— Wilh., Schuhmacher, Wupperstr. 87
Sinning, Gottfr., Schriftsetzer, Baumstr. 54
Sion, John, Geschäftsführer, Wa., Hendhauserstr. 22
Sipmann, Aug., Wirt u. Samenhdlg., Schützenstr. 28, F 207 53

Universitäts- und Landesbibliothek Düsseldorf
Stadtarchiv Solingen

Sipmann, Ernst, Landwirt, II. Hästen 8
— Ernst jr., Fabrikant, II. Hästen 3
— Friedr., Möbelschrein., Schützenstr. 137, F 249 08
— Herm., Stahlwarenfabr., Brühlerstr. 27, F 223 79
— Karl, Arbeiter, Klingenstr. 175a
— Paul, Werkmeister, I. Hästen 14b
— Robert, Landwirt, III. Hästen 8
— Ludwig, Wwe., Ohligs, Uferstr. 18a
— Wilh., Hobler, Höhscheid, Neuenhoferstr. 45a
Sippel, Franz, Güterbodenarb., Grä., Piepersberg 3
Sirrenberg, Hugo, Former, Grä., Hochstr. 47
Sistig, Alfons, Fabrikant, T/F. Nölle & Sistig, Oh., Neustr. 8, F 320 82
— Josef, o. G., Wald, Kreuzwegerstr. 7
— Wilhelm, Schleifer, Wald, Freiligrathstr. 8
Slach, Anton, Arbeiter, Gartenstr. 4
Slibinski, Franz, Arbeiter, Ohligs, Kölnerstr. 81
Slornpinski, Josef, Knecht, Oh., Maubeshauserstr. 39
Slrodzki, Kurt, Bankbeamter, Wa., Stübbenerstr. 23
— Rudolf, Lehrer, Wald, Stübbenerstr. 23
Slrzypeck, Andr., Landw., Hö., Obenhöhscheid 4
Slack, Josef, Arbeiter, Ohligs, Schwanenstr. 27
Slangen, Josef, Lagerist, Oh., Deusbergerstr. 25
Slavetinski, Josef, Fabrikarb., Wa., Eschbachstr. 45
Slawinski, Roman, Maurer, Ohligs, Grünstr. 51
Sliwinski, Anton, Arbeiter, Gartenstr. 16
Slomski, Franz, Schreiner, Höhscheid, Morgenstr. 18
Slomsky, Anton, o. G., Hofstr. 6
— Heinrich, Schleifer, Wupperstr. 196
Smania, Vittorio, Ehefrau, Friedenstr. 14
Smarsinski, Wilh., Schläger, Wald, Hauptstr. 2a
Smit, Eibert, Arbeiter, Höhscheid, Neustr. 61
Smölders, Heinr., Ausmacher, Oh., Grünstr. 40
— Jak., Ausmacher, Ohligs, Grünstr. 40
Snit, Jakob, Viehwärter, Ohligs, Haanerstr. 46
Sobieralski, Albert, Fräser, Bachstr. 4
— Andr., Schleifer, Unten-Weg 5
Sobiralsky, Wladislaus, Arbeiter, Schaberfeld 36
Sobotha, Max, Turnlehrer, Lindenbaumstr. 35
Sobotki, Alfred, Wirt, Kölnerstr. 45
Söding, Heinr., Angest., Cronenbergerstr. 139
Sögtrop, Herm., Ausmacher, Hö., Everhaue 4
Söhn, Christ., Maurermstr., Oh., Heinrich-Heinestr. 24
— Wilh., Nagler, Katternbergerstr. 42
— Wilhelm, Wwe., Wupperstr. 73b
Söhnchen, Gottfr., Schleifer, Grä., Untenzumholz 34
Söhne, Fritz, Schreinerges., Cäcilienstr. 30
Söhngen, Reinh., Kfm., Wald, Düsseldorferstr. 8, F 245 52
Söhren, Kurt, Direktor des städt. Gas- u. Wasserwerk, Gasstr. 28
Söllner, Andr., Fabrikationsführ., Cäcilienstr. 26
— Oskar, Justizsekr., Beckmannstr. 105
— Otto, o. G., Beckmannstr. 105
Soennecken, Gustav, Kaufm., Wald, Schulstr. 4
Söntgen, Berthel, Friseurgesch., Katternbergerstr. 81
— Heinrich, Schleifer, Ohligs, Auenberg 1
— Heinrich, Schlosser, Oh., Auf der Höhe 15
Söntgenrath, Heinr., Kfm., Ohligs, Steinstr. 13
Söntgerath, Herm., Schläger, Kanalstr. 76a
— Josef, Bauing., Wald, Opferfelderstr. 5
— Paul, Packer, Schützenstr. 58
— Peter, Eisenbahner, Oh., Benratherstr. 23
— Wilh., Gießer, Lindenbaumstr. 42
Sörgel, Wilh., Reisender, Feldstr. 7a
Soest, Karl, Schlosser, Ohligs, Poschheide 22
— Karl, Wwe., Cronenbergerstr. 48
— Robert, Schreiner, Cronenbergerstr. 48
Soesters, Karl, Walzer, Ohligs, Fichtenstr. 5
— Paul, Polierer, Ohligs, Laibacherstr. 26
— Wilh., Schuhmacher, Ohligs, Talstr. 58
— Wilh. sen., Schuhmacher, Oh., Düsseldorferstr. 50
Soeter, August, Wwe., Ohligs, Anfangstr. 20
— Gustav, Wwe., Ohligs, Talstr. 79
— Karl, Stadtsekretär, Ohligs, Hofstr. 6
— Wilh., Reider, Ohligs, Anfangstr. 20
Soffel, Auguste, Wwe., Hö., Bergerstr. 82b
— Erich, Kontrolleur, Höhscheid, Bergerstr. 82b
— Ernst, Schleifer, Hö., Johanntgesbruch 10
— Eugen, Schleifer, Wald, Hauptstr. 195a
— Karl, Wirt, Südwall 30, F 218 45
— Karl, Wwe., Höhscheid, Hingenberg 25
— Richard, Portefeuiller, Schillerstr. 35
— Rudolf, Reisender, Höhscheid, Hingenberg 25
— Wilhelm, Wwe., Höhscheid, Hingenberg 18
Sohl, August, Reider, Höhscheid, Erf 6
— August, Schleifer, Am Steinberg 35
— Emil, Schleifer, Ohligs, Niederstr. 12
— Ernst, Arbeiter, Ohligs, Auf der Bech 6
Sohl, Ernst jr., Bürstenm., Oh., Auf der Bech 6
— Friedrich, Arbeiter, Ohligs, Wieseldick 4
— Friedrich jr., Fabrikarbeiter, Oh., Wieseldick 4
— Georg, Wwe., Ohligs, Walderstr. 44
— Herm., Polierer, Höhscheid, Sandstr. 101
— Karl, Fabrikarbeiter, Höhscheid, Brücke 7
— Konrad, Fabrikarbeiter, Ohligs, Becherstr. 35
— Peter, Arbeiter, Ohligs, Becherstr. 35
— Reinh., Reider, Höhscheid, Erf 7
— Wilhelm, Schneidermstr., Gerichtsstr. 8a
Sohlbach, Josef, Fabrikarbeiter, I. Felderstr. 51a
— Josef, Maurer, Wald, Hauptstr. 244
Sohn, Alfred, Buchbinder, II. Ostwall 4
— Alfred, Zeitungsvertreter, Wupperstr. 12
— Erich, Architekt, Wald, Wilhelmstr. 56
— Friedr., Instrumentenmacher, Wald, Schlagbaumerstr. 41, F 257 51
— Heinr., Bauunternehmer, Wald, Wilhelmstr. 56, F 225 28
— Herm., Fabrikationsführer, Oh., Buchenstr. 36
— Walter, Arbeiter, Moltkestr. 13
Soika, Albert, Fabrikarbeiter, Hauptstr. 312
— Albert jr., Ausmacher, Hauptstr. 312
Sokolowski, Gustav, Former, Wald, Schulstr. 21
Solbach, Ewald, Prokurist, Wald, Beethovenstr. 147
— Friedrich, Rentner, Erbenhäuschen 74
— Walter, Reider, Kasernenstr. 11
— Wilh., Lagerist, Kasernstr. 11
Solbrig, Aug., Ingenieur, Florastr. 79
*Solinger Axt- u. Hauerfabrik, G. m. b. H., Ohligs, Forststr. 23, F 320 16
*Solinger Dampfziegelei m. b. H., Schützenstr. 17, F 202 81
*Solinger Gesenkschmieden, Engels, Rauh & Co., A. G., Gräfrath, Focherstr. 53, F 260 61
*Solinger Kistenfabrik Otto Kalkum & Söhne, G. m. b. H., Blumenstr. 106/108, F 211 15
*Solinger Kleinwohnungsbaugesellschaft m. b. H., Oh., Merscheiderstr. 3, F 329 41
*Solinger Messerschalen- u. Heftefabr. G. m. b. H., Hasselstr. 17, F 243 93

***Solinger Metallwaren-Fabrik G. m. b. H.**
**Burgstr. 101, F 220 85**

*Solinger Reformhaus Ernst Kamann, Hauptstr. 207, F 228 31, Wohn.: Wald, Donaustr. 21
*Solinger Schleifmaterialienfabrik Kaiser & Giersch (Walter G.), Weyerstr. 37, F 221 34
*Solinger Stahl-, Eisen- u. Werkzeuglager (Rich., Ed. Lüttges), Bergstr. 26, F 203 72


**Solinger Tageblatt**

Brüderstr. 6—14. Gegr. 1809, Fernr. S.-N. 263 51
**Aelteste und meistverbreitete Zeitung aller im Solinger Industriebez. erscheinenden Zeitungen**
Erscheint täglich außer Sonn- und Feiertags.
**Inserat auf Umschlag und auf Stadtplan.**


*Solinger Türschließerfabrik Horsch & Kasten (Max H. u. Friedr. K.), Kullerstr. 80, F 216 45
Solinger Turnerbund, e. V., Schützenstr. 22, F 204 89
*Sol. Verzink. u. Zuckersfbrk., Ew. vom Hofe Nachf. (Frau H. Rauh), Wa., Eintrachtstr. 33, F 201 83
Solka, Fritz, Obertelegr.-Sekr., Grünstr. 10, F 256 00
Solle, Ernst, Fabrikarbeiter, Höhscheid, Holzkamp 17
Somborn, Art., Fabrikationsgeh., Wa., Beethovenstr. 270
— Ewald, Kraftfahrer, Brühlerstr. 31a
Semmer, August, Bäcker, Ohligs, Friedenstr. 147
— Emil, Uhrmacher, Höhscheid, Ausderhöherstr. 67
— Emil, Uhrmacher, Höhscheid, Ausderhöherstr. 117
— Ernst, Händler, Ohligs, Friedenstr. 147
— Ernst, Fabrikant, Ohligs, Neu-Löhdorf 17
— Ewald, Wwe., Ohligs, Löhdorf 12
— Franz, Kaufmann, Ohligs, Neustr. 12
— Franz, Küster, Höhscheid, Kohlsberg 9
— Fritz, Fabrikant, Ohligs, Heinrich-Heinestr. 58
— Gg., Fliesenl., Wa., Kleinenbergerstr. 31, F 232 48
— Heinrich, Fuhrmann, Düsseldorferstr. 29a
Sommer, Heinrich, Wwe., Wald, Beethovenstr. 16a
— Hugo, Fliesenleger, Wald, Hauptstr. 63a
— Hugo, T/F. Max S., Wald,Ültgenstalerstr. 13
— Hugo jr., Fabrikant, Ohligs, Neu-Löhdorf 17
— Hugo sen., Fabrikant, Ohligs, Heinrich-Heinestr. 58
*Hugo Sommer & Söhne, Stahlwarenfabr., Ohligs, Heinrich-Heinestr. 58, F 325 01
Sommer, Joseph, Fliesenleg., Hö., Mittel-Pilghausen 23
— Josef, Maurer, Hö., Neuenkamperstr. 4
— Karl, o. G., Höhscheid, Ausderhöherstr. 117
— Karl jr., Nagler, Höhsch., Ausderhöherstr. 117
— Leop., J/F. Leop. S. & Co., Wald, Eintrachtstr. 23
*Leopold Sommer & Co., Stahlwarenfabr. (Leop. S.), Wald, Eintrachtstr. 23, F 240 20
Sommer, Max, Fabrikant, T/F. Max S., Wald, Tellerstr. 12
— Max, Musiklehrer, Oh., Heinr.-Heinestr. 42, F 339 23
*Max Sommer, Stahlwarenfabrik (Max u. Hugo S.), Wald, Sternstr. 2, F 227 88
Sommer, Otto, Reider, Oh., Heinrich-Heinestr. 42
— Otto jr., Reider, Oh., Heinrich-Heinestr. 42
— Paul, Ehefrau, Breitestr. 4
— Walt., Maschinenf., Hö., Landwehrstr. 95, F 331 11
Sommerfeld, Emil, Fabrikarb., Oh., Talstr. 62
— Gottfried, Fabrikarbeiter, Ohligs, Keusenhof 10
— Herm., Fabrikarbeiter, Wald, Wittkulle 13a
— Josef, Kaufmann, Ohligs, Kölnerstr. 41
— Walter, Schleifer, Wald, Wittkulle 13a
— Willi, Kraftfahrer, Ohligs, Keusenhof 8
Sommerhage, Bernh., Lagerarb., Oh., Rheinstr. 16
Sommerhagen, Bernh., Knecht, Hö., Höschen 13
Sommerlatt, Aug., Wwe., Grünewalderstr. 39
— Rudolf, Reisender, Höhsch., Hossenhauserstr. 60
— Wilh., Fabrikarbeiter, Karl-Marx-Allee 19
Sondenheimer, Karl, Arbeiter, Wald, Sachsenstr. 5
Sondermann, Emil, Metzgerei, Wald, Kirchplatz 4, F 213 21
— Erich, Handl.-Geh., Wald, Körnerstr. 42
*Gustav Sondermann, Vertretungen, Wa., Florastr. 15, F 219 28
Sondram, Gustav, Schleifer u. Kolw.-Hdlg., I. Felderstr. 22
Senius, Alfred, Fabrikarbeiter, Oh., Hachhauserstr. 34
— Erich, Fabrikarbeiter, Oh., Mangenbergerstr. 39
— Fritz, Fabrikarbeiter, Ohligs, Badstr. 30
— Julius, Wwe., Ohligs, Grünstr. 42
— Karl, Fabrikarbeiter, Oh., Mangenbergerstr. 39
— Kuno, Wwe., Ohligs, Barlerstr. 9
— Otto, Wwe., Ohligs, Hachhauserstr. 36
— Paul, Fabrikarbeiter, Ohligs, Südstr. 46
— Paul, Lagerist, Gräfrath, Kullerstr. 77
— Wilhelm, Masch.-Schreiner, Oh., Walderstr. 31½
Sonneborn, Heinr., Anstreicher, Grä., Am Wall 3
Sonnen, Peter, Reider, Ohligs, Herzogstr. 18
Sonnenberg, Alfred, Vertr., Hauptstr. 232, F 243 67
Sonnenholz, August, o. G., Casinostr. 2
— August jr., Arbeiter, Casinostr. 2
— Friedrich, Invalide, Potzhauserstr. 10
— Friedrich, Wwe., Hauptstr. 225a/b
— Paul, Gärtner, Schützenstr. 60
Sonnenschein, Alfons, Handl.-Geh., Weststr. 21
— August, Fabrikarbeiter, Wald, Lindersberg 7
— Ernst, Fabrikarbeiter, Wald, Wittkulle 13
— Ernst, Kraftfahrer, Wald, Gasstr. 13


***Ernst Sonnenschein**
Stahlwarenfabrik
Behringstr. 37—41 F 229 78


Sonnenschein, Hans, Monteur, Wilhelmstr. 22
— Heinr., Fabr.-Schlosser, Oh., Diepenbrucherstr. 31
— Hermann, Härter, Wupperstr. 193
— Hugo, Härter, Körnerstr. 27
— Johann, Wwe., Ohligs, Kurfürstenstr. 2
— Josef, Fabrikarbeiter, Ohligs, Maubes 3
— Julius, Fabrikarbeiter, Casinostr. 54
— Karl, Kaufmann, Weststr. 21
— Karl, Ehefrau, Burgstr. 41
— Lina, techn. Lehrerin, Oststr. 37
— Max, Wwe., Wald, Teichstr. 21
— Otto, Händler, Grünstr. 6
— Otto, Härter, Florastr. 94
— Otto, Härter, Körnerstr. 27
— Otto, Werkmeister, Brüderstr. 25
— Otto jr., Schlosser, Brüderstr. 25
— Peter, Fabrikarbeiter, Oh., Maubes 2½
— Richard, Werkmeister, Ohligs, Mittelstr. 34
— Wilh., Chauffeur, Wald, Wittkullerstr. 23
**Lastkraftwagenbetrieb u. Fuhrgeschäft Frau Hans Sonntag, Sol.-Ohligs, Kölnerstr. 63, F 334 11**

Universitäts- und Landesbibliothek Düsseldorf
Stadtarchiv Solingen

**Josef Sonntag, Auto-Reparatur**
Sol.-Ohligs, Kölnerstrae 63, F 321 72

Sonntag, Otto, Vertreter, Erbenhäuschen 78
Sons, Herm., Unterassist. a. D., Odenthal 6
Soons, Ludwig, Temperer, Oh., Mangenbergerstr. 39
Sopp, Erich, Fräser, Wiedenhof 7
*Soreth & Hilleke, Elektr. Gesch., (Wilh. Hilleke), Oh., Düsseldorferstr. 47, F 333 84
Sorg, Wilh., Wwe., Eichenstr. 35, F 282 83
Sorgenicht, Fr., Motorräder, Fahrräder, Rep.-Werkst., Ufergarten 31, F 225 36
— Karl, Wwe., Höhscheid, Ausderhöherstr. 63
— Kaspar, Schleifer, Gräfrath, Maienstr. 1
— Walter, Schläger, Hö., Schaafenmühle 7
— Wilh., Werkmeister, Wald, Mittel-Gönratherstr. 7
Sorgnit, Emil, Bote, Wald, Dültgenstalerstr. 4a
— Erich, Schleifer, Höhscheid, Untenhöhscheid 21
— Eugen, Schleifer, Finkenstr. 46
— Gustav, Schleifer, Lerchenstr. 22
— Gustav, Wwe., Wald, Tellerstr. 1
— Karl, Fuhrmann, Gräfrath, Oben zum Holz 24
— Max, Wwe., Wirtin, Grä., Oben zum Holz 24, F 259 85
— Paul, Schleifer, Wald, Tellerstr. 1
— Richard, Schleifer, Ohligs, Kornstr. 27
— Walter, Schleifer, Hö., Untenhöhscheid 20
Sostmann, Bernh., Drogerie, Wald, Hauptstr. 257, F 216 51
Soter, Ernst, Stahl-Eisen, Ohligs, Republikstr. 70, F 330 64
Spaan, Peter, Fabrikarbeiter, Höhscheid, Sandstr. 101
Spät, Heinr., Schreinerges., Wald, Florastr. 37
Späth, Adolf, Straßenbahner, Kurfürstenstr. 26
— Erich, Schlosser, Claubergerstr. 30
— Heinrich, Arbeiter, Dorperstr. 30a
— Max, Wwe., Gräfrath, Solingerstr. 61
— Primus, F.-Arbeiter, Schaberg 39
— Primus, Ehefrau, Dorperstr. 30a
— Roman, Kontorist, Kurfürstenstr. 26
— Wilhelm, Schleifer, Ohligs, Prinzenstr. 12
— Wilhelm, Werkmeister, Wald, Weststr. 4
*Späth & Co., Ges. f. Handel u. Industrie, Maschinenfabrik, Kölnerstr. 34/36, F 201 48
Spang, Heinr., Kraftfahrer, I. Felderstr. 66a
Spangenberg, Karl, Schreiner, Henckelsstr. 41
— Ludwig, Saaldiener, Wald, Dewetstr. 16
Spanka, Fritz, Fabrikarbeiter, Westwall 37
Spannagel, Ed., Kaufmann, Wiesenstr. 17
— Karl, Büroinspektor, Wald, Gasstr. 19
Spannenberg, Ludwig, Wwe., Müngstenerstr. 14

*Spar- u. Bauverein e. G. m. b. H., Solingen
Geschäftsstelle Kölnerstraße 47 F 246 15
**Inserat 19**

Spar- u. Bauverein Gräfrath e. G. m. b. H., Grä., Schulstr. 34, F 234 03
Spar- u. Bauverein Wald, e. G. m. b. H., Wald, Hauptstr. 90/103, F 247 03
Sparkasse siehe Stadt-Sparkasse
Spatz, Friedr., Händler, Gartenstr. 30
— Fritz, Arbeiter, Bergstr. 24
Spanz, Wilhelm, Wwe., Ohligs, Steinstr. 13
Specht, Albrecht, Schleifer, Alexanderstr. 20
— August, Fabrikarbeiter, Wald, Stübbenerstr. 41a
— Ernst, Fabrikarbeiter, Gräfrath, Wernerstr. 81
— Ernst, Schleifer, Klosterwall 3a
— Ernst, Schleifer, Ohligs, Uferstr. 18
— Friedrich, Scherennagler, Katternbergerstr. 58a
— Friedrich, Wwe., Höhscheid, Hermannstr. 12
— Friedrich, Wwe., Höhscheid, Oben-Pilghausen 94
— Heinr., Kassierer, Ohligs, Mankhauserstr. 10
— Dr. med., Arzt, Oh., Steinstr. 10, F 330 92
— Julius, Hausmeister, Grünewalderstr. 5a
— Otto, Schriftsetzer, Am Kannenhof 61
— Robert, Lackierer, Höhscheid, Bahnstr. 53
— Wilh., Arbeiter, Wald, Dültgenstalerstr. 33
Spechtmeier, Jos., Lackierer, Wald, Mittel-Itter 26a
— Lambert, Härter, Wald, Lehnerstr. 4
Speck, August, Klempner, Ohligs, Neustr. 14
— August, Kraftfahrer, Karl-Marx-Allee 36
— Emil, Portefeuiller, Kirchstr. 30
— Heinr., Fabrikarb., Höhscheid, Bockert 16
— Herm., Fabr.-Schlosser, Ohligs, Potthoferstr. 2
— Hugo, Fuhrmann, Oh., Kottendorferstr. 51
— Julie, Händlerin, Schützenstr. 130a
— Karl, Kolw.-Händler, Ohligs, Potthoferstr. 2
— Karl, Postschaffner, Kölnerstr. 63a
— Karl, städt. Angestellter, Florastr. 126
Speck, Max, Drogerie, Hauptstr. 307, F 226 88
— Wilh., Klempnerei, Oh., Düsseldorferstr. 90, F 323 71
Speckamp, August, Reider, Ohligs, Heide 17
— Friedrich, Lagerist, Gräfrath, Dahlerstr. 54
— Herm., Fabr.-Geh., Gräfrath, Kirchplatz 6
— Wilhelm, Fabrikarbeiter, Gräfrath, Schulstr. 3
Speckenbach, Eduard, Wwe., Oh., Bäckershof 8
Specker, Aloys, Angestellter, Höhscheid, Lindenhof 74
— Aloysius, Vollz.-Beamter, Mangenbergerstr. 27
— Josef, Postschaffner, Wald, Weststr. 10
— Josef, Wwe., Höhscheid, Brücke 1
*Christian Spee, Küchengeräte-Hdlg., Hauptstr. 189, F 222 89
Spee, Johann, Schleifer, Ohligs, Hauptstr. 50
— Otto, Kaufmann, Hauptstr. 189
Speicher, Wilh., Hausierer, Wald, Dewetstr. 16
Spellmeyer, G., Former, Hauptstr. 70
Spelt, Johann, Händler, Ohligs, Weyer 67
Spelter, Johann, Fabrikarb., Ohligs, Uferstr. 41a
— Maria, Ehefrau, Dornsiepen 28
— Peter, Fuhrmann, Kullerstr. 54
Spelz, Kuno, Fabrikant, Grä., Solingerstr. 52
— Wilh., Bauunternehmer, Gräfrath, Adlerstr. 5
Spendeck, Gust., Straßenbahnkontr., Grä., Bimrich 2
Spengel, Erich, Reider, Schützenstr. 190
— Friedrich, Fabrikarbeiter, Lindenbaumstr. 12
— Friedrich, Lagerist, I. Felderstr. 49
— Gustav, Fabrikarbeiter, Schützenstr. 194
— Karl, Lagerarbeiter, Schlickerweg 4
— Karl, Werkmeister, Wald, Teichstr. 20
Spengler, Friedrich, Reider, Baumstr. 55
— Heinr., Ingenieur, Wald, Teichstr. 14
— Geschw., Obst u. Gemüse, Kölnerstr. 129, F 258 81
— Paul, Geschäftsführer, Ohligs, Oberwalderstr. 7
*Spengler & Meurer G. m. b. H., Scherenfabrik, Ohligs, Oberwalderstr. 7, F 324 02
Spennemann, Fritz, Ehefrau, Gräfrath, Freiheitstr. 75
Spenner, Walter, Friseur, Johannisstr. 25
Sperling, Adam, o. G., Spielbruch 5
Spesser, August, Wwe., Wald, Dammstr. 21
— Franz, Bauarbeiter, Höhscheid, Mittelstr. 20a
— Heinr., Reider, Höhscheid, Mittelstr. 20a
— Johann, Bauarbeiter, Höhscheid, Mittelstr. 20a
— Josef, Angestellter, Wald, Altenhoferstr. 96a
— Josef, Schleifer, Höhscheid, Messerstr. 35
— Paul, Handlanger, Höhscheid, Mittelstr. 20a
— Walter, Fabrikationsgeh., Blumenstr. 7
Speth, Otto, Beamter, Eckstr. 8
Spichartz, Peter, Verwaltungsdir., Wald, Henriettenstr. 10, F 213 06
Spiecher, August, Bote, Augustastr. 45
— Wilhelm, Fabrikarbeiter, Augustastr. 45
Spickenagel, Adolf, Wwe., Ohligs, Brunnenstr. 28
— Heinr., o. G., Wald, Krausen 2a
— Paul, Fabrikarbeiter, Ohligs, Uferstr. 15
— Peter, Wwe., Ohligs, Schwanenstr. 11
Spicker, Erwin, Bäckerei, Oh., Hildenerstr. 62, F 331 69
— Hugo, Elektrogesch., Oh., Düsseldorferstr. 89, F 334 38
— Rudolf, Gemüsegesch., Oh., Benratherstr. 54
Spickermann, Karl, Volontär, Hö., Haasenmühle 1
— Wilhelm, Wwe., Kurfürstenstr. 34
Spiecker, Ernst, Fabrikarbeiter, Wald, Poststr. 26
— Eugen, Fabrikant, Ohligs, Pfeilstr. 19
— Kurt, Kaufmann, Ohligs, Pfeilstr. 19
— Kurt, Ehefrau, Ohligs, Dunkelnbergerstr. 10
— Richard, Fabrikant, Ohligs, Pfeilstr. 19
Spiegelberg, Otto, Handl.-Geh., Wald, Gräfratherstr. 18
Spielberg, Richard, Musiker, Ohligs, Karlstr. 7
Spies, August, Gärtner, Ohligs, Sandstr. 7a
— August, Wwe., Hö., Hintenmeiswinkel 24
— Ernst sen., Wwe., Wald, Eschbachstr. 45
— Ernst, Wwe., Höhscheid, Untenhöhscheid 21
— Fritz, Schleifer, Hö., Unten-Höhscheid 21
— Herm., Chauffeur, Wald, Sternstr. 3
— Herm., Fuhrunternehm., Ohligs, Walderstr. 35, F 324 27
— Johann, Schuhmacher, Ohligs, Barlerstr. 11
— Johann, Ehefrau, Ohligs, Poschheide 4
— Karl, Wwe., Kotterstr. 5
— Kuno, Maurer, Ohligs, Hügelstr. 27
— Robert, Wwe., Rheinstr. 43
— Max, Reiderges., Wald, Mangenbergerstr. 42a
— Wilhelm, Fabrikarb., Wald, Lindersberg 5
— Wilh., Metzger, Oh., Oberwalderstr. 25, F 325 69
— Wilhelm, Schleifer, Wald, Lindersberg 6
Spieß, August, o. G., Höhscheid, Hingenberg 22
— Eugen, Landwirt, Höhscheid, Straßen 6b
— Friedrich, Fabr.-Arb., Gräfrath, Focherstr. 69
Spieß, Friedrich, Schleifer, Höhscheid, Höhscheiderhof 2
— Fritz, Schleifer, Höhscheid, Widdert 20
— Hugo sen., Schleifer, Höhscheid, Röhrenhaus 3
— Karl, Landw. u. Milchhdlg., Höhscheid, Straßen 6, F 333 06
— Karl, Wwe., Höhscheid, Straßen 6b
— Paul, Schriftsetzer, Gräfrath, Donaustr. 12
— Wilh., Ing., Wald, Altenhoferstr. 46, F 249 85
Spiller, Hermann, Werkmeister, Ohligs, Weyer 82
— Kurt, Ingenieur, Hauptstr. 47
Spiller, H., Wwe., Kirschbaumerstr. 60
— Walter, Fabrikarbeiter, Kirschbaumerstr. 60
Spinnen, Heinr., Schreiner, Hö., Sandstr. 3a
Spinnrath, Wilh., Hobler, Grünewalderstr. 69
Spitzenberg, Herm., Wwe., Hö., Bellenhäuschen 3
— Hugo, Wwe., Höhscheid, Bellenhäuschen 3
Spitzer, Abraham, Schleifer, Schützenstr. 65
— Albert, Reider, Bockerterstr. 51
— Albert jr., Monteur, Bockerterstr. 51
— Albert, Wwe., Wirtin, Burgerlandstr. 148, F 215 85
— Arthur, Kfm., Schützenstr. 35, F 212 06
— Artur, Schleifer, Paulstr. 34
— August, Fabrikationsführ., Kurfürstenstr. 20
— August, Sadtsekretär, Schützenstr. 108
— August, Wwe., Meisenburg 36
*C. Spitzer, Graveur, Dorperstr. 50, F 206 36
*C. Gustav Spitzer, Taschenmesserfabrik (Eduard u. Ernst Sp.), I. Felderstr. 55, F 200 59
*Carl Spitzer & Sohn, Scherenfabrik (Carl u. Karl Sp. jr.), Ritterstr. 72, F 227 27
Spitzer, David, Reider, Casinostr. 92
— Edmund, Putzer, Wald, Dönhoffstr. 31
— Eduard, Fabrikant, T/F. C. Gustav Sp., I. Felderstr. 60, F 212 86
— Emil, Graveur, Wald, Unionstr. 3
— Erich, Bauarbeiter, Grünbaumstr. 38
— Erich, Kfm., Katternbergerstr. 4, F 244 55
— Erich, Reider, Hauptstr. 240
— Ernst, Arbeiter, Wald, Sandstr. 10
— Ernst, Buchhalter, Wald, Dültgenstalerstr. 34
— Ernst, Fabrikant, T/F. C. Gustav Sp., I. Felderstr. 56, F 232 41
— Ernst, Fabrikant, Wald, Stübbenerstr. 34
— Ernst, Fabrikarbeiter, Nordstr. 17
— Ernst, Härter, Wald, Sandstr. 10
— Ernst, Reider, Gräfrath, Kullerstr. 1a
— Ernst jun., Reider, Gräfrath, Kullerstr. 1a
— Ernst, Wwe., Wald, Schlagbaumerstr. 27a
— Ernst Aug., Nagler, Eckstr. 1
— Eugen, Gesch.-Führer, Am Wolfsfeld 1
— Eugen, Vertreter, Schützenstr. 51a
— Eugen, Wwe., Frühlingstr. 19
— Ewald, Fabrikant, J/F. Perfektum Stahlwarenfabr., Kullerstr. 36
— Ewald, Fabrikarbeiter, Lerchenstr. 35
— Ewald, Fabrikarbeiter, Ohligs, Talstr. 62
— Ew., Kolw., Hö., Neuenhoferstr. 112, F 210 46
— Ewald, Reider, Ohligs, Taubenstr. 9
— Ferdinand, Fabrikarbeiter, Oh., Kurfürstenstr. 1
— Ferdinand, Fabrikarbeiter, Ohligs, Schloßstr. 3a
— Franz, Monteur, Dorperhof 37
— Franz, Schleifer, Florastr. 9
— Friedrich, Fabrikarbeiter, Gartenstr. 30
— Friedrich, Härter, Am Kannenhof 8
— Friedrich jr., Schleifer, Kölnerstr. 31
— Friedrich, Wwe., Eiland 1. 18
— Friedrich, Wwe., Kölnerstr. 31
*Friedrich Carl Spitzer, Stahlwarenfabrik, Ohligs, Schmalzgrube 15
Spitzer, Gabriel, Reider, Ohligs, Baustr. 27
*Gebr. Spitzer, Taschenmesserfabrik (Hedw. u. Ida Sp.), Schützenstr. 46, F 249 89
Spitzer, Geschw., Schützenstr. 46
— Gustav, Abzieher, Höhscheid, Hoffnungstr. 35
— Gustav sen., Fabrikarbeiter, Hö., Gärtnerstr. 1
— Gustav, Wwe., Hauptstr. 310
— Hugo, Ausmacher, Lerchenstr. 31
— Hugo, Fabrikant, Hasselstr. 17, F 243 93
— Hugo, Ehefrau, Dornsiepen 28
— Johann, Ehefrau, Casinostr. 7
— Julius, Arbeiter, Körnerstr. 38
— Julius, o. G., Höhscheid, Bergerstr. 97
— Karl, Arbeiter, Ohligs, Barl 12
— Karl, Fbrk., T/F. Carl Sp. & Sohn, Ritterstr. 72
— Karl, Fabriarbeiter, Höhscheid, Marktstr. 20
— Karl, Heizer, Höhscheid, Breitestr. 18
— Karl, Lagerarbeiter, Kurzestr. 2
— Karl, Reider, I. Balkhausen 7
— Karl, Reider, Wald, Herbergerstr. 22

Universitäts- und Landesbibliothek Düsseldorf
Stadtarchiv Solingen

Spitzer, Karl, Scherennagler, Gräfrath, Focherstr. 9a
— Karl, Stadtinspektor, Schillerstr. 26
— Karl jr., Fabrikant, T/F. Carl Sp. & Sohn, Ritterstr. 56
— Karl jun., Graveur, Dorperstr. 50
— Karl, Wwe., Höhscheid, Bergerstr. 53
— Karl, Wwe., Dorperhof 37
— Karl, Wwe., Wald, Steinstr. 20
— Kuno, Schleifer, Eichenstr. 93
— Max, Fabrikarbeiter, I. Felderstr. 41
— Max, Fabrikationsführ., Wald, Stübbenerstr. 3
— Max, Händler, Köcherstr. 56, F 212 75
— Oswald, elektrotechn. Gesch., Ob., Mangenbergerstraße 69, F 250 33
— Paul, Drechsler, Ohligs, Löhdorferstr. 77
— Paul, Fabrikant, J/F. Paul Sp. & Co., Wald, Gräfratherstr. 25
— Paul, Reider, Claubergerstr. 54
— Paul, Schleifer, I. Heidberg 12
— Paul, Schleifer, Höhscheid, Neuenhoferstr. 93a
*Paul Spitzer & Co., Stahlwarenfabrik (Paul Sp.), Wald, Gräfratherstr. 44, F 226 46
Spitzer, Reinhold, Fabrikarb., Hö., Steinendorf 17
— Richard, Reider, Hochstr. 55
— Richard, Wwe., I. Felderstr. 58, F 225 52
— Robert, Arbeiter, Weyersbergerstr. 12
— Robert, Reider, Schellberg 2
— Robert, Wwe., Burgstr. 19
— Tugendhold, Ausmacher, Florastr. 110
— Walter, Arbeiter, Weyersbergerstr. 7
— Walter, Straßenbahnführ., Berndtstr. 2
— Walter, Werkmeister, Schillerstr. 57
— Walter, Wwe., Wald, Florastr. 37
— Walter, Wwe., Ohligs, Kamperstr. 43
— Wilhelm, Invalide, Wald, Tiefendickerstr. 3
— Wilhelm, Schalenschneider, Hö., Steinendorf 17
— Willi, Lebensmittelgesch., Katternbergerstr. 85
Spix, Fritz, Elektriker, Zweigstr. 14a
Spoden, Peter, Arbeiter, Gräfrath, Hauptstr. 11
Spoerer, Karl, Filialleiter, Hauptstr. 268, F 226 13
Spörry, Hendrich Pieter, Arbeiter, Gräfrath, Oben zum Holz 19
Spoete, Marit, Schwester, Düsseldorferstr. 3

**Aug. Spohn,** Metalldreherei Armaturen
Adlerstr. 7, F 22610

Sporkert, Heinr., Fabrikarbeiter, Ohligs, Moltkestr. 12
— Karl, o. G., Ohligs, U.-Mankhaus 2
— Max, Arbeiter, Gräfrath, Steines 6
Sporleder, Ernst, Dentist, Rathausstr. 2
— Max, Fabrikant, Sonnenstr. 20
*Sporleder & Co., Galv.-Anstalt (Karl Nicolai), Ka., Schlagbaumstr. 103, F 229 63
Spormann, Karl, Einkäufer, Ohligs, Weststr. 5
van Sprang, Melchior, Musikant, Blumenstr. 101
— Paulus, Fabrikarbeiter, Burgstr. 19
— Wilh., Anstreichergeselle, Burgstr. 19
— Wilh., Schuhmacher, Paulstr. 29
Sprave, Albert, Ingenieur, Lindenweg 13
Spree, August, Bauingenieur, Ritterstr. 20
Spreen, Artur, Dr., Arzt, Kölnerstr. 50, F 223 93
Sprengel, Gustav, Ehefrau, Kreuzstr. 2
— Herm., Kaufmann, Kreuzstr. 2
Sprenger, Franz, Posthelfer, Wald, Hauptstr. 87
— M., Anstreicher, Oh., Gartenstr. 1, F 325 23
Springer, Wilhelm, Arbeiter, Brückenstr. 13
Springob, Karl, Wwe., Ohligs, Brabanderstr. 9
Sproedt, Friedhelm, Dipl.-Ing., Grä., Focherstr. 60
Sprunkel, Ernst, Härter, Wald, Albrechtstr. 19
Spürck, Josef, Wwe., Schwertstr. 62
Spykermann, Gerrit, Former, Ohligs, Buchenstr. 33
Sroka, Wilh., Arbeiter, Wald, Rich.-Wagnerstr. 105
Staat, Adam, Maurer, Ohligs, Hauptstr. 10
Staatl. Polizei (siehe Behörden)
Staats, Eugen, Härter, Kanalstr. 71
— Fritz, Fabrikarbeiter, Höhscheid, Neustr. 30
— Hugo, Ausmacher, Wald, Dellerstr. 37
— Karl, Tagelöhner, Florastr. 61
— Peter, Packer, Untenweg 4
— Wilhelm, Kohlen- u. Kartoffelgesch., Höhscheid, Neuenhoferstr. 125, F 215 11
Stabenau, Johannes, Bäcker, Ohligs, Sandstr. 10
Stach, Karl, Schleifer, Wald, Lindersberg 13
Stachelhausen, Wilh., Bäcker, Düsseldorferstr. 77
Stachowitz, Otto, Maschinist, Cronenbergerstr. 135
Stachowski, Johann, Schläger, Wald, Milchstr. 70
Stack, Alex, Fabrikarbeiter, Sturmsloch 3
— August, Fabrikarbeiter, Sturmsloch 3
Staat, Ernst, Monteur, III. Feld 2
Stader, Artur, Arbeiter, Bleichstr. 14
— Artur, Kellner, Höhscheid, Hingenberg 42
— August, Fabr.-Arb., Unnersberg 68
— August, Schleifermstr., Wald, Donaustr. 31
— August, Wwe., Ohligs, Hasselstr. 47
— Eduard, Reider, Höhscheid, Holzkamp 8
— Emil, Arbeiter, Ohligs, Herzogstr. 80
— Emil, Reider, Höhscheid, Gosse 10
— Ernst, Fabrikarbeiter, Höhscheid, Josefstr. 6
— Ernst, Scherenarbeiter, Körnerstr. 1
— Ernst, Schleifer, Altenbau 2
— Eugen, Schleifer, Altenbau 2
— Friedrich, Reider, Höhscheid, Sandstr. 156
— Friedrich, Reider, Schlicken 25
— Friedrich, Reider, Schlicken 30b
— Friedrich, Schleifer, Wald, Beethovenstr. 147
— Friedrich, Werkmeister, Höhscheid, Köcherstr. 19
— Friedrich, Wwe., Höhscheid, Landwehr 1a
— Fritz, Schleifer, Bleichstr. 14
— Fritz jr., Schleifer, Schlicken 30b
— Gustav, Fabrikarbeiter, Höhscheid, Tränke 2
— Gustav, Schleifer, Katternbergerstr. 58
— Gustav, Wwe., Höhscheid, Sandstr. 156
— Hugo, Fabrikarbeiter, Ohligs, Grünstr. 23
— Hugo, Werkmeister, Grünewalderstr. 32
— Hugo, Ehefrau, Ohligs, Blumenstr. 14
— Julius, Reider, Hö., Steinendorferstr. 29
— Karl, Fabrikant, T/F. Stader & Bollengraben, Beckmannstr. 1
— Karl, Fabrikarbeiter, Höhscheid, Aufderhöherstr. 51
— Karl, Gravieranst., Schlicken 30b, F 248 33
— Karl, Instrumentenmacher, Hö., Josefstr. 6
— Karl, Kaufmann, Wald, Eintrachtstr. 13
— Karl, Kunstgewerbler, Höhscheid, Hingenberg 40
— Karl, Molkerei, Hö., Fritz-Reuterstr. 10, F 247 06
— Karl, Polierer, Oststr. 29/31
— Karl, Schleifer, Höhscheid, Köcherstr. 16
— Karl, Wwe., Wupperstr. 103
— Max, Schleifer, Höhscheid, Köcherstr. 38
— Paul, Schlosser, Ohligs, Hasselstr. 47
— Richard, Bernickler, Gräfrath, Kullerstr. 67
— Rudolf, Fabrikarbeiter, Ohligs, Herzogstr. 80
— Walter, Reider, Schlicken 30a
— Wilh., Kaufmann, Grünewalderstr. 90

***Stader & Bollengraben**
Stahlwarenfabrik, Spez.: Manicure-Artikel
Bismarckstr. 19 F 218 26

Stadtbücherei Solingen, Schulstr. 19, F 231 15
Stadtbücherei Gräfrath, Focherstr. 8/8, F 217 28
Stadtfeld, Josef, Wwe., Höhscheid, Stübchenerstr. 2
— Karl, Schlosser, Ohligs, Tunnelstr. 31
— Willi, Fabrikarbeiter, Höhscheid, Stübchenerstr. 2
Stadthalle Solingen, Burgstr. 8, F 228 93
Stadtmüller, Alfr., Schriftsetzer, Wald, Körnerstr. 40
Stadt-Sparkasse Solingen (siehe auch Behörden)
Hauptstelle: Solingen, Schulstr. 23, F 261 21
Zweigstellen: Ohligs, Rathaus, F 322 55, Düsseldorferstr. 20, F 336 27, Weyer 61, F 328 74
Wald, Poststr. 40, F 213 61, Sandstr. 2, F 254 58
Gräfrath, Gerberstr. 4, F 218 15, Foche, Solingerstr. 18, F 222 11, Schlagbaum 6, F 226 30
Höhscheid, Neuenhoferstr. 12, F 258 38
**Inf. vordere innere Deckelseite**
Stadtverwaltungen (siehe Behörden)
Städtische Bahnen (siehe Behörden) **Inf. 22**
**Städt. Gas- u. Wasserwerk,** Gasstr. 22, siehe unter städt. Behörden, F 210 61. **Inf. hintere innere Deckelseite**
**Städt. Badeanstalten,** Birkerstr. 55, F 249 04. Ohligs, Rathausstraße, F 334 88. Siehe unter städt. Behörden. **Inserat 24**
Städtische Krankenanstalten (siehe Behörden)
Städtisches Lebensmitteluntersuchungsamt (siehe Beh.)
Städt. Gastspiele. **Inf. 4. Kartonblatt**
Städt. Volksgarten-Rest., Schützenstr. 204, F 251 38

***J. Carl Städtgen**
Butter, Eier, Käse, Margarine, Fleischwaren und Obstgelees en gros und en detail
Goldstr. 29/31 F 200 88

Städtgen, Max, Kaufmann, Goldstr. 31
— Rudolf, Kaufmann, J/F. J. Carl St., Goldstr. 31
— Rudolf jr., Kaufmann, Goldstr. 31
Ständeke, August, Wwe., Müngstenerstr. 22
Ständlen, Heinr., Betriebsleiter, Wald, Hauptstr. 71
Staffel, Maria, Stickerin, Schützenstr. 73
Stahl, Franz, Meister, Meisenburg 10
— Friedrich, Reider, Meisenburg 8
— Johann, Invalide, Höhscheid, Kapelle 4
— Max, Maßgesch., Oh., Maubeshauserstr. 2, F 337 69
— Otto, Kolw.-Hdlr. u. Abzieher, Brühlerstr. 142
— Rud., Dr., Arzt, Ohligs, Lindenstr. 21, F 332 14
*Stahl-Schaaf, Schaaf-Bergmann & Co., Grünewalderstr. 48
Stahlhaus, Fritz, Elektrotechn., J/F. Eichner & St., Ohligs, Weyer 69, F 332 66
Stahlmann, Hermann, Zählereicher, Friedrichstr. 5
*Stahlwarenfabrik u. Stanzwerk Emil Schlemper G. m. b. H., Oh., Junkerstr. 13, F 324 51
*Stahlwarenproduktion „Solidarität", G. m. b. H., Höhscheid, Neuenhoferstr. 46, F 213 47
*Stahlwerk Linder, Kom.-Ges., Oh., Mühlenstr. 19/21, F 331 41

**Stahlwerke Röchling-Buderus A.G.**
GESENKSCHMIEDE
Brühlerstr. 74 F 202 15/16

Staiger, Robert, Schlosser, Mittelstr. 1
Stall, Willy, Masch.-Führer, Weyersbergerstr. 30a
Staller, Aug., Wwe., Wald, Poststr. 6
— Ernst, Besteckfabr., Hö., Neustr. 36, F 203 88
— Karl, Reider, Wald, Beethovenstr. 260
— Karl, Reider, Höhscheid, Neustr. 34
— Karl, Schleifer, Eichenstr. 12
Stallknecht, Fritz, Dachdecker, Wald, Altenhoferstr. 39
— Karl, Geschäftsführer, Oh., Blücherstr. 19
Stallmann, Margar., Schwester, Kölnerstr. 1a
Stamen, Wilh., Buchbinder, Höhscheid, Neustr. 35
Stamm, Albert, Nagler, Klingenstr. 48
— Albert, Schleifer, III. Balkhausen 3
— Albert, Schleifer, Ohligs, Birkenstr. 11
— Albert, Schleifer, Eichenstr. 125
— Albert, Wwe., Ohligs, Birkenstr. 11
— Albert, Wwe., Eichenstr. 121
— Albert, Wwe., Schützenstr. 25
— Alex, galv. Anst., Ritterstr. 24, F 256 91
— Alfred, Knecht, I. Heidberg 10
— Alfred, Reider, Höhscheid, Breitestr. 32
— Alfred, Reisevertreter, Heinestr. 6
— Alfred, Schleifer, Claubergerstr. 73
— Artur, Bürovorsteher, Weststr. 17
— Artur, Fabrikarbeiter, Klingenstr. 26
— Artur, Fuhrmann, Höhscheid, Katternbergerstr. 150
— August, Darhalter, Wald, Eigen 3
— August, Fabrikant, Höhscheid, Löhdorf 38
— August, Fabrikarbeiter, Bünkenberg 1
— August, Reider, Mittelstr. 2
— August, Wwe., Wald, Mangenbergerstr. 32a
— August, Wwe., Mangenbergerstr. 113
— August, Wwe., Gräfrath, Solingerstr. 115b
— Benjamin, Schleifer, Karl-Marx-Allee 19
— Bernh., Wwe., Ohligs, Barlerstr. 17
— C. Reinh., Reidermeister, I. Ostwall 30
*C. Robert Stamm, Stahlwarenfabr. (Paul u. Herm. St.), Schützenstr. 139a, F 252 78
*Cuno Stamm, Gesenkschmiede (Edm. u. Rich. St.), Ohligs, Barlerstr. 16, F 333 73
Stamm, Edmund, Fabrikant, T/F. Cuno St., Oh., Barlerstr. 16, F 333 60
— Edmund, Wwe., Höhscheid, Aufderhöhe 35
— Eduard, o. G., Heinestr. 6
— Eduard, Schläger, Ritterstr. 109
— Eduard, Schläger, Schlickerweg 18
— Eduard, Wwe., Meisenburg 20
— Emil, Ausmacher, Müngstenerstr. 19
— Emil, Fabrikarbeiter, II. Feld 21
— Emil, Invalide, Ohligs, Uferstr. 23
— Emil, Reider, Klingenstr. 26
— Emil, Reider, Lerchenstr. 15
— Emil, Schläger, Dornsiepen 33
— Emil, Generalagent, Oh., Parkstr. 19, F 322 64
— Emil, Wwe., T/F. Gust. St. Söhne, Ohligs, Barlerstr. 14
— Emil, Wwe., Baumstr. 39
— Emil, Wwe., Wald, Brunnenstr. 13
— Emil, Wwe., Lerchenstr. 15
— Erich, Ausmacher, Höhscheid, Neustr. 40
— Erich, Fabrikarbeiter, Baumstr. 39
— Erich, Fabrikarbeiter, Ohligs, Mühlenstr. 47
— Erich, Fabrikant, T/F. Th. Book, Gasstr. 44, F 214 92
— Erich, Fabr.-Geh., Höhscheid, Aufderhöherstr. 9
— Erich, Feiler, Wald, Hauptstr. 101

Universitäts- und Landesbibliothek Düsseldorf
Stadtarchiv Solingen

Stamm, Erich, Former, Wald, Brunnenstr. 18
— Erich, Kraftfahrer, Wilhelmstr. 24a
— Erich, Reider, Grünewalderstr. 40
— Erich, Reider, Höhscheid, Siepen 2
— Erich, Schleifer, Höhscheid, Ausderhöherstr. 10
— Ernst, Arbeiter, Gräfrath, Tannenstr. 42
— Ernst, Ausmacher, Gräfrath, Buchenstr. 20
— Ernst, Ausmacher, Gräfrath, II. Stockdum 37
— Ernst, Fabrikant, Ritterstr. 24
— Ernst, Fabrikarbeiter, Karl-Schurz-Weg 12
— Ernst, Fabrikarbeiter, Wald, Rich.-Wagnerstr. 65a
— Ernst, Fabrikarbeiter, Sandstr. 10
— Ernst, Fabr.-Schlosser, Ritterstr. 74
— Ernst, Kaufmann, Wald, Stübbenerstr. 20
— Ernst, Kontrolleur, Höhscheid, Neuenhoferstr. 108
— Ernst, Maurer, Südstr. 12
— Ernst, Monteur, Blumenstr. 51
— Ernst, Reider, Höhscheid, Mittelstr. 29
— Ernst, Reider, Höhscheid, Siepen 2
— Ernst, Schleifer, Wald, Dellerstr. 30
— Ernst, Schleifer, Untenweg 18
— Ernst, Schleifer, Wachtelstr. 17
— Ernst, Schleifer, Wald, Wiedenhoferstr. 27
— Ernst, Schmied, Ohligs, Neu-Löhdorf 10
— Ernst, Vernickler, Ritterstr. 24
— Ernst, Wwe., Margaretenstr. 35
— Ernst, Wwe., Ritterstr. 54
— Ernst, Wwe., Wald, Rolsberg 17
— Ernst, Wwe., Bockerterstr. 63
— Erwin, Schleifer, Baumstr. 12
— Eugen, Anstreicher, Gasstr. 38
— Eugen, Gußputzer, Wald, Hauptstr. 205a
— Eugen, Schleifer, Höhscheid, Löhdorf 38
— Eugen, Stakkateur, Cronenbergerstr. 80
— Eugen, Ehefrau, Friedenstr. 14
— Eugen, Wwe., Weyerstr. 43
— Ewald, Fabrikarbeiter, Eichenstr. 3
— Ewald, Arbeiter, Höhscheid, Rupelrath 21
— Ewald, Fabrikarbeiter, Wald, Steinstr. 5
— Ewald, Wwe., Höhscheid, Börsenstr. 127a
— Ewald, Wwe., Höhscheid, Rupelrath 21
— Ferd., Fabrikant, J/F. Gebr. St., Hö., Löhdorf 38
— Ferd., Fabrikarbeiter, Ohligs, Sandstr. 6
— Ferd., Fabrikarbeiter, Südstr. 14
— Franz, Fabrikant, J/F. Franz St. & Co., Ohligs, Barlerstr. 12
*Franz Stamm & Co., Instrumentenfabr. (Franz St.), Ohligs, Barlerstr. 12, F 321 34
Stamm, Friedrich Eduard, Wwe., Schützenstr. 199
— Friedrich, Fabrikarbeiter, Wald, Albrechtstr. 19
— Friedrich, Reider, Gräfrath, Ketzberg 44
— Friedrich, Ausmacher, Ohligs, Bismarckstr. 67
— Friedrich, Reider, Ohligs, Fürkerfeldstr. 18
— Friedrich, Schleifer, Karlstr. 5
— Friedrich, Schleifer, Höhscheid, Löhdorf 38
— Fritz, Anstreichergesch., Hauptstr. 312, F 208 21
— Fritz, Härter, Grünbaumstr. 22
— Fritz, Lebensm., Wald, Jägerstr. 8, F 236 59

**Fritz Stamm** Manufakturwaren und Confektion
Sol.-Ohligs, Fürkerfeldstraße 18, F 335 60

Stamm, Fritz, Nagler, Hauptstr. 10a
— Fritz, Schleifer, Meigenerstr. 9
*Gebr. Stamm, Gabelfabrik (Ferd. St.), Höhscheid, Ausderhöherstr. 7, F 321 31
Stamm, Gustav, Fabrikarbeiter, Meisenburg 38
— Gustav, Fabrikarbeiter, Höhscheid, Wienerstr. 22
— Gustav, Lagerarbeiter, Meisenburg 36
— Gustav, Wwe., Wald, Sandstr. 4
*Gust. Stamm Söhne, Schlägerei f. Messer (Paul u. Wwe. Emil St.), Oh., Höhscheiderstr. 19, F 324 64
Stamm, Hans, Bierhändler, Wald, Nordstr. 1
— Heinr., Schläger, Papiermühle 1
— Hermann, Ausmacher, Grünewalderstr. 38
— Hermann, Dreher, Wald, Düsseldorferstr. 6
— Hermann, Fabrikant, T/F. C. Robert St., Beckmannstr. 38
— Hermann jun., Fabrikant, Oh., Weyer 43, F 332 81
— Hermann, Fräser, Friedenstr. 14
— Hermann, Schlägereibes., T/F. Karl Jung, Wald, Parallelstr. 27, F 238 29
— Hermann, Schlosser, Ohligs, Freiheitstr. 30
— Hermann, Wwe., Wald, Düsseldorferstr. 6
— Hugo, Ausmacher, Meigenerstr. 11
— Hugo, Bahnarbeiter, Grünewalderstr. 102
— Hugo, Fabrikarbeiter, Höhscheid, Bergerstr. 84a
— Hugo, Gemüsehdlr., Wald, Sommerstr. 25
— Hugo, Schleifer, Lerchenstr. 54
— Hugo, Wwe., Wald, Schlagbaumerstr. 94
Stamm, Josef, Stuckgesch., Oh., Irlerstr. 4, F 339 97
— Josef, Tischler, Bülowstr. 32
— Julius, Reider, Ohligs, Schwanenstr. 43
— Julius, Schleifer, Kempen 2
— Julius, Wwe., III. Hästen 19
— Karl, Arbeiter, Wald, Richard-Wagnerstr. 65d
— Karl, Ausmacher, Wald, Altenhoferstr. 23
— Karl, Ausmacher, Wald, Dammstr. 26
— Karl, Ausmacher, Gerichtsstr. 12
— Karl, Ausmacher, Gräfrath, Oben-Flachsberg 58
— Karl, Bahnarbeiter, Höhscheid, Rupelrath 21
— Karl, Fabrikant, Höhscheid, Ausderhöherstr. 9
— Karl, Fabrikant, Ohligs, Schnitterstr. 3
— Karl, Fabrikationsgeh., Lingmannstr. 2
— Karl, Fabrikarbeiter, Burgerlandstr. 108
— Karl, Fabrikarbeiter, Wald, Richard-Wagnerstr. 107
— Karl, Fräser, Wald, Adlerstr. 5
— Karl, Gesenkschmied, Bülowstr. 36
— Karl, Händler, Wupperstr. 80
— Karl, Invalide, Meigenerstr. 9
— Karl, Kassenbote, Cäcilienstr. 32
— Karl, Kaufmann, Ohligs, Höhscheiderstr. 7
— Karl Wilhelm jr., Möbelzeichn., Wa., Hauptstr. 241, F 250 84
— Karl, o. G., Ohligs, Badstr. 30
— Karl, o. G., Wald, Steinstr. 5
— Karl, Prokurist, Hö., Neuenkamperstr. 52, F 217 69
— Karl, Reider, Blumenstr. 17a
— Karl, Reider, Ohligs, Heinrich-Heinestr. 16
— Karl, Reider, Gräfrath, Ketzberg 46
— Karl, Reider, Wald, Richard-Wagnerstr. 41
— Karl, Reider, Schlicken 8
— Karl, Reider, Schlickerweg 26
— Karl, Reisender, Wald, Dammstr. 15
— Karl, Schläger, Gräfrath, Bergstr. 11
— Karl, Schleifer, III. Hästen 5
— Karl, Schleifer, Kanalstr. 63
— Karl, Schleifer, Wald, Luisenstr. 16a
— Karl, Schleifer, Ohligs, Schwanenstr. 41a
— Karl, Schmied, Bülowstr. 38
— Karl, Steindrucker, Wald, Heckenerstr. 3
— Karl, Techniker, Meigenerstr. 11
— Karl, Vers.-Agent, Wald, Talstr. 5
— Karl, Wirt, Schrodtberg 27, F 227 68
— Karl jr., Reider, Blumenstr. 17a
— Karl, Wwe., Höhscheid, Lindenstr. 56
— Karl, Wwe., Müngstenerstr. 17
— Karl, Wwe., Kolw.-Gesch., Wald, Heckenerstr. 3
— Karl, Wwe., Bierhdlg., Wald, Nordstr. 1, F 271 84
— Karl Wilh. jr., Gesch.-Führ. d. Fa. Karl Gütgemann Erben, Wald, Hauptstr. 232, F 250 84
— Kuno, Kaufmann, Wiesenstr. 17
*Kuno Stamm, Werkzeuge, Schulstr. 40, Wohn.: Wiesenstr. 17, F 226 48
Stamm, Louis, Dreher, Eichenstr. 16
— Max, Arbeiter, Grünewalderstr. 106
— Max, Ausmacher, Oststr. 23
— Max, Buchdrucker, Kanalstr. 47
— Max, Former, Wald, Düllgenstal 17a
— Max, Conditorei u. Café, Hauptstr. 314, F 224 79
— Max, Reider, Gräfrath, Kullerstr. 43a
— Max, Schleifer, Klingenstr. 164
— Max, Schlosser, Ohligs, Fürkerfeldstr. 12½
— Otto, Arbeiter, Hauptstr. 270
— Otto, Ausmacher, I. Felderstr. 41
— Otto, Filialleiter, Wald, Gräfratherstr. 30
— Otto, Metzger, Cronenbergerstr. 48
— Otto, o. G., Schützenstr. 55
— Otto, Schleifer, Gräfrath, Gartenstr. 25
— Otto, Schleifer, Weyersbergerstr. 40d
— Otto, Schlosser, Baumstr. 47
— Otto jr., Schlosser, Gräfrath, Theresienstr. 15
— Otto sen., Reider, Gräfrath, Theresienstr. 15
*Otto Stamm & Söhne, Stahlwarenfabrik (Ehefrau Otto Stamm), Gräfrath, Theresienstr. 15, F 204 25
Stamm, Paul, Ausmacher, Müngstenerstr. 19
— Paul, Expedient, Kirbergerstr. 39
— Paul, Fabrikant, T/F. Gustav St. Söhne, Ohligs, Porlerstr. 14, F 324 64
— Paul, Fbrkt., T/F. C. Robert St., Schützenstr. 139a
— Paul, Fabrikationsklt., Bülowstr. 38
— Paul, Gärtner, An der Katzbach 33
— Paul, Gärtner, Höhscheid, Ausderhöhe 35
— Paul, Obst- u. Gemüsehdlg., Wald, Herbergerstr. 21, F 255 80
— Paul, Kommis, Rathausstr. 2
— Paul, Kutscher, Wald, Schlagbaumerstr. 75
— Paul, Reider, Klingenstr. 26
— Paul, Schleifer, Kanalstr. 77
Stamm, Paul, Schleifer, Höhscheid, Lindenhof 78
— Paul, Schleifer, Schlicken 33
— Paul, Schleifer, Wald, Sternstr. 12a
— Paul, Schleifer, Unten-Weg 18
— Paul, Wwe., Wupperstr. 198a
— Paul, Wwe., Samenhdlg., Ohligs, Uferstr. 25
— Peter, Wwe., Ohligs, Benratherstr. 22
— Reinhard, Bürovorsteher, Schlickerweg 2
— Reinh., Fabr.-Arb., Höhscheid, Neustr. 40
— Richard, Arbeiter, Dornsiepen 28
— Richard, Ausmacher, Bergstr. 64
— Richard, Fabrikant, T/F. Kuno St., Ohligs, Querstraße 1, F 327 73
— Richard, Fabrikant, Schrodtberg 31
— Richard, Invalide, IV. Felderstr. 70
— Richard, Musiker, Höhscheid, Landwehrstr. 21
— Richard, Reider, Lerchenstr. 52
— Richard, Vertreter, Wald, Hauptstr. 77
— Richard, Wwe., Müngstenerstr. 19
— Robert, Fabr.-Arb., Ohligs, Hübben 11
— Robert, Härter, Schlickerweg 3
— Robert, Invalide, Dornsiepen 39
— Robert, Nagler, Mangenbergerstr. 8
— Robert, Nagler, Schlicken 33
— Robert, Schleifer, II. Feld 3
— Robert, Wirt, Wald, Beethovenstr. 128, F 252 00
— Robert jr., Schalenschneiderei, Wa., Beethovenstr. 128
— Robert, Wwe., Wald, Scheiderstr. 27
— Robert, Wwe., Schützenstr. 64
— Rudolf, Ausmacher, Lerchenstr. 7
— Rudolf, Techniker, Ohligs, Baverterstr. 17
— Walter, Ausmacher, Höhscheid, Messerstr. 33
— Walter, Fabrikant, Wald, Parallelstr. 27, F 238 29
— Walter, Fabr.-Arb., Vereinsstr. 11
— Walter, Gesenkschmiede, Florastr. 61a
— Walter, Kaufmann, Bergstr. 64
— Walter, Kontrolleur, Klingenstr. 142
— Walter, Reider, Ohligs, Buchenstr. 27
— Walter, Wwe., Ohligs, Bismarckstr. 59
— Walter, Wwe., Ohligs, Freiheitstr. 30
— Werner, Schlosser, Heinestr. 6
— Wilhelm, Dachdecker, Bachstr. 24
— Wilhelm, Reider, Ohligs, Freiheitstr. 30
— Wilhelm, Reisender, Eichenstr. 121
— Wilhelm, Wwe., Gasstr. 48
— Wilhelm, Wwe., Hauptstr. 270
— Willi, Maurer, Gräfrath, Solingerstr. 108a
— Willy, Schleifer, Höhscheid, Steinendorferstr. 29
Stammel, Joh., Fabr.-Arb., Ohligs, Engelsberg 16
Stammen, Karl jr., Fabr.-Arb., Ohligs, Junkerstr. 44
— Karl, Wwe., Ohligs, Junkerstr. 44
— Matthias, Wwe., Cronenbergerstr. 135
— Otto, Schleifer, Ohligs, Hildenerstr. 1
Stammler, Nikolaus, Beamter, Lingmannstr. 6
Standfuß, Franz, Drechsler, Wald, Schloßstr. 37
— Franz jr., Drechsler, Wald, Schloßstr. 37
Standke, Ernst, Dr. phil., Studienrat, Ohligs, Oberwalderstr. 56
— Georg, Wwe., Wald, Rosenkamperstr. 37
— Werner, Kaufmann, Wald, Schulstr. 6
Stangier, Eugen, Reisend., Wa., Mangenbergerstr. 104a
— Karl, Schleif- u. Polierscheibenfbr., Ohligs, Benratherstr. 15, F 336 36
— Karl, Maurer, Wald, Mangenbergerstr. 104a
— Wilhelm, Fabr.-Arb., Höhsch., Oben-Pilghausen 107
— Wilhelm, Maurer, Wald, Mangenbergerstr. 104a
Stanjeck, Emilie, Studienrätin, Ohligs, Parkstr. 2
Stapper, Anna, Ehefrau, Höhscheid, Sandstr. 79
— Josef, Fabr.-Arb., Ohligs, Kottendorferstr. 46
Stark, Artur, Schmied, Wald, Mittel-Gönratherstr. 72
— Ernst, Wwe., Dorperhof 88
— Friedrich, Ausmacher, Wald, Düllgenstalerstr. 19
— Friedrich, Meister, Ohligs, Goldstr. 20
— Johann, kaufm. Angest., Ohligs, Republikstr. 66
— Heinrich, Portier, Gräfrath, Yorkstr. 19
— Hrch., Stadtobersekretär, Wald, Mangenbergerstr. 20
— Konrad, Schuhmacher, Am Kannenhof 24
— Michael, Fabr.-Arb., Katternbergerstr. 124a
— Paul, Schlosser, Wald, Wittkullerstr. 129
— Wilhelm, Reider, Ohligs, Jahnstr. 3
— Willi, Friseur, Wald, Schneppertерstr. 16
Starke, Friedr., Schleifer, Ohligs, Mangenbergerstr. 43
Starkow, Herm., Vertreter, Wald, Oben-Itterstr. 27
Startschenko, Paul, Musiker, Wupperstr. 48
Stath, Peter, o. G., Höhscheid, Neuenhaus 9
Statkiewicz, Aug., Fris.-Gesch., Siepchen 1
Statz, Peter, Ehefrau, Ohligs, Grenzstr. 51
Staubes, Eugen, Ausmacher, Nordwall 12
— Friedrich, Landwirt, Höhsch., Kotterheidberg 23



Universitäts- und Landesbibliothek Düsseldorf
Stadtarchiv Solingen

Staubes, Fritz jr., Landwirt, Hö., Kotterheidberg 23
— Gustav, Schleifer, Burgerlandstr. 136
— Gustav, Schleifer, Unnersberg 58
— Gustav, Wwe., Hohegasse 6
— Hermann, Schleifer, Wald, Lehn 39
— Paul, Bauarbtr., Höhscheid, Kotterheidberg 23
— Paul, Schleifer, Unnersberg 58
— Walter, Straßenbahner, Cronenbergerstr. 133
— Walter, Ehefrau, Florastr. 78
— Willi, Fabr.-Arb., Wald, Lehn 39
Stauch, Herm., Maurer, Gasstr. 50
Staude, H., Gaswerksinsp. a. D., Grä., Piepersberg 5
— Heinrich, Sparkassenrendant, Schützenstr. 17
— Karl, Reisender, Gräfrath, Focherstr. 11
Staudinger, Joh., Fräser, Baumstr. 14
Staudt, Franz, Pfarrer, Wald, Sandstr. 18, F 215 46
Stauf, Anton, Wwe. Ohligs, Uhlandstr. 4
— Kuno, Schlosser, Weyersbergerstr. 12
— Wilhelm, Postschaffner, Ohligs, Uhlandstr. 4
Staufenbiel, Theod., Zahnarzt, Bergstr. 58
Staus, Hans, Schreiner, Margarethenstr. 24
— Johann, Arbeiter, Wald, Beethovenstr. 184
— Nikolaus, Arbeiter, Wald, Baustr. 8
Stecher, Heinr., Maschinist, Birkerstr. 68
— Gustav, Schlosser, Kanalstr. 45
— Karl, Wwe., Kurfürstenstr. 27
Steckenbügler, Gerh., Wwe., Ohligs, Feldstr. 27
Steeg, Friedr., Ehefrau, Ohligs, Merscheiderstr. 18a
— Georg, Fuhrmann, Moltkestr. 23
— Heinrich, Ehefrau, Schwertstr. 39
— Karl, Schleifer, Ohligs, Schwanenstr. 13
*Paul Steeg, Haushaltw., Ohligs, Düsseldorferstr. 35, F 334 80
Steeg, Wilhelm, Galvaniseur, Ohligs, Wiesenstr. 18
an Steeg, Fritz, Schleifer, Meisenburg 38
— Josef, Fabr.-Arb., Bülowstr. 34
— Karl, Wwe. Eintrachtstr. 2
vom Steeg, Ernst, Fuhrgesch., Höhscheid, Löhdorf 27
— Ernst, Plißtzer u. Kolw.-Hdlg., Wupperstr. 198
— Ernst, Schleifer, Ohligs, Mangenbergerstr. 31
— Ernst, Ehefrau, Gasstr. 7
— Ernst, Wwe., Ohligs, Blumenstr. 4
— Ernst, Wwe. Kolw.-Hdlg., Bockerterstr. 61
— Erwin, Vorarbeiter, Wald, Adlerstr. 13
— Franz, Elektriker, Höhscheid, Hingenberg 40
— Friedrich, Fabr.-Arb., Wald, Dönhofsstr. 10
— Friedrich, Schleifer, Ohligs, Neu-Löhdorf 6
— Fritz, Arbeiter, Ohligs, Heinrich-Heinestr. 16
— Hermann, Wwe., Höhscheid, Löhdorf 18b
— Karl, Metzgerei, Hö., Bergerstr. 91, F 245 82
— Karl, Metzger, Ohligs, Mangenbergerstr. 31
— Karl, Wwe., Ohligs, Neu-Löhdorf 6
— Max, Hobler, Gräfrath, Buchenstr. 8
— Max, Reider, Höhscheid, Neustr. 63
— Paul, Fuhrmann, Höhscheid, Löhdorf 26
— Robert, Wwe., Ohligs, Mangenbergerstr. 31
— Rudolf, Fabrikant, Ohligs, Blumenstr. 4
— Walter, Schleifer, Höhscheid, Köcherstr. 27
— Wilhelm, Schleifer, Gräfrath, Kullerstr. 55a
Steeger, Ernst, Werklehrer, Oh., Düsseldorferstr. 89
Steffen, Adolf, Bücherrevisor, Baumstr. 31, F 224 76
— Alex, Invalide, Wald, Schlagbaumerstr. 74
— Anton, Nachtwächter, Wald, Beethovenstr. 178a
— Anton, Nachtwächter, Goldstr. 22
— August, Wwe., Oststr. 38
— Erich, Ausmacher, Brunnenstr. 32a
— Eugen, Ausmacher, Südwall 60
— Eugen, Schleifer, Hauptstr. 52a
— Heinrich, Ausmacher, Maltheserstr. 13
— Heinrich, Werkmstr., Schützenstr. 89
— Karl, Vernickler, Maltheserstr. 13
— Karl, Wwe., Gräfrath, Wernerstr. 89
— Lambert, Postbote, Feldstr. 7a
— Walter, Ausmacher, Gräfrath, Stöckerberg 8
— Willi, Graveur, Kanalstr. 69
Steffens, Albert, Fabr.-Arb., Hö., Neuenkamperstr. 4
— Albert, Invalide, Wald, Werderstr. 42
— Alex, Schleifer, Wald, Altenhoferstr. 10
*Alfred Steffens, Futtermittel-Großhdlg., Höhscheid, Neuenhoferstr. 37, F 205 91
Steffens, Alfred, Schalenschneider, Wald, Wittkulle 5
— Anton, Tel.-Arb., Ohligs, Feldstr. 22
— August, Fabr.-Arb., Ohligs, Bahnstr. 14
— August, Feilenhauer, Höhsch., Steinendorferstr. 31
— August, o. G., Alexanderstr. 10

**Aug. Steffens**
**Schirm- und Radiogeschäft**
Ohligs, Düsseldorferstr. 57, F 33204

Steffens, Bernhard, Ausmacher, Wald, Werderstr. 42
*Carl Rich. Steffens, Stahlw.-Fabr., Höhscheid, Neuenhoferstr. 45, F 220 89
Steffens, Erich, Former, Gräfrath, Neustr. 18a
— Ernst, Arbeiter, Ohligs, Gartenstr. 7
— Ernst, Ausmacher, Gräfrath, Buchenstr. 8
— Ernst, Kanzl.-Angest., Wald, Eschbachstr. 27
— Ernst, Metzgerei, Ohligs, Hauptstr. 61, F 332 07
— Ernst, Nickelpolierer Höhsch., Fritz-Reuterstr. 24
— Ernst, o. G., Körnerstr. 10
— Ernst, Pol.-Hauptwachtmstr., Nordstr. 41
— Ernst, Schleifer, Ohligs, Buchenstr. 27
— Ewald, Manikur- u. Nagelfeilen, Höhscheid, Steinendorferstr. 23, F 334 21
— Ewald, Weber, Ohligs, Kesselstr. 39
— Ewald, Wwe., Ohligs, Feldstr. 4
— Franz, Ausmacher, Wald, Adlerstr. 44
— Franz, Maurer, Dornsiepen 28
— Franz, Reider, Dornsiepen 2
— Franz, Wwe., Dornsiepen 2
— Friedrich, Sattler, Hauptstr. 304
— Friedrich, Schläger, Brühlerstr. 82
— Friedrich, Schuhmacher, I. Häften 7
— Friedrich, Wwe., Höhscheid, Steinendorferstr. 31
— Gustav, Fabr.-Arb., Ohligs, Schillerstr. 10
— Gustav, Schläger, Brühlerstr. 82
— Hermann, Fabr.-Arb., Oh., Deusbergerstr. 54
— Hermann, Reider, Ohligs, Grünstr. 14
— Hermann, Tischler, Wald, Eintrachtstr. 20
— Hubert, Former, Gräfrath, Neustr. 18b
— Hugo, o. G., Wald, Beethovenstr. 14
— Hugo, Postschaffner, Dorperstr. 28
— Hugo, Schlossermeister, Henckelsstr. 25
— Hugo, Ehefrau, Wald, Hauptstr. 42
— Jakob, o. G., Dornsiepen 2
— Jakob, Straßenbahnschaffn., Grä., Neustr. 18a
— Josef, Schlosser, Südstr. 25
— Julie, Wwe., Wald, Mangenbergerstr. 188
— Julius, Schleifer, Wald, Mittel-Gönratherstr. 62
— Karl, Bauarbeiter, Kasernenstr. 30
— Karl, Fabr.-Arb., Wald, Beethovenstr. 14
— Karl, Knecht, Wald, Adlerstr. 44
— Karl, Schleifer, Wald, Baustr. 34
— Karl, Schleifer, Ohligs, Garzenhaus 10
— Karl, Schleifer, Wald, Mittel-Gönratherstr. 66
— Karl jr., Büromasch., Goldstr. 1, Wohn.: Baumstraße 41, F 245 73
— Karl, Wwe., Erbenhäuschen 74
— Kuno, Eisenbahnarbtr., Ohligs, Ellerstr. 38
— Kuno, Oberpostschaffn., Ohligs, Hauptstr. 12
— Ludwig, o. G., Wald, Freiligrathstr. 8
— Max, Ausmacher, Ohligs, Gartenstr. 7
*Max Steffens, Kartonagenfabrik, Brückenstr. 22a, F 259 30
Steffens, Max, Referendar, Brückenstr. 22
— Otto, Gemüsehdlg., Unnersberg 54
— Otto, Samenhdlr., Brunnenstr. 32a
— Paul, Ausmacher, Unnersberg 10
— Paul, Frau, Friseuse, Bismarckstr. 16, F 238 48
— Paul, Härter, Ohligs, Löhdorf 21
— Paul, Postschaffner, Schützenstr. 51
— Paul, Reider, Ohligs, Moltkestr. 2
— Paul, Schleifer, Wald, Beethovenstr. 101
— Paul, Schreiner, Südstr. 24a
— Richard, Schuhmacher, Wald, Schlagbaumerstr. 46
— Rich., Fuhrgesch., Ohligs, Casinostr. 16, F 333 60
— Robert, Wwe., I. Häften 7
— Rudolf, Schmiedeges., Ohligs, Grabenstr. 12
— Rudolf, Wasch- u. Neubügelanst., Blumenstr. 3, F 218 77
— Siegfried, Schmied, Wald, Mangenbergerstr. 118
— Walter, Arbeiter, Ohligs, Gartenstr. 7
— Walter, Fabr.-Arb., Wald, Stübbenerstr. 65
— Wilhelm, Arbeiter, Südstr. 25
— Wilhelm, Instrumentenmach., Oh., Bismarckstr. 106
— Wilhelm, Oberpostinsp., Ohligs, Suppenheiderstr. 10
— Wilhelm, Reisender, Zweigstr. 6
— Wilhelm, Wirt, Dornsiepen 2, F 208 04
— Wilhelm, Ehefrau, Kirschbaumerstr. 23
— Wilhelm, Wwe., Ohligs, Suppenheiderstr. 10
— Willy, Buchhalter, Blumenstr. 3
— Willy, Schlosser, Hasselstr. 90
Steffes, Franz, Schleifer, Schützenstr. 218
— Josef, Kutscher, Höhscheid, Bogenstr. 12
— Karl, Invalide, Meisenburg 24a
— Karl, Schleifer, I. Häften 26
— Otto, Schleifer, Meisenburg 24a
— Peter, Anstreichermstr., Wald, Dellerstr. 1, F 245 72
Steffgen, Peter, Gabelschleifer, Wa., Oben-Ittersstr. 29
Steffgen, Wilhelm, Kassengehilfe, Wa., Oben-Ittersstr. 29
Stegemann, Jos., Dreher, Ohligs, Steinstr. 21
Steger, Walter, Wwe., Höhscheid, Oben-Pilghausen 51
Stegmaier, Werner, Schlosser, Höhsch., Nacken 5a
Stegmann, Eduard, Fuhrmann, Wald, Dültgenstal 10
— Franz, Gärtner, Oststr. 41
— Heinrich, Hilfsarbtr., Ohligs, Mangenbergerstr. 39

**Hch. Stegmann**
Spez.: Rasierklingen, Rheinstr. 50a, F 215 61
Wohn.: Wald, Lehnerstr. 4

Stegmeier, Konrad, Heizer, Wald, Parallelstr. 21
Stehl, Friedr., Bäckermstr., Wald, Scheidtermühle 1
Stehling, Anton, Nachtwächter, Hö., Wittelsbacherstr. 180
— Wilhelm, Lagerverwalter, Ohligs, Taubenstr. 5
Steidtmann, Guido, elektrotechn. Gesch., Ohligs, Wilhelmstr. 19 F 336 89
Steier, Fritz, Metzgermstr., Hochstr. 17
Steiger, Friedrich, Schleifer, Grä., Unten zum Holz 34
— Hermann, Arbeiter, Katternbergerstr. 42
— Otto, Musiker, Gräfrath, Schafenhaus 3
— Wilhelm, Schleifer, Gräfrath, Schafenhaus 3
Steil, Ludwig, Lehrer, Friedrichstr. 5a
Steimel, Paul, Werkmstr., Wald, Altenhoferstr. 94
— Walter, Fabr.-Arb., Ohligs, Düsseldorferstr. 91
Stein, Fritz, Rohrzieher, Wald, Rosenkamperstr. 49
— Gustav, Ablader, Meigen 77a
— Heinrich, Bäcker, Höhscheid, Hingenberg 45
— Heinrich, Vernickler, Höhscheid, Lache 3
— Jakob, Maurer, Hauptstr. 255a
— Johann, Former, Am Kannenhof 55
— Julius, Bücherrev., Schwesterstr. 2, F 219 85
— Karl, Schlosser, Gräfrath, Mühlenbusch 1
— Karl, Werkmeister, Wald, Gazellenstr. 3
— Kuno, Händler, Ohligs, Grünewalderstr. 50
— Matthias, Ehefrau, o. G., Grä., Flockertsberg 11
— Max, Pol.-Hauptwachtmstr., Ohligs, Hasselstr. 28
— Otto, Nickelpolierer, Höhscheid, Erserstr. 6
— Paul, Polierer, Höhscheid, Vor-Meiswinkel 6
— Peter, Schreiner, Wald, Sachsenstr. 14
— Richard, Bäckermstr., Höhscheid, Bergerstr. 62
— Robert, Bäcker, Höhscheid, Bergerstr. 62
— Wilhelm, Fabr.-Arb., Wald, Hauptstr. 36b
vom Stein, Alex, Kaufmann, Eichenstr. 119
— Alfred, Schleifer, Katternbergerstr. 104
— Artur, Reider, Höhscheid, Bergerstr. 40
— Edmund, Wwe., Clauberg 6
— Emil, Arbeiter, Gräfrath, Grenzstr. 26
— Erich, Schleifer, Claubergerstr. 34
— Ernst, Fabr.-Arb., Höhscheid, Bergerstr. 40
— Ernst, Lagerist, Gasstr. 15
— Ernst, Lagerverwalter, Kasernenstr. 16a
— Eugen, Steuersekr., Wald, Stübbenerstr. 28b
— Ewald, Lagerarb., Unnersberg 16
— Ewald, Schleifer, Gräfrath, Dahlerstr. 50
— Ewald, Wwe., Odenthal 9
— Friedrich, Fabr.-Arb., Höhsch., Katternbergerstr. 215
— Friedrich, Feiler, Kasinostr. 46
— Friedrich, Feiler, Kasinostr. 46
— Friedrich, Schleifer, Gräfrath, Dahlerstr. 50
— Hedwig, Schwester, Wupperstr. 100
— Hermann, Portefeuiller, Kurfürstenstr. 22
— Hugo, Buchhalter, Henckelsstr. 17
— Karl, Kaufmann, Wupperstr. 81
— Max, Schleifer, Höhscheid, Mittagstr. 14
— O., Schwester, Claubergerstr. 13
— Otto, o. G., Clauberg 6
— Otto, Reider, Schützenstr. 175
*Otto vom Stein, Stahlwarenfabrik, (Walter Dültgen), Mittelstr. 13, F 233 46
vom Stein, Otto, Wwe., Gräfrath, Schulstr. 17
— Paul, Buchführer, Claubergerstr. 85
— Paul, Schläger, Siepchen 11
— Reinh., Wwe., Nordwall 24
— Tugendhold, Schleifer, Clauberg 5
— Walter, Schleifer, Gräfrath, Hauptstr. 2
— Walter, Silberw., Wupperstr. 81, F 234 92
— Walter, Wwe., Am Kannenhof 5
— Wilhelm, Instrumentenm., Grä., Untere Holzstr. 4
— Wilhelm, Schriftsetzer, Gräfrath, de Leuwstr. 4
— Wilhelm, Schriftsetzer, Gräfrath, Hochstr. 43
Steinbach, Adolf, Dr., Medizinalrat, Oh., Poststr. 7
— Albert, o. B., Nordstr. 16
— Alfred, Amtsgerichtsrat, Ohligs, Poststr. 7
— Artur, Stadtoberinsp., Ohligs, Republikstr. 66
— Ernst, Schleifer, III. Häften 49
— Friedrich, o. G., Südwall 25
— Friedrich, Wwe., Kasernenstr. 30

Universitäts- und Landesbibliothek Düsseldorf
Stadtarchiv Solingen

Steinbach, Hans, Friseur, Wald, Bergstr. 4
— Heinrich, Reisender, Brühlerstr. 2
— Johann, Friseur, Wald, Bergstr. 4
— Josef, Reider, Wald, Körnerstr. 10
— Paul, Anstreicher, Höhscheid, Neuenhaus 26
— Paul, Fabrkt., J/F. Schmidt & St., Kasernenstr. 30
— Peter, Butter-, Eierhdlg., Schützenstr. 19, F 214 29
— Richard, Schleifer, Höhscheid, Untenkatternberg 2
— Walter, Schlosser, Ohligs, Taubenstr. 22
— Wilhelm, Wwe., Ohligs, Kurfürstenstr. 7
Steinbauer, Josef, Arbeiter, Müngstenerbrückenweg 35
Steinbeck, Friedr., Schlosser u. Lebensmittelhdlr., Oh., Republikstr. 20
— Wilh., Sattler, Wald, Hauptstr. 272, F 337 90
Steinberg, Albert, Fabr.-Arb., Hö., Neuenhoferstr. 102
— Friedr., Wwe., Ohligs, Baverterstr. 55
— Hulda, o. G., Ohligs, Engelsberg 3
— Josef, Schleifer, Ohligs, Mühlenstr. 11
— Karl, o. G., Wald, Kotzert 1
— Walter, Straßenmstr., Höhsch., Neuenkamperstr. 15
Steinberger, Jul., Kfm., Oh., Junkerstr. 40, F 333 21
— Kurt, Handl.-Geh., Ohligs, Junkerstr. 40
Steinbichler, Otto, Konrektor, Ohligs, Kölnerstr. 101
Steinbrecher, Amalie, Diakonissin, Bismarckstr. 135
*Steinbruchbetrieb Lauterjung m. b. H., Schützenstr. 5, F 255 66
Steinbrück, Emil, Fabrikant, T/F. St. & Drucks, Weinsbergtalstr. 63
— Friedrich, Dreher, Wald, Luisenstr. 15a
— Friedrich, Reider, Gräfrath, III. Stockdum 23
— Wilhelm, Heizer, Helenenstr. 17
— Otto, o. G., Brühlerstr. 61
*Steinbrück & Drucks, Rasierklingenfabrik, (Emil St. u. Wilh. D.), Jägerstr. 39, F 244 04
Steinbüchel, Artur, Schleifer, Höhsch., Rölscheiderstr. 43
— Ernst, Fabr.-Arb., Ohligs, Mangenbergerstr. 65
— Eugen, Wwe., Wald, Behringstr. 45
— Karl, Schreiner, Höhscheid, Rölscheiderstr. 43
— Paul, Arbeiter, Alexanderstr. 10
Steinebach, Aug., Schlosser, Dorperstr. 52
— August jr., Arbeiter, Dorperstr. 52
— Heinrich, Fabr.-Arb., Wald, Behringstr. 23
— Oskar, Schmied, II. Hästen 6
— Otto, o. G., Kölnerstr. 102
von den Steinen, Adolf, Wwe., Gräfr., Tannenstr. 37
— Albert, Invalide, Kohlfurth 27
— Albert, Schlosser, Kohlfurth 27
*E. von den Steinen & Cie., Stahlwaren-Fabrik, Wald, Blumenstr. 2a, F 201 24
von den Steinen, Ed., Drechsl., Wa., Freiligrathstr. 17
— Emil, Kaufmann, Wupperstr. 100
— Emil, Wwe., Höhscheid, Bogenstr. 37
— Erich, Lehrer, Wald, Adlerstr. 27
— Ernst, Zigarrenhandlung, Wupperstr. 23
— Ernst, Wwe., T/F. E. von den Steinen & Cie., Wald, Schulstr. 24
— Friedrich, Kaufmann, Ohligs, Schnitterstr. 24
— Friedrich, Wwe., Gräfrath, Donaustr. 8
— Fritz, Bäckerei u. Hefehdlg., Wald, Donaustr. 8, F 227 03
— Karl, Drechsler, Gräfrath, Dahlerstr. 11
— Karl, Knochenhestefbr., Wa., Adlerstr. 21, F 236 81
— Karl, Kaufmann, Wald, Stübbenerstr. 44
— Karl, Kolw.-Gesch., Ohligs, Burgstr. 16
— Max, Anstreichermstr., Wa., Frankenstr. 27, F 227 06
— Otto, Schleifer, Ohligs, Maubeshauserstr. 77
— Richard, Schleifer, Gräfrath, Zeppelinstr. 242
— Robert, Schlosser, Kohlfurth 14
— Robert, Schlosser, Kohlfurth 27
Steiner, Heinrich, Fabr.-Arb., Ohligs, Potzhoferstr. 23
— Richard, Former, Wald, Kraustr. 34
Steinert, Paul, Werkmstr., I. Felderstr. 25
— Paul jr., Schlosser, I. Felderstr. 25
— Richard, Heizer, Ohligs, Wieseldick 21
Steineshoff, E., Wwe., Metallgießerei, Wald, Beethovenstr. 71, F 255 57
— Eugen, Gelbgießer, Wald, Beethovenstr. 71
— Hugo, Reider, Wald, Beethovenstr. 56
— Paul, Handl.-Geh., Wald, Beethovenstr. 71
Steinfeld, Adolf, Schlosser, Ohligs, Oberstr. 9
— Artur, Schleifer, Ohligs, Uferstr. 66
— Ernst, Wwe., Augustastr. 21
— Franz, Arbeiter, Wald, Stübbenerstr. 32
— Franz, Schlosser, Ohligs, Kottendorferstr. 31
— Helm., Fabr.-Schlosser, Wupperstr. 173
— Karl, Schleifer, Wald, Stübbenerstr. 32
— Walter, Kaufmann, Ohligs, Walderstr. 52
— Wilh., Taschenmesserfbr., Oh., Karlstr. 14, F 336 80
Steinfels, Max, Werkzeugschleifer, Hofstr. 4
Steinfort, Alb., Buchhalter, Oh., Richard-Wagnerstr. 25
Steingans, Artur, Postbote, II. Feld 16
— Ewald, Schleifer, Klingenstr. 142
— Wilhelm, Reider, Weigen 8
Steingaß, Anna, o. G., Gräfrath, Wasserstr. 6
— Aug., Schlosserei, Gräfr., Hauptstr. 11, F 211 33
*Gebr. Steingaß & Co., G. m. b. H., Gittersfabrik, Wald, Schlagbaumerstr. 19, F 214 48
— Herm., Oberpostschaffner a. D., Gräfr., Rathland 9
— Josef, Fabr.-Arb., Wald, Floraſtr. 28
— Karl, Fabr.-Arb., Wald, Floraſtr. 28
— Karl jr., Arbeitersekr., Wald, Floraſtr. 28
— Max, Gärtner, Ohligs, Merscheiderstr. 29
— Wilhelm, Feiler, Eichenstr. 29
— Wilh., Gärtner, Oh., Merscheiderstr. 29, F 359 87
— Wilhelm, Schlossermstr., Wald, Schlagbaumerstr. 19b
— Wilhelm, Wwe., Eichenstr. 29
— Willy, Instr.-Macher, Ohligs, Hochstr. 20
Steinhäuser, Adam, Schlosser, Kasinostr. 6
— Friedrich, Zigarrengesch., Ohligs, Merscheiderstr. 64
— Heinrich, Schlosser, Ohligs, Republikstr. 23
Steinhagen, Hans, Pol.-Oberwachtmstr., Oh., Kamperstraße 24
Steinhardt, Otto, Buchhalter, Ohligs, Uferstr. 15
Steinhauer, Anton, Fabrikant, Ohligs, Republikstr. 60
— Friedrich, Nickelpolierer, Hauptstr. 238
— Fritz, Buchhalter, Höhscheid, Fritz-Reuterstr. 36
— Fritz, Kanzl., Unnersberg 7
— Joh., Reider, Grünewalderstr. 3
— Karl, Dentist, Grä., Solingerstr. 18, F 247 89
— Karl, Lebensmittelhdlg., Hö., Fritz-Reuterstr. 36
— Karl, Schleifer, Höhscheid, Neuenkamperstr. 42
— Karl, Wwe., Höhscheid, Fritz-Reuterstr. 36
— Paul, Buchhalter, Höhscheid, Fritz-Reuterstr. 36
— Peter, Schuhw.-Hdlg., Wald, Albrechtstr. 13
*Steinhauer & Beien, Schirmfabrik, (Wilh. B.), Wald, Altenhoferstr. 14, F 201 82
Steinhaus, Adolf, Monteur, Wald, Werderstr. 42
— Albert, Rentner, Höhscheid, Rölscheiderstr. 57a
— Albert, Wwe., Höhscheid, Widdert 2
— August, Arbeiter, Spielbruch 8/9
— Ernst, Schleifer, Klosterwall 16a
— Ewald, Wwe., Friedrichstr. 19
— Ferd., Former, Müngstenerstr. 25
— Friedrich, Kutscher, Ohligs, Bavert 41
— Friedrich, Postaushelfer, Höhscheid, Wienerstr. 22
— Hermann, Wwe., Schaberg 34
— Hugo, Arbeiter, Höhscheid, Bergerstr. 59
— Hugo, Wwe., Kölnerstr. 115
— Karl, Wwe., IV. Feld 7
— Otto, Bäcker, Höhscheid, Widdert 2
— Otto, Lebensm., Wald, Hauptstr. 229, F 202 90
— Peter, Fabr.-Arb., Ohligs, Neustr. 15½
— Theodor, Knecht, Ohligs, Oberwalderstr. 11
— Willi, Chauffeur, Grünewalderstr. 61a
Steinhausen, August, Schleifer, Kasinostr. 23
— Friedrich, Reider, Ohligs, Bogenstr. 2
— Fritz, Fabr.-Arb., Wald, Heidstr. 34
— Heinrich, Arbeiter, Höhscheid, Mittelstr. 20
— Johann, Chauffeur, Ohligs, Hildenerstr. 58
— Karl, Kaufmann, Ohligs, Hackhauserstr. 43
— Maria, Wwe., Höhscheid, Mittelstr. 20
— Peter, Wwe., Ohligs, Fürk 8
— Wilhelm, Bücherrevisor, Kronenstr. 16, F 252 42
— Wilhelm, Schleifer, Wald, Werderstr. 1
Steinheuer, Wilh., Heizer, Höhscheid, Widdert 62
— Wilh. jr., Schleifer, Höhscheid, Widdert 62
Steinhoff, Adam, Reider, Wald, Beethovenstr. 274
*Ewald Steinhoff, Scherenfabrik, Kirbergerstr. 11, F 218 00
*Franz Steinhoff, Fabrikant, Stahlw.-Fabr., Wald, Baustr. 21, F 214 50
Steinhoff, Heinrich, Bauarbtr., Meisenburg 10
— Heinz, Kaufmann, Roonstr. 20
— Hermann, Fabr.-Arb., Ohligs, Hasselstr. 3
— Hermann, Fabr.-Arb., Ohligs, Schwanenstr. 48
— Johann, Reider, Ohligs, Schwanenstr. 50
— Josef, Wirt, Gasstr. 11, F 225 39
— Karl, Ausmacher, Lerchenstr. 39
— Karl, Kaufmann, Schlickerweg 26
— Oswald, Reidergeh., Wald, Beethovenstr. 274
— Paul, Reider, Ohligs, Hackhauserstr. 31
— Paul, Schleifer, Ohligs, Schwanenstr. 48
— Peter, Schleifer, Ohligs, Schwanenstr. 48
— Wilhelm, Arbeiter, Wald, Beethovenstr. 274
— Wilhelm, Konrektor, Wald, Mangenbergerstr. 66
Steinicke, Emil, Schneidergeh., Maltheserstr. 45
Steinigans, Adolf, Schlosser, Ohligs, Herzogstr. 66
— Emil, Arbeiter, Ohligs, Buchenstr. 32
Steinigans, Ernst, Invalide, Ohligs, Karlstr. 17
— Ernst, Küster, Grünbaumstr. 5
— Ernst, Pol.-Betr.-Ass., Wald, Altenhoferstr. 16
— Ernst, Wirt, Ohligs, Goldstr. 1, F 335 83
— Eugen, Vertreter, Gräfrath, Gerberstr. 6
— F. H., Arbeiter, Ohligs, Hasselstr. 23
— Friedrich, städt. Arbeiter, Ohligs, Grünstr. 14½
— Gustav, Seidenweber, Ohligs, Kleiststr. 13
— Gustav, Wwe., Margarethenstr. 15
— Karl, Eisenb.-Arbtr., Ohligs, Schloßstr. 9
— Karl, Reider, Wald, Richard-Wagnerstr. 73a
— Karl, Schleifer, Höhscheid, Löhdorf 18b
— Karl, Schleifer u. Kolw.-Hdlg., Ohligs, Talstr. 85
*Max Steinigans, Perlmutterw.-Fabrik, Wald, Ottostraße 6, F 248 00
Steinigans, Paul, Ladeschaffn., Ohligs, Schloßstr. 9
— Paul, Schleifer, Wald, Richard-Wagnerstr. 73a
— Walter, Schleifer, Höhscheid, Hintenmeiswinkel 21
— Wilhelm, Fabr.-Arb., Ohligs, Hasselstr. 27
— Wilhelm, Reider, Düsseldorferstr. 61
Steintjans, Karl, Kaufmann, Ohligs, Rheinstr. 16
— Max, Kaufmann, Ohligs, Grünstr. 13
— Walter, Bäckerei u. Kondit., Wupperstr. 14, F 203 93
Steinjan, Ernst, Händler, Ohligs, Friedenstr. 81
— Ernst, Platzarbeiter, Ohligs, Schorbergerstr. 42
Steinkamp, Emma, Bibliothekarin, Margarethenstr. 53
Steinkaul, Wilh., Wirt, Wald, Hauptstr. 91, F 207 46
Steinkrüger, Friedr., Wwe., Ohligs, Düsseldorferstr. 86
— Johann, Heizer, Ohligs, Hackhauserstr. 12
— Paul, Fabr.-Arb., Ohligs, Kleinestr. 8
— Wilhelm, Schweißer, Jägerstr. 60
Steinküller, Ernst, Former, Am Kannenhof 45
— Paul, Kontrolleur, Lingmannstr. 24
Steinkuhl, Gustav, Former, Bockerterstr. 78
Steinmann, Johann, Wwe., Kasinostr. 7
Steinmetz, Adolf, Reider, Floraſtr. 88
— Friedrich, Reider, Ohligs, Hofstr. 16
— Friedrich, Wwe., Grünewalderstr. 86
— Gustav, Kaufmann, Wald, Sternstr. 11a
— Gustav, Rentner, Ohligs, Burgstr. 16
— Heinrich, Setzer, Wald, Hauptstr. 113
— Karl, Polierer, Klingenstr. 138
— Nikolaus, Steinhauer, Wald, Schützenstr. 18
— Peter, Wwe., Hauptstr. 272
— Tillmann, Händler, Moltkestr. 26
Steinmüller, Herm., Schlossermstr., Breitestr. 4
— Otto, Angestellter, Breitestr. 4
— Walter, Schlosser, Ohligs, Uferstr. 15
— Willi, Schlosser, Breitestr. 4
Steinnöckel, Emil, o. G., Karl-Marx-Allee 36
— Heinrich, Reider, Ohligs, Rheinstr. 9
— Otto, Reider, Gräfrath, Donaustr. 54
Steinnökel, Heinrich, Fabr.-Arb., Ohligs, Bogenstr. 10
Steinöckel, Ernst, Wwe., Wald, Richard-Wagnerstr. 65b
Steinröder, Jos., Wwe., Tabakwhdlg., Wa., Bahnstr. 5
Steinruck, Adam, Dr. d. Chemie, Nordstr. 31
Steins, Albert, Kaufmann, Körnerstr. 40
Steinseifer, Adolf, Walzmstr., Kurfürstenstr. 26
— Wilhelm, Schweißer, Ohligs, Bismarckstr. 92
Steinsträßer, Rudolf, Gewerbelehrer, Lindenbaumstr. 73
Steinwachs, August, Fabrikm., Gräfr., Haanerstr. 47
Steinwasser, Artur, Presser, Mangenbergerstr. 121
— Max, Vernickler, Mangenbergerstr. 111
— Wilhelm, Vernickler, Wald, Milchstr. 62
Steinweg, Paul, Drogist, Cronenbergerstr. 99
Steiloff, Karl, Vertreter, Schützenstr. 122
Stelkens, Paul, Bankdirektor, Kölnerstr. 58
Stellbrink, Otto, Wwe., Wald, Wittkullerstr. 19a
Stellisch, Eugen, Fabr.-Arb., Höhsch., Neuenkamperstr. 6
— Ludwig, Wwe., Höhscheid, Neuenkamperstr. 6

**Stempel-Kreuter** Hauptstr. 265 F 256 41
**Gummi- und Metallstempel aller Art**

Stelter, Siegfried, Eisenb.-Betr.-Ass., Oh., Feldstr. 20
Stelzner, Willy, Zollassistent, Oh., Mankhauserstr. 35
Stemmer, Heinrich, Tabakhdlr., Wald, Zwergstr. 2
— Johann, Geflügelzüchter, Höhscheid, Höschen 10
Stemmler, Ewald, Lagerist, Wald, Dellerstr. 60
— Friedrich, Arbeiter, Wald, Behringstr. 7
— Friedrich, Schläger, Gräfrath, Zeppelinstr. 235
— Friedrich, Schleifer, Wald, Dellerstr. 30
— Fritz, Galvaniseur, Sternstr. 1
— Gustav, Nickelpolierer, Wald, Beethovenstr. 14
— Hermann, Schleifermstr., Wald, Donaustr. 61
— K. jr., Schlfr. u. Kol.-Gesch., Wa., Gräfratherstr. 15
— Karl sen., Invalide, Wald, Gräfratherstr. 15
— Paul, Ausmacher, Wald, Luisenstr. 16
— Rudolf, Former, Wald, Heidstr. 36



Universitäts- und Landesbibliothek Düsseldorf
Stadtarchiv Solingen

Stemmler, Rudolf, Schleifer, Wald, Hauptstr. 92
— Werner, Schlosser, Wald, Dellerstr. 60
— Wilhelm, Härter, Gräfrath, Ketzberg 12
— Wilhelm, Handl.-Geh., Schillerstr. 52
— Wilhelm, Lagerist, Schillerstr. 52
Stenner, Wilhelm, Schlosser, Grünewalderstr. 25
Stenz, Anton, Anstreicher, Unnersberg 28
Stenzel, Johann, Former, Wald, Wittkullerstr. 57
— Josef, Former, Wald, Haanerstr. 10
— Walter, Oberpostinspektor, IV. Felderstr. 3
Stephan, Franz, Handl.-Geh., Höhsch., Hermannstr. 14
— Fritz, Agent, Ohligs, Mankhauserstr. 46, F 337 65
— Fritz, Kaufmann, Ohligs, Mangenbergerstr. 46
— Hans, Arbeiter, Meigen 49
— Heinrich, Former, Wald, Heidstr. 17
— Heinrich, Schlosser, Wald, Mangenbergerstr. 190a
Stephanson, Heinr., Schriftsetzer, Maltheserstr. 25
Sterbekasse Eintracht, Körnerstr. 47, F 246 59
Stern, Betti, Geschäftsführerin, Hauptstr. 135
— Siegfried, Abteilungsleiter, Bergstr. 38
Sterna, Anton, Kellner, Bergstr. 4
Sternberg, Gustav, Tiegelmacher, Teichstr. 13a
Sterner, Anna, Frau, Naturheilkundige, Wald, Adalbertstraße 9, F 251 28
— Eduard, o. G., Wald, Adalbertstr. 9
— Emil, Gabelfeiler, Gräfrath, Bimricherstr. 2
— Emil, Zuckerw.-Vertr., Grä., Bimricherstr. 3
— Erich, Baugesch., Adalbertstr. 9, F 251 28
— Friedrich, Wwe., Gräfrath, III. Stockdum 25
Sternsdorff, Helene, Musiklehrerin, Wupperstr. 58
Sterzenbach, Eugen, Former, Wald, Heckenerstr. 4
— Eugen, Reider, Wald, Heckenerstr. 4
*Carl Fr. Stettes, Stahlwarenfabrik, Ohligs, Frühlingstr. 3, F 328 73
Stettes, Friedrich, Wwe., Ohligs, Frühlingstr. 3
— Paul, Anstreichermstr., Bungenhütte 7, F 213 54
— Paul, Anstreichermstr., Bungenhütte 7
— Wilhelm, Händler, II. Ostwall 11
Steube, Otto, Schreinermstr., Gräfrath, I. Stockdum 6
— Paul, Arbeiter, Wald, Donaustr. 55a
— Paul jr., Handl.-Geh., Wald, Donaustr. 55a
Steuber, Philipp, Schlosser, Ohligs, Eichenstr. 45/47
— Theodor, Chauffeur, Höhscheid, Sandstr. 99
Steuer, Friedrich, Bote, Wald, Schützenstr. 14
— Wilhelm, Gießer, Wald, Neustr. 17, F 208 43
*Steuer- u. Wirtschaftsberatung Treuhand, G. m. b. H., Hauptstr. 273, F 241 32
Steup, August, Fabr.-Arb., Paulstr. 11
— August, Wwe., Klingenstr. 214
Steven, Heinrich, Arbeiter, Wald, Schulstr. 22
— Walter, Expedient, Wald, Schulstr. 22
Stevens, Leo, Schlosser, Burgstr. 86
Stichtenoth, Aug., Schlosser, Wald, Krautstr. 32
— Konrad, Schreiner, Wald, Locherstr. 79a
Stiebing, Ernst, Fabr.-Arb., Unnersberg 23
Stieda, W., Dr., Augenarzt, Oh., Mankhauserstr. 17, F 328 84
Stief, Franz, Wwe., Höhscheid, Erserstr. 22
Stiefel, Adam, Postsekr., Ohligs, Elisenstr. 16
— Erwin, Bote, Ohligs, Friedenstr. 95
— Friedr., Klempnermstr., Höhsch., Börsenstr. 91
— Karl, Inst.-Gesch., Wald, Hauptstr. 234, F 237 87
— Werner, Klempner, Wald, Hauptstr. 234
Stiefken, Friedrich, Bahnwärter, Ohligs, Niederstr. 3
Stiehl, Ernst, Magazinverw., Eiland I 18
— Ernst, Wwe., Schützenstr. 116
— Erwin, Bauarbeiter, Katternbergerstr. 42
— Erwin, Rentner, Eiland I 18
— Fritz, Dipl.-Ing., Dir., Oh., Walderstr. 58, F 234 53
— Hugo, Wwe., Kasinostr. 82
— Josef, Dreher, Sonnenstr. 1
— Josef, Fabrikts.-Führer, Herderstr. 12
— Otto, Fabrkt., Brüderstr. 49, F 290 30
— Rich., Wwe., Kolw.-Hdlg., Kasinostr. 82
Stiehler, Gustav, Werkmeister, Ohligs, Breitestr. 1
Stieler, Johann, Maurer, Sternstr. 1
— Johann, Ehefrau, Hauptstr. 17
Stiemke, Karl, Wwe., Kirbergerstr. 43
Stienen, Alfred, Studienrat, Liebknechtplatz 21
Stiens, Hans, Buchbindergeh., Wa., Kreuzwegerstr. 10
**Oskar Stier, staatl. geprüfter Dentist,** Sprechst. 9—12 u. 14½—18 Uhr, Wupperstr. 49, F 258 88
Stieß, Philipp, Bürstenfbr., Oh., Feldstr. 17, F 326 65
— Philipp jr., Bürstenmacher, Ohligs, Feldstr. 17
Stiff, Bernh., Wwe., Rentnerin, Schulstr. 39
— Joh., Dr., Amtsgerichtsrat, Schulstr. 39
**Dr. med. Marg. Stiff,** Aerztin, Schulstraße 39, F 229 56, Sprechst.: 8—10, 14½—16 Uhr außer Mittwoch u. Samstag nachm.
Stilger, Willi, Hausierer, Kasernenstr. 32a
Stiller, Alex, Dachdeckergesch., Gräfr., Solingerstr. 51, F 231 90
— Artur, Anstreicher, Rheinstr. 4
— Hermann, Anstreicher, Rheinstr. 4
— Hugo, Dachdecker, Ohligs, Nußbaumstr. 19
— Hugo, Dachdeckermstr., I. Felderstr. 18
— Max, Dachdecker, I. Felderstr. 22, F 212 21
— Richard, Wwe., Rheinstr. 4
— Rudolf, Kaufmann, Rheinstr. 4
Stillgebauer, Louis, Graveur, Friedrichstr. 7
— Luise, Ehefrau, Kirbergerstr. 23
— O., Gravier- u. Prägeanst., Friedrichstr. 7, F 212 94
Stitz, August, Fabr.-Arb., Ohligs, Birkenstr. 9a
— August, Wwe., Ohligs, Birkenstr. 9a
— Emil, Schlosser, Kirbergerstr. 29
— Erich, Fabr.-Arb., Weststr. 25a
— Friedrich, Ausmacher, Höhscheid, Köcherstr. 29
— Friedrich, Friseur u. Tabakgesch., Claubergerstr. 39
— Karl, Schleifer, Gräfrath, Schafenhaus 1
— Richard, Nagler, Schillerstr. 29
— Wilhelm, Nagler, Brühlerstr. 10a
— Wilhelm, Nagler, Grünewalderstr. 43b
*Carl Stobbe, Bankgesch., Wupperstr. 11/13, F 203 66
Stock, A., Wwe., Brüderstr. 9
— Adele, o. G., Gräfrath, Schlagbaum 12a
— Albert, o. G., Dorperstr. 73
— Alfred, Kaufm., Gräfrath, Buscherfeld 2, F 244 24
— Elfr., Chefr., Blumengesch., Hauptstr. 266, F 234 86
— Edm., Kaufmann, Gräfrath, Schlagbaum 12
— Erich, Damaszierer, Hauptstr. 168
— Erich, Schlosser, Gräfrath, Focherstr. 81
— Ernst, Gießer, Wald, Altenhoferstr. 4
— Ernst, Nachtwächter, Wald, Herbergerstr. 44
— Ernst, Schleifer, Eichholz 4
— Erwin, Schuhmacher, Wald, Tiefendickerstr. 3
— F. W., Manufakturw. u. Schneiderei, Johannisstraße 10, F 226 33
— Franz, Gerichtsaktuar, Schützenstr. 157
— Franz, Schleifer, Dorperstr. 73
— Fritz, Fabrkts.-Leiter, Wald, Oben-Scheidt 22
— Fritz, o. G., Schlicken 33
— Gustav, Feiler, Gräfrath, Focherstr. 81
*Gustav & Wilhelm Stock, Stahlwarenfabrik, (Max Schlemper), Wald, Kleinestr. 3a, F 205 37
Stock, Hugo, Schleifer, Wald, Opferfelderstr. 13
— Hugo, Zeitungsbote, Gräfrath, Küllersberg 1b
— Hugo, Wwe., Klingenstr. 6
— Itzko, Ehefrau, Zigarrenhdlg., Grünewalderstr. 3
— Karl, Ausmacher, Grünewalderstr. 70
— Karl, Tarhalter, Höhscheid, Bergerstr. 9
— Karl, Fabr.-Arb., Höhscheid, Bergerstr. 9
— Karl, Händler, Johannisstr. 10
— Karl, Invalide, Ohligs, Parkstr. 20
— Karl, Kohlenhdlg., Wald, Beethovenstr. 241, F 246 77
— Karl, Malergesch., Wald, Henshauserstr. 10
— Karl, Reider, Ohligs, Niederstr. 13
— Karl, Schleifer, Ohligs, Bismarckstr. 52
— Karl, Schleifer, Burgerlandstr. 158
— Karl, Stadtinspektor i. R., Höhscheid, Oberstr. 1
— Karl, Telegr.-Arb., Brühlerstr. 85
— Kuno, Fabr.-Arb., Wald, Dellerstr. 54
— Max, Monteur, Hauptstr. 266
— Max, Schleifer, Gräfrath, Solingerstr. 124
— Paul, Hausierer, Ohligs, Parkstr. 20
— Paul, Schleiferei, Dorperstr. 73, F 231 43
— Paul, Telegr.-Arb., Brühlerstr. 154
— Robert, Fabr.-Arb., Unnersberg 47
— Robert, Landwirt, I. Hästen 11
— Walter, Fabrikant, Wald, Gotenstr. 14
— Walter, Prokurist, Cronenbergerstr. 30
*Walter Stock, K.-G., Blechspielwaren-Fabr., Margarethenstr. 44, F 254 01
Stock, Wilhelm, Arbeiter, Höhscheid, Neuenhoferstr. 4a
*Wilhelm Stock, Taschenmesserfbr., Wald, Oben-Scheidt Nr. 22, F 227 95
Stock, Willi, Feiler, Gräfrath, Focherstr. 81
*Stock & Co., K.-G., Stahlw.-Fbr., Margarethenstr. 44
Stockberg, Wilh., Hausierer, Claubergerstr. 7
Stockfisch, Gustav, Handl.-Geh., Ohligs, Querstr. 25
Stockhausen, Jos., Kaufm., T/F. Herbig & Stockhausen, Hochstr. 32
Stockhecke, Fritz, Steindrucker, Berndtstr. 9
— Kurt, Ingenieur, Berndtstr. 9
— Max, Wwe., Berndtstr. 9
Stockhorst, Rosa, Modistin, Hauptstr. 270
Stöbben, Karl, Postass. a. D., Grä., Am Mühlenteich 5
Stöbener, Heinr., Kellner, Frühlingstr. 3
Stöcker, Adolf, Wwe., Grä., Blumenstr. 21, F 242 47
Stöcker, Albert, Hausierer, Wald, Schlagbaumerstr. 50
— Anna, Ehefrau, Höhscheid, Gosse 30a
— Artur, Schleifer, Ohligs, Wiefeldick 33
— August, Maurer, Ohligs, Frühlingstr. 14
— August, Maurer, Ohligs, Südstr. 15
*C. W. Stöcker, Werkzeugfbr., Gräfrath, Gerberstr. 7, F 233 24
Stöcker, Emil, Fabrikant, J/F. Falk & Stöcker, Ohligs, Walderstr. 41
— Emil, Packer u. Kolw.-Hdlg., Höhsch., Sandstr. 95
— Ernst, Ausmacher, Wald, Westersburg 24
— Ernst, Ausmacher, Höhsch., Wittelsbacherstr. 121
*Ernst Stöcker, Konditorei u. Café, Wald, Hauptstraße 224a, F 210 28
Stöcker, Ernst, Fabrikant, Burgstr. 101
— Ernst, Fabrkts.-Geh., Ohligs, Walderstr. 41
— Ernst, Fuhrmann, Ohligs, Talstr. 22
— Ernst, Nagler, Höhscheid, Widdert 44
— Ernst, Schleifer, Ohligs, Rheinstr. 6
— Ernst, Schlosser, Weyersbergerstr. 46
— Ernst, Ehefrau, Ohligs, Kreuzstr. 19
— Erwin, Schleifer, Ohligs, Königgrätzerstr. 7
— Eugen, Arbeiter, Ohligs, Frühlingstr. 14
— Eugen, Fabr.-Arb., Ohligs, Mangenbergerstr. 65
— Eugen, Härter, Ohligs, Uferstr. 72
— Ewald, o. G., Ohligs, Kurzestr. 2
— Franz, Wwe., Blumenstr. 31
— Friedrich, Betriebsleiter, Ohligs, Uferstr. 74
— Friedrich, Maurer, Wald, Heukämpchenstr. 17
— Fritz, Arbeiter, Ohligs, Hauptstr. 68
— Fritz, Kolonialw., Wald, Mangenbergerstr. 6
— Fritz, o. G., Dornsiepen 1
*Gebr. Stöcker, Kolonialw.-Großhdlg., (Otto St.), Ohligs, Düsseldorferstr. 55, F 323 51
Stöcker, Hugo, Schalenschneider, Ohligs, Oberstr. 11
— Hugo, Schleifer, Höhscheid, Mühlenberg 1
— Hugo, Schleifer, Höhscheid, Widdert 67
— Johann, Chauffeur, Ohligs, Ackerstr. 6
— Karl, Arbeiter, Stöcken 7
— Karl, Bäckerei, Oh., Heinrich-Heinestr. 138, F 321 28
— Karl, Chauffeur, Ohligs, Hochstr. 37
— Karl, Drechsler, Höhscheid, Ausderhöherstr. 130a
— Karl, Fabr.-Meister, Ohligs, Schnitterstr. 24
— Karl, Härter, Ohligs, Uferstr. 74
— Karl, Kaufmann, Ohligs, Düsseldorferstr. 55
— Karl, Maurer, Ohligs, Uferstr. 22b
— Karl, Reider, Ohligs, Dahlerfeldstr. 50
— Karl, Reisender, Ohligs, Kölnerstr. 68
— Karl, Schläger, Gräfrath, Kullerstr. 89
— Karl, Schleifer, Wald, Heidstr. 40
— Karl jr., Bäcker, Ohligs, Heinrich-Heinestr. 138
— Karl, Wwe., Wald, Knynsbusch 2
— Karl, Wwe., Ohligs, Walderstr. 41
— Kurt, Arbeiter, Höhscheid, Ausderhöherstr. 130a
— Max, Werkmeister, Grünewalderstr. 96
— Otto, Kaufmann, Ohligs, Broßhauserstr. 7
— Otto, Kaufmann, J/F. Gebr. Stöcker, Ohligs, Düsseldorferstr. 55
— Otto, Maurer, Nordstr. 22
— Otto, Steuerassistent, Knappenstr. 2
— Otto, Wwe., Gräfrath, Bimricherstr. 8
— Paul, Betriebsleiter, Höhsch., Katternbergerstr. 192
— Paul, Handlanger, Höhscheid, Wittelsbacherstr. 167
— Paul, Kaufmann, Ohligs, Düsseldorferstr. 55
— Paul, Postschaffner, Falkenstr. 8
— Paul, Schleifer, Ohligs, Kölnerstr. 60
*Paul Stöcker, Stahlwarenfabrik u. Kolonialw.-Hdlg., Ohligs, Uferstr. 72, F 334 02
Stöcker, Paul, Vorarb., Wald, Richard-Wagnerstr. 103a
— Richard, Bauunternehmer, Ohligs, Kronenstr. 44
— Richard, Buchhalter, Ohligs, Neustr. 14
— Richard, Fabrikant, Ohligs, Querstr. 48
— Richard, Fabr.-Arb., Schützenstr. 52
— Robert, Fabrik.-Führer, Ohligs, Gabelsbergerstr. 8
— Robert, Schreiner, Wald, Fichtestr. 2
— Robert, Wwe., Gräfrath, Freiheitstr. 17
— Robert, Wwe., Ohligs, Wiefeldick 19
— Rudolf, Fbr., Gräfr., Freudenberg 5, F 233 61
— Rudolf, Schleifer, Baumstr. 48
— Walter, Kaufmann, Gräfrath, Blumenstr. 22
— Werner, Kaufmann, Gräfrath, Am Wall 12
— Wilhelm, Ausmacher, Höhscheid, Küllenberg 13
— Wilh., Ausmacher u. Kolw.-Hdlg., Oh., Heinrich-Heinestr. 138
— Wilhelm, Fabr.-Arb., Höhscheid, Küllenberg 13
— Wilhelm, Fabr.-Arb., Höhscheid, Steinendorf 22b
— Wilhelm, Kaufmann, Ohligs, Weserstr. 9
— Wilhelm, Reider, Wald, Adlerstr. 22
— Wilhelm, Steuerberater, Bismarckstr. 130, F 206 25

Universitäts- und Landesbibliothek Düsseldorf
Stadtarchiv Solingen

Stöckert, Friedrich, Fabr.-Arb., Ohligs, Moltkestr. 24
— Heinrich, Anstreicher, Ohligs, Moltkestr. 24
— Karl, Nagler, Ohligs, Moltkestr. 24
— Wilhelm, Schläger, Ohligs, Uferstr. 18a
Stöffer, Max, Fabr.-Arb., Wald, Bergstr. 53
Stoelke, Hans, Dr., Oberstudiendirektor, Liebknechtplatz 4, F 224 47
Stöpfgeshoff, Eugen, Wwe., Beckmannstr. 17

**E. Stöpfgeshoff**
**Architekt B. D. A.**
Augustastr. 35 F 22210

Stöpfgeshoff, Max, Dr. phil., Kfm., Wa., Dammstr. 6
— Paul, Bote, Kanalstr. 73
— Richard, Buchdrucker, Wald, Dammstr. 6
*Walter Stöpfgeshoff, Buch- u. Steindruckerei, Wald, Dammstr. 6/8, F 203 15
Stöpfgeshoff, W., Berichterst., Oh., Mankhauserstr. 31a
Stöppel, Konrad, o. G., Ohligs, Fichtenstr. 13
Stöppelkamp, Walter, Werkmstr., Ohligs, Weyer 83
Stöppler, Alfred, Maurer, Wald, Beethovenstr. 113
— Fr., Maurer u. Kolw.-Hdlg., Wa., Scheidterstr. 15
— Hans, Buchhalter, Kreuzstr. 14
Störling, Artur, Vernickler, Wupperstr. 45
— Friedrich, Landwirt, III. Hästen 38
— Karl, Schleifer, Wald, Körnerstr. 16
— Karl, Wirt, Höhscheid, Neuenhoferstr. 83, F 234 73
— Otto, Fabr.-Arb., Weyersbergerstr. 8
Stöters, Friedr., Kaufmannsgeh., Wald, Südstr. 6
Stötzel, Karl, Wwe., Wald, Parallelstr. 3
Stötzner, Albert, Rohrmstr., Zweigstr. 14, F 237 64
— Franz, Klempner, Lingmannstr. 10
Stöver, Heinr., Schuhwhdl., Wa., Hauptstr. 208, F 227 42
— Otto, Stahlw.-Fbr., Wald, Scheidterstr. 16, F 231 95
Stöwer, Agnes, Lehrerin, Hauptstr. 217
— Josef, Kaufmann, Sonnenstr. 15
*Stoffel & Förster, G. m. b. H., Kaffeerösterei, Oh., Kölnerstr. 101
Stoffels, Jakob, Landw., Höhsch., Obenkatternberg 28, F 245 59
Stoike, Herm., Meister, Höhscheid, Lacherstr. 12
Stoll, Edgar, techn. Angest., Gräfrath, Hauptstr. 51
— Ernst, Schleifer, Gräfrath, Zeppelinstr. 189
— Franz, Vertreter, Gräfrath, Solingerstr. 38
— Friedrich, Fabrikant, Gräfrath, Zeppelinstr. 67
— Friedrich, Wwe., Ohligs, Hochstr. 16
*Gebrüder Stoll & Co., Kom.-Ges., Stahlwarenfabrik, Gräfrath, Focherstr. 44, F 257 96
Stoll, Gustav, Wwe., Gräfrath, Hauptstr. 22
— Hans, Gesch.-Geh., Gräfrath, Hauptstr. 15
— Heinrich, Fabrikant, Gräfrath, Hauptstr. 22
— Hermann, Kaufm., Ohligs, Nordstr. 12, F 320 83
— Hermann, Wwe., Gräfrath, Hauptstr. 22
— Johann, Fabrikant, Wald, Donaustr. 39
— Jos., Putzgesch., Ohligs, Düsseldorferstr. 12, F 329 07
— Karl, Fabrikant, Gräfrath, Hauptstr. 15
— Karl, Fabr.-Arb., Gräfrath, I. Stockdum 18
— Karl, Stahlw.-Hdlr., Wald, Frankenstr. 66
— Karl, Wwe., Gräfrath, Hauptstr. 61
— Oskar, Autobetrieb, Ohligs, Nordstr. 14
— Oskar, Fabrikation, Gräfrath, Dahlerstr. 40
— Wilhelm, Fabr.-Arb., Kotterstr. 3
— W., Stahlw.-Fbr., Wald, Frankenplatz 12, F 204 59
Stollberg, Ludw., Invalide, Gräfr., Oben-Flachsberg 46
Stollenwerk, Paul, Lagerarb., Ohligs, Mittelstr. 48
Stollwerck, Erich, Kaufmann, Wald, Milchstr. 19
— Karl, Buchhalter, Ohligs, Mozartstr. 8
Stollwerk, Erwin, Fabrikarb., Brühlerstr. 128
— Hans, Steward, Wupperstr. 37
— Max, Schlosser, Brühlerstr. 128
— Paul, Fabrikant, Wupperstr. 37
Stoltenhoff, Gustav, Fabr.-Arb., Wald, Talstr. 18
Stoltmann, Ignatz, Masch., Ernst-Moritz-Arndt-Weg 14
Stolz, Artur, Fabr.-Arb., Ohligs, Taubenstr. 21
— Ernst, Schläger, Höhscheid, Neuenhoferstr. 102
— Franz, Automechaniker, Klingenstr. 136
— Fritz, Pol.-Wachtmstr., Wilhelmstr. 43/45
— Josef, Fabr.-Arb., Ohligs, Taubenstr. 21
— Josef, Lehrer, Höhscheid, Gesundheitsstr. 10
— Josef, Schleifer, Höhscheid, Wüstenstr. 8
— Otto, Straßenbahner, Weyersbergerstr. 41
— Paul, Schleifer, Ohligs, Taubenstr. 21

**Fritz Stolze**
**Fach-Geschäft**
**für Orthopädie u. Bandagen**
Roonstraße 4 F 241 77

Stolze, Johann, Wwe., Schillerstr. 28
Stolzenberg, Hugo, Angestellter, Gräfr., II. Stockdum 9
Stolzmann, Hans, Betriebsltr., Bergstr. 44, F 241 94
— Martin, Geschäftsführer, Friedrichstr. 29, F 250 61
— Richard, Lackierer, Wald, Sorgenhaus 7
— Werner, Kaufmann, Bergstr. 46, F 244 45
Stommel, Aug., Schuhmachermstr., Schützenstr. 127
— Franz, Dreher, Wald, Schloßstr. 38
— Franz, Kaufmann, Schützenstr. 127
— Friedrich, Oberinspektor, Wald, Schlagbaumerstr. 46
— Friedrich, Wwe., Kotterstr. 74
— Heinrich, Feiler, Augustastr. 47
— Karl, Kaufmann, Höhscheid, Neuenhoferstr. 89
— Karl, Polierer, Wald, Unionstr. 13
— Karl, Schleifer, Kotterstr. 74
— Karl, Schleifer, Pfaffenberg 27
— Karl, Wwe., Augustastr. 47
— Paul, Fabrikant, Oststr. 6, F 220 56
— Paul, Schlosser, Wald, Schloßstr. 38
— Wilhelm, Steuerass., Ohligs, Baustr. 22
Stoodt, Abr., Fabr.-Arb., Dellestr. 4
— Walter, Pflasterer, Gräfrath, Altenfeld 2
— Wilhelm, Arbeiter, Gräfrath, Freiheitstr. 73a
Storch, Rud., Schleifer, Gräfrath, Dahlerstr. 42
— Willy, Fortbildungsschul-Direktor, Wald, Altenhoferstraße 19, F 261 91
Storck, Klemens, Gießer, Wald, Dönhoffstr. 21, F 200 77
Stork, Erich, Vertreter, Oh., Weyer 25, F 335 20
— Wilhelm, Fabr.-Arb., Wald, Oben-Itterstr. 18
— Wilhelm, Ehefrau, Wald, Mittel-Itter 31
Storkmann, Karl, Bäckerei, Oh., Schnittert 3, F 333 98
Storm, Heinr., Zimmermann, Dorperstr. 84
Stormberg, Fritz, Lebensm.-Gesch., Brühlerstr. 92
Storp, v., Arnold, Wwe., Bismarckstr. 125, F 250 88
Storsberg, Albert, Invalide, Wald, Düsseldorferstr. 52
— Artur, Fabr.-Arb., Gabelsbergerstr. 53
— Artur, Kaufmann, Cronenbergerstr. 95
— Artur, Monteur, Höhscheid, Mittelstr. 21
— Arthur, Reider, Ohligs, Pfeilstr. 1
— August, Wwe., Wald, Wittkullerstr. 93
— Emil, Nagler, Ohligs, Bäckershof 5
— Emil, Packer, Brühlerstr. 92
— Emil, Reider, Wald, Oben-Gönrath 7
— Emil, Schmied, Nordstr. 30
— Emil, Wwe., Wald, Irlerstr. 17
— Ernst, Arbeiter, Höhscheid, Neustr. 29
— Ernst, Arbeiter, Wald, Oben-Itterstr. 1
— Ernst, Fabr.-Arb., Wald, Steinstr. 10
— Ernst, Kaufmann, Henckelsstr. 5
— Ernst, Reider, Höhscheid, Kottermühlenstr. 14
— Ernst, Reider, Gräfrath, Zeppelinstr. 92
— Ernst, Schleifer, Kasinostr. 58
— Ernst, Schleifer, Gräfrath, Neustr. 14
— Ernst, Schmied, Wald, Mangenbergerstr. 44a
— Ernst, Wwe., Cronenbergerstr. 48
— Ernst, Wwe., Höhscheid, Josefstr. 25
— Ernst, Wwe., Wald, Oben-Scheidt 28
— Ernst, Wwe., Ohligs, Pfeilstr. 1
— Ernst, Wwe., Wirtin, Gräfrath, Focherstr. 38
— Eugen, Schlosser, Wald, Eigenerfeld 2
— Franz, Fabrikant, T/F. Gebr. St., Hö., Josefstr. 13
— Friedrich, Fabr.-Arb., Wald, Dültgenstal 9
— Friedrich, Fabrikführer, Wald, Irlerstr. 17
— Friedrich, Wirt u. Lebensmittelhdlg., Wald, Mittel-Gönratherstr. 2, F 236 54
— Friedrich jr., Fabr.-Arb., Wald, Eigen 2
— Friedrich sen., Invalide, Wald, Eigen 2
— Friedrich, Wwe., Ohligs, Frühlingstr. 4
— Friedrich, Wwe., Gräfrath, I. Stockdum 1
— Friedr. Wilh., Kaufm., Bergstr. 56, F 202 26
*Gebr. Storsberg, Schlägerei, (Franz u. Michael St.), Höhscheid, Josefstr. 13/15, F 252 26
Storsberg, Gustav, Schläger, Wald, Oben-Gönrath 8
— Gustav, Wirt, Wald, Hauptstr. 149
— Gustav, Wwe., Wald, Gräfratherstr. 13
— Helmut, Dreher, Grünewalderstr. 104a
— Hermann, Briefträger, Höhsch., Neuenkamperstr. 35a
— Hermann, Härter, Höhscheid, Mittelstr. 21
— Hugo, o. G., Wald, Steinstr. 10
— Hugo, Reider, Höhscheid, Katternbergerstr. 162
— Hugo, Reider, Gräfrath, Ketzberg 58
— Hugo, Schleifer, Höhscheid, Marienstr. 13
— Julius, Fabr.-Arb., Ohligs, Grünstr. 28
— Karl, Arbeiter, Ohligs, Hülsen 14
— Karl, Fabr.-Arb., Wald, Eigen 2
— Karl, Fabr.-Arb., Ohligs, Herzogstr. 41
— Karl, Fuhrmann, Wald, Dültgenstal 28
— Karl, Messerkontrolleur, Höhscheid, Erserstr. 22
— Karl, o. G., Gräfrath, Oben-Flachsberg 6
Storsberg, Karl, Reider, Wald, Mangenbergerstr. 44 a
— Karl, Reider, Wald, Oben-Scheidt 20a
— Karl, Rentner, Wald, Oben-Scheidt 28
— Karl, Schleifer, Köcherstr. 52
— Karl, Spark.-Obersekr., Wald, Eintrachtstr. 27
— Karl, Zeichner, Gräfrath, Bergstr. 11
— Karl jr., Ausmacher, Gabelsbergerstr. 53
— Karl, Wwe., Gabelsbergerstr. 53
— Karl, Wwe., Gräfrath, Ketzberg 57
— Karl, Wwe., Höhscheid, Marienstr. 7
— Karl, Wwe., Ohligs, Olgastr. 11
— Karl, Wwe., Wald, Wittkullerstr. 61
— Karolina, v. G., Gräfrath, Ketzberg 57
— Kuno, Wwe., Gräfrath, Solingerstr. 15
— Max, Packer, Wald, Eigenerfeld 2
— Michael, Fbrkt., T/F. Gebr. St., Hö., Josefstr. 15
— Otto, Härter, Höhscheid, Josefstr. 25
— Otto, Reider, II. Ostwall 9
— Otto jr., Reider, II. Ostwall 9
— Paul, Fabr.-Arb., Wald, Oben-Scheidt 28
— Paul, Former, Wald, Eschbach 3
— Paul, Graveur, Gräfrath, Dahlerstr. 13
— Paul, Schleifer, Gräfrath, Ketzberg 58
— Paul, Schleifer, Höhscheid, Marienstr. 13
— Paul, Schleifer, Weinsbergtalstr. 23
— Paul, Werkmeister, Gräfrath, Dahlerstr. 13
— Reinhard, Arbeiter, Schaberg 5
— Reinhard, Invalide, Gräfrath, Neustr. 15
— Richard, Invalide, Ohligs, Diepenbrucherstr. 31
— Robert, Arbeiter, Dorperhof 92
— Robert, Lagerist, Wald, Frankenstr. 88
— Robert, Reider, Wald, Mangenbergerstr. 44a
— Robert, Wwe., Wald, Irlerstr. 16
— Robert, Wwe., Höhscheid, Josefstr. 25
— Robert, Wwe., Wald, Mangenbergerstr. 112
— Walter, Buchdruckergeh., Wald, Vereinsstr. 9
— Walter, Fabr.-Arb., Gräfrath, Marktplatz 11b
— Walter, Polierer, Mangenbergerstr. 117
— Walter, Reider, Wald, Gräfratherstr. 19
— Walter, Reider, Höhscheid, Neustr. 23
— Walter, Scherenkontrolleur, Höhsch., Grundstr. 5
— Walter, Schläger, Wald, Beethovenstr. 71
— Walter, Schleifer, Höhscheid, Bergerstr. 69
— Walter, Schleifer, Gasstr. 13
— Wilhelm, Schleifer, Wald, Eigenerfeld 2
— Wilhelm, Schmied, Hauptstr. 86a
— Wilhelm, Wwe., Wald, Hauptstr. 153
— Wilhelm, Wwe., Wald, Richard-Wagnerstr. 101
— Willy, Reider, Wald, Schulstr. 21a
Stosberg, August, Wwe., Gräfrath, III. Stockdum 25
— Benjamin, Invalide, Wald, Gräfratherstr. 28
— Ernst, Arbeiter, Höhscheid, Josefstr. 27
— Friedrich, Schleifer, Gräfrath, Buchenstr. 24
— Gustav, Messerbreiter, Gräfrath, Jägerstr. 27
— Karl, Härter, Weinsbergtalstr. 71
— Paul, Stahlw.-Fabr., Wald, Donaustr. 21, F 230 40
— Rudolf, Kolw.-Hdlg., Grä., Küllersberg 8, F 234 17
— Waldemar, Reider, Fritz-Reuterstr. 15
— Walter, Dreher, Gräfrath, Küllersberg 9
— Walter, Lagerverw., Gräfrath, Tannenstr. 34
Stoßberg, Gottfried, Wwe., Gräfrath, II. Stockdum 8
— Hugo, Weiß- u. Wollwaren, Hauptstr. 279
— Max, Landwirt, II. Hästen 12
— Robert, Landwirt, II. Hästen 12
Stoßimmel, Karl, Buchhalter, Gräfrath, Bergstr. 16
Stotz, Josef, Straßenbahner, Moltkestr. 26
Strack, Emil, Fabr.-Arb., Wald, Richard-Wagnerstr. 31
— Ernst, Magazinverwalter, Wald, Hauptstr. 150
— Ferdinand, Rentner, Wald, Richard-Wagnerstr. 31
— Franz, Kohlenhdlg., Wald, Holz 12
— Hugo, Schläger, Schwerstr. 17
— Max, Händler, Eichenstr. 117
— Robert, Blumengesch., Schützenstr. 180a, F 206 27
— Walter, Arbeiter, Wald, Krautstr. 24
Stracke, Albert, Graveur, Schützenstr. 118
— Friedrich, Arbeiter, Ohligs, Maubeshauserstr. 25
— Heinrich, Erdarbeiter, Ohligs, Hauptstr. 44
— Heinrich, Former, Ohligs, Maubeshauserstr. 25
— Hermann, Steindrucker, Höhscheid, Neustr. 57
— Julius, Wwe., Berndtstr. 2
— Paul, Lagerist, Kotterstr. 67
— Wilhelm, Elektriker, Brühlerstr. 90
— Wilhelm, Fabr.-Arb., Ohligs, Maubeshauserstr. 25
Stracqkowsky, Adalbert, Fabr.-Arb., Friedrichstr. 47
Sträßer, Artur, Gesch.-Führer, Wa., Dingshauserstr. 34
— Hermann, Schuhmacher, Ohligs, Baustr. 3
— Louis, Fuhrmann, Brühlerstr. 77
— Reinhard, Schleifer, Höhscheid, Unten-Rüden 18
— Reinhard, Wwe., Höhscheid, Unten-Rüden 2

Universitäts- und Landesbibliothek Düsseldorf
Stadtarchiv Solingen

Sträßer, Walter, Schleifer, Höhscheid, Unten-Rüden 22
Sträter, Erich, Schleifer, Höhscheid, Pilghauserstr. 49
— Friedrich, Reisender, Grünewalderstr. 73b
— H., Herren- u. Knabenkonf., Höhscheid, Josefstr. 27, F 232 53
— Hans, Konzertsänger, Höhscheid, Josefstr. 27
Stragholz, Heinr., Tel.-Betr.-Ass., Kanalstr. 56
Strahl, August, Fabr.-Arb., Ohligs, Tunnelstr. 29
— Karl, Fabr.-Arb., Ohligs, Uferstr. 18a
— Wilhelm, Fabr.-Arb., Ohligs, Grenzstr. 35
Strakeljahn, Wilh., Schreinermstr., Ohligs, Potzhoferstraße 5, F 338 60
Strandbad Ittertal, Wald, Mittel-Itter 24a, F 255 11
Stranzenbach, Friedr., Straßenbahner, Hauptstr. 52
— Gustav, Fabr.-Arb., IV. Felderstr. 76
— Paul, Schläger, Kanalstr. 61
— Peter, Pließter, Kölnerstr. 20a
— Wilhelm, Stadtsekretär, Turmstr. 1
Straßen, Jos., Stahlw., Grä., Haanerstr. 6, F 234 01
Straßmann, Fritz, Erdarbeiter, Dorperstr. 71
Strate, Adolf, Schlosser, Höhscheid, Neustr. 30
— Friedrich, Kassierer, Wald, Hauptstr. 106
Straten, Friedr., Fabr.-Führer, Gräfr., Haanerstr. 45
— Herm., Fabr.-Arb., Wald, Mittel-Gönratherstr. 50
— Hubert, Schleifer, Burgstr. 7


*Aug. Strathmann
Senf- und Essigfabrik
Düsseldorferstr. 13 F 206 48


Strathmann, Aug., Wwe., J/F. August St., Düsseldorferstr. 13
— Max, Wwe., Blumenstr. 43
Stratmann, Alb., Fbt., T/F. Gebr. St., I. Felderstr. 40
— Albert, Reider, Wald, Brunnenstr. 11
— Albert, Wwe., I. Hästen 6
— August, Chokoladenmstr., Grä., Rathland 11
— Emil, Fabrikant, T/F. Gebr. St., Baumstr. 43
— Emil, Fabr.-Schlossermstr., Wald, Kleinestr. 16
— Emil, Lebensm.-Hdlr., Meigen 23a
— Ernst, Schläger, Eichenstr. 123
— Ernst, Schleifer, Ohligs, Turnerstr. 21
— Franz, Chauffeur, Stöckerberg 3
— Friedrich, Kaufmann, Wald, Hauptstr. 158
*Gebr. Stratmann, Galv. Anstalt (Alb., Heinr., Emil, Herm. St.), Hochstr. 35, F 214 61
*Gebr. Stratmann & Co., Schlägerei, (Wilh. St., Herm. St., Hugo St.), Wald, Ringstr. 39, F 229 16
Stratmann, Harry, Kunstbildh., Baumstr. 43
— Heinrich, Fabrkt., T/F. Gebr. St., Hochstr. 35
— Herm., Fabrkt., T/F. Gebr. St., Katternbergerstr. 51
— Hermann, Galvaniseur, Hochstr. 35
— Hermann, Schläger, T/F. Gebr. St. & Co., Wald, Hauptstr. 239
— Herta, Lehrerin, Katternbergerstr. 51
— Hugo, Fabrkt., T/F. Gebr. St. & Co., Wald, Dültgenstalerstr. 18
— Hugo, Härter, Wald, Dingshauserstr. 32
— Karl, Angestellter, Meigenerstr. 19
— Karl, Autovermiet., Wald, Körnerstr. 18, F 247 01
— Karl, Feiler, Wald, Hauptstr. 158
— Karl, kaufm. Angest., Wald, Kleinestr. 16
— Karl, Schlosser, Gräfrath, Bimricherstr. 2
— Karl, Wwe., Bismarckstr. 68
— Max, Stadtsekr., Düsseldorferstr. 103
— Otto, Kfm., J/F. Niederhausen & St., Kullerstr. 1.0
— Paul, Wwe., Wald, Dingshauserstr. 31
— Paul, Wwe., Gräfrath, Walderstr. 6
— Walter, Schleifer, Meigen 23a
— W., Fbrk., T/F. Gebr. St. & Co., Wa., Steinstr. 6
— Wilhelm, Fabr.-Arb., Schützenstr. 75
**Straube, Ewald, Diplom-Optiker, Sol.-Ohligs, Grünstr. 22,** Wohnung: Dunkelnbergerstr. 36, F 331 84
Strauch, Richard, Wärter, Altenbau 6
Straug, Josef, Arbeiter, Wald, Sorgenhaus 3
Straus, Klemens, Schlosser, Gräfrath, Tannenstr. 31
— G., Lebensmittelhdlr., Grä., Freiheitstr. 60, F 231 36
— Josef, Fabrkts.-Führer, Gräfrath, Schulstr. 48
Strauß, Adolf, Kurzwaren, Hauptstr. 239a
— Albert, Dr., Rechtsanw., Wupperstr. 34, F 252 03
— Anton, Invalide, Gräfrath, Freiheitstr. 62
— Gustav, Geldzähler, Ohligs, Wilhelmstr. 14
— Hermann, Wwe., Wupperstr. 49
— Hermann, Wwe., Kurzwhdlg., Hochstr. 5
— Josef, Fabrkts.-Führer, Gräfrath, Wasserstr. 23
— Jos., Gemüsehdlg., Grä., Freiheitstr. 58, F 234 28
— Julius, Kaufmann, Ohligs, Mankhauserstr. 29
— Leopold, Fabr.-Arb., Gräfrath, Unten-Flachsberg 25
Strauß, Oskar, Kaufm., Hauptstr. 178
— Oskar, Stahlwarengesch., Ohligs, Düsseldorferstr. 58
— Simon, Wwe., Wupperstr. 34
— Walter, Kaufmann, Wupperstr. 31
Straußfeld, Karl, galv. Anstalt, Wald, Sommerstr. 18a, F 259 43
— Paul, Nagler, Ohligs, Grenzstr. 33
— Wilh., Scherenfabr., Oh., Grenzstr. 33, F 322 38
Streibl, Ludwig, Schleifer, Wa., Richard-Wagnerstr. 105
Streichardt, Emil, Fabr.-Arb., Höhscheid, Neustr. 25
Streirath, Julius, Schlosser, Ohligs, Flurstr. 8
— Walter, Reider, Wald, Beethovenstr. 56
Streit, Florin, Hausmeister, Wald, Hauptstr. 169
— Rich., Obergerichtsvollz., Kurfürstenstr. 28, F 249 84
Streithoff, Hugo, Arbeiter, Wald, Feld 2
Strelitz, Franz, Arbeiter, Emilienstr. 2
Strelow, Hermann, Kutscher, Ohligs, Eintrachtstr. 10
Stremme, Friedrich, Wwe., Ohligs Broßhauserstr. 21
Strempel, Kurt, Techniker, Wald, Stübbenerstr. 13
Strenge, Emil, Rang.-Führer, Kanalstr. 56
Streppel, Ernst, Klempner, Wald, Frankenplatz 9
Strerath, Friedr., Kontrolleur, Gräfrath, Freiheitstr. 69
— H., Lehrer, Wald, Wiedenhoferstr. 25
— Klemens, Former, Gräfrath, Marktstr. 3
Streubel, Joh., Kfm., T/F. Peitz & St., Hauptstr. 187
Streve, Karl, Glaser, Wupperstr. 25
Stricker, August, Prokurist, Dorperstr. 48
— August, Wwe., Brunnenstr. 34
— Franz, Fabr.-Arb., Ohligs, Birkenstr. 30
— Paul, Schleifer, Ohligs, Birkenstr. 30
— Robert, Arbeiter, Gräfrath, Wasserstr. 1
Strickhausen, Christian, Arb., Wald, Heidstr. 12
— Christian, Ausmacher, Gräfrath, Grenzstr. 28
— Christian, Fabr.-Arb., Gräfrath, Freiheitstr. 48a
— Friedrich, Schleifer, Gräfrath, Bimrich 1
— Gerhard, Pförtner, Gräfrath, Bimrich 1
— Heinrich, Dreher, Gräfrath, Solingerstr. 29
— Heinrich, Fabr.-Arb., Gräfrath, Gartenstr. 29
— Karl, Schleifer, Gräfrath, II. Stockdumm 13
— Otto, Lebensmittelhdlr., Wald, Stübbenerstr. 44a
— Wilhelm, Schleifer, Gräfrath, Donaustr. 80
— Willi, Schleifer, Wald, Heidstr. 12
Strickle, Johann, Wwe., Unnersberg 6
Striebe, Emil, Schleifer, Wald, Wittkulle 12a
— Ernst, Arbeiter, Wald, Wiesenstr. 22
— Ernst, Schleifer, Wald, Schillerstr. 20
— Ernst, Wwe., Wald, Westersburg 26
— Erwin, Arbeiter, Wald, Burhaus 7
— Eugen, Fabr.-Arb., Wald, Westersburg 26
— Hans, Vernickler, Wald, Schlagbaumerstr. 142
— Hugo, Schleifer, Wald, Wittkullerstr. 132
— Karl, Wwe., Wald, Oben-Itterstr. 38a
— Max, Portier, Wald, Wittkulle 12a
— Paul, Schleifer, Wald, Westersburg 26
Striebeck, Ernst, Wwe., Wald, Frankenstr. 42
— Friedrich, Schleifer, Gräfrath, Solingerstr. 93
— Paul, Reider, Wald, Tellerstr. 50
Striepen, Fritz, Bäcker, Gräfrath, Zeppelinstr. 16
Strippelmann, Ernst, Fabr.-Arb., Höhsch., Neustr. 31
— Karl, Schleifer, Karl-Marx-Allee 38
— Paul, o. G., Gräfrath, Walderstr. 56
Stritzke, Franz, Platzarbeiter, Höhscheid, Kotten 4
— Paul, Sekretär, Schützenstr. 239
Strobel, Heinrich, Schleifer, Emilienstr. 19
— Louis, Krankenkontr., Wald, Albrechtstr. 11
Stroedel, Eduard, staatl. Lotterieeinn., Major a. D., Poststr. 4, F 255 74
Ströhmann, Heinrich, Wwe., Ohligs, Olgastr. 41
— Kurt, Schleifer, Ohligs, Walderstr. 35
— Rudolf, Schleifer, Ohligs, Olgastr. 41a
Ströning, Herm., Schreiner, Oh., Mangenbergerstr. 65
Stroh, Eduard, Lagerverwalter, Wald, Hauptstr. 165
— Ewald, Maurer, Ohligs, Benratherstr. 54
— Friedrich, Fabr.-Geh., Ohligs, Mittelstr. 32
— Julius, Maurerpolier, Ohligs, Mittelstr. 32
Strohkirch, Ludwig, Bote, Hohegasse 7a
Strohmeyer, Fritz, Geometer a. D., Körnerstr. 48
— Fritz, Reisender, Schützenstr. 116
— Karl, Dr., Zahnarzt, Körnerstr. 48, F 242 58
Strohn, Karl, Feiler, Wald, Frankenstr. 66
— Karl jr., Feiler, Wald, Frankenstr. 66
— Wilhelm, Fabr.-Arb., Wupperstr. 193
— Willi, Meister, Wald, Frankenstr. 68
Strombach, Julius, Schneider, Am Kannenhof 15
Strotkamp, Emil, Wwe., Emilienstr. 14
von Strünck, Eugen, Kfm., Kirbergerstr. 39, F 232 43
Strüning, Alfred, Abzieher, Unnersberg 67
— H., o. G., Unnersberg 67
Struse, Ernst, Chauffeur, Weyerstr. 24
Struse, Karl, Kraftfahrer, Ohligs, Goldstr. 18
Strunk, Emil, Reider, Grünbaumstr. 52
— Erich, Postamtshelfer, Grünbaumstr. 48
— Ernst, Schneidergef., Wald, Freiligrathstr. 10
— Ewald, Arbeiter, Dorperhof 38
— Franz, städt. Ang., Georg-Herwegh-Allee 32
— Friedrich, Kurzwhdlg., Wald, Eigen 12
— Johann, Brauer, Wachtelstr. 23
— Julius, Elektriker, Grünbaumstr. 48
— Karl, Kassenbote, Schützenstr. 86
— Karl, Schneidermeister, Katternbergerstr. 56
— Max, Reisender, Bülowstr. 34
— Paul, Graveurmstr., Goethestr. 8
— Robert, Wwe., Schützenstr. 86
— Walter, Schneider, Rathausstr. 19
Strupp, Gustav, Invalide, Ohligs, Hasselstr. 29
Struth, Eugen, Schleifer, Meigen 59
— Fritz, Chauffeur, Wieden 13
— Hermann, Schreiner, Wieden 13
— Otto, Reider, Burgerlandstr. 65
— Otto sen., Reider, Burgerlandstr. 65
Strutz, Artur, Wwe., Ohligs, Badstr. 29
Struwe, H., Fabr.-Arb., Ohligs, Tiefendick 17
Struwe, Fritz, Installateur, Gräfr., Solingerstr. 44
Struk, Josef, Schuhmacher, Schabergerstr. 16b
Strzeletz, Ernst, Straßenbahner, II. Ostwall 1
Stubenrauch, Rob., Postass., Ohligs, Karlstr. 22


Max Stucke
Sol.-Ohligs, Südstraße 93 F 333 33
RECHTSBEISTAND


Studen, Peter, Fabr.-Arb., Ohligs, Suppenheide 5
Studenroth, Adolf, Oberweichenwärter, Schaberg 1
Studt, Franz, Schmied, Ohligs, Freiheitstr. 25
Stübben, Richard, Werkmstr., Westwall 39
Stück, Christian, Oberpostsekr., Wald, Parallelstr. 27
Stüker, Gust., Stahlw.-Fbr., Flurstr. 30, F 212 59
Stühler, Hermann, Fabr.-Arb., Klingenstr. 172
— Hermann, Wwe., Klingenstr. 172
— Karl, Polierer, Klingenstr. 172
Stühlmacher, Gust., Schreinermstr., Wa., Behringstr. 11
Stüllenberg, Alfred, Fabr.-Arb., Höhsch., Bogenstr. 12
— Edm., Instr.-Macher, Gerichtsstr. 10a
— August, Bauarbeiter, Ohligs, Potzhoferstr. 3
— Ernst, Kellner, Ohligs, Maubeshauserstr. 16
— Ernst, Schleifer, Wald, Heidstr. 13
— Friedrich, Fabr.-Arb., Höhsch., Hossenhauserstr. 72
— Friedrich, Ehefrau, Ohligs, Schützenstr. 2
— Gottfried, Fabr.-Arb., Ohligs, Ulmenstr. 8
— Heinrich, Wwe., Wald, Altenhoferstr. 50a
— Karl, Reider, Ohligs, Hülsen 9
— Oskar, Schleifer u. Zig.-Hdl., Hauptstr. 25
— Peter, Invalide, Wald, Altenhoferstr. 96a
— Richard, Schleifer, Brückenstr. 5
Stümges, Heinrich, Kaufm., Ohligs, Merscheiderstr. 14
— Johann, Wwe., Ohligs, Merscheiderstr. 14
Stümpel, Emil, Schlosser, Höhscheid, Birkendahl 12
Stümpert, Heinr., Ehefrau, Lehrerin, Oh., Feldstr. 11
Stüpp, E., Mechan., Wa., Mangenbergerstr. 24, F 231 46
— Fritz, Dachdeckergesch., Ohligs, Schillerstr. 3, F 322 20
— Johann, Fabr.-Arb., Ohligs, Birkenstr. 96
— Paul, Schlosser, Ohligs, Republikstr. 18
— Wilhelm, Arbeiter, Ohligs, Teichstr. 23
— Wilhelm, Schreinermstr., Ohligs, Bismarckstr. 74
— Wilhelm, Frau, Gräfrath, Solingerstr. 147
Stürznickel, Heinr., o. G., Gräfrath, Solingerstr. 40
Stüßer, Jakob, o. G., Ohligs, Forststr. 31
— Paul, Schleifer, Ohligs, Forststr. 31
Stüßgen, Korn., Lebensm., Oh., Düsseldorferstr. 29
Stütgen, Peter, Schlosser, Gräfrath, Gartenstr. 37
Stütten, Josef, Wwe., Gräfrath, Maienstr. 2
Stüttgen, Erich, Monteur, Ohligs, Benratherstr. 32
— Franz, Arbeiter, Ohligs, Dunkelnbergerstr. 3
— Jakob, o. G., Grünewalderstr. 61
— Hans, Kaufmann, Hauptstr. 202, F 257 77
— Jakob, Bäckergef., Wald, Lehnerstr. 4
— Johann, Wwe., Ohligs, Benratherstr. 32
— Josef, Ehefrau, Ohligs, Düsseldorferstr. 18a
— Josef, Fuhrgeschäft, Kasernenstr. 6
— Josef, Wwe., Ohligs, Breitestr. 22
— Kaspar, Hufschmied, Ohligs, Benratherstr. 36
— Theodor, Scherenarbtr., Weyerstr. 28
— Paul, Wwe., Wald, Wittkullerstr. 128
— Peter, Fabr.-Schlosser, Gräfrath, Walderstr. 2
— Peter, Wwe., Ohligs, Wieseldick 4
— Wilhelm, Arbeiter, Ohligs, Hildenerstr. 63
— Wilhelm, Fabr.-Schlosser, Gräfrath, Gasstr. 3
— Wilhelm, Hufschmied, Ohligs, Benratherstr. 36
— Wilhelm, Wwe., Gräfrath, Gerberstr. 20

Universitäts- und Landesbibliothek Düsseldorf
Stadtarchiv Solingen

Stuffmann, Else, Schwester, Kölnerstr. 1a
Stuhl, Erich, Stahlw.-Fbr., Burgerlandstr. 72, F 251 87
— Gustav, Invalide, Bockerterstr. 65
— Wilhelm, Schleifer, Am Wolfsfeld 38
Stuhldreer, Heinr., Vorarb., Wa., Körnerstr. 36
Stuhldreier, Aug., Former, Wald, Kleinenbergerstr. 27
— Wilhelm, Invalide, Wald, Adlerstr. 44
Stuhlmann, Helmut, Einschaler, Wald, Kleinestr. 1
— Herm., Fabr.-Arb., Ohligs, Steinstr. 21
*Johann Stuhlmann, Spezerei-Handlung, (Rich. St.), Gräfrath, Schlagbaum 26, F 237 58
Stuhlmann, Johann, o. G., Gräfr., Schlagbaum 26
— Karl, Fabr.-Arb., Gräfrath, Kullerstr. 99
— Oskar, Bäckermstr., Gräfrath, Kullerstr. 99
— Oskar jr., Bäckerges., Gräfrath, Kullerstr. 99
— Rich., Kaufm., J/F. Joh. St., Grä., Schlagbaum 26
Stuhr, Adolf, Maurer, Ohligs, Brabanderstr. 11
— Hans, Maurer, Feldstr. 20
Stumke, Joh., Bäckerei, Grä., Freiheitstr. 19, F 233 23
Stumm, Hubert, Vertreter, Frühlingstr. 32
Stumpf, Adolf, Wwe., Cronenbergerstr. 66
— August, Ehefrau, Hauptstr. 43
— Gustav, Fabr.-Arb., Wald, Adlerstr. 17
Stuplich, Paul, Schmied, Ohligs, Merscheiderstr. 64
*A. u. E. Sturm, Exhaustoren, Ventilatoren, Augustastraße 75, F 246 00
Sturm, Alfred, Musikdirektor, Hauptstr. 270
— Adolf, Wwe., Kurfürstenstr. 17
— Emil, Ausmacher, Wieden 17
— Emil, Klempner, Beckmannstr. 81
— Erich, Schleifer, Weyerstr. 5
— Ernst, Abzieher, Fabr.-Arb., Meisenburg 1
— Eugen, Wwe., Augustastr. 75
*F. August Sturm Söhne, Maschinenfbr., (Paul St.), Brühlerstr. 8, F 207 93
Sturm, Franz, Fabr.-Arb., Meisenburg 1
*Franz Sturm, Stahlw.-Fbr., (Franz St. jr., Hub. St.), Ohligs, Mankhauserstr. 31, F 320 94
Sturm, Franz jr., Fabrkt., T/F. Franz St., Ohligs, Mankhauserstr. 31a
— Franz sen., Fabrkt., Ohligs, Mankhauserstr. 31a
— Gerh., Reider, Wald, Lehn 34
— H., Brauer, Scharfhausen 24
— Heinrich, Reider, Wald, Kreuzstr. 5
— Heinrich, Reider, Höhscheid, Oben-Katternberg 39
— Heinrich, Schlosser, Ohligs, Weyer 50a
— Hubert, Fabrkt., T/F. Franz St., Ohligs, Mankhauserstr. 31a
— Hubert, o. G., Ohligs, Weyer 50a
— Hugo, Fabr.-Arb., I. Felderstr. 36a
— Hugo, Zentralheizungen, Schützenstr. 128/130, Wohn.: Körnerstr. 78, F 219 09
— Hugo, Wwe., Schützenstr. 131
— Johann, Reider, Höhscheid, Oben-Katternberg 39
— Josef, Fabr.-Arb., Ohligs, Mangenbergerstr. 65
— Josef, Fabr.-Arb., Scharfhausen 24
— Karl, Ausmacher, Lerchenstr. 41
— Karl, Klempnermeister, Rathausstr. 35
— Karl, Schmied, Burgstr. 62
— Karl, Speisehaus u. Rest., Klosterwall 13, F 210 41
— Max, o. G., Schulstr. 6
— Odilia, Ordensschwester, Wupperstr. 193
— Paul, Heizungs-Ing., Beckmannstr. 81, F 219 09
— Paul, Kaufmann, Gartenstr. 2
— Paul, Fbt., J/F. F. August St. Söhne, Bergstr. 38
— Peter, Wwe., Ohligs, Südstr. 56
— Robert, Arbeiter, Unnersberg 11
— Theodor, Reider, Ohligs, Schwanenstr. 35
— Walt., Zentralheizgsgesch., Schützenstr. 153, F 205 38
— Willi, Fabr.-Arb., Unnersberg 11
Sturmann, Karl, Reider, Gräfrath, Zeppelinstr. 233a
Sturmberg, Herm., Tischlerges., Wald, Hauptstr. 62
*Alb. Stursberg, Kolonialw.-Hdlg., Ohligs, Gertnstraße 7, F 320 06
Stursberg, Ferd., Wwe., Roonstr. 28
*Aug. Stutenbäcker, Rasiermesserschlägerei, (Emil St.), Ohligs, Barlerstr. 18
Stutenbäcker, Emil, Fabrikant, J/F. Aug. St., Ohligs, Mankhauserstr. 44
— Erich, Fabrkt., Ohligs, Mankhauserstr. 44
— Ernst, Schirmmacher u. Gesch., Grä., Focherstr. 14
— Eugen, Schlosser, Ohligs, Altestr. 14
— Friedrich, Kaufmann, Wald, Haanerstr. 10
— Friedrich, Rentner, Wald, Tiefendickerstr. 8
— Friedrich, Wwe., Ohligs, Herzogstr. 5
— Karl, Wwe., Ohligs, Altestr. 14
— Paul, Installateur, Gräfrath, Schulstr. 76
— Walter, Butter-, Eier- u. Käsegesch., Ohligs, Herzogstraße 5, F 332 76
Stutenbäcker, Wilhelm, Handlanger, Gr., Freiheitstr. 41a
Stutenbecker, Friedr., Handl.-Geh., Körnerstr. 6
— Karl, Fabr.-Arb., Gräfrath, Heiderhof 13
— Paul, Installateur, Gräfrath, Freiheitstr. 12
Subberg, Fritz, Pförtner, Wald, Eintrachtstr. 29
— Hugo, Ausmacher, Claubergerstr. 75
Suberg, Alfred, Wwe., Obst- u. Delikatessengesch., Oh., Rathausstr. 7, F 337 07
— Alfred, jr., Architekt, Ohligs, Rathausstr. 7
— David, Reider, Schützenstr. 227
— Ernst, Reider, Meisenburg 6
— Ernst, Dr., Zahnarzt, Wald, Schlagbaumerstr. 124
— Hugo, Zigarrenfbr., Oh., Höhscheiderstr. 61, F 329 32
— Hugo, o. G., Krahenhöhe 10
— Karl, Kassenbote, Burgerlandstr. 108
— Karl, o. G., Schillerstr. 53
— Karl, Präger, Meigen 13
— Karl, Wwe., Maltheserstr. 3
— Otto, Reider, Dorperhof 9
— Paul, Wwe., Ohligs, Badstr. 1
Suchocki, Anton, Wwe., Höhscheid, Gosse 59a
Suchodolski, Oskar, Schleifer, Gräfrath, Bergstr. 3
Suchodolsky, Christoph, o. G., Grä., Oben-Flachsberg 5
— Max, Schleifer, Gräfrath, Bergstr. 9
Sude, Hugo, Reider, Südstr. 30
— Max, Pließter, Wupperstr. 105a
Suder, Albert, Wwe., Eckstr. 1
— Peter, Arbeiter, Bergstr. 58a
Suderwitz, Friedr., Arbeiter, Wald, Krautstr. 28
Süper, Franz, Gärtner, Wald, Wiedenhoferstr. 27
Sürenhagen, Friedr., Arbeiter, Gräfrath, Kullerstr. 81
Sürig, Anna, Ehefrau, I. Felderstr. 44
Sürth, Artur, Fabr.-Arb., Wald, Dammstr. 16
— Ewald, Straßenb., Burgstr. 84
— Karl, Invalide, Gräfrath, Kullerstr. 93
— Ludwig, Fabr.-Arb., Gräfrath, Zeppelinstr. 133b
Süß, Edm., Fabr.-Arb., Ohligs, Südstr. 74
— Erich, Ausmacher, Ohligs, Kölnerstr. 71
— Friedrich jr., Erdarbeiter, Ohligs, Badstr. 7b
— Joh., Wwe., Kartonnagen, Ohligs, Schwanenstr. 77, F 326 25
— Karl, Kontrolleur, Dorperstr. 71
— Otto, Schneider, Ohligs, Kölnerstr. 68a
— Rudolf, Meister, Ohligs, Grabenstr. 12
— Wilhelm, Bäckermstr., Ohligs, Kölnerstr. 68a
— Wilhelm, Fabr.-Arb., Höhscheid, Höherheide 3
— Wilhelm, Fabr.-Arb., Ohligs, Löhdorferstr. 83
— Wilhelm, Federschneider, Ohligs, Weststr. 25
Süßdorf, Cyrias, Beizer, Wald, Henkämpchenstr. 38
Süßkind, Erich, Kaufmann, Baumstr. 47
Süßmeyer, Anton, Stadtoberinspektor, Baumstr. 51
Sujka, Franz, Schlosser, Wald, Opferfelderstr. 8
Sukop, Wilh., Schlosser, Lingmannstr. 4
Sukowski, Heinr., Tischler, Gräfrath, Buchenstr. 6
*Sulus Stahlwarenfabrik, G. m. b. H., Stahlw.-Fbr., Gräfrath, Hauptstr. 20, F 321 76
Sulzbach, Alfr., Wwe., Wirtin, Wupperstr. 86, F 222 78
Sulze, Karl, Zimmerer, Schaberg 11
Sunkel, Simon, o. G., Brühlerstr. 76
Suppa, Julius, Zahnarzt, Kurfürstenstr. 7
Suthus, Bernh., Schläger, Wa., Mittel-Gönratherstr. 48
Sutor, Ernst, Fabr.-Arb., Ohligs, Ulmenstr. 14
— Richard, Fabr.-Arb., Ohligs, Ulmenstr. 12
Sydow, Wilhelm, Hobler, Wald, Schlagbaumerstr. 7
Suhr, Ewald, stellvertr. Geschäftsf. d. O.K.K. Sol., I. Felderstr. 17
— Ewald, Wwe., I. Felderstr. 17
— Richard, kaufm. Angest., Paulstr. 36
— Richard, Reider, I. Felderstr. 17b
Syrovatka, Jan. R., Dipl.-Ing., Ohligs, Buchenstr. 36
Sysel, Josef, Steindrucker, Hauptstr. 272
Szeimmeitat, Otto, Pol.-Beamter, Am Wolfsfeld 2
Szot, Josef, Arbeiter, Gräfrath, Solingerstr. 108

## T

Taback, Sally, Bestecketertr., Kasinostr. 87, F 317 95
Tack, August, Arbeiter, Schrodtberg 8
— Emil, Schläger, Wald, Eschbachstr. 41
— Emil, Wwe., Florastr. 86
— Ernst, Schleifer, Gräfrath, Gartenstr. 41
— Ernst jr., Schleifer, Gräfrath, Gartenstr. 41
— Franz, Wwe., Wald, Neustr. 15
— Gottfried, Invalide, Gräfrath, Gartenstr. 24
— Hubert, Wirt, Gräfr., Solingerstr. 19, F 224 22
— Karl, Pließter, Gräfrath, Gartenstr. 41
— Karl, Wwe., Maltheserstr. 63
— Walter, Agent, Florastr. 82a
Tacke, Wilh., Dir. d. Stadt- u. Kreisbahn, Augustastraße 57, F 217 47
Tackenberg, Alb., Schreiner, Gräfr., Solingerstr. 33
— Emil, Schreinermstr., Gräfrath, Solingerstr. 35
— Otto, Schleifer, Wald, Albrechtstr. 16
Take, W., Dr. med., Arzt, Oh., Baustr. 14, F 334 06
Tameling, Bernh., Wwe., Brückenstr. 21
— Bruno, Prokurist, Liebknechtplatz 17, F 229 52
— Friedrich, Telegr.-Ass., Schützenstr. 136
— Johann, Sargmagazin, Kölnerstr. 150, F 216 86
— Walter, Postschaffner, Oststr. 40
Tang, August, Fabr.-Arb., Schillerstr. 41
— August, Pol.-Hauptwachtmstr., Schillerstr. 41
— Ernst, Schleifer, Gräfrath, Rathland 6
— Ernst, Taschenmfbrkt. u. Landwirt, Oh., Dahl 10
— Ewald, o. G., Gräfrath, Ketzberg 10
— Fritz, Arbeiter, Gräfrath, Ketzberg 10
— Helmut, Zigarrenhdlr., Gräfrath, Zeppelinstr. 149
— Herm., Damaszierer, Wa., Wilhelmstr. 54, F 223 71
— Hermann, Nachtwächter, Gräfrath, Zeppelinstr. 149b
— Hugo, Kolw.-Hdlg., Gräfrath, Marktplatz 8
— Oskar, Wirt, Birkerstr. 39, F 209 76
— Paul, Manufaktur, Kolonialw., Gräfrath, Freiheitstraße 49, F 233 89
— Rudolf, Schläger, Höhscheid, Neuenhoferstr. 81
— Walter, Wwe., Gräfrath, Zeppelinstr. 160
— Wilhelm, Schleifer, Gräfrath, Ketzberg 54
— Wilhelm, Schleifer, Gräfrath, Rathland 6
Tange, Joh., Diakon, Ohligs, Mankhauserstr. 13
Tangemann, Heinr., Butterh., Frühlingstr. 35, F 220 90
Tangen, Hrch., Fabr.-Arb., Wald, Mangenbergerstr. 42
— Johann, Fabr.-Arb., Höhscheid, Delle 2
— Karl, Fabr.-Arb., Höhscheid, Nölscheiderstr. 85
Tangerding, Hubert, Gewerbelehrer, Ohligs, Südstr. 32
Tanneberger, Karl, Prokurist, Wald, Wittkullerstr. 107
Tappe, Friedrich, Techniker, Kirbergerstr. 15
— Fritz, Schleifer, Kirbergerstr. 15
— Heinrich, Fabr.-Arb., Ohligs, Feldstr. 10
— Max, Wwe., Grünstr. 8
Tappen, Peter, Rendant, Wupperstr. 192
Tapper, August, Wwe., Weinsberghalstr. 23
— Ernst, Betriebsleiter, Ohligs, Poschheide 14
— Ernst, Reider, Ohligs, Deusberg 2
— Hugo, Schlosser, Kanalstr. 71
— Hugo, Wwe., Ohligs, Eintrachtstr. 12
— Rudolf, Handl.-Geh., Wald, Gazellenstr. 2
Tappert, Edm., Wirt, Oh., Oberwalderstr. 31, F 324 68
— Edmund, Landw.-Geh., Ohligs, Oberwalderstr. 31
— Ernst, Händler, Südwall 17
— Franz, Galvaniseur, Wald, Behringstr. 2
— Franz, Schreiner, Unnersberg 70
— Franz jr., Fabr.-Arb., Ohligs, Dunkelnbergerstr. 35
— Franz, Wwe., Ohligs, Dunkelnbergerstr. 35
— Hubert, Schleifer, Wald, Henshauserstr. 6
— Hugo, Fabr.-Arb., Ohligs, Grünstr. 10
— Hugo, Fabr.-Arb., Ohligs, Heinrich-Heinestr. 152a
— Josef, Schlosser, Unnersberg 70
— Josef, Schlossergeselle, Ohligs, Kornstr. 27
— Kurt, Schlosser, Wald, Eintrachtstr. 21
— Ludwig, Wwe., Ohligs, Kornstr. 27
— Paul, Kaufmann, Ohligs, Hochstr. 16a
— Theodor, Schleifermstr., Ohligs, Baverterstr. 47
— Toni, Cronenbergerstr. 110
— Wilhelm, Polierer, Wald, Schloßstr. 39
— Wilhelm, Schleifer, Wald, Dellerstr. 34
— Wilhelm, Schleifer, Kullerstr. 79a
Tappeser, Wilhelm, Wwe., Heidberg II 8
Tardier, Robert, Wwe., Wald, Krausen 5
Taube, Albert, Former, Burgstr. 45
— Friedrich, o. G., Höhscheid, Neustr. 57
— Paul, Tischler, Schützenstr. 182
Taußig, Ernst, Chauffeur, Gabelsbergerstr. 61
Tautz, Theo, Wirt, Gräfrath, Grund 2, F 253 78
Tavenrath, Gerh., Wwe., Moltkestr. 10
Taxis, Robert, Schreinermstr., Brunnenstr. 16
Taxweiler, Friedr., Dreher, Hö., Katternbergerstr. 158
Technische Nothilfe, Burgstr. 102, F 230 06
Teetz, Emil, Kolw.-Gesch., Scharfhausen 21
— Erich, Betr.-Ing., Müngstenerstr. 16
Tegtmeier, Adolf, Chauffeur, Am Hippergrund 5
— F., Kassenbote, Am Hippergrund 5
— Friedr. jr., Kaufmann, Am Hippergrund 5
— Heinrich, Dr. rer. pol., Dipl.-Handelslehrer, Wald, Sandstr. 7
Teichert, Albert, Schlosser, Wald, Wittkullerstr. 117
— Hugo, Stadtobersekretär, Ohligs, Schwanenstr. 83a
— Leopold, Invalide, Wupperstr. 41
Teilkemeyer, Friedr., Werkmstr., Hö., Höherheide 9
— Wilh. jr., Schleifer, Höhscheid, Höherheide 9

Universitäts- und Landesbibliothek Düsseldorf
Stadtarchiv Solingen

Teipel, Fritz, Kaufmann, Ohligs, Düsseldorferstr. 28
— Josef, Wwe., Ohligs, Düsseldorferstr. 28
Teitscheid, Paul, Elektr.-Techn., Kohlfurth 40
— Wilh., Kontrolleur, Cronenbergerstr. 101
Teiwes, Heinrich, Pianist, Wald, Mittel-Gönrath 22
Tekaat, Johann, Fabr.-Arb., Ohligs, Grenzstr. 29
Tellering, Max, Prof., Studienrat, Bismarckstr. 84, F 209 84
Telemann, Karl, Buchhalter, Kölnerstr. 75
Tenge, Fritz, Bäckerei, Hauptstr. 174, F. 237 51
Tenhagen, Emil, Kartonnagenfabr., Blumenstr. 111, F 209 34
— Oskar, Gartenbaubetr., Grünstr. 11, F 220 10
Tennie, Johann, Wwe., Wald, Wittkullerstr. 129a
Tepas, Wilhelm, Posthelfer, Hö., Oben-Katternberg 31
— Wilhelm, Vernickler, Höhsch., Oben-Pilghausen 88
*Karl F. W. Tepel, Alt-Eisen u. Metalle, Ohligs, Düsseldorferstr. 108, F 325 71
Tepper, Wilh., Ehefrau, Höhscheid, Wittelsbacherstr. 189
Terbofen, Max, Schleifer, Wald, Altenhoferstr. 72
Terboven, Heinr., Stadtoberinsp. a. D., Dorperstr. 18
Termeer, Hugo, Dr., Zahnarzt, Kasinostr. 86
Terno, Wilhelm, Drechsler, Wald, Felderstr. 9
Terörde, Joh., Kontrolleur, Katternbergerstr. 85
Terstegen, Alfred, Portefeuiller, Gabelsbergerstr. 55
— August, Gießer, Wald, Heukämpchenstr. 38
— Julius, Telegr.-Assistent, Wald, Dellerstr. 41
— Walter, Arbeiter, Wald, Dellerstr. 41
Tersteffe, Herm., Landwirt, Ohligs, Brabanderstr. 10
— Karl, Landw.-Geh., Ohligs, Brabanderstr. 10
Tertocha, Paul, Arbeiter, Gräfrath, Schieten 8
Tesar, Franz, Invalide, Wald, Burxhaus 2
Tesche, Adolf, Sattler, Cronenbergerstr. 123
— August, Schleifer, III. Hästen 24
— Daniel, Schleifer, Müngstenerbrückenweg 28
— Ernst, Fabr.-Arb., Wald, Rosenstr. 12
— Ernst, Reider, Gräfrath, Tannenstr. 37
— Ernst, Wwe., Höhscheid, Oben-Pilghausen 45
— Ernst, Wwe., Schillerstr. 46
— Fritz, Reider, Karl-Marx-Allee 42
— Fritz, Reider, Wupperstr. 185
— Georg, Stadtkassendirektor a. D., Grä., Hochstr. 1
— Gustav, Härter, Brühlerstr. 92a
— Gustav, o. G., Kölnerstr. 97
— Hedwig, o. G., Weyersbergerstr. 63
— Hermann, Fabr.-Arb., Wald, Stübbenerstr. 32
— Hermann, Schleifer, Gräfrath, Schlagbaum 34
— Hermann, Schleifer, Wald, Wittkulle 2
— Hugo, Buchhalter, Ohligs, Fichtenstr. 2
— Hugo, Schleifer, Höhscheid, Oberstr. 14
— Johann, Fabr.-Arb., Höhscheid, Oberstr. 14
— Karl, Fabrikant, Höhscheid, Pilghauserstr. 47
— Karl, Former, Wald, Mangenbergerstr. 24
— Karl, Graveur, Hauptstr. 254a
— Karl, Schleifer, Gräfrath, Tannenstr. 37
— Karl jr., Schleifer, Wald, Mangenbergerstr. 24
— Karl, Wwe., Ohligs, Hachhauserstr. 43
— Karl, Wwe., Wupperstr. 185
— Otto, Prokurist, Gräfrath, Haanerstr. 47
— Otto, Wwe., Finkenstr. 26
— P. Dan., Wwe., Meisenburg 38
— Paul, Fabrikationsltr., Finkenstr. 26
— Paul, Kolonialw., Dorperstr. 79
— Richard, Reider, Ernst-Moritz-Arndt-Weg 2
— Robert, Schleifer, Schwesterstr. 1
— Robert, Werkmeister, Köcherstr. 55
— Robert, Wwe., Ohligs, Breitestr. 1
— Walter, Fabrikant, Höhscheid, Pilghauserstr. 47
— Walter, Schleifer, Gräfrath, Bimricherstr. 15
— Walter, Wirt, Hauptstr. 235, F 249 21
— Wilhelm, Breiter, Eichenstr. 125
— Wilhelm, Portefeuiller, Wupperstr. 173
— Willy, Vernickler, Schützenstr. 116, F 243 72
Teschen, Wilh., Goldw., Wa., Hauptstr. 46, F 257 54
— Wilhelm, Uhrm., Wald, Hauptstr. 46
Teschner, Herbert, Blumengesch., Ritterstr. 2, F 235 51
Tetard, August, Lokomotivführer, Oh., Ackerstr. 12
Tetenberg, Karl, o. G., Höhscheid, Widdert 3
— Paul, Schlosser, Eckstr. 15
Tettinger, Karl, Pol.-Hauptwachtmstr., Wald, Dültgensalerstr. 34
Tetzlaff, Auguste, Lehrerin a. D., Kasernenstr. 23
— Karl, ev. Pfarrer, Kasernenstr. 23, F 213 14

**HANS TEUBER**
**Buch- und Papierhandlung**
**Solingen-Ohligs**
Düsseldorferstraße 30 F 332 83

Teufel, Georg, Schreinermstr., Ohligs, Kölnerstr. 71
Teusch, J., Wirt, Hauptstr. 322, F 217 44
Teutsch, Jakob, Wwe., Gasstr. 5
— Maximilian, Schläger, Gasstr. 5
— Otto, Kolporteur, Grashof 9
Textoris, Kuno, Fabr.-Arb., Ohligs, Talstr. 77
Thabor, Friedrich, Maurer, Blumenstr. 98
— Peter, Maurer, Grünewalderstr. 67
— Wilhelm, Baugesch., Schlicken 21, F 239 29
— Willi, Maurer, III. Feld 4
Thätjenhorst, Karl, Buchhalter, Kanalstr. 33
— Karl, Kassierer, Baumstr. 41
— Ludwig, Reider, Vereinsstr. 5
Thaler, Friedr., Bürstenfbr., Friedrichstr. 16, F 220 08
— Robert, Bürstenmacher, Friedrichstr. 16
— Rudolf, Stadtkassenoberinsp., Augustastr. 69
Thalwitzer, Rudolf, Schuhmacher, Eckstr. 6
Thambayn, Johs., Musiklehrer, Eichenstr. 57
— W., Professf., Dr., Oberstudienrat i. R., Eichenstr. 57, F 216 76
Thamm, Karl Rich., Kaufm., Oh., Düsseldorferstr. 29
Thams & Garfs, Lebensm., Hauptstr. 141, F 294 22
Thau, Eduard, Bankbeamter, Ohligs, Kölnerstr. 27
Theegarten, Abr., Wwe., Wirtin, Müngstenerstr. 12
*Eduard Theegarten, Messerf., (Hugo Th.), Ohligs, Mangenbergerstr. 73, F 236 11
Theegarten, E., Fabrikation, Oh., Mangenbergerstr. 73
— Erich, Kaufmann, Gräfrath, Solingerstr. 22
— Erich, Schläger, Wald, Helenenstr. 2
— Ernst, Postassistent, Wald, Altestr. 5
— Ernst, Bestecksfabrik, Moselstr. 8/10, F 216 22
— Erwin, Fabr.-Führer, Ohligs, Mangenbergerstr. 73
— Franz, Prokurist, Gasstr. 67, F 254 15
— Friedrich, Reider, Dorperhof 6
— Friedrich, Schleifer, Katternbergerstr. 57
— Friedrich, Schleifer, Katternbergerstr. 57
— Friedrich jr., Reider, Dorperhof 6
— Gustav, o. G., Ohligs, Jitterstr. 2
— Gustav, Schläger, Wald, Locherstr. 59
— Helmut, Fabrikat.-Geh., Wald, Kleinenbergerstr. 25
— Hugo, Fabrikant, J/F. Eduard Th., Oh., Mangenbergerstr. 73
— K., Wwe., Frühlingstr. 3
— Karl, Fabrikarbeiter, Wald, Friedrich-Wilhelmstr. 15
— Karl, Prokurist, Frühlingstr. 3
— Karl, Prokurist, Wald, Gartenstr. 11
— L., Reider, Burgerlandstr. 50
— Max, Reider, Ritterstr. 41
— Paul, F.-Schlosser, Wald, Lilienstr. 35
— Paul, Werkmeister, Frühlingstr. 19
— Rich., Druckerei, Weyerstr. 12, 12a, F 205 26
— Rich., Heftef., Wa., Kleinenbergerstr. 25, F 203 82
— Rich., Fabrikant, T/F. von der Kohlen Cutlery-Comp., Gräfrath, Solingerstr. 22
— Samuel, Wwe., Gasstr. 38
— Walter, Fabrikationsgeh., Weststr. 39
*Wilh. Theegarten, Gravieranstalt (E. W. Plücker), Kasernenstr. 28, F 214 54
Theegarten, Wilh., Polierer, Moselstr. 10
Thein, Heinr., Schlosser, Weststr. 28a
— Jakob, Arbeiter, Jägerstr. 57
Theis, Albert, Reiderei, Wieden 18
— Albert, Wwe., Kolw.-Hdlg., Oh., Niederstr. 10
— Alfred, Färber, Stollenstr. 2
— Artur, Ausmacher, Wald, Eigen 19
— Arthur, Schlosser, Kurfürstenstr. 30
— August, Ausmacher, Krahenhöhe 3
— August, Fabrikarbeiter, Oh., Herzogstr. 37
— August, Wwe., Klosterwall 3
— Christian, Arbeiter, Gräfrath, Zeppelinstr. 133d
— Emil, Arbeiter, Meigenerstr. 18
— Emil, Postbote, Ohligs, Tannenstr. 19
— Emil, Wwe., Ohligs, Burgstr. 11
— Ernst, Ausmacher, Meigen 69
— Ernst, Fabrikarbeiter, Ohligs, Hildenerstr. 64
— Ernst, Lagerarbeiter, I. Hästen 14a
— Ernst, Schleifer, Busch 29
— Ernst, Schleifer, Dorperstr. 48
— Ernst, Schleifer, Ohligs, Jitter 4
— Ernst, Schlosser, Wald, Südstr. 4
— Ernst jr., Polierer, I. Hästen 14a
— Eugen, Schläger, Wald, Jitterberg 3
— Ewald, Schleifer, Ohligs, Bech 19
— Ewald, Wwe., Ohligs, Bech 19
— Ewald, Wwe., Ohligs, Lindenstr. 27
— Ferd., Kolonialwarenhdlr., Heidberg II 11
— Franz, Fbr., T/F. H. T. & Co., Lindenbaumstr. 68
— Franz, Lehrer, IV. Felderstr. 1
— Friedrich, Ausmacher, Nordwall 13
— Friedrich, Fabrikarbeiter, Ohligs, Lindenstr. 27
Theis, Friedrich, Schläger, Klingenstr. 123a
— Friedrich, Wwe., Ohligs, Kurfürstenstr. 7
— Fritz, Polierer, Höhscheid, Neuenhoferstr. 112
— Gustav, Arbeiter, Wald, Eigen 19
— Gustav, Fabrikarbeiter, Oststr. 37
— Gustav, Polierer, Höhscheid, Messerstr. 48
*H. Theis & Co., Stahlwarenfabrik (Franz und Hugo T.), Maltheserstr. 13b, F 220 41
Theis, Hugo, Fabrikant, T/F. H. T. & Co., Maltheserstr. 13
— Hugo, Fabrikarbeiter, Ohligs, Hofstr. 23
— Hugo, Fabrikarbeiter, Ohligs, Kreuzstr. 7
— Hugo, o. G., Florastr. 86
— Joachim, Bauarbeiter, Brüderstr. 17a
— Joachim, Bauarbeiter, Dornsiepen 38
— Joachim, Wwe., Müngstenerstr. 81
— Johann, Abteilungsleiter, Wald, Heidstr. 19
— Johann, Fuhrmann, Oh., Scharrenberg 15
— Johanne, Lehrerin, Am Wolfsfeld 37
— Johannes, Haushaltungsw., Wald, Hauptstr. 207
— Karl, Ausmacher, Lingmannstr. 4
— Karl, Galvaniseur, Baumstr. 42
— Karl, Maschinist, Ohligs, Birkenstr. 28
— Karl, o. G., Bergstr. 34a
— Karl, o. G., Schützenstr. 65a
— Karl, Schleifer, Friedenstr. 12
— Karl, Wwe., Ohligs, Deusberg 10
— Karl, Wwe., Höhscheid, Katternbergerstr. 103
— Karl, Wwe., Ohligs, Maubeshauserstr. 39
— Karl, E. Betriebs-Assist., Wald, Hauptstr. 272
— Math., Fabrikarb., Bismarckstr. 17
— Max, Ausmacher, Florastr. 68
— Max, o. G., Kölnerstr. 123
— Max, Ehefrau, Kölnerstr. 96
— Moritz, Vulkanisieranstalt, Wald, Beethovenstr. 89, F 258 59
— Nik., Schuhmachermstr., Wald, Beethovenstr. 89
— Otto, Ausmacher, Busch 34
— Otto, Ausmacher, I. Heidberg 14
— Otto, Ausmacher, Wupperstr. 115a
— Paul, Dreher, Ohligs, Deusbergerstr. 7
— Paul, Fabrikarbeiter, Clauberg 26
— Paul, Metzgerei, Kölnerstr. 123, F 238 63
— Paul, Polierer, Wald, Alleestr. 1
— Paul, Schleifer, Am Kannenhof 47
— Paul, Schleifer, Grünewalderstr. 37
— Paul, Schleifer, Ohligs, Jitter 35
— Peter, Ausmacher, Nordwall 11
— Richard, Hammerführer, Krahenhöhe 3
— Richard, Lehrer, Gräfrath, Zeppelinstr. 92
— Richard, Nagler, Meisenburg 32
— Robert, Ausmacher, Altenbau 4
— Robert, Erdarbeiter, Meigen 69
— Robert, Fabrikarbeiter, Karl-Marx-Allee 16
— Robert, Ehefrau, o. B., Mangenbergerstr. 107
*Rud. Theis, Scherenfabrik, Gartenstr. 18a, F 231 08
Theis, Rudolf, Schleifer, Wald, Locherstr. 41
— Rudolf, Wwe., Fabrikantin, Gartenstr. 18
— Siegfried, Kaufmann, Oh., Republikstr. 58
— Waldemar, Arbeiter, Schützenstr. 231
— Werner, Damaszierergeh., Wald, Beethovenstr. 89
— Werner, Kaufmann, Ohligs, Feldstr. 14
— Wilhelm, Arbeiter, Wald, Alleestr. 1
— Wilhelm, Fabrikarbeiter, Ohligs, Republikstr. 18
— Wilhelm, Schleifer, Wald, Heidstr. 19
— Wilhelm, Schleifer, Ohligs, Wilzhaus 12
— Wilhelm, Schlosser, Ohligs, Eintrachtstr. 8
— Wilhelm, Schlosser, Ohligs, Wilzhaus 12
— Wilhelm, Schuhmacher, I. Heidberg 12
— Willi, Maurer, Ohligs, Kurfürstenstr. 7
Theisen, Albert, Schleifer, Karl-Marx-Allee 19
— August, Mechaniker, Dorperstr. 30a
— Gustav, Schlosser, Wald, Demmeltrath 9
— Karl, Kontrolleur, Ohligs, Engelsberg 12
— Karl, Schleifer, Wald, Beethovenstr. 107
— Michel, Schaffner, Gräfrath, Dahl 2
— Otto, Arbeiter, Wald, Wittkulle 3
— Paul, Konditorei, Kirchstr. 37, F 254 56
— Paul, Schlosser, Ohligs, Mankhauserstr. 27
— Peter, Fabrikarbeiter, Oh., Engelsberg 12
— Peter, Stadtgärtner, Gräfrath, Hochstr. 41
— Rudolf, Fabrikationsgeh., Gartenstr. 18
— Theodor, Werkmeister, Ohligs, Talstr. 79
— Wilhelm, Fuhrmann, Ohligs, Kronenstr. 3
— Wilhelm, Packer, Wald, Poststr. 5
Theismann, Erwin, Angest., Wald, Hauptstr. 102
Theißen, Alb. jr., Schleifer, Hauptstr. 70
— Karl, Wwe., Bülowstr. 31
— Paul, Ausmacher, Grünstr. 14

Universitäts- und Landesbibliothek Düsseldorf
Stadtarchiv Solingen

Theißen, Peter, Invalide, Höhscheid, Birkendahl 8
— Emil, Fabrikt., Oh., Dunkelnbergerstr. 63a, F 325 80
Thelen, Heinr., Wwe., Zweigstr. 13
— Karl, Lehrer, Wald, Locherstr. 82
Thellen, Ernst, Ehefrau, Heidberg II 21
— Wilh., Ladeschaffner, Oh., Richard-Wagnerstr. 36
Themann, Art., Fbrarb., Hö., Hoffenhauserstr. 72
— Wilh., o. G., Katternbergerstr. 64
Thempel, Adolf, Kr.-Pfleger, Brunnenstr. 23
von Thenen, Hans, Schläger, Hö., Bergerstr. 45
— Karl, Abzieher, Weyersbergerstr. 7
— Karl, Wwe., Bismarckstr. 146
Thenen, Konrad, Bäckermstr., Burgstr. 85
Theres, Johann, Packer, Ohligs, Birkenstr. 7
— Wilh., Portier, Oh., Riesnacken 1
*Gebr. Theunissen, Stahlwarenfabrik (Jacob u. Peter Th.), Hochstr. 54, F 223 72
Theunissen, Pet., Fbr., T/F. Gebr. Th., Hochstr. 54
— Theodor, Reisender, Höhscheid, Hoffnungstr. 31
— Theodor, Ehefrau, Hochstr. 54
Theusner, Martin, Dr.-Ing., Generaldir., Kasernenstr. 38, F 218 30
Thevissen, Mathias, Klempner, Oh., Merscheiderbusch 1
— Max, Arbeiter, Höhscheid, Wipre 14
Theyssen, Johann, Lehrer, Ohligs, Grünewalderstr. 7
Thiel, August, Schleifer, Höhscheid, Breitestr. 16
— Aug., Wwe., Wald, Kleinestr. 7
*Edm. Thiel, Erlsedernf., Bismarckstr. 21, F 214 32
Thiel, Else, Lehrerin, Gräfrath, Schulstr. 20
*Emil Thiel, Rasiermesserfabrik (Wwe. Emil Thiel), Friedrichstr. 24, F 225 60
Thiel, Emil, Wwe., J/F. Emil Th., Friedrichstr. 24
— Emil, Wwe., Vockerterstr. 61
— Erich, Postaushelfer, Ohligs, Rosenstr. 12
— Erich, Schleifer, Ohligs, Birkenstr. 31
— Ernst, Arbeiter, Ohligs, Bayert 54
— Ernst, Fabrikarbeiter, Höhscheid, Messerstr. 3
— Ernst, Nickelpolierer, Wald, Albrechtstr. 6
— Ernst, Ehefrau, Rheinstr. 35
— Erwin, Kassenbote, Rheinstr. 35
— Eugen, Nagler, Ohligs, Moltkestr. 23
— Eugen, Packer, Höhscheid, Jacobshäuschen 1
— Franz, Schleifer, Schlicken 37
— Friedrich, Bäcker, Höhscheid, Holzkamp 12
— Friedrich, Reisender, Gerichtsstr. 3
— Friedrich, Schaffner, Gräfrath, Solingerstr. 42
— Fritz, Arbeiter, Ohligs, Hochstr. 43
— Fritz, Kohlen- u. Kartoffelhdlr., T/F. Wilh. Th., Wald, Hauptstr. 167, F 201 53
— Gustav, Schleifer, Ohligs, Scheffelstr. 21
— Jakob, Hausdiener, Klingenstr. 148
— Johann, Steinhauer, Brunnenstr. 10
— Karl, Invalide, Wald, Hauptstr. 101
*Karl Thiel, Kohlenhdlg., Bismarckstr. 27/29, F 218 95
Thiel, Karl, o. G., Gräfrath, Schulstr. 20
— Karl, Wwe., Höhscheid, Hoffnungstr. 35
— Karl, Lebensmittelhdlg., Schlicken 38, F 227 30
— Karl, Wwe., Schlicken 37
— Kuno, Metzgereibed., Oh., Hildenerstr. 21, F 324 81
— Marie, Oberschullehrerin, Körnerstr. 41
— Michel, Arbeiter, Gräfrath, Zeppelinstr. 1
— Otto, Hausierer, Unnersberg 21
— Otto, Schleifer, Ohligs, Neu-Löhdorf 16
— Otto, städt. Arbeiter, Grünbaumstr. 88
— Paul, Gärtner, Frühlingstr. 17
— Paul, Gärtner, Meigen 17
— Paul, Gärtnerei, Vockerterstr. 61, F 244 41
— Paul, Ehefrau, Kolw.-Hdlg., Meigen 17
— Reinhard, o. G., Höhscheid, Oben-Katternberg 22
— Reinh. jr., Arbeiter, Höhscheid, Jacobshäuschen 1
— Richard, Wwe., Schützenstr. 96
— Richard, Kfm., Wald, Wiedenhoferstr. 42, F 208 07
— Walter, Betr.-Sekretär, Ohligs, Rosenstr. 12
— Wilhelm, Fabrikarbeiter, Ohligs, Moltkestr. 23
— Wilhelm, Händler, Bülowstr. 35
*Wilhelm Thiel, Kohlenhandlung (Fritz Th.), Wald, Hauptstr. 167, F 201 53
Thiel, Wilhelm, Kohlen-, Kartoffelhdlg., Rathausstr. 5, F 252 58
— Wilhelm, Schmied, Lindenweg 24a
Thiele, Adam, Wwe., Wald, Stübbenerstr. 29
— Alfred, Fabrikarbeiter, Wald, Industriestr. 9a
— Artur, Maurer, Südstr. 24
— Franz, Drechslergeh., Grä., Hauptstr. 16
— Gustav, Wwe., Gräfrath, Maienstr. 2
— Herbert, Kaufmann, Bebelplatz 6
— Otto, Studienrat, Ohligs, Fichtenstr. 2
— Walter, Elektrotechn., Vockerterstr. 63
— Wilhelm, Fabrikarb., Wald, Hauptstr. 34a
Thielemann, Artur, Handl.-Geh., Wupperstr. 67
Thielen, Gerhard, Schleifer, Wald, Eipaßstr. 12a
— Heinrich, Vorarbeiter, Körnerstr. 60
— Jakob, Schleifergef., Stübbenerstr. 22
— Mathias, Fabrikarbeiter, Wald, Sachsenstr. 1
— Peter, Invalide, Wald, Eipaßstr. 12a
— Peter jr., Fabrikarb., Wald, Eipaßstr. 12a
— Valentin, Ehefrau, Blumenstr. 98
Thielenhaus Ernst, Kaufmann, Brühlerstr. 123
— Rud., Handelsvertr., Oh., Weyer 60, F 334 65
— Wilh., Packer, Wald, Beethovenstr. 278
Thieler, Artur, Ehefrau, Meisenburg 26
— Paul, Dreher, Gräfrath, Heide 7
Thielgen, Friedr., Fabrikarb., Ohligs, Barlerstr. 13
Thielhaus, Friedr., Härter, Gräfrath, Wasserstr. 2
— Friedrich, Wwe., Gräfrath, Brühlstr. 10
— Karl, Arbeiter, Gräfrath, Brühlstr. 10
Thielmann, Ernst, Arbeiter, Ohligs, Kölnerstr. 68a
— Heinr., Fabrikarbeiter, Ohligs, Kölnerstr. 37
— Hermann, Arbeiter, Wald, Hauptstr. 199
— Otto, Maurer, Schützenstr. 33a
— Wilh., Fabrikarbeiter, Oh., Dunkelnbergerstr. 31
Thiem, Erna, Lehrerin, Schillerstr. 61
— Louis, Rektor a. D., Schillerstr. 61
Thiemann, Aug., Bibliothekinsp., Grä., Blumenstr. 13
— Heinrich, Maurer, Baustr. 8
— Josef, Wwe., Dorperstr. 71
— Otto, Eisenwaren, Katternbergerstr. 78/80, F 227 02
— Paul, Schleifer, Casinostr. 52a
Thieme, A., Pfarrer, Wald, Sternstr. 6, F 245 55
— Karl, Schreiner, Casinostr. 1
— Louis, Schreinermstr., Casinostr. 1
— Wilhelm, Wwe., Kirschbaumerstr. 7
Thiemens, Wilh., Schlosser, Wald, Dültgenstal 28
Thiemler, Johann, Schlosser, Weigen 85
— Oskar, Kraftfahrer, Weyerstr. 37
Thienes, Gottfr., Wwe., Bergstr. 38
Thier, Marta, Wwe., Bismarckstr. 72
Thies, Friedr., Fabrikarbeiter, Ohligs, Teichstr. 19
— Karl, Stadtobersekr., Wald, Sternstr. 13
Thiesen, Otto, Fabrikarbeiter, Oh., Oben-Mankhaus 18
Thill, Peter, Fabrikant, T/F. Thill & Küll, Ohligs, Fürkerstr. 14, F 333 11

***Thill & Küll,** Sol.-Ohligs, Fürkerstraße 14, F 333 11
**Spez.: Scheren und Nagelzangen**

Thiro, Ernst, Reisender, Bismarckstr. 97
Thönes, Albert, Schleifer, Höhscheid, Erferstr. 47
— Alfred, Schleifer, Cäcilienstr. 19
— Ernst, Reider, Kölnerstr. 93a
— Eugen, Schleifer, Ohligs, Bismarckstr. 102
— Friedrich, Schleifer, Höhscheid, Hingenberg 51
— Hermann, Wwe., Höhscheid, Kulle 2
— Karl, Wwe., Gräfrath, Küll 2
— Karl, Wwe., Ohligs, Bismarckstr. 102
— Karl, Wwe., Kölnerstr. 93a
— Otto, Fabrikarbeiter, Wald, Büschberg 9
— Rich., Metzgerei, Ohligs, Grünstr. 27
— Wilhelm, Schleifer, Höhscheid, Kulle 2
Thönessen, Jacob, Wwe., Augustastr. 21
Thönissen, Alons, Schweißer, Hö., Lindenhof 78
Thom, Ernst, o. G., Wald, Hauptstr. 264a
— Julius, Heizer, Höhscheid, Nölscheiderstr. 74a
— Otto, Schlosser, Florastr. 95
Thoma, Bernh., Fabrikmstr., Am Hippergrund 11
Thomalla, Theophil., Kunstmaler, Maltheserstr. 57a
Thomas, Albert, Werkmeist., Wald, Schlagbaumerstr. 69
— August, Arbeiter, Wald, Beethovenstr. 282
— August, Lackieranst., Oh., Deusbergerstr. 81, F 336 37
— August, Scherenkontrolleur, Oh., Moltkestr. 19
— August, Schlosser, Ohligs, Mangenbergerstr. 21
— August, Werkmstr., Wald, Mangenbergerstr. 188a
— August, Wwe., Höhscheid, Morgenstr. 12
— Benno, Versandleiter, Wald, Mittel-Gönratherstr. 1
— Christ., Schläger, Ohligs, Hammerstr. 15
— Edmund, Ausmacher, Dorperstr. 83
— Ernst, Fabrikleiter, Wald, Bergstr. 1
— Ernst, Packer, Wald, Buchenstr. 8
— Ernst, Schleifer, Ohligs, Haanerstr. 23
— Ernst, Ehefrau, Oh., Maubeshauserstr. 20
— Erwin, Gärtnergeh., Ohligs, Turnerstr. 34
— Eugen, Fabrikationsführ., Fritz-Reuterstr. 27
— Eugen, Versicherungsagent, Wald, Behringstr. 21
— Ewald, Ausmacher, Dorperstr. 77
— Franz, Ausmacher, Südwall 9
— Franz, Obersekr., Kontrollstelle der Landesvers.-Anst., Am Kannenhof 63, F 226 05
— Ferd., Gartenbaubetrieb, Oh., Wörthstr. 9, F 331 10
— Friedrich, Reider, Ohligs, Hasselstr. 3
Thomas, Friedrich, Schleifer, Wald, Altenhoferstr. 18
— Friedrich, Schleifer, Ohligs, Junkerstr. 14
— Friedrich sen., Wwe., Wald, Altenhoferstr. 18
— Fritz, Former, Wald, Neuenkotten 1
— Heinr., Schreinergef., Ohligs, Bech 9
— Heinr., Schreinermstr., Wald, Kleinestr. 25, F 225 95
— Hugo, Schlosser, Wald, Schulstr. 1
— Hugo, Wwe., Meigenerstr. 19
— Josef, Ehefrau, Höhscheid, Josefstr. 6
— Julius, Fabrikarbeiter, Wald, Altenhoferstr. 18
— Julius, Reider, Hauptstr. 10
— Karl, Fabrikationsführ., Weststr. 25
— Karl, Friseur, Wa., Beethovenstr. 282, F 221 07
— Karl, Lagerist, Ohligs, Maubeshauserstr. 20
— Karl, Landw.-Arbeiter, Grä., III. Stockdum 22
— Karl, Maschinist, Wald, Hahnenhaus 2
— Karl, o. G., Wald, Behringstr. 25
— Karl, Reider, Hauptstr. 10
— Karl, Schleifer, Ohligs, Bachstr. 15
— Karl, Schleifer, Ohligs, Suppenheide 4
— Karl, Schleifer, Wupperstr. 117
— Karl, Schleifer, Ohligs, Ziegelstr. 16
— Karl, Waagenbauanst., Eichenstr. 18, F 229 39
— Karl, Ehefrau, Claubergerstr. 26
— Ludwig, Expedient, Ohligs, Maubeshauserstr. 20
— Math., Schleifer, Ohligs, Ziegelstr. 16
— Max, Schlosser, Wald, Beethovenstr. 78
— Max, Schmied, Ohligs, Schulstr. 21a
— Otto, Ausmacher, Lingmannstr. 3
— Otto, Kassenbeninspektor, Kurfürstenstr. 1
*Otto Thomas, Lederwarenfabrik (Oskar Schäffer), I. Felderstr. 50, F 221 29
Thomas, Paul, Reider, Ohligs, Hildenerstr. 57
— Paul, Schleifer, Ohligs, Ziegelstr. 16
— Paul, Wwe., Moselstr. 8
— Peter, Hilfsarbeiter, Gräfrath, Wasserstr. 14
— Richard, Kassenbote, Wald, Richard-Wagnerstr. 103 c
— Richard, Reider, Ohligs, Bachstr. 15
— Richard, Schleifer, Wald, Altenhoferstr. 18
— Richard, Schleifer, Bismarckstr. 94
— Richard, Schleifer, Ohligs, Hammerstr. 15
— Richard, Stadtinspektor, Weststr. 27
— Richard, Wwe., Wald, Wittkullerstr. 33
— Rudolf, Damaszieren, Gräfrath, Hauptstr. 22
— Rudolf, Fabrikarbeiter, Oh., Deusbergerstr. 61
— Rudolf, Schleifer, Südwall 63
*Rudolf Thomas, Stahlwarenfabrik, Grä., Hauptstr. 22
Thomas, Walter, Former, Kreuzstr. 29
— Walter, Schleifer, Ohligs, Bachstr. 15
— Walter, Schleifer, Wald, Gazellenstr. 5
— Walter, Wagenbauer, Maltheserstr. 45
— Werner, Schleifer, Ohligs, Tiefendick 15
— Wilhelm, Monteur, Gräfrath, Wernerstr. 81
— Wilhelm, Schleifer, Ohligs, Bachstr. 15
— Wilhelm, Schleifer, Ohligs, Moltkestr. 30
— Wilhelm, Stellmacher, Ohligs, Schulstr. 17
— Wilhelm, Wwe., Ohligs, Kölnerstr. 13
— Willi, Dachdecker, Oh., Oben-Mankhauserstr. 17
— Willi, Dreher, Gräfrath, Buscherfeld 3
— Willi, Justizangest., Wupperstr. 191
— Willy, Fabrikarbeiter, Ohligs, Bech 9
— Willy, Heftemacher, Wald, Steinstr. 9
Thomaschinski, Wilh., Chauffeur, Oh., Turnerstr. 22
Thomashoff, Fritz, Dr., Arzt, Oh., Merscheiderstr. 12, F 322 98
Thomé, Joh., Wwe., Wald, Hauptstr. 83
Thome, Karl, Landw., Wald, Dültgenstalerstr. 56,
Thomm, Bernh., Gärtnerei, Grä., Steines 4
— Erich, Versandleiter, Wald, Garzellenstr. 1
— Friedrich, Wwe., Wald, Frankenplatz 9
— Paul, Arbeiter, Gräfrath, Marktplatz 7
— Werner, Buchdrucker, Gräfrath, Wasserstr. 14
Thoms, Albert, Schneider, Hauptstr. 253
— Albert jr., Schneider, Hauptstr. 253
Thorisch, Max, Werkmeister, Wald, Sandstr. 26a
— Peter, Fabrikarbeiter, Wald, Gräfratherstr. 30
Thran, Wilh., Kolw.-Hdlg., Wald, Hauptstr. 80a,
Thüner, Gustav, Lehrer, Hö., Neuenhoferstr. 75
Thüns, Otto, Schriftsetzer, Höhscheid, Köcherstr. 29
Thür, Konrad, Schleifer, Ohligs, Hackhauserstr. 36
— Heinrich, Fabrikarbeiter, Ohligs, Ackerstr. 6
— Peter, Arbeiter, Ohligs, Steinstr. 8½
— Peter, Wwe., Ohligs, Steinstr. 8½
— Wilhelm, Wwe., Ohligs, Potzhoferstr. 6
Thüren, Alfred, Fabrikarbeiter, Kasernenstr. 32
von der Thüsen, August, Schläger, Hö., Messerstr. 35
— Emil, Schwertfeger, Ritterstr. 33
— Erich, Schlosser, Gabelsbergerstr. 59
— Ernst, Wwe., Maltheserstr. 21

Universitäts- und Landesbibliothek Düsseldorf
Stadtarchiv Solingen

von der Thüsen, Friedr., Korrespondent, Körnerstr. 59
— Fritz, Handl.-Geh., Maltheserstr. 21
— Hugo, Wwe., Körnerstr. 59
— Karl, Vertreter, Gasstr. 33
— Karl, Vertreter, Oststr. 16, F 237 53
— Reinh., Wwe., Wald, Wittkullerstr. 13
— Rudolf, Dr. jur., Körnerstr. 59, F 226 00
— Theodor, Bürgermeister, Gräfrath, Solingerstr. 160
— Walter, Kommis, Margarethenstr. 70
Thum, Hans, Schuhmacher, Kronenstr. 9
Thuma, Jakob, Wwe., Dornsiepen 37
— Karl, Nickelpolierer, Klingenstr. 131
— Karl, Nickelpolierer, Stöcken 30
Thybus, Joseph, Postschaffner, Oh., Hasselstr. 12
Tiedemann, Erich, Wwe., Ohligs, Grenzstr. 19
Tiemann, Heinrich, Bauarbeiter, Klingenstr. 164

*Leonhard Tietz A.-G.
Warenhaus, Hauptstraße 195/99 F 246 11

Tietz, Walter, Schlosser, Grünewalderstr. 45
**Herbert Tieze,** Ingenieur, Solingen-Ohligs, F 331 81 Düsseldorferstr. 32, **beeideter Sachverständiger für Kraftfahrzeuge**
Tigges, Josef, Zigarrengesch., Wupperstr. 3
— Paul, Packer, Klingenstr. 154
Tilcher, Karl, Schuhmacher, Wald, Buchenstr. 5
Till, Heinr., Fabrikarbeiter, Ohligs, Teichstr. 27
Tillmann, Fritz, Metzgerei, Oh., Poststr. 12, F 334 91
— Friedrich, Postschaffner, Beckmannstr. 86
— Josef, Lackierer, Gräfrath, Donaustr. 74
— Julius, Chauffeur, Ohligs, Deusberg 12
— Julius, Fabrikarbeiter, Ohligs, Mittelstr. 25
— Julius, Wwe., Ohligs, Kölnerstr. 71
— Karl, Former, Wald, Oben-Itterstr. 38a
Tillmanns, Abrah., Werkmstr., Wald, Schloßstr. 39
— Albert, Metzger, Höhscheid, Katternbergerstr. 200
— Albert, Metzger, Höhscheid, Neuenhoferstr. 5
— August, Fabr., Elisenstr. 9, F 213 90
*Carl Tillmanns Söhne, Kom.-Ges., Taschenmesserfbr., I. Felderstr. 47, F 258 45
Tillmanns, David, Ehefrau, Kurfürstenstr. 18
— Ernst, o. G., Brühlerstr. 75
— Eugen, Sattler, Herderstr. 32
— Ernst, Arbeiter, Herderstr. 32
— Emil, Schleifer, Burgerlandstr. 80
— Emil, Schleifer, Schützenstr. 29
— Ernst, Metzgerei, Hö., Katternbergerstr. 200, F 248 06
— Ernst, Gießer, Wald, Krügerstr. 14
— Friedrich, Schleifer, Ohligs, Mittelstr. 25
— Fritz, Geschäftsführer, Wald, Hauptstr. 34
*Gebr. Tillmanns, Messerfabrik (Hermann T.), Brühlerstr. 145
Tillmanns, Gottlieb, Former, Hö., Steinendorferstr. 31
— Gustav, Ausmacher, Im Clauberg 11
— Gustav, Fabrikarbeiter, Oh., Heinrich-Heinestr. 150
— Gustav, Schleifer, Florastr. 31
— Hermann, Fabrikant, I/F. Gebr. T., Brühlerstr. 145
— Hugo, Fabrikarbeiter, Oh., Suppenheiderstr. 5
— Hugo, Metzger u. Wirt, Hö., Mittelhöhscheid 17, F 241 18
— Karl, Arbeiter, Ohligs, Diepenbruchersstr. 24
— Karl, Arbeiter, Wald, Friedrich-Wilhelmstr. 97
— Karl, Former, Wald, Beethovenstr. 182
— Karl jr., Former, Wald, Beethovenstr. 182

Carl Tillmanns, F 206 44 Hauptstr. 39
Ochsen- und Schweinemetzgerei

Tillmanns, Karl, Reider, Ohligs, Hildenerstr. 83
— Karl, Reisender, Karl-Marx-Allee 26
— Karl, Reider, Höhscheid, Küllenberg 11
— Karl, Wwe., Brühlerstr. 76
— Karl, Wwe., Oststr. 20
— Kuno, Ausmacher, Hö., Küllenberg 11
— Otto, Friseur, Hauptstr. 235, F 231 85, Wohn.: Torperstraße 48
— Otto, Kolw.-Hdlg., Herderstr. 32, F 232 52
— Otto, Metzgerei u. Schenkwirtschaft, Hö., Neuenhoferstr. 5, F 226 26
— Otto, Schleifer, Wald, Frankenstr. 68
— Paul, Arbeiter, I. Felderstr. 62
— Paul, Fabrikarbeiter, Oh., Dunkelnbergerstr. 4
— Paul, Fabrikarbeiter, Hasselstr. 31
— Paul, Fabrikant, Moltkestr. 4
— Paul, Former, Gräfrath, Bimericherstr. 6
— Paul, Gießer, Wald, Krügerstr. 14
— Paul, Maurer, Grenzstr. 34
— Paul, Nagler, Wald, Adlerstr. 22
Tillmanns, Richard, Inst.-Macher, Höhscheid, Neustr. 52
— Richard, Nagler, Wald, Mozartstr. 12
— Robert, Metzger, Hö., Feldstr. 2, F 206 79
— Robert, Wwe., I. Felderstr. 47
— Rud., Kfm., Hö., Neuenhoferstr. 5, F 226 26
— Emil, o. G., Ohligs, Poststr. 12
Tillmes, Emil, o. G., Gräfrath, Kullerstr. 45
— Walter, Härter, Höhscheid, Neustr. 30
Tilly, Robert, Reider, Emilienstr. 13
Tilmes, Auguste, Wirtin, Oh., Hildenerstr. 37, F 328 70
— Emil, Nagler, Höhscheid, Köcherstr. 47
— Ernst, Bäckerei, Hochstr. 38a, F 248 58
— Ernst, Chauffeur, Ohligs, Kleine Kamperstr. 11a
— Ernst, Schlosser, Wald, Itterbergerstr. 1
— Friedrich, Bäckerei, Hö., Neustr. 63, F 218 28
— Friedrich, Bäcker, Höhscheid, Neustr. 63
— Fritz, Fabrikarbeiter, Ohligs, Talstr. 44
— Fritz, Geschäftsgeh., Grä., Unten zum Holz 8
— Helene, Ehefrau, Kolw., Wald, Itterbergerstr. 1
— Karl, Bautechniker, Ohligs, Hildenerstr. 51
— Karl, Schleifer, Gräfrath, Unten zum Holz 8
— Richard, Fabrikationsgeh., Oh., Benratherstr. 43
— Richard, Geschäftsführer, Lagerstr. 6, F 240 67
— Robert, Packer, Dorperstr. 44
— Wilhelm, Bäcker, Hochstr. 38a
— Wilhelm, Konditor, Höhscheid, Neustr. 63
Timm, Anna, Lehrerin a. D., Wilhelmstr. 16
— Walter, Lehrer a. D., Wilhelmstr. 16
Timmer, August, Schuhmacher, Oh., Eintrachtstr. 10
Timmerbeul, Ernst, Prokurist, Schützenstr. 131, F 243 75
Timmering, Gust., Wwe., Wald, Höhe 12
Tinnenkämper, Ernst, Kutscher, Kölnerstr. 115
— Johann, o. B., Kölnerstr. 115
— Wilh., Fabrikarbeiter, Weyerstr. 45
Tinz, Paul, Ehefrau, Ohligs, Grünstr. 40
Tipkötter, Ernst, Nagler, Wald, Dültgenstal 17
Tippkötter, Franz, Chauffeur, Grünewalderstr. 19
— Franz, Kraftfahrer, Gasstr. 38
— Ignatz, Maschinist, Klingenstr. 166
— Otto, Schlosser, Wald, Wilhelmstr. 8a
— Walter, Nickelpolierer, Wald, Grenzstr. 16
— Wilh., Fabrikarbeiter, Torperhof 89
Tischer, Walter, Metzger, Schützenstr. 201
Tittel, Friedrich, Wwe., Ohligs, Löhdorferstr. 45
Tittmann, Gerh., Fabrikant, I/F. Kolumbuswerk Ed. Becker, Kölnerstr. 157, F 248 30
— Herm., Schreinermstr., Maltheserstr. 17, F 249 54
Titz, Anna, Ehefrau, Wald, Eipaßstr. 100a
— Arnold, Schmied, Wald, Eipaßstr. 100a
— Hubert, Post-Assistent, Eichenstr. 30
— Ludwig, Schuhmachermstr., Wald, Eipaßstr. 100a
— Max, Rentner, Eichenstr. 30
Tlaskal, Emanuel, Drechsler, Wald, Teichstr. 26
Toben, Konrad, Stukkateur, Cronenbergerstr. 121
Toberna, Friedr., Werkzeughdlr., Grä., Zeppelinstr. 169
— Fritz, Werkzeughdlr., Vereinsstr. 38
Tobeschat, Wilh., Bauarbeiter, Hauptstr. 300
*Albert Tobias, Herrenmodengeschäft (Albert T.), Wa., Hauptstr. 68, Wohn.: Buchenstr. 15
Tobolski, Franz, Reider, Ohligs, Anfangstr. 22
Tobolsky, Jos., Knecht, Ohligs, Anfangstr. 22
Todemann, Ernst, T/F. Kröll & T., Oh., Deusbergerstr. 4, F 321 36
— Friedrich, Kaufmann, Ohligs, Goldstr. 13
— Friedrich, Schreinerei, Oh., Kreuzstr. 22, F 336 69
— Karl, Stahlwarenfabr., Oh., Falkenstr. 4, F 337 76
Todszuck, Fritz, Maurer, Höhscheid, Neuenhaus 2
Todt, Walter, Wirt, Wald, Bergstr. 24
Todtenbier, Georg, Polierer, Hö., Nackerweg 2
— Mart., Schuhmacher, Hö., Mittel-Katternberg 5
— Wilhelm, Reider, Hö., Mittel-Katternberg 5
Todtenhausen, Louis, galv. Anstalt, Hö., Katternbergerstr. 93, F 206 43
— Louis, Wwe., Höhscheid, Katternbergerstr. 93
Töll, Wilh., Kaufmann, Wupperstr. 2
Tölle, Emmerich, Wwe., Karl-Schurz-Weg 5
Töller, Josef, Schreiner, Margarethenstr. 9/11
— Wilh., Fabrikarbeiter, Wa., Wiedenkampstr. 20
Tönges, Erich, Schreiner, Hauptstr. 26
— Gustav, Schreinermstr., Hauptstr. 26
— Helmut, Schreiner, Herderstr. 27
— Karl jr., Bäckerges., Höhscheid, Oberstr. 9
— Karl sen., Bäckermeister, Höhscheid, Oberstr. 9
— Max, Anstreichermstr., Oh., Weyer 76, F 329 00
— Paul, Fabrikschlosser, Wald, Frühlingstr. 30
— Wilh., Schreinerei, Schützenstr. 97, F 258 35
Töniges, Hubert, Walzer, Sonnenstr. 27
Tönnes, Emil, Weber, Ohligs, Hasselstr. 100
— Ernst, Fabrikarbeiter, Wald, Dültgenstalerstr. 31
Tönnes, Heinrich, Eisenbahner, Wald, Beethovenstr. 90
— Heinrich, Wwe., Ohligs, Schulstr. 7
— Hugo, Arbeiter, Wald, Büschberg 2
— Karl, o. G., Wald, Eigen 4
— Kurt, Schlosser, Gräfrath, Nümmen 20
— Max, Arbeiter, Wald, Dammstr. 17
— Max, Schläger, Wald, Eigen 4
— Otto, Reider, Ohligs, Oberwalderstr. 11
Tönnies, Heinr., Arbeiter, Hö., Höhmannsberg 15
Töpperwien, Aug., Dr., Studienrat, Schlickerweg 4
Törner, Geschw., Wald, Lilienstr. 56
Törschen, Heinr., Fabrikant, Wald, Beethovenstr. 32
— Karl, Fabrikführer, Wald, Richard-Wagnerstr. 81
— Paul, Nagler, Wald, Behringstr. 17
— Wilh., Fabr.-Leiter, Wachtelstr. 13
Tötsches, Gottfr., Landwirt u. Wirt, Wald, Holz 17
Tomaszewski, Martin, Schmelzer, Wald, Locherstr. 79
Tombers, Lambert, Kranführer, Wald, Wittkullerstr. 13
Tombrock, Klemens, Fabrikarb., Kotterstr. 33
Toole, Jannes, Arbeiter, Florastr. 84
Topeters, Karl, Former, Wald, Hauptstr. 247
Topp, Ernst, Gürtler u. Kolw.-Hdlg., Wald, Westersburg 2
— Gerhard, Uhren u. Goldwaren, Hauptstr. 256
— Heinrich, Arbeiter, Grünewalderstr. 104
— Ludwig, Feiler, Wald, Buckert 2
— Richard, Masch.-Mstr., Wald, Frankenstr. 33
— Willy, Fabrikarbeiter, Wald, Fuhrstr. 35
*Aug. Torley, Kartonnagenfabrik (Fritz T.), Wald, Heukämpchenstr. 38a, F 254 03
Torley, Friedrich, Wwe., Eisenwarenhdlg., Höhscheid, Aufderhöherstr. 45
— Fritz, Fabr., I/F. Aug. T., Wa., Stübbenerstr. 4
***Gebr. Torley,** Inh. Ernst Rob. Küllenberg, Messerfabrik, Burgerlandstr. 11a, F 221 51
Torner, Alfred, Polizeirat, Mangenbergerstr. 41
Torney, Adolf, Drageemeister, Grä., Solingerstr. 65
Torniport, Gustav, Wwe., Gasstr. 3 a
— Wilh., Kaufmann, Oh., Fürkerstr. 55
Totenhagen, Otto, Landw., Hö., Oben-Katternberg 30
— Robert, Gärtner, Höhscheid, Höherheide 5
Totzke, Hermann, Wwe., Wald, Poststr. 43
Touby, Otto, Schreiner, Burgstr. 11
Toussaint, Martin, Expedient, Ohligs, Moltkestr. 15
— Rudolf, Anstreicher, Ohligs, Weyerstr. 11
Trackdorf, Kurt, Schlosser, Westwall 24
Trackle, Konrad, Abzieher, Brühlerstr. 125
Träger, Josef, Metzger, Friedenstr. 5
Tragbar, Albert, Fabrikarbeiter, Wald, Dammstr. 21
— Albert, Fabrikarbeiter, Gartenstr. 30
— Arthur, Zeichner, Wald, Tiefendick 13, F 235 33
— Emil, Schleifer, Hauptstr. 258a
— Eugen, Former, Gräfrath, Donaustr. 24
— Friedr., Wirt u. Fabrikarbeiter, Hö., Oben-Pilghausen 108
— Karl, Arbeiter, Westwall 18
— Karl, Schlosser, Südstr. 12
— Karl, Wwe., Clauberg 8
— Wilhelm sen., Schleifer, Hauptstr. 258a
— Wilhelm, Wwe., Gräfrath, Donaustr. 24
— Willy, Arbeiter, Gräfrath, Donaustr. 24
Tranti, M., Fabrikarbeiter, Düsseldorferstr. 9
Trapp, Artur, Knecht, Wald, Fürkeltrath 9
— Artur, Wwe., Emilienstr. 12
— Jakob, Wwe., Moltkestr. 21
— Johann, Reisender, Moltkestr. 21
— Karl, Schlosser, Ohligs, Prinzenstr. 12
Trappe, Wilh., Schneider, Krahenhöhe 4
Trappmann, Johanna, Fürsorgerin, Beckmannstr. 75
— Wilhelm, Bauarbeiter, Brühlerstr. 103a
Trau, Salo, Agenturen, Rathausstr. 11
Traube, Siegmund, Ehefrau, Kirchstr. 57
Traut, Kath., Studienrätin, Kirbergerstr. 33, F 230 55
Trautvetter, Joh., Wwe., Grä., Oben-Flachsberg 53
— Karl, Pließter, Grä., Oben-Flachsberg 53
— Konrad, Hausierer, Wald, Hahnenhaus 1
— Kuno, Schleifer, Burgstr. 55
— Wilhelm, Schleifer, Gräfrath, Am Wall 4
— Willi, Arbeiter, Gräfrath, Schulstr. 58
Trautwetter, Eugen, Schleifer, Grä., Eckstumpf 11
Trebbin, Paul, Dipl.-Ing., Kölnerstr. 16, F 247 27
Treber, Johann, Schlosser, Oh., Scharrenbergerstr. 17
Trecker, Wilh., Fuhrm., Wald, Dültgenstalerstr. 54
Treiber, Aug., Schleifer, Dorperstr. 32
— Emil, Galvaniseur, Schützenstr. 113
— Emil, Ehefrau, Friedenstr. 10
— Ernst, Galvaniseur, Hasselstr. 6
— Hugo, Schleifer, Südstr. 21
— Julius, Fabrikant, Hasselstr. 6

Universitäts- und Landesbibliothek Düsseldorf
Stadtarchiv Solingen

Treiber, Julius, Wwe., Wald, Schlagbaumerstr. 65
— Karl, Wwe., Höhscheid, Hossenhauserstr. 58a
*Oskar Treiber, Stahlwarenfabrik (Ehefrau T.), Hasselstr. 6, F 219 61
Treiber, Oskar, Ehefrau, Schillerstr. 42
— Otto, Heimarbeiter, Blumenstr. 33
— Otto, Wassenkontrolleur, Südstr. 28
— Richard, Polierer, II. Eiland 9
— Robert, Wwe., Kirschbaumerstr. 40
— Rudolf, Fabrikarbeiter, Höhscheid, Grenzstr. 15
Treibert, Eugen, Fabr.-Schleifer, Oh., Taubenstr. 23
Treibich, Amandus, Dr., Zahnarzt, Kölnerstr. 66, F 230 70
Treml, Herm., Wwe., IV. Felderstr. 76
Trempenau, Karl, Obermüller, Papiermühle 19
Trepera, Fritz, Invalide, Roonstr. 3
Trepper, Fritz, Handl.-Geh., Erbenhäuschen 82
— Wilh., Musiker u. Kolw.-Hdlg., Grä., Zeppelin-
— Wilh., Musiker u. Kolw.-Hdl., Grä., Zeppelinstr. 89 a
— Wilhelm, Schläger, Kreuzstr. 5
Tretschocks, Wilh., Wwe., Kölnerstr. 13c
Triesch, Andreas, Wwe., Wald, Beethovenstr. 81
— Arnold sen., Hühnerzüchter, Grä., Zeppelinstr. 377
— August, Oberpostschaffner, Kanalstr. 35
— Christ., Versandleiter, Hauptstr. 274
— Emanuel, Wwe., Elisenstr. 5
— Ernst, Fab.-Geh., Kronenstr. 9
— Ernst, Schleifer, Vereinsstr. 33
— Eugen, Schlosser, Gräfrath, Unten-Flachsberg 19
— Friedr., Scherenhärter, Wald, Dammstr. 19
— Heinrich, Expedient, Müngstenerstr. 141
— Heinrich, Fabrikarbeiter, Casinostr. 65
— Karl, Former, Gräfrath, Solingerstr. 132
— Karl, Schleifer, Grä., Oben-Flachsberg 56
— Karl, Wwe., Hauptstr. 238
— Paul, Beamter, Wald, Beethovenstr. 81
— Philipp, Wwe., Wald, Beethovenstr. 55
— Richard, Schmied, Lingmannstr. 10
*Walter Triesch, Stahlwarenf., Grä., Solingerstr. 52
Triesch, Wilh., Fabrikarbeiter, Wupperstr. 200
— Wilhelm, Lagerarbeiter, Kanalstr. 40
— Wilhelm, o. G., Weyersbergerstr. 40c

***Triesch & Weidner**
Technisches Geschäft
Hauptstr. 238 F 256 72
Inserat 11

Trimborn, Adolf, Polierer, Wald, Lochbachstr. 28
— Adolf, Wwe., Wald, Fichtestr. 1
— August jr., Reider, Cäcilienstr. 5
— August sen., Werkmeister, Cäcilienstr. 5
— Erich, Kraftfahrer, Ohligs, Kölnerstr. 27b
— Friedrich, Wwe., Ohligs, Feldstr. 25
— Hubert, Wwe., Schreinerei, Ohligs, Feldstr. 27
— Oswald, Möbel-Polierer, Oh., Feldstr. 27
Trinco, Jos., Fabrikarbeiter, Papiermühle 17
Trines, Aug., Lagerarbeiter, Florastr. 65
Tripp, Otto, Former, Wald, Hauptstr. 235
Trippe, Ludwig, Aufseher, Wald, Krautstr. 22
— Ludwig, Pförtner, Clauberger str. 50
*A. Trippen, Zigarrengroßhdlg. (Heinz Trippen), Casinostr. 1, F 253 05
Trippen, Heinz, Kaufmann, J/F. A. T., Casinostr. 1
Troböse, Gustav, Arbeiter, Gräfrath, Haanerstr. 21
Trochunowitsch, Stefan, Schmelzer, Weinsbergtalstr. 55
Trockenbroich, Erich, Arbeiter, Hö., Bellenhäuschen 5
Trockenbruch, Joseph, Arbeiter, Hö., Messerstr. 2
— Math., o. G., Wald Dültgenstalerstr. 20
— Willi, Schleifer, Wald, Ittertalstr. 5
Tröbel, Karl, Anstreichergeh., Oh., Buchenstr. 34
Trösser, Gottfried, Reider, Oh., Unten-Mankhaus 1
— Karl, Reider, Ohligs, Poststr. 50
— Paul, Reider, Ohligs, Unten-Mankhaus 1
— Peter, Maschinist, Ohligs, Hildenerstr. 52
Tröster, Bernh., Arbeiter, Höhscheid, Erserstr. 17
Trommen, Bernhard, Glüher, Burgerlandstr. 100
— Johann, Wwe., Müngstenerstr. 20
— Paul, Fabrikarbeiter, Müngstenerstr. 20
— Max, Stadtinspektor, Ohligs, Am Stadtgarten 17
Trommeschläger, Heinr., Schlosser, Wald, Wiesenstr. 12a
— Theodor, Schuhmacher, Ohligs, Weyerstr. 13
Tromp, Auguste, Fürsorgerin, Wald, Hauptstr. 33
Trompeter, Hch., Kfm., Oh., Steinstr. 18, F 321 26
Trompetter, Theod., Einschaler, Wald, Hauptstr. 244
Troost, Max, Wwe., Gräfrath, Marktplatz 3
Trosdorf, Wilh., Anstreichergesch., Jägerstr. 41, F 234 91
— Willy, Anstreicher, Lingmannstr. 22
Trost, Artur, Schaffner, Wald, Karlstr. 4
— Johann, Packer, Brüderstr. 49
Trost, Joh., Wwe., Kurfürstenstr. 24
— Otto, Arbeiter, Wald, Beethovenstr. 37a
Trott, August, Wwe., Wald, Hauptstr. 22
— Edmund, Invalide, Wald, Beethovenstr. 47a
Trou, Johann, Gärtner, Grünbaumstr. 5
Trüth, Josef, Former, Wald, Hauptstr. 191
Trummer, Alois, Schleifer, Ohligs, Forststr. 19
— Josef, Wirt, Wald, Zwergstr. 2
Trunk, Hilde, Telefonistin, Rathausstr. 41
— Konrad, Kassensekr., Gottfr.-Kinkel-Weg 8
— Philipp, Wwe., Spez.- u. Obsthdlr., Grä., Hauptstr. 19
— Rudolf, Handl.-Geh., Köcherstr. 55
— Rud., Reisender, Am Wolfsfeld 4
Trust, Paul, Invalide, Wald, Beethovenstr. 7
Trzaskalik, Reinh., Wärmer, Oh., Tannenstr. 14
Tschenisch, Ernst, Schlosser, Wald, Hauptstr. 244
Tschesny, Paul, Pol.-Oberwachtmstr., Wald, Altenhoferstr. 15
Tschirge, Herm., Fabrikarbeiter, Ohligs, Varl 14
— Paul, Bauarbeiter, II. Feld 9
Tschörner, Anton, Ehefrau, Weyerstr. 12
Tuchelt, Wilh., Zimmerermstr., Lindenbaumstr. 41
Tückmantel, Adolf, Arbeiter, Ohligs, Feldstr. 23
— Adolf, Sattler, Hauptstr. 63
— Anna, Dekorateurin, Hauptstr. 44
— Arnold, Monteur, Wupperstr. 45
— Arnold, Wwe., Schaberg 36
— August, Schlägereibes., T/F. Gebr. T., Wald, Beethovenstr. 174
— August, Schleifer, Ohligs, Buchenstr. 25
— Ernst, Fabrikarbeiter, Höhscheid, Köcherstr. 37
— Ernst, Restaur., Oh., Kölnerstr. 71, F 328 19
— Ernst jr., Fabrikarbeiter, Oh., Bergstr. 19
— Ernst, Wwe., Wald, Columbusstr. 9
— Ernst, Wwe., Ohligs, Bergstr. 19
— Ernst, Wwe., Birkerstr. 29
— Ewald, Arbeiter, Wald, Altenhoferstr. 68
— Ewald, o. G., Wald, Sternstr. 14
— Ewald jr., Arbeiter, Wald, Altenhoferstr. 68
*Gebr. Tückmantel, Messerschlägerei (Aug. u. Walter T.), Wald, Höherstr., F 212 95
Tückmantel, Gust., o. G., Wald, Büschberg 7
— Gustav, Straßenbahner, Wupperstr. 108
— Hedwig, Kolw., Rathausstr. 37, F 214 80

*** Julius Tückmantel & Söhne**
Papierhandlung „Zur goldenen Feder"
Kölnerstraße 77, Neumarkt F 240 17/18

Tückmantel, K., Gießer, Hauptstr. 86a
— Karl, Fabrikarbeiter, Ohligs, Deusbergerstr. 27
— Karl, Polierer, Höhscheid, Neuenhoferstr. 104a
— Karl, Reider, Höhscheid, Bergerstr. 5
— Max, Manufaktur- u. Kolw., Grä., Freiheitstr. 16, F 233 50
— Karl, Reider, Höhscheid, Bergerstr. 6
— Otto, Erllänger, Wald, Schloßstr. 37
— Otto, Fabrikant, T/F. T. & Martin, Oh., Bachstr 4
— Paul, Kfm. u. Fabrikbes., J/F. Julius T. & Söhne, Kölnerstr. 75, F 240 17
— Paul, Schleifer, Ohligs, Ellerstr. 6
— Paul, Schlosser, Höhscheid, Querstr. 8
— Reinh., Fabrikarbeiter, Bockerterstr. 84
— Richard, Packer, Höhscheid, Bergerstr. 6
— Richard, Schläger, Wald, Beethovenstr. 159
— Richard, Schleifer, Wald, Dammstr. 15
— Walter, Kfm., Wald, Gasstr. 15, F 209 26
— Walter, Schlägereibes., T/F. Gebr. T., Wald, Heidstr. 26
— Werner, Geschäftsgeh., Gräfrath, Freiheitstr. 16
— Werner, Kfm., Bergstr. 60, F 257 61
— Willi, Reider, Wald, Schloßstr. 37

***Tückmantel & Co., m. b. H.**
Kartonnagen u. Etuis-Fabrik
Packpapier-Großhandlung
Briefordner u. Schnellhefterfabrik
Bergstr. 60 F 257 61/62
***Tückmantel & Martin**
Rasiermesser-Fabrik
Sol.-Ohligs, Schulstr. 23a, F 326 05

Tüllmann, Franz, Ehefrau, Stahlstr. 7
Tümmers, K., Wwe., Kolw.-Hdlg., Kreuzstr. 5
— Karl Theod., Wwe., Kreuzstr. 5
Tünnermann, Gust., Fabrikarb., Oh., Junkerstr. 39
Tüns, Stefan, Wwe., Wupperstr. 173
Türck, Wilh., Ehefrau, Dorperstr. 50
Türffs, Karl, Schleifer, Bismarckstr. 150
Türger, Adolf, Schlosser, Karl-Marx-Allee 24
*Turban Scherenwerk Müller & Co. (C. Friedr. Ern), Rheinstr. 10
Turk, Fritz, Schlosser, Ohligs, Brüderstr. 34
— Wilh., Drahtzieher, Ohligs, Brüderstr. 34
Tuschhoff, L., Hotel Deutsches Haus, Kölnerstr. 107, F 255 20
Tuschkewitz, Aug., Packer, Meigenerstr. 11
Twelhegen, Artur, Metzgerges., Grä., Unten zum Holz 1
Twellhagen, Heinr., Schlosser, Schützenstr. 129
Twellsiek, Gust., Fabrkt., Wald, Dammstr. 14 F 218 11
— Werner, Geschäftsführer, Wald, Dammstr. 14
Tylla, Josef, Arbeiter, Höhscheid, Ohligserstr. 81
Tyllia, Kasimir, Messerschl., Grä., Oben-Flachsberg 66

## U

Ubber, Wilh., Ausglüher, Wald, Tiefendickerstr. 20
— Theod., Schlosser, Ohligs, Hildenerstr. 54
Ubr, Max, Nagler, Ohligs, Am Stadtgarten 10

**Uddeholmstahl**
der führende Schwedenstahl
Vertreter: Heinrich Höynck, Solingen
Kurfürstenstr. 14, F 236 31

Uden, R., Landwirt, I. Balkhausen 4
Uebber, Albert, Schleifer, Hauptstr. 225a/b
— Josef, Ausmacher, Unnersberg 45
— Paul, Klempnerei, Paulstr. 29, F 224 43
— Peter, Kupferschmied, Florastr. 9, F 211 56
— Wilhelm, Fabrikarbeiter, Oh., Frühlingstr. 12
— Wilhelm, Klempner, Florastr. 65, F 211 56
— Wilhelm, Schlosser, Ohligs, Baverterstr. 65
Ueberall, Waldemar, Steuersup., Hochstr. 39
Ueberholz, Peter, Straßenbahner, Erbenhäuschen 90
Uelhoff, Joh., Eisenbahnobersekr., Grünewalderstr. 13
— Johannes, Schriftsetzer, Fritz-Reuterstr. 45
— Paul, Buchdrucker, Roonstr. 6
Uellenberg, Ernst, Dr., Zahnarzt, Oh., Richrathers str. 6
Uellendahl, Artur, Graphiker, Am Kannenhof 26

**Ed. Uellendahl** Hauptstr. 36 F 255 92
Autobereifung — Vulkanisieranstalt
Wohn.: Brückenstr. 21

Uellendahl, Ernst, Wwe., Wald, Krautstr. 8
— Fritz, Rasiermesserfabr., Höhscheid, Hoffnungstr. 29, F 212 34
— Gustav, Fabrikarbeiter, Oh., Spichernstr. 2
— Hugo, Betriebsleiter, Wald, Wiedenhoferstr. 20, F 240 51
— Hugo, Messerschmeider, Wald, Ittierbergerstr. 12
— Hugo, Wwe., Kotzert 12
*Julius Uellendahl, Stahlwarenfabrikant, Wald, Gräfratherstr. 19, F 209 31
Uellendahl, Karl, Arbeiter, Wald, Ittierbergerstr. 12
— Karl, Chauffeur, Wald, Krautstr. 8
— Karl, Pol.-Oberleutnant, Wald, Altenhoferstr. 43
— Karl, Schleifer, Wald, Dültgenstalerstr. 8
— Karl Wwe., Wald, Zwergstr. 6
— Otto, Bändemacher, Wupperstr. 203
— Otto, Schleifer, Wald, Eschbachstr. 16
— Otto, Schmelzer, Wald, Krautstr. 8
— Paul, Damaszierer, Ohligs, Buchenstr. 29
— Paul, Fabrikant T/F. Artur Mutz & Co., Wald, Frankenplatz 9
— Paul, Kaufmann, J/F. Erkelenz & Uellendahl, Oh., Freiheitstr. 48, F 338 05
— Paul, Wwe., Wald, Lindersberg 7a
— Rich., Malermstr., Paulstr. 42, F 248 77
— Wilh., Abzieher, Wald, Dültgenstalerstr. 1
— Wilh., Kolw., Wald, Altenhoferstr. 25, F 236 19
Uertz, Peter, Fabrikarbeiter, Grä., Kirchtreppe 7
Ueßeler, Alex, Fabrikarbeiter, Grä., Hochstr. 33
— Ernst, Fabrikarbeiter, Wald, Jägerstr. 12
— Ernst, Nagler, Wald, Jägerstr. 12
— Karl, Fabrikarbeiter, Wald, Jägerstr. 9
— Karl, Fabrikarbeiter, Hö., Landwehrstr. 41
— Karl, Reisender, Gräfrath, Schulstr. 35
— Robert, Handl.-Geh., Wald, Jägerstr. 9
— Robert, Reider, Meisenburg 37
Ueßler, Ewald, Schläger, Lindenstr. 9
— Gustav, Härter, Höhscheid, Kotterheidberg 16

Universitäts- und Landesbibliothek Düsseldorf
Stadtarchiv Solingen

Ueßler, Karl, Fabrikarbeiter, Gräfrath, Tannenstr. 26
— Robert, Schmelzer, Höhscheid, Mittelstr. 7
— Rudolf, Fabrikarbeiter, Oh., Karlstr. 6
Ufer, Erich, Handlungsgeh., Oh., Potzhoferstr. 8
— Erich, Monteur, Meigen 22
— Ernst, Wwe., Ohligs, Eichenstr. 40
— Hugo, Stahlwarenf., Oh., Potzhoferstr. 8, F 339 85
— Hugo jr., Handlungsgeh., Oh., Potzhoferstr. 8
— Karl, Arbeiter, Scharfhausen 17
— Karl, Reider, Ohligs, Heinrich-Heinestr. 230
— Moritz, Zollrat, Schwertstr. 16
— Wilhelm, Weber, Ohligs, Ulmenstr. 14
Uffmann, Berufsschuldir., Grä., Schulstr. 36, F 233 63
Uhlich, Ernst, Schlosser, Wald, Oben-Scheidt 6
Uhr, Friedrich, Erdarbeiter, Oh., Dunkelnbergerstr. 38
— Friedrich, Schleifer, Oh., Benratherstr. 45
— Fritz, Former, Wald, Nordstr. 4
— Johann, Schleifer, Ohligs, Hackhauserstr. 44
— Josef, Wwe., Ohligs, Dunkelnbergerstr. 38
— Karl, Heizer, Ohligs, Republikstr. 70
— Karl, Schleifer, Ohligs, Dunkelnbergerstr. 1
— Matth., Reider, Ohligs, Hasselstr. 91
— Max, Schlosser, Ohligs, Grünewalderstr. 6
— Wilhelm, Wwe., Ohligs, Bismarckstr. 61
Uhrhahn, Peter, Wwe., Gräfrath, Yorkstr. 31
Uibel, Wilh., Straßenbahnwagenführer, Wald, Schlagbaumerstr. 25a
Ullmann, August, Wwe., Höhscheid, Erferstr. 2
— Eugen, Fabrikarbeiter, Höhscheid, Messerstr. 31
— Friedrich, Hausierer, Vereinsstr. 11
— Fritz, Schleifer, Höhscheid, Neuenhoferstr. 57
— Julius, v. G., Höhscheid, Neuenhoferstr. 57
— Karl, Schneidermstr., Hö., Neuenhoferstr. 57
— Karl jr., Schneidermeister, Hö., Neuenhoferstr. 57
— Kuno, Schlosser, Höhscheid, Feldstr. 26
— Max, Elektriker, Vereinsstr. 11
— Paul, Hilfsarbeiter, Höhscheid, Erferstr. 2
— Wilhelm, Fabrikarbeiter, Höhscheid, Parkstr. 5
Ullrich, Emil, Schleifer, Höhscheid, Stübchenerstr. 2a
— Eugen, Kaufmann, Friedrichstr. 27
— Heinr., Damaszierer, Oh., Jahnstr. 9, F 330 91
— **Herm., Buchdruckerei, Blumenstr. 9, F 214 72**
**Inf. 2. Kartonblatt** wohnt: Eichenstr. 5
— Hermann, Wwe., Blumenstr. 9
— Karl, Fabrikant, Wald, Wittkullerstr. 70
— Karl, Rentner, Wald, Frühlingstr. 26
— Kurt, Drechsler, Wald, Lochbachstr. 15
— Otto, Kaufmann, T/F. Baron & Ullrich, Ohligs, Siegesstr. 2
— Paul, Schlosser, Gräfrath, Hochstr. 43
— Paul, Schlosser, Gräfrath, Zeppelinstr. 89c
— Wilh., Fabrikarbeiter, Gräfrath, Zeppelinstr. 89c
— Wilhelm, Reider, Gräfrath, Nettelbeckstr. 21
— Wilhelm, Walzmeister, Höhscheid, Neustr. 43
— Willy, Bauarbeiter, Wald, Bergstr. 9
Ulmer, Fritz, Fabrikarbeiter, Hasselstr. 80
— Gustav, Buchdrucker, Liebknechtplatz 15
— Johann, Nagler, Schlickerweg 2
— Johann, Schleifer, II. Felderstr. 19
— Johann, Wwe., Schlickerweg 2
— Willy, Nagler, Wald, Tiefendickerstr. 3
Ulrich, Emil, Fabrikarbeiter, Wald, Holz 13
— Friedrich, Arbeiter, Wald, Rosenkamperstr. 40
— Gustav, Fabrikarbeiter, Wald, Rosenkamperstr. 45
— Heinr., Friseur, Schaberg-Wohnwagen
— Hugo, Fabr.-Dir., Grä., Focherstr. 44, F 203 22
— Karl, Schleifer, I. Felderstr. 9
— Wilhelm, Buchdrucker, Weinsbergtalstr. 37
Ungeheuer, Philipp, Arbeiter, Dornsiepen 36
Unger, Emilie, Wwe., Hauptstr. 88
— Gust., Konrektor, Grä., Schulstr. 20, F 253 28
— Karl, Rektor, Oh., Erholungsstr. 14, F 336 12
— Karl, Wwe., Gräfrath, Solingerstr. 30
— Louis, Kaufmann, Hauptstr. 88
Ungerathen, Albert, Arbeiter, Wald, Heidstr. 3
— Albert, Wwe., Wald, Kamperstr. 10
Ungermann, Ferd., Schlosser, Ohligs, Feldstr. 16
— Wilhelm, Tagelöhner, Ohligs, Burgstr. 15
*„Union"-Gießerei Friedr. Peppler, Klingenstr. 50a, F 224 89
Unkelbach, Ludwig, Polsterer, Ohligs, Bavert 51
Unshelm, Alex, Steindrucker, Johannisstr. 10
— August, Ausmacher, Höhscheid, Messerstr. 16
— Ed. Rich., Bäckermstr., T/F., Wm. Hoppe, Hauptstr. 48, F 213 08
— Erich, Korkziehermacher, Meigen 43
— Ernst, Ausmacher, Höhscheid, Messerstr. 16
— Ernst, Bäckerei, Oh., Blücherstr. 15, F 336 73
— Ernst Arnold, Fbkt., T/F. Wm. Hoppe, Gerichtsstr. 3
Unshelm, Ernst, Reider, Grünewalderstr. 69
— Ernst, Schleifer, Brühlerstr. 69
— Ernst, Schleifer, Wald, Eschbachstr. 6
— Ernst, Schleifer, Ohligs, Poststr. 56
— Ernst jr., Schleifer, Wald, Eschbachstr. 6
— Franz, Metzgermstr., Hauptstr. 82, F 227 09
— Franz, Wwe., Kasernenstr. 1
— Friedrich, Bäckerei, Hauptstr. 245
— Friedrich, Fabrikarbeiter, Ohligs, Wieseldick 12
— Friedrich, Schlossermstr., Karl-Schurz-Weg 10
— Gustav, Abzieher, Ohligs, Körnerstr. 10
— Gustav, Bankprokurist, Grünewalderstr. 60
— Gustav, Wwe., Goldstr. 35
— Hugo, Arbeiter, Wald, Altenhoferstr. 2d
— Hugo, Arbeiter, Meigen 43
— Hugo, Ausmacher, Ohligs, Wieseldick 12
— Hugo, Nagler, Schwertstr. 23
— Hugo, Ehefrau, Grenzstr. 36
— Karl, Abzieher, Florastr. 56a
— Karl, Arbeiter, Krahenhöhe 8
— Karl, Arbeiter, Wald, Mangenbergerstr. 32
— Karl, Fabrikarbeiter, Ohligs, Bäckershof 14½
— Karl, Fräser, Wald, Scheidterstr. 18
— Karl, v. G., Ohligs, Olgastr. 15a
— Karl, Kaufmann, Johannisstr. 31
— Karl, Schleifer, Wald, Ehrenstr. 1
— Karl, Sparkasseninsp., Wald, Ehrenstr. 1
— Max, Ausmacher, Ohligs, Wieseldick 23

***Max Unshelm**
Lederhandlung u. Schuhmacherbedarfsartikel
Johannisstraße 31 F 211 27

Unshelm, Max, Reisender, Wald, Kleinstr. 7, F 241 30
— Otto, Arbeiter, Brückenstr. 16
— Otto, Ausmacher, Schützenstr. 88
— Otto, Metzgermstr., Hauptstr. 82, F 227 09
— Otto, Schleifer, Ohligs, Moltkestr. 20
— Paul, Fräser, Hauptstr. 269
— Paul, Schleifer, Ohligs, Körnerstr. 10
— Paul, Schlosser, Casinostr. 1
— Paul, Versandleiter, Kanalstr. 23
— Robert, Schirmarbeiter, Wald, Dültgenstal 18
— Robert, Schläger, Bachstr. 20
— Walter, Bankbeamter, Schützenstr. 188
— Walter, Schleifer, Ohligs, Grünewalderstr. 69
— Walter, Wwe., Gerichtsstr. 3, F 253 35
— Wilhelm, Ausmacher, Ohligs, Frankenstr. 6½
— Wilhelm, Geschäftsgeh., Hauptstr. 82
— Wilhelm, Nagler, Unnersberg 86
— Wilhelm, Wirtsch. u. Metzgerei, Kölnerstr. 82
Unterbühner, Bruno, Photograph, Wald, Opferfelderstr. 26, F 235 29
*Eugen Unterbühner, Stahlwarenfabrik, Wald, Beethovenstr. 32, Wohn.: Beethovenstr. 28, F 223 86
Unterbühner, Hans, Handlungsgeh., Wa., Eipaßstr. 100
— Karl, Wirt, Wald, Eipaßstr. 100, F 233 68
— Paul, Masch.-Schlosser, Baumstr. 18
Unterkeller, Peter, Kraftfahrer, Dorperstr. 21
Unverzagt, Ernst, Dreher, Eisenstr. 11
Urbach, Georg, Anstreichermstr., Frühlingstr. 29
— Jakob, Wwe., Wald, Schlagbaumerstr. 75
— Otto, Musiker, Frühlingstr. 29
— Walter, Krim.-Assist., Knappenstr. 2
Urbahn, Ernst, Postschaffner, Weinsbergtalstr. 19
— Ewald, Packer, Wald, Tiefendickerstr. 13
— Ferd., Fabrikarbeiter, Unnersberg 6
— Hermann, Schleifer, Wald, Sandstr. 36
— Hugo, Former, Ohligs, Hülsen 7
— Karl, Meister, Baumstr. 14
— Max, Schleifer, Weinsbergtalstr. 19
— Otto, Fabrikarbeiter, Ohligs, Uferstr. 46
— Rich., Wwe., Wald, Sandstr. 36
— Robert, Wwe., Wald, Luisenstr. 9
Urban, Artur, Schuhmacher, Kronenstr. 36
— Erich, Schleifer, Höhscheid, Köcherstr. 4
— Eugen, Stukkateur, Karl-Marx-Allee 25
— Franz, Fabrikant, Höhscheid, Wienerstr. 30
— Friedrich, Schläger, Gräfrath, Rauenhaus 12
— Georg, Schuhwarenhdlg., Kronenstr. 36, F 215 19
— Herm., Kfm., J/F. Joh. Urban, Kölnerstr. 122
*Hugo Urban, Werkzeugfabrik, Hö., Schreinerstr. 10, F 208 37
Urban, Hugo jr., Schlosserges., Hö., Schreinerstr. 10

***Fa. Joh. Urban,** Kölnerstr. 122, F 239 30
Ecke Klosterwall
(Inh.: Hermann Urban)
Spez.-Geschäft für Betten, Wäsche und Baby-Artikel

Urban, Karl, Härter, Hauptstr. 49a
— Karl, Schleifer, Gräfrath, Rauenhaus 13
— Max, Schleifer, Gräfrath, Rauenhaus 12
— Nikolaus, Arbeiter, Höhscheid, Fritz-Reuterstr. 12
— Oskar, Sattlergeh., Kronenstr. 20
— Paul, Damaszierer, Höhscheid, Evertbaue 10
— Paul, Schleifer, Gräfrath, Zeppelinstr. 133
— Wilhelm, v. G., Müngstenerstr. 15
— Wilhelm, Portefeuiller, Florastr. 86
Urbanski, Vincent, Monteur, Hö., Landwehrstr. 39
Urbansky, Ludw., Fabrikarb., Wa., Itterbergerstr. 7
— Max, Chauffeur, Wald, Itterbergerstr. 7
Ustarbowski, Joh., Schreiner, Schützenstr. 36, F 225 50
Ustermann, Anna, Diakonissin, Bismarckstr. 135
Uthmeier, Emil, Erzieher, Müngstenerstr. 37
Uttermann, Ewald, Schaffner, Kölnerstr. 20c
— Friedrich, Schleifer, Kanalstr. 67
— Heinrich, Breiter, I. Ostwall 31
— Hermann, Arbeiter, Kölnerstr. 20b
— Wilh., Chauffeur, Wald, Beethovenstr. 69
— Wilhelm, v. G., Kölnerstr. 20c
Utz, Karl, Schreinerges., Ohligs, Uferstr. 18
Utzig, Reinh., Autorep., Oh., Grünstr. 23, F 336 70

## V

Vaders, Alfons, Kaufmann, Wald, Bergstr. 60
— Julius, v. G., Wald, Bergstr. 60
Vaßen, Wilh., Beifahrer, Oh., Benratherstr. 34
Vaerting, Theod., Studienrätin, Rathausstr. 29
Vahland, Karl, Handlungsgeh., Wald, Dültgenstalerstr. 3
— Karl, Kolw.-Hdlg., Wald, Wiesenstr. 12
— Wilhelm, Schläger, Wald, Mittel-Itter 13
Vahldieck, Friedr., Wäscherei, Hauptstr. 47
Valand, Eugen, Fabrikarbeiter, Wald, Talstr. 19
Valbert, Adolf, Bauunternehm., Oh., Dunkelnbergerstr. 57
Valdor, Konrad, Schleifer, Oh., Nußbaumstr. 17
— Wilhelm, Schleifer, Oh., Heinrich-Heinestr. 66
Valentin, Eugen, Lackierer, Wald, Hauptstr. 187
Valkieser, Paul, Fabrikarbeiter, Wupperstr. 196b
— Paul, Wwe., Wupperstr. 196b
Vallendar, Artur, Reider, Hö., Hossenhauserstr. 58
— Heinr., Reider, Höhscheid, Gabelstr. 11
— Heinr. jr., Reider, Höhscheid, Gabelstr. 11
*Valsechi & Wasser G. m. b. H., Stahlwarenfabrik, Ohligs, Deusbergerstr. 64, F 338 37
Valterol, Hans, Reisender, Meigen 39
Vanderfort, Ed., Schlosser, Oh., Hauptstr. 22½
— Karl, Wwe., Ohligs, Kornstr. 15
Vanderweerd, Lambert, Hausierer, Oh., Schmitterstr. 13
— Wilh., Maschinist, Ohligs, Hildenerstr. 1
— Math. Fabrikarbeiter, Oh., Auf der Bech 3
Vanselow, Berth., Schneiderei, Wald, Hauptstr. 89, F 246 78
Varnhagen, Bernh., Monteur, Oh., Mankhauserstr. 38
Varwyk, Herm., v. G., Wald, Feld 17
— Max, Arbeiter, Wald, Feld 17
— Paul, Fabrikarbeiter, Wald, Sonnenschein 9a
Vaupel, Alfred, Kaufhaus für Lebensmittel, Schützenstr. 237, F 223 80
— Edmund, Fabr.-Führer, Kanalstr. 9
— Eugen, Reider, Weinsbergtalstr. 8
Vedder, F., Wwe., elektrotechn. Gesch., Hauptstr. 70, F 225 41
— Franz, Einkäufer, Hauptstr. 70
— Karl, Lagerist, Gräfrath, Rümmen 15
— Rich., Elektrotechn., Hauptstr. 70
Veenstra, Peter, Schreiner, Margaretenstr. 9/11
Veermann, Heinr., Arbeiter, Wald, Düsseldorferstr. 12
Vehrling, Wilh., Pol.-Betr.-Assist., Hö., Messerstr. 1a
— Wilh., Wwe., Oh., Dunkelnbergerstr. 66
Veil, Fritz, Bauarbeiter, Oh., Kurfürstenstr. 7
Veit, Otto, Härter, Dorperhof 78
— Otto, Reider, Dorperhof 73
Veith, Anton, Kassenbote, Ohligs, Friedenstr. 148
— Josef, Invalide, Oh., Schwarzenhäuschen 2
— Josef, Schlosser, Grunenburg 5
— Josef jr., Gärtner, Oh., Schwarzenhäuschen 2
— Ludwig, Schmied, Schulstr. 32
— Wilhelm Polierer, Oh., Merscheiderbusch 2
Velde, Christ., Wwe., Schützenstr. 137a
— Friedrich, M.-Polier, Am Steinberg 35
— Martha, Gewerbeoberlehrerin, Lindenbaumstr. 10
Veldkamp, Friedr., Arbeiter, Grä., Marktplatz 11c
Veller, Hans, Handlungsgeh., Hö., Sandstr. 110
Velser, Karl, Reider, Wald, Stübbenerstr. 38
— Winand, Wwe., Wald, Wittkullerstr. 128

Universitäts- und Landesbibliothek Düsseldorf
Stadtarchiv Solingen

Velten, Karl, Herrenart.-Gesch., Goldstr. 20, F 259 74
— Konrad, Angest., Karl-Marx-Allee 15
Venekamp, Fritz, Chauffeur, Grä., Zeppelinstr. 348
Venjakob, Aug., Oberpostschaffn., Grä., Kirchtreppe 8a
— August, Schuhmachermstr., Grä., Kirchtreppe 8a
— Herm., Gerätsch.-Schlosser, Grä., Kirchtreppe 4
— Martin, Dreher, Gräfrath, Freiheitstr. 69
Venter, Edmund, Obersteuersekr., Vereinsstr. 27
— Peter, Lehrer a. D., Vereinsstr. 27
Ventura, David, Stahlw., Oh., Düsseldorferstr. 89, F 321 18
— Josef, Kaufmann, Ohligs, Poschheide 5
*Verband der Ziegelwerke G. m. b. H., Schützenstr. 17, F 202 81
*Verband Deutscher Schirmfurnituren-Fabrikanten, Ohligs, Bahnstr. 12, F 334 45
Verband für Handel und Industrie, Hauptstr. 273, F 241 32
Verband Solinger Schlägereibesitzer-Vereine, Hauptstraße 271/273
Verch, Emil, Arbeiter, Brühlerstr. 97

**Verein Creditreform**
(eingetr. Verein)
Brüderstraße 11 Solingen F 202 11 u. 202 12

Verein gegen Warendiebstahl, Hochstr. 36, F 231 54
*Vereinigte Schlüsselfabriken A.-G., Wald, Parallelstraße 5, F 206 87, Ohligs, Walderstr. 37, F 338 64

***Vereinigte Seidenwebereien, Akt.-Ges.**
**Solingen-Gräfrath, Piepersberg 2, F 233 72**

*Vereinigte Stahlwarenfabriken A.-G., (Gebr. Richartz & Söhne), Ohligs, Kronenstr. 5, F 338 41
*Vereinigte Werkstätten für Damaszierkunst G. m. b. H., Albrechtstr. 4, F 255 86
*Vereinigung zur Entschädigung bei Spiegelscheibenbruch e. G. m. b. H., Schwesterstr. 1
Vereinigung Solinger Stahlwaren-Fabrikanten, Hauptstraße 211, F 226 61
Verfürth, Paul, Kaufm., Ohligs, Weserstr. 7, F 323 21
Verhock, H., Elektr., Hö., Ausderhöherstr. 43a, F 329 25
— Karl, Brennmeister, Höhscheid, Sandstr. 105
— Karl, Fabrkts.-Führer, Höhscheid, Bahnstr. 49
Verhülsdonk, Aloys, o. G., Wald, Krautstr. 26
Verkoeyen, Antonius, Arbtr., Wald, Dammstr. 21 a
Vermaaten, Hubert, Gärtner, Vereinsstr. 31
Vermeulen, Wilh., Dr., Geschäftsf., Liebknechtplatz 10
Vermöhlen, Wilh., Direktor, Oh., Parkstr. 9, F 323 25
Verwiebe, Kurt, Arbeiter, Kurfürstenstr. 26
Verweld, Friedr. jr., Arbeiter, Gräfrath, Bergstr. 13
— Friedrich, Bauhilfsarbtr., Gräfrath, Am Graben 17
— Friedrich, Maurer, Gräfrath, Bergstr. 13
— Friedrich, Wwe., Gräfrath, Schulstr. 66
— Heinrich, Bauarbeiter, Gräfrath, Am Graben 17
— Heinrich, Fabr.-Arb., Kirschbaumerstr. 6
— Heinrich, Wwe., Gräfrath, Ketzberg 55
— Paul, Ehefrau, Wald, Gräfratherstr. 29
Vesenberg, Karl, Schleifer, Hö., Steinendorferstr. 58
Vesper, Paul, Angest., Weinsbergtalstr. 43
— Wilhelm, Schlosser, Ernst-Moritz-Arndt-Weg 13
Vessendorp, Ernst, Wwe., Wald, Brunnenstr. 5
Vethake, Wilh., Invalide, Wald, Behringstr. 40
Vette, Paul, Former, Oststr. 41
Vetter, Artur, Schleifer, Wald, Albrechtstr. 196
— Friedrich, Schleifer, Höhscheid, Sandstr. 69
— Fritz, Küster u. Totengräber, Höhsch., Capelle 3
— Hermann, Schleifer, Höhscheid, Unten-Katternberg 1
— Hugo, Buchdrucker, T/F. Bartsch & Sendler, Gartenstraße 21
— Hugo, Wwe., Beckmannstr. 70
— Julius, o. G., Höhscheid, Gosse 59
— Karl, Wwe., Höhscheid, Gosse 59
— Max, Schleifer, Körnerstr. 42
— Otto, Fabrikant, Wald, Albrechtstr. 3
*Paul Vetter, Staatl. Lotterieeinnehm., Brüderstr. 1, F 256 08
Vetter, Paul, Ehefrau, Wald, Wiesenstr. 2
Vettin, Willi, Stadtsekretär, Wilhelmstr. 47
Vetterlein, Oskar, Kaufm., Gartenstr. 11, F 212 55
Mc. Vey, Thomas, Ehefrau, Wald, Frankenplatz 9
Vick, Heinrich, Maurer, Wald, Stübbenerstr. 59
Viebahn, Wilhelm, Vorzeichner, Odenthal 6
Viehmann, Ludw., Arbtr., Ohligs, Diepenbrucherstr. 24
— Walter, Wwe., Ohligs, Talstr. 18
— Wilhelm, Fabr.-Arb., Ohligs, Talstr. 20
Viel, Ernst, Former, Kotterstr. 70
Vieler, Heinrich, o. G., Gräfrath, Eckstumpf 11
Vieler, Max, Schleifer, Gräfrath, Eckstumpf 11
Viemann, Ernst, Fabrikmeister, Wald, Weststr. 5
— Friedrich, Kaufmann, Ohligs, Potzhoferstr. 36
Vieneg, Paul, Schleifer, Höhsch., Unten-Pilghausen 3
*Bernhard Vierbücher, Eisenw.-Hdlg., (Erben V.), Ostwall 1 16, F 210 09
Vierbücher, Bernh., Wwe., I. Ostwall 16
Viering, Albert, Fabr.-Meister, Ohligs, Schnittert 13
— Ernst, Wwe., Ohligs, Wilzhaus 14
— Karl jr., Monteur, Gräfr., Solingerstr. 28, F 258 42
— Karl sen., Kohlenhdlr., Gräfrath, Solingerstr. 28
— Walter, Spedition, Grä., Solingerstr. 28, F 258 42
Vierkötter, Aug., Kolw.-Hdlg., Ohligs, Nordstr. 27
— August, Schleifer, Höhscheid, Börsenstr. 127a
— Heinrich, Wwe., Bismarckstr. 79
— Karl, Gesenkschmiede, Hö., Kotterstr. 14, F 228 21
— Paul, Anstreichermstr., Wald, Mangenbergerstr. 154, F 258 86
— Paul, Schleifer, Höhscheid, Querstr. 5
— Robert, Ehefrau, Wald, Oben-Scheidt 25
— Robert, Scherenfeiler, Ohligs, Kölnerstr. 39
— Robert, Wwe., Ohligs, Schwanenstr. 58b
— Walter, Buchhalter, Wald, Bergstr. 8
— Walter, Gärtner, Wald, Oben-Scheidt 25
— Wilhelm, Fabr.-Arb., Burgstr. 7
— Wilhelm, Reider, Wald, Unionstr. 9
Vierschilling, Ernst, Ausm., Ohligs, Löhdorferstr. 79
— Paul, Kaufmann, Wald, Poststr. 35
— Richard, Schläger, Ohligs, Herzogstr. 17
— Wilhelm, Nachtwächter, Ohligs, Scheiderstr. 16a
Viertel, Franz, Ausmacher, Vereinsstr. 14
— Hermann, Anstreicher, Wald, Columbusstr. 7b
— Hubert, Lagerarbeiter, Kölnerstr. 153
— Karl, Nagler, Wald, Scheiderstr. 23
— Richard, Anstreicher, Hochstr. 29
Vieth, Albert, Prokurist, Kirbergerstr. 41
— Albert jr., Schleifer, Höhscheid, Widdert 40
— Albert sen., Fabr.-Arb., Höhscheid, Widdert 40
— Albert, Wwe., Kirbergerstr. 41
— Alex, Fabrikant, Gräfrath, Yorkstr. 17
— Anton, Oberpostschaffner, Höhsch., Neuenhoferstr. 74
— August, Fabr.-Führer, Henckelsstr. 7
— August, Reider, Ohligs, Grenzstr. 71
— August, Wwe., Ohligs, Grenzstr. 71
*Carl Vieth & Söhne, Messerfabrik, (Carl sen., Carl jr. u. Alex V.), Schwertstr. 6, F 237 61
Vieth, Emil, Schläger, Weyersbergerstr. 1
— Ernst, Pließter, Schaberfeld 40
— Ernst, Wwe., I. Heidberg 1
— Ernst, Wwe., Ohligs, Merscheiderstr. 34
— Eugen, Ausmacher, Wald, Luisenstr. 7
— Florenz, Wwe., Höhscheid, Holzkamp 13
— Friedrich, Bankbeamter, Ohligs, Schmalzgrube 15, F 337 32
— Fritz, Angestellter, Kurfürstenstr. 12
— Gottlieb, Landwirt, Höhsch., Oben-Pilghausen 92
*Gustav Adolf Vieth, Stahlw.-Fabr., Nordstr. 16b, Wohn.: Gräfrath, Buchenstr. 8, F 216 48
Vieth, Hans, Vertreter, Wa., Sommerstr. 8, F 238 79
— Hugo, Schleifer, Höhscheid, Oberstr. 32
— Julius, Händler, Ritterstr. 95
— Karl, Ausmacher, Wald, Sommerstr. 8
— Karl, Buchdruckerei, Ohligs, Rathausstr. 45, F 325 85
— Karl, Wwe., Wald, Luisenstr. 7
— Karl jr., Fabrkt., Körnerstr. 74
— Matthias, Schaffner, Wald, Vogelsang 5
— Oskar, Fabr.-Arb., Ohligs, Grenzstr. 71
— Paul, Fabr.-Arb., Weyersbergerstr. 1
— Paul, Former, Ohligs, Steinstr. 11
— Paul, Fabrkt., Ohligs, Hildenerstr. 65, F 332 06
— Paul, Handlanger, Kirchstr. 19
— Paul, o. G., Rathausstr. 35
— Paul, Schleifer, Schützenstr. 103
— Robert, Schleifer, Höhscheid, Kaspersfeld 1
— Walter, Althändler, Florastr. 7
— Wilh., Lademeister, Ohligs, Benratherstr. 26
— Wilh., Reichsb.-Betr.-Ass., Oh., Diepenbrucherstr. 42
— W., Agenturen, Wald, Luisenstr. 7, F 247 55
Vignold, Heinrich, Schlosser, Kurfürstenstr. 26
*Villforth & Co., Phanorit-Ges. m. b. H., Wald, Beethovenstr. 94, F 238 81
Villforth, Friedr., Chemiker, Wa., Schulstr. 32, F 223 45
Vilz, Anton, Erdarbeiter, Friedrichstr. 19
Vincke, Paul, Hilfsschullehrer, Hauptstr. 202
Vinette, Adam, Fabr.-Arb., Höhscheid, Kotterstr. 19
Vinke, Artur, Schläger, Nordwall 8
— Friedrich, Schleifer, Wald, Eschbachstr. 94
— Herbert, Schläger, Kurfürstenstr. 14
— Paul, Schleifer, Wald, Stübbenerstr. 25
Vinzelberg, Felix, Buchhalter, Gasstr. 54a
Vis, Albert, Schleifer, Wald, Wiesenstr. 2
— Claas, Schleifer, Wald, Jägerstr. 5
— Johann, Rohrzieher, Wald, Fuhrstr. 39
— Steven, Lagerarbeiter, Wald, Igelsforst 1
Visser, Gerhard, Erdarbeiter, Ohligs, Moltkestr. 10
Vissert, Eberhard, Ehefrau, Ohligs, Brooßhauserstr. 24b
Vitinius, Hermann, Fabrkt., Gräfrath, Buchenstr. 8
— Hermann, Wwe., Weyersbergerstr. 57
— Paul, Packer, Bergstr. 152a
*Konrad Vits, Stahlw.-Fabr., Ohligs, Breitestr. 8, F 337 35
Vitt, Erwin, Reider, Gräfrath, Freiheitstr. 69
— Hermann, Angestellter, Höhscheid, Breitestr. 22
— Louis, Wwe., Gräfrath, Wasserstr. 12
— Ludwig, Lagerist, Gräfrath, Dahlerstr. 18
— Richard, Reider, Gräfrath, Haanerstr. 14a
— Rudolf, Packer, Gräfrath, Solingerstr. 123
Vitting, Albert, Kranführer, Eichenstr. 95
*Carl Vitting, Stahlwarenfbk., Henckelsstr. 33, F 220 31
*Eduard Vitting, Stahlw.-Fbr., (Paul Ohliger), Nordstraße 7, F 221 27
Vitting, Emil, Händler, Wald, Krausenerstr. 7
— Emil, Schleifer, Cronenbergerstr. 78
— Erich, Schuhmacher, Cronenbergerstr. 78
— Eugen, Kaufmann, Henckelsstr. 33
— Karl jr., Kaufmann, Henckelsstr. 33
— Oskar, o. G., Nordstr. 7
— Oskar, Schleifer, Frühlingstr. 12
— Paul, Schleifer, Goethestr. 22
*Richard Vitting, Stahlwarenfabrik, Baumstr. 51, F 218 25
Vitting, W., Wwe., Katternbergerstr. 30
Vitzthum, Otto, Gießer, Wald, Oben-Itter 12
Vock, Artur, Angestellter, Wald, Rosenstr. 14a
*August Vock, K.-G./Stockfbk., Wald, Hauptstr. 239/240, F 210 49
Vock, Eugen, Wwe., Wald, Florastr. 12
— Herm., Wwe., Wald, Hauptstr. 174
— Hugo, Fabrikant, Wald, Hauptstr. 240
*Carl Vock, Werkzeugfbk., Wald, Locherstr. 10, F 215 72
Vock, Oswald, Kaufmann, Wald, Hauptstr. 240
— Willibald, Mechaniker, Wald, Locherstr. 81
Vögele, Rudolf, Schlosser, Gräfrath, Haanerstr. 49
Vögeler, Friedr., Werkmstr., Wald, Schneppererstr. 16
Vögler, Josef, Maurer, Ohligs, Höhscheiderstr. 127
Vöhl, Friedrich, Invalide, Brühlerstr. 101
Völkel, Gustav, Wwe., Ohligs, Hasselstr. 10
Völker, Albert, Kaufmann, Höhscheid, Messerstr. 1
— Bruno, Reider, Hauptstr. 216
— Ernst, Ausmacher, Ohligs, Uferstr. 31
— Ernst, Invalide, Ohligs, Grabenstr. 22a
— Ernst, Invalide, Höhscheid, Höherheide 4
— Ernst, o. G., Wald, Igelsforst 1
— Ernst jr., Schlosser, Ohligs, Grabenstr. 22a
— Fritz, Fabr.-Arb., Höhscheid, Ausderhöherstr. 67
— Georg, Handl.-Geh., Ohligs, Mangenbergerstr. 2
— Hermann, Fabr.-Arb., Ohligs, Weyerstr. 19
— Jakob, Reider, Potzhauserstr. 10
— Josef, Steuerinsp., Ohligs, Oststr. 39
— Josef, Zeitungsbeamter, Wald, Henshauserstr. 10
— Karl, Musiker, Höhscheid, Höherheide 4, F 320 19
— Karl, Schleifer, Ohligs, Forststr. 24
— Karl, Wwe., Gräfrath, Focherstr. 36
— Leopold, o. B., Brühlerstr. 160
— Paul, Fabr.-Arb., Wald, Mittel-Itter 2
— Paul, Geflügelfarm, Hö., Höherheide 4a, F 320 19
*Völker, Forst & Merten, Scheren, (Walt. F., Rob. M.), Höhscheid, Neuenhoferstr. 42, F 237 59
Völkner, Otto, Wwe., Schwesterstr. 1
Völler, Ludwig, Schmiedeges., Wald, Hauptstr. 39a
Völlmecke, August, Fabr.-Arb., Ohligs, Weyer 40
— Max, Wwe., Ohligs, Bech 35
— Rudolf, Fabr.-Arb., Ohligs, Südstr. 66
Völmecke, Reinh., Klempnergesch., Hö., Schützenstr. 5
Völpel, Dr., prakt. Arzt, Wald, Stübbenerstr. 8, F 215 34
Völpert, Valent., Ehefr., Wa., Friedrich-Wilhelmstr. 103
Voelzke, Otto, Uhrmacher, Ohligs, Düsseldorferstr. 54
Vöpel, Friedr., Schuhmacher, Ohligs, Freiheitstr. 19
Voerster, Hans, Anstreichermstr., Baumstr. 44
— Wilhelm, o. G., Wupperstr. 12
Voets, Ferdinand, Kaufmann, Wiesenstr. 14a
— Ferd. sen., o. B., Wiesenstr. 14a
Vogel, Albert, Fabr.-Arb., Ohligs, Ellerstr. 11a
— Albert, Bierverlag, Müngstenerstr. 102
— Albert, Wwe., Ohligs, Zweigstr. 3
— Alex, Schlosser, Ohligs, Talstr. 79
— Artur, Schleifer, Gräfrath, Nettelbeckstr. 10

Universitäts- und Landesbibliothek Düsseldorf
Stadtarchiv Solingen

Vogel, August, Reider, Höhscheid, Katternbergerstr. 14b
— August, Wwe., Kurfürstenstr. 36
*Wwe. Aug. Vogel Nachf., Vogelhdlg., (Joh. Wwe. Christ. Baur), Brühlerstr. 71, F 243 90
Vogel, Bernhard, o. B., Ohligs, Baustr. 2
— Ernst, Breiter, Meisenburg 33
— Ernst, Schleifer, Höhscheid, Adolfstr. 2
— Eugen, Schleifer, Ohligs, Birkenstr. 31
— Eugen, Schleifer, Höhscheid, Katternbergerstr. 146
— Ewald, Schlosser, Ohligs, Bismarckstr. 18
— Friedrich, Fabr.-Arb., Ohligs, Benratherstr. 62
— Friedrich, Fabr.-Arb., Hasselstr. 13
— Friedrich, Hausierer, Ohligs, Lindenstr. 23a
— Friedrich, Scherenfbr., Brühlerstr. 203, F 238 73
— Friedrich, Schleifer, Ohligs, Prinzenstr. 32
— Friedrich jr., Schleifer, Brühlerstr. 203
— Friedrich, Wwe., Untenweg 17
— Fritz, Schmied, Sternstr. 1
— Fritz, Vers.-Agent, Weinsbergtalstr. 55

## *Gebr. Vogel, G. m. b. H.

Messer- und Gabelschlägerei, Gesenkschmiederei
**Kottermühlenstr. 7, F 205 27**

Vogel, Geschwister, Höhscheid, Landwehrstr. 49
— Gustav, o. G., Paulstr. 7
— Heinrich, Bäcker, Ohligs, Eichenstr. 41/43
— Heinrich, Schleifer, Ohligs, Bech 16a
— Heinrich, Wwe., Ohligs, Anfangstr. 18
— Hermann, Geschäftsführer, Moltkestr. 20
— Hermann, Kraftfahrer, Weinsbergtalstr. 8
— Hermann, Wwe., Zigarrengesch., Oh., Düsseldorferstraße 17, F 326 84
— Hugo, Fabr.-Arb., Ohligs, Kölnerstr. 66
— Hugo, Konditorei, Kölnerstr. 44, F 212 05
— Johann, Kraftfahrer, Brückenstr. 14a
— Josef, Kaufmann, Birkerstr. 3
— Julius, Fabr.-Arb., Ohligs, Benratherstr. 62
— Karl, Bäckerei, Ohligs, Anfangstr. 18, F 326 20
— Karl, Bürovorsteher, Henckelsstr. 19
— Karl, Fabrikant, Goebenstr. 4
— Karl, Fabr.-Arb., Ohligs, Barl 10
— Karl, Schleifer, Höhscheid, Haillerstr. 8
— Karl jr., Reider, Höhscheid, Kottermühlenstr. 5
— Karl jr., Schleifer, Höhscheid, Haillerstr. 8
— Karl Pet. sen., Angestellter, Hö., Kottermühlenstr. 5
— Kaspar, Schuhmacher, Cäcilienstr. 19
— Kurt, Schläger, Meisenburg 33
— Max, Fabr.-Arb., Müngstenerstr. 102
— Paul, Feiler, Cäcilienstr. 19
*Paul Vogel, Herrenmoden, Hauptstr. 230, F 215 40
Vogel, Paul, Lehrer, Ohligs, Jägerstr. 11
— Paul, Lehrer, Höhscheid, Sandstr. 87
— Paul, Schleifer, Höhscheid, Haillerstr. 8
— Pauline, Schwester, Wald, Sternstr. 19
— Richard, Kaufmann, Höhscheid, Bergerstr. 42
— Robert, Chauffeur, Schützenstr. 149a
— Robert, Fabrikant, Grenzstr. 20, F 205 27
— Robert, o. G., Müngstenerstr. 89
— Rudolf, Posthelfer, Schwertstr. 11a
— Theodor, Ingenieur, Wald, Eschbachstr. 60a
— Walter, Prokurist, Baumstr. 7
— Walter, Kaufmann, T/F. Walter V., Hauptstr. 49a, F 210 47
— Walter, Reider, Höhscheid, Landwehr 23
*Walter Vogel, Tabakwaren, (Walter u. Albert V.), Hauptstr. 49, F 210 47
Vogel, Wilhelm, Ausmacher, Ohligs, Hasselstr. 55
— Wilhelm, Schleifer, Ohligs, Hofstr. 43
— Wilhelm, Werkmeister, Ohligs, Ulmenstr. 10
— Wilhelm, Wwe., Hauptstr. 230
— Wilhelm, Wwe., Ohligs, Hofstr. 43
Vogelbusch, Paul, Steuerinsp. a. D., Oh., Am Stadtgarten 11, F 330 00
Vogeler, Emil, Reisend., Wa., Eintrachtstr. 12, F 249 55
Vogels, Robert, Kaufmann, J/F. E. Schmidt & Cie., Weyersbergerstr. 46
Vogelsang, Albert, Schlosser, Gräfrath, Nettelbeckstr. 26
— Aug., Ehefr., Hebamme, Wachtelstr. 23
— Emil, o. G., Gräfrath, Rheinstr. 33
— Ernst, Schlosser, Wald, Schlagbaumerstr. 114
— Hans, Gärtner, Ohligs, Pfeilstr. 19
— Johs., Rektor i. R., Falkenstr. 2
— Paul, Ausmacher, Schützenstr. 182
— Wilhelm, Former, Wald, Krausen 4
— Wilh., Gärtn., Oh., Grünewalderstr. 63, F 332 31
— Wilhelm, Werkmeister, Hauptstr. 132
Vogelskamp, Edm., Wwe., Friseuse, Oh., Poststr. 61
— Erich, Schlosser, Wald, Richard-Wagnerstr. 81
Vogelskamp, Hans, Schleifer, Höhsch., Hermannstr. 20
— Karl, Ausmacher, Wald, Freiligrathstr. 18
— Karl, Schlosser, Wald, Westersburg 20
— Karl, Wwe., Ohligs, Blumenstr. 3
— Max, Fabr.-Arb., Wald, Eigenerberg 1
— Paul, Schleifer, Ohligs, Bismarckstr. 2
Vogl, Augustin, Maschinenführer, Papiermühle 15
Vogler, Karl, Fabr.-Arb., Höhsch., Neuenhoferstr. 101
— Karl, Wwe., Höhscheid, Neuenhoferstr. 101a
Vogt, August, Arbeiter, Kölnerstr. 101a
— August, Kontrolleur, Wald, Wiedenkamperstr. 7
— August, Schleifer, Ohligs, Taubenstr. 20
— Emil, o. G., Wald, Schlagbaumerstr. 59
— Ernst, Schleifer, Gräfrath, Untere Holzstr. 4
— Eugen, Anstreichermstr., Gräfrath, Solingerstr. 20
— Eugen, Ausmacher, Wald, Lehnerstr. 38
— Eugen, Polierer, Herderstr. 33
— Eugen, Post-Betr.-Ass., Ohligs, Südstr. 43
— Eugen, Rechtsagent, Wald, Sternstr. 11
— Franz, Arbeiter, Gräfrath, Schulstr. 86
— Franz, Maurer, Gräfrath, Schulstr. 62
— Franz, Schläger, Gräfrath, Zeppelinstr. 226
— Heinrich, Reider, Schützenstr. 82
— Hermann, Fabr.-Arb., Ohligs, Marktstr. 22
— Johann, Schläger, Wald, Körnerstr. 26
— Josef, Uhrmacher, J/F. Aug. Zimmermann, Hauptstraße 113
— Karl, Fabr.-Schlosser, Gräfrath, Talstr. 30
— Karl, Schleifer, Wald, Hauptstr. 66
— Karl, Verwaltungsdirektor a. D., Oh., Mittelstr. 9
— Karl, Werkmeister, Düsseldorferstr. 129
— Karl jr., Reider, Düsseldorferstr. 129a
— Karl, Wwe., Gräfrath, Kullerstr. 99
— Max, Arbeiter, Wald, Sandstr. 14
— Paul, Arbeiter, Gräfrath, Freiheitstr. 32
— Paul, Wwe., Baumstr. 53a
— Reinh., Steuer-Insp., Ohligs, Mozartstr. 12
— Robert, Wwe., Vereinsstr. 7
— Wilhelm, Buchhalter, Gräfrath, Bimricherstr. 10
— Wilhelm, Maschinist, Ohligs, Forststr. 23
— Wilhelm, Vorarbeiter, Gräfrath, Bimricherstr. 10
— Ziviak, Schmiedemstr., Lerchenstr. 52
de Vogt, Joh., Gemüsehd., Wa., Hauptstr. 36, F 249 33
— Johann jr., Gemüsehdlr., Wald, Hauptstr. 36
— Lambert, Kaufmann, Wald, Opferfelderstr. 4
— Lamb., Wwe., Obsthdlg., Wa., Kirchplatz 3, F 206 56
— Paul, Händler, Dorperstr. 23
Vogthaus, Emil, Postassistent, Wald, Felderstr. 12
— Otto, Fabr.-Arb., Wald, Felderstr. 12
Vohl, Alfred, Rohrzieher, Gräfrath, Solingerstr. 35
— Artur, Masch.-Fbr., Wa., Beethovenstr. 247, F 253 81
— Ernst, Heizer, Gräfrath, Unten-Flachsberg 19
— Heinrich, Invalide, Wald, Dönhoffstr. 21
— Julius, Straßenbahner, Cronenbergerstr. 125
— Karl, Reider, Gabelsbergerstr. 63
— Louis, Kaufmann, Mangenbergerstr. 93
— Ludwig, Reider, Höhscheid, Mittelstr. 43
— Paul, Drechsler, Ohligs, Spichernstr. 8
— Peter, Arbeiter, Wald, Dammstr. 21
— Walter, Ausmacher, Wald, Beethovenstr. 113
— Walter, Pließter, Wald, Dönhoffstr. 21
— Wilhelm, Reider, Bockerterstr. 97
— Wilhelm, Straßenbahner, Wald, Mangenbergerstr. 42
Vohwinkel, Robert, Einkäufer, Gräfrath, Schulstr. 42
Voigt, Albin, Pol.-Beamter, Höhsch., Frühlingstr. 4
— August, Vertreter, Wald, Industriestr. 2
— Charlotte, Oberlehrerin i. R., Oh., Grünstr. 30
— Friedrich, Ingenieur, Gräfrath, Külf 1
— Friedrich, Schaffner, Gräfrath, Kullerstr. 93
— Hugo, Buchdrucker, Herzogstr. 14
— Julius, Wwe., Kreuzstr. 8
— Karl, Justiz-Oberwachtmstr., Beckmannstr. 107
— Karl, Modellschlosser, Gräfrath, Külf 1
— Otto, Vertreter, Ohligs, Südstr. 37
— Richard, Architekt, Köcherstr. 54
— Rudolf, Gehilfe, Schützenstr. 49
— Wilhelm, Werkmeister, Ohligs, Siegesstr. 8
Volk, Alfred, Fabrikant, Wald, Florastr. 12, F 237 80
— Alfred, Lagerist, Grünbaumstr. 40
— Alfred, o. G., Katternbergerstr. 42
— Bernhard, Vertreter, Ohligs, Suppenheiderstr. 9
— Peter, Arbeiter, Gräfrath, Solingerstr. 143
— W. sen., Sparkassendirekt. a. D., Oh., Kamperstr. 28
— Willi jr., Sparkassendirektor, Ohligs, Querstr. 34
Volkenannt, Friedr., Maurer, Unnersberg 37
— Otto, Maurerpolier, Cäcilienstr. 22
Volkert, Gustav, Wwe., Helenenstr. 21
Volkholz, Karl, Erzieher, Halfeshof
Volkmann, Emil, Streckenwärter, Burgstr. 64a
Volkmann, Karl, Wwe., Düsseldorferstr. 25
*Volksblatt, Berg. Verlags-Anst., Birkerstr. 1, F 254 51
Vollbach, Josef, Schleifer, Wald, Krautstr. 26
— Peter, Bäcker, Ohligs, Talstr. 75
Vollbrecht, Aug., Schläger, Oh. Mangenbergerstr. 42
Vollenbruch, Ernst, Schlosser, Wald, Parallelstr. 15
— Korn., Wwe., Wald, Stübbenerstr. 7
Voller, Rudolf, Schneidermstr., Ohligs, Düsseldorferstraße 53, F 330 30
Vollert, Wilhelm, Maurer, Höhscheid, Brockenberg 8
Volles, Julius, Wwe., Gräfrath, Hauptstr. 67
Vollmann, August, Wagenführer, Höhsch., Köcherstr. 39
— Ernst, Galvaniseur, Kurfürstenstr. 31
— Karl, Kutscher, Kurfürstenstr. 31
— Otto, Reider, Berndtstr. 7
— Rud., Fabrikant, J/F. Robert Pohlig, Ohligs, Birkenstr. 7

## *H. Vollmar, Exportgeschäft F 221 22 Düsseldorferstraße 4

Vollmayer, Karl, Bierbrauer, Höhscheid, Widdert 44
Vollmeier, Ludw., Pförtner, Weyersbergerstr. 39
Vollmer, August, Heftefabr., Wald, Scheidterstr. 10
— August, Wwe., Wald, Scheidterstr. 10
— Emil, Schlossermstr., J/F. Friedr. Vollmer, Ohligs, Steinstr. 7
— Ernst, Fbrkt., J/F. Ferd. Herberz & Co., Ohligs, Goldstr. 6, F 325 55
— Franz, Schleifer, Bergstr. 32
— Friedrich, Maschinist, Schützenstr. 32b
*Friedr. Vollmer, Schlosserei, (Emil Vollmer), Ohligs, Steinstr. 7, F 333 75
Vollmer, Fritz, Wwe., Wald, Scheidterstr. 10
— Heinrich, Bürstenmacher, Kölnerstr. 120
— Josef, Kaufmann, Kölnerstr. 129
— Karl, Fabrikant, Ohligs, Alfenstr. 6
— Karl, Fabr.-Arb., I. Ostwall 20
— Karl, Reider, Höhscheid, Löhdorf 37

## K. Vollmer, Kölnerstr. 120 F 205 30

**Bürsten, Parfümerien, Putzmittel, Farben, Lacke, Pinsel**

Vollmer, Kaspar, Wwe., Kölnerstr. 120
— Laura, Schreibw.-Hdlg., Hauptstr. 292, F 241 61
— Leo, Maurer, Florastr. 4
— Paul, Bankbeamter, Wald, Scheidterstr. 10
— Paul, Schleifer, Höhscheid, Köcherstr. 18
— Peter, Schleifer, Wald, Germanenstr. 44
— Wilhelm, Maurer, Ohligs, Breitestr. 22
Vollmerhaus, Karl, Hdlr., Ernst-Moritz-Arndt-Weg 13
Volmer, Friedr., Fabr.-Arb., Ohligs, Talstr. 22
— Max, Fabr.-Arb., Ohligs, Kölnerstr. 64
— Max, Schmirgelhdlr., Ohligs, Gabelsbergerstr. 5
— Paul, Fabr.-Arb., Ohligs, Sandstr. 10
— Paul, Stadtinspektor, Höhscheid, Neuenhoferstr. 35
— Richard, Schleifer, Ohligs, Schnittert 11
— Wilhelm, Wwe., Ohligs, Schnittert 12
Volmerg, Fritz, Rektor, Robert-Blum-Weg 4
Vomhof, Wilhelm, Buchhalter, Schillerstr. 43
Vones, Josef, Wwe., Georg-Herwegh-Allee 26
Vonheder, Heinrich, Fabr.-Arb., II. Feld 16
— Oskar, Schlosser, Moselstr. 16
Vonwirth,, Joh., Gasw.-Arb., Höhscheid, Widdert 48
Voos, Karl, Nagelzangenfbr., Hauptstr. 273, F 248 08
*Albert Voogd, Honigkuchenfabrik, (Eug. Hill u. Wwe. Otto Voogd), Ohligs, Fürkerfeldstr. 5, F 334 75
Voogd, Otto, Wwe., T/F. A. V., Oh., Fürkerfeldstr. 5
Voos, Albert, Arbeiter, Gräfrath, II. Stockdum 3
— Albert, Wwe., Friedrichstr. 53
— Albert, Wwe., Schützenstr. 155
— Artur, Drechsler, Wald, Dönhoffstr. 22
— Artur, Fabrikant, Ohligs, Dunkelnbergerstr. 72
— Artur, Fabrikant, J/F. Julius V., Maltheserstr. 27
— Artur, Reider, Ohligs, Dahl 7
— Artur, Schalenschilderer, Ohligs, Grünewalderstr. 45
— Artur, Wwe., Wald, Altenhoferstr. 24
— August, Platzarbeiter, Brühlerstr. 99c
— August, Reider, II. Balkhausen 7
— August, Schalenschneider, Ohligs, Poststr. 6
— August, Schleifer, Wald, Fuhrstr. 33
— August, Wwe., Wald, Fuhrstr. 33
*C. Ed. Voos, Stahlw.-Fabr., Maniküre- u. Bürobedarfsartikel, Wald, Adlerstr. 5, F 214 40
Voos, C. Hugo, Stahlw.-Fbr., Höhsch., Bergerstr. 100, F 216 23
— Daniel, Schleifer, Höhscheid, Obenrüden 6
— Eduard, Schleifer, Höhscheid, Widdert 13
— Eduard, Wwe., Kolw.-Hdlg., Höhscheid, Widdert 64
— Emanuel, Wwe., Ohligs, Dunkelnbergerstr. 51
— Emil, Schleifer, Potzhauserstr. 6

Universitäts- und Landesbibliothek Düsseldorf
Stadtarchiv Solingen

**Emil Voos**
Spezialfabrik
für Jagd-, Wander- und Sportmesser
Eingetr. Warenzeichen
Dingshauserstr. 36, F 24252

Voos, Emil, Wwe., Wald, Dingshauserstr. 15
— Emil, Wwe., Höhscheid, Mittel-Katternberg 1
— Emil, Wwe., Ohligs, Wilzhaus 6
— Erich, Arbeiter, Ohligs, Hadhauserstr. 40
— Erich, Fabrikant, T/F. Wilh. Pfeiffer & Co., Weinsbergtalstr. 6
— Erich, Härter, Wald, Freiligrathstr. 27a
— Ernst, Invalide, Ohligs, Grünewalderstr. 30
— Ernst, Konditor, Ohligs, Freiheitstr. 48
— Ernst, o. B., Wald, Vogelsang 5
— Ernst, o. G., Wald, Fichtestr. 6
— Ernst, o. G., Ohligs, Freiheitstr. 48
— Ernst, Reider, II. Balkhausen 7
— Ernst, Reisender, Wald, Opferfelderstr. 5
— Ernst, Rektor i. R., Weinsbergtalstr. 6
— Ernst, Schalenschneider, Wald, Albrechtstr. 8
— Ernst, Schleifer, Höhscheid, Börsenstr. 85
— Ernst, Schleifer, Höhscheid, Gosse 60
— Ernst, Schleifer, Wald, Weidenstr. 24
— Ernst, Schleifer, Wald, Wittkulle 2a
— Ernst, Wwe., Birkerstr. 75
— Ernst, Wwe., Ohligs, Friedenstr. 85
— Eugen, Fabrikant, T/F. Eugen Voos & Co., Wald, Behringstr. 27
— Eugen, Schleifer, Höhscheid, Frühlingstr. 10
— Eugen, Stadtobersekretär, Ohligs, Tunnelstr. 35
— Eugen, Vergolder, Potzhauserstr. 6
*Eugen Voos & Co., Stahlwarenfabrik (Eugen V.), Wald, Behringstr. 27, F 213 73
Voos, Ewald, Wwe., Höhsch., Gesundheitsstr. 15
— Ferd., Fabr.-Führer, I. Felderstr. 36
— Ferd., Schleifer, Ohligs, Bogenstr. 4
— Ferd., Schlosser, Wald, Mittel-Gönrath 3
— Franz, Arbeiter, Ohligs, Maubeshauserstr. 18
— Franz, Fabrikant, Höhscheid, Bogenstr. 7
— Franz, Fabrikant, Kirbergerstr. 29
— Franz jun., Fabrikant, Südwall 11
*Friedrich Wilhelm Voos, Haarschneidemasch.-Fabr. (Friedr., Max, Karl V.), Wa., Altenhoferstr. 50
Voos, Friedrich, Fabrikant, Wald, Altenhoferstr. 50
— Friedrich, Härter, Cronenbergerstr. 43
— Friedr., Frau, Hebam., Cronenbergerstr. 43, F 207 68
— Friedrich, Hefehändler, Ohligs, Rathausstr. 12
— Friedrich, Nagler, Ohligs, Heinrich-Heinestr. 66
— Friedrich, Reisender, Wald, Freiligrathstr. 5
— Friedrich, Reisender, Schwesterstr. 1
— Friedrich, Schleifer, Gräfrath, Solingerstr. 12
— Friedrich, Sparkassenobersekr., Wald, Krautstr. 30
— Friedrich, Vertreter, Wald, Vereinsstr. 5
— Friedrich, Wwe., Casinostr. 5
— Friedrich, Wwe., Wald, Kleinestr. 12
— Friedrich, Wwe., Ohligs, Maubes 6
— Fritz, Kaufmann, Schlickerweg 4
— Fritz, Schleifer, Höhscheid, Bergerstr. 55
*Gebr. Voos, Gesenkschmiede (Paul, Gustav, Richard u. Otto V.), Oh., Republikstr. 27/29, F 330 97
Voos, Gustav, Fabrikant, Oh., Heinrich-Heinestr. 66
— Gustav, Schleifer, Wald, Dingshauserstr. 15
— Gustav, Schleifer, Höhscheid, Haasenmühle 6
— Gustav, Wwe., Wald, Dönhofsstr. 22
— Hans, Elektriker, Wald, Vereinsstr. 5
— Herm., Wwe., Wald, Altenhoferstr. 24
— Herm., Wwe., Wald, Gräfratherstr. 35
— Hugo, Fabrikarbeiter, Ohligs, Walderstr. 40
— Hugo, Schleifer, Höhscheid, Friedrichstal 38
— Hugo, Werkmeister, Blumenstr. 98
— Hugo, Wwe., Grünewalderstr. 75

***J. Voos D. Sohn,** Hochstr. 47 F 211 25
**Stahlwarenfabrik**

Voos, Ida, Wwe., Höhscheid, Aufderhöherstr. 37
— Julius, Fabrikant, Wald, Luisenstr. 3
*Julius Voos, Rasiermesserfabrik (Artur V.), Maltheserstr. 27, F 204 70
Voos, Karl, Arbeiter, Höhscheid, Grundstr. 14
— Karl, Brauereiarbeiter, Schützenstr. 53a
— Karl, Fabrikant, Wald, Altenhoferstr. 50
— Karl, Fabrikarbeiter, Höhscheid, Köcherstr. 47
— Karl, Fabrikarbeiter, Höhscheid, Neuenhoferstr. 72
— Karl, kaufm. Angest., Cäcilienstr. 25
— Karl, Fabrikant, Hö., Bergerstr. 112, F 226 06
Voos, Karl, Meister, Weyersbergerstr. 50
— Karl, Monteur, Kronenstr. 10
— Karl, Reider, Gräfrath, I. Stockdum 8
— Karl, Reisender, Höhscheid, Steinendorf 4
— Karl, Schleifer, Höhscheid, Obenrüden 6
— Karl, Schleifer, Höhscheid, Mittelstr. 22
— Karl, techn. Angest., Ritterstr. 46
— Karl, Wwe., Ohligs, Hübben 16
— Karl, Wwe., Wald, Mangenbergerstr. 200
— Karl, Wwe., Höhscheid, Messerstr. 12
— Karl, Wwe., Höhscheid, Neustr. 24
— Karl, Wwe., Höhscheid, Neustr. 25
— Kuno, Drogerie, Grünewalderstr. 75, F 219 54
— Kuno, Metzgermstr., Oh., Höhscheiderstr. 25, F 339 82
— Kuno, Lackierer, Ohligs, Düsseldorferstr. 20a
— Kuno, Wwe., Hauptstr. 105
— Max, Fabrikant, Wald, Altenhoferstr. 50
— Max, Fabrikarbeiter, Gräfrath, Küllersberg 1a
— Max, Federpließter, Wald, Hahnenhaus 8
— Max, Kolw.-Hdlr., Wupperstr. 103
— Max, Reider, Gräfrath, Focherstr. 36
— Max, Reider, Ohligs, Wilzhaus 5
— Max, Schleifer, Ohligs, Hülsen 2
— Max, Schleifer, Höhscheid, Hossenhauserstr. 10
— Max jr., Metzgergeh., Wupperstr. 103
*Max Voos, Gravier- u. Prägeanstalt (Max sen. u. jr.), Höhscheid, Neuenhoferstr. 17, F 211 70
Voos, Max sen., Fabrikant, T/F. Max Voos, Höhsch., Neuenhoferstr. 17
— Max jr., T/F. Max Voos, Hö., Neuenhoferstr. 17
*Max Voos & Co., G. m. b. H., Stahlwarenfabrik, Wald, Sommerstr. 9, F 215 10
Voos, Max, Fabrikant, Wald, Sommerstr. 9
— Oskar, Fabrikationsgeh., Maltheserstr. 27
— Otto, Drechsler, Gräfrath, Yorkstr. 11
— Otto, Fabrikant, Höhscheid, Bergerstr. 100
— Otto, Fabrikant, Ohligs, Moltkestr. 2
— Otto, Härter, Wupperstr. 8
— Otto, Wwe., Ohligs, Nordstr. 29
— Paul, Arbeiter, Cronenbergerstr. 133
— Paul, chem. Betrieb, Oh., Fürkerfeldstr. 16, F 328 15
— Paul, Fabrikant, Oh., Deusbergerstr. 62
— Paul, Fabrikant, J/F. Atlaswerk Frz. Voos Söhne, Brückenstr. 20, F 251 94
— Paul, Fabrikarbeiter, Klingenstr. 182
— Paul, Fabrikationsführ., Hö., Neuenkamperstr. 26
— Paul, Geschäftsführer, Goethestr. 10
— Paul, Heimarbeiter, Flurstr. 8
— Paul, Kaufmann, J/F. Hermann Hahn, Wald, Sternstr. 23
— Paul, Landwirt, Höhscheid, Mittelhöhscheid 1
— Paul, Nagler, Ohligs, Hasselstr. 28
— Paul, Reider, Klosterwall 3
— Paul, Reider, Wupperstr. 185
— Paul, Schleifer, Ohligs, Kölnerstr. 39
— Paul, Schleifer, Stöckerberg 27
— Reinhard, Kommis, Kölnerstr. 28
— Reinhard, Reisender, Lerchenstr. 28
— Reinhard, Schleifer, Ohligs, Maubes 6
— Richard, Schlosser, Burgstr. 38a
— Richard, Fabrikant, Ohligs, Roonstr. 18
— Richard, Nagler, Mangenbergerstr. 103a
— Richard, Werkmeister, Wald, Frankenplatz 5
— Rud., Fabr.-Meister, Gräfrath, Ehren 10
— Walter, Fabrik-Meister, Höhscheid, Wienerstr. 1
— Walt., Kolw.-Hdl., Wa., Beethovenstr. 246, F 235 28
— Walter, Nagler, Wald, Kreuzwegerstr. 9
— Walter, Nagler, Wupperstr. 196
— Walter, Wwe., Gerichtsstr. 7
— Wilhelm, Dr. phil., Konrektor, Wald, Beethovenstr. 246
— Wilhelm, Nagler, Kullerstr. 62
*Willy Voos, Rasierklingenf., Wald, Feld 7a, F 206 30
Voos, Wilhelm, Schlosser, Ohligs, Maubes 6
— Wilhelm sen., Reider, Wald, Buxhaus 4a
— Wilhelm, Geflügelhof, Wald, Mangenbergerstr. 200, F 207 90
— Wilhelm, Härter, Körnerstr. 74
— Wilhelm, Härter, Körnerstr. 74
— Willi, Härter, Brückenstr. 19
— Willi, Reisender, Ohligs, Wilzhaus 6
*Voos & Essers, Kom.-Ges., Rasierklingenfabr., Klaubergerstr. 9a, F 221 33
Voosholz, Erich, Fabrikant, T/F. Gebr. V., Wald, Schnepperterstr. 14
— Eugen, Fabrikant, T/F. Gebr. V., Wald, Schnepperterstr. 14
*Gebr. Voosholz, Rasiermesserfabrik (Erich und Eugen V.), Wald, Schnepperterstr. 14, F 230 08
Voosholz, Julius, Wwe., Wald, Schnepperterstr. 14
— Karl, Schleifer, Wald, Oben-Ittterstr. 16
Vorberg, Gustav, Fuhrmann, Birkerstr. 44
— Otto, Fabr.-Meister, Gräfrath, Haanerstr. 4
— Rudolf, Verzinner, Gräfrath, Haanerstr. 41
Vornfett, Heinr., F.-Schlosser, Grä., II. Stockdum 22
Vorrind, Gerh., Schaffner, Wald, Fürkelrath 8
Voß, Adolf, Packer, Wald, Strauch 7
— Alfred, Arbeiter, Hauptstr. 86
— Alfred, Fabrikant, J/F. J. Albert Schmidt Nachf., Ritterstr. 19, F 202 34
— Artur, Former, Ohligs, Kottendorferstr. 60
— August, Eisenwarenhldr., Hö., Aufderhöherstr. 10
— Ernst, Reider, II. Felderstr. 15
— Ernst, Rentner, Ohligs, Düsseldorferstr. 67
— Ewald, Reisender, Grä., Blumenstr. 8
*F. G. Voß, Stahlwarenfabrik (Karl Voß), Talstr. 7/8, F 226 83
Voß, Franz, Buchdrucker, I. Felderstr. 17
— Friedr., Arbeiter, Wald, Opferfelderstr. 9
— Friedrich, Verwalter, Wald, Teichstr. 14
— Fritz, Wwe., Birkerstr. 3
— Gustav, Fabrikant, T/F. Gustav V., Augustastr. 20

***Gustav Voss**
**Fabrik feiner Taschenmesser**
Augustastr. 20 F 21228

Voß, Heinr., Rentner, Höhscheid, Mittel-Pilghausen 13
— Helmut, Stadtobersekr., Oh., Schnitterstr. 12
— Herm., Schleifer, Höhscheid, Oben-Katternberg 9
— Herm., Wwe., Wald, Sachsenstr. 14
— Hubert, Angestellter, Ohligs, Baustr. 20
— Hubert, kaufm. Angest., Oh., Rathausstr. 16
— Karl, Fabrikant, J/F. F. G. Voß, Talstr. 8
— Karl, Reider, Wald, Heckenerstr. 1
— Karl, Schmied, Gräfrath, Zeppelinstr. 92a
— Max, Buchhalter, Körnerstr. 7
— Max, Hausierer, Margaretenstr. 16
— Max, Ehefrau, Ohligs, Kölnerstr. 49
— Oswald, Arbeiter, Birkerstr. 12
— Paul, Buchdrucker, Am Kannenhof 49
— Paul, Fabrikant, T/F. Gustav V., Augustastr. 20
— Paul, Former, Hö., Mittel-Pilghausen 39
— Paul, Kaufmann u. Agent, Wiesenstr. 15
— Paul, Kernmacher, Ohligs, Walderstr. 2
— Paul, Fachschullehrer, Wald, Gartenstr. 13, F 210 43
— Paul, Schleifer, Heinestr. 5
*Paul Voß, Sportartikel, Hauptstr. 192, F 214 25
Voß Rudolf, Wwe., Manufakturw., Oh., Wilhelmstr. 12
— Walter, Pressenarbeiter, Stöcken 12
— Walter, Schleifer, Ohligs, Karlstr. 2
— Wilhelm, Fabrikarbeiter, Stöcken 12
— Wilhelm, Oberschaffner a. D., Wald, Gartenstr. 13
— Wilhelm, Schleifer, IV. Feld 11
— Wilhelm, Schleifer, Ohligs, Walderstr. 2
— Wilhelm, Schlosser, Grünewalderstr. 13a
— Wilhelmine, o. G., Talstr. 7
— Willi, Dreher, Jagenberg 6
Voßbruch, Ernst, Schleifer, Wald, Sonnenschein 12
— Hugo, Weber, Ohligs, Marktstr. 22
— Max, Fabrikarbeiter, Ohligs, Schwanenstr. 57
— Otto, Seidenweber, Wald, Sonnenschein 12
— Paul, Schleifer, Wald, Wiederschein 1
— Willy, Schleifer, Wald, Sonnenschein 12
Vossebrecher, Konr., Friseur, Hochstr. 7, F 218 20
— Marta, Ordensschwester, Schützenstr. 217/219
— Paul, Kaufmann, Breitestr. 9
Voßel, Anton, Eisenbahninsp., Ritterstr. 79
— Johann, Kaufmann, Am Wolfsfeld 22
— Kasimir, kaufm. Angest., Stöcken 27
— Maria, Wwe., Am Wolfsfeld 22
— Willy, Dreher, Kreuzstr. 16
Vossen, Adolf, Agent, Wald, Poststr. 34, F 217 57
— August, Prokurist, Wald, Hauptstr. 182
— Emil, Wwe., Wald, Hauptstr. 20
— Heinr., Klavierbauer, Hauptstr. 31
— Karl, Zeitgesch., Hauptstr. 31, F 232 57
— Peter, Telegr.-Leitgs.-Aufs., Burgstr. 86
Vossenack, Otto, Ehefrau, Gemüsehdlr., Kölnerstr. 129
Voßkötter, Gust., Schleifer, Karl-Marx-Allee 53
Voßloh, Paul, Buchhalter, Oh., Kamperstr. 25
Voßwinkel, Gustav, städt. Arbeiter, Stöckerberg 33
— Karl, Fabrikarbeiter, Blumenstr. 13a
— Wilh., Betriebsleiter, Brückenstr. 1
— Wilh. sen., Fabrikarbeiter, Höhsch., Morgenstr. 16
Voswinkel, Gerh., Landwirt, Wüstenhof 3
Vowitz, Hugo, Kontrolleur, Wald, Beethovenstr. 167b
— Robert, Bauarbeiter, Wald, Büschberg 3

Universitäts- und Landesbibliothek Düsseldorf
Stadtarchiv Solingen

Bowitz, Wilh., Schlosser, Wald, Büschberg 3
de Bries, Andr., Gießer, Wald, Heidstr. 29
— Karl, Gießer, Wald, Heidstr. 29
Bullhorst, Anton, Hobler, Hö., Katternbergerstr. 99
Bullriede, Herm., Arbeiter, Wald, Hauptstr. 59a
Bus, Jakob, Schläger, Ohligs, Bismarckstr. 18
— Johann, Heizer, Ohligs, Oberwalderstr. 12

## W

Wache, Wilh., Klempner, Wald, Hauptstr. 91
Wachendorf, Ernst, Bankbeamter, Kölnerstr. 40
Wachholder, Artur, Fabrikarbeiter, Düsseldorferstr. 39a
— Eduard, Packer, Düsseldorferstr. 39a
— Emil, Makler, Schrodtberg 34
— Ewald, Pließter, Lerchenstr. 16
— Friedrich, Schleifer, Dorperhof 96
— Friedrich, Schleifer, Kohlfurth 38
— Friedrich, Wwe., Dorperhof 91
— Friedrich, Wwe., Jägerstr. 43
— Gustav, Wwe., Weyersbergerstr. 30a
— Hugo, Wwe., Wald, Eintrachtstr. 23
— Karl, Fabrikarbeiter, Kirschbaumerstr. 40
— Karl, Schleifer, Ohligs, Bismarckstr. 104
— Karl jr., Schleifer, Ohligs, Bismarckstr. 104
— Otto, Anstreicherges., Oh., Heinr.-Heinestr. 146
— Otto, Maurer, Burgerlandstr. 126
— Paul, Bauarbeiter, Goebenstr. 7
— Paul, Fabrikarbeiter, Ohligs, Grünstr. 46
— Richard, Schleifer, Dorperhof 91
— Robert, Polierer, II. Heidberg 2
— Rud., Feiler, Ohligs, Bech 25
— Walter, Fabrikarbeiter, Breitestr. 17
— Wilh., Wwe., Ohligs, Weststr. 19
Wachtendonk, Herm., Fabrikarbeiter, Wiesenstr. 4
Wacker, Artur, Anstreichermstr., Wald, Mittel-Gönratherstr. 34, F 236 76
— August, Verkäufer, Florastr. 72
— Heinrich, Maschinist, Wald, Felderstr. 12c
— Hugo, Schreiner, Wald, Kleinestr. 5
— Kuno, Schwertfeger, Paulstr. 34
— Paul, Schlosser, Florastr. 72
Wadenpohl, Emil, Härter, Kronenstr. 14
— Erich, Kernmacher, Schillerstr. 76
— Eugen, Reisender, Lerchenstr. 31
— Heinrich, Reider, Bergstr. 32
— Josef, Polierer, Weyersbergerstr. 20
— Peter, Bäcker, Kölnerstr. 120
Wader, Else, Friseuse, Oh., Poststr. 62, F 328 86
— Ernst, Schleifer, Ohligs, Badstr. 21
— Karl, Schleifer, Höhscheid, Wittelsbacherstr. 115
— Paul, Schleifer, Wald, Werderstr. 42
— Peter, Ausmacher, Höhscheid, Mittelhöhscheid 16
— Walter, Schleifer, Ohligs, Hauptstr. 60
— Wilhelm, Ausmacher, Höhscheid, Marktstr. 5
— Wilhelm, Schleifer, Ohligs, Hildenerstr. 16
— Wilhelm, Schleifer, Höhscheid, Untenkatternberg 21
van Waegeningh, Fred, Juwelier, Kreuzstr. 11
— Hans, Juwelier, Kreuzstr. 11

**Jos. van Waegeningh,** Juwelier
Kölnerstr. 103 F 225 86
Wohn.: Kreuzstr. 11

Waegt, Kurt, Oberwachtmstr., Am Wolfsfeld 2a
Wähler, Heinrich, v. G., Pfaffenberg 5
Währer, Fritz, Dipl.-Ing., Birkerstr. 40, F 242 03
Wäscher, Karl, Oberpostschaffner, Burgstr. 87
— Willy, Schreiner, Burgstr. 87
Wageback, Johannes, Wwe., I. Heidberg 11
Wagehals, Heinr., Erziehungsgeh., Müngstenerstr. 134
Wagemann, Gustav jr., Glasrein., Oh., Kurfürstenstr. 3
— Heinrich, Zimmerergeh., Nordstr. 29a
Wagener, August, Stadtoberinspektor, Bülowstr. 27
— Erna, Kunstgewerblerin, Hauptstr. 301
— Ernst, Angestellter, Düsseldorferstr. 65
*Ernst Wagener, m. b. H., Metallgießerei, Wald, Dammstraße 24, F 238 47
Wagener, Fritz, Arbeiter, Grä., Oben zum Holz 29
— Heinr., Händler, Wupperstr. 102
— Hugo, Scherennagler, Gräfrath, Marktplatz 26
— Joh., Bauarbeiter, Casinostr. 85
— Josef, Pol.-Oberwachtmstr., Am Wolfsfeld 2a
— Karl, Reider, Gräfrath, Dahlerstr. 11
— Karl, Schläger, Gräfrath, Dahlerstr. 11
— Paul, Graveur, Wald, Kleinestr. 17
— Robert, Bahnsekr., Ohligs, Talstr. 65
— Rudolf, Scherennagler, Gräfrath, Marktplatz 26
— Wilhelm, Verzinner, Gräfrath, Dahlerstr. 11
— Walter, Dreher, Wald, Oben-Scheidt 15
Wagenitz, Gustav, Bürstenmacher, Oh., Hackhauserstr. 30
Wagner, Adolf, Gew.-Angest., Kurfürstenstr. 27
— Adolf, Maurer, Klingenstr. 115
— Anton, Maurer, Ohligs, U.-Mankhaus 13
— Anton, Schleifer, Ohligs, Oberstr. 7
— Arthur, Bauunternehmer, Wald, Heidstr. 2
— Artur, Heftefeiler, Gräfrath, Blumenstr. 8a
— Artur, Reider, Ohligs, Hauptstr. 79
— Artur, Ehefrau, Weyersbergerstr. 30a

**Aug. Wagner**
**Kartonnagen**
Florastr. 8a u. 10 F 213 12

Wagner, August, Schleifer, Georg Herwegh-Allee 22
— August, Schriftsetzer, Wald, Rosenkamperstr. 2
— August, Wwe., Wupperstr. 93
— Christian, Maurer, Friedr.-Engels-Weg 2
*E. Richard Wagner, Stahlwarenfabr., Schützenstr. 51a, F 228 10
Wagner, Edmund, Fabrikationsf., Wald, Kleinestr. 17
— Em., Wwe., Wirtin, Wa., Donaustr. 50, F 220 32
— Emil, Wwe., Gräfrath, Blumenstr. 8a
— Emilie, Ehefrau, Hö., Neuenhoferstr. 93
— Erich, Arbeiter, Wald, Wittkullerstr. 117
— Ernst, Erdarbeiter, Höhscheid, Sandstr. 101b
— Ernst, Fabr.-Führ., Gräfrath, Charlottenstr. 6
— Ernst, Gießer, Wald, Dammstr. 24
— Ernst, Invalide, Wald, Wittkulle 1a
— Ernst, Vertreter, Wupperstr. 93
— Ernst, Wwe., Wald, Friesenstr. 10
— Ernst, Wwe., Wald, Mangenbergerstr. 116
— Eugen, Baugeschäft, Köcherstr. 54, F 231 67
— Eugen, Buchbinder, Wald, Behringstr. 27
— Eugen, Fabrikant, Schützenstr. 51a
— Eugen, Reider, Wald, Albrechtstr. 8a
— Eugen, Wwe., Hasselstr. 76
— Ewald, Schleifer, Ohligs, Hasselstr. 5
— Friedrich, Kraftwagenführ., Wald, Donaustr. 3
— Friedrich, Maler, Ohligs, Heitzertz 2
— Fritz, Anstreicher, Baumstr. 49
— Friedrich, Schleifer, Höhscheid, Birkendahl 3
*Gebr. Wagner, Baugeschäft (Johann Wagner), Wald, Rosenkamperstr. 27, F 221 84
Wagner, Gottlieb, Wwe., Grünewalderstr. 86
— Gregor, Bautechn., J/F. Joh. W., Oh., Querstr. 36
— Hans, Kassenobersekr., Am Wolfsfeld 8
— Hans, Portefeuiller, Baumstr. 16
— Heinrich, Installateur, Höhscheid, Messerstr. 52
— Heinrich, Kraftfahrer, Hauptstr. 5
— Heinrich, v. G., Wald, Heukämpchenstr. 34
— Herbert, Fabr.-Geh., Schwertstr. 31
— Herm., Dr. phil., Studienrat, Birkerstr. 42, F 214 46
— Hermann, Kraftfahrer, Kannenbühl 4
— Hermann, Schleifer, Wald, Locherstr. 78
— Hermann jr., Schleifer, Ohligs, Hochstr. 37
— Hermann, Wwe., Ohligs, Hochstr. 37
— Hugo, Postschaffner, Ohligs, Deusberg 13
— Hugo, Reider, Gräfrath, III. Stockdum 21
— Hugo, Schmied, Meisenburg 39a
— Jakob, Fabrikarbeiter, Ohligs, Grenzstr. 15
— Jakob, Rentner, Wald, Rosenkamperstr. 25
— Jakob, Schuhmacher, Hauptstr. 167
— Johann, Arbeiter, Hauptstr. 167
*Joh. Wagner, Baugeschäft (Gregor Wagner), Ohligs, Querstr. 36, F 323 06
Wagner, Joh., Bauunt., J/F. Gebr. W., Wald, Rosenkamperstr. 27
— Johann, Maurermeister, Oh., Merscheiderstr. 35
— Johann, v. G., Gräfrath, Schweizerstr. 5
— Johann, Presser, Wald, Beethovenstr. 127
— Johann, Rohrzieher, Gräfrath, Neustr. 18a
— Johann, Wwe., Ohligs, Kamperstr. 53
— Johann, Wwe., Maushöhe 1
— Johs., Händler, Kotterstr. 20
— Josef, Fabrikarbeiter, Karlstr. 9
— Josef, Fuhrmann, Wald, Kleinenberg 13
— Josef, Schleifer, Ohligs, Marktstr. 24
— Karl, Anstreicher, Karl-Marx-Allee 31
— Karl, Arbeiter, Wald, Herbergerstr. 25
— Karl, Arbeiter, Moselstr. 8
— Karl, Bändemacher, Wupperstr. 93
— Karl, Baugesch., Hö., Kirchstr. 11, F 221 31
— Karl, Buchbinder, Florastr. 8a
— Karl, Fabrikant, Schützenstr. 51
— Karl, Fabrikarbeiter, Wald, Strandbadweg 5
— Karl, Fuhrmann, Maushöhe 1
— Karl, Maurerpolier, Wald, Rosenkamperstr. 25
— Karl, v. G., Ohligs, Deusberg 8
Wagner, Karl, Reider, Höhscheid, Mittel-Katternberg 11
— Karl, Reider, Gräfrath, Yorkstr. 19
— Karl, Rentner, Wald, Rosenkamperstr. 27
— Karl, Schneider, Grünbaumstr. 46
— Karl, Steuersekretär, Ohligs, Kölnerstr. 51
— Karl sen., Anstreichergeh., Weyersbergerstr. 10
— Karl, Wwe., Ohligs, Burgstr. 15a
— Konrad, Buchhalter, Ritterstr. 79
— Kurt, Schleifer, Brückenstr. 14a
— Leo, Tanzlehrer, Ritterstr. 37, F 245 51
— Ludwig, Wwe., Klingenstr. 126
— Ludwig, Wwe., Ritterstr. 39b
— Max, Fbrk., J/F. Wilh. W., Wa., Beethovenstr. 254
— Max, Metallw., Schwertstr. 31, F 228 89
— Oskar, Chauffeur, Blumenstr. 104
— Otto, Architekt, Wald, Rosenkamperstr. 22
— Otto, Schleifer, Wald, Krügerstr. 22
— Otto, Wwe., Gräfrath, Yorkstr. 11
— Paul, Ausmacher, Weinsbergtalstr. 43
— Paul, Bildhauer, Oh., Fürkerfeldstr. 29
— Paul, Fbrk., J/F. Fülling & W., Wa., Hauptstr. 267
— Paul, Fabrikarbeiter, Ohligs, Weststr. 19
— Paul, Reider, Gräfrath, Donaustr. 74
— Paul, Schleifer, Cronenbergerstr. 30
— Paul, Schleifer, Hö., Mittel-Katternberg 11
— Peter, Ausmacher, Schützenstr. 145
— Peter, Handlungsgeh., Wald, Körnerstr. 22
— Peter, Vernickler, Höhscheid, Messerstr. 52
— Richard, Fabrikant, Höhscheid, Neustr. 39
— Richard, Vertreter, Höhscheid, Neustr. 37
— Richard, Stahlw., Beckmannstr. 13, F 257 93
— Robert, Wwe., Höhscheid, Kirchstr. 11
— Theodor, Nickelpolierer, Südwall 11
— Walter, Expedient, Weinsbergtalstr. 41
— Walt., Fbrk., T/F., W. & Lange, Wa., Kleinestr. 16
— Walter, Schleifer, Ohligs, Burgstr. 15a
— Werner, Vorarbeiter, Gräfrath, Bimerich 2
— Wilhelm, Angestellter, Hasselstr. 14
*Wilhelm Wagner jun., Baugeschäft, Oh., Oststr. 17, F 337 81
Wagner, Wilhelm, Gefäßmacher, Schwertstr. 35, F 254 52
— Wilhelm, Lebensm.-Hdlg., Baumstr. 37
— Wilhelm, Anstreicher, Emilienstr. 14, F 207 00
— Wilhelm, Nagler, Weyersbergerstr. 10
— Wilhelm, v. G., Claubergerstr. 54
— Wilhelm, Vertreter, Casinostr. 71

**Wilh. Wagner**
**Fabrik feiner Taschenmesser**
Solingen-Merscheid, Beethovenstr. 254 F 248 52

Wagner, Wilhelm, Gefäßmacher, Schwertstr. 35, F 254 52
— Wilhelm, Ehefrau, Schützenstr. 14
— Willi, Fabrikarbeiter, Ohligs, Hochstr. 37
— Willy, Geschäftsgeh., Wald, Dammstr. 24
— Willy, Schleifer, Ohligs, Hochstr. 22

**Wagner & Lange,** Hauptstr. 10a F 242 22
**Fabrik feiner Stahlwaren in Etuis**

Wagstyl, Ludwig, Beamter, Schützenstr. 90
Wahl, Eugen, Schleifer, Wald, Eintrachtstr. 30
— Heinrich, Postschaffner, Friedr.-Engels-Weg 10
— Heinrich sen., Fuhrknecht, Hobegasse 5
— Johann, Maurer, Ohligs, Heide 16
— Josef, Schleifermstr., Wald, Eintrachtstr. 30
— Karl, Schleifer, Sonnenstr. 9
— Paul, Nagler, Stahlstr. 23
— Robert, Schleifer, Ohligs, Fürkerstr. 6
— Wilhelm, Schleifer, Ohligs, Fürkerstr. 6
Wahle, Franz, Anstreicher, Oh., Anfangstr. 18
Wahlen, Ernst, Schleifer, Burgstr. 62
— Gustav, Fabrikarbeiter, Ohligs, Hauptstr. 39
— Hugo, Ausmacher, Höhscheid, Landwehrstr. 74
— Hugo, Bahnarbeiter, Höhscheid, Höherheide 8a
Wahler, Emil, Schläger, Wald, Schlagbaumerstr. 41
— Joh., Lebensmittel, Oh., Mangenbergerstr. 31, F 330 93
— Josef, Friseur, Wald, Hauptstr. 9
— Otto, Fabrikarbeiter, Ohligs, Hildenerstr. 12
— Richard, Ausmacher, Wald, Tiefendick 1
— Wilhelm, Wwe., Wald, Tiefendick 1
Wahlisch, Wilh., Wwe., Florastr. 12
Wahlscheid, Emma, Ehefrau, Höhscheid, Haillerstr. 6
— Eugen, Elektr.-Mont., Wald, Hauptstr. 114, F 234 93
— Friedr., Wagenführ. u. Lebensmittelhdlg., Wald, Hauptstr. 114
— Richard, Ausmacher, Schaberfeld 32
Wahlscheidt, Artur, Schlosser, Wieden 8

Universitäts- und Landesbibliothek Düsseldorf
Stadtarchiv Solingen

Wahlscheidt, Erich, Arbeiter, Wieden 8
— Ewald, Bauarbeiter, IV. Feld 41
— H., Bwe., Wieden 8
— Hugo, Arbeiter, Am Steinberg 14
Waisenhaus, Bismarckstr. 135, F 230 26
Waisenhaus, Wupperstr. 192, F 210 84
Walbrecker, Otto, Prokurist i. R., Oh., Falkenstr. 2
Walbröl, Johann, Bwe., Ohligs, Weyer 56
Wald, Christof, Beuing., Friedr.-Engels-Weg 13
— Max, Neider, Blumenstr. 31
— Paul, Lederarbeiter, Blumenstr. 31
— Peter, Krim.-Assist., Wald, Eintrachtstr. 22
— Peter, Bwe., Blumenstr. 31
— Walter, Werkmeister, Eichenstr. 8
Waldeck, Ernst, Bwe., Hauptstr. 369
— Karl, Kassenangestellter, Hauptstr. 369
Waldeier, Heinr., Schleifer, Hö., Schaafenmühle 4

**Walder Automobil-Zentrale, Ernst Diefenbach, Solingen-Wald, Poststr. 2/4, F 227 04.**

**Walder Reformhaus, Wald, Hauptstraße 234**

Waldhecker, Herm., Ausmacher, Oh., Walderstr. 24
— Willi, Ausmacher, Ohligs, Walderstr. 24
Waldinger, Heinr., Bauinspektor, Margaretenstr. 51
Waldmann, Karl, Maschinensteller, Wald, Schneppertersstr. 19a
Waldmin, August, Bwe., T/F. W. & Saam, Wald, Hauptstr. 1a, F 221 61
— Erich, Nickelpolierer, Ohligs, Weyer 38
— Karl, Kaufmann, Ohligs, Breitestr. 1
— Max, Werkmeister, Wald, Hauptstr. 80
— Otto, Fabrikant, Ohligs, Weyer 44
— Paul, Lebensmittelgesch., Wald, Poststr. 22
*Paul Waldmin, Rasiermf., Oh., Weyer 44, F 331 08
Waldmin, Rud., Kaufmann, Wald, Hauptstr. 1a
*Waldmin & Saam, Scherenfabrik, (Fritz S. u. Bwe. Aug. W.), Weyer, Gasstr. 1, F 221 61
Waldmüller, Erich, Fabrikarbeiter, Wald, Sachsenstr. 3
*Franz Waldmüller, Taschenmesserfbr., Florastr. 93/95, F 202 55
Waldmüller, Josef, Schlosser, Wald, Sachsenstr. 3
Waldrich, Karl, Polizeibeamter, Emilienstr. 14
Walendzik, Wilh., Zimmerer, Schlickerweg 29
Walhaff, Gustav, Prokurist, Höhscheid, Köcherstr. 35
Walk, Andreas, Oberkellner, Kölnerstr. 107
— Karl, Walzer, Ohligs, Engelsberg 1
Walkenbach, Agnes, Bwe., Wald, Neustr. 12
— Anton, o. G., Brühlerstr. 143
— Fritz, Neider, Wald, Freiligrathstr. 5
— Josef, Maurer, Wald, Richard-Wagnerstr. 73
— Oskar, Schleifer, Klingenstr. 152
— Theodor, Ingenieur, Wald, Neustr. 12
— Wilhelm, Fabrikarbeiter, I. Hästen 21
— Wilhelm, Schleifer, Meisenburg 34
Wall, Hermann, Bwe., Ohligs, Unten-Mankhaus 5
— Paul, Schleifer, Ohligs, Hauptstr. 53
*G. van der Wall & Co., Spedition (Berthold Klement), Wald, Bahnstr. 9a, F 229 48
Wallach, Karl, Kaufmann, T/F. Oster & Co., Ohligs, Düsseldorferstr. 26a
Wallberg, Friedr., Schleifer, Höhscheid, Erferstr. 21
— Fritz, Schleifer, Höhscheid, Erferstr. 21
— Heinrich, Kontrolleur, Gräfrath, Zeppelinstr. 351
— Peter, Bandwirker, Gräfrath, Ketzberg 9
Wallbraun, Bernh., Arbeiter, Ohligs, Ackerstr. 12
Wallbrecher, Karl, Lagerarbeiter, Wald, Scheidterstr. 30

# Paul Wallbrecher

**Kohlen und Landesprodukte**
Düsseldorferstraße 52 F 213 27

Wallbrecher, Paul jr., Kfm., Wald, Düsseldorferstr. 52
— Wilh., Chauffeur, Gräfrath, Schweizerstr. 7
Wallerang, Heinr., Hauptlehrer, Hö., Katternbergerstr. 216
Wallig, Max, Zivil-Ing., Henkelstr. 33, F 2[illegible]5 80
Wallmann, Emilie, Lehrerin, Ohligs, Mozartstr. 7
Wallmichrath, Emil, Kfm., Schützenstr. 191
Wallraff, Gustav, Prokurist, Höh., Köcherstr. 35
— Gustav, Bwe., Höh., Köcherstr. 35
— Otto, Schleifer, Wald, Schützenstr. 14
Wallscheid, Bernh., Former, Wald, Schulstr. 21a
— Franz, Neider, Wald, Rosenkamperstr. 23
Wallstein, Ferd., Bwe., Mangenbergerstr. 1
— Otto, Invalide, Mangenbergerstr. 9
Walsdorf, Heinrich, Anstreicher, Oststr. 41
Walsken, Ernst, Neider, Grünstr. 21
— Walter, Packer, Münsterstr. 13
Waltenrath, Wilh., Bwe., Hauptstr. 4
Walter, Adolf, Stadtobersekr., Oh., Junkerstr. 7
— Alex, Angestellter, Am Wolfsfeld 7
— Alfred, Schleifer, Ohligs, Kölnerstr. 84
— Bapt., Fabr.-Schlosser, Meigenerstr. 30
— Emil, Elektromonteur, Cronenbergerstr. 137
— Erwin, Schmied, Stahlstr. 4
— Erich, Fabrikarbeiter, Ohligs, Kölnerstr. 84
— Friedrich, Graveur, Höhsch., Neuenhoferstr. 119
— Fritz, Schaffner, Wald, Albrechtstr. 4
— Gustav, Chauffeur, Wald, Gasstr. 8
— Heinrich, Schlosser, Hasselstr. 88
— Hugo, Klempner, Kölnerstr. 134
— Johann, Bwe., Ohligs, Unten-Mankhaus 1
— Paul, Ausmacher, Ohligs, Scharrenberg 5
— Paul, Postsekr. z. D., Wald, Adlerstr. 8
— Paul, städt. Arbeiter, Oh., Merscheiderstr. 22a
— Peter, Fabrikarbeiter, Ohligs, Auf der Bech 2
— Wilh., Anstreicher, Clauberstr. 9
— Wilhelm, Chauffeur, Ohligs, Auf der Bech 2
Walters, Herm., Federmesserschl., Oh., Hügelstr. 22
Walterschen, Heinr., Fuhrm., Wald, Mittel-Gönrathersstr. 56
Walthard, Konr., Steuerwachtmstr., Liebknechtplatz 21
Walther, Albert, Zimmerm., Ufergartenstr. 27
— Elisabeth, Lehrerin, Oststr. 8
— Erich, Kellner, Baumstr. 44
— Gustav, Kaufmann, Wupperstr. 52
— Gustav, Bwe., Wald, Kleinestr. 24
— Johann, Anstreicher, Ohligs, Hauptstr. 25
— Otto, Bote, II. Heidberg 1
— Otto, Schalenpresser, Hö., Neuenhoferstr. 55
— Richard, Damaszierer, Oh., Hammerstr. 24
— Richard, o. H., Ohligs, Hammerstr. 24
— Ulrich, o. G., Wald, Freiligrathstr. 19
Waltner, Hans, Pol.-Hauptwachtmstr., Wa., Hauptstr. 91
Waltuch, Max, Dr. med., städt. Arzt, I. Felderstr. 16
Wambach, Eugen, Weber, Wupperstr. 24
Wammes, Gysbertus, o. G., Dorperhof 92
Wandel, August, Fabrikarbeiter, Nordwall 4
— Karl, Härter, Ohligs, Maubeshauserstr. 31
— Karl, Härter, Ohligs, Taubenstr. 3
— Wilh., Bwe., Kohlfurth 38
Wandt, Karl, Masseur, Höhsch., Neuenhoferstr. 121
Wanhoff, Eugen, Schleifer, Oh., Benratherstr. 70
— Walter, Schleifer, Wald, Unionstr. 10
Wanken, Arthur, Kfm., T/F. Wanken & Holweg, Düsseldorferstr. 101
— Joh., Schlosser, Kotterstr. 20
— Mathias, o. B., Rheinstr. 43
— Paul, Invalide, Kotterstr. 16
— Peter, Rottenarbeiter, I. Felderstr. 9
*Wanken & Holweg, Stahlhdlg. (Arthur W. u. Franz H.), Cronenbergerstr. 28, F 211 52
Wankum, Gerh., Kontrolleur, Grä., Nettelbeckstr. 21
— Konrad, Buchdrucker, Wald, Gasstr. 17
— Wilh., Bwe., Gräfrath, Nettelbeckstr. 21
Wannemacher, Erich, Amtsgerichtsrat, Friedrichstr. 18
Wannemüller, Artur, Schleifer, Lerchenstr. 24
— Johann, Bwe., Kanalstr. 49
— Paul, Schleifer, Höhscheid, Grenzstr. 19
Wannhoff, A., Postschaffn. a. D., Oh., Benratherstr. 67
— Fritz, Straßenbahnführ., Düsseldorferstr. 103
— Johann, Oberpostschaffn. a. D., Weyerstr. 23
— Johann, Neider, Ohligs, Hildenerstr. 12
— Josef, Werkmeister, Ohligs, Fürkerstr. 47
— Karl, Schleifer, Höhscheid, Grundstr. 21
— Wilhelm, Arbeiter, Schützenstr. 75
Wapinerski, Joh., Pol.-Wachtmstr., Schützenstr. 239
Wardenbach, A., Zählerkontr., Wa., Freiligrathstr. 12
Warmbold, Heinrich, o. G., Kirbergerstr. 39
— Karl, Bwe., Kirbergerstr. 39
Warmuth, Wilh., Abzieher, Grä., Donaustr. 38
Warner, Wilh., Ministerialamtm. i. R., Friedrichstr. 35
Warschau, Werkmeister, Bismarckstr. 126
Warschinsky, Paul, Ausm., Hö., Untenkatternberg 22
Warschinski, Wilh., Bwe., Oh., Klein-Heiperty 8

**Waschanstalt „EDELWEISS", Fritz Fornaçon Sol.-Ohligs,** Fichtenstraße 1, F 332 61

Wascher, Ernst, Präger, Blumenstr. 45
— Wilhelm, Dreher, Gräfrath, Wasserstr. 18
Waschkul, Franz, Werkmeister, Oh., Taubenstr. 22
Wassem, Alb., Kaufm., T/F. Alb. W. & Co., Oh., Bismarckstr. 74
*Albert Wassem & Co., Marinieranstalt (Albert W. u. Frau), Oh., Bismarckstr. 74, F 329 98
Wassem, Friedrich, Bwe., Fritz-Reuterstr. 47
— Karl, Härter, Brückenstr. 1
Wassem, Wilhelm, Expedient, Höhscheid, Grundstr. 14
Wassenberg, Aug., Kernmacher, Wald, Weststr. 18
— August, Neider, Ohligs, Oststr. 38
— Franz, Ausmacher, Mangenbergerstr. 9b
— Fritz, Klempner, Wald, Luisenstr. 3
— Johann, Oberbahnwärter, Oh., Oststr. 38
— Johann jr., Schlosser, Ohligs, Oststr. 38
— Karl, Invalide, Wald, Mangenbergerstr. 186a
— Michael, Putzer, Wald, Luisenstr. 3
— Wilhelm, Fabrikarbeiter, Augustastr. 11
— Wilhelm, Schlosser, Ohligs, Weyerstr. 5
Wasser, Aug., Hilfsarb., Wald, Westersburg 6
— Hermann, Reisender, Unten-Weg 3
Wasser, Karl, o. G., Wald, Kotzert 4
— Karl, Bwe., Höhscheid, Schützenstr. 30
— Kuno, Geschäftsf., Oh., Deusbergerstr. 64, F 328 37
— Walter, Klempner, Wald, Kotzert 4
Wasserloos, Erich, Justizobersekr., Helenenstr. 25
— Ernst, Neider, Blumenstr. 25
— Ernst, Bwe., Wald, Oben-Scheidt 2
— Eugen, Schleifer, Höhscheid, Wienerstr. 90
— Ewald, Ausmacher, Höhscheid, Messerstr. 56
— Friedr., Justizkanzleisekr. i. R., Helenenstr. 25
— Fritz, Dreher, Hochstr. 26
— Heinrich, Bürogeh., Hö., Neuenhoferstr. 83
— Heinr., Neider, Emilienstr. 13
— Hugo, Werkmeister, Ohligs, Uferstr. 26
— Karl, Ackerer, Wald, Oben-Scheidt 31
— Karl, Fabrikarbeiter, Wald, Frankenplatz 8
— Paul, Dachdecker, Höhscheid, Messerstr. 56
— Paul, Hauswart, Kölnerstr. 49/51
— Paul, Schläger, Gräfrath, Neustr. 16a
— Richard, Arbeiter, Wald, Beethovenstr. 92a
— Rich., Ausm. u. Kolw.-Hdlg., Hö., Messerstr. 56
— Robert, Verwaltungsbeamt., Wald, Sternstr. 13
— Walt., Kohlenhdlr., Hö., Neuenhoferstr. 83, F 234 65
Wasserlos, Emil, Packer, Wald, Beethovenstr. 106a
— Kuno, Packer, Rathausstr. 37
— Karl, Schleifer, Höhscheid, Messerstr. 2
— Max, Fabrikarbeiter, Casinostr. 50a
— Ulrich, Schleifer, Höhscheid, Messerstr. 2
— Walter, Geschäftsführer, Ohligs, Friedenstr. 7
Wassermann, Herm., Bwe., Wald, Oben-Jtterstr. 18a
— Herm., jr., Fabr.-Arb., Wald, Oben-Jtterstr. 18a
— Josef, Maurer, Wald, Beethovenstr. 161
— Ludwig, o. G., Wald, Altenhoferstr. 49a
Watzmuth, Ernst, Schleifer, Oh., Klein-Heiperty 6
— Otto, Nagler, Ohligs, Blücherstr. 27
Watermann, Heinr., Bwe., Oh., Oberwalderstr. 23
— Heinr., Radiog., Oh., Oberwalderstr. 23, F 320 63
— Karl, Radiogesch., Oh., Oberwalderstr. 23, F 320 63
Watzlawik, Emil, Former, Wald, Wiesenstr. 11d
Wauschkuhn, Ludolf, Fabrikarbeiter, Oh., Barl 15
— Wilh., Buchdrucker, Wald, Frankenplatz 7
Waygandt, Christ., Dachdecker, Ernst-Moritz-Arndt-Weg 15
Wayand, Wilh., Bwe., Burgerlandstr. 89
Weber, Albert, Ausmacher, Weinsbergtalstr. 15
— Albert, Gießer, Wald, Lehnerstr. 32
— Alfred, Kutscher, Emilienstr. 11
— Alfred, Schleifer, Höhscheid, Löhdorf 20
— Alfred, Schleifer, Höhscheid, Löhdorf 20
— Artur, Agenturgesch., Schillerstr. 21, F 239 22

**Artur Weber,** Konditorei u. Café Hauptstr. 76, F 244 37

Weber, Artur, Nagler, Lindenbaumstr. 21
— Artur, Polierer, Casinostr. 66
— Artur, Neider, Höhscheid, Hossenhauserstr. 67

***August Weber,** Feinkost Neumarkt, F 204 78

Weber, August, Ing., Grä., Zeppelinstr. 19, F 257 81
— August, Wegearbeiter, Grä., Zeppelinstr. 239
— August, Bwe., Kölnerstr. 76
— Bernh., Polizeikommissar, Ohligs, Feldstr. 5
— Edgar, Dreher, Gottfried-Kinkel-Weg 16
— Edmund, Kontrolleur, Höhscheid, Kapelle 6a
— Edmund, Ehefrau, Gräfrath, Donaustr. 10
— Eduard, Schleifer, Hö., Katternbergerstr. 95c
— Em., Spedit., T/F. Wilh. W., Hochstr. 19, F 201 28
— Emil, Bwe., Ohligs, Scheffelstr. 22
— Erhart, Fabrikarbeiter, Ohligs, Oststr. 36
— Erich, Fabrikant, Ohligs, Junkerstr. 12
— Erich, Fabrikarbeiter, Wald, Mittel-Gönrath 22
— Erich, Kellner, Goethestr. 22
— Erich, Telegraphenarb., Höhscheid, Oberstr. 13
— Ernst, Angestellter, Blumenstr. 50
— Ernst, Dachdecker, Wald, Lehnerstr. 32
— Ernst, Friseur, Oh., Königgrätzerstr. 4, F 328 23



Universitäts- und Landesbibliothek Düsseldorf
Stadtarchiv Solingen

Weber, Ernst, Pließter, Krahenhöhe 10
— Ernst, Polierer, Kasernenstr. 32
— Ernst, Schleifer, Bachstr. 6
— Ernst, Schleifer, Karl-Schurz-Weg 14
— Ernst, Schleifer, Wald, Mangenbergerstr. 100
— Ernst, Schleifer, Höhscheid, Steinendorferstr. 28
— Ernst, Wwe., Breitestr. 9
— Ernst, Wwe., Kolw.-Hdlg., Wa., Rich.-Wagnerstr. 117
— Erwin, Fabrikarbeiter, Blumenstr. 50
— Erwin, Pressenarbeiter, Gräfrath, Zeppelinstr. 239
— Erwin, Schneider, Grünewalderstr. 39
— Eugen, Kfm., J/F. Friedr. W. jr. Wwe., Hochstr. 43, F 206 59
— Eugen, Kaufmann, Ohligs, Breitestr. 5, F 331 01
— Eugen, Nagler, Kanalstr. 54
— Eugen, Pließter, Kasernenstr. 32
— Ferd., Präger, Höhscheid, Hingenberg 37a
— Franz, Dachdeckermstr., Wald, Lehnerstr. 32, F 236 28
— Franz, Schleifer, Gräfrath, Küllersberg 6
— Franz, Frau, Hebam., Grä., Küllersberg 6, F 234 29
— Friedrich, Fabrikarbeiter, Ohligs, Fürk 4
— Friedrich, o. G., Höhscheid, Birkendahl 6
— Friedrich, o. G., Ohligs, Brunnenstr. 22
— Friedrich, Schleifer, Gerichtsstr. 4
— Friedrich, Wwe., Ohligs, Baverterstr. 59

***Friedr. Weber jr. Wwe.**
**(Inhaber Eugen Weber)**
**Großhandlung in**
**Seilerwaren, Papier, Packmaterialien, Kurz- und Bürstenwaren**
**Jägerstraße 29 F 251 40**

Weber, Fritz, Chauffeur, Grundstr. 12
— Fritz, Einschaler, Cronenbergerstr. 112
— Fritz, Fabrikarbeiter, I. Feld 13
— Fritz, Fabrikarbeiter, Kölnerstr. 61
— Fritz, Gärtn. u. Zigarrenhdlg., Wa., Brunnenstr. 2
— Fritz, Prokurist, Grä., Wernerstr. 85, F 243 23
— Gustav, Fabrikarbeiter, Ohligs, Baverterstr. 59
— Gustav, Maschinenmstr., Cronenbergerstr. 91
— Gustav, Reider, Ohligs, Löhdorferstr. 85a
— Gustav, Werkmeister, Oh., Junkernhäuschen 4
— Gustav, Wwe., Schaberg 36
— Gustav, Wwe., Höhscheid, Börsenstr. 30a
— Hans, Dr. phil., Kaufmann, Hochstr. 43
— Heinrich, Architekt, Grä., Hochstr. 17, F 247 41
— Heinrich, Dachdecker, Burgstr. 19
— Heinrich, Landwirt, Wald, Wiederschein 1
— Heinrich, Oberstadtsekr., Am Wolfsfeld 30
— Heinrich, Polierer, Casinostr. 66
— Heinrich, Polierer, Wald, Freiligrathstr. 22
— Heinrich, Schläger, Ohligs, Alleestr. 1
— Heinrich, Schleifer, Oh., Oberwalderstr. 68
— Heinr., Schlosser, Stöckerberg 27a
***Helene Weber,** Buch- u. Kunsthandlg., Büromöbel, Büromasch., Büroutensil., Sol.-Wald, Hauptstr. 205, F 214 88 u. 248 86
Weber, Hermann, Angestellter, Brunnenstr. 31
— Hermann, Wwe., Ohligs, Eintrachtstr. 6
— Hugo, Fabrikarbeiter, Schlicken 6
— Hugo, Postmeister, Höhscheid, Neuenhoferstr. 33
— Hugo, Rangierer, Baumstr. 32a
— Hugo, Reider, Katternbergerstr. 42
— Hugo, Schleifer, Ohligs, Oststr. 17
— Hugo, Weichensteller, Ohligs, Tunnelstr. 31
— Hugo, Wwe., Brühlerstr. 84
— Jakob, Fuhrmann, Stöcken 22
— Johann, Arbeiter, Unnersberg 13
— Johann, Gärtner, Wald, Brunnenstr. 2, F 203 81
— Johann, Mechaniker, Bismarckstr. 93
— Johann, Polierer, Wald, Wiedenkamperstr. 26
— Johann, Wwe., Südwall 11
— Johannes, Maurer, Lerchenstr. 46
— Josef, Kartonnagenfabr., Schützenstr. 51, F 221 06
— Josef, Packmeister, Wald, Wiedenkamperstr. 26
— Julius, Fabrikarbeiter, Schlicken 6
— Julius, Schleifer, Höhscheid, Brücke 9a
— Karl, Ablader, Dorusiepen 39
— Karl, Angestellter, Weststr. 24
— Karl, Ausmacher, Weyerstr. 16
— Karl, Bäckerei, Wa., Richard-Wagnerstr. 117, F 236 78
— Karl, Bahnarbeiter, Meigen 29
— Karl, Baugesch., Wald, Hauptstr. 99, F 243 87
— Karl, Chauffeur, Ohligs, Buchenstr. 33
— Karl, Expedient, Ohligs, Pfeilstr. 19
— Karl, Fbrk., J/F. Klink & Co., Oh., Junkerstr. 12
— Karl, Fabrikarbeiter, Ohligs, Baverterstr. 59
— Karl, kaufm. Angestellter, Stöcken 34
Weber, Karl, Kolw.-Hdlg., Gräfrath, Gartenstr. 23
— Karl, Konrektor, Körnerstr. 61
— Karl, Nagler, Höhscheid, Neuenhoferstr. 87
— Karl, Polierer, Grünewalderstr. 96
— Karl, Polierer, Paulstr. 13
— Karl, Polizeibetr.-Assist., Höhscheid, Holzhof 8
— Karl, Postassistent, Höhscheid, Kirchstr. 6
— Karl, Schleifer, Höhscheid, Hoffnungstr. 155
— Karl, Schleifer, Wald, Krausen 26
— Karl, Schleifer, Gräfrath, Paulinenstr. 7
— Karl, Schlosser, Ohligs, Kronenstr. 1
— Karl, Schwertfeger, Brühlerstr. 88
— Karl, Werkmeister, Oh., Hadhauserstr. 43
— Karl, Wwe., Friedrichstr. 29
— Karl, Wwe., Grenzstr. 36
— Karl, Wwe., Hauptstr. 68
— Karl, Wwe., Gräfrath, Kullerstr. 73b
— Karl, Wwe., Wald, Mangenbergerstr. 100
— Konrad, Maurer, Weststr. 25a
— Ludwig, Arbeiter, Ohligs, Kamperstr. 23
— Max, Architekt, Oh., Falkenstr. 18, F 321 63
— Max, Ausmacher, Karl-Marx-Allee 45
— Max, Fuhrmann, Oststr. 21
— Max, Polierer, Paulstr. 7
— Max, Schleifer, Ohligs, Bismarckstr. 74
— Otto, Ausmacher, Ohligs, Weststr. 6
— Otto, Schleifer, Hö., Mittel-Pilghausen 29a
— Otto, Schlosser, Ohligs, Fürkerstr. 37
— Paul, Ausmacher, Burgerlandstr. 74
— Paul, Dachdecker, Burgstr. 85
— Paul, Fabrikationsführ., Kanalstr. 54
— Paul, Portefeuiller, Florastr. 59
— Paul, Scherenkontrolleur, Kirchstr. 51
— Paul, Schleifer, Ohligs, Brunnenstr. 20
— Paul, Schleifer, Höhscheid, Kohlsberg 38
— Paul, Schlosser, Ohligs, Kleinestr. 5
*Peter Weber, Rasierkl., Oh., Junkerstr. 29, Wohn.: Forststr. 13 F 338 07
Weber, Peter, Oberpostschaffner a. D., Oh., Rheinstr. 18
— Peter, Schleifer, Ohligs, Poststr. 61
— Peter, Wwe., Florastr. 59
— Reinh., Wwe., Blumenstr. 50
— Rich., Bauunternehmer, T/F. Wilh. W., Gräfrath, Wernerstr. 85, F 210 16
— Richard, Bote, Höhscheid, Josefstr. 5
— Richard, Reider, Ohligs, Hildenerstr. 12
— Richard, Scherennagler, Kölnerstr. 113a
— Richard, Schleifer, Ohligs, Wörthstr. 11
— Richard, Wwe., Hauptstr. 246a
— Robert, Arbeiter, Höhscheid, Birkendahl 6
— Robert, Schaffner, Höhscheid, Ohligserstr. 35b
— Robert, Schleifer, Höhscheid, Hoffnungstr. 25
— Rosina, Fürsorgerin, Breitestr. 15
— Rudolf, Feiler, Gräfrath, Gartenstr. 36
— Rudolf, Fuhrmann, Roonstr. 21
— Rudolf, Schleifer, Gräfrath, Solingerstr. 111
— Theodor, Fabrikarbeiter, Ohligs, Kronenstr. 28
— Walter, Wwe., Hochstr. 23
— Walter, Feiler, Gräfrath, Gartenstr. 36
— Walter, Reider, Nordwall 8
— Walter, Schleifer, Ohligs, Friedenstr. 7
— Walter, Schleifer, Ohligs, Frühlingstr. 9
— Walter, Schleifer, Ohligs, Frühlingstr. 16
— Walter, Schleifer, Vockerterstr. 93
— Walter, Zimmerer, Margarethenstr. 17
— Wilhelm, Arbeiter, Stöckerberg 29
— Wilhelm, Ausmacher, Gerichtsstr. 10
— Wilhelm, Ausmacher, Höhscheid, Hermannstr. 26
*Wilhelm Weber, Bauunternehmer, (Wilh. jr. u. Rich. W.), Gräfrath, Schweizerstr. 2, F 210 15
Weber, Wilh., Schaffner a. D., II. Heidberg 14
— Wilhelm, Fabrikarbeiter, Höhscheid, Feldstr. 16
— Wilhelm, Fabrikarbeiter, Grünewalderstr. 67a
— Wilhelm, Lagerhalter, Gasstr. 35
— Wilhelm, Oberpollz.-Beamt., Birkerstr. 38
— Wilhelm, Packer, Am Kannenhof 48
— Wilhelm, Rangiermstr., Ohligs, Buchenstr. 32
— Wilhelm, Reider, Ohligs, Deusbergerstr. 23
— Wilhelm, Rentner, Gräfrath, Schweizerstr. 2
— Wilhelm, Schleifer, Beckmannstr. 104
— Wilhelm, Schlosser, Höhscheid, Kotten 4

***Wilhelm Weber**
**Bahnamtl. Spedition. Möbeltransport.**
**Hauptkontor: Hochstr. 19 F 201 28**
**Kontor: am Hauptbahnhof F 220 16**

Weber, Wilhelm jr., Bauunternehmer, T/F. Wilh. W., Gräfrath, F 241 73
Weber, Wilhlm jr., Fabrikarb., Ohligs, Engelsberg 2
— Wilhelm, Frau, Agt. u. Komm., Wald, Donaustr. 58, F 236 21
— Wilhelm, Wwe., Ohligs, Engelsberg 2
— Wilhelm, Wwe., Katternbergerstr. 56
— Willi, Kaufmann, Höhscheid, Kirchstr. 6
Webers, Ernst, Schleifer, Höhscheid, Frühlingstr. 2
— Friedrich, Metallarbeiter, Ohligs, Kamperstr. 46
— Fritz, Polierer, Kirschbaumerstr. 9
— Karl, Invalide, Hauptstr. 248
— Walter, Lebensmittelgesch., Berndtstr. 14, F 200 46
— Wilhelm, Wwe., Ohligs, Lindenstr. 23
Weck, Adalb., Verwaltungsdir., Birkerstr. 36, F 245 15
— Alfred, Reider, Schützenstr. 117
— Alfred, Schlossermeister, Ohligs, Fürkerfeldstr. 12½
— Alfred, Wwe., Lebensmittelhdlg., Oh., Poststr. 55
— Alexander, Fabrikant, Burgerlandstr. 51
— Artur, Oberpostsekr., Augustastr. 71
— Arthur, Schleifer, Wald, Bergstr. 8
— Artur, Schleifer, Wald, Tiefendick 2
— Artur, Schlosser, Wald, Eipahstr. 70
— Arthur, Wwe., Ohligs, Blücherstr. 29
— August, Fabrikant, Burgerlandstr. 51
— August, Stahlwarenfbr., Burgerlandstr. 51a, F 257 45
— August, Invalide, Wald, Lessingstr. 12
— August, Nagler, Wald, Richard-Wagnerstr. 82
— August, Reider, Wald, Hauptstr. 2
— August, Scherenschleifer, Hö., Vormeiswinkel 16
— August, Schleifer, Bünkenberg 10
— August, Wwe., Ohligs, Merscheiderstr. 84
— David, Reider, Lerchenstr. 50
— Ed., Kolw.-Hdlg., Wa., Freiligrathstr. 6, F 240 45
— Emil, Feinbäckerei, Kölnerstr. 125, F 250 41
— Emil, Handlungsgehilfe, Ohligs, Steinstr. 9
— Emil, Kassenbote, Ohligs, Bismarckstr. 18
— Emil, Rentner, Cäcilienstr. 24
— Emil, Schleifer, Höhscheid, Löhdorf 42
— Emil, Schleifer, Höhscheid, Unten-Katternberg 1
*Emil Weck, Stahlwarenfabrik (Rudolf W.), Ohligs, Mangenbergerstr. 40
Weck, Emil, Wwe., Gräfrath, Oben zum Holz 18
— Emilie, Wwe., Höhscheid, Widdert 78
— Erich, Fuhrunternehmer, Ohligs, Rathausstr. 47
— Erich, Pließter, Elisenstr. 10
— Erich, Reider, Kurzestr. 5
— Erich, Schlosser, Wald, Fürkeltrath 4
— Erich, Vernickler, Burgerlandstr. 51
— Ernst, Fabrikant, T/F. Gebr. Weck & Bergfeld, Wa., Dönhofsstr. 31
— Ernst, Fabrikarbeiter, Ohligs, Am Markt 3
— Ernst, Fabrikarbeiter, Oh., Kleine Kamperstr. 10
— Ernst, Fabrikarbeiter, Gräfrath, Külf 9
— Ernst, Fabrikarbeiter, Höhscheid, Oberstr. 21
— Ernst, Fabr.-Meister, Ohligs, Falkenstr. 1
— Ernst, Maßgesch., Grä., Oben-Flachberg 44, F 218 27
— Ernst, Montagearbeiter, Wald, Dammstr. 22
— Ernst, Bäckereibed., Brüderstr. 49, F 243 46
— Ernst, o. G., Wald, Oben-Itter 11
— Ernst, Schleifer, Grünewalderstr. 73
— Ernst, Schleifer, Gräfrath, II. Stockdum 26
— Ernst sen., Fabrikarb., Wald, Hauptstr. 264
— Ernst jr., Chauffeur, Wald, Hauptstr. 264
— Ernst, Wwe., Zigarrenhdlr., Oh., Düsseldorferstr. 13, F 335 61
— Ernst, Wwe., Brühlerstr. 7
— Ernst, Wwe., Ohligs, Fürkerstr. 49
— Eugen, Arbeiter, Casinostr. 54
— Eugen, Schleifer, Gräfrath, Solingerstr. 103
— Ewald, Angestellter, Wald, Hauptstr. 34
— Ewald, Drechsler, Gräfrath, Solingerstr. 71
— Ew., Kohlen pp., Oh., Rathausstr. 8, F 321 62
— Ewald, Schleifer, Haffelstr. 12
— Ewald, Wwe., Höhscheid, Pilghauserstr. 55
*Ewald Weck & Co., Stockfabrik, Wald, Hauptstr. 183, F 215 67
Weck, Ferd., Arbeiter, Ohligs, Industriestr. 36
— Ferd., Arbeiter, Wald, Itterbergerstr. 19
— Ferd., Arbeiter, Wald, Zeppelinstr. 34
— Franz, Fabrikant, Am Steinberg 22
— Franz, Kaufmann, Höhscheid, Röhrenhaus 4
— Franz, Oberbeschauer, Wundesstr. 1
— Friedrich, Invalide, Casinostr. 54
— Friedrich, Kaufmann, Düsseldorferstr. 65
— Friedrich, Korkzieherfabrikant, Grä., Buchenstr. 4
— Friedrich, Schleifer, Ohligs, Rathausstr. 21
— Friedrich, Wirt, Wald, Oben-Itter 1, F 221 23
— Friedrich, Wwe., Burgstr. 3
— Friedrich, Wwe., Cronenbergerstr. 48

Universitäts- und Landesbibliothek Düsseldorf
Stadtarchiv Solingen

Weck, Friedrich, Wwe., Höhscheid, Mittelstr. 29
— Friedrich, Wwe., Wald, Vereinsstr. 8
— Fritz, Arbeiter, Höhscheid, Ausderhöhe 39
— Fritz, Fbr., T/F. Gebr. W., Grä., Zeppelinstr. 93
— Friedrich, Geschäftsführer, Wald, Oben-Itter 1
— Fritz, Monteur, Wald, Holz 17
— Fritz, Nickelpolierer, Kasernenstr. 30
— Fritz, Reider, Höhscheid, Mittelstr. 29
— Fritz, Schleifer, Höhscheid, Bergerstr. 47
— Fritz, Wwe., Wald, Sonnenschein 10a
*Gebr. Weck, Bruchbandfederfabrik (Fritz u. Wwe. Karl Weck), Grä., Zeppelinstr. 91/93, F 219 94
*Gebr. Weck & Bergfeld, Heftefabrik (Karl u. Ernst Weck), Wald, Dönhoffstr. 31a, F 224 95
Weck, Geschw., Weißwarengesch., Schützenstr. 157
*Gust. Weck, chir. Instrum.-Fabr., Hö., Wittelbacherstr. 75, F 333 19, Wohn.: Röhrenhaus 4
Weck, Gustav jr., Schlosser, Hauptstr. 296
— Gustav sen., Nachtwächter, Hauptstr. 296
— Gustav, Wwe., Oh., Oberwalderstr. 47, F 333 83
— Heinrich, Installateur, Wald, Oben-Gönrath 6
*Hermann Weck Sohn, Lithographie (Otto Ramspeck), Friedrichstr. 20, F 206 77
Weck, Hermann, Fabrikarb., Wald, Altenhoferstr. 36a
— Hermann, Tabakwarengroßhdlg., Dorperhof 36
— Hugo, Metzgerei, Casinostr. 35, F 249 02
— Hugo, Schleifer, Karl-Marx-Allee 27
— Hugo, Schleifer, Gräfrath, III. Stockdum 19
— Hugo, Zigarrenhändler, Ohligs, Merscheiderstr. 9
— Josef, Handlungsgeh., Ohligs, Rosenstr. 6
— Julius, Schleifer, Wald, Donaustr. 61
— Julius, Wirt, Schützenstr. 59
— Karl, Wwe., Ohligs, Taubenstr. 21
— Karl, Arbeiter, Höhscheid, Ausderhöhe 35
— Karl, Bauklempnerei, I. Felderstr. 12, F 249 79
— Karl, Fbkt., J/F. Gebr. Weck & Bergfeld, Wald, Dönhoffstr. 31
— Karl, Fabrikarb., Oh., Kleine Kamperstr. 10
— Karl, Fabrikarbeiter, Schillerstr. 41
— Karl, Fabrikarbeiter, Grä., Yorkstr. 4
— Karl, Feiler, Hö., Neuenkamperstr. 46
— Karl, Fräserei, Höhscheid, Oberstr. 34
— Karl, Fuhrmann, Gräfrath, Schafenhaus 6
— Karl, Härter, Höhscheid, Erserstr. 24
— Karl, Härter, I. Hästen 11
— Karl, Kaufmann, Wald, Oben-Itter 1, F 257 74
— Karl, Wirt, Wa., Oben-Itter 2, F 221 23
— Karl, Kraftfahrer, Ohligs, Buchenstr. 29
— Karl, Nagler, Ohligs, Poschheide 15
— Karl, Nagler, Ohligs, Scheuren 7
— Karl, Schläger, Gräfrath, Schafenhaus 6
— Karl, Schleifer, Bechershäuschen 2
— Karl, Schleifer, Höhscheid, Bergerstr. 94
— Karl, Schleifer, Gräfrath, Bergstr. 10
— Karl, Schleifer, Berndtstr. 13
— Karl, Schleifer, Brühlerstr. 76
— Karl, Schleifer, Claubergerstr. 30
— Karl, Schleifer, Ohligs, Hasselstr. 31b
— Karl, Schleifer, Wald, Heidstr. 3
— Karl, Schleifer, Katternbergerstr. 32
— Karl, Schleifer, Wald, Kleinenbergerstr. 10a
— Karl, Schleifer, Ohligs, Mangenbergerstr. 8
— Karl, Schleifer, Wald, Sonnenschein 10a
— Karl, Schleifer, Gräfrath, III. Stockdum 6
— Karl, Schleifer, Höhscheid, Vormeiswinkel 16
— Karl, Schreiner, Hö., Neuenkamperstr. 15
— Karl, Schneidermstr., Wald, Düsseldorferstr. 20b, F 216 56
— Karl, Werkmeister, Schrodtbergerstr. 53
— Karl, Wirt u. Händler, Wald, Hauptstr. 203, F 237 81
— Karl, Zigarrenmacher, Ohligs, Bogenstr. 10
— Karl jr., Schleifer, Höhscheid, Erserstr. 24
— Karl jr., Schleifer, Schrodtbergerstr. 53
— Karl jr., Schneidergef., Wald, Düsseldorferstr. 20b
— Karl sen., Stahlwarenhdlr., Gräfrath, Bergstr. 10
— Karl, Wwe., Wald, Beethovenstr. 67
— Karl, Wwe., Bismarckstr. 151
— Karl, Wwe., Gräfrath, Buchenstr. 4
— Karl, Wwe., I. Felderstr. 44
— Karl, Wwe., Maltheserstr. 26, F 237 47
— Karl, Wwe., T/F. Gebr. W., Grä., Zeppelinstr. 91
— Karl Reinh., Wwe., Stoffhandlung, Fritz-Reuterstr. 27
— Kuno, Schleifer, Ohligs, Nordstr. 25
— Kurt, Bäckergef., Kölnerstr. 125
— Kurt, Rechtsanwalt, Wupperstr. 46, F 222 61, Wohn.: Gasstr. 49
— Lebrecht, Fabrikant, Dorperhof 67
Wea, Ludwig, Wwe., Ohligs, Grabenstr. 18
— Max, Fabrikarbeiter, Blumenstr. 51
— Max, Fabrikarbeiter, Ohligs, Herzogstr. 40
— Max, Wirt, Hö., Katternbergerstr. 161, F 225 90
— Max, Wirt, Oh., Merscheiderstr. 84, F 337 91
— Max, Schläger, Ohligs, Moltkestr. 19
— Max, Schleifer, Höhscheid, Gabelstr. 15
— Max, Schlosser, Wald, Schlagbaumerstr. 146
*Max Weck, Generalvertr., Oh., Fürkerstr. 40, F 328 26
Weck, Oskar, Elektriker, Ohligs, Merscheiderstr. 37
— Otto, Arbeiter, Grä., Talstr. 14
— Otto, Kaufmann, Ohligs, Parkstr. 2
— Otto, Monteur, Hö., Neuenkamperstr. 46
*Otto Weck, Mineral-Oel-Import, Oh., Kurzestr. 3, F 320 10, Wohn.: Parkstr. 2
Weck, Paul, Ausmacher, Wald, Lessingstr. 12
— Paul, Bäckergef., Ohligs, Hauptstr. 70
— Paul, Fabr., Hö., Wittelsbacherstr. 75, F 325 25
— Paul, Feiler, Gräfrath, Schulstr. 19
— Paul, Kaufmann, Höhscheid, Steinstr. 8
— Paul, Musiklehrer, Wald, Schlagbaumerstr. 83
— Paul, Reider, Wald, Beethovenstr. 67
— Paul, Schleifer, Gräfrath, Oben zum Holz 18
— Paul, Fabr.-Schlosser, Am Kannenhof 2
— Paul, Uhrmacher, Oh., Düsseldorferstr. 24, F 336 71
— Reinhard, Fabrikarbeiter, Wald, Freiligrathstr. 24
— Reinhard, Schleifer, Gräfrath, Donaustr. 50
— Reinhard, Schleifer, Gräfrath, III. Stockdum 8
— Rich., Fbr., J/F. W. & Müller, Hö., Pfeilstr. 10
— Richard, Fabrikarbeiter, Ohligs, Moltkestr. 19
— Richard, Fabrikationsgeh., Wupperstr. 75
— Richard, Kaufmann, Fritz-Reuterstr. 27
— Richard, Schleifer, Oh., Am Stadtgarten 8
— Richard, Schleifer, Wald, Friedr.-Wilhelmstr. 103
— Richard, Ehefrau, Berndtstr. 13
— Robert, Schleifer, Ohligs, Herzogstr. 40
— Rudolf, Fabrikarbeiter, Hö., Hoffnungstr. 121
— Rud., Fbr., J/F. Em. W., Oh., Mangenbergerstr. 40
— Rudolf, Reider, Ohligs, Rathausstr. 47
— Rudolf, Sporthaus, Oh., Düsseldorferstr. 44, wohnt: Grabenstr. 18, F 337 63
— Rudolf, Werkmeister, Oh., Mangenbergerstr. 36
— W. Wwe., Ohligs, Hasselstr. 31a
— Walter, Fabrikationsgeh., Karl-Schurz-Weg 8
— Walter, Geschäftsgeh., Hö., Wittelbacherstr. 75
— Walter, Polsterei, Brühlerstr. 7
— Walter, Schleifer, Höhscheid, Rölscheiderstr. 1
— Walter, Bestecksfabr., Grä., III. Stockdum 17, F 237 63
— Walter, Wwe., Eichenstr. 39
— Walter, Wwe., Wald, Richard-Wagnerstr. 40
— Wilhelm, Drechsler, Ohligs, Bismarckstr. 31
— Wilhelm, Feiler, Wald, Lessingstr. 10
— Wilhelm, o. B., Gasstr. 49
— Wilhelm, o. G., Wald, Oben-Ittersstr. 1
— Wilhelm, Pließter, Am Wolfsfeld 40
— Wilh., Schreinerei, Grä., Zeppelinstr. 30, F 248 76
— Wilhelm, Schleifer, Höhscheid, Pfeilstr. 10
— Wilhelm, Angestellter, Gasstr. 49, F 254 54
— Wilhelm jr., Arbeiter, Ohligs, Hasselstr. 31a
— Willi, Anstreichergeh., Hochstr. 32
*Weck & Maßmann, Sanitäre Artikel (Hedwig W., Wilh. M.), Grä., Zeppelinstr. 91, F 245 33
*Weck & Müller, Stahlwarenfabrik (Rich. Weck), Hö., Pfeilstr. 10, F 229 70
*Weck & Stamm, Kom.-Ges., Scherenfabrik, Ohligs, Oberwalderstr. 45/47, F 337 41
Weckwarth, Aug., Invalide, Mangenbergerstr. 121
— Franz, Friseur, Mangenbergerstr. 121
Wedekind, Ernst, Uhren u. Goldw., Oh., Mühlenstr. 7, F 331 35
Wedel, Eugen, Wwe., Wald, Behringstr. 5
— Friedrich, Polierer, Clauberg 7
— Gustav, Destillateur, Gräfrath, Kullerstr. 25
— Karl Friedr., Reider, Zweigstr. 19
— Oskar, Fabrikarbeiter, Wald, Behringstr. 5
— Oskar, Präger, Hauptstr. 227
— Oskar, Reider, Wald, Schlagbaumerstr. 59
— Paul, Wwe., Katternbergerstr. 42
— Philipp, Wirt, Gräfrath, Kullerstr. 25
Wedell, Erwin, Kaufmann, Unten-Weg 4

**Gaststätte Weegerhof**
Genossenschaftsheim des Spar- u. Bauvereins
e. G. m. b. H., F 244 48
Leitung Ernst Bauermann
**Inserat 19**

Weesbach, Ernst, Schlosser, Ohligs, Baverterstr. 24
Weeser, Hugo, Chauffeur, Florastr. 56a
— Karl, Chauffeur, Florastr. 56a
Weeser, Ludwig, Bauklempnerei, Eiland 11. 5, F 250 00
— O. Hugo, Fuhrunternehmer, Florastr. 56, F 211 48
— Paul, Fuhrunternehmer, Florastr. 56a
— Richard, Chauffeur, Florastr. 56a
Wefers, Anton, Fabrikarbeiter, Oh., Heide 18
Wesser, Karl, Fabrikarbeiter, Wachtelstr. 15
— Karl, Steinmetz, Wald, Sandstr. 34
— Karl jr., Pließter, Wachtelstr. 15
Weffler, Joh., Reider, Wald, Sandstr. 37
Wege, Christ., Streckenwärter, Gräfrath, Solingerstr. 11
— Fritz, Schleifer, Gräfrath, Kirchtreppe 7
— Karl, Fabrikarbeiter, Gräfrath, Nümmen 7
— Willi, Fliesenleger, Wald, Hauptstr. 9
Wegen, Aug., Kartonnagen- u. Etuisfabr., Grä., Zeppelinstr. 7a, F 227 07
— Elisabeth, Lehrerin, Florastr. 64
— Ernst, Invalide, Kurfürstenstr. 3
— Max, Wirt, Ohligs, Kölnerstr. 71
— Paul, Eisenbahnassist., Bülowstr. 29
Wegener, Alois, Bahnarbeiter, Grünewalderstr. 13
— Friedrich, Ausmacher, Gräfrath, Hauptstr. 12
— Johann, Wwe., Kolw.-Hdlg., Grä., Rathland 4
— Karl, Eisenbahnassist., Baumstr. 30a
— Theodor, Maurer, Ohligs, Brabanderstr. 13
— Wilhelm, Arbeiter, Meigen 83
— Wilhelm, Ausmacher, Gräfrath, Buchenstr. 22
Wegert, Ferd., Lehrer, Claubergerstr. 32
Weggemann, Bertha, Wwe., Ohligs, Baustr. 7
Wegling, Anton, Kaufmann, Lerchenstr. 54
— Wilh., Invalide, An der Katzbach 18
Wegmann, Albert, Schläger, Höhscheid, Gabelstr. 13
— Anton, Oberzollsekr., Beckmannstr. 83
— Elisabeth, o. G., Gräfrath, Wasserstr. 28
— Emil, Sparkassenassist., Grä., Freiheitstr. 81
— Georg, Schreiner, Schützenstr. 82a
— Heinr., Schneidergef., Hauptstr. 256a
— Josef, Sattler u. Polsterer, Grä., Walderstr. 2
— Kuno, Schleifer, Wald, Eipaßstr. 12a
— Kuno, Schleifer, Gräfrath, Freiyettstr. 81
— Martin, Justizobersekr., Kullerstr. 60
— Martin sen., o. G., Gräfrath, Wasserstr. 3
— Otto, Schleifer, Wald, Eschbach 12
— Robert, Fabrikarbeiter, Wald, Felderstr. 4a
— Robert, Invalide, Gräfrath, Freiheitstr. 81
Wegner, Alfons, Packer, Oh., Schwanenstr. 37
— Emil, Wwe., Ohligs, Schwanenstr. 37
— Max, Formermeister, Schulstr. 41
Wehfritz, Joh., Arbeiter, Höhsch., Kotterheidberg 19
Wehler, Ferd., Bauunternehmer, Meigen 62
Wehling, Friedr., Wwe., Wald, Gräfratherstr. 39
— Hugo, Fuhrgesch., Wald, Gräfratherstr. 39, F 205 32
Wehmann, A., Eisenbahnbetr.-Assist., Herderstr. 25
— Adolf jr., Schlosser, Herderstr. 23
Wehmeier, Walter, Schläger, Ohligs, Hauptstr. 57a
Wehmeyer, Karl, Schriftsetzer u. Kolw.-Hdlg., Brühlerstr. 129
Wehner, Alexander, Wwe., Ohligs, Gellertstr. 12
— Anton, Härter, Roonstr. 23
— Ernst, Reider, Ohligs, Blücherstr. 9
— Ernst, Werkführer, Ohligs, Deusbergerstr. 73
— Friedrich, Wwe., Wald, Altenhoferstr. 29
— Heinrich, Stadtinspektor, Schabergerstr. 42
— Hermann, Reider, Ohligs, Bismarckstr. 76
— Otto, Fabrikant, Ohligs, Blücherstr. 9
— Peter, Lagerverwalter, Roonstr. 23
— Richard, Reider, Ohligs, Blücherstr. 9
— Wilh., Kaufmann, Hauptstr. 267
Wehnert, Martin, Arbeiter, Grä., Kullerstr. 103
Wehnes, Artur, Abgiesser, Ernst-Moritz-Arndt-Weg 8
— Karl, Fabrikarbeiter, Ernst-Moritz-Arndt-Weg 8
— Max, Arbeiter, Ernst-Moritz-Arndt-Weg 8
Wehr, Adolf, Anstreichermeister, Schützenstr. 57
— Adolf jr., Anstreichermeister, Schützenstr. 57
— Gustav, Kaufmann, Wald, Lehnerstr. 38
— Peter, Anstreicher, Wald, Mangenbergerstr. 24
Wehrheim, Gottfr., Bauführer, Oh., Rich.-Wagnerstr. 4
Weichardt, Karl, Ehefrau, Brüderstr. 3
— Karl, Wwe., Turmstr. 9
Weichert, Paul, Installateur, Oh., Schwanenstr. 79
Weick, Heinr., Verzinner, Grä., Solingerstr. 12
Weicker, Hugo, Kaufmann, Oh., Kottendorferstr. 1
Weide, Artur, Fabrikarb., Hö., Neustr. 34
— Karl, Hammerschmied, Hasselstr. 99, F 212 44
— Louis, Reider, Höhscheid, Neustr. 34
— Max, Reider, Ohligs, Grünewalderstr. 6
— Paul, Schlosser, Am Kannenhof 10
— Walter, Monteur, Am Kannenhof 34
— Wilh., Polierer, Höhscheid, Hermannstr. 12
Weidenbrück, Christ., Oberkellner, Hauptstr. 91



Universitäts- und Landesbibliothek Düsseldorf
Stadtarchiv Solingen

Weidenbusch, Karl, Apotheker, Kirchstr. 36, F 267 33
Weidenfeld, Emilie, Wwe., Ohligs, Walderstr. 44
Weidenmüller, Em., Schwester, Wa., Düsseldorferstr. 14
Weider, Otto, Steuerberater, Eichenstr. 97
Weides, Joh., Bauarbeiter, Ohligs, Kölnerstr. 6a
— Johann, Steinbrecher, Höhscheid, Küllenberg 1
Weidlich, Rob., Stadtmissionar, Maltheserstr. 14
— Theodor, Packermstr., Ritterstr. 77
Weidling, Bernh., Schuhmmstr., Cronenbergerstr. 54
— Walt., Anstreicher, Cronenbergerstr. 56, F 226 92
— Wilh., Schlosser, Moltkestr. 20
— Wilh., Wwe., Am Kannenhof 67
Weidmann, Adolf, Gärtner, Kanalstr. 61
— Helene, Oberlehrerin, Oh., Merscheiderstr. 80
Weidner, Ernst, Kaufmann, Weststr. 13
— Geschw., o. G., Flurstr. 4
— Hugo, Krim.-Sekr., Roonstr. 19, F 243 61
— Karl, Geschäftsführer, Wald, Düsseldorferstr. 64
— Walter, Prokurist, Beckmannstr. 7
— Wilhelm, Werkmeister, Burgerlandstr. 24
— Willi, Kfm., Steinsiepen 4, F 245 54
Weier, Wilhelm, Handlungsgeh., Oh., Fürkerfeldstr. 15
Weiersberg, Fritz, Schlosser, Oh., Herzogstr. 24
— Julius, Wwe., Maltheserstr. 55
Weiffen, Erich, Verzinner, Wald, Tellerstr. 13
— Gerh., Schuhmmstr., Grä., Donaustr. 26, F 246 49
— Johann, Arbeiter, Wald, Tellerstr. 13
— Paul, Fabrikarbeiter, Wald, Gräfratherstr. 28
— Rudi, Konditor, Gräfrath, Donaustr. 26, F 246 49
— Willi, Reisender, Gräfrath, Donaustr. 26
Weissenbach, G., Anstreichergesch., Wa., Albrechtstr. 15a
Weigand, Eduard, Zementeur, Wald, Kirchplatz 2
— Paul, Verzinner, Wald, Richard-Wagnerstr. 108
Weigel, Wilh., Monteur, Hö., Haasenmühle 5
Weigelt, Karl, Lederwarenarb., Nordstr. 12
Weigert, Karl, Betriebsleiter, Ohligs, Breitestr. 3
— Max, Schlosser, Ohligs, Schwanenstr. 53
— Willy, Dreher, Ohligs, Breitestr. 3
Weigt, Wilh., Kolporteur, Höhscheid, Neustr. 36
Weih, Aug., Ausmacher, Meigenerstr. 26
— Kaspar, Maurerges., Meigenerstr. 9
— Richard, Schleifer, Meigenerstr. 11
Weihe, Karl, Fabrikarbeiter, Karl-Schurz-Weg 6
Weiher, Hermann, Händler, Ohligs, Barlerstr. 11
Weil, Eugen, Schleifer, Wald, Baustr. 11
— Franz, Arbeiter, Wald, Baustr. 11
— Jakob, Maurer, Wald, Altenhoferstr. 74
— Paul, Maurer, Ohligs, Freiheitstr. 21
— Peter, Architekt, Wald, Sternstr. 5
— Philipp, Reider, Gräfrath, Solingerstr. 46
— Wilhelm, Maurer, Wald, Baustr. 11
— Wilhelm, Schleifer, Wald, Wiesenstr. 8
— Willi, Stukkateur, Wald, Schützenstr. 17
Weiland, Ernst, Wwe., Oststr. 33
— Erwin, Former, Ohligs, Jahnstr. 10
— Eugen, Arbeiter, Busch 35
— Friedrich, Wwe., Goethestr. 6
— Fritz, Reider, Höhscheid, Sandstr. 91
— Hans, Reider, Höhscheid, Landwehrstr. 99
— Johann, Arbeiter, Friedr.-Engels-Weg 9
— Karl, Damaszierer, Schützenstr. 197b
— Karl, Direktor i. R., Ohligs, Hochstr. 16
— Samuel, Reider, Höhscheid, Sandstr. 91
Weilandt, Franz, Arbeiter, Hö., Oben-Pilghausen 71
— Josef, Fachlehrer, Cäcilienstr. 26
Weilbacker, Paul, Fabrikarbeiter, Oh., Hauptstr. 51
— Philipp, Wwe., Ohligs, Hauptstr. 51
Weile, Hermann, Tischler, Gerichtsstr. 9
— Herm. sen., Schreinermeister, Gerichtsstr. 9
— Walter, Schreiner, Gerichtsstr. 9
Weiler, Hugo, Schreibw., Ufergartenstr. 36, F 238 90
— Paul, Leder- u. Koffersabr., Klingenstr. 180, F 240 37
— Wilh., Landwirt, Brühlerstr. 214
Weimann, Adam, Anstreicher, Brühlerstr. 85
Weimar, August, Kontrolleur, Klosterwall 3
Weinand, Aug., Wwe., Wald, Eschbachstr. 54
— Friedr., Wachtmeister, Gräfrath, Yorkstr. 9
— Hugo, Wwe., Hufschmiede, Wa., Dültgenstalerstr. 12a
— Theodor, Korbmacher, Cronenbergerstr. 78
Weinbrecher, Herm., Arbeiter, Wa., Wiedenhoferstr. 28a
Weinbenner, Emil, Schlosser, Hö., Oben-Pilghausen 61
— Otto, Schlosser, Höhscheid, Breitestr. 18
— Wilh., Fabrikarb., Höhscheid, Oben-Pilghausen 61
— Wilh., Schlosser, Hö., Mittel-Pilghausen 16
Weingardt, Friedr., Wwe., Robert-Blum-Weg 2
Weingarten, Fritz, Geschäftsf., Wald, Schloßstr. 6, F 226 16
— Friedrich, Schleifer, Wald, Dültgenstalerstr. 37
— Friedrich, Schleifer, Gräfrath, Heide 5
Weingarten, Matth., Reider, Gräfrath, Heide 5
— Max, Reider, Gräfrath, Freiheitstr. 51
— Simon, Fabrikarbeiter, Ohligs, Pfeilstr. 19
— Simon, Milchhdlr., Ohligs, Karlstr. 16
— Viktor, Chauffeur, Wald, Florastr. 41
Weinhold, Georg, Buchbindermstr., Hö., Breitestr. 14
— Karl, Dachdeckermstr., Casinostr. 48, F 258 84
— Karl, Dachdecker, Florastr. 88
Weinreich, Otto, Elektr.-Monteur, Klingenstr. 166
Weinreiß, Heinr., Wwe., I. Felderstr. 3
— Joseph, Schmied, Gräfrath, Hauptstr. 10
— Paul, Gußkontrolleur, Schützenstr. 232
— Wilh., galv. Anstalt, Oh., Poschheide 3½, F 327 22
— Wilh., Wwe., Weyersbergerstr. 57
Weinrich, Christoph, Masch.-Steller, Claubergerstr. 28
Weins, Josef, Ehefrau, Hebamme, Katternbergerstr. 39a
Weintz, Aug., Fabrikarbeiter, Lerchenstr. 37
— Aug. jr., Arbeiter, Lerchenstr. 35
— Ernst, Mechaniker, Höhscheid, Hoffnungstr. 31
— Ernst sen., Händler, Höhscheid, Neustr. 54
Weippert, Georg, Fabrikarb., Oh., Kölnerstr. 63
Weirauch, Johann, Fräser, Ohligs, Pohligshof 4
— Karl, Schlosser, Bismarckstr. 37
— Matthias, Fabr.-Schlosser, Gräfrath, Solingerstr. 41
— Wilh., Schlosserges., Gräfrath, Solingerstr. 41
Weischenberg, Hans, Aushelfer, Oh., Burgstr. 30
— Heinr., Wwe., Ohligs, Burgstr. 30
Weischet, Hugo, Wirt, Oh., Oberwalderstr. 25, F 339 60
— Otto, Vertr., Oh., Merscheiderstr. 26, F 334 94
— Paul, Schriftsetzer, Blumenstr. 95
Weise, Friedrich, Ingenieur, Erbenhäuschen 76
— Gustav, Hilfsarb., Gräfrath, Oben-Flachsberg 22a
Weiser, Adolf, Angestellter, Kölnerstr. 15
— Adolf, o. G., Ohligs, Sportstr. 3
— Gustav, Dreher, Ohligs, Sportstr. 3
*Hermann Weiser, Schneiderbedarfsartikel, Klosterwall 7, F 230 71
Weiser, Josef, Schleifer, Ohligs, Hachhauserstr. 30
— Paul, Meister, Wald, Schloßstr. 3
Weishaupt, August, Wwe., Fritz-Reuterstr. 41
— Friedr., Lichtpauseanst., Oh., Deusbergerstr. 9, F 324 32
— Heinrich, o. G., Ohligs, Haanerstr. 28
— Karl, städt. Arbeiter, Ohligs, Jitterstr. 14
— Karl, Werkmeister, Ohligs, Schwanenstr. 51
— Mathias, Walzer, Finkenstr. 18
Weisheit, Wilh., Kaufmann, J/F. L. Block Nachfolger, Wald, Hauptstr. 209
Weismeier, Hans, Autobetrieb, Bockerterstr. 91
Weismüller, Artur, Reider, Ohligs, Haanerstr. 14
Weiß, Adolf, Schuhmacher, Ohligs, Götsche 4
— Alfred, Fräser, Kanalstr. 11
— Artur, Gießer, Erbenhäuschen 72
— Artur, Händler, Casinostr. 18
— August, Invalide, Gräfrath, Bimerich 1
— August, Schleifer, Wald, Wittkullerstr. 98
*Christoph Weiß, Kartonnagenfabrik (Frau Christoph W.), Wald, Fichtestr. 8, F 203 25
Weiß, Erich, Drogerie, Hö., Neuenhoferstr. 65, F 253 73
— Eugen, Fabrikarbeiter, Gräfrath, Bergstr. 16
— Eugen, Fabrikationsführer, Lingmannstr. 20
— Franz, Maschinist, Wald, Gütchen 10
— Hans, Chauffeur, Augustastr. 21
— Heinrich, Schleifer, Wald, Wittkullerstr. 98
— Hubert, Kassierer, Kanalstr. 11
— Karl, Kfm., Wald, Altenhoferstr. 94, F 331 38
— Karl, Schleifer, Wald, Friedrich-Wilhelmstr. 57
— Paul, Chauffeur, Grünewalderstr. 96
— Paul, Metzger, Wald, Wittkullerstr. 56, F 212 87
— Robert, Straßenbahnschaffn., Gräfr., Bergstr. 14
— Rudolf, o. G., Schaberfeld 40
— Walter, Schleifer, Wald, Friedrich-Wilhelmstr. 57
— Walter jr., Arbeiter, Wald, Friedrich-Wilhelmstr. 57
— Willi, Arbeiter, Dorperstr. 71
— Willi, Platzarbeiter, Kotterstr. 45
Weißelberg, Otto, Ehefrau, Münsgtenerstr. 63
Weißenbrücher, Karl, Eisenbahnarb., Brückenstr. 21
Weißenburg, Rich., Wwe., Kolw.-Hdlg., Jägerstr. 47
Weißenfeld, Walter, Werkmstr., Beckmannstr. 100
Weißensee, Aug., Damaszierer, Oh., Anfangstr. 22
— Philipp, Wwe., Finkenstr. 48
Weißfeldt, Alex, Kaufm., J/F. Gebr. W., Hauptstr. 157
*Gebr. Weißfeldt, Herrenkonf.-Geschäft (Alex W.), Hauptstr. 157, F 220 74
Weißhaupt, Leonh., Former, Cronenbergerstr. 82
Weißkirchen, Karl, Schleifer, Wald, Heukämpchenstr. 18
— Paul, Invalide, Wald, Schulstr. 14
— Paul, Schleifer, Wald, Mittel-Gönratherstr. 46
— Wilh., Schleifer, Wald, Wittkullerstr. 117a
Weißkopf, Heinr., Brotfabr., Hauptstr. 77, F 202 29
— Josef, Fabrikarbeiter, Ohligs, Poststr. 28
Weißleder, Hugo, Amtsgerichtsrat, Kölnerstr. 16
Weißmüller, Hugo, Monteur, Kronenstr. 18
— Hugo, Reider, Oststr. 28
— Paul, Fabrikarbeiter, Wa., Rich.-Wagnerstr. 109c
Weißthanner, Alois, Anstreichermstr., Wald, Richard-Wagnerstr. 111
Weiten, Erich, Fabrikarbeiter, Kohlfurth 32
— Heinr., Härter, Gräfrath, Unten zum Holz 36
— Johann, Wwe., Wald, Mittel-Gönratherstr. 58
— Quirin jr., F.-Schlosser, Gräfrath, Paulinenstr. 5
— Wilhelm, Fabrikarbeiter, Florastr. 110
— Wilhelm, Schleifer, Gräfrath, Ehren 17
Weitner, Herm., Kolw.-Hdlg., Schillerstr. 46
— Wilhelm, Schleifer, I. Hästen 28
— Willi, Wwe., Scharfhausen 34
Weitz, Friedr., Fabrikarbeiter, Oh., Hammerstr. 16
— Heinrich, Schmied, Karl-Marx-Allee 32
— Ludwig, Schreinerges., Wald, Schulstr. 22
Weitzel, Berta, Wwe., Goldstr. 42
— Damian, Heizer, Ohligs, Birkenstr. 20
Welcker, Erwin, Schleifer, Gerichtsstr. 21
— Rich. jr., Kfm., T/F. W. & Comp., Kölnerstr. 142
— R., Kfm., T/F. W. & Comp., Kölnerstr. 141, F 249 15
*Welcker & Comp., Elektrotechnische Fabrik (Rich. W. u. Rich. jr. W.), Kölnerstr. 144, F 249 15
Weldert, Ernst, Werkmeister, Hö., Köcherstr. 10
— Friedrich, Wwe., Brühlerstr. 79
— Heinr., Wwe., Höhscheid, Mittelstr. 2
— Johann, Bäckerei, Hö., Rupelrath 15
Welk, Otto, Schläger, Ohligs, Moltkestr. 21
Welter, August, Arbeiter, Hö., Katternbergerstr. 105
— August, Fabrikarbeiter, Hö., Katternbergerstr. 105b
— Fritz, Wwe., Hochstr. 43
— Gust., Fabr.-Arb., Oh., Weißenburgstr. 11
— Richard, Härter, Schützenstr. 111b
— Richard, Wwe., Schützenstr. 111a
— Robert, Arbeiter, Burgerlandstr. 3
— Robert, Schlosser, IV. Feld 1
Weller, Artur, Anstreicher, Vereinstr. 9
— Ernst, Ehefrau, Ohligs, Poschheide 7
— Friedrich, Arbeiter, Meigenerstr. 24
— Friedrich, Reider, Ernst-Moritz-Arndt-Weg 3
— Gerh., Wwe., Kolw.-Gesch., Hö., Feldstr. 17, F 234 67
— Hermann, Feiler, Hochstr. 27
— Josef, Fabrikant, Ohligs, Karlstr. 19
— Karl, o. G., Eichenstr. 26
— Karl, Schleifer, Ohligs, Keusenhof 23
— Karl, Schreinerei, Bismarckstr. 144, F 246 41
— Paul, Fabrikarbeiter, Ohligs, Schulstr. 27
— Peter, Angestellter, Gräfrath, Buchenstr. 20
— Pet., Fbr., T/F. W. & Grevels, Oh., Eichenstr. 62
— Richard, Schleifer, Ohligs, Uferstr. 22a
— Rudolf, Elektriker, Vereinstr. 9
— Seb., Kommis, Vereinstr. 9
— Walter, Handlungsgeh., Vereinstr. 9
— Wilh., Wwe., Wald, Stübbenerstr. 50a
— Wilh. jr., Chauffeur, Höhscheid, Neustr. 38
*Weller & Grevels, Schloßfabrik (Peter W. u. Heinr. G.), Oh., Eichenstr. 62, F 339 14
Wellershoff, Otto, Dreher, Weyersbergerstr. 41
— Robert, Bäckermstr., Wald, Hauptstr. 211
Welmiak, Anna, Aufseherin, Grä., Kirchplatz 4
Welte, Bruno, Schleifer, Weyersbergerstr. 18
— Ignaz, Schuhmachermstr., Claubergerstr. 53
Welter, Christ., Werkmeister, Katternbergerstr. 128
— Ernst, Ehefrau, Wald, Friedrich-Wilhelmstr. 103
— Franz, Schleifer, Wald, Dewetstr. 14
— Gottlieb, Schreinermeister, Grä., Nettelbeckstr. 3
— Gustav, Ehefrau, Oh., Fürk 1
— Heinr., Geschäftsgeh., Grä., Nettelbeckstr. 3
— Karl, Arbeiter, Wald, Dewetstr. 14
— Max, Arbeiter, Cronenbergerstr. 85
— Paul, Schleifer, Wald, Dewetstr. 12

***J. P. WELTEROTH**
Dampf-Kornbranntwein-Brennerei G. m. b. H.
Johannisstr. 19 F 249 90

Welteroth, Lina, o. G., Johannisstr. 19
— Paul, Architekt, An den Pappeln 24, F 229 03
— Wilh., Geschäftsführer, Johannisstr. 19
Welters, Joh., Viehwärter, Wald, Milchstr. 72
Weltersbach, Arthur, Schläger, Wald, Oben-Jitterstr. 38
— August, Wwe., Gottfried-Kinkel-Weg 24
— Ernst, Chir. Instr.-Mach., Oh., Diepenbruchersstr. 28
— Ernst, Härter, Fleußmühle 1
— Franz, Bäckermstr., Brühlerstr. 102
— Friedr., Oberpostsekr., Oh., Goethestr. 26

Universitäts- und Landesbibliothek Düsseldorf
Stadtarchiv Solingen

Weltersbach, Friedrich, Reider, Wald, Beethovenstr. 171
— Friedrich, Ehefrau, Ohligs, Frühlingstr. 3
— Fritz, Expedient, Fritz-Reuterstr. 13
— Harry, Händler, Wald, Beethovenstr. 171
— Karl, Reider, Wald, Schlagbaumerstr. 90
— Karl, Schleifer, Wald, Schloßstr. 6
— Rich., Bäcker, Höhscheid, Neuenhoferstr. 117
— Robert, Bäckerei, Brühlerstr. 102, F 237 28
— Robert, Schleifer, Höhscheid, Querstr. 2
— Walter, Reider, Wald, Schlagbaumerstr. 79a
— Wilhelm, Fabrikarbeiter, Höhscheid, Uhlandstr. 13
— Wilhelm, Schleifer, Hö., Hingenberg 67

***Wilhelm Weltersbach**
Stahlwarenfabrik, Bimericherstr. 11, F 230 07

Weltner, Emilie, o. G., Siepchen 1
Wemker, Herm., Schlosser, Oh., Broßhauserstr. 21
Wenck, Heinrich, Wwe., Ohligs, Itterstr. 4
*Wenck & Co., Modewarengesch. (Hans Moskopp), Hauptstr. 159, F 216 21
Wendel, Alb., Autobetr., Grä., Dahlerstr. 38, F 231 75
— Ernst, Fabrikarbeiter, Kronenstr. 9
— Ewald, Fuhrmann, Moltkestr. 21
— Otto, Fabrikarbeiter, Wald, Altenhoferstr. 60
— Paul, Schläger, Blumenstr. 121
— Wilh., Ausmacher, Wald, Vereinsstr. 9
— Wilhelm, Buchhalter, Gräfrath, Wernerstr. 14
Wendeler, Fritz, Kaufmann, Wald, Charlottenstr. 1
— Karl, Schlossermeister, Wald, Schulstr. 14
— Paul, Werkmeister, Wald, Baustr. 12
— Willi, Schleifermstr., Wald, Locherstr. 11
— Willy, Schleifer, Wald, Stübbenerstr. 56
Wender, Adolf, Arbeiter, Wald, Mangenbergerstr. 31
Wendtschhoff, Heinr., Arbeiter, Schützenstr. 209
Wendler, Emil, Fabrikationsgeh., Oh., Haanerstr. 88
— Erwin, Fabrikarbeiter, Grä., Zeppelinstr. 234
— Eugen, Fabr.-Schlosser, Gräfrath, Zeppelinstr. 234
— Gustav, Vernickler, Ohligs, Kurfürstenstr. 5
— Hulda, Wwe., Ohligs, Haanerstr. 88
— Karl, Gärtner, Gräfrath, Oben-Flachsberg 24
— Otto, Schleifer, Ohligs, Grünstr. 14
— Wilh., Schreiner, Hö., Johänniges-bruch 39
— Willy, Dreher, Ohligs, Pfeilstr. 6
Wendroth, Hans, Studienrat, Oh., Düsseldorferstr. 38
Wendt, Paul, Chauffeur, Weyersbergerstr. 36
Wengenroth, Adolf, Brennstoffsparanl., Katternbergerstr. 26, F 206 51
— Adolf, Wwe., Katternbergerstr. 26
— Artur, Wirt, Hochstr. 13, F 215 00
— August, Fabrikarbeiter, Schrodtberg 1
— Christ., Wwe., Schrodtberg 1
— Ernst, Fabrikarbeiter, Wald, Hauptstr. 224a
— Eugen, Härter, Klosterwall 14
— Herm., städt. Arbeiter, Unten-Weg 10
— Karl, Wwe., Clauberg 7
— Ludwig, Wwe., Kreuzstr. 14
— Richard, Wwe., Brunnenstr. 25
— Walter, Schleifer, Schrodtberg 1
— Wilhelm, Schleifer, Weststr. 25
— Wilhelm, Wwe., Gräfrath, Dahlerstr. 16
Wenig, Adolf, Kfm., Blumenstr. 1, F 234 09
Wenkel, Karl, Schleifer, Ohligs, Maubes 2
Wenner, Joh., Schreiner, Dorperhof 89
Wennige, Willi jr., Oberbahnw. a. D., Oh., Schloßstr. 11
Wenning, Emil, Schmied, Baumstr. 44
— Otto, Kfm., Kirschbaumerstr. 61, F 210 88
— Peter, Wwe., Wald, Eschbachstr. 27
— Rudolf, Chauffeur, Hauptstr. 77a
Wenske, Eugen, Schleifer, Frühlingstr. 11
— Paul, Schleifer, Höhscheid, Börsenstr. 6
— Paul, Zigarrengesch., Düsseldorferstr. 29, F 219 76
— Rudolf, Arbeiter, Höhscheid, Breitestr. 24
— Rudolf, Dreher, Höhscheid, Breitestr. 24
Wentorf, Georg, Ing., Oh., Hildenerstr. 3, F 339 11
Wentzel, Max, Klempner, Wald, Jägerstr. 14
Wenz, Frz., Galvaniseur u. Lebensmgesch., Brühlerstr. 82
— Walter, Stadtassist., Hö., Kirschheiderstr. 16
— Wilhelm, Bauhilfsarb., Hö., Neuenhoferstr. 39a
— Wilhelm, Fabrikarbeiter, Wald, Industriestr. 9a
— Willi, Fabrikarbeiter, Cronenbergerstr. 129
— Willy, Dreher, II. Felderstr. 7
Wenzel, Friedr., Anstreicher, Ohligs, Weyer 61b
— Fritz, Arbeiter, Wald, Brunnenstr. 9
— Georg, Postdirektor, Ohligs, Alleestr. 5
— Gottlieb, Arbeiter, Wald, Hauptstr. 69a
— Karl, Schleifer, Wald, Hauptstr. 254
— Max, Tabak- u. Schreibw.-Gesch., Grä., Wasserstr. 12, F 234 48
— Willi, Milchhdlr., Wald, Beethovenstr. 129
Weppeler, Ad., Elektr., Brückenstr. 17, F 216 44
— Friedrich, Elektrotechniker, Brühlerstr. 29
Werber, Julius, Buchhalter, Wald, Hauptstr. 131
Werdehausen, Kath., Gew.-Oberlehr., Talstr. 5
Werdelmann, Adolf, Fabrikarb., Wald, Rolsberg 7
— Adolf, Reider, Wald, Baustr. 16
Werff, Kuno, Wwe., Blumenstr. 40
Werkmeister, Aug., Straßenb., Karl-Schurz-Weg 4
Werkmeister, Karl, Kaufmann, Burgerlandstr. 4
Wermelskirchen, Erich, Monteur, Oh., Oben-Mankhaus 13
— Fritz, Invalide, Ohligs, Talstr. 16
— Herm., Härter, Bockerterstr. 63
— Karl, Bankangest., Bülowstr. 27
— Konr., Fabrikarbeiter, Oh., Tunnelstr. 25
— Paul, Straßenbahner, Bockerterstr. 65
— Wilh., Schleifer, Ohligs, Grenzstr. 27
Werminghaus, Bernh., Kfm., Grä., Freiheitstr. 64,
— Josef, Wwe., Gräfrath, Freiheitstr. 64
von Werne, Aug., Maler, Wald, Friesenstr. 18
— Friedrich, Schmied, Grunenburg 6
Werneburg, Ludw., Werkstättenvorsteher a. D., Oh., Kiefernstr. 6
Wernecke, A., Oberschul-Lehrerin, Oh., Jägerstr. 11
Werner, Alb., Pol.-Oberwmstr., Oh., Bismarckstr. 18
— Alwill, Landw. u. Milchgesch., Breidbach 14, F 226 39
— August, Dreher, II. Ostwall 12
— August, Stahlwarenhdlr., Schützenstr. 89
— Bruno, Galvaniseur, Weyersbergerstr. 30
— Dominikus, Instrumentenm., Hö., Neustr. 16
— Eduard, galv. Anst., Weyersbergerstr. 30, F 227 47
— Eduard, Schlossermstr., Wiedenhof 1
— Erich, Reider, Höhscheid, Friedrichstal 8
— Erich, Schleifer, Ohligs, Marienstr. 16
— Ernst, Kaufmann, Grünewalderstr. 68
— Ernst, o. G., Bismarckstr. 16
— Ernst, Reider, Ohligs, Düsseldorferstr. 104
— Eugen, Handlungsgeh., Bismarckstr. 16
— Ferd., Ausmacher, Ohligs, Junkerstr. 9
— Ferd., o. G., Wald, Gräfratherstr. 33
— Franz, Leimkocher, Papiermühle 12
— Franz, Reider, Höhscheid, Köcherstr. 17
— Franz, Reisender, Höhscheid, Katternbergerstr. 219
— Franz jr., Fabrikarbeiter, Papiermühle 12
— Friedrich, Schleifer, Bismarckstr. 126
— Friedrich, Schleifer, Höhscheid, Wittelsbacherstr. 49a
— Friedrich, Werkmeister, Halfeshof
— Friedrich, Wwe., Ohligs, Hasselstr. 2
— Geschwister, Südstr. 21
— Gustav, Reider, Höhscheid, Pfeilstr. 4
— Hans, Vertreter, Kullerstr. 110
— Herm., Fabrikarbeiter, Papiermühle 12
— Hugo, Ausmacher, Bleichstr. 10
— Hugo, Hausierer, Friedenstr. 7
— Johann, Ausmacher, Ohligs, Scharrenberg 8
— Johann, Invalide, Ohligs, Auenberg 1
— Johann, Reider, An der Katzbach 36
— Johann, Reider, Müngstenerstr. 28
— Johannes, Darhalter, Gräfrath, Solingerstr. 50
— Josef, Telegr.-Oberaufseh. a. D., Weststr. 6
— Josef, Ehefrau, Augustastr. 11
— Karl, Fabrikarbeiter, Wald, Charlottenstr. 19
— Karl, Fabrikarbeiter, Schlicken 32
— Karl, Wwe., Höhscheid, Aufderhöherstr. 47
— Karl, Wwe., Fritz-Reuterstr. 3a
— Kurt, Buchhalter, Hauptstr. 255
— Kurt, Schleifer, Oh., Dunkelnbergerstr. 57
— Max, Arbeiter, Höhscheid, Karelle 5
— Max, Wwe., Ohligs, Eintrachtstr. 16
— Maximilian, Buchhalter, Oh., Eintrachtstr. 16
— Otto, Ausmacher, Wald, Schlagbaumerstr. 27a
— Otto, Dreher, Wald, Parallelstr. 25a
— Paul, Dreher, Gräfrath, Stöckerberg 9
— Paul, Fabrikant, Ohligs, Junkerstr. 9
— Paul, Fabrikarbeiter, Ohligs, Bismarckstr. 90
— Paul, Reider, Höhscheid, Pfeilstr. 8
— Paul, Schleifer, Höhscheid, Erfurstr. 14
— Peter, Konditorgeh., Grünewalderstr. 68
— Peter, Wwe., IV. Felderstr. 5
— Peter, Wwe., Höhscheid, Morgenstr. 11a
— Raimund, Arbeiter, Wupperstr. 39
— Raimund, Arbeiter, Wald, Altenhof 5
— Richard, Bäcker, Kirbergerstr. 17
— Richard, Handlungsgeh., Papiermühle 12
— Robert, Scheidenm., Beckmannstr. 1/3
— Theodor, Schläger, Schwertstr. 1
— Walter, Fabrikarbeiter, Papiermühle 12
— Wilhelm, Konditorei u. Kaffee, Grünewalderstr. 68
— Wilhelm, Monteur, Wald, Beethovenstr. 252
Wernick, Artur, Graveur, Grä., Kirchtreppe 4a
Wernicke, Ernst, Hausmeister, Kölnerstr. 22
— Ernst, Kassenbote, Kölnerstr. 69
Werning, Walter, o. G., Ohligs, Heipertz 15
Werrent, Peter, Reider, Ohligs, Uferstr. 46
Werres, Wilh., Fabrikarbeiter, Grä., Zeppelinstr. 162
— Willi, Schlosser, Gräfrath, Zeppelinstr. 162
— Willy, Fabr.-Schlosser, Gräfrath, Solingerstr. 42
Wertenbruch, Karl, Fabrikarbeiter, Wa., Lehnerstr. 32
Werth, Hugo, Schleifer, Oh., Heinrich-Heinestr. 230
— Julius, Arbeiter, Lerchenstr. 40
— Robert, Former, Wald, Heukämpchenstr. 33a
— Walter, Hilfsarbeiter, Lerchenstr. 40
— Willi, Galvaniseur, Ohligs, Hammerstr. 15
aus dem Werth, Ernst, Fabrikarb., Wald, Heidstr. 27
Werthmann, Karl, Landwirt, Hö., Gosse 26
— Karl jr., Landwirt, Höhscheid, Gosse 26
— Robert, Händler, Hauptstr. 223
Wesemann, Berte, Lehrerin, Gräfrath, Hochstr. 35
— Gustav, Schleifer, Wald, Straucherstr. 4
Wesen, Peter, Fabrikarb., Ohligs, Dousbergerstr. 83
Wesendonk, Philipp, Zimmerer, Wa., Wittkullerstr. 12
Weskot, Gust., Gewerbeoberlehr., Grä., Freiheitstr. 19
Wesolowski, Theo, Zimmerm., Wald, Hauptstr. 255
Wesoly, Johanne, Wwe., Ohligs, Wasserstr. 29
Wessel, Erich, Chauffeur, Wald, Rosenkamperstr. 32
— Ernst, Fabrikarbeiter, Höhscheid, Köcherstr. 49
— Franz, Wwe., Friedrichstr. 35
— Friedrich, Former, Mangenbergerstr. 19
— Heinrich, Oberpostsekr., Burgerlandstr. 6
— Max, Wwe., Cäcilienstr. 14
— Theod., Schlosser, Ohligs, Hackhauserstr. 1
— Wilh., Arbeiter, Grä., Wernerstr. 4a
— Wilh., Schleifer, Fritz-Reuterstr. 39
Wesseler, Max, Handlungsgeh., Birkerstr. 31
Wesseling, Peter, Anstreicher, Südstr. 15
— Peter, Wwe., Schützenstr. 76
Wesseln, Hans, Schlosser, Höhscheid, Querstr. 6
— Hermann, Fabrikarb., Hö., Mittel-Pilghausen 6
Wessels, Berthus, Wwe., Ohligs, Schorbergerstr. 46
— Heinrich, Schuhmacher, Dornsiepen 10
Wessendarp, Karl, Schlosser, Ohligs, Kronenstr. 19
Wesser, Wilhelm, Fabrikarbeiter, Wald, Steinstr. 9
— Wilh. jr., Schleifer, Wald, Steinstr. 9
Weßler, Ferd., Reisender, Weinsbergtalstr. 23
— Ferd. jr., Chauffeur, Bismarckstr. 14
— Klare, Lehrerin, Friedrichstr. 20, F 252 77
Weßling, Ferd., Arbeiter, Ohligs, Bavert 42
— Rudolf, Fabrikarbeiter, Ohligs, Bavert 42
Westbeld, Bernh., Fabrikarbeiter, Wald, Emilienstr. 24
— Erwin, Magazinverw., Ohligs, Bachstr. 22
— Friedr., Stellwerksm. a. D., Ohligs, Kölnerstr. 51
— Fritz, Vorarbeiter, Ohligs, Höhscheiderstr. 135
— Hermann, Dreher, Ohligs, Benratherstr. 63
*Westdeutsche Schmirgel- u. Schleifmittel-Fabrik, Derkom & Co. G. m. b. H., Remscheid, Abt. Wald, Kurzestraße 4, F 222 82. **Inserat 20a**
Westebbe, Erich, Landw.-Arb., Höhsch., Ohligserstr. 35
— Ernst, Schlägerei, Hö., Ohligserstr. 35, F 337 90
— Ernst jr., Schmied, Höhscheid, Ohligserstr. 35
— Eugen, Kaufmann, Höhscheid, Bogenstr. 26
— Kurt, Kaufmann, Elisenstr. 15
*Wilhelm Westebbe, Gartengerätefabr., Hö., Bogenstraße 15, F 202 73, wohnt: Bogenstr. 26
Westebbe, Willy, Fabrikant, Birkerstr. 21, F 241 92
Westemeier, Theo, Verm.-Techn., Eichenstr. 71
Westemeyer, Joh., Lok.-Führ., Ohligs, Burgstr. 15
Westen, August, Ausmacher, Kannenbrühl 7
— Edmund, Fabrikationsführ., Grä., Solingerstr. 2
— Ernst, o. B., Meigenerstr. 31
— Eugen, Reider, Hauptstr. 10
— Friedrich, Messerkontr., Wald, Behringstr. 51
— Hugo, Werkmeister, Kurfürstenstr. 20
— Hugo, Wwe., Wald, Frankenplatz 8
— Julius, Reider, Klingenstr. 190
— Karl, Badewärter, Kannenbrühl 7
— Karl, Schlosser, Ohligs, Bismarckstr. 104
— Karl sen., Wwe., Kannenbrühl 7
— Karl, Wwe., Ritterstr. 54
— Max, Wwe., I. Felderstr. 3
— Paul, Fabrikant, Körnerstr. 35
— Walter, Reider, Meigenerstr. 27
— Wilhelm, Schleifer, Am Kannenhof 49

**Robert Westenhöfer**
**Kohlen, Koks, Briketts, Kartoffeln, Fuhr-Betrieb**
Burg- und Herzogstr.-Ecke F 205 22

Universitäts- und Landesbibliothek Düsseldorf
Stadtarchiv Solingen

Westenhöfer, Wilh., Postschaffner, Oh., Schwanenstr. 83
Westeppe, Erich, Schleifer, Karl-Marx-Allee 36
— Ernst, Invalide, Ziegelstr. 22
— Herm., Schleifer, Hö., Kottermühlenstr. 7
— Hugo, Schleifer, Höhscheid, Börsenstr. 1
— Hugo, Wwe., Höhscheid, Höschen 18
— Julius, Schleifer, Höhscheid, Hingenberg 66
— Paul, Schleifer, Höhscheid, Hingenberg 66
Wester, Alfred, Architekt, Wupperstr. 114
— Artur, Reider, Am Kannenhof 48
— Artur, Ehefrau, Busch 32
— August, Vernickler, Wald, Mittel-Gönratherstr. 52
— Edmund, Ausmacher, III. Hästen 27
— Erich, Reider, III. Hästen 29
— Emil, Schleifer, Ohligs, Friedenstr. 1
— Ernst, Arbeiter, Gerichtsstr. 21
— Ernst, Arbeiter, Kempen 10
— Ernst, Fbr., T/F. W. & Butz, Oh., Republikstr. 5
— Ernst, Fabrikarbeiter, Ohligs, Hofstr. 23
— Ernst, Landwirt, Höhscheid, Brachen 2
— Ernst, Reider, Ohligs, Erholungsstr. 9
— Ernst, Schleifer, Ohligs, Hauptstr. 72
— Ernst, Schleifer, Hauptstr. 126
— Ernst, Schleifer, Kempen 10
— Ernst, Schleifer, Wald, Lochbachstr. 22
— Ernst, Schleifer, Höhscheid, Neuenkamperstr. 41
— Ernst jr., Schleifer, Hö., Neuenkamperstr. 41
— Ernst, Wwe., Wald, Lochbachstr. 11
— Eugen, Ziseleur, Karl-Marx-Allee 12
— Ewald, Fabrikarbeiter, Ohligs, Spichernstr. 18
— Ewald, Lagerarbeiter, Ohligs, Scheiderstr. 8
— Franz, Fbr., T/F. W. & Butz, Oh., Poststr. 56
— Friedrich, Invalide, Wald, Altenhoferstr. 70
— Friedrich, F.-Schlosser, Wald, Wittkullerstr. 93
— Friedrich, Scherenkontr., Hö., Neustr. 28
— Friedrich, Schleifer, Oh., Mangenbergerstr. 6
— Friedrich, Schreinermstr., Wald, Donaustr. 39
— Friedr. Wilh., Erdarb., Wald, Opferfelderstr. 3 a
— Hugo, Ausmacher, Wupperstr. 196a
— Hugo, Reider, Gräfrath, Eckstumpf 10
— Hugo, Schlosser, Ohligs, Republikstr. 16
— Karl, Arbeiter, Wald, Lehnerstr. 38
— Karl, Fabrikationsführ., Wald, Beethovenstr. 26
— Karl, Härter, Wald, Beethovenstr. 205
— Karl, Milchhändler, Höhscheid, Brachen 2
— Karl, Nagler, Ohligs, Birkenstr. 96
— Karl, o. G., III. Hästen 29
— Karl, o. G., Ohligs, Republikstr. 10
— Karl, Schleifer, Mangenbergerstr. 107
— Karl, Schmied, Hasselstr. 76


***Carl Wester**
**Schleif-, Polierartikel und Maschinenfabrik**
**Ohligs,** Kamperstr. 43, F 330 15

**Karl Wester,** Hoffnungstr. 137 F 225 07
Mech. Schreinerei, Möbelgesch., Sargmagazin


Wester, Karl, Schwertschmied, Hasselstr. 76
— Karl, Stuckgesch., Wald, Körnerstr. 16, F 258 48
— Karl, Wwe., Agentur, Wa., Eintrachtstr. 31, F 216 53
— Karl, Wwe., Ohligs, Birkenstr. 96
— Karl, Wwe., Ohligs, Breitestr. 12
— Karl, Wwe., Höhscheid, Querstr. 6
— Kuno, Fabrikarbeiter, Ohligs, Republikstr. 60
— Nath., Wwe., Wald, Kotzert 11
— Oskar, Invalide, Am Kannenhof 48
— Otto, Fabrikant, Wald, Beethovenstr. 26
— Otto, Gesenkschm., Wald, Beethovenstr. 26, F 217 08
— Otto, Werkmeister, Ohligs, Poststr. 45
— Paul, Graveur, Schwertstr. 31
— Paul, Instrumentenarb., Hö., Steinendorf 13
— Paul, Nagler, Wald, Kleinestr. 20a
— Paul, Reider, Meigenerstr. 23
— Paul, Wwe., Weststr. 10
— Reinhard, Reider, Oh., Oben-Mankhaus 1½
— Richard, Fabrikant, T/F. Wester & Butz, Ohligs, Republikstr. 10
— Robert, Ausmacher, Ohligs, Scheiderstr. 8
— Rudolf, kaufm. Angest., Weststr. 10
— Rudolf, Reider, Gräfrath, Eckstumpf 10
— Walter, Invalide, Ohligs, Uferstr. 80
— Wilh., Dreher, Ohligs, Kronenstr. 28
— Wilhelm, Messerfabr., Wiesenstr. 14a
— Wilh., Schreinerei, Oh., Dahlerfeldstr. 7, F 329 34
— Wilhelm, Straßenbahnschaffn., Ohligs, Poschheide 22
*Wester & Butz, Stahlwarenfabrik (Richard, Franz und Ernst W.), Ohligs, Republikstr. 10, F 321 14
Westerburg, Franz, Ausmacher, Kurzestr. 7
Westerburg, Theodor, Fabr.-Arb., Claubergerstr. 19
Westerheide, Friedr., Ausmacher, Ohligs, Mittelstr. 2
Westermann, Franz, Masch.-Schlosser, II. Ostwall 11
— Friedr., Eisenb.-Betr.-Ass., Dorperstr. 67
— Fritz, Schleifer, Eichenstr. 1
— Heinrich, Kaplan, Grünewalderstr. 87
— Paul, Schleifer, Hauptstr. 133
— Paul, Wwe., Schlicken 26
Westers, Emil, Fabr.-Arb., Düsseldorferstr. 117
— Louis, Ausmacher, Ohligs, Fürkerfeldstr. 26
— Theodor, o. G., Höhscheid, Straßen 10
— Theodor, Ehefrau, Ohligs, Diepenbrucherstr. 27
Westerwelle, Herm., Zementeur, Eichenstr. 97
Westf. Sprengstoff-A.-G., Wald, Dammstr. 16
Westfalen, Karl, Fabr.-Arb., Wald, Charlottenstr. 19
Westheimer, Berthold, Kaufmann, T/F. Michelson & Co., Maltheserstr. 23
Westhofen, Eugen, Drechsler, Wald, Rosenkamperstr. 26
— Eugen, Schleifer, Wald, Itterbergerstr. 1
— Gustav, Fuhrgesch., Schrotthdlg., Wald, Altenhoferstraße 71, F 206 82
*H. Westhofen & Co., Stahlwarenfabrik, (Herm. W.), Wald, Wittkullerstr. 64, F 225 53
Westhofen, Hermann, Fabrikant, T/F. T. H. W. & Co., Wald, Buchenstr. 7
— Hermann, Wwe., Wald, Itterbergerstr. 1
— Otto, Fuhrmann, Wald, Altenhoferstr. 71
— Paul, Fuhrmann, Wald, Altenhoferstr. 71
Westhoff, Friedr., Lehrer a. D., Höhsch., Kohlsberg 2
— Karl, Former, Wald, Milchstr. 70
— Karl, Wwe., Bismarckstr. 124
Westhoven, Gustav jr., Schleifer, Wald, Wiesenstr. 15
Westmeyer, Walter, Schlosser, Höhscheid, Geilenberg 3
Westmöller, Karl, Wwe., Wald, Wittkullerstr. 99
Westphal, Adolf, Werkmstr., Höhsch., Bogenstr. 30
— August, Verw.-Anwärter, Höhscheid, Messerstr. 11
— Ernst, Arbeiter, Gräfrath, Adlerstr. 4
— Ernst, Schlosser, Höhscheid, Bogenstr. 30
— Fritz, Kaufmann, Höhscheid, Aufderhöherstr. 4
— Fritz, Werkmeister, Höhscheid, Messerstr. 12
— Karl, Arbeiter, I. Felderstr. 80
— Karl, Bauarbeiter, Meigen 8
— Karl, Schuhmacher, Höhsch., Untenhöhscheid 19
— Willi, Arbeiter, Höhscheid, Messerstr. 46
Weth, Artur, Werkmeister, Karl-Marx-Allee 41
— Robert, o. G., Körnerstr. 6
Wethekamm, Otto, Arbeiter, Busch 30
Wetschky, Theodor, ev. Pfarrer, Wald, Sandstr. 28, F 204 91
— Theodor sen., o. G., Wald, Sandstr. 28
Wettekam, Karl, Wwe., Wald, Weidenstr. 20
Wettekamp, Hr., Former, Wald, Luisenstr. 14, F 232 13
— Hugo, Schleifer, I. Felderstr. 24
— Max, Fabrikant, Wald, Luisenstr. 14
— Max, Former, Ohligs, Blücherstr. 25
— Paul, Former, Wald, Sachsenstr. 14
— Walter, Former, Wupperstr. 107
— Wilhelm, o. G., Wald, Luisenstr. 14
Wetter, Adolf, Kaufmann, Wald, Frankenstr. 25
Wettermann, Otto, Gerber, Hauptstr. 54
Wetzel, Anton jr., Schreiner, Helenenstr. 16
— Anton, Wwe., Helenenstr. 16
— Paul, Handl.-Geh., Grünewalderstr. 36
— Wilh., Dr. San.-Rat, Grünewalderstr. 36, F 253 34
— Willi, Hobler, Ohligs, Richratherstr. 8
Wetzig, Karl, Werkmeister, Ohligs, Poststr. 61
Wetzlar, Erwin, Maler, Baumstr. 48
— Heinrich, Anstreicher, Baumstr. 48
— Hugo, Wwe., Wupperstr. 79
— Max, Einkaufshaus, Grünewalderstr. 40, F 251 95
— Wilhelm, Reisender, Körnerstr. 8
Wetzler, Emil, Wwe., Ohligs, Laibacherstr. 4
— Erich, Handl.-Geh., Ohligs, Laibacherstr. 4
— Friedrich, Kraftfahrer, Ohligs, Diepenbrucherstr. 38
— Karl, Schleifer, Ohligs, Wiefeldick 10
— Wilhelm, Schleifer, Ohligs, Maubeshauserstr. 22
Weussen, Herm., Bauarbeiter, Höhscheid, Grundstr. 15
— Michael, Arbeiter, Dorperhof 94
— Theodor, Bauarbeiter, Lindenstr. 7
Weustenfeld, Emil, Wwe., Oststr. 19
Weuster, Albert, Fabr.-Arb., Wald, Heukämpchenstr. 33
— Albert, Wwe., Wald, Heukämpchenstr. 33
Weyer, Hermann, Kaufmann, Burgstr. 90
Weyers, Friedr., Schleifer, Höhscheid, Frühlingstr. 10
Wewelsiep, Emil, Arbeiter, Wald, Wittkullerstr. 18
— Erich, Schleifer, Wald, Stübbenerstr. 48b
— Hugo sen., Fabr.-Arb., Wald, Wittkullerstr. 26
— Karl, Schleifer, Wald, Wittkullerstr. 1
Weyand, Ewald, Monteur, Kirschbergerkotten 1


**Franz Weyand**
**Stahlwarenfabrik**
Schabergerstr. 28 F 22400
**Fabrikation und Export**
**Spezialität Rasiermesser und Rasierklingen**
Wohnung Höhscheid, Hermannstr. 16


Weyand, Johann, Wwe., Wald, Schloßstr. 5
— Josef, Fabr.-Schlosser, Gräfrath, Schulstr. 69
— Matthias, Gemüse-pp. Händler, Eulsweg 3
Weyde, Friedr., Schläger, Ohligs, Bismarckstr. 71
— Willi, Schleifer, Ohligs, Freiheitstr. 42
Weyden, Ernst, Hausmstr., Hauptstr. 214, F 261 15
— Karl, Etuizuschneider, Wupperstr. 84
— Paul, Schlosser, Teichstr. 13
Weyel, Friedrich, Prof., Dr., Oberstudiendirektor, Oh., Humboldstr. 7
— Friedr., Reider, Ohligs, Hildenerstr. 52
— Karl, Buchhalter u. Kolw.-Hdlg., Oh., Wiefeldick 23
Weyer, August, Verladegesch., Weinsbergtalstr. 61, F 237 26
— Emil, Händler, Höhscheid, Hoffnungstr. 111a
— Ernst, Wwe., Katternbergerstr. 124
— Hermann, Kraftw.-Führer, Claubergerstr. 23
— Hermann, Wwe., II. Ostwall 19
— Kuno, Wwe., Katternbergerstr. 124
— Oskar, Huf- u. Wagenschmied, Wald, Düsseldorferstraße 52
Weyerhoff, Wilh., Bäcker, Eichenstr. 69
Weyers, Franz, Konditorei, Oh., Grünstr. 12, F 323 31
— Johann, Schlosser, Gräfrath, Gerberstr. 15
— Wilhelm, Chauffeur, Wald, Lucasstr. 9
Weyersberg, Albert, Bibliothekar d. Handelskammer, Birkerstr. 21
— Alfred, Kaufmann, Weststr. 19
— August, Schlossermeister, Südwall 60
— August, Schlosser, Wupperstr. 86
— Edmund, Schleifer, Körnerstr. 66
— Erich, Anstr.-Geh., Höhscheid, Kotten 25
— Ernst, Damaszierm.str., Wald, Beethovenstr. 156
— Franz, Fabrikant, T/F. Reinh. W., Schützenstr. 173
— Franz, Lagerist, Burgerlandstr. 78
— Friedrich, Nagler, Meigen 51
— Friedrich, Reider, Brühlerstr. 26
— Friedrich, Reider, Klingenstr. 186
— Friedrich, Reider, Meigenerstr. 13
— Fritz, Fabrikant, T/F. Reinh. W., Schützenstr. 171


***Gebr. Weyersberg,** Exportgeschäft
**Solingen-Ohligs,** Wilhelmstr. 29. F 337 55


*Gottfried Weyersberg Söhne, Kom.-Ges., Stahlwfbk., Breitestr. 16, F 256 77
*Gustav Weyersberg Nachf., Stahlwarenfabrik, (Paul W.), Katternbergerstr. 167, F 216 90
Weyersberg, Gustav, Wwe., T/F. Friedr. Herder, Abr. Sohn, Grünewalderstr. 29, F 221 30
— Gustav, Wwe., Höhscheid, Katternbergerstr. 167
— Karl, Reider, Klingenstr. 188
— Karl, Werkmeister, Brüderstr. 47
— Karl, Wwe., Müngstenerstr. 16
— Karl Albert, Bankbeamter, Birkerstr. 21
— Lebrecht, Fabrkts.-Leiter, Brüderstr. 47, F 259 21
— Louis, Wwe., Blumenstr. 118
— M., Fabrkt., Grünewalderstr. 56
— Otto, Lagerist, Ritterstr. 24
— Paul, Fabrikant, I/F. Gust. W. Nachf., Katternbergerstr. 167
— Paul, Fabrikant, I/F. Paul W. & Co., Höhscheid, Kirchstr. 11
— Paul, Härter, Cäcilienstr. 2
— Paul, Reider, Hohegasse 7a
— Paul, städt. Arbeiter, Blumenstr. 118
*Paul Weyersberg & Co., Metallw.-Fabrik, (Paul W.), Grünstr. 24, F 200 25
Weyersberg, Reinh., Fabr.-Arb., Maushöhe 2
*Reinhard Weyersberg, Stahlw.-Fabr., (Fritz u. Franz W.), Schützenstr. 171/173, F 202 57
Weyersberg, Richard, Fabr.-Arb., Hö., Katternbergerstraße 187
— Richard, Reider, Höhscheid, Kotten 25
— Richard, Wwe., Grünewalderstr. 41
— Robert, Schläger, Körnerstr. 42
— Rudolf, Fabr.-Arb., Wald, Körnerstr. 10a
— Rudolf, Reider, Dorperhof 3
— Walter, Handl.-Geh., Schützenstr. 171
— Wilhelm, Schläger, Wald, Krautstr. 8
*Weyersberg, Kirschbaum & Cie., A.-G., Waffen- u. Fahrradfabrik, Cronenbergerstr. 59, F 263 01

Universitäts- und Landesbibliothek Düsseldorf
Stadtarchiv Solingen

Weyerstahl, Paul, Photogr., Kölnerstr. 157, F 204 74
Weyler, Adolf, Fabr.-Arb., Wupperstr. 97
— Franz, Wwe., Wirtin, Hauptstr. 92, F 217 04
Weymann, Fritz, Vollz.-Beamter, Wald, Lilienstr. 35
— Hans, Oberwachtmstr. a. D., Westwall 14
Weynen, Heinrich, Fabr.-Arb., Höhscheid, Capelle 5
Weyrauch, Emil, Zeitungsträger, Ohligs, Bogenstr. 7
— Ernst, Wwe., Ohligs, Poststr. 18
— Friedr., Fabrikant, J/F. W. & Kohl, Oh., Ststr. 31
— Friedrich, Feiler, Ohligs, Marktstr. 39
— Wilhelm, Wwe., Ohligs, Bogenstr. 7
*Weyrauch & Kohl, Stahlwarenfabrik, (Friedr. W.), Ohligs, Ststr. 31, F 337 33
Weyres, Heinrich, Schlosser, Wald, Wittkullerstr. 91
Wibbing, Friedrich, Wwe., Höhsch., Neuenhoferstr. 114
— Heinrich, Wwe., Wald, Adlerstr. 13
— Paul, Metzgereibedarf, Wald, Adlerstr. 13, F 256 53
— Wilhelm, Fabr.-Arb., Grünewalderstr. 108
Wiberkus, Ernst, Zigarrenm., Weyerstr. 38
Wichelhaus, Alfred, Schlosser, Ohligs, Fürkerstr. 34
— Artur, Reider, Ohligs, Pothoferstr. 8
— August, Fabrikant, T/F. Gebr. W., Wald, Rosenkamperstr. 16
— Erich, Fräser, Gräfrath, Schulstr. 46
— Erich, Stadtsekretär, Ohligs, Ziegelstr. 12
— Ernst, Invalide, Gräfrath, Gartenstr. 27
— Ernst, Reider, Ohligs, Deusberg 9
— Ernst, Reider, Gräfrath, Steines 9
— Ernst, Schlossermeister, Ohligs, Schulstr. 5a
— Ernst, Wwe., Wald, Feld 21
— Ernst, Wwe., Ststr. 42
— Ernst, Wwe., Ohligs, Scharrenberg 16
— Ernst, Wwe., Ohligs, Ziegelstr. 12
— Eugen, Schleifer, Ohligs, Talstr. 7
— Eugen, Schlosser, Herzogstr. 17
— Ewald, Reider, Ohligs, Benratherstr. 3
— Ewald, Reider, Ohligs, Benratherstr. 4
— Friedrich, Arbeiter, Gräfrath, Haanerstr. 8
— Friedrich, Fabr.-Arb., Wald, Unten-Scheidt 5
— Friedrich, Schleifer, Wald, Rolsbergerstr. 8

*** Gebr. Wichelhaus Maschinenfabrik**
Spez.: Schleifmaschinen für Stahlwaren
**Sol.-Wald,** Rosenkamperstraße 16, F 215 28

Wichelhaus, Gust., Brotfiliale, Brühlerstr. 31
— Gustav, Kutscher, Gräfrath, Rheinstr. 45
— Gustav, Reider, Gräfrath, Steines 9
— Hermann, v. G., Cronenbergerstr. 46a
— Hermann, Reider, Höhscheid, Katternbergerstr. 154
— Hermann, Schlosser, Wald, Rosenkamperstr. 16
— Julius, v. G., Gräfrath, Gartenstr. 45
— Karl, Fabrikant, J/F. W. & Haag, Ohligs, Fürkerstraße 34
— Karl, Schleifer, Wald, Rolsbergerstr. 8
— Louis, Klempner, Schwesterstr. 2
— Otto, Fabrikant, J/F. Gebr. W., Wald, Rosenkamperstraße 26
— Otto, Härter, Lerchenstr. 32
— Otto, Schleifer, Ohligs, Hildenerstr. 58
— Paul, Scherenkontr., Gräfrath, Solingerstr. 20
— Paul, Schleifer, Ohligs, Scharrenberg 16
— Paul, Wwe., Am Kannenhof 32
— Richard, Hausmeister, Ohligs, Wilhelmstr. 18
— Walter, Kaufmann, Ohligs, Mankhauserstr. 45
— Wilhelm, Schleifer, Blumenstr. 110
— Wilhelm, Schleifer, Ohligs, Freiheitstr. 42
— Willy, Arbeiter, Gräfrath, Gartenstr. 27
— Willi, Oberpostsekretär, Eichenstr. 39
*Wichelhaus & Haag, Messerschlägerei, (Karl W., Emil H.), Ohligs, Fürkerstr. 34/36, F 327 96
Wichers, Wilh., Nachtwächter, Höhscheid, Neustr. 41
Wichmann, Ch., Zigarrengesch., Blumenstr. 61, F 240 56
— Heinrich, Wwe., Gräfrath, Bahnstr. 3
— Hubert, Postbelfer, Höhscheid, Börsenstr. 6
— Wilhelm, Schleifer, Gräfrath, Theresienstr. 9
Wichter, Wilhelm, Färber, Ohligs, Bismarckstr. 84
Wick, August, Masch.-Steller, Wald, Hauptstr. 182
— Fritz, Schleifer, Gräfrath, Wasserstr. 27
— Julia, Lehrerin, Ohligs, Hasselstr. 10
— Otto, Former, Wald, Opferfelderstr. 4

**Gust. Wickel Nachf. Otto Lange**
Rasiermesserschlägerei, Zeppelinstraße 103a
F 236 09

Wickendick, Friedr. jr., Gemüsehdlr., Hobegasse 7
— Friedr., Wwe., Gemüsehändlerin, Hobegasse 7
Wickler, Joh., Maschinist, Eick 6
Widdershofen, Heinrich, Schaffner, Körnerstr. 41
Widlowsky, Leontine, Wwe., Höhscheid, Grenzstr. 11
— Stanislaus, Orgeldreher, Höhscheid, Grenzstr. 11
Widmer, Bernh. jr., Former, Wald, Eipaßstr. 79
— Bernhard, Wwe., Wald, Eipaßstr. 79
Wiebenga, Jelle, Erzieher, Halfeshof
Wieber, Herm., Elektro-Monteur, Herderstr. 35
Wiebus, Friedrich, Wwe., Dorperhof 60
Wiebusch, Adolf, Arbeiter, Wald, Schützenstr. 17
— Heinrich, Heizer, Wald, Beethovenstr. 47b
— Peter, Arbeiter, Wald, Hauptstr. 252b
Wiechert, Aug., Chauffeur, Kasernenstr. 4
Wiechmann, Karl, Mod.-Schreiner, Wald, Hauptstr. 149
Wieczorek, Karl, Monteur, Ritterstr. 20
Wied, Albert, Arbeiter, Weyersbergerstr. 41
Wiedemann, Karl, Bäcker, Ohligs, Fichtenstr. 5
Wiedemeyer, Ernst, Fabr.-Arb., Kreuzstr. 24
— Friedrich, Fabr.-Arb., Flurstr. 16
— Karl, Hilfsarbeiter, Flurstr. 16
Wieden, Alfred, Schleifer, Höhscheid, Wüstenhof 4
— August, Arbeitersekr., Karl-Marx-Allee 13
— August, Schläger, Wald, Oben-Scheidt 6
*C. August Wieden, Messerfabrik, (Hugo Wieden), Hauptstr. 20, F 324 10
*C. Wieden & Co., A.-G., Stahlw.-Fabr., Ohligs, Poststr. 70, F 332 51
Wieden, Emil, Feiler, Im Clauberg 3
— Emil, Schleifer, Höhscheid, Börsenstr. 30
— Emil, städt. Arbeiter, Am Kannenhof 17
— Emil, Wwe., Ohligs, Deusbergerstr. 5, F 326 92
— Erich, Kaufmann, Ohligs, Scheffelstr. 26
— Erich, Schleifer, Höhscheid, Rölscheiderstr. 34
— Ernst, Fabr.-Arb., Stöcken 21
— Ernst, Schleifer, Stöcken 26
— Franz, Werkmeister, Gabelsbergerstr. 55
— Friedrich, Schleifer, Höhscheid, Friedrichshöhe 5
— Friedrich, Schleifer, Höhscheid, Hoffnungstr. 37
— Friedrich, Wwe., Brückenstr. 15
— Gottl., Wwe., Gerichtsstr. 19a
— Gustav, Schleifer, Hasselstr. 85
— Hermann, v. G., Kölnerstr. 95
— Hermann, Roßschlachterei u. Hdlg., Kölnerstr. 95, F 206 28
— Hugo, Expedient, Wald, Mittel-Jitter 14a
— Hugo, Fabrkt., J/F. C. Aug. W., Ohligs, Hauptstraße 20
— Hugo, Messerfabrkt., Körnerstr. 57, F 232 90
— Hugo, Schleifer, Höhscheid, Hintenmeiswinkel 10
— Hugo, Schleifer, Höhscheid, Rölscheiderstr. 30
— Julius, Wwe., Höhscheid, Widdert 75
— Karl, Feiler, Kohlfurth 22
— Karl Feiler, Ritterstr. 34
*Karl Wieden, G. m. b. H., Stahlwarenfabrik, Ohligs, Scheffelstr. 26, F 338 83
Wieden Karl, Roßschlachterei, Kölnerstr. 97, F 207 73
— Karl, v. G., Schlicken 46
— Karl, Schleifer, Höhscheid, Börsenstr. 13
— Karl, Schleifer, Höhscheid, Neuenhaus 12
— Karl, Schleifer, Karl-Marx-Allee 49
— Karl, Schleifer, Höhscheid, Widdert 50
— Karl jr., Schleifer, Karl-Marx-Allee 49
— Karl, Wwe., Am Kannenhof 17
— Karl, Wwe., Höhscheid, Hoffnungstr. 105
— Karl, Wwe., Ohligs, Rheinstr. 10
— Karl, Wwe., Ohligs, Scheffelstr. 22
— Karl Aug., Wwe., Höhscheid, Widdert 50
— Kuno, Roßschl. u. Hdlg., Hauptstr. 250, F 244 74
— Max, Feiler, Cronenbergerstr. 125
— Max, Schleifer, Höhscheid, Rölscheiderstr. 30
— Otto, Härter, Wald, Oben-Scheidt 7
— Otto, Schleifer, Höhscheid, Ausderhöhe 25
— Otto, Schleifer, Höhscheid, Börsenstr. 137
— Paul, Nagler, Wupperstr. 211
— Paul, Pferdemetzger, Kölnerstr. 95
— Paul, Roßschlachterei, Oh., Kreuzstr. 3, F 326 76
— Paul, Schleifer, Höhscheid, Börsenstr. 30
— Paul, Schleifer, Höhscheid, Friedrichshöhe 5
— Paul, Wwe., Höhscheid, Köcherstr. 30
— Richard, Fabrkt., Ohligs, Hauptstr. 20
— Richard, Schleifer, Höhscheid, Rölscheiderstr. 70a
— Richard, Straßenbahnschaffner, Brunnenstr. 34
— Richard, Wirt u. Fabrkts.-Führer, Hauptstr. 40, F 241 24
— Richard, Wwe., Wupperstr. 211
— Robert, Prokurist, Poststr. 4
— Rudolf, Feiler, Blumenstr. 15
— Walter, Arbeiter, Meigen 72
— Walter, Schleifer, Höhscheid, Friedensaue 42
— Willi, Schleifer, Wupperstr. 211
Wiedenau, Joh., Packer, Ohligs, Grenzstr. 5
Wiedenhöfer, Otto, Zigarrenhdlr., Bergstr. 10
Wiedenhoff, Willi, Wirtsch.-Vertreter, Cronenbergerstraße 80, F 237 95

**Gebr. Wiedenhoff**
**Kraftomnibusbetrieb**
Witzhelden u. Solingen, Weyerstr. 41
Sonderfahrten für Vereine u. Gesellschaften
F Burscheid 205 F Solingen 220 92

Wiedenhoff, Richard, Invalide, Ohligs, Löhdorferstr. 13
— Richard, Polierer, Meigenerstr. 24
Wiederstein, Aug., Schornsteinfeger, Hö., Morgenstr. 21 F 246 45
Wieding, Karl, Eisenb.-Obersekr., Am Wolfsfeld 28
Wiefel, Fritz, Verzinner, Oh., Hohenfriedbergerstr. 32
— Karl, Wwe., Wald, Wittkullerstr. 33
— Wilhelm, Präger, Karlstr. 8
Wiefels, Emil, Schleifer, Höhscheid, Morgenstr. 16a
— Friedrich, Schleifer, Höhscheid, Morgenstr. 16a
— Max, Vorarbeiter, Bismarckstr. 134
Wiegand, Adolf, Anstreicher, Hochstr. 15
— Albert, Schmied, Hasselstr. 90
— Alex, Händler, Höhscheid, Hossenhauserstr. 14
— Artur, Schläger, Kanalstr. 60
— Bruno, Chauffeur, Gräfrath, Zeppelinstr. 348
— David, v. G., Meigen 41
— Edgar, Schalenschneider, Wald, Kleinestr. 20a
— Franz, Wwe., Friedrich-Engels-Weg 10
— Friedrich, Drechsler, Wald, Schulstr. 26
— Friedrich, Reider, Schützenstr. 20
— Friedrich, Schleifer, Ohligs, Höhscheiderstr. 133
— Friedrich, Ehefrau, Ohligs, Buchenstr. 7
— Harry, Schalenschneider, Goethestr. 24
— Hermann, Schleifer, Ohligs, Hauptstr. 79
— Hugo, Molkereigesch. u. Schleifer, Ohligs, Junkerstraße 8, F 321 97
— Hugo, Wwe., Ohligs, Fürkerstr. 4
— Julius, Fabrkt., Ohligs, Talstr. 58, F 328 22
— Oswald, Schalenschneider, Hasselstr. 80
— Paul, Angestellter, Ohligs, Am Stadtgarten 29
— Paul, Wwe., Wald, Kleinestr. 20a
— Rob., Fabrkt., Ohligs, Friedenstr. 137, F 339 95
*Wiegand Emos-Werk, G. m. b. H., Stahl- u. Gesenkschm., Ohligs, F 323 18
Wiegandt, Alb., Buchbinder, Blumenstr. 7
Wiegershaus, Friedr., Arb., Wald, Talstr. 5
Wiegersma, Helmig, Landwirt, Höhsch., Bergerstr. 82
— Joh., Abladeuntern., Wald, Hauptstr. 103
Wiehagen, Karl, Schlosser, Wald, Buchenstr. 18
Wiehler, Gustav, v. G., Höhscheid, Börsenstr. 27
— Robert, Stahlw.-Hausierer, Höhsch., Börsenstr. 27
Wiel, August, Wwe., Bülowstr. 7
Wieland, August, Schleifer, I. Felderstr. 51
— Ferd., Angest., Kirbergerstr. 10
— Heinrich, Schleifer, Bünkenberg 9
— Hugo, Schleifer, Elisenstr. 17
— Karl, Schleifer, Gasstr. 5
— Max, Präger, Höhscheid, Katternbergerstr. 179
— Michael, Wwe., Wupperstr. 103
— Paul, Schläger, Breitestr. 7a
— Paul, Schleifer, Höhscheid, Mittelstr. 48
— Peter, Arbeiter, Schwesterstr. 1
— Richard, Fabr.-Arb., Eichenstr. 113
— Wilhelm, Wwe., Ritterstr. 56
Wieler, Ernst, Ablader, Ohligs, Schwanenstr. 36
— Ernst jr., Ablader, Ohligs, Schwanenstr. 36
— Ernst, Landesproduktenhdlg., Ohligs, Hildenerstr. 53, F 323 28
— Eugen, Schlosser, Ohligs, Hildenerstr. 56
— Friedrich, Wwe., Schulstr. 15
— Gustav, Schleifer, Gräfrath, Tannenstr. 2
— Karl, Fabr.-Arb., Gräfrath, Tannenstr. 2
— Karl, Handl.-Geh., Ohligs, Hildenerstr. 53
Wielpütz, Adolf, Fabrikant, Höhscheid, Erserstr. 32
— Emil, Fabrikant, J/F. Gebr. Hief, I. Felderstr. 54, F 206 57
— Ernst, Fabrikant, Weyerstr. 19
*Gebr. Wielpütz, Stahlw.-Fabr. (Max W.), Ohligs, Dunkelnbergerstr. 57, F 323 73
Wielpütz, Hans, Dr., Fabrikant, T/F. Picard & W., Wilhelmstr. 18
— Hans, Kaufmann, Ohligs, Fichtenstr. 13
— Hugo, Fabrikant, T/F. Th. W., Hö., Erserstr. 30
— Max, Fabrikant, J/F. Gebr. W., Oh., Fichtenstr. 13
— Rich., Fabrikant, J/F. W. & Cie., Weyerstr. 15a
— Richard, Fabr.-Geh., Höhscheid, Erserstr. 32

Universitäts- und Landesbibliothek Düsseldorf
Stadtarchiv Solingen

Wielpütz, Richard, Wwe., T/F. Th. W., Hö., Erserstr. 32
— Robert, Fabrikant, Höhscheid, Morgenstr. 21
*Thomas Wielpütz, Scherenfabrik, (Hugo u. Wwe. Rich. W.), Höhscheid, Erserstr. 32, F 242 27
Wielpütz, Walter, Kaufmann, Beckmannstr. 73, F 230 69
— Wilhelm, Neider, Höhscheid, Bergerstr. 19
*Wielpütz & Cie., Stahlw.-Fabr., (Rich. W.), Weyerstraße 19, F 221 35
Wiemer, Fritz, Fabr.-Arb., Hö., Vor-Meiswinkel 4
— Fritz, Schreiner, Höhscheid, Vor-Meiswinkel 8
— Theodor, Werkmeister, Wald, Eintrachtstr. 4
— Wilhelm, Maurer, Wald, Richard-Wagnerstr. 107a
Wiemers, Fr., Dr., Studienrat, Weyerstr. 37, F 222 91
— Gust., Gasmstr., Cronenbergerstr. 67, F 234 35
Wiemeyer, Heinr., Dreher, Kirchstr. 55
— Josef, Dreher, Kirchstr. 25
Wien, Ferd., Hefter., Hö., Frühlingstr. 4, F 230 67
Wienand, Josef, Wwe., I. Felderstr. 77
Wiench, Artur, Feilenhauer, Karl-Schurz-Weg 11
— Heinrich, Schläger, Zweigstr. 8
— Johann, Wwe., Am Hippergrund 3
Wienert, Gustav, Packer, Dorperhof 68
Wiertz, Josef, Fabr.-Arb., Ohligs, Taubenstr. 22
Wierum, Erich, Fabr.-Arb., Ohligs, Weyer 40
— Gustav, Schlosser, Ohligs, Weyer 40
Wies, Robert, Former, Ohligs Teichstr. 31
Wiese, Eduard, Ehefrau, Ohligs, Wilhelmstr. 16
— Ewald, Fabr.-Arb., Wald, Krausen 1
— Johann, Wwe., Wald, Krausen 1
— Wilhelm, Schleifer, Wald, Krausen 1
Wiesehahn, Jul., Wwe., Cronenbergerstr. 121
Wiesemann, Friedrich, Fabr.-Arb., Ohligs, Schulstr. 31
— Wilh., Fabr.-Führer, Ohligs, Schwanenstr. 41
Wiesendahl, Adolf, Galvaniseur, Hasselstr. 1
— Henriette, Wwe., Wald, Oben-Jitterstr. 38
— Wilhelm, Nickelpolierer, Wald, Oben-Jitterstr. 38
Wiesener, Anton, Viehwärter, Wa., Düllgenstalerstr. 56
Wieser, C. Friedr., Wwe., Birkerstr. 40
*Moritz Wieser, Altmetallgroßh., Birkerstr. 40, & 201 59
Wiesdorf, Herm., Ausmacher, Grashof 10
*C. Wiesner & Co., Exportgesch., (Leopold Carl W.), Ritterstr. 43, F 222 41
Wiesner, Friedrich, Rechnungsführer, Wilhelmstr. 31
— Wilh., Korbmacherm., Goldstr. 26, F 232 58
Wiethölter, Georg, Gewerbeoberlehrer, Bismarckstr. 127
Wietscher, August, Landwirt, Hö., Hintenmeiswinkel 2
— August, Schleifer, Ohligs, Düsseldorferstr. 13
— E., Wwe., Klingenstr. 107
— Emil, Lebensm.-Gesch., Grünewalderstr. 70
— Erich, Lagerist, Wald, Hauptstr. 91
*Ernst Wietscher, chir. Instrumentenfabr., Höhscheid, Neuenhoferstr. 73, F 203 92
Wietscher, Ernst, Kaufmann, Kölnerstr. 99/101
— Ewald, Fabr.-Arb., Ohligs, Solingerstr. 30
— Friedrich, Arbeiter, Wald, Hauptstr. 193
— Friedrich, Schleifer, Gräfrath, Bismarckstr. 17
— Fritz, o. G., Hasselstr. 17
— Fritz, Schleifer, Höhsch., Hintenmeiswinkel 32
— Gustav, Schleifer, Höhscheid, Kirschbeiderstr. 19
— Gustav, Wwe., Höhscheid, Rölscheiderstr. 15
— Hermann, o. G., Wald, Poststr. 5
— Julius, Vertreter, Ohligs, Höhscheiderstr. 135
— Karl, Milchhdlr., Gräfrath, Wernerstr. 80
— Karl, Schleifer, Höhscheid, Börsenstr. 143a
— Karl, Schleifer, Irlen 4
— Karl, Schreinergeselle, Wald, Hauptstr. 92
— Otto, Gärtner, Kullerstr. 72
— P., Galvaniseur, Kullerstr. 106
— Paul, Händler, Brühlerstr. 84
— Paul, Verzinner, Wald, Hauptstr. 92
— Reinh., Schleifer, Gräfrath, Gasstr. 7a
— Richard, Prokurist, Ohligs, Kottendorferstr. 39
— Robert, Schleifer, Höhscheid, Mittelstr. 22
— Walter, Arbeiter, Hauptstr. 50
— Walter, Wwe., Gasstr. 62
Wietzorrek, Emil, Arbeiter, Ohligs, Hildenerstr. 50
Wigge, A., Hauptlehrer a. D., Wald, Altenhoferstr. 22
— Anton, o. G., Kurfürstenstr. 32
— Eugen, Reisender, Wald, Hauptstr. 200
— Heinrich, Former, Moltkestr. 17
— Heinrich, Rangiermeister, Ohligs, Hildenerstr. 19
— Johann, Former, Burgstr. 83
— Otto, Arbeiter, Höhscheid, Katternbergerstr. 113
Wilamowitz, Felix, Schleifer, Moltkestr. 5
— Franz, Schuhmacher, Moltkestr. 5

**St. Wilamowitz,** Lederhandlung
Kasernenstraße 13 F 201 00
Kölnerstraße 63, gegenüber der Post.

Wilberscheid, Jakob, Schleifer, Höhscheid, Bockert 6
— Karl, Fabrikant, Höhscheid, Grünental 5
Wilberscheidt, Philipp, Schleifer, Hö., Neuenhoferstr. 50
Wilbert, Eugen, Neider, Am Kannenhof 67
— Friedrich, Schläger, Gräfrath, Taubenstr. 4
— Hugo, Werkmstr., Gräfrath, Solingerstr. 71
— Karl, Fabr.-Arb., Am Kannenhof 65
— Karl, Neider, Hauptstr. 298
— Karl, Schläger, Gräfrath, Oben-Flachsberg 42
— Paul, Eisenb.-Aff., Ohligs, Prinzenstr. 12
— Paul, Schlossermstr., Wald, Gräfratherstr. 22
— Walter, Arbeiter, Höhscheid, Erf 8
— Walter, Fabrikant, Wupperstr. 106
— Wilhelm, Wwe., Paulstr. 12
Wilbs, Paul, Wwe., Wald, Dellerstr. 27
Wilczak, Martin, Arbeiter, Ohligs, Hildenerstr. 72
Wild, Adolf, Kaufmann, Weststr. 21
— Christian, Schneidermstr., Klingenstr. 128
— Georg, Handl.-Geh., Gräfrath, Schulstr. 55
— Karl, Wwe., Dorperstr. 43
— Maria, Lehrerin, Dorperstr. 43
— Walter, Monteur, Ohligs, Weyer 91
Wilde, Aug., Zigarrenhdlg., Blumenstr. 44
Wilden, Franz, Wwe., Ohligs, Badstr. 47
Wildenberg, Nik., Wwe., Hauptstr. 167
Wildschütz, Ernst, Masseur, Ernst-Moritz-Arndt-Weg 11
Wilhelm, Ed., Wwe., o. G., Düsseldorferstr. 39
— Ernst, Fabr.-Arb., Wald, Gräfratherstr. 14
— Jakob, Fräser, Ohligs, Schwanenstr. 79
— Karl, Kaufmann, T/F. A. Schüttelhöfer & Co., Burgstr. 54
— Ludwig, Rektor, Burgstr. 15
Wilhelmi, Eduard, Fabr.-Schlosser, Wald, Körnerstr. 17
— Erich, Kaufmann, Ohligs, Niederstr. 8
Wilhelms, August, Fabr.-Arb., Höhscheid, Geilenberg 9

***Carl Wilhelms**
Holz-, Baumaterialien- und Kohlenhandlung
Plattierungsgesch. Wald, Bahnstr. 5, F 206 26

Wilhelms, Ernst, Schläger, Höhscheid, Grundstr. 1
— Fritz, Kaufmann, Wald, Bahnstr. 5
— Geschw., Zigarrengesch., Wald, Stübbenerstr. 23
— Heinrich, Fabr.-Arb., Wald, Scheidtermühle 1
— Karl, Kaufmann, Wald, Bahnstr. 5
— Karl, Wwe., Wald, Bahnstr. 5
— R., Kaufmann, Ohligs, Kamperstr. 17
— Wilhelm, Kaufmann, Brühlerstr. 5a
— Wilhelm, Wwe., Gräfrath, I. Stockdum 10
Wilinski, Erich, Elektrogesch., Oststr. 37
— Herm., Reisender, Gräfrath, Freiheitstr. 17
Wilinsky, Paul, Fabr.-Arb., Kölnerstr. 115
Wilk, Martin, Gartenarbeiter, Kirchstr. 34a
Wilke, Adalbert, Invalide, Ohligs, Schulstr. 31
— August, Polierer, Ohligs, Hackhauserstr. 21
— August, Neider, Dorperstr. 83
— Ernst, Wwe., Gräfrath, Kullerstr. 55a
— Fritz, Wwe., Claubergerstr. 81
— Heinrich, Kassenobersekr., Breitestr. 15
— Heinrich, Wwe., Bismarckstr. 79
— Johannes, Fabrikant, Schillerstr. 42
— K., Heizer, Wald, Jägerstr. 8
— Karl, Musiker, Gräfrath, Theresienstr. 15
— Oswald, Schreiner, Höhscheid, Unten-Höhscheid 20
— Richard, Portefeuiller, Weststr. 20
— Robert, Gerichtssekr., Beckmannstr. 74
— Walter, städt. Hilfsarb., Birkerstr. 75
— Wilhelm, Härter, Wupperstr. 107
— Wilhelm, Studienrat, Ohligs, Parkstr. 17
Wilken, Ernst, Maurer, Ufergartenstr. 40
Wilkens, Bernh., Wwe., Karlstr. 9

***Wwe. Caspar Wilkens**
**Feinkosthaus, Obst und Südfrüchte**
Hauptstr. 203, am Mühlenplatz
Telegr.-Adr. „Früh auf" — F 209 33

Wilkens, Karl, Kaufm., J/F. Caspar W., Hauptstr. 203
— Karl, Steuerassistent, Unnersberg 66
— Richard, Schlosser, Karlstr. 9
Will, Artur, Fabr.-Arb., Ohligs, Scheiderstr. 18
— Eduard, Bote, Ohligs, Blücherstr. 11
— Emil, o. G., Ohligs, Oststr. 7
— Emil jr., Schleifer, Ohligs, Oststr. 7
— Ernst, Schleifer, Ohligs, Brabanderstr. 13
— Franz, Werkmeister, Halfeshof
— Friedrich, Ausmacher, Ohligs, Oststr. 9
— Friedrich, Fabr.-Arb., Ohligs, Südstr. 15
— Friedrich, Fabr.-Arb., Ohligs, Weyer 56
— Friedrich, Schleifer, Ohligs, Sandstr. 14
Will, Fritz jr., Fabrikarb., Ohligs, Südstr. 15
— Gustav, Elektr.-Monteur, Halfeshof
— Hans, Pol.-Oberkomm. i. R., I. Felderstr. 4, F 245 71
— Hugo, Dachdecker, Lindenbaumstr. 70
— Jakob, Arbeiter, Baumstr. 16
— Jakob, Wwe., Ohligs, Neustr. 17
— Karl, Gesch.-Führer, Wald, Baustr. 30, F 227 76
— Karl, Postbeamter, Ohligs, Grenzstr. 5
— Karl, Schleifer, Ohligs, Schwanenstr. 50
— Karl, Schuhmacher, Ohligs, Sternstr. 10
— Leop., Lebensm., Hauptstr. 126
— Paul, Handl.-Geh., Ohligs, Blücherstr. 25
— Peter, Fabr.-Arb., Wald, Gütchen 3
— Peter, Maurer, Gräfrath, II. Stockdum 20
— Theodor, Bäcker, Kölnerstr. 46
— Walter, Reisender, Blumenstr. 26, F 235 52
— Werner, Fabrikant, Wald, Baustr. 30
— Willi, Neider, Gräfrath, Talstr. 30
— Willi, Schmied, Gräfrath, II. Stockdum 20
Willach, August, Wwe., Höhscheid, Neustr. 36
— Emil, Schreinerei, Ohligs, Schulstr. 31, F 327 82
Willamowitsch, A., Wwe., II. Heidberg 5
Willamowitz, Willi, Schuhm., Wald, Wittkulle 4
Willbach, Otto, Meister, Höhsch., Neuenhoferstr. 101a
Wille, Arno, Fabr.-Arb., Wald, Ehrenstr. 6
— Wilhelm, Wwe., Höhscheid, Friedrichstal 37
Willecke, Dietrich, Schuhmacher, Ohligs, Mittelstr. 27
— Heinrich, Schuhmacher, Ohligs, Weyerstr. 4
— Wilhelm, Schuhmacher, Ohligs, Maubeshauserstr. 29
Willems, Alb., Buchhalter, Rathausstr. 41
— Alb. jr., Elektro- u. Radiogesch., Rathausstr. 41, F 221 45
— Emil, Volontär, Kanalstr. 19
— Lambert, Fabr.-Arb., Teichstr. 15
— Nikolaus, Zuschneider, Kanalstr. 19
— Oswald, Kaufmann, Kanalstr. 19
— Wilhelm, Klempnerei u. Installation, Flurstr. 10, F 213 17
— Wilhelm jr., Klempnermstr., Weyersbergerstr. 54
— Willem, Erdarbtr., Ohligs, Maubeshauserstr. 35
Willemse, Wilh., Friseurgesch., Ohligs, Grabenstr. 4
Willenbrink, Heinrich, Neider, Kölnerstr. 63b
Willers, Heinrich, Lehrer, Weststr. 14
Willert, Heinrich, Kommis, Körnerstr. 25
Willhardt, Johs., Chauffeur, Gräfrath, Kullerstr. 21
Willich, Georg, Schleifer, Ernst-Moritz-Arndt-Weg 3
Willing, Paul, Drogerie, Düsseldorferstr. 39
Willmann, Jos., Spark.-Rend., Ohligs, Falkenstr. 18
Willmes, Matth., Invalide, Ohligs, Häuschen 7
Willms, Artur, Fabr.-Führer, Wald, Körnerstr. 3
— Artur, Fabrikarbeiter, Hauptstr. 168
— Artur, Reisender, Wald, Mangenbergerstr. 68
— August, Ausmacher, Gottfried-Kinkel-Weg 20
— August, Fabr.-Arb., Wald, Oben-Scheidt 26
— August, Feiler, Wald, Eigen 20
— August, Schläger, Klingenstr. 48
— August, Schläger, Ritterstr. 49
*Carl Willms, Stahlwarenfabrik, (Karl jr. u. Paul W.), Höhscheid, Bergerstr. 27, F 243 91
Willms, Ed. jr., Tel.-Inspektor, Ritterstr. 16
— Ed. sen., o. G., Ritterstr. 16
— Ernst, Betriebsleiter, Gräfrath, Bergstr. 1
— Ernst, Wwe., Meisenburg 22
— Friedrich, Härter, Höhscheid, Hingenberg 20
— Friedrich, Neider, Schützenstr. 53
— Fritz, Härter, Höhscheid, Hingenberg 20
— Gottfried, Fabr.-Arb., Bismarckstr. 149
— Gottfried, Schläger, Meisenburg 16
— Hermann, Fabr.-Arb., Höhscheid, Neustr. 30
— Hermann, Wirt, Burgerlandstr. 153, F 228 49
— Hermann, Wwe., II. Felderstr. 11
— Hugo, techn. Geschäft, Hauptstr. 231
— Karl, Arbeiter, Burgstr. 87
— Karl jr., Fbrkt., T/F. Karl W., Hö., Bergerstr. 65
— Karl, Fabr.-Arb., Stöcken 32
— Karl, Packer, Baumstr. 36
— Karl, Neider, Schillerstr. 48
— Karl, Schläger, Eick 10
— Karl, Schläger, Grünbaumstr. 91
— Karl, Schläger, Schlicken 30c
— Karl, Schleifer, Wald, Richard-Wagnerstr. 119a
— Karl jr., Handl.-Geh., Höhscheid, Bergerstr. 65
— Karl, Wwe., Kohlfurth 8
— Kuno, Versandleiter, Cronenbergerstr. 123
*Otto Willms, Rasiermesserfabrik, Höhscheid, Bergerstraße 42, F 219 92
Willms, Paul, Fabrikant, T/F. Karl Willms, Höhsch., Neuenhoferstr. 48, F 204 54
— Paul, Schlosser, Kohlfurth 8

Universitäts- und Landesbibliothek Düsseldorf
Stadtarchiv Solingen

Willms, Peter, Fabrikarb., Ohligs, Bismarckstr. 10
— Peter, Wwe., Schützenstr. 74
— R., Invalide, Hauptstr. 250
— Robert, Härter, I. Felderstr. 51
— Robert, Schlägereiarbeiter, Windfeln 8
— Walter, Härter, Müngstenerstr. 11
— Walter, Schlosser, Bismarckstr. 149
— Willi, Arbeiter, Eick 4
— Willy, Kaufmann, II. Felderstr. 8
— Willy, Wwe., Körnerstr. 60
Willner, Jakob, Schreiner, Schabergerstr. 13
Wills, Ernst, Handl.-Geh., Wa., Richard-Wagnerstr. 115
— Fritz, Arbeiter, Wald, Beethovenstr. 144
— Fritz, Kontrolleur, Wald, Dönhoffstr. 31
— Hermann, Reider, Wald, Richard-Wagnerstr. 115
— Richard, Arbeiter, Wald, Beethovenstr. 144
Willweit, Albert, Lagerist, Hauptstr. 38
Willwertz, Anna, Köchin, Margarethenstr. 51
Wilmes, Alex, Dreher, Wald, Krausen 8
— Alex, Heizer, Wald, Wittkulle 12
— Erich, Schleifer, Wald, Krausen 8
— Walter, Schleifer, Wald, Krausenerstr. 3
Wilmesmeier, Anton, Landwirt, Hö., Höhscheiderhof 1
Wilms, Alb., o. G., Hauptstr. 284
— Alex, Ausmacher, Burgerlandstr. 54
— Artur, Ausmacher, Höhsch., Katternbergerstr. 161
— August, Ausmacher, Höhscheid, Köcherstr. 17
— August, Gütervorsteher i. R., Oh., Hildenerstr. 49
— Elis., Kontoristin, Ohligs, Roonstr. 18
— Emil, Fabr.-Arb., Schützenstr. 53a
— Emil, Schleifer, Gräfrath, Untere Holzstr. 8
— Emil, Schleifer, Wald, Wittkullerstr. 117
— Erich, Handl.-Geh., Wald, Südstr. 4
— Erich, Schleifer, Brühlerstr. 83
— Erich, Schreinermstr., Ohligs, Talstr. 40
— Ernst, Fabr.-Arb., Stöckerberg 27a
— Ernst, Packer, Karlstr. 5a
— Ernst, Rasiermesserfbr., Wa., Körnerstr. 31, F 205 86
— Ernst, Schleifer, Wald, Florastr. 30
— Ernst, Wwe., Wald, Körnerstr. 27
— Eugen, Härter, Höhscheid, Schützenstr. 7
— Friedrich, Angestellter, Am Kannenhof 16
— Friedrich, Wwe., Ohligs, Bech 42
— Fritz, Abzieher, Ohligs, Freiheitstr. 36
— Gustav, Invalide, Gräfrath, Kullerstr. 21
— Heinrich, Heimarbeiter, Weinsbergtalstr. 33
— Hugo, Ausmacher, Höhscheid, Kotterheidberg 18
— Hugo, Fabrikant, Wald, Beethovenstr. 53, F 225 26
— Hugo, Kesselschmied, Mangenbergerstr. 105
— Hugo, Schleifer, Wald, Dellerstr. 38
— Hugo, Schreinerei, Oh., Talstr. 38, F 332 28
*Hugo Wilms, Technisches Geschäft, Hauptstr. 231, F 218 43
Wilms, Hugo, Wwe., Wald, Mangenbergerstr. 118
— Julius, Invalide, Wald, Hauptstr. 78
— Karl, Arbeiter, Ohligs, Freiheitstr. 36
— Karl, Fabr.-Arb., Ohligs, Deusbergerstr. 62
— Karl, Former, Burgstr. 96
— Karl, Former, Wald, Frankenplatz 9
— Karl, Friseur, Gräfrath, Rümmen 21
— Karl, Friseur, Gräfrath, Solingerstr. 17
— Karl, Kernmacher, Lingmannstr. 16
— Karl, Schleifer, Kullerstr. 78
— Karl, Schleifer, Ohligs, Moltkestr. 21
— Karl, Wwe., Ohligs, Freiheitstr. 36
— Karl, Kolw. u. Hefehdlg., Johannisstr. 15, F 211 94
— Karl jr., o. G., Johannisstr. 15
— Kuno, Handl.-Geh., Gräfrath, Freiheitstr. 40
— Kurt, Drechsler, Wald, Beethovenstr. 51
— Matthias, Maschinist, Stahlstr. 7
— Max, Chauffeur, Schabergerstr. 23
— Max, Fabr.-Arb., Wald, Sandstr. 32
— Max, Ehefrau, Wald, Talstr. 8
— Oskar, Bäckerei u. Kolw.-Hdlg., Ohligs, Kamperstraße 17, F 325 83
— Otto, Fabr.-Arb., Wald, Mangenbergerstr. 98
— Otto, Fabr.-Arb., Stöcken 11
— Otto, Schalenschilderer, Wald, Beethovenstr. 51
— Otto, Schleifer, Gräfrath, Talstr. 30
— Otto, Schreinerei, Ohligs, Hildenerstr. 49, F 331 60
— Otto, Werkmeister, Wald, Kreuzwegerstr. 11
— Paul, Ausmacher, Karl-Marx-Allee 43
— Paul, Fabr.-Arb., Wald, Mangenbergerstr. 118
— Paul, Reider, Hauptstr. 100a
— Paul, Schleifer, Ohligs, Hildenerstr. 92a
— Paul, Schleifer, Wald, Südstr. 5
— Paul, Wwe., Gräfrath, Oben-Flachsberg 24
— Peter, Maurer, Wald, Werderstr. 41
— Richard, Arbeiter, Wald, Heukämpchenstr. 27
Willms, Rudolf, Fabrikschlossermstr. u. Lebensm.-Gesch., Wald, Hauptstr. 78
*Walter Wilms, Kolonialwarengeschäft en gros, Ohligs, Hildenerstr. 67, F 335 04
Wilms, Walter, Prokurist, Ritterstr. 32, F 242 54
— Walter, Sattl., Wa., Hauptstr. 77, F 235 96
— Walter, Schleifer, Höhsch., Ausderhöherstr. 110
— Wilhelm, o. G., Höhscheid, Oberstr. 60
— Wilhelm, o. G., Ohligs, Roonstr. 18
— Wilhelm, Reider, Ohligs, Baustr. 8
— Wilhelm, Reider, Wald, Schlagbaumerstr. 15
— Wilhelm, Schuhmachermstr., Wald, Steinstr. 8
— Willi, Schläger, Ohligs, Bismarckstr. 46
— Willy, Schleifer, Höhscheid, Sandstr. 3a
Wilsenack, Aug., städt. Arbeiter, Bockerterstr. 63a
— Fritz, Invalide, Lerchenstr. 12
— Otto, Schreiner, Gabelsbergerstr. 59
Wimber, Paul, Arbeiter, Wald, Poststr. 39
Wimmel, Wilh., Pol.-Mstr., Ohligs, Hackhauserstr. 11
Wimmer, Albrecht, Schleifer, Wald, Schlagbaumerstr. 61
— Friedrich, Fabr.-Arb., Ohligs, Ellerstr. 5
— Josef, Landwirt, Dornsiepen 2
— Josef, Landwirt, Höhscheid, Sandstr. 160
— Peter, Landwirt, Höhscheid, Sandstr. 160
— Peter, Schleifer, Herderstr. 14
— Wilhelm, Schleifer, Wald, Schlagbaumerstr. 61
Wimmershoff, Aug., Milchhdlr., Wald, Eschbachstr. 54, F 236 55
— Friedr., Landwirt, Wald, Ehrenmühle 1
— Friedr., Wwe., Wald, Eschbachstr. 93
— Karl, Fabr.-Schlosser, Gräfrath, Solingerstr. 11
— Karl, Landwirt, Wald, Ehrenermühle 1, F 233 83
*„Wimos" Schleifmittelwerke Wilh. Morsbach, Ohligs, Buchenstr. 9
Windels, Christ., Prokurist, Goebenstr. 5
Winderlich, Max, Nagler, Meigenerstr. 21
— Oskar, Kaufmann, Ohligs, Broßhauserstr. 17
Windgassen, August, Schleifer, Kasinostr. 7
— Kurt, Arbeiter, Wald, Hauptstr. 55
Windgassen, Kurt, Ehefrau, Wald, Stübbenerstr. 57
— Richard, Schrotthandlg., Wald, Bahnstr. 15a
Windhövel, Erich, Schleifer, Gräfrath, Zeppelinstr. 30
— Ernst, Schleifer, Wald, Beethovenstr. 173
— Erwin, Nagler, Ohligs, Schwanenstr. 79
— Ewald, Feiler, Ohligs, Löhdorferstr. 15
— H., Gabelfeiler, Ohligs, Löhdorf 12
— Hermann, Arbeiter, Ohligs, Mittelstr. 48
— Karl, Musiker, Wald, Höhe 12a
— Karl, Schleifer, Ohligs, Uferstr. 26
— Kuno, Feiler, Ohligs, Poststr. 53b
— Richard, Vollz.-Beamter, Ohligs, Turnerstr. 26
— Walter, Schleifer, Ohligs, Moltkestr. 21
— Willy, Schleifer, Wald, Beethovenstr. 173
Windhövel, Artur, Fabrikant, Höhsch., Bogenstr. 23
— August, Wwe., Schützenstr. 69
— Erich, Stahlw.-Fabr., Hö., Bogenstr. 23, F 210 40
— Emil, Wwe., Schützenstr. 29
— Ernst, Reider, Höhscheid, Katternbergerstr. 151
— Ernst, Wirt, Höhscheid, Neuenhoferstr. 2
— Ernst, Wwe., Burgerlandstr. 54
— Friedr. jr., Metallgieß., Grünbaumstr. 69, F 225 96
— Hermann, Wwe., Hauptstr. 266
— Hugo, Ausmacher, Kölnerstr. 59b
— Hugo, Reider, Wald, Beethovenstr. 183a
— K., Rasierklingenfbk., Südstr. 10
— Karl, Eisengießerei, Höhscheid, Morgenstr. 7
— Karl, Wwe., Höhscheid, Bogenstr. 23
— Karl, Wwe., Höhscheid, Katternbergerstr. 151
— Karl, Wwe., Kullerstr. 76
— Lothar, Angestellter, Hauptstr. 5
— Max, Fabr.-Meister, Gasstr. 44
— Max, Schleifer, Ohligs, Erholungsstr. 10
— Otto, Wwe., Gräfrath, Schweizerstr. 7
— Robert, Reider, Schlickerweg 18
— Walter, Fabr.-Arb., Torperhof 89
— Walter, Reider, Weinsbergtalstr. 21
— Walter, Schleifer, Wald, Beethovenstr. 183a
— Wilhelm, Wwe., Wald, Sandstr. 2
Windisch, Emil, Elektriker, Lindenbaumstr. 22
— Emil, Wwe., Cronenbergerstr. 131
Windmann, Otto, Hefteseiler, Wald, Albrechtstr. 15
— Otto, Schleifer, Wald, Werderstr. 6
Windmeyer, Willi, Lithograph, Augustastr. 52
Windweh, Wilh., Zeichner, Gräfrath, Schweizerstr. 13
Wineter, Max, Monteur, Klingenstr. 144
— Walter, Schmied, Brüderstr. 15
*Anton Wingen jr., Stahlwarenfbk. (Anton, Walter, Hans u. Artur W.) Gasstr. 54, F 203 21
Wingen, Artur, Fabrkt., Gasstr. 54, F 257 65
Wingen, Ernst, Landwirt, Meigen 3, F 238 80
— Franz, Reider, Ritterstr. 74
— Hans, Fabrikant, Gasstr. 56, F 257 63
— Hermann, Feiler, Hauptstr. 52a
— Johann, Landwirt, IV. Feld 38
— Johann, Reider, Ohligs, Maubeshauserstr. 37
— Karl, Malermstr., Rathausstr. 35, F 254 86
— Robert, Lagerverwalter, Gasstr. 36
— Walter, Fabrkt., Hö., Neuenhoferstr. 131, F 257 67
— Wilhelm, Fabr.-Arb., Dellestr. 40
Wingenroth, E., o. G., Ohligs, Hauptstr. 26
*Ernst Wingenroth, Maschinenfabrik, (E. Peters), Oh., Hauptstr. 28, F 326 32
Wingert, Ernst, Schirmgeschäft, Ohligs, Hauptstr. 8, F 330 32
— Friedrich, Fabr.-Arb., Ohligs, Kl. Heiperts 9
— Karl, Kontrolleur, Wald, Sonnenschein 13
— Paul, Reider, Ohligs, Taubenstr. 23
Wink, Hrch., Korrespond., Oh., Richard-Wagnerstr. 23
Winke, Artur, Härter, Meigen 12
— August, Fabr.-Arb., Höhscheid, Köcherstr. 14
— Ewald, Beifahrer, Roonstr. 8
— Heinrich, Reider, Florastr. 98
— Hugo, Feiler, Wald, Schlagbaumerstr. 31
— Hugo, Hefteseiler, Wald, Heckenerstr. 4
— Hugo, Invalide, Wald, Schillerstr. 11
— Karl, Reider, Burgstr. 19
— Karl jr., Schleifer, Burgstr. 19
— Paul, Hilfsgärtner, Friedenstr. 14
— Paul, Schläger, Kölnerstr. 61
— Paul, Vertreter, Schützenstr. 9d
— Richard, Fabr.-Arb., Wald, Donaustr. 33
— Richard, Galanteriew.-Gesch., Wald, Hauptstr. 227
— Wilhelm, Betriebsleiter, Ohligs, Weyer 61
Winkel, Gerhard, Fabr.-Arb., Ohligs, Grünstr. 40
op den Winkel, Hel., Leiterin, Oh., Düsseldorferstr. 11
Winkelbach, Ludwig, Fabr.-Arb., Ohligs, Tunnelstr. 3
Winkelhausen, Eugen, Schleifer, Höhsch., Neustr. 22a
— Hermann, Monteur, Weyersbergerstr. 12
— Ludwig, Wwe., Wald, Eintrachtstr. 4a
— Ludwig Eugen, Schleifer, Wald, Eintrachtstr. 4a
— Otto, Chauffeur, Wald, Wittkullerstr. 119
— Paul, Steuerassistent, Ohligs, Hildenerstr. 16
— Peter, Wwe., Bergstr. 8
— Steph., Fabrkt., Kasinostr. 84, F 250 25
— Wilhelm, Wwe., Jägerstr. 45
— Wilhelm, Wwe., Bier- u. Spirituosenhdlg., Wald, Neustr. 17, F 240 53
Winkelmann, Guido, Zahntechn., Oh., Höhscheiderstraße 117
— Gustav, Wwe., Wald, Haanerstr. 1
— Johann, Schleifer, Wald, Felderstr. 14
— Max, Schleifer, Höhscheid, Bauermannskulle 13
— Nikolaus, Schleifer, Wald, Hauptstr. 11
— Robert, Schleifer, Höhscheid, Bauermannskulle 13
— Walter, Ausmacher, Höhscheid, Messerstr. 12
Winkels, Anton, Wwe., Wald, Gräfratherstr. 57
— Artur, Metzgerei, Wald, Schlagbaumerstr. 1, F 223 48
— August, Schleifer, Wald, Schillerstr. 24
— Christian, Straßenbahner, Wald, Germanenstr. 47
— Emil, Ehefrau, Ohligs, Hasselstr. 45
— Ernst, Bierhdlg., Ohligs, Kamperstr. 24, F 326 13
— Ernst, Schleifer, Wald, Talstr. 6
— Friedrich, Feiler, Wald, Rolsberg 11
— Fritz, Schleifer, Wald, Sonnenschein 7
— Hugo, Kolw.-Hdlg., Wald, Unten-Itter 2
— Hugo, Schleifer, Ohligs, Maubeshauserstr. 29
— Hugo, Wwe., Ohligs, Teichstr. 21
— Josef, Fabr.-Arb., Wald, Hauptstr. 169
— Karl, Schleifer, Wald, Gräfratherstr. 57
— Karl, Schleifer, Ohligs, Wörthstr. 24
— Otto, Kranführer, Ohligs, Steinstr. 2
— Paul, Friseur, Wupperstr. 27
— Paul, Schleifer, Ohligs, Bachstr. 2
— Paul, Schleifer, Wald, Hauptstr. 229
— Robert, Invalide, Ohligs, Bavert 2
— Wilhelm, Fabr.-Arb., Ohligs, Bavert 2
— Wilhelm, Reisender, Karl-Marx-Allee 14
Winkelsen, Aug., Reider, Kirchstr. 19
— August, Wwe., Gräfrath, II. Stockdum 23
— Robert, Rentner, Ohligs, Poschheide 29
Winkelströter, Julius, Wwe., Schlickerweg 6
Winkemann, Werner, Expedient, Wald, Wittkullerstr. 23
Winkendick, Joh., o. G., Ohligs, Grünstr. 4
Winkgen, Friedr. jr., Landwirt, Schaberg 2
— Friedr. Wilh., Wwe., Schaberg 2
— Paul, Land- u. Gastw., Schaberg 2, F 215 89
Winkler, Artur, Gärtnereibetr., Wald, Sternstr. 3,
— Artur, Schlosser, Brühlerstr. 104a

Universitäts- und Landesbibliothek Düsseldorf
Stadtarchiv Solingen

Winkler, August, Gasarbeiter, Ohligs, Hildenerstr. 16
— Emil, Formermeister, Ohligs, Jägerstr. 7
— Emil jr., Schlosser, Ohligs, Jägerstr. 7
— Franz, Kaufmann, Cronenbergerstr. 88
— Franz, Tischler, Ohligs, Republikstr. 2
— Fritz, Schläger, Höhscheid, Neuenhoferstr. 101

*Gebr. Winkler, Inhaber Otto Winkler
Kohlen, Koks u. Briketts
Schlagbaumerstr. 21 F 220 40

Winkler, Karl, Metzgerei, Schützenstr. 29, F 208 56
— Karl, Metzger, Wupperstr. 22
— Otto, Kohlenhdlr., J/F. Gebr. W., Wald, Schlagbaumerstr. 21
*Victor Winkler & Co., Agenturen (Victor Winkler), Hochstr. 25, F 219 50
Winkler, Victor, Kaufmann, Wald, Schlagbaumerstr. 21
— Viktor, Schlosser, Busch 3
— Wilh., Zollinspektor, Paulstr. 35
Winnacker, Robert, Uhrmachermstr., Beckmannstr. 79a
Winnemann, Wilh., Geflügelfarm, Oh., Keusenhof 4
Winnenberg, Anton, Fräser, Oh., Merscheiderstr. 11
Winter, Arp., Hilfsarbeiter, Wald, Demmeltrath 7
— Hermann, Heizer, Stöcken 20
— Johannes, Arbeiter, Hauptstr. 160
— Karl, Kellner, Ohligs, Uferstr. 62
— Karl, Telegr.-Arbeiter, Südstr. 14
— Karl, Wwe., Hebamme, Ohligs, Eintrachtstr. 4
— Kornelius, Arbeiter, Wald, Demmeltrath 7
— Robert, Wwe., Höhscheid, Mittelstr. 47
— Wilhelm, Scherenschleifer, Oh., Löhdorferstr. 79
Winterberg, Artur, Fabrikationsführ., Grä., Bimericherstr. 12
— August, Polierer, Georg-Herwegh-Allee 28
— Otto, Reider, Wald, Eintrachtstr. 17
— Paul, Schleifer, Wald, Beethovenstr. 16a
— Wilh., Arbeiter, Höhscheid, Hackhausen 5
— Wilh., Monteur, Gräfrath, Nettelbeckstr. 21
Winterhagen, Alb., Landw., Oben-Gönrath 3
— Alfred, Reisender, Bülowstr. 37
— Artur, Buchhalter, Ohligs, Bäckershof 10
— Artur, Vernickler, Wald, Behringstr. 18, F 239 74
— Ernst, Fuhrgesch., Wald, Oben-Gönrath, F 239 52
— Eugen, Kaufmann, Wald, Neustr. 1
— Eugen, Kohlenhdlr., Wald, Frankenstr. 36
— Gust., Kolw., Wald, Frankenstr. 36, F 216 78
— Heinrich, Wwe., Ohligs, Siegesstr. 2
— Helmuth, Stadtsekr., Bismarckstr. 142
— Kurt, Reisender, Bismarckstr. 136
— Max, Autobetrieb, Wald, Frankenstr. 36, F 216 78
— Oskar, Fabrikarbeiter, Wald, Sandstr. 12
— Otto, Postsekretär, Bismarckstr. 142
— Robert, Wwe., Ohligs, Hauptstr. 43
— Rud., Schuhmacher, Grä., Zeppelinstr. 12, F 235 18
— Walter, Fabrikationsführ., Wald, Hauptstr. 102
— Wilh., Fabrikarbeiter, Ohligs, Schwanenstr. 75
— Willi, Chauffeur, Höhscheid, Oben-Katternberg 44
Winterhof, Friedr., Stadtinsp., Wald, Hauptstr. 27
Winterhoff, Karl, Fabrikarb., Wald, Holz 20
Wintgen, Oskar, Fabrikarbeiter, Gasstr. 3a
Winther, Karl, Wwe., Kirchstr. 56
Winters, Franzisk., o. G., Wald, Beethovenstr. 18
— Maria, Ehefrau, Wald, Schulstr. 21a
Winterscheidt, Peter, Reider, Wald, Beethovenstr. 33
Wintersehl, Eduard, Wwe., Wald, Schulstr. 14
— Ewald, Bäcker, Wald, Eschbachstr. 18
— Paul, Ehefrau, Gräfrath, Wasserstr. 11
Wintzen, Peter, Drucker, Wald, Gazellenstr. 1
— Peter, Steindrucker, Florastr. 33
Winz, Albert, Buchdrucker, Wald, Kamperstr. 4a
— Artur, Schleifer, Höhscheid, Hermelinstr. 79
— Josef, Fabrikarbeiter, Hö., Pilghauserstr. 53
Winzen, Albert, Schilder u. Stempel, Oh., Rathausstr. 1, F 322 84
*Gebr. Winzen, Möbelhandlung (Karl u. Jacob W.), Ohligs, Grünstr. 5, F 324 26
Winzen, Jak., Kfm., T/F. Gebr. W., Oh., Grünstr. 5
— Karl, Fabrikarbeiter, Ohligs, Diepenbruchstr. 34
— Karl, Kaufmann, T/F. Gebr. W., Oh., Grünstr. 5
— Paul, Fabrikarbeiter, Wald, Locherstr. 50
— Willy, Rasiermesserfabr., Oh., Schnittert 8, F 324 11
— Wilhelm, Reider, Ohligs, Schnittert 27
*„Wipa"-Stahlwaren, Paukert & Wittmann (Ew. Wittmann), Gräfrath, Zeppelinstr. 44, F 245 23
Wipperfürth, Josef, o. G., Oh., Wasserstr. 52
— Josef, Schleifer, Ohligs, Talstr. 44
— Josef, Wwe., Ohligs, Talstr. 44
— Karl, Prokurist, Ohligs, Walderstr. 37
Wipperfürth, Paul, Betriebsleiter, Grä., Schlagbaum 6
— Rud., Schleifer, Ohligs, Hohenfriedbergerstr. 30
Wippermann, Lorenz, Maurer, Grä., Hochstr. 49
Wippersberger, Joh., Schmied, Potzhauserstr. 8
Wipping, Franz, Fuhrgesch., Weyersbergerstr. 46, F 245 39
Wipprecht, Erich, Tischler, Wald, Mittel-Gönrath 19
Wirbelauer, Franz, Wwe., Hö., Hingenberg 50
— Fritz, Postbeamter, Burgstr. 17a
— Otto, Bäcker, Höhscheid, Hingenberg 50
Wirte-Innung Solingen, Verwaltungsbüro, Casinostr. 5, F 228 93
Wirte-Verein „Gambrinus", Casinostr. 5, F 210 02
Wirges, Georg, Schuhmacher, Höhscheid, Neustr. 36
— Karl, Maurer, II, Felderstr. 11
Wirth, Bernhard, Steinträger, Wald, Mittel-Itter 13
— Eduard, Heizer, Lindenbaumstr. 37
— Eduard, Wwe., Johannisstr. 30
— Emil, Wwe., Mangenbergerstr. 95
— Ernst, o. B., Weyersbergerstr. 47
— Ernst, Schläger, Ohligs, Schwanenstr. 13
— Franz, o. G., Wald, Mittel-Itter 9a
— Friedrich, Kaufmann, Schützenstr. 24
— Friedrich, Konditor, Oststr. 23
— Friedrich, Lagerarbeiter, Finkenstr. 10
*Gustav Wirth, Stahlwarenfabr., Grä., Schulstr. 27, F 218 65
Wirth, Herm., Fuhrmann, I. Felderstr. 80a
— Herta, techn. Lehrerin, Hauptstr. 255a
— Hugo, Nagler, Ohligs, Oberstr. 5
— Josef, Maurer, Wald, Beethovenstr. 241
— Karl, Oberpostschaffner, Kotterstr. 60
— Karl, Schläger, Höhscheid, Hossenhauserstr. 4
— Otto, Nagler, Ohligs, Oberstr. 5
— Paul, Schläger, Wald, Mummenscheid 2
— Rich., Fabrikarbeiter, Weyersbergerstr. 47
— Walter, Wwe., Wald, Beethovenstr. 144
Wirths, Ernst, Schlosser, Gräfrath, Wernerstr. 78
— Friedr., Maurer, Margaretenstr. 7
— Gustav, Wwe., o. G., Brunnenstr. 36
— Hans, Maschinenwärter, Halfeshof
— Hermann, Schleifer, Ohligs, Bismarckstr. 38
— Julius, Arbeiter, Grünewalderstr. 106
— Karl, Fliesenleger, Ohligs, Mangenbergerstr. 55
— Karl, Kassenbote, Gräfrath, Gasstr. 15
— Karl, Bäckerei, Grä., Freiheitstr. 54, F 234 43
— Karl, Wagenmeister, Wald, Wiedenhoferstr. 38
— Karl, Wwe., Ohligs, Deusbergerstr. 5
— Karl, Wwe., Weinsbergtalstr. 16
— Paul, Fabrikant, Düsseldorferstr. 65, F 228 88
— Paul, Stanzer, Gräfrath, Maienstr. 10
— Paul jr., Reider, Gräfrath, Maienstr. 10
— Paul, Wwe., Schützenstr. 190
— Rudolf, Wwe., Gräfrath, Freiheitstr. 66
— Walter, Fabrikarbeiter, Grä., Wasserstr. 15
— Walter, Verzinner, Gräfrath, Wasserstr. 20
— Wilh., Bahnhofswirt, Grä., Freiheitstr. 1, F 234 16
— Wilh., Wwe., Bäckerei, Gräfrath, Marktplatz 10
Wirtz, Artur, Schleifer, Wald, Sternstr. 13
— August, Fabrikarbeiter, Höhscheid Neuenhoferstr. 67a
— August, Wwe., Landwirtin, Hö., Neuenhaus 6
— Bernh., Arbeiter, Höhscheid, Irlerhof 1
— Edmund, Dreher, Ohligs, Barl 27
— Edmund, o. G., Beckmannstr. 98
— Emil, Kraftfahrer, Kölnerstr. 53
— Emil, Schleifer, Höhscheid, Friedrichstal 16
— Emil sen., Fabrikarbeiter, Brühlerstr. 125
— Ernst, Fabrikant, Ohligs, Junkerstr. 25
— Ernst, Invalide, Ohligs, Höhscheiderstr. 25
— Ernst, Schlosser, Weinsbergtalstr. 65
— Eugen, Fabrikarbeiter, Wald, Dültgenstal 4
— Ewald, Schleifer, Höhscheid, Widdert 100
— Ewald jr., Schleifer, Höhscheid, Widdert 100
— Franz, Molkerei, Körnerstr. 30, F 232 39
— Friedr., Arbeiter, Höhscheid, Oben-Katternberg 18
— Friedrich, Fabrikarbeiter, Wald, Schloßstr. 27
— Friedrich, Fabrikarbeiter, Höhscheid, Steinendorf 9
— Friedrich, Reider, Ohligs, Oben-Mankhaus 19
— Friedrich, Schleifer, Ohligs, Birchowstr. 17
— Friedrich, Stadtinsp. i. R., Ohligs, Friedenstr. 5
— Gustav, Fabrikarbeiter, Höhsch., Kirschheiderstr. 17
— Heinrich, Stahlw., Agt., Oh., Turnerstr. 16, F 326 07
— Heinrich, Wwe., Kolw.-Hdlg., Gartenstr. 14
— Hermann, Arbeiter, Wald, Schloßstr. 27
— Hermann, Schläger, Kanalstr. 76a
— Hermann, Wwe., Höhscheid, Kohlsberg 21
— Hugo, Landwirt, Höhscheid, Neuenhaus 6
— Hugo, Reider, Wald, Dammstr. 21
— Hugo, Schleifer, Beckmannstr. 32
Wirtz, Hugo Schleifer, Höhscheid, Börsenstr. 86
— Hugo, Schleifer, Wald, Charlottenstr. 2
— Hugo, Schleifer, Höhscheid, Friedrichstal 24
— Johann, Fabrikarbeiter, Ohligs, Dahlerfeldstr. 30
— Johann, o. G., Breitestr. 17
— Johann, Wwe., Gräfrath, Hochstr. 53
— Josef, Gießer, Gräfrath, Donaustr. 80
— Karl, Fabrikarbeiter, Höhscheid, Böckersberg 1
— Karl, Kassenbote, Höhscheid, Neuenhoferstr. 67a
— Karl, Maurer, Höhscheid, Wittelsbacherstr. 15
— Karl, Reider, Schützenstr. 27
— Karl, Schleifer, Beckmannstr. 32
— Karl, Schleifer, Höhscheid, Parkstr. 3
— Karl, Schleifer, Höhscheid, Schützenstr. 8
— Karl, Stukkateur, Eiland I 24
— Karl, Tierwärter, Brühlerstr. 69b
— Karl, Wirt u. Bäcker, Cronenbergerstr. 107
— Karl, Wwe., Höhscheid, Gillich 7
— Kuno, Pol.-Hauptwachtm., Oh., Am Stadtgarten 19
— Ludwig, Schleifer, Höhscheid, Köcherstr. 14
— Mathias, Dachdecker, Ohligs, Wiesenstr. 18
— Mathias, Wwe., Katternbergerstr. 38
— Max, Fabrikarbeiter, Wald, Dültgenstal 4
— Michel, Schleifer, Wald, Wittkullerstr. 58
— Nik., Schleifer, Wald, Lindersberg 7a
— Otto, Bäckergeh., Cronenbergerstr. 107
— Otto, Reider, Beckmannstr. 68
*Otto Wirtz, Stahlwarenfabr., Oh., Junkerstr. 25, F 335 23
Wirtz, Otto, Straßenbahnkontrolleur, Oh., Bahnstr. 22
— Otto, Frau, Hebamme, Beckmannstr. 68, F 258 29
— Paul, Arbeiter, Wald, Altenhoferstr. 96a
— Paul, Musiker, Gartenstr. 14
— Paul, Reider, Hö., Neuenhoferstr. 67a
— Paul, Schleifer, Wald, Heckenerstr. 2
— Paul, Schleifer, Wald, Stübbenstr. 14
— Peter, Fabrikarbeiter, Ohligs, Bavert 58
— Peter, Schleifer, Höhscheid, Breitestr. 1
— Peter, Wwe., Wald, Eipaßstr. 100b
— Peter, Wwe., Wald, Schloßstr. 27
— Richard, Dreher, Wald, Gräfratherstr. 18
— Richard, o. B., Rheinstr. 48
— Robert, Fabrikarbeiter, Wald, Alleestr. 9
— Robert, Wwe., Wald, Beethovenstr. 41a
— Robert, Wwe., Hauptstr. 104
— Robert, Wwe., Ohligs, Wilzhaus 10
— Wilhelm, Chauffeur, Wald, Gräfratherstr. 19
— Wilhelm, Chauffeur, Wald, Rosenkamperstr. 10
— Wilhelm, Fabrikarbeiter, Wald, Brunnenstr. 11
— Wilhelm, Schalenschneider, Wald, Talstr. 8
— Wilhelm, Schleifer, Höhscheid, Köcherstr. 14
— Wilhelm, Stadtobersekr., Ohligs, Wieseldick 17
*Gottfr. Wirz, Löwen-Apotheke, Hauptstr. 32/34, F 207 85
Wirzfeld, Hubert, Fabrikarb., Hö., Oben-Pilghausen 80
— Johann, Fabrikarbeiter, Höhscheid, Köcherstr. 32
Wischmann, August, Fabrikarb., Ohligs, Bergstr. 7
Wischner, Bernh., Polizeibeamter, Falkenstr. 1
Wischniewskie, Gust., Reisender, Wald, Fichtestr. 5
— Ludwig, o. G., Wald, Fichtestr. 5
Wisdorff, Paul, Schleifer, Erbenhäuschen 74
Wissel, Oskar, Schreiner, Karl-Marx-Allee 21
Wissemann, Ludw., Kfm., Höhscheid, Löhdorf 33b
— Heinr., Ref.-Lok.-Führ., Wald, Oben-Ittersstr. 31
Wißkirchen, Werner, Vertreter, Münsteneristr. 41
Wißmann, Brunh., Dipl.-Oberlehr., Friedrichstr. 5
— Herm., Kaufmann, I. Hästen 28
Wistorf, Artur, städt. Arbeiter, Mainstr. 3
Withammer, Josef, Wwe., Bäckerei, Wald, Hauptstr. 18
Witprächtiger, August, Autorep., Florastr. 61
Witscher, Emil, Buchdrucker, Wald, Oben-Itter 1
— Emil, Wwe., Wald, Westersburg 23
— Ernst, Buchdrucker, Wald, Irlerstr. 15
— Hermann, Schleifer, Wald, Mangenbergerstr. 2
— Herm., Wwe., Manufakturw., Wald, Poststr. 5, F 236 05
— Karl, Vernickler, Wald, Irlerstr. 12
— Paul, Milchhdlr., Nordstr. 21, F 242 09
— Walter, Milchhdlg., Wa., Westersburg 23, F 223 31
— Wilhelm, Schleifer, Ohligs, Kesselstr. 41
Witt, Fritz, Reider, Ohligs, Kleinestr. 15
— Paul, Former, Wald, Hauptstr. 106
— Rud., Kaufmann, Höhscheid, Katternbergerstr. 123
de Witt, August, Schleifer, Wald, Felderstr. 8
— Friedr., Schleifer, Ohligs, Weyerstr. 4
— Karl, Fabrikarbeiter, Wald, Wittkullerstr. 55
— Max, Schleifer, Wald, Schneppertersstr. 5
Witte, Albrecht, Schleifer, Höhscheid, Grenzstr. 15

Universitäts- und Landesbibliothek Düsseldorf
Stadtarchiv Solingen

Witte, Albr., Schleifermstr., Wa., Mittel-Gönratherstr. 52
— Aler, Reider, Gräfrath, Buscherfeld 4
— Alfred, Packer, Ohligs, Turnerstr. 22
— Artur, Wwe., Ohligs, Moltkestr. 27
— August, Pol.-Hauptwachtm., Oh., Am Stadtgarten 27
*Carl Gustav Witte, Stahlwarenfabrik, Hö., Breitestr. 2, F 206 20
Witte, Daniel, Arbeiter, Gräfrath, Ketzberg 5
— Daniel, Wwe., Wald, Rosenkamperstr. 2
— Edmund, Werkmeister, Ohligs, Niederstr. 7
— Eduard, Gärtnergeh., Herderstr. 10
— Emil, Kontrolleur, Höhscheid, Hingenberg 36
— Emil, Wwe., Birkerstr. 31
— Emil, Wwe., Ohligs, Parkstr. 17
— Erich, Schleifer, Höhscheid, Unten-Höhscheid 17
— Ernst, Arbeiter, Ohligs, Kottendorferstr. 37a

*Ernst Witte, Sol.-Ohligs. Mankhauserstr. 1, F 331 72
Fabrik f. Chirurgie u. zahnärztl. Instrumente

Witte, Ernst, Fabrikant, T/F. Ernst W., Oh., Poststr. 17, F 335 31
— Ernst, Kaufmann, Ritterstr. 52
— Ernst, o. G., Blumenstr. 79
— Ernst, Schleifer, Höhscheid, Erferstr. 22
— Ernst, Schleifer, Höhscheid, Unten-Rüden 8
— Ernst, Straßenbahnführ., Wald, Albrechtstr. 11
— Ernst, Wwe., Lebensmittelgesch., Oh., Deusbergerstr. 19, F 331 71
— Ernst, Wwe., Kolw.-Gesch., Wald, Hauptstr. 53
— Ernst, Wwe., Gräfrath, Heide 6
*Ernst Erich Witte, Stahlwarenfabrik, Ritterstr. 52, F 226 03
Witte, Eugen, Schleifer, Ritterstr. 36
— Friedrich, Fabrikarbeiter, Ohligs, Bogenstr. 7
— Friedrich, Fabrikarbeiter, Wald, Höhe 1
— Friedrich, Fabr.-Geh., Gräfrath, Buscherfeld 4
— Friedrich, Geschäftsgeh., Höhscheid, Feldstr. 13
— Friedrich, Wwe., T/F. Ernst W., Oh., Mankhauserstr. 3
— Fritz, Schleifer, Höhscheid, Erferstr. 28
— Gustav, Postsekr., Bismarckstr. 132
— Gustav, Schlossermstr., Am Wolfsfeld 2
— Gustav, Wwe., J/F. Carl Gustav W., Höhscheid, Breitestr. 2
— Gustav, Wwe., I. Hästen 2
— Hans, Schläger, Weinsbergtalstr. 21
— Heinrich, Anstreichergef., II. Ostwall 19
— Hermann, Schlosser, Florastr. 98
— Hermann, Ehefrau, Hauptstr. 136/138
— Hermann, Wwe., Stöcken 25
— Hugo, Fabrikant, T/F. Ernst W., Oh., Mankhauserstr. 3
— Hugo, Schleifer, Höhscheid, Weinsberg 10
— Hugo, Schleifmaterialien, Hö., Feldstr. 13, F 251 50
— Hugo, Wwe., Herderstr. 10
— Hugo, Wwe., Ohligs, Olgastr. 16
— Karl, Handlungsgeh., Grä., Charlottenstr. 6
— Karl, o. G., Düsseldorferstr. 79
— Karl, Schleifer, Höhscheid, Brockenberg 14
— Karl, Schleifer, Ohligs, Körnerstr. 37
— Karl, Schleifer, Hö., Untenhöhscheid 24
— Karl, Schleifer, Höhscheid, Unten-Rüden 8
— Karl, Schleifer, Höhscheid, Wippe 9
— Karl, Wwe., Hochstr. 40
— Karl, Wwe., Kölnerstr. 140, F 219 32
— Karl, Wwe., Höhscheid, Morgenstr. 22
— Max, Reider, Ohligs, Moltkestr. 27
— Otto, Schleifer, Ohligs, Feldstr. 14
— Otto, Wwe., Hö., Untenhöhscheid 24
*P. D. Witte, Scherenfabrik (Paul u. Peter W.), Birkerstr. 35, F 214 30
Witte, Paul, Fabrikant, T/F. P. D. W., Birkerstr. 35
— Paul, Fabrikant, Ritterstr. 73
— Paul, Fabrikarbeiter, Ohligs, Baustr. 2a
— Paul, Lebensmittel, Düsseldorferstr. 61
— Paul, Schleifer, Am Kannenhof 63
— Paul, Schleifer, Höhscheid, Weinsberg 10
— Paul, Schneider, Herderstr. 10
— Paul jr., Fabrikationsgeh., Ohligs, Baustr. 2a
— Peter, Fabrikant, T/F. P. D. W., Birkerstr. 35
— R., Bäckermeister, I. Hästenerweg 4
— R., Bäckermeister, Ohligs, Weyer 95
— Reinhard, Fabrikarb., Höhscheid, Mittelstr. 22
— Reinhard, Reisender, Höhscheid, Erferstr. 22
— Reinhard, Schleifer, Höhscheid, Vormeiswinkel 13
— Reinhard, Schwertschleifer, Hö., Obenrüden 23
— Richard, Drucker, Wald, Eintrachtstr. 7
— Richard, Rasiermesserfabr., Ritterstr. 73, F 227 33
Witte, Richard, Schleifer, Ohligs, Deusbergerstr. 19
— Richard, Schleifer, Höhscheid, Grünental 3a
— Richard, Werkmeister, Oststr. 6
— Rudolf, Wwe., Höhscheid, Bahnstr. 53
— Walter, Fabr.-Schlosser, Ritterstr. 76
— Walter, Nagler, Gräfrath, Heide 6
— Walter, Nagler, Kirschbaumerstr. 40
— Walter, Packer, Ohligs, Auenberg 6
— Walter, Prokurist, Schulstr. 25
— Walter, Wirt, Oh., Mangenbergerstr. 47, F 246 85
— Wilhelm, Fabrikarbeiter, Ohligs, Olgastr. 16
— Wilhelm, Maurer, Gräfrath, Ketzberg 5
— Wilhelm, Straßenbahner, Hochstr. 5
— Wilhelm, Wwe., Wald, Hauptstr. 68
Wittebrock, Joh., Rasierklingenfbr., Kempen 8, F 253 71
Wittek, Joh., Lebensmittelgesch., Wa., Beethovenstr. 8
Wittelsbürger, Ed., Wwe., Brüderstr. 32
— Erich, Angestellter, Schützenstr. 184
— Ernst, Angestellter, Schützenstr. 184
— Ernst, Wwe., Oh., Rich.-Wagnerstr. 25, F 328 95
— Hugo, Prokurist, Brüderstr. 32, F 228 72
— Johann, Wwe., Schützenstr. 184
Witten, Mathias, Pliestier, Gräfrath, Focherstr. 96
Wittenberg, August, Wwe., Oh., Kamperstr. 46
— Erich, Lehrer, Gräfrath, Schulstr. 4
— Ernst, Wwe., Wald, Stübbenerstr. 47
— Eugen, Schreiner, Wald, Stübbenerstr. 47
— Fritz, Müller, Ohligs, Forststr. 24
— Gustav, Elektrotechniker, Wa., Stübbenerstr. 47
— Hugo, Scherenschleifer, Ohligs, Löhdorferstr. 79
Wittenbruch, Alois, Angestellter, Wilhelmstr. 18
— Artur, Buchbinder, Casinostr. 42
— Ed., Kartonnagengesch., Klosterwall 3a
— Ed., Kartonnagen, Hauptstr. 133
— Paul, Buchbinder, Casinostr. 42
— Paul, Schleifer, Casinostr. 50
— Wilh., Expedient, Hauptstr. 133
Wittgens, August, Drechsler, Wald, Schulstr. 22a
— August, Wwe., Sonnenstr. 1
— Friedrich, Arbeiter, Wald, Mittelstr. 2
— Friedr., Fabrikarbeiter, Wald, Westersburg 23
— Hermann, Packer, Ohligs, Ziegelstr. 10
— Karl, Fabrikarbeiter, Wald, Hauptstr. 26a
— Karl, Fräser, Gräfrath, II. Stockdum 13
— Karl, Reider, Ohligs, Brüderstr. 28
— Karl, Werkmeister, Ohligs, Walderstr. 34
— Karl jr., T/F. Carl W., Wald, Dültgenstalerstr. 25
*Karl Wittgens, Taschenmesserfabrik (Karl jr. u. Karl sen. W.), Wald, Dültgenstalerstr. 25, F 209 94
Wittgens, Karl sen., T/F. Carl W., Wald, Dültgenstalerstr. 25
— Max, Fabrikarbeiter, Wald, Eschbachstr. 12
— Max, Fabrikarbeiter, Wald, Schillerstr. 13
— Max, Wwe., Wald, Mittelstr. 2
— Paul, Fabrikarbeiter, Wald, Stübbenerstr. 29
— Paul, Schleifer, Wald, Hauptstr. 22
— Richard, Schlosser, Wald, Charlottenstr. 2a
— Robert, Wwe., Ohligs, Brüderstr. 36
— Rudolf, Fabrikant, Wald, Dültgenstalerstr. 25
— Wilhelm, Dreher, Maltheserstr. 39
— Wilhelm, Fabrikarbeiter, Eiland I. 18a
Witthammer, Josef, Wwe., Bäckerei, Wald, Hauptstr. 18, F 220 23
— Karl, Bäckerei, Oh., Weyer 98, F 329 15
— Richard, Bäcker, Wald, Hauptstr. 18
Wittich, Alfred, Schleifer, Grä., Schweizerstr. 19
Wittkämper, Friedr., Erzieher, Halfeshof
Wittkamp, H., Rektor i. R., Elisenstr. 11, F 204 33
Wittke, Emil, Fabrikarbeiter, Kasernenstr. 22
— Johann, Maschinist, Ohligs, Wilzhaus 9
— Raphael, Maschinist, Oh., Benratherstr. 25½
Wittkemper, Ferd., Stadtobersekr., Wa., Henriettenstr. 7
Wittmann, Ew., Fabrikant, T/F. „Wipa"-Stahlwaren, Paukert & Wittmann, Gräfrath, Zeppelinstr. 44
— Ewald, Wwe., Gräfrath, Zeppelinstr. 17
Wittrin, Otto, Arbeiter, Cronenbergerstr. 33
Wituslla, Gustav, Arbeiter, I. Felderstr. 24
Witzel, Walter, Wwe., Kreuzstr. 30
Witzke, Johann, Hilfsschullehrer, Weyerstr. 30
Witzler, Karl, Wwe., Gräfrath, Solingerstr. 11
Wloka, Heinr., Telegr.-Arb., Ohligs, Gartenstr. 7
— Karl, Vertreter, Oststr. 11
— Kurt, Betriebsleiter, Paulstr. 15

*Max Wloka, Friedenstraße 10 F 208 36
Maschinenfabrik

Wloka, Rud., Reisender, Karl-Marx-Allee 8
Wnendt, Friedr., Kutscher, Wald, Hauptstr. 82
Wockel, Rud., Schreiner, Ohligs, Hildenerstr. 54
Wocker, Emil, Schlosser, Blumenstr. 77
Wodny, Paul, Fabrikarbeiter, Grä., Ketzberg 13
Wöhler, Bernh., Stukkateur, Gräfrath, Zeppelinstr. 87a
— Fritz, Bahnassistent, Clauberg 34
— Willi, Drechslerei, Wald, Frühlingstr. 32
Wöhlert, Friedr., o. G., Ohligs, Schwanenstr. 70
Wöhn, Johann, Wwe., Höhscheid, Erferstr. 19
Wölfer, Herm., Schneidergeh., Moltkestr. 11
Wölfl, Willibald, Chauffeur, Wald, Becherstr. 1
Wölk, Wilh., Friseur, Gräfrath, Stöckerberg 7
Wölm, Anton, Former, Wald, Scheidterstr. 30a
Woenne, Paul, Prof., Oberlehrer, Hauptstr. 202
Wörder, Friedr., Fabrikarb., Oh., Merscheiderbusch 4
— Fritz, Invalide, Ohligs, Kamperstr. 55
— Karl, Fabrikarbeiter, Oh., Merscheiderbusch 4
— Wilhelm, Fabrikarbeiter, Oh., Merscheiderbusch 4
Wogramm, Maria, Diakonissin, Cronenbergerstr. 34
Wohlbold, August, Schleifer, Friedr.-Engels-Weg 3
— Ulrich, Schleifer, Grünewalderstr. 65
Wohlgemuth, Franziska, Lehrer., Oh., Merscheiderstr. 4
Woisnitza, Reinh., Steuersekr., Wald, Schlagbaumerstr. 117
Woitzel, Paul, Arbeiter, Kurfürstenstr. 26
Wosciecklowski, Ignatz, Schuhmacher, Oh., Wasserstr. 29
Wolber, Erich, Schleifer, Ohlig, Hofstr. 45
— Karl, Fabrikarbeiter, Oh., Löhdorferstr. 37a
— Karl, Schleifer, Höhscheid, Landwehrstr. 47
— Oskar, Bauarbeiter, Höhscheid, Landwehrstr. 41
— Paul, Schleifer, Ohligs, Deusberg 12
— Peter, o. G., Ohligs, Hofstr. 45
— Wilhelm, Schleifer, Ohligs, Bogenstr. 6
— Wilhelm, Wwe., Höhscheid, Höherheide 3a
Wolf, Albert, Arbeiter, Talstr. 8
— Artur, Buchbinder, Am Wolfsfeld 41
— August, Fabrikarbeiter, Ohligs, Junkerstr. 44
— August, Ziegler, Wald, Adlerstr. 19
— Eduard, Bauarbeiter, Wald, Locherstr. 30
— Emil, Schlosser, Wald, Dültgenstal 17a
— Erich, Schleifer, Meigen 2
— Friedr., Syndikus, Gräfrath, Dahlerstr. 1
— Fritz, Ausmacher, Schillerstr. 60
— Georg, Maurer, Höhscheid, Querstr. 3
— Heinrich, Feiler, Höhscheid, Neuenenkamperstr. 28
— Heinrich, Friseurgesch., Wald, Hauptstr. 31a
— Heinrich, o. G., Wald, Lehnerstr. 29
— Heinrich, Tiefbauunternehmer, Casinostr. 72
— Hermann, Werkmeister, Klingenstr. 178
— Johann, Schleifer, Ohligs, Junkerstr. 44
— Johann, Schleifer, Höhscheid, Neustr. 53
— Josef, Gärtner, Karlstr. 1
— Josef, Reider, Ohligs, Birkenstr. 9
— Karl, Schläger, Kronenstr. 34
— Lorenz, Ladeschaffn., Am Wolfsfeld 29
— Ludwig, Maurer, Hasselstr. 90
— Ludwig, Schlosser, Wald, Mittel-Jiter 24a
— Oswald, Fabrikarbeiter, Hö., Neustr. 47
— Paul, Schleifer, Ohligs, Großhauserstr. 20
— Paul, Schleifer, Kreuzstr. 12
— Walter, Buchdrucker, Weyersbergerstr. 54
— Wilhelm, Friseur, Wald, Altenhoferstr. 39
— Wilhelm, Heizer, Ohligs, Erholungsstr. 9
— Wilhelm, Schleifer, Ohligs, Eichenstr. 32
— Wilhelm, Schleifer, Lindenstr. 7
— Wilhelm, Telegr.-Sekr., Kanalstr. 58a
— Willibald, Friseurgesch., Wald, Hauptstr. 243
Wolf & Müller, Buchdruckerei, Mangenbergerstr. 3, F 249 81
Wolfert, Heinrich, Ehefrau, Weyersbergerstr. 18
Wolferts, August, Fbrkt., Oh., Walderstr. 30, F 326 23
— Ernst, Fabrikant, Ohligs, Oberwalderstr. 48
— Fritz, Fabrikant, Ohligs, Walderstr. 30
*Gebr. Wolferts, Stockfabrik, Oh., Oberwalderstr. 19/23, F 325 75
Wolferts, Jul., Wwe., Oh., Oberwalderstr. 48, F 323 81
Wolfertz, Alex, Vertr., Brühlerstr. 78, F 212 92
— Artur, Instrumentenmach., Oh., Heinr.-Heinestr. 136
— August, Fbrkt., T/F. Aug. W. & Co., Wupperstr. 125
— August, Fabrikarbeiter, Wald, Mittel-Gönratherstr. 4
— August, Härter, Ohligs, Uferstr. 32
— August, Schleifer, Oh., Heinrich-Heinestr. 150
— August, Wwe., Ohligs, Jiter 1
*August Wolfertz & Co., Schlägerei (Aug. u. Ernst W.), Wupperstr. 125, F 211 42
Wolfertz, David, o. G., Wald, Vereinsstr. 6

*Emil Wolfertz, Taschen- u. Federmesserschlägerei, Schützenstr. 62

Wolfertz, Emil, Wwe., Wald, Lehnerstr. 33

Universitäts- und Landesbibliothek Düsseldorf
Stadtarchiv Solingen

Wolfertz, Emil, Wwe., Schützenstr. 62
— Emil, Wwe., Wald, Schulstr. 6
— Erich, Arbeiter, Friedrichstr. 47
— Erich, Former, Wald, Vereinsstr. 6
— Erich, Handlungsgeh., Gräfrath, Zeppelinstr. 101
— Erich, Reisender, Höhscheid, Grenzstr. 3
— Ernst, Ausmacher, Wupperstr. 81
— Ernst, Fabrikarbeiter, Schaberg 6
— Ernst, Feiler, Ohligs, Uferstr. 32
— Ernst, Handlungsgeh., Gräfrath, Jägerstr. 37
— Ernst, Reider, Lingmannstr. 12
— Ernst, Rentner, Wald, Stübbenerstr. 39
— Ernst, Schlosser, Höhscheid, Querstr. 6
— Ernst, Fabrikant, T/F. Aug. W. & Co., Casinostr. 84
— Ernst sen., o. G., Höhscheid, Oberstr. 36
— Ernst, Wwe., Hohegasse 7
— Eugen, Kaufmann, Ohligs, Düsseldorferstr. 62
— Eugen, Laderwarenfabrik, Sonnenstr. 16, F 205 91
Wohn.: Oststr. 42
— Eugen, Nagler, Meigenerstr. 21
— Eugen, Schleifer, Wald, Wittkullerstr. 18
— Ewald, Reider, Gräfrath, Kullerstr. 43a
— Ewald, Wwe., Ohligs, Uferstr. 52
— Ferd., Schleifer, Wald, Henshausserstr. 12
— Ferd., Wwe., Höhscheid, Grenzstr. 3
— Friedrich, Härter, Ohligs, Hofstr. 14
— Friedrich, Kellner, Kölnerstr. 57b
— Friedrich, o. G., Wald, Paulstr. 7
— Friedrich, Pliestter, Am Wolfsfeld 23
— Friedrich, Polierer, Wald, Krausenerstr. 25
— Friedrich, Schläger, Ohligs, Eichenstr. 78
— Friedrich, Schleifer, Oh., Heinrich-Heinestr. 150
— Friedrich, Wwe., Höhscheid, Oben-Pilghausen 81
— Fritz, Werkführer, Am Wolfsfeld 23
*Gebr. Wolfertz, Rasiermesserfabr. (Herm. Wolfertz), Wald, Stübbenerstr. 28a, F 204 75
Wolfertz, Gustav, Fabrikarbeiter, Wa., Beethovenstr. 54
— Gustav, Invalide, Bergstr. 10
— Gustav, Wwe., Westwall 28
— Helene, Modistin, Ohligs, Steinstr. 8
— Hermann, Fabrikant, T/F. Gebr. Wolfertz, Wald, Stübbenerstr. 28a
— Hermann, Gewerbeoberlehrer, Ritterstr. 46
— Hermann, Schleifer, Wald, Zeppelinstr. 80
— Hugo, Fabrikarbeiter, Schützenstr. 64
— Hugo, Fabrikarbeiter, Südwall 7
— Hugo, Reider, Eichenstr. 43
— Hugo, Reider, Höhscheid, Frühlingstr. 35
*Js. Wolfertz, Stahlwarenfabrik (Karl Wolfertz), Grä., Unten zum Holz 20, F 234 21
Wolfertz, Julius, Härter, Oststr. 42
— Karl, Angestellter, Wald, Kleinestr. 29
— Karl, Arbeiter, Am Kannenhof 2
— Karl, Fabrikant, T/F. W. & Evertz, Brühlerstr. 204
— Karl, Fabrikant, J/F. Js. W., Gräfrath, Unten zum Holz 20
— Karl, Fabrikant, T/F. Abr. Knyn, Grä., Zeppelinstr. 101, F 205 44
— Karl, Fabrikarbeiter, An der Katzbach 37
— Karl, Fabrikarbeiter, Ohligs, Blücherstr. 7
— Karl, Härter, Blumenstr. 17a
— Karl, Kutscher, Wald, Locherstr. 41
— Karl, o. G., Gräfrath, Nümmen 13
— Karl, Schleifer, Wald, Albrechtstr. 17
— Karl, Schleifer, Ohligs, Hauptstr. 55a
— Karl, Schleifer, Höhscheid, Straßen 1
— Karl, Schlosser, Wald, Nordstr. 26
— Karl, Schlosser, Wald, Wittkullerstr. 20a
— Karl, Treuhänder, Wald, Stübbenerstr. 39, F 212 91
— Karl, Versicher.-Agt., Wa., Schlagbaumerstr. 65
F 205 81
— Karl, Vertreter, Ohligs, Merscheiderstr. 10
— Karl jr., T/F. Karl W. & Co., Hö., Emmastr. 3
— Karl jr., Härter, II. Heidberg 16
— Karl sen., Fbrkt., T/F. Karl W. & Sne., Oberstr. 34
— Karl, Wwe., Brühlerstr. 78, F 212 92
— Karl, Wwe., Wupperstr. 22
— Karl, Wwe., o. G., Brühlerstr. 88
*Karl Wolfertz & Söhne, Stahlwarenfabrik (Karl u. Karl jr. W.), Hö., Oberstr. 34, F 217 11
Wolfertz, Kuno, Fabrikant, Körnerstr. 37
— Ludwig, Fabrikarbeiter, Ohligs, Moltkestr. 23
— Ludwig, Wwe., Wald, Dellerstr. 6
— Max, Former, Gräfrath, Dahl 1
— Max, Former, Gräfrath, Eckstumpf 6
— Max, Graveur, Höhscheid, Oberstr. 34
— Max, Lackierer, Ohligs, Hofstr. 14
— Max, Wwe., Ohligs, Uferstr. 75


***OSKAR WOLFERTZ**
**Konditorei und Kaffee**
Hauptstraße 205, Mühlenplatz, F 220 42


Wolfertz, Oskar, Pliestter, Ritterstr. 8
— Oskar, Schlosser, Wald, Schlagbaumerstr. 65
— Oskar jr., Konditorei, Kölnerstr. 101
— Otto, Kellner, Gräfrath, Schweizerstr. 13
— Otto jr., Kaufmann, Wald, Freiligrathstr. 27
— Otto sen., o. G., Wald, Freiligrathstr. 27
*Otto & Rich. Wolfertz, G. m. b. H., Stahl u. Stahlwaren, Wald, Freiligrathstr. 27, F 253 58
Wolfertz, Paul, Bäckerges., Rathausstr. 37
— Paul, Fabrikant, J/F. Emil W., Schützenstr. 62
— Paul, Polierer, Gasstr. 41a
— Paul, Schleifer, Wald, Vereinsstr. 2
— Richard, Ausmacher, Ohligs, Kurfürstenstr. 7
— Richard, Fabrikarbeiter, Wald, Beethovenstr. 7
— Richard, Härter, Cronenbergerstr. 41
— Richard, Reider, Baumstr. 24
— Richard, Schleifer, Höhscheid, Straßen 1
— Richard, Wwe., Höhscheid, Marienstr. 13
— Rudolf, Reider, Kanalstr. 70
— Rudolf, Wwe., Ohligs, Oberwalderstr. 14
— Walter, Härter, Maltheserstr. 35
— Wilhelm, Fabrikarbeiter, Ohligs, Eichenstr. 78
— Wilhelm, Fabrikarbeiter, Ohligs, Uferstr. 24
— Wilhelm, Former, Wald, Schulstr. 8
— Wilhelm, Galvaniseur, Wald, Frankenstr. 39
— Wilhelm, Härter, Ohligs, Hofstr. 14
— Wilhelm, Scherenschleifer, Wald, Beethovenstr. 54
— Willi, Bankbeamter, Hauptstr. 205
— Willi, Prokurist, Ohligs, Rosenstr. 4
*Wolfertz & Evertz, Stahlwarenfabrik (Karl W. u. Hugo E.), Brühlerstr. 204, F 222 04
Wolff, Alfred, Arbeiter, Müngstenerstr. 161
— Artur, Schleifer, Höhscheid, Messerstr. 2
— August, Wwe., Ohligs, Weyer 60
*B. Wolff, Schuhwarengeschäft, Hauptstr. 139, F 208 73
Wolff, Dorothea, Lehrerin, Beckmannstr. 95
— Eduard, Gießer, Ohligs, Herzogstr. 6
— Else, Gewerbelehrerin, Wald, Altenhoferstr. 24
— Friedrich, Dreher, Ohligs, Weyer 61
— Friedrich, Sprachlehrer, Karl-Marx-Allee 39
— Friedrich, Wwe., Ohligs, Weyer 61
*Gebr. Wolff, Maschinenfabr. (Paul, Willi u. Gustav W.), Oh., Mangenbergerstr. 57, F 331 96
Wolff, Gustav, Ausmacher, Höhscheid, Neustr. 23
— Gustav, Fabrikant, Oh., Herzogstr. 10, F 337 12
— Gustav, Fabrikarbeiter, Ohligs, Schulstr. 13
— Heinr., Ehefrau, Ohligs, Forststr. 31
— Herbert, Dachdecker, Roonstr. 1
— Hugo, Kaufmann, Hauptstr. 139
— Karl, Schleifer, Vockerterstr. 86
— Karl, Schleifer, Höhscheid, Wienerstr. 29
— Louis, Fabrikarbeiter, Lerchenstr. 40
— Oskar, Oberrentmstr. a. D., Beckmannstr. 95
— Oskar, o. G., Gräfrath, Walderstr. 56
— Paul, Fabrikant, Ohligs, Mangenbergerstr. 57
— Paul, Wwe., Ohligs, Hackhauserstr. 8
— Paul, Wwe., Sonnenstr. 15
— Peter, Fabrikarbeiter, Ohligs, Freiheitstr. 43
— Philipp, Büffetier, Ohligs, Kamperstr. 31
— Rud., kunstgew. Werkst., Grünewalderstr. 32,
F 201 92, Wohn.: Schlickerweg 9
— Rudolf, Wwe., Kirbergerstr. 47
— Wilhelm, Former, Ohligs, Hauptstr. 39
— Wilhelm, Kontrolleur, Hö., Kirschheiderstr. 18
— Willi, Fabrikant, Oh., Mangenbergerstr. 57
— Willy, Schleifer, Ohligs, Freiheitstr. 48
Wolfslast, Friedr., Pflasterer, Oh., Eintrachtstr. 10
Wolfram, Paul, Lehrer, Wald, Dellerstr. 19
— Richard, Zeitungsbote, Höhscheid, Neuenhaus 14
Wolfsfeld, Jakob, Fabrikarbeiter, Wald, Unionstr. 6
— Medard, Härter, Wald, Irlerstr. 20
Wolfslast, Friedr., Schlosser, Ohligs, Junkerstr. 37
Wolgast, Wilh., Wwe., Schwesterstr. 1
Wolharn, Franz Schlosser, Karl-Schurz-Weg 2
Woll, Georg, Dachdeckergeh., Oh., Ellerstr. 58
Wollbram, Joh., Kontrolleur, Höhscheid, Pfeilstr. 20
Wollbrandt, Karl, Ausmacher, Oh., Wörthstr. 20
Wollenhaupt, Hans, Optiker, Hauptstr. 202, F 202 41,
Wohn.: Friedrichstr. 5a
Wollenweber, Wilh., Fabrikarb., Wald, Rolsberg 13
Wollermann, Paul, Erdarb., Oh., Unten-Mankhaus 4
Wollersheim, Ant., Instrmach., Oh., Bismarckstr. 50
— Heinrich, Wwe., Hö., Hossenhauserstr. 58
— Werner, Landwirt, Höhscheid, Hossenhauserstr. 58
Wollgast, Wilhelm, Maurer, Potzhauserstr. 10
Wollschläger, Franz, Wwe., Blumenstr. 77
— Michael, Schaffner, Gräfrath, Bimericherstr. 6
Wollweber, Georg, Kutscher, Hö., Katternbergerstr. 151
— Georg, Wwe., Grünbaumstr. 40
— Georg, Wwe., Grünewalderstr. 40
— Walter, Polierer, Wald, Freiligrathstr. 10
Wolny, Franz, Tiefbaugesch., Weststr. 35
— Franz jun., Tiefbaugesch., Weststr. 35
Wolpers, Karl, Baugesch., Klaubergerstr. 52, F 211 59
*Emil Wolsdorff A.-G., Tabakgesch., Hauptstr. 200,
F 254 32
Woltemas, Gust., Dr., Medizinalrat, Kreisarzt i. R., Körnerstr. 52, F 214 43
Wolter, Albert, Bäckermeister, Burgerlandstr. 80
— Alex, Nickelpolierer, Frühlingstr. 12
— Artur, Chauffeur, Grünewalderstr. 98
— Artur, Fabrikarbeiter, Klingenstr. 164
— Daniel, Wwe., Gemüsehdlr., Kölnerstr. 61
— Eckard, Fabrikarbeiter, Gasstr. 17
— Erich, Arbeiter, Lindenstr. 5
— Erich, Chauffeur, Brühlerstr. 14
— Ernst, Chauffeur, Birkerstr. 37
— Ernst, Monteur, Ohligs, Scharrenbergerstr. 6
— Ernst, Wwe., Kannenhof 5
— Erwin, Graveur, Höhscheid, Bogenstr. 22
— Eugen, Wwe., Oststr. 42
— Ewald, Schleifer, Bismarckstr. 143
— Franz, Eisenbahnassist., Kanalstr. 62
— Friedrich, Arbeiter, Höhscheid, Hossenhauserstr. 61
— Friedrich, Ausmacher, Grünbaumstr. 55
— Friedrich, Gemüsehdlr., Goethestr. 10
— Fritz, Schleifer, Wald, Mittel-Jitter 3
— Fritz, Schleifer, Höhscheid, Nußbaumstr. 60
— Gustav, Fabrikarbeiter, Ohligs, Jitterstr. 16
— Gustav, Fuhrmann, Ohligs, Hildenerstr. 55
— Heinrich, Schleifer, Ohligs, Feldstr. 20
— Hugo, Fabrikarbeiter, Hö., Katternbergerstr. 195
— Hugo, Schleifer, Ohligs, Diepenbruchersstr. 18
— Hugo, Schleifer, Höhscheid, Löhdorf 40
— Johann, Schuhmacher, Wald, Buchenstr. 16
— Josef, Wwe., Ohligs, Neustr. 12
— Karl, Chauffeur, Weyersbergerstr. 10
— Karl, Fuhrmann, Brühlerstr. 14
— Karl, Monteur, Klingenstr. 130
— Louis, Arbeiter, Höhscheid, Neuenhaus 7
— Max, Kraftfahrer, Höhscheid, Hossenhauserstr. 58
— Oskar, Schleifer, Wald, Adlerstr. 28
— Otto, Arbeiter, Höhscheid, Hossenhauserstr. 61
— Otto, Fabrikarbeiter, Gasstr. 17
— Otto, Schleifer, Karlstr. 8
— Paul, Schläger, Hö., Oben-Katternberg 25
— Paul, Wwe., Kohlfurth 38
— Peter, Oberschaffner a. D., Ohligs, Kölnerstr. 81
— Theo, Fabrikationsgeh., Ohligs, Kölnerstr. 42
— Waldemar, Eisenb.-Betr.-Assist., Beckmannstr. 66
— Wilhelm, Angestellter, Beckmannstr. 101
— Wilhelm, Händler, Schützenstr. 120
— Wilhelm, Prediger, Gräfrath, Gasstr. 3
— Wilhelm, Schleifer, Höhscheid, Kulle 14
— Wilhelm, Steindrucker, Karl-Marx-Allee 21
— Wilhelm, Wwe., Wald, Wiedenkamperstr. 31a
— Willi, Arbeiter, Gräfrath, Solingerstr. 48
— Willi, Fabrikarbeiter, Gräfrath, Gasstr. 2
Wolters, Gustav, Kaufmann, Ohligs, Baustr. 24


**HEINRICH WOLTERS**, Buchhdlg.
Bürobedarf — Schreibwaren — Buchbinderei
Sol.-Ohligs, Düsseldorferstraße 43 F 325 65
wohnt: Ohligs, Baustr. 24


Wolters, Max, Wwe., Kölnerstr. 17
Woltmann, Ernst, Schreinermstr., Ufergartenstr. 32,
F 219 21
— Heinrich, Schreiner, Ufergartenstr. 32
— Julius, Wwe., Schulstr. 33
— Karl, Rasiermesserarb., Höhscheid, Kotten 23
— Otto, Ehefrau, Ohligs, Weyer 92
— Reinhard, o. G., Ohligs, Freiheitstr. 13
— Richard, Wwe., Ohligs, Hauptstr. 57
— Wilhelm, Verwaltungsdir., Oh., Lindenstr. 21a
Wondre, Heinr., Former, Gräfrath, Hochstr. 40
Wonnenberg, Friedr., Schachtmstr., IV. Feld 42
— Gustav, Arbeiter, Grünewalderstr. 46
Wons, Gertrud, Lehrerin, Ohligs, Richratherstr. 6
Woolworth Co., Warenhaus, Hauptstr. 182/184, F 245 85
Woop, August, Vertreter, Ritterstr. 13
Wopat, Josef, Erdarb., Oh., Höhscheiderstr. 50
— Robert, Schläger, Wald, Friedrich-Wilhelmstr. 103
— Wilhelm, Wwe., Gasstr. 30

Universitäts- und Landesbibliothek Düsseldorf
Stadtarchiv Solingen

Wormsbach, Heinrich, Maurer, Ohligs, Bech 11
Worring, Ernst, Härter, Gräfrath, Hauptstr. 71
— Franz, Fabrikarbeiter, Wald, Schulstr. 15
— Friedr., Fabr., Oh., Weyer 47, F 330 95
— Johann, Arbeiter, Ohligs, Brüderstr. 32
— Josef, Messerkontrolleur, Ohligs, Falkenstr. 15
— Karl jr., Fbr., Oh., Weyer 55, & 322 21
— Karl sen., Fabr., Ohligs, Weyer 47, F 334 97
Wortmann, Arnold, Mechaniker, Hö., Landwehrstr. 47
— Emil, Schreinergef., Ohligs, Moltkestr. 25
— Emil, städt. Arbeiter, Höhscheid, Mittelstr. 22
— Ernst, Feiler, Wald, Rosenkamperstr. 45
— Ernst, Reider, Höhscheid, Rupelrath 18
— Ewald, Schreiner, Ohligs, Am Markt 15
— Ewald jr., Arbeiter, Ohligs, Am Markt 15
— Friedrich, Reider, Höhscheid, Birkendahl 11
— Gustav, Reider, Höhscheid, Birkendahl 11
— Heinrich, Obst- u. Gemüsehdlg., Oststr. 40, F 234 78
— Hugo, Händler, I. Ostwall 11
— Hugo, Schleifer, Lerchenstr. 24
— Josef, Krim.-Assist., Augustastr. 79
— Karl, Arbeiter, Wald, Mittel-Gönrath 14
— Karl, o. G., Höhscheid, Rupelrath 20
— Karl, Wwe., Ohligs, Düsseldorferstr. 62
— Oskar, Chauffeur, Höhscheid, Landwehrstr. 47
— Richard, Reider, Höhscheid, Rupelrath 20
— Robert, Pförtner, Stöcken 16
— Robert, Reider, Höhscheid, Landwehrstr. 47
— Robert, Reider, Höhscheid, Ohligserstr. 9
— Walter, Schleifer, Wald, Mittel-Gönrath 14
— Wilh., Reider, Höhscheid, Rupelrath 18
Wottke, Ernst, Chauffeur, Am Kannenhof 19
— Friedrich, Lagerverwalter, Höhscheid, Neustr. 25
— Johann, Fabrikarbeiter, Am Kannenhof 26
Woznitza, Max, Fabrikarbeiter, Kreuzstr. 8
Wronna, Emil, Arbeiter, Wald, Tiefendickerstr. 36
— Friedr. sen., Schlosser, Wald, Beethovenstr. 262a
— Reinh., Arbeiter, Höhscheid, Katternbergerstr. 133
— Reinhold, Schleifer, Wald, Mittel-Jtter 10a
— Wilhelm, Schleifer, Wald, Beethovenstr. 262a
Wühr, Johann, Arbeiter, Ohligs, Baustr. 3½
Wülfing, Erich, Arbeiter, Wald, Wittkullerstr. 6b
— Erich, Friseur, Blumenstr. 60
*Gustav Wülfing, Obsthdlg., Hochstr. 11, F 257 87
Wülfing, Hugo, Packer, Ohligs, Hachhauserstr. 35
— Max, Ausmacher, Ohligs, Hachhauserstr. 35
— Paul, Bautechniker, Weststr. 9
— Waldemar, Kfm., Mangenbergerstr. 31
— Walter, Schlosser, Wald, Wittkullerstr. 48
Wülfinghoff, Wilh., Reisender, Hö., Löhdorf 37
Wünsche, Paul, Wwe., Ohligs Berlach 3
— Willy, Stadtinsp., Kullerstr. 62
Würsel, Hermann, Wwe., Wupperstr. 196a
— Otto, Studienrat, Bülowstr. 41
Würkert, Alex, Gartenbau, Blumengesch., Hendelsstr. 22, F 249 77 u. 241 69
Würz, Eugen, Krankenbesucher, Ritterstr. 78
— Laura, Versandleiterin, Grä., Dahlerstr. 38
— Paul, Wwe., Manufakturw., Grä., Neustr. 17, F 247 90
— Jakob, Wwe., Gräfrath, Dahlerstr. 38
Würz, Karl, Wwe., Wald, Dammstr. 18
— Paul, Damassierer, Bergstr. 36
Wüst, Anton, Kolw.-Hdlg., Wald, Kleinestr. 25
— Jakob, Obst- u. Gemüsehdlr., Wupperstr. 82
— Johann, Arbeiter, Ohligs, Neuen-Ufer 3
— Johann, Ehefrau, Ohligs, Junkerstr. 9
— Paul, Photograph, Ohligs, Breitestr. 12
Wüste, Albert, Fabrikarb., Wald, Behringstr. 23
— Alfred, Wwe., Ohligs, Hauptstr. 7
— Ewald, Fahrrad- u. Zigarrengesch., Wald, Behringstr. 23, F 239 83
— Friedrich, Wwe., Goethestr. 10
— Hermann, Fabr.-Arb., Ohligs, Schwanenstr. 41
— Otto jr., Fabr.-Arb., Höhscheid, Nacken 3
— Otto sen., o. G., Höhscheid, Nacken 3
Wüstenhagen, Albert, Wwe., Gaosstr. 50
— Alb., Wwe., Ohligs, Weyer 68
— August, Kraftfahrer, Jägerstr. 29a
— Ernst, Chauffeur, Flurstr. 30
— Erwin, Kaufmann, Brückenstr. 16
— Ew., Lebensm. u. Sattlerei, Wald, Frankenplatz 2
— Fritz, Arbeiter, Hasselstr. 91
— Gustav, Frau, Wald, Schlagbaumerstr. 43
— Karl, Brennereibesitzer, Grä., Kullerstr. 59, F 214 91
— Karl, Wwe., Gräfrath, Kullerstr. 25
— Paul, Fabr.-Arb., Kronenstr. 9
— Walter, Dreher, Kohlfurth 18
— Willi, Schleifer, Kohlfurth 30
Wüster, Artur, Schokoladenfbr., Wald, Hauptstr. 215, F 237 85
— Ewald, Kassenbote, Höhscheid, Fritz-Reuterstr. 12
— Hermann, Fabr.-Arb., Gräfrath, Wasserstr. 2
— Oskar, Schleiferei, Burgstr. 36, F 225 78
— Otto, Wwe., Burgstr. 36
— Paul, Schlosser, Rheinstr. 10
— Werner, Arbeiter, Wald, Milchstr. 19
— Willi, Wwe., Ohligs, Wilhelmstr. 18
Wüstermann, Erna, Schwester, Müngstenerstr. 39
Wüsthof, D. Artur, Fabrikant, T/F. Eduard W., Wald, Germanenstr. 10, F 219 13
— Bruno, Fabrikant, T/F. Eduard W., Düsseldorferstraße 47, F 219 12

*Ed. Wüsthof
„Dreizackwerk"
Stahlwarenfabrik
Düsseldorferstr. 47/49 F 261 61

Wüsthof, Eduard, Fabrikant, T/F. Eduard W., Düsseldorferstr. 47, F 219 12
— Erich, Fabrikant, T/F. Eduard W., Düsseldorferstraße 47, F 219 12
— Ernst, Möbelschreiner, Höhsch., Katternbergerstr. 141
— Karl, Invalide, Grünewalderstr. 83
— Kurt, Kaufmann, I. Felderstr. 45
— Otto, Fabrikant, I. Felderstr. 43, F 202 28
— Paul, Fabrikant, I. Felderstr. 45, F 228 30
— Robert, Fabrikant, T/F. Eduard W., Düsseldorferstraße 49, F 218 49
Wüsthoff, Alb., Wwe., Höhscheid, Obenrüden 17
— Anna, Wwe., Höhscheid, Rölscheiderstr. 59
— Arthur, Schleifer, Ohligs, Dunkelnbergerstr. 4
— August, elektrotechn. Gesch., Ohligs, Dunkelnbergerstraße 72, F 320 34
— August, Wwe., Cronenbergerstr. 19
— Ernst, Schleifer, Höhscheid, Bockert 21
— Ernst, Wwe., Ohligs, Neustr. 13
— Erwin, Gehilfe, Höhscheid, Hoffnungstr. 49
— Friedrich, Fabr.-Arb., Höhscheid, Höhmannsberg 15
— Friedrich, Schleifer, Ohligs, Neustr. 13
— Friedrich, Wirt, Höhscheid, Sandstr. 162
— Friedrich, Wwe., Ohligs, Schwanenstr. 75
— Fritz, Schleifer, Höhscheid, Obenrüden 17
— Hermann, Schläger, Ohligs, Kronenstr. 1
— Hugo, Schleifer, Körnerstr. 19
— Julius, Wwe., Höhscheid, Morgenstr. 7
— Karl, Invalide, Ohligs, Goethestr. 17
— Karl, Kellner, Höhscheid, Hingenberg 16
— Karl, Reider, Ohligs, Dunkelnbergerstr. 4
— Karl, Wwe., Ohligs, Weyer 36
— Karl jr., Reider, Ohligs, Dunkelnbergerstr. 4
— Max, Schleifer, Höhscheid, Hoffnungstr. 49
— Paul, Packer, Höhscheid, Mittelstr. 34
— Robert, Schleifer, Höhscheid, Neustr. 48
— Robert, Werkmeister, Weinsbergtalstr. 18
— Walter, Fabr.-Arb., Weinsbergtalstr. 69
— Walter, Reider, Ohligs, Südstr. 58
— Wilhelm, Reider, Ohligs, Schwanenstr. 51
— Willi, Backwhdlr., Ohligs, Düsseldorferstr. 71
Wuigk, Heinrich, Schreiner, Hauptstr. 78
Wulf, August, Wwe., Gräfrath, Dahlerstr. 54
Wunder, Karl, Wwe., Kasinostr. 83
Wunderlich, August, Ehefrau, Wald, Krautstr. 12
— Otto, Fabr.-Schreiner, Wald, Florastr. 33
— Wilhelm, Dr., Rechtsanwalt, Gräfrath, Schulstr. 24, F 243 40
— Wilhelm, Rektor i. R., Gräfrath, de Leuwstr. 1
*Ahr. Wundes, Unionwerk, Taschenm., (Erwin Krusius), Wald, Beethovenstr. 23/29, F 225 15
Wundes, Aug., Scherennagler, Bismarckstr. 151
— Erich, Graveur, Höhscheid, Grundstr. 18
— Ernst, Feiler, Wald, Mittel-Gönratherstr. 2
— Ernst, Schmied, Höhscheid, Neuenhoferstr. 50
— Friedrich, Schleifer, Wald, Albrechtstr. 6
— Friedrich, Schleifer, Wald, Schlohstr. 21
— Friedrich, Schmelzer, Gräfrath, Tannenstr. 33
— Fritz, Wwe., I. Ostwall 20
*Gebr. Wundes, Autobereifungshaus, (Eugen W., Carl W., Ernst W.), Weyerstr. 14, F 247 82
Wundes, H. P., Wwe., Vertr., Hauptstr. 285, F 216 89
— Hugo, Härter, Wald, Mangenbergerstr. 26
— Hugo, Wirt, Oststr. 29
— Karl, Fabr.-Arb., Höhscheid, Mittagstr. 2
— Karl, Kaufmann, T/F. Gebr. W., Weyerstr. 14
— Karl, Packer, Ohligs, Tiefendick 1
— Max, Arbeiter, I. Ostwall 11
— Otto, Fabr.-Arb., Höhscheid, Neuenhoferstr. 79
— Paul, Schläger, Nordstr. 38
— Paul, Schmelzer, Gräfrath, Paulinenstr. 8
— Richard, Werkmeister, Kirbergerstr. 41
— Robert jr., Schleifer, Unnersberg 85
— Robert sen., o. G., Unnersberg 85
— Rud., Versandl. u. Spezereihdlg., Hö., Grundstr. 18
— Walter, Arbeiter, Wald, Düsseldorferstr. 12
— Walter, Fabrikant, Düsseldorferstr. 91, F 209 72
— Wilhelm, Fabr.-Arb., Baumstr. 38
— Walter, Fabr.-Arb., Wald, Mangenbergerstr. 26
— Walter, Hilfsarbeiter, Wald, Beethovenstr. 127
— Walter, Schleifer, Wald, Kreuzstr. 5
Wunsch, H., Zigarrengesch., I. Felderstr. 48, F 256 82
Wupper, Adele, Wwe., Höhscheid, Neustr. 35
— Adolf, Lagerverwalter, Wupperstr. 71
— August, Wwe., Höhscheid, Oben-Pilghausen 23
— Emil, Arbeiter, Gräfrath, Nümmen 34
— Emil, Tagelöhner, Gräfrath, Steines 11
— Ernst, Fliesenleger, Wald, Sachsenstr. 5
— Ernst, Härter, Klingenstr. 42
— Ernst, Kaufmann, T/F. W. & Hauffe, Wa., Talstr. 8
— Ernst, Kontrolleur, Höhscheid, Katternbergerstr. 125
— Ernst, Metzger, Höhscheid, Köcherstr. 47
— Franz, Prokurist, Klingenstr. 42
— Friedrich, Ehefrau, Wald, Wittkullerstr. 91
— Friedrich, Härter, Grünstr. 27
— Friedrich, Reider, Wald, Unten-Jtter 1
— Friedrich, Schleifer, Gräfrath, Steines 11
— Fritz, Reider, Höhscheid, Katternbergerstr. 125
— Gustav, Fabr.-Arb., Wald, Talstr. 8
— Gustav, Wwe., Obst, Hö., Neuenhoferstr. 79, F 230 41
— Helene, Schneiderin, Höhscheid, Neuenhoferstr. 104a
— Hugo, Fabr.-Arb., Höhscheid, Schützenstr. 60
— Hugo, Härter, Höhscheid, Oben-Pilghausen 18
— Hugo jr., Schleifer, Höhscheid, Schützenstr. 60
— Karl, Arbeiter, Wald, Rolsberg 9
— Karl, Härter, Wald, Weidenstr. 20
— Karl, Hilfsarbeiter, Höhscheid, Lindenhof 80
— Karl, Metzger, Höhscheid, Katternbergerstr. 127
— Karl, o. G., Höhscheid, Schützenstr. 60
— Karl, Reider, Karl-Schurz-Weg 19
— Karl, Schleifer, Wald, Krautstr. 28
— Karl jr., Metzger, Höhscheid, Katternbergerstr. 125
— Karl, Wwe., Ohligs, Löhdorferstr. 5
— Max, Härter, Untenweg 6
— Max, Handl.-Geh., Körnerstr. 57
— Max, Klempnerei, Grünewalderstr. 65, F 215 96
— Max, Schlosser, Ohligs, Jtter 1
— Maxim., Buchhalter, Eichenstr. 47
— Otto, Arbeiter, Bockerterstr. 49
— Paul, Fabr.-Arb., Höhscheid, Börsenstr. 30a
— Paul, Fabr.-Arb., Schlicken 29
— Paul, Grav.-Anstalt, Höhscheid, Oben-Pilghausen 18
— Paul, Metzger, Grünewalderstr. 37
— Paul, Monteur, Wupperstr. 8
— Paul, Stempelfbr., Ritterstr. 52, F 235 79
— Richard, Härter, Wald, Frankenplatz 10
— Rich., Vertr., Gräfrath, Charlottenstr. 13
— Robert, Fabr.-Arb., Höhscheid, Schützenstr. 60
— Robert, Härter, Höhscheid, Oben-Pilghausen 25
— Wilhelm, Lehrer, Wald, Sachsenstr. 3
— Willi, Elektromonteur, Gräfrath, Marktplatz 2c
— Wilhelm, Schleifer, Wald, Wiesenstr. 12
— Willi, Elektrotechniker, Gräfrath, Küllersberg 1
*Wupper & Hauffe, Stockfabrik, (Ernst W., Herm. H.), Wald, Talstr. 8, F 227 44
Wurm, Adolf, o. G., Elisenstr. 20
— Louise, Oberlehrerin i. R., Elisenstr. 20
Wurst, Josef, Arbeiter, Wald, Mangenbergerstr. 42
— Karl, Arbeiter, Wald, Mangenbergerstr. 42
Wurth, Artur, Schlosser, Ohligs, Freiheitstr. 5
— Erich, Ausmacher, Ohligs, Mangenbergerstr. 65a
— Ernst, Ackerer, Ohligs, Löhdorferstr. 47
— Franz, Schleifer, Wald, Dammstr. 17
— Friedrich, Ackerer, Ohligs, Löhdorferstr. 47
— Friedr., Wwe., Gemüsehdlr., Hö., Aufderhöherstr. 10
— Karl, Fabr.-Arb., Düsseldorferstr. 45
— Karl, Landwirt, Oh., Engelsberger Hof 1, F 321 82
— Paul, Milchhdlr., Ohligs, Löhdorferstr. 43, F 331 60
— Paul, Schuhmacher, Lingmannstr. 18
— Wilhelm, Straßenbahner, Kasinostr. 87

Universitäts- und Landesbibliothek Düsseldorf
Stadtarchiv Solingen

Wurtscheid, Willi, Packer, Kohlfurth 16
Wuß, Johann, Wwe., Weyersbergerstr. 29
Wulke, Friedr., Kolw.-Hdlg., Oh., Höhscheiderstr. 64
Wutz, Johann, Lagerarbeiter, Höhsch., Bergerstr. 3
— Sebastian, Fabr.-Arb., Höhsch., Marktstr. 3
*van Wylick & Co., G. m. b. H., Obsthdlg., Neumarkt, F 258 90 u. 237 96
Wynand, Robert, Maschinist, II. Eiland 14
Wyrwinski, Bruno, Wwe., Florastr. 76
Wytzes, Toni, Lehrerin, Wald, Sachsenstr. 8

## Y

Yale & Towne Mfg. Co, Baubeschläge, Wald, Beethovenstr. 135, F 244 61
Yeomans Stanley, Kraftfahrer, Weyersbergerstr. 10

## Z

Zabicki, Karl, Elektr.-Techn. u. Kol.-Hdlg., Hasselstr. 15
van Zadelhoff, Theodor, Studienrat, Bülowstr. 30
Zäh, Alfons, Arbeiter, Wald, Baustr. 36
Zäske, Albert, Wagenmeister, Ohligs, Haanerstr. 41a
Zager, Veit, Reider, Gräfrath, Zeppelinstr. 133b
Zahl, Heinrich, Pol.-Wachtmstr., Schlickerweg 20
Zahn, Robert, Oberbahnmstr., Ohligs, Bahnstr. 5

**ZAHNAERZTLICHES INSTITUT** des Ortskrankenkassen-Verbandes **Solingen,** Kölnerstraße 49/51, F 200 16, Sprechst. 8½—12½, 15—17 Uhr; Samstags nachm. 15—16 Uhr und Sonntags 9—10 Uhr **nur für Notfälle. Schulzahnklinik:** F 200 16, Sprechst.: Montags, Mittw. u. Freitags nachm. von 15—17 Uhr. **Zweigstelle Ohligs,** Oststr. 14/16, F 326 41/42 Sprechst. 8½—12½, 15—17 Uhr, außer Samstagnachmittags und Sonntags.
**Zweigstelle Wald,** Steinstraße 19a, F 236 61 Sprechstunden vorm. 8½—12½, nachmittags 15—16 Uhr, außer Samstagsnachmittags.
**Schulzahnklinik Höhscheid** Marktstraße 20, F 221 82. Sprechst.: Donnerst. v. 14½—16½.
Zahnärztl. Institut d. Allg. Ortskrankenkasse **Solingen-Gräfrath,** Schulstraße 11, F 233 73

Zalnowski, Paul, Presser, Blumenstr. 17c
Zander, Erich, Nagler, Höhscheid, Neustr. 28
— Ernst, Fabrkt., Schlickerweg 12, F 247 77
— Georg, Ehefrau, Oststr. 21
— Hans, Lagerist, Wald, Donaustr. 39
— Josef, Wwe., Am Hippergrund 3
— Karl, Angestellter, Höhsch., Katternbergerstr. 174
— Karl, Gesch.-Führer, Höhsch., Morgenstr. 20, F 206 20
— Karl, Kaufmann, Gräfrath, Donaustr. 58
— Karl, o. G., Gräfrath, Donaustr. 58
— Karl, Schalen- u. Hefteschneiderei, Ohligs, Heinrich-Heinestr. 84, F 321 04
— Karl, Scherennagler, Höhscheid, Neustr. 28
— Otto, Maurer, Hauptstr. 126
— Paul, Fabrikant, Höhscheid, Grenzstr. 11
— Walter, Stadtinspektor, Wald, Henshauserstr. 6
— Willy, Wwe., Zigarrenhdlg., Kölnerstr. 132, F 219 58
Zangerle, Wendel., Studienass., Liebknechtplatz 22
Zanssen, Franz, Dr., Arzt, Wupperstr. 57, F 205 35
— Heinr., Dr. med., Arzt, Oh., Weyer 39, F 323 72
— Heinrich, Wwe., Ohligs, Hildenerstr. 52
— Hermann, Prokurist, Wald, Rosenkamperstr. 25
— Peter, Schleifer, Ohligs, Friedenstr. 146
Zantes, Karl, o. G., Burgstr. 41
— Paul, Beifahrer, Burgstr. 44
— Rudolf, Angestellter, Burgstr. 43
— Rudolf, Kolonialw. u. Wirt, Burgstr. 41/43, F 236 51
— Walter, Reider, Wald, Fichtestr. 8
Zapke, Oskar, Kaufmann, Ohligs, Poststr. 39
Zapp, Albert, Wwe., Lindenstr. 5
**Zapp, Anton,** Stahlwf., Sol.-Ohligs, Jahnstraße 1, F 331 16, **Spez.: Chirurgische Instrumente; wohnt:** Ohligs, Königgrätzerstraße 7
Zapp, Max, Lebensmittelhdlr., Ohligs, Hauptstr. 8
— Paul, Fabr.-Arb., Ohligs, Rathausstr. 15
— Xaver, o. G., Ohligs, Hauptstr. 8
Zarges, Otto, Beamter, Fritz-Reuterstr. 5
Zarnekow, Hans, Zimmerergesch., Wald, Ringstr. 46
— Herm., Zimmermstr., Claubergerstr. 21, F 228 85
— Gustav, Zimmermann, Wald, Beethovenstr. 30a
Zaschka, Franz, Arbeiter, Mangenbergerstr. 95b
Zaslucki, Jeko, Hufschmied, Ohligs, Tiefendick 10
Zaß, August, Schleifer, Ohligs, Maubeshauserstr. 72
— Johann, Postschaffner, Gräfrath, Kirchplatz 6
— Robert jr., Härter, Ohligs, Schwanenstr. 11
Zay, Robert, Wwe., Ohligs, Schwanenstr. 50
— Wilhelm, Schleifer, Ohligs, Hildenerstr. 57
Zatink, Ernst, Wwe., Gräfrath, Freiheitstr. 7
— Hugo, Lademeister, Weyersbergerstr. 65
Zaum, Friedrich, Fräser, Höhscheid, Köcherstr. 38
— Heinrich, o. G., Höhscheid, Köcherstr. 8
Zaun, Max, Instrumentenm., Wald, Dönhoffstr. 9
— Otto, Ziseleur, Stöckerberg 30
Zeberl, Oswald, Schlosser, Wald, Haanerstr. 10
Zeidler, Ernst, Wagenführer, Hauptstr. 257
Zeier, August, Fabr.-Arb., Höhscheid, Morgenstr. 11
— Ewald, Schleifer, Höhscheid, Morgenstr. 11
Zeinz, Luitpold, Schneider, Ohligs, Badstr. 34
Zeitler, Friedrich, Ingenieur, Ohligs, Karlstr. 11
— Karl, Bankbeamter, Ohligs, Karlstr. 11
Zell, August, Packer, Gräfrath, Oben-Flachsberg 32
— Johann, Maurer, Gräfrath, Wasserstr. 3
— Johann, Maurermstr., Gräfrath, Haanerstr. 27
— Josef, Fabr.-Schlosser, Gräfrath, Wasserstr. 16
— Josef, Wwe., Ohligs, Hasselstr. 28
— Karl, Fabrikdir., Ohligs, Oberwalderstr. 40, F 326 12
— Karl, Lagerarbeiter, Gräfrath, Wasserstr. 3
— Wilhelm, Polierer, Gräfrath, Rauhenhaus 5
Zeller, Edmund, Dreher, Klingenstr. 166
— Franz, Arbeiter, Ritterstr. 109
— Friedrich, Landw.-Geh., Höhscheid, Holzkamp 1
— Karl, Fabrikleiter, Gräfrath, Piepersberg 4
Zellerberg, Hans, Wirt, Höhsch., Katternbergerstr. 225
— Johann, Wirt, Hö., Katternbergerstr. 225, F 239 65
Zelter, Peter, Bauunternehmer, Oh., Scharrenbergerstr. 23
Zemeitat, Oskar, Schreiner, Rathausstr. 37
Zenk, August, Hausierer, Wald, Eigen 18
— Ernst, Kolw.-Hdlg., Gräfrath, II. Stockdum 6
— Ernst, Schlosser, Ohligs, Dahlerfeldstr. 17
— Fritz, Anstreichergeh., Kirchstr. 58
— Heinrich, Fabr.-Arb., Wald, Eigen 18
— Julius, Arbeiter, Ohligs, Dahlerfeldstr. 17
— Paul, Fabr.-Arb., Wald, Dellerstr. 19
— Paul, Feiler, Wald, Eigen 18
Zenker, August, Wwe., Ohligs, Körnerstr. 17
— Heinrich, Zimmermstr., Wald, Oben-Scheidt 32
Zens, Erich, Fabr.-Arb., Ohligs, Fürk 2
— Wilhelm, Wwe., Oh., An den schwarzen Pfählen 9
Zentralverband der Angestellten, Birkerstr. 4, F 227 87
Zentrumspartei, Liebknechtplatz 13, F 232 91
Zepernick, Wilh., Kaufmann, Rathausstr. 41
Zeppenfeld, Kurt, Dr., Rechtsanwalt, Rathausstr. 18, F 202 61
Zerbe, Wilhelm, Schläger, Roonstr. 30
Zerfaß, Wilhelm, Bürogeh., Ohligs, Höhscheiderstr. 7
Zergiebel, Artur, Fabr.-Schlosser, Wald, Heidstr. 19
Zerlin, Emil, Lehrer, Bockerterbusch 7
Zerling, Karl, Bürstenmacher, Ohligs, Oststr. 30½
Zernack, Richard, Werkmeister, Burgstr. 41
Zerres, Christian, Schleifer, Höhscheid, Breitestr. 26
Zerweck, Georg, Lebensm.-Hdlr., Hochstr. 31
Zerwes, Karl, Hausmstr., Hasselstr. 83
— Karl jr., Arbeiter, Hasselstr. 83
— Paul, Schleifer, Hasselstr. 83
Zester, Amalie, Wwe., Höhscheid, Neuenhaus 9
— August, Härter, Höhscheid, Neuenhaus 9
Zeugtraeger, Anna, Oberschullehrerin i. R., Feldstr. 13
Zeyen, Jakob, Friseur, Gräfrath, Freiheitstr. 52
Zeyer, Ernst, Posthelfer, Höhscheid, Unten-Pilghausen 6
— Ernst, Wwe., Höhscheid, Unten-Pilghausen 6
Zeyn, Hermann, Maurer, Am Kannenhof 1
Zickel, Karl, Schleifer, Ohligs, Nußbaumstr. 53
— Karl jr., Schleifer, Ohligs, Nußbaumstr. 53
Ziegelbauer, Ernst, Instr.-Macher, Wa., Beethovenstr. 8
— Friedrich, Elektriker, Ohligs, Hauptstr. 100
— Friedrich, Schleifer, Höhscheid, Hoffnungstr. 31
— Friedrich, Schlosser, Ohligs, Tiefendick 5
— Karl jr., Ausmacher, Ohligs, Becherstr. 41
— K., Ausmacher, Ohligs, Becherstr. 41
— Max, Schleifer, Ohligs, Moltkestr. 6
— Otto, Stadtoberinsp., Karl-Schurz-Weg 15
— Reinh., Wwe., Klosterwall 3a
— Willy, Feiler, Höhscheid, Kotten 23
— Willy, Schleifer, Ohligs, Dahl 7
Ziegler, Artur, Bürstenmacher, Wald, Stübbenerstr. 3
— Friedrich, Schlosser, Ohligs, Diepenbrucherstr. 31
— Georg, Arbeiter, Südwall 21
— Johann, Leitungsaufseher, Ohligs, Hildenerstr. 83
— Karl jr., Bürstenmacher, Wald, Heukämpchenstr. 27
— Karl sen., Wwe., Wald, Heukämpchenstr. 27
— Martin, Reisender, Ohligs, Forststr. 31, F 321 24
— Paul, Ingenieur, Wald, Beethovenstr. 9
Ziehlke, Emil, Fabr.-Arb., Heinestr. 8
Zielauf, Daniel, Reichsb.-Beamter, Kanalstr. 60a
Zieles, Friedrich, Schleifer, Ohligs, Buchenstr. 5
— Karl, Plietzter, Wald, Dültgenstal 4a
— Paul, Wwe., Wald, Beethovenstr. 1
Ziemann, Emil, Tenniswärter, Schützenstr. 110
Ziemer, Otto, Wwe., Kurfürstenstr. 26
— Paul, Ausmacher, Am Kannenhof 46
— Willy, Kaufmann, Am Kannenhof 46
*Ziemer & Rupp, Tabakhdlg., Bahnhof, Pavillon
Ziemons, Wilh., Maurer, Weststr. 30
Zierdt, Willi, Fuhrmann, Wald, Oben-Scheidt 10
*Zigarrenhaus Richard Ohliger, Hauptstr. 98, F 223 26
Zilles, Albert, Galvaniseur, Eckstr. 1
— Alfred, Milchhändler, Westwall 47
— August, Wwe., Meigenerbrühl 4
— Ernst, Wwe., Schwertstr. 29
— Eugen, Wwe., Stöcken 4
— Karl, Reider, Wald, Oben-Scheidt 10
— Karl, Wwe., I. Felderstr. 44
— Karl, Wwe., Oststr. 23
— Paul, Reider, Lindenweg 26
— Richard, o. G., Höhscheid, Weinsberg 3
— Wilh., Uhren u. Goldw., Kölnerstr. 127, F 206 85
— Willy, Kontrolleur, Schwertstr. 29
Zillikum, Friedr., Schmelzer, Gräfrath, Rathland 3
— Hermann, Elektromonteur, IV. Feld 42
— Julius, Verzinner, Wald, Hauptstr. 169
Zillmann, Friedrich, Kaufmann, Dorperstr. 56
Zimmer, Albert, Schriftsetzer, Wald, Hedenerstr. 8
— Franz, Fabr.-Arb., Kasernenstr. 8
— Franz, Wirt, Wald, Hauptstr. 170, F 247 25
— Heinrich, Schleifer, Gräfrath, Bimrich 1
— Hubert, Packer, Ernst-Moritz-Arndt-Weg 10
— Johann, Fabr.-Arb., Höhscheid, Friedrichstal 13
— Peter jr., Arbeiter, Kasernenstr. 8
— Peter, Wwe., Kasernenstr. 8
— Robert, Erdarbeiter, Moltkestr. 20
Zimmerbeutel, Otto, Installateur, Ohligs, Kölnerstr. 50
Zimmermann, Ad., Revisor, Oh., Scharrenbergerstr. 14a
— Albert, Fabr.-Arb., Höhscheid, Börsenstr. 127c
— Alfred, Maurer, Gräfrath, Unten zum Holz 15
— Alfred, Schlosser, Ohligs, Diepenbrucherstr. 26
— Aloys, Fabr.-Arb., Höhscheid, Grenzstr. 9
— Artur, Fabr.-Arb., Ohligs, Herzogstr. 39
— August, Wwe., Ohligs, Kirchstr. 16, F 320 65
*Aug. Zimmermann Nachf., Uhrmacherei, (Jos. Vogt), Hauptstr. 113, F 248 87
Zimmermann, Bernh., Schneiderm., Oh., Schillerstr. 16
— Bernard, Wwe., Ohligs, Hofstr. 9
*Ch. Zimmermann, Maschinenfabrik, (Dr. Heinz Nisse), Hauptstr. 273, F 241 32
Zimmermann, Chr., Arbeiter, Gräfrath, Schulstr. 40
— Eduard, Anstreicher, Hohegasse 7a
— Emil, Schlossergeh., Wald, Alleestr. 4
— Emil, Ehefrau, Ohligs, Poststr. 30
— Erna, techn. Lehrerin, Nordstr. 29
— Ernst, Wirt, Hauptstr. 267, F 206 33
— Ernst, Schläger, Wald, Hauptstr. 191
— Ernst, Schreiner, Gräfrath, Haanerstr. 13
— Ernst, Ehefrau, Ohligs, Herzogstr. 39
— Ernst, Ehefrau, Höhscheid, Rölscheiderstr. 85
— Franz, Kontrolleur, Höhscheid, Mittel-Fürkelt 1
— Friedrich, Dachdecker, Hofstr. 13
— Friedrich jr., Schwertfeger, Höhsch., Hermannstr. 18
— Friedrich sen., Händler, Höhsch., Hermannstr. 18
— Fritz, Drechsler, Höhscheid, Johänntgesbruch 1
— Fritz, Landschaftsgärtner, Klingenstr. 178, F 232 40
— Fritz, Schleifer, Goethestr. 9
*Fritz Zimmermann, Viehh., Gräfrath, III. Stockdum 22, F 216 87
Zimmermann, Gust., Ehefrau, Gräfrath, Bergstr. 10
— Gustav, Fabr.-Arb., Wald, Tammstr. 17
— Hans, Buchbinder, Wald, Lehnerstr. 5
— Heinrich, Arbeiter, Gräfrath, Gartenstr. 47
— Heinrich, Fabr.-Arb., Wald, Dültgenstal 28
— Heinrich, Lagerarbeiter, Stöcken 26a
— Herm., Geflügelfarm, Hö., Ohligserstr. 29, F 328 68
— Hermann, Schlosser, Eick 13
— Hubert, Wwe., Naturheilverf., Ohligs, Kölnerstr. 88
— Hugo, Arbeiter, Wald, Hauptstr. 111
— Hugo, Buchhalter, Ohligs, Kornstr. 9
— Hugo, Fabr.-Arb., Schützenstr. 131
— Hugo, Reider, Bünkenberg 18
— Hugo, Schlosser, II. Feld 19
— Hugo, Werkmeister, Wald, Hauptstr. 112
— Jakob, Wwe., Ohligs, Kölnerstr. 88
— Johann, Ausmacher, Höhscheid, Flurstr. 80
— Karl, Ausmacher, Höhscheid, Flurstr. 80
— Karl, Beifahrer, Ohligs, Grenzstr. 45
— Karl, Chauffeur, Ohligs, Schwanenstr. 45a

Universitäts- und Landesbibliothek Düsseldorf
Stadtarchiv Solingen

Zimmermann, Karl, Kellermeister, Kullerstr. 8a
— Karl, Kraftfahrer, Burgstr. 75
— Karl, Oberpostschaffner, Ohligs, Hammerstr. 32
— Karl, Neider, Burgstr. 75
— Karl, Neider, Gräfrath, Oben-Flachsberg 62
— Karl, Wwe., Höhscheid, Grenzstr. 9
— Karl, Wwe., Nordstr. 29
— Maria, Eisenwarenhdlg., Kölnerstr. 44
— Martha, techn. Lehrerin, Ohligs, Weyer 58
— Max, Schleifer, III. Höften 50
— Max, Schleifer, Wüstenhof 1
— Oskar, Ausmacher, Höhscheid, Hermannstr. 16
— Otto, Arbeiter, Grünewalderstr. 46
— Paul, Ausmacher, Höhscheid, Flurstr. 80
— Paul, Bäckergeh., Ohligs, Benratherstr. 41
— Paul, Fabr.-Arb., Ohligs, Hübben 12
— Paul, Neider, Wald, Stübbenerstr. 56
— Richard, Ausmacher, Ohligs, Schwanenstr. 52
— Rudolf, Schleifer, Wald, Eschbachstr. 6
— Walter, Wwe., Cronenbergerstr. 86
— Wilh., Schuhmachermstr., Oh., Mangenbergerstr. 39
— Willi, Maler, Wald, Kleinestr. 27
Zimny, Josef, Maurer, Höhscheid, Gosse 23
— Sigismund, Händler u. Wirt, Höhscheid, Gosse 23
Zink, August, Wwe., Ohligs, Schmalzgrube 4
Zinke, Artur, Elektrotechn., Oh., Diepenbrucherstr. 6
— Rud., Wirt, Wald, Gräfratherstr. 36, F 202 87
Zinn, Heinrich, Packer, Weinsbergtalstr. 49
— Wilhelm, Postschaffner, Wald, Dingshauserstr. 36
Zinndorf, Bapt., Maurer, Altenbaur 2
Zinner, Ernst, Nagler, Jagenberg 9
— Franz, Leistenfeiler, Höhscheid, Heiderstr. 5
— Fritz, Schleifer, Brühlerstr. 134
— Gustav, Fabr.-Arb., Lerchenstr. 34
— Karl, Arbeiter, Brühlerstr. 73
— Karl, Nagler, Brühlerstr. 136
— Max, Schlosser, Georg-Herwegh-Allee 36
— Paul, Nagler, Meigenerstr. 19
Zinnikus, Matthias, Wwe., Ohligs, Oberstr. 11
Zins, Georg, Telegr.-Handw., Schützenstr. 192
Zinsenheim, Hugo, Fabr.-Arb., Ohligs, Hübben 19
— Otto, Fabr.-Arb., Höhscheid, Nacken 13
Zinsenheim, Otto, Schmelzer, Westwall 41
— Wilhelm, Schleifer, Höhscheid, Neuenhaus 29
Zinsenhof, Friedr., Musiker, Roonstr. 30
Zinsenhoff, Karl, Schleifer, Ohligs, Grünstr. 32c
Zinsgraf, Artur, Schleifer, Höhscheid, Widdert 7
— Karl, Schleifer, Höhscheid, Hintenmeiswinkel 26
— Wilh., Wirt, Höhscheid, Widdert 7, F 227 32
Zinsmann, Ernst, Fabr.-Arb., Wald, Hauptstr. 247a
Zint, Otto, Schlosser, Moltkestr. 26
Zipfel, Arno, Händler, Grä., Hochstr. 37, F 233 92
Zipp, Paul, Buchhalter, Gräfrath, Nauenhaus 42
Zippan, Friedrich, Schleifer, Ohligs, Bismarckstr. 8
Zipper, Friedr., kaufm. Angest., Grä., Theresienstr. 15
Ziskoven, Karl, Agent, Ohligs, Fürk 9
— Karl jr., Händler, Ohligs, Fürk 9
Zistler, Josef, Wwe., Ohligs, Ellerstr. 15
Zobel, Franz, Wwe., Hauptstr. 73
Zöller, August, Fabr.-Arb., Erbenhäuschen 84
— Peter, Maßschneiderei, Oh., Junkerstr. 9, F 321 61
— W., Straßenbahnw.-Führer, Weststr. 15
Zölzer, Wilhelm, Abzieher, Baumstr. 37
Zörb, Johann, Wwe., Ohligs, Schnittert 5½
Zollmann, Heinr., Arbeiter, Wald, Schlagbaumerstr. 82
— Heinrich, Wwe., Wald, Stübbenerstr. 2
— Johann, Fabr.-Arb., Wald, Stübbenerstr. 2
— Paul, Arbeiter, Wald, Talstr. 5
Zollmarsch, Ewald, Fabr.-Arb., Höhsch., Köcherstr. 36
— Friedrich, Tagelöhner, Ohligs, Kurfürstenstr. 1
— Friedrich, Wwe., Katternbergerstr. 120
— Hubert, Arbeiter, Ohligs, Ankerstr. 15
— Paul, Schleifer, Höhscheid, Messerstr. 48
— Paul, Schleifer, Wald, Richard-Wagnerstr. 15
— Peter, Fabr.-Arb., Ohligs, Teichstr. 23
— Wilhelm, Nagler, Wald, Dingshauserstr. 41
— Wilhelm, Wwe., Ohligs, Poststr. 35
Zollna, Thomas, Buchhalter, Gräfrath, Walderstr. 14
Zolper, Heinrich, Fabr.-Arb., Gräfrath, Schulstr. 7
— Heinrich, o. G., Gräfrath, Dyk 5
— Johann, Former, Gräfrath, Dyk 5
— Martin, Fabr.-Arb., Gräfrath, Dyk 5
Zombeck, Jan, Schlosser, Dornsiepen 16
Zons, Friedrich, Schleifer, Höhscheid, Wippe 1
Zons, Hans, Bahnarbeiter, Westwall 42
— Otto, Neider, Westwall 42
Zonz, Franz, Arbeiter, Höhscheid, Rupelrath 22
Zorbach, Dr., Just., Bücherrevis., Baumstr. 31, wohnt: Kirchstr. 5, F 224 76
Zott, Hrch., Möbelschreiner, Hö., Katternbergerstr. 105b
Zotz, Lor., Wwe., Birkerstr. 1
Zudeick, Karl, Arbeiter, Wald, Tiefendickerstr. 10
— Karl jr., Arbeiter, Wald, Tiefendickerstr. 10
— Karl, Wwe., Wald, Tiefendickerstr. 10
Zudeik, Friedrich, Autoreparaturwerkst., Wald, Hauptstraße 146, F 218 03
Zühlke, Wilh., Zimmermann, Gräfrath, Ketzberg 66
Zühlsdorf, Otto, Pol.-Aff., Wald, Palmenstr. 5
Zülch, Konrad, Anstreichergesch., Ohligs, Herzogstr. 78
— Richard, Anstreicher, Ohligs, Dahlerfeldstr. 5
Zündorf, Ernst, Wwe., Gräfrath, Dyk 4
— Josef, Stahlwarenfbr., Oh., Rathausstr. 14, F 335 24
— Julius, Stahlw.-Hdlr., Ohligs, Rathausstr. 16
— Julius jr., Reisender, Ohligs, Mittelstr. 32
— Karl, o. G., Gräfrath, Oben-Flachsberg 9
— Ludwig, Wwe., Ohligs, Baustr. 5, F 334 01
— Wilhelm, Fabr.-Arb., Ohligs, Eichenstr. 38
— Wilhelm, Schleifer, Ohligs, Wiesenstr. 21
*Bernhard Zürndorfer, Kurzwaren, (Frau Bernh. Z.), Ohligs, Düsseldorferstr. 34, F 335 17
Zürndorfer, Bernh., Wwe., Ohligs, Düsseldorferstr. 34
Zugreif, Artur, Schlosser, Ohligs, Jahnstr. 5
Zulauf, Abrah., Fabr.-Arb., Stöckerberg 18
— Gustav, Neider, Wald, Columbusstr. 9
— Gustav, Wwe., Wald, Columbusstr. 9
Zurmühlen, August, Kolw.-Hdlg., Wald, Dellerstr. 37
Zuschke, Kurt, Kellner, Ohligs, Kamperstr. 14
Zschauer, Art., Kaufmann, Ohligs, Diepenbrucherstr. 29
Zwickert, Eugen, Buchhalter, Maltheserstr. 41
— Julius, Invalide, Wald, Dammstr. 17
— Ludwig, Werkmeister, Weyerstr. 37
— Walter, Reisender, Schabergerstr. 11
Zwikirsch, Wilh., Invalide, Schlicken 13
Zwiste, Julius, Zimmerer, Müngstenerstr. 32/34
Zwolle, Rudolf, Arbeiter, Grünewalderstr. 89
Zyzik, Artur, Mechaniker, Gräfrath, Haanerstr. 4

Universitäts- und Landesbibliothek Düsseldorf
Stadtarchiv Solingen

OHLIGS, HEIDE

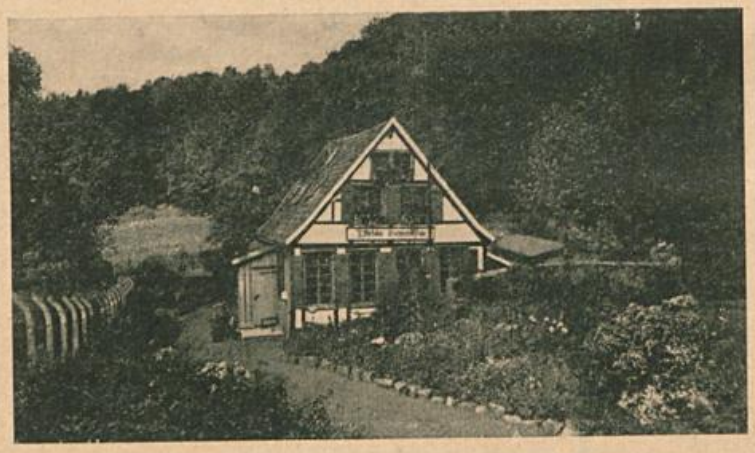

SOL.-WALD, ITTERTAL, HEIMATMUSEUM

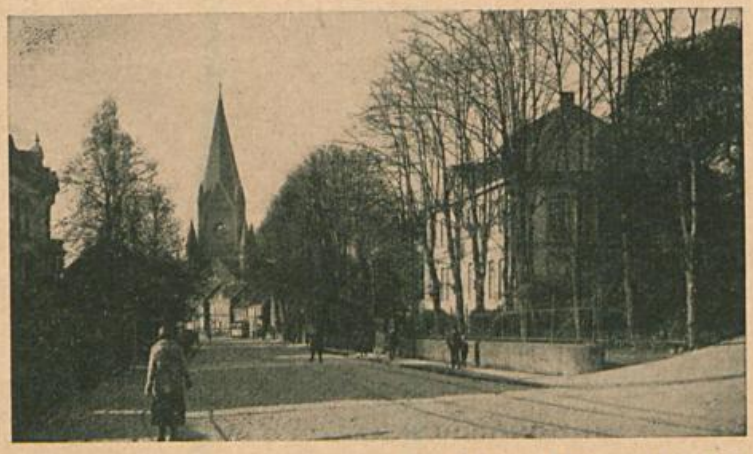

SOLINGEN, KÖLNERSTRASSE

Universitäts- und Landesbibliothek Düsseldorf
Stadtarchiv Solingen