

Wer leitet in Solingen?

Handelsregister

Firmen und leitende Personen

TEIL
V

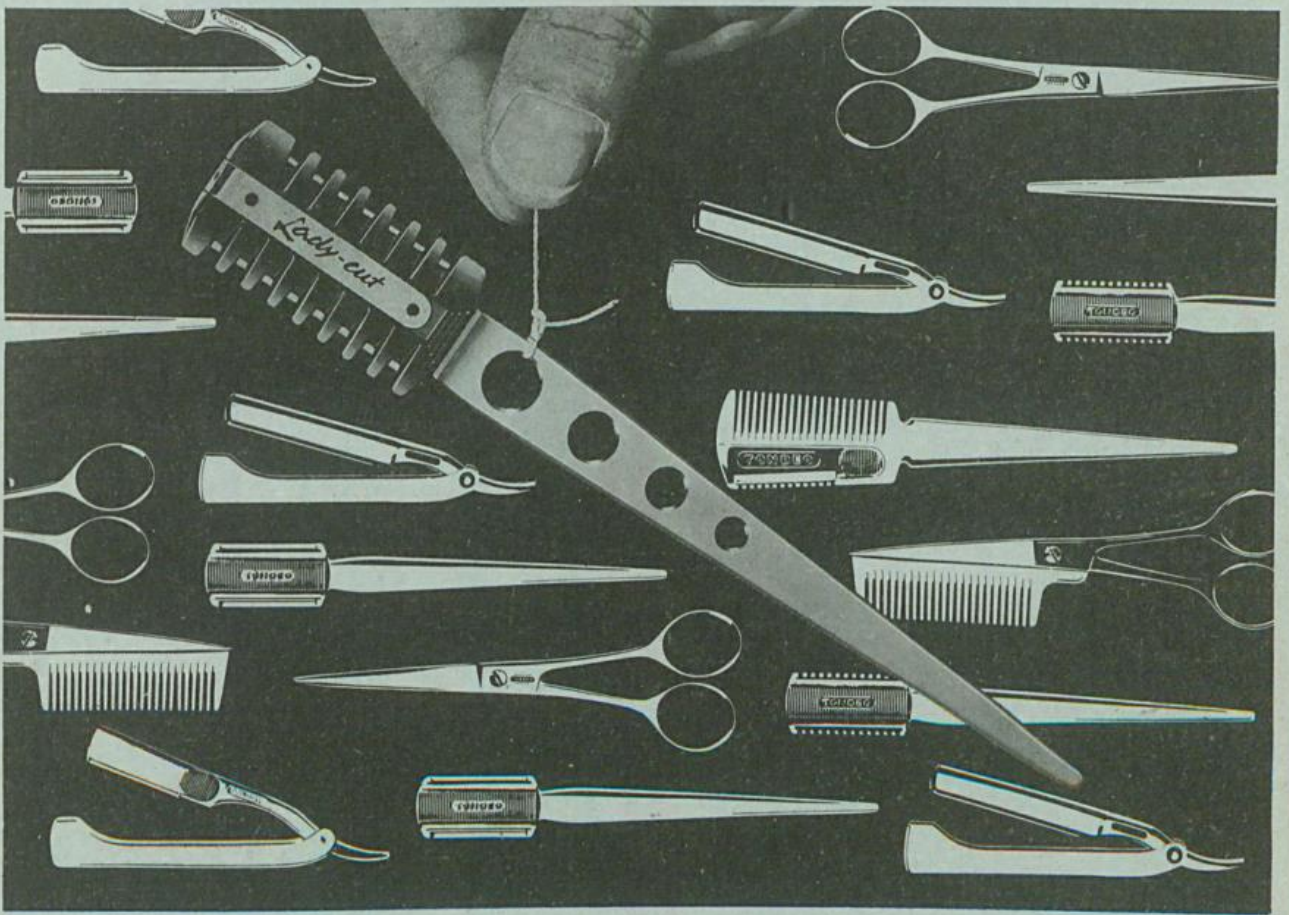

TONDEO - HAARSCHNEIDEGERÄTE

ausgewogen in Form
und technischer Vollendung

TONDEO-WERK ADOLF NOSS

Vom wissenschaftlichen Fortschritt hängt es
ab, wie sich unser Leben gestalten wird.
Für den Unternehmer ist die Förderung von
Forschung und Lehre sichere Anlage und
Voraussetzung künftigen Erfolgs.

WIRTSCHAFT
FÖRDERT
WISSENSCHAFT
ÜBER DEN
Stifterverband

Ausführliche Informationen
über Mitgliedschaft
und Verwendung des
Spendenaufkommens durch:

STIFTERVERBAND FÜR DIE DEUTSCHE WISSENSCHAFT

Hauptverwaltung
43 Essen-Bredeney, Postfach 360

*Gemeinschaftsaktion der Gewerblichen Wirtschaft zur Förderung
von Forschung und Lehre*

Handelsregister

Firmen und leitende Personen

Inh. = Inhaber Geschf. = Geschäftsführer Prok. = Prokurist (B...) = Beschäftigte
 phG. = Pers.haft.Gesellsch. Vorst. = Vorstand

Firmeninhaber, die aus dem Firmennamen ersichtlich sind, wurden nicht noch einmal unter der Firmenanschrift aufgeführt. Im übrigen sind Inhaber, Gesellschafter und leitende Personen angegeben, soweit sie der Redaktion aufgrund der Fragebogenerhebung benannt wurden.

Bei den genannten Personen ist der Wohnort nur angegeben, wenn er nicht Solingen ist.

A

Abner & Co GmbH Oh Hackhauser-28/36
 Abner-Rasengeräte-Vertriebsges mbH
 Kärntener-19
 Abner-Rasengeräte-Vertriebsges mbH & Co
 KG Kärntener-19
 ACERO Export GmbH Neuenkamper-12
 Achenbach Karl Oh Benrath-4 ☒ 79125
 *1926 (B 14) Inh: Karl H Achenbach
 Adam Eugen Höhscheid Neuenhofer-62
 Adam Fritz Oh Rennpatt 41 *1947 Inh: Fritz
 Adam
 Adam Heinrich Söhne Katternberger-146-150
 Adams Herbert GmbH Wittkuller-148

ADAMS-Montagebau

Wa Wittkuller-148 ☒ 29885 *1965 (B 8)
 Inh: Herbert Adams

Adlerwerke GmbH

Gesensckmiederei Beethoven-108
 ☒ 21174 *1906 (B 60) Geschf: Dipl.-Kfm
 Fj Dahl und Peter Wilhelm Klein
 Adolphs Wilhelm Ohligs Falken-6
 a3-Werkstätten Karl Dahmen KG Oh
 Trommershausen-14 phG: Karl Dahmen
 Adrian Carl Katternberger-208
 Adrian Paul Grünewald-92
 Ahrens Walter Beethoven-216 ☒ 25363 *1963
 Inh: Richard Ebert
 Aktien-Brauerei Oh Kottendorfer-11
 ☒ 76091/92 *1899 (B 90) Vorst: Dr Klaus
 Beckmann Prok: Willy Adolphs
 Alberts G A Wolfgang Schützen-77
 Albrecht KG Zweigniederlassung Hertens
 Verkaufsstelle Solingen Haupt-252
 weitere Verkaufsstellen
 Ohligs Merscheider-37
 Haupt-17-19
 Wald Heukämpchen-7
 Neuenhofer-110

Alcoso-Stiftung GmbH Werwolf 5
 Alcoso-Werk Stahlwaren und Waffen Werwolf 5
 Aloka Groß- und Versandhandel GmbH Wa
 Friedrich-Ebert-199a
 "Alpina" Hans Kolping Wald Wittkuller-140

Altenbach, Peter, & Söhne

Schwänenwerk Oh Schwänen-26 ☒ 77044-46
 *1901 (B 130) Inh u phG: Peter Wilhelm
 Altenbach, Peter Altenbach, Prok: Maria
 Schmitt, Paulgerd Schmidthuyens
 Altes Karl KG Eintracht-26
 Altwein & Zumhasch Papierwarenfabrikation
 und Papiergroßhandlung Ohligs Anker-2
 Ambü-Reinigung Johannes Lange Ohligs
 Düsseldorf-108
 Andreas Louis Körner-38
 Andree Jakob Ohligs Schwänen-1
 Angrick E Augusta-8
 Anker-Medic-Drogerie Apotheker Karl
 Müller Inh: Georg Müller Haupt-186/188
 *1923 (B 11)
 Anker-Schulte E & M Schulte KG Röntgen-15
 "Anthony"-Moden Verkaufsges mbH & Co KG
 Hahnenhaus-6 *1969 (B 8) Geschf: Peter
 Schmalz, Langenfeld, stellvGeschf: Käthe
 Speck, Solingen

Anzeigen-Klein KG Elisen-15
 Apotheke am Central Hans-Dieter Obst
 Dahler-1 *1966
 Apotheke am Schlagbaum Hans van Oterendorp
 Schlagbaumer-51 ☒ 20891 *1951 (B 7)
 Inh: Hermann Westerman
 Apotheke zum schwarzen Adler Heinrich
 Diederichs Ohligs Düsseldorf-73
 Appel Friedrich Kronprinzen-40
 Arimont Felix Haupt-149 ☒ 24566 *1948 Inh:
 Felix Arimont
 "ARISO" Willy Arimont KG Mumm-1/3
 ☒ 21867/22566 *1923 (B 15)
 Inh: Willy Arimont Prok: Resi Eichholt
 Arntz Willi Spezialgeschäft für Augenoptik
 u Hörgeräte Haupt-9
 Asbeck Fritz Bonner-50 Inh: Fritz Asbeck
 Atlaswerk Franz Voos Söhne Brücken-16-20
 ATRIO Optische GmbH Grünbaum-84 *1923
 (B 150) Geschf: Klaus Duhr, Adalbert Grün,
 Dr-Ing Horst Quentin
 Auf-der-Höhe-Apotheke Kurt Gaebert Aufder-
 höhe Löhdorfer-319
 Auler Wilhelm Lillenthal-16
 Auskunftei W Schimmelpfeng Deutsche Aus-
 kunftei GmbH Stadtbüro Malteser-31
 Auto-Extras GmbH Friedr.-Ebert-14
 Auto Linder KG Mangenberg-220/224
 ☒ 24949 u 23740 *1952 (B 22) phG: Hans
 Linder Prok: Harald Linder
 Autobereifungshaus Gebr Wundes Wupper-
 Nr 17-21
 Autohaus Noll KG Mangenberg-85-89
 Autohaus Ernst Nouvertne Cronenberg-35-39
 *1939 (B 20) Inh: Ernst Nouvertne,
 Prok: Elfriede Nouvertne
 Automobilhaus Ebbinghaus & Oberdiek Ohligs
 Bonner- Ecke Hauckhauser Str
 AUTOPOL Rufanlagen GmbH Merscheid
 Metzger-5

B

Bach Heinr oHG Oh Deusberger-81 *1965
 (B 3) Inh: Käthe Bach, Lothar Bach
 Bach Wilhelm Merscheid Merscheider-174
 Bachhausen Willy Inh Rudolf Bachhausen
 Ohligs Hubertus-32
 Backhaus Walter Beethoven-120 ☒ 23659 Inh:
 Wilhelm Backhaus
 Bäder Paul GmbH Körner-49
 Bäuerliche Bezugs- u Absatzgenossenschaft
 eGmbH in Sol-Ohligs z Hd v Herrn
 Ernst Wurth Löhdorfer Hof
 Bahrl Walter Fabrik feiner Stahlwaren Höh-
 scheid Berger-36
 Bak Edmund Kotter-16 *1948 Inh: Edmund Bak
 Gebr Bald Wa Rosenkamper-21 ☒ 29814 *1889
 (B 35) Mitinh: Ing Ernst Ottinghaus Prok:
 Theo Ribbert
 Balke Ernst KG Körner-31
 Balke Franz Oh Deusberger-69
 Balke Fröbel Vertriebsges mbH Hacketäuer-2
 Balke Fritz Hacketäuer-2
 Balke Paul & Kurt Wald Eschbach-10
 Balke Richard & Söhne Klauberger-56
 Ballmann Georg Güter- Nah- und Fernverkehr
 Spedition und Lagerung Baumaterialien
 Wald Parallel-20
 Bandagen Bähr Küstergasse 3
 Bardon KG Haupt-25
 Baron & Ullrich Adolf-Kolping-2 ☒ 292387
 *1922 (B 2) Inh: Ludwig Baron, Otto Ullrich
 Bartsch & Sender Beethoven-93 *1888
 Inh: Willi Klein
 Bauder Kurt Haupt-183 ☒ 20969 *1950 (B 18)
 Inh: Kurt Bauder

Bauer, Hugo

Wa George-16 ☒ 292455/57 *1905 (B 200)
 phG: Werner Busch Haan/Rhld Prok:
 Hans-Reiner Pyls Haan/Rhld, Anne
 Richarz, Günther Schultes
 Bauer Paul Kotter-63
 Bauermann A & Co Oh Engelsberg 42 ☒ 77088
 *1948 (B 70) Inh: Arthur Bauermann, Else
 Berkenhoff Prok: Horst Küper

Bauermann, Ewald & Co.

Wilhelmshöhe 26 ☒ 23356 *1907 Inh:
 Erica Schmidbauer, München-Ottobrunn
 Zweitsitz: Sol Wilhelmshöhe 26
 Bauermann Hugo Ohligs Engelsberg 47
 Bauermann & Schwammekrug Grund-26a
 Bauermann & Schwammekrug Beteiligungs-
 GmbH Grund-26a

Baugesellschaft Weber & Co

Schweizer-2 ☒ 21015/16 (51015/16) *1897
 (B 200) Inh: Klaus Weber GmbH, phG u
 Geschf: Klaus Weber, Prok: Walter Küller,
 Paul Loose
 Bauhütte Bergisches Land GmbH Schlacht-
 hof-15 ☒ 22350 *1946 (B 250) Geschf:
 Alexander Ziltz, Witzhelden, Horst Köpsell,
 Velbert

Baum, L. Eugen Kom. Ges.

Schaberger-48 ☒ 43016/17 *1911 (B 10)
 Inh: Kurt W Baum

Baumalit Fußboden-GmbH.

Kuller-79a ☒ 20487 *1960 (B 17)
 Geschf: Siegwald Ern
 Baumgarten Artur M Locher-10 ☒ 292267
 *1929 (B 4) Inh: Fr Anne Hofmarksrichter
 Baumüller Adam GmbH Fabrik für Elektro-
 technik Marktredwitz Verkaufsbüro
 Werwolf 15
 Baurmann Friedr & Söhne Beethoven-76
 ☒ 22153 *1880 (B 12) Inh: Franz Baurmann
 Prok: Roman Stranzanbach
 Baus Pet, Dan, Oberhaaner-2 *1820 (B 70)
 Inh u phG: Carl Stoelben, Prok: M Wagner
 Bauschke Paul Gräfrath Mühlenteich 5
 Beamten-Wohnungs-Bauverein eGmbH Körner-
 Nr 41
 Beate Erwin Großhd Scheider-29/31 *1945
 (B 6) Inh: Erwin Beate
 Beck A KG Saar-14 *1902 (B 8)
 Inh: Friedrich Beck
 Becker C F GmbH Kabeso Stahlwarenfabrik
 Merscheid Königgrätzer-4
 Becker C F Söhne Schützen-100 ☒ 43066 *1898
 (B 65) geschf Prok: Walter Fenske

Becker Erich & Co Wa Lilien-8 *1957 (B 75)
 Inh: Erich u Siegfried Becker
 phG: Siegfried Becker
 Becker Friedrich Ohligs Quer-59



GEBR. BECKER

Heukämpchen-18 ☎ 292641/42 *1919
(B 38) pHG: Werner Becker GmbH

Becker Julius Dahler-41 ☎ 24020 *1925 (B 40)
Inh: Julius Becker
Becker Karl Werwolf 57
Becker Paul & Sohn Scheidter-20

Becker, Werner GmbH.

Heukämpchenstr ☎ 292730 *1968
Geschf: Werner Becker, Ges: Hans-Dieter Becker
Beckers Carl Heinrich Haupt-2 ☎ 20326 Inh: Carl Heinz Beckers
Beckhaus Kurt Autobedarf Oh Düsseldorf-100 *1945 (B 6) Inh: Kurt Richardt
Beckmann F W Solinger Schleif- und Polier-Artikel-Fabrik zu Solingen Gesellschaft mit beschränkter Haftung Birker-64
Beckmann R & Ing H Wuppertaler-195 Inh: Rolf Beckmann, Haan
Beek Paul Elektrotechnik Wa Lilienthal-37 ☎ 292254 *1954 (B 20) Inh: Paul Beek
Prok: Hildegard Beek
Behle-Weygand & Co Kölner-109
Behr Heinrich KG Blücher-19
Beien & Co Nachtigallenweg 26
Bell Gebr Gräfrath Zwingli-3
Belotti Export und Import Gesellschaft mit beschränkter Haftung Merscheider-137
Bender Carl Foch Wuppertaler-36

Bendmann, Nachflg.

Oh Düsseldorf-78 ☎ 77718 (B 2) Inh: Katharina Alisch
Bendorfer Papierverarbeitungsges mbH Kasernen-34 *1961 (B 27) Geschf: Harry M L Brook
Bennertz & Schwers Paul-16
Benning GmbH Kasernen-31
Benninghoven Eduard Ohligs Wilhelm-18
Benninghoven Max Cherusker-Stahlw Iiter-35
Berchter & Cornelius Ohligs Hoch-46

Berg & Co

Oh Forst-51 ☎ 74582 *1908 (B 50) pHG: Robert F Berg, Alexander Frhr v Hodenberg, EProk: DiplVw Werner Riese, Prok: Ob-Ing Hans Gehring, Wptl-Barmen
Bergner Magnettechnik GmbH Erfer-34 *1968 Geschf: Klaus Berger, Egon Kluthe
Berger & Pohlig Wald Gebhardt-24
Berger & Scheidt Stahlwarenfabrikation Klausberger-33
Berger Ewald Eintracht-43 *1931 (B 8) pHG: Harald u Norbert Berger
Berger Gebr Hlmscheid Erfer-34-36
Berger Paul Blumen-111
Berger Robert Söhne Baum-17 (B 15) Inh: Werner Berger
Bergfeld & Hoppe Höhscheid Lindenhof 32

Bergfrede, Friedrich W.

Breidbacher Tor 9 ☎ 22001, 22244 *1887 (B 17) Inh: Hans Knöpke
Bergisch Haus Bestecke GmbH Brühler-60
Bergisch Haus Uhrenfabrik GmbH Brühler-60
Bergische Automobilzentrale Hugo Bonsmann Kottendorfer-3
Bergische Bewachungsgesellschaft mbH Ohligs Hackhauser-65
Bergische Bier-Vertriebsges Schmitz & Co Löhndorfer-12 ☎ 79038 *1956 Inh: Willi Schmitz, Lendersdorf b/Düren Prok: Hans Hünerbein
Bergische Eisen- und Temperei Karl Bremshey Kronprinzen-64 * 1920 (B 60) Inh: Karl Bremshey, Prok: Friedr K und Gertrud Bremshey
Bergische Kartonfabrik Hermann Richter Demmeirather-66 Inh: Fredy Maurer
Bergische Lackfabrik Gottschalk & Co Wald Gebhardt-24-26
Bergische Landwirtschafts- u Eierverwertungsgenossenschaft eGmbH Schwert-24/30 *1933 (B 28)
Bergische Metallwaren-Fabrik Deppmeyer & Co Merscheid Junker-49
Bergische Montageges f elektr u pneumatische Anlagen mbH Friedr-Ebert-247
Bergische Schilder- u Neonleuchtröhrenfabrik Johann Dinsing Haupt-182 ☎ 20806 Inh: Johann Wilh Dinsing Prok: Amalie Dinsing
Bergische Sonne Heinrich Homburg Oh Höhscheider-61 ☎ 77932 (B 4) Inh: Rudi Homburg

Bergische Stahlwarenfbr Gebr Nägele Oh Maubeshäuser-17/23 *1910 (B 200) pHG: Franz Nägele, Hilden
Bergische Stepp-u Daunendeckenfabrik Albrecht Kunz Löhndorfer-180 ☎ 77158 *1949 (B 12) Inh: Albrecht Kunz
Bergische Steuerberatungs-GmbH Haupt-140 *1965 (B 4) Geschf: Dr Paul Fervers, DiplKfm Dr Mia Schmidberg, Dipl-Kfm Karlhans Fervers, Dr Dieter Fervers
Bergischer Fischgroßhandel GmbH Hauptbahnhof-Ladestr *1947 (B 4) Geschf: Heinrich Höck, W-Elberfeld, Gerda Weber
Bergisches Lebensmittel-Importheus Carl Clauberg Oh Kärntener-19 Geschf: A W und Bernd Clauberg
Bergisches Schleifmittelwerk Fritz Gauterin Franken-98 *1921 (B 8) Inh: Fritz Gauterin
Bergmeister Friedrich Oh Saturn-6 (B 70) pHG: Franz Bergmeister, Dipl-Kfm Hanns Weichert
Berns Gebrüder Stahlwarenfabrik Höhscheid Neuenhofer-15
Berns Hugo Ohligs Quer-59
Bertelmann Karl Härtereibetr Neuenhofer-42
Bertenburg Werner u Paul Argonner Weg 7 *1932 (B 2) pHG: Werner u Paul Bertenburg

Bertram, C. Reinh. Sohn

Beethoven-103 ☎ 21709 *1873 (B 52) pHG: Dr rer pol Kurt Bertram und Edgar Bertram
Bertram Otto Werkzeug- und Fahrzeugbeschlägefabrik Höhscheid Emma-14
Bertrams Hans Vockerter-62
BESUM Stahl- und Metallwaren-Handelsgesellschaft mit beschränkter Haftung Gas-54 Geschf: Hermann Weitner

Bettenhaus Adolf Gösling Wwe.

Kölner-66 ☎ 23652 *1865 (B 11) pHG: K-Hans Gösling Prok: Ilse Gösling
Beu Franz Berg-58
Beumer Albert Fritz-Reuter-11
Beyer & Co IBIA Heizkostenverteiler Oh Hildener-13 ☎ 74737 *1964 (B 10) pHG: Inge Beyer Prok: Rudolf Beyer
Beyer Jul Haupt-39
Bick C Adolf Berg-32 *1920 (B 1) Inh: Werner Bick Prok: Arnold Bick
Bick G E Pharao-Stahlwaren-Fabrik Gas-31
Bick Harry Greif-Rasierklingenfabrik Wald Kleinenberger-15
Bick Karl Rasierklingenfabrik Oh Neptun-54
Bick & Biegmann Schwert-35 *1927 (B 35) pHG: Otto u Werner Biegmann, Karl Bick
Bickenbach F Kuller-12
Bier-Buschhaus KG Berg-49 *1945 pHG: Julius Buschhaus Komm: Martha Buschhaus Prok: Harry u Norbert Buschhaus
Bierhoff Justus Oh Trommershausen-7 * 1872 (B 7) Inh: Justus Bierhoff
Bing Hugo Saar-50a
Birkendahl Carl & Heinz Herberger-11 *1923 (B 10) Inh: Carl u Heinz Birkendahl
Birkhofen Otto Wa Wiedenkamper-18/20 *1903 Inh: Paul Birkhofen
Blanke August Körner-26
Blasberg & Co Schlagbaumer-121
Blasberg Eugen Birkendahl 22
Blasberg Friedr GmbH Merscheider-165
Blasberg Friedr GmbH & Co KG Merscheider-165
Blasberg Ly GmbH Merscheider-165

Blasberg, W. & H.

Alter Markt 3 ☎ 22060 *1946 (B 5) Inh: Werner Blasberg KG, Kompl: Werner Blasberg, Komm: Jochen Blasberg
Blaser Stahlbau Mangenberg-227/231 *1897 (B 15) Inh: Ferdinand Blaser
Bleckmann J E KG Wupper-45 *1808 pHG: Elli Hamel
Blum Friedrich Ohligs Hildener-30-32
Blumenhaus Johanne Brückmann Kölner-111 *1908
Blumenhaus Meta Höhner Ufergarten 5
Blumenhaus Karl Reinarz Düsseldorf-88
BOC Deutschland Ges f Gas- u Schweißgeräte mbH Schul-14 *1965 (B 45)
Böcker Karl Berger-42
Böcking Ludwig Düsseldorf-18
Böckmann & Benninghoven Bismarck-61
Böhmer GmbH Emscher-13
Böhmer Arthur Merscheid Merscheider-133
Böhmer Horst Oh Emscher-13
Böhmer Kurt Schlicken 30e
Böker Hans Wilh Ohligs Quer-5
Böker Heinr & Co Schützen-30 *1869 (B 160) Inh: Hermann Heuser Solingen, Alexander Scharff Düsseldorf Prok: Willi May u Hans Gronauer
Bölte Karl Korsett- u Strumpfhaus Alter Markt 7 *1918 (B 10) Inh: Eugenie Bölte, Prok: Horst Bölte

Böntgen E. & C.

Wa Schimmelbuschweg 15 ☎ 292611 *1919 (B 25) pHG: Karl Böntgen, Gertrud Schachtsiek, Prok: Horst Schachtsiek
Böntgen Max & Sohn Oh Lotsen-12 *1938 (B 5) Inh: Max Böntgen jr
Böntgen & Grah Wald George-5-7
Börsenkrawatte GmbH Wa Heukämpchen-5/7 *1956 (B 2) Geschf: Horst Haberkorn, Haan und Peter Schmalz, Langenfeld
Börsenkrawatte GmbH & Co Wa Heukämpchenstr 5/7 *1956 (B 167) pHG: Börsen-Krawatte GmbH
Bohle Josef Werkzeugfabrik Oh Grenz-9/13 *1923 (B 100) pHG: August Bohle, Prok: Elisabeth Birkhofen
Bohle Wilhelm II, Feld 3
Bohn Hans Oh Düsseldorf-73 *1945 (B 4) Inh: Hans Bohn
Bohnen Bernhard Schützen-130 pHG: Tilla, Günther u Rolf Bohnen
Bohnen Inge Tennis-Center Schiller-42
Bohnen Wilhelm Schiller-42 Inh: Wilhelm Bohnen pHG: Siegfried Bohnen Prok: Wilhelm Peters
Bohnen Wilhelm Wild-u Geflügel-Import GmbH Schiller-42 *1963 (B 31) Inh: Wilhelm u Siegfried Bohnen Geschf: Siegfried Bohnen Prok: Wilhelm Peters
Boll B Dr GmbH Mumm-9 *1964 Geschf: Edith Boll

Boll, B.

Verlag des Solinger Tageblattes Mumm-9 ☎ 26351 *1809 (B 125) pHG: Dr B Boll GmbH Prok: Heinz Märklin

Bonsa-Werk

Böntgen & Sabin Elsa Brandström-13/15 ☎ 22786 *1876 (B 40) Prok: Leny Houben
Bonsmann GmbH Kottendorfer-4/6
Bonsmann GmbH & Co KG Kottendorfer-2/6

Bonsmann, E. KG.

Kottendorfer-1 u 5 ☎ 78007 *1861 (B 20) Inh: Friedel Bonsmann, Geschf: Marlies Bonsmann
Book A & Co Ohligs Fürker Irlen 5
Boos Albert GmbH Schlagbaumer-69/71
Boos E & Co Elektro-Großhandlung Körnerstr 63/67 *1948 Inh u pHG: E Boos und H Suberg

Boos, Hugo

Katternberger-105/115 ☎ 24016/24017 *1902 (B 17) Inh: Hugo Boos, Hugo Friedr Boos
Boos Otto Beckmann-92
Boos Wilhelm jr Mangenberg-309/315 (B 40-50) Inh: Achim u Siegfried Boos
Boos-Gaststätten Klaus Boos Hauptstr (Theater-Restaurant)
Borberg & Nbbel Ohligs Wilhelm-8 *1901 (B 18) pHG: Erich Brokamp, Prok: Gert Herrmann, Fritz Müller

Borkott, Rudolf

Wuppertaler-94 ☎ *22698 *1945 (B 20) Inh: Rudolf Borkott Prok: Marlies Borkott
Borkowski Klaus Wuppertaler-25
Born KG Oh Wahrenkamp 16 Geschf: Carl-Heinz Born
Born Helmut Haupt-177
Bosinius C Donau-2
Boxhorn KG Egon Nibelungen-47
Braches Hans Höhscheid Berger-38 ☎ 24434
Bracht Fritz Stahlwarenfbr Wa Böcklin-10 *1940 (B 120) pHG: Dr Ernst Kirschbaum, Geschf: Fritz Bracht
Bräuhaus Paul Beethoven-150
Bräuhaus Walter Wupper-72
Brandenburger Fritz Wa Friedr-Ebert-95/97 *1932 Inh: Fritz Brandenburger
Brander Farbwerke Chemische Fabrik GmbH Kelders-4
Brangs & Heinrich Kasernen-34
Brass Kurt Ohligs Düsseldorf-80
Brauerei Beckmann AG Schützen-39/43 ☎ 20915/16 *1753 (B 70) Vorst: DiplVolksw Heiner Beckmann Prok: Wilh Rom, Theodor Petrowitz
Brauerei Tivoli GmbH Krefeld Niederlage Ohligs Barler-7 und Wald Gleiwitzer-16
Braun Karl Dorperhof 23
Brecher Arthur Wald Locher-8
Breidenbach ATUPACK KG Vormeiswinkel 18
Breidenbach Walter Kronprinzen-129 *1885 Inh: Watter u Kurt Breidenbach
Breidohr Johann Friedrich-Wilhelm-55 *1919 (B 10) Inh: Rudi Breidohr, Prok: Emmi Breidohr
Breit Erhard & Söhne Katternberger-128

Breitfort GmbH Manganberger-272
Breitfort Karl Söhne Manganberger-272
Bremshey & Co Ohlrigs Ahr-7
Bremshey GmbH für Stahlrohrmöbel und
Ladenausstattung Ohlrigs Ahr-7
Bremshey Rolf Ohlrigs Süd-11
Bremshey Wilhelm Inh Dr rer pol Helmut
Kochbeck Aufderhöhe Enzianweg 1

Brenger, Justus, & Co

Justinus-Werk Wa Wiedenkamper-11/15
☎ 292555/56 *1886 (B 110) Inh u Komm:
Curt Brenger Inh u pHG: Arthur Brenger
und Karlheinz Brenger
Brennstoffhandel Wilh Lindenberg KG
Katternberger-148

Brenn- u.



Baustoffhandelsges. vorm. Brandenburg

Oh Stein-15 ☎ 76001/02 *1867 (B 20)
Niederl: Opladen Am Bahnhof
Remscheid-Lennep Am Stadion
pHG u Geschf: Alfred Brandenburg

Breuer F Wilhelm Höhscheid Neuenhofer-19a
*1931 (B 45) pHG: F Wilhelm Breuer,
Brok: Kurt Guntermann

Breuer, Hans

Werwolf 55 ☎ 21816 *1. 7. 1955 (B 1)
Inh: Hans-Jürgen Breuer
Breuer Brot KG Ohlrigs Broßhauser-10

Breuer + Schmitz



Wa Locher-25 ☎ 292336 *1883 (B 230)
pHG: Dr jur Hans-Joachim Hillebrand,
Düsseldorf-Benrath, Prok: Willi Crewett,
Ludwig Müller

Brinkmann C & H Ohlrigs Gold-15
Brix & Wolf Oh Lenne am Markt *1950
(B 3) Inh: Paul Brix Prok: Eva-Heinke
Brix
Broch Helmut & Co Gesenkschmiede Mittel-
pilghauser Weg 12/16 * 1953 (B 25-30) Inh
u pHG: Helmut Broch
Broch Hugo Wwe Stahl-21 *1890 (B 10-12) Inh:
Heinz Merten
Broch Reinhard Hoppenböken 13 *1944 (B 20)
Inh u pHG: Ruthild Hartkopf Prok: Johanne
Broch
Broch Rudolf Schützen-74b Inh: Rudolf Broch
Broch Walter Nachf Schützen-121-123
Broch Johann Zimmerei u Gerüstbau Ohlrigs
Penrather-30
Brokamp Gebr Ohlrigs Wilhelm-8 *1867
(B 18) pHG: Erich Brokamp, Prok: Gert
Herrmann, Fritz Müller
Brosy-Steinberg F von Beckmann-7 *1872
Inh: Heinz Rinkwitz

Bruchhaus & Co GmbH

Merscheider-310 ☎ 79027 *1885 (B 33)
Geschf: Lina Bruchhaus Prok: Gernot
Müller von Baczko
Bruckermann Max Wa Hahnenhaus-6 * 1906
Inh: Erna Ponge u Ruth Picard
Brückmann Ernst Ohlrigs Merscheider-80

Brückmann, Otto

Inh: W Ulbricht Hefefabrikation Scheidter-
Nr 27 ☎ 24950 *1871 (B 2)
Brückmann Paul Ohlrigs Merscheider-95
Brüne Josef Gräfrath In der Freiheit 45
Brüninghaus Kurt Spedition Wald Kleinen-
berger-14
Brüninghaus & Rath Sudeten-14 * 1911 (B 15)
Inh: Franz Rath
Brune Rudolf Oh Lenne-13 *1912 (B 5) Inh:
Auguste Derscheid pHG: Hans-Gerd
Derscheid
Brunsbach Ernst Schlicker Weg 19
Buchbender Engelbert Oh Trommershausen-18
*1929 Inh: Walter Schmickler, Prok:
Hildegard Schmickler
Buchdruckerei Paul Horn Ohlrigs Bau-11
Buchhandlung Louis Bäcker
Hauptstr 67 ☎ 23065
Buchmüller Heinz Börsen-46

Büchel, Rudolf

Stahlwarenfabrik Pilghauser-49
Inh u pHG: Friedhelm Sträter

Bücher GmbH Oh Emscher-20/22
Bücher W & Co Ohlrigs Emscher-20-22
Büchergilde Gutenberg Verlagsges mbH
Kölner-45 *1949 (B 1)
Bühler Otto (Inh Geschw Bühler) Ohlrigs Tal-60
Büro-Einrichtungshaus Otto Röth Fil Solingen
Kölner-68

Büroorganisation Knipper GmbH

Haupt-122 ☎ 15011 *1963 (B 43)
Geschf: Otto Knipper jr Prok: Gertrud
Kluth u Günter Anton Remscheid

Bürotechnik Hans Schnell

Oh Zweibrücker-8 ☎ 74025 *1950 (B 5)
Inh: BüromaschMechMstr Hans Schnell
Büttner Gestelle Gebr Büttner Ritter-99
Bunse Fritz Maschinenfabrik Ohlrigs Kronen-29
Buntenbach Ernst & Co Wald Opferfelder-22
Buntenbach F W Ritter-61-65
Buntenbach Helmut Sägemehl Oh Bau-9 *1945
(B 4) Inh: Helmut Buntenbach Prok: Gisela
Buntenbach
Buntenbach Robert Stahlwarenfabrik Höhscheid
Neuenhofer-25
Burbeck & Co Wipperauer-3
Burberg Fr & Co GmbH Wa Friedr-Ebert-5
Geschf: Erich Uellendahl

Burger, Karl

Kronprinzen-61 ☎ 25254 Inh: Josefine
Burger
Busch Beteiligungs- u Geschäftsführungsges
mbH George-16
Busch & Co Albrecht-3
Busch Karl jr Neuenhofer-98 *1931 (B 3-4)
Inh: Karl Busch sen pHG: Karl Busch jr
Busch Otto Wa Altenhofer-30 *1909 (B 10)
Inh: Otto Busch
Busch Wilh Söhne Quer-47
Busch + Busch Albrecht-3
Buscher Hermann Haupt-220 *1907 (B 3)
Inh: M Pfeiffer
Butz Eugen O Ohlrigs Hackhauser-11
Butz K W Max Metallwarenfbr Locher-120/122
Inh: Max Butz, Inh u Prok: Edith Butz,
Edgar Butz, Haan
Butz Max Modellfabrik Weyer-158/160 *1937
(B 40) Inh: Max Butz, Inh u Prok: Edith Butz
Edgar Butz, Haan/Rhld., Prok: Hans Fuchs
Butzbach Hans W Gesenkschmiede Eichen-87
*1968 (B 20) Inh: Hans W Butzbach,
Prok: Brunhild Butzbach
Butzmühlen Friedrich Wa Friedr-Ebert-146
*1901 (B 10) Inh u pHG: Friedr Butzmühlen
BVS Besteck-Vertriebsges mbH Scheidter-19
BVS Besteck-Vertriebsges mbH & Co KG
Scheidter-19

C

Calor Gas Becker & Pickhaus GmbH Wuppertal
Niederlassung Merscheid Merscheider-
Nr 262
Caspers K O GmbH Opferfelder-7
Catol GmbH Campingartikel Wahnkamp 16
Geschf: Carl-Heinz Born

Central Drogerie

Herbert Flohr Oh Düsseldorf-41
☎ 74184 *1929 (B 16) Inh: Herbert Flohr
Prok: Eberhard Flohr
Central-Theater Inh Dr Heir Brauch Wwe
Oh Düsseldorf-14
Chemcut-Maschinen-Vertriebs-GmbH Wa
Adolf-Clarenbach-Str 30 *1962 (B 15)
Geschf: Harold C O-Connor, State
College/USA, Arthur Hammesfahr u Günter
Decker
Chiruso Chirurgie-Instrumente Handels-GmbH
Friedrich-24
Christians Gebr Christianswerk Haupt-210
Christoph Paul Textil-Kaufhaus Wa Friedr-
Ebert-122 *1933 Inh: Gerhard Reese Prok:
Hedwig Christoph u Ursula Reese
Chromolit-Besteck-Fabrik Arthur Wingen
Saar-24 *1930 (B 100) pHG: Dr Klaus
Dahmann, Prok: Hermann Weitner
Clauberg GmbH Oh Kärntener-19 Geschf:
A W und Bernd Clauberg
Clauberg A W & Co Oh Kärntener-19 pHG: A W
Clauberg
Clauberg Carl Schiller-39 *1919 (B 14) Inh:
Helmut u Hannelore Holz
Clauberg Carl & Co Neumarkt 47
Clauberg F Sohn Main-3 *1898 (B 4) Inh:
Friedrich Clauberg
Clauberg Friedr Aug GmbH Brühler-23
Geschf: Hans von der Lippen u Bernard
Pauly
Clauberg Gebr Bismarck-23
Clauberg-Hermann oHG Wa Holbein-21 *1902
(B 3) pHG: Werner u Emmi Clauberg

Clauberg N & H Eichen-77
Clauberg W Gas-54 *1888 (B 200) pHG: Heinz
Wingen u Erika Dahmann

Clauberg, Walter

Weyer-161/163 ☎ 74557 *1920 (B 53)
Geschf: Hans Kretzer, Ernst Kretzer
Clemen & Jung Worringer-15 *1860 Inh: Karl
Berger
Clößner & Bellmann GmbH Neumarkt 49
Cobrafilm Conrad KG Merscheider-77-79
Cöster Heinrich Wald Friedrich-Ebert-116
*1922 (B 7)
COLLICO GmbH Oh Bahn-8/10 *1947 (B 100)
Geschf: Dr Erhard Woehl, W-Elberfeld,
Prok: Karl Heinz Krönke, Sol-Oh
COMET-Elektrogerätevertrieb Rudolf
Kleineick Beethoven-184

Commerzbank AG

Fil. Solingen Haupt-78 ☎ 26231
Dir Helmut Balz u Paul Szagarus
Fil. Ohlrigs Wilhelm-27 ☎ 78035
Dir Helmut Balz, Paul Szagarus und
Heinz Müller,
Fil. Wald Fr-Ebert-112 ☎ 292314/15
Zweigst. Höhscheid Neuenhofer-12 ☎ 15091
Conrad-Beteiligungs-Gesellschaft mit be-
schränkter Haftung Merscheider-77-79
Conrad Helmut Peter KG Weyer Weyer-179a

Conrads, P. & Co

Oh Düsseldorf-91 ☎ 74387 *1925 (B 52)
Inh: Peter Conrads
Contius KG Wa Heukämpchenstr *1920
(B ca 90) pHG: Kurt Contius, Prok: Kurt
Osthoff, Rolf Schiemann
Coppens Laurentius Wa Wittkuller-19 pHG:
Artur Vissel Geschf: Harald Vissel (B 5)

Craemer & Co

Oh Wilhelm-23 ☎ 79865 *1919 (B 6)
Inh: Hedwig Craemer Prok: Friedrich
Kluth
Credo Stahl-Fabrik Gustav Kracht Schlag-
baumer-35 *1924 (B ca 60) pHG: Gert
Kracht, Prok: Erich Kracht
Crewett Josef Wald Altenhofer-52
Croidino KG Schneider Aufderhöhe-145
*1925 (B 10) Inh: Hannelore u Hermann Stoll
Cürten & Hölting Friedrich-26 pHG: Marianne
Peres Geschf: Ernst Riemscheid

D

Dämmer Formschweißtechnik KG Oh Post-
fach 231 *1959 (B 3) pHG: Hans-Walter
Dämmer, Prok: Eva-Maria Dämmer
Dahmann H E GmbH Chemikalien Mineralöle
Schwert-18 *1887 Geschf: K-F Pasch,
Friedh Vollmer, Prok: Brigitte Sardemann

Dahmen, J. & Co

Oh Hansa-14-20 ☎ 77051/55 *1900 (B 100)
Inh: Karl, Hans, Franz und Rolf Dahmen
Daimler-Benz Aktiengesellschaft Stuttgart
Niederlassung Schlagbaumer-109
Daniels Eugen Ohlrigs Umland-8-10 *1933
(B 35) Inh: Eugen Daniels, Prok: Ingeboge
Hermes, Hugo Kasper
Daniels Friedrich Oh Ufer-24 *1948 (B 10)
Inh: Friedrich Daniels Prok: Helene
Daniels
Daniels Heinrich jr Aufderhöhe Zur Straßen 10
Dannert Adolf Inhaber Artur Dannert Wald
Demmelrather-29
Danzas & Cie GmbH Zweigniederlassung
Düsseldorf Agentur Schützen-194
Darmann Ernst & Co Wald Spitzweg-9
Daume Joachim KG Beethoven-29 *1953 (B 16)
Inh: Joachim Daume pHG: Margret Daume
Geschf: Kurt Sohni
Daume & Jordan GmbH Theegartener-10/12
*1966 Inh: Ing Joachim Daume Geschf:
Ernst Jordan, Wuppertal
Daume & Jordan GmbH & Co KG Thee-
gartener-10/12 *1966 (B 15) Inh: Ing
Joachim Daume Geschf: Ernst Jordan,
Wuppertal
Decker Ernst & Co GmbH Oh Junker-42
Dederichs Josef u Söhne Wald Wittkuller-42
Dehl Friedrich Karl oHG Opladener-3
deko Rörig + Reuber KG Oh Sauerbrey-26
*1965 (B 6) pHG: Peter Rörig u Günter
Reuber
Delanier Paul Ohlrigs Scharrenberger-20
Deppe & König Röntgen-12 *1874 pHG: Herm
Bökmann, Düsseldorf u Helmut Worringer,
Solingen
Dergwill Hermann Ohlrigs Fürker-14

Derkom & Co GmbH Wiedenhofen-19 *1912 (B 25) Geschf: Reinhard Wörner Prok: Emil Kalkuhl
 Dettmann Willi OHG Sperrlingsweg 43 *1965
 Inh: Willi Dettmann u Irmgard Schott
 Deus Paul & Sohn Höhscheider Weg 20
 Deus Robert Sohn Sommer-17
 Deußen Karl Spedition Wuppertaler-195
 Deutsche Bank AG Filiale Haupt-114
 Deutsche Bank AG Filiale Oh Bahn-8/10
 *1870 Prok: Direktor Klaus Michaeli
 Deutsche Bank AG Filiale Wa Deutzerhof-3
 (B 20) Direktor August Voß
 Deutsche Bauhütten GmbH Zweigniederl
 Schlachthof-15 *1967 (B 200) Geschf:
 F Heinrich Bröll, Lampertshelm, Dr-Ing
 K H Markstahler, Odenthal-Heidelberg,
 Dipl-Ing Günther Kirchesch, Leonberg,
 Dipl-Ing Walter Schutt, Essen,
 Prok: Horst Köpsell, Velbert, Alexander
 Ziltz, Witzhelden, Dr Heinz Epskamp, Bonn
 Deutsche Buchgenossenschaft C A Koch 's
 Verlag Nachf Bücherstube Mumm-27/29 I
 Inh: Erna u Ernst Leonhard, Darmstadt
 Geschf: Ursula Wloka

Deutsche Solway-Werke GmbH.

Oh Kelders-4 *1880 (B 298)
 Geschf: Dr Werner Dressel,
 Konsul Albert Rampelberg,
 Prok: Dir Dr Paul Kauerz, Dir Dr Joseph
 Steinhauser, Dir Dipl-Kfm Günther Tilk,
 Dr Hartmut Aschenborn,
 Dipl-Ing Heinz Blessmann,
 Dr Irmin Bergscheider,
 Dr Karl Dismar, Gerhard Kinzel,
 Rudolf Schmidt, Günther Schwarz
 Deutscher Ring Lebensversicherungs-AG
 Krankenversicherungs-VaG Sachver-
 sicherungs-AG Bezirksdirektion Haupt-120
 Deutscher Supermarkt Handels-GmbH
 München Filiale Ohligs Düsseldorf-23
 Deutzmann Margarete Tabakwaren-Einzel-
 handel und -Großhandel Gas-19
 Diamant-Bestecke Kleu & Co Schlagbaumer-61
 Diamanten-Vertriebsgesellschaft Loeters +
 Achenbach GmbH Benrather-4 *1968
 Geschf: Karl H Achenbach, Honoré Loeters,
 Diksmuide/Belgien
 Diamanten-Vertriebsgesellschaft Loeters +
 Achenbach GmbH & Co KG Postf 110104
 Geschf: Karl H Achenbach
 Diederichs & Comp Schwert-13-15
 Diederichs Gustav GmbH Burger Land-58
 Diederichs M & G GmbH Schwert-13
 Diefenbach Wilhelm Söhne Wa Rosenkamper
 Str 40 *1876 (B 50) Inh: Georg u Franz
 Diefenbach
 Diller Anneliese Einrichtungshaus Haupt-222
 Dinger Ernst Kottermühlen-7 *1924 (B 20)
 Inh: Ernst Walter Dinger
 Dinger Kurt Mangenberg-277 *1958 (B25)
 Inh: Kurt Dinger, Prok: Ellen u Hans Dinger
 Dinger Max Baum-50
 Dinger Paul & Söhne Höhscheider Gläser-19
 Dinger Walter KG Untenflachsberg

Dinnendahl & Pascha

Werkzeugmaschinen GmbH Werwolf 15
 ☎ 27773/74 *1963 (B 5) Geschf: Wilhelm
 Dinnendahl Prok: Gertrud Pascha

Dinnendahl, Wilhelm

Werwolf 15 ☎ 27773/74 *1938 (B 8)
 Inh: Wilhelm Dinnendahl Prok: Gertrud
 Pascha, Willi Willms und Dorothee Willms
 Diogenes-Werk Herder & Sohn Oh Kiefern-
 str 2/6 *1923 (B 60) pHG: Helmut Herder
 Dirlam & Co Ketzberger-15
 Dirlam's GmbH H & W Dirlam Beethoven-35
 *1856 (B 40) Geschf: Heinz Dirlam
 Diskont-Handel Prager & Zaeske GmbH
 Weyer-112

Dittmann, Gustav

Martin-Luther-22 ☎ 15084 (B 30)
 Inh: Ulrich Voos
 Dörner Eduard KG Ohligs Kelders-8
 Dohle Heinrich Brähler-61 *1945 (B 10)
 pHG: Heinrich Dohle
 Dohle Johann Schlagbaumer-73

Dominicus, Rudolf

Dahlerfeld-13 ☎ 79413/13830 *1938 (B 50)
 pHG: Karl Kurka
 Donatus-Stahlwarenfabrik Karl Wolfertz
 Zweig-12 *1959 (B25) pHG: Karl Wolfertz,
 Liesel, Pollmann, Fr Wilh Pollmann

DORKO Stahlwarenfabrik

Dorten & Co

Dahl 4-6 ☎ 79895 *1923 (B 80)
 Inh Fr Wilhelm Dorten u Gisela Dorten

Dorp Arthur Sonnen-12/14 *1936 (B 38)
 Geschf: Elfriede Dorp Prok: Erich Weber u
 Herbert Speckamp
 Dorp E GmbH Sonnen-12/14 ☎ 21261
 Inh: Elfriede Dorp
 Dorp & Voos Wa Böcklin-10 *1904 (B120)
 pHG: Dr Ernst Kirschbaum, Geschf:
 Fritz Bracht

Dorten GmbH

Dahl 6 ☎ 79895 *1923 (B 80)
 Inh: Fr Wilhelm Dorten und Gisela Dorten
 Drache Beteiligungs-GmbH II, Feld 3-6
 Drache Exquisit-Line GmbH II, Feld 5
 Drache Peter Pedras StahlFabrik Me Dahler-
 feld-40 *1890 (B 20) Inh: Kfm Franz-Josef
 Hollstein, Ursula Hollstein
 Drache Wilh KG II, Feld 5
 Dragee-Fabrik Aufderhöhe Gesellschaft mbH
 Gesundheits-13
 Drecker Geschw Kölner-98
 Drees-Bestecke Paul Drees jr Burger Land-18
 Drees Paul Friseurwerkzeuge Brähler-178
 Drees Rich & Sohn Josef-17 *1911 (B 27)
 Inh: Rudi Drees
 Dreher Paul Neumarkt 48a *1918 (B 14)
 Geschf: Fritz Hertzner

Dreiherz-Stahlwaren-Fabrik

Hugo Hoppe Pfaffenberger Weg 14 ☎ 42440
 *1918 (B 20) pHG: Helmut Hoppe und
 Hans Hoppe

Dresdner Bank AG

Filiale: Kölner-115/119
 Bankdir: Walter Schmitz, Bankdir: Karl
 Schuster, Haan, Bankprok: Hans Schönwald
 Dresdner Bank AG Filiale Oh Kelders-8
 Gebr Dresden Dorper-20/22 *1913 (B 15-20)
 Inh: Hans Dresden
 Dresen Marga Tesche-7
 Drogerie am Bahnhof Gisela Wichelhaus
 Kölner-6
 Drogerie Krahenhöhe Franz Brusthoff
 Schützen-156 *1899 (B 4) Inh: Wilhelm,
 Luise u Franz Brusthoff
 Drogerie Weiß-Schmitz Neuenhofer-74/76
 *1927 (B 3) Inh: L Weiß u Jos Schmitz
 Drogerie u Photohaus Böckerhof Bismarck-
 str 144 Inh: Theodor u Heinz Hombach
 Prok: Irmgard Hombach
 Dross Walter GmbH Margareten-33b *1905
 (B 140) pHG: Walter Droß, Prok: Max
 Reschat, Hilde Droß u Paul Krüger
 Dross & Beutel GmbH Vereins-14

Dross & Darius GmbH.

Bau- und Stuckgeschäft
 Lützowstr 40 ☎ 23096
 Geschf: Willi Dross, Buscher Feld 16
 Prok: Ernst Bick
 Drox-Chemie GmbH Beethoven -156

Drox-Chemie

Walther Müller & Co Beethoven-156
 ☎ 27183 *1963 (B 40) Inh: Walther und
 Lieselotte Müller
 Dryco-Metallwarenfr GmbH Körner-49
 Dültgen & Co Weyer Gottlieb-Heinrich-1

Dültgen, Karl

Beethoven-175 ☎ 22689 *1895 (B 3)
 Inh: Wilhelm Müller
 Dültgen & Koch Wa Dültgenstaler-103 *1843
 (B 120) pHG: Dipl-Ing Rudolf Koch, Assess
 Werner Wagner
 Dültgen & Schütte Wa Dültgenstal 19 *1820
 (B 110) Prok: Wilhelm Wingen, Werner
 Keulen, Geschf: Herbert Dültgen
 Düring A & Co Ohligs Quer-59

Duisberg, C.

Schwertloewen-Stahlwaren
 Beethovenstr 144/151 ☎ 27317
 Dumhard & Schulze Weyer Brüder-24 *1957
 (B 2) pHG: Kurt Dumhard, Max Schulze
 Durex-Rasierdingenfabrik Karl Peters jun
 Felder-68
 DUROFOL Presswerk GmbH Henckels-39
 *1955 (B 85) Geschf: Billy Homann,
 Düsseldorf, Prok: Werner Zuleger
 Dursol-Fabrik Otto Durst Friedrich-Ebert-84
 Durst S GmbH Wa Friedrich-Ebert-84
 Dypa Verpackungsmaschinen GmbH
 Mangenberg-88

E

Ebbinghaus Ernst Ohligs Dunkelberger-73
 Ebel Gustav & Co Besteckfabrik Friedrich-33
 Ebert Adolf Beethoven-244

Eckstein Robert oHG Molkerei Löhndorfer-51
 Inh u Geschf: Grete Adrian
 Rob Eckstein Verkaufsges mbH
 Löhndorfer-51
 Edeka Großhandel Solingen eGmbH Kattern-
 berger-260
 Edelhoff Willi Wuppertaler-66 (B 2) Inh:
 Rolf Willi Edelhoff
 Edelstahlwerk Dr K Weusthoff KG Grüne-
 walden-14/22 *1965 (B 50) pHG: Dr Kurt
 Weusthoff Prok: DiplKfm Heinz Balland,
 beide Köln
 Ehlenbeck Friedr Söhne Wa Holbein-9 *1895
 (B ca 15) Inh: Carl Ehlenbeck u Elfriede
 Broch-Ehlenbeck Geschf: Hans Ehlenbeck
 Ehls Rudolf Linkgasse 7
 Eichel Josef Stahlwarenfr Oh Rhein-36
 *1918 (B 20) Geschf: Josef Eichel
 Eichhoff & Co Mangenberg-297
 Eichner & Stahlhaus Weyer Weyer-259
 Eickelbeck Peter & Sohn Van-Meenen-12
 *1905 (B 11) Inh: Ella u Herti Eickelbeck
 Prok: Adele Schmidt u Ruth Fey
 Eickelberg & Mack Vorländer-7a
 Eickenberg Egon & Co Wa Kleinenberger-27
 (B 20) pHG: Egon Eickenberg
 Eickenberg Ernst Stahl- u Silberwarenfabrik
 Buscher Feld 4 *1934 (B 9) pHG: Günter
 Eickenberg Prok: Margarete Eickenberg
 Eickenberg Karl GmbH Eikaso-Stahlwaren-
 fabrik Oh Prinzen-21
 Eickenberg Richard Donau-59
 Eicker H & Söhne Wald Schimmelbuschweg 17
 Eicker Wilhelm Wuppertaler-277 *1928 (B 12)
 pHG u Teilhaber: Wilhelm u Heinz Eicker
 Gebr Eickhoff Beethoven-172 *1901 (B 12)
 pHG: Paul Eickhoff, Josef Wegener

Eickhorn, Carl

Brähler-53/59 ☎ 21863 *1865 (B 300)
 pHG: Helmut Eickhorn, Dr Werner Veith,
 Prok: Dipl-Wirtschling Rolf-Jürgen
 Eickhorn, Gisela Broch
 Eickhorn Erich Herstellung feiner Lederwaren
 Merscheid Merscheider-112
 Eickhorn Werner Brähler-92
 Einrichtungshaus Johannes Katzbach Wald
 Stresemann-21
 Einrichtungshaus Willy Tappert Ohligs Grün-5
 Eisen und Stahl Storsberg OHG Berg-54/56
 *1916 Geschf: Ursula Voßberg
 Eitzenhöfer & Tückmantel Augusta-67
 Elefanten-Apotheke Linkgasse 12
 Elektro-Flaake Kirch-4 *1919 (B 5) Inh:
 Werner Flaake
 Elektro-Korte & Co Neuenhofer-118 *1919
 (B 5) pHG: Willi Gross
 Elektro-Speck KG Oh Düsseldorf-67 *1935
 (B 2) Inh: Manfred u Helmut Speck pHG und
 Prok: Luise Speck
 Elektro-Spies Weyer-87 *1949 (B 18) Inh:
 Herbert Spies Prok: Ruth Spies
 Elektro Verhoek Hans-Ulrich Verhoek
 Aufderhöher-119 *1930 (B 5) Inh: Hans-
 Ulrich Verhoek, Haan
 ELETEK Fabrik für Elektrogeräte Gesell-
 schaft mit beschränkter Haftung Augusta-37
 Elfaso GmbH Elektronik Fabrikation Oh
 Hackhauser-66a *1967 (B 3) Geschf:
 Johann Kunz
 Elkner KG Ohligs Düsseldorf-44
 Eller Friedrich Eichen-39 *1962 (B 9) Geschf:
 Friedrich Eller, Prok: Marta Weck u Inge
 Eller, pHG: Walter D Weck GmbH
 Elmeso-Werkzeug-Fabrik Elfried Mengel
 Otto-9
 Elst Theodor in der Inh: Willy in der Elst
 Zweigniederl Bismarck-29
 Emde Ernst Ludwig Weyer Brüder-35 *1932
 (B 70) pHG: Hans-Werner Gabriel,
 Karl-Heinz Luck
 Emde Friedrich Ritter-49
 Gebr Emde Wa Lilienthal-16 *1905 (B 5)
 Inh: Eleonore u Carl Grah

Enders, Julius

Omikron-Plastic Klauberg-25 ☎ 24946
 *1922 (B 20) Inh: Werner Enders
 Engels Friedrich & Cie Oh Gold-6 *1893 (B 6)
 Inh: Carlheinz Altmann

Engels, Friedrich Wilhelm

Schul-18 ☎ 20109 *1888 (B 5)
 Inh: Fritz Becker
 Prok: Erich Lundenberg
 Gebr Engels Nümmen 35 *1897 (B 16) Inh:
 Willy Käßmann, Prok: Manfred Käßmann
 Engels Karl Rasierapparatefabrik Weyer-6a
 *1937 (B 36) Inh: Maximilian Mombaur u
 Dieter Ohliger
 Engels Willy Elektrotechnik Ohligs
 Merscheider-325
 Engels & Hast Eipaß-95 *1880 (B 12) Inh: Heinz
 Ladage, Prok: Margarete Ladage
 Engelsberg Helmut Ohligs Bad-20

Enraf-Nonius Vertriebsgesellschaft für Meß- u. Regelgeräte mbH Haupt-32 *1961 (B 22) Geschf: Rudolf M Schulze, Düsseldorf, Henk R. Wafelman, Amsterdam, Jan Klevering, Delft

Ensslen Hans & Co Kölner-136
Eppenstein C Söhne Schlagbaumer-92 *1845
Inh: Erwin Winkels, Prok: Aenne Winkels

Erdlenbruch Gebr Foché Nibelungen-45
Erf Ewald Klosterwall 1-3
Erkelenz und Uellendahl Weyer Weyer-220
erma-Kleidung Erich Marquardt Hilden
Filliale Wald Post-9
Ern August Wald Adolf-Clarenbach-3
Ern C Friedr Wa Wittkuller-51 *1873 Inh und
pHG: Fritz Richard Ern Prok: Karl Heim
Ern Ernst Stahlwarenfabrikation Landwehr
Wipperauer-72
Ern Fr August KG I, Balkhausen 13a *1923
(B 10) pHG: Helmut Ern
Ern Gustav Emil Brühler-121

Reinhard, Ern & Co

Stahlwarenfabrik Löhdorfer-133 *77394
*1947 (B 40) Inh u pHG: Reinhard Ern,
Helmut Rauf, Prok: Gerd Ern

Ern-Versnad KG Wa Wittkuller-51 *1964
pHG: Günther Ern Komm: Inge, Wulf-
Rüdiger u Jürgen Ern, Anneliese, Jochen
u Tassilo Ludwig

Ernst KG

Katternberger-139 *15087 *1910 (B 50)
Inh: Dr Ing Hermann Piepenstock
Prok: Dipl-Ing H J Piepenstock, Heinz
Kamen

Ernst Hans Wald Wiedenkamper-22
Ertz Siegfried Gausweg 1 *1946 (B 3) Inh:
Siegfried Ertz Prok: Anneliese Ertz
"Eschoso" Fabrik feiner Stahlwaren Ernst
Schorn jr Katternberger-100 *1946 (B 5)
Inh: Erna Schorn
Esser August Merscheider-99 Inh: Ernst-Aug
u Hans Esser

Esser, M. KG

Galvano-Titanbau Schaberger-104 *44485
*1966 (B 5) Inh: Margarete Esser
Prok: Herbert Esser

Estas Stahlwaren Wilhelm Eickenberg Wald
Altenhofer-44
Ester E & C KG Hassel-21
"Esteso"-Apparatebau Engelbert Stefes
Herzog-91 *1952 (B 10) Inh: Engelbert
Stefes

Europa das große Solinger Schuhhaus Carl
Eckertz Haupt-65
Eversheim Hans-Georg Mankhauser-31
Everts Alfred Scheren-Fabrikation Oh
Furker-31 *1879 (B 20) Inh: Walter u
Gert Salzmann

Everts August Höhscheider Weg 6 *1919
Inh: Kurt Everts
Everts Carl Herzog-71 *1898 Inh: Hans u
Clärchen Everts
Everts Carl & Sohn Merscheider Herzog-71
Everts Carl Abr Neuenhofer-111
Everts David Heine-15 *1806 Inh: Hermann
Groten Prok: Ludwig Groten
Everts Ferd Sohn KG Neuenhofer-8 *1846
(B 12) Inh: Karl Heinz Kirschbaum und
Dr-Ing Theodor Everts
Evertz GmbH Vereins-14
Evertz Arthur KG Lünenschloß-35/37 *1923
(B 60) Inh: Arp u Düring Prok: Hans Pisters
Evertz C & A Ohligs Laibacher-31-33
Evertz Egon KG Vereins-14 *1956 (B 160)
Inh pHG: Egon Evertz, Prok: Willi Bollon-
gino, Burg a. d. W.
Evertz Karl Reinh Cronenberger-116
Evertz Max Ohligs Frieden-9
Evertz Otto Aufderhöhe Wipperaue 2

Everwand, Hugo

Bonner-305 *78051-53 *1932 (B 38)
Inh: Ing grad Hugo Everwand Geschf:
Ing grad Werner Böddinghaus

F

Fäka Grubenentleerung Dörner & Co Ohligs
Erlen-1 *1956 Inh: Peter Schagen
Famex GmbH Maschinen- u Vorrichtungsbau
Katternberger-128
Farrenkothern Ernst Haupt-148 *1947 (B 3)
Inh: Heinz Farrenkothern
Faßbinder & Co Haupt-129
Faßbinder Wilhelm Agentur & Commission-
Großhandel-Export Oh Saturn-24 *1907
*79274
Fazit-Ges für Transporttechnik mbH Oh
Trommershausen-14 *1947 Geschf: Karl
Dahmen u Wilh Lütters

Fehlenberg F & P Höhscheid Berger-97

Fehlenberg, Otto OHG

Berger-42 *22860 *1925 (B 25)
Inh: Otto, Otto jr und Hans Fehlenberg
Feinbäckerei Melchior KG Haupt-56
Feinkost Franz Pütz Gräfrath Täppken 3
Feinkostvertrieb Rau & Bertram GmbH
Röntgen-12
Feinkostvertrieb Rau & Bertram GmbH & Co
KG Röntgen-12
Feist Richard & Herbert Kurt vormals A Feist
& Cie Lunawerk Eichen-121
Feld Carl vom Wa Erbslöb-8/10 *1899 (B 38)
Inh: Hans vom Feld
Feld Friedrich vom Wa Lilienthal-2
Felder Heinz Wuppertaler-255 *1938 (B 22)
Inh: Heinz Felder
Felix Gustav Stahlwarenfabrik Gloria-Werk
Grünwalder-2 *1843 (B 120) Inh: Gustav
Felix, Prok: Robert Krieger
Fernseh-Kortenhäuser Kölner-131 *1955 (B 10)
Inh: Radio-u FernsTechnMstr Werner
Kortenhäuser
Fervers Paul Dr Wirtschaftsprüfungsges
Haupt-140 *1965 (B 4) pHG: Dr Paul Fervers
Dr DiplKfm Mia Schmidtberg, DiplKfm
Karlhans Fervers, Dr Dieter Fervers
Fethhandel KG Baumbach-Fischer Blumen-121
Fey & Mauermann GmbH Hof-13
Fey & Mauermann GmbH & Co KG Hof 13
FHG Fußboden-Handels-Ges mbH Kölner-41
*1964 Geschf: Klaus Haastenrath u Werner
Mainzer
Fielenbach Walter Merscheid Bäckershof 19
Finkhäuser Ferdinand Löhdorfer-184 Inh:
Ferdinand Finkhäuser
Finkhäuser Friedrich & Söhne Löhdorfer-182
*1924 (B 5) Inh pHG: Friedrich Finkhäuser,
Wermelskirchen-Sellscheid
Fischer Christian Schlagbaumer-24
Fischer Franz Elektro-Großhandlung Inh:H
Beisiegel u H Zimmermann Tesche-22
Fischer Otto jun Oh Emscher-6 *1928 (B 3)
pHG: Otto u Waltherr Fischer
Fix-Rammer Neef GmbH Weiden-15
Flabb & Grote KG Rolladen Kronprinzen-71
Flachmann Wilhelm KG Oh Schlachthof
Fleck Karl Heinz KG Oh Neptun-54
Fleck Maschinenbau GmbH Oh Neptun-54

Fleischer Einkaufs- und Verwertungsgen. eGmbH

Oh Hildener-43 *76277 *1939 (B 8)
Geschf u Vorst: Otto Voos
Vorst: Richard Platte u Alex Hermanns
Fleschenberg Max Müngstener-13
Flocke & Co Am Neumarkt 49 *1919 (B 12)
Prok: Kurt Beune
Flocke Ferdinand Weyer Haaner-8
Gebr Flocke Lünenschloß-9/15 *1913 Inh u pHG:
Karl u DiplVolksw Herbert Flocke
Prok: Kurt Werry
Flocke Rudolf KG Eichen-19B *1892 Inh:
Herm Flocke u Elisabeth Melz

Flora Sämereien

Hans Mayer Focher-30/34 *20812 *1932
(B 150) Geschf: Hans Mayer GmbH Prok:
Hans Bernd Mayer, Axel Friebe, Aribert
Clever
Flügel Günter Kopernikusweg 3
Flügel Günter Beteiligungsges mbH Koperikus-
weg 3
Flügel Oscar & Sohn Eintracht-40 *1908 (B 11)
pHG: Ernst Flügel Prok: Lucie Flügel
Fohrer Emil Wuppertal Zweigniederlassung
Solingen Bismarck-11
Fontana Stahlwarenfabrik A Ern Kom-Ges
Birker-42
Forkert Ernst KG Schuhhaus Haupt-41 *1836
(B 15) Inh: Louise Bergmann, pHG:
Claus Forkert
Form Kurt Wald Henshauser-19
Forst Oswald GmbH Maschinenfabrik
Schützen-160 *1909 (B 487) pHG: Eugen
Forst u Gerd Lauterjung Prok: Ludwig
Schubert
Foto-Drogerie Paul Hulan Grünwalder-75
Foto Neef Hans Neef Haupt-68
Foullon Karl von Oh Grün-1 *1952 (B 5) Inh:
Karl von Foullon
Frank Karl Heinz Gräfrather-49 *1962 (B 25)
Inh: Karl Heinz Frank

Franzen S Söhne Wa Feuerbach-8 *1838
(B 100) pHG: Karl u Eberhard Franzen
Prok: Walter Neves

Frauenzimmer & Langenberg Ambossmann-
Stahlwaren Mangelberger-109 *24708
*1936 (B 6) Inh: Rud Frauenzimmer Prok:
Herta Frauenzimmer
Freese Wilhelm Neckar-25 *1948 (B 10)
Inh: Klaus Freese

Freiland GmbH elektrische Maschinen für
Haushalt und Gewerbe Mittelpilghäuser-
weg 8-10
Freund Helene Merscheid Merscheider-130
Freund Robert Höhscheid Hingenberg 45
Freund Rudolf Sonnen-20

Frey GmbH

Oh Prinzen-2 *75522-24 (B 180)
Geschf: Aribert Clever u Axel P Friebe
Frey Erich Gesellschaft mit beschränkter
Haftung Focher-58
Frey Heinrich Wwe oHG Wa Heukämpchen
Str 20 u 38a

Frey, Max

Oh Prinzen-2 *75522 (B 180)
Prok: Aribert Clever u Axel P Friebe
Frickartz GmbH Löhdorfer-206
Friedrichs H u C Haupt-9 *1903 (B 5) Inh:
Carl Friedrichs
Frink J J u Bruder Ufergarten 35 *1949
Geschf: Joh Jos Frink Prok: Walter Frink
und Horst Zeuner
Frink & Sohn-GmbH Ufergarten 35 *1959
Geschf: Joh Jos Frink Prok: Horst Zeuner
Fritz Adolf Beerdigungsinstitut Kölner-123
Fritz Karl GmbH Löhdorfer-197 *1963 (B 11)
Geschf: Karl Fritz
Frohne Hubert Wa Diesel-95 *1939 Inh:
Hubert Frohne
Frommann Gebr Merscheid Postf 130175
Inh: Erwin u Lydia Kolferitz
Fründ Heinrich KG Wupper-99 *1965 (B 20)
pHG: Heinrich Fründ
Fuchs Berthold Grünwalder-91
Gebr Fuchs Sonnen-16
Filling & Wagner Wald Weyer-317
Fürst Franz Besteckfabrik Höhscheid
Neuenhofer-101-103
Fürst Franz Beteiligungsges mbH Neuen-
hofer-101-103

Fuhs, C. Friedr. & Co

Oh Forst-36 *77866 *1933 (B 9)
Inh: Karl Paulus
Funk Ernst Wald Zeppelin-86
Furthmann Rudolf Ohligs Wilhelm-25
Fußbodenbeläge Mainzer Gesellschaft mbH
Schorberger-41 Geschf: Werner Mainzer

G

Galvano-Apparatebau GmbH Berg-30 *1959
(B ca 10) Inh Geschf: Peter Siepmann,
Geschf: Hilde Siepmann
Galvano-Metallveredelung Emil Goldau Ohligs
Graben-20
Gasmüller Willy Ohligs Meteor-30
Gathen Wilh von zur GmbH Elisen-8 *1880
Geschf: Alexander u Joachim von zur
Gathen u Karlheinz Speckamp
GEGA Gesellschaft für Gasflaschen-Instand-
setzungen mbH Birkenweiher 1
GEGA Gesellschaft für Gasflaschen-Instand-
setzungen mbH & Co KG Birkenweiher 1
Gebr Gehlen Tiefendicker-14 *1881 (B 14)
Gehlen Heinrich Inh Günter Abels Graf-
Engelbert-9
Gehring Hugo Gräfrath Untere Holz-4
Geiben Hans Ritter-42
Geigis Friedrich Tulpen-6

Geldmacher, Gebr. KG

Kolumbus-13 *24086 *10. 1. 1924 (B 7)
Inh: Lore Mäurer
Gembruch Ed Gräfrath Markt 7

Gemeinnützige Baugenossenschaft

„Eigenheim“ eGmbH

Oh Falken-18 *76444 *1928 (B 1)
Vorst: Paul Götz, Heribert Heidler
Heinz Schneider

Gemeinnützige Ges zur Beschaffung von Kleinwohnungen mbH

Oh Weyer-112/114 *79550 *1922 (B 6)
Geschf: Hans Klein, Nikolaus Birkholz

*GEMOFIX -GmbH Gebr Moll Oh Forst-32
*1954 (B 40) Geschf: Paul u Karl Moll
stellGeschf: DiplKfm Paul Heinz Moll
Gerbracht Heinrich Kölner-47

Gerhard & Hey GmbH Zweigniederlassung
Solingen Cronenberger-69-73 *1870
(B 40) Prok: Hugo Stolzenberg, Fritz
Schneider
Gerhards Wilhelm Wald Krausener-12

Gerhardt Hugo jr Dahl 14 *1937 (B 9) Inh: Emilie Gerhardt
 GERITA Importgesellschaft mit beschränkter Haftung Ohligs Hildener-30-32
 GERITA Importgesellschaft mit beschränkter Haftung & Co Kommanditgesellschaft Ohligs Hildener-30-32
 Gerling-Konzern Allgemeine Versicherungs-AG Köln Geschäftsstelle Höhscheid Messer-14
 Gerling Ernst GmbH Ohl Broßhauser-27 *1951 (B 470) Geschf: Ernst u Hans-Joachim Gerling
 Gerling Ernst Joachim KG Ohl Broßhauser-27 *1902 Geschf: Ernst Gerling, Prok: Hans-Joachim Gerling
 Gerlinol Imperial Holzpresserei GmbH Ohl Broßhauser-27 *1957 Geschf: Ernst und Hans-Joachim Gerling
 Geresheim & Sohn Weyer Weyer-298
 Ges für Arbeitnehmerwohntättenbau mbH Ohl Scheffel-26 *1950 Geschf: Karl-Erich Wieden
 GESTA-Direktwerbung Stamm KG Aufderhöher-91
 GK Gesellschaft für Kauffinanzierungen mit beschränkter Haftung II, Feld 5
 GK Gesellschaft für Kauffinanzierungen mbH & Co KG II Feld 3/5
 Giersch Rob Felder-63 *1873 pHG: Heinz Haering

Gies, August

Industriebedarf-Mediz Großhandel
 Tapetengroßhandel Steinberg 10 ☎ 43090 *1935 (B 5) Inh: August Gies, Charlotte Lübke, Prok: Erich Lübke, Walter Schacht

Giesen & Forsthoff

Baum-36/38 ☎ 20111/2 *1920 (B80)
 Inh: Helmut Giesen
 Gladbach A & H Gesellschaft mit beschränkter Haftung Ohligs Hackhauser-22

Glänzer, Otto

Kunststoffverarb Flensburger-5 ☎ 15076 *1957 Inh: A J Otto Glänzer, Düsseldorf
 Gläser Paul Industriebedarf Grünewalder-35
 Gläser Wilhelm Kronprinzen-54
 Glas-Caspers Kommanditgesellschaft Wald Opferfelder-7

Glasner, Fritz & Heinz

Ohl Bau-15 ☎ 77364 *1876 (B 8-12)
 Inh: Maurerstr Heinz Glasner
 Glasse Günter Merscheider-154
 Gleim A Schlagbaumer-185 *1925 (B 4)
 Inh: Albert u Sigrd Gleim
 Globemaster Werkzeug GmbH Eichen-121
 Globusmann Spezialfabrik feiner Rasierklängen Edmund Bergfeld & Sohn Ohligs Bau-6-8
 Glöckert Erich Ohligs Wahnenkamp 2
 GMS Fernmeldetechnik Günther Moll Theegarten 18
 Göbel Friedr August Schleif- u Polierartikel-Fabrik Katternberger-270/272 *1884 (B 12)
 Inh: Günter Meis, Herbert Göbel
 Göddert A & W II, Heidberg 12
 Gödecke Elfriede Wwe Grünbaum-28
 Goedecke Friedrich Dr in der Freiheit 36
 Görres Friedrich oHG Cronenberger-24-26
 *Golden Age "Gaststätte GmbH Bonner/Ecke Emscherstr
 *Golden Age "Gastst GmbH & Co KG Bonner/Ecke Emscherstr
 *Golden Gate "Schneider GmbH Höhscheider Weg 36 *1967 (B 5) Inh: Bernd Schneider, pHG: Gerda Schneider, Damaris Schwank
 Golden Gate "Schneider GmbH & Co KG Höhscheider Weg 36 *1967 (B 5) Inh: Bernd Schneider, pHG: Gerda Schneider, Damaris Schwank
 "Gorden" Herrenmoden GmbH & Co KG Haupt-47
 Gosebrink Herbert Fuhr-47a

Gott, Walter

Gesekschmiede u Werkzeugfabrik GmbH Focher Str 53 ☎ 26361
 Gottschalk & Janssen Kommanditgesellschaft Buscherfeld 6
 Graap & Becker Ohligs Merscheider-76
 Graap & Becker Beteiligungsges mbH Merscheider-76
 Graf Karl Fabrikation feiner Stahlwaren Merscheid Buchen-53
 Graefer Karl Wald Friedrich-Ebert-140
 Gräfrath Gebr Widdert Wuppertaler-147
 Graf & Co Fürker-46 Inh: Friedr Wilh Graf
 Grafweg Carl Schützen-58 *1919 (B 22)
 Inh: Karl Grafweg, Prok: Dieter Becher
 Grah August Nachtgallenweg 1 *1922 (B 5)
 Inh: Erich Schuurman

Grah C Gustav & Sohn Körner-28
 Grah Carl & Co Brühler-111
 Grah Friedrich Lebensmittel- und Spirituosen-handlung Ohligs Nippes-4
 Grah Hugo Ohl Düsseldorf-27 *1900 (B 5)
 pHG: Karl-Heinz Watterdorf, Bremen-Aumund, Hermann Bischoff, Bremen
 Grah Karl & Paul Wa Henrietten-7 *1919 (B 8)
 Inh: Günter Theis
 Grah Rudolf KG Kronprinzen-51 *1919 (B 12)
 Inh: Oskar Lange pHG: Kurt Lange
 Grah & Deppmeyer Felder-41
 Grah & Göbeler Besteckfabrikation Gesellschaft mit beschränkter Haftung Berg-40-42
 Grah & Ohliger Wa Lilienthal-16 *1919 (B 40)
 Inh: Eleonore u Carl Grah

Grah & Plümacher

Brüder-25 ☎ 292389 *1919 (B 35)
 Inh u Geschf: Walter, Fritz und Emil Plümacher
 Grasoli-Werk Gebr Grah Schwert-43/49 *1857 (B ca 155) pHG: Fritz, Hans-Robert u Rudolf Grah Prok: Rolf Grah
 Greif-Rasierklängen Gesellschaft mit beschränkter Haftung Wald Kleinenberger-15
 Greif Rasierklängen Gesellschaft mit beschränkter Haftung & Co Kommanditgesellschaft Wald Kleinenberger-15
 Greiner Heinz Kommanditgesellschaft Haupt-Nr 66
 Gries Gebr Entenpühl-2-4
 Grieshaber Franz Werner-8 *1912 pHG: Hans-Grieshaber, Prok: Dr Wilhelm Grieshaber
 Grimm Berthold Haupt-184
 Grimm Paul Haupt-123
 Groka-Großkauf GmbH SG-AdH Steinendorfer Str 43 *1967 (B 45) Geschf: Franz Müller, Paul Paas Remscheid, Prok: Josef Otten, Langenfeld
 Groß Gebrüder Stahlwarenfabrik Wupper-52
 Groß Willi Haupt-143 *1921 (B 4) Inh: Willi Groß
 Großbruchhaus Wilhelm Kasino-40 Inh: Karl-Heinz Großbruchhaus
 Großeinkaufs-Gesellschaft Deutscher Konsumentengemeinschaften mbH Stahlwarenproduktion Solingia Höhscheid Neuenhofer-46
 Großkauf eGmbH Sg-AdH Steinendorfer-43 *1950 Vorst: Franz Müller, Solingen, Paul Paas, Remscheid, Hans Stütgen, Opladen
 3.5.58

Grossmann, C.

Eisen- und Stahlwerk AG Wa Wittkuller-108/110 ☎ 29561 *1853 (B 400)
 Vorst: Rudi Püntzer, Dr Alfred Kolorz Mettmann, Prok: Werner Linder, Horst Kretschmer, Erich Mosel
 Groten Ludwig Heine-15 Inh: Hermann Groten
 Prok: Ludwig Groten
 "Gruba" Grubenentleerung Wilhelm Bach Oh Siemens-33 *1953 (B 50) Kommandit: Wilhelm Bach, Hilden pHG: Heinz Bach, Helga Steiner, Willi Bach, Willich, u Rolf Bach, Langenfeld
 Grünwald-Apotheke Grünwalder-37 *1961 (B 5) Inh: Apotheker Karl Heinrich Blume

Grünwald Lichtspiele

Residenz-Theater Am Entenpühl ☎ 23536 *1938 (B 6) Inh: Anne Drewes
 Grünheck Willy Werwolf 12 *1920 Inh: Willy Grünheck
 Güde Franz Katternberger-175
 Güller & Schnabel Wald Wittkuller Hof 6
 Günther Friedrich Nümmener-60/62 *1957 (B 20) Inh: Friedrich Günther
 Günther & Milchsack Merscheid Mittelgönrather-9
 Güttes Th Oh Düsseldorf-10/12 *1898 (B 25)
 Inh: Heinz Güttes Geschf: Jochen Güttes

Guth, Fredi

Drogerie Werwolf 7 ☎ 20655 *1955 (B 9)
 Inh: Fredi Guth

H

Haag A & Co Wald Klommenberg 17
 Haag Hermann & Sohn Nettelbeck-5
 Haag Hugo Schützen-19 *1893 (B 4)
 Inh: Max Haag
 Haag Otto Kirch-3-5
 Haas Carl Roteck Stahlwarenfabrikation Wald Liebermann-30
 Haase Gebrüder Grünbaum-12-14
 Haco-Transport-GmbH Internationale Expedition Zweigniederlassung Kiefern-23
 Häker Gustav Merscheid Merscheider Busch 5 (B 5) Inh: Werner Peiniger, Prok: Roger Hüschelrath

Haering Eugen Schiller-15 *1894 Inh: Hans-Eugen Haering
 Hagenkötter & Co Edeltähle-Baustähle-Sperlingsweg 3 *1948 (B 23) Inh: Werner Hagenkötter Prok: DiplKfm Dietr Löwe
 Hager Ewald Autoreifen Autozubehör und Vulkanisierwerkstatt Schlagbaumer-10a

Hagus Metallwarenerk GmbH

Wa Wiesen-10 ☎ 29595/96 *1952 Geschf: Curt Luchtenberg, SG-Wald, Hermann Morsbach, Langenfeld, Prok: Margarete Luchtenberg, Ernst Machenbach
 Hahn Friedrich Wa Henshauser-23 *1957 (B 3)
 Inh: Friedrich Hahn Prok: Maria Hahn
 Hahn Gebr Ohligs West-31
 Hahner Josef Untenhöhscheid 27 Inh: Josef Hahner
 Halbach Carl Josef-21 Inh: Herbert Knecht
 Halbach Wilhelm Scheider-23
 Hammacher Carl GmbH Steinendorfer-27 *1922 (B 50) Geschf: Willi Hammacher
 Hammerstein C Rob Gesellschaft mit beschränkter Haftung Merscheid Merscheider-167
 Hammerstein Carl Kartonagenfabrik oHG Merscheid Turner-51
 Hammerstein Carl R Merscheider-167 *1963
 Inh: Robert Hammerstein

Hammerstein, Rudolf

Präzisions-Massenartikel u Werkzeugbau Theresien-13 ☎ 16107 *1946 (z. Zt 2)
 Inh: Rudolf Hammerstein
 Hammesfahr Alfred Röntgen-12
 Hammesfahr August Itter-35 *1898 (B 6)
 Inh: August Hammesfahr

Hammesfahr Cie

Messer- und Scherenfabrik Donau-35 ☎ 23535 *1919 (B 15)
 pHG: Lothar Hammesfahr
 Hammesfahr Gottlieb Focher Focher-60-62
 Hammesfahr Otto Ohligs Rennpatt 22

Hammesfahr, Willi & Co

Wa Böcklin-10 ☎ 292626 *1950 (B 200)
 Geschf: Dr Ernst Kirschbaum
 Handelsauskunftei Creditreform Kasernen-26a
 Eing Peter-Hahn-Weg 5 *1897 (B 10)
 Inh: Werner Kirschner
 Handelsgesellschaft Noris Zahn & Cie Zweigniederlassung Solingen Schaberger-48
 pHG: Heinz-Georg Kiel, Lechenich, Hans Walter Weth, Köln, Geschf: Gerd Schumacher, Burg/Wupper
 Handwerk Handel und Gewerbe Krankenversicherungsanstalt aG zu Dortmund Verwaltungsstelle Heine-3-5
 HANEU Transportgeräte GmbH Merscheider Busch 47
 Hanisch Walter KG Schul-17/19 *1925 (B 40)
 pHG: Walter Hanisch, Prok: Friedr Wilh Weck
 Hansa-Métall Felix Hybbeneth Dönhoff-10-12
 Hansberg Wolfgang & Co Aufderhöher-166
 pHG: Wolfgang Hansberg u Kuno Rothstein

Hansen, Josef

Schwert-5/7 ☎ 24081/24085 *1945 (B 15)
 pHG: Günter Hansen Prok: Maria Schön
 Hansen K A GmbH Felder-86/88 *1966 Inh: K Arie Hansen
 Hansen Wilhelm & Braun Etuis- u LederwFbr Wupper-36 *1903 (B 35) Geschf: Kurt-Arie Hansen
 Hanson GmbH Wa Wiedenkamper-14 *1965
 Geschf u Mitinh: Horst Scholz
 Hantke Heinz Gesellschaft mit beschränkter Haftung Schlachthof-1

Happ, Herm.

Ohliger Tor 5 ☎ 20027 *1879 (B 5)
 Inh: Walter Frings
 Hardt Richard Beethoven-76 *1948 (B 5) Inh: Heinrich u Claus Hardt Geschf: Heinrich Hardt
 Hartberg Peter Baum-19
 Hartchrom-Meuter Ernst Meuter Merscheid Merscheider Busch 11
 Hartkopf & Co Wa Böcklin-10 *1924 (B 120)
 pHG: Dr Ernst Kirschbaum, Geschf: Fritz Bracht
 Hartkopf Aug Körner-16
 Hartkopf Carl Aug Ritter-55/59 *1911 (B 25)
 Inh: Lieselotte Günter-Hartkopf, Prok: Werner Roeger
 Hartkopf E & C GmbH Merscheid Wörth-6
 Hartkopf Emil Ziegel-11 *1906 (B 110)
 Inh: Rolf und Klaus Hartkopf
 Hartkopf Erich Stahlwarenfabrikation Merscheid Herzog-19

Hartkopf Erwin Neumarkt 23 *1933
Hartkopf Friedrich Donau-36 *1890 (B 5) Inh:
Günter Hartkopf Prok: Erika Hartkopf
Hartkopf Gebr Bismarck-18-26

Hartkopf, H. & A. GmbH

Herzog-70 ☎ 74545/46 *1962
Geschf: Helmut u Anni Hartkopf
Prok: Franz Bender

Hartkopf, Helmut

Versandhaus Herzog-95 ☎ 74545/46
*1954 (B 24) Geschf: Helmut u Anni
Hartkopf Prok: Franz Bender

Hartkopf Herbert Höher-1 *1954 (B 24) Inh:
Werner Heiliger u Hildegard Hartkopf
Hartkopf Kurt KG Bismarck-70
Hartkopf Rolf u Klaus GmbH Ziegel-11 *1965
Inh: Rolf u Klaus Hartkopf

„Hasolith“

Hastenrath & Co Gas-6 ☎ 22317 *1948
pHG: A Hastenrath und Dr M Hastenrath
Hasselbach Julius Gas-67

Hastenrath, Klaus

Köln-41 ☎ 25851/52 *1952 (B 35)
Inh: Klaus Hastenrath

Haubitz Dr & Co Oh Alemannen-11/13 *1956
(B 18) Inh: Dr Joachim u Anneliese Haubitz
Hauptner H Kuller-38/44 *1857 (B 220) Inh u
pHG: Konrad u Hans Hauptner, Dr Hans-J
Schoening, Prok: Willi Senglaub u Paul
Riemscheid

"Haus der Hütte" Paul Hannes KG Haupt-127
*1914 (B 3) pHG u Geschf: Luise Hannes
Haus + Grund Immoib-Treuhand GmbH
Friedr-Ebert-58

„Haus + Grund“

Immobilien-Treuhand GmbH + Co KG
Friedr-Ebert-58 Postf 190269 ☎ 292262/63
u ☎ 71574 *1967 (B 3) Geschf u Ges:
Erwin W Schmidtke

Hauser & Schlossmacher GmbH Ketzberger-10
*1967 (B 2) Inh: Ernst Hauser, Dieter
Schlossmacher

Hauser-Werbung KG Ketzberger-10 *1946
(B 15) Inh: Ernst Hauser, Dieter Schloss-
macher

Hausmann Gebr Wa Irlers-20 *1907 Inh:
Elisabeth Theismann

Haussels Hugo Ritter-68/70 *1890 (B 100)
Inh: Werner Weymann, Prok: Gotthard
Franke, Reiner Bieker

Hautzel Wilhelm sen OHG Eintracht-3 *1905
(B 5) Inh: Wilh u Jürgen Hautzel

Havemann Karl-Heinz Turner-39 *1888 (B 5)
Inh: Karlheinz Havemann

hawede Gaststätten-GmbH Margareten-33a
hawede Gaststätten-GmbH & Co KG
Margareten-33a

Hedderich Geschwister Haupt-192
Heldér Rosemarie Freiheits-7 *1963 (B 5)

Heima Heim-Ausstattungs Ges mbH
Lortzing-11

Heimsyphon GmbH Wa Mitteliter-12/16
*1968 (B ca 120) Geschf: Donald W E
Stafferton, London, Prok: Werner Fuhrmann

Heinen Walter Kasino-76
Heinrichs Gebrüder OHG Auferderhöhe Holzhof 8
Heinrichs Heinrich Feinkost- u Fischmarina-
den-Fabrikation Weyer Röntgen-12
Heinrichs Max Mangenberger-278

Heinrichs, Wilh. A. & Sohn

Neu-35a ☎ 20950 *1925 (B 1)
Inh: Kfm Bernhard H Heinrichs

Heinze Ostar Ing Nachf Wald Altenhofer-151

Heisterkamp Gerd Gesellschaft mit beschränkter Haftung Brühler-11
Heitland Ernst Oh Erlens-8 *1921 (B 37) Inh:
Dr Karl Heitland u Horst Heitland
Heizoel Esser GmbH Casper-25 *1968 (B 9)
Geschf: Karl Heinz Kalle, Düsseldorf,
Hans Kreuzkamp, Dortmund

Heka Kurt Hepprich GmbH Oh Bahn-4
Heller Oskar Ohligs Lenne-10-12
Helling GmbH Gillicher-25
Helling Hans Straßen- und Tiefbau Auferderhöhe
Gillicher-25

Hemmerich & Metzler

Kronprinzen-39 ☎ 20313 *1948 (B 6)
Inh: Wilhelm Schmidt

Henckels J A & Co Grünwalder-14 pHG:
Joh Albert Henckels, Solingen u Rudolf
Lixfeld, Siegen

Henckels J A Imperial GmbH Grünwalder-14
Geschf: Dr Hanfried Heitmüller u Joh
Albert Henckels, Solingen, Rudolf Lixfeld,
Siegen, Albert M Baer, New York, Karl
Peter Lekisch, New York, Felix A Miranda,
New York

Henckels J A Zwillingswerk AG Grünwalder-
Nr 14 *1731 (B ca 900) Vorst: Dr-Ing Han-
fried Heitmüller, Solingen, Rudolf Lixfeld,
Siegen, Dr jur Walter Wolff, Prok: Erich
Ende, Ernst Hellweg, Dr jur Friedrich
Hirth, Enrico Höfer, Wilhelm Klinker, Ernst
Müller, Büderich, Georg Rothärmel, Alfred
Samans, Karlheinz Westen

Henckels Paul A Nachf Beethoven-258
Henckels & Hammesfahr Baum-50

Hendrichs F & W Merscheider-297 *1886
(B 25) Inh: Pet Wilh Hendrichs
Hendrichs Gustav Wald Lilien-10

Henkel Hans Oh Hildener-86/90 *1936 (B 5)
Inh: Willi Henkel
Henkel & Müller Postf 100952 *1930
Inh: Carl Willy Krüth

Henkels Ernst Ohligs Nippes-7
Henkels Walter Mangenberger-264
Henze & Engelhardt Cronenberger-67 *1934
(B 9) Inh: Heinz Engelhardt

Hepprich, Karin, Heka KG.

Oh Bahn-4 ☎ 79020 *1966 (B 58)
pHG u Geschf: Karin Hepprich Hilden

Komm: Marion Edelmann Hilden
Herbig & Meyer Höhscheid Breite-7
Herbertz C Jul Merscheid Mangenberger-336
Herbertz Hugo Merscheid Friedrich-Wilhelm-
Nr 97

Herberz Ferd & Cie Gold-6
Herbertz & Meurer Gräfrath In der Freiheit 13
*1916 (B 16) Inh: Richard Meurer

Herbig & Stockhausen Schwert-9
Herder & Co Ohligs Schwanen-26
Herder Carl Ohligs Mars-11

Herder El KG Nackerweg 15 *1928 (B 5)
Inh: Else Herder Prok: Friedr Herder

Herder Friedr Abr Sohn Grünwalder-31
Herder H Schützen-26 *1806 Inh: Kfm Erich
Hottejan

Herder Otto Hossenhäuser-24



Richard Abr.
Herder

Rathaus-22 ☎ 20561 *1884
Inh: Coby Herder und Gerda M
Spitzer Inh u Geschf: Erhard
Spitzer Prok: Paul Spilker und
Herbert Vonheder

Herder Robert Ohligs Benrather-7
Herder W & E GmbH Hossenhäuser-4
Herges Bernhard Auferderhöhe Löhdorfer-159
Herhaus GmbH Börsen-141/145 Geschf:
Harry Herhaus
Herhaus-Import KG Börsen-141/145
Inh: Harry Herhaus
Herkenrath & Co Merscheid Eifel-34 *1905
(B ca 20) Geschf: Fritz Herkenrath
Herkenrath Hugo Merscheid Moltke-16
*1905 (B ca 40) Geschf: Fritz Herkenrath
Herkenrath Paul Merscheid Eifel-118
HERLAS Lange GmbH Haupt-128
Hermanns Konrad Merscheider-185 *1958
(B 3) Inh: Konrad Hermanns Prok: Käthe
Hermanns
Hermes Alexander Meves-Berns-17 *1909
(B 20) pHG: Alfred Eisler, Prok: Elisabeth
u Manfred Eisler

Hermes, August

Burg-93/95 ☎ 21933 *1900 (B 30-35)
pHG: Heinz Seelig u Anneliese Linke
Hermes Ernst Eichen-127 *1930 Inh: Heinz
Hermes
Hermes Robert Gesellschaft mit beschränkter
Haftung Zweig-11-13
Hermes Rob Kommanditgesellschaft Zweig-
Nr 11-13
Hermes + Hermes Brühler-60
Herriger Heinrich Weyer-166 *1905 (B 2)
Inh: Franz-Josef Herriger
Herring & Lingel Bismarck-99 *1925 pHG:
August u Hedwig Herring u Ruth Lingel
Prok: Heinz Lingel
Herwig Carl Gräfrath Nümmener-23

Hess, Albert

Kirch-6 ☎ 27386 *1943 (B 5)
Inh: Albert Hess Prok: Margarete Hess
Heuheimer Heinrich Steinendorfer-62 *1952
(B 15) Inh: Heinrich Heuheimer
Heups & Hermes Friedrich-52/54 *1927 (B 20)
pHG: Richard Heups u Franz Hermes

Heups Paul Richard-Wagner-86
Heuser Ewald oHG Schützen-174 *1959 (B 12)
Inh: Ewald Heuser, Geschf: Bernd Heuser
Heuser Martha Zietzen-57
Heyderhoff C R oHG Kölner-113
Heyderhoff Paul Kleine-3
Hilbert Mathilde Neumarkt 57
Hilger Paul GmbH Mosel-16 *1964 (B 7)
Geschf: Paul u Helmut Hilger

Hilgers & Kopp

Eifel-25 ☎ 77179 *1911 (B 20)
Inh: Hans Joachim Wilms
Hill Erwin Mangenberger-289
Dr Hillers AG Nähr- u Heilmittelwerk
Wuppertaler-76 *1922 (B 440) Vorst:
Dr Heinz-Hugo Hillers, Dipl-Kfm Rudolf
Clasen, Mülheim/R., Prok: Dipl-Kfm
Heribert Esser
Gebr Hillers oH Wuppertaler-76 *1885 pHG:
Dr Heinz-Hugo Hillers, Prok: Dipl-Kfm
Rudolf Clasen, Mülheim/R.

Hirsch - Apotheke am Mühlenplatz

Walter Bremer Haupt-82 ☎ 27030
*vor 1800 (B 12) Inh: Apoth Walter
Bremer
Hitzegrad Paul Ohligs Grün-14
Hobe Horst Löwenapotheke Ohligs Sauerbrey-
Nr 19
Höfer Fritz Bliker Stahlwaren Hermann-
Meyer-29

Höhmam, Carl GmbH

Birker-44 ☎ 20828 *1955
Geschf: Hans Hartges, Köln
Höhmam Robert Söhne Körner-5/7 *1919
(B 20) Inh: Paul Kayser
Höhmam-Stütgen Haupt-155 und Ohligs
Wilhelm-16
Höhscheider Waschanstalt Chemische Reini-
gung und Färberei Paul Kirschbaum
Höhscheid Neuenhofer-42
Höller F W Sonnen-8

Hölscher, Willy

Wa Friedrich-Ebert-71 ☎ 29341 (B 12)
Inh: Willi Falder Prok: Karin Falder
Hölterhoff Herm Mungstener-17b *1886 (B 13)
Inh: Heinz u Herm. Rud. Hölterhoff
Hölterhoff Rudolf Oh Bonner-66 Inh:
Rudolf Hölterhoff
Hölzer Paul & Co Höhscheid Messer-3-5
Hörster E u F Katternberger-128 *1850 (B 400)
pHG: Hans-Joachim Haug

Hösterey & Heidmann

Kurze-9 ☎ 23851 *1914 (B 4)
Inh: Emil Hösterey
Hösterey Albert Althöso-Stahlwarenfabrik
Höhscheid Neuenhofer-45
Hofe Ew vom Nachf Eintracht-9 Inh: Dipl-Ing
Herm Barthe
Hoffmann & Co Lützw-125
Hoffmann Carl jr Eintracht-28
Hoffmann Erwin Lehner-15
Hofmann Günter Getränke-Hofmann Lützw-
str 173 *1899 (B 17) Inh: Günter Hofmann
Prok: Walter Wasser
Hohn Walther-Richard & Sohn Beethoven-75
Hollack Otto Hahnenhaus-23
Holland Ch Oskar Landhaus-4
HOLLMO Stahlwarenfabrik Fritz Holland-
Moritz Ohligs Fürker-24-26
Hollweg Walter & Co Rathaus-4
Holt Erich Wald Iiter-45
Holthausen Friedrich W Kartonagenfabrikation
Brühler-51 *1908 (B 20) pHG: Fritz Holt-
hausen Prok: Jürgen Holthausen
Holthausen Otto Wald Friedrich-Ebert-258
Holz H GmbH Schiller-39 *1967 Geschf:
Helmut Holz
Holzbearbeitungsmaschinenfabrik Constant
Philips Gesellschaft mit beschränkter
Haftung Ohligs Königgrätzer-4-6
Holzhansen Paul Ventilatoren- und Apparate-
bau Merscheid Moltke-10

Hoogen, Anton van den

Besteckfabrik Auferderhöhe-104/106
☎ 75114/15 *1936 (B 100) Inh: Manfred
van den Hoogen
Hopf-Richartz GmbH Oh Kronen-5/7 *1949
(B 50) Geschf: Herbert Hopf, Hans Richartz,
Prok: Oskar Hopf, Hansjürgen Richartz
Hoppe & Cie Baum-36-38
Hoppe Aug & Söhne Merscheid Herzog-17
Hoppe Curt Löhndorfer-127 *1926 (B 20) pHG:
Curt Hoppe sen u Kurt Hoppe jun
Hoppe Gebr Eichen-122
Hoppe Heinz Autotransp u Sped Burger
Land-230

Hoppe Klaus GmbH Neuenkamper-24 *1969
Geschf: Klaus Hoppe
Hoppe Rob KG Neuenkamper-24 *1862 (B 35)
Inh: Helmut Hoppe, Prok: Klaus Hoppe
Hoppe Wm Bebelallee 7 *1859 pHG: Horst
Unshelm
Horchler Friedrich Getränkegroßhandlung
Van-Meenen-13
Horkenbach Günther Wald Eckstumpf 16
Horkenbach Helga oHG Sachsen-3
Horn Friedrich Beerdigungsinst Odentaler
Weg 6

Horst, ter Paul KG.

Perlmutterwarenfabrik Behring-37
☎ 23622 *1927 (B 8) pHG u Geschf:
August Sieweke
Hosen Klaus Johannes Klaus Wuppertal
Filiale Ufergarten 27
Hosse Wilhelm Inhaber Günter Hosse Wald
Friedrich-Ebert-44
Houben GmbH Friedrich-49
Houben Horst & Co Elsa-Brandström-13/15
Hubertus-Apotheke Inh: Apotheker Albert
Sichelschmidt Schützen-137 *1960 (B 5)
Gehr Hürtgen Ufergarten 1 *1855 (B 3)
Hüschler Heinrich Beethoven-122 *1894 (B 2)
Teilh: Günther u Therese Hüschler, Irene
Büren
Hugenbruch Robert Ufergarten 15-17

Hummeltenberg & Co

Köln-144 ☎ 23274 *1920 (B 9)
Inh u pHG: Hildegard u Gerd Hummelten-
berg
Hund Manfred Haupt-230

I

Idelberger Heinrich Schlagbaumer-181/183
*1911 (B 6) Inh u pHG: Elise Idelberger
Idelberger Kurt KG Kirch-3-5

Iffland, Emil

Behring-15 ☎ 23524 *1928 Inh: Emil
Iffland
Industriebedarf Gesellschaft mit beschränkter
Haftung Gräfrath Klauberger-9a
INSTALEX Stahlwaren Im- und Export-Gesell-
schaft mit beschränkter Haftung Wald
Henshauser-19
Intercontinentale Gesellschaft für Transport
und Verkehrswesen mbH Zweignieder-
lassung Solingen Cronenberger-69-73
Prok: Hugo Stolzenberg, Fritz Schneider
internmöbel GmbH Groß- u Einzelhdl
Wuppertaler-142
Intra Gesellschaft für Fertighaus-Baubetreu-
ung mit beschränkter Haftung Wald
Cornelius-17
Iserloh Erich Wwe KG Lütow-210 *1953
(B 5) pHG: Milli Iserloh
Iserlohe Modehaus Charlott KG Haupt-30

J

Jacobs & Co Gräfrath In der Freiheit 27
Jaeger Carl Tiefendick 19 *1845 (B 70) pHG:
Carl Jaeger u Werner Eickhorn
Jäger Caspar Weinhandlung Wa Friedr-
Ebert-133 *1890 Inh: Elise Hammesfahr-
Jäger

Jagenberg & Cie

Solinger Papierfabrik Papiermühle
☎ 21617/19 *1826 (B 253) pHG: Paul u
Kurt Jagenberg, Fritz u Egon Linge
Jahn Gerhard Kuller-35 *1928 pHG: Heinz-
Josef Jahn, Komm: Else Jahn
Jahn Hugo Ohligs Bahn-6
Jahn Kurt Wald Friedrich-Ebert-144 und
Merschneider-309
Jahn Rudolf KG Tal-9/11 *1938 (B 18) pHG:
Rudolf Jahn, Prok: Werner Jahn
Jansen Emil Wald Wittkuller-146a
Jansen Klemens oHG Webereivertretungen
Unten zum Holz 2 *1950 Inh: Klemens u
Luise Jansen
Jansen Max Gass-53 pHG: Gerd Jansen
Jansen Paul Katternberger-129
Jansen Paul Scherenfabrikation Wald Dürerstr
Jarres Theodor GmbH Martin-Luther-16-20
Jenisch Oscar Bülow-7 *1902 (B 50) pHG:
Oscar Jenisch, Prok: Heinz Schmeck
Jeschke & Co KG Ohligs Bau-12

Jesinghaus, Gustav

Birker-30 ☎ 20711/12 *1883 (B 10)
pHG: Walter sen, Walter jun und
Ewald Jesinghaus

Jesinghaus & Benning Kasernen-31
Jochem Hermann Foche Hagen-1
Jörgens Ernst oHG Cronenberger-78 *1952
(B 4) Inh: Ernst u Lisa Jörgens pHG:
Ernst Jörgens
Jörges August & Co Wiener-32 *1920 Inh:
August Jörges
Joest Ernst Söhne Cronenberger-32
Johannsen Peter Wupper-36 *1960 (B 3) Inh:
Peter Johannsen
Johnsen Grünol Chemie Werke GmbH Wa
Dültgenstaler-12 *1926 Geschf: Richard H
Romney, Prok: Carl Hinrichsen, Haan,
Klaus Küll
Jong Franciscus J de Walter-Dodde-16
Jordan F A & Co Kronprinzen-49 pHG: Eduard
Robert Wüsthof, Wolfgang Wüsthof, Komm:
Hugo Eduard Wüsthof, Prok: Wilhelm
Beutgen, Heinz Bigge, Horst Moll

Jordan, F.W.

Schneidwaren und Werbeartikel
Kartonöffner Wa Altenhofer-5
Postfach 66 und 43 ☎ 29688 *1867 (B 30)
pHG: Kaufm Gerhard Alarich Ern
Komm: Kaufer Hilde Ern
Jordan Wilh Oh Höhscheider-80 *1841 (B 2)
Inh: Ernst Jordan, Prok: Elisabeth Jordan
Josephs Richard Haupt-166
Jostes Karl KG Lagerstr
Jowika-Präzisions-Werkzeuge u Formen
GmbH Merscheid Eifel-5
Jowika-Stahlwarenfabrik Eugen Weber &
Altenbach KG Merscheid Merscheid-154
Juchheim Kommanditgesellschaft Schalter-
und Thermometerfabrik Ritter-89
Jüngel Richard KG Oh Merscheid-72/74
*1924 (B 20) pHG: Dipl-Ing Paul Schütz
Jung GmbH Emscher-20/22

Jung, F.H., & Co

Oh Emscher-20/22 ☎ 76309 *1967 (B 40)
pHG: Ing Friedrich Jung Lohmar
Ges: Ing Eugen Bücher
Jung Heinz feine Solinger Stahlwaren
Unten-Katterberg 36
Jung Heinz Kommanditgesellschaft Hinten-
meiswinkler Weg 7

Jung, Josef, KG

Wa Raffael-10 ☎ 29593 u 291063 *1918
(B 45) pHG: Manfred Jung
Jung Karl Wa Irlar-30 *1905 (B 12) Inh:
Karl Haag, Walter Jung
Junker's Schulmöbelabrik E & A Junker
Dycker Str *1894 (B 30) pHG: Eugen und
Alfred Junker
Juwel-Apparatebau A von der Lippen & Co
Beethoven-184/186
Jyra Jütländische Rahmen Vertriebsges mbH
Ketzberger-20a

**JYRA Jütländische Rahmen
Vertriebsges. mbH & Co KG**

Tesche-7 ☎ 12033 *1967 (B 12)
Geschf: Dipl.-Kfm Werner Fehlou

K

Kahl Heinz Kleine-11

Kaimer, Edmund

Haupt-53 ☎ 21458 *1878 (B 5)
Inh: Ruth Theegarten-Kaimer
Kaiser Gebr Sonnen-19
Kaiser Wilhelm Höhscheid Neuenhofer-45
Kaiser & Kraft GmbH Niederlassung Oh Am
Schützenplatz *1945 (B 106) Inh u Geschf:
Helmut u Sigrid Kraft, Leonberg Prok:
Hans Grieger, Stuttgart
Kalkum Otto & Söhne Schlachthof-15 *1899
(B 85) Inh: Otto u Werner Kalkum
Kalweit & Neufurth Wald Wittkuller-179
Kalze Heinrich KG Merscheid Wischmann-10
Kamp Erich und Paul Fassondreherel und
Maschinenbau Landwehr Bonner-249

Kampermann Peter Wwe W-Elberfeld
Annahmestelle Peter-Knecht-2 Oh Düssel-
dorfer-63 *1842 (B 150) pHG: Günther
Vogel, Fritz Kampermann, beide W-Elberf.
Kamphaus P Wa Friedrich-Ebert-226
*1800 pHG: Oskar Röhrig
Kamphaus Hugo Oh Bebelallee 58 *1898 (B 4)
Inh: Herbert Kamphaus
Kamphaus Otto Weyer Garzenhaus 8
Kamphaus & Plümacher GmbH Ohligs
Mittel-5

Kampschulte, W. Dr. & Cie.

Schützen-62/72 ☎ 41071 *1891
(B ca. 400) pHG: Dr Ing Paul
Farfing Solingen, Prok: Georg
Schmidt Solingen, Werner Rüttgers
Solingen, Eugen Lauen Solingen,
Claus Fink D'dorf-Unterbach,
Werner Peters Kemnat, Arnold
Balkenhol Solingen

Karrenbauer Herbert oHG Ohliger Tor 3 u
Neuenkamper-6
Karschöldgen Gebr Scherenfbr u Gesenk-
schmiede Oh Forst-41/43 *1900 (B 50)
Inh: Paul, Max, Josef u Karl Karschöldgen
Kassenberg H & Maus II, Heidberg 12
Kattwinkel Gebr Inh Karl Bremshey Kron-
prinzen-64
Kaufbrücke Millhoff & Co GmbH Erikaweg 15
Kaufhaus Ernst Paashaus GmbH Haupt-138

Kaufhof Aktiengesellschaft

Haupt-75/77 ☎ 27611/15
Kaufmann Heinrich & Söhne Indiewerk KG
Gas-6/18 *1856 (B ca 60) Geschf: Gerd
Hoppe, Prok: Emil Burbach
Kayser C F Friedrich-31 *1879 Inh:
Arthur Kayser
Kayser Friedr Carl Etuis und Reklamekarten
für Solinger Stahlwaren Kasernen-25
Kayser Walter Beckmann-65 *1922 (B 3) Inh:
Alfred Kayser
Keiser Konrad KG Wa Charlotten-17 *1960
(B 8) Inh: Konrad Keiser Geschf u Komm:
Ernst Ley
Kesemeyer Walter Höhscheid Wiener-32
Kessing P & Sohn Weyer Alsen-11
Ketzberg Erich Ohligs Düsseldorf-74
Keull K & F Gräfrath Lütow-183
Keull Peter KG Täppken 8 *1875 (B 4) pHG:
Franz Keull sen
Keusen Willy Ohligs Hildener-57
Kiehl Walter Mangerberger-96
Kierdorf E & R KG Katternberger-174
Kierdorf Ernst Gesellschaft mit beschränkter
Haftung Katternberger-174
Kierdorf Wilhelm Brühler-179
Kieserling GmbH Birkenweiher 66 *1873
Geschf: Klaus Dieter Nassau, Hösel,
Dr Wilhelm Schweer, Leichlingen
Kieserling Th & Albrecht Birkenweiher 66
*1873 Prok: Klaus-Dieter Nassau, Hösel,
Clemens Nassenstein, Solingen, Dr Wilhelm
Schweer, Leichlingen

Kilian, Hermann

Luisen-15 ☎ 24900 *1933 (B 6)
Inh: Hermann u Fritz Kilian
Killing Karl Obst- und Gemüse-Großhandlung
Auferhöhe Schlachthofstr und Löhdorfer-
Nr 251
Kimmel Karl Wald Zeppelin-90
Kimmel Nico KG Oh Kronen-38/40 *1912
(B 40) Inh: Nico Kimmel
Kind & Günter Saar-14-16
KINZO Werkzeughandels-GmbH Burger
Land-26
Kirchhof Hans Wald Stresemann-25

Kirschbaum, Ernst

Ufergarten 14-16 ☎ 21903 *1894 (B 15)
Inh: Walter Kirschbaum Prok: Luise
Kirschbaum
Kirschbaum Gebrüder Wald Augustiner-13
Kirschbaum Otto Frieden-11 *1961 (B 6)
Inh: Otto Kirschbaum
Kirschbaum Rob Tunnel-1
Kirschner Carl Merscheid Wörth-6
Kirschner Carl Seilerwaren Sommer-15
*1963 Inh: Rolf Rittershaus
Kirschner Julius & Sohn Burger Land-58

Kiskel, Ruth

Hacketäuer-135 ☎ 42810 *1964
Inh: Ruth Kiskel

KISSEL - HEIMBAU

Günther Kissel Felder-74 (Ecke Klingenstr)
☎ 15044 *1960 (B 8) Inh: Günter Kissel,
Prok: Willi Adolfs, Friedhelm Büchel u.
H L Herzog

Kissel - Rapid,

Eisenbetonbau 'Rapid' Otto Kissel
Felder-74 (Ecke Klingenstr) ☎ 15044 *1925
(B 200) Inh: Günther Kissel Prok: Willi
Adolfs, H L Herzog, Friedhelm Büchel
Kissel Heinrich Felder-70-72
Kissing Eduard Melbeck-5 *1930 Inh: Eduard
Kissing Prok: Annelore Kissing

Kistner Gustav Ohligs Hoch-44

Kjellberg - ESAB GmbH

Beethoven-135/45 ☎ 20466 *1949 (B 250)
Geschf: Björn Kjellberg Solingen, Prok:
Dr Manfred Puschner Solingen, Jan
Wallenberg Langenfeld, Fritz Wiest,
Hilden, Helmut Wypior Solingen
Klaas Gebrüder Wald Schnepfer-20
Klaas Paul Oh Mühlen-17 *1905 (B 5) Inh:
Erich Sagasser
Klaas Robert Oh Pfeil-37 *1834 (B 110)
Inh: Hugo Schiesen u Frank Röntgen
Klasen Aug & Co Merscheider-112 *1923
Inh: Friedhelm Nippes

Klasing & Baumann

Haupt-61/63
*1827 (B 110)
Prok: Heinrich Wilde
Klauke August Wwe Wald Schnepfer-34
*1937 (B 3) pHG: Rolf Klauke, Prok:
Hilde Klauke
Klefisch Karl jr Autotransporte Martin-
Luther-28
Klein Alfred Brühler-73
Klein Carl Ohligs Brabanter-12-16
Klein Jakob Aufderhöhe-121 *1917 Inh:
Artur u Leonie Häring
Klein Kurt Werbegesellschaft für Lichttechnik
mit-beschränkter Haftung Ohligs Dunkel-
berger-10
Klein Paul & Co Allee-13 *1928 (B 15)
pHG: Hartmut Pauls
Klein & Schagen Fäkalienabfuhr und Kanal-
reinigung Ohligs Erlen-1 *1956 pHG:
Peter Schagen, Geschf: Paul Klein
Kleinertz Carl GmbH Merscheid Junker-10
Kleis Joseph Aufderhöhe Löhndorfer-214

Klesper & Wengenroth

Mangenberger-88 ☎ 22338 *1948 (B 35)
Inh: Eugen Wengenroth
Klett Karl-Otto Dahler-39 *1961 (B 4)
Inh: Karl-Otto Klett
Klett & Schürhoff Wuppertaler-111 *1919
(B 23) pHG: Siegfried Klett, Hans Wilhelm
Schürhoff, Prok: Erika Klett, Ruth Schürhoff
E. Josef Wetter, Opladen
Kletthofer Egmont Hotel am Dreieck
Ufergarten 6/8 *1957 (B 42) Inh: Egmont
Kletthofer
Klimberg Otto Möbelhaus Wald Erbsloh-8

Klingel & Co

"Agra"-Besteckfabrik Brühler-63 ☎ 22441
*1919 (B 10) Inh: Kuno Kirberg pHG: Rolf
Bender
Klingen-Apotheke Hans Vlaten Kölner-43
*1937 (B 7) Inh: Apoth Hans Vlaten
Klink & Cie Merscheid Junker-12
Klischan Otto & Co Haupt-69
Klöck Eduard Tesche-16-18
Klöpfer Ernst Inh Richard Baumbach Aufder-
höhe Löhndorfer-300
Klophaus August Fritz-Reuter-28
Klophaus Hugo Benrather-41 *1878 (1965)
(B 10) pHG: Alfred Klophaus
Klopp GmbH Eisengießerei Oh Mühlen-19
*1935 (B 100) Geschf: Friedrich Wilh
Klopp jun, Friedhelm Lessenich jun,
Prok: Elly Lessenich
Klopp-Werke GmbH Wa Obenitter-15/21
*1935 (B 400) Geschf: Friedrich Klopp und
Friedrich Lessenich Prok: Elly Lessenich,
Felix Kahlert, Artur Platte und Wilhelm
Schiller
Klose Günter Ohligs Schorberger-38

Knapp, Carl, KG

Stanzwerk Beethoven-109/111
☎ 21077 *1851 (B 60)
pHG: Dipl-Ing Eberhard Knapp
Komm: Ursula Knapp



Knapp & Sonntag Transporte Großhandel in
Baustoffen Ohligs Bonner-46

Knecht - Gesenkschmiede GmbH

Richtersweg 25 Postfach 130137 ☎ 75766
*1922 (B 130) Inh: Willi Schmidt Prok:
Edith Schmidt, Heiga Eisler und Herbert
Stollwerk
Knecht A jr Nachf Wald Friedr-Ebert-247
Knecht Aug Wald Irlter-40
Knecht C Robert Ritter-16 *1. 1. 1920 (B 16)
pHG: Gerhard und Willy Heinrichs
Prok: Magdalene Heinrichs

Knecht E & Co Gas-54 *1967 (B 10) Geschf:
Herrmann Weitner, Heinz Jung, Wuppertal
Knecht Helmut Wäscheabrik Mangenberg-
str 196 *1960 (B 3) Inh: Kaufm Helmut
Knecht
Knecht Wilhelm Richterweg 25 *1922
Inh: Willi Schmidt
Knipp Franz BrennstoffhdI u Autotransporte
Cronenberger-120 Inh: Karl-Heinz Geveler

Knipper, Otto, & Sohn

Haupt-122 ☎ 15011 *1924 (B 43)
Geschf: Otto Knipper jr Prok: Gertrud
Kluth und Günter Anton Remscheid
Knoche Fr Wa Devaranne-10 *1889 pHG:
Werner Knoche
Knoth August Margareten-15a
Gebr Knoth Margareten-15 *1870 (B 15) Inh:
Frieda-Knoth, Geschf: Gerda Bruckschen
Knupp Johann oHG Kronen-31/33 *1918 (B 76)
Inh: Rudolf Knupp, Hans Knupp, Leichlingen
Knyn Abr Lützow-103 *1816 Inh: Erich
Wolfertz
Koch Franz Inh Friedrich Ernst Neu-24

Koch, Friedrich

Friedrichswerk Neuenhofer-104 ☎ 20089
*1806 Inh: Arthur u Else Koch
Koch Fritz & Co Mittelkatzenberg *1951
(B 4) Inh: Alfred und Gerd Koch
Koch Hermann Saar-28
Koch Hubert Spedition und Lagerung Pots-
damer-31
Koch Hugo Müngstener-16

Koch, Karl Ww. K.G.

Eisengießerei Beethovenstr 113
Koch Willy Beethoven-66 *1950 Inh: Arp
von Düring
Koch & Schäfer Kama-Stahlwarenfabrik und
Export Inhaber Max Schäfer Wald Heu-
kämpchen-19
Köbeler Arthur Emillen-14-16
Köhler Werner Krahenhöhe Weg 12
Köhnen Ernst oHG Wald Haupt-124
Köller Ernst Oh Höhscheider-74 *1936 (B 2)
pHG: Ernst sen und Ernst jun Köller

Koeller, F., & Co

Oh Süd-28/30 ☎ 77645 *1855 (B etwa 15-20)
Inh u pHG: Fritz Koeller Geschf u Prok:
Günter Schaauf
Köller Gustav L Nachf Wald Friedr-Ebert-247
Köller Hugo Grünewälder-28 *1861 Inh: Hugo
Köller Prok: Hans Unterbühner, Josef
Schermluy
Könenberg & Schumacher Dypa-Maschinenbau
Mangenberger-88 *1960 (B 20) Inh: Alfred
Könenberg u Willi Schumacher
König Franz Inh: Edith Lingohr Tesche-22
*1919 (B 4) Prok: Horst Lingohr

König, Johann Cuno

Helenen-10/16 *1882 (B 40)
Inh: Manfred König
Prok: Heinz Hirschfeld
König Otto Oh Pfeil-5 *1906 Inh: Luise u Hans-
Rolf König, Ruth Grah
König Paul Wald Stübener-59
Kohl Ernst oHG Wa Friedr-Ebert-99 *1912
(B 9) Inh: Alfred u Erich Kohl
Kohl Friedr u Herbert Metallwarenfbr
Wa Wiedenkamper-12 *1922 (B 6)
Inh: Friedrich Kohl
Kohl Paul Fischer-Stahlwarenfabrik Schlag-
baumer-172-174
Kohlen Fr von der Gräfrath In der Freiheit 2

Gebr. Kolb

Spezialfenster Beethoven-78 ☎ 21978
*1904 (B 45) Inh u pHG: Willi und Karl
Kolb
Kolfertz E u L GmbH Merscheid Bebelallee 9
*1964 Inh: Erwin u Lydia Kolfertz
Kolfertz Erwin Merscheid Bebelallee 9
*1952 (B 70) Inh: Erwin u Lydia Kolfertz,
Prok: August Ohliger

Kolk & Wagenmann

Kunststoffe - Holz - Baustoffe Oh Tal-45
☎ 74477/78 *1901 (B 15) pHG: Adolf
Hermes sen.
Kolumbuswerk Eduard Becker Brühler-111
Komfort Ges f moderne Haushaltsgeräte mbH
Forst-44
Konditorei und Kaffee Kersting Vitus Kersting
Kölner-92
Konejung GmbH Haupt-240-244 *1966
Inh: Heinz-Helmut und Dr Ursula Konejung
Konejung C Otto Haupt-240-244 *1883 (B 200)
Inh: Heinz-Helmut u Dr Ursula Konejung

Konejung Carl Ohligs Hildener-19-21
Konejung Herm Schlagbaumer-67 *1873
Inh: Willi Willms
Konejung Walter & Co GmbH Cronenberger-60
Geschf: Ernst-Wilhelm Schmidt
Kohnen Josef & Sohn GmbH Frieden-99
Konsumgenossenschaft Halfeshof eGmbH
Halfeshof
Korner H Gesellschaft mit beschränkter
Haftung & Co KG Ohligs Wahnenkamp 4
*1960 pHG: Ernst Schauch, Prok:
Erika Schauch

Korte, Arnold

Untere Werner-91 ☎ 24392 *1948 (B 10)
Inh: Arnold Korte
Korte Hugo Schlagbaumer-26 *1921 (B 11)
Inh: Hugo Korte
Korten Erich Ohligs Süd-42
Kortenbach & Rauh KG Weyer-277 pHG: Karl u
August Kortenbach, Fritz u Dieter Worring,
Tilmann Schultes, Prok: Ewald Brückmann,
Otto Clemens, Karl Mahlendorf u Horst
Schunck
Kortenhau Hugo vorm Otto Kreuer Tal-83
*1950 (B 1) Inh: Hugo Kortenhau
Kotthaus Wilhelm Bismarckplatz 6 *1902 (B 1)
Inh: Elisabeth Kotthaus
Kowalewski Gustav Oh Elsässer-14 Inh:
Carl u Gerd Wittgens
Krämer Verlagsgesellschaft mbH Kronen-40
Krämer Werner Neumarkt 5 *1958 (B 11)
Inh: Werner Krämer Prok: Erna Krämer
Kraft Ed & Co Friedrich-45-47 *1931 (B 20)
Inh: Eduard Kraft Prok: Anne Kraft
Kraftverkehr Gebr. Wiedenhoff Bismarck-45
Kranz Rudi u Waltraud GmbH Birker-12/18
Kranzbühler Karl & Sohn Oh Beethoven-239
*1946 (B 6) pHG: Karl u Walter Kranzbühler
Kratowill Paul Kopernikusweg 17
Kratz Alfred Ohligs Weyer-14

Kratz, Friedrich jr.

Neumarkt 28 ☎ 22391 *1905 (B 10)
Inh: Rolf Funk Prok: Cläre Stöckel
Kratz Hans Josef Wald Rosenkamper-37
Kratz Oswald KG Neumarkt 45 *1883
Inh: Mlla Kratz Geschf: Karl-Heinr Barton
Kratz Paul Stahlwarenfabrik Ritter-43

Kratz Besteck KG

Bebelalle 2 ☎ 02122/76313 *1910 (B 14)
Geschf: Egon Kratz Solingen
Kraus Eugen Oh Quer-73 *1934 (B 5)
Inh: Eugen Kraus

Krauskopf, Ernst

Flensburger-18 ☎ 22977 *1887 (B 25)
Inh: Werner u Ilse Kobbenrodt
Krauskopf & Kronenberg Friedrich-45-47
*1931 (B 20) Inh: Eduard Kraft Prok:
Anne Kraft
Krebs Carl Julius Kronenkrebs-Stahlwaren
Beethoven-83-87 *1866 Inh: Carl Julius
u Wilhelm Krebs
Krebs Ernst KG Kronprinzen-8 *1882 (B 10)
pHG: Klaus Krebs
Krechen Emil Beethoven-47
Kreitz Aloys Wald Stressemann-37
Kreitz Konrad Ohligs Düsseldorf-82

Franz Kremer KG.**Textil- u. Bekleidungs-Großh.**

SG-Wald, Stressemannstr. 37
Solingen, Flurstr. 27
F. 291475/76 - Telex: 8514774
Privat: Christian Schmidt,
F. 291475

Kremer Friedr & Co Körner-5
Krengel Johann Eisenwarenhandlung
Kamper-19/21 *1889 (B 4) Inh: Johannes
Esser
Kretzen E & W Schiller-31

**Kretzer, Johann**

Löhndorfer-171 ☎ 75202 *1925 (B 105)
pHG: Hans und Ernst Kretzer

Krey & Steinbauer OHG Wupper-105
Krieger Wilhelm Stahlwarenfabrikation
Merscheid Turner-26
Kriegeskotte Fritz Bismarck-146
Kröll KG Sauerbrey-2a
Krombach A & Söhne Aufderhöhe Landwehr-53
Krommenhöf Karl Wald Zwerg-5

Kron, Alfred

Oh Scharrenberger-9/15 ☎ 77057/58
*1903 (B 98) pHG: Hans u Axel Kron
Prok: Charlotte Lambracht

Kron, H. & G., GmbH

Scharrenberger 9/15 ☎ 77057/58 *1957
(B 6) Geschf: Hans u Axel Kron
Kronaniawerk Karl C. Schneider AdH Löh-
dorfer-156/176 *1902 (B 80) Inh: Gerda u
Bernd Schneider, pHG: Damaris Schwank,
Prok: Hermann Mantz
Kronen-Bestecke Gesellschaft mit beschränk-
ter Haftung Schellberger Weg 76
Kronen-Bestecke Gesellschaft mit beschränk-
ter Haftung & Co KG Schellberger Weg 76
Kronenberg C Edm Ufergarten 35 *1852
Geschf: Joh Jos Frink Prok: Horst Zeuner

Kronenberg, Eduard, KG

Dingshauser-8/10 ☎ 21145 *1867 (B 25)
Inh: Hans-Joachim und Max Kronenberg
Kronenberg Emil sen Ufergarten-9-11
Kronenberg Hans Werner Unt Werner-64
*1932 Inh: Hans Werner Kronenberg
Kronenberg Johann Emil Cabiristahlwaren-
fabrik Aufderhöhe Landwehr-75

Kronprinz Aktiengesellschaft

Weyer-112/114 ☎ 7011 *1897 (B rd 5000)
Vorst: Hartwig Kuntze, Leichlingen,
Werner Liesenfeld, Solingen 19, Otto-Max
Petersen, Düsseldorf, stellVorst: Ernst
von Chiari, Solingen
Krüth W GmbH Schloss-17 *1964 Geschf:
Carl Willy Krüth
Krüth Wilhelm Wa Postf 190343 *1912
Inh: Carl Willy Krüth

Krupps, Robert

Wa Heresbach-29 ☎ 26121 *1846 (B 2000)
Inh: Dr Karl Körner u Fritz Krupps,
Prok: Erwin Breßmann Wermelskirchen,
Dr Joachim Fievet, Gert Fischer Solingen,
Dr Joh Seibel Leichlingen, Wilh Voss
Solingen, Paul Zimmermann Solingen
Krusius E Schneidwarenfabrik Gesellschaft
mit beschränkter Haftung Beethoven-29
Krusius Gebr Beethoven-29
KSV kosmetische Spezialverpackungen Ver-
triebs-Gesellschaft mit beschränkter
Haftung Sperlingweg 45
Kücke W & Co GmbH Wuppertal Zweigstelle
Wald Locher-17
Kühn Gesellschaft mit beschränkter Haftung
Werwolf 5
Kühn Gehr van-Meenen-19
Küll Emil Beethoven-63
Küll Ernst Beethoven-116 *1877
Inh: Erwin Küll
Küll Gebr Schützen-99
Küllenberg August Schul-25 Inh: Rolf Jansen
Küller Gebr Merscheid Herzog-79
Küpper August Gesellschaft mit beschränkter
Haftung Gas-67
Küpper August GmbH KG Gas-67
Küpper Eugen Küpper-Kartonagen Saar-18-20
Küpper Gebr Wald Wittkuller-175
Küpper Rud Oh Eislebener-6 *1872 (B 1)
Inh: Oskar Müller
Küpper Walter & Co Wald Wittkuller-184
Kürten Daniel Ohligs Mankhauser-5-7
Küthe Heinrich & Sohn Wald Opferfelder-44

Kuhmann, Otto

Zweigniederlassung Wilhelmshöhe 3
☎ 15021 *1932 (B 38) Geschf: Ernst Zipse
Leverkusen
Kuhn Eugen Eichen-15 *1919 (B 1)
Inh: Edith Kuhn
Kundenkreditbank Kommanditgesellschaft auf
Aktien Niederlassung Wuppertal Filiale
Ufergarten 35
Kuntze Karl Oh Rhein-7 *1930 (B 25)
pHG: Thilde Kuntze Geschf: Richard Kuntze
Kuppels Johann Ohligs Neptun-54
Kuran Betteilungs-Gesellschaft mit be-
schränkter Haftung Ohligs Kiefern-13
Kurschildigen Willy Werwolf 4
Kurz Gebr Sand-3
Kuschart Heinz Burg-19

Kuske Bauges. mbH

Oh Weyer-53 ☎ 76071 *1949
Geschf: Matthias Holzapfel

Kuske KG**Hoch- und Tiefbau**

Oh Weyer-53 ☎ 76071 *1966
(B ca. 200) GenBev: Matthias
Holzapfel Geschf: Hermann
Holzapfel

L

Labudda Winfried Gesellschaft für elektro-
nische Bauelemente mbH Bismarck-149
Lang Gebr Augusta-37

Lang, Gustav, & Sohn KG

Felder-45a-49 ☎ 20781 *1926 (B 45)
pHG: Paul Adams
Lang Wilhelm KG Korn-17 *1947 (B 5)
Inh: Wilhelm Lang Komm: Dina Lang
Lange & Co Baustoffgroßhandel Ohligs Bonner-
Nr 46
Lange Hermann Haupt-128 *1884 (B 23)
Inh u pHG: Martha Lange Prok: Hilde
Bornefeld und Fritz Schaaf
Langenberg GmbH Kreuzweiger-20
Langenberg Ernst Haupt-167
Langenberg Ernst & Söhne Dewet-1
Langenberg Ewald Kreuzweiger-20
Langenberg Paul jr Hildener-27 *1932 (B 2)
Inh: Paul Langenberg jr
Langenohl & Haas Brühler-91-93
Langenohl Ernst Maltzer-31
Langensiepen Ernst Linkgasse 8/10
Langensiepen Eugen Wald Altenhofer-51
Langensiepen Hermann Kartonagenfabrik
Mangenberger-75-77
Langer Herbert Elektrogroßhandlung Cronen-
berger-58a
Langlet-Weber KG Oberflächenveredlung
Kuller-9 *1964 (B 18) pHG: Knut Weber
Lassen & Co GmbH Zweigniederlassung
Solingen Cronenberger-69-73 *1870
(B 40) Prok: Hugo Stolzenberg,
Fritz Schneider
Lauer Heinrich Fleischwarenfr Wülfrath
Verkaufsstellen: Haupt-140, Wa Friedr-
Ebert-95, Kölner-100 u Franken-72
*1949 Inh: Heinrich Lauer
Lauterjung & Co Gas-29

Lauterjung, Carl

Schleif- u Poliermittelfabrik
Beethovenstr 174/176 *1896 Inh: Hilde
Lauterjung
Lauterjung Carl Inh Karl-Heinz Ebert Haupt-50
Lauterjung Ernst Klauber 26-27 *1887 Inh:
Eugen u Rudolf Lauterjung
Lauterjung Gebr Weyer Alsen-4
Lauterjung Gustav Aluminium- und Metall-
gießerei Wald Dorpskotten 1
Lauterjung Gustav GmbH Wald Dorpskotten 1
Lauterjung H u F Eichen-39 *1897 (B 26)
Geschf: Friedrich Eller, Prok: Martha
Weck u Inge Eller
Lauterjung Otto Kirchplatz 9
Lauterjung S Schützen-5/7 *1840 (B 5)
pHG: Hans-J Lauterjung Prok: Wilhelm
Brabender
Lebensmittel-Schnellkauf Gesellschaft mit
beschränkter Haftung Katernberger-260
Lebensmittel-Schnellkauf Gesellschaft mit
beschränkter Haftung & Co Kommandit-
gesellschaft Katernberger-260 u Haupt-137
Lehnhoff Johann Grünewalder-15
Lehr Carl Grunenberg 3
Leiber Gustav KG Haupt-37 *1844 (B 3)
Inh: Erich Leiber
Leicht-Spiegel GmbH Ahr-7
Leicht-Spiegel GmbH & Co KG Ahr-7
Leihe Wolfgang KG Billowplatz 9 *1967 (B 1)
Inh: Ilona Leihe Prok: Wolfgang Leihe
Leihhaus Anton Brocker Kurfürsten-12
*1873 (B 3)

Leister, Karl

Mangenberger-248 ☎ 24784 *1957 (B 30)
Inh: Helga Leister
Leng Carl & Co Burger Land-18
Leonhardt Max junior Ohligs Neptun-13
Lessenich Max Gesellschaft mit beschränkter
Haftung Reider-3 *1938 (B 20) Geschf:
Ernst Gerling, Max Lessenich
Ley Eduard Wald Friesen-4
Ley Ernst KG Charlotten-17 *1938 (B 8)
Inh: Ernst Ley Geschf u Komm: Konrad
Keiser
Leyer-Pritzkow Robert & Co Weyer-41/43
*1861 (B 150) Inh: Ernst Friedrich, Haan,
Dipl-Kfm P Robert Leyer-Pritzkow, Düssel-
dorf, Prok: Georg John, Klaus Dünhoff,
beide Solingen, Anton Matheblowski, Franz
Komiczke, beide Düsseldorf
Lichtenthaler Erwin Wald Gebhardt-22
Lichtplanung Gesellschaft mit beschränkter
Haftung Wald Bausmühle 3
Likör Schmutzler GmbH Buchen-4

Limbach, Karl, & Cie. KG

Erbsloh-16 ☎ 29815 *1898 (B 40)
pHG: Franz-Josef und Max Limbach
Prok: Erika Neuhaus

Lindau Heinr August Kuller-34 *1917 (B 14)
Inh: Heinz u Heinrich Lindau
Linden-Apotheke Neuenhofer-51 *1874 (B 4)
- Inh: Apotheker Fritz Likus
Linden Adolf oHG Neu-61
Linder & Co Junkerwerk Junker-30 *1887
(B ca 30) Inh: Max Linder Prok: Rolf
Linder

Linder, Benj.

Draht- Eisen- und Metallhandelsges mbH
Oh Schorberger Str ☎ 76670 *1962 (B 6)
Geschf: Heinrich Pens Sol-Ohligs
und Johannes Schröder Haan
Linder Benj KG Schorberger Str *1817 (B 12)
pHG: Klaus Dahmen Langenfeld und Erich
Waldmüller Solingen
Linder Carl Nachf Erholungs-5/7 *1908 (B 18)
Inh: Paul Rosenkaimer, Prok: Emmy
Rosenkaimer
Linder Carl & Robert Weyer Weyer-186
Inh: Franz Linder
Linder Eugen Tannen-21 *1936 Inh: Eugen
Linder

Gebr. Linder

Markisen-Rolltore-Rolladen Oh West-2-4
☎ 79295 (B 14) Inh: Peter Lintermann
Köln
Linder Herm Söhne Burg-52
Linder Hugo Deltawerk Zweigniederlassung
der Vereinigte Stahlwarenfabriken Gebr
Richartz & Söhne Gesellschaft mit be-
schränkter Haftung Gas-10-18
Linder Karl Ohligs Trommershausen-6
Linder Lebrecht Wald Post-1-3
Linder Robert Tannen-7
Linder Wilhelm Birker-42 *1958 (B 2)
Inh: Wilhelm Linder
Linhorst Ernst Rasiermesser- u Rasier-
klingen-Fabrik Wald Lilienthal-39
Linnepe Wilhelm von der Fabrik für Schutteile
Wa Lilien-26 *1933 (B 15) Inh: Heinz
von der Linnepe
Lippen Wilhelm von der & Sohn GmbH Aufder-
höhe Löhdorfer-169

Löffelhardt & Klenk GmbH

Poschneider Mühle ☎ 74991 u 71176
*1958 (B 10) Geschf: Albert Löffelhardt
Solingen, Eugen und Hermann Klenk
Oberrot/Wtbg
Löhmer Carl Merscheid Merscheider-105
Löhmer Robert Rathaus-24/26 *1852 (B 7)
pHG: Arthur und Alfred Löhmer

Lösenbeck, Paul, KG

Höhscheider-17/21 ☎ 77005-06 *1921
(B 92) pHG: Paul Lösenbeck u Rolf
Hendrichs
Löwen-Apotheke am Werwolf Pächter Rolf
Heydt Werwolf 31
Lohmann & Co Zweigniederl Fürkerfeld-2
*1946 (B 2) Prok: Willy Krebs
Lohmann Friedr Gesellschaft mit beschränk-
ter Haftung Neumarkt 45
Lohr Ernst Söhne KG Neptun-32/36
pHG: Ernst und Kuno W Lohr
Lomborg Ernst Söhne Wald Parallel-29
Longerich Ernst Am Walder Busch 2
Lorenz Carl Felder-115
Lott-Textilhandelsges mbH Heukämpchen-5/7
*1962 (B 1) Geschf: Horst Haberkorn Haan
Lott-Textilhandelsges mbH & Cp KG Heu-
kämpchen-5/7 *1962 (B 54) pHG: Lott-
Textilhandelsges mbH

Luchtenberg C. KG.

Hagus-Metallwaren Wa Wiesen-10 ☎ 29513
*1910 pHG: Curt Luchtenberg, Prok:
Margarete Luchtenberg, Hermann Morsbach
Langenfeld, Ernst Machenbach
Luchtenberg E & L Düsseldorfer-17 *1936
(B 5) Inh: Luise Luchtenberg
Ludwig H A oHG Wittkuller-51 *1964 (B 4)
pHG: Günther Ern, Anneliese, Joachim und
Tassilo Ludwig, Ingeborg, Wulf-Rüdiger und
Jürgen-Volker Ern
Lübke Heinrich Graviermaschinen Katzbach 13
Lueg Carl Scheidter-25
Lütters C & Cie Löwenwerk Bismarck-3-7
Lütters Carl Wald Locher-36
Lüttgens & Engels Gräfrath Nümmener-37
Lüttgens Wilhelm Untenflachsberg 19
Lüttges E & Co Junker-22 Inh: Dieter Kürten
Lüttges Gebr KG Heukämpchen-18 *1852
(B 30) pHG: Liese-Lotte Lüttges Prok:
Henk Dijkman und Helmut Böttner
Lüttges Richard Kotter-71
Lüttges Richard Ed Bismarck-27a
Gebr Lützenkirchen Klengen-36 *1878 (B 10)
Inh: Adolf Lützenkirchen Prok: Siegfried
und Cecilie Lützenkirchen
Lunau GmbH Pfaffenberger Weg 270



Lungenstraß Karl Höhscheid Neuenhofer-7
Lungstrass Peter Wa Dürer-37 *1900 (B 8-12)
Prok: Wilhelm Theisen
Lutz-Werk KG Stahlwarenfabrik Gräfrath
Wuppertaler-251

M

Maas Heinrich Neumarkt 33
Machenbach Emil Worringer-7
Mahler & Co Stresemann-41 *1961
Inh: Christian Schmidt So-Wald und
Adolf Mahler Oberndorf
Malteser Stahlwarenfabrik Willi Bals
Beckmann-9
Manderbach GmbH Dältgenstaler-11 *1963
(B 20) Ges u Geschf: Christel Manderbach
und Gerd Brenzel
Manderbach Otto Maschinenfabrik Dältgen-
staler-11 *1919 (B 20) Inh: Christel
Manderbach und Gerd Brenzel
Manert Richard KG Cronenberger Str
Nordbahnhof *1930 (B 6) pHG: Hans
Richard Manert Prok: Richard Manert
Mann & Federlein GmbH Ohligs Rhein-35
Manthey Hans RDM Haupt-67 *1.1.1964 (B 4)
Inh: Hans Manthey
Mantz Hans Wilhelm oHG Wa Henrietten-
str 23/25 *1950 (B 10) Inh: H W Mantz sen,
H W Mantz jr
Markt-Drogerie Franz Kallenberg Ohligs
Düsseldorfer-76
"Mark Seven" Krawatten GmbH Hahnenhaus-6
"Mark Seven"-Krawatten GmbH & Co KG
Hahnenhaus-6
Marmor Gladbach KG Ohligs Hackhauser-22-26
*1926 (B 20) Geschf: Horst Gladbach
Marseille Eugen Fürker-17 *1934 (B 1)
pHG: Elisabeth Marseille Solingen
Prok: Paul Kielmann Langenfeld

Martin, Carl

Neuenkamper-80/86 *21637 *1916 (B 30)
pHG: Auguste Holzkecht Geschf: Gerd
Holzkecht Prok: Auguste Witte und Karl
Broch
Martor-Argentax E H Beermaan
KG Lützw-238 *27536

Marx & Wolfertz

Ritter-61/65 *41011 *1946 pHG: Rudolf
Marx, pHG u Geschf: Egmont Wolfertz,
Prok: Joseph Noll, Otto Kleinknecht
Maschinenfabrik Wichelhaus & Co Wald
Rosenkamper-16
Massberg Hugo Hintenmeiswinkeler Weg 9
*1922 Inh: Erich sen und Erich jun
Massberg Prok: Amalie Massberg
Matzat Hans Breidbacher Tor 9 *1935
Inh: Hans Matzat Prok: Margarete Matzat
MAULER-NUKLEONIK Ges f Meßgeräte-
Vertrieb mbH Katternberger-277 *1961
(B 25) Geschf: Ing Anton Mauler
Mauracher Dieter KG Eis-Café Wilhelm-3
pHG: Dieter Mauracher Sol-Ohligs
Prok: Paul Mauracher Haan
Maus Emil Gustav Beethoven-29
Maußner Ernst Körner-50

Mayer, Hans, GmbH

Focher-30/34 *20812 *1958 Geschf:
Hans Bernd Mayer, Aribert Clever,
Axel Friebe, Dipl-Kfm Jost Mütze,
Prok: Hans Offer, Wolfgang Pruss
Mayers Jakob Nutzelsen Ladest Güterbahnhof
*1938 (B 3) Inh: Jakob Mayers
Mebus Albert Bismarck-27a
Mecklenbeck Curt Mangenberger-140
Medyna Rasierklingenfabrik Willy Meder
Weyer Haaner-8
Meier Kurt Weyersberger-76 *1956
Inh: Kurt Meier
Meigen Emil Kasino-54
Meinel Horst KG Flora-49 *1961 (B 2)
pHG: Horst Meinel
Meis Alfred & Karl Behring-51
Meis Carl Aug Junker-36 *1872 (B 42)
Inh: Carl Aug Meis Prok: Kurt Gronauer
Meis Ewald Kanal-53
Meis Paul KG Kreuzweger-18 *1933 (B 4)
pHG: Paul Meis und Karl Koch
Meis Werner Inh: Theodor van der List & Co
Friedrichsane 43 *1964 (B 14) Inh: Theodor
van der List, Frankfurt/M., Prok: Wilhelm
Mütze
Meisen Reifenvertriebs-KG Schlagbaumer-102
Meisenburg Kuno Brühler-75
Meistermann Franz Bismarck-9
Melcher Artur Mangenberger-245
Melcher Carl Merscheider-143 *1854 (B 70)
Inh: Karl u Hans Melcher
Melcher Cuno Wald Heid-27
Melcher Gebr Mangenberger-213

Melcher & Kamphausen Ohligs Benrather-11
Melchior Carl & Co Worringer-44 *1932
(B 5) Inh: Carl Melchior u Max Conrads
Melchior Max Ohligs Nippes-6
Melchior's KG Feinbäckerei Haupt-56 *1840
(B 20) pHG: Herta Melchior's Prok: Ulrich
Melchior's
Mengel Harry Wilhelmshöhe 20 *1938 (B 10)
Inh: Harry Mengel
Menges A C & Sohn Börsen-36 *1919 (B 10)
pHG: Kurt Menges
Mercator - Gerd Hoppe GmbH Gas-18 *1968
(B 1) Geschf: Gerd Hoppe
Merkur-Werk Emil Hermes Merscheid
Beethoven-235
Merten August Wwe Schule vom Brühl 7
*1910 (B 60) pHG: Kaufm Erich und Werner
Merten
Merten Willy Alexander-5 *1933 (B 1)
Inh: Willy Merten
Mertens Carl CMS Besteckfabrik Krahen-
höher Weg 8 *1919 (B 130) Inh: Curt
Mertens Prok: Friedr Schumacher, Ernst
Zimmermann und Claus Mertens
Mertens Ferdinand Ohligs Auenberg 4
*1924 (B 17) Inh: Fred u Heinz Meyer
Mertens H J Alter Markt
Mertens Max Burg-102
Mertens & Heider Schlagbaumer-119
Mertgen Hermann Haupt-31
Metall- und Hammerwerk Paul Sahler
Merscheid Merscheider-277
Metallbau Jansen & Röhrig GmbH Wald
Wittkuller-146-148

METALLIZING COMPANY
OF EUROPE GmbH

Cronenberger-76 *24919 *1965 (B 3)
Geschf: Friedrich Hothan
Metalveredung GmbH Aufderhöhe Gillficher-8
METEX GmbH Ges für Schweißmaterial mbH
Köln-115/119 *1966/67 (B 8) Geschf:
Gerd Wenzel u Dieter Ketscher
METEX Gesellschaft für Schweißmaterial
mbH & Co KG Köln-115/119
Metzger Friedrich Schaberger-11 *1896
Inh: Friedr Rud und Eugen Metzger Prok:
Friedrich Metzger jun
Metzger Rudolf H Schaberger-11 *1959 (B 2)
Inh: Rudolf H Metzger
Meurer Carl Ohligs Zweibrücker-14
Meyer Fritz E Haupt-214

Meyer, Heinrich, GmbH

Hoch-29/31 *77345 *1884 (B 26)
Geschf: Walter Hartmann und Heinr
Theimann
Meyer Jakob Maschinenfabrik Kronen-19
*1902 (B 14) Inh: Werner Höch Haan
Prok: Karl Meyer Sol-Ohligs
Meyer Karl Ohligs Fürker-18
Meyer Paul Gesenkschmiede Läneschloß-95-97
Meyer Paul & Co Ohligs Auenberg 4
*1959 (B 1) Inh: Fred u Heinz Meyer
Meyer Wilhelm Klemens-Horn-14
Michaeli Paul Krafftfahrzeughandel
Wuppertaler-141 *1945 (B 20) Inh: Paul
Michaeli

Michel, Karl

Vorländer-13 *42671 *1905 (B 11) Inh:
Meister Karl Michel
Mickenbecker Walter KG Dürer-6/8 *1960
(B 16) pHG: Gerty Mickenbecker, Prok:
F W Mickenbecker, Helmut Röhrig
Midel Erich Rasierklingenfabrik Frieden-21
Mierswa Beteiligungsgesellschaft mit be-
schränkter Haftung Ketzberger-11
Mierswa Helmut Gesellschaft mit beschränk-
ter Haftung Ketzberger-11

Mierswa, Helmut, GmbH & Co. KG

Ketzberger-11 *24546 u 24714 *1965 (B 7)
Inh: Helmut und Ruth Mierswa, Heinrich
Cornelius
Milchverwertungsgenossenschaft eGmbH
Bergisch Gladbach Bensberger-192
Mineral-Oel-Import-Gesellschaft Otto Weck
mbH Park-1 *1911 (B ca 18-20) pHG:
Dr Gerd u Ingeborg Weck, Prok: Ulir, Horn
Mintert Kurt Merscheid Mangenberger-305
Möbel-Möllerfriedrich KG Ohligs Kelders-4 u
Bahn-4
Möbelhaus Albert KG Kronprinzen-65/67
*22685 *1885 pHG: Rolf Albert

Möbelhaus Friedrich Hahn

Kamper-25-27 *77471 *1869 (B 5)
Inh: Fritz u Max Hahn

Möbelhaus Gustav Schmidt Mumm-25 *1891
(B 14)

Möbelquelle Torniport Ohligs Wilhelm-8

Möbelschau am Schlagbaum

Inh: Erich Schumacher
Haupt-224 *25626
Möckel Oscar Landwehr Bonner-317
Moede Jürgen Dürer-16 *1963 Inh: Jürgen
Moede, Prok: Margret Moede
Möller Hans Oh Sauerbrey-20 Inh: Hans
Möller Prok: Maria Möller
Möller Wilhelm Düsseldorf-65 *1909 (B 3)
Inh: Wilhelm Möller

"Mörser"

Drogeriewaren HGmbH & Co KG

Werwolf 7 *21601 *1966 (B 10)
Geschf: Fredi Guth, Helmut Neitzke u
Gerd Wichelhaus
Mohaupt Paul Clauberger-3
Mohnhaus Hans Ringelshäuschen 2/4 *1939
(B 2) Inh: Helga Mohnhaus
Mohr Gustav Grün-17 *1912 (B 5) Inh u pHG:
Paul u Frank Mohr
Mohr Hermann Kommanditgesellschaft Holz-
großhandlung Niederlassung Kronprinzen-
Nr 10-12 pHG: Dipl-Kfm Karl-Hermann
Mütze, Haan, Geschf: Erwin Holm
Mohren-Apotheke Wilhelm Janssen Haupt-173
Moll & Co KG Albertus-Magnus-7 *1949
(B 85) pHG: Moll Kunststofftechnik GmbH,
Geschf: Werner Moll, Prok: Karl Neumayer,
Willy Mahler, Aegidienberg
Moll Ernst & Söhne KG Beethoven-124
Moll Friedrich Bülow-8a *1937 (B 12) Inh:
Friedrich Moll
Gebr Moll Merscheider-326 *1936 (B 40)
Inh: Paul u Karl Moll,
Prok: Hilde Lauterjung
Moll Hermann Gräfrath Wuppertaler-191
Moll Willi Lessing-6-8
Moll Kunststofftechnik GmbH Wa Albertus-
Magnus-7 Geschf: Werner Moll
M + N Moll & Neef Werkzeuge Maschinen
Geräte GmbH Forst-32 *1958 (B 20)
Geschf: Paul Moll Sg-Ohligs und Richard
Neef Langenfeld Prok: Erwin Böntgen Sol
Monopol-Lichtspiele Karl Klein KG Ohligs
Sauerbrey-1
Monopol-Theater GmbH Kölner Str

Montanus
Potthoff & Co.

Hildener-34/36 *75555 *1952 (B 100)
Inh: Karl u Herbert Potthoff

Moosbach & Kanne Donau-32-34
*1919 (B 8) Inh: Willi Moosbach, Otto Kanne
Morsbach Erich Köln-121 *1939 (B 1)
Inh: Herta Kleinn

Morsbach, Ferd.

Küller-109 *23765 *1890 (B 4)
Inh: Kaufm Heinz Morsbach
Morsbach Friedrich KG Foche Lützw-67
Morsbach Otto oHG Kanal-36/38

Morsbachs Solinger
Adreßbuch Verlag

Liebrecht Morsbach Ringels-
häuschen 8 *24011 *1900 (B 10)
Inh: Kurt-Werner Morsbach

Mosebach Otto KG Entenpfuhl 5 *1932 (B 12)
pHG: Otto Mosebach Solingen Prok: Else
Mosebach Solingen Ges: Ise Mosebach
Solingen, Meta Kreinau und Hartmut
Mosebach Solingen
Mow a - Metallbau GmbH München Betrieb
Halbeshof
Mühlhäuser Ernst Merscheid Merscheider-233
Müllenschläder Robert & Co Inh Gebr Franzen
Wald Wiedenhofer-36
Müller Adolf Druckerei Blumen-21 *1958 (B 6)
Inh: Adolf Müller
Müller Artur August Chirurgische Instrumente
Walter-Dodde-16
Müller Arthur GmbH Wittenberg-3
Müller Aug Söhne Beckmann-69/71 *1904
pHG: Gustav Felix, Geschf: Ernst-
Wilhelm Felix-Dalchow
Müller C Hugo Eugen Inh Herbert Müller
Wald Liebermann-30
Müller Carl Kotten 13 *1868 (B 30)
pHG: Hans und Paul Müller
Müller Ed Carl Weyersberger-60
Müller Franz Konserven Weine Spirituosen
- Grünwald-40-42 und Kirch-2
Müller Friedrich August Henckels-25
Müller Gebr Lehner-63

Müller Georg Fotohaus Haupt-186/188
*ca 1951 (B 5) Inh: Georg Müller
Müller Gustav & Otto GmbH Ohligs Neptun-10
Müller Hans W Ohligs Weyer-30
Müller Heinz Lebensmittel-Großhandel
Merschheid Bebelallee 18
Müller Hugo KG Manganberger-211
Müller Johann Katternberger-160
Inh: Johann und Ing Karl-Heinz Müller
Müller Karl-Heinz Schnitzler-11 *1951 (B 5)
Inh: Gartenmstr Karl-Heinz Müller

Müller, Max

Lehner-64 ☒ 291262 *1882 (B 8)
Inh: Kläre Müller
Müller Oscar Eislebener-2
Müller Paul Ohligs Falken-10
Müller Peter Söhne Werwolf 11
Müller Richard Höhscheid Berger-7-9
Müller Robert Kronprinzen-32
Müller Robert & Sohn Merscheider-315
Müller Walter Fritz-Reuter-34
*1935 (B 7)
Müller Wilhelm jr Ohligs Sauerbrey-44
Müller & Pott Gas-52
Müller & Schmidt KG Pfeilringwerk Sudeten-5
*1896 (B 400) Inh: phG: Wolfgang Schmidt,
Dr-Ing Eberhard Wendel, Prok: Werner
Lang, Hans Weyersberg, Walter Döllz
Erich Mütze vorm Jul Mütze seit 1884 Post-
Nr 7-11

Mütze, Karl, & Co.

Kasino-23 ☒ 25436 *1953 (B 10)
Inh: Karl Mütze
Mütze Wilhelm Cronenberger-58 *1949 (B 3)
Inh: Wilhelm Mütze
Mulcuto Kirschbaum KG Scharrenberger-27
*1966 (B 4) phG: Karl-Heinz Kirschbaum
Prok: Dr Ing Theodor Everts
MULTIPACK Verpackungsmaschinen Kirsten B
Reinhardt Schlagbaumer-121
Musshoff Karl Ketzberger-34
Mutz & Co Eisengießerei Gräfrath Nümmen 19

N

Napp Alfred Alna Messer und Bestecke Wald
Ittertal-115
Naturfreundeheim eGmbH Habichtshöhe 13
Neef Gebr KG Weiden-15
Neef Rudolf Kronprinzen-53 *1911 phG:
Egon Strutz und Ilse Neef
Neef C Gustav Pfaffenberger Weg 38
Geschf: Eckhardt Neef
Nell August jr Schmiedeweg *1920 (B 30)
Inh: Rolf Buchmüller Prok: Ilse Buchmüller
Neon-Technik H Böhme Ohligs West-3
Neuhaus Ernst & Söhne GmbH Foche Lützw-
Nr 63
Neuhaus F GmbH Unt Werner-95
Neuhoff W & H Haupt-196
Neumann Fritz Flensburger-20
Neuner Egon Gesellschaft mit beschränkter
Haftung Foche Lützw-63
Nickel-Industrie Schneppenheim & Co
Junker-32 *1931 (B 8) Inh: Ing Rudolf,
Hildegard und Horst Schneppenheim

Niclas, Hermann

Lützw-4 ☒ 23982 *1919 (B 9)
Inh: Hermann u Ellen Niclas Prok:
Hans Siemko
Nicolin & Co Haupt-1-3
Nicolini Lorenz Söhne Reis-1 *1885 (B 3)
phG: Paul u Hans Jos Nicolini
Nieden Hermann zur Küller-57 *1924 (B 10)
Inh: Horst und Grete zur Nieden
Niegeloh Ernst u Willy Kronprinzen-8 *1934
(B ca 40) Inh: Ernst u Elisabeth Nielgelo
Niepenberg E u A Saar-14-16
Niepenberg Walter Inh Mary Renner Ohligs
Düsseldorfer-21
Nieper H & F Manganberger-81-83
Nikula KG Schlagbaumer-11-13
Nippel F A Küller-57
Nippes Gebrüder Kyffhäuser-18
Nippes K & M Oberrüden Kotten *1.1.1953
(B 50) Inh: Max u Kurt Nippes
Nippes & Schmidt Iiter-17
Nissiotis Stavros L Schul-27a *1954 (B 1)
Inh: Franz Schmitz
Nockemann Hugo Eichen-24 *1937 (B 3)
Inh: Hugo Nockemann Prok: Erna
Nockemann
Noll Beteiligungsgesellschaft mbH Mangan-
berger-85

Noll, Wilhelm

Manganberger-114/116 ☒ 21394 *1903
(B ca 70) Inh: Hans Noll
Norbisrath Quirin Höhscheid Berger-57

Norden, Karl, K.G.

Bauunternehmung Ketzberger-65 ☒ 23858
*1955 (B 20) Inh: Karl Norden
Nordstädtisches Tapetenhaus Schirmuly & Co
Gräfrath Küllersberg 1
Noss Gesellschaft mit beschränkter Haftung
Aufderhöhe Höhscheider Weg 39-43
NOSTRAWERBUNG Strathmann Kommandit-
gesellschaft Schützen-123
Nuhsbaum Theo & Sohn Schlagbaumer-23
*1936 (B 30) Inh: Kurt Nuhsbaum

NWD Fernmeldemontage GmbH

Linkgasse 8-10 ☒ 23280 u 20874 *1965
Geschf: I Langensiepen

O

Obermeier Friedrich SpezFabrik f Haut- und
Nagelzangen AGH Steinendorfer-62 *1949
(B 15) Inh: Herbert Schnittert
Odiso-Besteckfabrik GmbH Deller-8 *1924
(B 20) Geschf: Hans Schilbach Prok:
Hilde Schilbach
Offermanns GmbH Katternberger-248
Offsetdruckerei König GmbH Pfeil-5
Geschf: Hans Rolf König

Ohliger & Co.

Schlagbaumer-31 ☒ 20775 *1957 (B 36)
phG: Karl-Heinz und Hannelore Ohliger
Ohliger Carl senior Cronenberger-41-43

Ohliger, Emil

Allee-11 ☒ 23680 *1927 (B 9)
Inh: Emil Ohliger
Ohliger G oHG Graben-15
Gebr Ohliger Lüneßloß-5 *1888 (B 20)
Inh: Harry Frank Pforzheimer Prok:
Friedrich Stader Solingen
Ohliger & Buss GmbH Kamper-13/15 *1967
Geschf: Günter Buss u Else Ohliger
Ohliger & Butz Zweibrücker-6 *1842 Inh:
August Ohliger
Ohligschläger Karl Landwehr Landwehr-99
Ohligser Bauverein eGmbH in Ohligs
Ohligs Trommershausen-19
Ohligser Wohnungsbau eGmbH Trommers-
hausen-19
Ohlmeier Harry Obenkatternberg 49
Olbertz Friedrich Junker-36 (B 42) Inh:
Carl Aug Meis Prok: Kurt Gronauer
Olbe Textilwerke GmbH Ohligs Aachener-5
Olmesdahl & Faßbender Ohligs Turner-22
Olsen F W & Co Schwert-3 (B 4) Geschf:
Hans-Hermann Sandleben
Omega-Werk Hartmann & Co KG Kölner-18
*1938 (B ca 170) Inh: Johann May, phG:
Wolfgang Grigutsch
Ommer August Raben-Scherenfabrik Brühler-
Nr 190

Hartwig Opp

Oh Frieden-143 ☒ 79030 *1954 (B 15)
Inh: Hartwig Opp
Optiker Wollenhaupt Hans Wollenhaupt oHG
Kölner-68 *1929 Inh: Hanns Wollenhaupt
und Felix Götter
Orchidee-Stilpolstermöbelfabrik Hermann
Budde-K-G Altenhofer-111 *1935 (B 75)
Inh: Hermann Budde, Prok: Margarete u
Frank Budde
Organa Versicherungs-Vermittlung Gesell-
schaft mit beschränkter Haftung Ohligs
Kelders-2
Osberghaus Rud KG Schützen-110 *1879
phG: Heinz u Kurt Osberghaus, Prok:
Willy Rasch
Osberghaus Walter & Sohn Kölner-72
Osenberg Fritz Löhndorfer-123 *1924 (B 10)
phG: Friedrich Osenberg
Ostertag Günter Grünewalder-1 und
Beethoven-18 *1952 (B 8) Inh: Günter
Ostertag Prok: Lore Ostertag
Ostländer J Inh Franz Wilmes Wald
Wiedenkammer-1
Otten Hans KG Wa Wiedenhofer-24 *1938 (B 4)
Inh: Sonja Krysiak, Paula u Barbel Otten
Ottersbach & Cie Wald Adolf-Kolping-52

Overbruck & Co.

Burger Land-11a ☒ 42451 *1922 (B 50)
phG: Heinrich Overbruck u Robert
Küllenberg

P

Paashaus Werner Höhscheid Neuenkamper-104

Paashaus Beteiligungsgesellschaft mit be-
schränkter Haftung Haupt-138
Pabst Wilhelm Amsel-4 *1929 Inh: Wilhelm
Pabst
Pack Ernst & Söhne Stahlwarenfr Kattern-
berger-128 Inh: Hans-Joachim Haug
Pack Wilhelm KG Weyersberger-20/22
*1963 (B 35) Inh: Gerhard Hoffmann
Komm: Wilhelm Pack u Ruth Hoffmann
Prok: Lieselotte Pack
Packpapier-Handelsges Bosinius & Co
Fritz-Reuter-29 *1923 (B 7) phG: Helmuth
Bosinius, Kurt Ronsdorf
Palenschat Hans KG Am Neumarkt 25
Panda Cutlery Paul Stöcker Ohligs Mittel-5

Papier-Industrie Solingen GmbH

Berg-44/52 ☒ 21117/18 FS: 8514731
*1900 Geschf: Hans und Hans-Joachim
Stolzmann Prok: Hans Sonnenschein
Papier-Unshelm Fürkerfeld-3/5 Inh: Gerd
Melcher
Pasch A & Co Donau-49-51
Pasch Gustav Beckmann-4 *1905 (B 8)
Inh: Paul Middelhoff Prok: Dipl-Kfm
Arnold Middelhoff
Pathos Stahlwaren-Handelsgesellschaft mit
beschränkter Haftung Birkenweiher 19
*1965 Geschf: Richard Wielpütz
Pauls Beteiligungsgesellschaft mit be-
schränkter Haftung Neu-27
Pauls Eduard Neu-27
Pauls Ernst Ohligs Sauerbrey-4-6
Pauls Walter & Söhne Ohligs Hermann-Löns-
Weg 1
Pauly A Brühler-21/23 phG: Bernard und
Armin Pauly
Paulzen Hans Maubeshäuser-20
Peiniger Richard C Freiligrath-19

Peiniger, Werner

Fürker-11 ☒ 77862 *1918 (B 50) Inh:
Werner Peiniger Prok: Else Peiniger,
Roger Hüscheleth

Pelzhaus Willi Kliemchen KG.

Kürschnermeister
Hauptstr 169 ☒ *1940

Pelzhaus Müller

Haupt-5 *1864 (B 20) Inh: Elisabeth Schäfer

Pelzwarenhaus Friedrich Lorenz

Oh Düsseldorf-94 ☒ 77470 *1911
Inh: KürschmMstr Friedrich Lorenz

Peres, Daniel

Friedrich-26 ☒ 21893 *1792
phG u Geschf: Ernst Riemscheid
phG: Marianne Peres
Prok: Eugen Jungmann
HdlBevollm: Werner Weber

Perfectum Stahlwarenfabrik

Ewald Spitzer Wa Schnepferter-20
Postfach 426 ☒ 292428 *1924
Inh: Anneliese Korte Prok: Erich Korte
Perkeo Stahlwaren- u Werkzeugfabrik Josef
Blum Margareten-38/44
Perlmann Louis Kronprinzen-127b *1868
(B 35) Prok: Werner Farrenkoth
Pesch Paul Scherenfabrik Wald Talblick 13

Pesch, Willi

Brühler-213 ☒ 27015 Inh: Willi Pesch
Pestalozzi-Haus Frau Karl E Chr Lowatz
Düsseldorfer-30 *1947 Inh: Elfriede
Lowatz
Petermann & Dorr Blumen-58 *1947 (B 8)
Inh u phG: Walter Petermann,
Wilhelm Dorr, Burg/Wupper
Peters GmbH Katternberger-110
Peters Karl jr Felder-66-68
Peters Otto Katternberger-110
Peters Walter Werkzeugfabrik Wald Alten-
hofer-96
Peters & Klomfaß Ketzberger-22 *1927 (B 21)
Komm: Frau H Peters Inh: Helmut
Klomfaß Prok: Adele Ester u Irmgard
Stoll
Petrick Karl Merscheid Merscheider-277
Pfeiffer L & A Rathaus-37

Pfeiffer, Wilhelm, & Co.

Weinsbergtal-2/6 ☒ 20565 u 22608 *1919
(B 100) Inh: Kurt Pfeiffer u Werner Küller
Pfeiffer & Glumm Hildener-79/81 *1963 (B 5)
Inh: Friedrich Pfeiffer u Karl-Heinz
Glumm
Pfeil P G KG Weyer-252
Pfeil Heinrich Ohligs Dahlerfeld-32

Pfingsten Friedrich Dental-Depot Mechanik & Fabrikation KG Ohligs Bahn-20
 Pflitsch Maschinenbau GmbH Wa Fürkelrath 9 *1968 (B 30) Geschf: Dipl-Ing Günter Pflitsch, Wuppertal
 Pflitsch-Maschinenbau GmbH & Co KG Wa Fürkelrath 9 *1968 (B 30) Geschf: Dipl-Ing Günter Pflitsch, Wuppertal
 Phänomen-Apparate-Bau Günter Leihe Höhscheid Meteor-47
 Picard & Co Germanen-53 *1940 (B 15) Inh: David Picard, Prok: Erna Picard

Picard, Alfred oHG

Kohlfruh 33a ☎ 50501 *1938 (B 13) Inh: Alfred u Luise Picard
 Picard David Hossenpauer-130 pHG: Fritz Lauge
 Picard Erich Schützen-99
 Picard Jonathan GmbH Aue 12 *1950 (B ca 20) Geschf: Jonathan u Walter Picard
 Picard & Wielpütz Besteckfabrik Burg-104/106 *1927 (B 80) pHG: Dipl-Kfm Hans Schultes und Erich Picard
 Pickard Gebr Ritter-39b
 Picklein Hugo Scherenfabrikation Klemens-Horn-28 *1922 Inh: Josefa Picklein
 Pidun Theodor Teppich- u Gardinenhaus Kölner-125 pHG: Theodor Pidun Prok: Lydia Pidun
 Piel Karl Unterhöhscheid 36 *1949 (B 14) Inh: Karl Piel
 Piel & Adey Lehner-19-21
 Pimpl-Durst E Gesellschaft mit beschränkter Haftung Wald Friedrich-Ebert-84

Piätzer, Gustav

Heizungsanlagen Markt-7 ☎ 20789 *1912 (B 6) pHG: Dipl-Ing Heinz Günter Röttger

Gebr. Plabmann

Schwanen-2/4 ☎ 77628 *1923 (B 25) Inh: Arthur Plabmann Prok: Matthias und Annelore Schlepütz
 Plastik Rauh Hammer-6 Inh: Hellmut Rauh
 Plömacher Kurt R Ketzberger-31 *1964 (B 2) Inh: Kurt R Plömacher, Prok: Milly Plömacher
 Plücker Friedrich jr Gräfrath Nümmener-4
 Plömacher Max Metallwarenfabrik Weyer Röntgen-12
 Podzuweit Paul Katternberger-22 *1969 (B 6) pHG: Jakob Laroque, Prok: Paul Podzuweit
 Pöter Wolfgang KG Iterberger-14
 Pohl Emil Siegfried-4/6 *1895 (B 3) Inh u pHG: Herta Pohligh Komm: Rudolf Witt und Dirk Hansen
 Pohligh Ernst Ohligs Park-2a
 Pohligh Hugo Kronprinzen-53

Pohligh, Reinhold, KG

Katternberger-198 ☎ 22844 *1887 (B 50) pHG: Rainer Idelberger Prok: Edith Idelberger
 Pohligh Robert Wald Stübbener-59
 Polli-Kunststoffverarb GmbH Berg-44/52

Pollmann, Theo

Heizung Wupper-22 ☎ 22137 *1959 (B 12) Inh: Theo Pollmann
 Pollmann Theodor Ing Saar-12 *1959 (B 6) Inh: Ing Theodor Pollmann
 Ponge Hilde Ufergarten
 Ponge Kurt Stahl und Metallwaren Gold-6 *1948 (B 3) Inh: Carlheinz Altmann
 Porzellan-Driemeyer Oh Düsseldorf-51 *1900 Inh: Hans Driemeyer und Hanny Müller geb Driemeyer
 Pott & Co Rasierlingenfabrik Schorberger Str 43 *1.10.1949 (B 6) Inh: Hans upd Gertrud Pott
 Pott C.Hugo GmbH Ritter-28



Potthoff, Karl

Elsässer-9/15 ☎ 75555 *1919 (B 150) Inh: Karl u Herbert Potthoff

Potthoff & Sohn GmbH

Elsässer-9 ☎ 75555 *1966 Inh: Karl u Herbert Potthoff

Pracht GmbH Friedrich-Ebert-130 *1965 Geschf: Hans-Joachim Pracht u Walter Schumacher

Pracht Otto Friedrich-Ebert-130 *1890 (B 25) Prok: Otto u Hans J Pracht und Walter Schumacher

Prägedruck Harnesfahr Kurt Harnesfahr Oh Hansa-45 Ecke Tunnelstr *1933 (B 65) Inh: Kurt Harnesfahr, Prok: Kurt Willemse
 Pränafa-Haarschneidemaschinenfabrik Lesch & Co Werwolf 5
 PRÄSENTA KG Weber & Co Beethoven-66 *1949 (B 20) Kpl: Karl-Heinz Weber, Kd: Brunhilde Weber, Prok: Herm Dieter Dickopf, Leichlingen
 Präzisions-Haarschneidemaschinenfabrik Bismarck August Müller Merscheid Beethoven-191

Prager, Karl

Gerüstbau Kuller-48/50 ☎ 21490 *1908 (B 20) Inh: Karl Prager Komm: Hilde Prager

Prass, Peter

Metallwarenfbr Beethoven-24 ☎ 20738 *1928 (B 35) Inh: Herbert Peiffer, Prok: Ilse Peiffer

Presse-Großvertrieb, Gumz OHG

Walter-Dodde-11/13 ☎ 25551/27151 *1946 (B ca 25) Geschf u Inh: Walter Gumz und Hans Wagner Inh: Irmgard Katerndahl-Wilkenroth
 Prestige Haushaltwaren GmbH Körner-49 *1959 (B 40) Geschf: Paul Dreyer
 Preuten Hubert Kartanagen Ohligs Süd-22
 Prinz & Co Junker-22 *1901 (B 5) Inh: Grete und Siegfried Rupke
 Prinz Carl AG Friedrich-Ebert-5 Vorst: Erich Uellendahl, Prok: Manfred Kehrmann u Kurt Röhrig
 Prunus Stahlwarenfabrik Walter Wielpütz Beckmann-73
 Pütz Ernst oHG Ohligs Nahe-10
 Pütz Heinrich Birkenweiher 17
 Puma-Werk Lauterjung & Sohn Kanal-9 Inh: Franz Lauterjung
 Punjo Rasiermesser- u Klingen-Fabrik Paul Stommel & Co Ost-6
 Puntal-Werke Ernst Aug Siepen Oh Kärntener-25-27 *1907 (B 200) Inh: Günter Siepen Prok: Ruth Rafflenbeul

Q

Quabeck Ernst Kölner-71
 Quadrat-Werbegesellschaft mbH Heresbach-5 *1965 (B 3) geschfGes: Ursula Noeres

R

Rabbasol-Chemie Walter Freiberg Wald Fallerslebenweg 13
 Rabenschlag Ernst Söhne Klingen-204
 Rabitz Hermann Kasernen-40 *1886 (B ca 45) Inh: Dr Helmut Gross
 Rademacher Gustav Adolf Schlagbaumer-103
 Radenberg Walter Mangenberger-37 *1919 (B 15) pHG: Walter Radenberg u Günter Dahl
 Rader Carl Böcklin-10 *1887 (B 120) pHG: Dr Ernst Kirschbaum, Geschf: Fritz Bracht
 Rader Karl Maschinenfabrik Werkzeug- u Vorrichtungsbau Prinzen-41 *1918 (B 30) Inh: Leni Rader Prok: Paul Schallbruch
 Radio-Rack Erwin Rack & Co Kölner-94
 Radio - Schenk * 1925
 Hauptstr. 24 ☎ 24588
 Rahlol Metallwaren - Handelsgesellschaft mit beschränkter Haftung Rathaus-22
 Ramrath & Meyers Wald Erbslöh-3 *1919 (B 2) Inh u pHG: Christoph Meyers
 Raßbach Richard & Co Meteor-30 *1953 (B 27) Inh: Richard u Rudolf Raßbach
 Rasse Ernst Hugo Wupper-101 pHG: Max Heinen und Käthe Schmidt

Rasse, P.D., Söhne KG

Stöcken 17 ☎ 2841 *1827 (B 920) pHG: Alfred, Erich, Dr Ing Günther und Dipl-Ing Peter D Rasse

Rasse Stiftung GmbH

Stöcken 17 ☎ 2841 *1934 Geschf: Alfred und Erich Rasse
 Rath GmbH Sudeten-14
 Rath Mechanische Werkstatt KG Theegarten 2
 Rathaus-Apotheke Friedrich-Ebert-81 *1922 (B 6) Inh: Hans Friedrich Marten
 Rau Artur & Sohn Franken-72

Rau, Eduard

Kärntener Str 7 ☎ 79500 u 71880 *1896 (B 50) pHG: Bauing BDB Eduard Rau

Rauh C & E Ohligs Hildener-25

Rauh, Carl, KG

Birker-31 ☎ 22311 *1848 (B 25) Inh: Dipl-Volksw Gert Rauh u Hanns Rauh Prok Walter Fink

Raulf, Max

Felderhof 3 ☎ 29521 *1937 Inh: Max Raulf Raum und Farbe Malerwerkst GmbH Donau-79
 Raus & Unverzagt Bauges mbH Haumann-27
 Rautenbach Gebr GmbH Mangenberger-10/30 (B ca 500) Geschf: Harald Rautenbach, Peter Dittmann, Gummersbach, Egon Hinz, Prok: Wolfram Braun, Armin Schäfer, Günther Walter
 Rautenbach Heinrich Vereins-45 *1941 Inh: Hildegard Pfeiffer u Gertrud Glumm
 Rautenbach Rudolf Beethoven-13-17 und Mangenberger-10-30

Rebi - GmbH

Maschinenbau-Autozubehör Frieden-127 ☎ 76294 *1960 (B 30) Inh u Geschf: Willi Remmert Hilden u Josef Billigmann
 Sol-Ohligs Inh: Werner Wolfgang Düsseldorf

Reckermann Fräsmaschinen Fabrik GmbH Weyersberger-38 *1959 Geschf: Hans Reckermann und Erich Marquardt

Reckermann Fräsmaschinen HGmbH Weyersberger-34/38 *1952 (B 5) Geschf: Hans Reckermann u Erich Marquardt

Gebr Reckermann Weyersberger-34/38 *1845 Inh: Hans Reckermann

Reckers Rudolf Damm-4 *1949 (B 4) Inh: Rudolf Reckers

Recklinghausen Hans von Dr Hackhausen 1 Reformhaus Koal Oh Kelders-3 *1968 (B 1) ☎ 79681

Regeno-Plast Kunststoffverarbeitung GmbH Fürkerfeld-22 *1958 (B 20) Geschf: Rudolf Saatze

Reibnitz Chemische Reinigung GmbH Bachtor 3 Geschf: Rüdiger von Reibnitz Prok: Walter Müller

Reibnitz Chemische Reinigung GmbH & Co KG Bachtor 3 pHG: Reibnitz Chemische Reinigung GmbH Geschf: Rüdiger von Reibnitz Prok: Walter Müller

Reiche Friedr Wald Henshauser-21

Reiner Hermann & Co Gesellschaft mit beschränkter Haftung Ketzberger-47
 Reinhartz & Jacobs Wald Wittkuller-20

Reisebüro Dahmen

Solinger Reisebüro Am Dreieck Zweigniederlassung der J Dahmen & Co Graf-Wilhelm-Platz *1900 pHG: Karl, Hans u Franz Josef Dahmen, pHG u Geschf: Rolf Dahmen

Reisebüro Dahmen Ohligser Reisebüro Am Bahnhof Zweigniederl der J Dahmen & Co Oh Bahn-6 u Hansa-16/20 *1900

Reisebüro Dahmen Walder Reisebüro Am Rathaus Zweigniederlassung der J Dahmen & Co Wald Friedrich-Ebert-67 *1900

Remscheid Willy Galvanische Anstalt Neckar-20 *1911 (B 8) Inh: Hans Pöhlmann

Remscheid Willi Stahlwarenfabrikation Pilghauser-43

Reo Boris von Wolff Herst u Vertrieb elektro-techn Gegenstände Brühler-100 *1925 Inh: Boris Freiherr von Wolff Prok: Eberhard von Dorp

Reuber Karl-Heinz Ohligs Stein-20
 Reuter Friedrich W Schützen-55 *1893 (B 4) Inh: Johanne Blanke

Reutershan, August, GmbH & Co KG

Damm-12/18 Postfach 220299 ☎ 21811/12 *1864 (B 60) Inh: Fritz Wacker Solingen Prok: Herbert Reich Solingen, Manfred Schröder Solingen

Rhein-Wupper

Hubstapler-Vertrieb GmbH Kuller-16 ☎ 27855/56 Geschf: Friedhelm Spoer
 Rheinbau GmbH Niederlassung Solingen Jäger-36

Rheingold-Lichtspiele Hapbach Wilhelm-6 *1936 (B 4) Inh: Alfred Hapbach

Rhenania Metall- und Eisengießerei GmbH Baum-36/38

Rhenus-Mineralöl-GmbH Sg-Landwehr 14/16 *1935 (B 6) Geschf: Ewald Berger

Richartz Schleifmittel GmbH Oh Dunkelnberger-12/30 *1923 Geschf: Hans u Winfried Richartz, Prok: Richard Birkenbeil
 Richartz Ernst & Alexander KG Kanal-74

Richartz Walter & Leitz Gas-33
 Richert & Härter Ohligs Kleine Kamper-11a
 Richter Eduard & Sohn Saar-48 *1897 Inh:
 Ing Friedrich Richter
 Richter Hugo & Theodor Derfflinger-6

Richter & Kattwinkel

Kaltwalzerei Rohrasier-Klingen
 Technische Rohklingen Schlagbaumer-114
 ☎ 23424 *1922 (B 7) Inh: Gertrud
 Kattwinkel
 Riemen Martin Kommanditgesellschaft
 Wupper-56
 Ring Deutscher Uhrmacher Uhreneinkaufs- u
 Vertriebs-Genossenschaft eGmbH
 Gräfrath Markt 7
 Ritter Kuno Gräfrath Wuppertaler-147
 *1932 (B 22) Inh: Walther Ritter

Robin-Werkzeug GmbH.

Löhdorfer Str 171 ☎ 75203
 *1948 pHG: Hans u Ernst Kretzer
 Robling Franz Fürker-29
 Robling K-H GmbH Oh Lüderitzweg 16
 Robling K H GmbH & Co KG Oh Merscheider
 Str 263
 Robuso-Stahlwarenfabrik Buntenbach & Sohn
 Neuenhofer-75 *1919 (B 52) Inh: Ing
 Johann Pukelsheim Prok: Klara Pukels-
 heim
 Rockhoff Johannes Wald Stresemann-23
 Rockhoff Wilhelm Sedan-7 Inh: Wilhelm
 Rockhoff
 Rockstroh Kurt Linkgasse 1 *1950 (B 3)
 Inh: Kurt Rockstroh
 Rodig Konrad Ing Theegartener-10/12 *1963
 (B 8) Inh: Konrad Rodig
 Rökseisen Ernst Altenhofer-19 *1928
 Rödder Paul Ost-38 (B 3) pHG: Lothar Grimm
 u Erich Feldmann

Röhrig, Otto

Gesensschmiede Behring-1 ☎ 20723 *1895
 (B 34) Inh: Albrecht Schilling
 Röhrig Friedr Otto Behring-30 *1949 (B 8)
 Inh: F Otto Röhrig
 Röhrle Karl Kfz-Elektrik Spez-Werkstatt f
 Bosch-Erzeugnisse u d Vertrieb Schlag-
 baumer-93 *1929 (B 13) Inh: Karl Röhrle
 Röltgen Eugen Inh Paul Hormes Schlagbaumer-
 Nr 28
 Röltgen Karl Gräfrath In der Freiheit 16
 Röltgen Paul jr oHG Harz-10 *1939 (B 28)
 pHG: Paul jr und Hildegard Röltgen
 Röseler Paul Düsseldorf-49 *1937
 Inh: Hilde Röseler
 Röttgen Albert Kuller-98-100
 Röttgen Ernst Baum-7 *1901 (B 12) Inh:
 Klaus Röttgen
 Rofi - Notendruck Gesellschaft mit beschränk-
 ter Haftung Ohligs Merkur-31
 Roggenkemper Fritz Neu-29
 Rohde Hugo Gas-11b *1922 Inh: Hans und Ilse
 Rohde
 Rohstoffverein der Schuhmacher eGmbH
 Augusta-9 *1905 (B 3) Vorst: Theo Riel,
 Wülfrath, Gerh Klenner Solingen und
 H Eckardt Solingen Geschf: Theo Riel
 Wülfrath
 Rempel-Beteiligungs-ges mbH II, Feld 2
 *1965 (B 10) Geschf: Werner Rempel
 Rempel Kurt II, Feld 2 *1922 (B 10) Geschf:
 Werner Rempel
 Ronsdorff Franz van-Meenen-21a

Rood, Gebr., OHG

Schützen-212 ☎ 42873 *1909 (B 2)
 pHG: Hugo und Max Rood
 Rosen-Apotheke Freiheit-5
 Rosenbauer Albin Müngstener-45
 Rosenow Ewald Löhdorfer-155 *1948 (B 2)
 Inh: Ewald Rosenow
 "ROSO" Franz Roth KG Ohliger Tor 1 *1954
 (B 6) Inh: Franz Roth, Prok: Resi Roth
 Roterna-Bestecke Vertriebsges mbH
 Rathaus-24-26 *1960 Geschf: Siegfried
 Erdmann Prok: Ewald Artzinger, Heinrich
 Schluck und Hans-Christian Heubes alle
 Wuppertal
 Roterna Bestecke Vertriebsges mbH & Co KG
 Rathaus-24-26 *1966 Geschf: Siegfried
 Erdmann Prok: Ewald Artzinger, Heinrich
 Schluck und Hans-Christian Heubes alle
 Wuppertal
 Rottlieb Wilhelm Inh: Jürgen Eisler Kreuz-28
 *1925 (B 5)
 Roucher-France Tuchvertriebsgesellschaft
 mit beschränkter Haftung Beethoven-75

"ROXY" Uhren- u Goldwarenfabrik Emil
 Werner Pforzheim Niederl Neuenhofer-
 Nr 74/76 *1950 (B 200) Inh: Emil Werner,
 Pforzheim, Prok: Karl Reinhold, Enzberg,
 Karl Haugstätter, Oberhausen

Rudzio Hans Werwolf 55 *1925 Inh: Hans
 Rudzio
 Rückels Gebr Merscheid Bäckerhof 8
 Rückle Eugen Söhne GmbH Wuppertal
 Filiale Haupt-17-19
 Rüttgers-Instrumente GmbH Roon-17/9
 Rüttgers Arthur Neptun-72 *1934 (B 10)
 Inh: Arthur Rüttgers, Prok: Otto Rüttgers

Rüttgers, Carl

Turner-30 ☎ 76270 *1896 Inh: Elisabeth
 Rüttgers Prok: Gerda Pfeffer und Ilka Ern
 Rüttgers Otto KG Roon-17-19 *1852 (B 55)
 Kompl: Otto Rüttgers Komm: kfmlTr
 Dietmar Rüttgers und technLtr Klaus
 Rüttgers
 Runalt-Arzneimittel Kanal-41 *1939 Inh:
 Werner Brabender
 Runtermund Paul Grünbaum-64
 Rusche Wilhelm Otto Hof-8 *1911 (B 5)
 Inh: Paul Rusche
 Rust Carl KG Haupt-86 *26.2.1919 (B 10)
 pHG: Ernst Hesse

S

Saal Walter Neuenkamper-6 *1900 (B 15)
 Inh: Walter Saal
 Safetja Windhövel & Co Kosmetische Erzeug-
 nisse oHG Wa Stresemann-11
 Sahler Eugen & Sohn Ohligs Quer-71
 Sähne-Bartels Sauerbrey-12 *1957 (B 7)
 Inh: Rudolf Bartels

Sakadauska, Wilhelm, GmbH

Stresemann-37 Postfach 155 ☎ 292226/7
 *1955 (B ca70-80) Geschf: Wilhelm
 Sakadauska Solingen u Reinhard Pehlke
 Hochdahl
 Salamander Aktiengesellschaft Kornwestheim
 Zweigniederlassung Haupt-23
 Salm & Henkels Mangelberger-264

Saltuswerk

Max Forst Schaberger-49/53 ☎ 43011
 *1919 (B 140) pHG: Klaus Schlegel
 Prok: Klaus Felbeck
 Sander Arthur H Mangelberger-315 *1929
 Inh: Achim und Siegfried Boos
 Sandkaulen & Co Läneschloß-11
 Sandkaulen Hans Läneschloß-11

Sanitätswarenhaus

Ernst Lohr Nachf. KG

Filiale Haupt-12/16 ☎ 20057 *1910 (B 18)
 Inh: Hellmuth und Martha Gerhards

SARING

Saring, Gustav

Kamper-13/15 ☎ 74457/59 *1906 (B 22)
 Geschf: Günter Buss, Ilse Ohliger

"Satchwell-Birka"

Regelungstechnik GmbH Postf 190520
 Albertus-Magnus-11 ☎ (02122) 292321
 Telex: 8 514 832 (B 650)
 Geschf: Hans-Jürgen Theisen,
 Prok: A K Molenda, H Gerresheim,
 T W Waterbär, H E Müller
 TechnBüros: in Bremen, Berlin, Donau-
 eschingen, Düsseldorf, Frankfurt/M.,
 Hamburg, Hannover, München, Nürnberg,
 Saarbrücken, Brebach-Fechingen, Stuttgart
 Sauer Heinz Merscheider Busch 29b *1965
 (B 1) Inh: Maria Sauer
 SBS - Schmidt & Sohn KG Schellberger Weg 76
 Scalabrin GmbH Oh Hansa-22-24 *1965 (B 4)
 Geschf: Wilhelm Scalabrin Siebenmorgen/
 Westf und Helmut Scalabrin Sol-Ohligs
 Scalabrin Eugen & Co Merscheider Busch 1/3
 *1924 (B 13) Inh: Erna Richter
 Scalabrin W & H Oh Hansa-22/24 *1955 (B 6)
 Geschf: Wilhelm Scalabrin Siebenmorgen/
 Westf und Helmut Scalabrin Sol-Ohligs
 Schaaf August & Sohn Höhscheid Neuenhofer-
 Nr 114
 Schaaf Eberhard Köiner-65a
 Schaaf Robert Gräfrath Zwingli-3
 Schaaff C D Wittkuller-19 pHG: Artur Vissel
 Geschf: Harald Vissel *1871 (B 3)
 Schäfer & Co Mumm-37-45
 Schäfer & Sohn Schneidwaren Blumen-117
 Schäfer Alb Höhscheid Neuenhofer-67
 Schäfer Ernst Berg-11 *1922 (B 8) Inh:
 Erna Schäfer
 Schäfer Ernst Nachf Van Meenen-13a *1932
 (B 15) Inh: Eugen Schäfer

Schaefer Ewald Gas-52
 Schäfer Friedrich Saar-10
 Schäfer Ludwig Merscheid Beethoven-258-260
 Schäso Wilhelm Schäfer & Sohn Blumen-
 Nr 117-119

Schallbruch, Paul

Metallgießerei Oh Prinzen-41 ☎ 75821
 Inh: Paul Schallbruch
 "Schatulle" Laden der Geschenke Ufergarten
 *1956 (B 3) Inh: Hilde Ponge

Schauch, August

Gesensschmiede Mangelberger-283
 ☎ 25681 *1921 (B 15) Inh: August Schauch
 Schauch Eugen oHG Oh Wahlenkamp 4
 *1930 Inh: Doris u Ernst Schauch
 Schaumburg Fritz Tannen-36
 Scheer Aloys Oh Neptun-60/62 *1938 (B 17)
 Inh: Aloys und Therese Scheer
 Scheidt Eugen Ohligs Falken-8
 Schellscheidt Jean Eintracht-12
 Schemm Fritz vom Kohlen - Kartoffeln
 Fritz-Reuter-6
 Schemm Fritz vom Obst- Gemüse- und Süd-
 früchtegroßhandel Schlachthofstr (Groß-
 markt)
 Schemm Paul vom Burger Land-39
 Schemmann Heinz Schlachthofstr Großmarkt
 Schenk & Co KG Meisenburger Weg 11
 Schenker & Co GmbH Zweigniederl Birken-
 weher 45 Geschf: Ulrich Wolski
 Scheuren Nikolaus oHG Neuenhofer-29
 Schilling GmbH Behring-1 Inh: Albrecht
 Schilling
 Schimmelbusch C W & Cie Spitzweg-11
 *1886 pHG: Karl und Walter Beien
 Schindler Martin Wald Friedrich-Ebert-8
 Schirmfabrik Müller Kommanditgesellschaft
 Felder-67-69
 Schirmfurnituren GmbH Dültgenstaler-123
 *1963 (B 3) Geschf: Herbert Dültgen, Prok:
 Wilhelm Wingen, Werner Keulen
 Schirring Günter Schiller-43
 Schirwa Metallwarenfabrik Wilhelm
 Schirmuly KG Wald Rembrandt-26
 Schlebusch Paul Hästener Weg 78

Schlemper, C.A.,

Gesensschmiede Brühler-74 Postfach 249
 ☎ 26301-5 *1878 (B 325) pHG: Carl-Albert
 und Claus Schlemper
 Schlemper Carl Ohligs Mühlen-43-45
 Schlemper Friedrich Herzog-74
 Schlemper Magdalene Exquisit-Moden
 Düsseldorf-34/36 *1956 (B 15) Inh:
 Magdalene Schlemper
 Schlemper W Hugo Ritter-12 *1884 (B 27)
 Inh: Hannelore Schlemper
 Schlich Eugen Backofenbau Merkur-36 *1872
 (B 6) Inh: Otto Schlich
 Schlicht Gesellschaft mit beschränkter Haf-
 tung Höhscheid Morgen-1
 Schlieper Carl Stahlwarenfabrik Gesellschaft
 mit beschränkter Haftung Burger Land-
 Nr 51-59
 Schlieper Friedr jr Papierwarenfabrik Mer-
 scheid Merscheider-267-275
 Schmachtenberg & Benninghoven Merscheid
 Tauben-14

Schmachtenberg & Türck

Wa Opferfelder-18 ☎ 29365 *1907 (B 10)
 Inh: Robert Schmachtenberg, Höchstberg
 Krs. Mayen/Eifel, Prok: Martha Lindner
 Schmachtenberg Gesellschaft mit beschränkter
 Haftung Berger-25 *1967
 Schmachtenberg Karl Wilhelm Höhscheid
 Berger-25 *1840
 Schmaltd & Co Inh Wilhelm Schmaltd Adler-15
 Schmaltd Fritz Schlagbaumer-77
 Schmalz Hans Werner KG Oh Wiefeldicker-98
 (B 1) Inh: Hans W. Schmalz
 Schmauch & Rauh Katternberger-114/116
 *1920 (B 5) Inh: Harald Herder
 Schmid Andreas Zweigniederlassung Solingen
 Brühler-22
 Schmid Gotthold Mittelgönrather-17 *1925
 (B 51) Inh: Karl, Otto und Rudolf Schmid
 Schmidt & Co Müngstener-37
 Schmidt Carl Sohn-Saar-14-16
 Schmidt Carl Reinhard Gesellschaft mit be-
 schränkter Haftung Schlagbaumer-12
 Schmidt Emil Grund-33 *1884 (B 3) Inh:
 Rolf Kirschner
 Schmidt Elisabeth Düsseldorf-39 *1908
 (B 10) Inh: Elisabeth Schmidt
 Schmidt Ernst Cronenberger-60 (B 3)
 Inh: Richard Schmidt Prok: Ernst Wilh
 Schmidt
 Schmidt Ernst jr Samenfachgeschäft Haupt-185
 Schmidt Ernst & Gustav oHG Elifix-Schneid-
 waren Friedrich-28

Schmidt, Eugen

Friedrich-Wilhelm-91/93 ☎ 26067
 *1930 (B 8) pHG: Hans-Werner Schmidt
 Prok: Elfriede Schmidt
 Schmidt Ferdinand Bülow-4
 Schmidt Friedrich Mumm-17a
 Schmidt H H & Co Sportartikel, Fahnen, Abz-
 Waffen, Adolf-Kolping-36 ☎ 292552 u 29634
 *1947 (B 9) pHG u Geschf: Helmut Schmidt
 Schmidt H Walter Höhscheid Platzhof 7
 Schmidt Heiner Paul Orchideenweg 5a

Schmidt, Heinz

Stahlbau-Maschinenbau Klängen-50
 ☎ 22694 (B 8) Inh: Heinz Schmidt
 Prok: Helga Schmidt
 Schmidt Herbert Schorberger-18/26 *1936
 Schmidt J A & Söhne Werner-11/13 Inh:
 Werner u Erich Schmidt
 Schmidt J Albert Nachf Gräfrath Wuppertaler-
 Nr 147 *1876 Inh: Walter Ritter
 Schmidt J G Karl & Co Merscheid Altenberger
 Weg 5
 Schmidt Karl Rudolf KG Dürer-41 *1923 (B 4)
 Inh: Karl Rudolf und Anna Schmidt Prok:
 Anneliese Koch
 Schmidt Kurt Fabrikation von Stahlwaren und
 chirurgischen Instrumenten Ketzberger-22
 Schmidt Otto Eichen-4-6 *1950 (B 5) Inh:
 Otto Schmidt
 Schmidt Paul Beckmann-70 u Neuenhofer-21-23
 Schmidt Rudolf van-Meenen-26 *1833
 Inh: Rudolf Schmidt
 Schmidt W Dipl.-Ing GmbH Schorberger-18/26
 Schmidt W & P Manganberger-173 *1896
 (B 50) Inh: Hans Joachim Schmidt,
 Prok: Werner Lohse
 Schmidt Walter Katternerberger-124 *1918
 (B 15) Inh: Walter Schmidt
 Schmidt & Deichmann Nibelungen-66 *1933
 (B 12) Inh u pHG: Heinz Deichmann
 Schmidt & Kolk Wilhelmshöhe 38
 Schmiegl Franz Messerfabrik Schul-27a *1948
 (B 62) Inh: Kaufm Franz Schmiegl
 Schmitz August Wald Wittkuller-178
 Schmitz Friedrich Aug Vereins-10/12 *1878
 (B 4) Inh: Friedr Wilh Schmitz
 Schmitz Friedrich W Kurfürsten-28
 Schmitz Gebr & Co Gräfrath Dycker-113
 Schmitz Emil Elektro-Galvanotechnik Neuen
 Ufer 10 *1946 (B 15) Inh: Paul Beek,
 Prok: Hildegard Beek
 Schmitz Heinrich Glössner-23 *1931 (B 6)
 Schmitz Hugo & Co Grünbaum-6 Inh: Karl
 Kohl Prok: Elisabeth Niggemann
 *1906 (B 15)
 Schmitz Otto Schlagbaumer-180
 Schmitz & Müller Sauerbey-51 *1950 (B 16)
 Inh: Heinrich und Annelise Müller
 Schmitz Otto Gesellschaft mit beschränkter
 Haftung Isolierte Drähte Waid Schnepfer-
 24-26
 Schneider GmbH Löhdorfer-156/178 *1902
 (B 80) Inh: Bernd Schneider, pHG: Gerda
 Schneider, Damaris Schwank
 Schneider Emil Münstener-63
 Schneider Ernst Werwolf 6-8
 Schneider Fritz Lützw-8 *1926 (B 6)
 Inh: Walter Schumacher
 Schneider Heinrich Gas-68
 Schneider Hermann Aufderhöher-166 *1848
 Inh: Kuno Rothstein Prok: Wolfgang
 Hansberg
 Schneider Martin Maschinenfabrik
 Beethoven-253 *1948 (B 15) Inh:
 Martin Schneider

Schneider & Henkels KG

Baugeschäft Margareten-35 ☎ 27685 *1960
 (B 17) pHG: Rudi Henkels
 Schnittert & Sohn Wald Hahnenhaus-10
 Schnittert Rolf KG Gräfrather-54
 Schnug Karl Kraftwagen-Spedition Aufderhöhe
 Löhdorfer-257
 Schöf Ernst Kölner-84 *1919 (B 5) Inh:
 Matilde Schöf und Gerda Schmitz
 Schöneberg Bernhard Vertretungen in Wein
 und Spirituosen Friedrich-53 *1951 (B 7)
 Inh: Bernh Schöneberg
 Schreiber Franz Beethoven-258
 Schreiber Paul Kohlen- u Kartoffelhandlung
 Bismarck-99
 Schreiber BAU-Gesellschaft mit beschränkter
 Haftung Hosten 72
 Schreiber & Fey Wuppertaler-23 *1914 (B 40)
 Inh: Rolf Schreiber, Julie Fey Prok:
 Helmut Dröser
 Schreiner Gustav Hackhauser-20 *1895 (B 6)
 Inh: Wilhelm Pütz u Andreas Gärtner
 Schrick Emil Sohn KG Ohligs Laibacher-4-6
 Schrick Gebr Wald Thomas-6
 Schröder Gustav Ziegelwerk Flachsberg
 Wuppertaler-108
 Schröder Siegfried Wa Friedr-Ebert-247
 Schröder U & S GmbH Wa Friedr-Ebert-247

Schrott- und Metallhandelsgesellschaft mbH
 Lagerstr
 Schürhoff Wilhelm Gräfrath Wuppertaler-101
 Schürmann Helmut III. Hästen 79 *1959 (B 10)
 Inh: Helmut Schürmann
 Schüller Arthur Wuppertaler-271a *1928
 (B 10) Inh: Günter Klingel
 Schüttelhöfer Artur & Co Wald Wiedenkamper-
 Nr 22
 Schütz Werner Schlicker Weg 25/27 *1928
 (B 15) Inh: Johanne Remb
 Schuhfabrik Zoltan Pac Rembrandt-19
 Schuhhaus Albrecht Inh Helmut Albrecht
 Linkgasse 6
 Schuhhaus Hermann Diederichs Haupt-119
 *1930 (B 8) Inh: Hermann Diederichs
 Schuhhaus Josef Diederichs Ohligs Düssel-
 dorfer-62
 Schuhhaus Franz Schlüter Wald Stresemann-28
 *1926 (B 9)
 Schuh- und Manufakturwaren E Paashauss & Co
 Haupt-138
 Schuder Hermann Beethoven-29
 Schulte Heinrich Höhscheid Erfer-23
 Schulte & Pickert GmbH Kuller-11-13 *1896
 (B 6) Geschf: Ulrich und Karl Kraft
 Schultes Eduard Manganberger-17
 Inh u pHG: Hans Homberg (B 4)
 Schultes Willy Ing Neuenhofer-130 *1948
 (B 12) Inh: Willy und Horst Schultes
 pHG: Hilde Schultes
 Schulz + Kleibrink Oh Breidbach 8
 Schulze Paul Weyer Brüder-24 *1902 (B 14)
 pHG: Max Schulze, Kurt Dumhard
 Schumacher Marta Fürker-28 *1954 (B 8)
 Inh: Marta Schumacher Prok: Hans
 Schumacher
 Schumann Franz Donau-31
 Schuster & Co Gas-54 *1950 pHG: Besum GmbH
 Geschf: Hermann Weltner

Schwahlen, Hermann

Lützw-176 Postfach 8029 ☎ 15026/27
 *1945 (B 50) pHG: Luise Herweg
 Prok: Hermann Herweg
 Schwahlen Josef Wuppertaler-148a

Schwan, Franz

Flora-14 ☎ 25446/47/48 *1864 (B 26)
 Inh: Lothar Schwan, Prok: Kurt Möllmann
 Schwanen-Apotheke Apotheker Dr med Albert
 Weidenbusch Ufergarten 1
 Schwarte Carl Tannen-4 *1910 Inh: Carl
 Schwarte sen u Paul Schwarte Prok: Carl
 Schwarte jun
 Schwarz Franz oHG Heisterbusch 4 *1957 (B 1)
 Inh: Heinz Rose Prok: Herta Rose
 Schwarz Gottlieb Höhscheid Erfer-34-36
 Schweisthal Hans Potsdamer-20 *1910 (B 5)
 Schweitzer Gebr Aufderhöhe Höher Heide 31
 Schweitzer Willy Brennstoffhandlung Ohligs
 Rhein-26 und Weser-4
 Schwering F & A KG Düsseldorf-21
 *1878 (B 4) pHG: Karl Simon,
 Komm: Liesa Simon
 Schwering Franz Düsseldorf-72 *1878 (B 4)
 Inh: Franz Schwering
 Schwert-Apotheke Kölner-130 *1958 (B 7)
 Inh: Dr Wilhelm Grieshaber
 Seeger Fritz Cranach-2 *1919 (B 30) pHG:
 Günter Scholz, Horst Ritter
 Seibel Emil Sohn Irlers Hof 2 *1954 (B 1) Inh:
 Emil Seibel
 Seidel Karl Beethoven-102
 Seifen-Magazin Pracht & Theegarten Friedr-
 Ebert-130 *1954 (B 4) pHG: Otto Pracht,
 Emmy Theegarten
 Seiffert Arthur & Sohn Wieland-26-28
 Seiffert Erich Gesenkschmiede Grund-48
 Seiffert Otto Alter Markt 3 Ohliger Tor
 Selheimer Paul Albrecht-12
 Servatius Hugo Gas-31 *1911 (B 17) Inh: Hugo
 Servatius

SG-Eigentumsbau Solingen

Eigentumswohnungsbauges mbH & Co KG
 Eichenstr 9 ☎ 45045
 Siebel Carl August Grünewalder-71
 Sieberts Julius Werwolf 56/58 *1904 (B 5)
 Inh: Willi Jul Sieberts
 Siefen H & A Sonnen-27 *1951 (B 4) Inh:
 Kauffr Anna Siefen
 Siepman E & Co Eintracht-21 *1885 (B 80)
 pHG: Margarete Kuchler-Siepman Prok:
 Paul Kuchler-Siepman Komm: Frank
 Siepman
 Siepman L & W vormals Handelsabteilung der
 Firma E Siepman & Co Eintracht-13
 Sigma-Stahlwarenfabrik Carl Willms Höh-
 scheid Berger-51
 Simmel Anton Franz Kölner-72 *1932 (B 4)
 Inh: Anton Franz Simmel
 Simon August Felder-16
 Simon Carl KG Bülow-9/11 *1893 (B 3) Inh u
 pHG: Alfred Simon Prok: Gertrud Simon

Skau & Co KG Neuenhofer-110
 Skau Armin GmbH Wa Friedr-Ebert-217
 Skau-Discount GmbH Neuenhofer-110
 Sklar-Witte GmbH Mankhauser-1 *1960 (B 60)
 Geschf: Hugo u Dr Klaus Witte
 Slabik Hoch- Tief- und Ingenieurbau Gesellsch
 mit beschränkter Haftung Wald Lilienthal-
 Nr 34
 Sörgel & Co Wa Stresemann-9
 Sohn & Co Wald Wittkuller-176
 Solinger Brillen-Fabrik GmbH Cronenberger-
 Nr 145 *1948 (B 65) Geschf: Rudolf Stöckel,
 Ernst Nitsche, Düsseldorf
 Solinger Dampfwaschanstalt Karl Kirschbaum
 & Co Fritz-Reuter-1 *1902

Solinger Fußboden-Center

Verkaufsges mbH für Teppich- und Boden-
 beläge Stresemann-37 ☎ 291535 *1967
 (B 5) Geschf: Wilhelm Sakadauska
 Solingen u Reinhard Pehlke Hochdahl
 Solinger Geldschrankfabrik Heinrich Lorsche
 Wupper-40-44
 Solinger Gleitlager-Handelsgesellschaft mit
 beschränkter Haftung Wald George-5-7
 Solinger Kühlmöbelfabrik Christiani & Ogorek
 Wa Adolf-Clarenbach-23 *1954 (B 22)
 Inh: Julius Christiani u Axel Ogorek
 Solinger Lackfabrik Hammesfahr & Co Wald
 Focher-79
 Solinger Metallwaren-Fabrik Stöcker & Co
 Burg-101 *1897 (B ca 50-55) pHG: Ernst
 Stöcker

Solinger Plastik

E Jordan & Co Oh Höhscheider-80
 ☎ 75600 *1956 (B 20) Inh: Elisabeth
 Jordan u Herbert Zuschlag Prok: Ernst
 Jordan
 Solinger Reformhaus Eiland 5 *1905 (B 2)
 Inh u pHG: Willi Kühn
 Solinger Schleifmaterialien-Fabrik Kaiser &
 Giersch Brühler-15
 Solinger Sooger Produktion J Blum GmbH
 Margareten-38/44 *1953 (B 35) Geschf:
 Günter Leifheit, Prok: Ingeborg Leifheit,
 beide Nassau
 Solinger Türschließer-Fabrik Horsch & Kasten
 Kuller-80
 Solo-Kleinmotoren-Gesellschaft mbH
 Maichingen Verkaufsbüro Brühler-91
 "SOLTA" Solinger Tapetenfabrik Kärntener-17
 *1950 (B 40) Inh: Hans Heck
 Sommer H KG Sol-Wald Kleinenberger-51/57
 Sommer Hugo & Söhne Aufderhöhe Löhdorfer-
 Nr 206
 Sommer Max OHG z Hd Wwe Frau Liesejette
 Eickenberg Wa Altenhofer-44
 Sommer Walther Landwehr Landwehr-95
 Sonnal-Spezialrasierklingenfabrik Hugo Pasch
 Merscheid Merscheider Busch 47

Sonnen-Apotheke

Franz Karst Oh Grün-3 ☎ 74836 *1957
 (B 7) Inh: Apotheke Franz Karst
 Sonnenschein Ernst Behring-37-41
 Sonnenschein Otto jun Kommanditgesellschaft
 Margareten-37-39
 "Sonso" E Sonnenschein GmbH Behring-37
 Sorst A & Co Ohligs Park-2
 SOTEX Textilhandelsges mbH Kuller-47
 Spar- und Bauverein eGmbH Friedrich-
 Ebert-44 *1897 (B 7) 3 Vorstandsmitglieder
 Spar- und Bauverein eGmbH Schul-47 *1919
 (B 15) Vorst: P.Glasner, M.Ohligger,
 E.Strickhausen Geschf: W. Gottfried
 Spar- und Bauverein Gemeinnützige Wohnungs-
 genossenschaft eingetragene Genossen-
 schaft mit beschränkter Haftpflicht
 Kölner-47
 Speckamp & Fuchs Spelu oHG Wa Locher-16a
 Spengler & Meurer Weyer-101 *1919 (B 38)
 Inh: Franziska Dederichs u Kurt Witte
 Spiecker Eugen & Hermann Sohn Quer-54
 *1919 Inh: Eugen Spiecker
 Spielwaren Anna Dörner Ohligs Kelders-8

Spieß, Wilhelm

Peter-Hahn-Weg 12 ☎ 21348 *1924 (B 8)
 Inh: Harry Radke Solingen
 Spitzer C Gustav KG Felder-53/57 *1863
 (B 35) Inh: Arthur u Erich Spitzer
 Spitzer Carl & Sohn Ritter-72-74
 Spitzer Carl Blumen-15 *1882 (B 2) Inh:
 Florian Spitzer

Sport-Schmidt

L Schmidt KG Düsseldorf-50 ☎ 74183
 *2.9.1947 (B 3) pHG: Liesel u Helmut
 Schmidt
 Sporthaus Fels Düsseldorf-33 *1928 (B 2)
 Inh: Elfriede Fels

Sporthaus Voss Kölner Str - Haus der Sparkasse *1891

Spremburg KG Eintracht-48/50 *1964 pHG: Otto Spremburg

STABA Wupperrmann & Co Düsseldorf Niederlassung Wald Wittkuller-13-15

STABO Stahlwarenfabrik Gesellschaft mit beschränkter Haftung Schützen-197

Stader & Bollengraben Schützen-197

Stadt-Sparkasse Hauptstelle Haus der Sparkasse Sa-Nr 2861 FS 85 14854 Postfach: 100185 Vors. des Vorstandes: Sparkassendirektor Kurt Feldhusen *286200/201

Vorstandsmitglied: Sparkassendirektor *286300/301 Vertreter der

Mitglieder des Vorstandes nach § 19, 4 SpG NW: Arnold Lück *286270, Curt Melchior *286305, Karl-Heinz Hühne *286203

Zweigstelle 1 Ohligs: Karl Heine *286320

Zweigstelle 2 Wald: Günter Knecht *286330

Zweigstelle 3 Schlagbaum: Heinz Schneider *286336

Zweigstelle 4 Gräfrath: Walter Jochem *286344

Zweigstelle 5 Höhscheid: Heinz Conrad *286312

Zweigstelle 6 Merscheid: Karl-Heinz Hunolt *286314

Zweigstelle 7 Auferhöhe: Klaus Linder *286316

Zweigstelle 8 Zentral: Heinz Möthe *286318

Zweigstelle 9 Weyer: Ernst Meurer *286348

Zweigstelle 10 Krahenhöhe: Herbert Fischer *286373

Zweigstelle 11 Widdert: Werner Schulz *286351

Zweigstelle 12 Ohligs-Unterland: Günther Gongoll *286358

Zweigstelle 13 Mühlenhof: Rüttger Wüllenweber *286370

Zweigstelle 14 Goerdelerstr: Baldur Klonka *286403

Stahlberg Heir W GmbH Altenhofer-96

Stahl- u Metallwarenges. Hermes & Co Haupt-25 *1948 (B 2) Inh: Grete Hermes

Stahlwarenfabrik "Empor" Engel & Co In der Freiheit *1924 Inh: Edith Engel Prok: Eugen Auerbach

Stahlwarenfabrik Josef Pütz Oh Hansa-45

Stahlwarenfabrik u. Stanzwerk

Emil Schlemper GmbH

Junker-11-15 Postfach 57 *76011/12

*1909 Inh u Geschf: Cuno Schlemper, Lore und Geert Blanken

Stamm Dr GmbH Barler-16 Inh: Hildeg Stamm

Stamm C Robert Schützen-139a *1882 Inh: Hermann Stamm

Stamm Carl & Fritz Kasino-74

Stamm Cuno Oh Barler-16 Inh: Hildeg Stamm

Stamm Ernst Stahlwarenfabrik Tannen-8

*1949 (B 10) Inh: Ernst Stamm

Stamm Gebr Auferhöhe Auferhöher-91

Stamm Kuno Werkzeuge Graf-Engelbert-29

Stamm Otto Söhne Theresien-13

Stamm W & F GmbH Auferhöher-89/91

Steffens, Alfred

Futtermittel- Kunstdünger- u Sämereienhandel Höhscheid Neuenhofer-37 *20591

*1901 (B 4) Inh: Nelly Flabb

Steffens Ewald & Kurt Auferhöhe Steindorfer-23

Steffens, Wilhelm, KG

Erholung-10 *77192 *1949 (B 45)

pHG: Wilhelm Steffens, Inh u Geschf: Ing Klaus Evertz

Steffens & Nippes Ritter-87 *1933 (B 6) Inh: Otto Steffens u Max Bieler

Steimel Alois Kuller-91 *1925 (B 2) Inh: Alois Steimel

Steinacker Paul Felderhof 7a

Steinbrück & Drucks Kirschbaumer-18

Steinshoff E & Söhne Beethoven-71 *1892

(B 15) Inh: Elise Steinshoff u Ruth Wachenfeld Prok: Heinz Wachenfeld

Steingass August & Sohn Kronprinzen-125

*1909 (B 160) Inh: August Steingass, Prok: Hans Rhexus, Lieselotte Graf

Steingass & Martini Schlagbaumer-19

Steinhoff Ewald Kirberger-11 *1919 (B 15)

pHG: Erich und Anna Steinhoff

Steinig Artur Elektrotechnik KG Main-8

*1947 (B 12) Kompl KG: Ing Artur Steinig

Steinig Max Merscheid Otto-6

Stemmler Fritz KG Galvanische Anstalt

Platzhof 11 *1953 (B 16) Geschf: Heinz Stemmler

Stenzel KG Wa Dürrer-26

Stock G & Co Kunststoff-Verarb Neuenhofer-42

Stock Karl Beethoven-194

Stock Walter Scheidter-25

Stöcker Carl Wupper-72

Stöpfungshoff Eliese Damm-6-8

Stöpfungshoff Max Dr Lindenbaum-2a Inh: Dr

Max Stöpfungshoff Prok: Ilse Stöpfungshoff

Stöpfungshoff Walther Gesellschaft mit beschränkter Haftung Damm-6

Stöpfungshoff Walther GmbH Druckerei & Co Kommanditgesellschaft Damm-6

Stoff-Lange Werwolf 59 *1950 (B 12) Inh: Magdalene Lange

Stoff-Senger Heinz Senger Berg-18-20

Stolze Fritz Potsdamer-7 u Van-Meenen-4

*1928 (B 17) Inh: Erich Stolze

Stommel Karl Haarschermaschinenfabrik

Mars-Norma Merscheid Merscheider-141

Stommel & Voss Stahlstempelfabrik Scha-berger-45

Storsberg Gebr Josef-13-15

Stoss Fritz Schlagbaumer-116

Stracke Albert Cronenberger-99 *1936 (B 15)

Inh: Albert Stracke

Sträter H Ufergarten 11 *1896 (B 14) Inh: Hans Sträter

Sträter, K. & E.

Pilghauser-49 *25720 *1948 (B 14)

Inh u pHG: Friedhelm Sträter Solingen

Prok: Anneliese Sträter Solingen

Strathmann A & D Gesellschaft mit beschränkter Haftung Kuller-59

Strathmann August Kuller-59a

Gebr Stratmann & Co Frankfurter Damm 18

*1920 (B 30) pHG: Hugo u Wilhelm Strat-

mann Prok: Gerhard Bauer

Straus Gottfried Gräfrath In der Freiheit 11 u

Lützw-99

Stroh, Friedrich, KG

Mittel-32 *79514 Inh: Friedrich Stroh

Prok: Wilhelmine Stroh

Stufe OHG Autozubehör Groß- und Einzel-

handel Wupper-16

Stucke KG

Oh Kiefern-24 Haus Buchweizenberg

*77064 *1952 (B 25) pHG: Herbert Ohliger

Teilh: Margarete Taschenbrecker-Stucke

Stillenberger Egon Plasto-Typ Ohligs Mangan-

berger-297

Stüttgen Karl Transport- und Förderanlagen

Brühler-79

Stüttgen Max KG Wupper-130

Sturm GmbH Kronprinzen-28 *1965 Geschf:

Otto Sturm

Sturm A & E GmbH Augusta-75a *1929 (B 8)

Inh u Geschf: Edmund Sturm

Sturm F. Aug. Söhne

Lufttechn Anlagen, Ventilatoren u Exhaus-

toren, Staubfilter-Anlagen jeder Größe,

Katterberger-89 *20653 *1872 (B 15)

Inh: Erich Reusch, Karl Becker

Sturm Paul KG Schützen-78/80 (B 20) pHG:

Ing (grad) Peter Kremer

Sublim-Gesellschaft Broch & Kessel, Ohligs

Fürker-38

Sunvic Regler GmbH

Postfach 190520 Albertus-Magnus-11

* (02122) 292321 Telex: 8 514 832 (B 750)

Geschf: Hans-Jürgen Theisen, Prok:

W Brömer, H E Müller, T W Waterbär,

H Gerresheim

Techn Büros: in Frankfurt u Hamburg

Suppan Franz Kasino-3 *1900 (B 2) Inh:

Albert Suppan

T

Tangemann Heinrich Meves-Berns-15 *1930

(B 5) Inh: Heinrich Tangemann

Tapeten Schmitz

Werwolf 29 *23910 Inh: Alfons Schmitz,

pHG: Manfred Schmitz, Prok: Christiene

Schmitz

Tappe Fritz Kirberger-15

Tappert Franz Weyer Deutsberger-86

Taschenschirm "Knirps" H Haupt & Co

Ahr-5/7

Teipel Karl F W Eisen- und Metall-Schrott-

großhandlung Ohligs Hoferichtsweg 30-36

Teppich - Insel

Hauptstr 17/19 *15281 *1965 (B 37)

Inh: Horst Priesmeyer Bad Pyrmont

Teppich Zirn KG Entenpfuhl 8

Tesche Günter Wald Friedr-Ebert-244

Teschen Wilhelm Stresemann-6 *1899 Inh:

Anna Teschen u Aenne Bölts

Texo-Gummiwaren KG G Tesche Kurfürsten-10

*1949 Inh u pHG: Gerda Tesche,

Ges u Geschf: Hans Tesche

Texta Maschinenbau Gesellschaft mit beschränkter Haftung & Co Kommanditgesell-

schaft Höhscheid Erfer-10

Texta Maschinenbau GmbH & Co KG Oh Meteor-

Nr 47 Geschf: Frau Ilse Leibe, Langenfeld

Textil Elsie Even Kommanditgesellschaft

Wald Friedr-Ebert-130

Textilien O Klischen & Co

Hauptstr 69 *24894

Thaler Fritz jun Kleinenberger-16

Thaler Robert Hossenhauer-14/16 *1932

(B 3) Inh: Heinz Thaler

Theaterbetrieb Pinell & Co Lux am Dreieck

Ufergarten

Theegarten Eduard Merscheid Beethoven-259

Theegarten R & Co Wald Friedr-Ebert-41

Theegarten Wilhelm Wald Strandbadweg 1

Theegarten & Tesche Brühler-86

Theis Günter Henrietten-7 *1952 (B 9) Inh:

Günter Theis

Theis H & Co Gesellschaft mit beschränkter

Haftung II. Feld 5

Theis Kurt Felder-27 *1945 (B 11) Inh: Kurt

Theis

Theisen Wilhelm vorm Franz Steinhoff

Dürer-37 *1898 (B 8) Inh: Wilhelm Theisen

Theismann Elisabeth Wa Irler-20 *1961 (B 3)

Inh: Elisabeth Theismann Prok: Erich

Theismann

Thiel Edmund Bismarck-21 *1931 (B ca 15)

Inh: Werner Schumacher

Thiel, Emil

Friedrich-24 Inh: Helene Thiel

Thiel Hertha Irler-23 (B 3) Inh: Herta Thiel

Thiel Richard Wald Wiedenhofer-2

Thiel & Lindenberg Wa Tablick 15 *1939

(B 18) Inh: Egon Lindenberg

Thielen Johann Ehren-25 *1946 (B 10) Inh:

Johann Thielen, Prok: Grete Thielen

Thielen, Peter, OHG

Deller-9 *29743 *1934 (B 3) Inh: Peter

Thielen pHG: Elise Thielen

Tiemens Johann Tikosol-Vertrieb Wupper-

taler-255 *1968 Inh: Max Tiemens

Thienes Friedr Wilhelm OHG Ohligs

Merscheider-87

Thill & Küll Oh Fürker-14 *1885 (B 7) Inh:

Hans Krengel

Thomas Heinrich Grünewalder-91

Tikosol-Lackfabrik Wuppertaler-255 *1958

(B 7) Inh: Volker Hermannsen

Tilgenkamp Carl Hermann-Meyer-6 *1926

Inh: Carl Tilgenkamp

Tillmanns Carl Söhne KG Germanen-53 *1885

(B 5) pHG: Erna Picard

Tina-Spezialversand GmbH & Co KG Wa

Wittkuller-51

Tobias, Hannelore

Friedr-Ebert-120 *292434 *1954 (B 2)

Inh: Hannelore Tobias

Todemann Friedrich W Hansa-5 *1938 (B 15)

Inh u pHG: Ernst-Günther Todemann,

Prok: Elise Kusch

Tondeo Verkaufsgesellschaft mit beschränkter

Haftung Merscheid Eifel-25

Tondeo Verkaufsgesellschaft mit beschränkter

Haftung & Co Kommanditgesellschaft

Merscheid Eifel-25

Tondeo Werk Adolf Noss Auferhöhe Höhs-

cheid Weg 39-43

Torley August Wald Heukämpchen-38a

Toscani-Eis Giovanni Soravia & Co Düssel-

dorfer-14 *1957 (B 6)

Tragbar Klaus Manganberger-282

Transportbeton Gesellschaft mit beschränkter

Haftung Ohligs Hansa-45a

Transportbeton GmbH & Co. KG

Hansa-45a *76028/29 (B 16)

Geschf: DiplKfm K-Otto Conrads und

Kurt Lange Inh: Hugo Boos, Peter

Conrads, Oskar Lange und Werner

Wilhelms

"Treuco" Vermögensverwaltungs-GmbH

Ost-34

Triesch & Weidner Haupt-142 *1900 (B 11)

Inh u pHG: Mally, Hans-J u Dietrich Weidner

Prok: Hans Häusler

Trumpf Rasier

Tückmantel & Co Worringer-13 Inh: Paul Elsen

Tückmantel, Julius, & Söhne

Köln-73/77 ☎ 23566/68 *1850 (B ca 60)
pHG: Kurt und Georg Böhrer Prok: Rudolf Klimmek

Tückmantel & Martin Rennpatt 23a *1913
(B 15) Inh: Werner Martin

U

Uellendahl, Eduard

Autobereifung u Vulk-Betrieb Martin-Luther-15 ☎ 23684 *1930 (B 2)
Inh: Kurt Uellendahl

Uellendahl Fritz Elda-Rasierklingenfabrik
Mangenberger-191

Uellendahl Hugo Wald Friedr-Ebert-40
Uellendahl Julius Wa Gräfrather-44

Ufer Hugo Stahlwarenfabrik *1919 (B 10)
Inh: Hugo Ufer

Ulbricht G & Co Immobilien- und Finanzierungsvermittlung Immofinanz Gräfrath Schul-9

Ulrich & Co Kommanditgesellschaft Möbelhaus
Grünwald Grünwalder-47

Ulmerich Friedrich & Sohn KG Beethoven-216

Ulrich Hermann Cronenberger-58 *1897
(B 30) pHG: Eduard Ulrich

Ulrich Hugo Flensburger-4 *1926 (B 30)
Inh: DiplKfm Joachim Ulrich

UNITECTA Oberflächenschutz GmbH.

565 Solingen 11, Kelders-4 ☎ 79081
Geschf: Dir Dr-Ing Joseph Steinhäuser,
Dipl-Kfm Franz Adolf Becker,
Prok: Dir Dr Paul Kauerz,
Dr Hartmut Aschenborn, Gustav Kaiser,
Dr Rudolf Röbler,
Bernd Rouenhoff, Helmut Schultz
Unshelm Max Am Fronhof 8 *1896 (B 3) Inh:
Clementine Unshelm
Unshelm W Karl Katternberger-24 u Mumm-31
Unterstützungseinrichtung der Firma Rudolf
Rautenbach in Solingen GmbH Mangan-
berger-10/30
Urbahn Hugo Schreiner-10 *1919 (B 20) Inh:
Karl Urbahn
Urban Johann Kölner-114

V

Vatterot Hans & Co Schaberger-37
Vaupel Walter Merscheid Fürkerfeld-16

"Verbalith" Leichtbaustoffwerk GmbH
Meisenhof 7

Vereinigte Schlüsselfabriken AG Parallel-17
*1888 (B 370) Vorst: Alex Wipperfürth,
Düsseld-Benrath, Joachim Ehrenberg,
Hans Günter Meiningshaus, Rolf Wipperfürth,
Prok: Karl Heinz Wipperfürth,
Heinz Garten, Bad Salzungen

Vereinigte Stahlwarenfabrik Gebr Richartz
und Söhne Gesellschaft mit beschränkter
Haftung Ohligs Merscheid-90

Vereinigte Werkstätten für Damaszierkunst
Erich R Schmidt & Co Albrecht-15

Vereinsbrauerei AG Schützen-43 Vorst:
Dr Klaus Beckmann Prok: Wilh Rom und
Theodor Petrowitz



Verlag „Die Creditauskunft“ GmbH

Oh Credita-Haus, Kiefernstr
☎ 77061/62/63 *1924 (B 35)
Geschf: Herbert Ohliger und
Margarete Taschenbrecker-Stucke

Versandhaus Friedrich Busbach Beckmann-73

Versandhaus Hans Körtner GmbH Felder-
Nr 46/50 *1923 (B 40) pHG u Geschf:
Werner Körtner, pHG: Hans Körtner

Versicherungsbüro Dahmen K.G.

Oh Sauerbrey-24 ☎ 77050 *1900 (B 7)
pHG u Geschf: Karl Dahmen Komm:
Karl Friedrich und Theo Dahmen

Vertriebsgesellschaft EMAK

Frey & Co
Focher Str 58 ☎ 24978

Vetra Spedition Leifert & Möhrmann oHG
Kamper-14

Vetter Paul Augusta-4

Victoria-Apotheke Alfred Sachse (B 5)
Inh: Gerhard Sachse Beethoven-23/25
Gebr Viering Wuppertaler-28

Karl Vierkötter

Kotter-160 ☎ 22821 *1921 (B 30)
Inh: Karl Vierkötter Prok: Ilse
Vierkötter und Helmut Frielings-
dorf

Vieth, Carl, KG

Sauerbrey-43-45 ☎ 76085 *1919 (B 76)
Köpl: Carl Vieth Komm: Carl sen und
Carl-Heinz Vieth Prok: Hans Frambach

Vieth Hans Sommer-15 u Beethoven-55 u
Wupper-15

Vieth Meta Kasino-22 *1929 (B 2)
Inh: Toni Vieth

Vieth Paul Federn u Metallwaren KG Ohligs
Hildener-65

Vieth Willy Sand-23 *1934 (B 2) Inh: Ursula
Michels Geschf: Siegfried Michels
Vock Oswald Friedr-Ebert-211 *1964 Inh:
Heinrich Rademacher

Völker, Forst & Merten KG Locher-50a *1920
(B 35) pHG: Walter Forst u Herbert Merten
Vogel August Wwe Nachflg Bechershäuschen 1

Vogel, Friedrich

Brühler-203 ☎ 23873 *1922 (B 20)

Inh: Friedrich u Franz Vogel

Vogel Richard & Co Ballos Stahlwaren KG
Berger-42

Vogel Walter Werwolf 24

Vogel-Bauer Walter Vogel Focher-158

Vohwinkel, Robert, KG

Gummiwarenfabrik Katternberger-279
☎ 22773 *1932 pHG: Günter Vohwinkel
Burg (Wupper) Komm: Wwe Paula
Vohwinkel Solingen Prok: Rolf Vohwinkel
Solingen

Volk & Ingenweylen Auferdhöher-108 *1919
(B 25) Inh: Kuno u Willy Ingenweylen
Volkenandt KG Fronhof 6

Volksbank Solingen eGmbH

Kölner-133 ☎ 20061/62 *1918 (B 44)
Vorst: Paul Rothhaus, Gero Böhlefeld,
Franz Stommel

Volkskraftstoff-GmbH Brühler Str Ecke
Lüneschloßstr (B 1) Inh: Gottfried Müller

Vollmer, Friedr.

Stein-7 ☎ 76004/05 *15.5.1867 (B 14)

Inh: Wilh Kückelhaus Komm: Hilde
Kückelhaus

Voos Carl Höhscheid Berger-112

Voos Emil Dingshauser-22 *1925 (B 10)

Inh: Erich Schiffbauer Prok: Horst Schiff-
bauer

Voos Ernst Weyer Freiheits-48

Voos Eugen & Co Behring-25-27

Voos Friedr jr Wuppertaler-127 *1929 (B 55)
Inh: Friedrich Voos

Voos Fritz Martin-Luther-22

Voos Gebr Merscheid Bebelallee 27-29

Voos J Sohn D Müngstener-13

Voos Max Höhscheid Neuenhofer-17

Voos Paul & Co Augusta-37

Voos & Essers Rasierklingenfabrik Wupper-45

Voosholz Gebr Katternberger-128 Inh:
Hans-Joachim Haug

Vorreiher Kommanditgesellschaft Automobil-
Vertrieb Neuenhofer-42

Vorrichtungs- und Formenbau GmbH

Mangenberger-10-30 ☎ 25395 *1954 (B 35)

pHG u Geschf: Willy Sondergeld Solingen
und Harald Rautenbach Solingen

Vortmann Wilhelm Ed Weyer Becher-15

Voß F G Ohligschlägerweg 8

W

Waegeningh Friedrich van Gesellschaft mit
beschränkter Haftung Felder-41

Wagner Ernst Damm-48-50

Wagner E Richard Schaberger-29 *1927 (B 10)

Geschf: Karl Wagner, pHG: Gerd Wagner

Wagner Gebr Wald Erbslöb-19

Wagner Johann Ohligs Quer-36

Wagner Wilh Beethoven-254

Wagner Wilh junior Ohligs Merkur-15

Wagner & Galoto Wilhelm-3 *1957 (B 5)

Inh: Ingeborg Wagner u Vito Galoto

Wagner & Lange Werwolf 57 *1919 (B 15)
Inh: Hans Lange

Walbusch Walter Busch Albrecht-3 *1934

(B 85) pHG: Walter Busch Prok: Marie

Luise Busch, Adolf Sichelschmidt,

Gerda Ern

Waldmin Paul Katternberger-128 Inh: Hans-
Joachim Haug

Waldmin & Saam Weyer Gottl-Heinrich-1

Wall van der G. u. Co.

Internationale Spediteure

Locher-8 ☎ 292300, 292044

Wallbrecher Paul Heizöle BP Vertretung

Konprinzen-52

Wasser Gertrud Auferdhöhe Gillicher-36

Wasser, Kuno

Katharinen-43 ☎ 26986 *1920

Inh: Elisabeth Wasser u Lydia Fuchs

Watermann Heinrich & Karl Ohligs Bau-17

WAVASO Luft- und Wärmetechnik GmbH

Oh Fürkerfeld-14/16

Weber August Ufertarten 9

Weber E Hellmut GmbH Merscheid Eifel-5

Weber, Fried. jr. Wwe.

Martin-Luther-14 ☎ 22717/18 *1871 (B 9)

Inh: Dr Hans Weber, Prok: Gertrud Fricke

Weber, Klaus, GmbH

Schweizer-2 ☎ 21015 (51015) *1965 (B 1)

Geschf: Klaus Weber Solingen

Weber Willi K KG Kuller-9 *1964 pHG:

Knut Weber

WEBUTANK Vertriebsges mbH Oh Siemens-33

WEBUTANK Vertriebsges mbH & Co KG Oh

Engelsberg 27

Weck & Co KG Eintracht-13

Weck Emil Merscheid-314 *1894 (B 15)

Inh: Hans Classen u Rudolf Weck

Weck Ewald Sauerbrey-8 *1893 (B 2) Inh:

Kurt Sohl

Weck Gebr Focher Lützw-91-93

Weck Gustav Löhndorfer-187a *1900 pHG:

Gerhard Weck

Weck Herm Sohn Friedrich-20 *1854 (B 23)

Inh: Heinz Maass

Weck Walter D GmbH Eichen-39 *1967 (B 26)

Geschf: Friedrich Eller, Prok: Martha

Weck u Inge Eller

Weck - Ittertal

Solingen-Wald Märchenwald

Tier- u Vergnügungspark-KG

Ittertal-50 ☎ 29623 *1898 (B 25)

Inh: Fritz Weck Geschf: Karl-Friedr

Weck Prok: Elise Weck

Weck & Müller Köcher-66

We Di - Schmiede

Wester & Dinger Klängen-204 ☎ 43242

*1949 Inh: Karl Wester und Paul Dinger

Wehling Heinrich Gräfrather-9 *1922 (B 3)

Inh: Heinrich Wehling

Weil Peter Baumeister Liebermann-36/38

*1889 Inh: Peter Weil

Weil-Bau GmbH Liebermann-36/38 *1889

Geschf: Dr Kurt Schneider, Katharina

Schneider-Weil, Jürgen Pütz

Weiler Paul Burg-98

Weisheit & Sohn Friedr-Ebert-113 u Kirch-10

*1900 (B 5) Inh: Willy Sohn

Weiß Arthur Großhandel Widdert Börsen-88

Weiß Christoph Fichte-4-6

Weiß Karl Friedr-Wilhelm-57

Welp Heinz KG Aachener-8/10 *1954 (B 20)

Inh u pHG: Heinz Welp, Komm: Walter Welp,
Prok: Herta Welp

Weltersbach Wilhelm Bimericher-11

Wendel Albert & Artur Dahler-38

Wengenroth Arthur Neumarkt 13

Werbeagentur Arrenberg KG Heresbach-18

*1963 (B 14) pHG: Otto-Wilh Bringer, Hilden

Werbeagentur Brecher GmbH Wa Wittkuller-51

*1967 (B 2) Geschf: Ernst Brecher

Werbeagentur Klein Gesellschaft mit be-
schränkter Haftung Elisen-15

Werkkunst Schenk OHG Haupt-26

Werth & Co.



Haupt-131 ☎ 27335 *1957 (B 4)

pHG: Adolf Werth

Westbaustoff GmbH & Co KG Kuller-53

Westdeutsche Werkzeug KG Weber & Co

Beethoven-66 Kpl: Karl-Heinz Weber,

Komm: Brunhilde Weber

Westenhöfer Robert Burg-64/66 *1913 (B 5)

Inh: Heinz Westenhöfer

Wester Carl Ohligs Kamper-41-43

Wester Friedrich Höhscheid Im Wöll 8

Wester, Otto

Beethoven-26 ☒ 21708 *1888 (B 14)
 Inh: Karl, Adele und Erna Wester
 Wester & Butz Bebelallee 10 *1832 Inh:
 Walter Wester

Westhofen Gustav Söhne Wald Altenhofer-71

Westhofen H & Co Wittkuller-7 *1919 Inh:

Heinz Westhofen

Weyde Max Merscheid Merscheider Busch 6

Weyer Elise Fichte-7 Inh: Waltraud Nadfalusi

Prök: Florian Nadfalusi

Weyersberg, Gebr. *1787

Werkzeuge Wilhelm-29

Gebr. Weyersberg KG

Oh Wilhelm-29 ☒ 79061-63 *1787 (B 150)
 pHG: Konsul Robert F Berg Sol-Ohligs und
 Rechtsanw Alexander Frhr v Hodenberg
 Sol-Ohligs EPrök: Dipl-Volksw Werner
 Riese Solingen Prök: Willi Bollongino
 Burg, Günter Feise Sol-Ohligs und Max G
 Wupper Solingen

Weyersberg Gottfried Söhne Ritter-61-65

Weyersberg Gustav Nachf KG Oh Wilhelm-29

pHG: Robert F Berg

Weyersberg M Kotten 25

Wheelaborator Metallreinigungsges Deutschland

mbH Grünewald-14/22

Wibbing Paul Inh Klaus Langenberg Schlacht-

hof-18

Wichelhaus Klaus Weyer Becher-99

Wiedens & Co GmbH Oh Scheffel-24 *1961

Geschf: Karl-Erich u Emmy Wieden

Wieden, Karl, KG

Oh Scheffel-26 ☒ 78055-59 *1905 (B 160)

pHG: Karl-Erich Wieden und 4 Komman-

dantisten Prök: Emmy Wieden, Eugen

Erntges, Elise Sauerbrey und Martha

Wieden gemeinsam mit Emmy Wieden

Gebr. Wiedenhoff

Kraftverkehr Bismarck-45 ☒ 22711/12

*1924 (B 70) Prök: Inge Knecht Solingen

u Helmut Wiedenhoff Witzhelden

Wiegand & Co GmbH Emma-16 *1966 Geschf:

Alex Wiegand jr u Willy Bachhausen jr

Wiegand Alex & Sohn Emma-16 *1924 (B 18).

Geschf: Alex Wiegand jr,

Willy Bachhausen jr

Wiegand Grete Spedition Ohligs Wittenberg-7a

Wielert Karl Nachf Hildener-53 *1897 (B 4)

Inh: Heinz u Paul Kohnen

Wielpütz & Cie Birkenweiher 19 *1900 (B 20)

pHG: Richard Wielpütz, Prök: Günter Deufel

Gebr. Wielpütz

Dunkelberger-57 ☒ 77090 *1900 (B 60)

Inh: Hans Wielpütz

Wielpütz Geweo GmbH Oh Dunkelberger-57

Wielpütz Richard Birkenweiher 19 *1965

Inh: Richard Wielpütz

Wielpütz, Thomas, o.H.G.

Erfer-32 ☒ 24227 *1880

pHG: Hanna Graf-Wielpütz, Rudi, Herbert

und Arnold Sieper

Wiesemann Horst KG Wald Wittkuller-51

Wiesner, Wilhelm

Spielwaren Ufergarten 25 Postfach 51

☒ 22108 *1895 (B 15) Inh: Herbert und

Lieselotte Richartz

Wietscher Ernst GmbH Neuenhofer-73 *1913

(B 20) Geschf: Carl W Müller

Wietscher Ilona Degen-11 *1958 (B 5)

Inh: Ilona Wietscher

Wilamowitz Erich Haupt-21

Wilde Beteiligungs- u Geschäftsführungsges

mbH Haupt-61/63

Wilhelm Hugo Inh: Klaus-Peter Birk Kattern-

berger-154

Wilhelms Carl Heimwerker-Zentrale Friedr-

Ebert-67 (B 4) Inh: Carl Wilhelms

Wilhelms Carl Holbein-11 *1880 (B 20) Inh:

Werner Wilhelms Geschf: Paul Schumann

Wilke & Co Freiligrath-22 Inh: Fritz Scheele

Wilkinson Sword GmbH Schützen-110 *1961

(B 400) Geschf: Heinz Osberghaus,

Prök: Kurt Gruber

Willmes Alfons Ohligs Kamper-21

Willms Otto Höhscheid Berger-42

Windhöfel Horst Parkrestaurant Engels-

berger Hof *1966 (B 8) Inh: Horst Windhöfel

Prök: Marianne Windhöfel

Wingen Anton jr Gas-54 *1888 (B 200) pHG:

Heinz Wingen u Erika Dahmann

Winkler Victor & Co Schlagbaumer-15

Winnenbrock Helmut Landwehr-6a *1950

(B 70) Inh: Helmut Winnenbrock, Prök:

Hannelore Winnenbrock

Wipa Stahlwaren Ewald Wittmann Lützw-44

Wirth Gustav KG Schul-14 *1919 (B 30) pHG:

Rudolf Herrmann

Wirths, Paul

Metallwarenfabrik Berg-40/42 ☒ 22888/89

*1924 (B 195) pHG: Kurt Müllenmeister

u Gustav Röhrig Prök: Trude Krall u

Ingrid Müllenmeister

Wirtz & Fiebes Körner-32

Wirtz & Rauhen Ufer-26 *1949 (B 2) Inh: Karl

Rauhen, Prök: Henriette Rauhen

Witte & Co Bismarck-41/43 *1932 (B 55)

Geschf: Gerd Witte

Witte C Gustav Mangerberger-234 *1884

Inh: Wwe Paula Brücher

Witte Ernst Mankhauser-1 *1883 pHG: Hugo

Witte und Dr Klaus Witte

Witte Eugen Ritter-36

Witte Friedrich Gesellschaft mit beschränkter

Haftung Höhscheid Reger-13

Witte P D Martin-Luther-22

Witte Paul Fabrik feiner Stahlwaren Aufder-

höhe Gillicher-39

Wittebrock Hans Joh Hesma-Metallwaren

Buscherfeld 43

Wittgens Carl Ohligs Elsässer-14-18 *1890

(B 70) pHG: Carl u Gerd Wittgens

WKC Stahl- u Metallwarenfabrik GmbH

Wald Wittkuller-140-144

WKV Warenkredit-Verkehrsbank GmbH Köln

Zweigstelle Haupt-88

Wohnungsbau Bremshey Gesellschaft mit bes-

chränkter Haftung Ohligs Ahr-7

Wolf Alfred & Karl GmbH Felder-41

Wolf Eugen Pfaffenberger Weg 38 Inh: Ilse

Neeff

Wolf, Fritz

Bücher-Noten-Musikinstrumente

Kelders-5 ☒ 75101 *1964 (B 2) Inh:

Ursula Sondermann

Wolfertz August & Co Wupper-89

Wolfertz Emil Vorländer-7a Inh: Günter

Eickelnberg u Alfred Mack

Wolfertz Eugen Lederwarenfabrik Saar-50

*1924 Inh: Helmut Wolfertz

Wolfertz Is Unten zum Holz 20/21

Wolfertz, Karl, & Söhne

Ober-34 ☒ 21711 *1929 (B 20)

Inh: Hans-Werner und Luise Wolfertz

Wolfertz Otto jr Kronprinzen-32

Wolfertz & Evertz

Brühler-204 ☒ 22204 *1904 (B 20)

Inh: Erich Evertz

Wolff Gebrüder Merscheid Beethoven-273

Wolff Gustav Merscheid Herzog-13

Wolters & Comp Oh Bonner-69 *1853 (B 1)

Inh: Wwe Wilhelmine Kückelhaus Prök:

Leonhard u Ilse Huth

Wolters Heinrich Ohligs Bau-24

Worm Hans Kugelführungen Merscheid Höher-

Nr 3

Wormland Theo GmbH & Co KG Köln Filiale

Solingen Linkgasse 1 *1962 (B 25)

Würkert Alex Haupt-235

Wüst Jakob Franken-3 u Schlachthof-15

Wüstenhagen Carl Biergroßhandlung und

Getränkervertrieb Kuller-59

Wüsthof Carl Kommanditgesellschaft

Gladiator-Stahlwarenfabrik Felder-43

Wüsthof, Ed. Dreizackwerk

Kronprinzen-49 ☒ 26161 *1814 (B ca 400)

pHG: Ed Robert Wüsthof, Wolfgang Wüsthof,

Komm: Hugo Eduard Wüsthof,

Prök: Wilhelm Beutgen, Heinz Bigge,

Horst Moll, HdlgBev: Günther Hartkopf

(Lohnbuchhaltung), Karl Keull (Einkauf),

H Heller (Finanzbuchhaltung)

Wundes Abr Union-Werk Beethoven-29

Wupper & Co Cronenberger-103c

Wupper & Hauffe Landwehr-9 *1911 Inh:

Helmut Klein

Y

YORK Stahlwarenfabrik Groß & Dültgen KG

York-27 *1908 (B 12) pHG: Günter

Steigenwald

Z

Zaiss Herm Oh Meteor-47 *1949 (B 5)

Inh: Wolfgang Hannemann, Mettmann

Zander Karl Messerschalen Löhdorfer-186

*1928 (B 13) Inh: Karl Zander

Ziegelwerk Am Stübchen Wilhelm Offermanns

KG Katternberger-250 *1954 (B 27)

geschfKomm: Wilhelm Offermanns, Langen-

feld

Ziegelwerk Flachsberg Wuppertaler-108

*1939 (B 20) Inh: Gustav Schröder

Zigarren-Quabeck Wilhelmine Quabeck

Kölner-90

Zigarrenhaus Richard Ohliger oHG Ufergarten

Nr 7 *1919 (B 2) Inh: Anna u Paula

Ohliger

Zimmermann Aug Nachf Haupt-7 *1879 (B 10)

Inh: Willy Darius

Zimmermann Aug Oh Nippes-17 *1912

Inh: Paul Zimmermann

Zimmermann Hans Ohligs Buchweizenberg 25

Zum Löwen Josef Seiffert Entenpuhl 12

N O T I Z E N

Vom wissenschaftlichen Fortschritt hängt es
ab, wie sich unser Leben gestalten wird.
Für den Unternehmer ist die Förderung von
Forschung und Lehre sichere Anlage und
Voraussetzung künftigen Erfolgs.

WIRTSCHAFT
FÖRDERT
WISSENSCHAFT
ÜBER DEN
Stifterverband

Ausführliche Informationen
über Mitgliedschaft
und Verwendung des
Spendenaufkommens durch:

STIFTERVERBAND FÜR DIE DEUTSCHE WISSENSCHAFT
Hauptverwaltung
43 Essen-Bredeney, Postfach 360

*Gemeinschaftsaktion der Gewerblichen Wirtschaft zur Förderung
von Forschung und Lehre*