



Weeth+Co.

MITGLIED DER BERGISCHEN IMMOBILIEN- UND HYPOTHEKENBÖRSE E.V.

SOLINGEN, HAUPTSTRASSE 131
Ruf 2 73 35

IMMOBILIEN – FINANZIERUNGEN – HYPOTHEKEN
VERMIETUNGEN – HAUSVERWALTUNGEN – VERSICHERUNGEN

Alfred Staffel

Sandstrahlbetriebe
Industrieanstriche
Autokran-Verleih

565 Solingen
Nachtigallenweg 61

MORSBACHS

Adreßbuch der Stadt Solingen



1969/70



Olympia International · Büromaschinen · Bürosysteme

Olympia

Ihr OLYMPIA-Fachberater:

OLYMPIA präsentiert
geschlossenes Büromaschinenprogramm

Solingen, Ruf 20539
Fachwerkstatt

W. & H. Neuhoff



Wenn's um Geld geht STADT-SPARKASSE

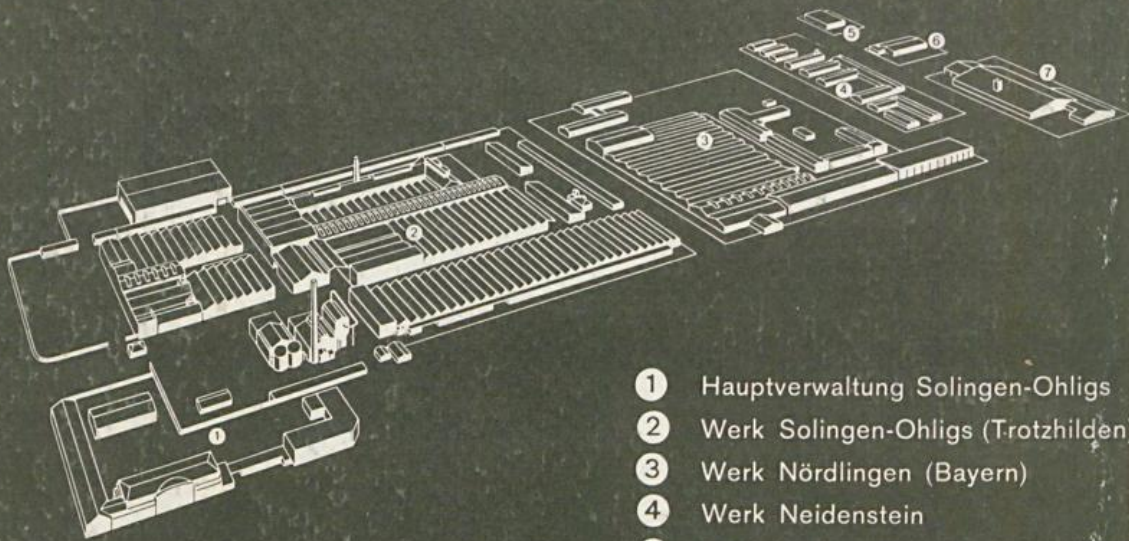

- ① Hauptverwaltung Solingen-Ohligs
- ② Werk Solingen-Ohligs (Trotzhilden)
- ③ Werk Nördlingen (Bayern)
- ④ Werk Neidenstein
- ⑤ Werk Golbach (Eifel)
- ⑥ Werk Westerholt
- ⑦ Werk Gelsenkirchen

Bremshey

Die besondere Stärke der Unternehmens-Gruppe liegt in der mehrstufigen Fertigung, die vom eigenen Kaltwalzwerk über ein leistungsfähiges Präzisionsrohrwerk bis zur Drahtzieherei und Drahthärterei die geeigneten Vorprodukte für die vielseitige Fertigung liefert.

Aus diesem Halbzeug werden die verschiedenen Zeugnisse nach modernsten Fertigungsverfahren gestellt. In vollautomatischen Galvanik- und Lacköfen erhalten die Erzeugnisse die jeweils für speziellen Verwendungszweck am besten geeignete Oberflächenbehandlung.



Normalschirmfurnituren und Taschenschirmgestelle. Alleinhersteller des Gestells für Taschenschirm „der echte Knirps“.



Präzisionsstahlrohre, Stahlrohrmöbel, Röhrenradiatoren, Omnibus-, Eisenbahn- und Benbahnsitze. Hydraulisch gedämpfte Spezial-Fahrersitze.

Verkaufsfördernde Ladeneinrichtungen.
Verkaufsstände und Dekorationsgeräte.



Dinett • Variett • Haushaltgeräte • Elektrogeräte.

Bremshey & Co., Schirmfurnituren- und Metallwarenfabrik, 565 Solingen-C
Bremshey GmbH. für Stahlrohrmöbel und Ladenausstattung, 565 Solingen-C

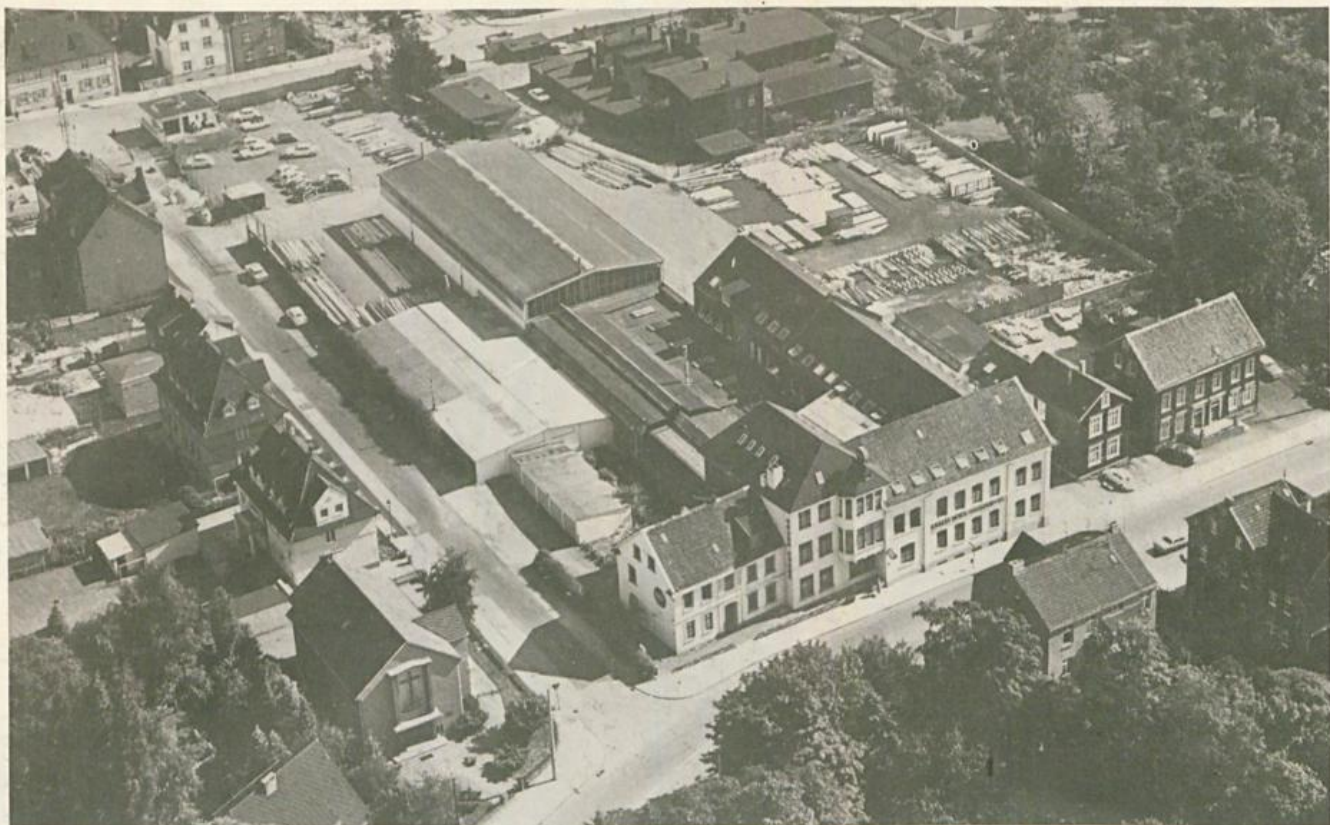

Gesamtansicht unserer Zentrale in Solingen-Ohligs

Aufnahme Aero-Lux, Frankfurt/Main
frei Reg. Präs. Darmstadt Nr. 1379/69



Robert Leyer-Pritzkow + Co.

565 Solingen 11 (Ohligs) · Weyerstraße 41/43
Telefon: (02122) 79041 · Fernschreiber: 08514 624

Zweigstellen + Läger: Stuttgart · Frankfurt/Main · Hannover · Zweigstelle: Berlin



Unser Lieferprogramm:

Warmwalzerzeugnisse: Halbzeug, Warmband, Walzdraht, Stabstahl, Winkel
Schmiedestücke, Bleche

Kaltwalzerzeugnisse und Ziehprodukte: Bleche, Kaltbänder, Drähte,
Blankstahl (gezogen, geschält/poliert, geschliffen/poliert)

Rohre und Rohrzubehör: nahtlose Rohre, Hohlstahl, geschweißte Rohre,
Bogen, Bördel, Fittings, Flansche

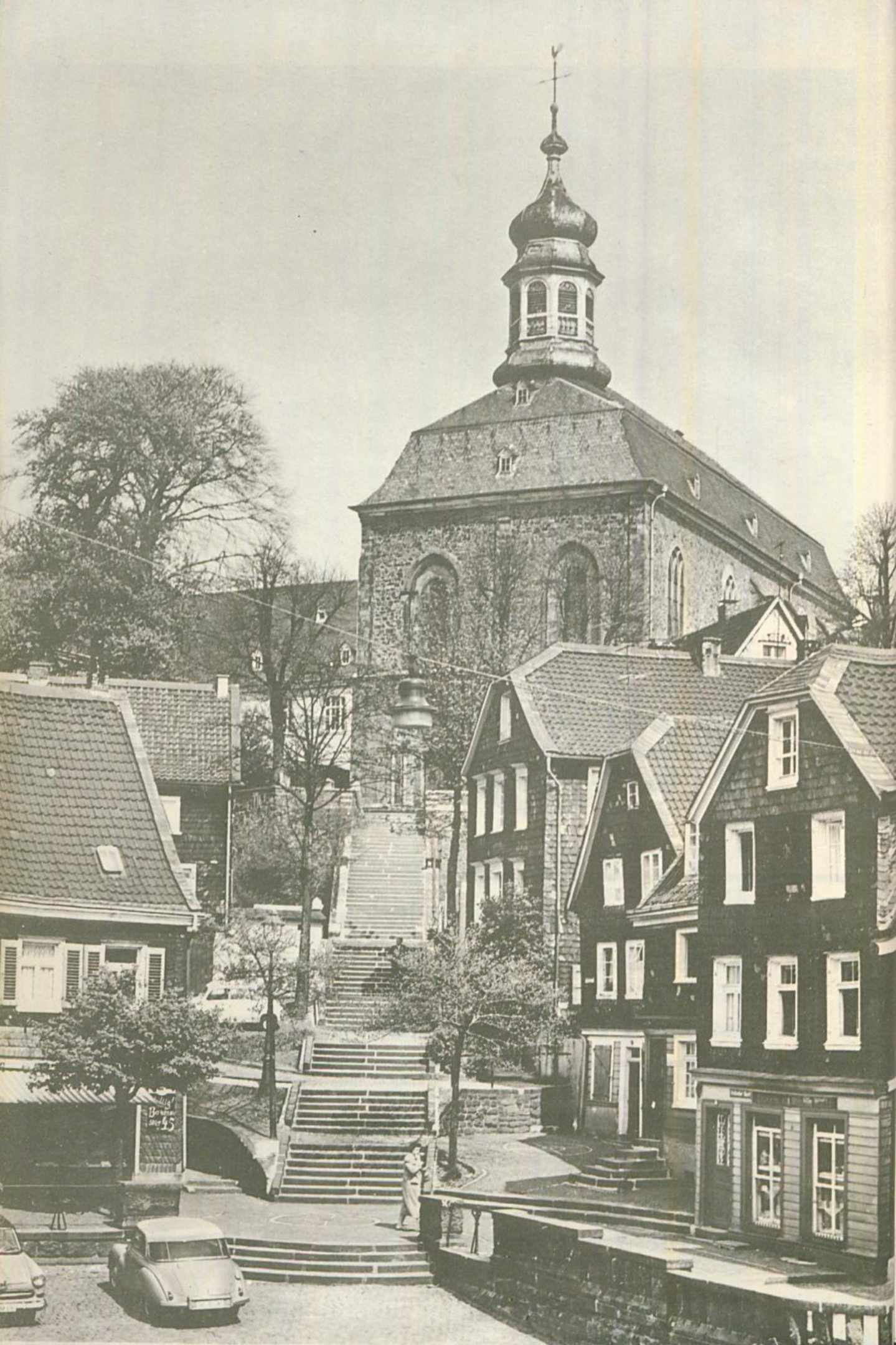

WERKZEUGE RISSE

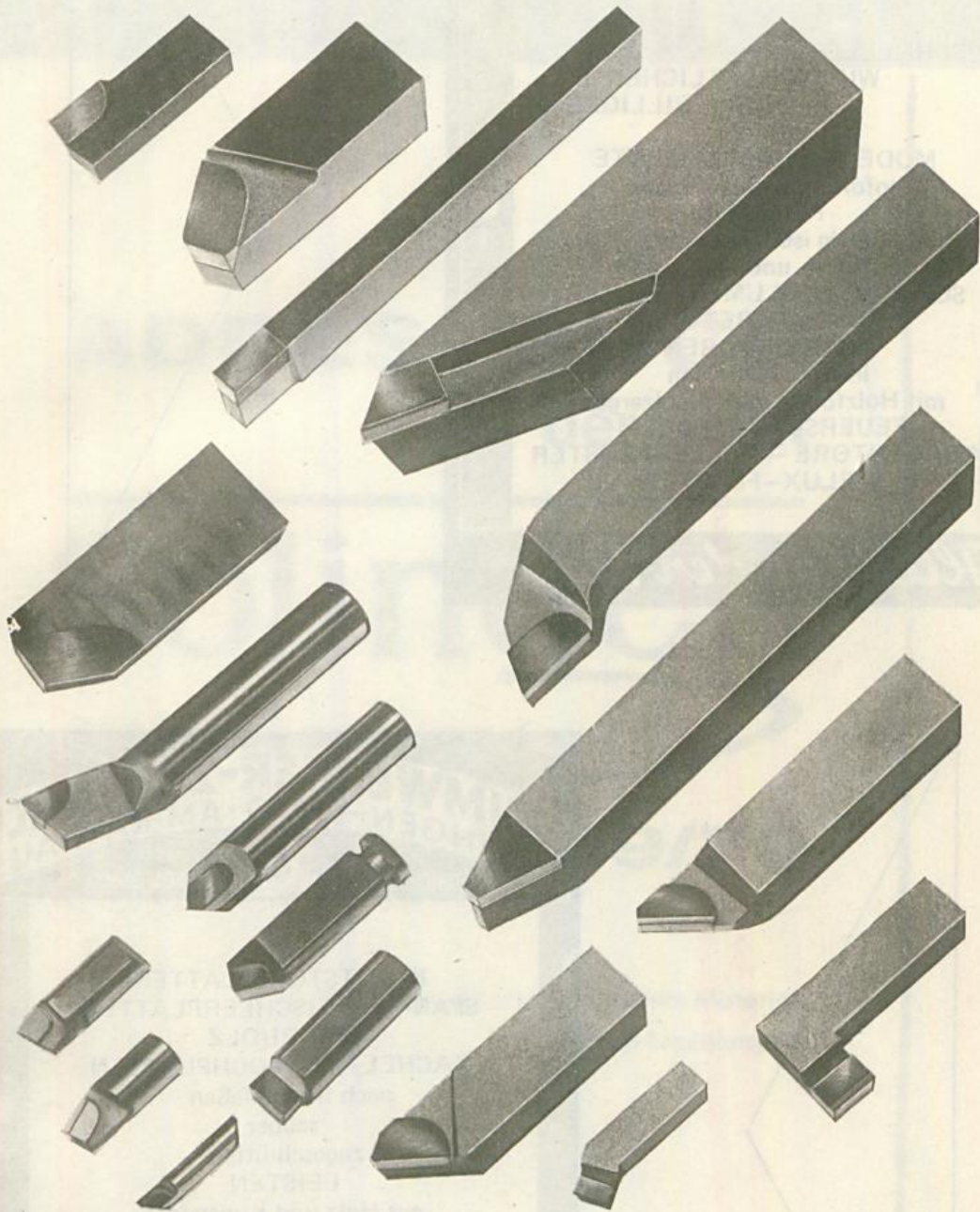

Werkzeuge · Maschinen
Schnellstahl- und Hartmetallwerkzeuge

565 Solingen-Merscheid · Merscheider Str. 125 · Ruf 71343

CARL WILHELMS
SOLINGEN-WALD-AM BAHNHOF
 HOLBEIN-STRASSE **11** TELEFON 29426/27

SCHNELLER
 WIRTSCHAFTLICHER
 DAHER BILLIGER
 sind
 MODERNE BAUELEMENTE
 sofort ab meinem Lager
FENSTER
 fertig isolierverglast,
 ein-, zwei- und dreiflügelig
SCHWING- u. BLUMENFENSTER
HAUS- u. HEBETÜREN
ZIMMERTÜREN
 in allen Holzarten
 mit Holzfutter oder Stahlzargen
FEUERSCHUTZTÜREN
GARAGENTORE – KELLERFENSTER
VELUX-FENSTER

Alles für den Bau

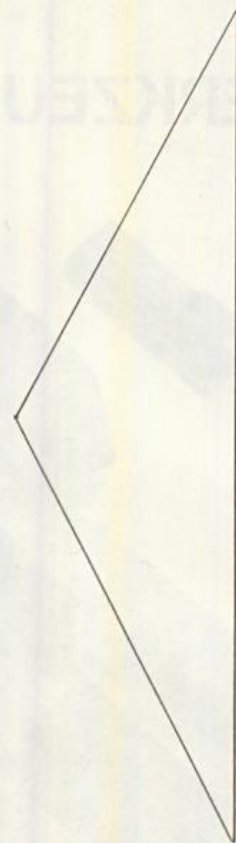

HEIMWERKER-ZENTRALE
SOLINGEN-WALD-AM RATHAUS
 FRIEDRICH-EBERT-STR. **67** TELEFON 292873

KUNSTSTOFFPLATTEN
 SPAN- und TISCHLERPLATTEN
 SPERRHOLZ
 KACHEL- und LOCHPLATTEN
 nach Ihren Maßen
 sauber
 zugeschnitten
LEISTEN
 aus Holz und Kunststoff
UMLEIMER
 Tisch- und Hockerfüße
WERKZEUGE
BASTLER-ZUBEHÖR, FARBEN,
LACKE, FOLIEN

Alles für den Bastler

