

Organe der Universität

1

Hochschulrat

Externe Mitglieder:

Dr. Simone Bagel-Trah, Anne Josè Paulsen, Avi Primor,
Prof. Dr. Dr. h.c. Ernst Theodor Rietschel, Patrick Schwarz-Schütte

Interne Mitglieder:

Univ.-Prof. Dr. phil. Vittoria Borsò, Univ.-Prof. em. Dr. med. Ulrich Hadding,
Univ.-Prof. em. Dr. rer. nat. Detlev Riesner

Geschäftsstelle (im Dezernat 2):

Cornelia Kemper, MBA

Gebäude 16.11, Ebene 03, F. 81-1 06 52, Fax 81-1 20 98

E-Mail: kemper@verwaltung.uni-duesseldorf.de

Rektor

Univ.-Prof. Dr. med. Dr. phil. Hans Michael Piper

Gebäude 16.11, Ebene 01, Raum 53,

E-Mail: rektor@uni-duesseldorf.de

Vorzimmer: Marlen Hausweiler, F. 81-1 00 00/1, Telefax 81-1 51 93,

E-Mail: hausweiler@verwaltung.uni-duesseldorf.de

Persönlicher Referent: Dr. phil. Stephan Laux

Gebäude 16.11, Ebene 01, Raum 56, F. 81-1 58 20,

E-Mail: laux@verwaltung.uni-duesseldorf.de

Stabsstelle Abteilung Kommunikation:

Leiter: Joachim Tomesch

F. 81-1 08 98, Gebäude 16.11, Ebene 01, Raum 42,

E-Mail: tomesch@verwaltung.uni-duesseldorf.de

Geschäftszimmer (Gebäude 16.11, Ebene 01, Raum 46):

Daniela van Geertruiden, F. 81-1 20 22, Telefax 81-1 52 79,

E-Mail: geertruiden@verwaltung.uni-duesseldorf.de

Angelika Osburg, F. 81-1 08 97, E-Mail: osburg@verwaltung.uni-duesseldorf.de

Presse- und Öffentlichkeitsarbeit:

Rolf Willhardt, F. 81-1 24 39, E-Mail: willhardt@verwaltung.uni-duesseldorf.de

Dr. Viktoria Meinschäfer, F. 81-1 32 53

E-Mail: meinschaefer@verwaltung.uni-duesseldorf.de

Carolin Grape, F. 81-1 08 95, E-Mail: grape@verwaltung.uni-duesseldorf.de

Susanne Dopheide (Pressereferentin Universitätsklinikum), F. 81-1 41 73,

E-Mail: susanne.dopheide@verwaltung.uni-duesseldorf.de

Hochschulmarketing, Alumni, Fundraising und Sponsoring:

Marita Baaske, F. 81-1 50 06, Telefax 81-1 52 79,

E-Mail: baaske@verwaltung.uni-duesseldorf.de

Internationale Angelegenheiten:

Christiane Hanke F. 81-1 19 10, E-Mail: hanke@verwaltung.uni-duesseldorf.de

Informationstransfer Forschung und Innovation:

Dr. Arne Claussen, F. 81-1 08 96, E-Mail: claussen@verwaltung.uni-duesseldorf.de

Zentrale Veranstaltungen:

Mandy Funke, F. 81-1 08 99, E-Mail: funke@verwaltung.uni-duesseldorf.de

Rektorat

Rektor

Univ.-Prof. Dr. med. Dr. phil. Hans Michael Piper, Gebäude 16.11, Ebene 01,
Raum 53, E-Mail: rektor@uni-duesseldorf.de
Vorzimmer: Marlen Hausweiler, F. 81-1 00 00/1, Telefax 81-1 51 93
E-Mail: hausweiler@verwaltung.uni-duesseldorf.de

Kanzler

Prof. Ulf Pallme König, Gebäude 16.11, Ebene 01, Raum 28
Vorzimmer: Angelika Lindner, F. 81-1 10 00/1,
Telefax 81-1 45 34
E-Mail: ulf.pallme.koenig@verwaltung.uni-duesseldorf.de

Prorektor für Forschung, Forschungstransfer und wissenschaftlichen Nachwuchs
Univ.-Prof. Dr. med. Fritz Boege, Gebäude 16.11, Ebene 01, Raum 43
F. 81-1 00 30

Prorektorin für Lehre, Studium und Studienreform
Akad. Dir. Dr. rer. nat. Hildegard Hammer, Gebäude 16.11, Ebene 01, Raum 47,
F. 81-1 00 30

Vorzimmer der Prorektorin/des Prorektors: Tanja Burmeister,
Gebäude 16.11, Ebene 01, Raum 45, F. 81-1 00 10

Senat

Vorsitzender: Univ.-Prof. Dr. Reinhold Meise

Die Mitglieder des Rektorats (nicht stimmberechtigt)

Die Dekaninnen bzw. Dekane der Fakultäten (nicht stimmberechtigt)

Die Gleichstellungsbeauftragte (nicht stimmberechtigt)

Die oder der Vorsitzende des Allgemeinen Studierendenausschusses
(nicht stimmberechtigt)

Gruppe der Hochschullehrerinnen und Hochschullehrer:

Univ.-Prof. Dr. Michael Baurmann, Univ.-Prof. Dr. Dieter Birnbacher, Univ.-Prof. Dr. Jan
Busche, Univ.-Prof. Dr. Dietrich Busse, Prof. Dr. Ulrich Decking, Univ.-Prof. Dr. Karl
Kleinermanns, Univ.-Prof. Dr. Wolfram-Trudo Knoefel, Univ.-Prof. Dr. Bernhard
Korbmacher, Univ.-Prof. Dr. Reinhold Meise, Univ.-Prof. Dr. Heinz-Dieter Smeets,
Univ.-Prof. Dr. Ulrich Stüttgen, Univ.-Prof. Dr. Dieter Willbold

Gruppe der akademischen Mitarbeiterinnen und Mitarbeiter:

Dr. Sandra Beer, Dr. Christian Dumpitak, Dr. Jochen Lechner, Dr. Guido J. Reiß

Gruppe der Studierenden:

Malte Kohns, Rainer Matheisen, Jodie Napp, Hannah Schade

Gruppe der weiteren Mitarbeiterinnen und Mitarbeiter:

UBe Helga Schweizer, UBER Axel Wolf

Kommissionen

Ständige Kommission für Lehre, Studium und Studienreform

Vorsitzende: Prorektorin Dr. Hildegard Hammer

Gruppe der Hochschullehrerinnen und Hochschullehrer

Prof. Dr. Ulrich Decking, Univ.-Prof. Dr. Horst Degen , Univ.-Prof. Dr. Karl Kleinermanns, Univ.-Prof. Dr. Horst Schlehofer, Univ.-Prof. Dr. Matthias Schneider , Prof. Dr. Wilhelm Singhof, Univ.-Prof. Dr. Markus Stein , Univ.-Prof. Dr. Gerhard Vowe

Gruppe der akademischen Mitarbeiterinnen und Mitarbeiter

Dr. Susanne Brandt , Dr. Christian Dumpitak, Dr. Sabine Etges, Dr. Urte Fahrton

Gruppe der Studierenden

Daniel Griesinger, Sviatlana Khveshchanka, Tobias Löffler, Jodie Napp

Gruppe der weiteren Mitarbeiterinnen und Mitarbeiter

Rudolf Schmitt-Föllner

Kommission für die Universitäts- und Landesbibliothek

Vorsitz: N. N.

Gruppe der Hochschullehrerinnen und Hochschullehrer

Univ.-Prof. Dr. Dietrich Busse , Univ.-Prof. Dr. Reinhold Egger , Univ.-Prof. Dr. Fritz Grunewald, Univ.-Prof. Dr. Bernd Günter, Univ.-Prof. Dr. Rainer Haas , Univ.-Prof. Dr. Achim Landwehr, Univ.-Prof. Dr. Nicola Preuß, Prof. Dr. Jörg Vögele

Gruppe der akademischen Mitarbeiterinnen und Mitarbeiter

Dr. Peter Kunz , Dr. Hans Malmede, Dr. Annemarie Nilges, Friedhelm Sowa

Gruppe der Studierenden

Tobias Löffler, N. N.

Gruppe der weiteren Mitarbeiterinnen und Mitarbeiter

Rudolf Schmitt-Föllner

Kommission für Informationsversorgung und -verarbeitung sowie neue Medien (KIM)

Vorsitz: Chief Information Officer (CIO) N. N.

Geschäftsführer: Klaus Szymanski (ZIM)

Direktor des Zentrums für Informations- und Medientechnologie (ZIM):

Prof. Dr. Stephan Olbrich

Information Officers (IO):

Universitäts- und Landesbibliothek: Ralf Mantalla

Zentrale Universitätsverwaltung: Jan Gerken

Universitätsklinikum: Dr. Stefan Walther

Juristische Fakultät: Michael Beurskens
Medizinische Fakultät: Prof. Dr. Ulrich Decking
Philosophische Fakultät: Prof. Dr. Ralph Weiss
Mathematisch-Naturwissenschaftliche Fakultät: Univ.-Prof. Dr. Axel Buchner
Wirtschaftswissenschaftliche Fakultät: Prof. Dr. Albrecht Michler

Gleichstellungskommission

Vorsitzende: Gleichstellungsbeauftragte Sanda Grätz

Gruppe der Hochschullehrerinnen und Hochschullehrer

Univ.-Prof. Dr. Nicola Preuß (Stellvertretung: Univ.-Prof. Dr. Gabriele Gloger-Tippelt)

Univ.-Prof. Dr. Peter Westhoff (Stellvertretung: Univ.-Prof. Dr. Ulrich Decking)

Gruppe der akademischen Mitarbeiterinnen und Mitarbeiter

Annemarie Nilges (Stellvertretung: Monique Jucquois-Delpierre)

Michael Gutmann (Stellvertretung: Detlef Gernand)

Gruppe der Studierenden

Tatiana Skidanova (Stellvertretung: Khadija Hajou)

Turac Yilmaz (Stellvertretung: Redouan Aouad-Ali)

Gruppe der weiteren Mitarbeiterinnen und Mitarbeiter:

Christof Neumann (Stellvertretung: Alfred Mendzigall)

Helga Schweizer (Stellvertretung: Ute Pflughaupt)

Datenschutzbeauftragter der Heinrich-Heine-Universität Düsseldorf

Oberverwaltungsrat Kurt Finkbeiner, Dipl.-Geophysiker,

F. 81-1 32 14, Fax 81-1 05 49

E-Mail: finkbeiner@verwaltung.uni-duesseldorf.de

Gebäude 25.13, Ebene 00, Raum 34

Stellvertreter: Uwe Hofmann, F. 81-1 05 79, Fax 81-1 06 45,

Gebäude 25.41, Ebene 01, Raum 29

E-Mail: uwe.hofmann@verwaltung.uni-duesseldorf.de

Sprechstunden: nach Vereinbarung

E-Mail: datenschutzbeauftragter@uni-duesseldorf.de

Web: www.uni-duesseldorf.de/datenschutz

HDI Versicherungen

**Gestalten
Sie Ihre
Sicherheit**

HDI

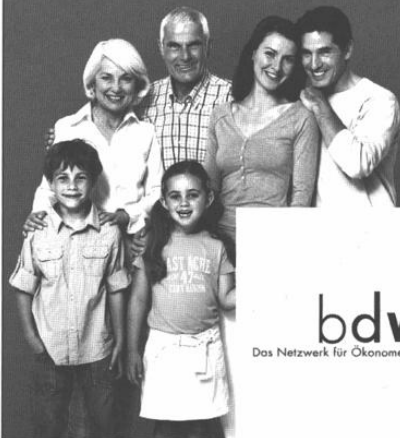

bdvb
Das Netzwerk für Ökonomen

**Profitieren Sie von besonders günstigen
Beiträgen und leistungsstarken Tarifen**

Gestalten Sie Ihren individuellen HDI Versicherungsschutz. Unsere Privat-Haftpflicht-, Unfall-, Hausrat- und Wohngebäude-Versicherungen sind durchgehend modular aufgebaut:

- **Umfangreiche Grundabsicherung**
- Zusatzpakete „Sicherheit“ bzw. „Spezial“
- **Individuelle Erweiterungen** wie z. B. Handwerkerservice

HDI Niederlassung Düsseldorf

Stichwort nennen: „bdvb“

Am Schönenkamp 45, 40599 Düsseldorf

Telefon 0211-7482-6890

Telefax 0211-7482-439

Gleichstellungsbeauftragte

OVR'in Dipl.-Ing. Sanda Grätz
Gebäude 16.11, Ebene 04, Raum 21–24, F. 81-1 15 26
Sekretariat: Frau Maria-Luise Konradt, F. 81-1 38 86, Fax 81-1 52 39

Stellvertreterinnen:

Prof. Dr. Gabriele Gloger-Tippelt (Fakultätsgleichstellungsbeauftragte der Philosophischen Fakultät); F. 81-1 21 30

Prof. Dr. Annette Schad-Seifert (Fakultätsgleichstellungsbeauftragte der Philosophischen Fakultät); F. 81-1 43 59

Priv.-Doz. Dr. Birgit Henrich (Fakultätsgleichstellungsbeauftragte der Medizinischen Fakultät); F. 81-1 52 06

Priv.-Doz. Dr. med. Hildegard Graß (Fakultätsgleichstellungsbeauftragte der Medizinischen Fakultät); F. 81-1 40 58

Prof. Dr. Nicola Preuß (Fakultätsgleichstellungsbeauftragte der Juristischen Fakultät); F. 81-1 16 60

Prof. Dr. Sieglinde Ott (Fakultätsgleichstellungsbeauftragte der Mathematisch-Naturwissenschaftlichen Fakultät); F. 81-1 35 35

Dipl.-Kff. Tanja Schlösser (Fakultätsgleichstellungsbeauftragte der Wirtschaftswissenschaftlichen Fakultät); F. 81-1 53 17

Martha Wagner (Gleichstellungsbeauftragte der weiteren Mitarbeiterinnen);
F. 81-1 20 32

Familienberatungsbüro

Dipl.-Soz.-Päd. Alexander Pörmann Moreno, F. 81-1 05 28, Fax 81-1 04 83
Alexandra Teinovic, M.A., F. 81-1 05 28, Fax 81-1 04 83

Ehrensensatorinnen und -senatoren

Dr. Esther Betz, Mitherausgeberin der Rheinischen Post,
Cecilienallee 33, 40474 Düsseldorf

Prof. Dr. Pierre René Delorme, recteur de l'Academie d'Orleans-Tours,
21, Rue Saint-Etienne, F 45043 Orléans Cedex, Frankreich

Hans-Heinrich Grosse-Brockhoff, Staatssekretär für Kultur des Landes NRW,
Stadttor 1, 40219 Düsseldorf

Bernd Hebbing, Citadellstraße 13, 40213 Düsseldorf

Prof. Dr. Dr. h. c. mult. Paul Mikat, Kultusminister a. D., Erich-Hoepner-Straße 21,
40474 Düsseldorf

Dr. h.c. Harry Radzyner

Dr. h.c. Rolf Schwarz-Schütte, Ehrenpräsident der Industrie- und Handelskammer
zu

Düsseldorf, Ehrenpräsident der Gesellschaft von Freunden und Förderern der
Heinrich-Heine-Universität Düsseldorf e. V., Ernst-Schneider-Platz 1,
40212 Düsseldorf

Udo van Meeteren

Dr. Gustav Adolph von Halem, Am Backesberg 2, 40629 Düsseldorf

Dr. Günther Wille, Reichswaldallee 66, 40472 Düsseldorf

SPENDE FÜR SPENDY!

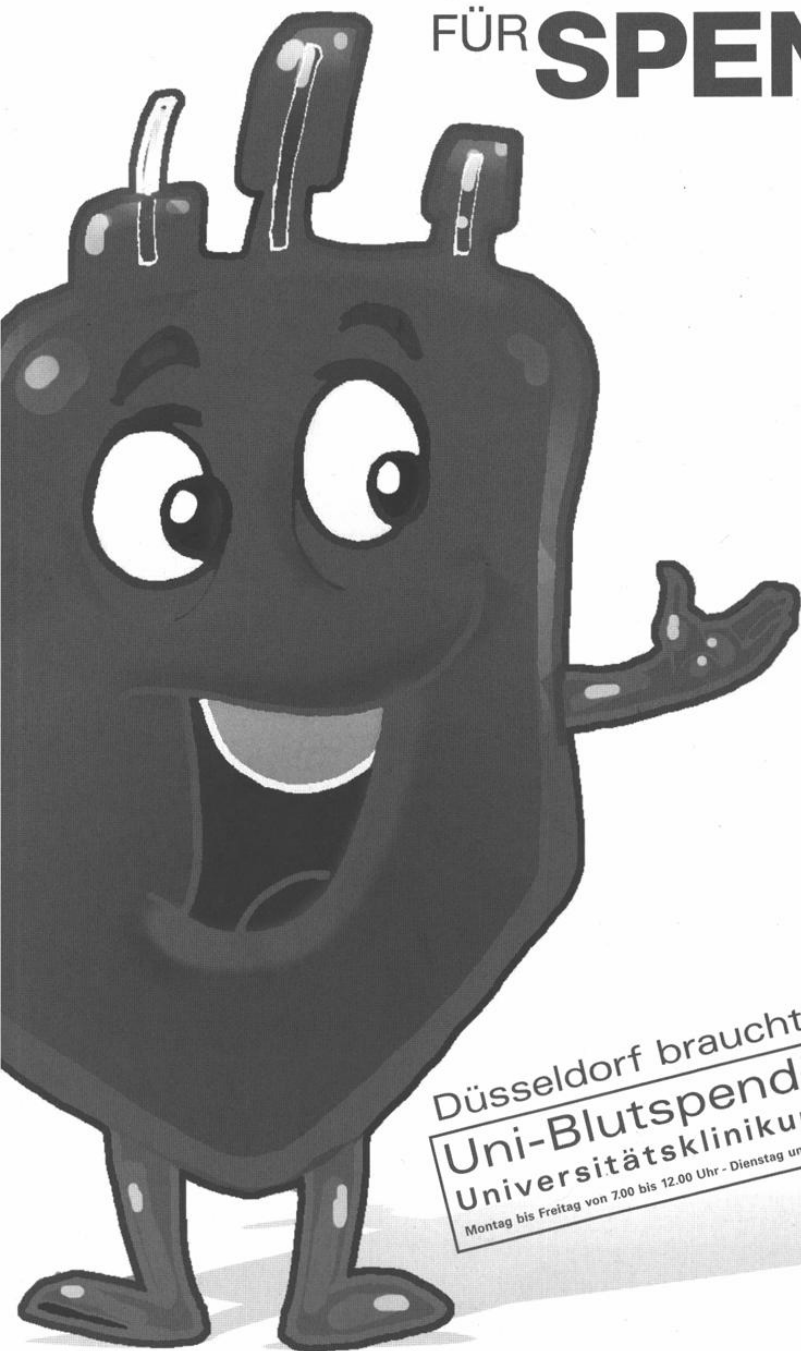

Düsseldorf braucht Dein Blut!
Uni-Blutspendezentrale
Universitätsklinikum Düsseldorf
Montag bis Freitag von 7.00 bis 12.00 Uhr - Dienstag und Donnerstag auch 14.00 bis 18.00 Uhr

Legende zu umseitiger Orientierungshilfe

Die vierstellige Kennzahl gibt den Standort einer Einrichtung an. Steht eine zweite Kennzahl in Klammern davor, gibt diese den Zugang zu der jeweiligen Einrichtung an.

Stand: Mai 2007

Zentrale Einrichtungen	Gebäude
Rektorat	16.11
Universitätsverwaltung	16.11
Studierendensekretariat	16.11
Akademisches Prüfungsamt	16.11
Zentrale Studienberatung	16.11
Akademisches Auslandsamt	16.11
Forschungs- und Technologietransfer	16.11
Pressestelle	16.11
Verwaltung des Universitätsklinikums Düsseldorf	13.70
Universitätsrechenzentrum	25.41
Universitäts- und Landesbibliothek Fachbibliothek:	24.41

Rektorat	16.11
Universitätsverwaltung	16.11
Studierendensekretariat	16.11
Akademisches Prüfungsamt	16.11
Zentrale Studienberatung	16.11
Akademisches Auslandsamt	16.11
Forschungs- und Technologietransfer	16.11
Pressestelle	16.11
Verwaltung des Universitätsklinikums Düsseldorf	13.70
Zentrum für Informations- und Medientechnologie (ZIM)	25.41
Universitäts- und Landesbibliothek Fachbibliothek:	24.41
- Theoretische Medizin	22.21
- Erziehungswissenschaft, Psychologie	(23.01) 23.03
- Klassische Philologie, Philosophie, Anglistik, Germanistik	23.21
- Romanistik, Geschichte, Sozialwissenschaften	23.31
- Geowissenschaften, Mathematik, Physik	25.22
- Biologie, Chemie, Pharmazie	26.21
- Medizinische Abteilung	17.13
- Jura	24.91
Uni-Betriebshof	23.40
Versorgungszentrum/Personalkantine des Universitätsklinikums	17.21
Gästehaus	Fabricsusstr. 8
Studentenwerk	21.12
Mensa/Restaurant	21.11
Abt. für Ausbildungsförderung	21.12
ASTA	25.23
Bau- und Liegenschaftsbetrieb NRW, für die Universität	16.21
Arbeitsamt Berufsberatung und Arbeitsvermittlung	23.02
Staatliches Prüfungsamt	23.31
Betriebsärztlicher Dienst	14.95

Juristische Fakultät

Dekanat	24.91
Lehrstuhl für Strafrecht, Wirtschafts- strafrecht und Medienrecht	24.81
Lehrstuhl für Bürgerliches Recht und Gewerblichen Rechtsschutz	24.81
Lehrstuhl für Öffentliches Recht und Verwaltungslehre	24.81
Professur für Bürgerliches Recht, Arbeitsrecht und Rechtsvergleichung	24.81
Lehrstuhl für Strafrecht und Strafprozessrecht	24.81
Alfred Krupp von Bohlen und Halbach-Stiftungsprofessur für Unternehmenssteuerrecht	24.81
Lehrstuhl für Deutsches und Europäisches Privatrecht, Römisches Recht und Privatrechtsgeschichte	24.81
Lehrstuhl für Bürgerliches Recht, Internationales Privatrecht und Rechtsvergleichung	24.81
Lehrstuhl für Deutsches und Ausländisches Öffentliches Recht, Völkerrecht und Europarecht	24.81
Professur für Öffentliches Recht	24.81
Lehrstuhl für Öffentliches Recht, Rechtstheorie und Rechtssoziologie	24.81
Lehrstuhl für Bürgerliches Recht, Handelsrecht und Wirtschaftsrecht	24.81
Lehrstuhl für Bürgerliches Recht und Zivilprozessrecht	24.81
Professur für Bürgerliches Recht und Internationales Wirtschaftsrecht, insbesondere Kartell und Wettbewerbsrecht	24.81
Professur für Strafrecht und Strafprozessrecht	24.81
Institut für Rechtsfragen der Medizin	24.91
Institut für Deutsches und Europäisches Parteienrecht und Parteienforschung	24.91
Zentrum für Gewerblichen Rechtsschutz – Kompetenzzentrum Biopatentrecht	24.91
Zentrum für Informationsrecht	24.91

Medizinische Fakultät

Dekanat	23.11
Zentrum für Anatomie und Hirnforschung	
Institut für Anatomie I	22.03
Institut für Anatomie II	22.03
C. u. O. Vogt-Institut für Hirnforschung	22.03
Zentrum für Physiologie	
Institut für Herz- und Kreislaufphysiologie	22.03
Institut für Neuro- und Sinnesphysiologie	22.03
Zentrum für Biochemie und Molekularbiologie	
Institut für Biochemie und Molekularbiologie I	22.03
Institut für Biochemie und Molekularbiologie II	22.03
Zentrum für Medizinische Psychologie, Soziologie, Statistik und Allgemeinmedizin	
Institut für Medizinische Psychologie	23.02
Institut für Medizinische Soziologie	23.02
Institut für Statistik in der Medizin	23.02
Abteilung für Allgemeinmedizin	14.97
Zentrum für Pharmakologie und Toxikologie	
Institut für Pharmakologie und Klinische Pharmakologie	22.21
Institut für Toxikologie	22.21
Zentrum für Pathologie	
Institut für Pathologie	14.79
Institut für Neuropathologie	14.79
Institut für Cytopathologie	14.81
Zentrum für Ökologische Medizin	
Institut für Hygiene	23.12
Institut für Rechtsmedizin	14.84
Institut für Arbeitsmedizin und Sozialmedizin	23.12
Institut für Humangenetik und Anthropologie	23.12
Zentrum für Innere Medizin und Neurologie	
Medizinische Klinik und Poliklinik Klinik für Hämatologie, Onkologie und Klinische Immunologie	13.53
Klinik für Kardiologie, Pneumologie und Angiologie	13.54
Klinik für Endokrinologie, Diabetologie und Rheumatologie	13.53, 14.77
Klinik für Gastroenterologie, Hepatologie und Infektiologie	13.54
Klinik für Nephrologie	13.52
Neurologische Klinik	13.53
Ambulantes Therapiezentrum	11.64
Zentrum für Radiologie	
Klinik und Poliklinik für Strahlentherapie und radiologische Onkologie	13.54
Nuklearmedizinische Klinik	13.52
Institut für Diagnostische Radiologie	13.53
Zentrum für Operative Medizin I	
Chirurgische Klinik und Poliklinik Klinik für Allgemein- und Viszeral- chirurgie	12.46
Klinik für Thorax- und Kardiovaskuläre Chirurgie	12.47
Klinik für Gefäßchirurgie und Nierentransplantation	12.47
Klinik für Unfallchirurgie	12.41
Blutspendezentrale	12.43
Klinik für Kiefer- und Plastische Gesichtschirurgie	18.73
Zentrum für Operative Medizin II	
Augenklinik	13.75/ 13.77
Hals-, Nasen- und Ohrenklinik	13.76
Neurochirurgische Klinik	13.71
Zentrum für Operative Medizin III	
Frauenklinik	14.75
Orthopädische Klinik	18.12
Urologische Klinik	13.72
Hautklinik	11.80/ 11.82
Zentrum für Kinder- und Jugendmedizin – Schlossmannhaus –	
Kinderklinik	13.41
Klinik für Allgemeine Pädiatrie	13.41
Klinik für Kinderkardiologie und Pneumologie	13.41
Klinik für Kinder-Onkologie, Hämatologie und -Immunologie	13.41
Klinik für Kinderchirurgie	13.41
Zentrum für Zahn-, Mund- und Kieferheilkunde – Westdeutsche Kieferklinik-	
Poliklinik für Zahnärztliche Chirurgie und Aufnahme	18.73
Poliklinik für Parodontologie	18.73
Poliklinik für Zahnerhaltung und Präventive Zahnheilkunde	18.73
Poliklinik für Zahnärztliche Prothetik	18.21
Poliklinik für Kieferorthopädie	18.21
Zentrum für Medizinische Mikrobiologie und Virologie	
Institut für Medizinische Mikrobiologie	22.21
Institut für Virologie	22.21
Abteilungen ohne Zuordnung zu einem Zentrum	
Klinik für Anästhesiologie	12.42
Zentralinstitut für Klinische Chemie u. Laboratoriumsdiagnostik	13.51
Institut für Hämostaseologie und Transfusionsmedizin - Blutbank-	12.43
Institut für Transplantationsdiagnostik u. Zelltherapeutika	14.80
Institut für Molekulare Medizin	23.12
Institut für Onkologische Chemie	23.12
Institut für Lasermedizin	22.03
Institut für Geschichte der Medizin	23.12
Klinische Einrichtungen für Psychosomatische Medizin und Psychotherapie	15.16

Klinisches Institut für Psychosomatische Medizin und Psychotherapie	14.90/14.91
Tierversuchsanlage	22.22
Koordinierungszentrum für Klinische Studien (KKS)	12.46
Ausbildungszentrum für Gesundheitsberufe des Universitätsklinikums	
Fachbereich technische Assistenz	15.12
Fachbereich Physiotherapie	15.14
Fachbereich Massage	15.14
Fachbereich Orthoptik	13.77
Fachbereich Diätassistentinnen	17.21
Fachbereich Pflege	15.11
Bildungszentrum für Kompetenzentwicklung im Gesundheitswesen	15.21
Staatlich anerkannte Weiterbildungsstätte für Intensivpflege und Anästhesie	11.75
Philosophische Fakultät	
Dekanat	23.21
Forum der Forschungszentren	23.21
Philosophisches Institut	23.21
Erziehungswissenschaftliches Institut	(23.01) 23.31, 23.03
Sozialwissenschaftliches Institut	23.31, 23.32
Historisches Seminar	23.31/23.32
Institut für Kultur und Geschichte der Deutschen im östlichen Europa	23.31
Seminar für Kunstgeschichte	23.32
Institut für Sprache und Information	23.21
Seminar für Klassische Philologie	23.21
Germanistisches Seminar	23.21
Institut für Jüdische Studien	23.11/12
Anglistisches Institut	23.21, 23.31, 23.32
Romanisches Seminar	23.21
Ostasien-Institut	23.02
Institut für Sportwissenschaft	28.01
Institut für Kultur und Medizin	23.02
Mathematisch-Naturwissenschaftliche Fakultät	
Dekanat	25.32
Mathematisches Institut	(25.13) 25.13, 25.22
Institut für Informatik	25.02, 25.12, 25.13
Institut für Angewandte Physik	25.33
Institut für Experimentalphysik	25.42
Institut für Laser- und Plasmaphysik	25.33
Institut für Physik der kondensierten Materie (IPKM)	25.22, 25.23
Institut für Theoretische Physik	25.32
Physikalische Grundpraktika	25.42
Institut für Anorganische Chemie und Strukturchemie	26.42, 26.43, 26.41
Institut für Organische Chemie und Makromolekulare Chemie	26.41, 26.43
Institut für Physikalische Chemie und Elektrochemie	26.32, 26.43
Institut für Theoretische Chemie und Computerchemie	26.32
Institut für Biochemie	26.42
Institut für Pharmazeutische Chemie	26.23
Institut für Pharmazeutische Biologie	26.23
Institut für Pharmazeutische Technologie	26.22
Botanisches Institut und Botanischer Garten	26.13 29.01
Betriebsgebäude	29.01
Institut für Biochemie der Pflanzen	26.03
Institut für ökologische Pflanzenphysiologie und Geobotanik	26.13
Institut für Entwicklungs- und Molekularbiologie der Pflanzen	26.03
Institut für Neurobiologie	26.02
Institut für Zoomorphologie, Zellbiologie und Parasitologie	26.03, 26.13
Institut für Entwicklungs- und Molekularbiologie der Tiere	26.13
Institut für Zoophysiologie	26.12
Institut für Physikalische Biologie	26.12
Institut für Mikrobiologie	26.12
Institut für Genetik	26.02, 26.03, 26.12
Institut für Experimentelle Psychologie	23.02, 23.03, 23.12
Geographisches Institut	25.02 25.12
Wirtschaftswissenschaftliche Fakultät	
Dekanat	23.32
Lehrstuhl für Betriebswirtschaftslehre, insbesondere Unternehmensführung, Organisation und Personal	23.32
Lehrstuhl für Betriebswirtschaftslehre, insbesondere Finanzdienstleistungen	23.32
Lehrstuhl für Betriebswirtschaftslehre, insbesondere Marketing	23.32
Lehrstuhl für Betriebswirtschaftslehre, insbesondere Produktionswirtschaft und Umweltökonomie	23.32
Lehrstuhl für Betriebswirtschaftslehre, insbe- sondere Finanzierung und Investition	23.31
Lehrstuhl für Betriebswirtschaftslehre, insbe- sondere Unternehmensprüfung und Controlling	23.32
Lehrstuhl für Betriebswirtschaftslehre, insb. Betriebswirtschaftliche Steuerlehre	23.32
Lehrstuhl für Volkswirtschaftslehre	23.31
Fachgebiet Volkswirtschaftslehre	23.31
Fachgebiet Statistik und Ökonometrie	23.31
Sonstige Einrichtungen	
Fachhochschule Düsseldorf	23.32
Rektorat/Verwaltung	23.32
Fachbereich Wirtschaft	23.32
Fachbereich Sozial- u. Kulturwissenschaft	24.21
Stadtbücherei	17.12



- Universitätsklinikum
Düsseldorf
- Heinrich-Heine-Universität
Düsseldorf
- Studentwerk
Düsseldorf
- Fachhochschule
Düsseldorf
- i Service-Point der
Heinrich-Heine-Universität
Düsseldorf

Immer ein Erlebnis!

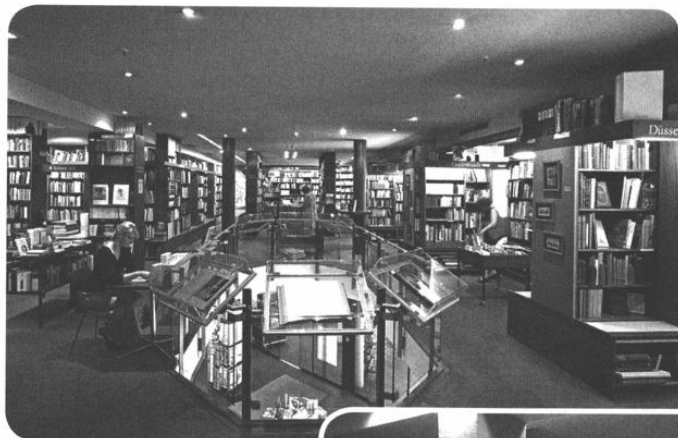

Antiquariat
75.000 Schnäppchen,
vom Taschenbuch
bis zur bibliophilen
Rarität

Stöbermarkt
Viele Tausend
Sparbücher

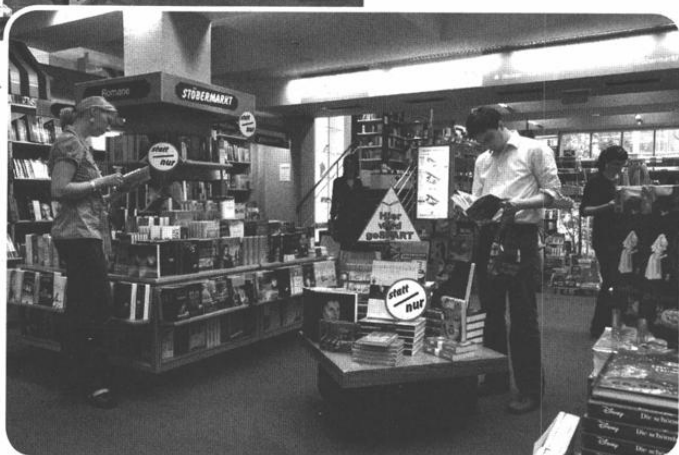

BUCHHAUS 
STERN-VERLAG

Friedrichstr. 24-26 40001 Düsseldorf  Talstr. Mo-Sa 9.30-20 Uhr ☎ 3881-0 Fax 3881-200
www.buchsv.de Universitätsbuchhandlung auf der Mensabrücke ☎ 346161

Universitätsverwaltung

Die Universitätsverwaltung befindet sich, soweit nichts anderes angegeben, im Gebäude 16.11 (Verwaltungsgebäude), Universitätsstraße 1
siehe auch vorstehenden Lageplan.

Kanzler:

Prof. Ulf Pallme König

Gebäude 16.11, Ebene 01, Raum 28

E-Mail: kanzler@verwaltung.uni-duesseldorf.de

Vorzimmer: Angelika Lindner, F. 81-1 10 00/1,

Telefax: 81-1 45 34

E-Mail: Lindner@verwaltung.uni-duesseldorf.de

Stabsstelle für Arbeits- und Umweltschutz:

Gebäude 25.02, Ebene 00, Raum 39

Leitung: Oliver Fahr (Ltd. Sicherheitsfachkraft), F. 81-1 34 56, Fax 81-1 14 89,

E-Mail: fahr@uni-duesseldorf.de

Vertretung: Alfred Mendzigall (Sicherheitsfachkraft), F. 81-1 52 22

E-Mail: [mendzigall@verwaltung.uni-duesseldorf.de](mailto:mendigall@verwaltung.uni-duesseldorf.de)

Thomas Dressler (Sicherheitsfachkraft), F. 81-1 52 00

E-Mail: dressler@verwaltung.uni-duesseldorf.de

Stabsstelle Justizariat:

Leitung: Dr. Till Amm, F. 81-1 24 01

Vertretung: N. N.

Geschäftszimmer:

Johanna Stüttgen, F. 81-1 15 18

Sandra Tarkowski, F. 81-1 13 83

Mitarbeiter/in:

Kirsten Ugowski, F. 81-1 42 48, Fax 81-1 17 72,

E-Mail: ugowski@verwaltung.uni-duesseldorf.de

Uli Henneke, F. 81-1 24 34,

E-Mail: henneke@verwaltung.uni-duesseldorf.de

Marion Siebert, F. 81-1 17 64,

E-Mail: siebert@verwaltung.uni-duesseldorf.de

Vertretung des Kanzlers:

Dr. Hermann Thole,

E-Mail: thole@verwaltung.uni-duesseldorf.de

Geschäftszimmer: Anja Wedig, F. 81-1 24 32 und 1 3260, Fax: 81-1 18 33,

E-Mail: wedig@verwaltung.uni-duesseldorf.de

Dezernat 1 - Studentische Angelegenheiten

Leitung: Berthold Czyperek, F. 81-1 24 40,

E-Mail: czyperek@verwaltung.uni-duesseldorf.de

Geschäftszimmer: Renate Recker, F. 81-1 15 17



Abteilung 1.2 - Studierendensekretariat

Leitung: Karl-Heinz Fehr, F. 81-1 22 34,
E-Mail: sos@verwaltung.uni-duesseldorf.de

Rückmeldung, Beurlaubung, Fachwechsel, Adressenänderung, Exmatrikulation:

A-G: F 81-1 45 33 H-R: F. 81-1 22 33 S-Z: F. 81-1 59 88

Einschreibanträge, Anträge für Studienortwechsel:

F. 81-1 40 31 (9-12 Uhr) / -1 17 98 F. 81-1 34 80 (9-12 Uhr)

**Zulassungsangelegenheiten, Einschreibungen; Nachgeforderte
Einschreibunterlagen**

A-G: 81-12243 H-L: 81-12234 M-Q: 81-15107 R-Z: 81-13266

Bewerbung, Zulassung, Immatrikulation für ausländische Studierende

A-E: 81-1 25 03 F-K: 81-1 59 15 L-R: 81-1 32 68 S-Z: 81-1 22 60

Servicenummern: 81-1 34 80 / - 1 59 17 / 1 59 19

Abteilung 1.3 - Studierendenservice und Coaching

Bereich: Servicestelle Schule/Hochschule

Dr. Doris Hildesheim, F. 81-1 37 68
E-Mail: hildesheim@verwaltung.uni-duesseldorf.de

Mitarbeiter/in:

Marion Buhl, F. 81-1 07 19
Cordula Meier, F. 81-1 08 27
Julia Wiesner, F. 81-1 54 11

Bereich: Career Service

Dr. Ilke Seyran, F. 81-1 08 62
E-Mail: seyran@verwaltung.uni-duesseldorf.de

Bereich: International Office

Hildegard Janssen, F. 81-1 22 38
Renate Thamm, F. 81-1 53 64
Bettina Dinter, F. 81-1 17 79
Monika Lent-Öztürk, F. 81-1 15 82
Bärbel Eltschig, F. 81-1 15 82

Bereich: Zentrale Studienberatung

E-Mail: ZSB@verwaltung.uni-duesseldorf.de
Leitung: Dr. phil. Thorsten Enge, F. 81-1 49 51

Beratung für Studierende, psychologische Beratung

Angelika Wuttke, Dipl.-Psych., F. 81-1 49 34
Gabriele Nottebrock, Dipl.-Psych., F. 81-1 49 34

Abteilung 1.4 - Akademisches Prüfungsamt

Leitung: Oliver Beil, F. 81-1 43 58, Fax: 81-1 22 51
E-Mail: beil@verwaltung.uni-duesseldorf.de (siehe auch Seite 13)

Dezernat 2 - Hochschulmanagement

Leitung: Jan Gerken, Dipl.-Ökonom, F. 81-1 06 54, Fax 81-1 14 13
E-Mail: gerken@verwaltung.uni-duesseldorf.de
Geschäftszimmer: Petra Bork, F. 81-1 32 03, Fax 81-1 20 98

Abteilung 2.1 - Hochschul- und Qualitätsentwicklung

Leitung: Dr. Frank Schütte, Dipl.-Volkswirt, F. 81-1 59 25,
E-Mail: schuette@verwaltung.uni-duesseldorf.de

Abteilung 2.2 - Finanzplanung und Controlling

komm. Leitung: Rainer Baltes, MBA, F. 81-1 19 78,
E-Mail: baltes@verwaltung.uni-duesseldorf.de

Abteilung 2.3 - Geschäftsstelle Hochschulrat, Rektorat
Leitung: Cornelia Kemper, MBA, F. 81-1 06 52, Fax 81-1 20 98,
E-Mail: kemper@verwaltung.uni-duesseldorf.de

Dezernat 3 – Personal

Leitung: Berthold Wehmhörner, F. 81-1 24 20, Fax 81-1 08 70
E-Mail: wehmhoerner@verwaltung.uni-duesseldorf.de
Geschäftszimmer: Christina Mavridou, F. 81-1 52 20,
E-Mail: mavridou@verwaltung.uni-duesseldorf.de

Abteilung 3.1 – Personalangelegenheiten des wissenschaftlichen Personals,
Personalhaushalt
Leitung: N. N., F. 81-1 24 17, Fax 81-1 14 76

Abteilung 3.2 – Personalangelegenheiten des nichtwissenschaftlichen Personals
Leitung: Jürgen Ney, F. 81-1 47 02, Fax 81-1 14 76
E-Mail: ney@verwaltung.uni-duesseldorf.de

Abteilung 3.3 – Personal- und Organisationsentwicklung:
Leitung: Dr. Christina Fürth, F. 81-1 59 90, Fax 81-1 04 61
E-Mail: fuerth@verwaltung.uni-duesseldorf.de

Dezernat 5 – Finanzen

Leitung: Dr. Hermann Thole, F. 81-1 24 32,
E-Mail: thole@verwaltung.uni-duesseldorf.de
Geschäftszimmer: Anja Wedig, F. 81-1 32 60, Fax 81-1 18 33

Abteilung 5.1 – Haushalt
Leitung: Karin Schmelzer, F. 81-1 22 46, F. 81-1 14 09
E-Mail: schmelzer@verwaltung.uni-duesseldorf.de

Abteilung 5.2 – Einkauf
Leitung: Horst Zimmermann, F. 81-1 24 42, Fax 81-1 58 78,
E-Mail: zimmermann@verwaltung.uni-duesseldorf.de

Abteilung 5.3 – Forschungsförderung und Transfer
Leitung: Dr. Stefanie Niemann, F. 81-1 35 08, Fax 81-1 24 22,
E-Mail: stefanie.niemann@verwaltung.uni-duesseldorf.de

Abteilung 5.4 – Buchhaltung
Leitung: Michaela Schwarz, F. 81-1 22 32, Fax 81-1 19 53

Dezernat 6 – Gebäudemanagement, Gebäude 23.40 (Uni-Betriebshof)
Leitung: Technischer Direktor: Dr.-Ing. Sönke Biel, F. 81-1 25 55, Fax 81-1 53 00,
E-Mail: biel@verwaltung.uni-duesseldorf.de
Geschäftszimmer: Hannelore Schuhmacher-Vincenz,
F. 81-1 24 35, Fax 81-1 53 00

Abteilung 6.1 – Kaufmännische Angelegenheiten
Leitung: Rita Holzhauer, F. 81-1 52 15
E-Mail: holzhauer@verwaltung.uni-duesseldorf.de

Abteilung 6.2 – Versorgungstechnik
Leitung: Dipl.-Ing. Dirk Bruchhausen, F. 81-1 26 34
E-Mail: bruchhausen@verwaltung.uni-duesseldorf.de

Abteilung 6.3 – Elektrotechnik
Leitung: Dipl.-Ing. Hans-Henning Pietschmann, F. 81-1 51 00
E-Mail: pietschmann@verwaltung.uni-duesseldorf.de

Abteilung 6.4 – Zentrale Betriebstechnik
komm. Leitung: Dipl.-Ing. Hans-Henning Pietschmann, F. 81-1 51 00
E-Mail: pietschmann@verwaltung.uni-duesseldorf.de

Abteilung 6.5 – Bauangelegenheiten

Leitung: Dipl.-Ing. Angela Jordan , F. 81-1 17 58

E-Mail: jordan@verwaltung.uni-duesseldorf.de

Abteilung 6.6 – Infrastrukturelle Angelegenheiten

Leitung: Michael Abraham , F. 81-1 53 27

E-Mail: abraham@verwaltung.uni-duesseldorf.de

1**Gästehaus der Heinrich-Heine-Universität Düsseldorf,
Fabriciusstraße 8, 40225 Düsseldorf**

Verwaltung des Gästehauses: Abt. 6.1 der Universitätsverwaltung

Hausverwaltung: Ulrike Bechlars, F. 0211 - 6 95 98 50, Fax 0211 - 6 95 98 51**Mo.–Fr. 9.00 – 14.30 Uhr**

E-mail: gaestehaus.fabriciusstrasse@uni-duesseldorf.de

www.Mitarbeiter.uni-duesseldorf.de/Organisation/Dez6/601/661/index_html**Schloss Mickeln
Tagungs- und Gästehaus der
Heinrich-Heine-Universität Düsseldorf**

Alt Himmelgeist 25

40589 Düsseldorf

Leiterin: Ingrid Paulus

stellv. Leiterin: N. N.

Gästekbetreuung: Gabriele Lorbeer, Elisabeth Schillings

F. 60 18 70 20, Fax: 60 18 70 22

E-mail: schloss.mickeln@uni-duesseldorf.de

Weitere Informationen und Anreisebeschreibungen im Internet unter:

www.uni-duesseldorf.de/schlossmickeln

Zahlungen, Rechnungsangelegenheiten der Gästehäuser:

Schloss Mickeln: Frau Rang, F. 81-1 56 36

Fabriciusstraße: Frau Surovcak, F. 81-1 05 68

Fax: 81-1 30 30

Verwaltung des Universitätsklinikums Düsseldorf

Moorenstraße 5, 40225 Düsseldorf, Gebäude 13.70, soweit nichts anderes angegeben

Kaufmännische Direktorin

Ines Manegold

E-Mail: Ines.Manegold@med.uni-duesseldorf.de

Sekretariat: Frau Vera Simons, F. 81-1 71 00, Fax 81-1 91 00

E-Mail: Vera.Simons@med.uni-duesseldorf.de

Referentin der KD: Frau Melanie Waitz, F. 81-1 76 66, Fax: 81-1 91 00

E-Mail: Melanie.Waitz@med.uni-duesseldorf.de

Stabsstellen

- Gesundheitsdatenschutz

Dr. Heiko Haaz, F. 81-1 66 00, Fax 81-1 62 66,

E-Mail: Haaz@med.uni-duesseldorf.de

- IT-Sicherheit

Dr. Matthias Pank, F. 81-1 61 76, E-mail: Pank@med.uni-duesseldorf.de

- Gleichstellungsangelegenheiten

komm. Maria Pohler, F. 81-1 88 35, Fax 81-1 69 35,

E-Mail: Maria.Pohler@uniklinik-duesseldorf.de

- Innenrevision

N. N., F. 81-1 73 09, E-mail: Kraemer@med.uni-duesseldorf.de

- Unternehmensentwicklung

Simone Schmitt, F. 81-1 71 02, Fax 81-1 91 00

E-Mail: Simone.Schmitt@med.uni-duesseldorf.de

- Controlling, Kostenrechnung und Medizin-Controlling

Thorsten Celary, F. 81-1 8406

E-Mail: Thorsten.Celary@med.uni-duesseldorf.de

Stellvertretender Kaufmännischer Direktor

Heiner Thormeyer

E-Mail : Thormeyer@med.uni-duesseldorf.de

Sekretariat: Anna Manowski, F. 81-186 01, Fax 81-1 91 00

E-Mail : Manowski@med.uni-duesseldorf.de

Projektmanagement und Projektbüro: Dr. Annette Becker, F. 81-1 67 67

E-Mail : Annette.Becker@med.uni-duesseldorf.de

Dezernat 01 – Personal- und Recht

Leiter: Sven Daniel, F. 81-17126, E-Mail: Sven.Daniel@med.uni-duesseldorf.de

Sekretariat: Ortrud Klingenburg,

E-Mail: Ortrud.Klingenburg@med.uni-duesseldorf.de

Abteilung 01.2 – Stellenplan; Beamten- und tarifrechtliche Sondergebiete;

Personalsachbearbeitung für Arbeiter

Leiter: Klaus Dieter Gallé, F. 81-17231

E-Mail: Galle@med.uni-duesseldorf.de

Abteilung 01.3 – Personalangelegenheiten des wissenschaftlichen Personals,

der Beamten und Drittmittelbeschäftigten, Zentraler Änderungsdienst

Leiter: Lothar Kunzel, F. 81-16056, Fax 81-1 80 77

E-Mail: Kunzel@med.uni-duesseldorf.de

Abteilung 01.4 – Personalangelegenheiten der nichtwissenschaftlichen Angestellten und des Krankenpflegepersonals
Leiter: N.N., F. 81-1 60 55

Andrea Albertz, F. 81-17132, E-mail: Albertz@med.uni-duesseldorf.de
Sekretariat: Edeltraud Erkelenz, F. 81-18567, Fax 81-19208,
E-Mail: Erkelenz@med.uni-duesseldorf.de
Hans-Philipp Fürth, F. 81-17129, Fax 81-04953,
E-Mail: Fuerth@med.uni-duesseldorf.de

Kindertagesstätte

Frau Eikel, F. 81-1 83 30, Fax 81-1 80 72

Dezernat 02 – Finanzen

Leiter: Hans-Dieter Weigardt, F. 81-18459
E-Mail: Hans-Dieter.Weigardt@med.uni-duesseldorf.de
Sekretariat: Claudia Garthmann, F. 81-1 84 59 / 94 59
E-Mail: Garthmann@med.uni-duesseldorf.de

Abteilung 02.1 - Finanzabteilung

Leiter: Herbert Moisel, F. 81-17167
E-Mail: Moisel@med.uni-duesseldorf.de

Abteilung 02.2 - Administratives Patientenmanagement, Gebäude 11.72

Leiter: Klaus Völlings, F. 81-17171
E-Mail: Klaus.Voellings@med.uni-duesseldorf.de

Abteilung 02.3 - Sozialdienst, Gebäude 14.71

Leiterin: Dorothea Becker, F. 81-1 73 63
E-Mail : BeckerD@med.uni-duesseldorf.de

Dezernat 03 – Wirtschaft und Betriebe, Gebäude 17.21

Leiter: N. N., F. 81-1 72 00
Sekretariat: Monika Rackow, F. 81-1 6042
E-Mail: Monika.Rackow@med.uni-duesseldorf.de

Submissionstelle

Thomas Vormann, F. 81-1 62 08, E-Mail: Vormann@med.uni-duesseldorf.de

Abteilung 03.0 – Print-Media-Informationsverarbeitung

Leiter: Rainer Nollmann, F. 81-1 72 94
E-Mail: Nollmann@med.uni-duesseldorf.de

Abteilung D03.1.8 MPG – Beauftragter

Achim Storm, F. 81-1 99 97, E-mail: storm@med.uni-duesseldorf.de

Abteilung 03.1 – Dienstleistungsbetriebe, Gebäude 17.21

komm. Leiter: U. Dreiner, F. 81-1 72.43

Abteilung 03.2 – Materialwirtschaft

Leiter: Thomas Klein, F. 81-1 86 65
E-Mail: Thomas.Klein@med.uni-duesseldorf.de

Abteilung 03.3 – Logistik

Leiter: Ulrich Dreiner, F. 81-0 63 33
E-Mail: DreinerU@med.uni-duesseldorf.de

Abteilung 03.Z – Zentrale Dienste

Projekt- und Qualitätsmanagement: Michael Benito-Rabenort, F. 81-1 61 28
E-Mail: Benito-Rabenort@med.uni-duesseldorf.de
Controlling: Mathilde Böing, F. 81-1 90 93
E-Mail: Mathilde.Boeing@med.uni-duesseldorf.de

Dezernat 04 – Technik, Gebäude 17.18

Leiter: Dr. Dipl.-Ing. Theodor Menkhaus, F. 81-1 72 56

E-Mail: Menkhaus@med.uni-duesseldorf.de

Sekretariat: Ingeborg Eichhorn, F. 81-1 83 25,

E-Mail: Eichhorn@med.uni-duesseldorf.de

Abteilung 04.0

Bauherrenvertreter: Dr. Eugen Schröder , F. 81-1 71 33

E-Mail: Eugen.Schroeder@med.uni-duesseldorf.de

Abteilung 04.1 – Betriebszentrale, Planung, Projektierung, Controlling

Leiter: Winfried Schoder, Dipl.-Ing., F. 81-1 72 72

E-Mail: Schoderwi@med.uni-duesseldorf.de

Abteilung 04.2 – Elektrotechnik

Leiter: Wolfgang Pieper , F. 81-18579

E-Mail: Pieper@med.uni-duesseldorf.de

Abteilung 04.3 – Maschinen, Klima-, Sanitär- und Verfahrenstechnik

Komm. Leiter: Karl Ritschel, F. 81-1 72 55

E-Mail: Ritschel@med.uni-duesseldorf.de

Abteilung 04.4 – Bauunterhaltung

Leiter: Dirk Bollmann, F. 81-19972

E-Mail: Bollmann@med.uni-duesseldorf.de

Abteilung 04.6 – Labor-, Medizin- und Strahlentechnik

Leiter: Dr. Peter Stöckel, Dipl.-Ing., F. 81-1 72 29

E-Mail: Stoeckel@med.uni-duesseldorf.de

Abteilung 04.8 – Umweltschutz und Arbeitssicherheit

Leiter: Gernot Hauck , F. 81-1 87 47

E-Mail: Hauck@med.uni-duesseldorf.de

Dezernat 05 – IKT

Leiter: Dr. Stefan Walther , F. 81-0 41 00

E-Mail: Stefan.Walther@med.uni-duesseldorf.de

Stellvertreter: Gunther Unger, F. 81-1 81 19

E-Mail: Unger@med.uni-duesseldorf.de

Assistent der Leitung: Klaus Simons , F. 81-0 40 04

E-Mail: Klaus.Simons@med.uni-duesseldorf.de

Abteilung 05.1

Gunther Unger, F. 81-1 81 19

E-Mail: Unger@med.uni-duesseldorf.de

Abteilung 05.2

Abteilungsleiterin: Uta Nolte , F. 81-1 65 08

E-Mail: Nolte@med.uni-duesseldorf.de

Abteilung 05.3

Abteilungsleiter: PD Dr. Zbigniew Kowalik, F. 81-1 84 38

E-Mail: Kowalik@med.uni-duesseldorf.de

Abteilung 05.4 – Kommunikationstechnik

Leiter: Karl-Heinz Hannappel, Dipl.-Ing., F. 81-1 72 78

E-Mail: Hannappel@med.uni-duesseldorf.de

Pflegedienst des Universitätsklinikums Düsseldorf

Sekretariat Pflegedirektion, F. 81-1 71 07 / 1 71 08, Fax 81-1 93 40

Pflegedirektorin: Inge Schwarz, F. 81-1 60 53

E-Mail : SchwarzIn@med.uni-duesseldorf.de

Vertr.: Rosemarie Sarg, F. 81-1 71 10

E-Mail : Sarge@med.uni-duesseldorf.de

Sprechstunden: nach telefonischer Terminvereinbarung

Personalrat der wissenschaftlich Beschäftigten der Heinrich-Heine-Universität Düsseldorf

Universitätsstraße 1, 40225 Düsseldorf,
Gebäude 16.11, Ebene 00, Raum 88
F. 81-1 49 63, Fax: 81-1 56 18, E-Mail: prwiss@uni-duesseldorf.de
Sekretariat: Ute Beyerlein, F. 81-1 49 63

Sprechstunden: nach Vereinbarung

Vorsitzende:	Karin Vehlhaber
stellv. Vorsitzender:	Bernd Schwarzkopf
stellv. Vorsitzender:	Gerhard Schwinger
Mitglieder:	Dr. Theodorus Akerboom, Rolf Buhl, Bernd Cappel, Sven Christian Dreyer, Dr. Hans Ippendorf, Dr. Heike Merten, Dr. Stefan Mollner, Dr. Thomas Schönherr, Dr. Elisabeth Schröder, Harald Spiegel

Personalrat für das nichtwissenschaftliche Personal der Heinrich-Heine-Universität Düsseldorf

Universitätsstraße 1, 40225 Düsseldorf, Gebäude 16.11 (Verwaltungsgebäude),
Ebene 00, Räume 92, 94 und 96
Sekretariat: Frau Böhnke-Cappel, F. 81-1 24 11 (nur Di., Do. und Mi. Vormittags)
Fax 1 13 46, E-Mail: prnw@verwaltung.uni-duesseldorf.de

Sprechstunde: Nach Vereinbarung

Vorsitzender:	Matthias Marx, F. 81-12424
1. Stellvertreter:	René Ritter, F. 81-151 88
2. Stellvertreterin:	Helga Schweizer, F. 81-132 23
3. Stellvertreter:	Rudolf Schmitt-Föllner, F. 81-1 52 88
Mitglieder:	Hubert Domjans, Harald Götz, Werner Herberitz, Birgit Klages, Ingo Kunefke, Alfred Mendzigall, Dirk Riemann

Personalrat der wissenschaftlich Beschäftigten im Universitätsklinikum der Heinrich-Heine-Universität Düsseldorf

Moorenstraße 5, 40225 Düsseldorf (Gebäude 11.71)
Sekretariat: N. N., F. 81-1 90 80, Fax 81-1 67 77,
E-Mail : prwiss@med.uni-duesseldorf.de

Bürozeit: Mo.–Fr. 9.15–12.00 Uhr
Sprechstunden nach Vereinbarung

Vorsitzender:	Rolf Buhl, F. 81-17080
stellv. Vorsitzender:	Dr. Stefan Mollner, F. 81-1 99 77 Prof. Dr. Michael Klein
Mitglieder:	Dr. Dr. Jutta Draganov, Sven Dreyer, Dr. Dr. Urte Fahren, Dr. Manfred Falck, Prof. Dr. Bernhard Korbmacher, Tajna Krolo, Dr. Mehmet Pak, Dr. Elisabeth Schröder, Gerhard Schwinger, Prof. Dr. Achim Starke

Personalrat der nichtwissenschaftlichen Mitarbeiter des Universitätsklinikums Düsseldorf

Moorenstraße 5, 40225 Düsseldorf (Gebäude 14.77),
F. 81-1 71 95/1 72 93/1 85 10/1 85 11/1 73 11/1 61 40/1 87 37/1 98 93,
Telefax: 81-1 8933

Sprechstunden: montags bis mittwochs und freitags von 8 bis 15 Uhr

Vorsitzender: Martin Koerbel-Landwehr

1. Stellvertreter: Paul Evers

2. Stellvertreterin: Zynep Dere

Mitglieder: Roland Bauch, Brigitte Benders, Ralf Beyersdörfer, Steffi Bohl,
Guido Böhmer, Marie-Theres Hintzen, Lorenz Hoffmann-
Gaubig, Dietrich Koziol, Nicole Korsten, Regina Landwehr,
Susanne Looock, Annette Ochs, Teslime Özdemir,
Günther Porbadnik, Sylvia Schulz, Birgit Schwark,
Ekatarini Siopi, Peter Ziem

Jugend- und Auszubildendenvertretung

Bereich Universität:

Roland Fischermann, Sebastian Thews

Sprechzeiten: jeden Mittwoch von 13.30–14.30 Uhr,
Gebäude 25.21, Ebene U1, Raum 07

Bereich Medizinische

Einrichtungen:

Vorsitzende: Kathrin Schäfer

1. stellvertretender Vorsitzender: Martin Schlücking

2. stellvertretender Vorsitzender: Martin Nürnberg

Schwerbehindertenvertretungen

Bereich Universität: Werner Herbertz

(1. Stellvertr.: Alfred Mendzigall, 2. Stellvertr.: Karl Heinz Damm,

3. Stellvertr.: Klaus Jürgen Linnepe), E-Mail: sbv@verwaltung.uni-duesseldorf.de

Gebäude 23.21, Ebene U1, Raum 63, F. 81-1 29 10, Fax: 81-1 48 92

Sprechzeiten: Mo., Mi., Fr. 9.00 – 11.30 Uhr oder nach Vereinbarung

Bereich Universitätsklinikum:

Vertrauensperson der schwerbehinderten Menschen: Cordula Notholt

Stellvertretung: Nicole Korsten

Sekretariat: Roswitha Mlinaric

Gebäude: 14.77, F. 81-1 84 81, Fax 81-1 91 81

Beauftragter des Arbeitgebers in Schwerbehindertenangelegenheiten

Bereich Universität: Berthold Wehmhörner, Dez. 3

Gebäude 16.11, F. 81-1 24 20, Fax: 81-1 08 70

E-Mail : wehmhoerner@verwaltung.uni-duesseldorf.de

Vertreter: Jürgen Ney , F. 81-1 47 02

E-Mail: ney@verwaltung.uni-duesseldorf.de

Bereich Universitätsklinikum: Lothar Kunzel, D. 01.3

Gebäude 14.70, F. 81-1 60 56, E-Mail: kunzel@med.uni-duesseldorf.de

Beauftragter für Studierende mit Behinderung und/oder chronischer Erkrankung

Univ.-Prof. Dr. Matthias Franz , Klinisches Institut für Psychosomatische Medizin und Psychotherapie, Gebäude 15.16, F. 81-1 88 55 oder 81-1 83 38,
<http://www.uni-duesseldorf.de/bbst/>
E-Mail : matthias.franz@uni-duesseldorf.de

Betriebsärztlicher Dienst

Gebäude 14.95, Moorenstr. 5, 40225 Düsseldorf
E-Mail : Betriebsarzt@med.uni-duesseldorf.de
Ltd. Betriebsärztin: Jutta Christoph, F. 81-1 63 83
Betriebsärztinnen: Dr. med. Andrea Girgensohn, F. 81-1 86 64,
Dr. med. Christina Odenthal , F. 81-1 63 86, N. N., F. 81-1 63 85,
N. N., F. 81-1 90 81
Anmeldung: F. 81-1 71 04 oder 1 72 41

Bau- und Liegenschaftsbetrieb NRW, Düsseldorf

(u. a. zuständig für Bau- und Liegenschaftsangelegenheiten der Heinrich-Heine-Universität Düsseldorf, der Fachhochschule Düsseldorf, der Kunstakademie Düsseldorf und der Robert-Schumann-Hochschule Düsseldorf sowie für Baumaßnahmen des Universitätsklinikums Düsseldorf)

Niederlassung: Eduard-Schulte-Str. 1, 40225 Düsseldorf
Tel.: 02 11/6 17 07-0, Fax 02 11/6 17 07-296
E-Mail: d.poststelle@blb.nrw.de

Leiter: Hans-Gerd Böhme

ständiger Vertreter: Ltd. Regierungsbaudirektor Jörg Munsch